

EINZELSCHRIFTEN zur STATISTIK des SAARLANDES

SAARBRÜCKEN 1982

Nr. 60

Saarländische Krebsdokumentation 1975 — 1978

Herausgeber

Statistisches Amt des SAARLANDES

— ZEICHENERKLÄRUNG —

- 0 weniger als die Hälfte von 1 in der letzten besetzten Stelle, jedoch mehr als nichts
- nichts vorhanden (genau null)
- . Zahlenwert unbekannt oder geheimzuhalten
- x Tabellenfach gesperrt, weil Aussage nicht sinnvoll
- ... Angabe fällt später an
- / keine Angabe, da Zahlenwert nicht sicher genug
- () Aussagewert eingeschränkt, da der Zahlenwert Fehler aufweisen kann

— Statistisches Amt des SAARLANDES —

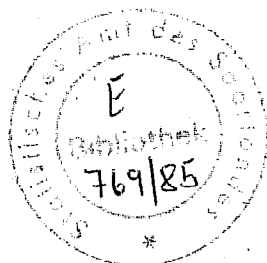

TA d. Bibl. Statist. Amtes d. Saarlandes (RAK)
Saarland / Statistisches Amt:

Saarländische Krebsdokumentation 1975 – 1978

Saarbrücken, 1982 – S. 186

(Einzelschriften zur Statistik des Saarlandes; 60)

ISSN: 0558 – 0838

ISBN: 3 – 88718 – 011 – 9

ISSN: 0723 – 211 x

(Saarl. Krebsdokumentation)

Vorwort

Durch das „Saarländische Gesetz über das Krebsregister“ vom 17. Januar 1979 ist das im Statistischen Amt des Saarlandes seit 1966 als Modellversuch eingerichtete Krebsregister zu einer Daueraufgabe und einem integrierten Bestandteil der amtlichen Statistik im Saarland geworden. Die Gründe für die Entscheidung des Gesetzgebers, das Krebsregister als Institution der amtlichen Statistik einzugliedern, dürften sowohl pragmatischer als auch grundsätzlicher Art gewesen sein. Einmal gab es im Statistischen Landesamt eine bereits seit Jahren funktionierende Einrichtung dieser Art mit dem entsprechend ausgebildeten Personal, zum andern ist die Erfassung, Aufbereitung und Auswertung von Daten eine ureigene statistische Aufgabe.

Der Kampf gegen den Krebs wird an vielen Fronten geführt. Wenn es der epidemiologischen Forschung, deren wichtigste Datenbasis die Krebsregister darstellen, gelingt, mögliche Ursachen der Krebserkrankungen in der Umwelt, den Arbeitsbedingungen, den Ernährungsgewohnheiten, den sozialen Gegebenheiten und Verhaltensweisen des Menschen aufzuspüren, dann ist das epidemiologische Krebsregister — und als solches versteht sich das saarländische Register — sicherlich ein nützliches und unabdingbares Instrument im Rahmen der Bemühungen zur Verhinderung des Entstehens zukünftiger Krebserkrankungen.

Die hier vorgelegte „Saarländische Krebsdokumentation 1975 - 1978“ ist die dritte in der Reihe der Veröffentlichungen von umfassenden Ergebnissen der Registrierung von bösartigen Tumorerkrankungen im Saarland. Sie schließt an die beiden ersten Dokumentationen an, die den Zeitraum vom Beginn der Krebsregistrierung im Jahre 1966 bis einschließlich 1974 abdeckten. Beginnend mit dem Jahre 1983 wird das Krebsregister, um seinem gesetzlichen Auftrag nachzukommen, zu einer jährlichen Berichterstattung übergehen.

Mein Dank gilt den saarländischen Ärzten in den Kliniken, den Instituten und in der freien Praxis, ohne deren bereitwillige Mitarbeit ein aussagefähiges Register nicht geführt werden kann.

Bedanken möchte ich mich ebenfalls bei allen Mitarbeitern im Hause, die am Zustandekommen dieser Schrift beteiligt waren.

Saarbrücken, im Juli 1982

Statistisches Amt des Saarlandes



(Sproß) Direktor

Geleitworte

Das Erscheinen der Dritten saarländischen Krebsdokumentation (1975 - 1978) ist in besonderem Maße bemerkenswert. Erstmalig erfolgt die Dokumentation auf spezialgesetzlicher Grundlage. Nach Inkrafttreten der Datenschutzgesetze war die bisherige Registrierung der Krebsfälle mit den neuen Vorschriften nicht mehr in Einklang zu bringen. Das Krebsregister mußte daher im Jahre 1978 vorübergehend seine Tätigkeit einstellen. Dem saarländischen Gesetzgeber ist es zu danken, daß nach kurzer Zeit zügiger Beratung das von der Landesregierung eingebrachte saarländische Krebsregistergesetz als erstes Gesetz dieser Art in der Bundesrepublik Deutschland verabschiedet werden konnte. Der Ärzteschaft gebührt Dank dafür, daß sie weiterhin freiwillig Krebserkrankungen meldet, und daß die Verluste während der Registrierungsphase durch die Nachmeldungen weitgehend ausgeglichen werden konnten. Mit Inkrafttreten des saarländischen Krebsregistergesetzes am 1. Januar 1979 wird also in unserem gut überschaubaren Lande auch weiterhin ein epidemiologisches Krebsregister geführt. Es darf nicht verschwiegen werden, daß die gesetzlichen Bestimmungen zu einschneidenden Maßnahmen und eingeschränkter Arbeitsweise des Registers führten. Dokumentation wird, wie in der Vergangenheit, auch künftig möglich sein. Krebserkrankungen sind mit den ebenfalls seit Jahren vorgenommenen Untersuchungen der Umweltbelastung zu vergleichen. Besonders von Wissenschaftlern geforderte Einzelfallanalysen werden jedoch nur in Ausnahmefällen möglich sein. Die gesundheitspolitische Bedeutung des Registers für unser Land und auf internationaler Ebene ist dennoch erhalten geblieben.

Dem Bundesminister für Jugend, Familie und Gesundheit ist für die finanzielle Unterstützung des Registers zu danken.



Dr. Scheurlen
Minister für Arbeit, Gesundheit
und Sozialordnung

Das Statistische Amt des Saarlandes legt eine dritte Saarländische Krebsdokumentation, und zwar für die Jahre 1975 bis 1978, vor. Die Ärzteschaft des Saarlandes ist dankbar dafür, daß nun wieder eine gesammelte Dokumentation der Erkrankungen und Todesfälle an Krebs erschienen ist, die uns in Verbindung mit den beiden früheren Dokumentationen doch wesentliche Einblicke in die Epidemiologie der verschiedenen Krebsarten gibt.

Mein Dank gilt den saarländischen Ärzten in Klinik und Praxis, die es auch diesmal durch ihre bereitwillige Meldung ermöglicht haben, eine doch recht genaue Dokumentation der Krebsfälle zu geben. Nachdem nun auch eine gesetzliche Grundlage für diese Meldungen geschaffen worden ist, ist zu erwarten, daß auch für die zukünftigen Jahre eine umfassende Dokumentation gefunden werden wird, die es uns vielleicht doch ermöglicht, krebisgefährdende Noxen zu erkennen und zu beseitigen und damit der Gesundheit des einzelnen am Arbeitsplatz und in der Familie zu dienen.

Besonderen Dank sage ich aber auch den Mitarbeitern des Statistischen Amtes des Saarlandes für die umfangreiche Arbeit, die sie mit der Auswertung der Meldungen und der Erstellung der vorliegenden Schrift geleistet haben.

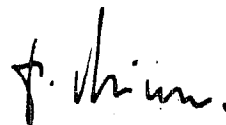

Präsident
der Ärztekammer des Saarlandes

Das saarländische Krebsregister legt mit dem vorliegenden Heft den 3. Bericht seiner Krebsdokumentation vor. Es ist der erste Bericht nach Erlass eines Saarländischen Krebsregister-Gesetzes. Seit dem Erscheinen des 2. Berichtes haben die Bemühungen um eine Bestandsaufnahme und Koordinierung der Krebsforschung in der Bundesrepublik einen starken Aufschwung genommen. Sowohl im Bericht der Deutschen Forschungsgemeinschaft, wie auch im Bericht der großen Krebskommission der Bundesregierung wird auf die Notwendigkeit einer Ausweitung der Krebsregistrierung und damit in engem Zusammenhang auf die Notwendigkeit einer Intensivierung der epidemiologischen Krebsforschung hingewiesen. Das saarländische Krebsregister gewinnt bei diesen Bemühungen gewissermaßen Modellcharakter.

Die hier vorgelegten Zahlen sind die Basis für eine Beschreibung der Krebsgefährdung unserer Bevölkerung. Die erarbeiteten Tabellenwerke entsprechen dem internationalen Standard und werden wieder — wie bisher — in die weltweite Übersicht der Union Internationale Contre le Cancer eingehen.

Die deutschen — und nicht zuletzt die saarländischen Wissenschaftler, die an den Problemen der verschiedensten Geschwulsterkrankungen arbeiten — gewinnen aus der Analyse dieser Daten zahlreiche wichtige Einsichten. Sie werden in Zukunft diese Daten durch Einzelanalysen noch erweitern und vertiefen müssen, um insbesondere Beziehungen zwischen bestimmten Krebserkrankungen einerseits, Beruf, Lebensgewohnheiten und Umwelt andererseits aufdecken zu können.

Diese wichtige Zukunftsaufgabe, die erst eigentlich den Einsatz eines bevölkerungsbezogenen Krebsregisters rechtfertigt, wird im Spannungsfeld zwischen dem notwendigen Schutz personenbezogener Daten auf dem Interesse der Bevölkerung unseres Landes nach Aufklärung über mögliche Krebsrisiken stehen.

Alle verantwortungsbewußten Wissenschaftler und alle für die Gesundheitspolitik in unserem Lande Verantwortlichen werden — wie bisher — eng zusammenarbeiten müssen, um den großen Ansprüchen gerecht zu werden, die uns das so erfolgreich arbeitende saarländische Krebsregister auferlegt.

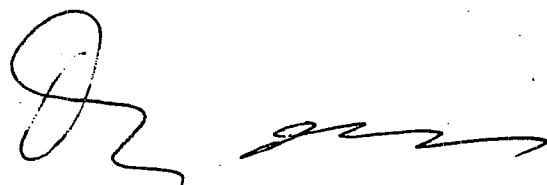

Prof. Dr. med. G. Dhom
(Vorsitzender des Landesverbandes
für Krebsbekämpfung und Krebs-
forschung im Saarland e.V.)

INHALTSÜBERSICHT

Textteil

	Seite
I. Krebsregistrierung im Saarland	12
1. Vorbemerkungen	12
2. Aufbau und Methoden	13
3. Gesamtergebnisse 1975 — 1978	17
4. Ausblick	23
5. Schaubilder	25
II. Bevölkerungsentwicklung und -struktur im Saarland	35
III. Gesundheitswesen im Saarland	41

Tabellenteil

Anhang

I. Krebsregistrierung im Saarland

1. Vorbemerkungen

Das Saarländische Krebsregistergesetz ist die erste gesetzliche Regelung ihrer Art in der Bundesrepublik Deutschland. Durch den Er-
laß dieses Gesetzes wurde die dringend benötigte rechtliche Grund-
lage zur Erfassung der Krebserkrankungen im Saarland geschaffen,
ohne die eine Fortsetzung der Arbeiten des Krebsregisters nicht mög-
lich gewesen wäre. Das Fehlen einer geeigneten Rechtsgrundlage hatte
Ende des Jahres 1977 zur Einstellung der Registeraktivitäten geführt,
die erst im Frühjahr 1979 nach Inkrafttreten der gesetzlichen Vor-
schriften wiederaufgenommen werden konnten.

Im Rahmen der sich inzwischen in mehreren anderen Bundesländern und
auch beim Bund selbst mehr und mehr durchsetzenden Bestrebungen zur
Verbesserung und Ausweitung der Krebsregistrierung hat das "Saarlän-
dische Gesetz über das Krebsregister" einen gewissen Modellcharakter
gewonnen, an dem sich die Überlegungen zur Gestaltung weiterer zu er-
wartender Rechtsnormen in diesem Bereich im wesentlichen orientieren.
Die bisherigen Erfahrungen bei der Durchführung des Gesetzes sind
durchaus positiv. Dennoch wurden einige Mängel festgestellt, die eine
wirtschaftlich sinnvolle Organisation der Arbeitsabläufe im Register
erschweren und darüberhinaus eine wissenschaftlich effiziente Nutzung
der Daten behindern. Hier sollte es die Mühe wert sein - bei Sicherung
eines wirksamen Datenschutzes - nach neuen und besseren Lösungsmög-
lichkeiten zu suchen.

Vor der Einführung der nach dem Krebsregistergesetz vorgesehenen regel-
mäßigen jährlichen Berichterstattung bringt die vorliegende 3. Saar-
ländische Krebsdokumentation noch einmal eine mehrjährige Übersicht
über das Krebsgeschehen im Saarland. Form und Inhalt der Veröffent-
lichung orientieren sich dabei grundsätzlich an den beiden ersten
Dokumentationen, dennoch wurde der grafische Teil wesentlich erweitert
und teilweise neugestaltet. Zum erstenmal vorgestellt werden darüber-
hinaus altersstandardisierte und kumulative Indizenraten, die einen
aussagefähigen, nicht durch Besonderheiten der Altersstruktur einer
Bevölkerung verzerrten, interregionalen bzw. -nationalen Vergleich er-
möglichen. Schließlich wurden aus der amtlichen Todesursachenstatistik
detaillierte Mortalitätsdaten über bösartige Tumoren in das Tabellen-

werk eingebaut, die neben den Morbiditätsdaten des Registers zur Verbreiterung der Informationsgrundlage über die Krebsbelastung der saarländischen Bevölkerung beitragen. Die Beziehung zwischen Morbidität und Mortalität einer Erkrankung gibt Auskunft über die Häufigkeit des tödlichen Ausgangs dieser Krankheit und wird als Letalität bezeichnet. Je höher die Letalität, desto "bösartiger" ist eine Krankheit, desto häufiger wird sie erst mit dem Tode des Patienten beendet.

Die vorliegende Veröffentlichung entstand mitten in einer Periode des Umbruchs und der Neuordnung der Registertätigkeiten. Um das durch die fast eineinhalbjährige Unterbrechung der Registrierungs-, Aufbereitungs- und Auswertungsarbeiten bedingte verspätete Erscheinen der Dokumentation nicht noch weiter zu verzögern, wurden auch diesmal nur die Merkmale der "kleinen Signierung" aufbereitet. Nach Auffassung der Epidemiologen sind dies jedoch die wichtigsten Daten, um eine zunächst deskriptiv ausgelegte epidemiologische Bearbeitung des Krebsproblems zu gewährleisten. Die erweiterten tabellarischen und grafischen Übersichten stellen eine gute Basisinformation bei der Beobachtung und Überwachung der Krebserkrankungen in dieser Region dar.

2. Methoden, Begriffe, Aufbereitungs- und Auswertungsverfahren

Obgleich in den beiden vorausgehenden Dokumentationen und in anderen Veröffentlichungen bereits ausführlich über die methodischen und verfahrensmäßigen Grundlagen des Registers berichtet wurde, soll in diesem Abschnitt noch einmal etwas näher auf diese Fragen eingegangen werden. Einerseits werden nicht jedem, der diese Schrift zur Hand nimmt, auch die früheren Veröffentlichungen zu Verfügung stehen, andererseits ist eine genaue Kenntnis der Begriffsabgrenzungen sowie der Methoden der Gewinnung und Bereitstellung von Daten unabdingbar für eine sachgerechte und Mißverständnisse vermeidende Interpretation des Datenmaterials.

Das Grundprinzip der Erfassung des Saarländischen Krebsregisters ist, wie bei anderen Registern auch, das Record - Linkage - System. Ziel und Inhalt des Record - Linkage ist die Bereitstellung und Zusammenführung möglichst vieler Daten über eine erkrankte Person. Dabei gilt es, alle verfügbaren Datenquellen auszuschöpfen; deshalb geht immer

wieder die Bitte an die Ärzte, dem Krebsregister jede Veränderung im Stadium der Erkrankung oder weitere Maßnahmen der Behandlung zu melden. Zur Erhebung der Daten dient das im Rahmen einer Rechtsverordnung der Landesregierung festgelegte Formblatt "Mitteilung über Geschwulsterkrankungen". Die Meldungen sind freiwillig und werden von den Krankenhäusern, den pathologischen und radiologischen Instituten, aber auch von vielen freipraktizierenden Ärzten erstellt und dem Register als "vertrauliche Arztsache" zugeleitet. Als zweite wichtige Informationsquelle werden die Sterbefallzählkarten, die von den Standesämtern primär für Zwecke der amtlichen Todesursachenstatistik angefertigt und dem Statistischen Landesamt zugestellt werden, im Register genutzt. Die zu erhebenden Merkmale sind im § 4 des Saarländischen Krebsregistergesetzes abschließend und ausschließlich festgelegt.

Sie gliedern sich in zwei Gruppen:

1. personenbezogene Daten

2. medizinische Daten

Alle personenbezogenen Daten werden benötigt, um festzustellen, ob es sich bei einer eingehenden Meldung um eine Erst- oder eine Folgemeldung handelt und um diese gegebenenfalls mit den schon gespeicherten Informationen über den gleichen Patienten zusammenzuführen. Zur Zeit wird diese Zusammenführung noch manuell mit Hilfe eines Karteisystems durchgeführt. Auf den Karteikarten sind Erfassungsjahr, laufende Registriernummer und alle Identifikatoren vermerkt. Das Karteisystem ist nach den Geburtsdaten der erfaßten Patienten sortiert. Ein solches System, das nur nach einem Sortierkriterium durchsucht werden kann, ist unzulänglich, denn Doppelerfassungen können nicht mit hinreichender Sicherheit ausgeschlossen werden. Es besteht immer die Gefahr, daß von einer Person fälschlicherweise mehrere verschiedene Geburtsdaten existieren. Aus diesem Grund ist es dringend notwendig, auch die Arbeitsgänge des Record - Linkage, wie es bei der Plausibilisierung und der Auswertung bereits erfolgt ist, mittels elektronischer Datenverarbeitung zu realisieren.

Die Aufbewahrung der Erhebungsbogen wurde aus Datenschutzgründen inzwischen auf eine Dokumentation mit Microfiches umgestellt, die leicht und raumsparend in Datenschutzschränken untergebracht werden können.

Die mikroverfilmten Akten werden in den personenbezogenen und in den medizinischen Teil des Bogens getrennt, nach Erfassungsjahr und Registernummer sortiert, in zwei Mikrokarteien aufbewahrt. Hierdurch ist jederzeit ein späterer Zugriff auf die Originalbelege möglich, falls für eine spezielle Auswertung die codierten Angaben nicht ausreichen.

Das Erfassungsjahr und die laufende Registernummer dienen als Bindeglied und Suchkriterien in den verschiedenen Karteien, da sie für jeden Patienten einmalig vergeben werden und diesem eindeutig zuzuordnen sind. Die geplante Umstellung der Karteiarbeiten auf elektronische Datenverarbeitung wird die Patientenidentifikation zur Vermeidung von Doppelerfassungen erleichtern, da die Datei nach verschiedenen Sortierkriterien durchsucht werden kann. Weiterhin werden auch die Sterbefallzählkarten wesentlich einfacher und schneller am Register vorbeigeführt werden können.

Derzeit werden die Sterbefallzählkarten mit der Todesursache Krebs in regelmäßigen Abständen manuell am Register vorbeigeführt. Dabei gibt es zwei Möglichkeiten

- 1) Der Tote ist dem Register bekannt,
 - 2) Der an Krebs Gestorbene ist dem Register zu seinen Lebzeiten nicht gemeldet worden,
- ad 1) Wird der Patient bei der Suche im Register gefunden, so wird auf seiner Suchkarte das Todesdatum eingetragen und die Karte wird von der Lebend- in die Totenkartei überstellt.
- ad 2) Bei den Personen, die nach mehrmaliger Vorbeiführung im Register nicht erfaßt sind, wird der zuletzt behandelnde Arzt mit der Bitte um weitere Angaben schriftlich befragt. Ist nach einer Wartezeit von mehreren Monaten noch keine Rückantwort eingegangen, so wird der Patient in diesem Fall nur mit den Angaben des Leichenschauscheins ins Register übernommen.

Um auch die Fälle zu isolieren, die zwar als Krebskranke registriert, deren Todesursache auf dem Leichenschauschein jedoch eine andere ist, werden einmal jährlich alle Sterbefallzählkarten am Register vorbei-

geführt. Hierbei wird eine weitere Bereinigung des Bestandes ermöglicht, obgleich auch diese nicht vollständig sein kann, da abgewanderte Personen im Bestand verbleiben, sofern ihr Wegzug nicht anderweitig bekannt wird. Um auch diesen Fällen nachzugehen, wäre es erforderlich, einmal jährlich die gesamten Einwohnermeldedateien des Landes am Krebsregister vorbeizuführen. Dies wäre ein sehr aufwendiger Arbeitsgang, der maschinell durchgeführt werden könnte. Seine Verwirklichung scheitert einmal daran, daß es noch nicht flächendeckend für das gesamte Saarland automatisierte Einwohnermeldedateien gibt, zum anderen fehlt die rechtliche Legitimation im Krebsregistergesetz.

Nach dem Gesetz sind folgende Angaben zu erheben:

1. persönliche Daten

Vor- und Familienname, Geburtsname, Geschlecht, Alter, Familienstand, Wohnort, Beruf, Nationalität, bei Frauen die Zahl der Kinder, das Sterbedatum

2. medizinische Daten

Art der Geschwulsterkrankung, Organlokalisation, Ausbreitung und Stadium der Krankheit im Zeitpunkt der Diagnose, Art der Diagnosesicherung, Zeitpunkt der ersten Beschwerden, Schadstoffexpositionen, Verdacht auf Berufskrebs, Beginn und Art der Behandlung, jede wesentliche Änderung des Krankheitsbildes, Durchführung von Krebsvorsorgeuntersuchungen, Todesursache.

Die Auswertung der medizinischen Daten ist bereits seit Beginn der Registrierung automatisiert; sie muß jedoch wesentlich erweitert und vervollständigt werden. Derzeit stehen lediglich Tabellenprogramme zur Verfügung, die eine jährliche Bestandsaufnahme an Neuerkrankungen und Todesfällen zulassen. Dabei werden die Merkmale Geschlecht, Diagnose laut ICD.8 - Codierung, Alter und Erfassungsjahr in die Ausarbeitung miteinbezogen. Um eine detaillierte Auswertung des registrierten Materials zu erreichen, ist es notwendig, ein umfassendes Tabellenprogramm neu zu konzipieren. Dennoch bieten die hier vorliegenden Daten und Schaubilder einen informativen Überblick über das Krebsgeschehen

im Saarland. Hierauf aufbauend ermöglichen sie einen nationalen und internationalen Vergleich, der wertvolle Hinweise für epidemiologisch ausgerichtete Forschungsansätze liefern kann.

3. Gesamtergebnisse

Seit dem 2. Halbjahr 1966 werden im Krebsregister des Saarlandes die Erkrankungen an bösartigen Neubildungen in der saarländischen Bevölkerung registriert. Im Laufe der Jahre 1967 (einschließlich dem 2. Halbjahr 1966) bis 1978 wurden insgesamt 50 385 Neuerkrankungen gemeldet. Tabelle 1 zeigt die Zahl der während diesem Zeitraum im Krebsregister eingegangenen Meldungen (Erst- und Folgemeldungen) und die Zahl der Neuerkrankungen für die Gesamtperiode 1967 - 1978. Von den 50 385 Erkrankten sind 24 184 Männer (48,0 %) und 26 201 Frauen (52,0 %). In den Jahren 1975 - 1978 wurden davon insgesamt 17 808 Neuerkrankungen erfaßt, davon sind 8 835 Männer (49,6 %) und 8 973 Frauen (50,4 %).

Während vom Beginn der Registrierung bis einschließlich 1974, gemessen an den Anteilen von Männern und Frauen an der Gesamtbevölkerung, ein etwa gleichstarker Befall bei beiden Geschlechtern festgestellt werden konnte, hat sich somit das Gewicht inzwischen zu Ungunsten der Männer verschoben. Dies kommt auch in den Inzidenzziffern (Tabellenteil I) deutlich zum Ausdruck.

Tab. 1

Zahl der eingegangenen Meldungen (Erst- und Folgemeldungen) und Zahl der Neuerkrankungen nach Geschlecht von 1967 bis 1978:

Jahr	Zahl der Meldungen	Zahl der Neuerkrankungen		
		männlich	weiblich	insgesamt
1967 *)	7 532	2 648	3 189	5 837
1968	6 732	1 756	2 015	3 771
1969	7 972	1 687	2 104	3 791
1970	8 383	1 793	1 974	3 767
1971	8 039	1 747	1 866	3 613
1972	8 527	1 876	2 054	3 930
1973	8 592	1 923	1 958	3 881
1974	9 804	1 919	2 068	3 987
1975	11 056	2 200	2 282	4 482
1976	11 165	2 257	2 230	4 487
1977	10 772	2 180	2 255	4 435
1978	9 770	2 198	2 206	4 404

*) enthält das 2. Halbjahr 1966

Wie aus Tabelle 1 ersichtlich, kann in den letzten Jahren von einer Rate von ca. 4 400 - 4 500 Neuerkrankungen pro Jahr ausgegangen werden. In den beiden letzten Jahren der Periode 1975 - 1978 hat sich die Zahl der eingegangenen Meldungen merklich reduziert. Dies dürfte wohl eine Folge der Datenschutzdiskussionen und der zeitweiligen Schließung des Registers gewesen sein.

Von den 50 385 Patienten, die während der Gesamtperiode 1967 - 1978 erfaßt wurden, waren bis zum 31.12.1980 36 417 (72,3 %) verstorben. Davon waren 19 284 Männer, das bedeutet 79,7 % aller erfaßten Männer, und 17 133 Frauen, das sind 65,4 % der erfaßten Personen weiblichen Geschlechts.

Tab. 2

An bösartigen Neubildungen erkrankte und gestorbene Personen nach Erfassungsjahren und Geschlecht

Er- fassungs- jahr	Stand 31.12.1980													
	männ- lich	weib- lich	ins- ge- samt	männ- lich	weib- lich	davon								
						lebend				gestorben				
						%	männ- lich	weib- lich	männl.	weibl.	männ- lich	weib- lich	männl.	weibl.
									%	%			%	
1967	2 648	3 189	5 837	45,4	54,6	166	599	6,3	18,8	2 482	2 590	93,7	81,2	
1968	1 756	2 015	3 771	46,6	53,4	180	520	10,3	25,8	1 576	1 495	89,7	74,2	
1969	1 687	2 104	3 791	44,5	55,5	214	612	12,7	29,1	1 473	1 492	87,3	70,9	
1970	1 793	1 974	3 767	47,6	52,4	242	630	13,5	31,9	1 551	1 344	86,5	68,1	
1971	1 747	1 866	3 613	48,4	51,6	298	668	17,1	35,8	1 449	1 198	82,9	64,2	
1972	1 876	2 054	3 930	47,7	52,3	335	709	17,9	34,5	1 541	1 345	82,1	65,5	
1973	1 923	1 958	3 881	49,5	50,5	402	705	20,9	36,0	1 521	1 253	79,1	64,0	
1974	1 919	2 068	3 987	48,1	51,9	496	861	25,8	41,6	1 423	1 207	74,2	58,4	
1975	2 200	2 282	4 482	49,1	50,9	651	1 061	29,6	46,5	1 549	1 221	70,4	53,5	
1976	2 257	2 230	4 487	50,3	49,7	790	1 087	35,0	48,7	1 467	1 143	65,0	51,3	
1977	2 180	2 255	4 435	49,2	50,8	922	1 290	42,3	57,2	1 258	965	57,7	42,8	
1978	2 198	2 206	4 404	49,9	50,1	1 278	1 493	58,1	67,7	920	713	41,9	32,3	

Tabelle 2 Zeigt eine Gliederung der erkrankten und verstorbenen Personen nach Erfassungsjahr und Geschlecht.

Vergleicht man dabei die Zahl der noch lebenden Personen der einzelnen Erfassungsjahre, so wird deutlich, daß das Verhältnis aus der Zahl der Frauen zu der Zahl der Männer zunimmt, je weiter das Erfassungsjahr und somit die Erkrankung zurückliegt. Daraus kann eine im Durchschnitt längere Überlebenszeit für Frauen gefolgert werden. Über das Verhältnis bei den einzelnen Lokalisationen müßten genauere Berechnungen der Überlebenszeiten angestellt werden. Eventuell hängt die Differenz mit dem früheren Erkennen durch häufigere Krebsvorsorge oder häufigere Arztbesuche der Frauen überhaupt zusammen.

In Tabelle 3 sind die absoluten Häufigkeiten nach Lokalisation und Geschlecht für die Einzeljahre und für die Gesamtperiode 1975 - 1978 aufgeführt.

**Neumeldungen an bösartigen Neubildungen im Saarland
1975 bis 1978 nach Lokalisationen und Geschlecht**

Tab. 3a

ICD Code	Lokalisation	Männer				
		1975	1976	1977	1978	1975-1978
140	Lippe	10	7	6	9	32
141	Zunge	13	21	16	20	70
142	Speicheldrüsen	7	8	7	7	29
144	Mundboden	13	16	8	10	47
143+145	Sonstige n.n.bez.Teile des Mundes	5	8	4	6	23
146-149	Rachenring, Nasenrachenraum, Hypopharynx	12	23	23	25	83
140-149	Bösartige Neubildungen der Lippe, der Mundhöhle und des Rachens	60	84	66	78	288
150	Speiseröhre	37	36	43	40	156
151	Magen	220	194	203	178	795
152	Dünndarm (einschl. Zwölffinger- darm)	2	2	2	3	9
153	Dickdarm (ausgen. Mastdarm)	143	121	132	164	560
154	Mastdarm	138	177	143	128	586
155	Leber	17	10	18	23	68
156	Gallenblase und Gallenwege	21	20	22	16	79
157	Bauchspeicheldrüse	45	37	37	47	166
158	Bauchfell u.retroperitoneales Gewebe	1	3	3	3	10
159	Sonstige u.n.n.bez. Verdauungsorg.	3	2	3	1	9
150-159	Bösartige Neubildungen der Ver- dauungsorgane u.d. Bauchfells	627	602	606	603	2 438
160	Nase, Nasennebenhöhle, Mittel- ohr u.d. dazugehörigen Nebenhöhlen	2	3	2	4	11
161	Kehlkopf	64	43	50	55	212
162	Lufttröhre, Bronchien und Lunge	510	544	527	557	2 138
163	Sonstige Atmungsorgane (Pleura, Mediastinum u.o.näher bez. Sitz	4	4	11	11	30
160-163	Bösartige Neubildungen der At- mungs-u. intrathorakalen Organe	580	594	590	627	2 391
170	Knochen	2	8	5	10	25
171	Bindegewebe u. sonst.Weichteile	18	23	9	15	65
172	Melanome der Haut	6	11	19	20	56
173	Sonstige Haut	120	154	127	99	500
174	Brustdrüse	4	4	4	5	17
170-174	Bösartige Neubildungen der Kno- chen, d.Bindegewebes, der Haut und der Brustdrüse	150	200	164	149	663
185	Prostata	302	242	246	245	1 035
186	Hoden	24	21	19	29	93
187	Sonst.u.n.n. bez.männl.Ge- schlechtsorgane (Penis, usw.)	6	2	6	5	19
188	Harnblase	117	136	133	125	511
189	Sonst.u.n.n.bez. Harnorgane (Niere Nierenbecken, Harnleiter)	45	64	50	60	219
189.0	Niere	40	57	46	55	198
180-189	Bösartige Neubildungen der Harn- und Geschlechtsorgane	494	465	454	464	1 877
190	Auge	0	3	7	3	13
191+192	Gehirn u. Nervensystem	31	46	45	33	155
193	Schilddrüse	9	6	16	8	39
194	Sonstige endokrine Drüsen	1	0	1	2	4
195-199	Sek.bösartige Neubildungen u.sonst. Neubildungen unbekannten Sitzes	125	134	113	116	488
190-199	Bösartige Neubildungen sonstiger und n.n.bez. Sitze	166	189	182	162	699
200+202	Maligne Lymphome (Außer Lympho- granulomatose)	40	33	35	37	145
201	Lymphogranulomatose	15	12	17	20	64
203	Multiples Myelom	14	18	10	12	54
204	Lymphatische Leukämie	21	25	25	24	95
205	Myeloische Leukämie	20	19	14	11	64
206-209	Sonst.u.n.n. bez. Leukämien	13	16	17	11	57
200-209	Bösartige Neubildungen des lym- phatischen u. hämatopoetischen Gewebes	123	123	118	115	479
	Bösartige Neubildungen i n s g e s a m t	2 200	2 257	2 180	2 198	8 835

**Neumeldungen an bösartigen Neubildungen im Saarland
1975 bis 1978 nach Lokalisationen und Geschlecht**

Tab. 3b

ICD Code	Lokalisation	Frauen				
		1975	1976	1977	1978	1975-1978
140	Lippe	2	0	4	1	7
141	Zunge	3	2	3	8	16
142	Speicheldrüsen	14	4	6	5	29
144	Mundboden	0	0	1	2	3
143+145	Sonstige n.n.bez.Teile d. Mundes	0	3	2	0	4
146-149	Rachenring, Nasenrachenraum, Hypopharynx	6	2	5	4	17
140-149	Bösartige Neubildungen der Lippe, der Mundhöhle und des Rachens	25	11	20	20	76
150	Speiseröhre	7	14	12	9	42
151	Magen	157	149	173	135	614
152	Dünndarm (einschl. Zwölffinger- darm)	3	3	0	4	10
153	Dickdarm (ausgen. Mastdarm)	205	195	217	226	843
154	Mastdarm	135	133	128	139	535
155	Leber	11	12	15	18	56
156	Gallenblase u. Gallenwege	63	71	62	67	263
157	Bauchspeicheldrüse	37	38	30	44	149
158	Bauchfell u. retroperitoneales Gewebe	6	3	3	5	17
159	Sonstige und n.n.bez. Verdauungs- organe	8	2	6	3	19
150-159	Bösartige Neubildungen der Ver- dauungsorgane u.d. Bauchfells	632	620	646	650	2 548
160	Nase, Nasennebenhöhle, Mittel- ohr u.d. dazugehörigen Nebenhöhlen	4	2	2	1	9
161	Kehlkopf	5	5	2	4	16
162	Lufttröhre, Bronchien und Lunge	55	68	67	75	265
163	Sonstige Atmungsorgane (Pleura, Mediastinum) u. ohne näher bez. Sitz	3	3	7	10	23
160-163	Bösartige Neubildungen der At- mungs-u. intrathorakalen Organe	67	78	78	90	313
170	Knochen	10	5	3	7	25
171	Bindegewebe und sonstige Weich- teile	30	28	28	14	100
172	Melanome der Haut	22	23	25	35	105
173	Sonstige Haut	126	109	113	121	469
174	Brustdrüse	520	516	509	502	2 047
170-174	Bösartige Neubildungen der Kno- chen, des Bindegewebes, der Haut und der Brustdrüse	708	681	678	679	2 746
180	Gebärmutterhals	156	171	153	135	615
182	Gebärmutter	187	156	168	140	651
183	Eierstock, Eileiter und Ligamentum latum	90	90	91	86	357
184	Sonst. u.n.n. bez. weibl. Geschlechtsorgane (Vagina, Vulva, usw.)	27	44	31	26	128
188	Harnblase	28	39	32	35	134
189	Sonst. u.n.n.bez. Harnorgane (Niere, Nierenbecken, Harnleiter)	40	33	41	35	149
189.0	Niere	36	29	36	30	131
180-189	Bösartige Neubildungen der Harn- und Geschlechtsorgane	528	533	516	458	2 035
190	Auge	1	3	4	3	11
191+192	Gehirn und Nervensystem	38	38	47	40	163
193	Schilddrüse	27	23	28	34	112
194	Sonstige endokrine Drüsen	3	2	4	4	13
195-199	Sek.bösartige Neubildungen und sonst. Neubildungen unbekannten Sitzes	136	139	141	146	562
190-199	Bösartige Neubildungen sonstiger und n.n.bez. Sitze	205	205	224	227	861
200+202	Maligne Lymphome (Außer Lympho- granulomatose)	32	28	31	27	118
201	Lymphogranulomatose	16	7	10	9	42
203	Multiples Myelom	17	15	13	11	56
204	Lymphatische Leukämie	21	18	15	11	65
205	Myeloische Leukämie	18	17	13	15	63
206-209	Sonst. und n.n.bez. Leukämien	13	17	11	9	50
200-209	Bösartige Neubildungen des lym- phatischen u. hämatopoetischen Gewebes	117	102	93	82	394
	Bösartige Neubildungen i n s g e s a m t	2 282	2 230	2 255	2 206	8 973

Die Abbildungen 1 und 2 verdeutlichen das Verhältnis von Morbidität und Mortalität an bösartigen Neubildungen. Schaubild 1 zeigt einen Vergleich zwischen den Neuerkrankungen und den Krebssterbefällen nach Geschlecht über eine Periode von 9 Jahren hinweg.

Abbildung 2 verdeutlicht das Verhältnis von erkrankten und verstorbenen Personen in Prozent nach Lokalisationen aufgeteilt. Die Graphik zeigt, daß dabei sowohl geschlechts- als auch organspezifische Unterschiede auftreten.

Abbildung 3 zeigt die nach Lokalisation häufigsten Krebsformen für die Neuerkrankungen der Periode 1975 - 1978 in ihren prozentualen Anteilen an den Gesamtzugängen.

Bei den Männern halten die Erkrankungen der Luftröhre, Bronchien und Lunge mit 24,2 % (Atmungsorgane insgesamt 27,1 %) aller erfaßten Karzinome wie in den vorangegangenen Perioden die Spitzenposition. Danach folgen mit großem Abstand die Prostatakarzinome mit 11,7 % und die Magenkarzinome mit 9,0 %. Die Magenkarzinome nahmen in den Jahren 1972 - 1974 noch 10,7 % aller Karzinome ein, und die Prostatakarzinome noch 10,2 %.

Bei den Frauen steht das Mammakarzinom mit einem Anteil von 22,8 % an erster Stelle. 1972 - 1974 lag die Quote für die Karzinome der Brustdrüse bei 22,5 %. Die zweite und dritte Position bei den Frauen nehmen Gebärmutter mit 7,3 % und Gebärmutterhals mit 6,9 % ein. Hier ist jedoch anteilsmäßig gegenüber der vorangegangenen Periode ein Rückgang zu verzeichnen, damals lag der Anteil der Gebärmutterhalskrebse bei 9,5 % und für das Gebärmutterkarzinom bei 8,4 %.

Bei den Frauen steht die Häufigkeit der Karzinome der Atmungsorgane erst an 9. Stelle, es ist jedoch ein anteilsmäßiger Anstieg im Befall dieser Organe zu verzeichnen, 1972 - 1974 lag der Anteil bei 3,0 % in den Jahren 1975 - 1978 bei 3,5 %. Während bei den Frauen der Anteil der Magenkarzinome mit 6,8 % aller registrierten Krebserkrankungen der Jahre 1975 - 1978 unter der Quote der Männer (9,0 %) liegt, ist der Anteil der Leber- und Gallenkrebs mit 3,6 % deutlich höher als bei den Männern mit 1,7 %.

Ein deutlicher geschlechtsspezifischer Unterschied zeigt sich noch bei den Karzinomen der Mundhöhle und des Rachens. Bei den Männern liegt der Anteil dieser Krebse bei 3,3 %, bei den Frauen nur bei 0,8 %.

In den Abbildungen 4 bis 7 sind die verschiedenen Inzidenzen (Erkrankungsraten), die im Tabellenteil I aufgeführt sind, graphisch dargestellt.

Es ist dabei sowohl die Entwicklung der alters- und geschlechtsspezifischen Krebsinzidenz für ausgewählte Lokalisationen für die Periode 1972 - 1978 aufgezeigt, als auch die durchschnittlichen jährlichen Inzidenzen für alle Lokalisationen für den Zeitraum 1975 - 1978.

Ergänzend zu der Publikation der Periode 1972 - 1974, in der nur alters- und geschlechtsspezifische Inzidenzen berechnet waren, sind diesmal ebenfalls altersstandardisierte Inzidenzen auf Basis der Weltstandardpopulation für die Jahre 1975 - 1978 berechnet worden.

Die altersspezifische Inzidenz pro 100 000 Personen einer Fünf-Jahres-Altersklasse berechnet sich wie folgt:

$$I = \frac{\text{erkrankte Personen einer Altersklasse}}{\text{Gesamtzahl der Personen dieser Altersklasse}} \times 100\,000$$

Als Berechnungszeitraum wird üblicherweise ein Jahr gewählt.

Mit diesen altersspezifischen Erkrankungsraten können die standardisierten Inzidenzen für alle Lokalisationen errechnet werden:

$$I_{\text{stand}} = \sum \frac{I \times \text{Standardpopulation der Altersklasse}}{\text{Gesamtzahl der Standardpopulation}}$$

über alle Altersklassen

Als Standardpopulation wurden die von M. Segi aufgebauten, in Cancer Incidence in five Continents, Vol III ebenfalls verwendeten Welt- und Europastandardbevölkerungen zugrundegelegt.

Zum Vergleich sind die nicht standardisierten "rohen" Inzidenzen für die Jahre 1975 - 1978 zusammen mit den standardisierten Inzidenzen in Abbildung 6 dargestellt.

Bei der Standardisierung tritt jedoch das Problem auf, eine geeignete Standardpopulation auszuwählen. Je nach dem altersstrukturellen Aufbau des benutzten Bevölkerungsstandards erhält man u. U. stark voneinander abweichende standardisierte Gesamtinzidenzen.

Um trotzdem eine international vergleichbare Rate zu erhalten, wird die sogenannte " Cumulative Rate " berechnet. Die " kumulative Rate " ist die Summe über die altersspezifischen Inzidenzen einer Lokalisation, d.h. alle Altersklassen gehen mit dem gleichen Gewicht in die Berechnung der standardisierten Rate ein.

Da sich die altersspezifischen Inzidenzen auf 100 000 Personen beziehen und die Cumulative Rate üblicherweise pro 100 Bezugspersonen gerechnet wird, muß das Ergebnis durch 1 000 dividiert werden. Falls die altersspezifischen Inzidenzen für 5-Jahres-Altersklassen berechnet werden, muß die Summe der altersspezifischen Inzidenzen mit 5 multipliziert werden.

Die Summationsgrenzen können bei dieser Rate je nach dem zu untersuchenden Krebsrisiko in bestimmten Lebensabschnitten beliebig gewählt werden. Im vorliegenden Fall wurde von 0 bis unter 75 Jahre summiert, um die Ergebnisse mit den Berechnungen anderer Register vergleichen zu können. Ein oft verwendeter Wert ist die Cumulative Rate bis zur Altersklasse 0 bis unter 14 Jahren, um die Zahl der Kindertumoren international zu vergleichen.

4. Ausblick

In Erkenntnis der Wichtigkeit verlässlicher Zahlenunterlagen für eine erfolgreiche Krebsbekämpfung kam es in den letzten Jahren auf Bundes- und Länderebene zu intensiven Bemühungen, neben dem saarländischen Krebsregister und dem Register in Hamburg weitere Bundes- bzw. Länderregister als Datenbasis für breit angelegte Forschungsvorhaben aufzubauen. Für den von einer Expertengruppe beim Bundesministerium für Jugend, Familie und Gesundheit ausgearbeiteten Musterentwurf sowie für Entwürfe von Krebsregistergesetzen in verschiedenen Bundesländern (Hamburg, Baden-Württemberg, Hessen u. a.) diente das Saarländische Krebsregistergesetz als Modelllösung und wichtige Diskussionsvorlage.

Dennoch muß trotz der grundsätzlichen Bewährung dieser Rechtsnorm in nunmehr dreijähriger Anwendung auf einige Schwierigkeiten hingewiesen werden, die bei der Umsetzung der gesetzlichen Regelung in die der praktischen Arbeit des Registers aufgetreten sind.

Die aufwendige Arbeit des Record-Linkage wird bisher noch manuell mit Hilfe eines Karteisystems durchgeführt. Aufgrund fachlicher und wirtschaftlicher Überlegungen war es dringend notwendig, ein Konzept zur Zusammenführung der Daten mittels EDV zu entwickeln, wie es für die Plausibilisierung und die Auswertung bereits erfolgt ist.

Im Hinblick auf einen optimalen Schutz der hochsensiblen personenbezogenen Daten wurden verschiedene Bestimmungen jedoch so restriktiv gefaßt, daß sich für ein solches Konzept einer wirtschaftlich sinnvollen Organisation der Arbeitsabläufe die Schwierigkeit ergab, eine diesen Bestimmungen gerechte Ablaufform zu finden..

Es wurde ein Konzept entwickelt, das durch Verquickung von elektronischer Datenverarbeitung und Mikrofilmtechnik sowohl den bestmöglichen Schutz der sensiblen Daten als auch eine effiziente Nutzung der Daten gewährleistet. Aufgabe dieses und des nächsten Jahres ist es, die Neukonzeption der Arbeitsabläufe und der wissenschaftlichen Nutzung der Daten in die Wirklichkeit umzusetzen.

Neuerkrankungen und Sterbefälle an bösartigen Neubildungen im Saarland 1970 bis 1978

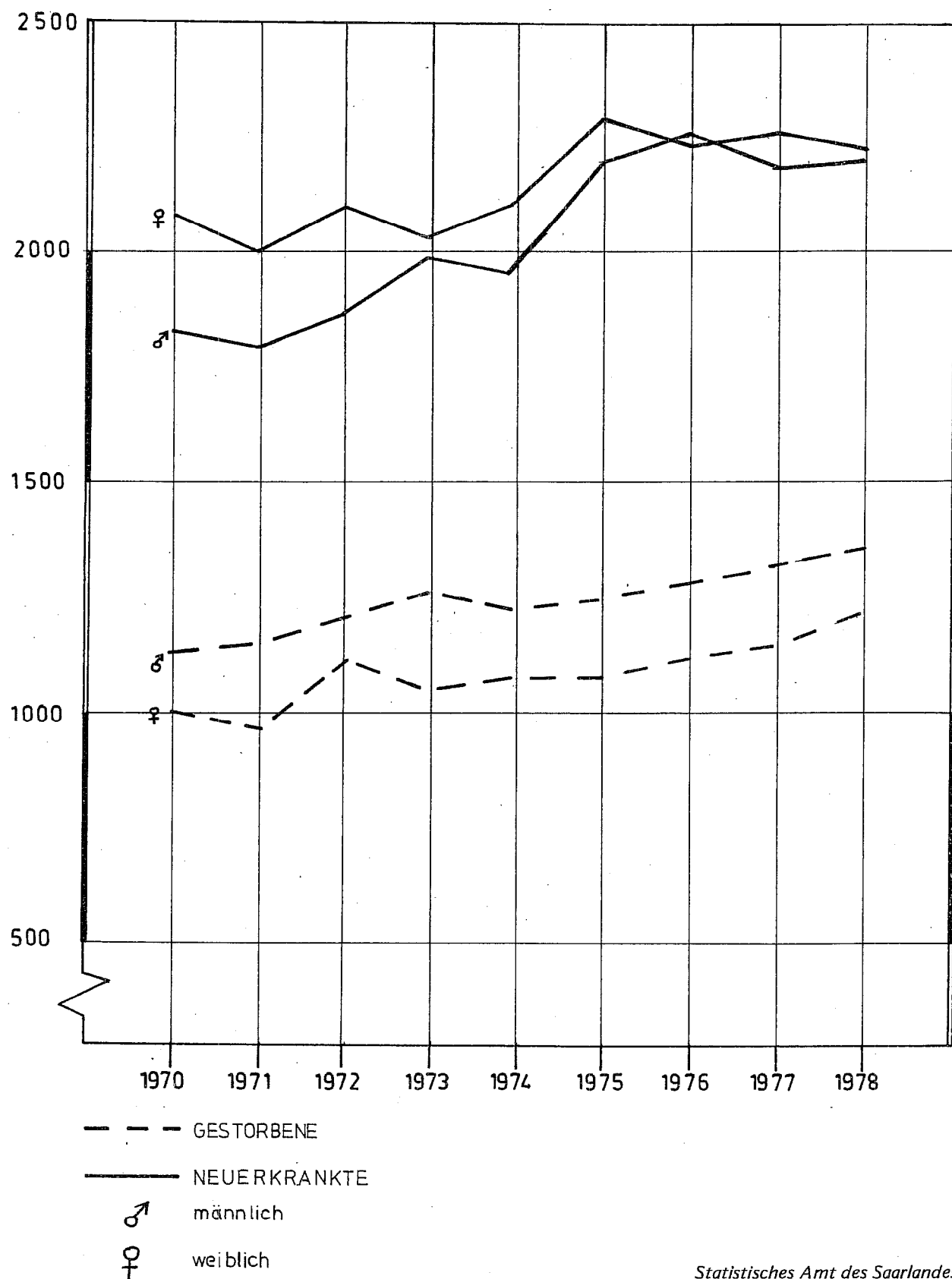

Statistisches Amt des Saarlandes

An bösartigen Neubildungen erkrankte und verstorbene Personen Organverteilung in % 1975 – 1978

MÄNNER

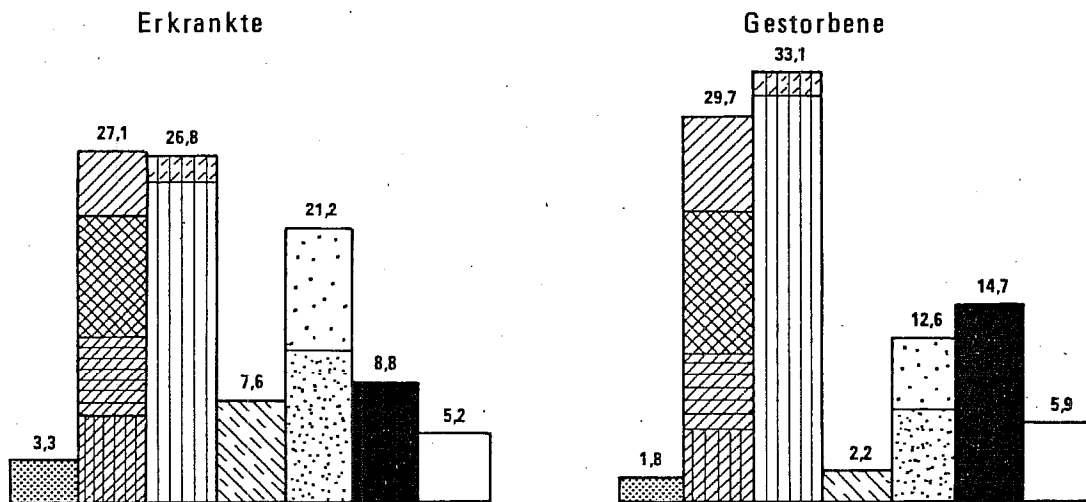

FRAUEN

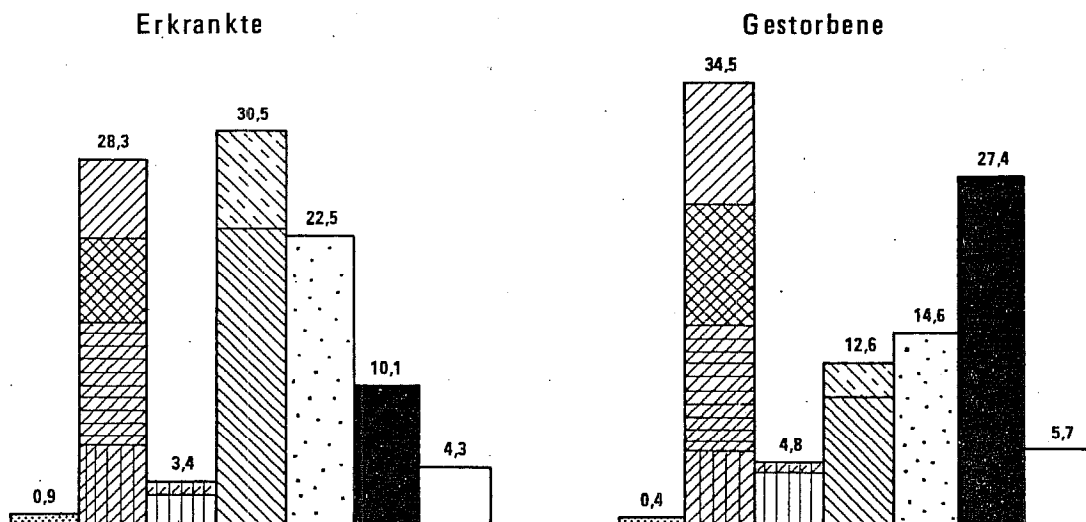

- Mundhöhle und Rachen
- Verdauungsorgane und Bauchfell
- darunter: Magen
- Dickdarm
- Mastdarm
- Atmungsorgane
- darunter: Luftröhre, Bronchien u. Lunge

- Knochen, Bindegewebe, Haut u. Brustdrüse
- darunter: Brustdrüse
- Harn- und Geschlechtsorgane
- darunter: Prostata
- Sonstige u. nicht näher bezeichnete Sitze
- Lymphatische u. blutbildende Organe

Statistisches Amt des Saarlandes

DIE HÄUFIGSTEN KREBSFORMEN NACH LOKALISATIONEN IN V.H. DER GESAMTEN NEUZUGÄNGE 1975 – 1978

in v.H.

männlich

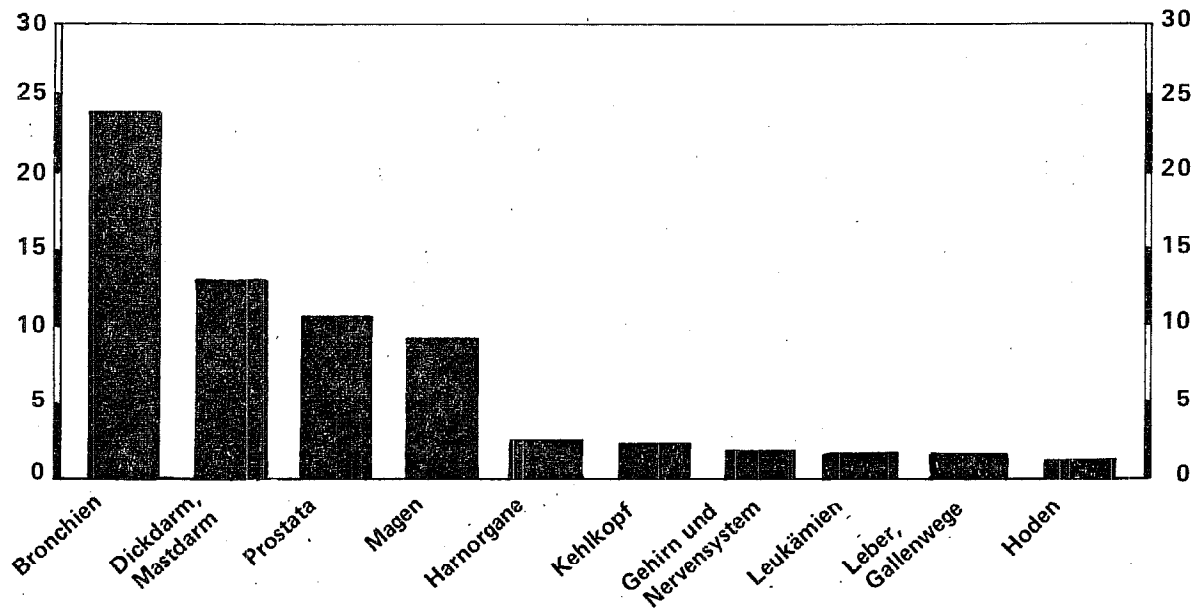

in v.H.

weiblich

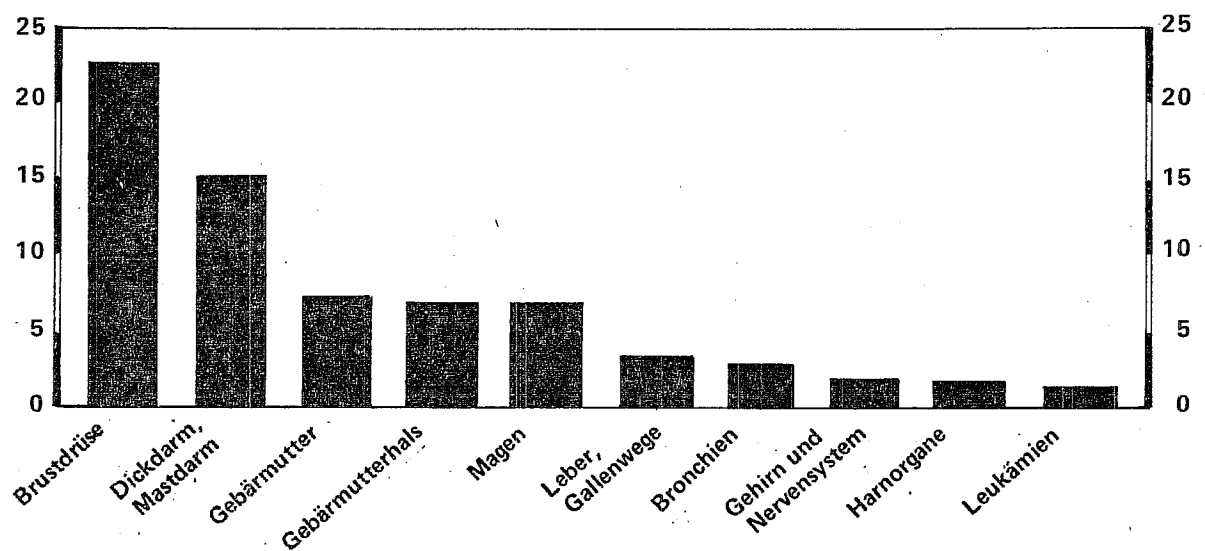

Statistisches Amt des Saarlandes

Jährliche Inzidenz an bösartigen Neubildungen 1972 - 1978

Ausgewählte Lokalisationen

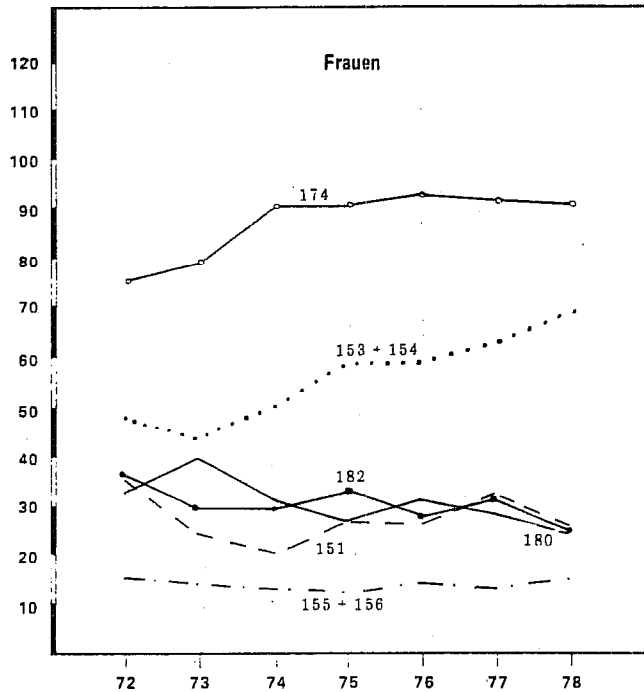

- 151 = Magen - - - - -
- 153 u. 154 = Dickdarm u. Mastdarm
- 155 u. 156 = Leber u. Galle - . - . -
- 174 = Brust ○ - - - ○
- 180 = Gebärmutterhals ———
- 182 = Gebärmutter ● - - - ●

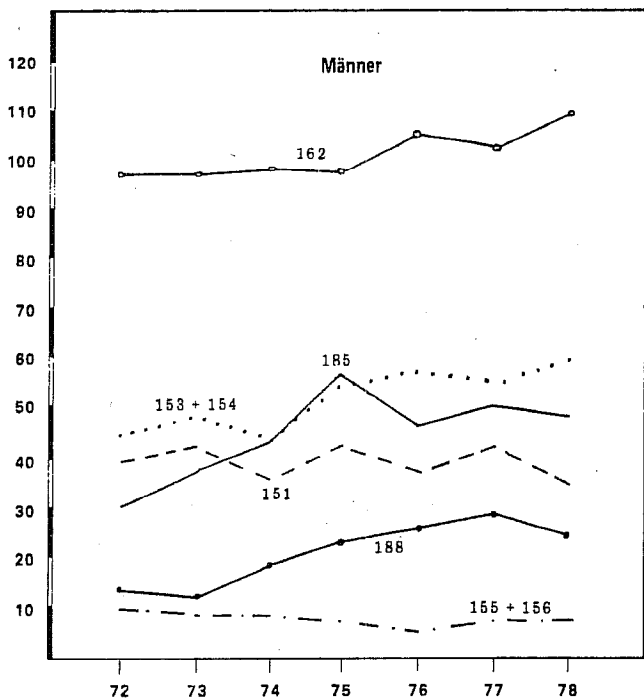

- 151 = Magen - - - - -
- 153 u. 154 = Dickdarm u. Mastdarm
- 155 u. 156 = Leber u. Galle - . - . -
- 162 = Bronchien u. Lunge ○ - - - ○
- 185 = Prostata ———
- 188 = Harnblase ● - - - ●

Statistisches Amt des Saarlandes

Durchschnittliche jährliche Inzidenz nach Alter 1975 bis 1978

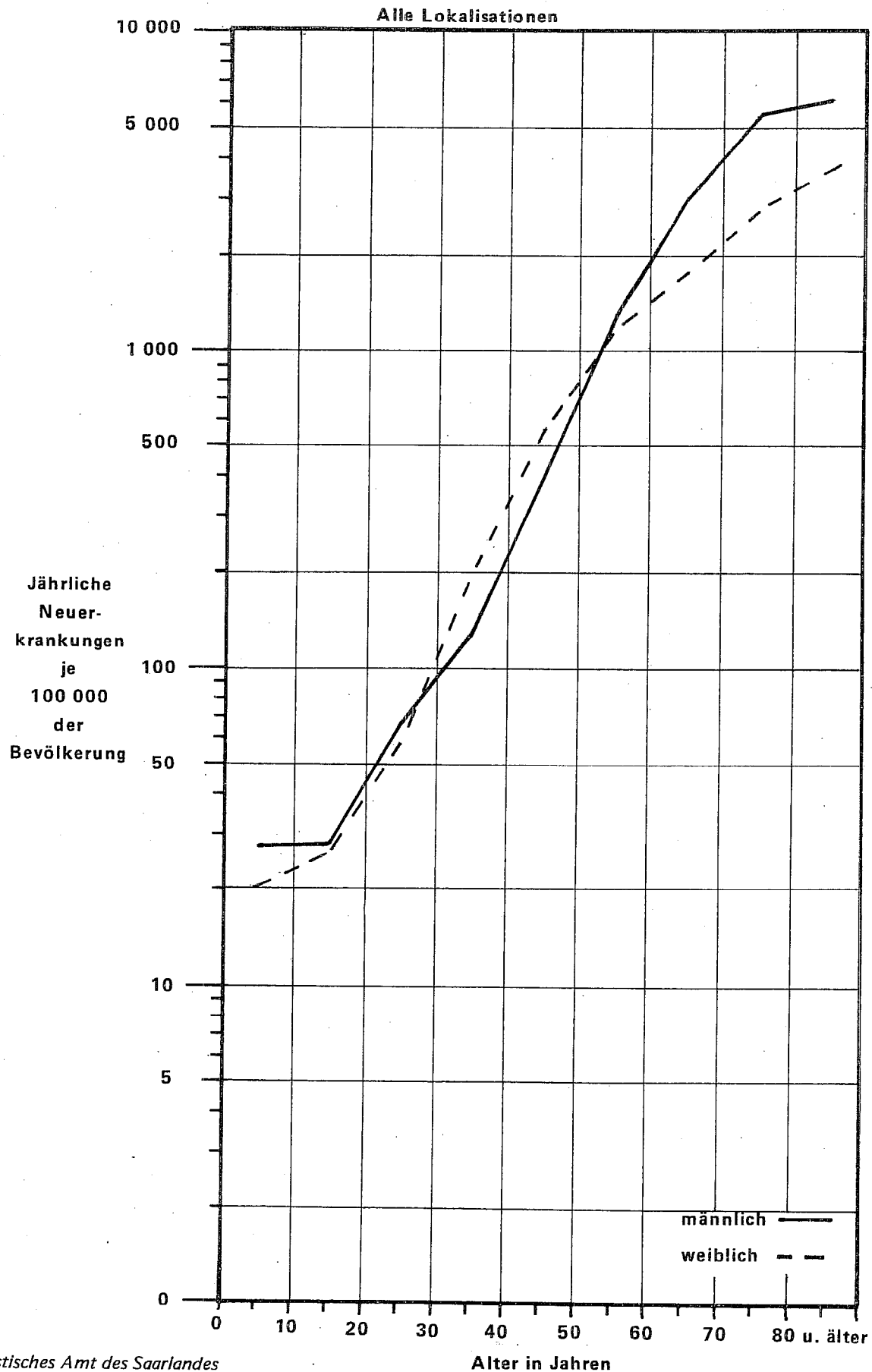

„Rohe“ und „Standardisierte“ Inzidenzen an bösartigen Neubildungen im Saarland 1975 bis 1978

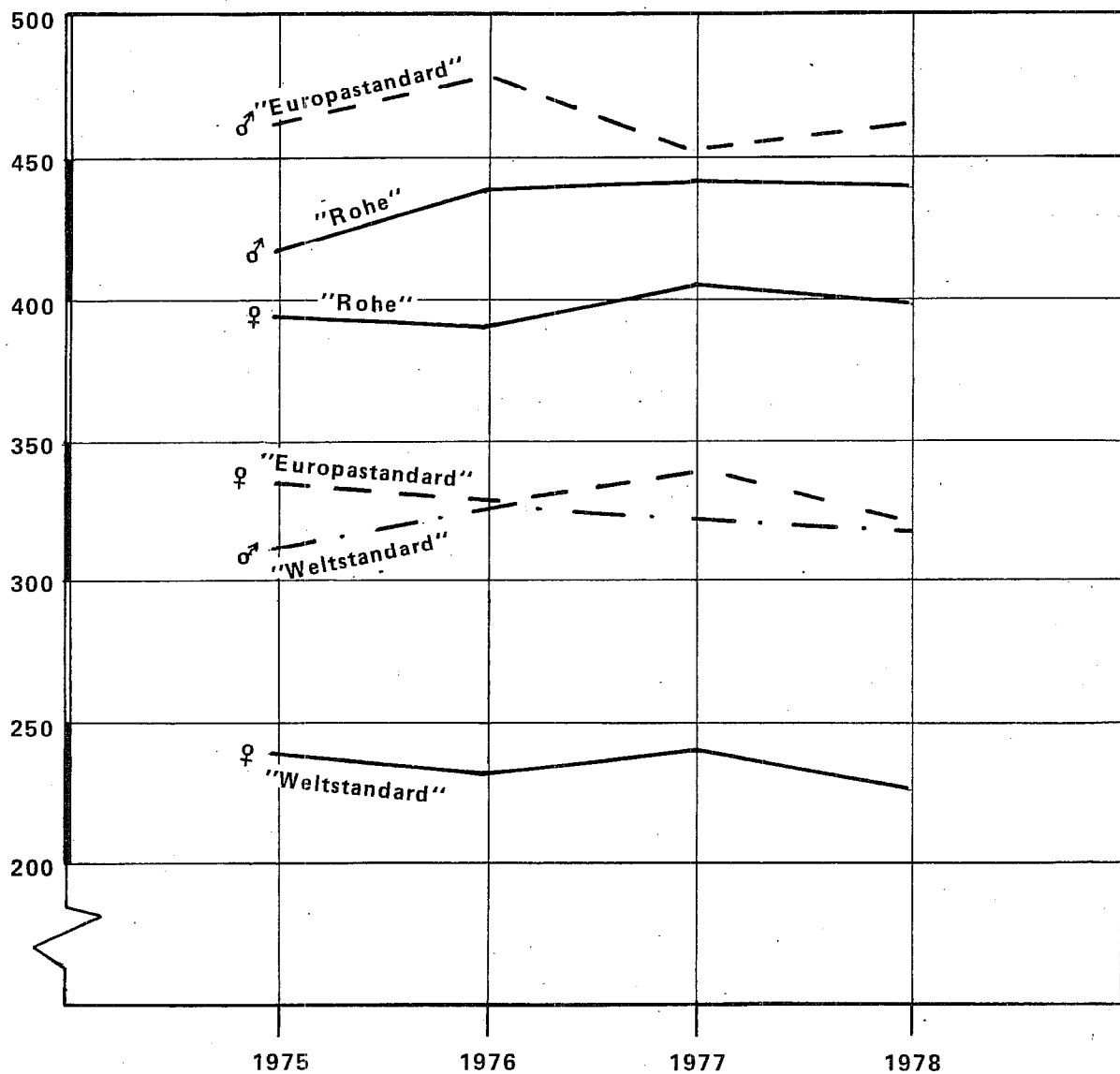

♀ . weiblich

♂ männlich

Statistisches Amt des Saarlandes

Altersspezifische Inzidenzen an bösartigen Neubildungen 1972 – 1978

Meßziffern: 1972 = 100

151 Magen

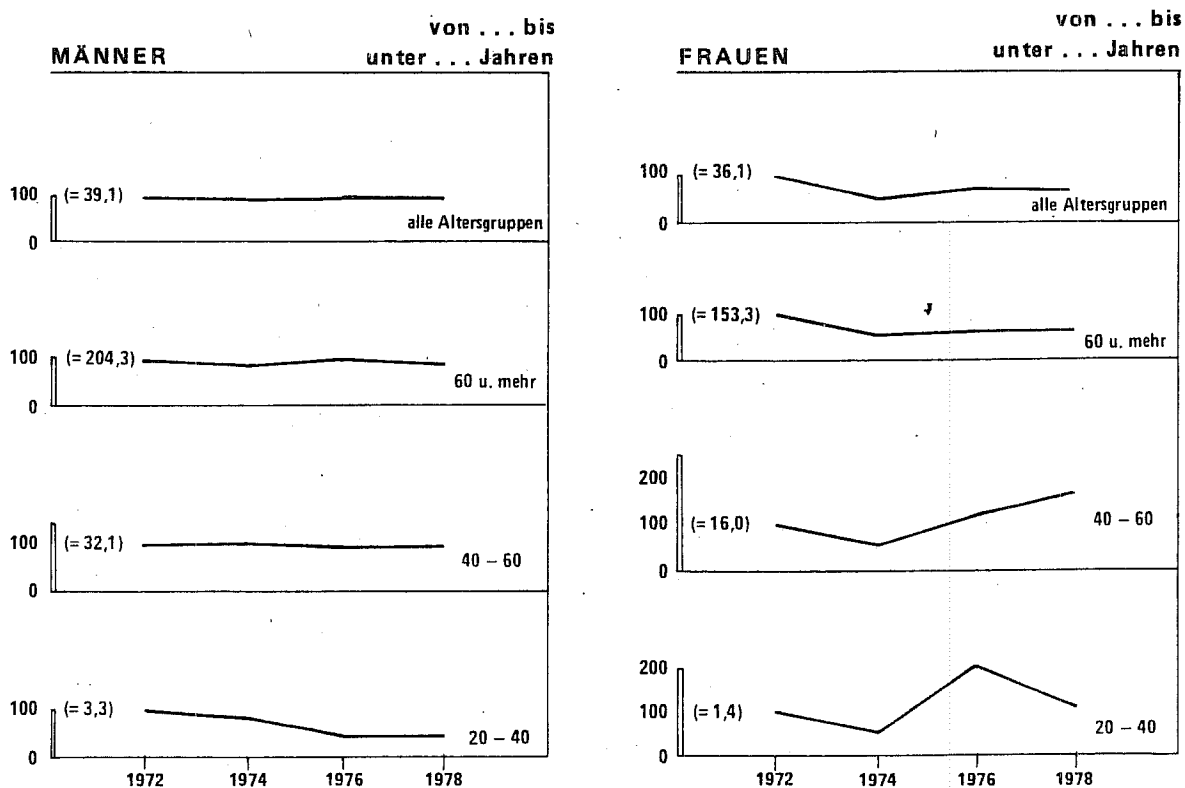

153 + 154 Dickdarm u. Mastdarm

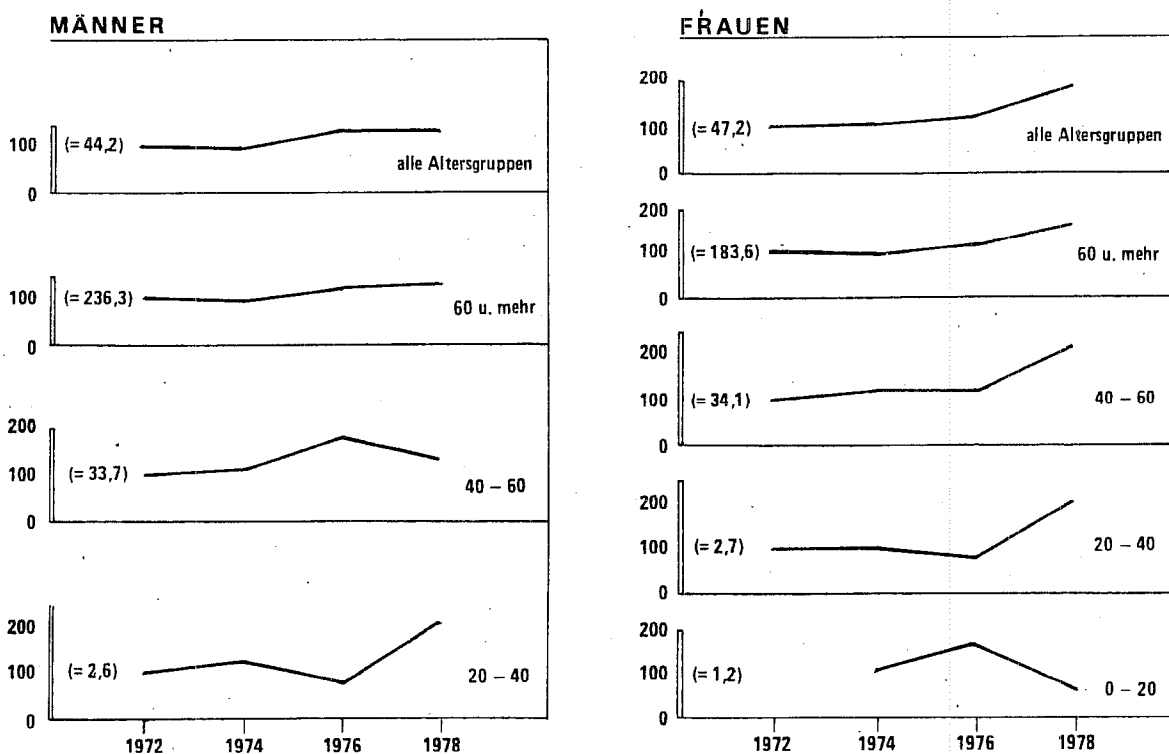

Statistisches Amt des Saarlandes

Altersspezifische Inzidenzen an bösartigen Neubildungen 1972 – 1978

Meßziffern: 1972 = 100

162 Lungen und Bronchien

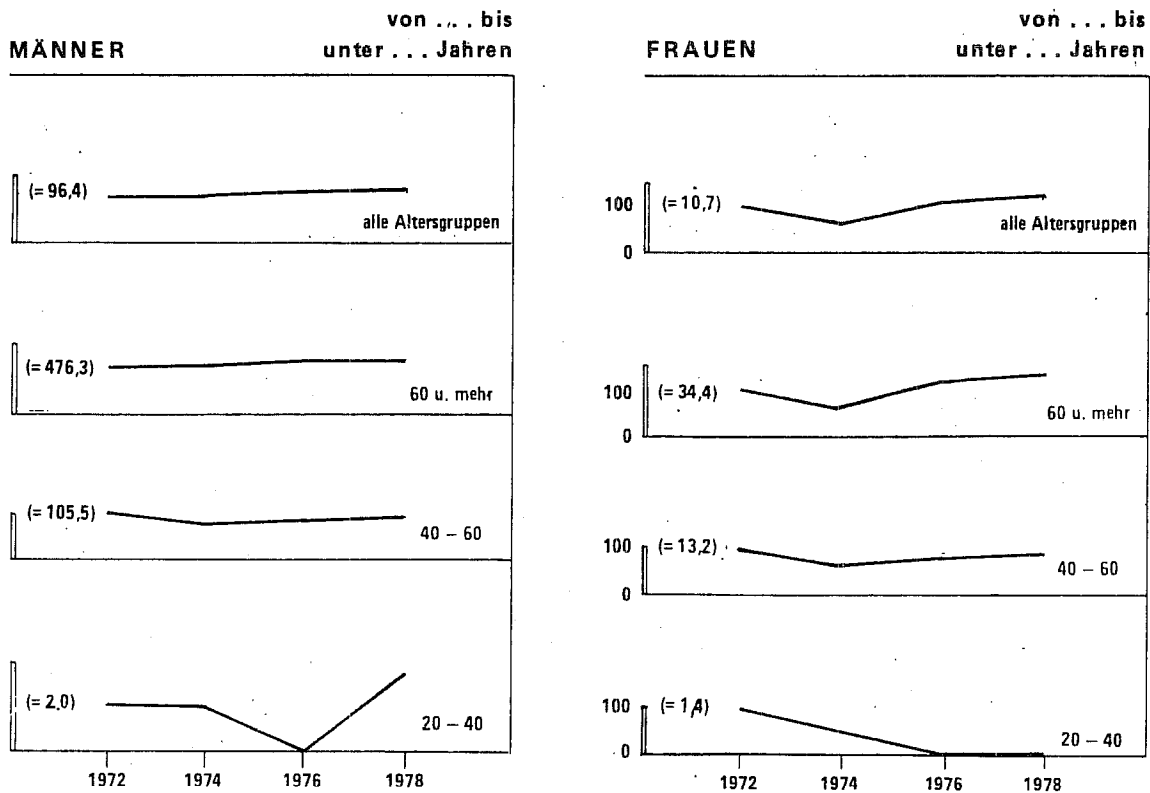

204 – 209 Leukämien

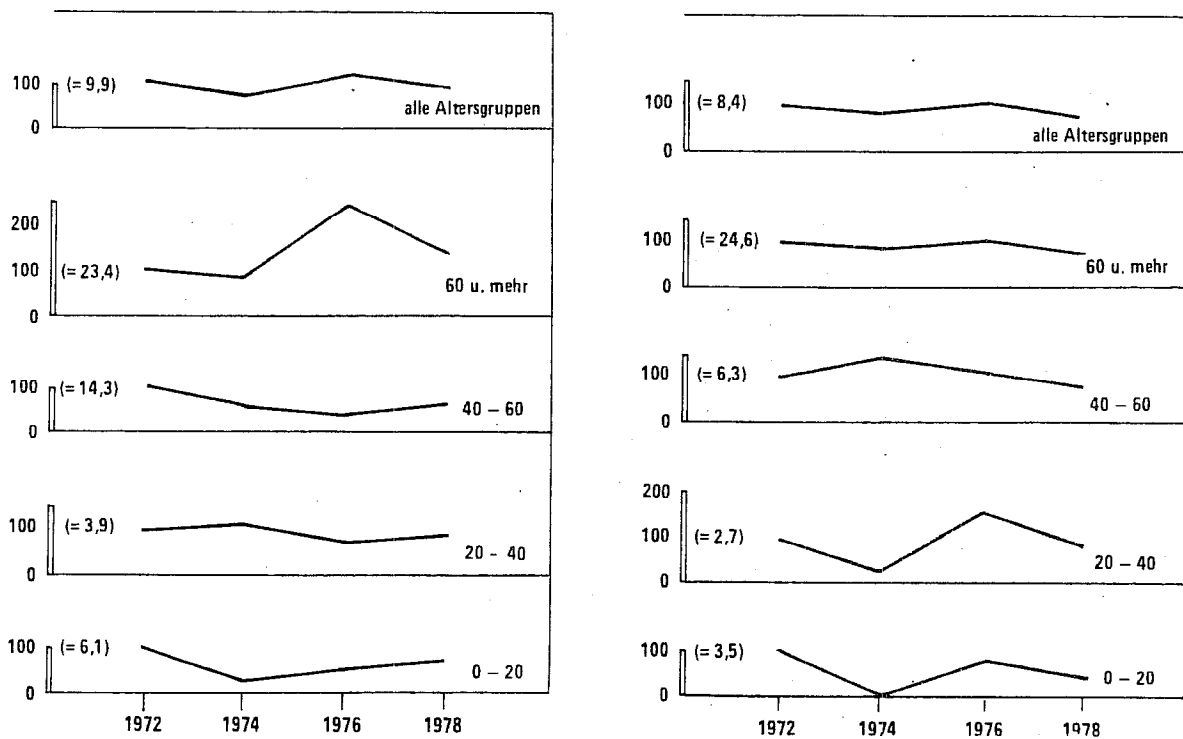

Statistisches Amt des Saarlandes

Altersspezifische Inzidenzen an bösartigen Neubildungen 1972 – 1978

Meßziffern: 1972 = 100

MÄNNER

Kehlkopf 161 von ... bis unter ... Jahren

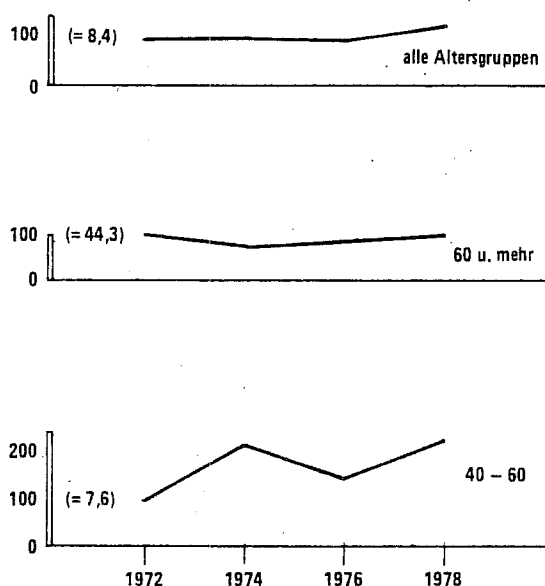

Prostata 185 von ... bis unter ... Jahren

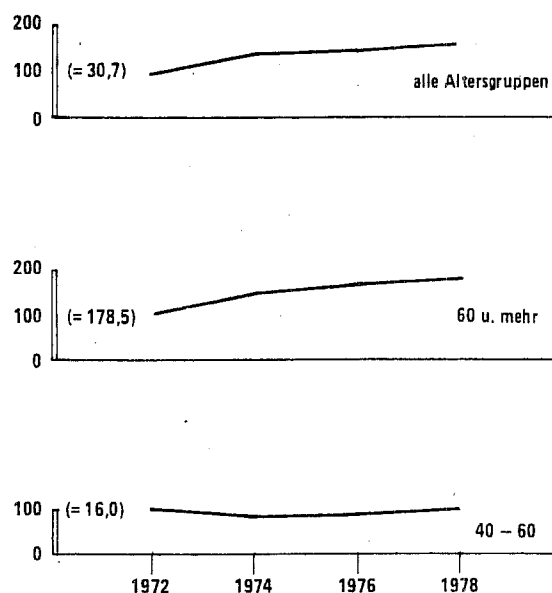

Hoden 186

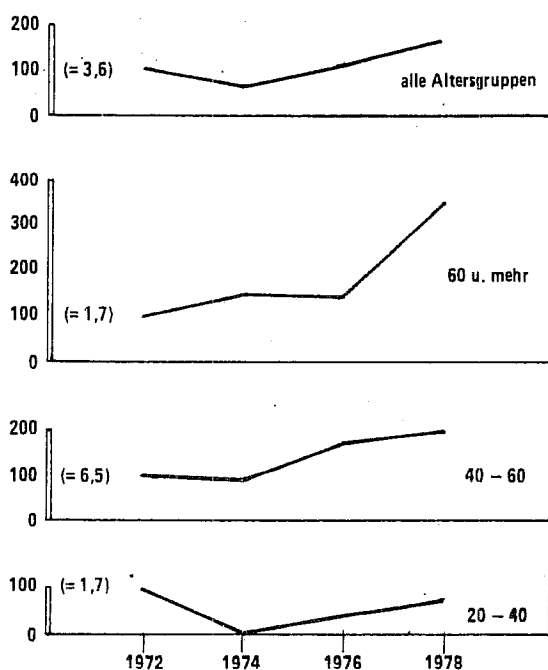

Harnblase 188

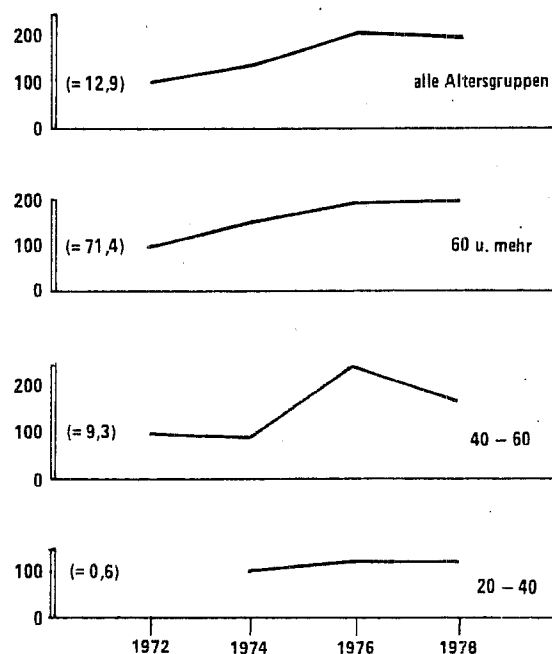

Statistisches Amt des Saarlandes

Altersspezifische Inzidenzen an bösartigen Neubildungen 1972 – 1978

Meßziffern: 1972 = 100

FRAUEN

Brustdrüse 174 von ... bis unter ... Jahren

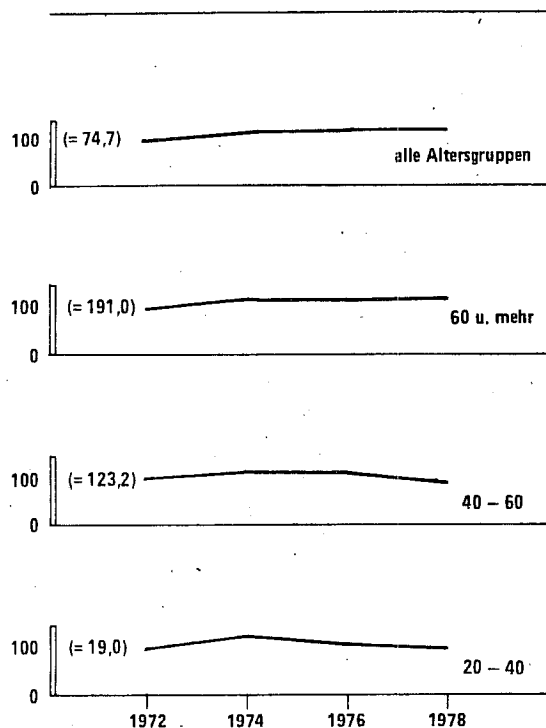

Gebärmutterhals 180 von ... bis unter ... Jahren

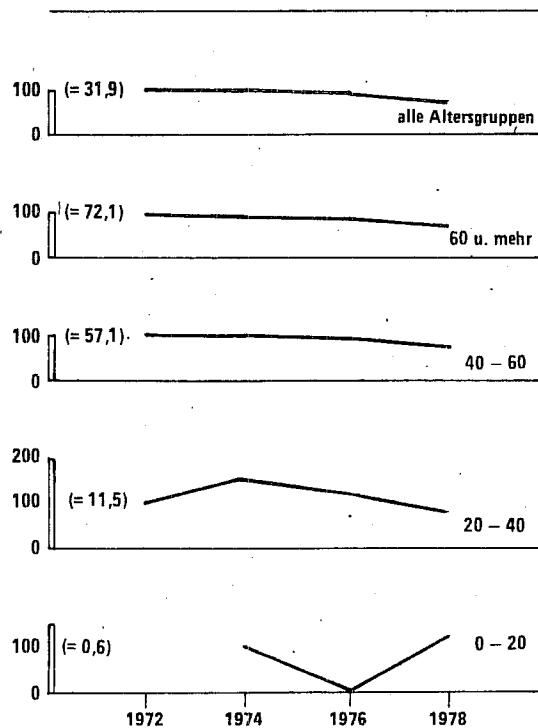

Gebärmutter 182

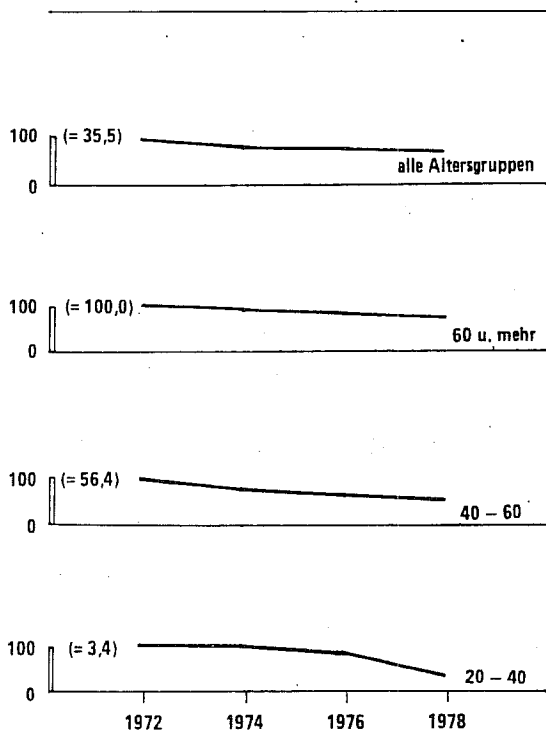

Eileiter 183

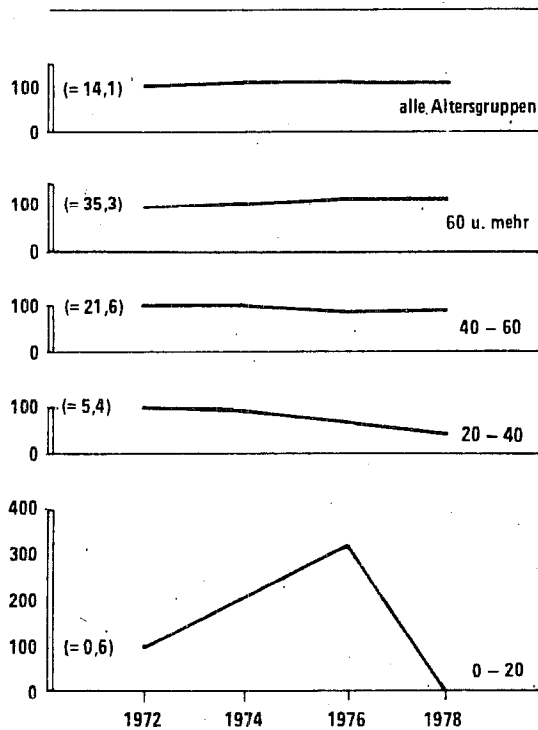

Statistisches Amt des Saarlandes

II. Bevölkerungsentwicklung und -struktur im Saarland

Zur Wohnbevölkerung des Saarlandes zählten am 31.12.1974 insgesamt 1 103 255 Personen. In den folgenden vier Jahren - 1975 bis 1978 - war ein Bevölkerungsrückgang um 30 302 Personen (2,7 %) zu verzeichnen, der aus einem Geburtendefizit von 13 794 und einem Wanderungsverlust von 16 508 Personen resultierte. Die Wohnbevölkerung am 31.12.1978 betrug somit 1 072 953 Personen; davon waren 507 529 (47,3 %) männlichen und 565 424 (52,7 %) weiblichen Geschlechts. Die männliche Bevölkerung verteilte sich zu 42,7 % auf Ledige, 53,6 % Verheiratete, 2,8 % Verwitwete und 0,9 % Geschiedene. Von den weiblichen Personen waren 33,2 % ledig, 50,2 % verheiratet, 15,3 % verwitwet und 1,3 % geschieden.

Wohnbevölkerung 1974 bis 1978

Tab. 4

Stichtag	Wohnbevölkerung		
	insgesamt	männlich	weiblich
31.12.1974	1 103 255	524 595	578 660
31.12.1975	1 096 333	520 603	575 730
31.12.1976	1 088 961	516 569	572 392
31.12.1977	1 081 074	512 133	568 941
31.12.1978	1 072 953	507 529	565 424

Nach den Angaben des Ausländerzentralregisters zum 30.09.1978 betrug die Zahl der nichtdeutschen Personen im Saarland 39 854; sie setzte sich zusammen aus 18 664 Männern, 11 564 Frauen und 9 626 Kindern unter 16 Jahren. Von 1 000 Personen im Saarland waren 37 Ausländer (Bundesdurchschnitt: 65).

In der Altersstruktur der Bevölkerung, die das nebenstehende Schaubild (Alterspyramide 1978) verdeutlicht, haben sich die seit Jahren zu beobachtenden Verschiebungen weiter fortgesetzt. Der Anteil der unter

15-jährigen, der 1970 noch 249 auf 1 000 Personen ausmachte, ging infolge der anhaltenden Geburtenflaute über 218 im Jahre 1974 auf 184 im Jahre 1978 erneut merklich zurück. Demgegenüber erhöhte sich stetig der Anteil der über 65 Jahre alten Personen und zwar von 116 (auf 1 000 Einwohner) im Jahre 1970 über 133 im Jahre 1974 auf nunmehr 146.

Von 42 % auf rund 44 % angestiegen ist auch der Anteil der 15 bis unter 45-jährigen, während für die Gruppe der 45 bis unter 65-jährigen Personen mit etwa 23 % keine bedeutsamen Veränderungen festgestellt wurden.

Verteilung der Bevölkerung auf Altersgruppen

Tab. 5

Altersgruppe	Von 1 000 Personen gehörten den vorstehenden Altersgruppen an							
	Volkszählung			Bevölkerungsfortschreibung				
	14.11.	06.06.	27.5.	31. Dezember				
	1951	1961	1970	1974	1975	1976	1977	1978
0 bis unter 15 Jahre	241	248	249	218	210	205	192	184
15 bis unter 45 Jahre	446	415	407	420	425	427	434	439
45 bis unter 65 Jahre	238	251	228	229	229	230	230	231
65 Jahre und älter	75	86	116	133	136	138	144	146

Wie die nachstehende Übersicht über die natürliche Bevölkerungsbewegung 1961 - 1978 zeigt, ist im Saarland 1971 erstmals ein Geburtendefizit (- 23) vermerkt worden, nachdem sich noch 1961 bei 21 500 Lebendgeborenen ein Geburtenüberschuß von nahezu 11 000 ergeben hatte, der sich in den folgenden Jahren mit den sinkenden Geburtenzahlen und einer nur leicht erhöhten Sterblichkeit ständig verringerte. 1974 wurde ein Geburtendefizit von 3 373 Personen registriert; 1978 waren es 3 634 mehr Gestorbene als Lebendgeborene. Die Geburtenziffer (Lebendgeborene auf 1 000 Einwohner), die 1961 bei 20,1 und 1971 bei 11,4 lag, blieb dann in den Jahren 1973 - 1978 mit Werten zwischen 8,7 und 9,1 in etwa konstant. Die Sterbeziffer, die sich in der Zeit von 1968 - 1973 mit 11,4 bis 11,6 auf 1 000 Einwohner stabilisiert hatte, erreichte 1974 erstmals 12,0. Für das Jahr 1978 wurden 12,3 ermittelt, im Bundesdurchschnitt 11,8. Mit 7 069 ist die Zahl der Eheschließungen 1978 im Saarland auf den niedrigsten Stand seit 1946 gesunken.

Natürliche Bevölkerungsbewegung 1961 bis 1978

Tab. 6

Jahr	Eheschließungen	Lebendgeborene	Gestorbene	Geburten- überschuß/ - defizit
1961	9 402	21 534	10 768	10 766
1962	9 175	21 348	11 417	9 931
1963	8 737	21 537	11 804	9 733
1964	8 403	20 961	11 162	9 799
1965	7 865	20 126	11 511	8 615
1966	7 885	19 455	11 685	7 770
1967	8 373	18 620	12 045	6 575
1968	7 573	17 358	12 875	4 483
1969	8 166	15 688	12 886	2 802
1970	8 492	13 375	12 980	395
1971	8 475	12 826	12 849	- 23
1972	8 160	11 166	12 997	- 1 831
1973	8 121	9 845	12 892	- 3 047
1974	7 789	9 868	13 241	- 3 373
1975	8 355	9 585	13 269	- 3 684
1976	7 635	9 601	13 570	- 3 969
1977	7 614	9 876	12 383	- 2 507
1978	7 069	9 574	13 208	- 3 634

Die Wanderungsbewegung über die Landesgrenze hatte ab 1966 mit Ausnahme der Jahre 1970 und 1971 eine negative Entwicklung aufzuweisen. Mit einem Defizit von 5 250 bzw. 5 380 Personen war die Wanderungsbilanz in den Jahren 1974 und 1978 besonders ungünstig. Von 1975 bis 1978 sind insgesamt 16 508 Personen mehr aus dem Saarland abgewandert als ins Saarland zugezogen. Dabei ergab sich ein Saldo gegenüber den Ländern des Bundesgebietes von minus 20 391 und gegenüber dem Ausland von plus 3 883 Personen.

Wanderungen über die Landesgrenze 1965 -1978

Tab. 7

Jahr	Zugezogene	Fortgezogene	Wanderungsgewinn/ -verlust
1965	28 540	27 023	+ 1 517
1966	26 056	29 053	- 2 997
1967	22 244	29 645	- 7 401
1968	22 865	29 747	- 6 882
1969	25 064	29 416	- 4 352
1970	28 463	27 642	+ 821
1971	28 276	27 563	+ 713
1972	26 534	28 124	- 1 590
1973	24 044	27 688	- 3 644
1974	21 129	26 379	- 5 250
1975	19 444	22 682	- 3 238
1976	19 561	22 964	- 3 403
1977	18 957	24 337	- 5 380
1978	19 990	24 477	- 4 487

Altersaufbau der Bevölkerung im Saarland

31. Dezember 1978

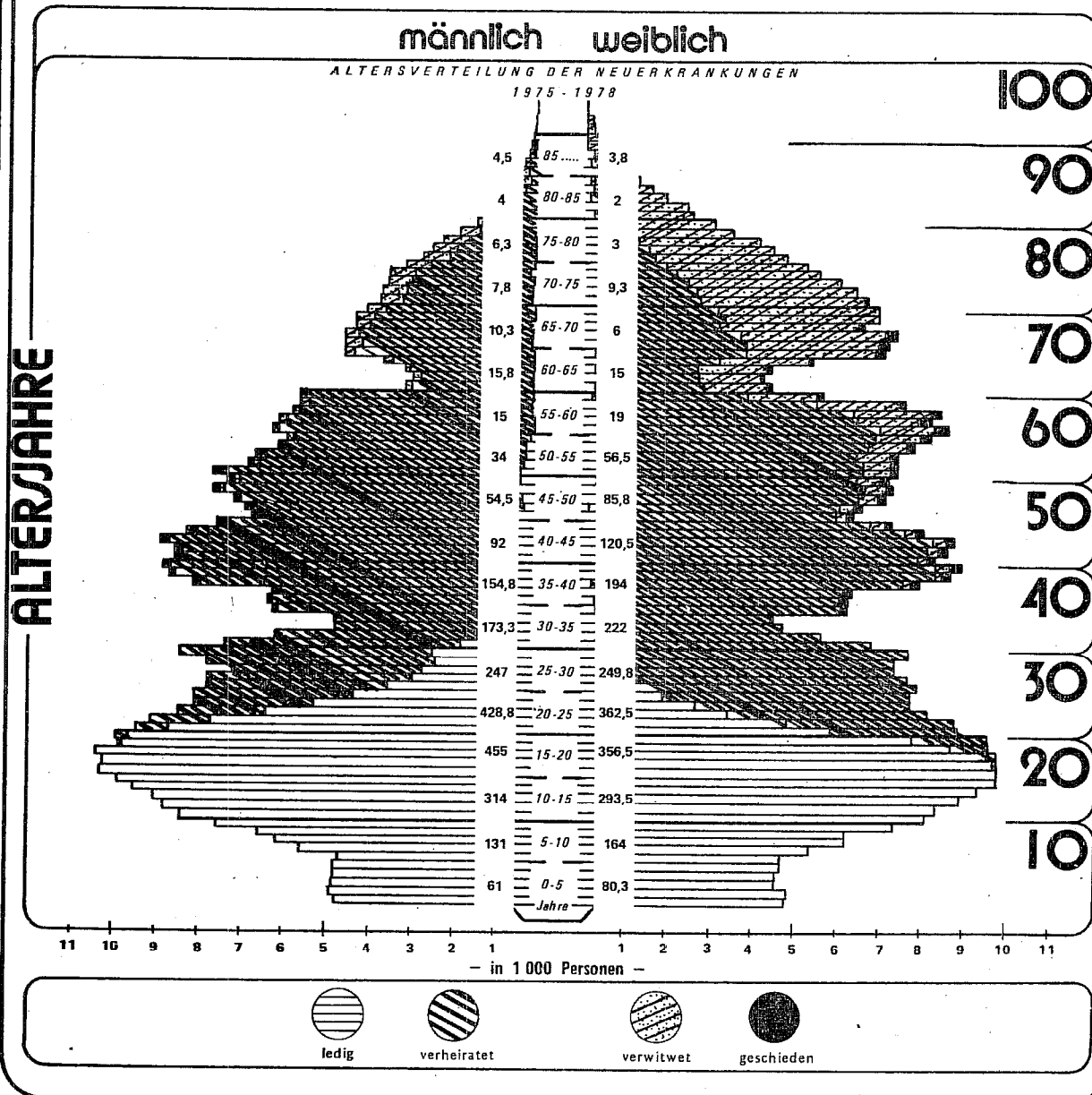

Statistisches Amt des Saarlandes

BEVÖLKERUNGSDICHTE in den Gemeinden des Saarlandes am 30.6.1970

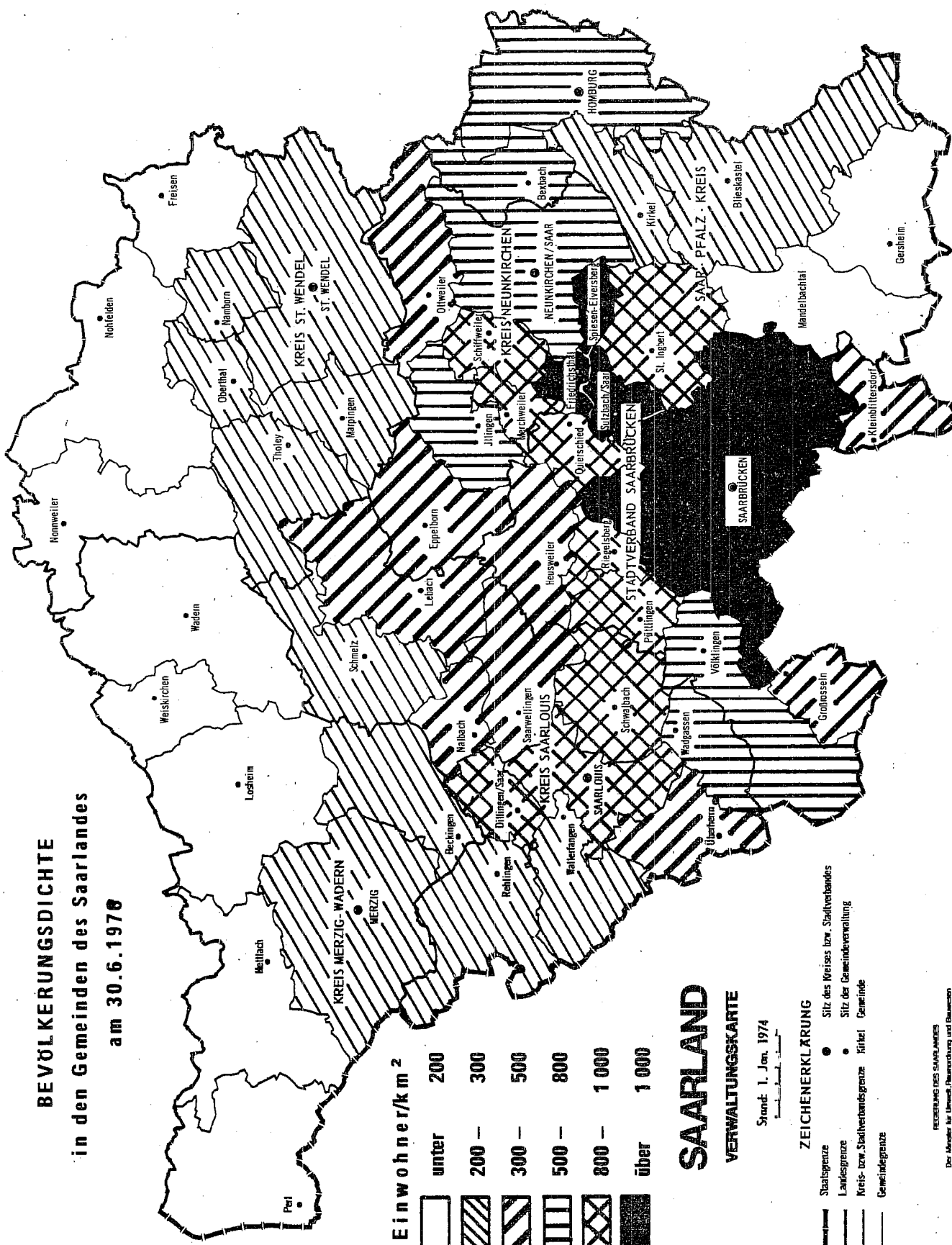

III. Gesundheitswesen im Saarland

Krankenhäuser

Am 31. Dezember 1978 gab es im Saarland 47 Krankenhäuser. Für die Versorgung der Patienten standen insgesamt 13 411 planmäßige Betten zur Verfügung, davon befanden sich 10 267 Betten in 35 Akutkrankenhäusern und 3 144 Betten in 12 Sonderkrankenhäusern. Häuser für Akut-Kranke sind Krankenhäuser, die Patienten ohne Rücksicht auf ihr Alter und die Art ihrer Erkrankung aufnehmen und bei denen im allgemeinen mit einer kurzfristigen Behandlungs- und Pflegedauer zu rechnen ist. In Sonderkrankenhäusern werden nur Kranke bestimmter Krankheitsarten oder bestimmter Altersgruppen aufgenommen. Die Behandlung der Patienten erstreckt sich in der Regel über einen längeren Zeitraum. Im Jahre 1978 wurden 36 % aller Krankenhäuser im Saarland von der öffentlichen Hand verwaltet, 36 % standen unter frei-gemeinnütziger und 28 % unter privater Trägerschaft. Bei den planmäßigen Betten entfiel mehr als die Hälfte (56,9 %) auf die öffentliche Hand.

Entgegen der Entwicklung des Vorjahrs (+ 321) ist die Bettenzahl im Jahre 1978 um insgesamt 203 zurückgegangen. Im Jahre 1978 kamen auf 10 000 Einwohner 124,5 Betten gegenüber 125,4 im Vorjahr.

Die Zahl der stationär in Krankenhäusern behandelten Personen erreichte 1978 mit 215 687 ihren vorläufigen Höchststand. Seit 1970 hat sich trotz abnehmender Bevölkerung die Zahl der stationär behandelten Patienten um fast ein Viertel erhöht. Im Durchschnitt dauerte der Krankenhausaufenthalt eines Patienten in Akutkrankenhäusern 17,1 Tage; eine erfahrungsgemäß höhere Aufenthaltsdauer ergab sich für Sonderkrankenhäuser mit 46 Tagen. Die mittlere Bettenausnutzung betrug in Krankenhäusern für Akut-Kranke 84,9 %, in Sonderkrankenhäusern waren die Betten durchschnittlich zu 86,4 % belegt. In den saarländischen Krankenanstalten starben im Jahre 1978 7 572 Personen, das waren 3,5 % der stationär behandelten Patienten.

Die ärztliche Versorgung der Krankenhauspatienten hat sich 1978 verbessert. Ende 1978 waren in saarländischen Krankenhäusern 1 205 Ärzte (ohne Belegärzte und Zahnärzte) tätig. Im Vergleich zu 1970 bedeutet dies eine Zunahme um über 40 %. Für die pflegerische Betreuung der Patienten standen 13 015 Pflegepersonen, medizinisches Personal sowie Verwaltungs- und Wirtschaftskräfte zur Verfügung.

Berufe des Gesundheitswesens

Im Saarland waren am 31.12.1978 insgesamt 11 731 Personen in Berufen des Gesundheitswesens tätig. Mit 4 774 Personen stellte das Krankenpflegepersonal die größte Gruppe, gefolgt von den Ärzten mit 2 127 Personen. Ferner standen zur Versorgung der Bevölkerung 442 Zahnärzte zur Verfügung. In Apotheken arbeiteten 649 *) Personen, darunter 445 approbierte Apotheker.

Von den Ende 1978 im Saarland tätigen 2 127 Ärzten hatten 769 eine eigene Praxis mit zusammen 15 Assistenten. 1 196 Ärzte arbeiteten in einem Krankenhaus und 147 Ärzte waren im öffentlichen Gesundheitsdienst, in der Sozialversicherung, in wissenschaftlich-theoretischen Instituten und in der freien Wirtschaft beschäftigt. Im Durchschnitt hatte ein Arzt 504 Patienten zur versorgen, im Jahre 1970 waren es noch 630. Die meisten Ärzte waren Allgemeinmediziner (1 118 Ärzte), bei den Fachärzten stellte die Innere Medizin mit 338 Ärzten die größte Gruppe.

Ende 1978 waren im Saarland 442 Zahnärzte tätig, darunter 357 mit eigener Praxis. Ein Zahnarzt hatte 1978 2 427 Einwohner zu versorgen im Vergleich zu 2 502 im Jahre 1970. Im Berichtsjahr arbeiteten in den 306 saarländischen Apotheken (299 Vollapotheken und 7 Krankenhausapotheken) 445 approbierte Apotheker. Der Versorgungsbereich einer Apotheke erfaßte im Durchschnitt 3 506 Einwohner, 1970 waren es 5 038 Einwohner. Zum ständigen Personal der 6 staatlichen Gesundheitsämter gehörten Ende 1978 219 Personen. Hauptamtlich tätig waren 34 Ärzte und 2 Zahnärzte. Ferner standen 183 Personen des Fach- und Verwaltungspersonals zur Verfügung. Hinzu kamen noch 41 Ärzte und 10 Zahnärzte, die bei den saarländischen Gesundheitsämtern eine nebenamtliche Tätigkeit ausübten.

*) Apothekenhelfer, Laboranten und sonstige Beschäftigte werden ab 1976 in Vollapotheken nicht mehr erfaßt.

Tabellenteil I

Inzidenzziffern

	Seite
1. Rohe und standardisierte Inzidenzen und Mortalitäts- raten an Bösartigen Neubildungen im Saarland nach ausgewählten Lokalisationen 1975 bis 1978	50
Jahresergebnisse und Durchschnittsergebnis der Ge- samtperiode	54
2. Kumulative Inzidenzen nach Lokalisationen und Geschlecht 1975 bis 1978	55
Jahresergebnisse und Durchschnittsergebnis der Ge- samtperiode	55
3. Altersspezifische Inzidenzen nach Lokalisationen und Geschlecht 1975 bis 1978	56
Jahresergebnisse und Durchschnittsergebnis der Ge- samtperiode	64

Tabellenteil II

Gesamtzahl der in den Jahren 1975 - 1978 erfaßten Personen

Seite

Stand 31. 12. 1980

Bösartige Neubildungen der Mundhöhle und des Rachens

140	Lippe	68
141	Zunge	68
142	Speicheldrüsen	68
143 + 145	Zahnfleisch, sonst. und n.n. bez. Teile des Mundes	69
144	Mundboden	69
146 - 149	Rachenring, Nasenrachenraum, Hypopharynx und Rachen o. n. A.	69
140 - 149	Mundhöhle und Rachen insgesamt	70

Bösartige Neubildungen der Verdauungsorgane und des Bauchfells

150	Speiseröhre	70
151	Magen	70
152	Dünndarm, einschl. des Zwölffingerdarmes	71
153	Dickdarm ausgen. Mastdarm	71
154	Mastdarm und Übergangsstelle des Colon sigmoideum in das Rektum	71
155	Leber	71
156	Gallenblase und Gallenwege	72
157	Bauchspeicheldrüse	72
158	Bauchfell und des retroperitonealen Gewebes	73
159	Sonstige n. n. bez. Verdauungsorgane	73
150 - 159	Verdauungsorgane und Bauchfell insgesamt	73

Bösartige Neubildungen der Atmungsorgane

160	Nase, Nasennebenhöhle, Mittelohr u.d. dazugehörigen Nebenhöhlen	74
161	Kehlkopf	74
162	Luftröhre, Bronchien und Lunge	74
163	Sonst. Atmungsorgane (Pleura, Mediastinum) u.n.n.bez. Atmungsorgane	75
160 - 163	Atmungsorgane insgesamt	75

Bösartige Neubildungen der Knochen, des Bindegewebes, der Haut und der Brustdrüse	Seite
170 Knochen	75
171 Bindegewebe und sonstige Weichteile	76
172 Melanome der Haut	76
173 Sonstige Haut	76
174 Brustdrüse	77
170 - 174 Knochen, Bindegewebe, Haut und Brustdrüse insgesamt	77
Bösartige Neubildungen der Harn- und Geschlechtsorgane	
180 Gebärmutterhals	77
182 Gebärmutter	78
183 Eierstock, Eileiter und Ligamentum latum	78
184 Sonstige und n.n. bez. Geschlechtsorgane (Vagina, Vulva, usw.)	78
185 Prostata	79
186 Hoden	79
187 Sonstige und n.n. bez. männl. Geschlechtsorgane (Penis, usw.)	79
188 Harnblase	80
189 Sonstige und n.n. bez. Harnorgane (Niere, Nierenbecken, Harnleiter)	80
189.0 Niere	80
180 - 189 Harn- und Geschlechtsorgane insgesamt	81
Bösartige Neubildungen sonstiger und n.n. bez. Sitze	
190 Auge	81
191 + 192 Gehirn und Nervensystem	81
193 Schilddrüse	82
194 Sonstige endokrine Drüsen	82
195 - 199 Sek. bösartige Neubildungen und sonstige Neubildungen unbekannten Sitzes	82
190 - 199 Sonst. und nicht näher bezeichnete Sitze insgesamt	83

Neubildungen der lymphatischen und blutbildenden Organe	Seite
200 + 202 Maligne Lymphome	83
201 Lymphogranulomatose	83
203 Multiples Myelom	84
204 Lymphatische Leukämie	84
205 Myeloische Leukämie	84
206 - 209 Sonstige und n. n. bez. Leukämien	85
200 - 209 Lymphatische und blutbildende Organe insgesamt	85
 Bösartige Neubildungen insgesamt	 85

Tabellenteil III

Gesamtzahl der 1975 - 1978 erfaßten Personen
Jahresergebnisse

Seite

	1975	1976	1977	1978
Bösartige Neubildungen der Mundhöhle und des Rachens				
140 Lippe	88	106	124	142
141 Zunge	88	106	124	142
142 Speicheldrüsen	88	106	124	142
143 + 145 Zahnfleisch, sonst. und n.n.bez. Teile des Mundes	89	107	125	143
144 Mundboden	89	107	125	143
146 - 149 Rachenring, Nasenrachenraum, Hypopharynx und Rachen o.n.A.	89	107	125	143
140 - 149 Mundhöhle und Rachen insgesamt	90	108	126	144
Bösartige Neubildungen der Verdauungsorgane und des Bauchfells				
150 Speiseröhre	90	108	126	144
151 Magen	90	108	126	144
152 Dünndarm, einschl. des Zwölffingerdarmes	91	109	127	145
153 Dickdarm ausgen. Mastdarm	91	109	127	145
154 Mastdarm und Übergangsstelle des Colon sigmoideum in das Rektum	91	109	127	145
155 Leber	92	110	128	146
156 Gallenblase und Gallenwege	92	110	128	146
157 Bauchspeicheldrüse	92	110	128	146
158 Bauchfell und des retroperitonealen Gewebes	93	111	129	147
159 Sonstige n.n. bez. Verdauungsorgane	93	111	129	147
150 - 159 Verdauungsorgane und Bauchfell insgesamt	93	111	129	147
Bösartige Neubildungen der Atmungsorgane				
160 Nase, Nasennebenhöhle, Mittelohr u.d.dazugehörigen Nebenhöhlen	94	112	130	148
161 Kehlkopf	94	112	130	148
162 Luftröhre, Bronchien und Lunge	94	112	130	148
163 Sonst. Atmungsorgane (Pleura, Mediastinum) u.n.n.bez. Atmungsorgane	95	113	131	149
160 - 163 Atmungsorgane insgesamt	95	113	131	149
Bösartige Neubildungen der Knochen, des Bindegewebes, der Haut und der Brustdrüse				
170 Knochen	95	113	131	149
171 Bindegewebe und sonstige Weichteile	96	114	132	150
172 Melanome der Haut	96	114	132	150
173 Sonstige Haut	96	114	132	150
174 Brustdrüse	97	115	133	151
170 - 174 Knochen, Bindegewebe, Haut und Brustdrüse insgesamt	97	115	133	151

	1975	1976	1977	1978
Bösartige Neubildungen der Harn- und Geschlechtsorgane				
180 Gebärmutterhals	97	115	133	151
182 Gebärmutter	98	116	134	152
183 Eierstock, Eileiter und Ligamentum latum	98	116	134	152
184 Sonstige und n.n.bez. Geschlechtsorgane (Vagina, Vulva, usw.)	98	116	134	152
185 Prostata	99	117	135	153
186 Hoden	99	117	135	153
187 Sonstige und n.n.bez. männl. Geschlechtsorgane (Penis, usw.)	99	117	135	153
188 Harnblase	100	118	136	154
189 Sonstige und n.n.bez. Harnorgane (Niere, Nierenbecken, Harnleiter)	100	118	136	154
189.0 Niere	100	118	136	154
180 - 189 Harn- und Geschlechtsorgane insgesamt	101	119	137	155
Bösartige Neubildungen sonstiger und n.n.bez. Sitze				
190 Auge	101	119	137	155
191 + 192 Gehirn und Nervensystem	101	119	137	155
193 Schilddrüse	102	120	138	156
194 Sonstige endokrine Drüsen	102	120	138	156
195 - 199 Sek. bösartige Neubildungen und sonstige Neubildungen unbek. Sitzes	102	120	138	156
190 - 199 Sonst. und nicht näher bezeichnete Sitze insgesamt	103	121	139	157
Neubildungen der lymphatischen und blutbildenden Organe				
200 + 202 Maligne Lymphome	103	121	139	157
201 Lymphogranulomatose	103	121	139	157
203 Multiples Myelom	104	122	140	158
204 Lymphatische Leukämie	104	122	140	158
205 Myeloische Leukämie	104	122	140	158
206 - 209 Sonstige und n.n.bez. Leukämien	105	123	141	159
200 - 209 Lymphatische und blutbildende Organe insgesamt	105	123	141	159
Bösartige Neubildungen insgesamt	105	123	141	159

TABELLENTEIL I

1. Inzidenz und Mortalität an bösartigen Neubildungen 1975

nach ausgewählten Lokalisationen

ICD Code	L o k a l i s a t i o n	Gestorbene nach Todesursachenstatistik	Neumeldungen im Krebsregister	Gestorbene auf 100 000 der mittl. Bevölkerung	Neumeldungen auf 100 000 der mittl. Bevölkerung	Standardisierte Mortalität 1)	Standardisierte Inzidenz 1)
M Ä N N E R							
151	Magen	161	223	30,8	42,7	22,3	34,9
153+154	Dickdarm, Mastdarm	144	284	27,6	54,3	19,3	39,4
155+156	Leber, Gallenwege	26	38	5,0	7,3	3,8	5,6
161	Kehlkopf	38	65	7,3	12,4	5,4	9,5
162	Bronchien	461	511	88,2	97,8	64,5	71,8
185	Prostata	111	309	21,2	59,1	15,2	41,5
186	Hoden	7	24	1,3	4,6	1,3	4,3
189	Harnorgane	24	45	4,6	8,6	3,7	6,6
191+192	Gehirn- u. Nervensystem	20	32	3,8	6,1	3,5	6,0
204-209	Leukämien	43	54	8,2	10,3	6,5	8,4
F R A U E N							
151	Magen	116	157	20,1	27,2	10,6	14,2
153+154	Dickdarm, Mastdarm	132	341	22,9	59,1	15,8	31,6
155+156	Leber, Gallenwege	73	74	12,6	12,8	7,1	6,4
162	Bronchien	43	55	9,2	9,6	4,4	5,4
174	Brustdrüse	174	528	30,1	91,5	18,8	60,4
180	Gebärmutterhals	37	159	6,4	27,5	4,4	18,9
182	Gebärmutter	76	190	13,2	32,9	7,2	19,8
189	Harnorgane	26	40	4,5	6,9	2,7	3,8
191+192	Gehirn- u. Nervensystem	15	38	2,6	6,6	2,1	4,7
204-209	Leukämien	38	52	6,6	9,0	4,8	7,1

1) Als Standard wurde die „Weltbevölkerung“ von Segi in „Cancer Incidence in five Continents, Vol. III“ verwendet.

Inzidenz und Mortalität an bösartigen Neubildungen 1976

nach ausgewählten Lokalisationen

ICD Code	Lokalisation	Gestorbene nach Todesursachenstatistik	Neumeldungen im Krebsregister	Gestorbene auf 100 000 der mittl. Bevölkerung	Neumeldungen auf 100 000 der mittl. Bevölkerung	Standardisierte Mortalität 1)	Standardisierte Inzidenz 1)
M Ä N N E R							
151	Magen	154	194	29,7	37,4	21,4	27,5
153+154	Dickdarm, Mastdarm	202	306	38,9	59,0	27,2	42,9
155+156	Leber, Gallenwege	22	30	4,2	5,8	2,9	4,1
161	Kehlkopf	31	44	6,0	8,5	4,5	6,2
162	Bronchien	435	545	83,9	105,1	60,3	75,2
185	Prostata	110	245	21,2	47,2	14,6	33,4
186	Hoden	7	21	1,3	4,0	1,2	3,9
189	Harnorgane	26	64	5,0	12,3	3,8	9,7
191+192	Gehirn- u. Nervensystem	32	46	6,2	8,9	5,7	8,1
204-209	Leukämien	52	60	9,8	11,6	8,4	9,3
F R A U E N							
151	Magen	126	150	21,9	26,1	10,7	13,4
153+154	Dickdarm, Mastdarm	190	329	33,1	57,3	17,0	30,4
155+156	Leber, Gallenwege	72	83	12,5	14,5	6,8	7,1
162	Bronchien	56	68	9,8	11,8	5,4	6,4
174	Brustdrüse	179	523	31,2	91,1	18,9	58,0
180	Gebärmutterhals	29	171	5,1	29,8	3,5	21,3
182	Gebärmutter	62	159	10,8	27,7	6,1	16,4
189	Harnorgane	22	33	3,8	5,7	2,3	3,6
191+192	Gehirn- u. Nervensystem	31	38	5,4	6,6	3,7	4,5
204-209	Leukämien	42	53	7,3	9,3	4,7	6,0

1) Als Standard wurde die „Weltbevölkerung“ von Segi in „Cancer Incidence in five Continents, Vol. III“ verwendet.

Inzidenz und Mortalität an bösartigen Neubildungen 1977

nach ausgewählten Lokalisationen

ICD Code	Lokalisation	Gestorbene nach Todesursachenstatistik	Neumeldungen im Krebsregister	Gestorbene auf 100 000 der mittl. Bevölkerung	Neumeldungen auf 100 000 der mittl. Bevölkerung	Standardisierte Mortalität 1)	Standardisierte Inzidenz 1)
M Ä N N E R							
151	Magen	166	206	32,3	40,0	22,6	29,2
153+154	Dickdarm, Mastdarm	153	276	29,7	53,6	21,1	37,8
155+156	Leber, Gallenwege	39	40	7,6	7,8	5,1	5,2
161	Kehlkopf	18	52	3,5	10,1	2,4	7,6
162	Bronchien	472	529	91,7	102,8	66,5	75,1
185	Prostata	120	252	23,3	49,0	15,0	33,1
186	Hoden	7	19	1,4	3,7	1,1	3,6
189	Harnorgane	35	51	6,8	9,9	5,1	7,5
191+192	Gehirn- u. Nervensystem	26	45	5,1	8,7	4,9	8,6
204-209	Leukämien	51	56	10,0	10,9	8,1	9,6
F R A U E N							
151	Magen	131	175	22,9	30,7	10,8	14,7
153+154	Dickdarm, Mastdarm	214	348	37,5	61,0	17,6	32,6
155+156	Leber, Gallenwege	56	78	9,8	13,6	5,1	6,8
162	Bronchien	48	67	8,4	11,7	4,5	6,8
174	Brustdrüse	211	513	37,0	89,9	21,8	58,3
180	Gebärmutterhals	48	156	8,4	27,3	5,4	18,2
182	Gebärmutter	61	173	10,7	30,3	6,0	17,7
189	Harnorgane	18	41	3,2	7,2	1,7	4,4
191+192	Gehirn- u. Nervensystem	30	47	5,3	8,2	4,2	6,3
204-209	Leukämien	34	39	6,0	6,8	3,5	4,9

1) Als Standard wurde die „Weltbevölkerung“ von Segi in „Cancer Incidence in five Continents, Vol. III“ verwendet.

Inzidenz und Mortalität an bösartigen Neubildungen 1978

nach ausgewählten Lokalisationen

ICD Code	L o k a l i s a t i o n	Gestorbene nach Todesursachenstatistik	Neumeldungen im Krebsregister	Gestorbene auf 100 000 der mittl. Bevölkerung	Neumeldungen auf 100 000 der mittl. Bevölkerung	Standardisierte Mortalität 1)	Standardisierte Inzidenz 1)
M Ä N N E R							
151	Magen	137	178	26,9	34,9	18,4	24,4
153+154	Dickdarm, Mastdarm	202	297	39,6	58,3	27,7	40,5
155+156	Leber, Gallenwege	26	39	5,1	8,2	3,6	5,2
161	Kehlkopf	24	55	4,7	10,8	3,3	7,8
162	Bronchien	479	560	94,0	109,9	68,1	78,5
185	Prostata	101	247	19,8	48,5	13,3	32,1
186	Hoden	6	29	1,2	5,7	1,0	6,0
189	Harnorgane	38	60	7,5	11,8	5,8	7,8
191+192	Gehirn- u. Nervensystem	34	33	6,9	6,5	5,7	5,2
204-209	Leukämien	47	46	9,1	9,1	8,2	7,8
F R A U E N							
151	Magen	101	135	17,8	23,8	8,5	11,6
153+154	Dickdarm, Mastdarm	214	367	37,7	64,7	18,6	33,6
155+156	Leber, Gallenwege	75	85	13,2	15,0	6,4	7,0
162	Bronchien	51	75	9,0	13,2	4,7	6,9
174	Brustdrüse	209	504	36,8	88,9	20,8	55,8
180	Gebärmutterhals	48	135	8,5	23,8	5,2	15,8
182	Gebärmutter	55	140	9,7	24,7	4,8	14,0
189	Harnorgane	29	35	5,1	6,2	8,0	4,0
191+192	Gehirn- u. Nervensystem	34	40	6,0	7,1	4,0	5,4
204-209	Leukämien	38	35	6,7	6,1	4,5	4,1

1) Als Standard wurde die „Weltbevölkerung“ von Segi in „Cancer Incidence in five Continents, Vol. III“ verwendet.

Inzidenz und Mortalität an bösartigen Neubildungen

1975 - 1978

nach ausgewählten Lokalisationen

ICD Code	L o k a l i s a t i o n	Gestorbene nach Todesursachenstatistik	Neumeldungen im Krebsregister	Gestorbene auf 100 000 der mittl. Bevölkerung	Neumeldungen auf 100 000 der mittl. Bevölkerung	Standardisierte Mortalität 1)	Standardisierte Inzidenz 1)
M Ä N N E R							
151	Magen	618	801	29,9	38,8	20,9	28,1
153+154	Dickdarm, Mastdarm	701	1 163	33,9	56,3	24,6	40,5
155+156	Leber, Gallenwege	113	147	5,5	7,1	3,8	5,0
161	Kehlkopf	111	216	5,4	10,5	3,7	7,9
162	Bronchien	1 847	2 145	89,4	103,8	64,9	69,0
185	Prostata	442	1 053	21,4	51,0	14,6	34,9
186	Hoden	27	93	1,3	4,5	2,0	4,2
189	Harnorgane	123	220	6,0	10,7	4,4	8,3
191+192	Gehirn- u. Nervensystem	112	156	5,4	7,6	5,0	7,1
204-209	Leukämien	193	216	9,2	10,5	7,7	8,7
F R A U E N							
151	Magen	474	617	20,7	27,0	10,1	12,4
153+154	Dickdarm, Mastdarm	750	1 385	32,8	60,5	16,3	31,6
155+156	Leber, Gallenwege	276	320	12,1	13,9	6,3	6,8
162	Bronchien	236	265	10,3	11,6	4,7	6,4
174	Brustdrüse	773	2 068	33,8	90,3	21,6	57,5
180	Gebärmutterhals	162	621	7,1	27,1	4,6	18,6
182	Gebärmutter	254	662	11,1	28,9	6,2	17,0
189	Harnorgane	95	149	4,1	6,5	3,4	4,0
191+192	Gehirn- u. Nervensystem	110	163	4,8	7,1	3,2	5,2
204-209	Leukämien	152	179	6,6	7,9	4,4	5,7

1) Als Standard wurde die „Weltbevölkerung“ von Segi in „Cancer Incidence in five Continents, Vol. III“ verwendet.

2. „Kumulative“ *) Inzidenzraten nach Lokalisationen und Geschlecht

ICD Code	Lokalisation	Kumulative Inzidenzen pro 100 Personen									
		1975		1976		1977		1978		Durchschnitt 1975 - 1978	
		männl.	weibl.	männl.	weibl.	männl.	weibl.	männl.	weibl.	männl.	weibl.
140	Lippe	0,14	0,01	0,12	-	0,07	0,03	0,13	-	0,12	0,01
141	Zunge	0,22	0,06	0,31	0,03	0,28	0,04	0,36	0,07	0,29	0,04
142	Speicheldrüsen	0,07	0,17	0,16	0,05	0,10	0,04	0,12	0,08	0,11	0,08
144	Mundboden	0,26	-	0,27	-	0,15	0,02	0,19	0,03	0,22	0,01
143+145	Sonstige u.n.n.bez.Teile d. Mundes	0,12	-	0,13	0,05	0,09	0,02	0,10	-	0,11	0,01
146-149	Rachenring, Nasenrachenraum, Hypopharynx	0,21	0,08	0,44	0,03	0,43	0,07	0,35	0,06	0,36	0,05
150	Speiseröhre	0,66	0,06	0,58	0,17	0,78	0,09	0,76	0,04	0,69	0,07
151	Magen	3,52	1,56	2,99	1,43	3,19	1,55	2,65	1,34	3,10	1,46
152	Dünndarm (einschl. Zwölffingerdarm)	2,73	0,03	0,04	0,03	0,01	-	-	0,05	0,02	0,03
153	Dickdarm (ausgen. Mastdarm)	2,39	2,24	1,92	2,10	2,31	2,19	2,67	2,36	2,33	2,21
154	Mastdarm	2,22	1,52	2,82	1,46	2,48	1,43	2,02	1,35	2,38	1,44
155	Leber	0,37	0,11	0,18	0,11	0,33	0,17	0,47	0,15	0,34	0,14
156	Gallenblase und Gallenwege	0,31	0,62	0,38	0,67	0,41	0,72	0,25	0,70	0,34	0,68
157	Bauchspeicheldrüse	0,75	0,51	0,59	0,32	0,69	0,38	1,05	0,32	0,77	0,36
158	Bauchfell u. retroperitoneales Gewebe	0,02	0,06	0,06	0,04	0,02	0,03	2,55	0,05	0,04	0,05
159	Sonstige u.n.n.bez. Verdauungsorgane	0,08	0,04	0,05	0,01	0,05	-	0,03	0,03	0,05	0,03
160	Nase, Nasennebenhöhle, Mittelohr u.d. dazugehörigen Nebenhöhlen	0,05	0,04	0,06	0,02	0,04	0,02	0,05	0,01	0,05	0,02
161	Kehlkopf	1,19	0,05	0,87	0,04	0,89	0,03	0,98	0,05	0,99	0,04
162	Luftröhre, Bronchien und Lunge	9,45	0,60	10,18	0,81	10,08	0,75	10,52	0,89	10,06	0,77
163	Sonstige Atmungsorgane (Pleura, Mediastinum) und ohne näher bez. Sitz	0,10	0,04	0,06	0,02	0,19	0,07	0,19	0,12	0,13	0,61
170	Knochen	0,04	0,13	0,13	0,08	0,07	0,05	0,11	0,06	0,09	0,08
171	Bindegewebe und sonstige Weichteile	0,35	0,36	0,39	0,32	0,09	0,32	0,29	0,16	0,28	0,29
172	Melanome der Haut	0,12	0,25	0,22	0,22	0,31	0,26	0,39	0,39	0,26	0,28
173	Sonstige Haut	1,86	1,28	2,46	0,97	2,19	1,07	1,66	1,16	2,04	1,12
174	Brustdrüse	0,05	6,56	0,08	6,53	0,04	6,30	0,09	5,82	0,07	6,29
180	Gebärmutterhals	-	2,17	-	2,31	-	1,98	-	1,81	-	2,07
182	Gebärmutter	-	2,43	-	1,99	-	2,15	-	1,79	-	2,09
183	Eierstock, Eileiter u. Ligamentum latum	-	1,26	-	1,04	-	1,06	-	1,09	-	1,11
184	Sonst. u.n.n.bez. weibl. Geschlechtsorgane (Vagina, Vulva, usw.)	-	0,32	-	0,42	-	0,35	-	0,25	-	0,33
185	Prostata	4,57	-	3,43	-	3,58	-	3,76	-	3,83	-
186	Hoden	0,34	-	0,27	-	0,26	-	0,48	-	0,32	-
187	Sonst. u.n.n.bez. männl. Geschlechtsorgane (Penis, usw.)	0,17	-	0,04	-	0,07	-	0,06	-	0,06	-
188	Harnblase	1,94	0,28	2,41	0,41	2,32	0,38	2,00	0,37	2,18	0,36
189	Sonst. u.n.n.bez. Harnorgane (Niere, Nierenbecken, Harnleiter)	0,84	0,44	1,20	0,39	0,83	0,58	1,35	0,48	1,02	0,42
189.0	Niere	0,77	0,44	1,08	0,32	0,78	0,53	1,07	0,35	0,93	0,42
190	Auge	-	-	0,06	0,05	0,09	0,06	0,02	0,04	0,04	0,04
191+192	Gehirn und Nervensystem	0,49	0,52	0,82	0,50	0,82	0,65	0,66	0,53	0,68	0,55
193	Schilddrüse	0,15	0,30	0,09	0,22	0,27	0,29	0,13	0,44	0,16	0,32
194	Sonstige endokrine Drüsen	0,03	0,04	-	0,03	0,02	0,06	0,04	0,05	0,02	0,04
195-199	Sek. bösartige Neubildungen u. sonstige Neubildungen unbekannten Sitzes	2,04	1,45	2,61	1,28	1,74	1,72	1,98	1,47	2,09	1,42
200+202	Maligne Lymphome (Ausser Lymphogranulomatose)	0,71	0,39	0,55	0,29	0,50	0,37	0,61	0,42	0,58	0,38
201	Lymphogranulomatose	0,28	0,22	0,15	0,09	0,28	0,11	0,32	0,12	0,26	0,13
203	Multiplies Myelom	0,31	0,18	0,34	0,16	0,18	0,11	0,24	0,12	0,26	0,14
204	Lymphatische Leukämie	0,31	0,29	0,38	0,18	0,41	0,18	0,34	0,14	0,35	0,19
205	Myeloische Leukämie	0,35	0,24	0,43	0,22	0,19	0,16	0,09	0,16	0,29	0,19
206-209	Leukämien	0,23	0,17	0,31	0,21	0,27	0,11	0,23	0,12	0,26	0,15
	Bösartige Neubildungen insgesamt	37,12	27,09	39,16	25,22	31,40	25,67	37,68	24,69	37,62	25,66

*) über die Altersklassen 0 - 74 Jahre pro 100 der Bevölkerung

3. An bösartigen Neubildungen erkrankte und verstorbene Personen nach Geschlecht, Alter und Lokalisation

Durchschnittliche Inzidenzen je 100 000 der Bevölkerung

1975

männlich

ICD Code	Lokalisation	Altersgruppen (von...bis unter... Jahre)																		85 und mehr	zu- sam- men
		0	5	10	15	20	25	30	35	40	45	50	55	60	65	70	75	80			
		5	10	15	20	25	30	35	40	45	50	55	60	65	70	75	80	85			
140	Lippen	-	-	-	-	-	2,9	-	-	5,5	5,6	-	-	4,1	4,4	5,5	-	25,6	51,2	1,9	
141	Zunge	-	-	-	-	-	-	-	-	-	8,4	3,3	10,5	8,2	8,7	5,5	21,7	-	-	2,5	
142	Speicheldrüsen	-	-	-	-	-	-	-	2,3	2,7	-	-	-	-	8,7	-	10,8	-	102,3	1,3	
144	Mundboden	-	-	-	-	2,5	-	-	-	-	5,6	13,1	26,3	-	4,4	-	-	-	-	2,5	
143 + 145	Sonstige und n. n. bez. Teile des Mundes	-	-	-	-	2,5	-	-	-	-	-	-	5,3	-	4,4	11,1	-	-	-	0,9	
146 - 149	Rachenring, Nasenrachenraum, Hypopharynx	-	-	-	-	-	-	-	-	2,7	5,6	13,1	-	12,3	8,7	-	-	-	-	2,3	
150	Speiseröhre	-	-	-	-	-	-	-	-	-	16,9	6,5	15,8	20,4	17,4	55,4	21,7	51,2	153,5	7,1	
151	Magen	-	-	-	-	-	2,9	2,9	6,9	8,2	22,5	52,3	79,0	89,9	200,2	238,2	335,7	588,4	409,2	42,1	
152	Dünndarm (einschl. Zwölffingerdarm)	-	-	-	-	-	-	-	-	2,7	-	-	-	-	-	5,5	-	-	-	0,4	
153	Dickdarm (ausgen. Mastdarm)	-	-	-	-	-	5,9	8,7	4,6	13,7	8,4	35,9	26,3	81,7	121,8	171,7	227,4	204,7	204,6	27,4	
154	Mastdarm	-	-	-	-	-	-	-	11,4	8,2	16,9	22,9	36,9	44,9	147,9	155,1	227,4	307,0	204,6	26,4	
155	Leber	-	-	-	-	-	-	-	-	-	5,6	-	5,3	16,3	8,7	38,8	10,8	-	-	3,3	
156	Gallenblase und Gallenwege	-	-	-	-	-	-	-	-	5,5	2,8	-	-	16,3	8,7	27,7	10,8	76,7	153,5	4,0	
157	Bauchspeicheldrüse	-	-	-	-	-	-	2,9	2,3	2,7	11,2	6,5	15,8	28,6	34,8	44,3	65,0	76,7	51,2	8,5	
158	Bauchfell und retroperitoneales Gewebe	-	-	-	-	-	-	-	-	-	-	-	-	4,1	-	-	-	-	-	0,2	
159	Sonstige und n. n. bez. Verdauungsorgane	-	-	-	-	-	-	-	-	-	-	-	-	-	4,4	11,1	-	-	-	0,6	
160	Nase, Nasennebenhöhle, Mittelohr u. d. dazugehörigen Nebenhöhlen	-	-	-	-	-	-	-	-	-	-	-	5,3	-	-	5,5	-	-	-	0,4	
161	Kehlkopf	-	-	-	-	-	-	-	6,9	16,5	2,8	13,1	42,1	36,8	65,9	55,4	54,2	76,7	-	12,2	
162	Lufttröhre, Bronchien und Lunge	-	-	-	-	-	-	2,9	13,7	11,0	28,1	124,2	210,7	330,9	509,1	659,1	714,8	460,5	511,5	97,6	
163	Sonstige Atmungsorgane (Pleura, Mediastinum) und ohne näher bez. Sitz	-	-	-	-	-	-	-	-	-	-	3,3	10,5	-	-	5,5	-	-	-	0,8	
170	Knochen	-	-	-	-	-	-	-	-	2,7	-	-	-	-	-	5,5	-	-	-	0,4	
171	Bindegewebe und sonstige Weichteile	-	-	-	-	4,9	5,9	-	2,3	-	8,4	-	15,8	4,1	17,4	11,1	-	-	-	3,4	
172	Melanome der Haut	-	-	-	-	-	-	-	-	2,7	2,8	-	-	4,1	8,7	5,5	-	-	-	1,2	
173	Sonstige Haut	-	-	-	-	-	5,9	2,9	6,9	19,7	22,5	29,4	36,9	57,2	69,6	121,8	227,4	204,7	153,5	23,0	
174	Brustdrüse	-	-	-	-	-	-	-	-	-	-	-	-	4,1	-	5,5	21,7	-	-	0,8	
185	Prostata	-	-	-	-	-	-	-	-	-	5,6	16,3	58,0	89,9	300,2	443,1	693,1	767,5	971,9	57,8	
186	Hoden	-	-	-	6,3	-	17,6	11,6	11,5	5,5	-	-	5,3	-	4,4	5,5	-	25,6	-	4,6	
187	Sonst. und n. n. bez. männl. Geschlechtsorgane (Penis, usw.)	-	-	-	-	-	-	-	-	-	2,8	-	-	-	4,4	5,5	21,7	25,6	-	1,2	
188	Harnblase	-	-	-	-	-	5,9	-	4,6	5,5	8,4	16,3	10,5	57,2	130,5	149,5	205,8	153,5	255,8	22,4	
189	Sonst. und n. n. bez. Harnorgane (Niere, Nierenbecken, Harnleiter)	3,7	-	-	-	-	-	-	-	2,7	8,4	16,3	36,9	12,3	43,5	44,3	43,3	51,2	51,2	8,6	
189.0	Niere	3,7	-	-	-	-	-	-	-	2,7	8,4	16,3	36,9	12,3	34,8	38,8	32,5	25,6	51,2	7,7	
190	Auge	-	-	-	-	-	-	-	-	-	-	-	-	-	-	-	-	-	-	-	
191 + 192	Gehirn und Nervensystem	7,3	-	1,9	4,2	2,5	-	5,8	6,9	5,5	16,9	13,1	21,1	8,2	4,4	-	10,8	-	-	5,9	
193	Schilddrüse	-	-	-	-	-	-	-	-	2,7	5,6	6,5	5,3	4,1	-	5,5	10,8	-	-	1,7	
194	Sonstige endokrine Drüsen	-	-	-	-	-	-	-	-	-	-	-	5,3	-	-	-	-	-	-	0,2	
195 - 199	Sek. bösartige Neubildungen und sonstige Neubildungen unbekannten Sitzes	3,7	-	-	-	-	-	2,9	2,3	5,5	16,9	26,1	58,0	81,7	56,6	155,1	259,9	153,5	204,6	23,9	
200 + 202	Maligne Lymphome (Außer Lymphogranulomatose)	-	2,4	1,9	-	2,5	-	2,9	4,6	-	5,6	16,3	21,1	12,3	21,8	49,8	43,3	51,2	-	7,7	
201	Lymphogranulomatose	-	-	-	-	4,9	5,9	-	2,3	-	5,6	3,3	5,3	4,1	8,7	16,6	-	-	-	2,9	
203	Multiplies Myelom	-	-	-	-	-	-	-	-	2,7	2,8	6,5	5,3	4,1	17,4	22,2	-	-	-	2,7	
204	Lymphatische Leukämie	3,7	4,8	-	-	4,9	-	-	-	-	-	3,3	-	12,3	4,4	27,7	43,3	25,6	51,2	4,0	
205	Myeloische Leukämie	-	-	-	4,2	-	-	2,9	2,3	-	2,8	9,8	10,5	4,1	17,4	16,6	21,7	-	-	3,8	
206 - 209	Leukämien	-	-	1,9	2,1	-	-	2,9	2,3	2,7	-	-	-	12,3	4,4	16,6	-	25,6	-	2,5	
Bösartige Neubildungen insgesamt		18,3	7,1	5,9	16,8	24,5	52,9	49,3	93,9	137,5	235,0	457,4	784,9	1066,4	1871,0	2603,2	3303,0	3351,2	3529,4	420,9	

An bösartigen Neubildungen erkrankte und verstorbene Personen nach Geschlecht, Alter und Lokalisation

Durchschnittliche Inzidenzen je 100 000 der Bevölkerung

1975

weiblich

ICD Code	Lokalisation	Altersgruppen (von...bis unter...Jahre)																	85 und mehr	zusammen		
		0	5	10	15	20	25	30	35	40	45	50	55	60	65	70	75	80				
		bis																				
		5	10	15	20	25	30	35	40	45	50	55	60	65	70	75	80	85				
140	Lippe	-	-	-	-	-	-	-	-	-	-	-	-	2,8	-	-	-	-	27,2	0,3		
141	Zunge	-	-	-	-	-	-	-	-	-	-	-	3,8	-	-	7,3	-	-	-	0,5		
142	Speicheldrüsen	-	-	-	2,2	5,0	3,2	-	2,3	-	-	7,2	-	2,8	8,5	3,7	5,8	-	-	2,4		
144	Mundboden	-	-	-	-	-	-	-	-	-	-	-	-	-	-	-	-	-	-	-		
143 + 145	Sonstige und n. n. bez. Teile des Mundes	-	-	-	-	-	-	-	-	-	-	-	-	-	-	-	-	-	-	-		
146 - 149	Rachenring, Nasenrachenraum, Hypopharynx	-	-	-	-	-	-	-	2,3	-	2,7	4,8	-	5,5	-	-	-	-	-	1,0		
150	Speiseröhre	-	-	-	-	-	-	-	-	-	-	-	-	2,8	8,5	-	-	23,7	27,2	1,2		
151	Magen	-	-	-	-	2,5	3,2	3,0	4,6	-	13,4	21,5	30,4	22,2	82,1	128,1	185,5	177,8	299,4	27,2		
152	Dünndarm (einschl. Zwölffingerdarm)	-	-	-	-	-	-	-	-	-	-	-	3,8	2,8	-	-	5,8	-	-	0,5		
153	Dickdarm (ausgen. Mastdarm)	-	-	2,1	2,2	-	3,2	-	-	11,4	13,4	33,5	53,2	74,8	79,3	175,6	191,3	260,8	190,5	35,5		
154	Mastdarm	-	-	-	-	-	-	9,0	-	2,8	5,4	35,9	34,2	49,9	56,6	109,8	115,0	154,1	108,9	23,4		
155	Leber	-	-	-	-	-	-	-	-	-	-	2,4	-	5,5	-	14,5	17,4	-	27,2	1,9		
156	Gallenblase und Gallenwege	-	-	-	-	-	-	-	-	2,8	2,7	2,4	7,6	22,2	51,0	36,6	81,2	47,4	108,9	10,9		
157	Bauchspeicheldrüse	-	-	-	-	-	-	-	4,6	5,7	-	2,4	3,8	5,5	19,8	60,9	75,8	51,2	102,3	7,1		
158	Bauchfell und retroperitoneales Gewebe	-	-	-	-	-	-	-	-	2,7	2,4	-	-	-	-	7,3	11,6	-	-	1,0		
159	Sonstige und n. n. bez. Verdauungsorgane	-	-	-	-	-	-	-	-	-	-	-	-	2,8	5,7	-	-	47,4	27,2	1,4		
160	Nase, Nasennebenhöhle, Mittelohr u. d. dazugehörigen Nebenhöhlen	-	-	-	-	-	-	-	-	-	-	-	-	5,5	2,8	-	5,8	-	-	0,7		
161	Kehlkopf	-	-	-	-	-	-	-	-	-	2,7	4,8	-	2,8	-	-	-	11,9	-	0,9		
162	Lufttröhre, Bronchien und Lunge	-	-	-	-	-	-	-	2,3	2,8	8,1	12,0	19,0	27,7	22,7	25,6	29,0	106,7	27,2	9,6		
163	Sonstige Atmungsorgane (Pleura, Mediastinum) und ohne näher bez. Sitz	-	-	-	2,2	-	-	-	-	2,8	-	-	-	-	2,8	-	-	-	-	0,5		
170	Knochen	-	-	-	2,2	-	3,2	-	-	2,8	-	2,4	3,8	2,8	5,7	3,7	5,8	-	-	1,7		
171	Bindegewebe und sonstige Weichteile	3,8	-	-	2,2	-	-	-	4,6	2,8	13,4	7,2	15,2	2,8	19,8	11,0	5,8	11,9	-	5,2		
172	Melanome der Haut	-	-	-	-	-	-	-	2,3	8,5	8,1	2,4	7,6	2,8	11,3	7,3	11,6	23,7	27,2	3,8		
173	Sonstige Haut	-	-	-	-	-	-	-	2,3	2,8	5,4	14,4	11,4	33,3	73,6	113,4	116,0	154,1	299,4	21,8		
174	Brustdrüse	-	-	-	-	2,5	6,3	20,9	43,9	85,3	147,6	177,0	228,2	174,6	223,7	207,3	278,3	165,9	353,8	90,1		
180	Gebärmutterhals	-	-	-	-	-	3,2	11,9	34,6	39,8	32,2	26,3	72,3	85,9	51,0	76,8	40,6	35,6	-	27,0		
182	Gebärmutter	-	-	-	-	-	3,2	3,0	4,6	14,2	21,5	52,6	72,3	102,5	99,1	113,4	98,6	83,0	54,4	32,4		
183	Eierstock, Eileiter und Ligamentum latum	-	-	2,7	-	-	3,2	3,0	6,9	11,4	34,9	26,3	45,6	41,5	34,0	43,9	29,0	-	-	15,6		
184	Sonst. und n. n. bez. weibl. Geschlechtsorgane (Vagina, Vulva, usw.)	-	-	-	-	-	-	-	-	2,8	8,1	7,2	7,6	11,1	5,7	22,0	17,4	23,7	27,2	4,7		
188	Harnblase	-	-	-	-	-	-	-	-	-	5,4	-	11,4	5,5	22,7	10,9	23,2	47,4	54,4	4,9		
189	Sonst. und n. n. bez. Harnorgane (Niere, Nierenbecken, Harnleiter)	-	-	-	-	-	-	-	9,2	-	8,1	11,9	14,3	13,9	28,3	14,6	23,2	11,8	27,2	6,9		
189.0	Niere	-	-	-	-	-	-	-	6,9	-	8,1	11,9	7,6	11,1	28,3	14,6	17,4	11,8	27,2	6,2		
190	Auge	-	-	-	-	-	-	-	-	-	-	-	-	-	-	-	-	11,8	-	9,2		
191 + 192	Gehirn und Nervensystem	-	-	2,1	-	2,5	9,5	-	2,3	2,8	2,7	21,5	7,6	13,9	19,8	18,3	-	11,8	27,2	6,6		
193	Schilddrüse	-	-	-	-	5,0	3,2	3,0	6,9	2,8	5,4	4,8	7,5	2,8	11,3	7,3	11,6	35,6	27,2	4,7		
194	Sonstige endokrine Drüsen	-	-	-	-	-	-	-	2,3	-	-	4,8	-	-	-	-	-	-	-	0,5		
195 - 199	Sek. bösartige Neubildungen und sonstige Neubildungen unbekannten Sitzes	-	-	-	-	-	-	3,0	4,6	11,4	16,1	19,1	22,8	30,5	76,5	106,1	121,8	177,8	163,3	23,6		
200 + 202	Maligne Lymphome (Außer Lymphogranulomatose)	-	-	-	2,2	-	3,2	-	-	5,7	-	4,8	15,2	19,4	14,2	14,6	29,0	-	27,2	5,5		
201	Lymphogranulomatose	-	-	-	2,2	-	3,2	-	6,9	5,7	5,4	-	11,4	2,8	-	7,3	5,8	-	-	2,8		
203	Multiples Myelom	-	-	-	-	-	-	-	-	-	-	2,4	7,6	8,3	2,8	14,6	11,6	23,7	54,4	2,9		
204	Lymphatische Leukämie	11,4	5,0	4,1	-	-	-	-	-	-	-	2,4	-	-	17,0	18,3	11,6	-	-	3,6		
205	Myeloische Leukämie	-	-	-	-	2,5	3,2	-	-	-	2,7	-	-	8,3	8,5	14,6	11,6	-	-	3,1		
206 - 209	Leukämien	3,8	-	-	2,2	-	-	-	-	2,8	2,7	-	3,8	2,8	8,5	7,3	11,5	-	-	2,3		
Bösartige Neubildungen insgesamt		19,0	5,0	10,3	17,6	20,1	50,7	56,7	147,7	230,2	370,4	526,4	714,9	800,9	1073,4	1375,4	1553,8	1571,2	2041,4	395,3		

An bösartigen Neubildungen erkrankte und verstorbene Personen nach Geschlecht, Alter und Lokalisation

Durchschnittliche Inzidenzen je 100 000 der Bevölkerung

1976

männlich

ICD Code	Lokalisation	Altersgruppen (von ... bis unter ... Jahre)																		85 und mehr	zusammen
		0	5	10	15	20	25	30	35	40	45	50	55	60	65	70	75	80			
		bis																			
		5	10	15	20	25	30	35	40	45	50	55	60	65	70	75	80	85			
140	Lippe	-	-	-	-	-	-	-	-	-	2,7	3,3	-	4,4	8,9	5,5	10,2	-	-	1,3	
141	Zunge	-	-	-	-	-	-	-	-	5,4	11,0	3,3	14,3	4,4	13,4	11,0	30,6	25,3	51,0	4,0	
142	Speicheldrüsen	-	-	-	-	-	2,7	-	-	2,7	-	-	4,8	4,4	-	16,5	10,2	-	-	1,5	
144	Mundboden	-	-	-	-	-	-	-	2,8	5,4	5,5	6,5	14,3	-	8,9	11,0	-	-	51,0	3,1	
143 + 145	Sonstige und n. n. bez. Teile des Mundes	-	-	-	-	-	-	-	4,6	2,7	-	3,3	9,5	-	-	5,5	10,2	-	-	1,5	
146 - 149	Rachenring, Nasenrachenraum, Hypopharynx	-	-	-	-	-	-	-	2,8	2,7	8,2	9,8	14,3	17,7	26,8	5,5	10,2	-	-	4,4	
150	Speiseröhre	-	-	-	-	-	-	-	-	8,0	5,5	19,5	4,8	26,6	13,4	38,5	30,6	25,3	204,1	6,9	
151	Magen	-	-	-	-	-	5,5	-	-	16,1	13,7	42,3	62,0	93,0	178,6	187,1	326,2	481,6	459,2	37,4	
152	Dünndarm (einschl. Zwölffingerdarm)	-	-	-	-	-	-	-	-	-	-	3,3	-	4,4	-	-	-	-	-	0,4	
153	Dickdarm (ausgen. Mastdarm)	-	-	-	-	-	-	-	2,8	8,0	13,7	35,8	43,0	57,6	107,2	115,5	165,1	253,5	408,2	23,3	
154	Mastdarm	-	-	-	-	-	2,7	-	2,8	18,8	30,2	45,5	62,0	84,1	147,4	170,6	326,2	101,4	306,1	34,1	
155	Leber	-	-	2,0	-	-	-	-	-	-	2,7	-	9,5	8,9	8,9	5,5	10,2	-	-	1,9	
156	Gallenblase und Gallenwege	-	-	-	-	-	-	-	-	2,7	2,7	-	-	8,9	22,3	38,5	20,4	50,7	-	3,9	
157	Bauchspeicheldrüse	-	-	-	-	-	-	-	-	2,7	2,7	6,5	14,3	13,3	35,7	44,0	61,2	101,4	51,0	7,1	
158	Bauchfell und retroperitoneales Gewebe	-	-	-	-	-	-	-	-	2,7	-	-	4,8	-	4,5	-	-	-	-	0,6	
159	Sonstige und n. n. bez. Verdauungsorgane	-	-	-	-	-	-	-	-	-	-	-	-	-	4,5	5,5	-	-	-	0,4	
160	Nase, Nasennebenhöhle, Mittelohr u. d. dazugehörigen Nebenhöhlen	-	-	-	-	-	-	-	-	-	-	-	-	-	-	11,0	-	-	51,0	0,4	
161	Kehlkopf	-	-	-	-	-	-	-	-	-	8,2	16,3	28,6	17,7	53,6	49,5	30,6	25,3	-	8,3	
162	Lufttröhre, Bronchien und Lunge	-	-	-	-	-	-	-	-	16,1	57,7	113,8	233,9	376,3	544,8	693,2	754,3	557,7	204,1	104,9	
163	Sonstige Atmungsorgane (Pleura, Mediastinum) und ohne näher bez. Sitz	-	-	-	-	-	-	-	-	-	-	3,3	-	4,4	4,5	-	-	25,3	-	0,8	
170	Knochen	-	-	4,0	2,0	2,4	-	-	-	2,7	-	-	-	4,4	4,5	5,5	-	-	-	1,5	
171	Bindegewebe und sonstige Weichteile	-	-	-	-	-	5,7	3,3	-	5,4	-	6,5	4,8	17,7	17,9	16,5	20,4	25,3	51,0	4,4	
172	Melanome der Haut	-	-	-	-	-	-	-	-	2,7	8,2	-	4,8	8,9	13,5	5,5	-	-	-	2,1	
173	Sonstige Haut	-	-	-	-	2,4	-	-	4,6	-	19,2	55,3	62,0	101,8	71,5	176,1	275,2	253,5	366,1	29,7	
174	Brustdrüse	-	-	-	-	-	-	-	-	-	2,7	-	-	4,4	8,9	-	-	-	-	0,8	
186	Prostata	-	-	-	-	-	-	-	-	8,2	8,8	47,7	79,7	227,8	313,6	530,0	735,1	969,4	46,7	4,0	
188	Hoden	-	-	-	2,0	17,1	13,7	6,5	6,8	8,1	-	-	-	-	-	-	-	-	-	0,4	
187	Sonst. und n. n. bez. männl. Geschlechtsorgane (Penis, usw.)	-	-	-	-	-	-	-	-	-	-	-	-	4,4	4,5	-	-	-	-	0,4	
188	Harnblase	-	-	-	-	-	-	-	2,8	10,7	8,2	39,0	47,7	75,3	116,1	181,6	193,7	202,8	153,1	26,2	
189	Sonst. und n. n. bez. Harnorgane (Niere, Nierenbecken, Harnleiter)	3,9	-	-	-	-	2,7	-	4,6	10,7	16,5	19,5	28,6	31,0	62,5	60,5	51,0	25,3	-	12,3	
189,0	Niere	3,9	-	-	-	-	2,7	-	2,8	10,7	13,7	19,5	23,9	31,0	53,6	55,0	40,8	25,3	-	11,0	
190	Auge	-	2,6	-	-	-	-	-	-	-	-	-	-	4,4	4,5	-	-	-	-	0,6	
191 + 192	Gehirn und Nervensystem	3,9	7,7	6,0	4,1	-	5,5	3,3	11,6	-	19,2	6,5	33,4	17,7	17,9	27,5	-	-	-	8,9	
193	Schilddrüse	-	-	-	-	-	-	-	-	-	-	3,3	4,8	-	-	11,0	-	50,7	-	1,2	
194	Sonstige endokrine Drüsen	-	-	-	-	-	-	-	-	-	-	-	-	-	-	-	-	-	-	-	
195 - 199	Sek. bösartige Neubildungen und sonstige Neubildungen unbekannten Sitzes	-	-	-	-	-	2,7	-	6,9	8,1	8,2	32,5	33,4	84,1	125,0	220,1	132,5	126,7	153,1	25,8	
200 + 202	Maligne Lymphome (Außer Lymphogranulomatose)	-	2,6	-	4,1	4,9	-	-	-	2,7	2,7	6,5	14,3	17,7	26,8	27,5	51,0	25,3	-	6,4	
201	Lymphogranulomatose	-	-	-	2,0	-	2,7	3,3	4,6	5,4	-	3,3	-	-	8,9	-	10,2	-	51,0	2,3	
203	Multiples Myelom	-	-	-	-	-	-	-	-	-	-	9,8	14,3	4,4	17,9	22,0	10,2	-	-	3,5	
204	Lymphatische Leukämie	3,9	-	2,0	-	-	-	3,3	-	-	-	6,5	4,8	4,4	17,9	33,0	51,0	50,7	51,0	4,8	
206	Myeloische Leukämie	-	-	-	-	-	-	3,3	2,8	-	-	-	4,8	17,7	17,9	38,5	10,2	-	-	3,7	
206 - 209	Leukämien	7,8	-	2,0	-	2,4	-	-	-	5,4	-	-	-	4,4	13,4	27,5	10,2	-	-	3,1	
Bösartige Neubildungen insgesamt		19,4	28,0	16,1	14,3	29,4	43,9	22,9	57,8	153,0	258,5	513,8	825,7	1208,6	1965,0	2574,8	3159,7	3285,3	3520,4	435,1	

**An bösartigen Neubildungen erkrankte und verstorbene Personen
nach Geschlecht, Alter und Lokalisation
Durchschnittliche Inzidenzen je 100 000 der Bevölkerung
1976**

weiblich

ICD Code	Lokalisation	Altersgruppen (von...bis unter...Jahre)																		85 und mehr	zu- sam- men
		0	5	10	15	20	25	30	35	40	45	50	55	60	65	70	75	80			
		bis																			
		5	10	15	20	25	30	35	40	45	50	55	60	65	70	75	80	85			
140	Lippe	-	-	-	-	-	-	-	-	-	-	-	-	-	-	-	-	-	-	-	
141	Zunge	-	-	-	-	-	-	-	-	-	-	2,4	3,4	-	-	-	-	-	-	0,3	
142	Speicheldrüsen	-	-	-	-	-	-	-	-	-	5,5	2,4	-	-	2,8	-	-	-	-	0,7	
144	Mundboden	-	-	-	-	-	-	-	-	-	-	-	-	-	-	-	-	-	-	-	
143 + 145	Sonstige und n. n. bez. Teile des Mundes	-	-	-	-	-	-	-	-	-	-	-	-	3,0	2,8	3,6	-	-	-	0,5	
146 - 149	Rachenring, Nasenrachenraum, Hypopharynx	-	-	-	-	-	-	-	-	-	-	2,4	3,4	-	-	-	-	-	-	0,3	
150	Speiseröhre	-	-	-	-	-	-	-	-	2,8	2,7	-	-	-	2,8	25,0	16,6	22,6	129,2	2,4	
151	Magen	-	-	-	-	-	-	-	9,3	19,3	16,4	12,2	30,9	26,8	59,6	110,7	116,0	327,9	180,9	26,0	
152	Dünndarm (einschl. Zwölffingerdarm)	-	-	-	-	-	-	-	2,3	-	-	-	-	-	-	3,6	-	-	-	25,8	
153	Dickdarm (ausgen. Mastdarm)	-	-	2,1	4,3	-	-	-	4,6	2,8	13,7	34,1	58,4	62,5	73,4	164,3	198,9	158,3	258,5	34,0	
154	Mastdarm	-	-	-	-	-	-	-	2,3	13,8	5,5	12,2	37,8	47,6	76,6	96,5	93,9	158,3	205,8	23,2	
155	Leber	-	-	-	-	-	2,9	-	-	-	5,5	-	-	-	5,7	7,1	16,6	11,3	25,8	2,1	
156	Gallenblase und Gallenwege	-	-	-	-	-	-	-	-	2,7	2,4	34,3	11,9	25,5	57,2	110,5	90,5	51,7	12,4		
157	Bauchspeicheldrüse	-	-	-	-	-	-	-	-	-	-	4,9	-	11,9	22,7	25,0	50,8	45,2	51,7	6,6	
158	Bauchfell und retroperitoneales Gewebe	-	-	-	-	-	-	-	-	2,8	-	2,4	-	-	-	3,6	-	-	-	0,5	
159	Sonstige und n. n. bez. Verdauungsorgane	-	-	-	-	-	-	-	-	-	-	-	-	-	2,8	-	-	11,3	-	0,3	
160	Nase, Nasennebenhöhle, Mittelohr u. d. dazugehörigen Nebenhöhlen	-	-	-	-	-	-	-	-	-	-	-	-	-	-	3,6	-	11,3	-	0,5	
161	Kehlkopf	-	-	-	-	-	-	-	-	-	-	2,4	3,4	3,0	-	-	5,5	-	25,8	0,9	
162	Lufttröhre, Bronchien und Lunge	-	-	-	-	-	-	-	-	-	8,2	12,2	30,9	26,8	36,9	46,4	60,8	45,2	25,8	11,8	
163	Sonstige Atmungsorgane (Pleura, Mediastinum) und ohne näher bez. Sitz	-	-	-	-	-	-	-	-	-	-	-	-	-	-	3,6	5,5	11,3	-	0,5	
170	Knochen	-	2,7	-	-	-	-	-	-	-	-	2,4	-	3,0	-	7,1	-	-	-	0,9	
171	Bindegewebe und sonstige Weichteile	-	2,7	-	-	-	-	-	2,3	2,8	19,1	4,9	3,4	11,9	5,7	10,7	11,0	22,6	51,7	4,9	
172	Melanome der Haut	-	-	-	-	-	2,9	-	-	2,8	8,2	7,3	3,4	-	11,3	7,1	22,1	22,6	51,7	4,0	
173	Sonstige Haut	-	-	-	-	-	-	6,7	4,6	2,8	10,9	9,7	20,6	32,7	45,4	60,7	143,6	180,9	103,4	19,0	
174	Brustdrüse	-	-	-	-	-	-	16,8	60,4	96,3	101,0	143,8	233,5	199,4	227,0	228,6	232,0	271,4	232,6	89,9	
180	Gebärmutterhals	-	-	-	-	7,5	5,9	20,1	20,9	44,0	43,7	48,7	65,2	92,3	73,7	39,3	44,2	22,6	51,7	29,8	
182	Gebärmutter	-	-	-	-	2,5	-	3,4	4,6	16,5	5,5	43,9	79,0	74,4	93,6	75,0	88,4	79,2	25,8	15,7	
183	Eierstock, Eileiter und Ligamentum latum	-	-	-	6,5	-	5,9	3,4	4,6	-	13,7	24,4	44,6	32,7	36,9	35,7	56,3	67,9	51,7	15,9	
184	Sonst. und n. n. bez. weibl. Geschlechtsorgane (Vagina, Vulva, usw.)	-	-	-	-	-	-	-	-	2,8	8,2	-	3,4	8,9	14,2	46,4	60,8	33,9	103,4	7,7	
188	Harnblase	-	-	-	-	-	-	-	-	2,8	8,2	4,9	13,7	17,9	17,0	17,9	22,1	56,5	77,5	6,8	
189	Sonst. und n. n. bez. Harnorgane (Niere, Nierenbecken, Harnleiter)	-	2,7	-	-	-	-	-	4,6	2,8	2,7	4,9	17,7	17,9	17,0	7,1	33,1	11,3	-	5,7	
189.0	Niere	-	2,7	-	-	-	-	-	4,6	2,8	2,7	2,4	13,7	14,9	17,0	3,6	33,1	11,3	-	5,1	
190	Auge	-	-	-	-	-	-	-	-	-	-	-	-	3,0	2,8	3,6	-	-	-	0,5	
191 + 192	Gehirn und Nervensystem	-	-	-	2,2	2,5	-	-	2,3	5,5	10,9	12,2	13,7	17,9	22,7	10,7	11,0	11,3	-	6,6	
193	Schilddrüse	-	-	-	2,2	-	2,9	-	2,3	5,5	-	2,4	3,4	8,9	8,5	7,1	15,6	11,3	-	4,0	
194	Sonstige endokrine Drüsen	-	-	-	2,2	-	-	-	-	-	-	-	-	-	2,8	-	-	-	-	0,3	
195 - 199	Sek. bösartige Neubildungen und sonstige Neubildungen unbekannten Sitzes	-	-	-	-	-	2,9	-	2,3	-	13,7	29,2	27,5	41,7	53,9	85,7	138,1	214,9	284,3	24,2	
200 + 202	Maligne Lymphome (Außer Lymphogranulomatose)	-	-	-	-	-	-	-	2,3	2,8	2,7	4,9	3,4	5,9	14,2	21,4	27,6	33,9	25,8	4,9	
201	Lymphogranulomatose	-	-	-	6,5	2,5	-	-	-	-	-	2,4	-	3,0	2,8	-	-	-	-	1,2	
203	Multiplies Myelom	-	-	-	-	-	-	-	-	-	-	-	-	5,9	11,3	14,3	22,1	-	25,8	2,6	
204	Lymphatische Leukämie	4,0	2,7	-	4,3	-	-	3,4	-	-	-	4,9	-	5,9	2,8	7,1	-	45,2	51,7	3,1	
205	Myeloische Leukämie	-	-	-	-	-	2,9	10,1	-	2,8	-	7,2	3,4	5,9	8,5	3,6	5,5	11,3	25,8	3,0	
206 - 209	Leukämien	-	-	-	-	-	-	3,4	2,3	-	-	2,4	6,9	8,9	11,3	7,1	16,6	-	-	3,9	
Bösartige Neubildungen insgesamt		4,0	10,7	2,1	28,0	15,1	26,3	63,7	132,4	231,1	308,6	460,5	745,1	791,7	995,5	1228,9	1640,7	1990,3	2145,3	398,5	

An bösartigen Neubildungen erkrankte und verstorbene Personen nach Geschlecht, Alter und Lokalisation

Durchschnittliche Inzidenzen je 100 000 der Bevölkerung

1977

männlich

ICD Code	Lokalisation	Altersgruppen (von...bis unter... Jahre)																		85 und mehr	zu- sam- men
		0	5	10	15	20	25	30	35	40	45	50	55	60	65	70	75	80			
		bis																			
		5	10	15	20	25	30	35	40	45	50	55	60	65	70	75	80	85			
140	Lippe	-	-	-	-	-	-	-	5,2	-	3,2	-	-	-	5,5	9,7	24,4	-	1,2		
141	Zunge	-	-	-	-	-	-	-	2,4	7,8	8,2	9,6	-	4,9	18,2	5,5	-	-	3,1		
142	Speicheldrüsen	-	-	-	-	-	-	-	4,8	-	5,5	-	-	9,8	-	-	24,4	-	1,4		
144	Mundboden	-	-	-	-	-	-	-	-	2,6	5,4	3,2	-	-	13,6	5,5	-	-	1,5		
143 + 145	Sonstige und n. n. bez. Teile des Mundes	-	-	-	-	-	-	-	-	2,7	-	-	-	4,9	-	11,1	-	-	0,7		
146 - 149	Rachenring, Nasenrachenraum, Hypopharynx	-	-	-	-	2,4	-	-	-	2,6	5,5	6,4	25,6	14,7	18,2	11,1	19,3	-	4,5		
150	Speiseröhre	-	-	-	-	-	-	-	4,8	2,6	10,9	3,2	12,8	24,5	40,9	55,3	38,7	48,9	101,7		
151	Magen	-	-	-	-	-	-	6,9	4,8	10,3	2,7	41,8	51,1	122,6	104,5	293,0	425,2	220,0	762,6		
152	Dünndarm (einschl. Zwölffingerdarm)	-	-	-	-	-	-	-	-	2,6	-	-	-	-	-	9,7	-	-	0,4		
153	Dickdarm (ausgen. Mastdarm)	-	-	-	2,0	-	-	3,5	-	5,2	5,5	35,4	25,6	49,0	109,1	226,7	222,2	220,0	101,7		
154	Mastdarm	-	-	-	-	-	-	3,5	4,8	10,3	19,2	28,9	59,6	78,4	109,1	182,5	222,2	122,2	254,2		
155	Leber	-	-	-	-	-	-	-	-	5,5	-	4,3	-	22,7	33,2	9,7	73,3	-	3,5		
156	Gallenblase und Gallenwege	-	-	-	-	-	-	-	-	-	3,2	8,5	9,8	22,7	38,7	38,7	24,4	-	4,3		
157	Bauchspeicheldrüse	-	-	-	-	-	-	-	-	7,8	-	6,4	21,3	4,9	36,4	60,8	57,6	-	5,2		
158	Bauchfell und retroperitoneales Gewebe	-	-	-	-	-	-	-	-	-	3,7	-	-	-	-	19,3	-	-	0,6		
159	Sonstige und n. n. bez. Verdauungsorgane	-	-	-	-	-	-	-	-	-	-	-	-	4,9	-	5,5	-	24,4	0,6		
160	Nase, Nasennebenhöhle, Mittelohr u. d. dazugehörigen Nebenhöhlen	-	-	-	-	-	-	-	-	-	2,7	-	4,3	-	-	-	-	-	0,4		
161	Kehlkopf	-	-	-	-	-	-	-	2,4	7,8	8,2	25,7	21,3	29,4	68,2	16,6	48,3	24,4	9,7		
162	Lufttröhre, Bronchien und Lunge	-	-	-	-	-	2,6	3,5	4,8	20,7	52,2	112,7	259,8	343,2	563,5	652,4	589,4	513,3	305,0		
163	Sonstige Atmungsorgane (Pleura, Mediastinum) und ohne näher bez. Sitz	-	-	-	-	-	-	-	-	-	-	-	-	12,8	9,8	4,5	11,1	28,9	2,1		
170	Knochen	-	-	2,1	-	-	2,6	-	-	-	-	3,2	-	-	-	5,5	-	24,4	0,9		
171	Bindegewebe und sonstige Weichteile	-	-	-	2,0	-	-	3,5	2,4	-	-	-	-	4,9	-	5,5	28,9	24,4	1,7		
172	Melanome der Haut	-	-	-	-	2,4	-	-	2,4	7,8	-	16,1	8,5	-	9,1	16,6	9,7	24,4	3,7		
173	Sonstige Haut	-	-	-	-	-	-	3,5	4,8	5,2	11,0	38,6	17,0	58,8	145,4	154,8	173,9	171,1	254,2		
174	Brustdrüse	-	-	-	-	-	-	-	-	-	5,5	3,2	-	-	-	-	-	24,4	0,8		
185	Prostata	-	-	-	-	-	-	-	2,4	-	2,7	18,3	34,1	127,5	209,1	320,7	589,4	708,9	508,4		
186	Hoden	-	-	-	-	7,3	13,2	6,9	7,3	5,2	2,7	-	8,5	-	-	-	-	-	50,8		
187	Sonst. und n. n. bez. männl. Geschlechtsorgane (Penis, usw.)	-	-	-	-	-	-	-	-	-	-	-	-	-	13,6	-	9,7	24,4	50,8		
188	Harnblase	-	-	-	-	-	-	3,5	-	7,8	19,2	35,4	29,8	107,9	95,4	165,9	173,9	220,0	203,4		
189	Sonst. und n. n. bez. Harnorgane (Niere, Nierenbecken, Harnleiter)	-	-	-	-	-	-	6,9	9,7	5,2	8,2	38,6	12,8	19,6	36,4	27,6	7,9	24,4	9,7		
189.0	Niere	-	-	-	-	-	-	6,9	9,7	5,2	5,5	32,2	12,8	19,6	36,4	27,6	48,3	24,4	8,9		
190	Auge	-	-	-	-	-	-	-	2,4	2,6	-	-	-	-	9,1	5,5	9,7	24,4	1,4		
191 + 192	Gehirn und Nervensystem	16,1	2,8	8,3	2,0	2,4	5,3	3,5	-	7,8	11,0	19,3	34,1	14,7	13,6	22,1	-	-	8,7		
193	Schilddrüse	-	-	-	-	-	-	6,9	4,8	-	2,7	12,9	4,3	4,9	-	16,6	19,3	-	3,1		
194	Sonstige endokrine Drüsen	-	-	-	-	-	-	-	-	-	-	-	-	-	4,5	-	-	-	0,2		
195 - 199	Sek. bösartige Neubildungen und sonstige Neubildungen unbekannten Sitzes	-	-	-	-	-	-	6,9	2,4	2,6	16,5	25,7	38,3	44,1	122,7	88,5	193,3	244,4	203,4		
200 + 202	Maligne Lymphome (Außer Lymphogranulomatose)	-	2,8	-	-	-	-	-	-	5,2	8,2	16,1	4,3	24,5	22,7	16,6	77,3	48,9	6,8		
201	Lymphogranulomatose	-	-	-	4,0	4,8	7,9	-	2,4	2,6	2,7	3,2	12,8	-	4,5	11,1	-	-	3,3		
203	Multiples Myelom	-	-	-	-	-	-	-	-	-	-	-	-	4,9	9,1	22,1	28,9	-	1,9		
204	Lymphatische Leukämie	-	5,6	2,1	2,0	-	-	-	2,4	-	2,7	-	-	19,6	13,6	33,2	9,7	97,8	101,7		
205	Myeloische Leukämie	-	2,8	-	-	2,4	5,3	3,5	-	2,6	-	3,2	-	4,9	9,1	5,5	9,7	48,9	2,7		
206 - 209	Leukämien	4,0	2,8	-	2,0	2,4	-	3,5	-	-	-	6,4	4,3	9,8	13,6	5,5	19,3	24,4	3,3		
Bösartige Neubildungen insgesamt		20,2	16,7	12,4	14,1	24,2	36,8	66,4	72,6	139,5	230,8	521,4	719,9	1152,2	1867,8	2537,9	3159,7	3055,5	2897,8		

An bösartigen Neubildungen erkrankte und verstorbene Personen nach Geschlecht, Alter und Lokalisation

Durchschnittliche Inzidenzen je 100 000 der Bevölkerung

1977

weiblich

ICD Code	Lokalisation	Altersgruppen (von...bis unter... Jahre)																		85 und mehr	zu- sam- men
		0	5	10	15	20	25	30	35	40	45	50	55	60	65	70	75	80			
		bis																			
		5	10	15	20	25	30	35	40	45	50	55	60	65	70	75	80	85			
140	Lippe	-	-	-	-	-	-	-	-	-	-	-	-	3,3	2,8	-	10,5	-	-	0,7	
141	Zunge	-	-	-	-	-	-	-	-	-	-	2,5	-	-	5,7	-	-	-	-	0,5	
142	Speicheldrüsen	-	-	-	-	-	-	3,6	-	-	-	2,8	2,5	-	-	-	-	21,5	-	1,1	
144	Mundboden	-	-	-	-	-	-	-	-	-	-	-	-	-	3,3	-	-	-	-	0,2	
143 + 145	Sonstige und n. n. bez. Teile des Mundes	-	-	-	-	-	-	-	-	-	-	-	-	-	3,3	-	-	-	-	0,2	
146 - 149	Rachenring, Nasenrachenraum, Hypopharynx	-	-	-	-	2,5	-	-	-	-	-	2,8	5,0	-	-	-	3,5	-	-	0,9	
150	Speiseröhre	-	-	-	-	-	-	-	-	-	-	-	6,1	-	5,7	7,0	10,5	21,5	48,1	2,1	
151	Magen	-	-	-	-	-	2,8	7,2	4,8	21,0	5,6	20,1	21,3	29,5	68,2	129,1	194,9	311,5	168,2	30,3	
152	Dünndarm (einschl. Zwölffingerdarm)	-	-	-	-	-	-	-	-	-	-	-	-	-	-	-	-	-	-	-	
153	Dickdarm (ausgen. Mastdarm)	-	-	-	2,1	2,5	-	3,6	2,4	13,1	11,1	52,7	48,8	85,4	76,8	139,6	200,2	247,0	312,4	38,0	
154	Mastdarm	-	-	-	-	-	2,8	-	12,1	7,9	11,1	30,1	21,3	49,2	68,2	83,7	115,9	107,4	72,1	22,4	
155	Leber	-	-	-	-	-	-	-	-	-	2,8	5,0	-	9,8	5,7	10,5	5,3	32,2	-	2,6	
156	Gallenblase und Gallenwege	-	-	-	-	-	-	-	-	-	5,6	7,5	27,4	16,4	14,2	73,3	57,9	64,4	-	10,9	
157	Bauchspeicheldrüse	-	-	-	-	-	-	-	2,4	2,6	5,6	5,0	6,1	6,5	8,5	38,4	15,8	10,7	48,1	5,3	
158	Bauchfell und retroperitoneales Gewebe	-	-	-	-	-	-	-	-	-	-	-	-	-	2,8	3,5	5,3	-	-	0,5	
159	Sonstige und n. n. bez. Verdauungsorgane	-	-	-	-	-	-	-	-	-	-	-	-	-	-	-	5,3	43,0	24,0	1,1	
160	Nase, Nasennebenhöhle, Mittelohr u. d. dazugehörigen Nebenhöhlen	-	-	-	-	-	-	-	-	-	-	-	-	-	-	-	3,5	-	10,7	0,4	
161	Kehlkopf	-	-	-	-	-	-	-	-	-	-	5,0	-	-	-	-	5,3	-	-	0,4	
162	Lufttröhre, Bronchien und Lunge	-	-	-	-	-	-	-	2,4	2,6	30,5	7,5	9,1	29,5	37,0	31,4	68,5	10,7	48,1	11,7	
163	Sonstige Atmungsorgane (Pleura, Mediastinum) und ohne näher bez. Sitz	-	-	-	-	-	-	-	-	-	-	5,0	3,0	-	2,8	3,5	5,3	10,7	-	1,2	
170	Knochen	-	-	-	-	-	-	-	-	-	-	-	6,1	3,3	-	-	-	-	-	0,5	
171	Bindegewebe und sonstige Weichteile	-	2,9	-	-	-	-	3,6	-	7,9	8,3	10,0	-	6,6	14,2	10,5	-	64,4	-	4,9	
172	Melanome der Haut	-	-	-	-	-	-	-	7,3	2,6	8,3	-	6,1	9,8	11,4	7,0	15,8	-	96,1	4,4	
173	Sonstige Haut	-	-	-	2,1	-	-	3,6	-	7,9	16,7	12,5	18,3	22,0	56,9	73,3	137,0	107,4	168,2	19,8	
174	Brustdrüse	-	-	-	-	-	8,3	14,4	31,5	110,4	141,6	173,1	219,5	174,0	213,2	174,5	231,8	214,8	312,4	89,2	
180	Gebärmutterhals	-	-	-	-	-	5,5	10,8	26,6	31,5	33,3	35,1	79,3	55,8	75,8	41,9	63,2	43,0	24,0	25,8	
182	Gebärmutter	-	-	-	-	-	-	-	9,7	7,9	27,8	35,1	79,3	75,5	110,9	83,7	94,8	43,0	72,1	29,4	
183	Eierstock, Eileiter und Ligamentum latum	-	-	-	2,1	-	2,8	3,6	7,3	7,9	13,9	27,6	48,8	32,8	37,0	27,9	47,4	75,2	72,1	15,9	
184	Sonst. und n. n. bez. weibl. Geschlechtsorgane (Vagina, Vulva, usw.)	-	-	-	-	-	-	-	2,4	-	2,8	-	6,1	3,3	14,2	41,9	15,8	53,7	24,0	5,4	
188	Harnblase	-	-	-	-	-	-	-	-	5,3	-	2,5	12,2	26,3	11,4	17,4	10,5	43,0	48,1	5,6	
189	Sonst. und n. n. bez. Hamorgane (Niere, Nierenbecken, Harnleiter)	-	-	-	4,3	-	-	-	-	-	2,8	17,6	12,2	29,5	22,7	27,9	5,3	10,7	-	7,2	
189.0	Niere	-	-	-	4,3	-	-	-	-	-	2,8	12,5	12,2	26,3	19,9	27,9	5,3	-	-	6,3	
190	Auge	-	-	-	-	-	-	-	-	-	-	2,5	-	3,3	2,8	3,5	-	-	-	0,7	
191 + 192	Gehirn und Nervensystem	4,2	-	-	2,1	5,0	5,5	-	9,7	2,6	8,3	25,1	18,3	16,4	11,4	20,9	10,5	-	-	8,2	
193	Schilddrüse	-	-	-	-	-	2,8	3,6	-	5,3	5,6	10,0	3,0	6,6	14,2	7,0	26,3	21,5	24,0	4,9	
194	Sonstige endokrine Drüsen	-	-	-	-	-	2,8	-	-	2,6	2,8	-	-	-	-	3,5	-	-	-	0,7	
195 - 199	Sek. bösartige Neubildungen und sonstige Neubildungen unbekannten Sitzes	-	-	-	-	-	-	3,6	2,4	13,1	8,3	15,1	48,8	26,3	59,7	167,5	147,5	139,6	254,4	24,7	
200 + 202	Maligne Lymphome (Außer Lymphogranulomatose)	4,2	-	-	4,3	2,5	2,8	-	4,8	-	-	5,0	-	9,8	8,5	31,4	31,6	-	24,0	5,4	
201	Lymphogranulomatose	-	-	4,3	4,3	-	5,5	-	2,4	-	-	5,0	-	-	-	-	-	10,7	-	1,8	
203	Multiples Myelom	-	-	-	-	-	-	-	-	-	2,8	-	9,1	6,6	-	3,5	26,3	10,7	-	2,3	
204	Lymphatische Leukämie	8,5	-	2,1	-	-	-	-	-	2,6	2,8	-	-	3,3	5,7	10,5	10,5	21,5	-	2,6	
205	Myeloische Leukämie	-	-	-	-	-	-	-	2,4	-	-	-	3,0	6,6	8,5	10,5	5,3	21,5	-	2,3	
206 - 209	Leukämien	4,2	-	-	4,3	-	-	-	2,4	-	-	-	-	-	8,5	3,5	15,8	-	-	1,9	
Bösartige Neubildungen insgesamt		21,2	2,9	6,4	25,5	12,4	41,5	57,4	133,1	254,9	366,5	521,7	716,3	755,1	980,8	1238,7	1596,2	1772,1	1754,4	395,0	

**An bösartigen Neubildungen erkrankte und verstorbene Personen
nach Geschlecht, Alter und Lokalisation**

Durchschnittliche Inzidenzen je 100 000 der Bevölkerung

1978

männlich

ICD Code	Lokalisation	Altersgruppen (von... bis unter... Jahre)																		85 und mehr	zu- sam- men
		0	5	10	15	20	25	30	35	40	45	50	55	60	65	70	75	80			
		bis																			
		5	10	15	20	25	30	35	40	45	50	55	60	65	70	75	80	85			
140	Lippe	-	-	-	-	-	2,6	3,5	-	2,5	-	3,1	3,8	11,0	-	-	9,3	23,4	-	1,8	
141	Zunge	-	-	-	-	-	-	3,5	-	-	14,0	9,4	3,8	-	13,8	27,9	9,3	23,4	-	3,9	
142	Speicheldrüsen	-	-	-	-	-	-	-	2,6	-	2,8	3,1	-	5,5	9,2	-	9,3	-	-	1,4	
144	Mundboden	-	-	-	-	-	-	-	2,6	2,5	-	3,1	3,8	5,5	4,6	16,7	-	23,4	-	2,0	
143 + 145	Sonstige und n. n. bez. Teile des Mundes	-	-	-	-	-	-	-	2,6	-	2,8	-	3,8	11,0	-	-	-	23,4	-	1,2	
146 - 149	Rachenring, Nasenrachenraum, Hypopharynx	-	-	-	2,0	-	-	-	5,2	15,0	11,2	9,4	11,5	-	4,6	11,2	18,6	23,4	-	4,9	
150	Speiseröhre	-	-	-	-	-	-	-	2,6	2,5	14,0	6,3	3,8	38,5	46,0	39,1	55,8	-	-	7,8	
151	Magen	-	-	-	-	-	-	3,5	2,6	12,5	19,6	47,2	57,5	71,4	138,0	178,6	325,2	421,8	294,4	34,9	
152	Dünndarm (einschl. Zwölffingerdarm)	-	-	-	-	-	-	-	-	-	-	-	-	-	-	-	18,6	23,4	-	0,6	
153	Dickdarm (ausgen. Mastdarm)	-	-	-	-	2,4	2,6	-	12,9	7,5	16,8	25,2	53,7	71,4	156,4	184,2	260,2	281,2	294,4	32,2	
154	Mastdarm	-	-	-	-	-	-	-	2,6	7,5	25,3	25,2	26,8	38,5	105,8	178,1	232,3	234,4	196,3	25,1	
155	Leber	-	-	-	-	-	-	-	-	-	2,8	9,4	3,8	5,5	27,6	44,7	18,6	23,4	-	4,5	
156	Gallenblase und Gallenwege	-	-	-	-	-	-	-	-	-	-	-	3,8	5,5	18,4	22,3	27,9	46,9	49,1	3,7	
157	Bauchspeicheldrüse	-	-	-	-	-	-	3,5	-	2,5	2,8	15,7	11,5	22,0	46,0	106,1	18,6	23,4	-	9,2	
158	Bauchfell und retroperitoneales Gewebe	-	-	-	-	-	-	-	-	2,5	-	-	-	-	9,2	-	-	-	-	0,6	
159	Sonstige und n. n. bez. Verdauungsorgane	-	-	-	-	-	-	-	-	-	-	-	-	5,5	-	-	-	-	-	0,2	
160	Nase, Nasennebenhöhle, Mittelohr u. d. dazugehörigen Nebenhöhlen	-	-	-	-	-	2,6	-	-	-	2,8	-	3,8	-	-	-	9,3	-	-	0,8	
161	Kehlkopf	-	-	-	-	-	-	-	-	5,0	22,4	18,9	23,0	33,0	59,8	33,5	27,9	46,9	-	10,8	
162	Lufttröhre, Bronchien und Lunge	-	-	-	-	-	-	-	12,9	15,0	53,3	151,2	230,1	351,7	648,7	642,0	659,7	609,3	98,1	199,3	
163	Sonstige Atmungsorgane (Pleura, Mediastinum) und ohne näher bez. Sitz	-	-	-	-	-	-	-	-	2,5	-	3,1	-	11,0	9,2	11,2	18,6	23,4	-	2,2	
170	Knochen	-	-	-	6,0	-	2,6	3,5	2,6	-	-	-	7,7	-	-	-	9,3	23,4	-	2,0	
171	Bindegewebe und sonstige Weichteile	-	-	-	-	-	-	-	2,6	2,5	5,6	3,1	11,5	16,5	4,6	11,2	-	23,4	-	2,9	
172	Melanome der Haut	-	-	-	-	-	2,6	3,5	-	-	5,6	6,3	11,5	33,0	9,2	5,6	9,3	-	49,1	3,9	
173	Sonstige Haut	-	-	-	-	-	-	3,5	5,2	10,0	19,6	31,5	46,0	60,4	78,2	78,2	111,5	70,3	294,4	19,4	
174	Brustdrüse	-	-	-	-	-	-	-	-	-	-	3,1	-	5,5	4,6	5,6	9,3	-	-	1,0	
185	Prostata	-	-	-	-	-	-	-	-	-	5,6	15,7	53,7	109,9	193,2	374,0	557,5	609,3	441,6	48,1	
186	Hoden	-	-	-	4,0	9,5	13,0	10,5	18,1	10,0	11,2	-	3,8	16,5	-	-	-	-	-	5,7	
187	Sonst. und n. n. bez. männl. Geschlechtsorgane (Penis, usw.)	-	-	-	-	-	-	-	-	2,5	-	3,1	-	-	-	5,6	18,6	-	-	1,0	
188	Harnblase	-	-	-	-	-	-	-	2,6	2,5	5,6	22,0	42,2	76,9	115,0	134,0	223,0	234,4	294,4	24,5	
189	Sonst. und n. n. bez. Harnorgane (Niere, Nierenbecken, Harnleiter)	-	3,1	-	-	-	-	-	5,2	5,0	5,6	25,2	34,5	27,5	69,0	67,0	9,3	23,4	98,1	11,8	
189.0	Niere	-	3,1	-	-	-	-	-	5,2	5,0	5,6	25,2	30,7	27,5	69,8	51,4	9,3	23,4	49,1	10,8	
190	Auge	-	-	-	-	-	-	-	-	-	-	3,1	-	-	-	-	9,3	23,4	-	0,6	
191 + 192	Gehirn und Nervensystem	-	-	2,1	-	4,8	-	3,5	7,8	2,5	11,2	9,4	23,0	27,5	18,4	22,3	9,3	-	-	6,5	
193	Schilddrüse	-	-	-	-	-	-	-	-	2,5	-	9,4	-	-	9,2	5,6	-	23,4	-	1,6	
194	Sonstige endokrine Drüsen	-	-	-	-	-	2,6	-	-	-	-	-	-	5,5	-	-	-	-	-	0,4	
195 - 199	Sek. bösartige Neubildungen und sonstige Neubildungen unbekannten Sitzes	-	-	-	-	-	2,6	-	-	7,5	14,0	18,9	46,0	104,4	119,6	83,7	167,3	187,5	147,2	22,8	
200 + 202	Maligne Lymphome (Außer Lymphogranulomatose)	4,1	-	4,3	4,0	-	2,6	-	5,2	5,0	2,8	6,3	19,2	5,5	41,4	22,3	27,9	45,9	49,1	7,3	
201	Lymphogranulomatose	-	-	4,3	2,0	4,8	5,2	14,0	-	7,5	2,8	-	7,7	5,5	4,6	5,6	-	-	-	3,9	
203	Multiples Myelom	-	-	-	-	-	-	-	-	-	-	-	-	11,0	13,8	22,3	9,3	46,9	-	2,4	
204	Lymphatische Leukämie	8,2	3,1	6,4	-	-	-	3,5	-	2,5	-	6,3	-	-	9,2	27,9	18,6	70,3	98,1	4,7	
205	Myeloische Leukämie	-	-	-	-	-	-	3,5	-	2,5	5,6	3,1	3,8	-	4,6	16,7	9,3	-	-	2,2	
206 - 209	Leukämien	-	-	-	-	-	-	-	7,8	-	2,8	-	7,7	16,5	4,6	5,6	-	-	-	2,2	
Bösartige Neubildungen insgesamt		12,3	6,2	17,2	17,9	21,4	38,9	59,6	103,5	142,2	280,6	500,7	774,5	1203,5	1996,8	2961,4	2917,7	3234,1	2404,3	431,3	

An bösartigen Neubildungen erkrankte und verstorbene Personen nach Geschlecht, Alter und Lokalisation

Durchschnittliche Inzidenzen je 100 000 der Bevölkerung

1978

weiblich

ICD Code	Lokalisation	Altersgruppen (von...bis unter... Jahre)																	zusammen	
		0	5	10	15	20	25	30	35	40	45	50	55	60	65	70	75	80		
		bis																		
		5	10	15	20	25	30	35	40	45	50	55	60	65	70	75	80	85		
140	Lippe	-	-	-	-	-	-	-	-	-	-	-	-	-	-	-	5,1	-	0,2	
141	Zunge	-	-	-	-	-	-	-	-	-	5,7	-	-	-	5,7	3,4	10,1	-	1,4	
142	Speicheldrüsen	-	-	-	-	-	-	-	-	-	-	-	5,5	3,7	-	6,8	-	-	0,9	
144	Mundboden	-	-	-	-	-	-	-	-	-	-	2,6	-	-	-	3,4	-	-	0,4	
143 + 145	Sonstige und n. n. bez. Teile des Mundes	-	-	-	-	-	-	-	-	-	-	-	-	-	-	-	-	-	-	
146 - 149	Rachenring, Nasenrachenraum, Hypopharynx	-	-	-	-	-	-	-	-	2,5	2,9	-	-	-	-	6,8	-	-	0,7	
150	Speiseröhre	-	-	-	-	-	-	-	-	-	-	2,6	-	-	2,9	3,4	15,2	30,3	1,6	
151	Magen	-	-	-	-	-	2,7	-	2,6	2,5	11,4	10,4	27,4	47,9	71,4	91,8	141,4	141,3	23,8	
152	Dünndarm (einschl. Zwölffingerdarm)	-	-	-	-	-	-	-	-	-	-	-	2,7	3,7	-	3,4	5,1	-	0,7	
153	Dickdarm (ausgen. Mastdarm)	-	-	-	2,1	2,5	2,7	7,2	2,6	7,5	20,0	33,7	57,5	99,4	79,9	156,4	181,8	272,5	39,8	
154	Mastdarm	-	-	-	-	-	-	-	5,1	15,1	11,4	31,1	43,8	40,5	48,5	74,8	161,6	131,2	24,5	
155	Leber	-	-	-	-	-	-	-	-	-	-	2,6	5,5	3,7	8,6	10,2	15,2	50,5	3,2	
156	Gallenblase und Gallenwege	-	-	-	-	-	-	-	-	2,5	-	10,4	8,2	18,4	40,0	61,2	45,5	70,6	11,8	
157	Bauchspeicheldrüse	-	-	-	-	-	-	-	2,6	-	-	5,2	5,5	3,7	20,0	27,2	70,7	60,6	7,8	
158	Bauchfell und retroperitoneales Gewebe	-	-	-	-	-	-	-	-	-	-	-	-	7,4	-	3,4	5,1	10,1	0,9	
159	Sonstige und n. n. bez. Verdauungsorgane	-	-	-	-	-	-	-	-	-	-	-	-	-	2,9	3,4	-	-	0,5	
160	Nase, Nasennebenhöhle, Mittelohr u. d. dazugehörigen Nebenhöhlen	-	-	-	-	-	-	-	-	-	-	-	2,7	-	-	-	-	-	0,2	
161	Kehlkopf	-	-	-	-	-	-	-	-	-	-	-	2,7	3,7	-	3,4	5,1	-	0,7	
162	Lufttröhre, Bronchien und Lunge	-	-	-	-	-	-	-	-	7,5	5,7	5,2	30,1	25,8	48,5	54,4	55,6	30,3	13,2	
163	Sonstige Atmungsorgane (Pleura, Mediastinum) und ohne näher bez. Sitz	-	-	-	-	-	-	-	-	-	-	-	-	3,7	5,7	13,6	-	30,3	1,8	
170	Knochen	4,3	-	-	-	-	2,7	-	-	2,5	-	-	-	-	-	3,4	10,1	-	1,2	
171	Bindegewebe und sonstige Weichteile	-	-	-	-	-	-	-	2,6	-	2,9	2,6	2,7	14,7	2,9	3,4	5,1	10,1	2,5	
172	Melanome der Haut	-	-	-	-	2,5	8,1	3,6	5,1	5,0	2,9	7,8	16,4	3,7	14,3	10,2	20,2	30,3	6,2	
173	Sonstige Haut	-	-	-	-	-	-	10,8	5,1	10,0	5,7	18,1	24,6	18,4	74,2	64,6	106,1	121,1	21,3	
174	Brustdrüse	-	-	-	-	-	5,4	18,1	53,8	70,2	114,3	124,3	172,4	154,7	242,7	207,3	257,6	363,3	88,9	
180	Gebärmutterhals	-	-	-	-	2,1	2,7	14,5	20,5	22,6	42,9	28,5	60,2	44,2	51,4	71,4	50,5	10,1	23,8	
182	Gebärmutter	-	-	-	-	-	-	-	2,6	2,5	11,4	38,9	68,4	73,7	99,9	61,2	65,7	70,6	24,7	
183	Eierstock, Eileiter und Ligamentum latum	-	-	-	-	-	7,2	2,6	10,0	11,4	18,1	35,6	55,2	37,1	40,8	50,5	40,4	22,5	15,2	
184	Sonst. und n. n. bez. weibl. Geschlechtsorgane (Vagina, Vulva, usw.)	-	-	-	-	-	-	-	-	2,5	5,7	-	5,5	18,4	2,9	15,2	30,3	40,4	4,6	
188	Harnblase	-	-	-	-	-	-	-	-	-	-	5,2	8,2	14,7	22,8	23,8	30,3	30,3	6,2	
189	Sonst. und n. n. bez. Harnorgane (Niere, Nierenbecken, Harnleiter)	4,3	-	-	-	-	-	-	2,6	2,5	5,7	7,8	8,2	18,4	25,7	20,4	15,2	10,1	6,2	
189.0	Niere	4,3	-	-	-	-	-	-	2,6	2,5	5,7	5,2	5,5	11,0	22,8	20,4	15,2	10,1	5,3	
190	Auge	-	-	-	-	-	2,7	-	2,6	-	-	-	-	-	-	3,4	-	-	0,5	
191 + 192	Gehirn und Nervensystem	-	3,2	4,4	2,1	2,5	5,4	3,6	-	17,6	2,9	13,0	10,9	11,0	25,7	3,4	5,1	-	7,1	
193	Schilddrüse	-	-	-	-	2,5	10,8	10,8	-	5,0	2,9	2,6	19,2	25,8	5,7	3,4	10,1	20,2	6,0	
194	Sonstige endokrine Drüsen	-	-	-	-	-	2,7	-	-	-	2,9	2,6	2,7	-	-	-	-	-	0,7	
195 - 199	Sek. bösartige Neubildungen und sonstige Neubildungen unbekannten Sitzes	-	-	2,2	-	-	-	-	12,8	2,5	5,7	23,3	32,8	40,5	65,7	108,8	131,3	141,3	25,7	
200 + 202	Maligne Lymphome (Außer Lymphogranulomatose)	-	-	-	-	-	2,7	-	-	22,6	5,7	2,6	5,5	11,0	22,8	10,2	10,1	-	4,8	
201	Lymphogranulomatose	-	-	-	-	-	2,7	-	2,6	-	-	2,6	2,7	3,7	5,7	3,4	5,1	-	1,6	
203	Multiplies Myelom	-	-	-	-	-	-	-	-	-	2,9	2,6	2,7	3,7	5,7	6,8	10,1	-	1,9	
204	Lymphatische Leukämie	-	-	-	-	-	-	-	-	-	-	5,2	-	7,4	5,7	10,2	10,1	-	1,9	
205	Myeloische Leukämie	-	-	-	2,1	-	2,7	3,6	-	-	-	-	8,2	3,7	11,4	-	-	30,3	2,6	
206 - 209	Leukämien	4,3	-	-	-	-	-	-	2,6	2,5	-	2,6	-	-	11,4	-	5,1	-	1,6	
Bösartige Neubildungen insgesamt		17,3	3,2	6,7	8,4	12,3	53,8	79,5	128,1	203,2	282,9	411,9	678,6	788,1	1070,5	1193,0	1545,6	1756,2	388,9	

An bösartigen Neubildungen erkrankte und verstorbene Personen nach Geschlecht, Alter und Lokalisation

Durchschnittliche Inzidenzen je 100 000 der Bevölkerung

1975 — 1978

männlich

ICD Code	Lokalisation	Altersgruppen (von...bis...unter...Jahre)																		zusammen
		0	5	10	15	20	25	30	35	40	45	50	55	60	65	70	75	80		
		bis																		
		5	10	15	20	25	30	35	40	45	50	55	60	65	70	75	80	85		
140	Lippe	-	-	-	-	-	1,4	0,8	-	3,3	2,1	2,4	1,1	4,7	3,4	4,2	7,5	18,5	12,6	1,5
141	Zunge	-	-	-	-	-	-	0,8	0,6	3,3	18,4	6,4	6,7	4,7	13,5	12,5	14,9	12,3	12,6	3,4
142	Speicheldrüsen	-	-	-	-	-	-	0,7	-	2,4	1,3	2,1	0,8	1,1	4,7	4,5	4,2	7,5	6,2	1,4
144	Mundboden	-	-	-	-	0,6	-	-	1,2	2,6	4,2	7,2	10,1	1,2	7,9	8,3	-	5,2	12,6	2,3
143 + 145	Sonstige und n. n. bez. Teile des Mundes	-	-	-	-	0,6	-	-	1,8	0,7	1,4	0,8	5,6	2,3	1,1	6,9	2,5	6,2	-	1,1
146 - 149	Rachenring, Nasenrachenraum, Hypopharynx	-	-	-	0,5	0,6	-	-	1,8	5,9	7,6	9,7	13,4	11,7	14,6	6,9	12,5	6,2	-	4,0
150	Speiseröhre	-	-	-	-	-	-	-	1,8	3,3	11,8	8,9	8,9	26,9	29,2	47,1	37,4	30,8	113,6	7,6
151	Magen	-	-	-	-	-	2,0	3,3	3,6	11,8	14,6	45,9	61,5	94,6	156,0	227,1	353,6	425,6	479,8	38,5
152	Dünndarm (einschl. Zwölffingerdarm)	-	-	-	-	-	-	-	-	1,3	-	0,8	-	1,2	-	1,4	7,5	6,2	-	0,4
153	Dickdarm (ausgen. Mastdarm)	-	-	-	0,5	0,6	2,0	3,3	4,8	8,5	11,1	33,0	38,0	65,4	123,4	174,4	219,1	240,6	252,5	27,1
154	Mastdarm	-	-	-	-	-	0,7	0,8	5,4	11,2	22,9	30,6	45,8	61,9	127,9	168,9	251,5	228,2	239,9	28,4
155	Leber	-	-	0,5	-	-	-	-	-	-	4,2	2,4	5,6	8,2	16,8	30,5	12,5	24,7	-	3,3
156	Gallenblase und Gallenwege	-	-	-	-	-	-	-	-	2,0	1,4	0,8	3,4	10,5	18,0	31,8	24,9	49,3	50,5	3,8
157	Bauchspeicheldrüse	-	-	-	-	-	-	1,6	0,6	3,9	4,2	8,9	15,6	17,5	38,2	63,7	52,3	49,3	25,3	8,0
158	Bauchfell und retroperitoneales Gewebe	-	-	-	-	-	-	-	-	1,3	0,7	-	1,1	1,2	3,4	-	5,0	-	-	0,5
159	Sonstige und n. n. bez. Verdauungsorgane	-	-	-	-	-	-	-	-	-	-	-	-	2,3	2,2	5,5	-	6,2	-	0,4
160	Nase, Nasennebenhöhle, Mittelohr u. d. dazugehörigen Nebenhöhlen	-	-	-	-	-	0,7	-	-	-	1,4	-	3,4	-	-	4,2	2,5	-	12,6	0,5
161	Kehlkopf	-	-	-	-	-	-	-	2,4	7,2	10,4	18,5	27,9	32,7	61,7	38,8	39,8	43,2	-	10,3
162	Lufttröhre, Bronchien und Lunge	-	-	-	-	-	0,7	1,6	7,8	15,7	47,9	125,6	234,7	350,2	565,7	661,8	677,4	536,6	277,8	103,5
163	Sonstige Atmungsorgane (Pleura, Mediastinum) und ohne näher bez. Sitz	-	-	-	-	-	-	-	-	0,7	-	2,4	5,6	5,8	4,5	6,9	12,5	12,3	-	1,5
170	Knochen	-	-	1,5	2,0	0,6	1,4	0,8	0,6	1,3	-	0,8	2,2	1,2	1,1	4,2	2,5	12,3	-	1,2
171	Bindegewebe und sonstige Weichteile	-	-	-	0,5	1,2	2,7	1,6	1,8	2,0	3,5	2,4	7,8	10,5	10,1	11,1	12,5	18,5	12,6	3,1
172	Melanome der Haut	-	-	-	-	0,6	0,7	0,8	0,6	3,3	4,2	5,6	6,7	10,5	10,1	8,3	5,0	6,2	12,6	2,7
173	Sonstige Haut	-	-	-	-	0,6	1,4	2,6	5,4	8,5	17,4	38,7	40,2	70,0	90,9	132,9	194,2	172,7	252,5	24,2
174	Brustdrüse	-	-	-	-	-	-	-	-	-	2,1	1,6	-	3,5	3,4	2,8	7,5	6,2	-	0,8
185	Prostata	-	-	-	-	-	-	-	0,6	-	5,6	15,3	48,0	100,3	233,4	362,7	590,2	703,2	719,7	50,1
188	Hoden	-	-	-	3,1	0,5	14,3	9,0	10,8	7,2	0,7	0,8	6,7	-	1,1	1,4	-	6,2	12,6	4,5
187	Sonst. und n. n. bez. männl. Geschlechtsorgane (Penis, usw.)	-	-	-	-	-	-	-	-	0,7	0,7	0,8	-	1,2	5,6	2,8	12,5	12,3	12,6	0,9
188	Harnblase	-	-	-	-	-	1,4	0,8	2,4	9,0	10,4	28,2	33,5	78,2	114,5	157,8	199,2	203,6	227,3	24,7
189	Sonst. und n. n. bez. Harnorgane (Niere, Nierenbecken, Harnleiter)	2,0	0,7	-	-	-	0,7	1,6	4,8	5,9	9,7	25,0	27,9	22,2	52,7	49,8	39,8	30,8	37,9	10,6
189.0	Niere	2,0	0,7	-	-	-	0,7	1,6	4,2	5,9	8,3	23,4	25,7	22,2	46,0	45,7	32,4	24,7	25,3	9,6
190	Auge	-	0,7	-	-	-	-	-	0,6	0,7	-	0,8	-	1,2	3,4	1,4	5,0	12,3	-	0,6
191 + 192	Gehirn und Nervensystem	5,8	2,7	4,6	2,5	2,4	2,7	4,1	6,6	3,9	14,6	12,1	27,9	16,3	13,5	15,2	5,0	-	-	7,5
193	Schilddrüse	-	-	-	-	-	-	1,6	1,2	1,4	2,1	8,1	3,4	2,3	2,2	9,7	7,5	18,5	-	1,9
194	Sonstige endokrine Drüsen	-	-	-	-	-	0,7	-	-	-	-	-	1,1	1,2	1,1	-	-	-	-	0,2
195 - 199	Sek. bösartige Neubildungen und sonstige Neubildungen unbekannten Sitzes	1,0	-	-	-	-	1,4	2,5	3,0	5,2	13,9	25,8	43,6	78,2	105,5	137,1	186,8	178,9	176,8	23,6
200 + 202	Maligne Lymphome (Außer Lymphogranulomatose)	1,0	2,0	1,5	2,0	1,8	0,7	0,8	2,4	3,3	5,6	11,3	14,5	15,2	28,1	26,3	49,8	43,2	12,6	7,0
201	Lymphogranulomatose	-	-	1,0	2,0	3,6	5,4	4,1	2,4	3,9	2,8	2,4	6,7	2,3	5,7	8,3	2,5	-	12,6	3,1
203	Multiplies Myelom	-	-	-	-	-	-	-	-	0,7	0,7	4,0	4,5	5,8	14,6	22,2	17,4	12,3	-	2,6
204	Lymphatische Leukämie	3,9	3,3	2,6	0,5	1,2	-	1,6	0,6	0,7	0,7	4,0	1,1	8,2	11,2	30,5	29,9	61,7	75,8	4,6
205	Myeloische Leukämie	-	0,7	-	1,0	0,6	1,4	3,3	1,2	1,4	2,1	4,0	4,5	7,0	12,3	19,4	12,5	12,3	-	3,1
206 - 209	Leukämien	3,0	0,7	1,0	1,0	1,2	-	1,6	2,4	2,0	0,7	1,6	3,4	10,5	9,0	13,8	7,5	12,3	-	2,8
Bösartige Neubildungen insgesamt		17,6	10,7	12,8	15,8	24,9	42,8	49,1	81,5	143,0	255,6	498,5	774,4	1153,4	1924,5	2519,7	3127,6	3232,2	3080,8	427,7

**An bösartigen Neubildungen erkrankte und verstorbene Personen
nach Geschlecht, Alter und Lokalisation
Durchschnittliche Inzidenzen je 100 000 der Bevölkerung
1975 — 1978**

weiblich

ICD Code	Lokalisation	Altersgruppen (von...bis unter... Jahre)																		85 und mehr	zu- sam- men
		0	5	10	15	20	25	30	35	40	45	50	55	60	65	70	75	80			
		bis																			
		5	10	15	20	25	30	35	40	45	50	55	60	65	70	75	80	85			
140	Lippen	-	-	-	-	-	-	-	-	-	-	-	-	1,6	0,7	-	4,0	-	6,2	0,3	
141	Zunge	-	-	-	-	-	-	-	-	-	1,4	1,2	1,6	-	2,8	2,6	2,7	-	6,2	0,7	
142	Speicheldrüsen	-	-	-	0,5	1,2	0,7	0,8	0,6	-	2,8	3,1	1,6	1,6	2,8	2,6	1,3	5,5	-	1,3	
144	Mundboden	-	-	-	-	-	-	-	-	-	-	0,6	-	0,8	-	0,9	-	-	-	0,1	
143 + 145	Sonstige und n. n. bez. Teile des Mundes	-	-	-	-	-	-	-	-	-	-	-	-	1,6	0,7	0,9	-	-	-	0,2	
146 - 149	Rachenring, Nasenrachenraum, Hypopharynx	-	-	-	-	0,6	-	-	0,6	0,7	2,1	3,1	0,8	1,6	-	2,6	-	-	-	0,7	
150	Speiseröhre	-	-	-	-	-	-	-	-	0,7	0,7	0,6	1,6	0,8	5,0	4,4	9,4	24,7	49,5	1,8	
151	Magen	-	-	-	-	0,6	2,2	2,5	5,4	10,7	11,7	16,1	27,2	30,6	70,3	114,6	159,2	238,4	198,1	26,8	
152	Dünndarm (einschl. Zwölffingerdarm)	-	-	-	-	-	-	-	0,6	-	-	-	1,6	1,6	-	1,8	2,7	-	6,2	0,4	
153	Dickdarm (ausgen. Mastdarm)	-	-	1,1	2,7	1,2	1,4	2,5	2,4	8,7	14,5	38,4	54,5	79,3	77,4	158,7	192,9	235,6	260,0	36,8	
154	Mastdarm	-	-	-	-	-	0,7	2,5	4,8	10,0	8,3	27,3	34,5	47,1	61,1	90,8	122,8	137,0	117,6	23,4	
155	Leber	-	-	-	-	-	0,7	-	-	-	2,1	2,5	1,6	4,7	5,0	10,6	13,5	24,7	12,4	2,4	
156	Gallenblase und Gallenwege	-	-	-	-	-	-	-	-	1,3	2,8	5,6	19,2	17,3	32,7	57,3	72,8	68,5	74,3	11,5	
157	Bauchspeicheldrüse	-	-	-	-	-	-	-	2,4	2,0	1,4	4,3	4,0	7,0	17,8	32,5	47,2	35,6	55,7	6,5	
158	Bauchfell und retroperitoneales Gewebe	-	-	-	-	-	-	-	-	0,7	0,7	1,2	-	1,6	0,7	4,4	5,4	2,7	-	0,7	
159	Sonstige und n. n. bez. Verdauungsorgane	-	-	-	-	-	-	-	-	-	-	-	-	0,8	3,6	0,9	1,3	24,7	12,4	0,8	
160	Nase, Nasennebenhöhle, Mittelohr u. d. dazugehörigen Nebenhöhlen	-	-	-	-	-	-	-	-	-	-	-	0,8	1,6	0,7	1,8	1,3	5,5	-	0,4	
161	Kehlkopf	-	-	-	-	-	-	-	-	-	0,7	2,5	1,6	2,4	-	0,9	4,0	2,7	6,2	0,7	
162	Lufttröhre, Bronchien und Lunge	-	-	-	-	-	-	-	1,2	3,3	13,1	9,3	23,2	27,5	36,2	39,7	54,0	46,5	43,3	11,6	
163	Sonstige Atmungsorgane (Pleura, Mediastinum) und ohne näher bez. Sitz	-	-	-	0,5	-	-	-	-	0,7	-	1,2	0,8	0,8	2,8	5,3	2,7	13,7	-	1,0	
170	Knochen	1,0	0,7	-	0,5	-	1,4	-	-	1,3	-	1,2	2,4	2,4	1,4	3,5	4,0	-	6,2	1,1	
171	Bindegewebe und sonstige Weichteile	1,0	1,4	-	0,5	-	-	0,8	2,4	3,3	11,0	6,2	4,8	8,6	10,7	8,8	5,4	27,4	24,8	4,4	
172	Melanome der Haut	-	-	-	-	0,6	2,9	0,8	3,6	4,7	6,9	4,3	8,8	3,9	12,1	7,9	17,5	19,2	42,3	4,6	
173	Sonstige Haut	-	-	-	0,5	-	-	5,0	3,0	6,0	9,7	13,6	19,2	27,5	62,5	77,6	125,5	139,7	204,3	20,5	
174	Brustdrüse	-	-	-	-	0,6	5,0	17,7	47,4	90,3	126,3	155,0	210,8	176,8	225,6	202,8	249,6	257,5	340,5	89,4	
180	Gebärmutterhals	-	-	-	0,5	1,9	4,3	14,3	25,8	34,1	38,0	34,7	68,9	71,5	63,2	57,3	49,8	27,4	31,0	25,9	
182	Gebärmutter	-	-	-	-	0,6	0,7	1,7	5,4	10,0	16,6	42,8	74,5	82,5	100,9	82,9	86,3	68,5	43,3	28,4	
183	Eierstock, Eileiter und Ligamentum latum	-	-	0,5	2,0	-	2,9	4,2	5,4	7,4	18,6	24,2	43,3	40,1	36,2	37,0	48,6	46,6	37,1	15,6	
184	Sonst. und n. n. bez. weibl. Geschlechtsorgane (Vagina, Vulva, usw.)	-	-	-	-	-	-	-	0,6	2,0	6,2	1,9	5,6	10,2	9,2	30,0	31,0	38,4	49,5	5,6	
188	Harnblase	-	-	-	-	-	-	-	-	2,0	3,6	3,1	11,2	15,7	18,5	17,6	21,6	43,8	55,7	5,9	
189	Sonst. und n. n. bez. Harnorgane (Niere, Nierenbecken, Harnleiter)	1,0	0,7	-	1,1	-	-	-	4,2	1,3	4,8	11,2	11,2	19,6	23,4	17,6	18,9	11,0	6,2	6,5	
189.0	Niere	1,0	0,7	-	1,1	-	-	-	3,6	1,3	4,8	8,1	9,6	15,7	22,0	16,8	17,5	8,2	6,2	5,7	
190	Auge	-	-	-	-	-	0,7	-	0,6	-	-	0,6	-	1,6	1,4	2,6	-	2,7	-	0,5	
191 + 192	Gehirn und Nervensystem	1,0	0,7	1,6	1,6	3,1	5,0	0,8	3,6	7,3	6,2	18,0	12,8	15,7	19,9	13,2	5,7	5,5	6,2	7,1	
193	Schilddrüse	-	-	-	0,5	1,9	5,0	4,2	2,4	4,7	3,5	7,4	8,8	10,2	9,9	6,2	16,2	21,9	18,6	4,9	
194	Sonstige endokrine Drüsen	-	-	-	0,5	-	1,4	-	0,6	0,7	1,4	1,9	0,8	-	0,7	0,9	-	-	-	0,6	
195 - 199	Sek. bösartige Neubildungen und sonstige Neubildungen unbekannten Sitzes	-	-	0,5	-	-	0,7	1,7	5,4	6,7	11,0	21,7	33,7	34,6	63,9	103,2	134,9	167,1	210,5	24,5	
200 + 202	Maligne Lymphome (Außer Lymphogranulomatose)	1,0	-	-	1,6	0,6	2,2	-	1,8	4,7	2,1	4,3	5,6	11,8	14,9	19,4	24,3	8,2	24,8	5,2	
201	Lymphogranulomatose	-	-	1,1	3,2	0,6	2,9	-	3,0	1,3	1,4	2,5	3,2	2,4	2,1	2,6	2,7	2,7	-	1,8	
203	Multiples Myelom	-	-	-	-	-	-	-	-	-	1,4	1,2	4,8	6,3	5,0	9,7	17,5	11,0	18,6	2,4	
204	Lymphatische Leukämie	6,1	2,1	1,6	1,1	-	-	0,8	-	0,7	0,7	3,1	-	3,9	7,8	11,5	8,1	16,4	12,4	2,8	
205	Myeloische Leukämie	-	-	-	0,5	0,6	2,2	2,5	0,6	0,7	0,7	3,7	4,0	6,3	9,2	7,1	5,4	16,4	12,4	2,8	
206 - 209	Leukämien	3,1	-	-	1,6	-	-	0,8	1,8	1,3	0,7	1,2	2,4	3,1	9,9	4,4	12,1	-	-	2,2	
Bösartige Neubildungen insgesamt		15,3	5,6	6,4	20,0	14,9	43,2	63,9	135,5	229,5	332,7	481,1	711,7	784,8	1030,0	1257,5	1583,7	1797,3	1987,2	392,0	

TABELLENTEIL II

GESAMTZAHL DER IN DEN JAHREN 1975 - 1978 ERFASTEN PERSONEN

140 = LIPPE

ALTERSGRUPPEN	LEBEND				TOT				INSGESAMT				
	ABSOLUT		PROZENT		ABSOLUT		PROZENT		ABSOLUT		PROZENT		
	M	W	M	W	M	W	M	W	M	W	ZUS.	M	W
0 BIS UNTER 5	-	-	-	-	-	-	-	-	-	-	-	-	-
5 BIS UNTER 10	-	-	-	-	-	-	-	-	-	-	-	-	-
10 BIS UNTER 15	-	-	-	-	-	-	-	-	-	-	-	-	-
15 BIS UNTER 20	-	-	-	-	-	-	-	-	-	-	-	-	-
20 BIS UNTER 25	-	-	-	-	-	-	-	-	-	-	-	-	-
25 BIS UNTER 30	2	-	8.0	-	-	-	-	-	2	-	2	6.3	-
30 BIS UNTER 35	1	-	4.0	-	-	-	-	-	1	-	1	3.1	-
35 BIS UNTER 40	-	-	-	-	-	-	-	-	-	-	-	-	-
40 BIS UNTER 45	3	-	12.0	-	2	-	28.6	-	5	-	5	15.6	-
45 BIS UNTER 50	3	-	12.0	-	-	-	-	-	3	-	3	9.4	-
50 BIS UNTER 55	3	-	12.0	-	-	-	-	-	3	-	3	9.4	-
55 BIS UNTER 60	1	-	4.0	-	-	-	-	-	1	-	1	3.1	-
60 BIS UNTER 65	3	2	12.0	33.3	1	-	14.3	-	4	2	6	12.5	28.6
65 BIS UNTER 70	2	1	8.0	16.7	1	-	14.3	-	3	1	4	9.4	14.3
70 BIS UNTER 75	3	-	12.0	-	-	-	-	-	3	-	3	9.4	-
75 BIS UNTER 80	1	2	4.0	33.3	2	1	28.6	100.0	3	3	6	9.4	42.9
80 BIS UNTER 85	3	-	12.0	-	-	-	-	-	3	-	3	9.4	-
85 UND MEHR JAHRE	-	1	-	16.7	1	-	14.3	-	1	1	2	3.1	14.3
ZUSAMMEN	25	6	100.0	100.0	7	1	100.0	100.0	32	7	39	100.0	100.0

141 = ZUNGE

ALTERSGRUPPEN	LEBEND				TOT				INSGESAMT				
	ABSOLUT		PROZENT		ABSOLUT		PROZENT		ABSOLUT		PROZENT		
	M	W	M	W	M	W	M	W	M	W	ZUS.	M	W
0 BIS UNTER 5	-	-	-	-	-	-	-	-	-	-	-	-	-
5 BIS UNTER 10	-	-	-	-	-	-	-	-	-	-	-	-	-
10 BIS UNTER 15	-	-	-	-	-	-	-	-	-	-	-	-	-
15 BIS UNTER 20	-	-	-	-	-	-	-	-	-	-	-	-	-
20 BIS UNTER 25	-	-	-	-	-	-	-	-	-	-	-	-	-
25 BIS UNTER 30	-	-	-	-	-	-	-	-	-	-	-	-	-
30 BIS UNTER 35	1	-	3.0	-	-	-	-	-	1	-	1	1.4	-
35 BIS UNTER 40	-	-	-	-	1	-	2.7	-	1	-	1	1.4	-
40 BIS UNTER 45	2	-	6.1	-	3	-	8.1	-	5	-	5	7.1	-
45 BIS UNTER 50	7	1	21.2	12.5	8	1	21.6	12.5	15	2	17	21.4	12.5
50 BIS UNTER 55	6	1	18.2	12.5	2	1	5.4	12.5	8	2	10	11.4	12.5
55 BIS UNTER 60	2	1	6.1	12.5	4	1	10.8	12.5	6	2	8	8.6	12.5
60 BIS UNTER 65	1	-	3.0	-	3	-	8.1	-	4	-	4	5.7	-
65 BIS UNTER 70	6	3	18.2	37.5	6	1	16.2	12.5	12	4	16	17.1	25.0
70 BIS UNTER 75	3	1	9.1	12.5	6	2	16.2	25.0	9	3	12	12.9	18.8
75 BIS UNTER 80	5	1	15.2	12.5	1	1	2.7	12.5	6	2	8	8.6	12.5
80 BIS UNTER 85	-	-	-	-	2	-	5.4	-	2	-	2	2.9	-
85 UND MEHR JAHRE	-	-	-	-	1	1	2.7	12.5	1	1	2	1.4	6.3
ZUSAMMEN	33	8	100.0	100.0	37	8	100.0	100.0	70	16	86	100.0	100.0

142 = SPEICHELDRÜSEN

ALTERSGRUPPEN	LEBEND				TOT				INSGESAMT				
	ABSOLUT		PROZENT		ABSOLUT		PROZENT		ABSOLUT		PROZENT		
	M	W	M	W	M	W	M	W	M	W	ZUS.	M	W
0 BIS UNTER 5	-	-	-	-	-	-	-	-	-	-	-	-	-
5 BIS UNTER 10	-	-	-	-	-	-	-	-	-	-	-	-	-
10 BIS UNTER 15	-	-	-	-	-	-	-	-	-	-	-	-	-
15 BIS UNTER 20	-	1	-	4.2	-	-	-	-	-	1	1	-	3.4
20 BIS UNTER 25	-	2	-	8.3	-	-	-	-	-	2	2	-	6.9
25 BIS UNTER 30	1	1	5.9	4.2	-	-	-	-	1	1	2	3.4	3.4
30 BIS UNTER 35	-	1	-	4.2	-	-	-	-	-	1	1	-	3.4
35 BIS UNTER 40	3	1	17.6	4.2	1	-	8.3	-	4	1	5	13.8	3.4
40 BIS UNTER 45	1	-	5.9	-	1	-	8.3	-	2	-	2	6.9	-
45 BIS UNTER 50	2	4	11.8	16.7	1	-	8.3	-	3	4	7	10.3	13.8
50 BIS UNTER 55	1	5	5.9	20.8	-	-	-	-	1	5	6	3.4	17.2
55 BIS UNTER 60	-	2	-	8.3	1	-	8.3	-	1	2	3	3.4	6.9
60 BIS UNTER 65	2	2	11.8	8.3	2	-	16.7	-	4	2	6	13.8	6.9
65 BIS UNTER 70	3	2	17.6	8.3	1	2	8.3	40.0	4	4	8	13.8	13.8
70 BIS UNTER 75	2	3	11.8	12.5	1	-	8.3	-	3	3	6	10.3	10.3
75 BIS UNTER 80	1	-	5.9	-	2	1	16.7	20.0	3	1	4	10.3	3.4
80 BIS UNTER 85	-	-	-	-	1	2	8.3	40.0	1	2	3	3.4	6.9
85 UND MEHR JAHRE	1	-	5.9	-	1	-	8.3	-	2	-	2	6.9	-
ZUSAMMEN	17	24	100.0	100.0	12	5	100.0	100.0	29	29	58	100.0	100.0

143 + 145 = SONSTIGE TEILE DES MUNDDES

ALTERSGRUPPEN	LEBEND				TOT				INSGESAMT				
	ABSOLUT		PROZENT		ABSOLUT		PROZENT		ABSOLUT		PROZENT		
	M	W	M	W	M	W	M	W	M	W	ZUS.	M	W
0 BIS UNTER 5	-	-	-	-	-	-	-	-	-	-	-	-	-
5 BIS UNTER 10	-	-	-	-	-	-	-	-	-	-	-	-	-
10 BIS UNTER 15	-	-	-	-	-	-	-	-	-	-	-	-	-
15 BIS UNTER 20	-	-	-	-	-	-	-	-	-	-	-	-	-
20 BIS UNTER 25	1	-	7.7	-	-	-	-	-	1	-	1	4.3	-
25 BIS UNTER 30	-	-	-	-	-	-	-	-	-	-	-	-	-
30 BIS UNTER 35	-	-	-	-	-	-	-	-	-	-	-	-	-
35 BIS UNTER 40	-	-	-	-	3	-	30.0	-	3	-	3	13.0	-
40 BIS UNTER 45	-	-	-	-	1	-	10.0	-	1	-	1	4.3	-
45 BIS UNTER 50	1	-	7.7	-	1	-	10.0	-	2	-	2	8.7	-
50 BIS UNTER 55	1	-	7.7	-	-	-	-	-	1	-	1	4.3	-
55 BIS UNTER 60	5	-	38.5	-	-	-	-	-	5	-	5	21.7	-
60 BIS UNTER 65	1	1	7.7	33.3	1	1	10.0	100.0	2	2	4	8.7	50.0
65 BIS UNTER 70	-	1	-	33.3	1	-	10.0	-	1	1	2	4.3	25.0
70 BIS UNTER 75	3	1	23.1	33.3	2	-	20.0	-	5	1	6	21.7	25.0
75 BIS UNTER 80	-	-	-	-	1	-	10.0	-	1	-	1	4.3	-
80 BIS UNTER 85	1	-	7.7	-	-	-	-	-	1	-	1	4.3	-
85 UND MEHR JAHRE	-	-	-	-	-	-	-	-	-	-	-	-	-
ZUSAMMEN	13	3	100.0	100.0	10	1	100.0	100.0	23	4	27	100.0	100.0

144 = MUNDBODEN

ALTERSGRUPPEN	LEBEND				TOT				INSGESAMT				
	ABSOLUT		PROZENT		ABSOLUT		PROZENT		ABSOLUT		PROZENT		
	M	W	M	W	M	W	M	W	M	W	ZUS.	M	W
0 BIS UNTER 5	-	-	-	-	-	-	-	-	-	-	-	-	-
5 BIS UNTER 10	-	-	-	-	-	-	-	-	-	-	-	-	-
10 BIS UNTER 15	-	-	-	-	-	-	-	-	-	-	-	-	-
15 BIS UNTER 20	-	-	-	-	-	-	-	-	-	-	-	-	-
20 BIS UNTER 25	1	-	5.3	-	-	-	-	-	1	-	1	2.1	-
25 BIS UNTER 30	-	-	-	-	-	-	-	-	-	-	-	-	-
30 BIS UNTER 35	-	-	-	-	-	-	-	-	-	-	-	-	-
35 BIS UNTER 40	2	-	10.5	-	-	-	-	-	2	-	2	4.3	-
40 BIS UNTER 45	3	-	15.8	-	1	-	3.6	-	4	-	4	8.5	-
45 BIS UNTER 50	3	-	15.8	-	3	-	10.7	-	6	-	6	12.8	-
50 BIS UNTER 55	3	1	15.8	50.0	6	-	21.4	-	9	1	10	19.1	33.3
55 BIS UNTER 60	3	-	15.8	-	6	-	21.4	-	9	-	9	19.1	-
60 BIS UNTER 65	-	1	-	50.0	1	-	3.6	-	1	1	2	2.1	33.3
65 BIS UNTER 70	1	-	5.3	-	6	-	21.4	-	7	-	7	14.9	-
70 BIS UNTER 75	2	-	10.5	-	4	1	14.3	100.0	6	1	7	12.8	33.3
75 BIS UNTER 80	-	-	-	-	-	-	-	-	-	-	-	-	-
80 BIS UNTER 85	1	-	5.3	-	-	-	-	-	1	-	1	2.1	-
85 UND MEHR JAHRE	-	-	-	-	1	-	3.6	-	1	-	1	2.1	-
ZUSAMMEN	19	2	100.0	100.0	28	1	100.0	100.0	47	3	50	100.0	100.0

146 - 149 = RACHENRING, NASENRACHENRAUM, HYPOPHARYNX, RACHEN O.N.A.

ALTERSGRUPPEN	LEBEND				TOT				INSGESAMT				
	ABSOLUT		PROZENT		ABSOLUT		PROZENT		ABSOLUT		PROZENT		
	M	W	M	W	M	W	M	W	M	W	ZUS.	M	W
0 BIS UNTER 5	-	-	-	-	-	-	-	-	-	-	-	-	-
5 BIS UNTER 10	-	-	-	-	-	-	-	-	-	-	-	-	-
10 BIS UNTER 15	-	-	-	-	-	-	-	-	-	-	-	-	-
15 BIS UNTER 20	1	-	2.8	-	-	-	-	-	1	-	1	1.2	-
20 BIS UNTER 25	1	-	2.8	-	-	1	-	12.5	1	1	2	1.2	5.9
25 BIS UNTER 30	-	-	-	-	-	-	-	-	-	-	-	-	-
30 BIS UNTER 35	-	-	-	-	-	-	-	-	-	-	-	-	-
35 BIS UNTER 40	3	1	8.3	11.1	-	-	-	-	3	1	4	3.6	5.9
40 BIS UNTER 45	4	1	11.1	11.1	5	-	10.6	-	9	1	10	10.8	5.9
45 BIS UNTER 50	5	1	13.9	11.1	6	2	12.8	25.0	11	3	14	13.3	17.6
50 BIS UNTER 55	6	3	16.7	33.3	6	2	12.8	25.0	12	5	17	14.5	29.4
55 BIS UNTER 60	4	1	11.1	11.1	8	-	17.0	-	12	1	13	14.5	5.9
60 BIS UNTER 65	4	1	11.1	11.1	6	1	12.8	12.5	10	2	12	12.0	11.8
65 BIS UNTER 70	5	-	13.9	-	8	-	17.0	-	13	-	13	15.7	-
70 BIS UNTER 75	1	1	2.8	11.1	4	2	8.5	25.0	5	3	8	6.0	17.6
75 BIS UNTER 80	2	-	5.6	-	3	-	6.4	-	5	-	5	6.0	-
80 BIS UNTER 85	-	-	-	-	1	-	2.1	-	1	-	1	1.2	-
85 UND MEHR JAHRE	-	-	-	-	-	-	-	-	-	-	-	-	-
ZUSAMMEN	36	9	100.0	100.0	47	8	100.0	100.0	83	17	100	100.0	100.0

140 - 149 = MUNDHOEHLE UND RACHEN

ALTERSGRUPPEN	LEBEND				TOT				INSGESAMT				
	ABSOLUT		PROZENT		ABSOLUT		PROZENT		ABSOLUT		PROZENT		
	M	W	M	W	M	W	M	W	M	W	ZUS.	M	W
0 BIS UNTER 5	-	-	-	-	-	-	-	-	-	-	-	-	-
5 BIS UNTER 10	-	-	-	-	-	-	-	-	-	-	-	-	-
10 BIS UNTER 15	-	-	-	-	-	-	-	-	-	-	-	-	-
15 BIS UNTER 20	1	1	0.7	1.9	-	-	-	-	1	1	2	0.3	1.3
20 BIS UNTER 25	3	2	2.1	3.8	-	1	-	4.2	3	3	6	1.0	3.9
25 BIS UNTER 30	3	1	2.1	1.9	-	-	-	-	3	1	4	1.0	1.3
30 BIS UNTER 35	2	1	1.4	1.9	-	-	-	-	2	1	3	0.7	1.3
35 BIS UNTER 40	8	2	5.6	3.8	5	-	3.4	-	13	2	15	4.5	2.6
40 BIS UNTER 45	13	1	9.1	1.9	14	-	9.7	-	27	1	28	9.4	1.3
45 BIS UNTER 50	21	6	14.7	11.5	19	3	13.1	12.5	40	9	49	13.9	11.8
50 BIS UNTER 55	20	10	14.0	19.2	14	3	9.7	12.5	34	13	47	11.8	17.1
55 BIS UNTER 60	15	4	10.5	7.7	20	1	13.8	4.2	35	5	40	12.2	6.6
60 BIS UNTER 65	11	7	7.7	13.5	14	2	9.7	8.3	25	9	34	8.7	11.8
65 BIS UNTER 70	17	7	11.9	13.5	25	3	17.2	12.5	42	10	52	14.6	13.2
70 BIS UNTER 75	14	6	9.8	11.5	17	5	11.7	20.8	31	11	42	10.8	14.5
75 BIS UNTER 80	9	3	6.3	5.8	9	3	6.2	12.5	18	6	24	6.3	7.9
80 BIS UNTER 85	5	-	3.5	-	4	2	2.8	8.3	9	2	11	3.1	2.6
85 UND MEHR JAHRE	1	1	0.7	1.9	4	1	2.8	4.2	5	2	7	1.7	2.6
ZUSAMMEN	143	52	100.0	100.0	145	24	100.0	100.0	288	76	364	100.0	100.0

150 = SPEISEROEHRE

ALTERSGRUPPEN	LEBEND				TOT				INSGESAMT				
	ABSOLUT		PROZENT		ABSOLUT		PROZENT		ABSOLUT		PROZENT		
	M	W	M	W	M	W	M	W	M	W	ZUS.	M	W
0 BIS UNTER 5	-	-	-	-	-	-	-	-	-	-	-	-	-
5 BIS UNTER 10	-	-	-	-	-	-	-	-	-	-	-	-	-
10 BIS UNTER 15	-	-	-	-	-	-	-	-	-	-	-	-	-
15 BIS UNTER 20	-	-	-	-	-	-	-	-	-	-	-	-	-
20 BIS UNTER 25	-	-	-	-	-	-	-	-	-	-	-	-	-
25 BIS UNTER 30	-	-	-	-	-	-	-	-	-	-	-	-	-
30 BIS UNTER 35	-	-	-	-	-	-	-	-	-	-	-	-	-
35 BIS UNTER 40	2	-	14.3	-	1	-	0.7	-	3	-	3	1.9	-
40 BIS UNTER 45	-	-	-	-	5	1	3.5	2.7	5	1	6	3.2	2.4
45 BIS UNTER 50	3	-	21.4	-	14	1	9.9	2.7	17	1	18	10.9	2.4
50 BIS UNTER 55	-	-	-	-	11	1	7.7	2.7	11	1	12	7.1	2.4
55 BIS UNTER 60	1	-	7.1	-	7	2	4.9	5.4	8	2	10	5.1	4.8
60 BIS UNTER 65	1	-	7.1	-	22	1	15.5	2.7	23	1	24	14.7	2.4
65 BIS UNTER 70	2	3	14.3	60.0	24	4	16.9	10.8	26	7	33	16.7	16.7
70 BIS UNTER 75	4	1	28.6	20.0	30	4	21.1	10.8	34	5	39	21.8	11.9
75 BIS UNTER 80	-	-	-	-	15	7	10.6	18.9	15	7	22	9.6	16.7
80 BIS UNTER 85	1	-	7.1	-	4	9	2.8	24.3	5	9	14	3.2	21.4
85 UND MEHR JAHRE	-	1	-	20.0	9	7	6.3	18.9	9	8	17	5.8	19.0
ZUSAMMEN	14	5	100.0	100.0	142	37	100.0	100.0	156	42	198	100.0	100.0

151 = MAGEN

ALTERSGRUPPEN	LEBEND				TOT				INSGESAMT				
	ABSOLUT		PROZENT		ABSOLUT		PROZENT		ABSOLUT		PROZENT		
	M	W	M	W	M	W	M	W	M	W	ZUS.	M	W
0 BIS UNTER 5	-	-	-	-	-	-	-	-	-	-	-	-	-
5 BIS UNTER 10	-	-	-	-	-	-	-	-	-	-	-	-	-
10 BIS UNTER 15	-	-	-	-	-	-	-	-	-	-	-	-	-
15 BIS UNTER 20	-	-	-	-	-	-	-	-	-	-	-	-	-
20 BIS UNTER 25	-	1	-	0.7	-	-	-	-	-	1	1	-	0.2
25 BIS UNTER 30	-	2	-	1.5	3	1	0.5	0.2	3	3	6	0.4	0.5
30 BIS UNTER 35	4	1	2.8	0.7	-	2	-	0.4	4	3	7	0.5	0.5
35 BIS UNTER 40	3	6	2.1	4.5	3	3	0.5	0.6	6	9	15	0.8	1.5
40 BIS UNTER 45	4	4	2.8	3.0	14	12	2.1	2.5	18	16	34	2.3	2.6
45 BIS UNTER 50	10	7	7.0	5.2	11	10	1.7	2.1	21	17	38	2.6	2.8
50 BIS UNTER 55	21	7	14.7	5.2	36	19	5.5	4.0	57	26	83	7.2	4.2
55 BIS UNTER 60	11	17	7.7	12.7	44	17	6.7	3.5	55	34	89	6.9	5.5
60 BIS UNTER 65	16	17	11.2	12.7	65	22	10.0	4.6	81	39	120	10.2	6.4
65 BIS UNTER 70	28	21	19.6	15.7	111	78	17.0	16.3	139	99	238	17.5	16.1
70 BIS UNTER 75	25	28	17.5	20.9	137	102	21.0	21.3	162	130	292	20.4	21.2
75 BIS UNTER 80	16	18	11.2	13.4	126	100	19.3	20.8	142	118	260	17.9	19.2
80 BIS UNTER 85	4	3	2.8	2.2	65	84	10.0	17.5	69	87	156	8.7	14.2
85 UND MEHR JAHRE	1	2	0.7	1.5	37	30	5.7	6.3	38	32	70	4.8	5.2
ZUSAMMEN	143	134	100.0	100.0	652	480	100.0	100.0	795	614	1409	100.0	100.0

152 = DUENNDARM (EINSCHL. ZWOELFFINGERDARM)

ALTERSGRUPPEN	LEBEND				TOT				INSGESAMT				
	ABSOLUT		PROZENT		ABSOLUT		PROZENT		ABSOLUT		ZUS.	PROZENT	
	M	W	M	W	M	W	M	W	M	W		M	W
0 BIS UNTER 5	-	-	-	-	-	-	-	-	-	-	-	-	-
5 BIS UNTER 10	-	-	-	-	-	-	-	-	-	-	-	-	-
10 BIS UNTER 15	-	-	-	-	-	-	-	-	-	-	-	-	-
15 BIS UNTER 20	-	-	-	-	-	-	-	-	-	-	-	-	-
20 BIS UNTER 25	-	-	-	-	-	-	-	-	-	-	-	-	-
25 BIS UNTER 30	-	-	-	-	-	-	-	-	-	-	-	-	-
30 BIS UNTER 35	-	-	-	-	-	-	-	-	-	-	-	-	-
35 BIS UNTER 40	-	1	-	33.3	-	-	-	-	-	1	-	-	-
40 BIS UNTER 45	1	-	50.0	-	1	-	14.3	-	2	-	2	22.2	10.0
45 BIS UNTER 50	-	-	-	-	-	-	-	-	-	-	-	-	-
50 BIS UNTER 55	1	-	50.0	-	-	-	-	-	1	-	1	11.1	-
55 BIS UNTER 60	-	1	-	33.3	-	1	-	14.3	-	2	2	-	20.0
60 BIS UNTER 65	-	-	-	-	1	2	14.3	28.6	1	2	3	11.1	20.0
65 BIS UNTER 70	-	-	-	-	-	-	-	-	-	-	-	-	-
70 BIS UNTER 75	-	-	-	-	1	2	14.3	28.6	1	2	3	11.1	20.0
75 BIS UNTER 80	-	1	-	33.3	3	1	42.9	14.3	3	2	5	33.3	20.0
80 BIS UNTER 85	-	-	-	-	1	-	14.3	-	1	-	1	11.1	-
85 UND MEHR JAHRE	-	-	-	-	1	-	14.3	-	-	1	1	-	10.0
ZUSAMMEN	2	3	100.0	100.0	7	7	100.0	100.0	9	10	19	100.0	100.0

153 = DICKDARM (AUSGEN. MASTDARM)

ALTERSGRUPPEN	LEBEND				TOT				INSGESAMT				
	ABSOLUT		PROZENT		ABSOLUT		PROZENT		ABSOLUT		ZUS.	PROZENT	
	M	W	M	W	M	W	M	W	M	W		M	W
0 BIS UNTER 5	-	-	-	-	-	-	-	-	-	-	-	-	-
5 BIS UNTER 10	-	-	-	-	-	-	-	-	-	-	-	-	-
10 BIS UNTER 15	-	2	-	0.6	-	-	-	-	-	2	2	-	0.2
15 BIS UNTER 20	1	5	0.5	1.6	-	-	-	-	1	5	6	0.2	0.6
20 BIS UNTER 25	1	2	0.5	0.6	-	-	-	-	1	2	3	0.2	0.2
25 BIS UNTER 30	3	2	1.5	0.6	-	-	-	-	3	2	5	0.5	0.2
30 BIS UNTER 35	2	1	1.0	0.3	2	2	0.6	0.4	4	3	7	0.7	0.4
35 BIS UNTER 40	3	3	1.5	1.0	5	1	1.4	0.2	8	4	12	1.4	0.5
40 BIS UNTER 45	10	9	5.0	2.9	3	4	0.8	0.7	13	13	26	2.3	1.5
45 BIS UNTER 50	8	8	4.0	2.6	8	13	2.2	2.4	16	21	37	2.9	2.5
50 BIS UNTER 55	21	32	10.6	10.4	20	30	5.5	5.6	41	62	103	7.3	7.4
55 BIS UNTER 60	16	35	8.0	11.3	18	33	5.0	6.2	34	68	102	6.1	8.1
60 BIS UNTER 65	20	55	10.1	17.8	36	46	10.0	8.6	56	101	157	10.0	12.0
65 BIS UNTER 70	44	34	22.1	11.0	66	75	18.3	14.0	110	109	219	19.6	12.9
70 BIS UNTER 75	38	67	19.1	21.7	88	113	24.4	21.2	126	180	306	22.5	21.4
75 BIS UNTER 80	18	37	9.0	12.0	70	106	19.4	19.9	88	143	231	15.7	17.0
80 BIS UNTER 85	11	15	5.5	4.9	28	71	7.8	13.3	39	86	125	7.0	10.2
85 UND MEHR JAHRE	3	2	1.5	0.6	17	40	4.7	7.5	20	42	62	3.6	5.0
ZUSAMMEN	199	309	100.0	100.0	361	534	100.0	100.0	560	843	1403	100.0	100.0

154 = MASTDARM

ALTERSGRUPPEN	LEBEND				TOT				INSGESAMT				
	ABSOLUT		PROZENT		ABSOLUT		PROZENT		ABSOLUT		ZUS.	PROZENT	
	M	W	M	W	M	W	M	W	M	W		M	W
0 BIS UNTER 5	-	-	-	-	-	-	-	-	-	-	-	-	-
5 BIS UNTER 10	-	-	-	-	-	-	-	-	-	-	-	-	-
10 BIS UNTER 15	-	-	-	-	-	-	-	-	-	-	-	-	-
15 BIS UNTER 20	-	-	-	-	-	-	-	-	-	-	-	-	-
20 BIS UNTER 25	-	-	-	-	-	-	-	-	-	-	-	-	-
25 BIS UNTER 30	1	1	0.5	0.5	-	-	-	-	1	1	2	0.2	0.2
30 BIS UNTER 35	1	2	0.5	0.9	1	-	-	0.3	1	3	4	0.2	0.6
35 BIS UNTER 40	6	3	2.9	1.4	3	5	0.8	1.5	9	8	17	1.5	1.5
40 BIS UNTER 45	11	12	5.3	5.7	6	3	1.6	0.9	17	15	32	2.9	2.8
45 BIS UNTER 50	13	7	6.2	3.3	20	5	5.3	1.5	33	12	45	5.6	2.2
50 BIS UNTER 55	27	18	12.9	8.5	11	26	2.9	8.0	38	44	82	6.5	8.2
55 BIS UNTER 60	20	22	9.6	10.4	21	21	5.6	6.5	41	43	84	7.0	8.0
60 BIS UNTER 65	22	25	10.5	11.8	31	35	8.2	10.8	53	60	113	9.0	11.2
65 BIS UNTER 70	48	37	23.0	17.5	66	49	17.5	15.1	114	86	200	19.5	16.1
70 BIS UNTER 75	37	42	17.7	19.9	85	61	22.5	18.8	122	103	225	20.8	19.3
75 BIS UNTER 80	19	27	9.1	12.8	82	64	21.8	19.8	101	91	192	17.2	17.0
80 BIS UNTER 85	2	12	1.0	5.7	35	38	9.3	11.7	37	50	87	6.3	9.3
85 UND MEHR JAHRE	2	3	1.0	1.4	17	16	4.5	4.9	19	19	38	3.2	3.6
ZUSAMMEN	209	211	100.0	100.0	377	324	100.0	100.0	586	535	1121	100.0	100.0

155 = LEBER

ALTERSGRUPPEN	LEBEND				TOT				INSGESAMT				
	ABSOLUT		PROZENT		ABSOLUT		PROZENT		ABSOLUT		PROZENT		
	M	W	M	W	M	W	M	W	M	W	ZUS.	M	W
0 BIS UNTER 5	-	-	-	-	-	-	-	-	-	-	-	-	-
5 BIS UNTER 10	-	-	-	-	-	-	-	-	-	-	-	-	-
10 BIS UNTER 15	1	-	25.0	-	-	-	-	-	1	-	1	1.5	-
15 BIS UNTER 20	-	-	-	-	-	-	-	-	-	-	-	-	-
20 BIS UNTER 25	-	-	-	-	-	-	-	-	-	-	-	-	-
25 BIS UNTER 30	-	-	-	-	-	1	-	1.9	-	1	1	-	1.8
30 BIS UNTER 35	-	-	-	-	-	-	-	-	-	-	-	-	-
35 BIS UNTER 40	-	-	-	-	-	-	-	-	-	-	-	-	-
40 BIS UNTER 45	-	-	-	-	-	-	-	-	-	-	-	-	-
45 BIS UNTER 50	-	-	-	-	6	3	9.4	5.8	6	3	9	8.8	5.4
50 BIS UNTER 55	-	1	-	25.0	3	3	4.7	5.8	3	4	7	4.4	7.1
55 BIS UNTER 60	1	-	25.0	-	4	2	6.3	3.8	5	2	7	7.4	3.6
60 BIS UNTER 65	1	1	25.0	25.0	6	5	9.4	9.6	7	6	13	10.3	10.7
65 BIS UNTER 70	1	2	25.0	50.0	14	5	21.9	9.6	15	7	22	22.1	12.5
70 BIS UNTER 75	-	-	-	-	22	12	34.4	23.1	22	12	34	32.4	21.4
75 BIS UNTER 80	-	-	-	-	5	10	7.8	19.2	5	10	15	7.4	17.9
80 BIS UNTER 85	-	-	-	-	4	9	6.3	17.3	4	9	13	5.9	16.1
85 UND MEHR JAHRE	-	-	-	-	-	2	-	3.8	-	2	2	-	3.6
ZUSAMMEN	4	4	100.0	100.0	64	52	100.0	100.0	68	56	124	100.0	100.0

156 = GALLENBLASE UND GALLENWEGE

ALTERSGRUPPEN	LEBEND				TOT				INSGESAMT				
	ABSOLUT		PROZENT		ABSOLUT		PROZENT		ABSOLUT		PROZENT		
	M	W	M	W	M	W	M	W	M	W	ZUS.	M	W
0 BIS UNTER 5	-	-	-	-	-	-	-	-	-	-	-	-	-
5 BIS UNTER 10	-	-	-	-	-	-	-	-	-	-	-	-	-
10 BIS UNTER 15	-	-	-	-	-	-	-	-	-	-	-	-	-
15 BIS UNTER 20	-	-	-	-	-	-	-	-	-	-	-	-	-
20 BIS UNTER 25	-	-	-	-	-	-	-	-	-	-	-	-	-
25 BIS UNTER 30	-	-	-	-	-	-	-	-	-	-	-	-	-
30 BIS UNTER 35	-	-	-	-	-	-	-	-	-	-	-	-	-
35 BIS UNTER 40	-	-	-	-	-	-	-	-	-	-	-	-	-
40 BIS UNTER 45	1	-	11.1	-	2	2	2.9	0.9	3	2	5	3.8	0.8
45 BIS UNTER 50	-	1	-	3.2	2	3	2.9	1.3	2	4	6	2.5	1.5
50 BIS UNTER 55	-	2	-	6.5	1	7	1.4	3.0	1	9	10	1.3	3.4
55 BIS UNTER 60	-	3	-	9.7	3	21	4.3	9.1	3	24	27	3.8	9.1
60 BIS UNTER 65	4	2	44.4	6.5	5	20	7.1	8.6	9	22	31	11.4	8.4
65 BIS UNTER 70	2	6	22.2	19.4	14	40	20.0	17.2	16	46	62	20.3	17.5
70 BIS UNTER 75	1	12	11.1	38.7	22	53	31.4	22.8	23	65	88	29.1	24.7
75 BIS UNTER 80	1	4	11.1	12.9	9	50	12.9	21.6	10	54	64	12.7	20.5
80 BIS UNTER 85	-	1	-	3.2	8	24	11.4	10.3	8	25	33	10.1	9.5
85 UND MEHR JAHRE	-	-	-	-	4	12	5.7	5.2	4	12	16	5.1	4.6
ZUSAMMEN	9	31	100.0	100.0	70	232	100.0	100.0	79	263	342	100.0	100.0

157 = BAUCHSPEICHELDRÜSE

ALTERSGRUPPEN	LEBEND				TOT				INSGESAMT				
	ABSOLUT		PROZENT		ABSOLUT		PROZENT		ABSOLUT		PROZENT		
	M	W	M	W	M	W	M	W	M	W	ZUS.	M	W
0 BIS UNTER 5	-	-	-	-	-	-	-	-	-	-	-	-	-
5 BIS UNTER 10	-	-	-	-	-	-	-	-	-	-	-	-	-
10 BIS UNTER 15	-	-	-	-	-	-	-	-	-	-	-	-	-
15 BIS UNTER 20	-	-	-	-	-	-	-	-	-	-	-	-	-
20 BIS UNTER 25	-	-	-	-	-	-	-	-	-	-	-	-	-
25 BIS UNTER 30	-	-	-	-	-	-	-	-	-	-	-	-	-
30 BIS UNTER 35	1	-	12.5	-	1	-	0.6	-	2	-	2	1.2	-
35 BIS UNTER 40	1	1	12.5	10.0	3	-	2.2	-	1	4	5	0.6	2.7
40 BIS UNTER 45	1	-	12.5	-	5	3	3.2	2.2	6	3	9	3.6	2.0
45 BIS UNTER 50	-	-	-	-	6	2	3.8	1.4	6	2	8	3.6	1.3
50 BIS UNTER 55	1	1	12.5	10.0	10	6	6.3	4.3	11	7	18	6.6	4.7
55 BIS UNTER 60	2	-	25.0	-	12	5	7.6	3.6	14	5	19	8.4	3.4
60 BIS UNTER 65	-	-	-	-	15	9	9.5	6.5	15	9	24	9.0	6.0
65 BIS UNTER 70	1	2	12.5	20.0	33	23	20.9	16.5	34	25	59	20.5	16.8
70 BIS UNTER 75	-	3	-	30.0	46	34	29.1	24.5	46	37	83	27.7	24.8
75 BIS UNTER 80	1	3	12.5	30.0	20	32	12.7	23.0	21	35	56	12.7	23.5
80 BIS UNTER 85	-	-	-	-	8	13	5.1	9.4	8	13	21	4.8	8.7
85 UND MEHR JAHRE	-	-	-	-	2	9	1.3	6.5	2	9	11	1.2	6.0
ZUSAMMEN	8	10	100.0	100.0	158	139	100.0	100.0	166	149	315	100.0	100.0

158 = BAUCHFELL UND RETROPERITONALES GEWEBE

ALTERSGRUPPEN	LEBEND				TOT				INSGESAMT				
	ABSOLUT		PROZENT		ABSOLUT		PROZENT		ABSOLUT		ZUS.	PROZENT	
	M	W	M	W	M	W	M	W	M	W		M	W
0 BIS UNTER 5	-	-	-	-	-	-	-	-	-	-	-	-	-
5 BIS UNTER 10	-	-	-	-	-	-	-	-	-	-	-	-	-
10 BIS UNTER 15	-	-	-	-	-	-	-	-	-	-	-	-	-
15 BIS UNTER 20	-	-	-	-	-	-	-	-	-	-	-	-	-
20 BIS UNTER 25	-	-	-	-	-	-	-	-	-	-	-	-	-
25 BIS UNTER 30	-	-	-	-	-	-	-	-	-	-	-	-	-
30 BIS UNTER 35	-	-	-	-	-	-	-	-	-	-	-	-	-
35 BIS UNTER 40	-	-	-	-	-	-	-	-	-	-	-	-	-
40 BIS UNTER 45	-	-	-	-	-	-	-	-	-	-	-	-	-
45 BIS UNTER 50	-	1	-	50.0	2	1	22.2	6.7	2	1	3	20.0	5.9
50 BIS UNTER 55	-	-	-	-	1	2	11.1	-	1	2	2	10.0	5.9
55 BIS UNTER 60	-	-	-	-	-	-	-	13.3	-	2	2	-	11.8
60 BIS UNTER 65	-	-	-	-	1	2	11.1	-	1	-	1	10.0	-
65 BIS UNTER 70	-	-	-	-	1	2	11.1	13.3	1	2	3	10.0	11.8
70 BIS UNTER 75	1	-	100.0	-	2	1	22.2	6.7	3	1	4	30.0	5.9
75 BIS UNTER 80	-	1	-	50.0	5	-	-	33.3	5	-	5	-	29.4
80 BIS UNTER 85	-	-	-	-	2	3	22.2	20.0	2	4	6	20.0	23.5
85 UND MEHR JAHRE	-	-	-	-	1	-	-	6.7	-	1	1	-	5.9
ZUSAMMEN	1	2	100.0	100.0	9	15	100.0	100.0	10	17	27	100.0	100.0

159 = SONSTIGE U. N. NAHER BEZ. VERDAUUNGSORGANE

ALTERSGRUPPEN	LEBEND				TOT				INSGESAMT				
	ABSOLUT		PROZENT		ABSOLUT		PROZENT		ABSOLUT		ZUS.	PROZENT	
	M	W	M	W	M	W	M	W	M	W		M	W
0 BIS UNTER 5	-	-	-	-	-	-	-	-	-	-	-	-	-
5 BIS UNTER 10	-	-	-	-	-	-	-	-	-	-	-	-	-
10 BIS UNTER 15	-	-	-	-	-	-	-	-	-	-	-	-	-
15 BIS UNTER 20	-	-	-	-	-	-	-	-	-	-	-	-	-
20 BIS UNTER 25	-	-	-	-	-	-	-	-	-	-	-	-	-
25 BIS UNTER 30	-	-	-	-	-	-	-	-	-	-	-	-	-
30 BIS UNTER 35	-	-	-	-	-	-	-	-	-	-	-	-	-
35 BIS UNTER 40	-	-	-	-	-	-	-	-	-	-	-	-	-
40 BIS UNTER 45	-	-	-	-	-	-	-	-	-	-	-	-	-
45 BIS UNTER 50	-	-	-	-	-	-	-	-	-	-	-	-	-
50 BIS UNTER 55	-	-	-	-	-	-	-	-	-	-	-	-	-
55 BIS UNTER 60	-	-	-	-	-	-	-	-	-	-	-	-	-
60 BIS UNTER 65	-	-	-	-	2	1	25.0	5.9	2	1	3	22.2	5.3
65 BIS UNTER 70	-	2	-	100.0	2	3	25.0	17.6	2	5	7	22.2	26.3
70 BIS UNTER 75	1	-	100.0	-	3	1	37.5	5.9	4	1	5	44.4	5.3
75 BIS UNTER 80	-	-	-	-	1	-	-	5.9	-	-	-	-	-
80 BIS UNTER 85	-	-	-	-	1	9	12.5	52.9	1	9	10	11.1	47.4
85 UND MEHR JAHRE	-	-	-	-	-	2	-	11.8	-	2	2	-	10.5
ZUSAMMEN	1	2	100.0	100.0	8	17	100.0	100.0	9	19	28	100.0	100.0

150 = 159 = VERDAUUNGSORGANE UND BAUCHFELL

ALTERSGRUPPEN	LEBEND				TOT				INSGESAMT				
	ABSOLUT		PROZENT		ABSOLUT		PROZENT		ABSOLUT		ZUS.	PROZENT	
	M	W	M	W	M	W	M	W	M	W		M	W
0 BIS UNTER 5	-	-	-	-	-	-	-	-	-	-	-	-	-
5 BIS UNTER 10	-	-	-	-	-	-	-	-	-	-	-	-	-
10 BIS UNTER 15	1	2	0.2	0.3	-	-	-	-	1	2	3	0.0	0.1
15 BIS UNTER 20	1	5	0.2	0.7	-	-	-	-	1	5	6	0.0	0.2
20 BIS UNTER 25	1	3	0.2	0.4	-	-	-	-	1	3	4	0.0	0.1
25 BIS UNTER 30	4	5	0.7	0.7	3	2	0.2	0.1	7	7	14	0.3	0.3
30 BIS UNTER 35	8	4	1.4	0.6	3	5	0.2	0.3	11	9	20	0.5	0.4
35 BIS UNTER 40	15	14	2.5	2.0	12	12	0.6	0.7	27	26	53	1.1	1.0
40 BIS UNTER 45	28	25	4.7	3.5	38	26	2.1	1.4	66	51	117	2.7	2.0
45 BIS UNTER 50	34	24	5.8	3.4	68	37	3.7	2.0	102	61	163	4.2	2.4
50 BIS UNTER 55	71	61	12.0	8.6	92	94	5.0	5.1	163	155	318	6.7	6.1
55 BIS UNTER 60	51	78	8.6	11.0	110	102	6.0	5.6	161	180	341	6.6	7.1
60 BIS UNTER 65	64	100	10.8	14.1	184	143	10.0	7.8	248	243	491	10.2	9.5
65 BIS UNTER 70	127	107	21.5	15.0	332	278	18.0	15.1	459	385	844	18.8	15.1
70 BIS UNTER 75	106	153	18.0	21.5	434	387	23.5	21.1	540	540	1080	22.1	21.2
75 BIS UNTER 80	55	91	9.3	12.8	332	374	18.0	20.4	387	465	852	15.9	18.2
80 BIS UNTER 85	18	31	3.1	4.4	154	258	8.3	14.0	172	289	461	7.1	11.3
85 UND MEHR JAHRE	6	8	1.0	1.1	86	119	4.7	6.5	92	127	219	3.8	5.0
ZUSAMMEN	590	711	100.0	100.0	1848	1837	100.0	100.0	2438	2548	4986	100.0	100.0

160 = NASE, NASENNEBENHOEHLE, MITTELOHR U. DIE DAZUGEH. NEBENHOEHNEN

ALTERSGRUPPEN	LEBEND				TOT				INSGESAMT				
	ABSOLUT		PROZENT		ABSOLUT		PROZENT		ABSOLUT		PROZENT		
	M	W	M	W	M	W	M	W	M	W	ZUS.	M	W
0 BIS UNTER 5	-	-	-	-	-	-	-	-	-	-	-	-	-
5 BIS UNTER 10	-	-	-	-	-	-	-	-	-	-	-	-	-
10 BIS UNTER 15	-	-	-	-	-	-	-	-	-	-	-	-	-
15 BIS UNTER 20	-	-	-	-	-	-	-	-	-	-	-	-	-
20 BIS UNTER 25	-	-	-	-	-	-	-	-	-	-	-	-	-
25 BIS UNTER 30	-	-	-	-	1	-	25.0	-	1	-	1	9.1	-
30 BIS UNTER 35	-	-	-	-	-	-	-	-	-	-	-	-	-
35 BIS UNTER 40	-	-	-	-	-	-	-	-	-	-	-	-	-
40 BIS UNTER 45	-	-	-	-	-	-	-	-	-	-	-	-	-
45 BIS UNTER 50	1	-	14.3	-	1	-	25.0	-	2	-	2	18.2	-
50 BIS UNTER 55	-	-	-	-	-	-	-	-	-	-	-	-	-
55 BIS UNTER 60	2	-	28.6	-	1	1	25.0	14.3	3	1	4	27.3	11.1
60 BIS UNTER 65	-	1	-	50.0	-	1	-	14.3	-	2	2	22.2	-
65 BIS UNTER 70	-	-	-	-	-	1	-	14.3	-	1	1	-	11.1
70 BIS UNTER 75	2	-	28.6	-	1	2	25.0	28.6	3	2	5	27.3	22.2
75 BIS UNTER 80	1	-	14.3	-	-	1	-	14.3	1	1	2	9.1	11.1
80 BIS UNTER 85	-	1	-	50.0	-	1	-	14.3	-	2	2	-	22.2
85 UND MEHR JAHRE	1	-	14.3	-	-	-	-	-	1	-	1	9.1	-
ZUSAMMEN	7	2	100.0	100.0	4	7	100.0	100.0	11	9	20	100.0	100.0

161 = KEHLKOPF

ALTERSGRUPPEN	LEBEND				TOT				INSGESAMT				
	ABSOLUT		PROZENT		ABSOLUT		PROZENT		ABSOLUT		PROZENT		
	M	W	M	W	M	W	M	W	M	W	ZUS.	M	W
0 BIS UNTER 5	-	-	-	-	-	-	-	-	-	-	-	-	-
5 BIS UNTER 10	-	-	-	-	-	-	-	-	-	-	-	-	-
10 BIS UNTER 15	-	-	-	-	-	-	-	-	-	-	-	-	-
15 BIS UNTER 20	-	-	-	-	-	-	-	-	-	-	-	-	-
20 BIS UNTER 25	-	-	-	-	-	-	-	-	-	-	-	-	-
25 BIS UNTER 30	-	-	-	-	-	-	-	-	-	-	-	-	-
30 BIS UNTER 35	-	-	-	-	-	-	-	-	-	-	-	-	-
35 BIS UNTER 40	1	-	0.9	-	3	-	3.0	-	4	-	4	1.9	-
40 BIS UNTER 45	4	-	3.5	-	7	-	7.1	-	11	-	11	5.2	-
45 BIS UNTER 50	10	1	8.8	12.5	5	-	5.1	-	15	1	16	7.1	6.3
50 BIS UNTER 55	15	2	13.3	25.0	8	2	8.1	25.0	23	4	27	10.8	25.0
55 BIS UNTER 60	13	1	11.5	12.5	12	1	12.1	12.5	25	2	27	11.8	12.5
60 BIS UNTER 65	19	2	16.8	25.0	9	1	9.1	12.5	28	3	31	13.2	18.8
65 BIS UNTER 70	38	-	33.6	-	17	-	17.2	-	55	-	55	25.9	-
70 BIS UNTER 75	10	-	8.8	-	18	1	18.2	12.5	28	1	29	13.2	6.3
75 BIS UNTER 80	2	2	1.8	25.0	14	1	14.1	12.5	16	3	19	7.5	18.8
80 BIS UNTER 85	1	-	0.9	-	6	1	6.1	12.5	7	1	8	3.3	6.3
85 UND MEHR JAHRE	-	-	-	-	-	1	-	12.5	-	1	1	-	6.3
ZUSAMMEN	113	8	100.0	100.0	99	8	100.0	100.0	212	16	228	100.0	100.0

162 = LUFTROEHRE, BRONCHIEN UND LUNGE

ALTERSGRUPPEN	LEBEND				TOT				INSGESAMT				
	ABSOLUT		PROZENT		ABSOLUT		PROZENT		ABSOLUT		PROZENT		
	M	W	M	W	M	W	M	W	M	W	ZUS.	M	W
0 BIS UNTER 5	-	-	-	-	-	-	-	-	-	-	-	-	-
5 BIS UNTER 10	-	-	-	-	-	-	-	-	-	-	-	-	-
10 BIS UNTER 15	-	-	-	-	-	-	-	-	-	-	-	-	-
15 BIS UNTER 20	-	-	-	-	-	-	-	-	-	-	-	-	-
20 BIS UNTER 25	-	-	-	-	-	-	-	-	-	-	-	-	-
25 BIS UNTER 30	-	-	-	-	1	-	0.1	-	1	-	1	0.0	-
30 BIS UNTER 35	1	-	0.4	-	1	-	0.1	-	2	-	2	0.1	-
35 BIS UNTER 40	1	1	0.4	2.5	12	1	0.6	0.4	13	2	15	0.6	0.8
40 BIS UNTER 45	5	1	2.0	2.5	19	4	1.0	1.8	24	5	29	1.1	1.9
45 BIS UNTER 50	13	4	5.2	10.0	56	15	3.0	6.7	69	19	88	3.2	7.2
50 BIS UNTER 55	36	4	14.5	10.0	120	11	6.3	4.9	156	15	171	7.3	5.7
55 BIS UNTER 60	46	5	18.5	12.5	164	24	8.7	10.7	210	29	239	9.8	10.9
60 BIS UNTER 65	36	7	14.5	17.5	264	28	14.0	12.4	300	35	335	14.0	13.2
65 BIS UNTER 70	58	10	23.4	25.0	446	41	23.6	18.2	504	51	555	23.6	19.2
70 BIS UNTER 75	30	3	12.1	7.5	448	42	23.7	18.7	478	45	523	22.4	17.0
75 BIS UNTER 80	17	5	6.9	12.5	255	35	13.5	15.6	272	40	312	12.7	15.1
80 BIS UNTER 85	4	-	1.6	-	83	17	4.4	7.6	87	17	104	4.1	6.4
85 UND MEHR JAHRE	1	-	0.4	-	21	7	1.1	3.1	22	7	29	1.0	2.6
ZUSAMMEN	248	40	100.0	100.0	1890	225	100.0	100.0	2138	265	2403	100.0	100.0

163 = SONSTIGE ATMUNGSORGANE (PLEURA, MEDIASTINUM) U. O. NAEHER BEZ. SITZ

ALTERSGRUPPEN	LEBEND				TOT				INSGESAMT					
	ABSOLUT		PROZENT		ABSOLUT		PROZENT		ABSOLUT			PROZENT		
	M	W	M	W	M	W	M	W	M	W	ZUS.	M	W	
0 BIS UNTER 5	-	-	-	-	-	-	-	-	-	-	-	-	-	-
5 BIS UNTER 10	-	-	-	-	-	-	-	-	-	-	-	-	-	-
10 BIS UNTER 15	-	-	-	-	-	-	-	-	-	-	-	-	-	-
15 BIS UNTER 20	-	1	-	33.3	-	-	-	-	-	1	1	-	-	4.3
20 BIS UNTER 25	-	-	-	-	-	-	-	-	-	-	-	-	-	-
25 BIS UNTER 30	-	-	-	-	-	-	-	-	-	-	-	-	-	-
30 BIS UNTER 35	-	-	-	-	-	-	-	-	-	-	-	-	-	-
35 BIS UNTER 40	-	-	-	-	-	-	-	-	-	-	-	-	-	-
40 BIS UNTER 45	-	-	-	-	1	1	3.4	5.0	1	1	2	3.3	4.3	-
45 BIS UNTER 50	-	-	-	-	-	-	-	-	-	-	-	-	-	-
50 BIS UNTER 55	1	1	100.0	33.3	2	1	6.9	5.0	3	2	5	10.0	8.7	-
55 BIS UNTER 60	-	-	-	-	5	1	17.2	5.0	5	1	6	16.7	4.3	-
60 BIS UNTER 65	-	-	-	-	5	1	17.2	5.0	5	1	6	16.7	4.3	-
65 BIS UNTER 70	-	1	-	33.3	4	3	13.8	15.0	4	4	8	13.3	17.4	-
70 BIS UNTER 75	-	-	-	-	5	6	17.2	30.0	5	6	11	16.7	26.1	-
75 BIS UNTER 80	-	-	-	-	5	2	17.2	10.0	5	2	7	16.7	8.7	-
80 BIS UNTER 85	-	-	-	-	2	5	6.9	25.0	2	5	7	6.7	21.7	-
85 UND MEHR JAHRE	-	-	-	-	-	-	-	-	-	-	-	-	-	-
ZUSAMMEN	1	3	100.0	100.0	29	20	100.0	100.0	30	23	53	100.0	100.0	-

160 - 163 = ATMUNGSORGANE

ALTERSGRUPPEN	LEBEND				TOT				INSGESAMT					
	ABSOLUT		PROZENT		ABSOLUT		PROZENT		ABSOLUT			PROZENT		
	M	W	M	W	M	W	M	W	M	W	ZUS.	M	W	
0 BIS UNTER 5	-	-	-	-	-	-	-	-	-	-	-	-	-	-
5 BIS UNTER 10	-	-	-	-	-	-	-	-	-	-	-	-	-	-
10 BIS UNTER 15	-	-	-	-	-	-	-	-	-	-	-	-	-	-
15 BIS UNTER 20	-	1	-	1.9	-	-	-	-	-	1	1	-	-	0.3
20 BIS UNTER 25	-	-	-	-	-	-	-	-	-	-	-	-	-	-
25 BIS UNTER 30	-	-	-	-	2	-	0.1	-	2	-	2	0.1	-	-
30 BIS UNTER 35	1	-	0.3	-	1	-	0.0	-	2	-	2	0.1	-	-
35 BIS UNTER 40	2	1	0.5	1.9	15	1	0.7	0.4	17	2	19	0.7	0.6	-
40 BIS UNTER 45	9	1	2.4	1.9	27	5	1.3	1.9	36	6	42	1.5	1.9	-
45 BIS UNTER 50	24	5	6.5	9.4	62	15	3.1	5.8	86	20	106	3.6	6.4	-
50 BIS UNTER 55	52	7	14.1	13.2	130	14	6.4	5.4	182	21	203	7.6	6.7	-
55 BIS UNTER 60	61	6	16.5	11.3	182	27	9.0	10.4	243	33	276	10.2	10.5	-
60 BIS UNTER 65	55	10	14.9	18.9	278	31	13.7	11.9	333	41	374	13.9	13.1	-
65 BIS UNTER 70	96	11	26.0	20.8	467	45	23.1	17.3	563	56	619	23.5	17.9	-
70 BIS UNTER 75	42	3	11.4	5.7	472	51	23.3	19.6	514	54	568	21.5	17.3	-
75 BIS UNTER 80	20	7	5.4	13.2	274	39	13.6	15.0	294	46	340	12.3	14.7	-
80 BIS UNTER 85	5	1	1.4	1.9	91	24	4.5	9.2	96	25	121	4.0	8.0	-
85 UND MEHR JAHRE	2	-	0.5	-	21	8	1.0	3.1	23	8	31	1.0	2.6	-
ZUSAMMEN	369	53	100.0	100.0	2022	260	100.0	100.0	2391	313	2704	100.0	100.0	-

170 = KNOCHEN

ALTERSGRUPPEN	LEBEND				TOT				INSGESAMT					
	ABSOLUT		PROZENT		ABSOLUT		PROZENT		ABSOLUT		PROZENT			
	M	W	M	W	M	W	M	W	M	W	ZUS.	M	W	
0 BIS UNTER 5	-	1	-	11.1	-	-	-	-	-	1	1	-	-	4.0
5 BIS UNTER 10	-	1	-	11.1	-	-	-	-	-	1	1	-	-	4.0
10 BIS UNTER 15	2	-	20.0	-	1	-	6.7	-	3	-	3	12.0	-	-
15 BIS UNTER 20	2	-	20.0	-	2	1	13.3	6.3	4	1	5	16.0	4.0	-
20 BIS UNTER 25	-	-	-	-	1	-	6.7	-	1	-	1	4.0	-	-
25 BIS UNTER 30	-	-	-	-	2	2	13.3	12.5	2	2	4	8.0	8.0	-
30 BIS UNTER 35	1	-	10.0	-	-	-	-	-	1	-	1	4.0	-	-
35 BIS UNTER 40	-	-	-	-	1	-	6.7	-	1	-	1	4.0	-	-
40 BIS UNTER 45	2	1	20.0	11.1	-	1	-	6.3	2	2	4	8.0	8.0	-
45 BIS UNTER 50	-	-	-	-	-	-	-	-	-	-	-	-	-	-
50 BIS UNTER 55	1	1	10.0	11.1	-	1	-	6.3	1	2	3	4.0	8.0	-
55 BIS UNTER 60	1	2	10.0	22.2	1	1	6.7	6.3	2	3	5	8.0	12.0	-
60 BIS UNTER 65	-	-	-	-	1	3	6.7	18.8	1	3	4	4.0	12.0	-
65 BIS UNTER 70	1	1	10.0	11.1	-	1	-	6.3	1	2	3	4.0	8.0	-
70 BIS UNTER 75	-	1	-	11.1	3	3	20.0	18.8	3	4	7	12.0	16.0	-
75 BIS UNTER 80	-	1	-	11.1	1	2	6.7	12.5	1	3	4	4.0	12.0	-
80 BIS UNTER 85	-	-	-	-	2	-	13.3	-	2	-	2	8.0	-	-
85 UND MEHR JAHRE	-	-	-	-	-	1	-	6.3	-	1	1	-	-	4.0
ZUSAMMEN	10	9	100.0	100.0	15	16	100.0	100.0	25	25	50	100.0	100.0	-

171 = BINDEGEWEBE UND SONSTIGE WEICHTEILE

ALTERSGRUPPEN	LEBEND				TOT				INSGESAMT				
	ABSOLUT		PROZENT		ABSOLUT		PROZENT		ABSOLUT		PROZENT		
	M	W	M	W	M	W	M	W	M	W	ZUS.	M	W
0 BIS UNTER 5	-	-	-	-	-	1	-	1.8	-	1	1	-	1.0
5 BIS UNTER 10	-	1	-	2.2	-	1	-	1.8	-	2	2	-	2.0
10 BIS UNTER 15	-	-	-	-	-	-	-	-	-	-	-	-	-
15 BIS UNTER 20	-	1	-	2.2	1	-	3.0	-	1	1	2	1.5	1.0
20 BIS UNTER 25	1	-	3.1	-	1	-	3.0	-	2	-	2	3.1	-
25 BIS UNTER 30	2	-	6.3	-	2	-	6.1	-	4	-	4	6.2	-
30 BIS UNTER 35	-	-	-	-	2	1	6.1	1.8	2	1	3	3.1	1.0
35 BIS UNTER 40	3	3	9.4	6.7	-	1	-	1.8	3	4	7	4.6	4.0
40 BIS UNTER 45	3	4	9.4	8.9	-	1	-	1.8	3	5	8	4.6	5.0
45 BIS UNTER 50	3	12	9.4	26.7	2	4	6.1	7.3	5	16	21	7.7	16.0
50 BIS UNTER 55	1	4	3.1	8.9	2	6	6.1	10.9	3	10	13	4.6	10.0
55 BIS UNTER 60	4	3	12.5	6.7	3	3	9.1	5.5	7	6	13	10.8	6.0
60 BIS UNTER 65	5	5	15.6	11.1	4	6	12.1	10.9	9	11	20	13.8	11.0
65 BIS UNTER 70	5	4	15.6	8.9	4	11	12.1	20.0	9	15	24	13.8	15.0
70 BIS UNTER 75	3	1	9.4	2.2	5	9	15.2	16.4	8	10	18	12.3	10.0
75 BIS UNTER 80	-	2	-	4.4	5	2	15.2	3.6	5	4	9	7.7	4.0
80 BIS UNTER 85	2	5	6.3	11.1	1	5	3.0	9.1	3	10	13	4.6	10.0
85 UND MEHR JAHRE	-	-	-	-	1	4	3.0	7.3	1	4	5	1.5	4.0
ZUSAMMEN	32	45	100.0	100.0	33	55	100.0	100.0	65	100	165	100.0	100.0

172 = MELANOME DER HAUT

ALTERSGRUPPEN	LEBEND				TOT				INSGESAMT				
	ABSOLUT		PROZENT		ABSOLUT		PROZENT		ABSOLUT		PROZENT		
	M	W	M	W	M	W	M	W	M	W	ZUS.	M	W
0 BIS UNTER 5	-	-	-	-	-	-	-	-	-	-	-	-	-
5 BIS UNTER 10	-	-	-	-	-	-	-	-	-	-	-	-	-
10 BIS UNTER 15	-	-	-	-	-	-	-	-	-	-	-	-	-
15 BIS UNTER 20	-	-	-	-	-	-	-	-	-	-	-	-	-
20 BIS UNTER 25	1	1	3.6	1.6	-	-	-	-	1	1	2	1.8	1.0
25 BIS UNTER 30	1	3	3.6	4.7	-	1	-	2.4	1	4	5	1.8	3.8
30 BIS UNTER 35	-	1	-	1.6	1	-	3.6	-	1	1	2	1.8	1.0
35 BIS UNTER 40	1	5	3.6	7.8	-	1	-	2.4	1	6	7	1.8	5.7
40 BIS UNTER 45	2	5	7.1	7.8	3	2	10.7	4.9	5	7	12	8.9	6.7
45 BIS UNTER 50	3	7	10.7	10.9	3	3	10.7	7.3	6	10	16	10.7	9.5
50 BIS UNTER 55	4	6	14.3	9.4	3	1	10.7	2.4	7	7	14	12.5	6.7
55 BIS UNTER 60	5	5	17.9	7.8	1	6	3.6	14.6	6	11	17	10.7	10.5
60 BIS UNTER 65	5	5	17.9	7.8	4	-	14.3	-	9	5	14	16.1	4.8
65 BIS UNTER 70	2	7	7.1	10.9	7	10	25.0	24.4	9	17	26	16.1	16.2
70 BIS UNTER 75	2	6	7.1	9.4	4	3	14.3	7.3	6	9	15	10.7	8.6
75 BIS UNTER 80	1	9	3.6	14.1	1	4	3.6	9.8	2	13	15	3.6	12.4
80 BIS UNTER 85	-	2	-	3.1	1	5	3.6	12.2	1	7	8	1.8	6.7
85 UND MEHR JAHRE	1	2	3.6	3.1	-	5	-	12.2	1	7	8	1.8	6.7
ZUSAMMEN	28	64	100.0	100.0	28	41	100.0	100.0	56	105	161	100.0	100.0

173 = SONSTIGE HAUT

ALTERSGRUPPEN	LEBEND				TOT				INSGESAMT				
	ABSOLUT		PROZENT		ABSOLUT		PROZENT		ABSOLUT		PROZENT		
	M	W	M	W	M	W	M	W	M	W	ZUS.	M	W
0 BIS UNTER 5	-	-	-	-	-	-	-	-	-	-	-	-	-
5 BIS UNTER 10	-	-	-	-	-	-	-	-	-	-	-	-	-
10 BIS UNTER 15	-	-	-	-	-	-	-	-	-	-	-	-	-
15 BIS UNTER 20	-	1	-	0.3	-	-	-	-	-	1	1	-	0.2
20 BIS UNTER 25	1	-	0.2	-	-	-	-	-	1	-	1	0.2	-
25 BIS UNTER 30	2	-	0.5	-	-	-	-	-	2	-	2	0.4	-
30 BIS UNTER 35	3	6	0.7	1.5	-	-	-	-	3	6	9	0.6	1.3
35 BIS UNTER 40	9	5	2.2	1.3	-	-	-	-	9	5	14	1.8	1.1
40 BIS UNTER 45	11	9	2.7	2.3	2	-	2.0	-	13	9	22	2.6	1.9
45 BIS UNTER 50	23	14	5.7	3.6	2	-	2.0	-	25	14	39	5.0	3.0
50 BIS UNTER 55	48	20	12.0	5.1	-	2	-	2.6	48	22	70	9.6	4.7
55 BIS UNTER 60	33	24	8.2	6.1	3	-	3.0	-	36	24	60	7.2	5.1
60 BIS UNTER 65	55	31	13.7	7.9	5	4	5.1	5.3	60	35	95	12.0	7.5
65 BIS UNTER 70	72	83	18.0	21.1	9	5	9.1	6.6	81	88	169	16.2	18.8
70 BIS UNTER 75	71	81	17.7	20.6	25	7	25.3	9.2	96	88	184	19.2	18.8
75 BIS UNTER 80	53	72	13.2	18.3	25	21	25.3	27.6	78	93	171	15.6	19.8
80 BIS UNTER 85	13	34	3.2	8.7	15	17	15.2	22.4	28	51	79	5.6	10.9
85 UND MEHR JAHRE	7	13	1.7	3.3	13	20	13.1	26.3	20	33	53	4.0	7.0
ZUSAMMEN	401	393	100.0	100.0	99	76	100.0	100.0	500	469	969	100.0	100.0

174 = BRUSTDRUESE

ALTERSGRUPPEN	LEBEND				TOT				INSGESAMT				
	ABSOLUT		PROZENT		ABSOLUT		PROZENT		ABSOLUT		PROZENT		
	M	W	M	W	M	W	M	W	M	W	ZUS.	M	W
0 BIS UNTER 5	-	-	-	-	-	-	-	-	-	-	-	-	-
5 BIS UNTER 10	-	-	-	-	-	-	-	-	-	-	-	-	-
10 BIS UNTER 15	-	-	-	-	-	-	-	-	-	-	-	-	-
15 BIS UNTER 20	-	-	-	-	-	-	-	-	-	-	-	-	-
20 BIS UNTER 25	-	1	-	0.1	-	-	-	-	-	1	1	-	0.0
25 BIS UNTER 30	-	6	-	0.4	-	1	-	0.1	-	7	7	-	0.3
30 BIS UNTER 35	-	17	-	1.3	-	4	-	0.6	-	21	21	-	1.0
35 BIS UNTER 40	-	57	-	4.2	-	22	-	3.1	-	79	79	-	3.9
40 BIS UNTER 45	-	96	-	7.1	-	39	-	5.5	-	135	135	-	6.6
45 BIS UNTER 50	3	139	25.0	10.3	-	44	-	6.3	3	183	186	17.6	8.9
50 BIS UNTER 55	2	182	16.7	13.6	-	68	-	9.7	2	250	252	11.8	12.2
55 BIS UNTER 60	-	182	-	13.6	-	81	-	11.5	-	263	263	-	12.8
60 BIS UNTER 65	3	159	25.0	11.8	-	66	-	9.4	3	225	228	17.6	11.0
65 BIS UNTER 70	2	221	16.7	16.5	1	98	20.0	13.9	3	319	322	17.6	15.6
70 BIS UNTER 75	1	138	8.3	10.3	1	92	20.0	13.1	2	230	232	11.8	11.2
75 BIS UNTER 80	1	90	8.3	6.7	2	95	40.0	13.5	3	185	188	17.6	9.0
80 BIS UNTER 85	-	39	-	2.9	1	55	20.0	7.8	1	94	95	5.9	4.6
85 UND MEHR JAHRE	-	16	-	1.2	-	40	-	5.5	-	55	55	-	2.7
ZUSAMMEN	12	1343	100.0	100.0	5	704	100.0	100.0	17	2047	2064	100.0	100.0

170 - 174 = KNOCHEN, BINDEGEWEBE, HAUT UND BRUSTDRUESE

ALTERSGRUPPEN	LEBEND				TOT				INSGESAMT				
	ABSOLUT		PROZENT		ABSOLUT		PROZENT		ABSOLUT			PROZENT	
	M	W	M	W	M	W	M	W	M	W	ZUS.	M	W
0 BIS UNTER 5	-	1	-	0.1	-	1	-	0.1	-	2	2	-	-
5 BIS UNTER 10	-	2	-	0.1	-	1	-	0.1	-	3	3	-	0.1
10 BIS UNTER 15	2	-	0.4	-	1	-	0.6	-	3	-	3	0.5	-
15 BIS UNTER 20	2	2	0.4	0.1	3	1	1.7	0.1	5	3	8	0.8	0.1
20 BIS UNTER 25	3	2	0.6	0.1	2	-	1.1	-	5	2	7	0.8	0.1
25 BIS UNTER 30	5	9	1.0	0.5	4	4	2.2	0.4	9	13	22	1.4	0.5
30 BIS UNTER 35	4	24	0.8	1.3	3	5	1.7	0.6	7	29	36	1.1	1.1
35 BIS UNTER 40	13	70	2.7	3.8	1	24	0.6	2.7	14	94	108	2.1	3.4
40 BIS UNTER 45	18	115	3.7	6.2	5	43	2.8	4.8	23	158	181	3.5	5.8
45 BIS UNTER 50	32	172	6.6	9.3	7	51	3.9	5.7	39	223	262	5.9	8.1
50 BIS UNTER 55	56	213	11.6	11.5	5	78	2.8	8.7	61	291	352	9.2	10.6
55 BIS UNTER 60	43	216	8.9	11.7	8	91	4.4	10.2	51	307	358	7.7	11.2
60 BIS UNTER 65	68	200	14.1	10.8	14	79	7.8	8.9	82	279	361	12.4	10.2
65 BIS UNTER 70	82	316	17.0	17.0	21	125	11.7	14.0	103	441	544	15.5	16.1
70 BIS UNTER 75	77	227	15.9	12.2	38	114	21.1	12.8	115	341	456	17.3	12.4
75 BIS UNTER 80	55	174	11.4	9.4	34	124	18.9	13.9	89	298	387	13.4	10.9
80 BIS UNTER 85	15	80	3.1	4.3	20	82	11.1	9.2	35	162	197	5.3	5.9
85 UND MEHR JAHRE	8	31	1.7	1.7	14	69	7.8	7.7	22	100	122	3.3	3.6
ZUSAMMEN	483	1854	100.0	100.0	180	892	100.0	100.0	663	2746	3409	100.0	100.0

180 = GEBÄRMUTTERHALS

ALTERSGRUPPEN	LEBEND				TOT				INSGESAMT					
	ABSOLUT		PROZENT		ABSOLUT		PROZENT		ABSOLUT		PROZENT			
	M	W	M	W	M	W	M	W	M	W	ZUS.	M	W	
0 BIS UNTER 5	-	-	-	-	-	-	-	-	-	-	-	-	-	-
5 BIS UNTER 10	-	-	-	-	-	-	-	-	-	-	-	-	-	-
10 BIS UNTER 15	-	-	-	-	-	-	-	-	-	-	-	-	-	-
15 BIS UNTER 20	-	1	-	0.2	-	-	-	-	-	1	1	-	-	0.2
20 BIS UNTER 25	-	2	-	0.5	-	1	-	0.5	-	3	3	-	-	0.5
25 BIS UNTER 30	-	3	-	0.7	-	3	-	1.4	-	6	6	-	-	1.0
30 BIS UNTER 35	-	14	-	3.5	-	3	-	1.4	-	17	17	-	-	2.8
35 BIS UNTER 40	-	38	-	9.5	-	5	-	2.3	-	43	43	-	-	7.0
40 BIS UNTER 45	-	38	-	9.5	-	13	-	6.1	-	51	51	-	-	8.3
45 BIS UNTER 50	-	34	-	8.5	-	21	-	9.8	-	55	55	-	-	8.9
50 BIS UNTER 55	-	40	-	10.0	-	16	-	7.5	-	56	56	-	-	9.1
55 BIS UNTER 60	-	66	-	16.5	-	20	-	9.3	-	86	86	-	-	14.0
60 BIS UNTER 65	-	55	-	13.7	-	36	-	16.8	-	91	91	-	-	14.8
65 BIS UNTER 70	-	62	-	15.5	-	27	-	12.6	-	89	89	-	-	14.5
70 BIS UNTER 75	-	33	-	8.2	-	32	-	15.0	-	65	65	-	-	10.6
75 BIS UNTER 80	-	11	-	2.7	-	26	-	12.1	-	37	37	-	-	6.0
80 BIS UNTER 85	-	3	-	0.7	-	7	-	3.3	-	10	10	-	-	1.6
85 UND MEHR JAHRE	-	1	-	0.2	-	4	-	1.9	-	5	5	-	-	0.8
ZUSAMMEN	-	401	-	100.0	-	214	-	100.0	-	615	615	-	-	100.0

182 = Gebärmutter

ALTERSGRUPPEN	LEBEND				TOT				INSGESAMT				
	ABSOLUT		PROZENT		ABSOLUT		PROZENT		ABSOLUT		ZUS.	PROZENT	
	M	W	M	W	M	W	M	W	M	W		M	W
0 BIS UNTER 5	-	-	-	-	-	-	-	-	-	-	-	-	-
5 BIS UNTER 10	-	-	-	-	-	-	-	-	-	-	-	-	-
10 BIS UNTER 15	-	-	-	-	-	-	-	-	-	-	-	-	-
15 BIS UNTER 20	-	-	-	-	-	-	-	-	-	-	-	-	-
20 BIS UNTER 25	-	1	-	0.2	-	-	-	-	-	1	1	-	0.2
25 BIS UNTER 30	-	1	-	0.2	-	-	-	-	-	1	1	-	0.2
30 BIS UNTER 35	-	1	-	0.2	-	1	-	0.5	-	2	2	-	0.3
35 BIS UNTER 40	-	8	-	1.9	-	1	-	0.5	-	9	9	-	1.4
40 BIS UNTER 45	-	14	-	3.2	-	1	-	0.5	-	15	15	-	2.3
45 BIS UNTER 50	-	22	-	5.1	-	2	-	0.9	-	24	24	-	3.7
50 BIS UNTER 55	-	52	-	12.1	-	17	-	7.7	-	69	69	-	10.6
55 BIS UNTER 60	-	75	-	17.4	-	18	-	8.2	-	93	93	-	14.3
60 BIS UNTER 65	-	79	-	18.3	-	26	-	11.8	-	105	105	-	16.1
65 BIS UNTER 70	-	89	-	20.6	-	53	-	24.1	-	142	142	-	21.8
70 BIS UNTER 75	-	54	-	12.5	-	40	-	18.2	-	94	94	-	14.4
75 BIS UNTER 80	-	29	-	6.7	-	35	-	15.9	-	64	64	-	9.8
80 BIS UNTER 85	-	5	-	1.2	-	20	-	9.1	-	25	25	-	3.8
85 UND MEHR JAHRE	-	1	-	0.2	-	6	-	2.7	-	7	7	-	1.1
ZUSAMMEN	-	431	-	100.0	-	220	-	100.0	-	651	651	-	100.0

183 = Eierstock, Eileiter und Ligamentum latum

ALTERSGRUPPEN	LEBEND				TOT				INSGESAMT				
	ABSOLUT		PROZENT		ABSOLUT		PROZENT		ABSOLUT		ZUS.	PROZENT	
	M	W	M	W	M	W	M	W	M	W		M	W
0 BIS UNTER 5	-	-	-	-	-	-	-	-	-	-	-	-	-
5 BIS UNTER 10	-	-	-	-	-	-	-	-	-	-	-	-	-
10 BIS UNTER 15	-	-	-	-	-	1	-	0.4	-	1	1	-	0.3
15 BIS UNTER 20	-	3	-	3.1	-	1	-	0.4	-	4	4	-	1.1
20 BIS UNTER 25	-	-	-	-	-	-	-	-	-	-	-	-	-
25 BIS UNTER 30	-	3	-	3.1	-	1	-	0.4	-	4	4	-	1.1
30 BIS UNTER 35	-	2	-	2.1	-	3	-	1.2	-	5	5	-	1.4
35 BIS UNTER 40	-	6	-	6.2	-	3	-	1.2	-	9	9	-	2.5
40 BIS UNTER 45	-	6	-	6.2	-	5	-	1.9	-	11	11	-	3.1
45 BIS UNTER 50	-	4	-	4.1	-	23	-	8.8	-	27	27	-	7.6
50 BIS UNTER 55	-	13	-	13.4	-	26	-	10.0	-	39	39	-	10.9
55 BIS UNTER 60	-	15	-	15.5	-	39	-	15.0	-	54	54	-	15.1
60 BIS UNTER 65	-	14	-	14.4	-	37	-	14.2	-	51	51	-	14.3
65 BIS UNTER 70	-	10	-	10.3	-	41	-	15.8	-	51	51	-	14.3
70 BIS UNTER 75	-	10	-	10.3	-	32	-	12.3	-	42	42	-	11.8
75 BIS UNTER 80	-	9	-	9.3	-	27	-	10.4	-	36	36	-	10.1
80 BIS UNTER 85	-	2	-	2.1	-	15	-	5.8	-	17	17	-	4.8
85 UND MEHR JAHRE	-	-	-	-	-	6	-	2.3	-	6	6	-	1.7
ZUSAMMEN	-	97	-	100.0	-	260	-	100.0	-	357	357	-	100.0

184 = Sonstige u. n. näher bez. weibl. Geschlechtsorgane (Vagina, Vulva usw.)

ALTERSGRUPPEN	LEBEND				TOT				INSGESAMT				
	ABSOLUT		PROZENT		ABSOLUT		PROZENT		ABSOLUT		ZUS.	PROZENT	
	M	W	M	W	M	W	M	W	M	W		M	W
0 BIS UNTER 5	-	-	-	-	-	-	-	-	-	-	-	-	-
5 BIS UNTER 10	-	-	-	-	-	-	-	-	-	-	-	-	-
10 BIS UNTER 15	-	-	-	-	-	-	-	-	-	-	-	-	-
15 BIS UNTER 20	-	-	-	-	-	-	-	-	-	-	-	-	-
20 BIS UNTER 25	-	-	-	-	-	-	-	-	-	-	-	-	-
25 BIS UNTER 30	-	-	-	-	-	-	-	-	-	-	-	-	-
30 BIS UNTER 35	-	-	-	-	-	-	-	-	-	-	-	-	-
35 BIS UNTER 40	-	1	-	1.8	-	-	-	-	-	1	1	-	0.8
40 BIS UNTER 45	-	1	-	1.8	-	2	-	2.7	-	3	3	-	2.3
45 BIS UNTER 50	-	7	-	12.7	-	2	-	2.7	-	9	9	-	7.0
50 BIS UNTER 55	-	1	-	1.8	-	2	-	2.7	-	3	3	-	2.3
55 BIS UNTER 60	-	1	-	1.8	-	6	-	8.2	-	7	7	-	5.5
60 BIS UNTER 65	-	7	-	12.7	-	6	-	8.2	-	13	13	-	10.2
65 BIS UNTER 70	-	8	-	14.5	-	5	-	6.8	-	13	13	-	10.2
70 BIS UNTER 75	-	14	-	25.5	-	20	-	27.4	-	34	34	-	26.6
75 BIS UNTER 80	-	11	-	20.0	-	12	-	16.4	-	23	23	-	18.0
80 BIS UNTER 85	-	4	-	7.3	-	10	-	13.7	-	14	14	-	10.9
85 UND MEHR JAHRE	-	-	-	-	-	8	-	11.0	-	8	8	-	6.3
ZUSAMMEN	-	55	-	100.0	-	73	-	100.0	-	128	128	-	100.0

185 = PROSTATA

ALTERSGRUPPEN	LEBEND				TOT				INSGESAMT				
	ABSOLUT		PROZENT		ABSOLUT		PROZENT		ABSOLUT		ZUS.	PROZENT	
	M	W	M	W	M	W	M	W	M	W		M	W
0 BIS UNTER 5	-	-	-	-	-	-	-	-	-	-	-	-	-
5 BIS UNTER 10	-	-	-	-	-	-	-	-	-	-	-	-	-
10 BIS UNTER 15	-	-	-	-	-	-	-	-	-	-	-	-	-
15 BIS UNTER 20	-	-	-	-	-	-	-	-	-	-	-	-	-
20 BIS UNTER 25	-	-	-	-	-	-	-	-	-	-	-	-	-
25 BIS UNTER 30	-	-	-	-	-	-	-	-	-	-	-	-	-
30 BIS UNTER 35	-	-	-	-	-	-	-	-	-	-	-	-	-
35 BIS UNTER 40	-	-	-	-	1	-	0.2	-	1	-	1	0.1	-
40 BIS UNTER 45	-	-	-	-	-	-	-	-	-	-	-	-	-
45 BIS UNTER 50	1	-	0.2	-	7	-	1.3	-	8	-	8	0.8	-
50 BIS UNTER 55	14	-	2.8	-	5	-	0.9	-	19	-	19	1.8	-
55 BIS UNTER 60	26	-	5.2	-	17	-	3.2	-	43	-	43	4.2	-
60 BIS UNTER 65	57	-	11.5	-	29	-	5.4	-	86	-	86	8.3	-
65 BIS UNTER 70	119	-	23.9	-	89	-	16.5	-	208	-	208	20.1	-
70 BIS UNTER 75	144	-	29.0	-	118	-	21.9	-	262	-	262	25.3	-
75 BIS UNTER 80	101	-	20.3	-	136	-	25.3	-	237	-	237	22.9	-
80 BIS UNTER 85	30	-	6.0	-	84	-	15.6	-	114	-	114	11.0	-
85 UND MEHR JAHRE	5	-	1.0	-	52	-	9.7	-	57	-	57	5.5	-
ZUSAMMEN	497	-	100.0	-	538	-	100.0	-	1035	-	1035	100.0	-

186 = HODEN

ALTERSGRUPPEN	LEBEND				TOT				INSGESAMT				
	ABSOLUT		PROZENT		ABSOLUT		PROZENT		ABSOLUT		ZUS.	PROZENT	
	M	W	M	W	M	W	M	W	M	W		M	W
0 BIS UNTER 5	-	-	-	-	-	-	-	-	-	-	-	-	-
5 BIS UNTER 10	-	-	-	-	-	-	-	-	-	-	-	-	-
10 BIS UNTER 15	-	-	-	-	-	-	-	-	-	-	-	-	-
15 BIS UNTER 20	6	-	8.7	-	-	-	-	-	6	-	6	6.5	-
20 BIS UNTER 25	8	-	11.6	-	6	-	25.0	-	14	-	14	15.1	-
25 BIS UNTER 30	15	-	21.7	-	6	-	25.0	-	21	-	21	22.6	-
30 BIS UNTER 35	10	-	14.5	-	1	-	4.2	-	11	-	11	11.8	-
35 BIS UNTER 40	15	-	21.7	-	3	-	12.5	-	18	-	18	19.4	-
40 BIS UNTER 45	8	-	11.6	-	3	-	12.5	-	11	-	11	11.8	-
45 BIS UNTER 50	1	-	1.4	-	-	-	-	-	1	-	1	1.1	-
50 BIS UNTER 55	1	-	1.4	-	-	-	-	-	1	-	1	1.1	-
55 BIS UNTER 60	3	-	4.3	-	3	-	12.5	-	6	-	6	6.5	-
60 BIS UNTER 65	-	-	-	-	-	-	-	-	-	-	-	-	-
65 BIS UNTER 70	1	-	1.4	-	-	-	-	-	1	-	1	1.1	-
70 BIS UNTER 75	1	-	1.4	-	-	-	-	-	1	-	1	1.1	-
75 BIS UNTER 80	-	-	-	-	-	-	-	-	-	-	-	-	-
80 BIS UNTER 85	-	-	-	-	1	-	4.2	-	1	-	1	1.1	-
85 UND MEHR JAHRE	-	-	-	-	1	-	4.2	-	1	-	1	1.1	-
ZUSAMMEN	69	-	100.0	-	24	-	100.0	-	93	-	93	100.0	-

187 = SONSTIGE U. N. NAHER BEZ. MAENNL. GESCHLECHTSORGANE (PENIS USW.)

ALTERSGRUPPEN	LEBEND				TOT				INSGESAMT				
	ABSOLUT		PROZENT		ABSOLUT		PROZENT		ABSOLUT		ZUS.	PROZENT	
	M	W	M	W	M	W	M	W	M	W		M	W
0 BIS UNTER 5	-	-	-	-	-	-	-	-	-	-	-	-	-
5 BIS UNTER 10	-	-	-	-	-	-	-	-	-	-	-	-	-
10 BIS UNTER 15	-	-	-	-	-	-	-	-	-	-	-	-	-
15 BIS UNTER 20	-	-	-	-	-	-	-	-	-	-	-	-	-
20 BIS UNTER 25	-	-	-	-	-	-	-	-	-	-	-	-	-
25 BIS UNTER 30	-	-	-	-	-	-	-	-	-	-	-	-	-
30 BIS UNTER 35	-	-	-	-	-	-	-	-	-	-	-	-	-
35 BIS UNTER 40	-	-	-	-	-	-	-	-	-	-	-	-	-
40 BIS UNTER 45	1	-	9.1	-	-	-	-	-	1	-	1	5.3	-
45 BIS UNTER 50	-	-	-	-	1	-	12.5	-	1	-	1	5.3	-
50 BIS UNTER 55	1	-	9.1	-	-	-	-	-	1	-	1	5.3	-
55 BIS UNTER 60	-	-	-	-	-	-	-	-	-	-	-	-	-
60 BIS UNTER 65	1	-	9.1	-	-	-	-	-	1	-	1	5.3	-
65 BIS UNTER 70	3	-	27.3	-	2	-	25.0	-	5	-	5	26.3	-
70 BIS UNTER 75	1	-	9.1	-	1	-	12.5	-	2	-	2	10.5	-
75 BIS UNTER 80	3	-	27.3	-	2	-	25.0	-	5	-	5	26.3	-
80 BIS UNTER 85	-	-	-	-	2	-	25.0	-	2	-	2	10.5	-
85 UND MEHR JAHRE	1	-	9.1	-	-	-	-	-	1	-	1	5.3	-
ZUSAMMEN	11	-	100.0	-	8	-	100.0	-	19	-	19	100.0	-

188 = HARNBLASE

ALTERSGRUPPEN	LEBEND				TOT				INSGESAMT					
	ABSOLUT		PROZENT		ABSOLUT		PROZENT		ABSOLUT		PROZENT			
	M	W	M	W	M	W	M	W	M	W	ZUS.	M	W	
0 BIS UNTER 5	-	-	-	-	-	-	-	-	-	-	-	-	-	-
5 BIS UNTER 10	-	-	-	-	-	-	-	-	-	-	-	-	-	-
10 BIS UNTER 15	-	-	-	-	-	-	-	-	-	-	-	-	-	-
15 BIS UNTER 20	-	-	-	-	-	-	-	-	-	-	-	-	-	-
20 BIS UNTER 25	-	-	-	-	-	-	-	-	-	-	-	-	-	-
25 BIS UNTER 30	2	-	0.7	-	-	-	-	-	2	-	2	0.4	-	-
30 BIS UNTER 35	1	-	0.4	-	-	-	-	-	1	-	1	0.2	-	-
35 BIS UNTER 40	4	-	1.5	-	-	-	-	-	4	-	4	0.8	-	-
40 BIS UNTER 45	10	3	3.7	4.6	-	-	-	-	10	3	13	2.0	2.2	-
45 BIS UNTER 50	10	3	3.7	4.6	5	2	2.1	2.9	15	5	20	2.9	3.7	-
50 BIS UNTER 55	28	4	10.4	6.2	7	1	2.9	1.4	35	5	40	6.8	3.7	-
55 BIS UNTER 60	23	8	8.6	12.3	7	6	2.9	8.7	30	14	44	5.9	10.4	-
60 BIS UNTER 65	42	10	15.6	15.4	25	10	10.3	14.5	67	20	87	13.1	14.9	-
65 BIS UNTER 70	47	17	17.5	26.2	55	9	22.7	13.0	102	26	128	20.0	19.4	-
70 BIS UNTER 75	56	11	20.8	16.9	58	9	24.0	13.0	114	20	134	22.3	14.9	-
75 BIS UNTER 80	30	6	11.2	9.2	50	10	20.7	14.5	80	16	96	15.7	11.9	-
80 BIS UNTER 85	15	2	5.6	3.1	18	14	7.4	20.3	33	16	49	6.5	11.9	-
85 UND MEHR JAHRE	1	1	0.4	1.5	17	8	7.0	11.6	18	9	27	3.5	6.7	-
ZUSAMMEN	269	65	100.0	100.0	242	69	100.0	100.0	511	134	645	100.0	100.0	-

189 = SONSTIGE UND NICHT NAEHER BEZ. HARNORGANE (NIERE,NIERENBECKEN,HARNLEITER)

ALTERSGRUPPEN	LEBEND				TOT				INSGESAMT					
	ABSOLUT		PROZENT		ABSOLUT		PROZENT		ABSOLUT		PROZENT			
	M	W	M	W	M	W	M	W	M	W	ZUS.	M	W	
0 BIS UNTER 5	1	1	1.2	1.7	1	-	0.7	-	2	1	3	0.9	0.7	-
5 BIS UNTER 10	-	1	-	1.7	1	-	0.7	-	1	1	2	0.5	0.7	-
10 BIS UNTER 15	-	-	-	-	-	-	-	-	-	-	-	-	-	-
15 BIS UNTER 20	-	1	-	1.7	-	1	-	1.1	-	2	2	-	1.3	-
20 BIS UNTER 25	-	-	-	-	-	-	-	-	-	-	-	-	-	-
25 BIS UNTER 30	1	-	1.2	-	-	-	-	-	1	-	1	0.5	-	-
30 BIS UNTER 35	1	-	1.2	-	1	-	0.7	-	2	-	2	0.9	-	-
35 BIS UNTER 40	6	4	7.2	6.8	2	3	1.5	3.3	8	7	15	3.7	4.7	-
40 BIS UNTER 45	3	1	3.6	1.7	6	1	4.4	1.1	9	2	11	4.1	1.3	-
45 BIS UNTER 50	6	2	7.2	3.4	8	5	5.9	5.6	14	7	21	6.4	4.7	-
50 BIS UNTER 55	18	9	21.7	15.3	13	9	9.6	10.0	31	18	49	14.2	12.1	-
55 BIS UNTER 60	12	4	14.5	6.8	13	10	9.6	11.1	25	14	39	11.4	9.4	-
60 BIS UNTER 65	8	13	9.6	22.0	11	12	8.1	13.3	19	25	44	8.7	16.8	-
65 BIS UNTER 70	18	12	21.7	20.3	29	21	21.3	23.3	47	33	80	21.5	22.1	-
70 BIS UNTER 75	7	8	8.4	13.6	29	12	21.3	13.3	36	20	56	16.4	13.4	-
75 BIS UNTER 80	1	2	1.2	3.4	15	12	11.0	13.3	16	14	30	7.3	9.4	-
80 BIS UNTER 85	1	1	1.2	1.7	4	3	2.9	3.3	5	4	9	2.3	2.7	-
85 UND MEHR JAHRE	-	-	-	-	3	1	2.2	1.1	3	1	4	1.4	0.7	-
ZUSAMMEN	83	59	100.0	100.0	136	90	100.0	100.0	219	149	368	100.0	100.0	-

189.0 = NIEREN

ALTERSGRUPPEN	LEBEND				TOT				INSGESAMT					
	ABSOLUT		PROZENT		ABSOLUT		PROZENT		ABSOLUT		PROZENT			
	M	W	M	W	M	W	M	W	M	W	ZUS.	M	W	
0 BIS UNTER 5	1	1	1.3	2.0	1	-	0.8	-	2	1	3	1.0	0.8	-
5 BIS UNTER 10	-	1	-	2.0	1	-	0.8	-	1	1	2	0.5	0.8	-
10 BIS UNTER 15	-	-	-	-	-	-	-	-	-	-	-	-	-	-
15 BIS UNTER 20	-	1	-	2.0	-	1	-	1.2	-	2	2	-	1.5	-
20 BIS UNTER 25	-	-	-	-	-	-	-	-	-	-	-	-	-	-
25 BIS UNTER 30	1	-	1.3	-	-	-	-	-	1	-	1	0.5	-	-
30 BIS UNTER 35	1	-	1.3	-	1	-	0.8	-	2	-	2	1.0	-	-
35 BIS UNTER 40	5	3	6.7	6.0	2	3	1.6	3.7	7	6	13	3.5	4.6	-
40 BIS UNTER 45	3	1	4.0	2.0	6	1	4.9	1.2	9	2	11	4.5	1.5	-
45 BIS UNTER 50	5	2	6.7	4.0	7	5	5.7	6.2	12	7	19	6.1	5.3	-
50 BIS UNTER 55	17	6	22.7	12.0	12	7	9.8	8.6	29	13	42	14.6	9.9	-
55 BIS UNTER 60	10	3	13.3	6.0	13	9	10.6	11.1	23	12	35	11.6	9.2	-
60 BIS UNTER 65	8	11	10.7	22.0	11	9	8.9	11.1	19	20	39	9.6	15.3	-
65 BIS UNTER 70	16	11	21.3	22.0	25	20	20.3	24.7	41	31	72	20.7	23.7	-
70 BIS UNTER 75	6	8	8.0	16.0	27	11	22.0	13.6	33	19	52	16.7	14.5	-
75 BIS UNTER 80	1	2	1.3	4.0	12	11	9.8	13.6	13	13	26	6.6	9.9	-
80 BIS UNTER 85	1	-	1.3	-	3	3	2.4	3.7	4	3	7	2.0	2.3	-
85 UND MEHR JAHRE	-	-	-	-	2	1	1.6	1.2	2	1	3	1.0	0.8	-
ZUSAMMEN	75	50	100.0	100.0	123	81	100.0	100.0	198	131	329	100.0	100.0	-

ALTERSGRUPPEN	LEBEND				TOT				INSGESAMT				
	ABSOLUT		PROZENT		ABSOLUT		PROZENT		ABSOLUT		PROZENT		
	M	W	M	W	M	W	M	W	M	W	ZUS.	M	W
0 BIS UNTER 5	1	1	0.1	0.1	1	-	0.1	-	2	1	3	0.1	0.0
5 BIS UNTER 10	-	1	-	0.1	1	-	0.1	-	1	1	2	0.1	0.0
10 BIS UNTER 15	-	-	-	-	-	1	-	0.1	-	1	1	-	0.0
15 BIS UNTER 20	6	5	0.6	0.5	-	2	-	0.2	6	7	13	0.3	0.3
20 BIS UNTER 25	8	3	0.9	0.3	6	2	0.6	0.2	14	5	19	0.7	0.2
25 BIS UNTER 30	18	7	1.9	0.6	6	4	0.6	0.4	24	11	35	1.3	0.5
30 BIS UNTER 35	12	17	1.3	1.5	2	7	0.2	0.8	14	24	38	0.7	1.2
35 BIS UNTER 40	25	57	2.7	5.1	6	12	0.6	1.3	31	69	100	1.7	3.4
40 BIS UNTER 45	22	63	2.4	5.7	9	22	0.9	2.4	31	85	116	1.7	4.2
45 BIS UNTER 50	18	72	1.9	6.5	21	55	2.2	5.9	39	127	166	2.1	6.2
50 BIS UNTER 55	62	119	6.7	10.7	25	71	2.6	7.7	87	190	277	4.6	9.3
55 BIS UNTER 60	64	169	6.9	15.3	40	99	4.2	10.7	104	268	372	5.5	13.2
60 BIS UNTER 65	108	178	11.6	16.1	65	127	6.9	13.7	173	305	478	9.2	15.0
65 BIS UNTER 70	188	198	20.2	17.9	175	156	18.5	16.8	363	354	717	19.3	17.4
70 BIS UNTER 75	209	130	22.5	11.7	206	145	21.7	15.6	415	275	690	22.1	13.5
75 BIS UNTER 80	135	68	14.5	6.1	203	122	21.4	13.2	338	190	528	18.0	9.3
80 BIS UNTER 85	46	17	5.0	1.5	109	69	11.5	7.4	155	86	241	8.3	4.2
85 UND MEHR JAHRE	7	3	0.8	0.3	73	33	7.7	3.6	80	36	116	4.3	1.8
ZUSAMMEN	929	1108	100.0	100.0	948	927	100.0	100.0	1877	2035	3912	100.0	100.0

190 = AUGE

ALTERSGRUPPEN	LEBEND				TOT				INSGESAMT				
	ABSOLUT		PROZENT		ABSOLUT		PROZENT		ABSOLUT		PROZENT		
	M	W	M	W	M	W	M	W	M	W	ZUS.	M	W
0 BIS UNTER 5	-	-	-	-	-	-	-	-	-	-	-	-	-
5 BIS UNTER 10	1	-	10.0	-	-	-	-	-	1	-	1	7.7	-
10 BIS UNTER 15	-	-	-	-	-	-	-	-	-	-	-	-	-
15 BIS UNTER 20	-	-	-	-	-	-	-	-	-	-	-	-	-
20 BIS UNTER 25	-	-	-	-	-	-	-	-	-	-	-	-	-
25 BIS UNTER 30	-	1	-	14.3	-	-	-	-	-	1	1	-	9.1
30 BIS UNTER 35	-	-	-	-	-	-	-	-	-	-	-	-	-
35 BIS UNTER 40	-	1	-	14.3	1	-	33.3	-	1	1	2	7.7	9.1
40 BIS UNTER 45	1	-	10.0	-	-	-	-	-	1	-	1	7.7	-
45 BIS UNTER 50	-	-	-	-	-	-	-	-	-	-	-	-	-
50 BIS UNTER 55	1	-	10.0	-	-	1	-	25.0	1	1	2	7.7	9.1
55 BIS UNTER 60	-	-	-	-	-	-	-	-	-	-	-	-	-
60 BIS UNTER 65	1	2	10.0	28.6	-	-	-	-	1	2	3	7.7	18.2
65 BIS UNTER 70	2	1	20.0	14.3	1	1	33.3	25.0	3	2	5	23.1	18.2
70 BIS UNTER 75	1	2	10.0	28.6	-	1	-	25.0	1	3	4	7.7	27.3
75 BIS UNTER 80	1	-	10.0	-	1	-	33.3	-	2	-	2	15.4	-
80 BIS UNTER 85	2	-	20.0	-	-	1	-	25.0	2	1	3	15.4	9.1
85 UND MEHR JAHRE	-	-	-	-	-	-	-	-	-	-	-	-	-
ZUSAMMEN	10	7	100.0	100.0	3	4	100.0	100.0	13	11	24	100.0	100.0

191 + 192 = GEHIRN UND NERVENSYSTEM

ALTERSGRUPPEN	LEBEND				TOT				INSGESAMT				
	ABSOLUT		PROZENT		ABSOLUT		PROZENT		ABSOLUT		PROZENT		
	M	W	M	W	M	W	M	W	M	W	ZUS.	M	W
0 BIS UNTER 5	3	-	7.5	-	4	1	3.5	0.8	7	1	8	4.5	0.6
5 BIS UNTER 10	1	-	2.5	-	3	1	2.6	0.8	4	1	5	2.6	0.6
10 BIS UNTER 15	4	1	10.0	2.4	5	2	4.3	1.6	9	3	12	5.8	1.8
15 BIS UNTER 20	4	3	10.0	7.3	1	-	0.9	-	5	3	8	3.2	1.8
20 BIS UNTER 25	1	2	2.5	4.9	3	3	2.6	2.5	4	5	9	2.6	3.1
25 BIS UNTER 30	4	2	10.0	4.9	-	5	-	4.1	4	7	11	2.6	4.3
30 BIS UNTER 35	2	1	5.0	2.4	3	-	2.6	-	5	1	6	3.2	0.6
35 BIS UNTER 40	4	3	10.0	7.3	7	3	6.1	2.5	11	6	17	7.1	3.7
40 BIS UNTER 45	2	7	5.0	17.1	4	4	3.5	3.3	6	11	17	3.9	6.7
45 BIS UNTER 50	7	4	17.5	9.8	14	5	12.2	4.1	21	9	30	13.5	5.5
50 BIS UNTER 55	2	8	5.0	19.5	13	21	11.3	17.2	15	29	44	9.7	17.8
55 BIS UNTER 60	4	4	10.0	9.8	21	12	18.3	9.8	25	16	41	16.1	9.8
60 BIS UNTER 65	2	1	5.0	2.4	12	19	10.4	15.6	14	20	34	9.0	12.3
65 BIS UNTER 70	-	4	-	9.8	12	24	10.4	19.7	12	28	40	7.7	17.2
70 BIS UNTER 75	-	1	-	2.4	11	14	9.6	11.5	11	15	26	7.1	9.2
75 BIS UNTER 80	-	-	-	-	2	5	1.7	4.1	2	5	7	1.3	3.1
80 BIS UNTER 85	-	-	-	-	-	2	-	1.6	-	2	2	-	1.2
85 UND MEHR JAHRE	-	-	-	-	-	1	-	0.8	-	1	1	-	0.6
ZUSAMMEN	40	41	100.0	100.0	115	122	100.0	100.0	155	163	318	100.0	100.0

193 = SCHILDDRUESE

ALTERSGRUPPEN	LEBEND				TOT				INSGESAMT				
	ABSOLUT		PROZENT		ABSOLUT		PROZENT		ABSOLUT		ZUS.	PROZENT	
	M	W	M	W	M	W	M	W	M	W		M	W
0 BIS UNTER 5	-	-	-	-	-	-	-	-	-	-	-	-	-
5 BIS UNTER 10	-	-	-	-	-	-	-	-	-	-	-	-	-
10 BIS UNTER 15	-	-	-	-	-	-	-	-	-	-	-	-	-
15 BIS UNTER 20	-	1	-	1.7	-	-	-	-	-	1	1	-	0.9
20 BIS UNTER 25	-	2	-	3.4	-	1	-	1.9	-	3	3	-	2.7
25 BIS UNTER 30	-	7	-	11.9	-	-	-	-	-	7	7	-	6.3
30 BIS UNTER 35	2	4	12.5	6.8	-	1	-	1.9	2	5	7	5.1	4.5
35 BIS UNTER 40	2	3	12.5	5.1	-	1	-	1.9	2	4	6	5.1	3.6
40 BIS UNTER 45	1	6	6.3	10.2	1	1	4.3	1.9	2	7	9	5.1	6.3
45 BIS UNTER 50	2	4	12.5	6.8	1	1	4.3	1.9	3	5	8	7.7	4.5
50 BIS UNTER 55	5	9	31.3	15.3	5	3	21.7	5.7	10	12	22	25.6	10.7
55 BIS UNTER 60	2	8	12.5	13.6	1	3	4.3	5.7	3	11	14	7.7	9.8
60 BIS UNTER 65	1	5	6.3	8.5	1	8	4.3	15.1	2	13	15	5.1	11.6
65 BIS UNTER 70	-	4	-	6.8	2	10	8.7	18.9	2	14	16	5.1	12.5
70 BIS UNTER 75	-	3	-	5.1	7	4	30.4	7.5	7	7	14	17.9	6.3
75 BIS UNTER 80	1	2	6.3	3.4	2	10	8.7	18.9	3	12	15	7.7	10.7
80 BIS UNTER 85	-	1	-	1.7	3	7	13.0	13.2	3	8	11	7.7	7.1
85 UND MEHR JAHRE	-	-	-	-	-	3	-	5.7	-	3	3	-	2.7
ZUSAMMEN	16	59	100.0	100.0	23	53	100.0	100.0	39	112	151	100.0	100.0

194 = SONSTIGE ENDOKRINE DRUESEN

ALTERSGRUPPEN	LEBEND				TOT				INSGESAMT				
	ABSOLUT		PROZENT		ABSOLUT		PROZENT		ABSOLUT		ZUS.	PROZENT	
	M	W	M	W	M	W	M	W	M	W		M	W
0 BIS UNTER 5	-	-	-	-	-	-	-	-	-	-	-	-	-
5 BIS UNTER 10	-	-	-	-	-	-	-	-	-	-	-	-	-
10 BIS UNTER 15	-	-	-	-	-	-	-	-	-	-	-	-	-
15 BIS UNTER 20	-	-	-	-	-	1	-	12.5	-	1	1	-	7.7
20 BIS UNTER 25	-	1	-	20.0	1	1	25.0	12.5	1	2	3	25.0	15.4
25 BIS UNTER 30	-	-	-	-	-	-	-	-	-	-	-	-	-
30 BIS UNTER 35	-	-	-	-	-	1	-	12.5	-	1	1	-	7.7
35 BIS UNTER 40	-	-	-	-	-	-	-	-	-	1	1	-	7.7
40 BIS UNTER 45	-	1	-	20.0	-	-	-	-	-	1	1	-	7.7
45 BIS UNTER 50	-	2	-	40.0	-	-	-	-	-	2	2	-	15.4
50 BIS UNTER 55	-	-	-	-	-	3	-	37.5	-	3	3	-	23.1
55 BIS UNTER 60	-	1	-	20.0	1	-	25.0	-	1	1	2	25.0	7.7
60 BIS UNTER 65	-	-	-	-	1	-	25.0	-	1	-	1	25.0	-
65 BIS UNTER 70	-	-	-	-	1	1	25.0	12.5	1	1	2	25.0	7.7
70 BIS UNTER 75	-	-	-	-	-	1	-	12.5	-	1	1	-	7.7
75 BIS UNTER 80	-	-	-	-	-	-	-	-	-	-	-	-	-
80 BIS UNTER 85	-	-	-	-	-	-	-	-	-	-	-	-	-
85 UND MEHR JAHRE	-	-	-	-	-	-	-	-	-	-	-	-	-
ZUSAMMEN	-	5	-	100.0	4	8	100.0	100.0	4	13	17	100.0	100.0

195 - 199 = SEK. BOESARTIGE NEUBILDUNGEN U. SONST. NEUBILDUNGEN UNBEK. SITZES

ALTERSGRUPPEN	LEBEND				TOT				INSGESAMT				
	ABSOLUT		PROZENT		ABSOLUT		PROZENT		ABSOLUT		ZUS.	PROZENT	
	M	W	M	W	M	W	M	W	M	W		M	W
0 BIS UNTER 5	-	-	-	-	1	-	0.2	-	1	-	1	0.2	-
5 BIS UNTER 10	-	-	-	-	-	-	-	-	-	-	-	-	-
10 BIS UNTER 15	-	1	-	1.3	-	-	-	-	-	1	1	-	0.2
15 BIS UNTER 20	-	-	-	-	-	-	-	-	-	-	-	-	-
20 BIS UNTER 25	-	-	-	-	-	-	-	-	-	-	-	-	-
25 BIS UNTER 30	1	-	1.6	-	1	1	0.2	0.2	2	1	3	0.4	0.2
30 BIS UNTER 35	2	-	3.1	-	1	2	0.2	0.4	3	2	5	0.6	0.4
35 BIS UNTER 40	1	4	1.6	5.2	4	5	0.9	1.0	5	9	14	1.0	1.6
40 BIS UNTER 45	1	4	1.6	5.2	7	6	1.7	1.2	8	10	18	1.6	1.8
45 BIS UNTER 50	3	4	4.7	5.2	17	12	4.0	2.5	20	16	36	4.1	2.8
50 BIS UNTER 55	5	9	7.8	11.7	27	26	6.4	5.4	32	35	67	6.6	6.2
55 BIS UNTER 60	5	7	7.8	9.1	34	35	8.0	7.2	39	42	81	8.0	7.5
60 BIS UNTER 65	11	8	17.2	10.4	56	36	13.2	7.4	67	44	111	13.7	7.8
65 BIS UNTER 70	7	15	10.9	19.5	87	75	20.5	15.5	94	90	184	19.3	16.0
70 BIS UNTER 75	17	13	26.6	16.9	82	104	19.3	21.4	99	117	216	20.3	20.8
75 BIS UNTER 80	7	6	10.9	7.8	68	94	16.0	19.4	75	100	175	15.4	17.8
80 BIS UNTER 85	3	6	4.7	7.8	26	55	6.1	11.3	29	61	90	5.9	10.9
85 UND MEHR JAHRE	1	-	1.6	-	13	34	3.1	7.0	14	34	48	2.9	6.0
ZUSAMMEN	64	77	100.0	100.0	424	485	100.0	100.0	488	562	1050	100.0	100.0

ALTERSGRUPPEN	LEBEND				TOT				INSGESAMT				
	ABSOLUT		PROZENT		ABSOLUT		PROZENT		ABSOLUT		ZUS.	PROZENT	
	M	W	M	W	M	W	M	W	M	W		M	W
0 BIS UNTER 5	3	-	2.3	-	5	1	0.9	0.1	8	1	9	1.1	0.1
5 BIS UNTER 10	2	-	1.5	-	3	1	0.5	0.1	5	1	6	0.7	0.1
10 BIS UNTER 15	4	2	3.1	1.1	5	2	0.9	0.3	9	4	13	1.3	0.5
15 BIS UNTER 20	4	4	3.1	2.1	1	1	0.2	0.1	5	5	10	0.7	0.6
20 BIS UNTER 25	1	4	0.8	2.1	3	4	0.5	0.6	4	8	12	0.6	0.9
25 BIS UNTER 30	5	11	3.8	5.8	2	7	0.4	1.0	7	18	25	1.0	2.1
30 BIS UNTER 35	6	5	4.6	2.6	4	3	0.7	0.4	10	8	18	1.4	0.9
35 BIS UNTER 40	7	11	5.4	5.8	12	10	2.1	1.5	19	21	40	2.7	2.4
40 BIS UNTER 45	5	18	3.8	9.5	12	11	2.1	1.6	17	29	46	2.4	3.4
45 BIS UNTER 50	12	14	9.2	7.4	32	18	5.6	2.7	44	32	76	6.3	3.7
50 BIS UNTER 55	13	26	10.0	13.8	45	54	7.9	8.0	58	80	138	8.3	9.3
55 BIS UNTER 60	11	20	8.5	10.6	57	50	10.0	7.4	68	70	138	9.7	8.1
60 BIS UNTER 65	15	16	11.5	8.5	70	63	12.3	9.4	85	79	164	12.2	9.2
65 BIS UNTER 70	9	24	6.9	12.7	103	111	18.1	16.5	112	135	247	16.0	15.7
70 BIS UNTER 75	18	19	13.8	10.1	100	124	17.6	18.5	118	143	261	16.9	16.6
75 BIS UNTER 80	9	8	6.9	4.2	73	109	12.8	16.2	82	117	199	11.7	13.6
80 BIS UNTER 85	5	7	3.8	3.7	29	65	5.1	9.7	34	72	106	4.9	8.4
85 UND MEHR JAHRE	1	-	0.8	-	13	38	2.3	5.7	14	38	52	2.0	4.4
ZUSAMMEN	130	189	100.0	100.0	569	672	100.0	100.0	699	861	1560	100.0	100.0

200 + 202 = MALIGN E LYMPHOM (AUSSER LYMPHOGRANULOMATOSE)

ALTERSGRUPPEN	LEBEND				TOT				INSGESAMT				
	ABSOLUT		PROZENT		ABSOLUT		PROZENT		ABSOLUT		ZUS.	PROZENT	
	M	W	M	W	M	W	M	W	M	W		M	W
0 BIS UNTER 5	-	1	-	2.2	1	-	1.0	-	1	1	2	0.7	0.8
5 BIS UNTER 10	-	-	-	-	3	-	3.0	-	3	-	3	2.1	-
10 BIS UNTER 15	2	-	4.5	-	1	-	1.0	-	3	-	3	2.1	-
15 BIS UNTER 20	2	1	4.5	2.2	2	2	2.0	2.7	4	3	7	2.8	2.5
20 BIS UNTER 25	2	-	4.5	-	1	1	1.0	1.4	3	1	4	2.1	0.8
25 BIS UNTER 30	1	2	2.3	4.4	-	1	-	1.4	1	3	4	0.7	2.5
30 BIS UNTER 35	1	-	2.3	-	-	-	-	-	1	-	1	0.7	-
35 BIS UNTER 40	2	1	4.5	2.2	2	2	2.0	2.7	4	3	7	2.8	2.5
40 BIS UNTER 45	2	3	4.5	6.7	3	4	3.0	5.5	5	7	12	3.4	5.9
45 BIS UNTER 50	4	1	9.1	2.2	4	2	4.0	2.7	8	3	11	5.5	2.5
50 BIS UNTER 55	4	3	9.1	6.7	10	4	9.9	5.5	14	7	21	9.7	5.9
55 BIS UNTER 60	3	3	6.8	6.7	10	4	9.9	5.5	13	7	20	9.0	5.9
60 BIS UNTER 65	5	8	11.4	17.8	8	7	7.9	9.6	13	15	28	9.0	12.7
65 BIS UNTER 70	7	7	15.9	15.6	18	14	17.8	19.2	25	21	46	17.2	17.8
70 BIS UNTER 75	4	7	9.1	15.6	15	15	14.9	20.5	19	22	41	13.1	18.6
75 BIS UNTER 80	4	5	9.1	11.1	16	13	15.8	17.8	20	18	38	13.8	15.3
80 BIS UNTER 85	1	2	2.3	4.4	6	1	5.9	1.4	7	3	10	4.8	2.5
85 UND MEHR JAHRE	-	1	-	2.2	1	3	1.0	4.1	1	4	5	0.7	3.4
ZUSAMMEN	44	45	100.0	100.0	101	73	100.0	100.0	145	118	263	100.0	100.0

201 = LYMPHOGRANULOMATOSE

ALTERSGRUPPEN	LEBEND				TOT				INSGESAMT				
	ABSOLUT		PROZENT		ABSOLUT		PROZENT		ABSOLUT		ZUS.	PROZENT	
	M	W	M	W	M	W	M	W	M	W		M	W
0 BIS UNTER 5	-	-	-	-	-	-	-	-	-	-	-	-	-
5 BIS UNTER 10	-	-	-	-	-	-	-	-	-	-	-	-	-
10 BIS UNTER 15	2	2	5.9	9.1	-	-	-	-	2	2	4	3.1	4.8
15 BIS UNTER 20	4	5	11.8	22.7	-	1	-	5.0	4	6	10	6.3	14.3
20 BIS UNTER 25	2	1	5.9	4.5	4	-	13.3	-	6	1	7	9.4	2.4
25 BIS UNTER 30	5	4	14.7	18.2	3	-	10.0	-	8	4	12	12.5	9.5
30 BIS UNTER 35	5	-	14.7	-	-	-	-	-	5	-	5	7.8	-
35 BIS UNTER 40	2	3	5.9	13.6	2	2	6.7	10.0	4	5	9	6.3	11.9
40 BIS UNTER 45	4	2	11.8	9.1	2	-	6.7	-	6	2	8	9.4	4.8
45 BIS UNTER 50	1	-	2.9	-	3	2	10.0	10.0	4	2	6	6.3	4.8
50 BIS UNTER 55	2	2	5.9	9.1	1	2	3.3	10.0	3	4	7	4.7	9.5
55 BIS UNTER 60	4	-	11.8	-	2	4	6.7	20.0	6	4	10	9.4	9.5
60 BIS UNTER 65	1	-	2.9	-	1	3	3.3	15.0	2	3	5	3.1	7.1
65 BIS UNTER 70	1	3	2.9	13.6	5	-	16.7	-	6	3	9	9.4	7.1
70 BIS UNTER 75	1	-	2.9	-	5	3	16.7	15.0	6	3	9	9.4	7.1
75 BIS UNTER 80	-	-	-	-	1	2	3.3	10.0	1	2	3	1.6	4.8
80 BIS UNTER 85	-	-	-	-	-	1	-	5.0	-	1	1	-	2.4
85 UND MEHR JAHRE	-	-	-	-	1	-	3.3	-	1	-	1	1.6	-
ZUSAMMEN	34	22	100.0	100.0	30	20	100.0	100.0	64	42	106	100.0	100.0

203 = MULTIPLES MYELOM

ALTERSGRUPPEN	LEBEND				TOT				INSGESAMT				
	ABSOLUT		PROZENT		ABSOLUT		PROZENT		ABSOLUT		ZUS.	PROZENT	
	M	W	M	W	M	W	M	W	M	W		M	W
0 BIS UNTER 5	-	-	-	-	-	-	-	-	-	-	-	-	-
5 BIS UNTER 10	-	-	-	-	-	-	-	-	-	-	-	-	-
10 BIS UNTER 15	-	-	-	-	-	-	-	-	-	-	-	-	-
15 BIS UNTER 20	-	-	-	-	-	-	-	-	-	-	-	-	-
20 BIS UNTER 25	-	-	-	-	-	-	-	-	-	-	-	-	-
25 BIS UNTER 30	-	-	-	-	-	-	-	-	-	-	-	-	-
30 BIS UNTER 35	-	-	-	-	-	-	-	-	-	-	-	-	-
35 BIS UNTER 40	-	-	-	-	-	-	-	-	-	-	-	-	-
40 BIS UNTER 45	-	-	-	-	1	-	2.2	-	1	-	1	1.9	-
45 BIS UNTER 50	-	-	-	-	2	2	2.2	3.7	1	2	3	1.9	3.6
50 BIS UNTER 55	2	-	22.2	-	3	2	6.7	3.7	5	2	7	9.3	3.6
55 BIS UNTER 60	2	-	22.2	-	2	6	4.4	11.1	4	6	10	7.4	10.7
60 BIS UNTER 65	1	1	11.1	50.0	4	7	8.9	13.0	5	8	13	9.3	14.3
65 BIS UNTER 70	2	-	22.2	-	11	7	24.4	13.0	13	7	20	24.1	12.5
70 BIS UNTER 75	2	-	22.2	-	14	11	31.1	20.4	16	11	27	29.6	19.6
75 BIS UNTER 80	-	1	-	50.0	7	12	15.6	22.2	7	13	20	13.0	23.2
80 BIS UNTER 85	-	-	-	-	2	4	4.4	7.4	2	4	6	3.7	7.1
85 UND MEHR JAHRE	-	-	-	-	-	3	-	5.6	-	3	3	-	5.4
ZUSAMMEN	9	2	100.0	100.0	45	54	100.0	100.0	54	56	110	100.0	100.0

204 = LYMPHATISCHE LEUKAEMIE

ALTERSGRUPPEN	LEBEND				TOT				INSGESAMT				
	ABSOLUT		PROZENT		ABSOLUT		PROZENT		ABSOLUT		ZUS.	PROZENT	
	M	W	M	W	M	W	M	W	M	W		M	W
0 BIS UNTER 5	3	3	12.0	17.6	1	3	1.4	6.3	4	6	10	4.2	9.2
5 BIS UNTER 10	3	3	12.0	17.6	2	-	2.9	-	5	3	8	5.3	4.6
10 BIS UNTER 15	4	-	16.0	-	1	3	1.4	6.3	5	3	8	5.3	4.6
15 BIS UNTER 20	1	-	4.0	-	-	2	-	4.2	1	2	3	1.1	3.1
20 BIS UNTER 25	-	-	-	-	2	-	2.9	-	2	-	2	2.1	-
25 BIS UNTER 30	-	-	-	-	-	-	-	-	-	-	-	-	-
30 BIS UNTER 35	-	-	-	-	2	1	2.9	2.1	2	1	3	2.1	1.5
35 BIS UNTER 40	-	-	-	-	1	-	1.4	-	1	-	1	1.1	-
40 BIS UNTER 45	-	1	-	5.9	1	-	1.4	-	1	1	2	1.1	1.5
45 BIS UNTER 50	1	-	4.0	-	-	1	-	2.1	1	1	2	1.1	1.5
50 BIS UNTER 55	4	2	16.0	11.8	1	3	1.4	6.3	5	5	10	5.3	7.7
55 BIS UNTER 60	-	-	-	-	1	-	1.4	-	1	-	1	1.1	-
60 BIS UNTER 65	2	3	8.0	17.6	5	2	7.1	4.2	7	5	12	7.4	7.7
65 BIS UNTER 70	2	3	8.0	17.6	8	8	11.4	16.7	10	11	21	10.5	16.9
70 BIS UNTER 75	5	1	20.0	5.9	17	12	24.3	25.0	22	13	35	23.2	20.0
75 BIS UNTER 80	-	1	-	5.9	12	5	17.1	10.4	12	6	18	12.6	9.2
80 BIS UNTER 85	-	-	-	-	10	6	14.3	12.5	10	6	16	10.5	9.2
85 UND MEHR JAHRE	-	-	-	-	6	2	8.6	4.2	6	2	8	6.3	3.1
ZUSAMMEN	25	17	100.0	100.0	70	48	100.0	100.0	95	65	160	100.0	100.0

205 = MYELOISCHE LEUKAEMIE

ALTERSGRUPPEN	LEBEND				TOT				INSGESAMT				
	ABSOLUT		PROZENT		ABSOLUT		PROZENT		ABSOLUT		ZUS.	PROZENT	
	M	W	M	W	M	W	M	W	M	W		M	W
0 BIS UNTER 5	-	-	-	-	-	-	-	-	-	-	-	-	-
5 BIS UNTER 10	1	-	20.0	-	-	-	-	-	1	-	1	1.6	-
10 BIS UNTER 15	-	-	-	-	-	-	-	-	-	-	-	-	-
15 BIS UNTER 20	-	-	-	-	2	1	3.4	1.6	2	1	3	3.1	1.6
20 BIS UNTER 25	-	-	-	-	1	1	1.7	1.6	1	1	2	1.6	1.6
25 BIS UNTER 30	-	-	-	-	2	3	3.4	4.9	2	3	5	3.1	4.8
30 BIS UNTER 35	2	-	40.0	-	2	3	3.4	4.9	4	3	7	6.3	4.8
35 BIS UNTER 40	-	1	-	50.0	2	-	3.4	-	2	1	3	3.1	1.6
40 BIS UNTER 45	-	-	-	-	2	1	3.4	1.6	2	1	3	3.1	1.6
45 BIS UNTER 50	1	-	20.0	-	2	1	3.4	1.6	3	1	4	4.7	1.6
50 BIS UNTER 55	-	-	-	-	5	6	8.5	9.8	5	6	11	7.8	9.5
55 BIS UNTER 60	-	1	-	50.0	4	4	6.8	6.6	4	5	9	6.3	7.9
60 BIS UNTER 65	-	-	-	-	6	8	10.2	13.1	6	8	14	9.4	12.7
65 BIS UNTER 70	-	-	-	-	11	13	18.6	21.3	11	13	24	17.2	20.6
70 BIS UNTER 75	-	-	-	-	14	8	23.7	13.1	14	8	22	21.9	12.7
75 BIS UNTER 80	1	-	20.0	-	4	4	6.8	6.6	5	4	9	7.8	6.3
80 BIS UNTER 85	-	-	-	-	2	6	3.4	9.8	2	6	8	3.1	9.5
85 UND MEHR JAHRE	-	-	-	-	-	2	-	3.3	-	2	2	-	3.2
ZUSAMMEN	5	2	100.0	100.0	59	61	100.0	100.0	64	63	127	100.0	100.0

206 - 209 = SONSTIGE LEUKAEMIEEN

ALTERSGRUPPEN	LEBEND				TOT				INSGESAMT				
	ABSOLUT		PROZENT		ABSOLUT		PROZENT		ABSOLUT		PROZENT		
	M	W	M	W	M	W	M	W	M	W	ZUS.	M	W
0 BIS UNTER 5	1	1	33.3	25.0	2	2	3.7	4.3	3	3	6	5.3	6.0
5 BIS UNTER 10	-	-	-	-	1	-	1.9	-	1	-	1	1.8	-
10 BIS UNTER 15	1	-	33.3	-	1	-	1.9	-	2	-	2	3.5	-
15 BIS UNTER 20	-	1	-	25.0	2	2	3.7	4.3	2	3	5	3.5	6.0
20 BIS UNTER 25	-	-	-	-	2	-	3.7	-	2	-	2	3.5	-
25 BIS UNTER 30	-	-	-	-	-	-	-	-	-	-	-	-	-
30 BIS UNTER 35	-	-	-	-	2	1	3.7	2.2	2	1	3	3.5	2.0
35 BIS UNTER 40	-	-	-	-	4	3	7.4	6.5	4	3	7	7.0	6.0
40 BIS UNTER 45	-	-	-	-	3	2	5.6	4.3	3	2	5	5.3	4.0
45 BIS UNTER 50	-	-	-	-	1	1	1.9	2.2	1	1	2	1.8	2.0
50 BIS UNTER 55	-	-	-	-	2	2	3.7	4.3	2	2	4	3.5	4.0
55 BIS UNTER 60	-	-	-	-	3	3	5.6	6.5	3	3	6	5.3	6.0
60 BIS UNTER 65	-	-	-	-	9	4	16.7	8.7	9	4	13	15.8	8.0
65 BIS UNTER 70	-	-	-	-	7	13	13.0	28.3	8	14	22	14.0	28.0
70 BIS UNTER 75	1	1	33.3	25.0	10	5	18.5	10.9	10	5	15	17.5	10.0
75 BIS UNTER 80	-	1	-	25.0	3	8	5.6	17.4	3	9	12	5.3	18.0
80 BIS UNTER 85	-	-	-	-	2	-	3.7	-	2	-	2	3.5	-
85 UND MEHR JAHRE	-	-	-	-	-	-	-	-	-	-	-	-	-
ZUSAMMEN	3	4	100.0	100.0	54	46	100.0	100.0	57	50	107	100.0	100.0

200 - 209 = LYMPHATISCHE UND BLUTBILDENDE ORGANE

ALTERSGRUPPEN	LEBEND				TOT				INSGESAMT				
	ABSOLUT		PROZENT		ABSOLUT		PROZENT		ABSOLUT		PROZENT		
	M	W	M	W	M	W	M	W	M	W	ZUS.	M	W
0 BIS UNTER 5	4	5	3.3	5.4	4	5	1.1	1.7	8	10	18	1.7	2.5
5 BIS UNTER 10	4	3	3.3	3.3	6	-	1.7	-	10	3	13	2.1	0.8
10 BIS UNTER 15	9	2	7.5	2.2	3	3	0.8	1.0	12	5	17	2.5	1.3
15 BIS UNTER 20	7	7	5.8	7.6	6	8	1.7	2.6	13	15	28	2.7	3.8
20 BIS UNTER 25	4	1	3.3	1.1	10	2	2.8	0.7	14	3	17	2.9	0.8
25 BIS UNTER 30	6	6	5.0	6.5	5	4	1.4	1.3	11	10	21	2.3	2.5
30 BIS UNTER 35	8	-	6.7	-	6	5	1.7	1.7	14	5	19	2.9	1.3
35 BIS UNTER 40	4	5	3.3	5.4	11	7	3.1	2.3	15	12	27	3.1	3.0
40 BIS UNTER 45	6	6	5.0	6.5	12	7	3.3	2.3	18	13	31	3.8	3.3
45 BIS UNTER 50	7	1	5.8	1.1	11	9	3.1	3.0	18	10	28	3.8	2.5
50 BIS UNTER 55	12	7	10.0	7.6	22	19	6.1	6.3	34	26	60	7.1	6.6
55 BIS UNTER 60	9	4	7.5	4.3	22	21	6.1	7.0	31	25	56	6.5	6.3
60 BIS UNTER 65	9	12	7.5	13.0	33	31	9.2	10.3	42	43	85	8.8	10.9
65 BIS UNTER 70	13	14	10.8	15.2	60	55	16.7	18.2	73	69	142	15.2	17.5
70 BIS UNTER 75	12	8	10.0	8.7	75	54	20.9	17.9	87	62	149	18.2	15.7
75 BIS UNTER 80	5	8	4.2	8.7	43	44	12.0	14.6	48	52	100	10.0	13.2
80 BIS UNTER 85	1	2	0.8	2.2	22	18	6.1	6.0	23	20	43	4.8	5.1
85 UND MEHR JAHRE	-	1	-	1.1	8	10	2.2	3.3	8	11	19	1.7	2.8
ZUSAMMEN	120	92	100.0	100.0	359	302	100.0	100.0	479	394	873	100.0	100.0

BOESARTIGE NEUBILDUNGEN INSGESAMT

ALTERSGRUPPEN	LEBEND				TOT				INSGESAMT				
	ABSOLUT		PROZENT		ABSOLUT		PROZENT		ABSOLUT		PROZENT		
	M	W	M	W	M	W	M	W	M	W	ZUS.	M	W
0 BIS UNTER 5	8	7	0.3	0.2	10	7	0.2	0.2	18	14	32	0.2	0.2
5 BIS UNTER 10	6	6	0.2	0.1	10	2	0.2	0.0	16	8	24	0.2	0.1
10 BIS UNTER 15	16	6	0.6	0.1	9	6	0.1	0.1	25	12	37	0.3	0.1
15 BIS UNTER 20	21	25	0.8	0.6	10	12	0.2	0.2	31	37	68	0.4	0.4
20 BIS UNTER 25	20	15	0.7	0.4	21	9	0.3	0.2	41	24	65	0.5	0.3
25 BIS UNTER 30	41	39	1.5	1.0	22	21	0.4	0.4	63	60	123	0.7	0.7
30 BIS UNTER 35	41	51	1.5	1.3	19	25	0.3	0.5	60	76	136	0.7	0.8
35 BIS UNTER 40	74	160	2.7	3.9	62	66	1.0	1.3	136	226	362	1.5	2.5
40 BIS UNTER 45	101	229	3.7	5.6	117	114	1.9	2.3	218	343	561	2.5	3.8
45 BIS UNTER 50	148	294	5.4	7.2	220	188	3.6	3.8	368	482	850	4.2	5.4
50 BIS UNTER 55	286	443	10.3	10.9	333	333	5.5	6.8	619	776	1395	7.0	8.6
55 BIS UNTER 60	254	497	9.2	12.2	439	391	7.2	8.0	693	888	1581	7.8	9.9
60 BIS UNTER 65	330	523	11.9	12.9	658	476	10.8	9.7	988	999	1987	11.2	11.1
65 BIS UNTER 70	532	677	19.2	16.7	1183	773	19.5	15.7	1715	1450	3165	19.4	16.2
70 BIS UNTER 75	478	546	17.3	13.5	1342	880	22.1	17.9	1820	1426	3246	20.6	15.9
75 BIS UNTER 80	288	359	10.4	8.8	968	815	15.9	16.6	1256	1174	2430	14.2	13.1
80 BIS UNTER 85	95	138	3.4	3.4	429	518	7.1	10.5	524	656	1180	5.9	7.3
85 UND MEHR JAHRE	25	44	0.9	1.1	219	278	3.6	5.6	244	322	566	2.8	3.6
ZUSAMMEN	2764	4059	100.0	100.0	6071	4914	100.0	100.0	8835	8973	17808	100.0	100.0

TABELLENTEIL III

GESAMTZAHL DER IM JAHR 1975 ERFASSTEN PERSONEN

140 = LIPPE

ALTERSGRUPPEN	LEBEND				TOT				INSGESAMT				
	ABSOLUT		PROZENT		ABSOLUT		PROZENT		ABSOLUT		ZUS.	PROZENT	
	M	W	M	W	M	W	M	W	M	W		M	W
0 BIS UNTER 5	-	-	-	-	-	-	-	-	-	-	-	-	-
5 BIS UNTER 10	-	-	-	-	-	-	-	-	-	-	-	-	-
10 BIS UNTER 15	-	-	-	-	-	-	-	-	-	-	-	-	-
15 BIS UNTER 20	-	-	-	-	-	-	-	-	-	-	-	-	-
20 BIS UNTER 25	-	-	-	-	-	-	-	-	-	-	-	-	-
25 BIS UNTER 30	1	-	14.3	-	-	-	-	-	1	-	1	10.0	-
30 BIS UNTER 35	-	-	-	-	-	-	-	-	-	-	-	-	-
35 BIS UNTER 40	-	-	-	-	-	-	-	-	-	-	-	-	-
40 BIS UNTER 45	2	-	28.6	-	-	-	-	-	2	-	2	20.0	-
45 BIS UNTER 50	2	-	28.6	-	-	-	-	-	2	-	2	20.0	-
50 BIS UNTER 55	-	-	-	-	-	-	-	-	-	-	-	-	-
55 BIS UNTER 60	-	-	-	-	-	-	-	-	-	-	-	-	-
60 BIS UNTER 65	-	1	-	50.0	1	-	33.3	-	1	1	2	10.0	50.0
65 BIS UNTER 70	-	-	-	-	1	-	33.3	-	1	-	1	10.0	-
70 BIS UNTER 75	1	-	14.3	-	-	-	-	-	1	-	1	10.0	-
75 BIS UNTER 80	-	-	-	-	-	-	-	-	-	-	-	-	-
80 BIS UNTER 85	1	-	14.3	-	-	-	-	-	1	-	1	10.0	-
85 UND MEHR JAHRE	-	1	-	50.0	1	-	33.3	-	1	1	2	10.0	50.0
ZUSAMMEN	7	2	100.0	100.0	3	-	100.0	-	10	2	12	100.0	100.0

141 = ZUNGE

ALTERSGRUPPEN	LEBEND				TOT				INSGESAMT				
	ABSOLUT		PROZENT		ABSOLUT		PROZENT		ABSOLUT		ZUS.	PROZENT	
	M	W	M	W	M	W	M	W	M	W		M	W
0 BIS UNTER 5	-	-	-	-	-	-	-	-	-	-	-	-	-
5 BIS UNTER 10	-	-	-	-	-	-	-	-	-	-	-	-	-
10 BIS UNTER 15	-	-	-	-	-	-	-	-	-	-	-	-	-
15 BIS UNTER 20	-	-	-	-	-	-	-	-	-	-	-	-	-
20 BIS UNTER 25	-	-	-	-	-	-	-	-	-	-	-	-	-
25 BIS UNTER 30	-	-	-	-	-	-	-	-	-	-	-	-	-
30 BIS UNTER 35	-	-	-	-	-	-	-	-	-	-	-	-	-
35 BIS UNTER 40	-	-	-	-	-	-	-	-	-	-	-	-	-
40 BIS UNTER 45	-	-	-	-	-	-	-	-	-	-	-	-	-
45 BIS UNTER 50	2	-	25.0	-	1	-	20.0	-	3	-	3	23.1	-
50 BIS UNTER 55	1	-	12.5	-	-	-	-	-	1	-	1	7.7	-
55 BIS UNTER 60	1	-	12.5	-	1	1	20.0	50.0	2	1	3	15.4	33.3
60 BIS UNTER 65	-	-	-	-	2	-	40.0	-	2	-	2	15.4	-
65 BIS UNTER 70	1	-	12.5	-	1	-	20.0	-	2	-	2	15.4	-
70 BIS UNTER 75	1	1	12.5	100.0	-	1	-	50.0	1	2	3	7.7	66.7
75 BIS UNTER 80	2	-	25.0	-	-	-	-	-	2	-	2	15.4	-
80 BIS UNTER 85	-	-	-	-	-	-	-	-	-	-	-	-	-
85 UND MEHR JAHRE	-	-	-	-	-	-	-	-	-	-	-	-	-
ZUSAMMEN	8	1	100.0	100.0	5	2	100.0	100.0	13	3	16	100.0	100.0

142 = SPEICHELDRÜSEN

ALTERSGRUPPEN	LEBEND				TOT				INSGESAMT				
	ABSOLUT		PROZENT		ABSOLUT		PROZENT		ABSOLUT		ZUS.	PROZENT	
	M	W	M	W	M	W	M	W	M	W		M	W
0 BIS UNTER 5	-	-	-	-	-	-	-	-	-	-	-	-	-
5 BIS UNTER 10	-	-	-	-	-	-	-	-	-	-	-	-	-
10 BIS UNTER 15	-	-	-	-	-	-	-	-	-	-	-	-	-
15 BIS UNTER 20	-	1	-	8.3	-	-	-	-	-	1	1	-	7.1
20 BIS UNTER 25	-	2	-	16.7	-	-	-	-	-	2	2	-	14.3
25 BIS UNTER 30	-	1	-	8.3	-	-	-	-	-	1	1	-	7.1
30 BIS UNTER 35	-	-	-	-	-	-	-	-	-	-	-	-	-
35 BIS UNTER 40	1	-	33.3	8.3	-	-	-	-	1	1	2	14.3	7.1
40 BIS UNTER 45	-	-	-	-	1	-	25.0	-	1	-	1	14.3	-
45 BIS UNTER 50	-	-	-	-	-	-	-	-	-	-	-	-	-
50 BIS UNTER 55	-	3	-	25.0	-	-	-	-	-	3	3	-	21.4
55 BIS UNTER 60	-	-	-	-	-	-	-	-	-	-	-	-	-
60 BIS UNTER 65	-	1	-	8.3	-	-	-	-	-	1	1	-	7.1
65 BIS UNTER 70	1	2	33.3	16.7	1	1	25.0	50.0	2	3	5	28.6	21.4
70 BIS UNTER 75	-	1	-	8.3	-	-	-	-	-	1	1	-	7.1
75 BIS UNTER 80	-	-	-	-	1	1	25.0	50.0	1	1	2	14.3	7.1
80 BIS UNTER 85	-	-	-	-	-	-	-	-	-	-	-	-	-
85 UND MEHR JAHRE	1	-	33.3	-	1	-	25.0	-	2	-	2	28.6	-
ZUSAMMEN	3	12	100.0	100.0	4	2	100.0	100.0	7	14	21	100.0	100.0

143 + 145 = ZAHNFLEISCH, N. N. BEZ. UND SONSTIGE TEILE DES MUNDDES

ALTERSGRUPPEN	LEBEND				TOT				INSGESAMT				
	ABSOLUT		PROZENT		ABSOLUT		PROZENT		ABSOLUT		PROZENT		
	M	W	M	W	M	W	M	W	M	W	ZUS.	M	W
0 BIS UNTER 5	-	-	-	-	-	-	-	-	-	-	-	-	-
5 BIS UNTER 10	-	-	-	-	-	-	-	-	-	-	-	-	-
10 BIS UNTER 15	-	-	-	-	-	-	-	-	-	-	-	-	-
15 BIS UNTER 20	-	-	-	-	-	-	-	-	-	-	-	-	-
20 BIS UNTER 25	1	-	50.0	-	-	-	-	-	1	-	1	20.0	-
25 BIS UNTER 30	-	-	-	-	-	-	-	-	-	-	-	-	-
30 BIS UNTER 35	-	-	-	-	-	-	-	-	-	-	-	-	-
35 BIS UNTER 40	-	-	-	-	-	-	-	-	-	-	-	-	-
40 BIS UNTER 45	-	-	-	-	-	-	-	-	-	-	-	-	-
45 BIS UNTER 50	-	-	-	-	-	-	-	-	-	-	-	-	-
50 BIS UNTER 55	-	-	-	-	-	-	-	-	-	-	-	-	-
55 BIS UNTER 60	1	-	50.0	-	-	-	-	-	1	-	1	20.0	-
60 BIS UNTER 65	-	-	-	-	-	-	-	-	-	-	-	-	-
65 BIS UNTER 70	-	-	-	-	1	-	33.3	-	1	-	1	20.0	-
70 BIS UNTER 75	-	-	-	-	2	-	66.7	-	2	-	2	40.0	-
75 BIS UNTER 80	-	-	-	-	-	-	-	-	-	-	-	-	-
80 BIS UNTER 85	-	-	-	-	-	-	-	-	-	-	-	-	-
85 UND MEHR JAHRE	-	-	-	-	-	-	-	-	-	-	-	-	-
ZUSAMMEN	2	-	100.0	-	3	-	100.0	-	5	-	5	100.0	-

144 = MUNDBODEN

ALTERSGRUPPEN	LEBEND				TOT				INSGESAMT				
	ABSOLUT		PROZENT		ABSOLUT		PROZENT		ABSOLUT		PROZENT		
	M	W	M	W	M	W	M	W	M	W	ZUS.	M	W
0 BIS UNTER 5	-	-	-	-	-	-	-	-	-	-	-	-	-
5 BIS UNTER 10	-	-	-	-	-	-	-	-	-	-	-	-	-
10 BIS UNTER 15	-	-	-	-	-	-	-	-	-	-	-	-	-
15 BIS UNTER 20	-	-	-	-	-	-	-	-	-	-	-	-	-
20 BIS UNTER 25	1	-	20.0	-	-	-	-	-	1	-	1	7.7	-
25 BIS UNTER 30	-	-	-	-	-	-	-	-	-	-	-	-	-
30 BIS UNTER 35	-	-	-	-	-	-	-	-	-	-	-	-	-
35 BIS UNTER 40	-	-	-	-	-	-	-	-	-	-	-	-	-
40 BIS UNTER 45	-	-	-	-	-	-	-	-	-	-	-	-	-
45 BIS UNTER 50	1	-	20.0	-	1	-	12.5	-	2	-	2	15.4	-
50 BIS UNTER 55	2	-	40.0	-	2	-	25.0	-	4	-	4	30.8	-
55 BIS UNTER 60	1	-	20.0	-	4	-	50.0	-	5	-	5	38.5	-
60 BIS UNTER 65	-	-	-	-	-	-	-	-	-	-	-	-	-
65 BIS UNTER 70	-	-	-	-	1	-	12.5	-	1	-	1	7.7	-
70 BIS UNTER 75	-	-	-	-	-	-	-	-	-	-	-	-	-
75 BIS UNTER 80	-	-	-	-	-	-	-	-	-	-	-	-	-
80 BIS UNTER 85	-	-	-	-	-	-	-	-	-	-	-	-	-
85 UND MEHR JAHRE	-	-	-	-	-	-	-	-	-	-	-	-	-
ZUSAMMEN	5	-	100.0	-	8	-	100.0	-	13	-	13	100.0	-

146 - 149 = RACHENRING, NASENRACHENRAUM, HYPOPHARYNX, RACHEN O.N.A.

ALTERSGRUPPEN	LEBEND				TOT				INSGESAMT				
	ABSOLUT		PROZENT		ABSOLUT		PROZENT		ABSOLUT		PROZENT		
	M	W	M	W	M	W	M	W	M	W	ZUS.	M	W
0 BIS UNTER 5	-	-	-	-	-	-	-	-	-	-	-	-	-
5 BIS UNTER 10	-	-	-	-	-	-	-	-	-	-	-	-	-
10 BIS UNTER 15	-	-	-	-	-	-	-	-	-	-	-	-	-
15 BIS UNTER 20	-	-	-	-	-	-	-	-	-	-	-	-	-
20 BIS UNTER 25	-	-	-	-	-	-	-	-	-	-	-	-	-
25 BIS UNTER 30	-	-	-	-	-	-	-	-	-	-	-	-	-
30 BIS UNTER 35	-	-	-	-	-	-	-	-	-	-	-	-	-
35 BIS UNTER 40	-	1	-	33.3	-	-	-	-	-	1	1	-	16.7
40 BIS UNTER 45	1	-	20.0	-	-	-	-	-	1	-	1	8.3	-
45 BIS UNTER 50	-	-	-	-	2	1	28.6	33.3	2	1	3	16.7	16.7
50 BIS UNTER 55	2	1	40.0	33.3	2	1	28.6	33.3	4	2	6	33.3	33.3
55 BIS UNTER 60	-	-	-	-	-	-	-	-	-	-	-	-	-
60 BIS UNTER 65	1	1	20.0	33.3	2	1	28.6	33.3	3	2	5	25.0	33.3
65 BIS UNTER 70	1	-	20.0	-	1	-	14.3	-	2	-	2	16.7	-
70 BIS UNTER 75	-	-	-	-	-	-	-	-	-	-	-	-	-
75 BIS UNTER 80	-	-	-	-	-	-	-	-	-	-	-	-	-
80 BIS UNTER 85	-	-	-	-	-	-	-	-	-	-	-	-	-
85 UND MEHR JAHRE	-	-	-	-	-	-	-	-	-	-	-	-	-
ZUSAMMEN	5	3	100.0	100.0	7	3	100.0	100.0	12	6	18	100.0	100.0

ALTERSGRUPPEN	LEBEND				TOT				INSGESAMT					
	ABSOLUT		PROZENT		ABSOLUT		PROZENT		ABSOLUT		ZUS.	PROZENT		
	M	W	M	W	M	W	M	W	M	W		M	W	
0 BIS UNTER 5	-	-	-	-	-	-	-	-	-	-	-	-	-	-
5 BIS UNTER 10	-	-	-	-	-	-	-	-	-	-	-	-	-	-
10 BIS UNTER 15	-	-	-	-	-	-	-	-	-	-	-	-	-	-
15 BIS UNTER 20	-	1	-	5.6	-	-	-	-	-	1	1	-	-	4.0
20 BIS UNTER 25	2	2	6.7	11.1	-	-	-	-	2	2	4	3.3	8.0	8.0
25 BIS UNTER 30	1	1	3.3	5.6	-	-	-	-	1	1	2	1.7	4.0	4.0
30 BIS UNTER 35	-	-	-	-	-	-	-	-	-	-	-	-	-	-
35 BIS UNTER 40	1	2	3.3	11.1	-	-	-	-	1	2	3	1.7	8.0	8.0
40 BIS UNTER 45	3	-	10.0	-	1	-	3.3	-	4	-	4	6.7	-	-
45 BIS UNTER 50	5	-	16.7	-	4	1	13.3	14.3	9	1	10	15.0	4.0	4.0
50 BIS UNTER 55	5	4	16.7	22.2	4	1	13.3	14.3	9	5	14	15.0	20.0	20.0
55 BIS UNTER 60	3	-	10.0	-	5	1	16.7	14.3	8	1	9	13.3	4.0	4.0
60 BIS UNTER 65	1	3	3.3	16.7	5	1	16.7	14.3	6	4	10	10.0	16.0	16.0
65 BIS UNTER 70	3	2	10.0	11.1	6	1	20.0	14.3	9	3	12	15.0	12.0	12.0
70 BIS UNTER 75	2	2	6.7	11.1	2	1	6.7	14.3	4	3	7	6.7	12.0	12.0
75 BIS UNTER 80	2	-	6.7	-	1	1	3.3	14.3	3	1	4	5.0	4.0	4.0
80 BIS UNTER 85	1	-	3.3	-	-	-	-	-	1	-	1	1.7	-	-
85 UND MEHR JAHRE	1	1	3.3	5.6	2	-	6.7	-	3	1	4	5.0	4.0	4.0
ZUSAMMEN	30	18	100.0	100.0	30	7	100.0	100.0	60	25	85	100.0	100.0	

150 = SPEISEROEHRE

ALTERSGRUPPEN	LEBEND				TOT				INSGESAMT					
	ABSOLUT		PROZENT		ABSOLUT		PROZENT		ABSOLUT		ZUS.	PROZENT		
	M	W	M	W	M	W	M	W	M	W		M	W	
0 BIS UNTER 5	-	-	-	-	-	-	-	-	-	-	-	-	-	-
5 BIS UNTER 10	-	-	-	-	-	-	-	-	-	-	-	-	-	-
10 BIS UNTER 15	-	-	-	-	-	-	-	-	-	-	-	-	-	-
15 BIS UNTER 20	-	-	-	-	-	-	-	-	-	-	-	-	-	-
20 BIS UNTER 25	-	-	-	-	-	-	-	-	-	-	-	-	-	-
25 BIS UNTER 30	-	-	-	-	-	-	-	-	-	-	-	-	-	-
30 BIS UNTER 35	-	-	-	-	-	-	-	-	-	-	-	-	-	-
35 BIS UNTER 40	-	-	-	-	-	-	-	-	-	-	-	-	-	-
40 BIS UNTER 45	-	-	-	-	5	-	-	-	6	-	6	16.2	-	-
45 BIS UNTER 50	1	-	100.0	-	-	-	13.9	-	2	-	2	5.4	-	-
50 BIS UNTER 55	-	-	-	-	2	-	5.6	-	3	-	3	8.1	-	-
55 BIS UNTER 60	-	-	-	-	3	-	8.3	-	5	1	6	13.5	14.3	14.3
60 BIS UNTER 65	-	-	-	-	5	1	13.9	16.7	4	3	7	10.8	42.9	42.9
65 BIS UNTER 70	-	1	-	100.0	4	2	11.1	33.3	10	-	10	27.0	-	-
70 BIS UNTER 75	-	-	-	-	10	-	27.8	-	2	-	2	5.4	-	-
75 BIS UNTER 80	-	-	-	-	2	-	5.6	-	2	-	2	5.4	-	-
80 BIS UNTER 85	-	-	-	-	2	2	5.6	33.3	2	2	4	5.4	28.6	28.6
85 UND MEHR JAHRE	-	-	-	-	3	1	8.3	16.7	3	1	4	8.1	14.3	14.3
ZUSAMMEN	1	1	100.0	100.0	36	6	100.0	100.0	37	7	44	100.0	100.0	

151 = MAGEN

ALTERSGRUPPEN	LEBEND				TOT				INSGESAMT					
	ABSOLUT		PROZENT		ABSOLUT		PROZENT		ABSOLUT		ZUS.	PROZENT		
	M	W	M	W	M	W	M	W	M	W		M	W	
0 BIS UNTER 5	-	-	-	-	-	-	-	-	-	-	-	-	-	-
5 BIS UNTER 10	-	-	-	-	-	-	-	-	-	-	-	-	-	-
10 BIS UNTER 15	-	-	-	-	-	-	-	-	-	-	-	-	-	-
15 BIS UNTER 20	-	-	-	-	-	-	-	-	-	-	-	-	-	-
20 BIS UNTER 25	-	1	-	4.2	-	-	-	-	-	1	1	-	-	0.6
25 BIS UNTER 30	-	1	-	4.2	1	-	0.5	-	1	1	2	0.5	0.6	0.6
30 BIS UNTER 35	1	-	2.6	-	-	1	-	0.8	1	1	2	0.5	0.6	0.6
35 BIS UNTER 40	2	-	5.3	-	1	2	0.5	1.5	3	2	5	1.4	1.3	1.3
40 BIS UNTER 45	1	-	2.6	-	2	-	1.1	-	3	-	3	1.4	-	-
45 BIS UNTER 50	4	3	10.5	12.5	4	2	2.2	1.5	8	5	13	3.6	3.2	3.2
50 BIS UNTER 55	6	2	15.8	8.3	10	7	5.5	5.3	16	9	25	7.3	5.7	5.7
55 BIS UNTER 60	2	4	5.3	16.7	13	4	7.1	3.0	15	8	23	6.8	5.1	5.1
60 BIS UNTER 65	4	2	10.5	8.3	18	6	9.9	4.5	22	8	30	10.0	5.1	5.1
65 BIS UNTER 70	7	2	18.4	8.3	39	27	21.4	20.3	46	29	75	20.9	18.5	18.5
70 BIS UNTER 75	6	7	15.8	29.2	37	28	20.3	21.1	43	35	78	19.5	22.3	22.3
75 BIS UNTER 80	3	1	7.9	4.2	28	31	15.4	23.3	31	32	63	14.1	20.4	20.4
80 BIS UNTER 85	2	1	5.3	4.2	21	14	11.5	10.5	23	15	38	10.5	9.6	9.6
85 UND MEHR JAHRE	-	-	-	-	8	11	4.4	8.3	8	11	19	3.6	7.0	7.0
ZUSAMMEN	38	24	100.0	100.0	182	133	100.0	100.0	220	157	377	100.0	100.0	

152 = DUENNDARM (EINSCHL. ZWOELFFINGERDARM)

ALTERSGRUPPEN	LEBEND				TOT				INSGESAMT				
	ABSOLUT		PROZENT		ABSOLUT		PROZENT		ABSOLUT		PROZENT		
	M	W	M	W	M	W	M	W	M	W	ZUS.	M	W
0 BIS UNTER 5	-	-	-	-	-	-	-	-	-	-	-	-	-
5 BIS UNTER 10	-	-	-	-	-	-	-	-	-	-	-	-	-
10 BIS UNTER 15	-	-	-	-	-	-	-	-	-	-	-	-	-
15 BIS UNTER 20	-	-	-	-	-	-	-	-	-	-	-	-	-
20 BIS UNTER 25	-	-	-	-	-	-	-	-	-	-	-	-	-
25 BIS UNTER 30	-	-	-	-	-	-	-	-	-	-	-	-	-
30 BIS UNTER 35	-	-	-	-	-	-	-	-	-	-	-	-	-
35 BIS UNTER 40	-	-	-	-	-	-	-	-	-	-	-	-	-
40 BIS UNTER 45	1	-	100.0	-	-	-	-	-	1	-	1	50.0	-
45 BIS UNTER 50	-	-	-	-	-	-	-	-	-	-	-	-	-
50 BIS UNTER 55	-	-	-	-	-	-	-	-	-	-	-	-	-
55 BIS UNTER 60	-	-	-	-	1	-	33.3	-	1	-	1	-	33.3
60 BIS UNTER 65	-	-	-	-	1	-	33.3	-	1	-	1	-	33.3
65 BIS UNTER 70	-	-	-	-	-	-	-	-	-	-	-	-	-
70 BIS UNTER 75	-	-	-	-	1	-	100.0	-	1	-	1	50.0	-
75 BIS UNTER 80	-	-	-	-	1	-	33.3	-	-	-	-	-	33.3
80 BIS UNTER 85	-	-	-	-	-	-	-	-	-	-	-	-	-
85 UND MEHR JAHRE	-	-	-	-	-	-	-	-	-	-	-	-	-
ZUSAMMEN	1	-	100.0	-	1	3	100.0	100.0	2	3	5	100.0	100.0

153 = DICKDARM (AUSGEN. MASTDARM)

ALTERSGRUPPEN	LEBEND				TOT				INSGESAMT				
	ABSOLUT		PROZENT		ABSOLUT		PROZENT		ABSOLUT		PROZENT		
	M	W	M	W	M	W	M	W	M	W	ZUS.	M	W
0 BIS UNTER 5	-	-	-	-	-	-	-	-	-	-	-	-	-
5 BIS UNTER 10	-	-	-	-	-	-	-	-	-	-	-	-	-
10 BIS UNTER 15	-	1	-	1.3	-	-	-	-	-	1	1	-	0.5
15 BIS UNTER 20	-	1	-	1.3	-	-	-	-	-	1	1	-	0.5
20 BIS UNTER 25	-	-	-	-	-	-	-	-	-	-	-	-	-
25 BIS UNTER 30	2	1	4.7	1.3	-	-	-	-	2	1	3	1.4	0.5
30 BIS UNTER 35	2	-	4.7	-	1	-	1.0	-	3	-	3	2.1	-
35 BIS UNTER 40	1	-	2.3	-	1	-	1.0	-	2	-	2	1.4	-
40 BIS UNTER 45	3	2	7.0	2.7	2	2	2.0	1.5	5	4	9	3.5	2.0
45 BIS UNTER 50	1	4	2.3	5.3	2	1	2.0	0.8	3	5	8	2.1	2.4
50 BIS UNTER 55	7	8	16.3	10.7	4	6	4.0	4.6	11	14	25	7.7	6.8
55 BIS UNTER 60	3	8	7.0	10.7	2	6	2.0	4.6	5	14	19	3.5	6.8
60 BIS UNTER 65	8	14	18.6	18.7	12	13	12.0	10.0	20	27	47	14.0	13.2
65 BIS UNTER 70	8	8	18.6	10.7	20	20	20.0	15.4	28	28	56	19.6	13.7
70 BIS UNTER 75	3	21	7.0	28.0	28	27	28.0	20.8	31	48	79	21.7	23.4
75 BIS UNTER 80	3	7	7.0	9.3	18	26	18.0	20.0	21	33	54	14.7	16.1
80 BIS UNTER 85	2	-	4.7	-	6	22	6.0	16.9	8	22	30	5.6	10.7
85 UND MEHR JAHRE	-	-	-	-	4	7	4.0	5.4	4	7	11	2.8	3.4
ZUSAMMEN	43	75	100.0	100.0	100	130	100.0	100.0	143	205	348	100.0	100.0

154 = MASTDARM

ALTERSGRUPPEN	LEBEND				TOT				INSGESAMT				
	ABSOLUT		PROZENT		ABSOLUT		PROZENT		ABSOLUT		PROZENT		
	M	W	M	W	M	W	M	W	M	W	ZUS.	M	W
0 BIS UNTER 5	-	-	-	-	-	-	-	-	-	-	-	-	-
5 BIS UNTER 10	-	-	-	-	-	-	-	-	-	-	-	-	-
10 BIS UNTER 15	-	-	-	-	-	-	-	-	-	-	-	-	-
15 BIS UNTER 20	-	-	-	-	-	-	-	-	-	-	-	-	-
20 BIS UNTER 25	-	-	-	-	-	-	-	-	-	-	-	-	-
25 BIS UNTER 30	-	-	-	-	-	-	-	-	-	-	-	-	-
30 BIS UNTER 35	-	2	-	4.9	-	1	-	1.1	-	3	3	-	2.2
35 BIS UNTER 40	3	-	6.7	-	2	-	2.2	-	5	-	5	3.6	-
40 BIS UNTER 45	2	1	4.4	2.4	1	-	1.1	-	3	1	4	2.2	0.7
45 BIS UNTER 50	2	-	4.4	-	4	2	4.3	2.1	6	2	8	4.3	1.5
50 BIS UNTER 55	4	7	8.9	17.1	3	8	3.2	8.5	7	15	22	5.1	11.1
55 BIS UNTER 60	6	4	13.3	9.8	1	5	1.1	5.3	7	9	16	5.1	6.7
60 BIS UNTER 65	3	6	6.7	14.6	8	12	8.6	12.8	11	18	29	8.0	13.3
65 BIS UNTER 70	15	8	33.3	19.5	19	12	20.4	12.8	34	20	54	24.6	14.8
70 BIS UNTER 75	6	9	13.3	22.0	22	21	23.7	22.3	28	30	58	20.3	22.2
75 BIS UNTER 80	3	3	6.7	7.3	18	17	19.4	18.1	21	20	41	15.2	14.8
80 BIS UNTER 85	1	1	2.2	2.4	11	12	11.8	12.8	12	13	25	8.7	9.6
85 UND MEHR JAHRE	-	-	-	-	4	4	4.3	4.3	4	4	8	2.9	3.0
ZUSAMMEN	45	41	100.0	100.0	93	94	100.0	100.0	138	135	273	100.0	100.0

155 = LEBER

ALTERSGRUPPEN	LEBEND				TOT				INSGESAMT				
	ABSOLUT		PROZENT		ABSOLUT		PROZENT		ABSOLUT		PROZENT		
	M	W	M	W	M	W	M	W	M	W	ZUS.	M	W
0 BIS UNTER 5	-	-	-	-	-	-	-	-	-	-	-	-	-
5 BIS UNTER 10	-	-	-	-	-	-	-	-	-	-	-	-	-
10 BIS UNTER 15	-	-	-	-	-	-	-	-	-	-	-	-	-
15 BIS UNTER 20	-	-	-	-	-	-	-	-	-	-	-	-	-
20 BIS UNTER 25	-	-	-	-	-	-	-	-	-	-	-	-	-
25 BIS UNTER 30	-	-	-	-	-	-	-	-	-	-	-	-	-
30 BIS UNTER 35	-	-	-	-	-	-	-	-	-	-	-	-	-
35 BIS UNTER 40	-	-	-	-	-	-	-	-	-	-	-	-	-
40 BIS UNTER 45	-	-	-	-	-	-	-	-	-	-	-	-	-
45 BIS UNTER 50	-	-	-	-	2	-	13.3	-	2	-	2	11.8	-
50 BIS UNTER 55	-	-	-	-	1	1	6.7	9.1	1	1	1	5.9	9.1
55 BIS UNTER 60	-	-	-	-	3	2	20.0	18.2	4	2	6	23.5	18.2
60 BIS UNTER 65	1	-	50.0	-	1	-	6.7	-	2	-	2	11.8	-
65 BIS UNTER 70	1	-	50.0	-	7	4	46.7	36.4	7	4	11	41.2	36.4
70 BIS UNTER 75	-	-	-	-	1	3	6.7	27.3	1	3	4	5.9	27.3
75 BIS UNTER 80	-	-	-	-	-	-	-	-	-	-	-	-	-
80 BIS UNTER 85	-	-	-	-	1	-	-	-	-	-	-	-	-
85 UND MEHR JAHRE	-	-	-	-	1	-	-	9.1	1	1	1	-	9.1
ZUSAMMEN	2	-	100.0	-	15	11	100.0	100.0	17	11	28	100.0	100.0

156 = GALLENBLASE UND GALLENWEGE

ALTERSGRUPPEN	LEBEND				TOT				INSGESAMT				
	ABSOLUT		PROZENT		ABSOLUT		PROZENT		ABSOLUT		PROZENT		
	M	W	M	W	M	W	M	W	M	W	ZUS.	M	W
0 BIS UNTER 5	-	-	-	-	-	-	-	-	-	-	-	-	-
5 BIS UNTER 10	-	-	-	-	-	-	-	-	-	-	-	-	-
10 BIS UNTER 15	-	-	-	-	-	-	-	-	-	-	-	-	-
15 BIS UNTER 20	-	-	-	-	-	-	-	-	-	-	-	-	-
20 BIS UNTER 25	-	-	-	-	-	-	-	-	-	-	-	-	-
25 BIS UNTER 30	-	-	-	-	-	-	-	-	-	-	-	-	-
30 BIS UNTER 35	-	-	-	-	-	-	-	-	-	-	-	-	-
35 BIS UNTER 40	-	-	-	-	-	-	-	-	-	-	-	-	-
40 BIS UNTER 45	1	-	33.3	-	1	1	5.6	1.8	2	1	3	9.5	1.6
45 BIS UNTER 50	-	-	-	-	1	1	5.6	1.8	1	1	2	4.8	1.6
50 BIS UNTER 55	-	1	-	12.5	-	-	-	-	-	1	1	-	1.6
55 BIS UNTER 60	-	1	-	12.5	-	1	-	1.8	-	2	2	-	3.2
60 BIS UNTER 65	2	-	66.7	-	2	8	11.1	14.5	4	8	12	19.0	12.7
65 BIS UNTER 70	-	3	-	37.5	2	15	11.1	27.3	2	18	20	9.5	28.6
70 BIS UNTER 75	-	2	-	25.0	5	8	27.8	14.5	5	10	15	23.8	15.9
75 BIS UNTER 80	-	1	-	12.5	1	13	5.6	23.6	1	14	15	4.8	22.2
80 BIS UNTER 85	-	-	-	-	3	4	16.7	7.3	3	4	7	14.3	6.3
85 UND MEHR JAHRE	-	-	-	-	3	4	16.7	7.3	3	4	7	14.3	6.3
ZUSAMMEN	3	8	100.0	100.0	18	55	100.0	100.0	21	63	84	100.0	100.0

157 = BAUCHSPEICHELDRÜSE

ALTERSGRUPPEN	LEBEND				TOT				INSGESAMT				
	ABSOLUT		PROZENT		ABSOLUT		PROZENT		ABSOLUT		PROZENT		
	M	W	M	W	M	W	M	W	M	W	ZUS.	M	W
0 BIS UNTER 5	-	-	-	-	-	-	-	-	-	-	-	-	-
5 BIS UNTER 10	-	-	-	-	-	-	-	-	-	-	-	-	-
10 BIS UNTER 15	-	-	-	-	-	-	-	-	-	-	-	-	-
15 BIS UNTER 20	-	-	-	-	-	-	-	-	-	-	-	-	-
20 BIS UNTER 25	-	-	-	-	-	-	-	-	-	-	-	-	-
25 BIS UNTER 30	-	-	-	-	-	-	-	-	-	-	-	-	-
30 BIS UNTER 35	-	-	-	-	1	-	2.4	-	1	-	1	2.2	-
35 BIS UNTER 40	1	1	25.0	25.0	-	1	-	3.0	1	2	3	2.2	5.4
40 BIS UNTER 45	1	-	25.0	-	-	2	-	6.1	1	2	3	2.2	5.4
45 BIS UNTER 50	-	-	-	-	4	-	9.8	-	4	-	4	8.9	-
50 BIS UNTER 55	-	-	-	-	2	1	4.9	3.0	2	1	3	4.4	2.7
55 BIS UNTER 60	2	-	50.0	-	1	1	2.4	3.0	3	1	4	6.7	2.7
60 BIS UNTER 65	-	-	-	-	7	2	17.1	6.1	7	2	9	15.6	5.4
65 BIS UNTER 70	-	2	-	50.0	8	5	19.5	15.2	8	7	15	17.8	18.9
70 BIS UNTER 75	-	1	-	25.0	8	10	19.5	30.3	8	11	19	17.8	29.7
75 BIS UNTER 80	-	-	-	-	6	7	14.6	21.2	6	7	13	13.3	18.9
80 BIS UNTER 85	-	-	-	-	3	2	7.3	6.1	3	2	5	6.7	5.4
85 UND MEHR JAHRE	-	-	-	-	1	2	2.4	6.1	1	2	3	2.2	5.4
ZUSAMMEN	4	4	100.0	100.0	41	33	100.0	100.0	45	37	82	100.0	100.0

158 = BAUCHFELL UND RETROPERITONEALES GEWEBE

ALTERSGRUPPEN	LEBEND				TOT				INSGESAMT					
	ABSOLUT		PROZENT		ABSOLUT		PROZENT		ABSOLUT		PROZENT			
	M	W	M	W	M	W	M	W	M	W	ZUS.	M	W	
0 BIS UNTER 5	-	-	-	-	-	-	-	-	-	-	-	-	-	-
5 BIS UNTER 10	-	-	-	-	-	-	-	-	-	-	-	-	-	-
10 BIS UNTER 15	-	-	-	-	-	-	-	-	-	-	-	-	-	-
15 BIS UNTER 20	-	-	-	-	-	-	-	-	-	-	-	-	-	-
20 BIS UNTER 25	-	-	-	-	-	-	-	-	-	-	-	-	-	-
25 BIS UNTER 30	-	-	-	-	-	-	-	-	-	-	-	-	-	-
30 BIS UNTER 35	-	-	-	-	-	-	-	-	-	-	-	-	-	-
35 BIS UNTER 40	-	-	-	-	-	-	-	-	-	-	-	-	-	-
40 BIS UNTER 45	-	-	-	-	-	-	-	-	-	-	-	-	-	-
45 BIS UNTER 50	-	1	-	50.0	-	-	-	-	-	1	1	-	16.7	-
50 BIS UNTER 55	-	-	-	-	-	1	-	25.0	-	1	1	-	16.7	-
55 BIS UNTER 60	-	-	-	-	-	-	-	-	-	-	-	-	-	-
60 BIS UNTER 65	-	-	-	-	1	-	100.0	-	1	-	1	100.0	-	-
65 BIS UNTER 70	-	-	-	-	-	-	-	-	-	-	-	-	-	-
70 BIS UNTER 75	-	-	-	-	-	2	-	50.0	-	2	2	-	33.3	-
75 BIS UNTER 80	-	1	-	50.0	-	1	-	25.0	-	2	2	-	33.3	-
80 BIS UNTER 85	-	-	-	-	-	-	-	-	-	-	-	-	-	-
85 UND MEHR JAHRE	-	-	-	-	-	-	-	-	-	-	-	-	-	-
ZUSAMMEN	-	2	-	100.0	1	4	100.0	100.0	1	6	7	100.0	100.0	

159 = SONSTIGE U. N. NAHER BEZ. VERDAUUNGSORGANE

ALTERSGRUPPEN	LEBEND				TOT				INSGESAMT					
	ABSOLUT		PROZENT		ABSOLUT		PROZENT		ABSOLUT		PROZENT			
	M	W	M	W	M	W	M	W	M	W	ZUS.	M	W	
0 BIS UNTER 5	-	-	-	-	-	-	-	-	-	-	-	-	-	-
5 BIS UNTER 10	-	-	-	-	-	-	-	-	-	-	-	-	-	-
10 BIS UNTER 15	-	-	-	-	-	-	-	-	-	-	-	-	-	-
15 BIS UNTER 20	-	-	-	-	-	-	-	-	-	-	-	-	-	-
20 BIS UNTER 25	-	-	-	-	-	-	-	-	-	-	-	-	-	-
25 BIS UNTER 30	-	-	-	-	-	-	-	-	-	-	-	-	-	-
30 BIS UNTER 35	-	-	-	-	-	-	-	-	-	-	-	-	-	-
35 BIS UNTER 40	-	-	-	-	-	-	-	-	-	-	-	-	-	-
40 BIS UNTER 45	-	-	-	-	-	-	-	-	-	-	-	-	-	-
45 BIS UNTER 50	-	-	-	-	-	-	-	-	-	-	-	-	-	-
50 BIS UNTER 55	-	-	-	-	-	-	-	-	-	-	-	-	-	-
55 BIS UNTER 60	-	-	-	-	-	-	-	-	-	-	-	-	-	-
60 BIS UNTER 65	-	-	-	-	-	1	-	14.3	-	1	1	-	12.5	-
65 BIS UNTER 70	-	1	-	100.0	1	1	50.0	14.3	1	2	3	33.3	25.0	-
70 BIS UNTER 75	1	-	100.0	-	1	-	50.0	-	2	-	2	66.7	-	-
75 BIS UNTER 80	-	-	-	-	-	-	-	-	-	-	-	-	-	-
80 BIS UNTER 85	-	-	-	-	-	4	-	57.1	-	4	4	-	50.0	-
85 UND MEHR JAHRE	-	-	-	-	-	1	-	14.3	-	1	1	-	12.5	-
ZUSAMMEN	1	1	100.0	100.0	2	7	100.0	100.0	3	8	11	100.0	100.0	

150 - 159 = VERDAUUNGSORGANE UND BAUCHFELL

ALTERSGRUPPEN	LEBEND				TOT				INSGESAMT					
	ABSOLUT		PROZENT		ABSOLUT		PROZENT		ABSOLUT		PROZENT			
	M	W	M	W	M	W	M	W	M	W	ZUS.	M	W	
0 BIS UNTER 5	-	-	-	-	-	-	-	-	-	-	-	-	-	-
5 BIS UNTER 10	-	-	-	-	-	-	-	-	-	-	-	-	-	-
10 BIS UNTER 15	-	1	-	0.6	-	-	-	-	-	1	1	-	0.2	-
15 BIS UNTER 20	-	1	-	0.6	-	-	-	-	-	1	1	-	0.2	-
20 BIS UNTER 25	-	1	-	0.6	-	-	-	-	-	1	1	-	0.2	-
25 BIS UNTER 30	2	2	1.4	1.3	1	-	0.2	-	3	2	5	0.5	0.3	-
30 BIS UNTER 35	3	2	2.2	1.3	2	2	0.4	0.4	5	4	9	0.8	0.6	-
35 BIS UNTER 40	7	1	5.1	0.6	4	3	0.8	0.6	11	4	15	1.8	0.6	-
40 BIS UNTER 45	9	3	6.5	1.9	6	5	1.2	1.1	15	8	23	2.4	1.3	-
45 BIS UNTER 50	8	8	5.8	5.1	22	6	4.5	1.3	30	14	44	4.8	2.2	-
50 BIS UNTER 55	17	18	12.3	11.5	21	24	4.3	5.0	38	42	80	6.1	6.6	-
55 BIS UNTER 60	13	17	9.4	10.9	21	18	4.3	3.8	34	35	69	5.4	5.5	-
60 BIS UNTER 65	18	22	13.0	14.1	56	46	11.5	9.7	74	68	142	11.8	10.8	-
65 BIS UNTER 70	31	25	22.5	16.0	94	82	19.2	17.2	125	107	232	19.9	16.9	-
70 BIS UNTER 75	16	40	11.6	25.6	119	100	24.3	21.0	135	140	275	21.5	22.2	-
75 BIS UNTER 80	9	13	6.5	8.3	74	99	15.1	20.8	83	112	195	13.2	17.7	-
80 BIS UNTER 85	5	2	3.6	1.3	46	60	9.4	12.6	51	62	113	8.1	9.8	-
85 UND MEHR JAHRE	-	-	-	-	23	31	4.7	6.5	23	31	54	3.7	4.9	-
ZUSAMMEN	138	156	100.0	100.0	489	476	100.0	100.0	627	632	1259	100.0	100.0	

160 = NASE, NASENNEBENHOEHLE, MITTELHR U. DIE DAZUEH. NEBENHOEHLN

ALTERSGRUPPEN	LEBEND				TOT				INSGESAMT				
	ABSOLUT		PROZENT		ABSOLUT		PROZENT		ABSOLUT		PROZENT		
	M	W	M	W	M	W	M	W	M	W	ZUS.	M	W
0 BIS UNTER 5	-	-	-	-	-	-	-	-	-	-	-	-	-
5 BIS UNTER 10	-	-	-	-	-	-	-	-	-	-	-	-	-
10 BIS UNTER 15	-	-	-	-	-	-	-	-	-	-	-	-	-
15 BIS UNTER 20	-	-	-	-	-	-	-	-	-	-	-	-	-
20 BIS UNTER 25	-	-	-	-	-	-	-	-	-	-	-	-	-
25 BIS UNTER 30	-	-	-	-	-	-	-	-	-	-	-	-	-
30 BIS UNTER 35	-	-	-	-	-	-	-	-	-	-	-	-	-
35 BIS UNTER 40	-	-	-	-	-	-	-	-	-	-	-	-	-
40 BIS UNTER 45	-	-	-	-	-	-	-	-	-	-	-	-	-
45 BIS UNTER 50	-	-	-	-	-	-	-	-	-	-	-	-	-
50 BIS UNTER 55	-	-	-	-	-	-	-	-	-	-	-	-	-
55 BIS UNTER 60	1	-	100.0	-	-	-	-	-	1	-	1	50.0	-
60 BIS UNTER 65	-	1	-	100.0	-	1	-	33.3	-	2	2	-	50.0
65 BIS UNTER 70	-	-	-	-	-	1	-	33.3	-	1	1	-	25.0
70 BIS UNTER 75	-	-	-	-	1	-	100.0	-	1	-	1	50.0	-
75 BIS UNTER 80	-	-	-	-	-	1	-	33.3	-	1	1	-	25.0
80 BIS UNTER 85	-	-	-	-	-	-	-	-	-	-	-	-	-
85 UND MEHR JAHRE	-	-	-	-	-	-	-	-	-	-	-	-	-
ZUSAMMEN	1	1	100.0	100.0	1	3	100.0	100.0	2	4	6	100.0	100.0

161 = KEHLKOPF

ALTERSGRUPPEN	LEBEND				TOT				INSGESAMT				
	ABSOLUT		PROZENT		ABSOLUT		PROZENT		ABSOLUT		PROZENT		
	M	W	M	W	M	W	M	W	M	W	ZUS.	M	W
0 BIS UNTER 5	-	-	-	-	-	-	-	-	-	-	-	-	-
5 BIS UNTER 10	-	-	-	-	-	-	-	-	-	-	-	-	-
10 BIS UNTER 15	-	-	-	-	-	-	-	-	-	-	-	-	-
15 BIS UNTER 20	-	-	-	-	-	-	-	-	-	-	-	-	-
20 BIS UNTER 25	-	-	-	-	-	-	-	-	-	-	-	-	-
25 BIS UNTER 30	-	-	-	-	-	-	-	-	-	-	-	-	-
30 BIS UNTER 35	-	-	-	-	-	-	-	-	-	-	-	-	-
35 BIS UNTER 40	1	-	3.6	-	2	-	5.6	-	3	-	3	4.7	-
40 BIS UNTER 45	3	-	10.7	-	3	-	8.3	-	6	-	6	9.4	-
45 BIS UNTER 50	1	1	3.6	33.3	-	-	-	-	1	1	2	1.6	20.0
50 BIS UNTER 55	2	2	7.1	66.7	2	-	5.6	-	4	2	6	6.3	40.0
55 BIS UNTER 60	5	-	17.9	-	3	-	8.3	-	8	-	8	12.5	-
60 BIS UNTER 65	6	-	21.4	-	3	1	8.3	50.0	9	1	10	14.1	20.0
65 BIS UNTER 70	9	-	32.1	-	6	-	16.7	-	15	-	15	23.4	-
70 BIS UNTER 75	1	-	3.6	-	9	-	25.0	-	10	-	10	15.6	-
75 BIS UNTER 80	-	-	-	-	5	-	13.9	-	5	-	5	7.8	-
80 BIS UNTER 85	-	-	-	-	3	1	8.3	50.0	3	1	4	4.7	20.0
85 UND MEHR JAHRE	-	-	-	-	-	-	-	-	-	-	-	-	-
ZUSAMMEN	28	3	100.0	100.0	36	2	100.0	100.0	64	5	69	100.0	100.0

162 = LUFTROEHRE, BRONCHIEN UND LUNGE

ALTERSGRUPPEN	LEBEND				TOT				INSGESAMT				
	ABSOLUT		PROZENT		ABSOLUT		PROZENT		ABSOLUT		PROZENT		
	M	W	M	W	M	W	M	W	M	W	ZUS.	M	W
0 BIS UNTER 5	-	-	-	-	-	-	-	-	-	-	-	-	-
5 BIS UNTER 10	-	-	-	-	-	-	-	-	-	-	-	-	-
10 BIS UNTER 15	-	-	-	-	-	-	-	-	-	-	-	-	-
15 BIS UNTER 20	-	-	-	-	-	-	-	-	-	-	-	-	-
20 BIS UNTER 25	-	-	-	-	-	-	-	-	-	-	-	-	-
25 BIS UNTER 30	-	-	-	-	-	-	-	-	-	-	-	-	-
30 BIS UNTER 35	-	-	-	-	1	-	0.2	-	1	-	1	0.2	-
35 BIS UNTER 40	1	-	2.5	-	5	1	1.1	2.0	6	1	7	1.2	1.8
40 BIS UNTER 45	2	-	5.0	-	2	1	0.4	2.0	4	1	5	0.8	1.8
45 BIS UNTER 50	2	-	5.0	-	8	3	1.7	5.9	10	3	13	2.0	5.5
50 BIS UNTER 55	5	1	12.5	25.0	33	4	7.0	7.8	38	5	43	7.5	9.1
55 BIS UNTER 60	10	1	25.0	25.0	30	4	6.4	7.8	40	5	45	7.8	9.1
60 BIS UNTER 65	4	-	10.0	-	77	10	16.4	19.6	81	10	91	15.9	18.2
65 BIS UNTER 70	10	1	25.0	25.0	107	7	22.8	13.7	117	8	125	22.9	14.5
70 BIS UNTER 75	2	-	5.0	-	117	7	24.9	13.7	119	7	126	23.3	12.7
75 BIS UNTER 80	2	1	5.0	25.0	64	4	13.6	7.8	66	5	71	12.9	9.1
80 BIS UNTER 85	1	-	2.5	-	17	9	3.6	17.6	18	9	27	3.5	16.4
85 UND MEHR JAHRE	1	-	2.5	-	9	1	1.9	2.0	10	1	11	2.0	1.8
ZUSAMMEN	40	4	100.0	100.0	470	51	100.0	100.0	510	55	565	100.0	100.0

163 = SONSTIGE ATMUNGSORGANE (PLEURA, MEDIASTINUM) U. O. NAEHER BEZ. SITZ

ALTERSGRUPPEN	LEBEND				TOT				INSGESAMT				
	ABSOLUT		PROZENT		ABSOLUT		PROZENT		ABSOLUT		ZUS.	PROZENT	
	M	W	M	W	M	W	M	W	M	W		M	W
0 BIS UNTER 5	-	-	-	-	-	-	-	-	-	-	-	-	-
5 BIS UNTER 10	-	-	-	-	-	-	-	-	-	-	-	-	-
10 BIS UNTER 15	-	-	-	-	-	-	-	-	-	-	-	-	-
15 BIS UNTER 20	-	1	-	100.0	-	-	-	-	-	1	1	-	33.3
20 BIS UNTER 25	-	-	-	-	-	-	-	-	-	-	-	-	-
25 BIS UNTER 30	-	-	-	-	-	-	-	-	-	-	-	-	-
30 BIS UNTER 35	-	-	-	-	-	-	-	-	-	-	-	-	-
35 BIS UNTER 40	-	-	-	-	-	-	-	-	-	-	-	-	-
40 BIS UNTER 45	-	-	-	-	-	1	-	50.0	-	1	1	-	33.3
45 BIS UNTER 50	-	-	-	-	-	-	-	-	-	-	-	-	-
50 BIS UNTER 55	-	-	-	-	1	-	25.0	-	1	-	1	25.0	-
55 BIS UNTER 60	-	-	-	-	2	-	50.0	-	2	-	2	50.0	-
60 BIS UNTER 65	-	-	-	-	-	-	-	-	-	-	-	-	-
65 BIS UNTER 70	-	-	-	-	-	1	-	50.0	-	1	1	-	33.3
70 BIS UNTER 75	-	-	-	-	1	-	25.0	-	1	-	1	25.0	-
75 BIS UNTER 80	-	-	-	-	-	-	-	-	-	-	-	-	-
80 BIS UNTER 85	-	-	-	-	-	-	-	-	-	-	-	-	-
85 UND MEHR JAHRE	-	-	-	-	-	-	-	-	-	-	-	-	-
ZUSAMMEN	-	1	-	100.0	4	2	100.0	100.0	4	3	7	100.0	100.0

160 - 163 = ATMUNGSORGANE

ALTERSGRUPPEN	LEBEND				TOT				INSGESAMT				
	ABSOLUT		PROZENT		ABSOLUT		PROZENT		ABSOLUT		ZUS.	PROZENT	
	M	W	M	W	M	W	M	W	M	W		M	W
0 BIS UNTER 5	-	-	-	-	-	-	-	-	-	-	-	-	-
5 BIS UNTER 10	-	-	-	-	-	-	-	-	-	-	-	-	-
10 BIS UNTER 15	-	-	-	-	-	-	-	-	-	-	-	-	-
15 BIS UNTER 20	-	1	-	11.1	-	-	-	-	-	1	1	-	1.5
20 BIS UNTER 25	-	-	-	-	-	-	-	-	-	-	-	-	-
25 BIS UNTER 30	-	-	-	-	-	-	-	-	-	-	-	-	-
30 BIS UNTER 35	-	-	-	-	1	-	0.2	-	1	-	1	0.2	-
35 BIS UNTER 40	2	-	2.9	-	7	1	1.4	1.7	9	1	10	1.6	1.5
40 BIS UNTER 45	5	-	7.2	-	5	2	1.0	3.4	10	2	12	1.7	3.0
45 BIS UNTER 50	3	1	4.3	11.1	8	3	1.6	5.2	11	4	15	1.9	6.0
50 BIS UNTER 55	7	3	10.1	33.3	36	4	7.0	6.9	43	7	50	7.4	10.4
55 BIS UNTER 60	16	1	23.2	11.1	35	4	6.8	6.9	51	5	56	8.8	7.5
60 BIS UNTER 65	10	1	14.5	11.1	80	12	15.7	20.7	90	13	103	15.5	19.4
65 BIS UNTER 70	19	1	27.5	11.1	113	9	22.1	15.5	132	10	142	22.8	14.9
70 BIS UNTER 75	3	-	4.3	-	128	7	25.0	12.1	131	7	138	22.6	10.4
75 BIS UNTER 80	2	1	2.9	11.1	69	5	13.5	8.6	71	6	77	12.2	9.0
80 BIS UNTER 85	1	-	1.4	-	20	10	3.9	17.2	21	10	31	3.6	14.9
85 UND MEHR JAHRE	1	-	1.4	-	9	1	1.8	1.7	10	1	11	1.7	1.5
ZUSAMMEN	69	9	100.0	100.0	511	58	100.0	100.0	580	67	647	100.0	100.0

170 = KNOCHEN

ALTERSGRUPPEN	LEBEND				TOT				INSGESAMT				
	ABSOLUT		PROZENT		ABSOLUT		PROZENT		ABSOLUT		ZUS.	PROZENT	
	M	W	M	W	M	W	M	W	M	W		M	W
0 BIS UNTER 5	-	-	-	-	-	-	-	-	-	-	-	-	-
5 BIS UNTER 10	-	-	-	-	-	-	-	-	-	-	-	-	-
10 BIS UNTER 15	-	-	-	-	-	-	-	-	-	-	-	-	-
15 BIS UNTER 20	-	-	-	-	-	1	-	12.5	-	1	1	-	10.0
20 BIS UNTER 25	-	-	-	-	-	-	-	-	-	-	-	-	-
25 BIS UNTER 30	-	-	-	-	-	1	-	12.5	-	1	1	-	10.0
30 BIS UNTER 35	-	-	-	-	-	-	-	-	-	-	-	-	-
35 BIS UNTER 40	-	-	-	-	-	-	-	-	-	-	-	-	-
40 BIS UNTER 45	1	-	100.0	-	-	1	-	12.5	1	1	2	50.0	10.0
45 BIS UNTER 50	-	-	-	-	-	-	-	-	-	-	-	-	-
50 BIS UNTER 55	-	-	-	-	-	1	-	12.5	-	1	1	-	10.0
55 BIS UNTER 60	-	-	-	-	-	1	-	12.5	-	1	1	-	10.0
60 BIS UNTER 65	-	-	-	-	-	1	-	12.5	-	1	1	-	10.0
65 BIS UNTER 70	-	1	-	50.0	-	1	-	12.5	-	2	2	-	20.0
70 BIS UNTER 75	-	-	-	-	1	1	100.0	12.5	1	1	2	50.0	10.0
75 BIS UNTER 80	-	1	-	50.0	-	-	-	-	-	1	1	-	10.0
80 BIS UNTER 85	-	-	-	-	-	-	-	-	-	-	-	-	-
85 UND MEHR JAHRE	-	-	-	-	-	-	-	-	-	-	-	-	-
ZUSAMMEN	1	2	100.0	100.0	1	8	100.0	100.0	2	10	12	100.0	100.0

171 = BINDEGEWEBE UND SONSTIGE WEICHTEILE

ALTERSGRUPPEN	LEBEND				TOT				INSGESAMT				
	ABSOLUT		PROZENT		ABSOLUT		PROZENT		ABSOLUT		PROZENT		
	M	W	M	W	M	W	M	W	M	W	ZUS.	M	W
0 BIS UNTER 5	-	-	-	-	-	1	-	5.6	-	1	1	-	3.3
5 BIS UNTER 10	-	-	-	-	-	-	-	-	-	-	-	-	-
10 BIS UNTER 15	-	-	-	-	-	-	-	-	-	-	-	-	-
15 BIS UNTER 20	-	1	-	8.3	-	-	-	-	-	1	1	-	3.3
20 BIS UNTER 25	1	-	14.3	-	1	-	9.1	-	2	-	2	11.1	-
25 BIS UNTER 30	1	-	14.3	-	1	-	9.1	-	2	-	2	11.1	-
30 BIS UNTER 35	-	-	-	-	-	-	-	-	-	-	-	-	-
35 BIS UNTER 40	1	1	14.3	8.3	-	1	-	5.6	1	2	3	5.6	6.7
40 BIS UNTER 45	-	1	-	8.3	-	-	-	-	-	1	1	-	3.3
45 BIS UNTER 50	1	4	14.3	33.3	2	1	18.2	5.6	3	5	8	16.7	16.7
50 BIS UNTER 55	-	1	-	8.3	-	2	-	11.1	-	3	3	-	10.0
55 BIS UNTER 60	1	2	14.3	16.7	2	2	18.2	11.1	3	4	7	16.7	13.3
60 BIS UNTER 65	-	-	-	-	1	1	9.1	5.6	1	1	2	5.6	3.3
65 BIS UNTER 70	2	2	28.6	16.7	2	5	18.2	27.8	4	7	11	22.2	23.3
70 BIS UNTER 75	-	-	-	-	2	3	18.2	16.7	2	3	5	11.1	10.0
75 BIS UNTER 80	-	-	-	-	-	1	-	5.6	-	1	1	-	3.3
80 BIS UNTER 85	-	-	-	-	-	1	-	5.6	-	1	1	-	3.3
85 UND MEHR JAHRE	-	-	-	-	-	-	-	-	-	-	-	-	-
ZUSAMMEN	7	12	100.0	100.0	11	18	100.0	100.0	18	30	48	100.0	100.0

172 = MELANOME DER HAUT

ALTERSGRUPPEN	LEBEND				TOT				INSGESAMT				
	ABSOLUT		PROZENT		ABSOLUT		PROZENT		ABSOLUT		PROZENT		
	M	W	M	W	M	W	M	W	M	W	ZUS.	M	W
0 BIS UNTER 5	-	-	-	-	-	-	-	-	-	-	-	-	-
5 BIS UNTER 10	-	-	-	-	-	-	-	-	-	-	-	-	-
10 BIS UNTER 15	-	-	-	-	-	-	-	-	-	-	-	-	-
15 BIS UNTER 20	-	-	-	-	-	-	-	-	-	-	-	-	-
20 BIS UNTER 25	-	-	-	-	-	-	-	-	-	-	-	-	-
25 BIS UNTER 30	-	-	-	-	-	-	-	-	-	-	-	-	-
30 BIS UNTER 35	-	-	-	-	-	-	-	-	-	-	-	-	-
35 BIS UNTER 40	-	1	-	7.7	-	-	-	-	-	1	1	-	4.5
40 BIS UNTER 45	-	2	-	15.4	1	1	25.0	11.1	1	3	4	16.7	13.6
45 BIS UNTER 50	1	3	50.0	23.1	-	-	-	-	1	3	4	16.7	13.6
50 BIS UNTER 55	-	1	-	7.7	-	-	-	-	-	1	1	-	4.5
55 BIS UNTER 60	-	1	-	7.7	-	1	-	11.1	-	2	2	-	9.1
60 BIS UNTER 65	-	1	-	7.7	1	-	25.0	-	1	1	2	16.7	4.5
65 BIS UNTER 70	-	1	-	7.7	2	3	50.0	33.3	2	4	6	33.3	18.2
70 BIS UNTER 75	1	1	50.0	7.7	-	1	-	11.1	1	2	3	16.7	9.1
75 BIS UNTER 80	-	-	-	-	-	2	-	22.2	-	2	2	-	9.1
80 BIS UNTER 85	-	2	-	15.4	-	-	-	-	-	2	2	-	9.1
85 UND MEHR JAHRE	-	-	-	-	-	1	-	11.1	-	1	1	-	4.5
ZUSAMMEN	2	13	100.0	100.0	4	9	100.0	100.0	6	22	28	100.0	100.0

173 = SONSTIGE HAUT

ALTERSGRUPPEN	LEBEND				TOT				INSGESAMT				
	ABSOLUT		PROZENT		ABSOLUT		PROZENT		ABSOLUT		PROZENT		
	M	W	M	W	M	W	M	W	M	W	ZUS.	M	W
0 BIS UNTER 5	-	-	-	-	-	-	-	-	-	-	-	-	-
5 BIS UNTER 10	-	-	-	-	-	-	-	-	-	-	-	-	-
10 BIS UNTER 15	-	-	-	-	-	-	-	-	-	-	-	-	-
15 BIS UNTER 20	-	-	-	-	-	-	-	-	-	-	-	-	-
20 BIS UNTER 25	-	-	-	-	-	-	-	-	-	-	-	-	-
25 BIS UNTER 30	2	-	2.4	-	-	-	-	-	2	-	2	1.7	-
30 BIS UNTER 35	1	-	1.2	-	-	-	-	-	1	-	1	0.8	-
35 BIS UNTER 40	3	1	3.6	1.1	-	-	-	-	3	1	4	2.5	0.8
40 BIS UNTER 45	5	1	6.0	1.1	2	-	5.4	-	7	1	8	5.8	0.8
45 BIS UNTER 50	6	2	7.2	2.2	1	-	2.7	-	7	2	9	5.8	1.6
50 BIS UNTER 55	9	5	10.8	5.4	-	1	-	3.0	9	6	15	7.5	4.8
55 BIS UNTER 60	6	3	7.2	3.2	1	-	2.7	-	7	3	10	5.8	2.4
60 BIS UNTER 65	11	10	13.3	10.8	3	2	8.1	6.1	14	12	26	11.7	9.5
65 BIS UNTER 70	11	24	13.3	25.8	5	2	13.5	6.1	16	26	42	13.3	20.6
70 BIS UNTER 75	13	27	15.7	29.0	9	4	24.3	12.1	22	31	53	18.3	24.6
75 BIS UNTER 80	13	11	15.7	11.8	8	9	21.6	27.3	21	20	41	17.5	15.9
80 BIS UNTER 85	3	5	3.6	5.4	5	8	13.5	24.2	8	13	21	6.7	10.3
85 UND MEHR JAHRE	-	4	-	4.3	3	7	8.1	21.2	3	11	14	2.5	8.7
ZUSAMMEN	83	93	100.0	100.0	37	33	100.0	100.0	120	126	246	100.0	100.0

174 = BRUSTDRUESE

ALTERSGRUPPEN	LEBEND				TOT				INSGESAMT					
	ABSOLUT		PROZENT		ABSOLUT		PROZENT		ABSOLUT		PROZENT			
	M	W	M	W	M	W	M	W	M	W	ZUS.	M	W	
0 BIS UNTER 5	-	-	-	-	-	-	-	-	-	-	-	-	-	-
5 BIS UNTER 10	-	-	-	-	-	-	-	-	-	-	-	-	-	-
10 BIS UNTER 15	-	-	-	-	-	-	-	-	-	-	-	-	-	-
15 BIS UNTER 20	-	-	-	-	-	-	-	-	-	-	-	-	-	-
20 BIS UNTER 25	-	1	-	0.3	-	-	-	-	-	1	1	-	0.2	-
25 BIS UNTER 30	-	2	-	0.6	-	-	-	-	-	2	2	-	0.4	-
30 BIS UNTER 35	-	5	-	1.6	-	2	-	1.0	-	7	7	-	1.3	-
35 BIS UNTER 40	-	13	-	4.2	-	6	-	2.9	-	19	19	-	3.7	-
40 BIS UNTER 45	-	20	-	6.4	-	10	-	4.8	-	30	30	-	5.8	-
45 BIS UNTER 50	-	37	-	11.9	-	18	-	8.7	-	55	55	-	10.6	-
50 BIS UNTER 55	-	49	-	15.7	-	25	-	12.0	-	74	74	-	14.2	-
55 BIS UNTER 60	-	43	-	13.8	-	17	-	8.2	-	60	60	-	11.5	-
60 BIS UNTER 65	1	37	50.0	11.9	-	26	-	12.5	1	63	64	25.0	12.1	-
65 BIS UNTER 70	-	51	-	16.3	-	28	-	13.5	-	79	79	-	15.2	-
70 BIS UNTER 75	1	25	50.0	8.0	-	30	-	14.4	1	55	56	25.0	10.6	-
75 BIS UNTER 80	-	23	-	7.4	2	25	100.0	12.0	2	48	50	50.0	9.2	-
80 BIS UNTER 85	-	3	-	1.0	-	11	-	5.3	-	14	14	-	2.7	-
85 UND MEHR JAHRE	-	3	-	1.0	-	10	-	4.8	-	13	13	-	2.5	-
ZUSAMMEN	2	312	100.0	100.0	2	208	100.0	100.0	4	520	524	100.0	100.0	

170 - 174 = KNÖCHEN, BINDEGEWEBE, HAUT UND BRUSTDRUESE

ALTERSGRUPPEN	LEBEND				TOT				INSGESAMT					
	ABSOLUT		PROZENT		ABSOLUT		PROZENT		ABSOLUT		PROZENT			
	M	W	M	W	M	W	M	W	M	W	ZUS.	M	W	
0 BIS UNTER 5	-	-	-	-	-	1	-	0.4	-	1	1	-	0.1	-
5 BIS UNTER 10	-	-	-	-	-	-	-	-	-	-	-	-	-	-
10 BIS UNTER 15	-	-	-	-	-	-	-	-	-	-	-	-	-	-
15 BIS UNTER 20	-	1	-	0.2	-	1	-	0.4	-	2	2	-	0.3	-
20 BIS UNTER 25	1	1	1.1	0.2	1	-	1.8	-	2	1	3	1.3	0.1	-
25 BIS UNTER 30	3	2	3.2	0.5	1	1	1.8	0.4	4	3	7	2.7	0.4	-
30 BIS UNTER 35	1	5	1.1	1.2	-	2	-	0.7	1	7	8	0.7	1.0	-
35 BIS UNTER 40	4	16	4.2	3.7	-	7	-	2.5	4	23	27	2.7	3.2	-
40 BIS UNTER 45	6	24	6.3	5.6	3	12	5.5	4.3	9	36	45	6.0	5.1	-
45 BIS UNTER 50	8	46	8.4	10.6	3	19	5.5	6.9	11	65	76	7.3	9.2	-
50 BIS UNTER 55	9	56	9.5	13.0	-	29	-	10.5	9	85	94	6.0	12.0	-
55 BIS UNTER 60	7	49	7.4	11.3	3	21	5.5	7.6	10	70	80	6.7	9.9	-
60 BIS UNTER 65	12	48	12.6	11.1	5	30	9.1	10.9	17	78	95	11.3	11.0	-
65 BIS UNTER 70	13	79	13.7	18.3	9	39	16.4	14.1	22	118	140	14.7	16.7	-
70 BIS UNTER 75	15	53	15.8	12.3	12	39	21.8	14.1	27	92	119	18.0	13.0	-
75 BIS UNTER 80	13	35	13.7	8.1	10	37	18.2	13.4	23	72	95	15.3	10.2	-
80 BIS UNTER 85	3	10	3.2	2.3	5	20	9.1	7.2	8	30	38	5.3	4.2	-
85 UND MEHR JAHRE	-	7	-	1.6	3	18	5.5	6.5	3	25	28	2.0	3.5	-
ZUSAMMEN	95	432	100.0	100.0	55	276	100.0	100.0	150	708	858	100.0	100.0	

180 = GEBÄRMUTTERHALS

ALTERSGRUPPEN	LEBEND				TOT				INSGESAMT					
	ABSOLUT		PROZENT		ABSOLUT		PROZENT		ABSOLUT		PROZENT			
	M	W	M	W	M	W	M	W	M	W	ZUS.	M	W	
0 BIS UNTER 5	-	-	-	-	-	-	-	-	-	-	-	-	-	-
5 BIS UNTER 10	-	-	-	-	-	-	-	-	-	-	-	-	-	-
10 BIS UNTER 15	-	-	-	-	-	-	-	-	-	-	-	-	-	-
15 BIS UNTER 20	-	-	-	-	-	-	-	-	-	-	-	-	-	-
20 BIS UNTER 25	-	-	-	-	-	-	-	-	-	-	-	-	-	-
25 BIS UNTER 30	-	-	-	-	-	1	-	1.9	-	1	1	-	0.6	-
30 BIS UNTER 35	-	3	-	2.9	-	1	-	1.9	-	4	4	-	2.6	-
35 BIS UNTER 40	-	14	-	13.6	-	1	-	1.9	-	15	15	-	9.6	-
40 BIS UNTER 45	-	9	-	8.7	-	5	-	9.4	-	14	14	-	9.0	-
45 BIS UNTER 50	-	11	-	10.7	-	1	-	1.9	-	12	12	-	7.7	-
50 BIS UNTER 55	-	9	-	8.7	-	2	-	3.8	-	11	11	-	7.1	-
55 BIS UNTER 60	-	12	-	11.7	-	7	-	13.2	-	19	19	-	12.2	-
60 BIS UNTER 65	-	17	-	16.5	-	14	-	26.4	-	31	31	-	19.9	-
65 BIS UNTER 70	-	14	-	13.6	-	4	-	7.5	-	18	18	-	11.5	-
70 BIS UNTER 75	-	9	-	8.7	-	12	-	22.6	-	21	21	-	13.5	-
75 BIS UNTER 80	-	4	-	3.9	-	3	-	5.7	-	7	7	-	4.5	-
80 BIS UNTER 85	-	1	-	1.0	-	2	-	3.8	-	3	3	-	1.9	-
85 UND MEHR JAHRE	-	-	-	-	-	-	-	-	-	-	-	-	-	-
ZUSAMMEN	-	103	-	100.0	-	53	-	100.0	-	156	156	-	100.0	

182 = GEBÄERMUTTER

ALTERSGRUPPEN	LEBEND				TOT				INSGESAMT				
	ABSOLUT		PROZENT		ABSOLUT		PROZENT		ABSOLUT		ZUS.	PROZENT	
	M	W	M	W	M	W	M	W	M	W		M	W
0 BIS UNTER 5	-	-	-	-	-	-	-	-	-	-	-	-	-
5 BIS UNTER 10	-	-	-	-	-	-	-	-	-	-	-	-	-
10 BIS UNTER 15	-	-	-	-	-	-	-	-	-	-	-	-	-
15 BIS UNTER 20	-	-	-	-	-	-	-	-	-	-	-	-	-
20 BIS UNTER 25	-	-	-	-	-	-	-	-	-	-	-	-	-
25 BIS UNTER 30	-	1	-	0.9	-	-	-	-	-	1	1	-	0.5
30 BIS UNTER 35	-	1	-	0.9	-	-	-	-	-	1	1	-	0.5
35 BIS UNTER 40	-	2	-	1.7	-	-	-	-	-	2	2	-	1.1
40 BIS UNTER 45	-	5	-	4.3	-	-	-	-	-	5	5	-	2.7
45 BIS UNTER 50	-	8	-	6.8	-	-	-	-	-	8	8	-	4.3
50 BIS UNTER 55	-	16	-	13.7	-	6	-	8.6	-	22	22	-	11.8
55 BIS UNTER 60	-	16	-	13.7	-	3	-	4.3	-	19	19	-	10.2
60 BIS UNTER 65	-	27	-	23.1	-	10	-	14.3	-	37	37	-	19.8
65 BIS UNTER 70	-	23	-	19.7	-	12	-	17.1	-	35	35	-	18.7
70 BIS UNTER 75	-	14	-	12.0	-	17	-	24.3	-	31	31	-	16.6
75 BIS UNTER 80	-	4	-	3.4	-	13	-	18.6	-	17	17	-	9.1
80 BIS UNTER 85	-	-	-	-	-	7	-	10.0	-	7	7	-	3.7
85 UND MEHR JAHRE	-	-	-	-	-	2	-	2.9	-	2	2	-	1.1
ZUSAMMEN	-	117	-	100.0	-	70	-	100.0	-	187	187	-	100.0

183 = EIERSTOCK, EILEITER UND LIGAMENTUM LATUM

ALTERSGRUPPEN	LEBEND				TOT				INSGESAMT				
	ABSOLUT		PROZENT		ABSOLUT		PROZENT		ABSOLUT		ZUS.	PROZENT	
	M	W	M	W	M	W	M	W	M	W		M	W
0 BIS UNTER 5	-	-	-	-	-	-	-	-	-	-	-	-	-
5 BIS UNTER 10	-	-	-	-	-	-	-	-	-	-	-	-	-
10 BIS UNTER 15	-	-	-	-	-	1	-	1.5	-	1	1	-	1.1
15 BIS UNTER 20	-	-	-	-	-	-	-	-	-	-	-	-	-
20 BIS UNTER 25	-	-	-	-	-	-	-	-	-	-	-	-	-
25 BIS UNTER 30	-	1	-	4.3	-	-	-	-	-	1	1	-	1.1
30 BIS UNTER 35	-	-	-	-	-	1	-	1.5	-	1	1	-	1.1
35 BIS UNTER 40	-	1	-	4.3	-	2	-	3.0	-	3	3	-	3.3
40 BIS UNTER 45	-	2	-	8.7	-	2	-	3.0	-	4	4	-	4.4
45 BIS UNTER 50	-	2	-	8.7	-	11	-	16.4	-	13	13	-	14.4
50 BIS UNTER 55	-	5	-	21.7	-	6	-	9.0	-	11	11	-	12.2
55 BIS UNTER 60	-	3	-	13.0	-	9	-	13.4	-	12	12	-	13.3
60 BIS UNTER 65	-	3	-	13.0	-	12	-	17.9	-	15	15	-	16.7
65 BIS UNTER 70	-	1	-	4.3	-	11	-	16.4	-	12	12	-	13.3
70 BIS UNTER 75	-	4	-	17.4	-	8	-	11.9	-	12	12	-	13.3
75 BIS UNTER 80	-	1	-	4.3	-	4	-	6.0	-	5	5	-	5.6
80 BIS UNTER 85	-	-	-	-	-	-	-	-	-	-	-	-	-
85 UND MEHR JAHRE	-	-	-	-	-	-	-	-	-	-	-	-	-
ZUSAMMEN	-	23	-	100.0	-	67	-	100.0	-	90	90	-	100.0

184 = SONSTIGE U. N. NÄHER BEZ. WEIBL. GESCHLECHTSORGANE (VAGINA, VULVA USW.)

ALTERSGRUPPEN	LEBEND				TOT				INSGESAMT				
	ABSOLUT		PROZENT		ABSOLUT		PROZENT		ABSOLUT		ZUS.	PROZENT	
	M	W	M	W	M	W	M	W	M	W		M	W
0 BIS UNTER 5	-	-	-	-	-	-	-	-	-	-	-	-	-
5 BIS UNTER 10	-	-	-	-	-	-	-	-	-	-	-	-	-
10 BIS UNTER 15	-	-	-	-	-	-	-	-	-	-	-	-	-
15 BIS UNTER 20	-	-	-	-	-	-	-	-	-	-	-	-	-
20 BIS UNTER 25	-	-	-	-	-	-	-	-	-	-	-	-	-
25 BIS UNTER 30	-	-	-	-	-	-	-	-	-	-	-	-	-
30 BIS UNTER 35	-	-	-	-	-	-	-	-	-	-	-	-	-
35 BIS UNTER 40	-	-	-	-	-	-	-	-	-	-	-	-	-
40 BIS UNTER 45	-	1	-	7.1	-	-	-	-	-	1	1	-	3.7
45 BIS UNTER 50	-	2	-	14.3	-	1	-	7.7	-	3	3	-	11.1
50 BIS UNTER 55	-	1	-	7.1	-	2	-	15.4	-	3	3	-	11.1
55 BIS UNTER 60	-	-	-	-	-	2	-	15.4	-	2	2	-	7.4
60 BIS UNTER 65	-	3	-	21.4	-	1	-	7.7	-	4	4	-	14.8
65 BIS UNTER 70	-	1	-	7.1	-	1	-	7.7	-	2	2	-	7.4
70 BIS UNTER 75	-	3	-	21.4	-	3	-	23.1	-	6	6	-	22.2
75 BIS UNTER 80	-	2	-	14.3	-	1	-	7.7	-	3	3	-	11.1
80 BIS UNTER 85	-	1	-	7.1	-	1	-	7.7	-	2	2	-	7.4
85 UND MEHR JAHRE	-	-	-	-	-	1	-	7.7	-	1	1	-	3.7
ZUSAMMEN	-	14	-	100.0	-	13	-	100.0	-	27	27	-	100.0

185 = PROSTATA

ALTERSGRUPPEN	LEBEND				TOT				INSGESAMT				
	ABSOLUT		PROZENT		ABSOLUT		PROZENT		ABSOLUT		PROZENT		
	M	W	M	W	M	W	M	W	M	W	ZUS.	M	W
0 BIS UNTER 5	-	-	-	-	-	-	-	-	-	-	-	-	-
5 BIS UNTER 10	-	-	-	-	-	-	-	-	-	-	-	-	-
10 BIS UNTER 15	-	-	-	-	-	-	-	-	-	-	-	-	-
15 BIS UNTER 20	-	-	-	-	-	-	-	-	-	-	-	-	-
20 BIS UNTER 25	-	-	-	-	-	-	-	-	-	-	-	-	-
25 BIS UNTER 30	-	-	-	-	-	-	-	-	-	-	-	-	-
30 BIS UNTER 35	-	-	-	-	-	-	-	-	-	-	-	-	-
35 BIS UNTER 40	-	-	-	-	-	-	-	-	-	-	-	-	-
40 BIS UNTER 45	-	-	-	-	-	-	-	-	-	-	-	-	-
45 BIS UNTER 50	1	-	0.8	-	1	-	0.5	-	2	-	2	0.7	-
50 BIS UNTER 55	3	-	2.5	-	2	-	1.1	-	5	-	5	1.7	-
55 BIS UNTER 60	5	-	4.2	-	6	-	3.3	-	11	-	11	3.6	-
60 BIS UNTER 65	13	-	11.0	-	9	-	4.9	-	22	-	22	7.3	-
65 BIS UNTER 70	35	-	29.7	-	34	-	18.5	-	69	-	69	22.8	-
70 BIS UNTER 75	34	-	28.8	-	46	-	25.0	-	80	-	80	26.5	-
75 BIS UNTER 80	20	-	16.9	-	44	-	23.9	-	64	-	64	21.2	-
80 BIS UNTER 85	6	-	5.1	-	24	-	13.0	-	30	-	30	9.9	-
85 UND MEHR JAHRE	1	-	0.8	-	18	-	9.8	-	19	-	19	6.3	-
ZUSAMMEN	118	-	100.0	-	184	-	100.0	-	302	-	302	100.0	-

186 = HODEN

ALTERSGRUPPEN	LEBEND				TOT				INSGESAMT				
	ABSOLUT		PROZENT		ABSOLUT		PROZENT		ABSOLUT		PROZENT		
	M	W	M	W	M	W	M	W	M	W	ZUS.	M	W
0 BIS UNTER 5	-	-	-	-	-	-	-	-	-	-	-	-	-
5 BIS UNTER 10	-	-	-	-	-	-	-	-	-	-	-	-	-
10 BIS UNTER 15	-	-	-	-	-	-	-	-	-	-	-	-	-
15 BIS UNTER 20	3	-	20.0	-	-	-	-	-	3	-	3	12.5	-
20 BIS UNTER 25	-	-	-	-	-	-	-	-	-	-	-	-	-
25 BIS UNTER 30	3	-	20.0	-	3	-	33.3	-	6	-	6	25.0	-
30 BIS UNTER 35	3	-	20.0	-	1	-	11.1	-	4	-	4	16.7	-
35 BIS UNTER 40	4	-	26.7	-	1	-	11.1	-	5	-	5	20.8	-
40 BIS UNTER 45	-	-	-	-	-	-	-	-	-	-	-	-	-
45 BIS UNTER 50	-	-	-	-	2	-	22.2	-	2	-	2	8.3	-
50 BIS UNTER 55	-	-	-	-	-	-	-	-	-	-	-	-	-
55 BIS UNTER 60	-	-	-	-	1	-	11.1	-	1	-	1	4.2	-
60 BIS UNTER 65	-	-	-	-	-	-	-	-	-	-	-	-	-
65 BIS UNTER 70	1	-	6.7	-	-	-	-	-	1	-	1	4.2	-
70 BIS UNTER 75	1	-	6.7	-	-	-	-	-	1	-	1	4.2	-
75 BIS UNTER 80	-	-	-	-	-	-	-	-	-	-	-	-	-
80 BIS UNTER 85	-	-	-	-	1	-	11.1	-	1	-	1	4.2	-
85 UND MEHR JAHRE	-	-	-	-	-	-	-	-	-	-	-	-	-
ZUSAMMEN	15	-	100.0	-	9	-	100.0	-	24	-	24	100.0	-

187 = SONSTIGE U. N. NAHER BEZ. MAENNL. GESCHLECHTSORGANE (PENIS USW.)

ALTERSGRUPPEN	LEBEND				TOT				INSGESAMT				
	ABSOLUT		PROZENT		ABSOLUT		PROZENT		ABSOLUT		PROZENT		
	M	W	M	W	M	W	M	W	M	W	ZUS.	M	W
0 BIS UNTER 5	-	-	-	-	-	-	-	-	-	-	-	-	-
5 BIS UNTER 10	-	-	-	-	-	-	-	-	-	-	-	-	-
10 BIS UNTER 15	-	-	-	-	-	-	-	-	-	-	-	-	-
15 BIS UNTER 20	-	-	-	-	-	-	-	-	-	-	-	-	-
20 BIS UNTER 25	-	-	-	-	-	-	-	-	-	-	-	-	-
25 BIS UNTER 30	-	-	-	-	-	-	-	-	-	-	-	-	-
30 BIS UNTER 35	-	-	-	-	-	-	-	-	-	-	-	-	-
35 BIS UNTER 40	-	-	-	-	-	-	-	-	-	-	-	-	-
40 BIS UNTER 45	-	-	-	-	-	-	-	-	-	-	-	-	-
45 BIS UNTER 50	-	-	-	-	1	-	20.0	-	1	-	1	16.7	-
50 BIS UNTER 55	-	-	-	-	-	-	-	-	-	-	-	-	-
55 BIS UNTER 60	-	-	-	-	-	-	-	-	-	-	-	-	-
60 BIS UNTER 65	-	-	-	-	-	-	-	-	-	-	-	-	-
65 BIS UNTER 70	-	-	-	-	1	-	20.0	-	1	-	1	16.7	-
70 BIS UNTER 75	-	-	-	-	1	-	20.0	-	1	-	1	16.7	-
75 BIS UNTER 80	1	-	100.0	-	1	-	20.0	-	2	-	2	33.3	-
80 BIS UNTER 85	-	-	-	-	1	-	20.0	-	1	-	1	16.7	-
85 UND MEHR JAHRE	-	-	-	-	-	-	-	-	-	-	-	-	-
ZUSAMMEN	1	-	100.0	-	5	-	100.0	-	6	-	6	100.0	-

ALTERSGRUPPEN	LEBEND				TOT				INSGESAMT					
	ABSOLUT		PROZENT		ABSOLUT		PROZENT		ABSOLUT		ZUS.	PROZENT		
	M	W	M	W	M	W	M	W	M	W		M	W	
0 BIS UNTER 5	-	-	-	-	-	-	-	-	-	-	-	-	-	-
5 BIS UNTER 10	-	-	-	-	-	-	-	-	-	-	-	-	-	-
10 BIS UNTER 15	-	-	-	-	-	-	-	-	-	-	-	-	-	-
15 BIS UNTER 20	-	-	-	-	-	-	-	-	-	-	-	-	-	-
20 BIS UNTER 25	-	-	-	-	-	-	-	-	-	-	-	-	-	-
25 BIS UNTER 30	2	-	3.8	-	-	-	-	-	2	-	2	1.7	-	-
30 BIS UNTER 35	-	-	-	-	-	-	-	-	-	-	-	-	-	-
35 BIS UNTER 40	2	-	3.8	-	-	-	-	-	2	-	2	1.7	-	-
40 BIS UNTER 45	2	-	3.8	-	-	-	-	-	2	-	2	1.7	-	-
45 BIS UNTER 50	2	1	3.8	9.1	1	1	1.5	5.9	3	2	5	2.6	7.1	-
50 BIS UNTER 55	5	-	9.6	-	-	-	-	-	5	-	5	4.3	-	-
55 BIS UNTER 60	1	1	1.9	9.1	1	2	1.5	11.8	2	3	5	1.7	10.7	-
60 BIS UNTER 65	6	1	11.5	9.1	8	1	12.3	5.9	14	2	16	12.0	7.1	-
65 BIS UNTER 70	11	4	21.2	36.4	19	4	29.2	23.5	30	8	38	25.6	28.6	-
70 BIS UNTER 75	15	2	28.8	18.2	12	1	18.5	5.9	27	3	30	23.1	10.7	-
75 BIS UNTER 80	4	2	7.7	18.2	15	2	23.1	11.8	19	4	23	16.2	14.3	-
80 BIS UNTER 85	1	-	1.9	-	5	4	7.7	23.5	6	4	10	5.1	14.3	-
85 UND MEHR JAHRE	1	-	1.9	-	4	2	6.2	11.8	5	2	7	4.3	7.1	-
ZUSAMMEN	52	11	100.0	100.0	65	17	100.0	100.0	117	28	145	100.0	100.0	-

189 = SONSTIGE UND NICHT NAHER BEZ. HARNORGANE (NIERE,NIERENBECKEN,HARNLEITER)

ALTERSGRUPPEN	LEBEND				TOT				INSGESAMT					
	ABSOLUT		PROZENT		ABSOLUT		PROZENT		ABSOLUT		ZUS.	PROZENT		
	M	W	M	W	M	W	M	W	M	W		M	W	
0 BIS UNTER 5	1	-	9.1	-	-	-	-	-	1	-	1	2.2	-	-
5 BIS UNTER 10	-	-	-	-	-	-	-	-	-	-	-	-	-	-
10 BIS UNTER 15	-	-	-	-	-	-	-	-	-	-	-	-	-	-
15 BIS UNTER 20	-	-	-	-	-	-	-	-	-	-	-	-	-	-
20 BIS UNTER 25	-	-	-	-	-	-	-	-	-	-	-	-	-	-
25 BIS UNTER 30	-	-	-	-	-	-	-	-	-	-	-	-	-	-
30 BIS UNTER 35	-	-	-	-	-	-	-	-	-	-	-	-	-	-
35 BIS UNTER 40	-	2	-	16.7	-	2	-	7.1	-	4	4	-	10.0	-
40 BIS UNTER 45	-	-	-	-	1	-	2.9	-	1	-	1	2.2	-	-
45 BIS UNTER 50	-	1	-	8.3	3	2	8.8	7.1	3	3	6	6.7	7.5	-
50 BIS UNTER 55	3	1	27.3	8.3	2	5	5.9	17.9	5	6	11	11.1	15.0	-
55 BIS UNTER 60	2	1	18.2	8.3	5	1	14.7	3.6	7	2	9	15.6	5.0	-
60 BIS UNTER 65	1	1	9.1	8.3	2	4	5.9	14.3	3	5	8	6.7	12.5	-
65 BIS UNTER 70	2	3	18.2	25.0	8	7	23.5	25.0	10	10	20	22.2	25.0	-
70 BIS UNTER 75	2	3	18.2	25.0	6	1	17.6	3.6	8	4	12	17.8	10.0	-
75 BIS UNTER 80	-	-	-	-	4	4	11.8	14.3	4	4	8	8.9	10.0	-
80 BIS UNTER 85	-	-	-	-	2	1	5.9	3.6	2	1	3	4.4	2.5	-
85 UND MEHR JAHRE	-	-	-	-	1	1	2.9	3.6	1	1	2	2.2	2.5	-
ZUSAMMEN	11	12	100.0	100.0	34	28	100.0	100.0	45	40	85	100.0	100.0	-

189.0 = NIEREN

ALTERSGRUPPEN	LEBEND				TOT				INSGESAMT					
	ABSOLUT		PROZENT		ABSOLUT		PROZENT		ABSOLUT		ZUS.	PROZENT		
	M	W	M	W	M	W	M	W	M	W		M	W	
0 BIS UNTER 5	1	-	11.1	-	-	-	-	-	1	-	1	2.5	-	-
5 BIS UNTER 10	-	-	-	-	-	-	-	-	-	-	-	-	-	-
10 BIS UNTER 15	-	-	-	-	-	-	-	-	-	-	-	-	-	-
15 BIS UNTER 20	-	-	-	-	-	-	-	-	-	-	-	-	-	-
20 BIS UNTER 25	-	-	-	-	-	-	-	-	-	-	-	-	-	-
25 BIS UNTER 30	-	-	-	-	-	-	-	-	-	-	-	-	-	-
30 BIS UNTER 35	-	-	-	-	-	-	-	-	-	-	-	-	-	-
35 BIS UNTER 40	-	1	-	9.1	-	2	-	8.0	-	3	3	-	8.3	-
40 BIS UNTER 45	-	-	-	-	1	-	3.2	-	1	-	1	2.5	-	-
45 BIS UNTER 50	-	1	-	9.1	3	2	9.7	8.0	3	3	6	7.5	8.3	-
50 BIS UNTER 55	3	1	33.3	9.1	2	4	6.5	16.0	5	5	10	12.5	13.9	-
55 BIS UNTER 60	2	1	22.2	9.1	5	1	16.1	4.0	7	2	9	17.5	5.6	-
60 BIS UNTER 65	1	1	11.1	9.1	2	3	6.5	12.0	3	4	7	7.5	11.1	-
65 BIS UNTER 70	1	3	11.1	27.3	7	7	22.6	28.0	8	10	18	20.0	27.8	-
70 BIS UNTER 75	1	3	11.1	27.3	6	1	19.4	4.0	7	4	11	17.5	11.1	-
75 BIS UNTER 80	-	-	-	-	3	3	9.7	12.0	3	3	6	7.5	8.3	-
80 BIS UNTER 85	-	-	-	-	1	1	3.2	4.0	1	1	2	2.5	2.8	-
85 UND MEHR JAHRE	-	-	-	-	1	1	3.2	4.0	1	1	2	2.5	2.8	-
ZUSAMMEN	9	11	100.0	100.0	31	25	100.0	100.0	40	36	76	100.0	100.0	-

180 - 189 = HARN- UND GESCHLECHTSORGANE

ALTERSGRUPPEN	LEBEND				TOT				INSGESAMT					
	ABSOLUT		PROZENT		ABSOLUT		PROZENT		ABSOLUT		ZUS.	PROZENT		
	M	W	M	W	M	W	M	W	M	W		M	W	
0 BIS UNTER 5	1	-	0.5	-	-	-	-	-	1	-	1	0.2	-	-
5 BIS UNTER 10	-	-	-	-	-	-	-	-	-	-	-	-	-	-
10 BIS UNTER 15	-	-	-	-	-	1	-	0.4	-	1	1	-	0.2	-
15 BIS UNTER 20	3	-	1.5	-	-	-	-	-	3	-	3	0.6	-	-
20 BIS UNTER 25	-	-	-	-	-	-	-	-	-	-	-	-	-	-
25 BIS UNTER 30	5	2	2.5	0.7	3	1	1.0	0.4	8	3	11	1.6	0.6	-
30 BIS UNTER 35	3	4	1.5	1.4	1	2	0.3	0.8	4	6	10	0.8	1.1	-
35 BIS UNTER 40	6	19	3.0	6.8	1	5	0.3	2.0	7	24	31	1.4	4.5	-
40 BIS UNTER 45	2	17	1.0	6.1	3	7	1.0	2.8	5	24	29	1.0	4.5	-
45 BIS UNTER 50	3	25	1.5	8.9	6	16	2.0	6.5	9	41	50	1.8	7.8	-
50 BIS UNTER 55	11	32	5.6	11.4	4	21	1.3	8.5	15	53	68	3.0	10.0	-
55 BIS UNTER 60	8	33	4.1	11.8	13	24	4.4	9.7	21	57	78	4.3	10.8	-
60 BIS UNTER 65	20	52	10.2	18.6	19	42	6.4	16.9	39	94	133	7.9	17.8	-
65 BIS UNTER 70	49	46	24.9	16.4	62	39	20.9	15.7	111	85	196	22.5	16.1	-
70 BIS UNTER 75	52	35	26.4	12.5	65	42	21.9	16.9	117	77	194	23.7	14.6	-
75 BIS UNTER 80	25	13	12.7	4.6	64	27	21.5	10.9	89	40	129	18.0	7.6	-
80 BIS UNTER 85	7	2	3.6	0.7	33	15	11.1	6.0	40	17	57	8.1	3.2	-
85 UND MEHR JAHRE	2	-	1.0	-	23	6	7.7	2.4	25	6	31	5.1	1.1	-
ZUSAMMEN	197	280	100.0	100.0	297	248	100.0	100.0	494	528	1022	100.0	100.0	-

190 = AUGE

ALTERSGRUPPEN	LEBEND				TOT				INSGESAMT					
	ABSOLUT		PROZENT		ABSOLUT		PROZENT		ABSOLUT		ZUS.	PROZENT		
	M	W	M	W	M	W	M	W	M	W		M	W	
0 BIS UNTER 5	-	-	-	-	-	-	-	-	-	-	-	-	-	-
5 BIS UNTER 10	-	-	-	-	-	-	-	-	-	-	-	-	-	-
10 BIS UNTER 15	-	-	-	-	-	-	-	-	-	-	-	-	-	-
15 BIS UNTER 20	-	-	-	-	-	-	-	-	-	-	-	-	-	-
20 BIS UNTER 25	-	-	-	-	-	-	-	-	-	-	-	-	-	-
25 BIS UNTER 30	-	-	-	-	-	-	-	-	-	-	-	-	-	-
30 BIS UNTER 35	-	-	-	-	-	-	-	-	-	-	-	-	-	-
35 BIS UNTER 40	-	-	-	-	-	-	-	-	-	-	-	-	-	-
40 BIS UNTER 45	-	-	-	-	-	-	-	-	-	-	-	-	-	-
45 BIS UNTER 50	-	-	-	-	-	-	-	-	-	-	-	-	-	-
50 BIS UNTER 55	-	-	-	-	-	-	-	-	-	-	-	-	-	-
55 BIS UNTER 60	-	-	-	-	-	-	-	-	-	-	-	-	-	-
60 BIS UNTER 65	-	-	-	-	-	-	-	-	-	-	-	-	-	-
65 BIS UNTER 70	-	-	-	-	-	-	-	-	-	-	-	-	-	-
70 BIS UNTER 75	-	-	-	-	-	-	-	-	-	-	-	-	-	-
75 BIS UNTER 80	-	-	-	-	-	-	-	-	-	-	-	-	-	-
80 BIS UNTER 85	-	-	-	-	-	1	-	100.0	-	1	1	-	100.0	-
85 UND MEHR JAHRE	-	-	-	-	-	-	-	-	-	-	-	-	-	-
ZUSAMMEN	-	-	-	-	-	1	-	100.0	-	1	1	-	100.0	-

191 + 192 = GEHIRN UND NERVENSYSTEM

ALTERSGRUPPEN	LEBEND				TOT				INSGESAMT					
	ABSOLUT		PROZENT		ABSOLUT		PROZENT		ABSOLUT		ZUS.	PROZENT		
	M	W	M	W	M	W	M	W	M	W		M	W	
0 BIS UNTER 5	1	-	20.0	-	1	-	3.8	-	2	-	2	6.5	-	-
5 BIS UNTER 10	-	-	-	-	-	-	-	-	-	-	-	-	-	-
10 BIS UNTER 15	-	-	-	-	1	1	3.8	3.3	1	1	2	3.2	2.6	-
15 BIS UNTER 20	2	-	40.0	-	-	-	-	-	2	-	2	6.5	-	-
20 BIS UNTER 25	-	-	-	-	1	1	3.8	3.3	1	1	2	3.2	2.6	-
25 BIS UNTER 30	-	-	-	-	-	3	-	10.0	-	3	3	-	7.9	-
30 BIS UNTER 35	-	-	-	-	2	-	7.7	-	2	-	2	6.5	-	-
35 BIS UNTER 40	1	1	20.0	12.5	2	-	7.7	-	3	1	4	9.7	2.6	-
40 BIS UNTER 45	-	1	-	12.5	2	-	7.7	-	2	1	3	6.5	2.6	-
45 BIS UNTER 50	1	1	20.0	12.5	5	-	19.2	-	6	1	7	19.4	2.6	-
50 BIS UNTER 55	-	3	-	37.5	4	6	15.4	20.0	4	9	13	12.9	23.7	-
55 BIS UNTER 60	-	-	-	-	4	2	15.4	6.7	4	2	6	12.9	5.3	-
60 BIS UNTER 65	-	-	-	-	2	5	7.7	16.7	2	5	7	6.5	13.2	-
65 BIS UNTER 70	-	2	-	25.0	1	5	3.8	16.7	1	7	8	3.2	18.4	-
70 BIS UNTER 75	-	-	-	-	-	5	-	16.7	-	5	5	-	13.2	-
75 BIS UNTER 80	-	-	-	-	1	-	3.8	-	1	-	1	3.2	-	-
80 BIS UNTER 85	-	-	-	-	-	1	-	3.3	-	1	1	-	2.6	-
85 UND MEHR JAHRE	-	-	-	-	-	1	-	3.3	-	1	1	-	2.6	-
ZUSAMMEN	5	8	100.0	100.0	26	30	100.0	100.0	31	38	69	100.0	100.0	-

193 = SCHILDDRUESE

ALTERSGRUPPEN	LEBEND				TOT				INSGESAMT				
	ABSOLUT		PROZENT		ABSOLUT		PROZENT		ABSOLUT		ZUS.	PROZENT	
	M	W	M	W	M	W	M	W	M	W		M	W
0 BIS UNTER 5	-	-	-	-	-	-	-	-	-	-	-	-	-
5 BIS UNTER 10	-	-	-	-	-	-	-	-	-	-	-	-	-
10 BIS UNTER 15	-	-	-	-	-	-	-	-	-	-	-	-	-
15 BIS UNTER 20	-	-	-	-	-	-	-	-	-	-	-	-	-
20 BIS UNTER 25	-	1	-	7.1	-	1	-	7.7	-	2	2	-	7.4
25 BIS UNTER 30	-	1	-	7.1	-	-	-	-	-	1	1	-	3.7
30 BIS UNTER 35	-	1	-	7.1	-	-	-	-	-	1	1	-	3.7
35 BIS UNTER 40	-	2	-	14.3	-	1	-	7.7	-	3	3	-	11.1
40 BIS UNTER 45	-	1	-	7.1	1	-	25.0	-	1	1	2	11.1	3.7
45 BIS UNTER 50	1	1	20.0	7.1	1	1	25.0	7.7	2	2	4	22.2	7.4
50 BIS UNTER 55	2	2	40.0	14.3	-	-	-	-	2	2	4	22.2	7.4
55 BIS UNTER 60	1	2	20.0	14.3	-	-	-	-	1	2	3	11.1	7.4
60 BIS UNTER 65	-	1	-	7.1	1	-	25.0	-	1	1	2	11.1	3.7
65 BIS UNTER 70	-	-	-	-	-	-	-	30.8	-	4	4	-	14.8
70 BIS UNTER 75	-	1	-	7.1	1	4	25.0	7.7	1	2	3	11.1	7.4
75 BIS UNTER 80	1	-	20.0	-	-	2	-	15.4	1	2	3	11.1	7.4
80 BIS UNTER 85	-	1	-	7.1	-	2	-	15.4	-	3	3	-	11.1
85 UND MEHR JAHRE	-	-	-	-	1	1	-	7.7	-	1	1	-	3.7
ZUSAMMEN	5	14	100.0	100.0	4	13	100.0	100.0	9	27	36	100.0	100.0

194 = SONSTIGE ENDOKRINE DRUESEN

ALTERSGRUPPEN	LEBEND				TOT				INSGESAMT				
	ABSOLUT		PROZENT		ABSOLUT		PROZENT		ABSOLUT		ZUS.	PROZENT	
	M	W	M	W	M	W	M	W	M	W		M	W
0 BIS UNTER 5	-	-	-	-	-	-	-	-	-	-	-	-	-
5 BIS UNTER 10	-	-	-	-	-	-	-	-	-	-	-	-	-
10 BIS UNTER 15	-	-	-	-	-	-	-	-	-	-	-	-	-
15 BIS UNTER 20	-	-	-	-	-	-	-	-	-	-	-	-	-
20 BIS UNTER 25	-	-	-	-	-	-	-	-	-	-	-	-	-
25 BIS UNTER 30	-	-	-	-	-	-	-	-	-	-	-	-	-
30 BIS UNTER 35	-	-	-	-	-	-	-	-	-	-	-	-	-
35 BIS UNTER 40	-	-	-	-	-	1	-	33.3	-	1	1	-	33.3
40 BIS UNTER 45	-	-	-	-	-	-	-	-	-	-	-	-	-
45 BIS UNTER 50	-	-	-	-	-	2	-	66.7	-	2	2	-	66.7
50 BIS UNTER 55	-	-	-	-	-	-	-	-	-	-	-	-	-
55 BIS UNTER 60	-	-	-	-	1	-	100.0	-	1	-	1	100.0	-
60 BIS UNTER 65	-	-	-	-	-	-	-	-	-	-	-	-	-
65 BIS UNTER 70	-	-	-	-	-	-	-	-	-	-	-	-	-
70 BIS UNTER 75	-	-	-	-	-	-	-	-	-	-	-	-	-
75 BIS UNTER 80	-	-	-	-	-	-	-	-	-	-	-	-	-
80 BIS UNTER 85	-	-	-	-	-	-	-	-	-	-	-	-	-
85 UND MEHR JAHRE	-	-	-	-	-	-	-	-	-	-	-	-	-
ZUSAMMEN	-	-	-	-	1	3	100.0	100.0	1	3	4	100.0	100.0

195 - 199 = SEK. ROESARTIGE NEUBILDUNGEN U. SONST. NEUBILDUNGEN UNBEK. SITZES

ALTERSGRUPPEN	LEBEND				TOT				INSGESAMT				
	ABSOLUT		PROZENT		ABSOLUT		PROZENT		ABSOLUT		ZUS.	PROZENT	
	M	W	M	W	M	W	M	W	M	W		M	W
0 BIS UNTER 5	-	-	-	-	1	-	0.9	-	1	-	1	0.8	-
5 BIS UNTER 10	-	-	-	-	-	-	-	-	-	-	-	-	-
10 BIS UNTER 15	-	-	-	-	-	-	-	-	-	-	-	-	-
15 BIS UNTER 20	-	-	-	-	-	-	-	-	-	-	-	-	-
20 BIS UNTER 25	-	-	-	-	-	-	-	-	-	-	-	-	-
25 BIS UNTER 30	-	-	-	-	-	-	-	-	-	-	-	-	-
30 BIS UNTER 35	1	-	7.1	-	1	1	-	0.8	1	1	2	0.8	0.7
35 BIS UNTER 40	-	-	-	-	-	2	0.9	1.6	1	2	3	0.8	1.5
40 BIS UNTER 45	-	1	-	7.1	2	3	1.8	2.5	2	4	6	1.6	2.9
45 BIS UNTER 50	-	1	-	7.1	6	5	5.4	4.1	6	6	12	4.8	4.4
50 BIS UNTER 55	1	2	7.1	14.3	7	6	6.3	4.9	8	8	16	6.4	5.9
55 BIS UNTER 60	2	2	14.3	14.3	9	4	8.1	3.3	11	6	17	8.8	4.4
60 BIS UNTER 65	1	1	7.1	7.1	19	10	17.1	8.2	20	11	31	16.0	8.1
65 BIS UNTER 70	1	3	7.1	21.4	12	24	10.8	19.7	13	27	40	10.4	19.9
70 BIS UNTER 75	5	4	35.7	28.6	23	25	20.7	20.5	28	29	57	22.4	21.3
75 BIS UNTER 80	2	-	14.3	-	22	21	19.8	17.2	24	21	45	19.2	15.4
80 BIS UNTER 85	1	-	7.1	-	5	15	4.5	12.3	6	15	21	4.8	11.0
85 UND MEHR JAHRE	-	-	-	-	4	6	3.6	4.9	4	6	10	3.2	4.4
ZUSAMMEN	14	14	100.0	100.0	111	122	100.0	100.0	125	136	261	100.0	100.0

190 - 199 = BOESARTIGE NEUBILDUNGEN SONSTIGER U. N. NAHER BEZ. SITZE

ALTERSGRUPPEN	LEBEND				TOT				INSGESAMT				
	ABSOLUT		PROZENT		ABSOLUT		PROZENT		ABSOLUT		PROZENT		
	M	W	M	W	M	W	M	W	M	W	ZUS.	M	W
0 BIS UNTER 5	1	-	4.2	-	2	-	1.4	-	3	-	3	1.8	-
5 BIS UNTER 10	-	-	-	-	-	-	-	-	-	-	-	-	-
10 BIS UNTER 15	-	-	-	-	1	1	0.7	0.6	1	1	2	0.6	0.5
15 BIS UNTER 20	2	-	8.3	-	-	-	-	-	2	-	2	1.2	-
20 BIS UNTER 25	-	1	-	2.8	1	2	0.7	1.2	1	3	4	0.6	1.5
25 BIS UNTER 30	-	1	-	2.8	-	3	-	1.8	-	4	4	-	2.0
30 BIS UNTER 35	1	1	4.2	2.8	2	1	1.4	0.6	3	2	5	1.8	1.0
35 BIS UNTER 40	1	3	4.2	8.3	3	4	2.1	2.4	4	7	11	2.4	3.4
40 BIS UNTER 45	-	3	-	8.3	5	3	3.5	1.8	5	6	11	3.0	2.9
45 BIS UNTER 50	2	3	8.3	8.3	12	6	8.5	3.6	14	9	23	8.4	4.4
50 BIS UNTER 55	3	7	12.5	19.4	11	14	7.7	8.3	14	21	35	8.4	10.2
55 BIS UNTER 60	3	4	12.5	11.1	14	6	9.9	3.6	17	10	27	10.2	4.9
60 BIS UNTER 65	1	2	4.2	5.6	22	15	15.5	8.9	23	17	40	13.9	8.3
65 BIS UNTER 70	1	5	4.2	13.9	13	33	9.2	19.5	14	38	52	8.4	18.5
70 BIS UNTER 75	5	5	20.8	13.9	24	31	16.9	18.3	29	36	65	17.5	17.6
75 BIS UNTER 80	3	-	12.5	-	23	23	16.2	13.6	26	23	49	15.7	11.2
80 BIS UNTER 85	1	1	4.2	2.8	5	19	3.5	11.2	6	20	26	3.6	9.8
85 UND MEHR JAHRE	-	-	-	-	4	8	2.8	4.7	4	8	12	2.4	3.9
ZUSAMMEN	24	36	100.0	100.0	142	169	100.0	100.0	166	205	371	100.0	100.0

200 + 202 = MALIGN LYMPHOM (AUSSER LYMPHOGRANULOMATOSE)

ALTERSGRUPPEN	LEBEND				TOT				INSGESAMT				
	ABSOLUT		PROZENT		ABSOLUT		PROZENT		ABSOLUT		PROZENT		
	M	W	M	W	M	W	M	W	M	W	ZUS.	M	W
0 BIS UNTER 5	-	-	-	-	-	-	-	-	-	-	-	-	-
5 BIS UNTER 10	-	-	-	-	1	-	3.8	-	1	-	1	2.5	-
10 BIS UNTER 15	1	-	7.1	-	-	-	-	-	1	-	1	2.5	-
15 BIS UNTER 20	-	-	-	-	1	1	-	5.3	-	1	1	-	3.1
20 BIS UNTER 25	-	-	-	-	1	-	3.8	-	1	-	1	2.5	-
25 BIS UNTER 30	-	-	-	-	1	1	-	5.3	-	1	1	-	3.1
30 BIS UNTER 35	1	-	7.1	-	-	-	-	-	1	-	1	2.5	-
35 BIS UNTER 40	2	-	14.3	-	-	-	-	-	2	-	2	5.0	-
40 BIS UNTER 45	-	1	-	7.7	-	1	-	5.3	-	2	2	-	6.3
45 BIS UNTER 50	1	-	7.1	-	1	-	3.8	-	2	-	2	5.0	-
50 BIS UNTER 55	2	1	14.3	7.7	3	1	11.5	5.3	5	2	7	12.5	6.3
55 BIS UNTER 60	1	2	7.1	15.4	3	2	11.5	10.5	4	4	8	10.0	12.5
60 BIS UNTER 65	1	4	7.1	30.8	2	3	7.7	15.8	3	7	10	7.5	21.9
65 BIS UNTER 70	3	1	21.4	7.7	2	4	7.7	21.1	5	5	10	12.5	15.6
70 BIS UNTER 75	2	2	14.3	15.4	7	2	26.9	10.5	9	4	13	22.5	12.5
75 BIS UNTER 80	-	2	-	15.4	4	3	15.4	15.8	4	5	9	10.0	15.6
80 BIS UNTER 85	-	-	-	-	2	-	7.7	-	2	-	2	5.0	-
85 UND MEHR JAHRE	-	-	-	-	1	1	-	5.3	-	1	1	-	3.1
ZUSAMMEN	14	13	100.0	100.0	26	19	100.0	100.0	40	32	72	100.0	100.0

201 = LYMPHOGRANULOMATOSE

ALTERSGRUPPEN	LEBEND				TOT				INSGESAMT				
	ABSOLUT		PROZENT		ABSOLUT		PROZENT		ABSOLUT		PROZENT		
	M	W	M	W	M	W	M	W	M	W	ZUS.	M	W
0 BIS UNTER 5	-	-	-	-	-	-	-	-	-	-	-	-	-
5 BIS UNTER 10	-	-	-	-	-	-	-	-	-	-	-	-	-
10 BIS UNTER 15	-	-	-	-	-	-	-	-	-	-	-	-	-
15 BIS UNTER 20	-	-	-	-	-	1	-	9.1	-	1	1	-	6.3
20 BIS UNTER 25	1	-	20.0	-	1	-	10.0	-	2	-	2	13.3	-
25 BIS UNTER 30	1	1	20.0	20.0	1	-	10.0	-	2	1	3	13.3	6.3
30 BIS UNTER 35	-	-	-	-	-	-	-	-	-	-	-	-	-
35 BIS UNTER 40	-	2	-	40.0	1	1	10.0	9.1	1	3	4	6.7	18.8
40 BIS UNTER 45	-	2	-	40.0	-	-	-	-	-	2	2	-	12.5
45 BIS UNTER 50	1	-	20.0	-	1	2	10.0	18.2	2	2	4	13.3	12.5
50 BIS UNTER 55	1	-	20.0	-	-	-	-	-	1	-	1	6.7	-
55 BIS UNTER 60	1	-	20.0	-	-	3	-	27.3	1	3	4	6.7	18.8
60 BIS UNTER 65	-	-	-	-	1	1	10.0	9.1	1	1	2	6.7	6.3
65 BIS UNTER 70	-	-	-	-	2	-	20.0	-	2	-	2	13.3	-
70 BIS UNTER 75	-	-	-	-	3	2	30.0	18.2	3	2	5	20.0	12.5
75 BIS UNTER 80	-	-	-	-	-	1	-	9.1	-	1	1	-	6.3
80 BIS UNTER 85	-	-	-	-	-	-	-	-	-	-	-	-	-
85 UND MEHR JAHRE	-	-	-	-	-	-	-	-	-	-	-	-	-
ZUSAMMEN	5	5	100.0	100.0	10	11	100.0	100.0	15	16	31	100.0	100.0

203 = MULTIPLES MYELOM

ALTERSGRUPPEN	LEBEND				TOT				INSGESAMT				
	ABSOLUT		PROZENT		ABSOLUT		PROZENT		ABSOLUT		ZUS.	PROZENT	
	M	W	M	W	M	W	M	W	M	W		M	W
0 BIS UNTER 5	-	-	-	-	-	-	-	-	-	-	-	-	-
5 BIS UNTER 10	-	-	-	-	-	-	-	-	-	-	-	-	-
10 BIS UNTER 15	-	-	-	-	-	-	-	-	-	-	-	-	-
15 BIS UNTER 20	-	-	-	-	-	-	-	-	-	-	-	-	-
20 BIS UNTER 25	-	-	-	-	-	-	-	-	-	-	-	-	-
25 BIS UNTER 30	-	-	-	-	-	-	-	-	-	-	-	-	-
30 BIS UNTER 35	-	-	-	-	-	-	-	-	-	-	-	-	-
35 BIS UNTER 40	-	-	-	-	-	-	-	-	-	-	-	-	-
40 BIS UNTER 45	-	-	-	-	1	-	7.1	-	1	-	1	7.1	-
45 BIS UNTER 50	-	-	-	-	1	-	7.1	-	1	-	1	7.1	-
50 BIS UNTER 55	-	-	-	-	2	1	14.3	5.9	2	1	3	14.3	5.9
55 BIS UNTER 60	-	-	-	-	1	2	7.1	11.8	1	2	3	7.1	11.8
60 BIS UNTER 65	-	-	-	-	1	3	7.1	17.6	1	3	4	7.1	17.6
65 BIS UNTER 70	-	-	-	-	4	1	28.6	5.9	4	1	5	28.6	5.9
70 BIS UNTER 75	-	-	-	-	4	4	28.6	23.5	4	4	8	28.6	23.5
75 BIS UNTER 80	-	-	-	-	-	2	-	11.8	-	2	2	-	11.8
80 BIS UNTER 85	-	-	-	-	-	2	-	11.8	-	2	2	-	11.8
85 UND MEHR JAHRE	-	-	-	-	-	2	-	11.8	-	2	2	-	11.8
ZUSAMMEN	-	-	-	-	14	17	100.0	100.0	14	17	31	100.0	100.0

204 = LYMPHATISCHE LEUKAEMIE

ALTERSGRUPPEN	LEBEND				TOT				INSGESAMT				
	ABSOLUT		PROZENT		ABSOLUT		PROZENT		ABSOLUT		ZUS.	PROZENT	
	M	W	M	W	M	W	M	W	M	W		M	W
0 BIS UNTER 5	-	2	-	33.3	1	1	5.6	6.7	1	3	4	4.8	14.3
5 BIS UNTER 10	1	2	33.3	33.3	1	-	5.6	-	2	2	4	9.5	9.5
10 BIS UNTER 15	-	-	-	-	-	2	-	13.3	-	2	2	-	9.5
15 BIS UNTER 20	-	-	-	-	-	-	-	-	-	-	-	-	-
20 BIS UNTER 25	-	-	-	-	2	-	11.1	-	2	-	2	9.5	-
25 BIS UNTER 30	-	-	-	-	-	-	-	-	-	-	-	-	-
30 BIS UNTER 35	-	-	-	-	-	-	-	-	-	-	-	-	-
35 BIS UNTER 40	-	-	-	-	-	-	-	-	-	-	-	-	-
40 BIS UNTER 45	-	-	-	-	-	-	-	-	-	-	-	-	-
45 BIS UNTER 50	-	-	-	-	-	-	-	-	-	-	-	-	-
50 BIS UNTER 55	1	-	33.3	-	-	1	-	6.7	1	1	2	4.8	4.8
55 BIS UNTER 60	-	-	-	-	-	-	-	-	-	-	-	-	-
60 BIS UNTER 65	1	-	33.3	-	2	-	11.1	-	3	-	3	14.3	-
65 BIS UNTER 70	-	1	-	16.7	1	5	5.6	33.3	1	6	7	4.8	28.6
70 BIS UNTER 75	-	1	-	16.7	5	4	27.8	26.7	5	5	10	23.8	23.8
75 BIS UNTER 80	-	-	-	-	4	2	22.2	13.3	4	2	6	19.0	9.5
80 BIS UNTER 85	-	-	-	-	1	-	5.6	-	1	-	1	4.8	-
85 UND MEHR JAHRE	-	-	-	-	1	-	5.6	-	1	-	1	4.8	-
ZUSAMMEN	3	6	100.0	100.0	18	15	100.0	100.0	21	21	42	100.0	100.0

205 = MYELOISCHE LEUKAEMIE

ALTERSGRUPPEN	LEBEND				TOT				INSGESAMT				
	ABSOLUT		PROZENT		ABSOLUT		PROZENT		ABSOLUT		ZUS.	PROZENT	
	M	W	M	W	M	W	M	W	M	W		M	W
0 BIS UNTER 5	-	-	-	-	-	-	-	-	-	-	-	-	-
5 BIS UNTER 10	-	-	-	-	-	-	-	-	-	-	-	-	-
10 BIS UNTER 15	-	-	-	-	-	-	-	-	-	-	-	-	-
15 BIS UNTER 20	-	-	-	-	2	-	10.0	-	2	-	2	10.0	-
20 BIS UNTER 25	-	-	-	-	-	1	-	5.6	-	1	1	-	5.6
25 BIS UNTER 30	-	-	-	-	-	1	-	5.6	-	1	1	-	5.6
30 BIS UNTER 35	-	-	-	-	1	-	5.0	-	1	-	1	5.0	-
35 BIS UNTER 40	-	-	-	-	1	-	5.0	-	1	-	1	5.0	-
40 BIS UNTER 45	-	-	-	-	-	-	-	-	-	-	-	-	-
45 BIS UNTER 50	-	-	-	-	1	1	5.0	5.6	1	1	2	5.0	5.6
50 BIS UNTER 55	-	-	-	-	3	3	15.0	16.7	3	3	6	15.0	16.7
55 BIS UNTER 60	-	-	-	-	2	-	10.0	-	2	-	2	10.0	-
60 BIS UNTER 65	-	-	-	-	1	3	5.0	16.7	1	3	4	5.0	16.7
65 BIS UNTER 70	-	-	-	-	4	3	20.0	16.7	4	3	7	20.0	16.7
70 BIS UNTER 75	-	-	-	-	3	4	15.0	22.2	3	4	7	15.0	22.2
75 BIS UNTER 80	-	-	-	-	2	2	10.0	11.1	2	2	4	10.0	11.1
80 BIS UNTER 85	-	-	-	-	-	-	-	-	-	-	-	-	-
85 UND MEHR JAHRE	-	-	-	-	-	-	-	-	-	-	-	-	-
ZUSAMMEN	-	-	-	-	20	18	100.0	100.0	20	18	38	100.0	100.0

206 - 209 = SONSTIGE LEUKAEMIEN

ALTERSGRUPPEN	LEBEND				TOT				INSGESAMT					
	ABSOLUT		PROZENT		ABSOLUT		PROZENT		ABSOLUT		PROZENT			
	M	W	M	W	M	W	M	W	M	W	ZUS.	M	W	
0 BIS UNTER 5	-	-	-	-	-	1	-	8.3	-	1	1	-	7.7	
5 BIS UNTER 10	-	-	-	-	-	-	-	-	-	-	-	-	-	
10 BIS UNTER 15	1	-	100.0	-	-	-	-	-	1	-	1	7.7	-	
15 BIS UNTER 20	-	-	-	-	1	1	8.3	8.3	1	1	2	7.7	7.7	
20 BIS UNTER 25	-	-	-	-	-	-	-	-	-	-	-	-	-	
25 BIS UNTER 30	-	-	-	-	-	-	-	-	-	-	-	-	-	
30 BIS UNTER 35	-	-	-	-	1	-	8.3	-	1	-	1	7.7	-	
35 BIS UNTER 40	-	-	-	-	1	-	8.3	-	1	-	1	7.7	-	
40 BIS UNTER 45	-	-	-	-	1	1	8.3	8.3	1	1	2	7.7	7.7	
45 BIS UNTER 50	-	-	-	-	-	1	-	8.3	-	1	1	-	7.7	
50 BIS UNTER 55	-	-	-	-	-	-	-	-	-	-	-	-	-	
55 BIS UNTER 60	-	-	-	-	-	1	-	8.3	-	1	1	-	7.7	
60 BIS UNTER 65	-	-	-	-	3	1	25.0	8.3	3	1	4	23.1	7.7	
65 BIS UNTER 70	-	1	-	100.0	1	2	8.3	16.7	1	3	4	7.7	23.1	
70 BIS UNTER 75	-	-	-	-	3	2	25.0	16.7	3	2	5	23.1	15.4	
75 BIS UNTER 80	-	-	-	-	-	2	-	16.7	-	2	2	-	15.4	
80 BIS UNTER 85	-	-	-	-	1	-	8.3	-	1	-	1	7.7	-	
85 UND MEHR JAHRE	-	-	-	-	-	-	-	-	-	-	-	-	-	
ZUSAMMEN	1	1	100.0	100.0	12	12	100.0	100.0	13	13	26	100.0	100.0	

200 - 209 = LYMPHATISCHE UND BLUTBILDENDE ORGANE

ALTERSGRUPPEN	LEBEND				TOT				INSGESAMT					
	ABSOLUT		PROZENT		ABSOLUT		PROZENT		ABSOLUT		PROZENT			
	M	W	M	W	M	W	M	W	M	W	ZUS.	M	W	
0 BIS UNTER 5	-	2	-	8.0	1	2	1.0	2.2	1	4	5	0.8	3.4	
5 BIS UNTER 10	1	2	4.3	8.0	2	-	2.0	-	3	2	5	2.4	1.7	
10 BIS UNTER 15	2	-	8.7	-	-	2	-	2.2	2	2	4	1.6	1.7	
15 BIS UNTER 20	-	-	-	-	3	3	3.0	3.3	3	3	6	2.4	2.6	
20 BIS UNTER 25	1	-	4.3	-	4	1	4.0	1.1	5	1	6	4.1	0.9	
25 BIS UNTER 30	1	1	4.3	4.0	1	2	1.0	2.2	2	3	5	1.6	2.6	
30 BIS UNTER 35	1	-	4.3	-	2	-	2.0	-	3	-	3	2.4	-	
35 BIS UNTER 40	2	2	8.7	8.0	3	1	3.0	1.1	5	3	8	4.1	2.6	
40 BIS UNTER 45	-	3	-	12.0	2	2	2.0	2.2	2	5	7	1.6	4.3	
45 BIS UNTER 50	2	-	8.7	-	4	4	4.0	4.3	6	4	10	4.9	3.4	
50 BIS UNTER 55	4	1	17.4	4.0	8	6	8.0	6.5	12	7	19	9.8	6.0	
55 BIS UNTER 60	2	2	8.7	8.0	6	8	6.0	8.7	8	10	18	6.5	8.5	
60 BIS UNTER 65	2	4	8.7	16.0	10	11	10.0	12.0	12	15	27	9.8	12.8	
65 BIS UNTER 70	3	3	13.0	12.0	14	15	14.0	16.3	17	18	35	13.8	15.4	
70 BIS UNTER 75	2	3	8.7	12.0	25	18	25.0	19.6	27	21	48	22.0	17.9	
75 BIS UNTER 80	-	2	-	8.0	10	12	10.0	13.0	10	14	24	8.1	12.0	
80 BIS UNTER 85	-	-	-	-	4	2	4.0	2.2	4	2	6	3.3	1.7	
85 UND MEHR JAHRE	-	-	-	-	1	3	1.0	3.3	1	3	4	0.8	2.6	
ZUSAMMEN	23	25	100.0	100.0	100	92	100.0	100.0	123	117	240	100.0	100.0	

BOESARTIGE NEUBILDUNGEN INSGESAMT

ALTERSGRUPPEN	LEBEND				TOT				INSGESAMT					
	ABSOLUT		PROZENT		ABSOLUT		PROZENT		ABSOLUT		PROZENT			
	M	W	M	W	M	W	M	W	M	W	ZUS.	M	W	
0 BIS UNTER 5	2	2	0.3	0.2	3	3	0.2	0.2	5	5	10	0.2	0.2	
5 BIS UNTER 10	1	2	0.2	0.2	2	-	0.1	-	3	2	5	0.1	0.1	
10 BIS UNTER 15	2	1	0.3	0.1	1	4	0.1	0.3	3	5	8	0.1	0.2	
15 BIS UNTER 20	5	4	0.9	0.4	3	4	0.2	0.3	8	8	16	0.4	0.4	
20 BIS UNTER 25	4	5	0.7	0.5	6	3	0.4	0.2	10	8	18	0.5	0.4	
25 BIS UNTER 30	12	9	2.1	0.9	6	7	0.4	0.5	18	16	34	0.8	0.7	
30 BIS UNTER 35	9	12	1.6	1.3	8	7	0.5	0.5	17	19	36	0.8	0.8	
35 BIS UNTER 40	23	43	4.0	4.5	18	21	1.1	1.6	41	64	105	1.9	2.8	
40 BIS UNTER 45	25	50	4.3	5.2	25	31	1.5	2.3	50	81	131	2.3	3.5	
45 BIS UNTER 50	31	83	5.4	8.7	59	55	3.6	4.1	90	138	228	4.1	6.0	
50 BIS UNTER 55	56	121	9.7	12.7	84	99	5.2	7.5	140	220	360	6.4	9.6	
55 BIS UNTER 60	52	106	9.0	11.1	97	82	6.0	6.2	149	188	337	6.8	8.2	
60 BIS UNTER 65	64	132	11.1	13.8	197	157	12.1	11.8	261	289	550	11.9	12.7	
65 BIS UNTER 70	119	161	20.7	16.8	311	218	19.2	16.4	430	379	809	19.5	16.6	
70 BIS UNTER 75	95	138	16.5	14.4	375	238	23.1	17.9	470	376	846	21.4	16.5	
75 BIS UNTER 80	54	64	9.4	6.7	251	204	15.5	15.4	305	268	573	13.9	11.7	
80 BIS UNTER 85	18	15	3.1	1.6	113	126	7.0	9.5	131	141	272	6.0	6.2	
85 UND MEHR JAHRE	4	8	0.7	0.8	65	67	4.0	5.1	69	75	144	3.1	3.3	
ZUSAMMEN	576	956	100.0	100.0	1624	1326	100.0	100.0	2200	2282	4482	100.0	100.0	

GESAMTZAHL DER IM JAHR 1976 ERFASSTEN PERSONEN

140 = LIPPE

ALTERSGRUPPEN	LEBEND				TOT				INSGESAMT				
	ABSOLUT		PROZENT		ABSOLUT		PROZENT		ABSOLUT		ZUS.	PROZENT	
	M	W	M	W	M	W	M	W	M	W		M	W
0 BIS UNTER 5	-	-	-	-	-	-	-	-	-	-	-	-	-
5 BIS UNTER 10	-	-	-	-	-	-	-	-	-	-	-	-	-
10 BIS UNTER 15	-	-	-	-	-	-	-	-	-	-	-	-	-
15 BIS UNTER 20	-	-	-	-	-	-	-	-	-	-	-	-	-
20 BIS UNTER 25	-	-	-	-	-	-	-	-	-	-	-	-	-
25 BIS UNTER 30	-	-	-	-	-	-	-	-	-	-	-	-	-
30 BIS UNTER 35	-	-	-	-	-	-	-	-	-	-	-	-	-
35 BIS UNTER 40	-	-	-	-	-	-	-	-	-	-	-	-	-
40 BIS UNTER 45	-	-	-	-	-	-	-	-	-	-	-	-	-
45 BIS UNTER 50	1	-	14.3	-	-	-	-	-	1	-	1	14.3	-
50 BIS UNTER 55	1	-	14.3	-	-	-	-	-	1	-	1	14.3	-
55 BIS UNTER 60	-	-	-	-	-	-	-	-	-	-	-	-	-
60 BIS UNTER 65	1	-	14.3	-	-	-	-	-	1	-	1	14.3	-
65 BIS UNTER 70	2	-	28.6	-	-	-	-	-	2	-	2	28.6	-
70 BIS UNTER 75	1	-	14.3	-	-	-	-	-	1	-	1	14.3	-
75 BIS UNTER 80	1	-	14.3	-	-	-	-	-	1	-	1	14.3	-
80 BIS UNTER 85	-	-	-	-	-	-	-	-	-	-	-	-	-
85 UND MEHR JAHRE	-	-	-	-	-	-	-	-	-	-	-	-	-
ZUSAMMEN	7	-	100.0	-	-	-	-	-	7	-	7	100.0	-

141 = ZUNGE

ALTERSGRUPPEN	LEBEND				TOT				INSGESAMT				
	ABSOLUT		PROZENT		ABSOLUT		PROZENT		ABSOLUT		ZUS.	PROZENT	
	M	W	M	W	M	W	M	W	M	W		M	W
0 BIS UNTER 5	-	-	-	-	-	-	-	-	-	-	-	-	-
5 BIS UNTER 10	-	-	-	-	-	-	-	-	-	-	-	-	-
10 BIS UNTER 15	-	-	-	-	-	-	-	-	-	-	-	-	-
15 BIS UNTER 20	-	-	-	-	-	-	-	-	-	-	-	-	-
20 BIS UNTER 25	-	-	-	-	-	-	-	-	-	-	-	-	-
25 BIS UNTER 30	-	-	-	-	-	-	-	-	-	-	-	-	-
30 BIS UNTER 35	-	-	-	-	-	-	-	-	-	-	-	-	-
35 BIS UNTER 40	-	-	-	-	-	-	-	-	-	-	-	-	-
40 BIS UNTER 45	1	-	12.5	-	1	-	7.7	-	2	-	2	9.5	-
45 BIS UNTER 50	1	-	12.5	-	3	-	23.1	-	4	-	4	19.0	-
50 BIS UNTER 55	1	-	12.5	-	-	1	-	100.0	1	1	2	4.8	50.0
55 BIS UNTER 60	1	1	12.5	100.0	2	-	15.4	-	3	1	4	14.3	50.0
60 BIS UNTER 65	1	-	12.5	-	-	-	-	-	1	-	1	4.8	-
65 BIS UNTER 70	1	-	12.5	-	2	-	15.4	-	3	-	3	14.3	-
70 BIS UNTER 75	-	-	-	-	2	-	15.4	-	2	-	2	9.5	-
75 BIS UNTER 80	2	-	25.0	-	1	-	7.7	-	3	-	3	14.3	-
80 BIS UNTER 85	-	-	-	-	1	-	7.7	-	1	-	1	4.8	-
85 UND MEHR JAHRE	-	-	-	-	1	-	7.7	-	1	-	1	4.8	-
ZUSAMMEN	8	1	100.0	100.0	13	1	100.0	100.0	21	2	23	100.0	100.0

142 = SPEICHELDRUESEN

ALTERSGRUPPEN	LEBEND				TOT				INSGESAMT				
	ABSOLUT		PROZENT		ABSOLUT		PROZENT		ABSOLUT		ZUS.	PROZENT	
	M	W	M	W	M	W	M	W	M	W		M	W
0 BIS UNTER 5	-	-	-	-	-	-	-	-	-	-	-	-	-
5 BIS UNTER 10	-	-	-	-	-	-	-	-	-	-	-	-	-
10 BIS UNTER 15	-	-	-	-	-	-	-	-	-	-	-	-	-
15 BIS UNTER 20	-	-	-	-	-	-	-	-	-	-	-	-	-
20 BIS UNTER 25	-	-	-	-	-	-	-	-	-	-	-	-	-
25 BIS UNTER 30	1	-	25.0	-	-	-	-	-	1	-	1	12.5	-
30 BIS UNTER 35	-	-	-	-	-	-	-	-	-	-	-	-	-
35 BIS UNTER 40	-	-	-	-	-	-	-	-	-	-	-	-	-
40 BIS UNTER 45	1	-	25.0	-	-	-	-	-	1	-	1	12.5	-
45 BIS UNTER 50	-	2	-	66.7	-	-	-	-	-	2	2	-	50.0
50 BIS UNTER 55	-	1	-	33.3	-	-	-	-	-	1	1	-	25.0
55 BIS UNTER 60	-	-	-	-	1	-	25.0	-	1	-	1	12.5	-
60 BIS UNTER 65	-	-	-	-	1	-	25.0	-	1	-	1	12.5	-
65 BIS UNTER 70	-	-	-	-	-	1	-	100.0	-	1	1	-	25.0
70 BIS UNTER 75	2	-	50.0	-	1	-	25.0	-	3	-	3	37.5	-
75 BIS UNTER 80	-	-	-	-	-	-	25.0	-	1	-	1	12.5	-
80 BIS UNTER 85	-	-	-	-	-	-	-	-	-	-	-	-	-
85 UND MEHR JAHRE	-	-	-	-	-	-	-	-	-	-	-	-	-
ZUSAMMEN	4	3	100.0	100.0	4	1	100.0	100.0	8	4	12	100.0	100.0

143 + 145 = SONSTIGE TEILE DES MUNDDES

ALTERSGRUPPEN	LEBEND				TOT				INSGESAMT				
	ABSOLUT		PROZENT		ABSOLUT		PROZENT		ABSOLUT		ZUS.	PROZENT	
	M	W	M	W	M	W	M	W	M	W		M	W
0 BIS UNTER 5	-	-	-	-	-	-	-	-	-	-	-	-	-
5 BIS UNTER 10	-	-	-	-	-	-	-	-	-	-	-	-	-
10 BIS UNTER 15	-	-	-	-	-	-	-	-	-	-	-	-	-
15 BIS UNTER 20	-	-	-	-	-	-	-	-	-	-	-	-	-
20 BIS UNTER 25	-	-	-	-	-	-	-	-	-	-	-	-	-
25 BIS UNTER 30	-	-	-	-	-	-	-	-	-	-	-	-	-
30 BIS UNTER 35	-	-	-	-	-	-	-	-	-	-	-	-	-
35 BIS UNTER 40	-	-	-	-	2	-	50.0	-	2	-	2	25.0	-
40 BIS UNTER 45	-	-	-	-	1	-	25.0	-	1	-	1	12.5	-
45 BIS UNTER 50	-	-	-	-	-	-	-	-	-	-	-	-	-
50 BIS UNTER 55	1	-	25.0	-	-	-	-	-	1	-	1	12.5	-
55 BIS UNTER 60	2	-	50.0	-	-	-	-	-	2	-	2	25.0	-
60 BIS UNTER 65	-	1	-	50.0	-	1	-	100.0	-	1	1	-	33.3
65 BIS UNTER 70	-	1	-	50.0	-	-	-	-	-	1	1	-	33.3
70 BIS UNTER 75	1	1	25.0	50.0	-	-	-	-	1	1	2	12.5	33.3
75 BIS UNTER 80	-	-	-	-	1	-	25.0	-	1	-	1	12.5	-
80 BIS UNTER 85	-	-	-	-	-	-	-	-	-	-	-	-	-
85 UND MEHR JAHRE	-	-	-	-	-	-	-	-	-	-	-	-	-
ZUSAMMEN	4	2	100.0	100.0	4	1	100.0	100.0	8	3	11	100.0	100.0

144 = MUNDGROSEN

ALTERSGRUPPEN	LEBEND				TOT				INSGESAMT				
	ABSOLUT		PROZENT		ABSOLUT		PROZENT		ABSOLUT		ZUS.	PROZENT	
	M	W	M	W	M	W	M	W	M	W		M	W
0 BIS UNTER 5	-	-	-	-	-	-	-	-	-	-	-	-	-
5 BIS UNTER 10	-	-	-	-	-	-	-	-	-	-	-	-	-
10 BIS UNTER 15	-	-	-	-	-	-	-	-	-	-	-	-	-
15 BIS UNTER 20	-	-	-	-	-	-	-	-	-	-	-	-	-
20 BIS UNTER 25	-	-	-	-	-	-	-	-	-	-	-	-	-
25 BIS UNTER 30	-	-	-	-	-	-	-	-	-	-	-	-	-
30 BIS UNTER 35	-	-	-	-	-	-	-	-	-	-	-	-	-
35 BIS UNTER 40	1	-	16.7	-	-	-	-	-	1	-	1	6.3	-
40 BIS UNTER 45	2	-	33.3	-	1	-	10.0	-	2	-	2	12.5	-
45 BIS UNTER 50	1	-	16.7	-	-	-	30.0	-	2	-	2	12.5	-
50 BIS UNTER 55	-	-	-	-	3	-	20.0	-	3	-	3	18.8	-
55 BIS UNTER 60	1	-	16.7	-	2	-	20.0	-	3	-	3	18.8	-
60 BIS UNTER 65	-	-	-	-	-	-	-	-	-	-	-	-	-
65 BIS UNTER 70	-	-	-	-	2	-	20.0	-	2	-	2	12.5	-
70 BIS UNTER 75	1	-	16.7	-	1	-	10.0	-	2	-	2	12.5	-
75 BIS UNTER 80	-	-	-	-	-	-	-	-	-	-	-	-	-
80 BIS UNTER 85	-	-	-	-	-	-	-	-	-	-	-	-	-
85 UND MEHR JAHRE	-	-	-	-	1	-	10.0	-	1	-	1	6.3	-
ZUSAMMEN	6	-	100.0	-	10	-	100.0	-	16	-	16	100.0	-

146 - 149 = RACHENRING, NASENRACHENRAUM, HYPOPHARYNX, RACHEN O.N.A.

ALTERSGRUPPEN	LEBEND				TOT				INSGESAMT				
	ABSOLUT		PROZENT		ABSOLUT		PROZENT		ABSOLUT		ZUS.	PROZENT	
	M	W	M	W	M	W	M	W	M	W		M	W
0 BIS UNTER 5	-	-	-	-	-	-	-	-	-	-	-	-	-
5 BIS UNTER 10	-	-	-	-	-	-	-	-	-	-	-	-	-
10 BIS UNTER 15	-	-	-	-	-	-	-	-	-	-	-	-	-
15 BIS UNTER 20	-	-	-	-	-	-	-	-	-	-	-	-	-
20 BIS UNTER 25	-	-	-	-	-	-	-	-	-	-	-	-	-
25 BIS UNTER 30	-	-	-	-	-	-	-	-	-	-	-	-	-
30 BIS UNTER 35	-	-	-	-	-	-	-	-	-	-	-	-	-
35 BIS UNTER 40	1	-	8.3	-	1	-	9.1	-	1	-	1	4.3	-
40 BIS UNTER 45	-	-	-	-	-	-	9.1	-	1	-	1	4.3	-
45 BIS UNTER 50	2	-	16.7	-	1	-	9.1	-	3	-	3	13.0	-
50 BIS UNTER 55	2	-	16.7	-	1	1	9.1	100.0	3	1	4	13.0	50.0
55 BIS UNTER 60	2	1	16.7	100.0	1	-	9.1	-	3	1	4	13.0	50.0
60 BIS UNTER 65	2	-	16.7	-	2	-	18.2	-	4	-	4	17.4	-
65 BIS UNTER 70	2	-	16.7	-	4	-	36.4	-	6	-	6	26.1	-
70 BIS UNTER 75	-	-	-	-	1	-	9.1	-	1	-	1	4.3	-
75 BIS UNTER 80	1	-	8.3	-	-	-	-	-	1	-	1	4.3	-
80 BIS UNTER 85	-	-	-	-	-	-	-	-	-	-	-	-	-
85 UND MEHR JAHRE	-	-	-	-	-	-	-	-	-	-	-	-	-
ZUSAMMEN	12	1	100.0	100.0	11	1	100.0	100.0	23	2	25	100.0	100.0

140 - 149 = MUNDHOEHLE UND RACHEN

ALTERSGRUPPEN	LEBEND				TOT				INSGESAMT					
	ABSOLUT		PROZENT		ABSOLUT		PROZENT		ABSOLUT		ZUS.	PROZENT		
	M	W	M	W	M	W	M	W	M	W		M	W	
0 BIS UNTER 5	-	-	-	-	-	-	-	-	-	-	-	-	-	-
5 BIS UNTER 10	-	-	-	-	-	-	-	-	-	-	-	-	-	-
10 BIS UNTER 15	-	-	-	-	-	-	-	-	-	-	-	-	-	-
15 BIS UNTER 20	-	-	-	-	-	-	-	-	-	-	-	-	-	-
20 BIS UNTER 25	-	-	-	-	-	-	-	-	-	-	-	-	-	-
25 BIS UNTER 30	1	-	2.4	-	-	-	-	-	1	-	1	1.2	-	-
30 BIS UNTER 35	-	-	-	-	-	-	-	-	-	-	-	-	-	-
35 BIS UNTER 40	2	-	4.9	-	2	-	4.7	-	4	-	4	4.8	-	-
40 BIS UNTER 45	4	-	9.8	-	3	-	7.0	-	7	-	7	8.3	-	-
45 BIS UNTER 50	5	2	12.2	28.6	5	-	11.6	-	10	2	12	11.9	18.2	-
50 BIS UNTER 55	5	1	12.2	14.3	4	2	9.3	50.0	9	3	12	10.7	27.3	-
55 BIS UNTER 60	6	2	14.6	28.6	6	-	14.0	-	12	2	14	14.3	18.2	-
60 BIS UNTER 65	4	-	9.8	-	3	1	7.0	25.0	7	1	8	8.3	9.1	-
65 BIS UNTER 70	5	1	12.2	14.3	9	1	20.9	25.0	14	2	16	16.7	18.2	-
70 BIS UNTER 75	5	1	12.2	14.3	5	-	11.6	-	10	1	11	11.9	9.1	-
75 BIS UNTER 80	4	-	9.8	-	3	-	7.0	-	7	-	7	8.3	-	-
80 BIS UNTER 85	-	-	-	-	1	-	2.3	-	1	-	1	1.2	-	-
85 UND MEHR JAHRE	-	-	-	-	2	-	4.7	-	2	-	2	2.4	-	-
ZUSAMMEN	41	7	100.0	100.0	43	4	100.0	100.0	84	11	95	100.0	100.0	-

150 = SPEISEROEHRE

ALTERSGRUPPEN	LEBEND				TOT				INSGESAMT					
	ABSOLUT		PROZENT		ABSOLUT		PROZENT		ABSOLUT		ZUS.	PROZENT		
	M	W	M	W	M	W	M	W	M	W		M	W	
0 BIS UNTER 5	-	-	-	-	-	-	-	-	-	-	-	-	-	-
5 BIS UNTER 10	-	-	-	-	-	-	-	-	-	-	-	-	-	-
10 BIS UNTER 15	-	-	-	-	-	-	-	-	-	-	-	-	-	-
15 BIS UNTER 20	-	-	-	-	-	-	-	-	-	-	-	-	-	-
20 BIS UNTER 25	-	-	-	-	-	-	-	-	-	-	-	-	-	-
25 BIS UNTER 30	-	-	-	-	-	-	-	-	-	-	-	-	-	-
30 BIS UNTER 35	-	-	-	-	-	-	-	-	-	-	-	-	-	-
35 BIS UNTER 40	-	-	-	-	-	-	-	-	-	-	-	-	-	-
40 BIS UNTER 45	-	-	-	-	3	1	9.1	8.3	3	1	4	8.3	7.1	-
45 BIS UNTER 50	-	-	-	-	2	1	6.1	8.3	2	1	3	5.6	7.1	-
50 BIS UNTER 55	-	-	-	-	6	-	18.2	-	6	-	6	16.7	-	-
55 BIS UNTER 60	-	-	-	-	1	-	3.0	-	1	-	1	2.8	-	-
60 BIS UNTER 65	-	-	-	-	6	-	18.2	-	6	-	6	16.7	-	-
65 BIS UNTER 70	-	-	-	-	3	1	9.1	8.3	3	1	4	8.3	7.1	-
70 BIS UNTER 75	2	1	66.7	50.0	5	1	15.2	8.3	7	2	9	19.4	14.3	-
75 BIS UNTER 80	-	-	-	-	3	2	9.1	16.7	3	2	5	8.3	14.3	-
80 BIS UNTER 85	1	-	33.3	-	-	-	-	-	1	-	1	2.8	14.3	-
85 UND MEHR JAHRE	-	1	-	50.0	4	4	12.1	33.3	4	5	9	11.1	35.7	-
ZUSAMMEN	3	2	100.0	100.0	33	12	100.0	100.0	36	14	50	100.0	100.0	-

151 = MAGEN

ALTERSGRUPPEN	LEBEND				TOT				INSGESAMT					
	ABSOLUT		PROZENT		ABSOLUT		PROZENT		ABSOLUT		ZUS.	PROZENT		
	M	W	M	W	M	W	M	W	M	W		M	W	
0 BIS UNTER 5	-	-	-	-	-	-	-	-	-	-	-	-	-	-
5 BIS UNTER 10	-	-	-	-	-	-	-	-	-	-	-	-	-	-
10 BIS UNTER 15	-	-	-	-	-	-	-	-	-	-	-	-	-	-
15 BIS UNTER 20	-	-	-	-	-	-	-	-	-	-	-	-	-	-
20 BIS UNTER 25	-	-	-	-	-	-	-	-	-	-	-	-	-	-
25 BIS UNTER 30	-	-	-	-	2	-	1.2	-	2	-	2	1.0	-	-
30 BIS UNTER 35	-	-	-	-	-	-	-	-	-	-	-	-	-	-
35 BIS UNTER 40	-	4	-	13.8	-	-	-	-	-	4	4	-	2.7	-
40 BIS UNTER 45	-	1	-	3.4	6	6	3.6	5.0	6	7	13	3.1	4.7	-
45 BIS UNTER 50	1	1	3.4	3.4	4	5	2.4	4.2	5	6	11	2.6	4.0	-
50 BIS UNTER 55	3	1	10.3	3.4	10	4	6.1	3.3	13	5	18	6.7	3.4	-
55 BIS UNTER 60	3	5	10.3	17.2	10	4	6.1	3.3	13	9	22	6.7	6.0	-
60 BIS UNTER 65	3	4	10.3	13.8	18	5	10.9	4.2	21	9	30	10.8	6.0	-
65 BIS UNTER 70	8	5	27.6	17.2	32	16	19.4	13.3	40	21	61	20.6	14.1	-
70 BIS UNTER 75	7	6	24.1	20.7	27	25	16.4	20.8	34	31	65	17.5	20.8	-
75 BIS UNTER 80	2	1	6.9	3.4	30	20	18.2	16.7	32	21	53	16.5	14.1	-
80 BIS UNTER 85	2	1	6.9	3.4	17	28	10.3	23.3	19	29	48	9.8	19.5	-
85 UND MEHR JAHRE	-	-	-	-	9	7	5.5	5.8	9	7	16	4.6	4.7	-
ZUSAMMEN	29	29	100.0	100.0	165	120	100.0	100.0	194	149	343	100.0	100.0	-

152 = DUENNDARM (EINSCHL. ZWOELFFINGERDARM)

ALTERSGRUPPEN	LEBEND				TOT				INSGESAMT				
	ABSOLUT		PROZENT		ABSOLUT		PROZENT		ABSOLUT		PROZENT		
	M	W	M	W	M	W	M	W	M	W	ZUS.	M	W
0 BIS UNTER 5	-	-	-	-	-	-	-	-	-	-	-	-	-
5 BIS UNTER 10	-	-	-	-	-	-	-	-	-	-	-	-	-
10 BIS UNTER 15	-	-	-	-	-	-	-	-	-	-	-	-	-
15 BIS UNTER 20	-	-	-	-	-	-	-	-	-	-	-	-	-
20 BIS UNTER 25	-	-	-	-	-	-	-	-	-	-	-	-	-
25 BIS UNTER 30	-	-	-	-	-	-	-	-	-	-	-	-	-
30 BIS UNTER 35	-	-	-	-	-	-	-	-	-	-	-	-	-
35 BIS UNTER 40	-	1	-	100.0	-	-	-	-	-	1	1	-	33.3
40 BIS UNTER 45	-	-	-	-	-	-	-	-	-	-	-	-	-
45 BIS UNTER 50	-	-	-	-	-	-	-	-	-	-	-	-	-
50 BIS UNTER 55	1	-	100.0	-	-	-	-	-	1	-	1	50.0	-
55 BIS UNTER 60	-	-	-	-	-	-	-	-	-	-	-	-	-
60 BIS UNTER 65	-	-	-	-	1	-	100.0	-	1	-	1	50.0	-
65 BIS UNTER 70	-	-	-	-	-	-	-	-	-	-	-	-	-
70 BIS UNTER 75	-	-	-	-	-	1	-	50.0	-	1	1	-	33.3
75 BIS UNTER 80	-	-	-	-	-	-	-	-	-	-	-	-	-
80 BIS UNTER 85	-	-	-	-	-	-	-	-	-	-	-	-	-
85 UND MEHR JAHRE	-	-	-	-	-	-	-	-	-	-	-	-	-
ZUSAMMEN	1	1	100.0	100.0	1	2	100.0	100.0	2	3	5	100.0	100.0

153 = DICKDARM (AUSGEN. MASTDARM)

ALTERSGRUPPEN	LEBEND				TOT				INSGESAMT				
	ABSOLUT		PROZENT		ABSOLUT		PROZENT		ABSOLUT		PROZENT		
	M	W	M	W	M	W	M	W	M	W	ZUS.	M	W
0 BIS UNTER 5	-	-	-	-	-	-	-	-	-	-	-	-	-
5 BIS UNTER 10	-	-	-	-	-	-	-	-	-	-	-	-	-
10 BIS UNTER 15	-	1	-	1.6	-	-	-	-	-	1	1	-	0.5
15 BIS UNTER 20	-	2	-	3.3	-	-	-	-	-	2	2	-	1.0
20 BIS UNTER 25	-	-	-	-	-	-	-	-	-	-	-	-	-
25 BIS UNTER 30	-	-	-	-	-	-	-	-	-	-	-	-	-
30 BIS UNTER 35	-	-	-	-	-	-	-	-	-	-	-	-	-
35 BIS UNTER 40	-	1	-	1.6	1	-	1.1	0.7	1	2	3	0.8	1.0
40 BIS UNTER 45	3	1	10.0	1.6	-	-	-	-	3	1	4	2.5	0.5
45 BIS UNTER 50	2	1	6.7	1.6	3	4	3.3	3.0	5	5	10	4.1	2.6
50 BIS UNTER 55	4	4	13.3	6.6	7	10	7.7	7.5	11	14	25	9.1	7.2
55 BIS UNTER 60	3	10	10.0	16.4	6	7	6.6	5.2	9	17	26	7.4	8.7
60 BIS UNTER 65	3	8	10.0	13.1	10	13	11.0	9.7	13	21	34	10.7	10.8
65 BIS UNTER 70	8	7	26.7	11.5	16	19	17.6	14.2	24	26	50	19.8	13.3
70 BIS UNTER 75	4	14	13.3	23.0	17	32	18.7	23.9	21	46	67	17.4	23.6
75 BIS UNTER 80	-	9	-	14.8	16	27	17.6	20.1	16	36	52	13.2	18.5
80 BIS UNTER 85	2	2	6.7	3.3	8	12	8.8	9.0	10	14	24	8.3	7.2
85 UND MEHR JAHRE	1	1	3.3	1.6	7	9	7.7	6.7	8	10	18	6.6	5.1
ZUSAMMEN	30	61	100.0	100.0	91	134	100.0	100.0	121	195	316	100.0	100.0

154 = MASTDARM

ALTERSGRUPPEN	LEBEND				TOT				INSGESAMT				
	ABSOLUT		PROZENT		ABSOLUT		PROZENT		ABSOLUT		PROZENT		
	M	W	M	W	M	W	M	W	M	W	ZUS.	M	W
0 BIS UNTER 5	-	-	-	-	-	-	-	-	-	-	-	-	-
5 BIS UNTER 10	-	-	-	-	-	-	-	-	-	-	-	-	-
10 BIS UNTER 15	-	-	-	-	-	-	-	-	-	-	-	-	-
15 BIS UNTER 20	-	-	-	-	-	-	-	-	-	-	-	-	-
20 BIS UNTER 25	-	-	-	-	-	-	-	-	-	-	-	-	-
25 BIS UNTER 30	1	-	1.7	-	-	-	-	-	-	-	1	0.6	-
30 BIS UNTER 35	-	-	-	-	-	-	-	-	1	-	-	-	-
35 BIS UNTER 40	-	-	-	-	1	1	0.8	1.2	1	1	2	0.6	0.8
40 BIS UNTER 45	4	3	6.9	6.0	3	2	2.5	2.4	7	5	12	4.0	3.8
45 BIS UNTER 50	5	1	8.6	2.0	6	1	5.0	1.2	11	2	13	6.2	1.5
50 BIS UNTER 55	9	3	15.5	6.0	5	2	4.2	2.4	14	5	19	7.9	3.8
55 BIS UNTER 60	5	5	8.6	10.0	8	6	6.7	7.2	13	11	24	7.3	8.3
60 BIS UNTER 65	9	9	15.5	18.0	10	7	8.4	8.4	19	16	35	10.7	12.0
65 BIS UNTER 70	11	11	19.0	22.0	22	16	18.5	19.3	33	27	60	18.6	20.3
70 BIS UNTER 75	8	13	13.8	26.0	22	14	18.5	16.9	30	27	57	16.9	20.3
75 BIS UNTER 80	5	1	8.6	2.0	27	16	22.7	19.3	32	17	49	18.1	12.8
80 BIS UNTER 85	-	2	-	4.0	10	12	8.4	14.5	10	14	24	5.6	10.5
85 UND MEHR JAHRE	1	2	1.7	4.0	5	6	4.2	7.2	6	8	14	3.4	6.0
ZUSAMMEN	58	50	100.0	100.0	119	83	100.0	100.0	177	133	310	100.0	100.0

155 = LEBER

ALTERSGRUPPEN	LEBEND				TOT				INSGESAMT				
	ABSOLUT		PROZENT		ABSOLUT		PROZENT		ABSOLUT		ZUS.	PROZENT	
	M	W	M	W	M	W	M	W	M	W		M	W
0 BIS UNTER 5	-	-	-	-	-	-	-	-	-	-	-	-	-
5 BIS UNTER 10	-	-	-	-	-	-	-	-	-	-	-	-	-
10 BIS UNTER 15	1	-	100.0	-	-	-	-	-	1	-	1	10.0	-
15 BIS UNTER 20	-	-	-	-	-	-	-	-	-	-	-	-	-
20 BIS UNTER 25	-	-	-	-	-	-	-	-	-	-	-	-	-
25 BIS UNTER 30	-	-	-	-	1	-	9.1	-	1	-	1	-	8.3
30 BIS UNTER 35	-	-	-	-	-	-	-	-	-	-	-	-	-
35 BIS UNTER 40	-	-	-	-	-	-	-	-	-	-	-	-	-
40 BIS UNTER 45	-	-	-	-	-	-	-	-	-	-	-	-	-
45 BIS UNTER 50	-	-	-	-	1	2	11.1	18.2	1	2	3	10.0	16.7
50 BIS UNTER 55	-	-	-	-	-	-	-	-	-	-	-	-	-
55 BIS UNTER 60	-	-	-	-	2	-	22.2	-	2	-	2	20.0	-
60 BIS UNTER 65	-	-	-	-	2	-	22.2	-	2	-	2	20.0	-
65 BIS UNTER 70	-	1	-	100.0	2	1	22.2	9.1	2	2	4	20.0	16.7
70 BIS UNTER 75	-	-	-	-	1	2	11.1	18.2	1	2	3	10.0	16.7
75 BIS UNTER 80	-	-	-	-	1	3	11.1	27.3	1	3	4	10.0	25.0
80 BIS UNTER 85	-	-	-	-	1	-	-	9.1	-	1	1	-	8.3
85 UND MEHR JAHRE	-	-	-	-	1	-	-	9.1	-	1	1	-	8.3
ZUSAMMEN	1	1	100.0	100.0	9	11	100.0	100.0	10	12	22	100.0	100.0

156 = GALLENBLASE UND GALLENWEGE

ALTERSGRUPPEN	LEBEND				TOT				INSGESAMT				
	ABSOLUT		PROZENT		ABSOLUT		PROZENT		ABSOLUT		ZUS.	PROZENT	
	M	W	M	W	M	W	M	W	M	W		M	W
0 BIS UNTER 5	-	-	-	-	-	-	-	-	-	-	-	-	-
5 BIS UNTER 10	-	-	-	-	-	-	-	-	-	-	-	-	-
10 BIS UNTER 15	-	-	-	-	-	-	-	-	-	-	-	-	-
15 BIS UNTER 20	-	-	-	-	-	-	-	-	-	-	-	-	-
20 BIS UNTER 25	-	-	-	-	-	-	-	-	-	-	-	-	-
25 BIS UNTER 30	-	-	-	-	-	-	-	-	-	-	-	-	-
30 BIS UNTER 35	-	-	-	-	-	-	-	-	-	-	-	-	-
35 BIS UNTER 40	-	-	-	-	-	-	-	-	-	-	-	-	-
40 BIS UNTER 45	-	-	-	-	1	-	6.3	-	1	-	1	5.0	-
45 BIS UNTER 50	-	-	-	-	1	1	6.3	1.5	1	1	2	5.0	1.4
50 BIS UNTER 55	-	-	-	-	1	-	-	1.5	-	1	1	-	1.4
55 BIS UNTER 60	-	1	-	16.7	-	9	-	13.8	-	10	10	-	14.1
60 BIS UNTER 65	1	-	25.0	-	1	4	6.3	6.2	2	4	6	10.0	5.6
65 BIS UNTER 70	2	-	50.0	-	3	9	18.8	13.8	5	9	14	25.0	12.7
70 BIS UNTER 75	-	4	-	66.7	7	12	43.8	18.5	7	16	23	35.0	22.5
75 BIS UNTER 80	1	1	25.0	16.7	1	19	6.3	29.2	2	20	22	10.0	28.2
80 BIS UNTER 85	-	-	-	-	2	8	12.5	12.3	2	8	10	10.0	11.3
85 UND MEHR JAHRE	-	-	-	-	-	2	-	3.1	-	2	2	-	2.8
ZUSAMMEN	4	6	100.0	100.0	16	65	100.0	100.0	20	71	91	100.0	100.0

157 = BAUCHSPEICHELDRÜSE

ALTERSGRUPPEN	LEBEND				TOT				INSGESAMT				
	ABSOLUT		PROZENT		ABSOLUT		PROZENT		ABSOLUT		ZUS.	PROZENT	
	M	W	M	W	M	W	M	W	M	W		M	W
0 BIS UNTER 5	-	-	-	-	-	-	-	-	-	-	-	-	-
5 BIS UNTER 10	-	-	-	-	-	-	-	-	-	-	-	-	-
10 BIS UNTER 15	-	-	-	-	-	-	-	-	-	-	-	-	-
15 BIS UNTER 20	-	-	-	-	-	-	-	-	-	-	-	-	-
20 BIS UNTER 25	-	-	-	-	-	-	-	-	-	-	-	-	-
25 BIS UNTER 30	-	-	-	-	-	-	-	-	-	-	-	-	-
30 BIS UNTER 35	-	-	-	-	-	-	-	-	-	-	-	-	-
35 BIS UNTER 40	-	-	-	-	-	-	-	-	-	-	-	-	-
40 BIS UNTER 45	-	-	-	-	1	-	2.8	-	1	-	1	2.7	-
45 BIS UNTER 50	-	-	-	-	1	-	2.8	-	1	-	1	2.7	-
50 BIS UNTER 55	-	-	-	-	2	2	5.6	5.4	2	2	4	5.4	5.3
55 BIS UNTER 60	-	-	-	-	3	-	8.3	-	3	-	3	8.1	-
60 BIS UNTER 65	-	-	-	-	3	4	8.3	10.8	3	4	7	8.1	10.5
65 BIS UNTER 70	1	-	100.0	-	7	8	19.4	21.6	8	8	16	21.6	21.1
70 BIS UNTER 75	-	-	-	-	8	7	22.2	18.9	8	7	15	21.6	18.4
75 BIS UNTER 80	-	1	-	100.0	6	10	16.7	27.0	6	11	17	16.2	28.9
80 BIS UNTER 85	-	-	-	-	4	4	11.1	10.8	4	4	8	10.8	10.5
85 UND MEHR JAHRE	-	-	-	-	1	2	2.8	5.4	1	2	3	2.7	5.3
ZUSAMMEN	1	1	100.0	100.0	36	37	100.0	100.0	37	38	75	100.0	100.0

158 = BAUCHFELL UND RETROPERITONALES GEWEBE

ALTERSGRUPPEN	LEBEND				TOT				INSGESAMT					
	ABSOLUT		PROZENT		ABSOLUT		PROZENT		ABSOLUT		PROZENT			
	M	W	M	W	M	W	M	W	M	W	ZUS.	M	W	
0 BIS UNTER 5	-	-	-	-	-	-	-	-	-	-	-	-	-	-
5 BIS UNTER 10	-	-	-	-	-	-	-	-	-	-	-	-	-	-
10 BIS UNTER 15	-	-	-	-	-	-	-	-	-	-	-	-	-	-
15 BIS UNTER 20	-	-	-	-	-	-	-	-	-	-	-	-	-	-
20 BIS UNTER 25	-	-	-	-	-	-	-	-	-	-	-	-	-	-
25 BIS UNTER 30	-	-	-	-	-	-	-	-	-	-	-	-	-	-
30 BIS UNTER 35	-	-	-	-	-	-	-	-	-	-	-	-	-	-
35 BIS UNTER 40	-	-	-	-	-	-	-	-	-	-	-	-	-	-
40 BIS UNTER 45	-	-	-	-	1	1	33.3	33.3	1	1	2	33.3	33.3	
45 BIS UNTER 50	-	-	-	-	-	-	-	-	-	-	-	-	-	-
50 BIS UNTER 55	-	-	-	-	1	1	-	33.3	-	1	1	-	-	33.3
55 BIS UNTER 60	-	-	-	-	1	-	33.3	-	1	-	1	33.3	-	-
60 BIS UNTER 65	-	-	-	-	-	-	-	-	-	-	-	-	-	-
65 BIS UNTER 70	-	-	-	-	1	-	33.3	-	1	-	1	33.3	-	-
70 BIS UNTER 75	-	-	-	-	-	1	-	33.3	-	1	1	-	-	33.3
75 BIS UNTER 80	-	-	-	-	-	-	-	-	-	-	-	-	-	-
80 BIS UNTER 85	-	-	-	-	-	-	-	-	-	-	-	-	-	-
85 UND MEHR JAHRE	-	-	-	-	-	-	-	-	-	-	-	-	-	-
ZUSAMMEN	-	-	-	-	3	3	100.0	100.0	3	3	6	100.0	100.0	

159 = SONSTIGE U. N. NAHER BEZ. VERDAUUNGSORGANE

ALTERSGRUPPEN	LEBEND				TOT				INSGESAMT					
	ABSOLUT		PROZENT		ABSOLUT		PROZENT		ABSOLUT		PROZENT			
	M	W	M	W	M	W	M	W	M	W	ZUS.	M	W	
0 BIS UNTER 5	-	-	-	-	-	-	-	-	-	-	-	-	-	-
5 BIS UNTER 10	-	-	-	-	-	-	-	-	-	-	-	-	-	-
10 BIS UNTER 15	-	-	-	-	-	-	-	-	-	-	-	-	-	-
15 BIS UNTER 20	-	-	-	-	-	-	-	-	-	-	-	-	-	-
20 BIS UNTER 25	-	-	-	-	-	-	-	-	-	-	-	-	-	-
25 BIS UNTER 30	-	-	-	-	-	-	-	-	-	-	-	-	-	-
30 BIS UNTER 35	-	-	-	-	-	-	-	-	-	-	-	-	-	-
35 BIS UNTER 40	-	-	-	-	-	-	-	-	-	-	-	-	-	-
40 BIS UNTER 45	-	-	-	-	-	-	-	-	-	-	-	-	-	-
45 BIS UNTER 50	-	-	-	-	-	-	-	-	-	-	-	-	-	-
50 BIS UNTER 55	-	-	-	-	-	-	-	-	-	-	-	-	-	-
55 BIS UNTER 60	-	-	-	-	-	-	-	-	-	-	-	-	-	-
60 BIS UNTER 65	-	-	-	-	-	-	-	-	-	-	-	-	-	-
65 BIS UNTER 70	-	-	-	-	1	1	50.0	50.0	1	1	2	50.0	50.0	
70 BIS UNTER 75	-	-	-	-	1	-	50.0	-	1	-	1	50.0	-	-
75 BIS UNTER 80	-	-	-	-	-	-	-	-	-	-	-	-	-	-
80 BIS UNTER 85	-	-	-	-	-	1	-	50.0	-	1	1	-	-	50.0
85 UND MEHR JAHRE	-	-	-	-	-	-	-	-	-	-	-	-	-	-
ZUSAMMEN	-	-	-	-	2	2	100.0	100.0	2	2	4	100.0	100.0	

150 - 159 = VERDAUUNGSORGANE UND BAUCHFELL

ALTERSGRUPPEN	LEBEND				TOT				INSGESAMT					
	ABSOLUT		PROZENT		ABSOLUT		PROZENT		ABSOLUT		PROZENT			
	M	W	M	W	M	W	M	W	M	W	ZUS.	M	W	
0 BIS UNTER 5	-	-	-	-	-	-	-	-	-	-	-	-	-	-
5 BIS UNTER 10	-	-	-	-	-	-	-	-	-	-	-	-	-	-
10 BIS UNTER 15	1	1	0.8	0.7	-	-	-	-	1	1	2	0.2	0.2	
15 BIS UNTER 20	-	2	-	1.3	-	-	-	-	-	2	2	-	-	0.3
20 BIS UNTER 25	-	-	-	-	-	-	-	-	-	-	-	-	-	-
25 BIS UNTER 30	1	-	0.8	-	2	1	0.4	0.2	3	1	4	0.5	0.2	
30 BIS UNTER 35	-	-	-	-	-	-	-	-	-	-	-	-	-	-
35 BIS UNTER 40	-	6	-	4.0	2	2	0.4	0.4	2	8	10	0.3	1.3	
40 BIS UNTER 45	7	5	5.5	3.3	15	10	3.2	2.1	22	15	37	3.7	2.4	
45 BIS UNTER 50	8	3	6.3	2.0	18	14	3.8	3.0	26	17	43	4.3	2.7	
50 BIS UNTER 55	17	8	13.4	5.3	30	20	6.3	4.3	47	28	75	7.8	4.5	
55 BIS UNTER 60	11	21	8.7	13.9	31	26	6.5	5.5	42	47	89	7.0	7.6	
60 BIS UNTER 65	16	21	12.6	13.9	51	33	10.7	7.0	67	54	121	11.1	8.7	
65 BIS UNTER 70	30	24	23.6	15.9	87	71	18.3	15.1	117	95	212	19.4	15.3	
70 BIS UNTER 75	21	38	16.5	25.2	88	95	18.5	20.3	109	133	242	18.1	21.5	
75 BIS UNTER 80	8	13	6.3	8.6	84	97	17.7	20.7	92	110	202	15.3	17.7	
80 BIS UNTER 85	5	5	3.9	3.3	41	68	8.6	14.5	46	73	119	7.6	11.8	
85 UND MEHR JAHRE	2	4	1.6	2.6	26	32	5.5	6.8	28	36	64	4.7	5.8	
ZUSAMMEN	127	151	100.0	100.0	475	469	100.0	100.0	602	620	1222	100.0	100.0	

160 = NASE, NASENNEBENHOEHLE, MITTELOHR U. DIE DAZUGEH. NEBENHOEHLEN

ALTERSGRUPPEN	LEBEND				TOT				INSGESAMT				
	ABSOLUT		PROZENT		ABSOLUT		PROZENT		ABSOLUT		PROZENT		
	M	W	M	W	M	W	M	W	M	W	ZUS.	M	W
0 BIS UNTER 5	-	-	-	-	-	-	-	-	-	-	-	-	-
5 BIS UNTER 10	-	-	-	-	-	-	-	-	-	-	-	-	-
10 BIS UNTER 15	-	-	-	-	-	-	-	-	-	-	-	-	-
15 BIS UNTER 20	-	-	-	-	-	-	-	-	-	-	-	-	-
20 BIS UNTER 25	-	-	-	-	-	-	-	-	-	-	-	-	-
25 BIS UNTER 30	-	-	-	-	-	-	-	-	-	-	-	-	-
30 BIS UNTER 35	-	-	-	-	-	-	-	-	-	-	-	-	-
35 BIS UNTER 40	-	-	-	-	-	-	-	-	-	-	-	-	-
40 BIS UNTER 45	-	-	-	-	-	-	-	-	-	-	-	-	-
45 BIS UNTER 50	-	-	-	-	-	-	-	-	-	-	-	-	-
50 BIS UNTER 55	-	-	-	-	-	-	-	-	-	-	-	-	-
55 BIS UNTER 60	-	-	-	-	-	-	-	-	-	-	-	-	-
60 BIS UNTER 65	-	-	-	-	-	-	-	-	-	-	-	-	-
65 BIS UNTER 70	-	-	-	-	-	-	-	-	-	-	-	-	-
70 BIS UNTER 75	2	-	66.7	-	1	-	100.0	-	2	1	3	66.7	50.0
75 BIS UNTER 80	-	-	-	-	-	-	-	-	-	-	-	-	-
80 BIS UNTER 85	1	1	-	100.0	-	-	-	-	-	1	1	-	50.0
85 UND MEHR JAHRE	1	-	33.3	-	-	-	-	-	1	-	1	33.3	-
ZUSAMMEN	3	1	100.0	100.0	-	1	-	100.0	3	2	5	100.0	100.0

161 = KEHLKOPF

ALTERSGRUPPEN	LEBEND				TOT				INSGESAMT				
	ABSOLUT		PROZENT		ABSOLUT		PROZENT		ABSOLUT		PROZENT		
	M	W	M	W	M	W	M	W	M	W	ZUS.	M	W
0 BIS UNTER 5	-	-	-	-	-	-	-	-	-	-	-	-	-
5 BIS UNTER 10	-	-	-	-	-	-	-	-	-	-	-	-	-
10 BIS UNTER 15	-	-	-	-	-	-	-	-	-	-	-	-	-
15 BIS UNTER 20	-	-	-	-	-	-	-	-	-	-	-	-	-
20 BIS UNTER 25	-	-	-	-	-	-	-	-	-	-	-	-	-
25 BIS UNTER 30	-	-	-	-	-	-	-	-	-	-	-	-	-
30 BIS UNTER 35	-	-	-	-	-	-	-	-	-	-	-	-	-
35 BIS UNTER 40	-	-	-	-	-	-	-	-	-	-	-	-	-
40 BIS UNTER 45	-	-	-	-	-	-	-	-	-	-	-	-	-
45 BIS UNTER 50	2	-	8.3	-	1	-	5.3	-	3	-	3	7.0	-
50 BIS UNTER 55	4	-	16.7	-	1	1	5.3	33.3	5	1	6	11.6	20.0
55 BIS UNTER 60	1	1	4.2	50.0	5	-	26.3	-	6	1	7	14.0	20.0
60 BIS UNTER 65	4	1	16.7	50.0	-	-	-	-	4	1	5	9.3	20.0
65 BIS UNTER 70	9	-	37.5	-	3	-	15.8	-	12	-	12	27.9	-
70 BIS UNTER 75	4	-	16.7	-	5	-	26.3	-	9	-	9	20.9	-
75 BIS UNTER 80	-	-	-	-	3	1	15.8	33.3	3	1	4	7.0	20.0
80 BIS UNTER 85	-	-	-	-	1	-	5.3	-	1	-	1	2.3	-
85 UND MEHR JAHRE	-	-	-	-	-	1	-	33.3	-	1	1	-	20.0
ZUSAMMEN	24	2	100.0	100.0	19	3	100.0	100.0	43	5	48	100.0	100.0

162 = LUFTROEHRE, BRONCHIEN UND LUNGE

ALTERSGRUPPEN	LEBEND				TOT				INSGESAMT				
	ABSOLUT		PROZENT		ABSOLUT		PROZENT		ABSOLUT		PROZENT		
	M	W	M	W	M	W	M	W	M	W	ZUS.	M	W
0 BIS UNTER 5	-	-	-	-	-	-	-	-	-	-	-	-	-
5 BIS UNTER 10	-	-	-	-	-	-	-	-	-	-	-	-	-
10 BIS UNTER 15	-	-	-	-	-	-	-	-	-	-	-	-	-
15 BIS UNTER 20	-	-	-	-	-	-	-	-	-	-	-	-	-
20 BIS UNTER 25	-	-	-	-	-	-	-	-	-	-	-	-	-
25 BIS UNTER 30	-	-	-	-	-	-	-	-	-	-	-	-	-
30 BIS UNTER 35	-	-	-	-	-	-	-	-	-	-	-	-	-
35 BIS UNTER 40	-	-	-	-	-	-	-	-	-	-	-	-	-
40 BIS UNTER 45	1	-	1.7	-	5	-	1.0	-	6	-	6	1.1	-
45 BIS UNTER 50	5	-	8.3	-	16	3	3.3	4.9	21	3	24	3.9	4.4
50 BIS UNTER 55	6	2	10.0	28.6	29	3	6.0	4.9	35	5	40	6.4	7.4
55 BIS UNTER 60	7	2	11.7	28.6	42	7	8.7	11.5	49	9	58	9.0	13.2
60 BIS UNTER 65	10	1	16.7	14.3	75	8	15.5	13.1	85	9	94	15.6	13.2
65 BIS UNTER 70	13	1	21.7	14.3	109	12	22.5	19.7	122	13	135	22.4	19.1
70 BIS UNTER 75	10	-	16.7	-	116	13	24.0	21.3	126	13	139	23.2	19.1
75 BIS UNTER 80	7	1	11.7	14.3	67	10	13.8	16.4	74	11	85	13.6	16.2
80 BIS UNTER 85	1	-	1.7	-	21	4	4.3	6.6	22	4	26	4.0	5.9
85 UND MEHR JAHRE	-	-	-	-	4	1	0.8	1.6	4	1	5	0.7	1.5
ZUSAMMEN	60	7	100.0	100.0	484	61	100.0	100.0	544	68	612	100.0	100.0

163 = SONSTIGE ATHMUNGSORGANE (PLEURA, MEDIASTINUM) U. O. NAEHER BEZ. SITZ

ALTERSGRUPPEN	LEBEND				TOT				INSGESAMT				
	ABSOLUT		PROZENT		ABSOLUT		PROZENT		ABSOLUT		ZUS.	PROZENT	
	M	W	M	W	M	W	M	W	M	W		M	W
0 BIS UNTER 5	-	-	-	-	-	-	-	-	-	-	-	-	-
5 BIS UNTER 10	-	-	-	-	-	-	-	-	-	-	-	-	-
10 BIS UNTER 15	-	-	-	-	-	-	-	-	-	-	-	-	-
15 BIS UNTER 20	-	-	-	-	-	-	-	-	-	-	-	-	-
20 BIS UNTER 25	-	-	-	-	-	-	-	-	-	-	-	-	-
25 BIS UNTER 30	-	-	-	-	-	-	-	-	-	-	-	-	-
30 BIS UNTER 35	-	-	-	-	-	-	-	-	-	-	-	-	-
35 BIS UNTER 40	-	-	-	-	-	-	-	-	-	-	-	-	-
40 BIS UNTER 45	-	-	-	-	-	-	-	-	-	-	-	-	-
45 BIS UNTER 50	-	-	-	-	-	-	-	-	-	-	-	-	-
50 BIS UNTER 55	-	-	-	-	1	-	25.0	-	1	-	1	25.0	-
55 BIS UNTER 60	-	-	-	-	1	-	25.0	-	1	-	1	25.0	-
60 BIS UNTER 65	-	-	-	-	1	-	25.0	-	1	-	1	25.0	-
65 BIS UNTER 70	-	-	-	-	1	-	25.0	-	1	-	1	25.0	-
70 BIS UNTER 75	-	-	-	-	1	-	33.3	-	1	-	1	-	33.3
75 BIS UNTER 80	-	-	-	-	1	-	33.3	-	1	-	1	-	33.3
80 BIS UNTER 85	-	-	-	-	1	1	25.0	33.3	1	1	2	25.0	33.3
85 UND MEHR JAHRE	-	-	-	-	-	-	-	-	-	-	-	-	-
ZUSAMMEN	-	-	-	-	4	3	100.0	100.0	4	3	7	100.0	100.0

160 - 163 = ATMUNGSORGANE

ALTERSGRUPPEN	LEBEND				TOT				INSGESAMT				
	ABSOLUT		PROZENT		ABSOLUT		PROZENT		ABSOLUT		ZUS.	PROZENT	
	M	W	M	W	M	W	M	W	M	W		M	W
0 BIS UNTER 5	-	-	-	-	-	-	-	-	-	-	-	-	-
5 BIS UNTER 10	-	-	-	-	-	-	-	-	-	-	-	-	-
10 BIS UNTER 15	-	-	-	-	-	-	-	-	-	-	-	-	-
15 BIS UNTER 20	-	-	-	-	-	-	-	-	-	-	-	-	-
20 BIS UNTER 25	-	-	-	-	-	-	-	-	-	-	-	-	-
25 BIS UNTER 30	-	-	-	-	-	-	-	-	-	-	-	-	-
30 BIS UNTER 35	-	-	-	-	-	-	-	-	-	-	-	-	-
35 BIS UNTER 40	-	-	-	-	-	-	-	-	-	-	-	-	-
40 BIS UNTER 45	1	-	1.1	-	5	-	1.0	-	6	-	6	1.0	-
45 BIS UNTER 50	7	-	8.0	-	17	3	3.4	4.4	24	3	27	4.0	3.8
50 BIS UNTER 55	10	2	11.5	20.0	31	4	6.1	5.9	41	6	47	6.9	7.7
55 BIS UNTER 60	8	3	9.2	30.0	47	7	9.3	10.3	55	10	65	9.3	12.8
60 BIS UNTER 65	14	2	16.1	20.0	76	8	15.0	11.8	90	10	100	15.2	12.8
65 BIS UNTER 70	22	1	25.3	10.0	113	12	22.3	17.6	135	13	148	22.7	16.7
70 BIS UNTER 75	16	-	18.4	-	121	15	23.9	22.1	137	15	152	23.1	19.2
75 BIS UNTER 80	7	1	8.0	10.0	70	12	13.8	17.6	77	13	90	13.0	16.7
80 BIS UNTER 85	1	1	1.1	10.0	23	5	4.5	7.4	24	6	30	4.0	7.7
85 UND MEHR JAHRE	1	-	1.1	-	4	2	0.8	2.9	5	2	7	0.8	2.6
ZUSAMMEN	87	10	100.0	100.0	507	68	100.0	100.0	594	78	672	100.0	100.0

170 = KNOCHEN

ALTERSGRUPPEN	LEBEND				TOT				INSGESAMT				
	ABSOLUT		PROZENT		ABSOLUT		PROZENT		ABSOLUT		ZUS.	PROZENT	
	M	W	M	W	M	W	M	W	M	W		M	W
0 BIS UNTER 5	-	-	-	-	-	-	-	-	-	-	-	-	-
5 BIS UNTER 10	-	1	-	33.3	-	-	-	-	-	1	1	-	20.0
10 BIS UNTER 15	2	-	40.0	-	-	-	-	-	2	-	2	25.0	-
15 BIS UNTER 20	1	-	20.0	-	-	-	-	-	1	-	1	12.5	-
20 BIS UNTER 25	-	-	-	-	1	-	33.3	-	1	-	1	12.5	-
25 BIS UNTER 30	-	-	-	-	-	-	-	-	-	-	-	-	-
30 BIS UNTER 35	-	-	-	-	-	-	-	-	-	-	-	-	-
35 BIS UNTER 40	-	-	-	-	-	-	-	-	-	-	-	-	-
40 BIS UNTER 45	1	-	20.0	-	-	-	-	-	1	-	1	12.5	-
45 BIS UNTER 50	-	-	-	-	-	-	-	-	-	-	-	-	-
50 BIS UNTER 55	-	1	-	33.3	-	-	-	-	-	1	1	-	20.0
55 BIS UNTER 60	-	-	-	-	-	-	-	-	-	-	-	-	-
60 BIS UNTER 65	-	-	-	-	1	1	33.3	50.0	1	1	2	12.5	20.0
65 BIS UNTER 70	1	-	20.0	-	-	-	-	-	1	-	1	12.5	-
70 BIS UNTER 75	-	1	-	33.3	1	1	33.3	50.0	1	2	3	12.5	40.0
75 BIS UNTER 80	-	-	-	-	-	-	-	-	-	-	-	-	-
80 BIS UNTER 85	-	-	-	-	-	-	-	-	-	-	-	-	-
85 UND MEHR JAHRE	-	-	-	-	-	-	-	-	-	-	-	-	-
ZUSAMMEN	5	3	100.0	100.0	3	2	100.0	100.0	8	5	13	100.0	100.0

171 = BINDEGEWEBE UND SONSTIGE WEICHTEILE

ALTERSGRUPPEN	LEBEND				TOT				INSGESAMT				
	ABSOLUT		PROZENT		ABSOLUT		PROZENT		ABSOLUT		PROZENT		
	M	W	M	W	M	W	M	W	M	W	ZUS.	M	W
0 BIS UNTER 5	-	-	-	-	-	-	-	-	-	-	-	-	-
5 BIS UNTER 10	-	1	-	7.7	-	-	-	-	-	1	1	-	3.6
10 BIS UNTER 15	-	-	-	-	-	-	-	-	-	-	-	-	-
15 BIS UNTER 20	-	-	-	-	-	-	-	-	-	-	-	-	-
20 BIS UNTER 25	-	-	-	-	-	-	-	-	-	-	-	-	-
25 BIS UNTER 30	1	-	10.0	-	1	-	7.7	-	2	-	2	8.7	-
30 BIS UNTER 35	-	-	-	-	1	-	7.7	-	1	-	1	4.3	-
35 BIS UNTER 40	-	1	-	7.7	-	-	-	-	-	1	1	-	3.6
40 BIS UNTER 45	2	1	20.0	7.7	-	-	-	-	2	1	3	8.7	3.6
45 BIS UNTER 50	-	6	-	46.2	-	1	-	6.7	-	7	7	-	25.0
50 BIS UNTER 55	-	-	-	-	2	2	15.4	13.3	2	2	4	8.7	7.1
55 BIS UNTER 60	1	1	10.0	7.7	-	-	-	-	1	1	2	4.3	3.6
60 BIS UNTER 65	3	2	30.0	15.4	1	2	7.7	13.3	4	4	8	17.4	14.3
65 BIS UNTER 70	2	-	20.0	-	2	2	15.4	13.3	4	2	6	17.4	7.1
70 BIS UNTER 75	1	-	10.0	-	2	3	15.4	20.0	3	3	6	13.0	10.7
75 BIS UNTER 80	-	1	-	7.7	2	1	15.4	6.7	2	2	4	8.7	7.1
80 BIS UNTER 85	-	-	-	-	1	2	7.7	13.3	1	2	3	4.3	7.1
85 UND MEHR JAHRE	-	-	-	-	1	2	7.7	13.3	1	2	3	4.3	7.1
ZUSAMMEN	10	13	100.0	100.0	13	15	100.0	100.0	23	28	51	100.0	100.0

172 = MELANOME DER HAUT

ALTERSGRUPPEN	LEBEND				TOT				INSGESAMT				
	ABSOLUT		PROZENT		ABSOLUT		PROZENT		ABSOLUT		PROZENT		
	M	W	M	W	M	W	M	W	M	W	ZUS.	M	W
0 BIS UNTER 5	-	-	-	-	-	-	-	-	-	-	-	-	-
5 BIS UNTER 10	-	-	-	-	-	-	-	-	-	-	-	-	-
10 BIS UNTER 15	-	-	-	-	-	-	-	-	-	-	-	-	-
15 BIS UNTER 20	-	-	-	-	-	-	-	-	-	-	-	-	-
20 BIS UNTER 25	-	-	-	-	-	-	-	-	-	-	-	-	-
25 BIS UNTER 30	-	-	-	-	-	1	-	10.0	-	1	1	-	4.3
30 BIS UNTER 35	-	-	-	-	-	-	-	-	-	-	-	-	-
35 BIS UNTER 40	-	-	-	-	-	-	-	-	-	-	-	-	-
40 BIS UNTER 45	1	1	20.0	7.7	-	-	-	-	1	1	2	9.1	4.3
45 BIS UNTER 50	2	1	40.0	7.7	1	2	16.7	20.0	3	3	6	27.3	13.0
50 BIS UNTER 55	-	3	-	23.1	-	-	-	-	-	3	3	-	13.0
55 BIS UNTER 60	1	-	20.0	-	-	1	-	10.0	1	1	2	9.1	4.3
60 BIS UNTER 65	-	-	-	-	2	-	33.3	-	2	-	2	18.2	-
65 BIS UNTER 70	1	2	20.0	15.4	2	2	33.3	20.0	3	4	7	27.3	17.4
70 BIS UNTER 75	-	1	-	7.7	1	1	16.7	10.0	1	2	3	9.1	8.7
75 BIS UNTER 80	-	4	-	30.8	-	-	-	-	-	4	4	-	17.4
80 BIS UNTER 85	-	-	-	-	-	2	-	20.0	-	2	2	-	8.7
85 UND MEHR JAHRE	-	1	-	7.7	-	1	-	10.0	-	2	2	-	8.7
ZUSAMMEN	5	13	100.0	100.0	6	10	100.0	100.0	11	23	34	100.0	100.0

173 = SONSTIGE HAUT

ALTERSGRUPPEN	LEBEND				TOT				INSGESAMT				
	ABSOLUT		PROZENT		ABSOLUT		PROZENT		ABSOLUT		PROZENT		
	M	W	M	W	M	W	M	W	M	W	ZUS.	M	W
0 BIS UNTER 5	-	-	-	-	-	-	-	-	-	-	-	-	-
5 BIS UNTER 10	-	-	-	-	-	-	-	-	-	-	-	-	-
10 BIS UNTER 15	-	-	-	-	-	-	-	-	-	-	-	-	-
15 BIS UNTER 20	-	-	-	-	-	-	-	-	-	-	-	-	-
20 BIS UNTER 25	1	-	0.8	-	-	-	-	-	1	-	1	0.6	-
25 BIS UNTER 30	-	-	-	-	-	-	-	-	-	-	-	-	-
30 BIS UNTER 35	-	2	-	2.1	-	-	-	-	-	2	2	-	1.8
35 BIS UNTER 40	2	2	1.6	2.1	-	-	-	-	2	2	4	1.3	1.8
40 BIS UNTER 45	-	1	-	1.1	-	-	-	-	-	1	1	-	0.9
45 BIS UNTER 50	7	4	5.7	4.3	-	-	-	-	7	4	11	4.5	3.7
50 BIS UNTER 55	17	4	13.8	4.3	-	-	-	-	17	4	21	11.0	3.7
55 BIS UNTER 60	12	6	9.8	6.4	1	-	3.2	-	13	6	19	8.4	5.5
60 BIS UNTER 65	21	10	17.1	10.6	2	1	6.5	6.7	23	11	34	14.9	10.1
65 BIS UNTER 70	15	15	12.2	16.0	1	1	3.2	6.7	16	16	32	10.4	14.7
70 BIS UNTER 75	23	15	18.7	16.0	9	2	29.0	13.3	32	17	49	20.8	15.6
75 BIS UNTER 80	18	23	14.6	24.5	9	3	29.0	20.0	27	26	53	17.5	23.9
80 BIS UNTER 85	5	12	4.1	12.8	5	4	16.1	26.7	10	16	26	6.5	14.7
85 UND MEHR JAHRE	2	-	1.6	-	4	4	12.9	26.7	6	4	10	3.9	3.7
ZUSAMMEN	123	94	100.0	100.0	31	15	100.0	100.0	154	109	263	100.0	100.0

174 = BRUSTDRUESE

ALTERSGRUPPEN	LEBEND				TOT				INSGESAMT					
	ABSOLUT		PROZENT		ABSOLUT		PROZENT		ABSOLUT		ZUS.	PROZENT		
	M	W	M	W	M	W	M	W	M	W		M	W	
0 BIS UNTER 5	-	-	-	-	-	-	-	-	-	-	-	-	-	-
5 BIS UNTER 10	-	-	-	-	-	-	-	-	-	-	-	-	-	-
10 BIS UNTER 15	-	-	-	-	-	-	-	-	-	-	-	-	-	-
15 BIS UNTER 20	-	-	-	-	-	-	-	-	-	-	-	-	-	-
20 BIS UNTER 25	-	-	-	-	-	-	-	-	-	-	-	-	-	-
25 BIS UNTER 30	-	-	-	-	-	-	-	-	-	-	-	-	-	-
30 BIS UNTER 35	-	5	-	1.6	-	-	-	-	-	5	5	-	1.0	-
35 BIS UNTER 40	-	16	-	5.0	-	10	-	5.2	-	26	26	-	5.0	-
40 BIS UNTER 45	-	21	-	6.5	-	14	-	7.2	-	35	35	-	6.8	-
45 BIS UNTER 50	1	25	25.0	7.8	-	12	-	6.2	1	37	38	25.0	7.2	-
50 BIS UNTER 55	-	44	-	13.7	-	15	-	7.7	-	59	59	-	11.4	-
55 BIS UNTER 60	-	40	-	12.4	-	28	-	14.4	-	68	68	-	13.2	-
60 BIS UNTER 65	1	46	25.0	14.3	-	21	-	10.8	1	67	68	25.0	13.0	-
65 BIS UNTER 70	2	53	50.0	16.5	-	27	-	13.9	2	80	82	50.0	15.5	-
70 BIS UNTER 75	-	40	-	12.4	-	24	-	12.4	-	64	64	-	12.4	-
75 BIS UNTER 80	-	19	-	5.9	-	23	-	11.9	-	42	42	-	8.1	-
80 BIS UNTER 85	-	10	-	3.1	-	14	-	7.2	-	24	24	-	4.7	-
85 UND MEHR JAHRE	-	3	-	0.9	-	6	-	3.1	-	9	9	-	1.7	-
ZUSAMMEN	4	322	100.0	100.0	-	194	-	100.0	4	516	520	100.0	100.0	-

170 - 174 = KNOCHEN, BINDEGEWEBE, HAUT UND BRUSTDRUESE

ALTERSGRUPPEN	LEBEND				TOT				INSGESAMT					
	ABSOLUT		PROZENT		ABSOLUT		PROZENT		ABSOLUT		ZUS.	PROZENT		
	M	W	M	W	M	W	M	W	M	W		M	W	
0 BIS UNTER 5	-	-	-	-	-	-	-	-	-	-	-	-	-	-
5 BIS UNTER 10	-	2	-	0.4	-	-	-	-	-	2	2	-	0.3	-
10 BIS UNTER 15	2	-	1.4	-	-	-	-	-	2	-	2	1.0	-	-
15 BIS UNTER 20	1	-	0.7	-	-	-	-	-	1	-	1	0.5	-	-
20 BIS UNTER 25	1	-	0.7	-	1	-	1.9	-	2	-	2	1.0	-	-
25 BIS UNTER 30	1	-	0.7	-	1	1	1.9	0.4	2	1	3	1.0	0.1	-
30 BIS UNTER 35	-	7	-	1.6	1	-	1.9	-	1	7	8	0.5	1.0	-
35 BIS UNTER 40	2	19	1.4	4.3	-	10	-	4.2	2	29	31	1.0	4.3	-
40 BIS UNTER 45	4	24	2.7	5.4	-	14	-	5.9	4	38	42	2.0	5.6	-
45 BIS UNTER 50	10	36	6.8	8.1	1	15	1.9	6.4	11	51	62	5.5	7.5	-
50 BIS UNTER 55	17	52	11.6	11.7	2	17	3.8	7.2	19	69	88	9.5	10.1	-
55 BIS UNTER 60	14	47	9.5	10.6	1	29	1.9	12.3	15	76	91	7.5	11.2	-
60 BIS UNTER 65	25	58	17.0	13.0	6	25	11.3	10.6	31	83	114	15.5	12.2	-
65 BIS UNTER 70	21	70	14.3	13.7	5	32	9.4	13.6	26	102	128	13.0	15.0	-
70 BIS UNTER 75	24	57	16.3	12.8	13	31	24.5	13.1	37	88	125	18.5	12.9	-
75 BIS UNTER 80	18	47	12.2	10.6	11	27	20.8	11.4	29	74	103	14.5	10.9	-
80 BIS UNTER 85	5	22	3.4	4.9	6	22	11.3	9.3	11	44	55	5.5	6.5	-
85 UND MEHR JAHRE	2	4	1.4	0.9	5	13	9.4	5.5	7	17	24	3.5	2.5	-
ZUSAMMEN	147	445	100.0	100.0	53	236	100.0	100.0	200	681	881	100.0	100.0	-

180 = GEBÄRMUTTERHALS

ALTERSGRUPPEN	LEBEND				TOT				INSGESAMT					
	ABSOLUT		PROZENT		ABSOLUT		PROZENT		ABSOLUT		ZUS.	PROZENT		
	M	W	M	W	M	W	M	W	M	W		M	W	
0 BIS UNTER 5	-	-	-	-	-	-	-	-	-	-	-	-	-	-
5 BIS UNTER 10	-	-	-	-	-	-	-	-	-	-	-	-	-	-
10 BIS UNTER 15	-	-	-	-	-	-	-	-	-	-	-	-	-	-
15 BIS UNTER 20	-	-	-	-	-	-	-	-	-	-	-	-	-	-
20 BIS UNTER 25	-	2	-	1.7	-	1	-	1.9	-	3	3	-	1.8	-
25 BIS UNTER 30	-	1	-	0.8	-	1	-	1.9	-	2	2	-	1.2	-
30 BIS UNTER 35	-	5	-	4.2	-	1	-	1.9	-	6	6	-	3.5	-
35 BIS UNTER 40	-	8	-	6.7	-	1	-	1.9	-	9	9	-	5.3	-
40 BIS UNTER 45	-	13	-	10.9	-	3	-	5.8	-	16	16	-	9.4	-
45 BIS UNTER 50	-	11	-	9.2	-	5	-	9.6	-	16	16	-	9.4	-
50 BIS UNTER 55	-	14	-	11.8	-	6	-	11.5	-	20	20	-	11.7	-
55 BIS UNTER 60	-	15	-	12.6	-	4	-	7.7	-	19	19	-	11.1	-
60 BIS UNTER 65	-	21	-	17.6	-	10	-	19.2	-	31	31	-	18.1	-
65 BIS UNTER 70	-	17	-	14.3	-	9	-	17.3	-	26	26	-	15.2	-
70 BIS UNTER 75	-	7	-	5.9	-	4	-	7.7	-	11	11	-	6.4	-
75 BIS UNTER 80	-	3	-	2.5	-	5	-	9.6	-	8	8	-	4.7	-
80 BIS UNTER 85	-	1	-	0.8	-	1	-	1.9	-	2	2	-	1.2	-
85 UND MEHR JAHRE	-	1	-	0.8	-	1	-	1.9	-	2	2	-	1.2	-
ZUSAMMEN	-	119	-	100.0	-	52	-	100.0	-	171	171	-	100.0	-

182 = GEBÄRMUTTER

ALTERSGRUPPEN	LEBEND				TOT				INSGESAMT				
	ABSOLUT		PROZENT		ABSOLUT		PROZENT		ABSOLUT		PROZENT		
	M	W	M	W	M	W	M	W	M	W	ZUS.	M	W
0 BIS UNTER 5	-	-	-	-	-	-	-	-	-	-	-	-	-
5 BIS UNTER 10	-	-	-	-	-	-	-	-	-	-	-	-	-
10 BIS UNTER 15	-	-	-	-	-	-	-	-	-	-	-	-	-
15 BIS UNTER 20	-	-	-	-	-	-	-	-	-	-	-	-	-
20 BIS UNTER 25	-	1	-	1.0	-	-	-	-	-	1	1	-	0.6
25 BIS UNTER 30	-	-	-	-	-	-	-	-	-	-	-	-	-
30 BIS UNTER 35	-	-	-	-	1	-	1.9	-	1	1	-	-	0.6
35 BIS UNTER 40	-	2	-	2.0	-	-	-	-	2	2	-	-	1.3
40 BIS UNTER 45	-	6	-	5.9	-	-	-	-	6	6	-	-	3.8
45 BIS UNTER 50	-	1	-	1.0	1	-	1.9	-	2	2	-	-	1.3
50 BIS UNTER 55	-	13	-	12.7	5	-	9.3	-	18	18	-	-	11.5
55 BIS UNTER 60	-	18	-	17.6	5	-	9.3	-	23	23	-	-	14.7
60 BIS UNTER 65	-	17	-	16.7	8	-	14.8	-	25	25	-	-	16.0
65 BIS UNTER 70	-	18	-	17.6	15	-	27.8	-	33	33	-	-	21.2
70 BIS UNTER 75	-	13	-	12.7	8	-	14.8	-	21	21	-	-	13.5
75 BIS UNTER 80	-	11	-	10.8	5	-	9.3	-	16	16	-	-	10.3
80 BIS UNTER 85	-	1	-	1.0	6	-	11.1	-	7	7	-	-	4.5
85 UND MEHR JAHRE	-	1	-	1.0	-	-	-	-	1	1	-	-	0.6
ZUSAMMEN	-	102	-	100.0	-	54	-	100.0	-	156	156	-	100.0

183 = EIERSTOCK, EILEITER UND LIGAMENTUM LATUM

ALTERSGRUPPEN	LEBEND				TOT				INSGESAMT				
	ABSOLUT		PROZENT		ABSOLUT		PROZENT		ABSOLUT		PROZENT		
	M	W	M	W	M	W	M	W	M	W	ZUS.	M	W
0 BIS UNTER 5	-	-	-	-	-	-	-	-	-	-	-	-	-
5 BIS UNTER 10	-	-	-	-	-	-	-	-	-	-	-	-	-
10 BIS UNTER 15	-	-	-	-	-	-	-	-	-	-	-	-	-
15 BIS UNTER 20	-	2	-	9.1	1	-	1.5	-	3	3	-	-	3.3
20 BIS UNTER 25	-	-	-	-	-	-	-	-	-	-	-	-	-
25 BIS UNTER 30	-	2	-	9.1	-	-	-	-	2	2	-	-	2.2
30 BIS UNTER 35	-	-	-	-	1	-	1.5	-	1	1	-	-	1.1
35 BIS UNTER 40	-	1	-	4.5	1	-	1.5	-	2	2	-	-	2.2
40 BIS UNTER 45	-	-	-	-	-	-	-	-	-	-	-	-	-
45 BIS UNTER 50	-	1	-	4.5	4	-	5.9	-	5	5	-	-	5.6
50 BIS UNTER 55	-	2	-	9.1	8	-	11.8	-	10	10	-	-	11.1
55 BIS UNTER 60	-	3	-	13.6	10	-	14.7	-	13	13	-	-	14.4
60 BIS UNTER 65	-	3	-	13.6	8	-	11.8	-	11	11	-	-	12.2
65 BIS UNTER 70	-	4	-	18.2	9	-	13.2	-	13	13	-	-	14.4
70 BIS UNTER 75	-	3	-	13.6	7	-	10.3	-	10	10	-	-	11.1
75 BIS UNTER 80	-	1	-	4.5	11	-	16.2	-	12	12	-	-	13.3
80 BIS UNTER 85	-	-	-	-	6	-	8.8	-	6	6	-	-	6.7
85 UND MEHR JAHRE	-	-	-	-	2	-	2.9	-	2	2	-	-	2.2
ZUSAMMEN	-	22	-	100.0	-	68	-	100.0	-	90	90	-	100.0

184 = SONSTIGE U. N. NÄHER BEZ. WEIBL. GESCHLECHTSORGANE (VAGINA, VULVA USW.)

ALTERSGRUPPEN	LEBEND				TOT				INSGESAMT				
	ABSOLUT		PROZENT		ABSOLUT		PROZENT		ABSOLUT		PROZENT		
	M	W	M	W	M	W	M	W	M	W	ZUS.	M	W
0 BIS UNTER 5	-	-	-	-	-	-	-	-	-	-	-	-	-
5 BIS UNTER 10	-	-	-	-	-	-	-	-	-	-	-	-	-
10 BIS UNTER 15	-	-	-	-	-	-	-	-	-	-	-	-	-
15 BIS UNTER 20	-	-	-	-	-	-	-	-	-	-	-	-	-
20 BIS UNTER 25	-	-	-	-	-	-	-	-	-	-	-	-	-
25 BIS UNTER 30	-	-	-	-	-	-	-	-	-	-	-	-	-
30 BIS UNTER 35	-	-	-	-	-	-	-	-	-	-	-	-	-
35 BIS UNTER 40	-	-	-	-	-	-	-	-	-	-	-	-	-
40 BIS UNTER 45	-	-	-	-	1	-	3.6	-	1	1	-	-	2.3
45 BIS UNTER 50	-	2	-	12.5	1	-	3.6	-	3	3	-	-	6.8
50 BIS UNTER 55	-	-	-	-	-	-	-	-	-	-	-	-	-
55 BIS UNTER 60	-	-	-	-	1	-	3.6	-	1	1	-	-	2.3
60 BIS UNTER 65	-	1	-	6.3	2	-	7.1	-	3	3	-	-	6.8
65 BIS UNTER 70	-	3	-	18.8	2	-	7.1	-	5	5	-	-	11.4
70 BIS UNTER 75	-	4	-	25.0	9	-	32.1	-	13	13	-	-	29.5
75 BIS UNTER 80	-	5	-	31.3	6	-	21.4	-	11	11	-	-	25.0
80 BIS UNTER 85	-	1	-	6.3	2	-	7.1	-	3	3	-	-	6.8
85 UND MEHR JAHRE	-	-	-	-	4	-	14.3	-	4	4	-	-	9.1
ZUSAMMEN	-	16	-	100.0	-	28	-	100.0	-	44	44	-	100.0

185 = PROSTATA

ALTERSGRUPPEN	LEBEND				TOT				INSGESAMT				
	ABSOLUT		PROZENT		ABSOLUT		PROZENT		ABSOLUT		PROZENT		
	M	W	M	W	M	W	M	W	M	W	ZUS.	M	W
0 BIS UNTER 5	-	-	-	-	-	-	-	-	-	-	-	-	-
5 BIS UNTER 10	-	-	-	-	-	-	-	-	-	-	-	-	-
10 BIS UNTER 15	-	-	-	-	-	-	-	-	-	-	-	-	-
15 BIS UNTER 20	-	-	-	-	-	-	-	-	-	-	-	-	-
20 BIS UNTER 25	-	-	-	-	-	-	-	-	-	-	-	-	-
25 BIS UNTER 30	-	-	-	-	-	-	-	-	-	-	-	-	-
30 BIS UNTER 35	-	-	-	-	-	-	-	-	-	-	-	-	-
35 BIS UNTER 40	-	-	-	-	-	-	-	-	-	-	-	-	-
40 BIS UNTER 45	-	-	-	-	-	-	-	-	-	-	-	-	-
45 BIS UNTER 50	-	-	-	-	3	-	2.1	-	3	-	3	1.2	-
50 BIS UNTER 55	2	-	2.0	-	1	-	0.7	-	3	-	3	1.2	-
55 BIS UNTER 60	6	-	6.0	-	4	-	2.8	-	10	-	10	4.1	-
60 BIS UNTER 65	11	-	11.0	-	7	-	4.9	-	18	-	18	7.4	-
65 BIS UNTER 70	26	-	26.0	-	25	-	17.6	-	51	-	51	21.1	-
70 BIS UNTER 75	32	-	32.0	-	25	-	17.6	-	57	-	57	23.6	-
75 BIS UNTER 80	19	-	19.0	-	33	-	23.2	-	52	-	52	21.5	-
80 BIS UNTER 85	4	-	4.0	-	25	-	17.6	-	29	-	29	12.0	-
85 UND MEHR JAHRE	-	-	-	-	19	-	13.4	-	19	-	19	7.9	-
ZUSAMMEN	100	-	100.0	-	142	-	100.0	-	242	-	242	100.0	-

186 = HODEN

ALTERSGRUPPEN	LEBEND				TOT				INSGESAMT				
	ABSOLUT		PROZENT		ABSOLUT		PROZENT		ABSOLUT		PROZENT		
	M	W	M	W	M	W	M	W	M	W	ZUS.	M	W
0 BIS UNTER 5	-	-	-	-	-	-	-	-	-	-	-	-	-
5 BIS UNTER 10	-	-	-	-	-	-	-	-	-	-	-	-	-
10 BIS UNTER 15	-	-	-	-	-	-	-	-	-	-	-	-	-
15 BIS UNTER 20	1	-	6.3	-	-	-	-	-	1	-	1	4.8	-
20 BIS UNTER 25	3	-	18.8	-	4	-	80.0	-	7	-	7	33.3	-
25 BIS UNTER 30	4	-	25.0	-	1	-	20.0	-	5	-	5	23.8	-
30 BIS UNTER 35	2	-	12.5	-	-	-	-	-	2	-	2	9.5	-
35 BIS UNTER 40	3	-	18.8	-	-	-	-	-	3	-	3	14.3	-
40 BIS UNTER 45	3	-	18.8	-	-	-	-	-	3	-	3	14.3	-
45 BIS UNTER 50	-	-	-	-	-	-	-	-	-	-	-	-	-
50 BIS UNTER 55	-	-	-	-	-	-	-	-	-	-	-	-	-
55 BIS UNTER 60	-	-	-	-	-	-	-	-	-	-	-	-	-
60 BIS UNTER 65	-	-	-	-	-	-	-	-	-	-	-	-	-
65 BIS UNTER 70	-	-	-	-	-	-	-	-	-	-	-	-	-
70 BIS UNTER 75	-	-	-	-	-	-	-	-	-	-	-	-	-
75 BIS UNTER 80	-	-	-	-	-	-	-	-	-	-	-	-	-
80 BIS UNTER 85	-	-	-	-	-	-	-	-	-	-	-	-	-
85 UND MEHR JAHRE	-	-	-	-	-	-	-	-	-	-	-	-	-
ZUSAMMEN	16	-	100.0	-	5	-	100.0	-	21	-	21	100.0	-

187 = SONSTIGE U. N. NAHER BEZ. MAENNL. GESCHLECHTSORGANE (PENIS USW.)

ALTERSGRUPPEN	LEBEND				TOT				INSGESAMT				
	ABSOLUT		PROZENT		ABSOLUT		PROZENT		ABSOLUT		PROZENT		
	M	W	M	W	M	W	M	W	M	W	ZUS.	M	W
0 BIS UNTER 5	-	-	-	-	-	-	-	-	-	-	-	-	-
5 BIS UNTER 10	-	-	-	-	-	-	-	-	-	-	-	-	-
10 BIS UNTER 15	-	-	-	-	-	-	-	-	-	-	-	-	-
15 BIS UNTER 20	-	-	-	-	-	-	-	-	-	-	-	-	-
20 BIS UNTER 25	-	-	-	-	-	-	-	-	-	-	-	-	-
25 BIS UNTER 30	-	-	-	-	-	-	-	-	-	-	-	-	-
30 BIS UNTER 35	-	-	-	-	-	-	-	-	-	-	-	-	-
35 BIS UNTER 40	-	-	-	-	-	-	-	-	-	-	-	-	-
40 BIS UNTER 45	-	-	-	-	-	-	-	-	-	-	-	-	-
45 BIS UNTER 50	-	-	-	-	-	-	-	-	-	-	-	-	-
50 BIS UNTER 55	-	-	-	-	-	-	-	-	-	-	-	-	-
55 BIS UNTER 60	-	-	-	-	-	-	-	-	-	-	-	-	-
60 BIS UNTER 65	1	-	50.0	-	-	-	-	-	1	-	1	50.0	-
65 BIS UNTER 70	1	-	50.0	-	-	-	-	-	1	-	1	50.0	-
70 BIS UNTER 75	-	-	-	-	-	-	-	-	-	-	-	-	-
75 BIS UNTER 80	-	-	-	-	-	-	-	-	-	-	-	-	-
80 BIS UNTER 85	-	-	-	-	-	-	-	-	-	-	-	-	-
85 UND MEHR JAHRE	-	-	-	-	-	-	-	-	-	-	-	-	-
ZUSAMMEN	2	-	100.0	-	-	-	-	-	2	-	2	100.0	-

188 = HARNBLASE

ALTERSGRUPPEN	LEBEND				TOT				INSGESAMT				
	ABSOLUT		PROZENT		ABSOLUT		PROZENT		ABSOLUT		ZUS.	PROZENT	
	M	W	M	W	M	W	M	W	M	W		M	W
0 BIS UNTER 5	-	-	-	-	-	-	-	-	-	-	-	-	-
5 BIS UNTER 10	-	-	-	-	-	-	-	-	-	-	-	-	-
10 BIS UNTER 15	-	-	-	-	-	-	-	-	-	-	-	-	-
15 BIS UNTER 20	-	-	-	-	-	-	-	-	-	-	-	-	-
20 BIS UNTER 25	-	-	-	-	-	-	-	-	-	-	-	-	-
25 BIS UNTER 30	-	-	-	-	-	-	-	-	-	-	-	-	-
30 BIS UNTER 35	-	-	-	-	-	-	-	-	-	-	-	-	-
35 BIS UNTER 40	1	-	1.4	-	-	-	-	-	1	-	1	0.7	-
40 BIS UNTER 45	4	1	5.4	4.8	-	-	-	-	4	1	5	2.9	2.6
45 BIS UNTER 50	3	2	4.1	9.5	-	1	-	5.6	3	3	6	2.2	7.7
50 BIS UNTER 55	8	2	10.8	9.5	4	-	6.5	-	12	2	14	8.8	5.1
55 BIS UNTER 60	8	3	10.8	14.3	2	1	3.2	5.6	10	4	14	7.4	10.3
60 BIS UNTER 65	11	4	14.9	19.0	6	2	9.7	11.1	17	6	23	12.5	15.4
65 BIS UNTER 70	12	5	16.2	23.8	14	1	22.6	5.6	26	6	32	19.1	15.4
70 BIS UNTER 75	15	2	20.3	9.5	18	3	29.0	16.7	33	5	38	24.3	12.8
75 BIS UNTER 80	8	2	10.8	9.5	11	2	17.7	11.1	19	4	23	14.0	10.3
80 BIS UNTER 85	4	-	5.4	-	4	5	6.5	27.8	8	5	13	5.9	12.8
85 UND MEHR JAHRE	-	-	-	-	3	3	4.8	16.7	3	3	6	2.2	7.7
ZUSAMMEN	74	21	100.0	100.0	62	18	100.0	100.0	136	39	175	100.0	100.0

189 = SONSTIGE UND NICHT NAHER BEZ. HARNORGANE (NIERE,NIERENBECKEN,HARNLEITER)

ALTERSGRUPPEN	LEBEND				TOT				INSGESAMT				
	ABSOLUT		PROZENT		ABSOLUT		PROZENT		ABSOLUT		ZUS.	PROZENT	
	M	W	M	W	M	W	M	W	M	W		M	W
0 BIS UNTER 5	-	-	-	-	1	-	2.4	-	1	-	1	1.6	-
5 BIS UNTER 10	-	1	-	7.7	-	-	-	-	-	1	1	-	3.0
10 BIS UNTER 15	-	-	-	-	-	-	-	-	-	-	-	-	-
15 BIS UNTER 20	-	-	-	-	-	-	-	-	-	-	-	-	-
20 BIS UNTER 25	-	-	-	-	-	-	-	-	-	-	-	-	-
25 BIS UNTER 30	1	-	4.3	-	-	-	-	-	1	-	1	1.6	-
30 BIS UNTER 35	-	-	-	-	-	-	-	-	-	-	-	-	-
35 BIS UNTER 40	1	1	4.3	7.7	1	1	2.4	5.0	2	2	4	3.1	6.1
40 BIS UNTER 45	1	-	4.3	-	3	1	7.3	5.0	4	1	5	6.3	3.0
45 BIS UNTER 50	5	1	21.7	7.7	1	-	2.4	-	6	1	7	9.4	3.0
50 BIS UNTER 55	2	1	8.7	7.7	4	1	9.8	5.0	6	2	8	9.4	6.1
55 BIS UNTER 60	2	1	8.7	7.7	4	4	9.8	20.0	6	5	11	9.4	15.2
60 BIS UNTER 65	4	3	17.4	23.1	3	3	7.3	15.0	7	6	13	10.9	18.2
65 BIS UNTER 70	6	2	26.1	15.4	8	4	19.5	20.0	14	6	20	21.9	18.2
70 BIS UNTER 75	1	1	4.3	7.7	10	1	24.4	5.0	11	2	13	17.2	6.1
75 BIS UNTER 80	-	2	-	15.4	5	4	12.2	20.0	5	6	11	7.8	18.2
80 BIS UNTER 85	-	-	-	-	1	1	2.4	5.0	1	1	2	1.6	3.0
85 UND MEHR JAHRE	-	-	-	-	-	-	-	-	-	-	-	-	-
ZUSAMMEN	23	13	100.0	100.0	41	20	100.0	100.0	64	33	97	100.0	100.0

189.0 = NIEREN

ALTERSGRUPPEN	LEBEND				TOT				INSGESAMT				
	ABSOLUT		PROZENT		ABSOLUT		PROZENT		ABSOLUT		ZUS.	PROZENT	
	M	W	M	W	M	W	M	W	M	W		M	W
0 BIS UNTER 5	-	-	-	-	1	-	2.6	-	1	-	1	1.8	-
5 BIS UNTER 10	-	1	-	9.1	-	-	-	-	-	1	1	-	3.4
10 BIS UNTER 15	-	-	-	-	-	-	-	-	-	-	-	-	-
15 BIS UNTER 20	-	-	-	-	-	-	-	-	-	-	-	-	-
20 BIS UNTER 25	-	-	-	-	-	-	-	-	-	-	-	-	-
25 BIS UNTER 30	1	-	5.3	-	-	-	-	-	1	-	1	1.8	-
30 BIS UNTER 35	-	-	-	-	-	-	-	-	-	-	-	-	-
35 BIS UNTER 40	-	1	-	9.1	1	1	2.6	5.6	1	2	3	1.8	6.9
40 BIS UNTER 45	1	-	5.3	-	3	1	7.9	5.6	4	1	5	7.0	3.4
45 BIS UNTER 50	4	1	21.1	9.1	1	-	2.6	-	5	1	6	8.8	3.4
50 BIS UNTER 55	2	-	10.5	-	4	1	10.5	5.6	6	1	7	10.5	3.4
55 BIS UNTER 60	1	-	5.3	-	4	4	10.5	22.2	5	4	9	8.8	13.8
60 BIS UNTER 65	4	3	21.1	27.3	3	2	7.9	11.1	7	5	12	12.3	17.2
65 BIS UNTER 70	5	2	26.3	18.2	7	4	18.4	22.2	12	6	18	21.1	20.7
70 BIS UNTER 75	1	1	5.3	9.1	9	-	23.7	-	10	1	11	17.5	3.4
75 BIS UNTER 80	-	2	-	18.2	4	4	10.5	22.2	4	6	10	7.0	20.7
80 BIS UNTER 85	-	-	-	-	1	1	2.6	5.6	1	1	2	1.8	3.4
85 UND MEHR JAHRE	-	-	-	-	-	-	-	-	-	-	-	-	-
ZUSAMMEN	19	11	100.0	100.0	38	18	100.0	100.0	57	29	86	100.0	100.0

180 - 189 = HARN- UND GESCHLECHTSORGANE

ALTERSGRUPPEN	LEBEND				TOT				INSGESAMT				
	ABSOLUT		PROZENT		ABSOLUT		PROZENT		ABSOLUT		ZUS.	PROZENT	
	M	W	M	W	M	W	M	W	M	W		M	W
0 BIS UNTER 5	-	-	-	-	1	-	0.4	-	1	-	1	0.2	-
5 BIS UNTER 10	-	1	-	0.3	-	-	-	-	-	1	1	-	0.2
10 BIS UNTER 15	-	-	-	-	-	-	-	-	-	-	-	-	-
15 BIS UNTER 20	1	2	0.5	0.7	-	1	-	0.4	1	3	4	0.2	0.6
20 BIS UNTER 25	3	3	1.4	1.0	4	1	1.6	0.4	7	4	11	1.5	0.8
25 BIS UNTER 30	5	3	2.3	1.0	1	1	0.4	0.4	6	4	10	1.3	0.8
30 BIS UNTER 35	2	5	0.9	1.7	-	3	-	1.3	2	8	10	0.4	1.5
35 BIS UNTER 40	5	12	2.3	4.1	1	3	0.4	1.3	6	15	21	1.3	2.8
40 BIS UNTER 45	8	20	3.7	6.8	3	5	1.2	2.1	11	25	36	2.4	4.7
45 BIS UNTER 50	8	18	3.7	6.1	4	12	1.6	5.0	12	30	42	2.6	5.6
50 BIS UNTER 55	12	32	5.6	10.9	9	20	3.6	8.3	21	52	73	4.5	9.8
55 BIS UNTER 60	16	40	7.4	13.7	10	25	4.0	10.4	26	65	91	5.6	12.2
60 BIS UNTER 65	27	49	12.6	16.7	16	33	6.4	13.8	43	82	125	9.2	15.4
65 BIS UNTER 70	45	49	20.9	16.7	47	40	18.8	16.7	92	89	181	19.8	16.7
70 BIS UNTER 75	48	30	22.3	10.2	53	32	21.2	13.3	101	62	163	21.7	11.6
75 BIS UNTER 80	27	24	12.6	8.2	49	33	19.6	13.8	76	57	133	16.3	10.7
80 BIS UNTER 85	8	3	3.7	1.0	30	21	12.0	8.8	38	24	62	8.2	4.5
85 UND MEHR JAHRE	-	2	-	0.7	22	10	8.8	4.2	22	12	34	4.7	2.3
ZUSAMMEN	215	293	100.0	100.0	250	240	100.0	100.0	465	533	998	100.0	100.0

190 = AUGE

ALTERSGRUPPEN	LEBEND				TOT				INSGESAMT				
	ABSOLUT		PROZENT		ABSOLUT		PROZENT		ABSOLUT		ZUS.	PROZENT	
	M	W	M	W	M	W	M	W	M	W		M	W
0 BIS UNTER 5	-	-	-	-	-	-	-	-	-	-	-	-	-
5 BIS UNTER 10	1	-	33.3	-	-	-	-	-	1	-	1	33.3	-
10 BIS UNTER 15	-	-	-	-	-	-	-	-	-	-	-	-	-
15 BIS UNTER 20	-	-	-	-	-	-	-	-	-	-	-	-	-
20 BIS UNTER 25	-	-	-	-	-	-	-	-	-	-	-	-	-
25 BIS UNTER 30	-	-	-	-	-	-	-	-	-	-	-	-	-
30 BIS UNTER 35	-	-	-	-	-	-	-	-	-	-	-	-	-
35 BIS UNTER 40	-	-	-	-	-	-	-	-	-	-	-	-	-
40 BIS UNTER 45	-	-	-	-	-	-	-	-	-	-	-	-	-
45 BIS UNTER 50	-	-	-	-	-	-	-	-	-	-	-	-	-
50 BIS UNTER 55	-	-	-	-	-	-	-	-	-	-	-	-	-
55 BIS UNTER 60	-	-	-	-	-	-	-	-	-	-	-	-	-
60 BIS UNTER 65	1	1	33.3	50.0	-	-	-	-	1	1	2	33.3	33.3
65 BIS UNTER 70	1	-	33.3	-	-	1	-	100.0	1	1	2	33.3	33.3
70 BIS UNTER 75	-	1	-	50.0	-	-	-	-	-	1	1	-	33.3
75 BIS UNTER 80	-	-	-	-	-	-	-	-	-	-	-	-	-
80 BIS UNTER 85	-	-	-	-	-	-	-	-	-	-	-	-	-
85 UND MEHR JAHRE	-	-	-	-	-	-	-	-	-	-	-	-	-
ZUSAMMEN	3	2	100.0	100.0	-	1	-	100.0	3	3	6	100.0	100.0

191 + 192 = GEHIRN UND NERVENSYSTEM

ALTERSGRUPPEN	LEBEND				TOT				INSGESAMT				
	ABSOLUT		PROZENT		ABSOLUT		PROZENT		ABSOLUT		ZUS.	PROZENT	
	M	W	M	W	M	W	M	W	M	W		M	W
0 BIS UNTER 5	-	-	-	-	1	-	2.9	-	1	-	1	2.2	-
5 BIS UNTER 10	1	-	8.3	-	2	-	5.9	-	3	-	3	6.5	-
10 BIS UNTER 15	2	-	16.7	-	1	-	2.9	-	3	-	3	6.5	-
15 BIS UNTER 20	2	1	16.7	14.3	-	-	-	-	2	1	3	4.3	2.6
20 BIS UNTER 25	-	-	-	-	-	1	-	3.2	-	1	1	-	2.6
25 BIS UNTER 30	2	-	16.7	-	-	-	-	-	2	-	2	4.3	-
30 BIS UNTER 35	-	-	-	-	1	-	2.9	-	1	-	1	2.2	-
35 BIS UNTER 40	1	-	8.3	-	4	1	11.8	3.2	5	1	6	10.9	2.6
40 BIS UNTER 45	-	2	-	28.6	-	-	-	-	-	2	2	-	5.3
45 BIS UNTER 50	2	2	16.7	28.6	5	2	14.7	6.5	7	4	11	15.2	10.5
50 BIS UNTER 55	1	1	8.3	14.3	1	4	2.9	12.9	2	5	7	4.3	13.2
55 BIS UNTER 60	-	-	-	-	7	4	20.6	12.9	7	4	11	15.2	10.5
60 BIS UNTER 65	1	1	8.3	14.3	3	5	8.8	16.1	4	6	10	8.7	15.8
65 BIS UNTER 70	-	-	-	-	4	8	11.8	25.8	4	8	12	8.7	21.1
70 BIS UNTER 75	-	-	-	-	5	3	14.7	9.7	5	3	8	10.9	7.9
75 BIS UNTER 80	-	-	-	-	-	2	-	6.5	-	2	2	-	5.3
80 BIS UNTER 85	-	-	-	-	-	1	-	3.2	-	1	1	-	2.6
85 UND MEHR JAHRE	-	-	-	-	-	-	-	-	-	-	-	-	-
ZUSAMMEN	12	7	100.0	100.0	34	31	100.0	100.0	46	38	84	100.0	100.0

193 = SCHILDDRUESE

ALTERSGRUPPEN	LEBEND				TOT				INSGESAMT				
	ABSOLUT		PROZENT		ABSOLUT		PROZENT		ABSOLUT		PROZENT		
	M	W	M	W	M	W	M	W	M	W	ZUS.	M	W
0 BIS UNTER 5	-	-	-	-	-	-	-	-	-	-	-	-	-
5 BIS UNTER 10	-	-	-	-	-	-	-	-	-	-	-	-	-
10 BIS UNTER 15	-	-	-	-	-	-	-	-	-	-	-	-	-
15 BIS UNTER 20	-	1	-	10.0	-	-	-	-	-	1	1	-	4.3
20 BIS UNTER 25	-	-	-	-	-	-	-	-	-	-	-	-	-
25 BIS UNTER 30	-	1	-	10.0	-	-	-	-	-	1	1	-	4.3
30 BIS UNTER 35	-	-	-	-	-	-	-	-	-	-	-	-	-
35 BIS UNTER 40	-	1	-	10.0	-	-	-	-	-	1	1	-	4.3
40 BIS UNTER 45	-	1	-	10.0	-	1	-	7.7	-	2	2	-	8.7
45 BIS UNTER 50	-	-	-	-	-	-	-	-	-	-	-	-	-
50 BIS UNTER 55	-	3	-	30.0	1	2	20.0	15.4	1	5	6	16.7	21.7
55 BIS UNTER 60	1	1	100.0	10.0	-	-	-	-	1	1	2	16.7	4.3
60 BIS UNTER 65	-	-	-	-	-	3	-	23.1	-	3	3	-	13.0
65 BIS UNTER 70	-	-	-	-	-	3	-	23.1	-	3	3	-	13.0
70 BIS UNTER 75	-	1	-	10.0	2	1	40.0	7.7	2	2	4	33.3	8.7
75 BIS UNTER 80	-	1	-	10.0	-	2	-	15.4	-	3	3	-	13.0
80 BIS UNTER 85	-	-	-	-	2	1	40.0	7.7	2	1	3	33.3	4.3
85 UND MEHR JAHRE	-	-	-	-	-	-	-	-	-	-	-	-	-
ZUSAMMEN	1	10	100.0	100.0	5	13	100.0	100.0	6	23	29	100.0	100.0

194 = SONSTIGE ENDOKRINE DRUESEN

ALTERSGRUPPEN	LEBEND				TOT				INSGESAMT				
	ABSOLUT		PROZENT		ABSOLUT		PROZENT		ABSOLUT		PROZENT		
	M	W	M	W	M	W	M	W	M	W	ZUS.	M	W
0 BIS UNTER 5	-	-	-	-	-	-	-	-	-	-	-	-	-
5 BIS UNTER 10	-	-	-	-	-	-	-	-	-	-	-	-	-
10 BIS UNTER 15	-	-	-	-	-	-	-	-	-	-	-	-	-
15 BIS UNTER 20	-	-	-	-	-	1	-	50.0	-	1	1	-	50.0
20 BIS UNTER 25	-	-	-	-	-	-	-	-	-	-	-	-	-
25 BIS UNTER 30	-	-	-	-	-	-	-	-	-	-	-	-	-
30 BIS UNTER 35	-	-	-	-	-	-	-	-	-	-	-	-	-
35 BIS UNTER 40	-	-	-	-	-	-	-	-	-	-	-	-	-
40 BIS UNTER 45	-	-	-	-	-	-	-	-	-	-	-	-	-
45 BIS UNTER 50	-	-	-	-	-	-	-	-	-	-	-	-	-
50 BIS UNTER 55	-	-	-	-	-	-	-	-	-	-	-	-	-
55 BIS UNTER 60	-	-	-	-	-	-	-	-	-	-	-	-	-
60 BIS UNTER 65	-	-	-	-	-	-	-	-	-	-	-	-	-
65 BIS UNTER 70	-	-	-	-	-	1	-	50.0	-	1	1	-	50.0
70 BIS UNTER 75	-	-	-	-	-	-	-	-	-	-	-	-	-
75 BIS UNTER 80	-	-	-	-	-	-	-	-	-	-	-	-	-
80 BIS UNTER 85	-	-	-	-	-	-	-	-	-	-	-	-	-
85 UND MEHR JAHRE	-	-	-	-	-	-	-	-	-	-	-	-	-
ZUSAMMEN	-	-	-	-	-	2	-	100.0	-	2	2	-	100.0

195 - 199 = SEK. BOESARTIGE NEUBILDUNGEN U. SONST. NEUBILDUNGEN UNBEK. SITZES

ALTERSGRUPPEN	LEBEND				TOT				INSGESAMT				
	ABSOLUT		PROZENT		ABSOLUT		PROZENT		ABSOLUT		PROZENT		
	M	W	M	W	M	W	M	W	M	W	ZUS.	M	W
0 BIS UNTER 5	-	-	-	-	-	-	-	-	-	-	-	-	-
5 BIS UNTER 10	-	-	-	-	-	-	-	-	-	-	-	-	-
10 BIS UNTER 15	-	-	-	-	-	-	-	-	-	-	-	-	-
15 BIS UNTER 20	-	-	-	-	-	-	-	-	-	-	-	-	-
20 BIS UNTER 25	-	-	-	-	-	-	-	-	-	-	-	-	-
25 BIS UNTER 30	-	-	-	-	1	1	0.9	0.8	1	1	2	0.7	0.7
30 BIS UNTER 35	-	-	-	-	-	-	-	-	-	-	-	-	-
35 BIS UNTER 40	1	1	4.3	5.0	2	-	1.8	-	3	1	4	2.2	0.7
40 BIS UNTER 45	-	-	-	-	2	-	1.8	-	2	-	2	1.5	-
45 BIS UNTER 50	-	2	-	10.0	3	3	2.7	2.5	3	5	8	2.2	3.6
50 BIS UNTER 55	3	3	13.0	15.0	7	9	6.3	7.6	10	12	22	7.5	8.6
55 BIS UNTER 60	1	2	4.3	10.0	6	6	5.4	5.0	7	8	15	5.2	5.8
60 BIS UNTER 65	5	3	21.7	15.0	14	11	12.6	9.2	19	14	33	14.2	10.1
65 BIS UNTER 70	1	5	4.3	25.0	27	14	24.3	11.8	28	19	47	20.9	13.7
70 BIS UNTER 75	9	2	39.1	10.0	31	22	27.9	18.5	40	24	64	29.9	17.3
75 BIS UNTER 80	2	-	8.7	-	11	25	9.9	21.0	13	25	38	9.7	18.0
80 BIS UNTER 85	1	2	4.3	10.0	4	17	3.6	14.3	5	19	24	3.7	13.7
85 UND MEHR JAHRE	-	-	-	-	3	11	2.7	9.2	3	11	14	2.2	7.9
ZUSAMMEN	23	20	100.0	100.0	111	119	100.0	100.0	134	139	273	100.0	100.0

190 - 199 = BOESARTIGE NEUBILDUNGEN SONSTIGER U. N. NAEHER BEZ. SITZE

ALTERSGRUPPEN	LEBEND				TOT				INSGESAMT					
	ABSOLUT		PROZENT		ABSOLUT		PROZENT		ABSOLUT		ZUS.	PROZENT		
	M	W	M	W	M	W	M	W	M	W		M	W	
0 BIS UNTER 5	-	-	-	-	1	-	0.7	-	1	-	1	0.5	-	
5 BIS UNTER 10	2	-	5.1	-	2	-	1.3	-	4	-	4	2.1	-	
10 BIS UNTER 15	2	-	5.1	-	1	-	0.7	-	3	-	3	1.6	-	
15 BIS UNTER 20	2	2	5.1	5.1	-	1	-	0.6	2	3	5	1.1	1.5	
20 BIS UNTER 25	-	-	-	-	-	1	-	0.6	-	1	1	-	0.5	
25 BIS UNTER 30	2	1	5.1	2.6	1	1	0.7	0.6	3	2	5	1.6	1.0	
30 BIS UNTER 35	-	-	-	-	1	-	0.7	-	1	-	1	0.5	-	
35 BIS UNTER 40	2	2	5.1	5.1	6	1	4.0	0.6	8	3	11	4.2	1.5	
40 BIS UNTER 45	-	3	-	7.7	2	1	1.3	0.6	2	4	6	1.1	2.0	
45 BIS UNTER 50	2	4	5.1	10.3	8	5	5.3	3.0	10	9	19	5.3	4.4	
50 BIS UNTER 55	4	7	10.3	17.9	9	15	6.0	9.0	13	22	35	6.9	10.7	
55 BIS UNTER 60	2	3	5.1	7.7	13	10	8.7	6.0	15	13	28	7.9	6.3	
60 BIS UNTER 65	7	5	17.9	12.8	17	19	11.3	11.4	24	24	48	12.7	11.7	
65 BIS UNTER 70	2	5	5.1	12.8	31	27	20.7	16.3	33	32	65	17.5	15.6	
70 BIS UNTER 75	9	4	23.1	10.3	38	26	25.3	15.7	47	30	77	24.9	14.6	
75 BIS UNTER 80	2	1	5.1	2.6	11	29	7.3	17.5	13	30	43	6.9	14.6	
80 BIS UNTER 85	1	2	2.6	5.1	6	19	4.0	11.4	7	21	28	3.7	10.2	
85 UND MEHR JAHRE	-	-	-	-	3	11	2.0	6.6	3	11	14	1.6	5.4	
ZUSAMMEN	39	39	100.0	100.0	150	166	100.0	100.0	189	205	394	100.0	100.0	

200 + 202 = MALIGN LYMPHOM (AUSSER LYMPHOGRANULOMATOSE)

ALTERSGRUPPEN	LEBEND				TOT				INSGESAMT					
	ABSOLUT		PROZENT		ABSOLUT		PROZENT		ABSOLUT		ZUS.	PROZENT		
	M	W	M	W	M	W	M	W	M	W		M	W	
0 BIS UNTER 5	-	-	-	-	-	-	-	-	-	-	-	-	-	
5 BIS UNTER 10	-	-	-	-	1	-	4.0	-	1	-	1	3.0	-	
10 BIS UNTER 15	-	-	-	-	-	-	-	-	-	-	-	-	-	
15 BIS UNTER 20	1	-	12.5	-	1	-	4.0	-	2	-	2	6.1	-	
20 BIS UNTER 25	2	-	25.0	-	-	-	-	-	2	-	2	6.1	-	
25 BIS UNTER 30	-	-	-	-	-	-	-	-	-	-	-	-	-	
30 BIS UNTER 35	-	-	-	-	-	-	-	-	-	-	-	-	-	
35 BIS UNTER 40	-	-	-	-	-	1	-	4.8	-	1	1	-	3.6	
40 BIS UNTER 45	-	1	-	14.3	1	-	4.0	-	1	1	2	3.0	3.6	
45 BIS UNTER 50	1	-	12.5	-	-	1	-	4.8	1	1	2	3.0	3.6	
50 BIS UNTER 55	-	1	-	14.3	2	1	8.0	4.8	2	2	4	6.1	7.1	
55 BIS UNTER 60	-	-	-	-	3	1	12.0	4.8	3	1	4	9.1	3.6	
60 BIS UNTER 65	1	1	12.5	14.3	3	1	12.0	4.8	4	2	6	12.1	7.1	
65 BIS UNTER 70	2	1	25.0	14.3	4	4	16.0	19.0	6	5	11	18.2	17.9	
70 BIS UNTER 75	1	1	12.5	14.3	4	5	16.0	23.8	5	6	11	15.2	21.4	
75 BIS UNTER 80	-	-	-	-	5	5	20.0	23.8	5	5	10	15.2	17.9	
80 BIS UNTER 85	-	2	-	28.6	1	1	4.0	4.8	1	3	4	3.0	10.7	
85 UND MEHR JAHRE	-	-	-	-	-	1	-	4.8	-	1	1	-	3.6	
ZUSAMMEN	8	7	100.0	100.0	25	21	100.0	100.0	33	28	61	100.0	100.0	

201 = LYMPHOGRANULOMATOSE

ALTERSGRUPPEN	LEBEND				TOT				INSGESAMT					
	ABSOLUT		PROZENT		ABSOLUT		PROZENT		ABSOLUT		ZUS.	PROZENT		
	M	W	M	W	M	W	M	W	M	W		M	W	
0 BIS UNTER 5	-	-	-	-	-	-	-	-	-	-	-	-	-	
5 BIS UNTER 10	-	-	-	-	-	-	-	-	-	-	-	-	-	
10 BIS UNTER 15	-	-	-	-	-	-	-	-	-	-	-	-	-	
15 BIS UNTER 20	1	3	14.3	50.0	-	-	-	-	1	3	4	8.3	42.9	
20 BIS UNTER 25	-	1	-	16.7	-	-	-	-	-	1	1	-	14.3	
25 BIS UNTER 30	1	-	14.3	-	-	-	-	-	1	-	1	8.3	-	
30 BIS UNTER 35	1	-	14.3	-	-	-	-	-	1	-	1	8.3	-	
35 BIS UNTER 40	2	-	28.6	-	-	-	-	-	2	-	2	16.7	-	
40 BIS UNTER 45	1	-	14.3	-	1	-	20.0	-	2	-	2	16.7	-	
45 BIS UNTER 50	-	-	-	-	-	-	-	-	-	-	-	-	-	
50 BIS UNTER 55	-	1	-	16.7	1	-	20.0	-	1	1	2	8.3	14.3	
55 BIS UNTER 60	-	-	-	-	-	-	-	-	-	-	-	-	-	
60 BIS UNTER 65	-	-	-	-	-	1	-	100.0	-	1	1	-	14.3	
65 BIS UNTER 70	1	1	14.3	16.7	1	-	20.0	-	2	1	3	16.7	14.3	
70 BIS UNTER 75	-	-	-	-	-	-	-	-	-	-	-	-	-	
75 BIS UNTER 80	-	-	-	-	1	-	20.0	-	1	-	1	8.3	-	
80 BIS UNTER 85	-	-	-	-	-	-	-	-	-	-	-	-	-	
85 UND MEHR JAHRE	-	-	-	-	1	-	20.0	-	1	-	1	8.3	-	
ZUSAMMEN	7	6	100.0	100.0	5	1	100.0	100.0	12	7	19	100.0	100.0	

203 = MULTIPLES MYELOM

ALTERSGRUPPEN	LEBEND				TOT				INSGESAMT				
	ABSOLUT		PROZENT		ABSOLUT		PROZENT		ABSOLUT		ZUS.	PROZENT	
	M	W	M	W	M	W	M	W	M	W		M	W
0 BIS UNTER 5	-	-	-	-	-	-	-	-	-	-	-	-	-
5 BIS UNTER 10	-	-	-	-	-	-	-	-	-	-	-	-	-
10 BIS UNTER 15	-	-	-	-	-	-	-	-	-	-	-	-	-
15 BIS UNTER 20	-	-	-	-	-	-	-	-	-	-	-	-	-
20 BIS UNTER 25	-	-	-	-	-	-	-	-	-	-	-	-	-
25 BIS UNTER 30	-	-	-	-	-	-	-	-	-	-	-	-	-
30 BIS UNTER 35	-	-	-	-	-	-	-	-	-	-	-	-	-
35 BIS UNTER 40	-	-	-	-	-	-	-	-	-	-	-	-	-
40 BIS UNTER 45	-	-	-	-	-	-	-	-	-	-	-	-	-
45 BIS UNTER 50	-	-	-	-	-	-	-	-	-	-	-	-	-
50 BIS UNTER 55	2	-	50.0	-	1	-	7.1	-	3	-	3	16.7	-
55 BIS UNTER 60	2	-	50.0	-	1	-	7.1	-	3	-	3	16.7	-
60 BIS UNTER 65	-	-	-	-	1	2	7.1	14.3	1	2	3	5.6	13.3
65 BIS UNTER 70	-	-	-	-	4	4	28.6	28.6	4	4	8	22.2	26.7
70 BIS UNTER 75	-	-	-	-	4	4	28.6	28.6	4	4	8	22.2	26.7
75 BIS UNTER 80	-	1	-	100.0	3	3	21.4	21.4	3	4	7	16.7	26.7
80 BIS UNTER 85	-	-	-	-	-	-	-	-	-	-	-	-	-
85 UND MEHR JAHRE	-	-	-	-	1	-	7.1	-	1	1	1	-	6.7
ZUSAMMEN	4	1	100.0	100.0	14	14	100.0	100.0	18	15	33	100.0	100.0

204 = LYMPHATISCHE LEUKAEMIE

ALTERSGRUPPEN	LEBEND				TOT				INSGESAMT				
	ABSOLUT		PROZENT		ABSOLUT		PROZENT		ABSOLUT		ZUS.	PROZENT	
	M	W	M	W	M	W	M	W	M	W		M	W
0 BIS UNTER 5	1	1	20.0	25.0	-	-	-	-	1	1	2	4.0	5.6
5 BIS UNTER 10	-	1	-	25.0	-	-	-	-	-	1	1	-	5.6
10 BIS UNTER 15	1	-	20.0	-	-	-	-	-	1	-	1	4.0	-
15 BIS UNTER 20	-	-	-	-	-	2	-	14.3	-	2	2	-	11.1
20 BIS UNTER 25	-	-	-	-	-	-	-	-	-	-	-	-	-
25 BIS UNTER 30	-	-	-	-	-	-	-	-	-	-	-	-	-
30 BIS UNTER 35	-	-	-	-	1	1	5.0	7.1	1	1	2	4.0	5.6
35 BIS UNTER 40	-	-	-	-	-	-	-	-	-	-	-	-	-
40 BIS UNTER 45	-	-	-	-	-	-	-	-	-	-	-	-	-
45 BIS UNTER 50	-	-	-	-	-	-	-	-	-	-	-	-	-
50 BIS UNTER 55	2	1	40.0	25.0	-	1	-	7.1	2	2	4	8.0	11.1
55 BIS UNTER 60	-	-	-	-	1	-	5.0	-	1	-	1	4.0	-
60 BIS UNTER 65	1	1	20.0	25.0	-	1	-	7.1	1	2	3	4.0	11.1
65 BIS UNTER 70	-	-	-	-	4	1	20.0	7.1	4	1	5	16.0	5.6
70 BIS UNTER 75	-	-	-	-	6	2	30.0	14.3	6	2	8	24.0	11.1
75 BIS UNTER 80	-	-	-	-	5	-	25.0	-	5	-	5	20.0	-
80 BIS UNTER 85	-	-	-	-	2	4	10.0	28.6	2	4	6	8.0	22.2
85 UND MEHR JAHRE	-	-	-	-	1	2	5.0	14.3	1	2	3	4.0	11.1
ZUSAMMEN	5	4	100.0	100.0	20	14	100.0	100.0	25	18	43	100.0	100.0

205 = MYELOISCHE LEUKAEMIE

ALTERSGRUPPEN	LEBEND				TOT				INSGESAMT				
	ABSOLUT		PROZENT		ABSOLUT		PROZENT		ABSOLUT		ZUS.	PROZENT	
	M	W	M	W	M	W	M	W	M	W		M	W
0 BIS UNTER 5	-	-	-	-	-	-	-	-	-	-	-	-	-
5 BIS UNTER 10	-	-	-	-	-	-	-	-	-	-	-	-	-
10 BIS UNTER 15	-	-	-	-	-	-	-	-	-	-	-	-	-
15 BIS UNTER 20	-	-	-	-	-	-	-	-	-	-	-	-	-
20 BIS UNTER 25	-	-	-	-	-	-	-	-	-	-	-	-	-
25 BIS UNTER 30	-	-	-	-	1	-	5.9	-	1	1	1	-	5.9
30 BIS UNTER 35	1	-	100.0	-	2	-	11.8	-	1	2	3	5.3	11.8
35 BIS UNTER 40	-	-	-	-	1	-	5.6	-	1	-	1	5.3	-
40 BIS UNTER 45	-	-	-	-	1	-	5.9	-	1	1	1	-	5.9
45 BIS UNTER 50	-	-	-	-	-	-	-	-	-	-	-	-	-
50 BIS UNTER 55	-	-	-	-	3	-	17.6	-	3	3	3	-	17.6
55 BIS UNTER 60	-	-	-	-	1	1	5.6	5.9	1	1	2	5.3	5.9
60 BIS UNTER 65	-	-	-	-	4	2	22.2	11.8	4	2	6	21.1	11.8
65 BIS UNTER 70	-	-	-	-	4	3	22.2	17.6	4	3	7	21.1	17.6
70 BIS UNTER 75	-	-	-	-	7	1	38.9	5.9	7	1	8	36.8	5.9
75 BIS UNTER 80	-	-	-	-	1	1	5.6	5.9	1	1	2	5.3	5.9
80 BIS UNTER 85	-	-	-	-	1	-	5.9	-	1	1	1	-	5.9
85 UND MEHR JAHRE	-	-	-	-	1	-	5.9	-	1	1	1	-	5.9
ZUSAMMEN	1	-	100.0	-	18	17	100.0	100.0	19	17	36	100.0	100.0

206 - 209 = SONSTIGE LEUKAEMIEN

ALTERSGRUPPEN	LEBEND				TOT				INSGESAMT					
	ABSOLUT		PROZENT		ABSOLUT		PROZENT		ABSOLUT		ZUS.	PROZENT		
	M	W	M	W	M	W	M	W	M	W		M	W	
0 BIS UNTER 5	1	-	50.0	-	1	-	7.1	-	2	-	2	12.5	-	
5 BIS UNTER 10	-	-	-	-	-	-	-	-	-	-	-	-	-	
10 BIS UNTER 15	-	-	-	-	1	-	7.1	-	1	-	1	6.3	-	
15 BIS UNTER 20	-	-	-	-	-	-	-	-	-	-	-	-	-	
20 BIS UNTER 25	-	-	-	-	1	-	7.1	-	1	-	1	6.3	-	
25 BIS UNTER 30	-	-	-	-	-	-	-	-	-	-	-	-	-	
30 BIS UNTER 35	-	-	-	-	1	-	-	5.9	1	-	1	-	5.9	
35 BIS UNTER 40	-	-	-	-	1	-	-	5.9	1	-	1	-	5.9	
40 BIS UNTER 45	-	-	-	-	2	-	14.3	-	2	-	2	12.5	-	
45 BIS UNTER 50	-	-	-	-	-	-	-	-	-	-	-	-	-	
50 BIS UNTER 55	-	-	-	-	1	-	-	5.9	1	-	1	-	5.9	
55 BIS UNTER 60	-	-	-	-	2	-	-	11.8	2	-	2	-	11.8	
60 BIS UNTER 65	-	-	-	-	1	3	7.1	17.6	1	3	4	6.3	17.6	
65 BIS UNTER 70	1	-	50.0	-	2	4	14.3	23.5	3	4	7	18.8	23.5	
70 BIS UNTER 75	-	-	-	-	5	2	35.7	11.8	5	2	7	31.3	11.8	
75 BIS UNTER 80	-	-	-	-	1	3	7.1	17.6	1	3	4	6.3	17.6	
80 BIS UNTER 85	-	-	-	-	-	-	-	-	-	-	-	-	-	
85 UND MEHR JAHRE	-	-	-	-	-	-	-	-	-	-	-	-	-	
ZUSAMMEN	2	-	100.0	-	14	17	100.0	100.0	16	17	33	100.0	100.0	

200 - 209 = LYMPHATISCHE UND BLUTBILDENDE ORGANE

ALTERSGRUPPEN	LEBEND				TOT				INSGESAMT					
	ABSOLUT		PROZENT		ABSOLUT		PROZENT		ABSOLUT		ZUS.	PROZENT		
	M	W	M	W	M	W	M	W	M	W		M	W	
0 BIS UNTER 5	2	1	7.4	5.6	1	-	1.0	-	3	1	4	2.4	1.0	
5 BIS UNTER 10	-	1	-	5.6	1	-	1.0	-	1	1	2	0.8	1.0	
10 BIS UNTER 15	1	-	3.7	-	1	-	1.0	-	2	-	2	1.6	-	
15 BIS UNTER 20	2	3	7.4	16.7	1	2	1.0	2.4	3	5	8	2.4	4.9	
20 BIS UNTER 25	2	1	7.4	5.6	1	-	1.0	-	3	1	4	2.4	1.0	
25 BIS UNTER 30	1	-	3.7	-	-	1	-	1.2	1	1	2	0.8	1.0	
30 BIS UNTER 35	2	-	7.4	-	1	4	1.0	4.8	3	4	7	2.4	3.9	
35 BIS UNTER 40	2	-	7.4	-	1	2	1.0	2.4	3	2	5	2.4	2.0	
40 BIS UNTER 45	1	1	3.7	5.6	4	1	4.2	1.2	5	2	7	4.1	2.0	
45 BIS UNTER 50	1	-	3.7	-	-	1	-	1.2	1	1	2	0.8	1.0	
50 BIS UNTER 55	4	3	14.8	16.7	4	6	4.2	7.1	8	9	17	6.5	8.8	
55 BIS UNTER 60	2	-	7.4	-	6	4	6.3	4.8	8	4	12	6.5	3.9	
60 BIS UNTER 65	2	2	7.4	11.1	9	10	9.4	11.9	11	12	23	8.9	11.8	
65 BIS UNTER 70	4	2	14.8	11.1	19	16	19.8	19.0	23	18	41	18.7	17.6	
70 BIS UNTER 75	1	1	3.7	5.6	26	14	27.1	16.7	27	15	42	22.0	14.7	
75 BIS UNTER 80	-	1	-	5.6	12	12	16.7	14.3	16	13	29	13.0	12.7	
80 BIS UNTER 85	-	2	-	11.1	3	6	3.1	7.1	3	8	11	2.4	7.8	
85 UND MEHR JAHRE	-	-	-	-	2	5	2.1	6.0	2	5	7	1.6	4.9	
ZUSAMMEN	27	18	100.0	100.0	96	84	100.0	100.0	123	102	225	100.0	100.0	

BOESARTIGE NEUBILDUNGEN INSGESAMT

ALTERSGRUPPEN	LEBEND				TOT				INSGESAMT					
	ABSOLUT		PROZENT		ABSOLUT		PROZENT		ABSOLUT		ZUS.	PROZENT		
	M	W	M	W	M	W	M	W	M	W		M	W	
0 BIS UNTER 5	2	1	0.3	0.1	3	-	0.2	-	5	1	6	0.2	0.0	
5 BIS UNTER 10	2	4	0.3	0.4	3	-	0.2	-	5	4	9	0.2	0.2	
10 BIS UNTER 15	6	1	0.9	0.1	2	-	0.1	-	8	1	9	0.4	0.0	
15 BIS UNTER 20	6	9	0.9	0.9	1	4	0.1	0.3	7	13	20	0.3	0.6	
20 BIS UNTER 25	6	4	0.9	0.4	6	2	0.4	0.2	12	6	18	0.5	0.3	
25 BIS UNTER 30	11	4	1.6	0.4	5	5	0.3	0.4	16	9	25	0.7	0.4	
30 BIS UNTER 35	4	12	0.6	1.2	3	7	0.2	0.6	7	19	26	0.3	0.9	
35 BIS UNTER 40	13	39	1.9	4.0	12	18	0.8	1.4	25	57	82	1.1	2.6	
40 BIS UNTER 45	25	53	3.7	5.5	32	31	2.0	2.4	57	84	141	2.5	3.8	
45 BIS UNTER 50	41	63	6.0	6.5	53	50	3.4	3.9	94	113	207	4.2	5.1	
50 BIS UNTER 55	69	105	10.1	10.9	89	84	5.7	6.6	158	189	347	7.0	8.5	
55 BIS UNTER 60	59	116	8.6	12.0	114	101	7.2	8.0	173	217	390	7.7	9.7	
60 BIS UNTER 65	95	137	13.9	14.2	178	129	11.3	10.2	273	266	539	12.1	11.9	
65 BIS UNTER 70	129	152	18.9	15.8	311	199	19.8	15.7	440	351	791	19.5	15.7	
70 BIS UNTER 75	124	131	18.2	13.6	344	213	21.9	16.8	468	344	812	20.7	15.4	
75 BIS UNTER 80	66	87	9.7	9.0	244	210	15.5	16.6	310	297	607	13.7	13.3	
80 BIS UNTER 85	20	35	2.9	3.6	110	141	7.0	11.1	130	176	306	5.8	7.9	
85 UND MEHR JAHRE	5	10	0.7	1.0	64	73	4.1	5.8	69	83	152	3.1	3.7	
ZUSAMMEN	683	963	100.0	100.0	1574	1267	100.0	100.0	2257	2230	4487	100.0	100.0	

GESAMTZAHL DER IM JAHR 1977 ERFASTEN PERSONEN

140 = LIPPE

ALTERSGRUPPEN	LEBEND				TOT				INSGESAMT				
	ABSOLUT		PROZENT		ABSOLUT		PROZENT		ABSOLUT		PROZENT		
	M	W	M	W	M	W	M	W	M	W	ZUS.	M	W
0 BIS UNTER 5	-	-	-	-	-	-	-	-	-	-	-	-	-
5 BIS UNTER 10	-	-	-	-	-	-	-	-	-	-	-	-	-
10 BIS UNTER 15	-	-	-	-	-	-	-	-	-	-	-	-	-
15 BIS UNTER 20	-	-	-	-	-	-	-	-	-	-	-	-	-
20 BIS UNTER 25	-	-	-	-	-	-	-	-	-	-	-	-	-
25 BIS UNTER 30	-	-	-	-	-	-	-	-	-	-	-	-	-
30 BIS UNTER 35	-	-	-	-	-	-	-	-	-	-	-	-	-
35 BIS UNTER 40	-	-	-	-	-	-	-	-	-	-	-	-	-
40 BIS UNTER 45	-	-	-	-	2	-	66.7	-	2	-	2	33.3	-
45 BIS UNTER 50	-	-	-	-	-	-	-	-	-	-	-	-	-
50 BIS UNTER 55	1	-	33.3	-	-	-	-	-	1	-	1	16.7	-
55 BIS UNTER 60	-	-	-	-	-	-	-	-	-	-	-	-	-
60 BIS UNTER 65	-	1	-	25.0	-	-	-	-	-	1	1	-	25.0
65 BIS UNTER 70	-	1	-	25.0	-	-	-	-	-	1	1	-	25.0
70 BIS UNTER 75	1	-	33.3	-	-	-	-	-	1	-	1	16.7	-
75 BIS UNTER 80	-	2	-	50.0	1	-	33.3	-	1	2	3	16.7	50.0
80 BIS UNTER 85	1	-	33.3	-	-	-	-	-	1	-	1	16.7	-
85 UND MEHR JAHRE	-	-	-	-	-	-	-	-	-	-	-	-	-
ZUSAMMEN	3	4	100.0	100.0	3	-	100.0	-	6	4	10	100.0	100.0

141 = ZUNGE

ALTERSGRUPPEN	LEBEND				TOT				INSGESAMT				
	ABSOLUT		PROZENT		ABSOLUT		PROZENT		ABSOLUT		PROZENT		
	M	W	M	W	M	W	M	W	M	W	ZUS.	M	W
0 BIS UNTER 5	-	-	-	-	-	-	-	-	-	-	-	-	-
5 BIS UNTER 10	-	-	-	-	-	-	-	-	-	-	-	-	-
10 BIS UNTER 15	-	-	-	-	-	-	-	-	-	-	-	-	-
15 BIS UNTER 20	-	-	-	-	-	-	-	-	-	-	-	-	-
20 BIS UNTER 25	-	-	-	-	-	-	-	-	-	-	-	-	-
25 BIS UNTER 30	-	-	-	-	-	-	-	-	-	-	-	-	-
30 BIS UNTER 35	-	-	-	-	-	-	-	-	-	-	-	-	-
35 BIS UNTER 40	-	-	-	-	1	-	12.5	-	1	-	1	6.3	-
40 BIS UNTER 45	1	-	12.5	-	2	-	25.0	-	3	-	3	18.8	-
45 BIS UNTER 50	2	-	25.0	-	1	-	12.5	-	3	-	3	18.8	-
50 BIS UNTER 55	3	1	37.5	50.0	-	-	-	-	3	1	4	18.8	33.3
55 BIS UNTER 60	-	-	-	-	-	-	-	-	-	-	-	-	-
60 BIS UNTER 65	-	-	-	-	1	-	12.5	-	1	-	1	6.3	-
65 BIS UNTER 70	2	1	25.0	50.0	2	1	25.0	100.0	4	2	6	25.0	66.7
70 BIS UNTER 75	-	-	-	-	1	-	12.5	-	1	-	1	6.3	-
75 BIS UNTER 80	-	-	-	-	-	-	-	-	-	-	-	-	-
80 BIS UNTER 85	-	-	-	-	-	-	-	-	-	-	-	-	-
85 UND MEHR JAHRE	-	-	-	-	-	-	-	-	-	-	-	-	-
ZUSAMMEN	8	2	100.0	100.0	8	1	100.0	100.0	16	3	19	100.0	100.0

142 = SPEICHELDRÜSEN

ALTERSGRUPPEN	LEBEND				TOT				INSGESAMT				
	ABSOLUT		PROZENT		ABSOLUT		PROZENT		ABSOLUT		PROZENT		
	M	W	M	W	M	W	M	W	M	W	ZUS.	M	W
0 BIS UNTER 5	-	-	-	-	-	-	-	-	-	-	-	-	-
5 BIS UNTER 10	-	-	-	-	-	-	-	-	-	-	-	-	-
10 BIS UNTER 15	-	-	-	-	-	-	-	-	-	-	-	-	-
15 BIS UNTER 20	-	-	-	-	-	-	-	-	-	-	-	-	-
20 BIS UNTER 25	-	-	-	-	-	-	-	-	-	-	-	-	-
25 BIS UNTER 30	-	-	-	-	-	-	-	-	-	-	-	-	-
30 BIS UNTER 35	-	1	-	25.0	-	-	-	-	-	1	1	-	16.7
35 BIS UNTER 40	1	-	20.0	-	1	-	50.0	-	2	-	2	28.6	-
40 BIS UNTER 45	-	-	-	-	-	-	-	-	-	-	-	-	-
45 BIS UNTER 50	2	2	40.0	50.0	-	-	-	-	2	2	4	28.6	33.3
50 BIS UNTER 55	-	1	-	25.0	-	-	-	-	-	1	1	-	16.7
55 BIS UNTER 60	-	-	-	-	-	-	-	-	-	-	-	-	-
60 BIS UNTER 65	2	-	40.0	-	-	-	-	-	2	-	2	28.6	-
65 BIS UNTER 70	-	-	-	-	-	-	-	-	-	-	-	-	-
70 BIS UNTER 75	-	-	-	-	-	-	-	-	-	-	-	-	-
75 BIS UNTER 80	-	-	-	-	-	-	-	-	-	-	-	-	-
80 BIS UNTER 85	-	-	-	-	1	2	50.0	100.0	1	2	3	14.3	33.3
85 UND MEHR JAHRE	-	-	-	-	-	-	-	-	-	-	-	-	-
ZUSAMMEN	5	4	100.0	100.0	2	2	100.0	100.0	7	6	13	100.0	100.0

143 + 145 = SONSTIGE TEILE DES MUNDDES

ALTERSGRUPPEN	LEBEND				TOT				INSGESAMT				
	ABSOLUT		PROZENT		ABSOLUT		PROZENT		ABSOLUT		ZUS.	PROZENT	
	M	W	M	W	M	W	M	W	M	W		M	W
0 BIS UNTER 5	-	-	-	-	-	-	-	-	-	-	-	-	-
5 BIS UNTER 10	-	-	-	-	-	-	-	-	-	-	-	-	-
10 BIS UNTER 15	-	-	-	-	-	-	-	-	-	-	-	-	-
15 BIS UNTER 20	-	-	-	-	-	-	-	-	-	-	-	-	-
20 BIS UNTER 25	-	-	-	-	-	-	-	-	-	-	-	-	-
25 BIS UNTER 30	-	-	-	-	-	-	-	-	-	-	-	-	-
30 BIS UNTER 35	-	-	-	-	-	-	-	-	-	-	-	-	-
35 BIS UNTER 40	-	-	-	-	-	-	-	-	-	-	-	-	-
40 BIS UNTER 45	-	-	-	-	-	-	-	-	-	-	-	-	-
45 BIS UNTER 50	-	-	-	-	1	-	50.0	-	1	-	1	25.0	-
50 BIS UNTER 55	-	-	-	-	-	-	-	-	-	-	-	-	-
55 BIS UNTER 60	-	-	-	-	-	-	-	-	-	-	-	-	-
60 BIS UNTER 65	-	1	-	100.0	1	-	50.0	-	1	1	2	25.0	100.0
65 BIS UNTER 70	-	-	-	-	-	-	-	-	-	-	-	-	-
70 BIS UNTER 75	2	-	100.0	-	-	-	-	-	2	-	2	50.0	-
75 BIS UNTER 80	-	-	-	-	-	-	-	-	-	-	-	-	-
80 BIS UNTER 85	-	-	-	-	-	-	-	-	-	-	-	-	-
85 UND MEHR JAHRE	-	-	-	-	-	-	-	-	-	-	-	-	-
ZUSAMMEN	2	1	100.0	100.0	2	-	100.0	-	4	1	5	100.0	100.0

144 = MUNDBODEN

ALTERSGRUPPEN	LEBEND				TOT				INSGESAMT				
	ABSOLUT		PROZENT		ABSOLUT		PROZENT		ABSOLUT		ZUS.	PROZENT	
	M	W	M	W	M	W	M	W	M	W		M	W
0 BIS UNTER 5	-	-	-	-	-	-	-	-	-	-	-	-	-
5 BIS UNTER 10	-	-	-	-	-	-	-	-	-	-	-	-	-
10 BIS UNTER 15	-	-	-	-	-	-	-	-	-	-	-	-	-
15 BIS UNTER 20	-	-	-	-	-	-	-	-	-	-	-	-	-
20 BIS UNTER 25	-	-	-	-	-	-	-	-	-	-	-	-	-
25 BIS UNTER 30	-	-	-	-	-	-	-	-	-	-	-	-	-
30 BIS UNTER 35	-	-	-	-	-	-	-	-	-	-	-	-	-
35 BIS UNTER 40	-	-	-	-	-	-	-	-	-	-	-	-	-
40 BIS UNTER 45	-	-	-	-	1	-	20.0	-	1	-	1	12.5	-
45 BIS UNTER 50	1	-	33.3	-	1	-	20.0	-	2	-	2	25.0	-
50 BIS UNTER 55	1	-	33.3	-	-	-	-	-	1	-	1	12.5	-
55 BIS UNTER 60	-	-	-	-	-	-	-	-	-	-	-	-	-
60 BIS UNTER 65	-	1	-	100.0	-	-	-	-	-	1	1	-	100.0
65 BIS UNTER 70	1	-	33.3	-	2	-	40.0	-	3	-	3	37.5	-
70 BIS UNTER 75	-	-	-	-	1	-	20.0	-	1	-	1	12.5	-
75 BIS UNTER 80	-	-	-	-	-	-	-	-	-	-	-	-	-
80 BIS UNTER 85	-	-	-	-	-	-	-	-	-	-	-	-	-
85 UND MEHR JAHRE	-	-	-	-	-	-	-	-	-	-	-	-	-
ZUSAMMEN	3	1	100.0	100.0	5	-	100.0	-	8	1	9	100.0	100.0

146 - 149 = RACHENRING, NASENRACHENRAUM, HYPOPHARYNX, RACHEN O.N.A.

ALTERSGRUPPEN	LEBEND				TOT				INSGESAMT				
	ABSOLUT		PROZENT		ABSOLUT		PROZENT		ABSOLUT		ZUS.	PROZENT	
	M	W	M	W	M	W	M	W	M	W		M	W
0 BIS UNTER 5	-	-	-	-	-	-	-	-	-	-	-	-	-
5 BIS UNTER 10	-	-	-	-	-	-	-	-	-	-	-	-	-
10 BIS UNTER 15	-	-	-	-	-	-	-	-	-	-	-	-	-
15 BIS UNTER 20	-	-	-	-	-	-	-	-	-	-	-	-	-
20 BIS UNTER 25	1	-	12.5	-	1	-	33.3	-	1	1	2	4.3	20.0
25 BIS UNTER 30	-	-	-	-	-	-	-	-	-	-	-	-	-
30 BIS UNTER 35	-	-	-	-	-	-	-	-	-	-	-	-	-
35 BIS UNTER 40	-	-	-	-	-	-	-	-	-	-	-	-	-
40 BIS UNTER 45	1	-	12.5	-	-	-	-	-	1	-	1	4.3	-
45 BIS UNTER 50	-	-	-	-	2	1	13.3	33.3	2	1	3	8.7	20.0
50 BIS UNTER 55	1	2	12.5	100.0	1	-	6.7	-	2	2	4	8.7	40.0
55 BIS UNTER 60	2	-	25.0	-	4	-	26.7	-	6	-	6	26.1	-
60 BIS UNTER 65	1	-	12.5	-	2	-	13.3	-	3	-	3	13.0	-
65 BIS UNTER 70	2	-	25.0	-	2	-	13.3	-	4	-	4	17.4	-
70 BIS UNTER 75	-	-	-	-	2	1	13.3	33.3	2	1	3	8.7	20.0
75 BIS UNTER 80	-	-	-	-	2	-	13.3	-	2	-	2	8.7	-
80 BIS UNTER 85	-	-	-	-	-	-	-	-	-	-	-	-	-
85 UND MEHR JAHRE	-	-	-	-	-	-	-	-	-	-	-	-	-
ZUSAMMEN	8	2	100.0	100.0	15	3	100.0	100.0	23	5	28	100.0	100.0

140 - 149 = MUNDHOEHLE UND RACHEN

ALTERSGRUPPEN	LEBEND				TOT				INSGESAMT				
	ABSOLUT		PROZENT		ABSOLUT		PROZENT		ABSOLUT		PROZENT		
	M	W	M	W	M	W	M	W	M	W	ZUS.	M	W
0 BIS UNTER 5	-	-	-	-	-	-	-	-	-	-	-	-	-
5 BIS UNTER 10	-	-	-	-	-	-	-	-	-	-	-	-	-
10 BIS UNTER 15	-	-	-	-	-	-	-	-	-	-	-	-	-
15 BIS UNTER 20	-	-	-	-	-	-	-	-	-	-	-	-	-
20 BIS UNTER 25	1	-	3.4	-	1	-	16.7	-	1	1	2	1.5	5.0
25 BIS UNTER 30	-	-	-	-	-	-	-	-	-	-	-	-	-
30 BIS UNTER 35	-	1	-	7.1	-	-	-	-	-	1	1	-	5.0
35 BIS UNTER 40	1	-	3.4	-	2	-	5.4	-	3	-	3	4.5	-
40 BIS UNTER 45	2	-	6.9	-	5	-	13.5	-	7	-	7	10.6	-
45 BIS UNTER 50	5	2	17.2	14.3	5	1	13.5	16.7	10	3	13	15.2	15.0
50 BIS UNTER 55	6	4	20.7	28.6	1	-	2.7	-	7	4	11	10.6	20.0
55 BIS UNTER 60	2	-	6.9	-	5	-	13.5	-	7	-	7	10.6	-
60 BIS UNTER 65	3	3	10.3	21.4	4	-	10.8	-	7	3	10	10.6	15.0
65 BIS UNTER 70	5	2	17.2	14.3	7	1	18.9	16.7	12	3	15	18.2	15.0
70 BIS UNTER 75	3	-	10.3	-	4	1	10.8	16.7	7	1	8	10.6	5.0
75 BIS UNTER 80	-	2	-	14.3	3	-	8.1	-	3	2	5	4.5	10.0
80 BIS UNTER 85	1	-	3.4	-	1	2	2.7	33.3	2	2	4	3.0	10.0
85 UND MEHR JAHRE	-	-	-	-	-	-	-	-	-	-	-	-	-
ZUSAMMEN	29	14	100.0	100.0	37	6	100.0	100.0	66	20	86	100.0	100.0

150 = SPEISEROEHRE

ALTERSGRUPPEN	LEBEND				TOT				INSGESAMT				
	ABSOLUT		PROZENT		ABSOLUT		PROZENT		ABSOLUT		PROZENT		
	M	W	M	W	M	W	M	W	M	W	ZUS.	M	W
0 BIS UNTER 5	-	-	-	-	-	-	-	-	-	-	-	-	-
5 BIS UNTER 10	-	-	-	-	-	-	-	-	-	-	-	-	-
10 BIS UNTER 15	-	-	-	-	-	-	-	-	-	-	-	-	-
15 BIS UNTER 20	-	-	-	-	-	-	-	-	-	-	-	-	-
20 BIS UNTER 25	-	-	-	-	-	-	-	-	-	-	-	-	-
25 BIS UNTER 30	-	-	-	-	-	-	-	-	-	-	-	-	-
30 BIS UNTER 35	-	-	-	-	-	-	-	-	-	-	-	-	-
35 BIS UNTER 40	1	-	20.0	-	1	-	2.6	-	2	-	2	4.7	-
40 BIS UNTER 45	-	-	-	-	1	-	2.6	-	1	-	1	2.3	-
45 BIS UNTER 50	-	-	-	-	4	-	10.5	-	4	-	4	9.3	-
50 BIS UNTER 55	-	-	-	-	1	-	2.6	-	1	-	1	2.3	-
55 BIS UNTER 60	1	-	20.0	-	2	2	5.3	20.0	3	2	5	7.0	16.7
60 BIS UNTER 65	1	-	20.0	-	4	-	10.5	-	5	-	5	11.6	-
65 BIS UNTER 70	1	2	20.0	100.0	8	-	21.1	-	9	2	11	20.9	16.7
70 BIS UNTER 75	1	-	20.0	-	9	2	23.7	20.0	10	2	12	23.3	16.7
75 BIS UNTER 80	-	-	-	-	4	2	10.5	20.0	4	2	6	9.3	16.7
80 BIS UNTER 85	-	-	-	-	2	2	5.3	20.0	2	2	4	4.7	16.7
85 UND MEHR JAHRE	-	-	-	-	2	2	5.3	20.0	2	2	4	4.7	16.7
ZUSAMMEN	5	2	100.0	100.0	38	10	100.0	100.0	43	12	55	100.0	100.0

151 = MAGEN

ALTERSGRUPPEN	LEBEND				TOT				INSGESAMT				
	ABSOLUT		PROZENT		ABSOLUT		PROZENT		ABSOLUT		PROZENT		
	M	W	M	W	M	W	M	W	M	W	ZUS.	M	W
0 BIS UNTER 5	-	-	-	-	-	-	-	-	-	-	-	-	-
5 BIS UNTER 10	-	-	-	-	-	-	-	-	-	-	-	-	-
10 BIS UNTER 15	-	-	-	-	-	-	-	-	-	-	-	-	-
15 BIS UNTER 20	-	-	-	-	-	-	-	-	-	-	-	-	-
20 BIS UNTER 25	-	-	-	-	-	-	-	-	-	-	-	-	-
25 BIS UNTER 30	-	-	-	-	1	-	0.7	-	1	1	1	-	0.6
30 BIS UNTER 35	2	1	6.5	2.7	1	1	0.7	0.7	2	2	4	1.0	1.2
35 BIS UNTER 40	1	1	3.2	2.7	1	1	0.6	0.7	2	2	4	1.0	1.2
40 BIS UNTER 45	1	3	3.2	8.1	3	5	1.7	3.7	4	8	12	2.0	4.6
45 BIS UNTER 50	-	-	-	-	1	2	0.6	1.5	1	2	3	0.5	1.2
50 BIS UNTER 55	4	3	12.9	8.1	9	5	5.2	3.7	13	8	21	6.4	4.6
55 BIS UNTER 60	2	2	6.5	5.4	10	5	5.8	3.7	12	7	19	5.9	4.0
60 BIS UNTER 65	4	3	12.9	8.1	21	6	12.2	4.4	25	9	34	12.3	5.2
65 BIS UNTER 70	6	6	19.4	16.2	17	18	9.9	13.2	23	24	47	11.3	13.9
70 BIS UNTER 75	6	7	19.4	18.9	47	30	27.3	22.1	53	37	90	26.1	21.4
75 BIS UNTER 80	4	9	12.9	24.3	40	28	23.3	20.6	44	37	81	21.7	21.4
80 BIS UNTER 85	-	1	-	2.7	9	28	5.2	20.6	9	29	38	4.4	16.8
85 UND MEHR JAHRE	1	1	3.2	2.7	14	6	8.1	4.4	15	7	22	7.4	4.0
ZUSAMMEN	31	37	100.0	100.0	172	136	100.0	100.0	203	173	376	100.0	100.0

152 = DUENNDARM (EINSCHL. ZWOELFFINGERDARM)

ALTERSGRUPPEN	LEBEND				TOT				INSGESAMT				
	ABSOLUT		PROZENT		ABSOLUT		PROZENT		ABSOLUT		ZUS.	PROZENT	
	M	W	M	W	M	W	M	W	M	W		M	W
0 BIS UNTER 5	-	-	-	-	-	-	-	-	-	-	-	-	-
5 BIS UNTER 10	-	-	-	-	-	-	-	-	-	-	-	-	-
10 BIS UNTER 15	-	-	-	-	-	-	-	-	-	-	-	-	-
15 BIS UNTER 20	-	-	-	-	-	-	-	-	-	-	-	-	-
20 BIS UNTER 25	-	-	-	-	-	-	-	-	-	-	-	-	-
25 BIS UNTER 30	-	-	-	-	-	-	-	-	-	-	-	-	-
30 BIS UNTER 35	-	-	-	-	-	-	-	-	-	-	-	-	-
35 BIS UNTER 40	-	-	-	-	-	-	-	-	-	-	-	-	-
40 BIS UNTER 45	-	-	-	-	1	-	50.0	-	1	-	1	50.0	-
45 BIS UNTER 50	-	-	-	-	-	-	-	-	-	-	-	-	-
50 BIS UNTER 55	-	-	-	-	-	-	-	-	-	-	-	-	-
55 BIS UNTER 60	-	-	-	-	-	-	-	-	-	-	-	-	-
60 BIS UNTER 65	-	-	-	-	-	-	-	-	-	-	-	-	-
65 BIS UNTER 70	-	-	-	-	-	-	-	-	-	-	-	-	-
70 BIS UNTER 75	-	-	-	-	-	-	-	-	-	-	-	-	-
75 BIS UNTER 80	-	-	-	-	1	-	50.0	-	1	-	1	50.0	-
80 BIS UNTER 85	-	-	-	-	-	-	-	-	-	-	-	-	-
85 UND MEHR JAHRE	-	-	-	-	-	-	-	-	-	-	-	-	-
ZUSAMMEN	-	-	-	-	2	-	100.0	-	2	-	2	100.0	-

153 = DICKDARM (AUSGEN. MASTDARM)

ALTERSGRUPPEN	LEBEND				TOT				INSGESAMT				
	ABSOLUT		PROZENT		ABSOLUT		PROZENT		ABSOLUT		ZUS.	PROZENT	
	M	W	M	W	M	W	M	W	M	W		M	W
0 BIS UNTER 5	-	-	-	-	-	-	-	-	-	-	-	-	-
5 BIS UNTER 10	-	-	-	-	-	-	-	-	-	-	-	-	-
10 BIS UNTER 15	-	-	-	-	-	-	-	-	-	-	-	-	-
15 BIS UNTER 20	1	1	1.7	1.2	-	-	-	-	1	1	2	0.8	0.5
20 BIS UNTER 25	-	1	-	1.2	-	-	-	-	-	1	1	-	0.5
25 BIS UNTER 30	-	-	-	-	-	-	-	-	-	-	-	-	-
30 BIS UNTER 35	-	-	-	-	1	1	1.4	0.8	1	1	2	0.8	0.5
35 BIS UNTER 40	-	1	-	1.2	-	-	-	-	-	1	1	-	0.5
40 BIS UNTER 45	2	4	3.4	4.7	-	1	-	0.8	2	5	7	1.5	2.3
45 BIS UNTER 50	2	2	3.4	2.3	-	2	-	1.5	2	4	6	1.5	1.8
50 BIS UNTER 55	4	16	6.9	18.6	7	5	9.5	3.8	11	21	32	8.3	9.7
55 BIS UNTER 60	4	8	6.9	9.3	2	8	2.7	6.1	6	16	22	4.5	7.4
60 BIS UNTER 65	6	18	10.3	20.9	4	8	5.4	6.1	10	26	36	7.6	12.0
65 BIS UNTER 70	13	8	22.4	9.3	11	19	14.9	14.5	24	27	51	18.2	12.4
70 BIS UNTER 75	16	14	27.6	16.3	25	26	33.8	19.8	41	40	81	31.1	18.4
75 BIS UNTER 80	7	10	12.1	11.6	16	28	21.6	21.4	23	38	61	17.4	17.5
80 BIS UNTER 85	3	3	5.2	3.5	6	20	8.1	15.3	9	23	32	6.8	10.6
85 UND MEHR JAHRE	-	-	-	-	2	13	2.7	9.9	2	13	15	1.5	6.0
ZUSAMMEN	58	86	100.0	100.0	74	131	100.0	100.0	132	217	349	100.0	100.0

154 = MASTDARM

ALTERSGRUPPEN	LEBEND				TOT				INSGESAMT				
	ABSOLUT		PROZENT		ABSOLUT		PROZENT		ABSOLUT		ZUS.	PROZENT	
	M	W	M	W	M	W	M	W	M	W		M	W
0 BIS UNTER 5	-	-	-	-	-	-	-	-	-	-	-	-	-
5 BIS UNTER 10	-	-	-	-	-	-	-	-	-	-	-	-	-
10 BIS UNTER 15	-	-	-	-	-	-	-	-	-	-	-	-	-
15 BIS UNTER 20	-	-	-	-	-	-	-	-	-	-	-	-	-
20 BIS UNTER 25	-	-	-	-	-	-	-	-	-	-	-	-	-
25 BIS UNTER 30	-	1	-	1.9	-	-	-	-	-	1	1	-	0.8
30 BIS UNTER 35	1	-	1.9	-	-	-	-	-	1	-	1	0.7	-
35 BIS UNTER 40	2	2	3.8	3.7	-	3	-	4.1	2	5	7	1.4	3.9
40 BIS UNTER 45	3	3	5.8	5.6	1	-	1.1	-	4	3	7	2.8	2.3
45 BIS UNTER 50	2	3	3.8	5.6	5	1	5.5	1.4	7	4	11	4.9	3.1
50 BIS UNTER 55	7	4	13.5	7.4	2	8	2.2	10.8	9	12	21	6.3	9.4
55 BIS UNTER 60	6	6	11.5	11.1	8	1	8.8	1.4	14	7	21	9.8	5.5
60 BIS UNTER 65	6	6	11.5	11.1	10	9	11.0	12.2	16	15	31	11.2	11.7
65 BIS UNTER 70	7	8	13.5	14.8	17	14	18.7	18.9	24	22	46	16.8	17.2
70 BIS UNTER 75	12	11	23.1	20.4	21	13	23.1	17.6	33	24	57	23.1	18.8
75 BIS UNTER 80	5	7	9.6	13.0	18	15	19.8	20.3	23	22	45	16.1	17.2
80 BIS UNTER 85	-	2	-	3.7	5	8	5.5	10.8	5	10	15	3.5	7.8
85 UND MEHR JAHRE	1	1	1.9	1.9	4	2	4.4	2.7	5	3	8	3.5	2.3
ZUSAMMEN	52	54	100.0	100.0	91	74	100.0	100.0	143	128	271	100.0	100.0

155 = LEBER

ALTERSGRUPPEN	LEBEND				TOT				INSGESAMT				
	ABSOLUT		PROZENT		ABSOLUT		PROZENT		ABSOLUT		PROZENT		
	M	W	M	W	M	W	M	W	M	W	ZUS.	M	W
0 BIS UNTER 5	-	-	-	-	-	-	-	-	-	-	-	-	-
5 BIS UNTER 10	-	-	-	-	-	-	-	-	-	-	-	-	-
10 BIS UNTER 15	-	-	-	-	-	-	-	-	-	-	-	-	-
15 BIS UNTER 20	-	-	-	-	-	-	-	-	-	-	-	-	-
20 BIS UNTER 25	-	-	-	-	-	-	-	-	-	-	-	-	-
25 BIS UNTER 30	-	-	-	-	-	-	-	-	-	-	-	-	-
30 BIS UNTER 35	-	-	-	-	-	-	-	-	-	-	-	-	-
35 BIS UNTER 40	-	-	-	-	-	-	-	-	-	-	-	-	-
40 BIS UNTER 45	-	-	-	-	-	-	-	-	-	-	-	-	-
45 BIS UNTER 50	-	-	-	-	2	1	11.8	8.3	2	1	3	11.1	6.7
50 BIS UNTER 55	-	1	-	33.3	-	1	-	8.3	-	2	2	-	13.3
55 BIS UNTER 60	1	-	100.0	-	-	-	-	-	1	-	1	5.6	-
60 BIS UNTER 65	-	1	-	33.3	-	2	-	16.7	-	3	3	-	20.0
65 BIS UNTER 70	-	1	-	33.3	5	1	29.4	8.3	5	2	7	27.8	13.3
70 BIS UNTER 75	-	-	-	-	6	3	35.3	25.0	6	3	9	33.3	20.0
75 BIS UNTER 80	-	-	-	-	1	1	5.9	8.3	1	1	2	5.6	6.7
80 BIS UNTER 85	-	-	-	-	3	3	17.6	25.0	3	3	6	16.7	20.0
85 UND MEHR JAHRE	-	-	-	-	-	-	-	-	-	-	-	-	-
ZUSAMMEN	1	3	100.0	100.0	17	12	100.0	100.0	18	15	33	100.0	100.0

156 = GALLENBLASE UND GALLENWEGE

ALTERSGRUPPEN	LEBEND				TOT				INSGESAMT				
	ABSOLUT		PROZENT		ABSOLUT		PROZENT		ABSOLUT		PROZENT		
	M	W	M	W	M	W	M	W	M	W	ZUS.	M	W
0 BIS UNTER 5	-	-	-	-	-	-	-	-	-	-	-	-	-
5 BIS UNTER 10	-	-	-	-	-	-	-	-	-	-	-	-	-
10 BIS UNTER 15	-	-	-	-	-	-	-	-	-	-	-	-	-
15 BIS UNTER 20	-	-	-	-	-	-	-	-	-	-	-	-	-
20 BIS UNTER 25	-	-	-	-	-	-	-	-	-	-	-	-	-
25 BIS UNTER 30	-	-	-	-	-	-	-	-	-	-	-	-	-
30 BIS UNTER 35	-	-	-	-	-	-	-	-	-	-	-	-	-
35 BIS UNTER 40	-	-	-	-	-	-	-	-	-	-	-	-	-
40 BIS UNTER 45	-	-	-	-	-	-	-	-	-	-	-	-	-
45 BIS UNTER 50	-	1	-	11.1	-	1	-	1.9	-	2	2	-	3.2
50 BIS UNTER 55	-	1	-	11.1	1	2	4.8	3.8	1	3	4	4.5	4.8
55 BIS UNTER 60	-	1	-	11.1	2	8	9.5	15.1	2	9	11	9.1	14.5
60 BIS UNTER 65	-	1	-	11.1	2	4	9.5	7.5	2	5	7	9.1	8.1
65 BIS UNTER 70	-	-	-	-	5	5	23.8	9.4	5	5	10	22.7	8.1
70 BIS UNTER 75	1	2	100.0	22.2	6	19	28.6	35.8	7	21	28	31.8	33.9
75 BIS UNTER 80	-	2	-	22.2	4	9	19.0	17.0	4	11	15	18.2	17.7
80 BIS UNTER 85	-	1	-	11.1	1	5	4.8	9.4	1	6	7	4.5	9.7
85 UND MEHR JAHRE	-	-	-	-	-	-	-	-	-	-	-	-	-
ZUSAMMEN	1	9	100.0	100.0	21	53	100.0	100.0	22	62	84	100.0	100.0

157 = BAUCHSPEICHELDRÜSE

ALTERSGRUPPEN	LEBEND				TOT				INSGESAMT				
	ABSOLUT		PROZENT		ABSOLUT		PROZENT		ABSOLUT		PROZENT		
	M	W	M	W	M	W	M	W	M	W	ZUS.	M	W
0 BIS UNTER 5	-	-	-	-	-	-	-	-	-	-	-	-	-
5 BIS UNTER 10	-	-	-	-	-	-	-	-	-	-	-	-	-
10 BIS UNTER 15	-	-	-	-	-	-	-	-	-	-	-	-	-
15 BIS UNTER 20	-	-	-	-	-	-	-	-	-	-	-	-	-
20 BIS UNTER 25	-	-	-	-	-	-	-	-	-	-	-	-	-
25 BIS UNTER 30	-	-	-	-	-	-	-	-	-	-	-	-	-
30 BIS UNTER 35	-	-	-	-	-	-	-	-	-	-	-	-	-
35 BIS UNTER 40	-	-	-	-	-	1	-	3.8	-	1	1	-	3.3
40 BIS UNTER 45	-	-	-	-	3	1	8.3	3.8	3	1	4	8.1	3.3
45 BIS UNTER 50	-	-	-	-	-	2	-	7.7	-	2	2	-	6.7
50 BIS UNTER 55	-	1	-	25.0	2	1	5.6	3.8	2	2	4	5.4	6.7
55 BIS UNTER 60	-	-	-	-	5	2	13.9	7.7	5	2	7	13.5	6.7
60 BIS UNTER 65	-	-	-	-	1	2	2.8	7.7	1	2	3	2.7	6.7
65 BIS UNTER 70	-	-	-	-	8	3	22.2	11.5	8	3	11	21.6	10.0
70 BIS UNTER 75	-	2	-	50.0	11	9	30.6	34.6	11	11	22	29.7	36.7
75 BIS UNTER 80	1	1	100.0	25.0	6	2	16.7	7.7	7	3	10	18.9	10.0
80 BIS UNTER 85	-	-	-	-	-	1	-	3.8	-	1	1	-	3.3
85 UND MEHR JAHRE	-	-	-	-	-	2	-	7.7	-	2	2	-	6.7
ZUSAMMEN	1	4	100.0	100.0	36	26	100.0	100.0	37	30	67	100.0	100.0

158 = BAUCHFELL UND RETROPERITONALES GEWEBE

ALTERSGRUPPEN	LEBEND				TOT				INSGESAMT				
	ABSOLUT		PROZENT		ABSOLUT		PROZENT		ABSOLUT		ZUS.	PROZENT	
	M	W	M	W	M	W	M	W	M	W		M	W
0 BIS UNTER 5	-	-	-	-	-	-	-	-	-	-	-	-	-
5 BIS UNTER 10	-	-	-	-	-	-	-	-	-	-	-	-	-
10 BIS UNTER 15	-	-	-	-	-	-	-	-	-	-	-	-	-
15 BIS UNTER 20	-	-	-	-	-	-	-	-	-	-	-	-	-
20 BIS UNTER 25	-	-	-	-	-	-	-	-	-	-	-	-	-
25 BIS UNTER 30	-	-	-	-	-	-	-	-	-	-	-	-	-
30 BIS UNTER 35	-	-	-	-	-	-	-	-	-	-	-	-	-
35 BIS UNTER 40	-	-	-	-	-	-	-	-	-	-	-	-	-
40 BIS UNTER 45	-	-	-	-	-	-	-	-	-	-	-	-	-
45 BIS UNTER 50	-	-	-	-	1	-	33.3	-	1	-	1	33.3	-
50 BIS UNTER 55	-	-	-	-	-	-	-	-	-	-	-	-	-
55 BIS UNTER 60	-	-	-	-	-	-	-	-	-	-	-	-	-
60 BIS UNTER 65	-	-	-	-	-	-	-	-	-	-	-	-	-
65 BIS UNTER 70	-	-	-	-	-	1	-	33.3	-	1	1	-	33.3
70 BIS UNTER 75	-	-	-	-	-	1	-	33.3	-	1	1	-	33.3
75 BIS UNTER 80	-	-	-	-	2	1	66.7	33.3	2	1	3	66.7	33.3
80 BIS UNTER 85	-	-	-	-	-	-	-	-	-	-	-	-	-
85 UND MEHR JAHRE	-	-	-	-	-	-	-	-	-	-	-	-	-
ZUSAMMEN	-	-	-	-	3	3	100.0	100.0	3	3	6	100.0	100.0

159 = SONSTIGE U. N. NAHER BEZ. VERDAUUNGSORGANE

ALTERSGRUPPEN	LEBEND				TOT				INSGESAMT				
	ABSOLUT		PROZENT		ABSOLUT		PROZENT		ABSOLUT		ZUS.	PROZENT	
	M	W	M	W	M	W	M	W	M	W		M	W
0 BIS UNTER 5	-	-	-	-	-	-	-	-	-	-	-	-	-
5 BIS UNTER 10	-	-	-	-	-	-	-	-	-	-	-	-	-
10 BIS UNTER 15	-	-	-	-	-	-	-	-	-	-	-	-	-
15 BIS UNTER 20	-	-	-	-	-	-	-	-	-	-	-	-	-
20 BIS UNTER 25	-	-	-	-	-	-	-	-	-	-	-	-	-
25 BIS UNTER 30	-	-	-	-	-	-	-	-	-	-	-	-	-
30 BIS UNTER 35	-	-	-	-	-	-	-	-	-	-	-	-	-
35 BIS UNTER 40	-	-	-	-	-	-	-	-	-	-	-	-	-
40 BIS UNTER 45	-	-	-	-	-	-	-	-	-	-	-	-	-
45 BIS UNTER 50	-	-	-	-	-	-	-	-	-	-	-	-	-
50 BIS UNTER 55	-	-	-	-	-	-	-	-	-	-	-	-	-
55 BIS UNTER 60	-	-	-	-	-	-	-	-	-	-	-	-	-
60 BIS UNTER 65	-	-	-	-	1	-	33.3	-	1	-	1	33.3	-
65 BIS UNTER 70	-	-	-	-	-	-	-	-	-	-	-	-	-
70 BIS UNTER 75	-	-	-	-	1	-	33.3	-	1	-	1	33.3	-
75 BIS UNTER 80	-	-	-	-	-	1	-	16.7	-	1	1	-	16.7
80 BIS UNTER 85	-	-	-	-	1	4	33.3	66.7	1	4	5	33.3	66.7
85 UND MEHR JAHRE	-	-	-	-	-	1	-	16.7	-	1	1	-	16.7
ZUSAMMEN	-	-	-	-	3	6	100.0	100.0	3	6	9	100.0	100.0

150 - 159 = VERDAUUNGSORGANE UND BAUCHFELL

ALTERSGRUPPEN	LEBEND				TOT				INSGESAMT				
	ABSOLUT		PROZENT		ABSOLUT		PROZENT		ABSOLUT		ZUS.	PROZENT	
	M	W	M	W	M	W	M	W	M	W		M	W
0 BIS UNTER 5	-	-	-	-	-	-	-	-	-	-	-	-	-
5 BIS UNTER 10	-	-	-	-	-	-	-	-	-	-	-	-	-
10 BIS UNTER 15	-	-	-	-	-	-	-	-	-	-	-	-	-
15 BIS UNTER 20	1	1	0.7	0.5	-	-	-	-	1	1	2	0.2	0.2
20 BIS UNTER 25	-	1	-	0.5	-	-	-	-	-	1	1	-	0.2
25 BIS UNTER 30	-	1	-	0.5	-	1	-	0.2	-	2	2	-	0.3
30 BIS UNTER 35	3	1	2.0	0.5	1	2	0.2	0.4	4	3	7	0.7	0.5
35 BIS UNTER 40	4	4	2.7	2.1	2	5	0.4	1.1	6	9	15	1.0	1.4
40 BIS UNTER 45	6	10	4.0	5.1	9	7	2.0	1.6	15	17	32	2.5	2.6
45 BIS UNTER 50	4	6	2.7	3.1	13	9	2.8	2.0	17	15	32	2.8	2.3
50 BIS UNTER 55	15	26	10.1	13.3	22	22	4.8	4.9	37	48	85	6.1	7.4
55 BIS UNTER 60	14	17	9.4	8.7	29	26	6.3	5.8	43	43	86	7.1	6.7
60 BIS UNTER 65	17	29	11.4	14.9	43	31	9.4	6.9	60	60	120	9.9	9.3
65 BIS UNTER 70	27	25	18.1	12.8	71	61	15.5	13.5	98	86	184	16.2	13.3
70 BIS UNTER 75	36	36	24.2	18.5	126	103	27.6	22.8	162	139	301	26.7	21.5
75 BIS UNTER 80	17	29	11.4	14.9	92	87	20.1	19.3	109	116	225	18.0	18.0
80 BIS UNTER 85	3	7	2.0	3.6	27	71	5.9	15.7	30	78	108	5.0	12.1
85 UND MEHR JAHRE	2	2	1.3	1.0	22	26	4.8	5.8	24	28	52	4.0	4.3
ZUSAMMEN	149	195	100.0	100.0	457	451	100.0	100.0	606	646	1252	100.0	100.0

160 = NASE, NASENNEBENHOEHLE, MITTELOHR U. DIE DAZUEH. NEBENHOEHLN

ALTERSGRUPPEN	LEBEND				TOT				INSGESAMT				
	ABSOLUT		PROZENT		ABSOLUT		PROZENT		ABSOLUT		ZUS.	PROZENT	
	M	W	M	W	M	W	M	W	M	W		M	W
0 BIS UNTER 5	-	-	-	-	-	-	-	-	-	-	-	-	-
5 BIS UNTER 10	-	-	-	-	-	-	-	-	-	-	-	-	-
10 BIS UNTER 15	-	-	-	-	-	-	-	-	-	-	-	-	-
15 BIS UNTER 20	-	-	-	-	-	-	-	-	-	-	-	-	-
20 BIS UNTER 25	-	-	-	-	-	-	-	-	-	-	-	-	-
25 BIS UNTER 30	-	-	-	-	-	-	-	-	-	-	-	-	-
30 BIS UNTER 35	-	-	-	-	-	-	-	-	-	-	-	-	-
35 BIS UNTER 40	-	-	-	-	-	-	-	-	-	-	-	-	-
40 BIS UNTER 45	-	-	-	-	-	-	-	-	-	-	-	-	-
45 BIS UNTER 50	-	-	-	-	1	-	50.0	-	1	-	1	50.0	-
50 BIS UNTER 55	-	-	-	-	-	-	-	-	-	-	-	-	-
55 BIS UNTER 60	-	-	-	-	1	-	50.0	-	1	-	1	50.0	-
60 BIS UNTER 65	-	-	-	-	-	-	-	-	-	-	-	-	-
65 BIS UNTER 70	-	-	-	-	-	-	-	-	-	-	-	-	-
70 BIS UNTER 75	-	-	-	-	1	-	50.0	-	1	-	1	-	50.0
75 BIS UNTER 80	-	-	-	-	-	-	-	-	-	-	-	-	-
80 BIS UNTER 85	-	-	-	-	1	-	50.0	-	1	-	1	-	50.0
85 UND MEHR JAHRE	-	-	-	-	-	-	-	-	-	-	-	-	-
ZUSAMMEN	-	-	-	-	2	2	100.0	100.0	2	2	4	100.0	100.0

161 = KEHLKOPF

ALTERSGRUPPEN	LEBEND				TOT				INSGESAMT				
	ABSOLUT		PROZENT		ABSOLUT		PROZENT		ABSOLUT		ZUS.	PROZENT	
	M	W	M	W	M	W	M	W	M	W		M	W
0 BIS UNTER 5	-	-	-	-	-	-	-	-	-	-	-	-	-
5 BIS UNTER 10	-	-	-	-	-	-	-	-	-	-	-	-	-
10 BIS UNTER 15	-	-	-	-	-	-	-	-	-	-	-	-	-
15 BIS UNTER 20	-	-	-	-	-	-	-	-	-	-	-	-	-
20 BIS UNTER 25	-	-	-	-	-	-	-	-	-	-	-	-	-
25 BIS UNTER 30	-	-	-	-	-	-	-	-	-	-	-	-	-
30 BIS UNTER 35	-	-	-	-	-	-	-	-	-	-	-	-	-
35 BIS UNTER 40	-	-	-	-	1	-	5.0	-	1	-	1	2.0	-
40 BIS UNTER 45	-	-	-	-	3	-	15.0	-	3	-	3	6.0	-
45 BIS UNTER 50	3	-	10.0	-	-	-	-	-	3	-	3	6.0	-
50 BIS UNTER 55	6	-	20.0	-	2	1	10.0	100.0	8	1	9	16.0	50.0
55 BIS UNTER 60	2	-	6.7	-	3	-	15.0	-	5	-	5	10.0	-
60 BIS UNTER 65	4	-	13.3	-	2	-	10.0	-	6	-	6	12.0	-
65 BIS UNTER 70	11	-	36.7	-	4	-	20.0	-	15	-	15	30.0	-
70 BIS UNTER 75	2	-	6.7	-	1	-	5.0	-	3	-	3	6.0	-
75 BIS UNTER 80	1	1	3.3	100.0	4	-	20.0	-	5	1	6	10.0	50.0
80 BIS UNTER 85	1	-	3.3	-	-	-	-	-	1	-	1	2.0	-
85 UND MEHR JAHRE	-	-	-	-	-	-	-	-	-	-	-	-	-
ZUSAMMEN	30	1	100.0	100.0	20	1	100.0	100.0	50	2	52	100.0	100.0

162 = LUFTROEHRE, BRONCHIEN UND LUNGE

ALTERSGRUPPEN	LEBEND				TOT				INSGESAMT				
	ABSOLUT		PROZENT		ABSOLUT		PROZENT		ABSOLUT		ZUS.	PROZENT	
	M	W	M	W	M	W	M	W	M	W		M	W
0 BIS UNTER 5	-	-	-	-	-	-	-	-	-	-	-	-	-
5 BIS UNTER 10	-	-	-	-	-	-	-	-	-	-	-	-	-
10 BIS UNTER 15	-	-	-	-	-	-	-	-	-	-	-	-	-
15 BIS UNTER 20	-	-	-	-	-	-	-	-	-	-	-	-	-
20 BIS UNTER 25	-	-	-	-	-	-	-	-	-	-	-	-	-
25 BIS UNTER 30	-	-	-	-	1	-	0.2	-	1	-	1	0.2	-
30 BIS UNTER 35	1	-	1.4	-	-	-	-	-	1	-	1	0.2	-
35 BIS UNTER 40	-	1	-	8.3	2	-	0.4	-	2	1	3	0.4	1.5
40 BIS UNTER 45	-	-	-	-	8	1	1.8	1.8	8	1	9	1.5	1.5
45 BIS UNTER 50	3	3	4.1	25.0	16	8	3.5	14.5	19	11	30	3.6	16.4
50 BIS UNTER 55	11	-	14.9	-	24	3	5.3	5.5	35	3	38	6.6	4.5
55 BIS UNTER 60	16	-	21.6	-	45	4	9.9	7.3	61	4	65	11.6	6.0
60 BIS UNTER 65	11	2	14.9	16.7	59	7	13.0	12.7	70	9	79	13.3	13.4
65 BIS UNTER 70	15	4	20.3	33.3	109	9	24.1	16.4	124	13	137	23.5	19.4
70 BIS UNTER 75	12	2	16.2	16.7	106	7	23.4	12.7	118	9	127	22.4	13.4
75 BIS UNTER 80	4	-	5.4	-	57	13	12.6	23.6	61	13	74	11.6	19.4
80 BIS UNTER 85	1	-	1.4	-	20	1	4.4	1.8	21	1	22	4.0	1.5
85 UND MEHR JAHRE	-	-	-	-	6	2	1.3	3.6	6	2	8	1.1	3.0
ZUSAMMEN	74	12	100.0	100.0	453	55	100.0	100.0	527	67	594	100.0	100.0

163 = SONSTIGE ATMUNGSORGANE (PLEURA, MEDIASTINUM) U. O. NAHER BEZ. SITZ

ALTERSGRUPPEN	LEBEND				TOT				INSGESAMT				
	ABSOLUT		PROZENT		ABSOLUT		PROZENT		ABSOLUT		PROZENT		
	M	W	M	W	M	W	M	W	M	W	ZUS.	M	W
0 BIS UNTER 5	-	-	-	-	-	-	-	-	-	-	-	-	-
5 BIS UNTER 10	-	-	-	-	-	-	-	-	-	-	-	-	-
10 BIS UNTER 15	-	-	-	-	-	-	-	-	-	-	-	-	-
15 BIS UNTER 20	-	-	-	-	-	-	-	-	-	-	-	-	-
20 BIS UNTER 25	-	-	-	-	-	-	-	-	-	-	-	-	-
25 BIS UNTER 30	-	-	-	-	-	-	-	-	-	-	-	-	-
30 BIS UNTER 35	-	-	-	-	-	-	-	-	-	-	-	-	-
35 BIS UNTER 40	-	-	-	-	-	-	-	-	-	-	-	-	-
40 BIS UNTER 45	-	-	-	-	-	-	-	-	-	-	-	-	-
45 BIS UNTER 50	-	-	-	-	-	-	-	-	-	-	-	-	-
50 BIS UNTER 55	-	1	-	50.0	-	1	-	20.0	-	2	2	-	28.6
55 BIS UNTER 60	-	-	-	-	3	1	27.3	20.0	3	1	4	27.3	14.3
60 BIS UNTER 65	-	-	-	-	2	-	18.2	-	2	-	2	18.2	-
65 BIS UNTER 70	-	1	-	50.0	1	-	9.1	-	1	1	2	9.1	14.3
70 BIS UNTER 75	-	-	-	-	2	1	18.2	20.0	2	1	3	18.2	14.3
75 BIS UNTER 80	-	-	-	-	3	1	27.3	20.0	3	1	4	27.3	14.3
80 BIS UNTER 85	-	-	-	-	-	1	-	20.0	-	1	1	-	14.3
85 UND MEHR JAHRE	-	-	-	-	-	-	-	-	-	-	-	-	-
ZUSAMMEN	-	2	-	100.0	11	5	100.0	100.0	11	7	18	100.0	100.0

160 - 163 = ATMUNGSORGANE

ALTERSGRUPPEN	LEBEND				TOT				INSGESAMT				
	ABSOLUT		PROZENT		ABSOLUT		PROZENT		ABSOLUT		PROZENT		
	M	W	M	W	M	W	M	W	M	W	ZUS.	M	W
0 BIS UNTER 5	-	-	-	-	-	-	-	-	-	-	-	-	-
5 BIS UNTER 10	-	-	-	-	-	-	-	-	-	-	-	-	-
10 BIS UNTER 15	-	-	-	-	-	-	-	-	-	-	-	-	-
15 BIS UNTER 20	-	-	-	-	-	-	-	-	-	-	-	-	-
20 BIS UNTER 25	-	-	-	-	-	-	-	-	-	-	-	-	-
25 BIS UNTER 30	-	-	-	-	1	-	0.2	-	1	-	1	0.2	-
30 BIS UNTER 35	1	-	1.0	-	-	-	-	-	1	-	1	0.2	-
35 BIS UNTER 40	-	1	-	6.7	3	-	0.6	-	3	1	4	0.5	1.3
40 BIS UNTER 45	-	-	-	-	11	1	2.3	1.6	11	1	12	1.9	1.3
45 BIS UNTER 50	6	3	5.8	20.0	17	8	3.5	12.7	23	11	34	3.9	14.1
50 BIS UNTER 55	17	1	16.3	6.7	26	5	5.3	7.9	43	6	49	7.3	7.7
55 BIS UNTER 60	18	-	17.3	-	52	5	10.7	7.9	70	5	75	11.9	6.4
60 BIS UNTER 65	15	2	14.4	13.3	63	7	13.0	11.1	78	9	87	13.2	11.5
65 BIS UNTER 70	26	5	25.0	33.3	114	9	23.5	14.3	140	14	154	23.7	17.9
70 BIS UNTER 75	14	2	13.5	13.3	109	9	22.4	14.3	123	11	134	20.8	14.1
75 BIS UNTER 80	5	1	4.8	6.7	64	14	13.2	22.2	69	15	84	11.7	19.2
80 BIS UNTER 85	2	-	1.9	-	20	3	4.1	4.8	22	3	25	3.7	3.8
85 UND MEHR JAHRE	-	-	-	-	6	2	1.2	3.2	6	2	8	1.0	2.6
ZUSAMMEN	104	15	100.0	100.0	486	63	100.0	100.0	590	78	668	100.0	100.0

170 = KNOCHEN

ALTERSGRUPPEN	LEBEND				TOT				INSGESAMT				
	ABSOLUT		PROZENT		ABSOLUT		PROZENT		ABSOLUT		PROZENT		
	M	W	M	W	M	W	M	W	M	W	ZUS.	M	W
0 BIS UNTER 5	-	-	-	-	-	-	-	-	-	-	-	-	-
5 BIS UNTER 10	-	-	-	-	-	-	-	-	-	-	-	-	-
10 BIS UNTER 15	-	-	-	-	1	-	25.0	-	1	-	1	20.0	-
15 BIS UNTER 20	-	-	-	-	-	-	-	-	-	-	-	-	-
20 BIS UNTER 25	-	-	-	-	-	-	-	-	-	-	-	-	-
25 BIS UNTER 30	-	-	-	-	1	-	25.0	-	1	-	1	20.0	-
30 BIS UNTER 35	-	-	-	-	-	-	-	-	-	-	-	-	-
35 BIS UNTER 40	-	-	-	-	-	-	-	-	-	-	-	-	-
40 BIS UNTER 45	-	-	-	-	-	-	-	-	-	-	-	-	-
45 BIS UNTER 50	-	-	-	-	-	-	-	-	-	-	-	-	-
50 BIS UNTER 55	1	-	100.0	-	-	-	-	-	1	-	1	20.0	-
55 BIS UNTER 60	-	2	-	100.0	-	-	-	-	-	2	2	-	66.7
60 BIS UNTER 65	-	-	-	-	-	1	-	100.0	-	1	1	-	33.3
65 BIS UNTER 70	-	-	-	-	-	-	-	-	-	-	-	-	-
70 BIS UNTER 75	-	-	-	-	1	-	25.0	-	1	-	1	20.0	-
75 BIS UNTER 80	-	-	-	-	-	-	-	-	-	-	-	-	-
80 BIS UNTER 85	-	-	-	-	1	-	25.0	-	1	-	1	20.0	-
85 UND MEHR JAHRE	-	-	-	-	-	-	-	-	-	-	-	-	-
ZUSAMMEN	1	2	100.0	100.0	4	1	100.0	100.0	5	3	8	100.0	100.0

171 = BINDEGEWEBE UND SONSTIGE WEICHTEILE

ALTERSGRUPPEN	LEBEND				TOT				INSGESAMT				
	ABSOLUT		PROZENT		ABSOLUT		PROZENT		ABSOLUT		PROZENT		
	M	W	M	W	M	W	M	W	M	W	ZUS.	M	W
0 BIS UNTER 5	-	-	-	-	-	-	-	-	-	-	-	-	-
5 BIS UNTER 10	-	-	-	-	-	1	-	6.7	-	1	1	-	3.6
10 BIS UNTER 15	-	-	-	-	-	-	-	-	-	-	-	-	-
15 BIS UNTER 20	-	-	-	-	1	-	16.7	-	1	-	1	11.1	-
20 BIS UNTER 25	-	-	-	-	-	-	-	-	-	-	-	-	-
25 BIS UNTER 30	-	-	-	-	-	-	-	-	-	-	-	-	-
30 BIS UNTER 35	-	-	-	-	1	1	16.7	6.7	1	1	2	11.1	3.6
35 BIS UNTER 40	1	-	33.3	-	-	-	-	-	1	-	1	11.1	-
40 BIS UNTER 45	-	2	-	15.4	-	1	-	6.7	-	3	3	-	10.7
45 BIS UNTER 50	-	1	-	7.7	-	2	-	13.3	-	3	3	-	10.7
50 BIS UNTER 55	-	2	-	15.4	-	2	-	13.3	-	4	4	-	14.3
55 BIS UNTER 60	-	-	-	-	-	-	-	-	-	-	-	-	-
60 BIS UNTER 65	-	1	-	7.7	1	1	16.7	6.7	1	2	3	11.1	7.1
65 BIS UNTER 70	-	2	-	15.4	-	3	-	20.0	-	5	5	-	17.9
70 BIS UNTER 75	1	1	33.3	7.7	-	2	-	13.3	1	3	4	11.1	10.7
75 BIS UNTER 80	-	-	-	-	3	-	50.0	-	3	-	3	33.3	-
80 BIS UNTER 85	1	4	33.3	30.8	-	2	-	13.3	1	6	7	11.1	21.4
85 UND MEHR JAHRE	-	-	-	-	-	-	-	-	-	-	-	-	-
ZUSAMMEN	3	13	100.0	100.0	6	15	100.0	100.0	9	28	37	100.0	100.0

172 = MELANOME DER HAUT

ALTERSGRUPPEN	LEBEND				TOT				INSGESAMT				
	ABSOLUT		PROZENT		ABSOLUT		PROZENT		ABSOLUT		PROZENT		
	M	W	M	W	M	W	M	W	M	W	ZUS.	M	W
0 BIS UNTER 5	-	-	-	-	-	-	-	-	-	-	-	-	-
5 BIS UNTER 10	-	-	-	-	-	-	-	-	-	-	-	-	-
10 BIS UNTER 15	-	-	-	-	-	-	-	-	-	-	-	-	-
15 BIS UNTER 20	-	-	-	-	-	-	-	-	-	-	-	-	-
20 BIS UNTER 25	1	-	10.0	-	-	-	-	-	1	-	1	5.3	-
25 BIS UNTER 30	-	-	-	-	-	-	-	-	-	-	-	-	-
30 BIS UNTER 35	-	-	-	-	-	-	-	-	-	-	-	-	-
35 BIS UNTER 40	1	3	10.0	21.4	-	-	-	-	1	3	4	5.3	12.0
40 BIS UNTER 45	1	1	10.0	7.1	-	-	22.2	-	3	1	4	15.8	4.0
45 BIS UNTER 50	-	2	-	14.3	2	1	-	9.1	-	3	3	-	12.0
50 BIS UNTER 55	4	-	40.0	-	1	-	11.1	-	5	-	5	26.3	-
55 BIS UNTER 60	2	-	20.0	-	-	2	-	18.2	2	2	4	10.5	8.0
60 BIS UNTER 65	-	3	-	21.4	-	-	-	-	-	3	3	-	12.0
65 BIS UNTER 70	-	1	-	7.1	2	3	22.2	27.3	2	4	6	10.5	16.0
70 BIS UNTER 75	1	1	10.0	7.1	2	1	22.2	9.1	3	2	5	15.8	8.0
75 BIS UNTER 80	-	2	-	14.3	1	1	11.1	9.1	1	3	4	5.3	12.0
80 BIS UNTER 85	-	-	-	-	1	-	11.1	-	1	-	1	5.3	-
85 UND MEHR JAHRE	-	1	-	7.1	-	3	-	27.3	-	4	4	-	16.0
ZUSAMMEN	10	14	100.0	100.0	9	11	100.0	100.0	19	25	44	100.0	100.0

173 = SONSTIGE HAUT

ALTERSGRUPPEN	LEBEND				TOT				INSGESAMT				
	ABSOLUT		PROZENT		ABSOLUT		PROZENT		ABSOLUT		PROZENT		
	M	W	M	W	M	W	M	W	M	W	ZUS.	M	W
0 BIS UNTER 5	-	-	-	-	-	-	-	-	-	-	-	-	-
5 BIS UNTER 10	-	-	-	-	-	-	-	-	-	-	-	-	-
10 BIS UNTER 15	-	-	-	-	-	-	-	-	-	-	-	-	-
15 BIS UNTER 20	-	1	-	1.0	-	-	-	-	-	-	-	-	-
20 BIS UNTER 25	-	-	-	-	-	-	-	-	1	-	1	-	0.9
25 BIS UNTER 30	-	-	-	-	-	-	-	-	-	-	-	-	-
30 BIS UNTER 35	1	1	1.0	1.0	-	-	-	-	1	1	2	0.8	0.9
35 BIS UNTER 40	2	-	1.9	-	-	-	-	-	2	-	2	1.6	-
40 BIS UNTER 45	2	3	1.9	3.0	-	-	-	-	2	3	5	1.6	2.7
45 BIS UNTER 50	4	6	3.8	5.9	-	-	-	-	4	6	10	3.1	5.3
50 BIS UNTER 55	12	5	11.5	5.0	-	-	-	-	12	5	17	9.4	4.4
55 BIS UNTER 60	3	6	2.9	5.9	1	-	4.3	-	4	6	10	3.1	5.3
60 BIS UNTER 65	12	7	11.5	6.9	-	-	-	-	12	7	19	9.4	6.2
65 BIS UNTER 70	29	19	27.9	18.8	3	1	13.0	8.3	32	20	52	25.2	17.7
70 BIS UNTER 75	22	20	21.2	19.8	6	1	26.1	8.3	28	21	49	22.0	18.6
75 BIS UNTER 80	12	23	11.5	22.8	6	3	26.1	25.0	18	26	44	14.2	23.0
80 BIS UNTER 85	3	7	2.9	6.9	4	3	17.4	25.0	7	10	17	5.5	8.8
85 UND MEHR JAHRE	2	3	1.9	3.0	3	4	13.0	33.3	5	7	12	3.9	6.2
ZUSAMMEN	104	101	100.0	100.0	23	12	100.0	100.0	127	113	240	100.0	100.0

174 = BRUSTDRUESE

ALTERSGRUPPEN	LEBEND				TOT				INSGESAMT				
	ABSOLUT		PROZENT		ABSOLUT		PROZENT		ABSOLUT		PROZENT		
	M	W	M	W	M	W	M	W	M	W	ZUS.	M	W
0 BIS UNTER 5	-	-	-	-	-	-	-	-	-	-	-	-	-
5 BIS UNTER 10	-	-	-	-	-	-	-	-	-	-	-	-	-
10 BIS UNTER 15	-	-	-	-	-	-	-	-	-	-	-	-	-
15 BIS UNTER 20	-	-	-	-	-	-	-	-	-	-	-	-	-
20 BIS UNTER 25	-	-	-	-	-	-	-	-	-	-	-	-	-
25 BIS UNTER 30	-	2	-	0.6	-	1	-	0.6	-	3	3	-	0.6
30 BIS UNTER 35	-	4	-	1.2	-	-	-	-	-	4	4	-	0.8
35 BIS UNTER 40	-	10	-	2.9	-	3	-	1.8	-	13	13	-	2.6
40 BIS UNTER 45	-	29	-	8.4	-	13	-	8.0	-	42	42	-	8.3
45 BIS UNTER 50	2	43	66.7	12.4	-	8	-	4.9	2	51	53	50.0	10.0
50 BIS UNTER 55	1	51	33.3	14.7	-	18	-	11.0	1	69	70	25.0	13.6
55 BIS UNTER 60	-	53	-	15.3	-	19	-	11.7	-	72	72	-	14.1
60 BIS UNTER 65	-	41	-	11.8	-	12	-	7.4	-	53	53	-	10.4
65 BIS UNTER 70	-	48	-	13.9	-	27	-	16.6	-	75	75	-	14.7
70 BIS UNTER 75	-	33	-	9.5	-	17	-	10.4	-	50	50	-	9.8
75 BIS UNTER 80	-	22	-	6.4	-	22	-	13.5	-	44	44	-	8.6
80 BIS UNTER 85	-	7	-	2.0	1	13	100.0	8.0	1	20	21	25.0	3.9
85 UND MEHR JAHRE	-	3	-	0.9	-	10	-	6.1	-	13	13	-	2.6
ZUSAMMEN	3	346	100.0	100.0	1	163	100.0	100.0	4	509	513	100.0	100.0

170 - 174 = KNOCHEN, BINDEGEWEBE, HAUT UND BRUSTDRUESE

ALTERSGRUPPEN	LEBEND				TOT				INSGESAMT				
	ABSOLUT		PROZENT		ABSOLUT		PROZENT		ABSOLUT		PROZENT		
	M	W	M	W	M	W	M	W	M	W	ZUS.	M	W
0 BIS UNTER 5	-	-	-	-	-	-	-	-	-	-	-	-	-
5 BIS UNTER 10	-	-	-	-	-	1	-	0.5	-	1	1	-	0.1
10 BIS UNTER 15	-	-	-	-	1	-	2.3	-	1	-	1	0.6	-
15 BIS UNTER 20	-	1	-	0.2	1	-	2.3	-	1	1	2	0.6	0.1
20 BIS UNTER 25	1	-	0.8	-	-	-	-	-	1	-	1	0.6	-
25 BIS UNTER 30	-	2	-	0.4	1	1	2.3	0.5	1	3	4	0.6	0.4
30 BIS UNTER 35	1	5	0.8	1.1	1	1	2.3	0.5	2	6	8	1.2	0.9
35 BIS UNTER 40	4	13	3.3	2.7	-	3	-	1.5	4	16	20	2.4	2.4
40 BIS UNTER 45	3	35	2.5	7.4	2	14	4.7	6.9	5	49	54	3.0	7.2
45 BIS UNTER 50	6	52	5.0	10.9	-	11	-	5.4	6	63	69	3.7	9.3
50 BIS UNTER 55	18	58	14.9	12.2	1	20	2.3	9.9	19	78	97	11.6	11.5
55 BIS UNTER 60	5	61	4.1	12.8	1	21	2.3	10.4	6	82	88	3.7	12.1
60 BIS UNTER 65	12	52	9.9	10.9	1	14	2.3	6.9	13	66	79	7.9	9.7
65 BIS UNTER 70	29	70	24.0	14.7	5	34	11.6	16.8	34	104	138	20.7	15.3
70 BIS UNTER 75	24	55	19.8	11.6	9	21	20.9	10.4	33	76	109	20.1	11.2
75 BIS UNTER 80	12	47	9.9	9.9	10	26	23.3	12.9	22	73	95	13.4	10.8
80 BIS UNTER 85	4	18	3.3	3.8	7	18	16.3	8.9	11	36	47	6.7	5.3
85 UND MEHR JAHRE	2	7	1.7	1.5	3	17	7.0	8.4	5	24	29	3.0	3.5
ZUSAMMEN	121	476	100.0	100.0	43	202	100.0	100.0	164	678	842	100.0	100.0

180 = GEBÄRMUTTERHALS

ALTERSGRUPPEN	LEBEND				TOT				INSGESAMT				
	ABSOLUT		PROZENT		ABSOLUT		PROZENT		ABSOLUT		PROZENT		
	M	W	M	W	M	W	M	W	M	W	ZUS.	M	W
0 BIS UNTER 5	-	-	-	-	-	-	-	-	-	-	-	-	-
5 BIS UNTER 10	-	-	-	-	-	-	-	-	-	-	-	-	-
10 BIS UNTER 15	-	-	-	-	-	-	-	-	-	-	-	-	-
15 BIS UNTER 20	-	-	-	-	-	-	-	-	-	-	-	-	-
20 BIS UNTER 25	-	-	-	-	-	-	-	-	-	-	-	-	-
25 BIS UNTER 30	-	1	-	1.1	-	1	-	1.7	-	2	2	-	1.3
30 BIS UNTER 35	-	2	-	2.1	-	1	-	1.7	-	3	3	-	2.0
35 BIS UNTER 40	-	9	-	9.6	-	2	-	3.4	-	11	11	-	7.2
40 BIS UNTER 45	-	8	-	8.5	-	4	-	6.8	-	12	12	-	7.8
45 BIS UNTER 50	-	5	-	5.3	-	7	-	11.9	-	12	12	-	7.8
50 BIS UNTER 55	-	8	-	8.5	-	6	-	10.2	-	14	14	-	9.2
55 BIS UNTER 60	-	21	-	22.3	-	5	-	8.5	-	26	26	-	17.0
60 BIS UNTER 65	-	11	-	11.7	-	6	-	10.2	-	17	17	-	11.1
65 BIS UNTER 70	-	19	-	20.2	-	8	-	13.6	-	27	27	-	17.6
70 BIS UNTER 75	-	7	-	7.4	-	5	-	8.5	-	12	12	-	7.8
75 BIS UNTER 80	-	2	-	2.1	-	10	-	16.9	-	12	12	-	7.8
80 BIS UNTER 85	-	1	-	1.1	-	3	-	5.1	-	4	4	-	2.6
85 UND MEHR JAHRE	-	-	-	-	-	1	-	1.7	-	1	1	-	0.7
ZUSAMMEN	-	94	-	100.0	-	59	-	100.0	-	153	153	-	100.0

182 = GEBAERMUTTER

ALTERSGRUPPEN	LEBEND				TOT				INSGESAMT				
	ABSOLUT		PROZENT		ABSOLUT		PROZENT		ABSOLUT		ZUS.	PROZENT	
	M	W	M	W	M	W	M	W	M	W		M	W
0 BIS UNTER 5	-	-	-	-	-	-	-	-	-	-	-	-	-
5 BIS UNTER 10	-	-	-	-	-	-	-	-	-	-	-	-	-
10 BIS UNTER 15	-	-	-	-	-	-	-	-	-	-	-	-	-
15 BIS UNTER 20	-	-	-	-	-	-	-	-	-	-	-	-	-
20 BIS UNTER 25	-	-	-	-	-	-	-	-	-	-	-	-	-
25 BIS UNTER 30	-	-	-	-	-	-	-	-	-	-	-	-	-
30 BIS UNTER 35	-	-	-	-	-	-	-	-	-	-	-	-	-
35 BIS UNTER 40	-	3	-	2.6	-	1	-	1.9	-	4	4	-	2.4
40 BIS UNTER 45	-	3	-	2.6	-	-	-	-	-	3	3	-	1.8
45 BIS UNTER 50	-	9	-	7.9	-	1	-	1.9	-	10	10	-	6.0
50 BIS UNTER 55	-	12	-	10.5	-	2	-	3.7	-	14	14	-	8.3
55 BIS UNTER 60	-	19	-	16.7	-	7	-	13.0	-	26	26	-	15.5
60 BIS UNTER 65	-	17	-	14.9	-	6	-	11.1	-	23	23	-	13.7
65 BIS UNTER 70	-	24	-	21.1	-	15	-	27.8	-	39	39	-	23.2
70 BIS UNTER 75	-	16	-	14.0	-	8	-	14.8	-	24	24	-	14.3
75 BIS UNTER 80	-	10	-	8.8	-	8	-	14.8	-	18	18	-	10.7
80 BIS UNTER 85	-	1	-	0.9	-	3	-	5.6	-	4	4	-	2.4
85 UND MEHR JAHRE	-	-	-	-	-	3	-	5.6	-	3	3	-	1.8
ZUSAMMEN	-	114	-	100.0	-	54	-	100.0	-	168	168	-	100.0

183 = EIERSTOCK, EILEITER UND LIGAMENTUM LATUM

ALTERSGRUPPEN	LEBEND				TOT				INSGESAMT				
	ABSOLUT		PROZENT		ABSOLUT		PROZENT		ABSOLUT		ZUS.	PROZENT	
	M	W	M	W	M	W	M	W	M	W		M	W
0 BIS UNTER 5	-	-	-	-	-	-	-	-	-	-	-	-	-
5 BIS UNTER 10	-	-	-	-	-	-	-	-	-	-	-	-	-
10 BIS UNTER 15	-	-	-	-	-	-	-	-	-	-	-	-	-
15 BIS UNTER 20	-	1	-	3.8	-	-	-	-	-	1	1	-	1.1
20 BIS UNTER 25	-	-	-	-	-	-	-	-	-	-	-	-	-
25 BIS UNTER 30	-	-	-	-	-	1	-	1.5	-	1	1	-	1.1
30 BIS UNTER 35	-	1	-	3.8	-	-	-	-	-	1	1	-	1.1
35 BIS UNTER 40	-	3	-	11.5	-	-	-	-	-	3	3	-	3.3
40 BIS UNTER 45	-	1	-	3.8	-	2	-	3.1	-	3	3	-	3.3
45 BIS UNTER 50	-	1	-	3.8	-	4	-	6.2	-	5	5	-	5.5
50 BIS UNTER 55	-	6	-	23.1	-	5	-	7.7	-	11	11	-	12.1
55 BIS UNTER 60	-	4	-	15.4	-	12	-	18.5	-	16	16	-	17.6
60 BIS UNTER 65	-	2	-	7.7	-	8	-	12.3	-	10	10	-	11.0
65 BIS UNTER 70	-	2	-	7.7	-	11	-	16.9	-	13	13	-	14.3
70 BIS UNTER 75	-	1	-	3.8	-	7	-	10.8	-	8	8	-	8.8
75 BIS UNTER 80	-	2	-	7.7	-	7	-	10.8	-	9	9	-	9.9
80 BIS UNTER 85	-	2	-	7.7	-	5	-	7.7	-	7	7	-	7.7
85 UND MEHR JAHRE	-	-	-	-	-	3	-	4.6	-	3	3	-	3.3
ZUSAMMEN	-	26	-	100.0	-	65	-	100.0	-	91	91	-	100.0

184 = SONSTIGE U. N. NAHER BEZ. WEIBL. GESCHLECHTSORGANE (VAGINA, VULVA USW.)

ALTERSGRUPPEN	LEBEND				TOT				INSGESAMT				
	ABSOLUT		PROZENT		ABSOLUT		PROZENT		ABSOLUT		ZUS.	PROZENT	
	M	W	M	W	M	W	M	W	M	W		M	W
0 BIS UNTER 5	-	-	-	-	-	-	-	-	-	-	-	-	-
5 BIS UNTER 10	-	-	-	-	-	-	-	-	-	-	-	-	-
10 BIS UNTER 15	-	-	-	-	-	-	-	-	-	-	-	-	-
15 BIS UNTER 20	-	-	-	-	-	-	-	-	-	-	-	-	-
20 BIS UNTER 25	-	-	-	-	-	-	-	-	-	-	-	-	-
25 BIS UNTER 30	-	-	-	-	-	-	-	-	-	-	-	-	-
30 BIS UNTER 35	-	-	-	-	-	-	-	-	-	-	-	-	-
35 BIS UNTER 40	-	1	-	7.7	-	-	-	-	-	1	1	-	3.2
40 BIS UNTER 45	-	-	-	-	-	-	-	-	-	-	-	-	-
45 BIS UNTER 50	-	1	-	7.7	-	-	-	-	-	1	1	-	3.2
50 BIS UNTER 55	-	-	-	-	-	-	-	-	-	-	-	-	-
55 BIS UNTER 60	-	1	-	7.7	-	1	-	5.6	-	2	2	-	6.5
60 BIS UNTER 65	-	1	-	7.7	-	-	-	-	-	1	1	-	3.2
65 BIS UNTER 70	-	3	-	23.1	-	2	-	11.1	-	5	5	-	16.1
70 BIS UNTER 75	-	4	-	30.8	-	8	-	44.4	-	12	12	-	38.7
75 BIS UNTER 80	-	1	-	7.7	-	2	-	11.1	-	3	3	-	9.7
80 BIS UNTER 85	-	1	-	7.7	-	4	-	22.2	-	5	5	-	16.1
85 UND MEHR JAHRE	-	-	-	-	-	1	-	5.6	-	1	1	-	3.2
ZUSAMMEN	-	13	-	100.0	-	18	-	100.0	-	31	31	-	100.0

185 = PROSTATA

ALTERSGRUPPEN	LEBEND				TOT				INSGESAMT				
	ABSOLUT		PROZENT		ABSOLUT		PROZENT		ABSOLUT		PROZENT		
	M	W	M	W	M	W	M	W	M	W	ZUS.	M	W
0 BIS UNTER 5	-	-	-	-	-	-	-	-	-	-	-	-	-
5 BIS UNTER 10	-	-	-	-	-	-	-	-	-	-	-	-	-
10 BIS UNTER 15	-	-	-	-	-	-	-	-	-	-	-	-	-
15 BIS UNTER 20	-	-	-	-	-	-	-	-	-	-	-	-	-
20 BIS UNTER 25	-	-	-	-	-	-	-	-	-	-	-	-	-
25 BIS UNTER 30	-	-	-	-	-	-	-	-	-	-	-	-	-
30 BIS UNTER 35	-	-	-	-	-	-	-	-	-	-	-	-	-
35 BIS UNTER 40	-	-	-	-	1	-	0.8	-	1	-	1	0.4	-
40 BIS UNTER 45	-	-	-	-	-	-	-	-	-	-	-	-	-
45 BIS UNTER 50	-	-	-	-	1	-	0.8	-	1	-	1	0.4	-
50 BIS UNTER 55	5	-	4.0	-	1	-	0.8	-	6	-	6	2.4	-
55 BIS UNTER 60	5	-	4.0	-	3	-	2.5	-	8	-	8	3.3	-
60 BIS UNTER 65	19	-	15.2	-	7	-	5.8	-	26	-	26	10.6	-
65 BIS UNTER 70	28	-	22.4	-	18	-	14.9	-	46	-	46	18.7	-
70 BIS UNTER 75	28	-	22.4	-	30	-	24.8	-	58	-	58	23.6	-
75 BIS UNTER 80	28	-	22.4	-	33	-	27.3	-	61	-	61	24.8	-
80 BIS UNTER 85	11	-	8.8	-	18	-	14.9	-	29	-	29	11.8	-
85 UND MEHR JAHRE	1	-	0.8	-	9	-	7.4	-	10	-	10	4.1	-
ZUSAMMEN	125	-	100.0	-	121	-	100.0	-	246	-	246	100.0	-

186 = HODEN

ALTERSGRUPPEN	LEBEND				TOT				INSGESAMT				
	ABSOLUT		PROZENT		ABSOLUT		PROZENT		ABSOLUT		PROZENT		
	M	W	M	W	M	W	M	W	M	W	ZUS.	M	W
0 BIS UNTER 5	-	-	-	-	-	-	-	-	-	-	-	-	-
5 BIS UNTER 10	-	-	-	-	-	-	-	-	-	-	-	-	-
10 BIS UNTER 15	-	-	-	-	-	-	-	-	-	-	-	-	-
15 BIS UNTER 20	-	-	-	-	-	-	-	-	-	-	-	-	-
20 BIS UNTER 25	1	-	7.7	-	2	-	33.3	-	3	-	3	15.8	-
25 BIS UNTER 30	3	-	23.1	-	2	-	33.3	-	5	-	5	26.3	-
30 BIS UNTER 35	2	-	15.4	-	-	-	-	-	2	-	2	10.5	-
35 BIS UNTER 40	3	-	23.1	-	-	-	-	-	3	-	3	15.8	-
40 BIS UNTER 45	2	-	15.4	-	-	-	-	-	2	-	2	10.5	-
45 BIS UNTER 50	1	-	7.7	-	-	-	-	-	1	-	1	5.3	-
50 BIS UNTER 55	-	-	-	-	-	-	-	-	-	-	-	-	-
55 BIS UNTER 60	1	-	7.7	-	1	-	16.7	-	2	-	2	10.5	-
60 BIS UNTER 65	-	-	-	-	-	-	-	-	-	-	-	-	-
65 BIS UNTER 70	-	-	-	-	-	-	-	-	-	-	-	-	-
70 BIS UNTER 75	-	-	-	-	-	-	-	-	-	-	-	-	-
75 BIS UNTER 80	-	-	-	-	-	-	-	-	-	-	-	-	-
80 BIS UNTER 85	-	-	-	-	-	-	-	-	-	-	-	-	-
85 UND MEHR JAHRE	-	-	-	-	1	-	16.7	-	1	-	1	5.3	-
ZUSAMMEN	13	-	100.0	-	6	-	100.0	-	19	-	19	100.0	-

187 = SONSTIGE U. N. NAHER BEZ. MAENNL. GESCHLECHTSORGANE (PENIS USW.)

ALTERSGRUPPEN	LEBEND				TOT				INSGESAMT				
	ABSOLUT		PROZENT		ABSOLUT		PROZENT		ABSOLUT		PROZENT		
	M	W	M	W	M	W	M	W	M	W	ZUS.	M	W
0 BIS UNTER 5	-	-	-	-	-	-	-	-	-	-	-	-	-
5 BIS UNTER 10	-	-	-	-	-	-	-	-	-	-	-	-	-
10 BIS UNTER 15	-	-	-	-	-	-	-	-	-	-	-	-	-
15 BIS UNTER 20	-	-	-	-	-	-	-	-	-	-	-	-	-
20 BIS UNTER 25	-	-	-	-	-	-	-	-	-	-	-	-	-
25 BIS UNTER 30	-	-	-	-	-	-	-	-	-	-	-	-	-
30 BIS UNTER 35	-	-	-	-	-	-	-	-	-	-	-	-	-
35 BIS UNTER 40	-	-	-	-	-	-	-	-	-	-	-	-	-
40 BIS UNTER 45	-	-	-	-	-	-	-	-	-	-	-	-	-
45 BIS UNTER 50	-	-	-	-	-	-	-	-	-	-	-	-	-
50 BIS UNTER 55	-	-	-	-	-	-	-	-	-	-	-	-	-
55 BIS UNTER 60	-	-	-	-	-	-	-	-	-	-	-	-	-
60 BIS UNTER 65	-	-	-	-	-	-	-	-	-	-	-	-	-
65 BIS UNTER 70	2	-	50.0	-	1	-	50.0	-	3	-	3	50.0	-
70 BIS UNTER 75	-	-	-	-	-	-	-	-	-	-	-	-	-
75 BIS UNTER 80	1	-	25.0	-	-	-	-	-	1	-	1	16.7	-
80 BIS UNTER 85	-	-	-	-	1	-	50.0	-	1	-	1	16.7	-
85 UND MEHR JAHRE	1	-	25.0	-	-	-	-	-	1	-	1	16.7	-
ZUSAMMEN	4	-	100.0	-	2	-	100.0	-	6	-	6	100.0	-

188 = HARNBLASE

ALTERSGRUPPEN	LEBEND				TOT				INSGESAMT				
	ABSOLUT		PROZENT		ABSOLUT		PROZENT		ABSOLUT		ZUS.	PROZENT	
	M	W	M	W	M	W	M	W	M	W		M	W
0 BIS UNTER 5	-	-	-	-	-	-	-	-	-	-	-	-	-
5 BIS UNTER 10	-	-	-	-	-	-	-	-	-	-	-	-	-
10 BIS UNTER 15	-	-	-	-	-	-	-	-	-	-	-	-	-
15 BIS UNTER 20	-	-	-	-	-	-	-	-	-	-	-	-	-
20 BIS UNTER 25	-	-	-	-	-	-	-	-	-	-	-	-	-
25 BIS UNTER 30	-	-	-	-	-	-	-	-	-	-	-	-	-
30 BIS UNTER 35	1	-	1.4	-	-	-	-	-	1	-	1	0.8	-
35 BIS UNTER 40	-	-	-	-	-	-	-	-	-	-	-	-	-
40 BIS UNTER 45	3	2	4.3	15.4	-	-	-	-	3	2	5	2.3	6.3
45 BIS UNTER 50	4	-	5.7	-	3	-	4.8	-	7	-	7	5.3	-
50 BIS UNTER 55	9	1	12.9	7.7	2	-	3.2	-	11	1	12	8.3	3.1
55 BIS UNTER 60	6	2	8.6	15.4	1	2	1.6	10.5	7	4	11	5.3	12.5
60 BIS UNTER 65	15	3	21.4	23.1	7	5	11.1	26.3	22	8	30	16.5	25.0
65 BIS UNTER 70	9	2	12.9	15.4	12	2	19.0	10.5	21	4	25	15.8	12.5
70 BIS UNTER 75	12	2	17.1	15.4	18	3	28.6	15.8	30	5	35	22.6	15.6
75 BIS UNTER 80	8	-	11.4	-	10	2	15.9	10.5	18	2	20	13.5	6.3
80 BIS UNTER 85	3	1	4.3	7.7	6	3	9.5	15.8	9	4	13	6.8	12.5
85 UND MEHR JAHRE	-	-	-	-	4	2	6.3	10.5	4	2	6	3.0	6.3
ZUSAMMEN	70	13	100.0	100.0	63	19	100.0	100.0	133	32	165	100.0	100.0

189 = SONSTIGE UND NICHT NAHER BEZ. HARNORGANE (NIERE, NIERENBECKEN, HARNLEITER)

ALTERSGRUPPEN	LEBEND				TOT				INSGESAMT				
	ABSOLUT		PROZENT		ABSOLUT		PROZENT		ABSOLUT		ZUS.	PROZENT	
	M	W	M	W	M	W	M	W	M	W		M	W
0 BIS UNTER 5	-	-	-	-	-	-	-	-	-	-	-	-	-
5 BIS UNTER 10	-	-	-	-	-	-	-	-	-	-	-	-	-
10 BIS UNTER 15	-	-	-	-	-	-	-	-	-	-	-	-	-
15 BIS UNTER 20	-	1	-	5.6	-	1	-	4.3	-	2	2	-	4.9
20 BIS UNTER 25	-	-	-	-	-	-	-	-	-	-	-	-	-
25 BIS UNTER 30	-	-	-	-	-	-	-	-	-	-	-	-	-
30 BIS UNTER 35	1	-	4.5	-	1	-	3.6	-	2	-	2	4.0	-
35 BIS UNTER 40	4	-	18.2	-	-	-	-	-	4	-	4	8.0	-
40 BIS UNTER 45	1	-	4.5	-	1	-	3.6	-	2	-	2	4.0	-
45 BIS UNTER 50	-	-	-	-	3	1	10.7	4.3	3	1	4	6.0	2.4
50 BIS UNTER 55	7	6	31.8	33.3	5	1	17.9	4.3	12	7	19	24.0	17.1
55 BIS UNTER 60	3	1	13.6	5.6	-	3	-	13.0	3	4	7	6.0	9.8
60 BIS UNTER 65	1	5	4.5	27.8	3	4	10.7	17.4	4	9	13	8.0	22.0
65 BIS UNTER 70	4	3	18.2	16.7	4	5	14.3	21.7	8	8	16	16.0	19.5
70 BIS UNTER 75	-	1	-	5.6	5	7	17.9	30.4	5	8	13	10.0	19.5
75 BIS UNTER 80	1	-	4.5	-	5	1	17.9	4.3	6	1	7	12.0	2.4
80 BIS UNTER 85	-	1	-	5.6	1	-	3.6	-	1	1	2	2.0	2.4
85 UND MEHR JAHRE	-	-	-	-	-	-	-	-	-	-	-	-	-
ZUSAMMEN	22	18	100.0	100.0	28	23	100.0	100.0	50	41	91	100.0	100.0

189.0 = NIEREN

ALTERSGRUPPEN	LEBEND				TOT				INSGESAMT				
	ABSOLUT		PROZENT		ABSOLUT		PROZENT		ABSOLUT		ZUS.	PROZENT	
	M	W	M	W	M	W	M	W	M	W		M	W
0 BIS UNTER 5	-	-	-	-	-	-	-	-	-	-	-	-	-
5 BIS UNTER 10	-	-	-	-	-	-	-	-	-	-	-	-	-
10 BIS UNTER 15	-	-	-	-	-	-	-	-	-	-	-	-	-
15 BIS UNTER 20	-	1	-	6.7	-	1	-	4.8	-	2	2	-	5.6
20 BIS UNTER 25	-	-	-	-	-	-	-	-	-	-	-	-	-
25 BIS UNTER 30	-	-	-	-	-	-	-	-	-	-	-	-	-
30 BIS UNTER 35	1	-	4.8	-	1	-	4.0	-	2	-	2	4.3	-
35 BIS UNTER 40	4	-	19.0	-	-	-	-	-	4	-	4	8.7	-
40 BIS UNTER 45	1	-	4.8	-	1	-	4.0	-	2	-	2	4.3	-
45 BIS UNTER 50	-	-	-	-	2	1	8.0	4.8	2	1	3	4.3	2.8
50 BIS UNTER 55	6	4	28.6	26.7	4	1	16.0	4.8	10	5	15	21.7	13.9
55 BIS UNTER 60	3	1	14.3	6.7	-	3	-	14.3	3	4	7	6.5	11.1
60 BIS UNTER 65	1	5	4.8	33.3	3	3	12.0	14.3	4	8	12	8.7	22.2
65 BIS UNTER 70	4	3	19.0	20.0	4	4	16.0	19.0	8	7	15	17.4	19.4
70 BIS UNTER 75	-	1	-	6.7	5	7	20.0	33.3	5	8	13	10.9	22.2
75 BIS UNTER 80	1	-	4.8	-	4	1	16.0	4.8	5	1	6	10.9	2.8
80 BIS UNTER 85	-	-	-	-	-	-	4.0	-	1	-	1	2.2	-
85 UND MEHR JAHRE	-	-	-	-	-	-	-	-	-	-	-	-	-
ZUSAMMEN	21	15	100.0	100.0	25	21	100.0	100.0	46	36	82	100.0	100.0

180 - 189 = HARN- UND GESCHLECHTSORGANE

ALTERSGRUPPEN	LEBEND				TOT				INSGESAMT					
	ABSOLUT		PROZENT		ABSOLUT		PROZENT		ABSOLUT		ZUS.	PROZENT		
	M	W	M	W	M	W	M	W	M	W		M	W	
0 BIS UNTER 5	-	-	-	-	-	-	-	-	-	-	-	-	-	-
5 BIS UNTER 10	-	-	-	-	-	-	-	-	-	-	-	-	-	-
10 BIS UNTER 15	-	-	-	-	-	-	-	-	-	-	-	-	-	-
15 BIS UNTER 20	-	2	-	0.7	-	1	-	0.4	-	3	3	-	0.6	-
20 BIS UNTER 25	1	-	0.4	-	2	-	0.9	-	3	-	3	0.7	-	-
25 BIS UNTER 30	3	1	1.3	0.4	2	2	0.9	0.8	5	3	8	1.1	0.6	-
30 BIS UNTER 35	4	3	1.7	1.1	1	1	0.5	0.4	5	4	9	1.1	0.8	-
35 BIS UNTER 40	7	16	3.0	5.8	1	3	0.5	1.3	8	19	27	1.8	3.7	-
40 BIS UNTER 45	6	14	2.6	5.0	1	6	0.5	2.5	7	20	27	1.5	3.9	-
45 BIS UNTER 50	5	16	2.1	5.8	7	13	3.2	5.5	12	29	41	2.6	5.6	-
50 BIS UNTER 55	21	33	9.0	11.9	8	14	3.6	5.9	29	47	76	6.4	9.1	-
55 BIS UNTER 60	15	48	6.4	17.3	5	30	2.3	12.6	20	78	98	4.4	15.1	-
60 BIS UNTER 65	35	39	15.0	14.0	17	29	7.7	12.2	52	68	120	11.5	13.2	-
65 BIS UNTER 70	43	53	18.4	19.1	35	43	15.9	18.1	78	96	174	17.2	18.6	-
70 BIS UNTER 75	40	31	17.1	11.2	53	38	24.1	16.0	93	69	162	20.5	13.4	-
75 BIS UNTER 80	38	15	16.2	5.4	48	30	21.8	12.6	86	45	131	18.9	8.7	-
80 BIS UNTER 85	14	7	6.0	2.5	26	18	11.8	7.6	40	25	65	8.8	4.8	-
85 UND MEHR JAHRE	2	-	0.9	-	14	10	6.4	4.2	16	10	26	3.5	1.9	-
ZUSAMMEN	234	278	100.0	100.0	220	238	100.0	100.0	454	516	970	100.0	100.0	-

190 = AUGE

ALTERSGRUPPEN	LEBEND				TOT				INSGESAMT					
	ABSOLUT		PROZENT		ABSOLUT		PROZENT		ABSOLUT		ZUS.	PROZENT		
	M	W	M	W	M	W	M	W	M	W		M	W	
0 BIS UNTER 5	-	-	-	-	-	-	-	-	-	-	-	-	-	-
5 BIS UNTER 10	-	-	-	-	-	-	-	-	-	-	-	-	-	-
10 BIS UNTER 15	-	-	-	-	-	-	-	-	-	-	-	-	-	-
15 BIS UNTER 20	-	-	-	-	-	-	-	-	-	-	-	-	-	-
20 BIS UNTER 25	-	-	-	-	-	-	-	-	-	-	-	-	-	-
25 BIS UNTER 30	-	-	-	-	-	-	-	-	-	-	-	-	-	-
30 BIS UNTER 35	-	-	-	-	-	-	-	-	-	-	-	-	-	-
35 BIS UNTER 40	-	-	-	-	1	-	50.0	-	1	-	1	14.3	-	-
40 BIS UNTER 45	1	-	20.0	-	-	-	-	-	1	-	1	14.3	-	-
45 BIS UNTER 50	-	-	-	-	-	-	-	-	-	-	-	-	-	-
50 BIS UNTER 55	-	-	-	-	1	-	100.0	-	-	-	-	-	-	-
55 BIS UNTER 60	-	-	-	-	-	-	-	-	-	-	-	-	-	-
60 BIS UNTER 65	-	1	-	33.3	-	-	-	-	-	1	1	-	25.0	-
65 BIS UNTER 70	1	1	20.0	33.3	1	-	50.0	-	2	1	3	28.6	25.0	-
70 BIS UNTER 75	1	1	20.0	33.3	-	-	-	-	1	1	2	14.3	25.0	-
75 BIS UNTER 80	1	-	20.0	-	-	-	-	-	1	-	1	14.3	-	-
80 BIS UNTER 85	1	-	20.0	-	-	-	-	-	1	-	1	14.3	-	-
85 UND MEHR JAHRE	-	-	-	-	-	-	-	-	-	-	-	-	-	-
ZUSAMMEN	5	3	100.0	100.0	2	1	100.0	100.0	7	4	11	100.0	100.0	-

191 + 192 = GEHIRN UND NERVENSYSTEM

ALTERSGRUPPEN	LEBEND				TOT				INSGESAMT					
	ABSOLUT		PROZENT		ABSOLUT		PROZENT		ABSOLUT		ZUS.	PROZENT		
	M	W	M	W	M	W	M	W	M	W		M	W	
0 BIS UNTER 5	2	-	15.4	-	2	1	6.3	3.1	4	1	5	8.9	2.1	-
5 BIS UNTER 10	-	-	-	-	1	-	3.1	-	1	-	1	2.2	-	-
10 BIS UNTER 15	1	-	7.7	-	3	-	9.4	-	4	-	4	8.9	-	-
15 BIS UNTER 20	-	1	-	6.7	1	-	3.1	-	1	1	2	2.2	2.1	-
20 BIS UNTER 25	1	1	7.7	6.7	1	1	-	3.1	1	2	3	2.2	4.3	-
25 BIS UNTER 30	2	1	15.4	6.7	-	1	-	3.1	2	2	4	4.4	4.3	-
30 BIS UNTER 35	1	-	7.7	-	-	-	-	-	1	-	1	2.2	-	-
35 BIS UNTER 40	-	2	-	13.3	-	2	-	6.3	-	4	4	-	8.5	-
40 BIS UNTER 45	2	-	15.4	-	1	1	3.1	3.1	3	1	4	6.7	2.1	-
45 BIS UNTER 50	2	1	15.4	6.7	2	2	6.3	6.3	4	3	7	8.9	6.4	-
50 BIS UNTER 55	-	3	-	20.0	6	7	18.8	21.9	6	10	16	13.3	21.3	-
55 BIS UNTER 60	2	4	15.4	26.7	6	2	18.8	6.3	8	6	14	17.8	12.8	-
60 BIS UNTER 65	-	-	-	-	3	5	9.4	15.6	3	5	8	6.7	10.6	-
65 BIS UNTER 70	-	1	-	6.7	3	3	9.4	9.4	3	4	7	6.7	8.5	-
70 BIS UNTER 75	-	1	-	6.7	4	5	12.5	15.6	4	6	10	8.9	12.8	-
75 BIS UNTER 80	-	-	-	-	-	2	-	6.3	-	2	2	-	4.3	-
80 BIS UNTER 85	-	-	-	-	-	-	-	-	-	-	-	-	-	-
85 UND MEHR JAHRE	-	-	-	-	-	-	-	-	-	-	-	-	-	-
ZUSAMMEN	13	15	100.0	100.0	32	32	100.0	100.0	45	47	92	100.0	100.0	-

193 = SCHILDDRUESE

ALTERSGRUPPEN	LEBEND				TOT				INSGESAMT				
	ABSOLUT		PROZENT		ABSOLUT		PROZENT		ABSOLUT		ZUS.	PROZENT	
	M	W	M	W	M	W	M	W	M	W		M	W
0 BIS UNTER 5	-	-	-	-	-	-	-	-	-	-	-	-	-
5 BIS UNTER 10	-	-	-	-	-	-	-	-	-	-	-	-	-
10 BIS UNTER 15	-	-	-	-	-	-	-	-	-	-	-	-	-
15 BIS UNTER 20	-	-	-	-	-	-	-	-	-	-	-	-	-
20 BIS UNTER 25	-	-	-	-	-	-	-	-	-	-	-	-	-
25 BIS UNTER 30	-	1	-	5.9	-	-	-	-	-	1	1	-	3.6
30 BIS UNTER 35	2	1	22.2	5.9	-	-	-	-	2	1	3	12.5	3.6
35 BIS UNTER 40	2	-	22.2	-	-	-	-	-	2	-	2	12.5	-
40 BIS UNTER 45	-	2	-	11.8	-	-	-	-	-	2	2	-	7.1
45 BIS UNTER 50	1	2	11.1	11.8	-	-	-	-	1	2	3	6.3	7.1
50 BIS UNTER 55	3	3	33.3	17.6	1	1	14.3	9.1	4	4	8	25.0	14.3
55 BIS UNTER 60	-	1	-	5.9	1	-	14.3	-	1	1	2	6.3	3.6
60 BIS UNTER 65	1	1	11.1	5.9	-	1	-	9.1	1	2	3	6.3	7.1
65 BIS UNTER 70	-	4	-	23.5	-	1	-	9.1	-	5	5	-	17.9
70 BIS UNTER 75	-	1	-	5.9	3	1	42.9	9.1	3	2	5	18.8	7.1
75 BIS UNTER 80	-	1	-	5.9	2	4	28.6	36.4	2	5	7	12.5	17.9
80 BIS UNTER 85	-	-	-	-	-	2	-	18.2	-	2	2	-	7.1
85 UND MEHR JAHRE	-	-	-	-	-	1	-	9.1	-	1	1	-	3.6
ZUSAMMEN	9	17	100.0	100.0	7	11	100.0	100.0	16	28	44	100.0	100.0

194 = SONSTIGE ENDOKRINE DRUESEN

ALTERSGRUPPEN	LEBEND				TOT				INSGESAMT				
	ABSOLUT		PROZENT		ABSOLUT		PROZENT		ABSOLUT		ZUS.	PROZENT	
	M	W	M	W	M	W	M	W	M	W		M	W
0 BIS UNTER 5	-	-	-	-	-	-	-	-	-	-	-	-	-
5 BIS UNTER 10	-	-	-	-	-	-	-	-	-	-	-	-	-
10 BIS UNTER 15	-	-	-	-	-	-	-	-	-	-	-	-	-
15 BIS UNTER 20	-	-	-	-	-	-	-	-	-	-	-	-	-
20 BIS UNTER 25	-	-	-	-	-	-	-	-	-	-	-	-	-
25 BIS UNTER 30	-	-	-	-	-	1	-	50.0	-	1	1	-	25.0
30 BIS UNTER 35	-	-	-	-	-	-	-	-	-	-	-	-	-
35 BIS UNTER 40	-	-	-	-	-	-	-	-	-	-	-	-	-
40 BIS UNTER 45	-	1	-	50.0	-	-	-	-	-	1	1	-	25.0
45 BIS UNTER 50	-	1	-	50.0	-	-	-	-	-	1	1	-	25.0
50 BIS UNTER 55	-	-	-	-	-	-	-	-	-	-	-	-	-
55 BIS UNTER 60	-	-	-	-	-	-	-	-	-	-	-	-	-
60 BIS UNTER 65	-	-	-	-	-	-	-	-	-	-	-	-	-
65 BIS UNTER 70	-	-	-	-	1	-	100.0	-	1	-	1	100.0	-
70 BIS UNTER 75	-	-	-	-	-	1	-	50.0	-	1	1	-	25.0
75 BIS UNTER 80	-	-	-	-	-	-	-	-	-	-	-	-	-
80 BIS UNTER 85	-	-	-	-	-	-	-	-	-	-	-	-	-
85 UND MEHR JAHRE	-	-	-	-	-	-	-	-	-	-	-	-	-
ZUSAMMEN	-	2	-	100.0	1	2	100.0	100.0	1	4	5	100.0	100.0

195 - 199 = SEK. BOESARTIGE NEUBILDUNGEN U. SONST. NEUBILDUNGEN UNBEK. SITZES

ALTERSGRUPPEN	LEBEND				TOT				INSGESAMT				
	ABSOLUT		PROZENT		ABSOLUT		PROZENT		ABSOLUT		ZUS.	PROZENT	
	M	W	M	W	M	W	M	W	M	W		M	W
0 BIS UNTER 5	-	-	-	-	-	-	-	-	-	-	-	-	-
5 BIS UNTER 10	-	-	-	-	-	-	-	-	-	-	-	-	-
10 BIS UNTER 15	-	-	-	-	-	-	-	-	-	-	-	-	-
15 BIS UNTER 20	-	-	-	-	-	-	-	-	-	-	-	-	-
20 BIS UNTER 25	-	-	-	-	-	-	-	-	-	-	-	-	-
25 BIS UNTER 30	-	-	-	-	-	-	-	-	-	-	-	-	-
30 BIS UNTER 35	1	-	14.3	-	1	1	0.9	0.8	2	1	3	1.8	0.7
35 BIS UNTER 40	-	1	-	4.3	1	-	0.9	-	1	1	2	0.9	0.7
40 BIS UNTER 45	-	2	-	8.7	1	3	0.9	2.5	1	5	6	0.9	3.5
45 BIS UNTER 50	1	1	14.3	4.3	5	2	4.7	1.7	6	3	9	5.3	2.1
50 BIS UNTER 55	1	2	14.3	8.7	7	4	6.6	3.4	8	6	14	7.1	4.3
55 BIS UNTER 60	-	-	-	-	9	16	8.5	13.6	9	16	25	8.0	11.3
60 BIS UNTER 65	1	3	14.3	13.0	8	5	7.5	4.2	9	8	17	8.0	5.7
65 BIS UNTER 70	1	4	14.3	17.4	26	17	24.5	14.4	27	21	48	23.9	14.9
70 BIS UNTER 75	1	3	14.3	13.0	15	29	14.2	24.6	16	32	48	14.2	22.7
75 BIS UNTER 80	-	5	-	21.7	20	23	18.9	19.5	20	28	48	17.7	19.9
80 BIS UNTER 85	1	2	14.3	8.7	9	11	8.5	9.3	10	13	23	8.8	9.2
85 UND MEHR JAHRE	-	-	-	-	4	7	3.8	5.9	4	7	11	3.5	5.0
ZUSAMMEN	7	23	100.0	100.0	106	118	100.0	100.0	113	141	254	100.0	100.0

190 - 199 = BOESARTIGE NEUBILDUNGEN SONSTIGER U. N. NAHER BEZ. SITZE

ALTERSGRUPPEN	LEBEND				TOT				INSGESAMT					
	ABSOLUT		PROZENT		ABSOLUT		PROZENT		ABSOLUT		PROZENT			
	M	W	M	W	M	W	M	W	M	W	ZUS.	M	W	
0 BIS UNTER 5	2	-	5.9	-	2	1	1.4	0.6	4	1	5	2.2	0.4	
5 BIS UNTER 10	-	-	-	-	1	-	0.7	-	1	-	1	0.5	-	
10 BIS UNTER 15	1	-	2.9	-	3	-	2.0	-	4	-	4	2.2	-	
15 BIS UNTER 20	-	1	-	1.7	1	-	0.7	-	1	1	2	0.5	0.4	
20 BIS UNTER 25	1	1	2.9	1.7	-	1	-	0.6	1	2	3	0.5	0.9	
25 BIS UNTER 30	2	2	5.9	3.3	-	2	-	1.2	2	4	6	1.1	1.8	
30 BIS UNTER 35	4	1	11.8	1.7	1	1	0.7	0.6	5	2	7	2.7	0.9	
35 BIS UNTER 40	2	3	5.9	5.0	2	2	1.4	1.2	4	5	9	2.2	2.2	
40 BIS UNTER 45	3	5	8.8	8.3	2	4	1.4	2.4	5	9	14	2.7	4.0	
45 BIS UNTER 50	4	5	11.8	8.3	7	4	4.7	2.4	11	9	20	6.0	4.0	
50 BIS UNTER 55	4	8	11.8	13.3	14	13	9.5	7.9	18	21	39	9.9	9.4	
55 BIS UNTER 60	2	5	5.9	8.3	16	18	10.8	11.0	18	23	41	9.9	10.3	
60 BIS UNTER 65	2	5	5.9	8.3	11	11	7.4	6.7	13	16	29	7.1	7.1	
65 BIS UNTER 70	2	10	5.9	16.7	31	21	20.9	12.8	33	31	64	18.1	13.8	
70 BIS UNTER 75	2	6	5.9	10.0	22	36	14.9	22.0	24	42	66	13.2	18.8	
75 BIS UNTER 80	1	6	2.9	10.0	22	29	14.9	17.7	23	35	58	12.6	15.6	
80 BIS UNTER 85	2	2	5.9	3.3	9	13	6.1	7.9	11	15	26	6.0	6.7	
85 UND MEHR JAHRE	-	-	-	-	4	8	2.7	4.9	4	8	12	2.2	3.6	
ZUSAMMEN	34	60	100.0	100.0	148	164	100.0	100.0	182	224	406	100.0	100.0	

200 + 202 = MALIGNEN LYMPHOMEN (AUSSER LYMPHOGRANULOMATOSE)

ALTERSGRUPPEN	LEBEND				TOT				INSGESAMT					
	ABSOLUT		PROZENT		ABSOLUT		PROZENT		ABSOLUT		PROZENT			
	M	W	M	W	M	W	M	W	M	W	ZUS.	M	W	
0 BIS UNTER 5	-	1	-	7.7	-	-	-	-	-	1	1	-	3.2	
5 BIS UNTER 10	-	-	-	-	1	-	4.8	-	1	-	1	2.9	-	
10 BIS UNTER 15	-	-	-	-	-	-	-	-	-	-	-	-	-	
15 BIS UNTER 20	-	1	-	7.7	-	1	-	5.6	-	2	2	-	6.5	
20 BIS UNTER 25	-	-	-	-	-	1	-	5.6	-	-	1	-	3.2	
25 BIS UNTER 30	-	1	-	7.7	-	-	-	-	-	1	-	-	-	
30 BIS UNTER 35	-	-	-	-	-	-	-	-	-	-	-	-	-	
35 BIS UNTER 40	-	1	-	7.7	-	1	-	5.6	-	2	2	-	6.5	
40 BIS UNTER 45	1	-	7.1	-	1	-	4.8	-	2	-	2	5.7	-	
45 BIS UNTER 50	1	-	7.1	-	2	-	9.5	-	3	-	3	8.6	-	
50 BIS UNTER 55	2	1	14.3	7.7	3	1	14.3	5.6	5	2	7	14.3	6.5	
55 BIS UNTER 60	1	-	7.1	-	-	-	-	-	1	-	1	2.9	-	
60 BIS UNTER 65	3	2	21.4	15.4	2	1	9.5	5.6	5	3	8	14.3	9.7	
65 BIS UNTER 70	1	1	7.1	7.7	4	2	19.0	11.1	5	3	8	14.3	9.7	
70 BIS UNTER 75	1	3	7.1	23.1	2	6	9.5	33.3	3	9	12	8.6	29.0	
75 BIS UNTER 80	3	2	21.4	15.4	5	4	23.8	22.2	8	6	14	22.9	19.4	
80 BIS UNTER 85	1	-	7.1	-	1	-	4.8	-	2	-	2	5.7	-	
85 UND MEHR JAHRE	-	-	-	-	-	1	-	5.6	-	1	1	-	3.2	
ZUSAMMEN	14	13	100.0	100.0	21	18	100.0	100.0	35	31	66	100.0	100.0	

201 = LYMPHOGRANULOMATOSE

ALTERSGRUPPEN	LEBEND				TOT				INSGESAMT					
	ABSOLUT		PROZENT		ABSOLUT		PROZENT		ABSOLUT		PROZENT			
	M	W	M	W	M	W	M	W	M	W	ZUS.	M	W	
0 BIS UNTER 5	-	-	-	-	-	-	-	-	-	-	-	-	-	
5 BIS UNTER 10	-	-	-	-	-	-	-	-	-	-	-	-	-	
10 BIS UNTER 15	-	2	-	33.3	-	-	-	-	-	2	2	-	20.0	
15 BIS UNTER 20	2	2	20.0	33.3	-	-	-	-	2	2	4	11.8	20.0	
20 BIS UNTER 25	1	-	10.0	-	1	-	14.3	-	2	-	2	11.8	-	
25 BIS UNTER 30	2	2	20.0	33.3	1	-	14.3	-	3	2	5	17.6	20.0	
30 BIS UNTER 35	-	-	-	-	-	-	-	-	-	-	-	-	-	
35 BIS UNTER 40	-	-	-	-	1	1	14.3	25.0	1	1	2	5.9	10.0	
40 BIS UNTER 45	1	-	10.0	-	-	-	-	-	1	-	1	5.9	-	
45 BIS UNTER 50	-	-	-	-	1	-	14.3	-	1	-	1	5.9	-	
50 BIS UNTER 55	1	-	10.0	-	-	2	-	50.0	1	2	3	5.9	20.0	
55 BIS UNTER 60	3	-	30.0	-	-	-	-	-	3	-	3	17.6	-	
60 BIS UNTER 65	-	-	-	-	-	-	-	-	-	-	-	-	-	
65 BIS UNTER 70	-	-	-	-	1	-	14.3	-	1	-	1	5.9	-	
70 BIS UNTER 75	-	-	-	-	2	-	28.6	-	2	-	2	11.8	-	
75 BIS UNTER 80	-	-	-	-	-	-	-	-	-	-	-	-	-	
80 BIS UNTER 85	-	-	-	-	-	1	-	25.0	-	1	1	-	10.0	
85 UND MEHR JAHRE	-	-	-	-	-	-	-	-	-	-	-	-	-	
ZUSAMMEN	10	6	100.0	100.0	7	4	100.0	100.0	17	10	27	100.0	100.0	

203 = MULTIPLES MYELOM

ALTERSGRUPPEN	LEBEND				TOT				INSGESAMT				
	ABSOLUT		PROZENT		ABSOLUT		PROZENT		ABSOLUT		ZUS.	PROZENT	
	M	W	M	W	M	W	M	W	M	W		M	W
0 BIS UNTER 5	-	-	-	-	-	-	-	-	-	-	-	-	-
5 BIS UNTER 10	-	-	-	-	-	-	-	-	-	-	-	-	-
10 BIS UNTER 15	-	-	-	-	-	-	-	-	-	-	-	-	-
15 BIS UNTER 20	-	-	-	-	-	-	-	-	-	-	-	-	-
20 BIS UNTER 25	-	-	-	-	-	-	-	-	-	-	-	-	-
25 BIS UNTER 30	-	-	-	-	-	-	-	-	-	-	-	-	-
30 BIS UNTER 35	-	-	-	-	-	-	-	-	-	-	-	-	-
35 BIS UNTER 40	-	-	-	-	-	-	-	-	-	-	-	-	-
40 BIS UNTER 45	-	-	-	-	-	-	-	-	-	-	-	-	-
45 BIS UNTER 50	-	-	-	-	1	-	7.7	-	1	1	-	-	7.7
50 BIS UNTER 55	-	-	-	-	-	-	-	-	-	-	-	-	-
55 BIS UNTER 60	-	-	-	-	3	-	23.1	-	3	3	-	-	23.1
60 BIS UNTER 65	-	-	-	-	1	2	11.1	15.4	1	2	3	10.0	15.4
65 BIS UNTER 70	1	-	100.0	-	1	-	11.1	-	2	-	2	20.0	-
70 BIS UNTER 75	-	-	-	-	4	1	44.4	7.7	4	1	5	40.0	7.7
75 BIS UNTER 80	-	-	-	-	3	5	33.3	38.5	3	5	8	30.0	38.5
80 BIS UNTER 85	-	-	-	-	1	-	7.7	-	1	1	1	-	7.7
85 UND MEHR JAHRE	-	-	-	-	-	-	-	-	-	-	-	-	-
ZUSAMMEN	1	-	100.0	-	9	13	100.0	100.0	10	13	23	100.0	100.0

204 = LYMPHATISCHE LEUKAEMIE

ALTERSGRUPPEN	LEBEND				TOT				INSGESAMT				
	ABSOLUT		PROZENT		ABSOLUT		PROZENT		ABSOLUT		ZUS.	PROZENT	
	M	W	M	W	M	W	M	W	M	W		M	W
0 BIS UNTER 5	-	-	-	-	-	2	-	18.2	-	2	2	-	13.3
5 BIS UNTER 10	2	-	20.0	-	-	-	-	-	2	-	2	8.0	-
10 BIS UNTER 15	1	-	10.0	-	1	-	9.1	-	1	1	2	4.0	6.7
15 BIS UNTER 20	1	-	10.0	-	-	-	-	-	1	-	1	4.0	-
20 BIS UNTER 25	-	-	-	-	-	-	-	-	-	-	-	-	-
25 BIS UNTER 30	-	-	-	-	-	-	-	-	-	-	-	-	-
30 BIS UNTER 35	-	-	-	-	-	-	-	-	-	-	-	-	-
35 BIS UNTER 40	-	-	-	-	1	-	6.7	-	1	-	1	4.0	-
40 BIS UNTER 45	-	1	-	25.0	-	-	-	-	-	1	1	-	6.7
45 BIS UNTER 50	1	-	10.0	-	1	-	9.1	-	1	1	2	4.0	6.7
50 BIS UNTER 55	-	-	-	-	-	-	-	-	-	-	-	-	-
55 BIS UNTER 60	-	-	-	-	-	-	-	-	-	-	-	-	-
60 BIS UNTER 65	-	1	-	25.0	3	-	20.0	-	3	1	4	12.0	6.7
65 BIS UNTER 70	1	1	10.0	25.0	2	1	13.3	9.1	3	2	5	12.0	13.3
70 BIS UNTER 75	4	-	40.0	-	2	3	13.3	27.3	6	3	9	24.0	20.0
75 BIS UNTER 80	-	1	-	25.0	1	1	6.7	9.1	1	2	3	4.0	13.3
80 BIS UNTER 85	-	-	-	-	4	2	26.7	18.2	4	2	6	16.0	13.3
85 UND MEHR JAHRE	-	-	-	-	2	-	13.3	-	2	-	2	8.0	-
ZUSAMMEN	10	4	100.0	100.0	15	11	100.0	100.0	25	15	40	100.0	100.0

205 = MYELOISCHE LEUKAEMIE

ALTERSGRUPPEN	LEBEND				TOT				INSGESAMT				
	ABSOLUT		PROZENT		ABSOLUT		PROZENT		ABSOLUT		ZUS.	PROZENT	
	M	W	M	W	M	W	M	W	M	W		M	W
0 BIS UNTER 5	-	-	-	-	-	-	-	-	-	-	-	-	-
5 BIS UNTER 10	1	-	33.3	-	-	-	-	-	1	-	1	7.1	-
10 BIS UNTER 15	-	-	-	-	-	-	-	-	-	-	-	-	-
15 BIS UNTER 20	-	-	-	-	-	-	-	-	-	-	-	-	-
20 BIS UNTER 25	-	-	-	-	1	-	9.1	-	1	-	1	7.1	-
25 BIS UNTER 30	-	-	-	-	2	-	18.2	-	2	-	2	14.3	-
30 BIS UNTER 35	1	-	33.3	-	-	-	-	-	1	-	1	7.1	-
35 BIS UNTER 40	-	1	-	100.0	-	-	-	-	-	1	1	-	7.7
40 BIS UNTER 45	-	-	-	-	1	-	9.1	-	1	-	1	7.1	-
45 BIS UNTER 50	-	-	-	-	-	-	-	-	-	-	-	-	-
50 BIS UNTER 55	-	-	-	-	1	-	9.1	-	1	-	1	7.1	-
55 BIS UNTER 60	-	-	-	-	1	1	-	8.3	-	1	1	-	7.7
60 BIS UNTER 65	-	-	-	-	1	2	9.1	16.7	1	2	3	7.1	15.4
65 BIS UNTER 70	-	-	-	-	2	3	18.2	25.0	2	3	5	14.3	23.1
70 BIS UNTER 75	-	-	-	-	1	3	9.1	25.0	1	3	4	7.1	23.1
75 BIS UNTER 80	1	-	33.3	-	-	1	-	8.3	1	1	2	7.1	7.7
80 BIS UNTER 85	-	-	-	-	2	2	18.2	16.7	2	2	4	14.3	15.4
85 UND MEHR JAHRE	-	-	-	-	-	-	-	-	-	-	-	-	-
ZUSAMMEN	3	1	100.0	100.0	11	12	100.0	100.0	14	13	27	100.0	100.0

206 - 209 = SONSTIGE LEUKAEMIEN

ALTERSGRUPPEN	LEBEND				TOT				INSGESAMT				
	ABSOLUT		PROZENT		ABSOLUT		PROZENT		ABSOLUT		PROZENT		
	M	W	M	W	M	W	M	W	M	W	ZUS.	M	W
0 BIS UNTER 5	-	1	-	33.3	1	-	5.9	-	1	1	2	5.9	9.1
5 BIS UNTER 10	-	-	-	-	1	-	5.9	-	1	-	1	5.9	-
10 BIS UNTER 15	-	-	-	-	-	-	-	-	-	-	-	-	-
15 BIS UNTER 20	-	1	-	33.3	1	1	5.9	12.5	1	2	3	5.9	18.2
20 BIS UNTER 25	-	-	-	-	1	-	5.9	-	1	-	1	5.9	-
25 BIS UNTER 30	-	-	-	-	-	-	-	-	-	-	-	-	-
30 BIS UNTER 35	-	-	-	-	1	-	5.9	-	1	-	1	5.9	-
35 BIS UNTER 40	-	-	-	-	-	1	-	12.5	-	1	1	-	9.1
40 BIS UNTER 45	-	-	-	-	-	-	-	-	-	-	-	-	-
45 BIS UNTER 50	-	-	-	-	-	-	-	-	-	-	-	-	-
50 BIS UNTER 55	-	-	-	-	2	-	11.8	-	2	-	2	11.8	-
55 BIS UNTER 60	-	-	-	-	1	-	5.9	-	1	-	1	5.9	-
60 BIS UNTER 65	-	-	-	-	2	-	11.8	-	2	-	2	11.8	-
65 BIS UNTER 70	-	-	-	-	3	3	17.6	37.5	3	3	6	17.6	27.3
70 BIS UNTER 75	-	-	-	-	1	1	5.9	12.5	1	1	2	5.9	9.1
75 BIS UNTER 80	-	1	-	33.3	2	2	11.8	25.0	2	3	5	11.8	27.3
80 BIS UNTER 85	-	-	-	-	1	-	5.9	-	1	-	1	5.9	-
85 UND MEHR JAHRE	-	-	-	-	-	-	-	-	-	-	-	-	-
ZUSAMMEN	-	3	-	100.0	17	8	100.0	100.0	17	11	28	100.0	100.0

200 - 209 = LYMPHATISCHE UND BLUTBILDENDE ORGANE

ALTERSGRUPPEN	LEBEND				TOT				INSGESAMT				
	ABSOLUT		PROZENT		ABSOLUT		PROZENT		ABSOLUT		PROZENT		
	M	W	M	W	M	W	M	W	M	W	ZUS.	M	W
0 BIS UNTER 5	-	2	-	7.4	1	2	1.3	3.0	1	4	5	0.8	4.3
5 BIS UNTER 10	3	-	7.9	-	2	-	2.5	-	5	-	5	4.2	-
10 BIS UNTER 15	1	2	2.6	7.4	-	1	-	1.5	1	3	4	0.8	3.2
15 BIS UNTER 20	3	4	7.9	14.8	1	2	1.3	3.0	4	6	10	3.4	6.5
20 BIS UNTER 25	1	-	2.6	-	3	1	3.8	1.5	4	1	5	3.4	1.1
25 BIS UNTER 30	2	3	5.3	11.1	3	-	3.8	-	5	3	8	4.2	3.2
30 BIS UNTER 35	1	-	2.6	-	1	-	1.3	-	2	-	2	1.7	-
35 BIS UNTER 40	-	2	-	7.4	2	3	2.5	4.5	2	5	7	1.7	5.4
40 BIS UNTER 45	2	1	5.3	3.7	2	-	2.5	-	4	1	5	3.4	1.1
45 BIS UNTER 50	2	-	5.3	-	3	2	3.8	3.0	5	2	7	4.2	2.2
50 BIS UNTER 55	3	1	7.9	3.7	6	3	7.5	4.5	9	4	13	7.6	4.3
55 BIS UNTER 60	4	-	10.5	-	1	4	1.3	6.1	5	4	9	4.2	4.3
60 BIS UNTER 65	3	3	7.9	11.1	9	5	11.3	7.6	12	8	20	10.2	8.6
65 BIS UNTER 70	3	2	7.9	7.4	13	9	16.3	13.6	16	11	27	13.6	11.8
70 BIS UNTER 75	5	3	13.2	11.1	12	14	15.0	21.2	17	17	34	14.4	18.3
75 BIS UNTER 80	4	4	10.5	14.8	11	13	13.8	19.7	15	17	32	12.7	18.3
80 BIS UNTER 85	1	-	2.6	-	8	6	10.0	9.1	9	6	15	7.6	6.5
85 UND MEHR JAHRE	-	-	-	-	2	1	2.5	1.5	2	1	3	1.7	1.1
ZUSAMMEN	38	27	100.0	100.0	80	66	100.0	100.0	118	93	211	100.0	100.0

BOESARTIGE NEUBILDUNGEN INSGESAMT

ALTERSGRUPPEN	LEBEND				TOT				INSGESAMT				
	ABSOLUT		PROZENT		ABSOLUT		PROZENT		ABSOLUT		PROZENT		
	M	W	M	W	M	W	M	W	M	W	ZUS.	M	W
0 BIS UNTER 5	2	2	0.3	0.2	3	3	0.2	0.3	5	5	10	0.2	0.2
5 BIS UNTER 10	3	-	0.4	-	3	1	0.2	0.1	6	1	7	0.3	0.0
10 BIS UNTER 15	2	2	0.3	0.2	4	1	0.3	0.1	6	3	9	0.3	0.1
15 BIS UNTER 20	4	9	0.6	0.8	3	3	0.2	0.3	7	12	19	0.3	0.5
20 BIS UNTER 25	5	2	0.7	0.2	5	3	0.3	0.3	10	5	15	0.5	0.2
25 BIS UNTER 30	7	9	1.0	0.8	7	6	0.5	0.5	14	15	29	0.6	0.7
30 BIS UNTER 35	14	11	2.0	1.0	5	5	0.3	0.4	19	16	35	0.9	0.7
35 BIS UNTER 40	18	39	2.5	3.7	12	16	0.8	1.3	30	55	85	1.4	2.4
40 BIS UNTER 45	22	65	3.1	6.1	32	32	2.2	2.7	54	97	151	2.5	4.3
45 BIS UNTER 50	32	84	4.5	7.9	52	48	3.5	4.0	84	132	216	3.9	5.9
50 BIS UNTER 55	84	131	11.8	12.3	78	77	5.3	6.5	162	208	370	7.4	9.2
55 BIS UNTER 60	60	131	8.5	12.3	109	104	7.4	8.7	169	235	404	7.8	10.4
60 BIS UNTER 65	87	133	12.3	12.5	148	97	10.1	8.2	235	230	465	10.8	10.2
65 BIS UNTER 70	135	167	19.0	15.7	276	178	18.8	15.0	411	345	756	18.9	15.3
70 BIS UNTER 75	124	133	17.5	12.5	335	222	22.8	18.7	459	355	814	21.1	15.7
75 BIS UNTER 80	77	104	10.9	9.8	250	199	17.0	16.7	327	303	630	15.0	13.4
80 BIS UNTER 85	27	34	3.8	3.2	98	131	6.7	11.0	125	165	290	5.7	7.3
85 UND MEHR JAHRE	6	9	0.8	0.8	51	64	3.5	5.4	57	73	130	2.6	3.2
ZUSAMMEN	709	1065	100.0	100.0	1471	1190	100.0	100.0	2180	2255	4435	100.0	100.0

AKT DER IM JAHR 1978 ERFASTEN PERSONEN

140 = LIPPE

ALTERSGRUPPEN	LEBEND				TOT				INSGESAMT				
	ABSOLUT		PROZENT		ABSOLUT		PROZENT		ABSOLUT		ZUS.	PROZENT	
	M	W	M	W	M	W	M	W	M	W		M	W
0 BIS UNTER 5	-	-	-	-	-	-	-	-	-	-	-	-	-
5 BIS UNTER 10	-	-	-	-	-	-	-	-	-	-	-	-	-
10 BIS UNTER 15	-	-	-	-	-	-	-	-	-	-	-	-	-
15 BIS UNTER 20	-	-	-	-	-	-	-	-	-	-	-	-	-
20 BIS UNTER 25	-	-	-	-	-	-	-	-	-	-	-	-	-
25 BIS UNTER 30	1	-	12.5	-	-	-	-	-	1	-	1	11.1	-
30 BIS UNTER 35	1	-	12.5	-	-	-	-	-	1	-	1	11.1	-
35 BIS UNTER 40	-	-	-	-	-	-	-	-	-	-	-	-	-
40 BIS UNTER 45	1	-	12.5	-	-	-	-	-	1	-	1	11.1	-
45 BIS UNTER 50	-	-	-	-	-	-	-	-	-	-	-	-	-
50 BIS UNTER 55	1	-	12.5	-	-	-	-	-	1	-	1	11.1	-
55 BIS UNTER 60	1	-	12.5	-	-	-	-	-	1	-	1	11.1	-
60 BIS UNTER 65	2	-	25.0	-	-	-	-	-	2	-	2	22.2	-
65 BIS UNTER 70	-	-	-	-	-	-	-	-	-	-	-	-	-
70 BIS UNTER 75	-	-	-	-	-	-	-	-	-	-	-	-	-
75 BIS UNTER 80	-	-	-	-	1	1	100.0	100.0	1	1	2	11.1	100.0
80 BIS UNTER 85	1	-	12.5	-	-	-	-	-	1	-	1	11.1	-
85 UND MEHR JAHRE	-	-	-	-	-	-	-	-	-	-	-	-	-
ZUSAMMEN	8	-	100.0	-	1	1	100.0	100.0	9	1	10	100.0	100.0

141 = ZUNGE

ALTERSGRUPPEN	LEBEND				TOT				INSGESAMT				
	ABSOLUT		PROZENT		ABSOLUT		PROZENT		ABSOLUT		ZUS.	PROZENT	
	M	W	M	W	M	W	M	W	M	W		M	W
0 BIS UNTER 5	-	-	-	-	-	-	-	-	-	-	-	-	-
5 BIS UNTER 10	-	-	-	-	-	-	-	-	-	-	-	-	-
10 BIS UNTER 15	-	-	-	-	-	-	-	-	-	-	-	-	-
15 BIS UNTER 20	-	-	-	-	-	-	-	-	-	-	-	-	-
20 BIS UNTER 25	-	-	-	-	-	-	-	-	-	-	-	-	-
25 BIS UNTER 30	-	-	-	-	-	-	-	-	-	-	-	-	-
30 BIS UNTER 35	1	-	11.1	-	-	-	-	-	1	-	1	5.0	-
35 BIS UNTER 40	-	-	-	-	-	-	-	-	-	-	-	-	-
40 BIS UNTER 45	-	-	-	-	-	-	-	-	-	-	-	-	-
45 BIS UNTER 50	2	1	22.2	25.0	3	1	27.3	25.0	5	2	7	25.0	25.0
50 BIS UNTER 55	1	-	11.1	-	2	-	18.2	-	3	-	3	15.0	-
55 BIS UNTER 60	-	-	-	-	1	-	9.1	-	1	-	1	5.0	-
60 BIS UNTER 65	-	-	-	-	-	-	-	-	-	-	-	-	-
65 BIS UNTER 70	2	2	22.2	50.0	1	-	9.1	-	3	2	5	15.0	25.0
70 BIS UNTER 75	2	-	22.2	-	3	1	27.3	25.0	5	1	6	25.0	12.5
75 BIS UNTER 80	1	1	11.1	25.0	-	1	-	25.0	1	2	3	5.0	25.0
80 BIS UNTER 85	-	-	-	-	1	-	9.1	-	1	-	1	5.0	-
85 UND MEHR JAHRE	-	-	-	-	-	1	-	25.0	-	1	1	-	12.5
ZUSAMMEN	9	4	100.0	100.0	11	4	100.0	100.0	20	8	28	100.0	100.0

142 = SPEICHELDRÜSEN

ALTERSGRUPPEN	LEBEND				TOT				INSGESAMT				
	ABSOLUT		PROZENT		ABSOLUT		PROZENT		ABSOLUT		ZUS.	PROZENT	
	M	W	M	W	M	W	M	W	M	W		M	W
0 BIS UNTER 5	-	-	-	-	-	-	-	-	-	-	-	-	-
5 BIS UNTER 10	-	-	-	-	-	-	-	-	-	-	-	-	-
10 BIS UNTER 15	-	-	-	-	-	-	-	-	-	-	-	-	-
15 BIS UNTER 20	-	-	-	-	-	-	-	-	-	-	-	-	-
20 BIS UNTER 25	-	-	-	-	-	-	-	-	-	-	-	-	-
25 BIS UNTER 30	-	-	-	-	-	-	-	-	-	-	-	-	-
30 BIS UNTER 35	-	-	-	-	-	-	-	-	-	-	-	-	-
35 BIS UNTER 40	1	-	20.0	-	-	-	-	-	1	-	1	14.3	-
40 BIS UNTER 45	-	-	-	-	-	-	-	-	-	-	-	-	-
45 BIS UNTER 50	-	-	-	-	1	-	50.0	-	1	-	1	14.3	-
50 BIS UNTER 55	1	-	20.0	-	-	-	-	-	1	-	1	14.3	-
55 BIS UNTER 60	-	2	-	40.0	-	-	-	-	-	2	2	-	40.0
60 BIS UNTER 65	-	1	-	20.0	1	-	50.0	-	1	1	2	14.3	20.0
65 BIS UNTER 70	2	-	40.0	-	-	-	-	-	2	-	2	28.6	-
70 BIS UNTER 75	-	2	-	40.0	-	-	-	-	-	2	2	-	40.0
75 BIS UNTER 80	1	-	20.0	-	-	-	-	-	1	-	1	14.3	-
80 BIS UNTER 85	-	-	-	-	-	-	-	-	-	-	-	-	-
85 UND MEHR JAHRE	-	-	-	-	-	-	-	-	-	-	-	-	-
ZUSAMMEN	5	5	100.0	100.0	2	-	100.0	-	7	5	12	100.0	100.0

143 + 145 = SONSTIGE TEILE DES MUNDES

ALTERSGRUPPEN	LEBEND				TOT				INSGESAMT				
	ABSOLUT		PROZENT		ABSOLUT		PROZENT		ABSOLUT		PROZENT		
	M	W	M	W	M	W	M	W	M	W	ZUS.	M	W
0 BIS UNTER 5	-	-	-	-	-	-	-	-	-	-	-	-	-
5 BIS UNTER 10	-	-	-	-	-	-	-	-	-	-	-	-	-
10 BIS UNTER 15	-	-	-	-	-	-	-	-	-	-	-	-	-
15 BIS UNTER 20	-	-	-	-	-	-	-	-	-	-	-	-	-
20 BIS UNTER 25	-	-	-	-	-	-	-	-	-	-	-	-	-
25 BIS UNTER 30	-	-	-	-	-	-	-	-	-	-	-	-	-
30 BIS UNTER 35	-	-	-	-	-	-	-	-	-	-	-	-	-
35 BIS UNTER 40	-	-	-	-	1	-	100.0	-	1	-	1	16.7	-
40 BIS UNTER 45	-	-	-	-	-	-	-	-	-	-	-	-	-
45 BIS UNTER 50	1	-	20.0	-	-	-	-	-	1	-	1	16.7	-
50 BIS UNTER 55	-	-	-	-	-	-	-	-	-	-	-	-	-
55 BIS UNTER 60	2	-	40.0	-	-	-	-	-	2	-	2	33.3	-
60 BIS UNTER 65	1	-	20.0	-	-	-	-	-	1	-	1	16.7	-
65 BIS UNTER 70	-	-	-	-	-	-	-	-	-	-	-	-	-
70 BIS UNTER 75	-	-	-	-	-	-	-	-	-	-	-	-	-
75 BIS UNTER 80	-	-	-	-	-	-	-	-	-	-	-	-	-
80 BIS UNTER 85	1	-	20.0	-	-	-	-	-	1	-	1	16.7	-
85 UND MEHR JAHRE	-	-	-	-	-	-	-	-	-	-	-	-	-
ZUSAMMEN	5	-	100.0	-	1	-	100.0	-	6	-	6	100.0	-

144 = MUNDBODEN

ALTERSGRUPPEN	LEBEND				TOT				INSGESAMT				
	ABSOLUT		PROZENT		ABSOLUT		PROZENT		ABSOLUT		PROZENT		
	M	W	M	W	M	W	M	W	M	W	ZUS.	M	W
0 BIS UNTER 5	-	-	-	-	-	-	-	-	-	-	-	-	-
5 BIS UNTER 10	-	-	-	-	-	-	-	-	-	-	-	-	-
10 BIS UNTER 15	-	-	-	-	-	-	-	-	-	-	-	-	-
15 BIS UNTER 20	-	-	-	-	-	-	-	-	-	-	-	-	-
20 BIS UNTER 25	-	-	-	-	-	-	-	-	-	-	-	-	-
25 BIS UNTER 30	-	-	-	-	-	-	-	-	-	-	-	-	-
30 BIS UNTER 35	-	-	-	-	-	-	-	-	-	-	-	-	-
35 BIS UNTER 40	1	-	20.0	-	-	-	-	-	1	-	1	10.0	-
40 BIS UNTER 45	1	-	20.0	-	-	-	-	-	1	-	1	10.0	-
45 BIS UNTER 50	-	-	-	-	-	-	-	-	-	-	-	-	-
50 BIS UNTER 55	-	1	-	100.0	1	-	20.0	-	1	1	2	10.0	50.0
55 BIS UNTER 60	1	-	20.0	-	-	-	-	-	1	-	1	10.0	-
60 BIS UNTER 65	-	-	-	-	1	-	20.0	-	1	-	1	10.0	-
65 BIS UNTER 70	-	-	-	-	1	-	20.0	-	1	-	1	10.0	-
70 BIS UNTER 75	1	-	20.0	-	2	1	40.0	100.0	3	1	4	30.0	50.0
75 BIS UNTER 80	-	-	-	-	-	-	-	-	-	-	-	-	-
80 BIS UNTER 85	1	-	20.0	-	-	-	-	-	1	-	1	10.0	-
85 UND MEHR JAHRE	-	-	-	-	-	-	-	-	-	-	-	-	-
ZUSAMMEN	5	1	100.0	100.0	5	1	100.0	100.0	10	2	12	100.0	100.0

146 - 149 = RACHENRING, NASENRACHENRAUM, HYPOPHARYNX, RACHEN O.N.A.

ALTERSGRUPPEN	LEBEND				TOT				INSGESAMT				
	ABSOLUT		PROZENT		ABSOLUT		PROZENT		ABSOLUT		PROZENT		
	M	W	M	W	M	W	M	W	M	W	ZUS.	M	W
0 BIS UNTER 5	-	-	-	-	-	-	-	-	-	-	-	-	-
5 BIS UNTER 10	-	-	-	-	-	-	-	-	-	-	-	-	-
10 BIS UNTER 15	-	-	-	-	-	-	-	-	-	-	-	-	-
15 BIS UNTER 20	1	-	9.1	-	-	-	-	-	1	-	1	4.0	-
20 BIS UNTER 25	-	-	-	-	-	-	-	-	-	-	-	-	-
25 BIS UNTER 30	-	-	-	-	-	-	-	-	-	-	-	-	-
30 BIS UNTER 35	-	-	-	-	-	-	-	-	-	-	-	-	-
35 BIS UNTER 40	2	-	18.2	-	-	-	-	-	2	-	2	8.0	-
40 BIS UNTER 45	2	1	18.2	33.3	4	-	28.6	-	6	1	7	24.0	25.0
45 BIS UNTER 50	3	1	27.3	33.3	1	-	7.1	-	4	1	5	16.0	25.0
50 BIS UNTER 55	1	-	9.1	-	2	-	14.3	-	3	-	3	12.0	-
55 BIS UNTER 60	-	-	-	-	3	-	21.4	-	3	-	3	12.0	-
60 BIS UNTER 65	-	-	-	-	-	-	-	-	-	-	-	-	-
65 BIS UNTER 70	-	-	-	-	1	-	7.1	-	1	-	1	4.0	-
70 BIS UNTER 75	1	1	9.1	33.3	1	1	7.1	100.0	2	2	4	8.0	50.0
75 BIS UNTER 80	1	-	9.1	-	1	-	7.1	-	2	-	2	8.0	-
80 BIS UNTER 85	-	-	-	-	1	-	7.1	-	1	-	1	4.0	-
85 UND MEHR JAHRE	-	-	-	-	-	-	-	-	-	-	-	-	-
ZUSAMMEN	11	3	100.0	100.0	14	1	100.0	100.0	25	4	29	100.0	100.0

140 - 149 = MUNDHOEHLE UND RACHEN

ALTERSGRUPPEN	LEBEND				TOT				INSGESAMT				
	ABSOLUT		PROZENT		ABSOLUT		PROZENT		ABSOLUT		PROZENT		
	M	W	M	W	M	W	M	W	M	W	ZUS.	M	W
0 BIS UNTER 5	-	-	-	-	-	-	-	-	-	-	-	-	-
5 BIS UNTER 10	-	-	-	-	-	-	-	-	-	-	-	-	-
10 BIS UNTER 15	-	-	-	-	-	-	-	-	-	-	-	-	-
15 BIS UNTER 20	1	-	2.3	-	-	-	-	-	1	-	1	1.3	-
20 BIS UNTER 25	-	-	-	-	-	-	-	-	-	-	-	-	-
25 BIS UNTER 30	1	-	2.3	-	-	-	-	-	1	-	1	1.3	-
30 BIS UNTER 35	2	-	4.7	-	-	-	-	-	2	-	2	2.6	-
35 BIS UNTER 40	4	-	9.3	-	1	-	2.9	-	5	-	5	6.4	-
40 BIS UNTER 45	4	1	9.3	7.7	5	-	14.3	-	9	1	10	11.5	5.0
45 BIS UNTER 50	6	2	14.0	15.4	5	1	14.3	14.3	11	3	14	14.1	15.0
50 BIS UNTER 55	4	1	9.3	7.7	5	-	14.3	-	9	1	10	11.5	5.0
55 BIS UNTER 60	4	2	9.3	15.4	4	-	11.4	-	8	2	10	10.3	10.0
60 BIS UNTER 65	3	1	7.0	7.7	2	-	5.7	-	5	1	6	6.4	5.0
65 BIS UNTER 70	4	2	9.3	15.4	3	-	8.6	-	7	2	9	9.0	10.0
70 BIS UNTER 75	4	3	9.3	23.1	6	3	17.1	42.9	10	6	16	12.8	30.0
75 BIS UNTER 80	3	1	7.0	7.7	2	2	5.7	28.6	5	3	8	6.4	15.0
80 BIS UNTER 85	3	-	7.0	-	2	-	5.7	-	5	-	5	6.4	-
85 UND MEHR JAHRE	-	-	-	-	-	1	-	14.3	-	1	1	-	5.0
ZUSAMMEN	43	13	100.0	100.0	35	7	100.0	100.0	78	20	98	100.0	100.0

150 = SPEISEROEHRE

ALTERSGRUPPEN	LEBEND				TOT				INSGESAMT				
	ABSOLUT		PROZENT		ABSOLUT		PROZENT		ABSOLUT		PROZENT		
	M	W	M	W	M	W	M	W	M	W	ZUS.	M	W
0 BIS UNTER 5	-	-	-	-	-	-	-	-	-	-	-	-	-
5 BIS UNTER 10	-	-	-	-	-	-	-	-	-	-	-	-	-
10 BIS UNTER 15	-	-	-	-	-	-	-	-	-	-	-	-	-
15 BIS UNTER 20	-	-	-	-	-	-	-	-	-	-	-	-	-
20 BIS UNTER 25	-	-	-	-	-	-	-	-	-	-	-	-	-
25 BIS UNTER 30	-	-	-	-	-	-	-	-	-	-	-	-	-
30 BIS UNTER 35	-	-	-	-	-	-	-	-	-	-	-	-	-
35 BIS UNTER 40	1	-	20.0	-	-	-	-	-	1	-	1	2.5	-
40 BIS UNTER 45	-	-	-	-	1	-	2.9	-	1	-	1	2.5	-
45 BIS UNTER 50	2	-	40.0	-	3	-	8.6	-	5	-	5	12.5	-
50 BIS UNTER 55	-	-	-	-	2	1	5.7	11.1	2	1	3	5.0	11.1
55 BIS UNTER 60	-	-	-	-	1	-	2.9	-	1	-	1	2.5	-
60 BIS UNTER 65	-	-	-	-	7	-	20.0	-	7	-	7	17.5	-
65 BIS UNTER 70	1	-	20.0	-	9	1	25.7	11.1	10	1	11	25.0	11.1
70 BIS UNTER 75	1	-	20.0	-	6	1	17.1	11.1	7	1	8	17.5	11.1
75 BIS UNTER 80	-	-	-	-	6	3	17.1	33.3	6	3	9	15.0	33.3
80 BIS UNTER 85	-	-	-	-	3	-	8.6	33.3	-	3	3	-	33.3
85 UND MEHR JAHRE	-	-	-	-	-	-	-	-	-	-	-	-	-
ZUSAMMEN	5	-	100.0	-	35	9	100.0	100.0	40	9	49	100.0	100.0

151 = MAGEN

ALTERSGRUPPEN	LEBEND				TOT				INSGESAMT				
	ABSOLUT		PROZENT		ABSOLUT		PROZENT		ABSOLUT		PROZENT		
	M	W	M	W	M	W	M	W	M	W	ZUS.	M	W
0 BIS UNTER 5	-	-	-	-	-	-	-	-	-	-	-	-	-
5 BIS UNTER 10	-	-	-	-	-	-	-	-	-	-	-	-	-
10 BIS UNTER 15	-	-	-	-	-	-	-	-	-	-	-	-	-
15 BIS UNTER 20	-	-	-	-	-	-	-	-	-	-	-	-	-
20 BIS UNTER 25	-	-	-	-	-	-	-	-	-	-	-	-	-
25 BIS UNTER 30	-	1	-	2.3	-	-	-	-	-	1	1	-	0.7
30 BIS UNTER 35	1	-	2.2	-	-	-	-	-	1	-	1	0.6	-
35 BIS UNTER 40	-	1	-	2.3	1	-	0.8	-	1	1	2	0.6	0.7
40 BIS UNTER 45	2	-	4.4	-	3	1	2.3	1.1	5	1	6	2.8	0.7
45 BIS UNTER 50	5	3	11.1	6.8	2	1	1.5	1.1	7	4	11	3.9	3.0
50 BIS UNTER 55	8	1	17.8	2.3	7	3	5.3	3.3	15	4	19	8.4	3.0
55 BIS UNTER 60	4	6	8.9	13.6	11	4	8.3	4.4	15	10	25	8.4	7.4
60 BIS UNTER 65	5	8	11.1	18.2	8	5	6.0	5.5	13	13	26	7.3	9.6
65 BIS UNTER 70	7	8	15.6	18.2	23	17	17.3	18.7	30	25	55	16.9	18.5
70 BIS UNTER 75	6	8	13.3	18.2	26	19	19.5	20.9	32	27	59	18.0	20.0
75 BIS UNTER 80	7	7	15.6	15.9	28	21	21.1	23.1	35	28	63	19.7	20.7
80 BIS UNTER 85	-	-	-	-	18	14	13.5	15.4	18	14	32	10.1	10.4
85 UND MEHR JAHRE	-	1	-	2.3	6	6	4.5	6.6	6	7	13	3.4	5.2
ZUSAMMEN	45	44	100.0	100.0	133	91	100.0	100.0	178	135	313	100.0	100.0

152 = DUENNDARM (EINSCHL. ZWOELFFINGERDARM)

ALTERSGRUPPEN	LEBEND				TOT				INSGESAMT				
	ABSOLUT		PROZENT		ABSOLUT		PROZENT		ABSOLUT		PROZENT		
	M	W	M	W	M	W	M	W	M	W	ZUS.	M	W
0 BIS UNTER 5	-	-	-	-	-	-	-	-	-	-	-	-	-
5 BIS UNTER 10	-	-	-	-	-	-	-	-	-	-	-	-	-
10 BIS UNTER 15	-	-	-	-	-	-	-	-	-	-	-	-	-
15 BIS UNTER 20	-	-	-	-	-	-	-	-	-	-	-	-	-
20 BIS UNTER 25	-	-	-	-	-	-	-	-	-	-	-	-	-
25 BIS UNTER 30	-	-	-	-	-	-	-	-	-	-	-	-	-
30 BIS UNTER 35	-	-	-	-	-	-	-	-	-	-	-	-	-
35 BIS UNTER 40	-	-	-	-	-	-	-	-	-	-	-	-	-
40 BIS UNTER 45	-	-	-	-	-	-	-	-	-	-	-	-	-
45 BIS UNTER 50	-	-	-	-	-	-	-	-	-	-	-	-	-
50 BIS UNTER 55	-	-	-	-	-	-	-	-	-	-	-	-	-
55 BIS UNTER 60	-	1	-	50.0	-	-	-	-	-	1	1	-	25.0
60 BIS UNTER 65	-	-	-	-	-	1	-	50.0	-	1	1	-	25.0
65 BIS UNTER 70	-	-	-	-	-	-	-	-	-	-	-	-	-
70 BIS UNTER 75	-	-	-	-	-	1	-	50.0	-	1	1	-	25.0
75 BIS UNTER 80	-	1	-	50.0	2	-	66.7	-	2	1	3	66.7	25.0
80 BIS UNTER 85	-	-	-	-	1	-	33.3	-	1	-	1	33.3	-
85 UND MEHR JAHRE	-	-	-	-	-	-	-	-	-	-	-	-	-
ZUSAMMEN	-	2	-	100.0	3	2	100.0	100.0	3	4	7	100.0	100.0

153 = DICKDARM (AUSGEN. MASTDARM)

ALTERSGRUPPEN	LEBEND				TOT				INSGESAMT				
	ABSOLUT		PROZENT		ABSOLUT		PROZENT		ABSOLUT		PROZENT		
	M	W	M	W	M	W	M	W	M	W	ZUS.	M	W
0 BIS UNTER 5	-	-	-	-	-	-	-	-	-	-	-	-	-
5 BIS UNTER 10	-	-	-	-	-	-	-	-	-	-	-	-	-
10 BIS UNTER 15	-	-	-	-	-	-	-	-	-	-	-	-	-
15 BIS UNTER 20	-	1	-	1.1	-	-	-	-	-	1	1	-	0.4
20 BIS UNTER 25	1	1	1.5	1.1	-	-	-	-	1	1	2	0.6	0.4
25 BIS UNTER 30	1	1	1.5	1.1	-	-	-	-	1	1	2	0.6	0.4
30 BIS UNTER 35	-	1	-	1.1	-	1	-	0.7	-	2	2	-	0.9
35 BIS UNTER 40	2	1	2.9	1.1	3	-	3.1	-	5	1	6	3.0	0.4
40 BIS UNTER 45	2	2	2.9	2.3	1	1	1.0	0.7	3	3	6	1.8	1.3
45 BIS UNTER 50	3	1	4.4	1.1	3	6	3.1	4.3	6	7	13	3.7	3.1
50 BIS UNTER 55	6	4	8.8	4.6	2	9	2.1	6.5	8	13	21	4.9	5.8
55 BIS UNTER 60	6	9	8.8	10.3	8	12	8.3	8.6	14	21	35	8.5	9.3
60 BIS UNTER 65	3	15	4.4	17.2	10	12	10.4	8.6	13	27	40	7.9	11.9
65 BIS UNTER 70	15	11	22.1	12.6	19	17	19.8	12.2	34	28	62	20.7	12.4
70 BIS UNTER 75	15	18	22.1	20.7	18	28	18.8	20.1	33	46	79	20.1	20.4
75 BIS UNTER 80	8	11	11.8	12.6	20	25	20.8	18.0	28	36	64	17.1	15.9
80 BIS UNTER 85	4	10	5.9	11.5	8	17	8.3	12.2	12	27	39	7.3	11.9
85 UND MEHR JAHRE	2	1	2.9	1.1	4	11	4.2	7.9	6	12	18	3.7	5.3
ZUSAMMEN	68	87	100.0	100.0	96	139	100.0	100.0	164	226	390	100.0	100.0

154 = MASTDARM

ALTERSGRUPPEN	LEBEND				TOT				INSGESAMT				
	ABSOLUT		PROZENT		ABSOLUT		PROZENT		ABSOLUT		PROZENT		
	M	W	M	W	M	W	M	W	M	W	ZUS.	M	W
0 BIS UNTER 5	-	-	-	-	-	-	-	-	-	-	-	-	-
5 BIS UNTER 10	-	-	-	-	-	-	-	-	-	-	-	-	-
10 BIS UNTER 15	-	-	-	-	-	-	-	-	-	-	-	-	-
15 BIS UNTER 20	-	-	-	-	-	-	-	-	-	-	-	-	-
20 BIS UNTER 25	-	-	-	-	-	-	-	-	-	-	-	-	-
25 BIS UNTER 30	-	-	-	-	-	-	-	-	-	-	-	-	-
30 BIS UNTER 35	-	-	-	-	-	-	-	-	-	-	-	-	-
35 BIS UNTER 40	1	1	1.9	1.5	-	1	-	1.4	1	2	3	0.8	1.4
40 BIS UNTER 45	2	5	3.7	7.6	1	1	1.4	1.4	3	6	9	2.3	4.3
45 BIS UNTER 50	4	3	7.4	4.5	5	1	6.8	1.4	9	4	13	7.0	2.9
50 BIS UNTER 55	7	4	13.0	6.1	1	8	1.4	11.0	8	12	20	6.3	8.6
55 BIS UNTER 60	3	7	5.6	10.6	4	9	5.4	12.3	7	16	23	5.5	11.5
60 BIS UNTER 65	4	4	7.4	6.1	3	7	4.1	9.6	7	11	18	5.5	7.9
65 BIS UNTER 70	15	10	27.8	15.2	8	7	10.8	9.6	23	17	40	18.0	12.2
70 BIS UNTER 75	11	9	20.4	13.6	20	13	27.0	17.8	31	22	53	24.2	15.8
75 BIS UNTER 80	6	16	11.1	24.2	19	16	25.7	21.9	25	32	57	19.5	23.0
80 BIS UNTER 85	1	7	1.9	10.6	9	6	12.2	8.2	10	13	23	7.8	9.4
85 UND MEHR JAHRE	-	-	-	-	4	4	5.4	5.5	4	4	8	3.1	2.9
ZUSAMMEN	54	66	100.0	100.0	74	73	100.0	100.0	128	139	267	100.0	100.0

155 = LEBER

ALTERSGRUPPEN	LEBEND				TOT				INSGESAMT				
	ABSOLUT		PROZENT		ABSOLUT		PROZENT		ABSOLUT		ZUS.	PROZENT	
	M	W	M	W	M	W	M	W	M	W		M	W
0 BIS UNTER 5	-	-	-	-	-	-	-	-	-	-	-	-	-
5 BIS UNTER 10	-	-	-	-	-	-	-	-	-	-	-	-	-
10 BIS UNTER 15	-	-	-	-	-	-	-	-	-	-	-	-	-
15 BIS UNTER 20	-	-	-	-	-	-	-	-	-	-	-	-	-
20 BIS UNTER 25	-	-	-	-	-	-	-	-	-	-	-	-	-
25 BIS UNTER 30	-	-	-	-	-	-	-	-	-	-	-	-	-
30 BIS UNTER 35	-	-	-	-	-	-	-	-	-	-	-	-	-
35 BIS UNTER 40	-	-	-	-	-	-	-	-	-	-	-	-	-
40 BIS UNTER 45	-	-	-	-	-	-	-	-	-	-	-	-	-
45 BIS UNTER 50	-	-	-	-	1	-	4.3	-	1	-	1	4.3	-
50 BIS UNTER 55	-	-	-	-	3	1	13.0	5.6	3	1	4	13.0	5.6
55 BIS UNTER 60	-	-	-	-	1	2	4.3	11.1	1	2	3	4.3	11.1
60 BIS UNTER 65	-	-	-	-	1	1	4.3	5.6	1	1	2	4.3	5.6
65 BIS UNTER 70	-	-	-	-	6	3	26.1	16.7	6	3	9	26.1	16.7
70 BIS UNTER 75	-	-	-	-	8	3	34.8	16.7	8	3	11	34.8	16.7
75 BIS UNTER 80	-	-	-	-	2	3	8.7	16.7	2	3	5	8.7	16.7
80 BIS UNTER 85	-	-	-	-	1	5	4.3	27.8	1	5	6	4.3	27.8
85 UND MEHR JAHRE	-	-	-	-	-	-	-	-	-	-	-	-	-
ZUSAMMEN	-	-	-	-	23	18	100.0	100.0	23	18	41	100.0	100.0

156 = GALLENBLÄSE UND GALLENWEGE

ALTERSGRUPPEN	LEBEND				TOT				INSGESAMT				
	ABSOLUT		PROZENT		ABSOLUT		PROZENT		ABSOLUT		ZUS.	PROZENT	
	M	W	M	W	M	W	M	W	M	W		M	W
0 BIS UNTER 5	-	-	-	-	-	-	-	-	-	-	-	-	-
5 BIS UNTER 10	-	-	-	-	-	-	-	-	-	-	-	-	-
10 BIS UNTER 15	-	-	-	-	-	-	-	-	-	-	-	-	-
15 BIS UNTER 20	-	-	-	-	-	-	-	-	-	-	-	-	-
20 BIS UNTER 25	-	-	-	-	-	-	-	-	-	-	-	-	-
25 BIS UNTER 30	-	-	-	-	-	-	-	-	-	-	-	-	-
30 BIS UNTER 35	-	-	-	-	-	-	-	-	-	-	-	-	-
35 BIS UNTER 40	-	-	-	-	-	-	-	-	-	-	-	-	-
40 BIS UNTER 45	-	-	-	-	-	1	-	1.7	-	1	1	-	1.5
45 BIS UNTER 50	-	-	-	-	-	-	-	-	-	-	-	-	-
50 BIS UNTER 55	-	-	-	-	-	4	-	6.8	-	4	4	-	6.0
55 BIS UNTER 60	-	-	-	-	1	3	6.7	5.1	1	3	4	6.3	4.5
60 BIS UNTER 65	1	1	100.0	12.5	-	4	-	6.8	1	5	6	6.3	7.5
65 BIS UNTER 70	-	3	-	37.5	4	11	26.7	18.6	4	14	18	25.0	20.9
70 BIS UNTER 75	-	4	-	50.0	4	14	26.7	23.7	4	18	22	25.0	26.9
75 BIS UNTER 80	-	-	-	-	3	9	20.0	15.3	3	9	12	18.8	13.4
80 BIS UNTER 85	-	-	-	-	2	7	13.3	11.9	2	7	9	12.5	10.4
85 UND MEHR JAHRE	-	-	-	-	1	6	6.7	10.2	1	6	7	6.3	9.0
ZUSAMMEN	1	8	100.0	100.0	15	59	100.0	100.0	16	67	83	100.0	100.0

157 = BAUCHSPEICHELDRÜSE

ALTERSGRUPPEN	LEBEND				TOT				INSGESAMT				
	ABSOLUT		PROZENT		ABSOLUT		PROZENT		ABSOLUT		ZUS.	PROZENT	
	M	W	M	W	M	W	M	W	M	W		M	W
0 BIS UNTER 5	-	-	-	-	-	-	-	-	-	-	-	-	-
5 BIS UNTER 10	-	-	-	-	-	-	-	-	-	-	-	-	-
10 BIS UNTER 15	-	-	-	-	-	-	-	-	-	-	-	-	-
15 BIS UNTER 20	-	-	-	-	-	-	-	-	-	-	-	-	-
20 BIS UNTER 25	-	-	-	-	-	-	-	-	-	-	-	-	-
25 BIS UNTER 30	-	-	-	-	-	-	-	-	-	-	-	-	-
30 BIS UNTER 35	1	-	50.0	-	-	-	-	-	1	-	1	2.1	-
35 BIS UNTER 40	-	-	-	-	-	1	-	2.3	-	1	1	-	2.3
40 BIS UNTER 45	-	-	-	-	1	-	2.2	-	1	-	1	2.1	-
45 BIS UNTER 50	-	-	-	-	1	-	2.2	-	1	-	1	2.1	-
50 BIS UNTER 55	1	-	50.0	-	4	2	8.9	4.7	5	2	7	10.6	4.5
55 BIS UNTER 60	-	-	-	-	3	2	6.7	4.7	3	2	5	6.4	4.5
60 BIS UNTER 65	-	-	-	-	4	1	8.9	2.3	4	1	5	8.5	2.3
65 BIS UNTER 70	-	-	-	-	10	7	22.2	16.3	10	7	17	21.3	15.9
70 BIS UNTER 75	-	-	-	-	19	8	42.2	18.6	19	8	27	40.4	18.2
75 BIS UNTER 80	-	1	-	100.0	2	13	4.4	30.2	2	14	16	4.3	31.8
80 BIS UNTER 85	-	-	-	-	1	6	2.2	14.0	1	6	7	2.1	13.6
85 UND MEHR JAHRE	-	-	-	-	-	3	-	7.0	-	3	3	-	6.8
ZUSAMMEN	2	1	100.0	100.0	45	43	100.0	100.0	47	44	91	100.0	100.0

158 = BAUCHFELL UND RETROPERITONALES GEWEBE

ALTERSGRUPPEN	LEBEND				TOT				INSGESAMT				
	ABSOLUT		PROZENT		ABSOLUT		PROZENT		ABSOLUT		ZUS.	PROZENT	
	M	W	M	W	M	W	M	W	M	W		M	W
0 BIS UNTER 5	-	-	-	-	-	-	-	-	-	-	-	-	-
5 BIS UNTER 10	-	-	-	-	-	-	-	-	-	-	-	-	-
10 BIS UNTER 15	-	-	-	-	-	-	-	-	-	-	-	-	-
15 BIS UNTER 20	-	-	-	-	-	-	-	-	-	-	-	-	-
20 BIS UNTER 25	-	-	-	-	-	-	-	-	-	-	-	-	-
25 BIS UNTER 30	-	-	-	-	-	-	-	-	-	-	-	-	-
30 BIS UNTER 35	-	-	-	-	-	-	-	-	-	-	-	-	-
35 BIS UNTER 40	-	-	-	-	-	-	-	-	-	-	-	-	-
40 BIS UNTER 45	-	-	-	-	1	-	50.0	-	1	-	1	33.3	-
45 BIS UNTER 50	-	-	-	-	-	-	-	-	-	-	-	-	-
50 BIS UNTER 55	-	-	-	-	-	-	-	-	-	-	-	-	-
55 BIS UNTER 60	-	-	-	-	-	-	-	-	-	-	-	-	-
60 BIS UNTER 65	-	-	-	-	2	-	40.0	-	2	2	2	-	40.0
65 BIS UNTER 70	1	-	100.0	-	1	-	50.0	-	2	-	2	66.7	-
70 BIS UNTER 75	-	-	-	-	1	-	20.0	-	1	1	1	-	20.0
75 BIS UNTER 80	-	-	-	-	1	-	20.0	-	1	1	1	-	20.0
80 BIS UNTER 85	-	-	-	-	1	-	20.0	-	1	1	1	-	20.0
85 UND MEHR JAHRE	-	-	-	-	-	-	-	-	-	-	-	-	-
ZUSAMMEN	1	-	100.0	-	2	5	100.0	100.0	3	5	8	100.0	100.0

159 = SONSTIGE U. N. NAHER BEZ. VERDAUUNGSORGANE

ALTERSGRUPPEN	LEBEND				TOT				INSGESAMT				
	ABSOLUT		PROZENT		ABSOLUT		PROZENT		ABSOLUT		ZUS.	PROZENT	
	M	W	M	W	M	W	M	W	M	W		M	W
0 BIS UNTER 5	-	-	-	-	-	-	-	-	-	-	-	-	-
5 BIS UNTER 10	-	-	-	-	-	-	-	-	-	-	-	-	-
10 BIS UNTER 15	-	-	-	-	-	-	-	-	-	-	-	-	-
15 BIS UNTER 20	-	-	-	-	-	-	-	-	-	-	-	-	-
20 BIS UNTER 25	-	-	-	-	-	-	-	-	-	-	-	-	-
25 BIS UNTER 30	-	-	-	-	-	-	-	-	-	-	-	-	-
30 BIS UNTER 35	-	-	-	-	-	-	-	-	-	-	-	-	-
35 BIS UNTER 40	-	-	-	-	-	-	-	-	-	-	-	-	-
40 BIS UNTER 45	-	-	-	-	-	-	-	-	-	-	-	-	-
45 BIS UNTER 50	-	-	-	-	-	-	-	-	-	-	-	-	-
50 BIS UNTER 55	-	-	-	-	-	-	-	-	-	-	-	-	-
55 BIS UNTER 60	-	-	-	-	-	-	-	-	-	-	-	-	-
60 BIS UNTER 65	-	-	-	-	1	-	100.0	-	1	-	1	100.0	-
65 BIS UNTER 70	-	1	-	100.0	1	1	50.0	50.0	2	2	2	-	66.7
70 BIS UNTER 75	-	-	-	-	1	-	50.0	-	1	1	1	-	33.3
75 BIS UNTER 80	-	-	-	-	-	-	-	-	-	-	-	-	-
80 BIS UNTER 85	-	-	-	-	-	-	-	-	-	-	-	-	-
85 UND MEHR JAHRE	-	-	-	-	-	-	-	-	-	-	-	-	-
ZUSAMMEN	-	1	-	100.0	1	2	100.0	100.0	1	3	4	100.0	100.0

150 - 159 = VERDAUUNGSORGANE UND BAUCHFELL

ALTERSGRUPPEN	LEBEND				TOT				INSGESAMT				
	ABSOLUT		PROZENT		ABSOLUT		PROZENT		ABSOLUT		ZUS.	PROZENT	
	M	W	M	W	M	W	M	W	M	W		M	W
0 BIS UNTER 5	-	-	-	-	-	-	-	-	-	-	-	-	-
5 BIS UNTER 10	-	-	-	-	-	-	-	-	-	-	-	-	-
10 BIS UNTER 15	-	-	-	-	-	-	-	-	-	-	-	-	-
15 BIS UNTER 20	-	1	-	0.5	-	-	-	-	-	1	1	-	0.2
20 BIS UNTER 25	1	1	0.6	0.5	-	-	-	-	1	1	2	0.2	0.2
25 BIS UNTER 30	1	2	0.6	1.0	-	-	-	-	1	2	3	0.2	0.3
30 BIS UNTER 35	2	1	1.1	0.5	1	-	0.2	-	2	2	4	0.3	0.3
35 BIS UNTER 40	4	3	2.3	1.4	4	2	0.9	0.5	8	5	13	1.3	0.8
40 BIS UNTER 45	6	7	3.4	3.3	8	4	1.9	0.9	14	11	25	2.3	1.7
45 BIS UNTER 50	14	7	8.0	3.3	15	8	3.5	1.8	29	15	44	4.8	2.3
50 BIS UNTER 55	22	9	12.5	4.3	19	28	4.4	6.3	41	37	78	6.8	5.7
55 BIS UNTER 60	13	23	7.4	11.0	29	32	6.8	7.3	42	55	97	7.0	8.5
60 BIS UNTER 65	13	28	7.4	13.4	34	33	8.0	7.5	47	61	108	7.8	9.4
65 BIS UNTER 70	39	33	22.2	15.8	80	64	18.7	14.5	119	97	216	19.7	14.9
70 BIS UNTER 75	33	39	18.8	18.7	101	89	23.7	20.2	134	128	262	22.2	19.7
75 BIS UNTER 80	21	36	11.9	17.2	82	91	19.2	20.6	103	127	230	17.1	19.5
80 BIS UNTER 85	5	17	2.8	8.1	40	59	9.4	13.4	45	76	121	7.5	11.7
85 UND MEHR JAHRE	2	2	1.1	1.0	15	30	3.5	6.8	17	32	49	2.8	4.9
ZUSAMMEN	176	209	100.0	100.0	427	441	100.0	100.0	603	650	1253	100.0	100.0

160 = NASE, NASENNEBENHOEHLE, MITTELOHR U. DIE DAZUGEH. NEBENHOEHLN

ALTERSGRUPPEN	LEBEND				TOT				INSGESAMT				
	ABSOLUT		PROZENT		ABSOLUT		PROZENT		ABSOLUT		PROZENT		
	M	W	M	W	M	W	M	W	M	W	ZUS.	M	W
0 BIS UNTER 5	-	-	-	-	-	-	-	-	-	-	-	-	-
5 BIS UNTER 10	-	-	-	-	-	-	-	-	-	-	-	-	-
10 BIS UNTER 15	-	-	-	-	-	-	-	-	-	-	-	-	-
15 BIS UNTER 20	-	-	-	-	-	-	-	-	-	-	-	-	-
20 BIS UNTER 25	-	-	-	-	-	-	-	-	-	-	-	-	-
25 BIS UNTER 30	-	-	-	-	1	-	100.0	-	1	-	1	25.0	-
30 BIS UNTER 35	-	-	-	-	-	-	-	-	-	-	-	-	-
35 BIS UNTER 40	-	-	-	-	-	-	-	-	-	-	-	-	-
40 BIS UNTER 45	-	-	-	-	-	-	-	-	-	-	-	-	-
45 BIS UNTER 50	1	-	33.3	-	-	-	-	-	1	-	1	25.0	-
50 BIS UNTER 55	-	-	-	-	-	-	-	-	-	-	-	-	-
55 BIS UNTER 60	1	-	33.3	-	1	-	100.0	-	1	1	2	25.0	100.0
60 BIS UNTER 65	-	-	-	-	-	-	-	-	-	-	-	-	-
65 BIS UNTER 70	-	-	-	-	-	-	-	-	-	-	-	-	-
70 BIS UNTER 75	-	-	-	-	-	-	-	-	-	-	-	-	-
75 BIS UNTER 80	1	-	33.3	-	-	-	-	-	1	-	1	25.0	-
80 BIS UNTER 85	-	-	-	-	-	-	-	-	-	-	-	-	-
85 UND MEHR JAHRE	-	-	-	-	-	-	-	-	-	-	-	-	-
ZUSAMMEN	3	-	100.0	-	1	1	100.0	100.0	4	1	5	100.0	100.0

161 = KEHLKOPF

ALTERSGRUPPEN	LEBEND				TOT				INSGESAMT				
	ABSOLUT		PROZENT		ABSOLUT		PROZENT		ABSOLUT		PROZENT		
	M	W	M	W	M	W	M	W	M	W	ZUS.	M	W
0 BIS UNTER 5	-	-	-	-	-	-	-	-	-	-	-	-	-
5 BIS UNTER 10	-	-	-	-	-	-	-	-	-	-	-	-	-
10 BIS UNTER 15	-	-	-	-	-	-	-	-	-	-	-	-	-
15 BIS UNTER 20	-	-	-	-	-	-	-	-	-	-	-	-	-
20 BIS UNTER 25	-	-	-	-	-	-	-	-	-	-	-	-	-
25 BIS UNTER 30	-	-	-	-	-	-	-	-	-	-	-	-	-
30 BIS UNTER 35	-	-	-	-	-	-	-	-	-	-	-	-	-
35 BIS UNTER 40	-	-	-	-	-	-	-	-	-	-	-	-	-
40 BIS UNTER 45	1	-	3.2	-	1	-	4.2	-	2	-	2	3.6	-
45 BIS UNTER 50	4	-	12.9	-	4	-	16.7	-	8	-	8	14.5	-
50 BIS UNTER 55	3	-	9.7	-	3	-	12.5	-	6	-	6	10.9	-
55 BIS UNTER 60	5	-	16.1	-	1	1	4.2	50.0	6	1	7	10.9	25.0
60 BIS UNTER 65	5	1	16.1	50.0	4	-	16.7	-	9	1	10	16.4	25.0
65 BIS UNTER 70	9	-	29.0	-	4	-	16.7	-	13	-	13	23.6	-
70 BIS UNTER 75	3	-	9.7	-	3	1	12.5	50.0	6	1	7	10.9	25.0
75 BIS UNTER 80	1	1	3.2	50.0	2	-	8.3	-	3	1	4	5.5	25.0
80 BIS UNTER 85	-	-	-	-	2	-	8.3	-	2	-	2	3.6	-
85 UND MEHR JAHRE	-	-	-	-	-	-	-	-	-	-	-	-	-
ZUSAMMEN	31	2	100.0	100.0	24	2	100.0	100.0	55	4	59	100.0	100.0

162 = LUFTROEHRE, BRONCHIEN UND LUNGE

ALTERSGRUPPEN	LEBEND				TOT				INSGESAMT				
	ABSOLUT		PROZENT		ABSOLUT		PROZENT		ABSOLUT		PROZENT		
	M	W	M	W	M	W	M	W	M	W	ZUS.	M	W
0 BIS UNTER 5	-	-	-	-	-	-	-	-	-	-	-	-	-
5 BIS UNTER 10	-	-	-	-	-	-	-	-	-	-	-	-	-
10 BIS UNTER 15	-	-	-	-	-	-	-	-	-	-	-	-	-
15 BIS UNTER 20	-	-	-	-	-	-	-	-	-	-	-	-	-
20 BIS UNTER 25	-	-	-	-	-	-	-	-	-	-	-	-	-
25 BIS UNTER 30	-	-	-	-	-	-	-	-	-	-	-	-	-
30 BIS UNTER 35	-	-	-	-	-	-	-	-	-	-	-	-	-
35 BIS UNTER 40	-	-	-	-	5	-	1.0	-	5	-	5	0.9	-
40 BIS UNTER 45	2	1	2.7	5.9	4	2	0.8	3.4	6	3	9	1.1	4.0
45 BIS UNTER 50	3	1	4.1	5.9	16	1	3.3	1.7	19	2	21	3.4	2.7
50 BIS UNTER 55	14	1	18.9	5.9	34	1	7.0	1.7	48	2	50	8.6	2.7
55 BIS UNTER 60	13	2	17.6	11.8	47	9	9.7	15.5	60	11	71	10.8	14.7
60 BIS UNTER 65	11	4	14.9	23.5	53	3	11.0	5.2	64	7	71	11.5	9.3
65 BIS UNTER 70	20	4	27.0	23.5	121	13	25.1	22.4	141	17	158	25.3	22.7
70 BIS UNTER 75	6	1	8.1	5.9	109	15	22.6	25.9	115	16	131	20.6	21.3
75 BIS UNTER 80	4	3	5.4	17.6	67	8	13.9	13.8	71	11	82	12.7	14.7
80 BIS UNTER 85	1	-	1.4	-	25	3	5.2	5.2	26	3	29	4.7	4.0
85 UND MEHR JAHRE	-	-	-	-	2	3	0.4	5.2	2	3	5	0.4	4.0
ZUSAMMEN	74	17	100.0	100.0	483	58	100.0	100.0	557	75	632	100.0	100.0

163 = SONSTIGE ATMUNGSORGANE (PLEURA, MEDIASTINUM) U. O. NAEHER BEZ. SITZ

ALTERSGRUPPEN	LEBEND				TOT				INSGESAMT				
	ABSOLUT		PROZENT		ABSOLUT		PROZENT		ABSOLUT		ZUS.	PROZENT	
	M	W	M	W	M	W	M	W	M	W		M	W
0 BIS UNTER 5	-	-	-	-	-	-	-	-	-	-	-	-	-
5 BIS UNTER 10	-	-	-	-	-	-	-	-	-	-	-	-	-
10 BIS UNTER 15	-	-	-	-	-	-	-	-	-	-	-	-	-
15 BIS UNTER 20	-	-	-	-	-	-	-	-	-	-	-	-	-
20 BIS UNTER 25	-	-	-	-	-	-	-	-	-	-	-	-	-
25 BIS UNTER 30	-	-	-	-	-	-	-	-	-	-	-	-	-
30 BIS UNTER 35	-	-	-	-	-	-	-	-	-	-	-	-	-
35 BIS UNTER 40	-	-	-	-	-	-	-	-	-	-	-	-	-
40 BIS UNTER 45	-	-	-	-	1	-	10.0	-	1	-	1	9.1	-
45 BIS UNTER 50	-	-	-	-	-	-	-	-	-	-	-	-	-
50 BIS UNTER 55	1	-	100.0	-	-	-	-	-	1	-	1	9.1	-
55 BIS UNTER 60	-	-	-	-	-	-	-	-	-	-	-	-	-
60 BIS UNTER 65	-	-	-	-	2	1	20.0	10.0	2	1	3	18.2	10.0
65 BIS UNTER 70	-	-	-	-	2	2	20.0	20.0	2	2	4	18.2	20.0
70 BIS UNTER 75	-	-	-	-	2	4	20.0	40.0	2	4	6	18.2	40.0
75 BIS UNTER 80	-	-	-	-	2	-	20.0	-	2	-	2	18.2	-
80 BIS UNTER 85	-	-	-	-	1	3	10.0	30.0	1	3	4	9.1	30.0
85 UND MEHR JAHRE	-	-	-	-	-	-	-	-	-	-	-	-	-
ZUSAMMEN	1	-	100.0	-	10	10	100.0	100.0	11	10	21	100.0	100.0

160 - 163 = ATMUNGSORGANE

ALTERSGRUPPEN	LEBEND				TOT				INSGESAMT				
	ABSOLUT		PROZENT		ABSOLUT		PROZENT		ABSOLUT		ZUS.	PROZENT	
	M	W	M	W	M	W	M	W	M	W		M	W
0 BIS UNTER 5	-	-	-	-	-	-	-	-	-	-	-	-	-
5 BIS UNTER 10	-	-	-	-	-	-	-	-	-	-	-	-	-
10 BIS UNTER 15	-	-	-	-	-	-	-	-	-	-	-	-	-
15 BIS UNTER 20	-	-	-	-	-	-	-	-	-	-	-	-	-
20 BIS UNTER 25	-	-	-	-	-	-	-	-	-	-	-	-	-
25 BIS UNTER 30	-	-	-	-	1	-	0.2	-	1	-	1	0.2	-
30 BIS UNTER 35	-	-	-	-	-	-	-	-	-	-	-	-	-
35 BIS UNTER 40	-	-	-	-	5	-	1.0	-	5	-	5	0.8	-
40 BIS UNTER 45	3	1	2.8	5.3	6	2	1.2	2.8	9	3	12	1.4	3.3
45 BIS UNTER 50	8	1	7.3	5.3	20	1	3.9	1.4	28	2	30	4.5	2.2
50 BIS UNTER 55	18	1	16.5	5.3	37	1	7.1	1.4	55	2	57	8.8	2.2
55 BIS UNTER 60	19	2	17.4	10.5	48	11	9.3	15.5	67	13	80	10.7	14.4
60 BIS UNTER 65	16	5	14.7	26.3	59	4	11.4	5.6	75	9	84	12.0	10.0
65 BIS UNTER 70	29	4	26.6	21.1	127	15	24.5	21.1	156	19	175	24.9	21.1
70 BIS UNTER 75	9	1	8.3	5.3	114	20	22.0	28.2	123	21	144	19.6	23.3
75 BIS UNTER 80	6	4	5.5	21.1	71	8	13.7	11.3	77	12	89	12.3	13.3
80 BIS UNTER 85	1	-	0.9	-	28	6	5.4	8.5	29	6	35	4.6	6.7
85 UND MEHR JAHRE	-	-	-	-	2	3	0.4	4.2	2	3	5	0.3	3.3
ZUSAMMEN	109	19	100.0	100.0	518	71	100.0	100.0	627	90	717	100.0	100.0

170 = KNOCHEN

ALTERSGRUPPEN	LEBEND				TOT				INSGESAMT				
	ABSOLUT		PROZENT		ABSOLUT		PROZENT		ABSOLUT		ZUS.	PROZENT	
	M	W	M	W	M	W	M	W	M	W		M	W
0 BIS UNTER 5	-	1	-	50.0	-	-	-	-	-	1	1	-	14.3
5 BIS UNTER 10	-	-	-	-	-	-	-	-	-	-	-	-	-
10 BIS UNTER 15	-	-	-	-	-	-	-	-	-	-	-	-	-
15 BIS UNTER 20	1	-	33.3	-	2	-	28.6	-	3	-	3	30.0	-
20 BIS UNTER 25	-	-	-	-	-	-	-	-	-	-	-	-	-
25 BIS UNTER 30	-	-	-	-	1	1	14.3	20.0	1	1	2	10.0	14.3
30 BIS UNTER 35	1	-	33.3	-	-	-	-	-	1	-	1	10.0	-
35 BIS UNTER 40	-	-	-	-	1	-	14.3	-	1	-	1	10.0	-
40 BIS UNTER 45	-	1	-	50.0	-	-	-	-	-	1	1	-	14.3
45 BIS UNTER 50	-	-	-	-	-	-	-	-	-	-	-	-	-
50 BIS UNTER 55	-	-	-	-	-	-	-	-	-	-	-	-	-
55 BIS UNTER 60	1	-	33.3	-	1	-	14.3	-	2	-	2	20.0	-
60 BIS UNTER 65	-	-	-	-	-	-	-	-	-	-	-	-	-
65 BIS UNTER 70	-	-	-	-	-	-	-	-	-	-	-	-	-
70 BIS UNTER 75	-	-	-	-	-	1	-	20.0	-	1	1	-	14.3
75 BIS UNTER 80	-	-	-	-	1	2	14.3	40.0	1	2	3	10.0	28.6
80 BIS UNTER 85	-	-	-	-	1	-	14.3	-	1	-	1	10.0	-
85 UND MEHR JAHRE	-	-	-	-	-	1	-	20.0	-	1	1	-	14.3
ZUSAMMEN	3	2	100.0	100.0	7	5	100.0	100.0	10	7	17	100.0	100.0

171 = BINDEGEWEBE UND SONSTIGE WEICHTEILE

ALTERSGRUPPEN	LEBEND				TOT				INSGESAMT				
	ABSOLUT		PROZENT		ABSOLUT		PROZENT		ABSOLUT		ZUS.	PROZENT	
	M	W	M	W	M	W	M	W	M	W		M	W
0 BIS UNTER 5	-	-	-	-	-	-	-	-	-	-	-	-	-
5 BIS UNTER 10	-	-	-	-	-	-	-	-	-	-	-	-	-
10 BIS UNTER 15	-	-	-	-	-	-	-	-	-	-	-	-	-
15 BIS UNTER 20	-	-	-	-	-	-	-	-	-	-	-	-	-
20 BIS UNTER 25	-	-	-	-	-	-	-	-	-	-	-	-	-
25 BIS UNTER 30	-	-	-	-	-	-	-	-	-	-	-	-	-
30 BIS UNTER 35	-	-	-	-	-	-	-	-	-	-	-	-	-
35 BIS UNTER 40	1	1	8.3	14.3	-	-	-	-	1	1	2	6.7	7.1
40 BIS UNTER 45	1	-	8.3	-	-	-	-	-	1	-	1	6.7	-
45 BIS UNTER 50	2	1	16.7	14.3	-	-	-	-	2	1	3	13.3	7.1
50 BIS UNTER 55	1	1	8.3	14.3	-	-	-	-	1	1	2	6.7	7.1
55 BIS UNTER 60	2	-	16.7	-	1	1	33.3	14.3	3	1	4	20.0	7.1
60 BIS UNTER 65	2	2	16.7	28.6	1	2	33.3	28.6	3	4	7	20.0	28.6
65 BIS UNTER 70	1	-	8.3	-	-	1	-	14.3	1	1	2	6.7	7.1
70 BIS UNTER 75	1	-	8.3	-	1	1	33.3	14.3	2	1	3	13.3	7.1
75 BIS UNTER 80	-	1	-	14.3	-	-	-	-	-	1	1	-	7.1
80 BIS UNTER 85	1	1	8.3	14.3	-	-	-	-	1	1	2	6.7	7.1
85 UND MEHR JAHRE	-	-	-	-	-	2	-	28.6	-	2	2	-	14.3
ZUSAMMEN	12	7	100.0	100.0	3	7	100.0	100.0	15	14	29	100.0	100.0

172 = MELANOME DER HAUT

ALTERSGRUPPEN	LEBEND				TOT				INSGESAMT				
	ABSOLUT		PROZENT		ABSOLUT		PROZENT		ABSOLUT		ZUS.	PROZENT	
	M	W	M	W	M	W	M	W	M	W		M	W
0 BIS UNTER 5	-	-	-	-	-	-	-	-	-	-	-	-	-
5 BIS UNTER 10	-	-	-	-	-	-	-	-	-	-	-	-	-
10 BIS UNTER 15	-	-	-	-	-	-	-	-	-	-	-	-	-
15 BIS UNTER 20	-	-	-	-	-	-	-	-	-	-	-	-	-
20 BIS UNTER 25	-	1	-	4.2	-	-	-	-	-	1	1	-	2.9
25 BIS UNTER 30	1	3	9.1	12.5	-	-	-	-	1	3	4	5.0	8.6
30 BIS UNTER 35	-	1	-	4.2	1	-	11.1	-	1	1	2	5.0	2.9
35 BIS UNTER 40	-	1	-	4.2	-	1	-	9.1	-	2	2	-	5.7
40 BIS UNTER 45	-	1	-	4.2	-	1	-	9.1	-	2	2	-	5.7
45 BIS UNTER 50	-	1	-	4.2	2	-	22.2	-	2	1	3	10.0	2.9
50 BIS UNTER 55	-	2	-	8.3	2	1	22.2	9.1	2	3	5	10.0	8.6
55 BIS UNTER 60	2	4	18.2	16.7	1	2	11.1	18.2	3	6	9	15.0	17.1
60 BIS UNTER 65	5	1	45.5	4.2	1	-	11.1	-	6	1	7	30.0	2.9
65 BIS UNTER 70	1	3	9.1	12.5	1	2	11.1	18.2	2	5	7	10.0	14.3
70 BIS UNTER 75	-	3	-	12.5	1	-	11.1	-	1	3	4	5.0	8.6
75 BIS UNTER 80	1	3	9.1	12.5	-	1	-	9.1	1	4	5	5.0	11.4
80 BIS UNTER 85	-	-	-	-	-	3	-	27.3	-	3	3	-	8.6
85 UND MEHR JAHRE	1	-	9.1	-	-	-	-	-	1	-	1	5.0	-
ZUSAMMEN	11	24	100.0	100.0	9	11	100.0	100.0	20	35	55	100.0	100.0

173 = SONSTIGE HAUT

ALTERSGRUPPEN	LEBEND				TOT				INSGESAMT				
	ABSOLUT		PROZENT		ABSOLUT		PROZENT		ABSOLUT		ZUS.	PROZENT	
	M	W	M	W	M	W	M	W	M	W		M	W
0 BIS UNTER 5	-	-	-	-	-	-	-	-	-	-	-	-	-
5 BIS UNTER 10	-	-	-	-	-	-	-	-	-	-	-	-	-
10 BIS UNTER 15	-	-	-	-	-	-	-	-	-	-	-	-	-
15 BIS UNTER 20	-	-	-	-	-	-	-	-	-	-	-	-	-
20 BIS UNTER 25	-	-	-	-	-	-	-	-	-	-	-	-	-
25 BIS UNTER 30	-	-	-	-	-	-	-	-	-	-	-	-	-
30 BIS UNTER 35	1	3	1.1	2.9	-	-	-	-	1	3	4	1.0	2.5
35 BIS UNTER 40	2	2	2.2	1.9	-	-	-	-	2	2	4	2.0	1.7
40 BIS UNTER 45	4	4	4.4	3.8	-	-	-	-	4	4	8	4.0	3.3
45 BIS UNTER 50	6	2	6.6	1.9	1	-	12.5	-	7	2	9	7.1	1.7
50 BIS UNTER 55	10	6	11.0	5.7	-	1	-	6.3	10	7	17	10.1	5.8
55 BIS UNTER 60	12	9	13.2	8.6	-	-	-	-	12	9	21	12.1	7.4
60 BIS UNTER 65	11	4	12.1	3.8	-	-	-	6.3	11	5	16	11.1	4.1
65 BIS UNTER 70	17	25	18.7	23.8	-	1	-	6.3	17	26	43	17.2	21.5
70 BIS UNTER 75	13	19	14.3	18.1	1	-	12.5	-	14	19	33	14.1	15.7
75 BIS UNTER 80	10	15	11.0	14.3	2	6	25.0	37.5	12	21	33	12.1	17.4
80 BIS UNTER 85	2	10	2.2	9.5	1	2	12.5	12.5	3	12	15	3.0	9.9
85 UND MEHR JAHRE	3	6	3.3	5.7	3	5	37.5	31.3	6	11	17	6.1	9.1
ZUSAMMEN	91	105	100.0	100.0	8	16	100.0	100.0	99	121	220	100.0	100.0

174 = BRUSTDRUESE

ALTERSGRUPPEN	LEBEND				TOT				INSGESAMT				
	ABSOLUT		PROZENT		ABSOLUT		PROZENT		ABSOLUT		ZUS.	PROZENT	
	M	W	M	W	M	W	M	W	M	W		M	W
0 BIS UNTER 5	-	-	-	-	-	-	-	-	-	-	-	-	-
5 BIS UNTER 10	-	-	-	-	-	-	-	-	-	-	-	-	-
10 BIS UNTER 15	-	-	-	-	-	-	-	-	-	-	-	-	-
15 BIS UNTER 20	-	-	-	-	-	-	-	-	-	-	-	-	-
20 BIS UNTER 25	-	-	-	-	-	-	-	-	-	-	-	-	-
25 BIS UNTER 30	-	2	-	0.6	-	-	-	-	-	2	2	-	0.4
30 BIS UNTER 35	-	3	-	0.8	-	2	-	1.4	-	5	5	-	1.0
35 BIS UNTER 40	-	18	-	5.0	-	3	-	2.2	-	21	21	-	4.2
40 BIS UNTER 45	-	26	-	7.2	-	2	-	1.4	-	28	28	-	5.6
45 BIS UNTER 50	-	34	-	9.4	-	6	-	4.3	-	40	40	-	8.0
50 BIS UNTER 55	1	38	33.3	10.5	-	10	-	7.2	1	48	49	20.0	9.6
55 BIS UNTER 60	-	46	-	12.7	-	17	-	12.2	-	63	63	-	12.5
60 BIS UNTER 65	1	35	33.3	9.6	-	7	-	5.0	1	42	43	20.0	8.4
65 BIS UNTER 70	-	69	-	19.0	1	16	50.0	11.5	1	85	86	20.0	16.9
70 BIS UNTER 75	-	40	-	11.0	1	21	50.0	15.1	1	61	62	20.0	12.2
75 BIS UNTER 80	1	26	33.3	7.2	-	25	-	18.0	1	51	52	20.0	10.2
80 BIS UNTER 85	-	19	-	5.2	-	17	-	12.2	-	36	36	-	7.2
85 UND MEHR JAHRE	-	7	-	1.9	-	13	-	9.3	-	20	20	-	4.0
ZUSAMMEN	3	363	100.0	100.0	2	139	100.0	100.0	5	502	507	100.0	100.0

170 - 174 = KNOCHEN, BINDEGEWEBE, HAUT UND BRUSTDRUESE

ALTERSGRUPPEN	LEBEND				TOT				INSGESAMT				
	ABSOLUT		PROZENT		ABSOLUT		PROZENT		ABSOLUT		ZUS.	PROZENT	
	M	W	M	W	M	W	M	W	M	W		M	W
0 BIS UNTER 5	-	1	-	0.2	-	-	-	-	-	1	1	-	0.2
5 BIS UNTER 10	-	-	-	-	-	-	-	-	-	-	-	-	-
10 BIS UNTER 15	-	-	-	-	-	-	-	-	-	-	-	-	-
15 BIS UNTER 20	1	-	0.8	-	2	-	6.9	-	3	-	3	2.0	-
20 BIS UNTER 25	-	1	-	0.2	-	-	-	-	-	1	1	-	0.1
25 BIS UNTER 30	1	5	0.8	1.0	1	1	3.4	0.6	2	6	8	1.3	0.9
30 BIS UNTER 35	2	7	1.7	1.4	1	2	3.4	1.1	3	9	12	2.0	1.3
35 BIS UNTER 40	3	22	2.5	4.4	1	4	3.4	2.2	4	26	30	2.7	3.8
40 BIS UNTER 45	5	32	4.2	6.4	-	3	-	1.7	5	35	40	3.4	5.2
45 BIS UNTER 50	8	38	6.7	7.6	3	6	10.3	3.4	11	44	55	7.4	6.5
50 BIS UNTER 55	12	47	10.0	9.4	2	12	6.9	6.7	14	59	73	9.4	8.7
55 BIS UNTER 60	17	59	14.2	11.8	3	20	10.3	11.2	20	79	99	13.4	11.6
60 BIS UNTER 65	19	42	15.8	8.4	2	10	6.9	5.6	21	52	73	14.1	7.7
65 BIS UNTER 70	19	97	15.8	19.4	2	20	6.9	11.2	21	117	138	14.1	17.2
70 BIS UNTER 75	14	62	11.7	12.4	4	23	13.8	12.9	18	85	103	12.1	12.5
75 BIS UNTER 80	12	45	10.0	9.0	3	34	10.3	19.1	15	79	94	10.1	11.6
80 BIS UNTER 85	3	30	2.5	6.0	2	22	6.9	12.4	5	52	57	3.4	7.7
85 UND MEHR JAHRE	4	13	3.3	2.6	3	21	10.3	11.8	7	34	41	4.7	5.0
ZUSAMMEN	120	501	100.0	100.0	29	178	100.0	100.0	149	679	828	100.0	100.0

180 = GEBÄRMUTTERHALS

ALTERSGRUPPEN	LEBEND				TOT				INSGESAMT				
	ABSOLUT		PROZENT		ABSOLUT		PROZENT		ABSOLUT		ZUS.	PROZENT	
	M	W	M	W	M	W	M	W	M	W		M	W
0 BIS UNTER 5	-	-	-	-	-	-	-	-	-	-	-	-	-
5 BIS UNTER 10	-	-	-	-	-	-	-	-	-	-	-	-	-
10 BIS UNTER 15	-	-	-	-	-	-	-	-	-	-	-	-	-
15 BIS UNTER 20	-	1	-	1.2	-	-	-	-	-	1	1	-	0.7
20 BIS UNTER 25	-	-	-	-	-	-	-	-	-	-	-	-	-
25 BIS UNTER 30	-	1	-	1.2	-	-	-	-	-	1	1	-	0.7
30 BIS UNTER 35	-	4	-	4.7	-	-	-	-	-	4	4	-	3.0
35 BIS UNTER 40	-	7	-	8.2	-	1	-	2.0	-	8	8	-	5.9
40 BIS UNTER 45	-	8	-	9.4	-	1	-	2.0	-	9	9	-	6.7
45 BIS UNTER 50	-	7	-	8.2	-	8	-	16.0	-	15	15	-	11.1
50 BIS UNTER 55	-	9	-	10.6	-	2	-	4.0	-	11	11	-	8.1
55 BIS UNTER 60	-	18	-	21.2	-	4	-	8.0	-	22	22	-	16.3
60 BIS UNTER 65	-	6	-	7.1	-	6	-	12.0	-	12	12	-	8.9
65 BIS UNTER 70	-	12	-	14.1	-	6	-	12.0	-	18	18	-	13.3
70 BIS UNTER 75	-	10	-	11.8	-	11	-	22.0	-	21	21	-	15.6
75 BIS UNTER 80	-	2	-	2.4	-	8	-	16.0	-	10	10	-	7.4
80 BIS UNTER 85	-	-	-	-	-	1	-	2.0	-	1	1	-	0.7
85 UND MEHR JAHRE	-	-	-	-	-	2	-	4.0	-	2	2	-	1.5
ZUSAMMEN	-	85	-	100.0	-	50	-	100.0	-	135	135	-	100.0

182 = GEBÄRMUTTER

ALTERSGRUPPEN	LEBEND				TOT				INSGESAMT				
	ABSOLUT		PROZENT		ABSOLUT		PROZENT		ABSOLUT		PROZENT		
	M	W	M	W	M	W	M	W	M	W	ZUS.	M	W
0 BIS UNTER 5	-	-	-	-	-	-	-	-	-	-	-	-	-
5 BIS UNTER 10	-	-	-	-	-	-	-	-	-	-	-	-	-
10 BIS UNTER 15	-	-	-	-	-	-	-	-	-	-	-	-	-
15 BIS UNTER 20	-	-	-	-	-	-	-	-	-	-	-	-	-
20 BIS UNTER 25	-	-	-	-	-	-	-	-	-	-	-	-	-
25 BIS UNTER 30	-	-	-	-	-	-	-	-	-	-	-	-	-
30 BIS UNTER 35	-	-	-	-	-	-	-	-	-	-	-	-	-
35 BIS UNTER 40	-	1	-	1.0	-	-	-	-	-	1	1	-	0.7
40 BIS UNTER 45	-	-	-	-	1	-	2.4	-	1	1	-	-	0.7
45 BIS UNTER 50	-	4	-	4.1	-	-	-	-	4	4	-	-	2.9
50 BIS UNTER 55	-	11	-	11.2	-	4	9.5	-	15	15	-	-	10.7
55 BIS UNTER 60	-	22	-	22.4	-	3	7.1	-	25	25	-	-	17.9
60 BIS UNTER 65	-	18	-	18.4	-	2	4.8	-	20	20	-	-	14.3
65 BIS UNTER 70	-	24	-	24.5	11	-	26.2	-	35	35	-	-	25.0
70 BIS UNTER 75	-	11	-	11.2	7	-	16.7	-	18	18	-	-	12.9
75 BIS UNTER 80	-	4	-	4.1	9	-	21.4	-	13	13	-	-	9.3
80 BIS UNTER 85	-	3	-	3.1	4	-	9.5	-	7	7	-	-	5.0
85 UND MEHR JAHRE	-	-	-	-	1	-	2.4	-	1	1	-	-	0.7
ZUSAMMEN	-	98	-	100.0	-	42	100.0	-	140	140	-	-	100.0

183 = EIERSTOCK, EILEITER UND LIGAMENTUM LATUM

ALTERSGRUPPEN	LEBEND				TOT				INSGESAMT				
	ABSOLUT		PROZENT		ABSOLUT		PROZENT		ABSOLUT		PROZENT		
	M	W	M	W	M	W	M	W	M	W	ZUS.	M	W
0 BIS UNTER 5	-	-	-	-	-	-	-	-	-	-	-	-	-
5 BIS UNTER 10	-	-	-	-	-	-	-	-	-	-	-	-	-
10 BIS UNTER 15	-	-	-	-	-	-	-	-	-	-	-	-	-
15 BIS UNTER 20	-	-	-	-	-	-	-	-	-	-	-	-	-
20 BIS UNTER 25	-	-	-	-	-	-	-	-	-	-	-	-	-
25 BIS UNTER 30	-	-	-	-	-	-	-	-	-	-	-	-	-
30 BIS UNTER 35	-	1	-	3.8	1	-	1.7	-	2	2	-	-	2.3
35 BIS UNTER 40	-	1	-	3.8	-	-	-	-	1	1	-	-	1.2
40 BIS UNTER 45	-	3	-	11.5	1	-	1.7	-	4	4	-	-	4.7
45 BIS UNTER 50	-	-	-	-	4	-	6.7	-	4	4	-	-	4.7
50 BIS UNTER 55	-	-	-	-	7	-	11.7	-	7	7	-	-	8.1
55 BIS UNTER 60	-	5	-	19.2	8	-	13.3	-	13	13	-	-	15.1
60 BIS UNTER 65	-	6	-	23.1	9	-	15.0	-	15	15	-	-	17.4
65 BIS UNTER 70	-	3	-	11.5	10	-	16.7	-	13	13	-	-	15.1
70 BIS UNTER 75	-	2	-	7.7	10	-	16.7	-	12	12	-	-	14.0
75 BIS UNTER 80	-	5	-	19.2	5	-	8.3	-	10	10	-	-	11.6
80 BIS UNTER 85	-	-	-	-	4	-	6.7	-	4	4	-	-	4.7
85 UND MEHR JAHRE	-	-	-	-	1	-	1.7	-	1	1	-	-	1.2
ZUSAMMEN	-	26	-	100.0	-	60	100.0	-	86	86	-	-	100.0

184 = SONSTIGE U. N. NAHER BEZ. WEIBL. GESCHLECHTSORGANE (VAGINA, VULVA USW.)

ALTERSGRUPPEN	LEBEND				TOT				INSGESAMT				
	ABSOLUT		PROZENT		ABSOLUT		PROZENT		ABSOLUT		PROZENT		
	M	W	M	W	M	W	M	W	M	W	ZUS.	M	W
0 BIS UNTER 5	-	-	-	-	-	-	-	-	-	-	-	-	-
5 BIS UNTER 10	-	-	-	-	-	-	-	-	-	-	-	-	-
10 BIS UNTER 15	-	-	-	-	-	-	-	-	-	-	-	-	-
15 BIS UNTER 20	-	-	-	-	-	-	-	-	-	-	-	-	-
20 BIS UNTER 25	-	-	-	-	-	-	-	-	-	-	-	-	-
25 BIS UNTER 30	-	-	-	-	-	-	-	-	-	-	-	-	-
30 BIS UNTER 35	-	-	-	-	-	-	-	-	-	-	-	-	-
35 BIS UNTER 40	-	-	-	-	-	-	-	-	-	-	-	-	-
40 BIS UNTER 45	-	-	-	-	1	-	7.1	-	1	1	-	-	3.8
45 BIS UNTER 50	-	2	-	16.7	-	-	-	-	2	2	-	-	7.7
50 BIS UNTER 55	-	-	-	-	-	-	-	-	-	-	-	-	-
55 BIS UNTER 60	-	-	-	-	2	-	14.3	-	2	2	-	-	7.7
60 BIS UNTER 65	-	2	-	16.7	3	-	21.4	-	5	5	-	-	19.2
65 BIS UNTER 70	-	1	-	8.3	-	-	-	-	1	1	-	-	3.8
70 BIS UNTER 75	-	3	-	25.0	-	-	-	-	3	3	-	-	11.5
75 BIS UNTER 80	-	3	-	25.0	-	-	21.4	-	6	6	-	-	23.1
80 BIS UNTER 85	-	1	-	8.3	3	-	21.4	-	4	4	-	-	15.4
85 UND MEHR JAHRE	-	-	-	-	2	-	14.3	-	2	2	-	-	7.7
ZUSAMMEN	-	12	-	100.0	-	14	100.0	-	26	26	-	-	100.0

185 = PROSTATA

ALTERSGRUPPEN	LEBEND				TOT				INSGESAMT				
	ABSOLUT		PROZENT		ABSOLUT		PROZENT		ABSOLUT		ZUS.	PROZENT	
	M	W	M	W	M	W	M	W	M	W		M	W
0 BIS UNTER 5	-	-	-	-	-	-	-	-	-	-	-	-	-
5 BIS UNTER 10	-	-	-	-	-	-	-	-	-	-	-	-	-
10 BIS UNTER 15	-	-	-	-	-	-	-	-	-	-	-	-	-
15 BIS UNTER 20	-	-	-	-	-	-	-	-	-	-	-	-	-
20 BIS UNTER 25	-	-	-	-	-	-	-	-	-	-	-	-	-
25 BIS UNTER 30	-	-	-	-	-	-	-	-	-	-	-	-	-
30 BIS UNTER 35	-	-	-	-	-	-	-	-	-	-	-	-	-
35 BIS UNTER 40	-	-	-	-	-	-	-	-	-	-	-	-	-
40 BIS UNTER 45	-	-	-	-	-	-	-	-	-	-	-	-	-
45 BIS UNTER 50	-	-	-	-	2	-	2.2	-	2	-	2	0.8	-
50 BIS UNTER 55	4	-	2.6	-	1	-	1.1	-	5	-	5	2.0	-
55 BIS UNTER 60	10	-	6.5	-	4	-	4.4	-	14	-	14	5.7	-
60 BIS UNTER 65	14	-	9.1	-	6	-	6.6	-	20	-	20	8.2	-
65 BIS UNTER 70	30	-	19.5	-	12	-	13.2	-	42	-	42	17.1	-
70 BIS UNTER 75	50	-	32.5	-	17	-	18.7	-	67	-	67	27.3	-
75 BIS UNTER 80	34	-	22.1	-	26	-	28.6	-	60	-	60	24.5	-
80 BIS UNTER 85	9	-	5.8	-	17	-	18.7	-	26	-	26	10.6	-
85 UND MEHR JAHRE	3	-	1.9	-	6	-	6.6	-	9	-	9	3.7	-
ZUSAMMEN	154	-	100.0	-	91	-	100.0	-	245	-	245	100.0	-

186 = HODEN

ALTERSGRUPPEN	LEBEND				TOT				INSGESAMT				
	ABSOLUT		PROZENT		ABSOLUT		PROZENT		ABSOLUT		ZUS.	PROZENT	
	M	W	M	W	M	W	M	W	M	W		M	W
0 BIS UNTER 5	-	-	-	-	-	-	-	-	-	-	-	-	-
5 BIS UNTER 10	-	-	-	-	-	-	-	-	-	-	-	-	-
10 BIS UNTER 15	-	-	-	-	-	-	-	-	-	-	-	-	-
15 BIS UNTER 20	2	-	8.0	-	-	-	-	-	2	-	2	6.9	-
20 BIS UNTER 25	4	-	16.0	-	-	-	-	-	4	-	4	13.8	-
25 BIS UNTER 30	5	-	20.0	-	-	-	-	-	5	-	5	17.2	-
30 BIS UNTER 35	3	-	12.0	-	-	-	-	-	3	-	3	10.3	-
35 BIS UNTER 40	5	-	20.0	-	2	-	50.0	-	7	-	7	24.1	-
40 BIS UNTER 45	3	-	12.0	-	1	-	25.0	-	4	-	4	13.8	-
45 BIS UNTER 50	-	-	-	-	-	-	-	-	-	-	-	-	-
50 BIS UNTER 55	1	-	4.0	-	-	-	-	-	1	-	1	3.4	-
55 BIS UNTER 60	2	-	8.0	-	1	-	25.0	-	3	-	3	10.3	-
60 BIS UNTER 65	-	-	-	-	-	-	-	-	-	-	-	-	-
65 BIS UNTER 70	-	-	-	-	-	-	-	-	-	-	-	-	-
70 BIS UNTER 75	-	-	-	-	-	-	-	-	-	-	-	-	-
75 BIS UNTER 80	-	-	-	-	-	-	-	-	-	-	-	-	-
80 BIS UNTER 85	-	-	-	-	-	-	-	-	-	-	-	-	-
85 UND MEHR JAHRE	-	-	-	-	-	-	-	-	-	-	-	-	-
ZUSAMMEN	25	-	100.0	-	4	-	100.0	-	29	-	29	100.0	-

187 = SONSTIGE U. N. NAHER BEZ. MAENNL. GESCHLECHTSORGANE (PENIS USW.)

ALTERSGRUPPEN	LEBEND				TOT				INSGESAMT				
	ABSOLUT		PROZENT		ABSOLUT		PROZENT		ABSOLUT		ZUS.	PROZENT	
	M	W	M	W	M	W	M	W	M	W		M	W
0 BIS UNTER 5	-	-	-	-	-	-	-	-	-	-	-	-	-
5 BIS UNTER 10	-	-	-	-	-	-	-	-	-	-	-	-	-
10 BIS UNTER 15	-	-	-	-	-	-	-	-	-	-	-	-	-
15 BIS UNTER 20	-	-	-	-	-	-	-	-	-	-	-	-	-
20 BIS UNTER 25	-	-	-	-	-	-	-	-	-	-	-	-	-
25 BIS UNTER 30	-	-	-	-	-	-	-	-	-	-	-	-	-
30 BIS UNTER 35	-	-	-	-	-	-	-	-	-	-	-	-	-
35 BIS UNTER 40	-	-	-	-	-	-	-	-	-	-	-	-	-
40 BIS UNTER 45	1	-	25.0	-	-	-	-	-	1	-	1	20.0	-
45 BIS UNTER 50	-	-	-	-	-	-	-	-	-	-	-	-	-
50 BIS UNTER 55	1	-	25.0	-	-	-	-	-	1	-	1	20.0	-
55 BIS UNTER 60	-	-	-	-	-	-	-	-	-	-	-	-	-
60 BIS UNTER 65	-	-	-	-	-	-	-	-	-	-	-	-	-
65 BIS UNTER 70	-	-	-	-	-	-	-	-	-	-	-	-	-
70 BIS UNTER 75	1	-	25.0	-	-	-	-	-	1	-	1	20.0	-
75 BIS UNTER 80	1	-	25.0	-	1	-	100.0	-	2	-	2	40.0	-
80 BIS UNTER 85	-	-	-	-	-	-	-	-	-	-	-	-	-
85 UND MEHR JAHRE	-	-	-	-	-	-	-	-	-	-	-	-	-
ZUSAMMEN	4	-	100.0	-	1	-	100.0	-	5	-	5	100.0	-

ALTERSGRUPPEN	LEBEND				TOT				INSGESAMT				
	ABSOLUT		PROZENT		ABSOLUT		PROZENT		ABSOLUT		PROZENT		
	M	W	M	W	M	W	M	W	M	W	ZUS.	M	W
0 BIS UNTER 5	-	-	-	-	-	-	-	-	-	-	-	-	-
5 BIS UNTER 10	-	-	-	-	-	-	-	-	-	-	-	-	-
10 BIS UNTER 15	-	-	-	-	-	-	-	-	-	-	-	-	-
15 BIS UNTER 20	-	-	-	-	-	-	-	-	-	-	-	-	-
20 BIS UNTER 25	-	-	-	-	-	-	-	-	-	-	-	-	-
25 BIS UNTER 30	-	-	-	-	-	-	-	-	-	-	-	-	-
30 BIS UNTER 35	-	-	-	-	-	-	-	-	-	-	-	-	-
35 BIS UNTER 40	1	-	1.4	-	-	-	-	-	1	-	1	0.8	-
40 BIS UNTER 45	1	-	1.4	-	-	-	-	-	1	-	1	0.8	-
45 BIS UNTER 50	1	-	1.4	-	1	-	1.9	-	2	-	2	1.6	-
50 BIS UNTER 55	6	1	8.2	5.0	1	1	1.9	6.7	7	2	9	5.6	5.7
55 BIS UNTER 60	8	2	11.0	10.0	3	1	5.8	6.7	11	3	14	8.8	8.6
60 BIS UNTER 65	10	2	13.7	10.0	4	2	7.7	13.3	14	4	18	11.2	11.4
65 BIS UNTER 70	15	6	20.5	30.0	10	2	19.2	13.3	25	8	33	20.0	22.9
70 BIS UNTER 75	14	5	19.2	25.0	10	2	19.2	13.3	24	7	31	19.2	20.0
75 BIS UNTER 80	10	2	13.7	10.0	14	4	26.9	26.7	24	6	30	19.2	17.1
80 BIS UNTER 85	7	1	9.6	5.0	3	2	5.8	13.3	10	3	13	8.0	8.6
85 UND MEHR JAHRE	-	1	-	5.0	6	1	11.5	6.7	6	2	8	4.8	5.7
ZUSAMMEN	73	20	100.0	100.0	52	15	100.0	100.0	125	35	160	100.0	100.0

189 = SONSTIGE UND NICHT NAHER BEZ. HARNORGANE (NIERE, NIERENBECKEN, HARNLEITER)

ALTERSGRUPPEN	LEBEND				TOT				INSGESAMT				
	ABSOLUT		PROZENT		ABSOLUT		PROZENT		ABSOLUT		PROZENT		
	M	W	M	W	M	W	M	W	M	W	ZUS.	M	W
0 BIS UNTER 5	-	1	-	6.3	-	-	-	-	-	1	1	-	2.9
5 BIS UNTER 10	-	-	-	-	1	-	3.0	-	1	-	1	1.7	-
10 BIS UNTER 15	-	-	-	-	-	-	-	-	-	-	-	-	-
15 BIS UNTER 20	-	-	-	-	-	-	-	-	-	-	-	-	-
20 BIS UNTER 25	-	-	-	-	-	-	-	-	-	-	-	-	-
25 BIS UNTER 30	-	-	-	-	-	-	-	-	-	-	-	-	-
30 BIS UNTER 35	-	-	-	-	-	-	-	-	-	-	-	-	-
35 BIS UNTER 40	1	1	3.7	6.3	1	-	3.0	-	2	1	3	3.3	2.9
40 BIS UNTER 45	1	1	3.7	6.3	1	-	3.0	-	2	1	3	3.3	2.9
45 BIS UNTER 50	1	-	3.7	-	1	2	3.0	10.5	2	2	4	3.3	5.7
50 BIS UNTER 55	6	1	22.2	6.3	2	2	6.1	10.5	8	3	11	13.3	8.6
55 BIS UNTER 60	5	1	18.5	6.3	4	2	12.1	10.5	9	3	12	15.0	8.6
60 BIS UNTER 65	2	4	7.4	25.0	3	1	9.1	5.3	5	5	10	8.3	14.3
65 BIS UNTER 70	6	4	22.2	25.0	9	5	27.3	26.3	15	9	24	25.0	25.7
70 BIS UNTER 75	4	3	14.8	18.8	8	3	24.2	15.8	12	6	18	20.0	17.1
75 BIS UNTER 80	-	-	-	-	1	3	3.0	15.8	1	3	4	1.7	8.6
80 BIS UNTER 85	1	-	3.7	-	1	1	-	5.3	1	1	2	1.7	2.9
85 UND MEHR JAHRE	-	-	-	-	2	-	6.1	-	2	-	2	3.3	-
ZUSAMMEN	27	16	100.0	100.0	33	19	100.0	100.0	60	35	95	100.0	100.0

189.0 = NIEREN

ALTERSGRUPPEN	LEBEND				TOT				INSGESAMT				
	ABSOLUT		PROZENT		ABSOLUT		PROZENT		ABSOLUT		PROZENT		
	M	W	M	W	M	W	M	W	M	W	ZUS.	M	W
0 BIS UNTER 5	-	1	-	7.7	-	-	-	-	-	1	1	-	3.3
5 BIS UNTER 10	-	-	-	-	1	-	3.4	-	1	-	1	1.8	-
10 BIS UNTER 15	-	-	-	-	-	-	-	-	-	-	-	-	-
15 BIS UNTER 20	-	-	-	-	-	-	-	-	-	-	-	-	-
20 BIS UNTER 25	-	-	-	-	-	-	-	-	-	-	-	-	-
25 BIS UNTER 30	-	-	-	-	-	-	-	-	-	-	-	-	-
30 BIS UNTER 35	-	-	-	-	-	-	-	-	-	-	-	-	-
35 BIS UNTER 40	1	1	3.8	7.7	1	-	3.4	-	2	1	3	3.6	3.3
40 BIS UNTER 45	1	1	3.8	7.7	1	-	3.4	-	2	1	3	3.6	3.3
45 BIS UNTER 50	1	-	3.8	-	1	2	3.4	11.8	2	2	4	3.6	6.7
50 BIS UNTER 55	6	1	23.1	7.7	2	1	6.9	5.9	8	2	10	14.5	6.7
55 BIS UNTER 60	4	1	15.4	7.7	4	1	13.8	5.9	8	2	10	14.5	6.7
60 BIS UNTER 65	2	2	7.7	15.4	3	1	10.3	5.9	5	3	8	9.1	10.0
65 BIS UNTER 70	6	3	23.1	23.1	7	5	24.1	29.4	13	8	21	23.6	26.7
70 BIS UNTER 75	4	3	15.4	23.1	7	3	24.1	17.6	11	6	17	20.0	20.0
75 BIS UNTER 80	-	-	-	-	1	3	3.4	17.6	1	3	4	1.8	10.0
80 BIS UNTER 85	1	-	3.8	-	1	1	-	5.9	1	1	2	1.8	3.3
85 UND MEHR JAHRE	-	-	-	-	1	-	3.4	-	1	-	1	1.8	-
ZUSAMMEN	26	13	100.0	100.0	29	17	100.0	100.0	55	30	85	100.0	100.0

180 - 189 = HARN- UND GESCHLECHTSORGANE

ALTERSGRUPPEN	LEBEND				TOT				INSGESAMT				
	ABSOLUT		PROZENT		ABSOLUT		PROZENT		ABSOLUT		ZUS.	PROZENT	
	M	W	M	W	M	W	M	W	M	W		M	W
0 BIS UNTER 5	-	1	-	0.4	-	-	-	-	-	1	1	-	0.2
5 BIS UNTER 10	-	-	-	-	1	-	0.6	-	1	-	1	0.2	-
10 BIS UNTER 15	-	-	-	-	-	-	-	-	-	-	-	-	-
15 BIS UNTER 20	2	1	0.7	0.4	-	-	-	-	2	1	3	0.4	0.2
20 BIS UNTER 25	4	-	1.4	-	-	1	-	0.5	4	1	5	0.9	0.2
25 BIS UNTER 30	5	1	1.8	0.4	-	-	-	-	5	1	6	1.1	0.2
30 BIS UNTER 35	3	5	1.1	1.9	-	1	-	0.5	3	6	9	0.6	1.3
35 BIS UNTER 40	7	10	2.5	3.9	3	1	1.7	0.5	10	11	21	2.2	2.4
40 BIS UNTER 45	6	12	2.1	4.7	2	4	1.1	2.0	8	16	24	1.7	3.5
45 BIS UNTER 50	2	13	0.7	5.1	4	14	2.2	7.0	6	27	33	1.3	5.9
50 BIS UNTER 55	18	22	6.4	8.6	4	16	2.2	8.0	22	38	60	4.7	8.3
55 BIS UNTER 60	25	48	8.8	18.7	12	20	6.6	10.0	37	68	105	8.0	14.8
60 BIS UNTER 65	26	38	9.2	14.8	13	23	7.2	11.4	39	61	100	8.4	13.3
65 BIS UNTER 70	51	50	18.0	19.5	31	34	17.1	16.9	82	84	166	17.7	18.3
70 BIS UNTER 75	69	34	24.4	13.2	35	33	19.3	16.4	104	67	171	22.4	14.6
75 BIS UNTER 80	45	16	15.9	6.2	42	32	23.2	15.9	87	48	135	18.8	10.5
80 BIS UNTER 85	17	5	6.0	1.9	20	15	11.0	7.5	37	20	57	8.0	4.4
85 UND MEHR JAHRE	3	1	1.1	0.4	14	7	7.7	3.5	17	8	25	3.7	1.7
ZUSAMMEN	283	257	100.0	100.0	181	201	100.0	100.0	464	458	922	100.0	100.0

190 = AUGE

ALTERSGRUPPEN	LEBEND				TOT				INSGESAMT				
	ABSOLUT		PROZENT		ABSOLUT		PROZENT		ABSOLUT		ZUS.	PROZENT	
	M	W	M	W	M	W	M	W	M	W		M	W
0 BIS UNTER 5	-	-	-	-	-	-	-	-	-	-	-	-	-
5 BIS UNTER 10	-	-	-	-	-	-	-	-	-	-	-	-	-
10 BIS UNTER 15	-	-	-	-	-	-	-	-	-	-	-	-	-
15 BIS UNTER 20	-	-	-	-	-	-	-	-	-	-	-	-	-
20 BIS UNTER 25	-	-	-	-	-	-	-	-	-	-	-	-	-
25 BIS UNTER 30	-	1	-	50.0	-	-	-	-	-	1	1	-	33.3
30 BIS UNTER 35	-	-	-	-	-	-	-	-	-	-	-	-	-
35 BIS UNTER 40	-	1	-	50.0	-	-	-	-	-	1	1	-	33.3
40 BIS UNTER 45	-	-	-	-	-	-	-	-	-	-	-	-	-
45 BIS UNTER 50	-	-	-	-	-	-	-	-	-	-	-	-	-
50 BIS UNTER 55	1	-	50.0	-	-	-	-	-	1	-	1	33.3	-
55 BIS UNTER 60	-	-	-	-	-	-	-	-	-	-	-	-	-
60 BIS UNTER 65	-	-	-	-	-	-	-	-	-	-	-	-	-
65 BIS UNTER 70	-	-	-	-	-	-	-	-	-	-	-	-	-
70 BIS UNTER 75	-	-	-	-	-	1	100.0	100.0	-	1	1	-	33.3
75 BIS UNTER 80	-	-	-	-	1	-	100.0	-	1	-	1	33.3	-
80 BIS UNTER 85	1	-	50.0	-	-	-	-	-	1	-	1	33.3	-
85 UND MEHR JAHRE	-	-	-	-	-	-	-	-	-	-	-	-	-
ZUSAMMEN	2	2	100.0	100.0	1	1	100.0	100.0	3	3	6	100.0	100.0

191 + 192 = GEHIRN UND NERVENSYSTEM

ALTERSGRUPPEN	LEBEND				TOT				INSGESAMT				
	ABSOLUT		PROZENT		ABSOLUT		PROZENT		ABSOLUT		ZUS.	PROZENT	
	M	W	M	W	M	W	M	W	M	W		M	W
0 BIS UNTER 5	-	-	-	-	-	-	-	-	-	-	-	-	-
5 BIS UNTER 10	-	-	-	-	1	-	-	3.4	-	1	1	-	2.5
10 BIS UNTER 15	1	1	10.0	9.1	1	-	-	3.4	1	2	3	3.0	5.0
15 BIS UNTER 20	-	1	-	9.1	-	-	-	-	-	1	1	-	2.5
20 BIS UNTER 25	-	1	-	9.1	2	-	8.7	-	2	1	3	6.1	2.5
25 BIS UNTER 30	-	1	-	9.1	1	-	-	3.4	-	2	2	-	5.0
30 BIS UNTER 35	1	1	10.0	9.1	-	-	-	-	1	1	2	3.0	2.5
35 BIS UNTER 40	2	-	20.0	-	1	3	4.3	-	3	-	3	9.1	-
40 BIS UNTER 45	-	4	-	36.4	1	3	4.3	10.3	1	7	8	3.0	17.5
45 BIS UNTER 50	2	-	20.0	-	2	1	8.7	3.4	4	1	5	12.1	2.5
50 BIS UNTER 55	1	1	10.0	9.1	2	4	8.7	13.8	3	5	8	9.1	12.5
55 BIS UNTER 60	2	-	20.0	-	4	4	17.4	13.8	6	4	10	18.2	10.0
60 BIS UNTER 65	1	-	10.0	-	4	4	17.4	13.8	5	4	9	15.2	10.0
65 BIS UNTER 70	-	1	-	9.1	4	8	17.4	27.6	4	9	13	12.1	22.5
70 BIS UNTER 75	-	-	-	-	2	1	8.7	3.4	2	1	3	6.1	2.5
75 BIS UNTER 80	-	-	-	-	1	1	4.3	3.4	1	1	2	3.0	2.5
80 BIS UNTER 85	-	-	-	-	-	-	-	-	-	-	-	-	-
85 UND MEHR JAHRE	-	-	-	-	-	-	-	-	-	-	-	-	-
ZUSAMMEN	10	11	100.0	100.0	23	29	100.0	100.0	33	40	73	100.0	100.0

193 = SCHILDDRUESE

ALTERSGRUPPEN	LEBEND				TOT				INSGESAMT				
	ABSOLUT		PROZENT		ABSOLUT		PROZENT		ABSOLUT		PROZENT		
	M	W	M	W	M	W	M	W	M	W	ZUS.	M	W
0 BIS UNTER 5	-	-	-	-	-	-	-	-	-	-	-	-	-
5 BIS UNTER 10	-	-	-	-	-	-	-	-	-	-	-	-	-
10 BIS UNTER 15	-	-	-	-	-	-	-	-	-	-	-	-	-
15 BIS UNTER 20	-	-	-	-	-	-	-	-	-	-	-	-	-
20 BIS UNTER 25	-	1	-	5.6	-	-	-	-	-	1	1	-	2.9
25 BIS UNTER 30	-	4	-	22.2	-	-	-	-	-	4	4	-	11.8
30 BIS UNTER 35	-	2	-	11.1	-	1	-	6.3	-	3	3	-	8.8
35 BIS UNTER 40	-	-	-	-	-	-	-	-	-	-	-	-	-
40 BIS UNTER 45	1	2	100.0	11.1	-	-	-	-	1	2	3	12.5	5.9
45 BIS UNTER 50	-	1	-	5.6	-	-	-	-	-	1	1	-	2.9
50 BIS UNTER 55	-	1	-	5.6	3	-	42.9	-	3	1	4	37.5	2.9
55 BIS UNTER 60	-	-	-	22.2	-	3	-	18.8	-	7	7	-	20.6
60 BIS UNTER 65	-	3	-	16.7	-	4	-	25.0	-	7	7	-	20.6
65 BIS UNTER 70	-	-	-	-	2	2	28.6	12.5	2	2	4	25.0	5.9
70 BIS UNTER 75	-	-	-	-	1	1	14.3	6.3	1	1	2	12.5	2.9
75 BIS UNTER 80	-	-	-	-	-	2	-	12.5	-	2	2	-	5.9
80 BIS UNTER 85	-	-	-	-	1	2	14.3	12.5	1	2	3	12.5	5.9
85 UND MEHR JAHRE	-	-	-	-	1	1	-	6.3	-	1	1	-	2.9
ZUSAMMEN	1	18	100.0	100.0	7	16	100.0	100.0	8	34	42	100.0	100.0

194 = SONSTIGE ENDOKRINE DRUESEN

ALTERSGRUPPEN	LEBEND				TOT				INSGESAMT				
	ABSOLUT		PROZENT		ABSOLUT		PROZENT		ABSOLUT		PROZENT		
	M	W	M	W	M	W	M	W	M	W	ZUS.	M	W
0 BIS UNTER 5	-	-	-	-	-	-	-	-	-	-	-	-	-
5 BIS UNTER 10	-	-	-	-	-	-	-	-	-	-	-	-	-
10 BIS UNTER 15	-	-	-	-	-	-	-	-	-	-	-	-	-
15 BIS UNTER 20	-	-	-	-	-	-	-	-	-	-	-	-	-
20 BIS UNTER 25	-	-	-	-	-	-	-	-	-	-	-	-	-
25 BIS UNTER 30	-	1	-	33.3	1	-	50.0	-	1	1	2	50.0	25.0
30 BIS UNTER 35	-	-	-	-	-	-	-	-	-	-	-	-	-
35 BIS UNTER 40	-	-	-	-	-	-	-	-	-	-	-	-	-
40 BIS UNTER 45	-	-	-	-	-	-	-	-	-	-	-	-	-
45 BIS UNTER 50	-	1	-	33.3	-	-	-	-	-	1	1	-	25.0
50 BIS UNTER 55	-	-	-	-	-	1	100.0	-	-	1	1	-	25.0
55 BIS UNTER 60	-	1	-	33.3	-	-	-	-	-	1	1	-	25.0
60 BIS UNTER 65	-	-	-	-	1	-	50.0	-	1	-	1	50.0	-
65 BIS UNTER 70	-	-	-	-	-	-	-	-	-	-	-	-	-
70 BIS UNTER 75	-	-	-	-	-	-	-	-	-	-	-	-	-
75 BIS UNTER 80	-	-	-	-	-	-	-	-	-	-	-	-	-
80 BIS UNTER 85	-	-	-	-	-	-	-	-	-	-	-	-	-
85 UND MEHR JAHRE	-	-	-	-	-	-	-	-	-	-	-	-	-
ZUSAMMEN	-	3	-	100.0	2	1	100.0	100.0	2	4	6	100.0	100.0

195 - 199 = SEK. BOESARTIGE NEUBILDUNGEN U. SONST. NEUBILDUNGEN UNBEK. SITZES

ALTERSGRUPPEN	LEBEND				TOT				INSGESAMT				
	ABSOLUT		PROZENT		ABSOLUT		PROZENT		ABSOLUT		PROZENT		
	M	W	M	W	M	W	M	W	M	W	ZUS.	M	W
0 BIS UNTER 5	-	-	-	-	-	-	-	-	-	-	-	-	-
5 BIS UNTER 10	-	-	-	-	-	-	-	-	-	-	-	-	-
10 BIS UNTER 15	-	1	-	5.0	-	-	-	-	-	1	1	-	0.7
15 BIS UNTER 20	-	-	-	-	-	-	-	-	-	-	-	-	-
20 BIS UNTER 25	-	-	-	-	-	-	-	-	-	-	-	-	-
25 BIS UNTER 30	1	-	5.0	-	-	-	-	-	1	-	1	0.9	-
30 BIS UNTER 35	-	-	-	-	-	-	-	-	-	-	-	-	-
35 BIS UNTER 40	-	2	-	10.0	-	3	-	2.4	-	5	5	-	3.4
40 BIS UNTER 45	1	1	5.0	5.0	2	-	2.1	-	3	1	4	2.6	0.7
45 BIS UNTER 50	2	-	10.0	-	3	2	3.1	1.6	5	2	7	4.3	1.4
50 BIS UNTER 55	-	2	-	10.0	6	7	6.3	5.6	6	9	15	5.2	6.2
55 BIS UNTER 60	2	3	10.0	15.0	10	9	10.4	7.1	12	12	24	10.3	8.2
60 BIS UNTER 65	4	1	20.0	5.0	15	10	15.6	7.9	19	11	30	16.4	7.5
65 BIS UNTER 70	4	3	20.0	15.0	22	20	22.9	15.9	26	23	49	22.4	15.8
70 BIS UNTER 75	2	4	10.0	20.0	13	28	13.5	22.2	15	32	47	12.9	21.9
75 BIS UNTER 80	3	1	15.0	5.0	15	25	15.6	19.8	18	26	44	15.5	17.8
80 BIS UNTER 85	-	2	-	10.0	8	12	8.3	9.5	8	14	22	6.9	9.6
85 UND MEHR JAHRE	1	-	5.0	-	2	10	2.1	7.9	3	10	13	2.6	6.8
ZUSAMMEN	20	20	100.0	100.0	96	126	100.0	100.0	116	146	262	100.0	100.0

190 - 199 = BOESARTIGE NEUBILDUNGEN SONSTIGER U. N. NAHER BEZ. SITZE

ALTERSGRUPPEN	LEBEND				TOT				INSGESAMT				
	ABSOLUT		PROZENT		ABSOLUT		PROZENT		ABSOLUT		PROZENT		
	M	W	M	W	M	W	M	W	M	W	ZUS.	M	W
0 BIS UNTER 5	-	-	-	-	-	-	-	-	-	-	-	-	-
5 BIS UNTER 10	-	-	-	-	-	1	-	0.6	-	1	1	-	0.4
10 BIS UNTER 15	1	2	3.0	3.7	-	1	-	0.6	1	3	4	0.6	1.3
15 BIS UNTER 20	-	1	-	1.9	-	-	-	-	-	1	1	-	0.4
20 BIS UNTER 25	-	2	-	3.7	2	-	1.6	-	2	2	4	1.2	0.9
25 BIS UNTER 30	1	7	3.0	13.0	1	1	0.8	0.6	2	8	10	1.2	3.5
30 BIS UNTER 35	1	3	3.0	5.6	-	1	-	0.6	1	4	5	0.6	1.8
35 BIS UNTER 40	2	3	6.1	5.6	1	3	0.8	1.7	3	6	9	1.9	2.6
40 BIS UNTER 45	2	7	6.1	13.0	3	3	2.3	1.7	5	10	15	3.1	4.4
45 BIS UNTER 50	4	2	12.1	3.7	5	3	3.9	1.7	9	5	14	5.6	2.2
50 BIS UNTER 55	2	4	6.1	7.4	11	12	8.5	6.9	13	16	29	8.0	7.0
55 BIS UNTER 60	4	8	12.1	14.8	14	16	10.9	9.2	18	24	42	11.1	10.6
60 BIS UNTER 65	5	4	15.2	7.4	20	18	15.5	10.4	25	22	47	15.4	9.7
65 BIS UNTER 70	4	4	12.1	7.4	28	30	21.7	17.3	32	34	66	19.8	15.0
70 BIS UNTER 75	2	4	6.1	7.4	16	31	12.4	17.9	18	35	53	11.1	15.4
75 BIS UNTER 80	3	1	9.1	1.9	17	28	13.2	16.2	20	29	49	12.3	12.8
80 BIS UNTER 85	1	2	3.0	3.7	9	14	7.0	8.1	10	16	26	6.2	7.0
85 UND MEHR JAHRE	1	-	3.0	-	2	11	1.6	6.4	3	11	14	1.9	4.8
ZUSAMMEN	33	54	100.0	100.0	129	173	100.0	100.0	162	227	389	100.0	100.0

200 + 202 = MALIGNEN LYMPHOMEN (AUSSER LYMPHOGRANULOMATOSE)

ALTERSGRUPPEN	LEBEND				TOT				INSGESAMT				
	ABSOLUT		PROZENT		ABSOLUT		PROZENT		ABSOLUT		PROZENT		
	M	W	M	W	M	W	M	W	M	W	ZUS.	M	W
0 BIS UNTER 5	-	-	-	-	1	-	3.4	-	1	-	1	2.7	-
5 BIS UNTER 10	-	-	-	-	1	-	-	-	-	-	2	5.4	-
10 BIS UNTER 15	1	-	12.5	-	1	-	3.4	-	2	-	2	5.4	-
15 BIS UNTER 20	1	-	12.5	-	1	-	3.4	-	2	-	2	5.4	-
20 BIS UNTER 25	-	-	-	-	-	-	-	-	-	-	-	-	-
25 BIS UNTER 30	1	1	12.5	8.3	-	-	-	-	1	1	2	2.7	3.7
30 BIS UNTER 35	-	-	-	-	-	-	-	-	-	-	-	-	-
35 BIS UNTER 40	-	-	-	-	2	-	6.9	-	2	-	2	5.4	-
40 BIS UNTER 45	1	1	12.5	8.3	1	3	3.4	20.0	2	4	6	5.4	14.8
45 BIS UNTER 50	1	1	12.5	8.3	1	1	3.4	6.7	2	2	4	5.4	7.4
50 BIS UNTER 55	-	-	-	-	2	1	6.9	6.7	2	1	3	5.4	3.7
55 BIS UNTER 60	1	1	12.5	8.3	4	1	13.8	6.7	5	2	7	13.5	7.4
60 BIS UNTER 65	-	1	-	8.3	1	2	3.4	13.3	1	3	4	2.7	11.1
65 BIS UNTER 70	1	4	12.5	33.3	8	4	27.6	26.7	9	8	17	24.3	29.6
70 BIS UNTER 75	-	1	-	8.3	2	2	6.9	13.3	2	3	5	5.4	11.1
75 BIS UNTER 80	1	1	12.5	8.3	2	1	6.9	6.7	3	2	5	8.1	7.4
80 BIS UNTER 85	-	-	-	-	2	-	6.9	-	2	-	2	5.4	-
85 UND MEHR JAHRE	-	1	-	8.3	1	-	3.4	-	1	1	2	2.7	3.7
ZUSAMMEN	8	12	100.0	100.0	29	15	100.0	100.0	37	27	64	100.0	100.0

201 = LYMPHOGRANULOMATOSE

ALTERSGRUPPEN	LEBEND				TOT				INSGESAMT				
	ABSOLUT		PROZENT		ABSOLUT		PROZENT		ABSOLUT		PROZENT		
	M	W	M	W	M	W	M	W	M	W	ZUS.	M	W
0 BIS UNTER 5	-	-	-	-	-	-	-	-	-	-	-	-	-
5 BIS UNTER 10	-	-	-	-	-	-	-	-	-	-	-	-	-
10 BIS UNTER 15	2	-	16.7	-	-	-	-	-	2	-	2	10.0	-
15 BIS UNTER 20	1	-	8.3	-	-	-	-	-	1	-	1	5.0	-
20 BIS UNTER 25	-	-	-	-	2	-	25.0	-	2	-	2	10.0	-
25 BIS UNTER 30	1	1	8.3	20.0	1	-	12.5	-	2	1	3	10.0	11.1
30 BIS UNTER 35	4	-	33.3	-	-	-	-	-	4	-	4	20.0	-
35 BIS UNTER 40	-	1	-	20.0	-	-	-	-	-	1	1	-	11.1
40 BIS UNTER 45	2	-	16.7	-	1	-	12.5	-	3	-	3	15.0	-
45 BIS UNTER 50	-	-	-	-	1	-	12.5	-	1	-	1	5.0	-
50 BIS UNTER 55	-	1	-	20.0	-	-	-	-	-	1	1	-	11.1
55 BIS UNTER 60	-	-	-	-	2	1	25.0	25.0	2	1	3	10.0	11.1
60 BIS UNTER 65	1	-	8.3	-	-	1	-	25.0	1	1	2	5.0	11.1
65 BIS UNTER 70	-	2	-	40.0	1	-	12.5	-	1	2	3	5.0	22.2
70 BIS UNTER 75	1	-	8.3	-	-	1	-	25.0	1	1	2	5.0	11.1
75 BIS UNTER 80	-	-	-	-	-	1	-	25.0	-	1	1	-	11.1
80 BIS UNTER 85	-	-	-	-	-	-	-	-	-	-	-	-	-
85 UND MEHR JAHRE	-	-	-	-	-	-	-	-	-	-	-	-	-
ZUSAMMEN	12	5	100.0	100.0	8	4	100.0	100.0	20	9	29	100.0	100.0

203 = MULTIPLES MYELOM

ALTERSGRUPPEN	LEBEND				TOT				INSGESAMT				
	ABSOLUT		PROZENT		ABSOLUT		PROZENT		ABSOLUT		PROZENT		
	M	W	M	W	M	W	M	W	M	W	ZUS.	M	W
0 BIS UNTER 5	-	-	-	-	-	-	-	-	-	-	-	-	-
5 BIS UNTER 10	-	-	-	-	-	-	-	-	-	-	-	-	-
10 BIS UNTER 15	-	-	-	-	-	-	-	-	-	-	-	-	-
15 BIS UNTER 20	-	-	-	-	-	-	-	-	-	-	-	-	-
20 BIS UNTER 25	-	-	-	-	-	-	-	-	-	-	-	-	-
25 BIS UNTER 30	-	-	-	-	-	-	-	-	-	-	-	-	-
30 BIS UNTER 35	-	-	-	-	-	-	-	-	-	-	-	-	-
35 BIS UNTER 40	-	-	-	-	-	-	-	-	-	-	-	-	-
40 BIS UNTER 45	-	-	-	-	-	-	-	-	-	-	-	-	-
45 BIS UNTER 50	-	-	-	-	1	-	10.0	-	1	1	-	-	9.1
50 BIS UNTER 55	-	-	-	-	1	-	10.0	-	1	1	-	-	9.1
55 BIS UNTER 60	-	-	-	-	1	-	10.0	-	1	1	-	-	9.1
60 BIS UNTER 65	1	1	25.0	100.0	1	-	12.5	-	2	1	3	16.7	9.1
65 BIS UNTER 70	1	-	25.0	-	2	2	25.0	20.0	3	2	5	25.0	18.2
70 BIS UNTER 75	2	-	50.0	-	2	2	25.0	20.0	4	2	6	33.3	18.2
75 BIS UNTER 80	-	-	-	-	1	2	12.5	20.0	1	2	3	8.3	18.2
80 BIS UNTER 85	-	-	-	-	2	1	25.0	10.0	2	1	3	16.7	9.1
85 UND MEHR JAHRE	-	-	-	-	-	-	-	-	-	-	-	-	-
ZUSAMMEN	4	1	100.0	100.0	8	10	100.0	100.0	12	11	23	100.0	100.0

204 = LYMPHATISCHE LEUKAEMIE

ALTERSGRUPPEN	LEBEND				TOT				INSGESAMT				
	ABSOLUT		PROZENT		ABSOLUT		PROZENT		ABSOLUT		PROZENT		
	M	W	M	W	M	W	M	W	M	W	ZUS.	M	W
0 BIS UNTER 5	2	-	28.6	-	-	-	-	-	2	-	2	8.3	-
5 BIS UNTER 10	-	-	-	-	1	-	5.9	-	1	-	1	4.2	-
10 BIS UNTER 15	2	-	28.6	-	1	-	5.9	-	3	-	3	12.5	-
15 BIS UNTER 20	-	-	-	-	-	-	-	-	-	-	-	-	-
20 BIS UNTER 25	-	-	-	-	-	-	-	-	-	-	-	-	-
25 BIS UNTER 30	-	-	-	-	-	-	-	-	-	-	-	-	-
30 BIS UNTER 35	-	-	-	-	1	-	5.9	-	1	-	1	4.2	-
35 BIS UNTER 40	-	-	-	-	-	-	-	-	-	-	-	-	-
40 BIS UNTER 45	-	-	-	-	1	-	5.9	-	1	-	1	4.2	-
45 BIS UNTER 50	-	-	-	-	-	-	-	-	-	-	-	-	-
50 BIS UNTER 55	1	1	14.3	33.3	1	1	5.9	12.5	2	2	4	8.3	18.2
55 BIS UNTER 60	-	-	-	-	-	-	-	-	-	-	-	-	-
60 BIS UNTER 65	-	1	-	33.3	-	1	-	12.5	-	2	2	-	18.2
65 BIS UNTER 70	1	1	14.3	33.3	1	1	5.9	12.5	2	2	4	8.3	18.2
70 BIS UNTER 75	1	-	14.3	-	4	3	23.5	37.5	5	3	8	20.8	27.3
75 BIS UNTER 80	-	-	-	-	2	2	11.8	25.0	2	2	4	8.3	18.2
80 BIS UNTER 85	-	-	-	-	3	-	17.6	-	3	-	3	12.5	-
85 UND MEHR JAHRE	-	-	-	-	2	-	11.8	-	2	-	2	8.3	-
ZUSAMMEN	7	3	100.0	100.0	17	8	100.0	100.0	24	11	35	100.0	100.0

205 = MYELOISCHE LEUKAEMIE

ALTERSGRUPPEN	LEBEND				TOT				INSGESAMT				
	ABSOLUT		PROZENT		ABSOLUT		PROZENT		ABSOLUT		PROZENT		
	M	W	M	W	M	W	M	W	M	W	ZUS.	M	W
0 BIS UNTER 5	-	-	-	-	-	-	-	-	-	-	-	-	-
5 BIS UNTER 10	-	-	-	-	-	-	-	-	-	-	-	-	-
10 BIS UNTER 15	-	-	-	-	-	-	-	-	-	-	-	-	-
15 BIS UNTER 20	-	-	-	-	1	-	7.1	-	1	1	-	-	6.7
20 BIS UNTER 25	-	-	-	-	-	-	-	-	-	-	-	-	-
25 BIS UNTER 30	-	-	-	-	1	1	7.1	-	1	1	-	-	6.7
30 BIS UNTER 35	-	-	-	-	1	1	10.0	7.1	1	1	2	9.1	6.7
35 BIS UNTER 40	-	-	-	-	-	-	-	-	-	-	-	-	-
40 BIS UNTER 45	-	-	-	-	1	-	10.0	-	1	-	1	9.1	-
45 BIS UNTER 50	1	-	100.0	-	1	-	10.0	-	2	-	2	18.2	-
50 BIS UNTER 55	-	-	-	-	1	-	10.0	-	1	-	1	9.1	-
55 BIS UNTER 60	-	1	-	100.0	1	2	10.0	14.3	1	3	4	9.1	20.0
60 BIS UNTER 65	-	-	-	-	1	1	7.1	-	1	1	1	-	6.7
65 BIS UNTER 70	-	-	-	-	1	4	10.0	28.6	1	4	5	9.1	26.7
70 BIS UNTER 75	-	-	-	-	3	-	30.0	-	3	-	3	27.3	-
75 BIS UNTER 80	-	-	-	-	1	-	10.0	-	1	-	1	9.1	-
80 BIS UNTER 85	-	-	-	-	3	-	21.4	-	3	-	3	-	20.0
85 UND MEHR JAHRE	-	-	-	-	1	-	7.1	-	1	1	1	-	6.7
ZUSAMMEN	1	1	100.0	100.0	10	14	100.0	100.0	11	15	26	100.0	100.0

206 - 209 = SONSTIGE LEUKAEMIEN

ALTERSGRUPPEN	LEBEND				TOT				INSGESAMT				
	ABSOLUT		PROZENT		ABSOLUT		PROZENT		ABSOLUT		PROZENT		
	M	W	M	W	M	W	M	W	M	W	ZUS.	M	W
0 BIS UNTER 5	-	-	-	-	-	1	-	11.1	-	1	1	-	11.1
5 BIS UNTER 10	-	-	-	-	-	-	-	-	-	-	-	-	-
10 BIS UNTER 15	-	-	-	-	-	-	-	-	-	-	-	-	-
15 BIS UNTER 20	-	-	-	-	-	-	-	-	-	-	-	-	-
20 BIS UNTER 25	-	-	-	-	-	-	-	-	-	-	-	-	-
25 BIS UNTER 30	-	-	-	-	-	-	-	-	-	-	-	-	-
30 BIS UNTER 35	-	-	-	-	-	-	-	-	-	-	-	-	-
35 BIS UNTER 40	-	-	-	-	3	1	27.3	11.1	3	1	4	27.3	11.1
40 BIS UNTER 45	-	-	-	-	-	1	-	11.1	-	1	1	-	11.1
45 BIS UNTER 50	-	-	-	-	1	-	9.1	-	1	-	1	9.1	-
50 BIS UNTER 55	-	-	-	-	-	1	-	11.1	-	1	1	-	11.1
55 BIS UNTER 60	-	-	-	-	2	-	18.2	-	2	-	2	18.2	-
60 BIS UNTER 65	-	-	-	-	3	-	27.3	-	3	-	3	27.3	-
65 BIS UNTER 70	-	-	-	-	1	4	9.1	44.4	1	4	5	9.1	44.4
70 BIS UNTER 75	-	-	-	-	1	-	9.1	-	1	-	1	9.1	-
75 BIS UNTER 80	-	-	-	-	-	1	-	11.1	-	1	1	-	11.1
80 BIS UNTER 85	-	-	-	-	-	-	-	-	-	-	-	-	-
85 UND MEHR JAHRE	-	-	-	-	-	-	-	-	-	-	-	-	-
ZUSAMMEN	-	-	-	-	11	9	100.0	100.0	11	9	20	100.0	100.0

200 - 209 = LYMPHATISCHE UND BLUTBILDENDE ORGANE

ALTERSGRUPPEN	LEBEND				TOT				INSGESAMT				
	ABSOLUT		PROZENT		ABSOLUT		PROZENT		ABSOLUT		PROZENT		
	M	W	M	W	M	W	M	W	M	W	ZUS.	M	W
0 BIS UNTER 5	2	-	6.3	-	1	1	1.2	1.7	3	1	4	2.6	1.2
5 BIS UNTER 10	-	-	-	-	1	-	1.2	-	1	-	1	0.9	-
10 BIS UNTER 15	5	-	15.6	-	2	-	2.4	-	7	-	7	6.1	-
15 BIS UNTER 20	2	-	6.3	-	1	1	1.2	1.7	3	1	4	2.6	1.2
20 BIS UNTER 25	-	-	-	-	2	-	2.4	-	2	-	2	1.7	-
25 BIS UNTER 30	2	2	6.3	9.1	1	1	1.2	1.7	3	3	6	2.6	3.7
30 BIS UNTER 35	4	-	12.5	-	2	1	2.4	1.7	6	1	7	5.2	1.2
35 BIS UNTER 40	-	1	-	4.5	5	1	6.0	1.7	5	2	7	4.3	2.4
40 BIS UNTER 45	3	1	9.4	4.5	4	4	4.8	6.7	7	5	12	6.1	6.1
45 BIS UNTER 50	2	1	6.3	4.5	4	2	4.8	3.3	6	3	9	5.2	3.7
50 BIS UNTER 55	1	2	3.1	9.1	4	4	4.8	6.7	5	6	11	4.3	7.3
55 BIS UNTER 60	1	2	3.1	9.1	9	5	10.8	8.3	10	7	17	8.7	8.5
60 BIS UNTER 65	2	3	6.3	13.6	5	5	6.0	8.3	7	8	15	6.1	9.8
65 BIS UNTER 70	3	7	9.4	31.8	14	15	16.9	25.0	17	22	39	14.8	26.8
70 BIS UNTER 75	4	1	12.5	4.5	12	8	14.5	13.3	16	9	25	13.9	11.0
75 BIS UNTER 80	1	1	3.1	4.5	6	7	7.2	11.7	7	8	15	6.1	9.8
80 BIS UNTER 85	-	-	-	-	7	4	8.4	6.7	7	4	11	6.1	4.9
85 UND MEHR JAHRE	-	1	-	4.5	3	1	3.6	1.7	3	2	5	2.6	2.4
ZUSAMMEN	32	22	100.0	100.0	83	60	100.0	100.0	115	82	197	100.0	100.0

BOESARTIGE NEUBILDUNGEN INSGESAMT

ALTERSGRUPPEN	LEBEND				TOT				INSGESAMT				
	ABSOLUT		PROZENT		ABSOLUT		PROZENT		ABSOLUT		PROZENT		
	M	W	M	W	M	W	M	W	M	W	ZUS.	M	W
0 BIS UNTER 5	2	2	0.3	0.2	1	1	0.1	0.1	3	3	6	0.1	0.1
5 BIS UNTER 10	-	-	-	-	2	1	0.1	0.1	2	1	3	0.1	0.0
10 BIS UNTER 15	6	2	0.8	0.2	2	1	0.1	0.1	8	3	11	0.4	0.1
15 BIS UNTER 20	6	3	0.8	0.3	3	1	0.2	0.1	9	4	13	0.4	0.2
20 BIS UNTER 25	5	4	0.6	0.4	4	1	0.3	0.1	9	5	14	0.4	0.2
25 BIS UNTER 30	11	17	1.4	1.6	4	3	0.3	0.3	15	20	35	0.7	0.9
30 BIS UNTER 35	14	16	1.8	1.5	3	6	0.2	0.5	17	22	39	0.8	1.0
35 BIS UNTER 40	20	39	2.5	3.6	20	11	1.4	1.0	40	50	90	1.8	2.3
40 BIS UNTER 45	29	61	3.6	5.7	28	20	2.0	1.8	57	81	138	2.6	3.7
45 BIS UNTER 50	44	64	5.5	6.0	56	35	4.0	3.1	100	99	199	4.5	4.5
50 BIS UNTER 55	77	86	9.7	8.0	82	73	5.8	6.5	159	159	318	7.2	7.2
55 BIS UNTER 60	83	144	10.4	13.4	119	104	8.5	9.2	202	248	450	9.2	11.2
60 BIS UNTER 65	84	121	10.6	11.3	135	93	9.6	8.2	219	214	433	10.0	9.7
65 BIS UNTER 70	149	197	18.7	18.3	285	178	20.3	15.7	434	375	809	19.7	17.0
70 BIS UNTER 75	135	144	17.0	13.4	288	207	20.5	18.3	423	351	774	19.2	15.9
75 BIS UNTER 80	91	104	11.4	9.7	223	202	15.9	17.9	314	306	620	14.3	13.9
80 BIS UNTER 85	30	54	3.8	5.0	108	120	7.7	10.6	138	174	312	6.3	7.9
85 UND MEHR JAHRE	10	17	1.3	1.6	39	74	2.8	6.5	49	91	140	2.2	4.2
ZUSAMMEN	796	1075	100.0	100.0	1402	1131	100.0	100.0	2198	2206	4404	100.0	100.0

ANHANG

	Seite
Wohnbevölkerung am 31.12.1975 und mittlere Bevölkerung 1975	162
Wohnbevölkerung am 31.12.1976 und mittlere Bevölkerung 1976	163
Wohnbevölkerung am 31.12.1977 und mittlere Bevölkerung 1977	164
Wohnbevölkerung am 31.12.1978 und mittlere Bevölkerung 1978	165
 An bösartigen Neubildungen gestorbene und insgesamt gestorbene Personen im Saarland von 1950 bis 1980	 166
 Allgemeine Sterbetafel 1970/72 für das Saarland	 167
 Krankenhausverzeichnis: Stand 31.12.1978	 170
 Gesetz Nr. 1094 "Saarländisches Gesetz über das Krebsregister (SKRG)" vom 17. Januar 1979	 176
 Verordnung über die Festlegung des Formblattes für Krebsmeldungen vom 23. März 1979	 178
 Erläuternde Hinweise zur Internationalen Klassifikation der Krankheiten (ICD) 1968	 180
 Geografische Verteilung der Krankenhäuser im Saarland am 31.12.1978	 182
 Verwaltungskarte des Saarlandes	 183

Wohnbevölkerung am 31.12.1975 und mittlere Bevölkerung 1975 nach Altersjahren und Geschlecht

Altersjahrbis unterJahre	Wohnbevölkerung am 31.12.1975			Mittlere Bevölkerung 1975			Altersjahrbis unterJahre	Wohnbevölkerung am 31.12.1975			Mittlere Bevölkerung 1975		
	insgesamt	männlich	weiblich	insgesamt	männlich	weiblich		insgesamt	männlich	weiblich	insgesamt	männlich	weiblich
unter 1	9 390	4 812	4 578	9 510	4 876	4 634	50 - 51	14 103	6 195	7 908	14 187	5 082	8 105
1 - 2	9 610	4 945	4 665	9 625	4 927	4 698	51 - 52	14 156	5 909	8 247	14 659	6 172	8 487
2 - 3	9 666	4 920	4 746	10 271	5 223	5 048	52 - 53	15 020	6 350	8 670	14 811	6 285	8 526
3 - 4	10 908	5 542	5 366	11 679	5 900	5 779	53 - 54	14 479	6 155	8 324	14 597	6 143	8 454
4 - 5	12 489	6 263	6 226	12 651	6 428	6 223	54 - 55	14 577	6 056	8 521	14 150	5 925	8 225
zusammen	52 063	26 482	25 581	53 736	27 354	26 382	zusammen	72 335	30 665	41 670	72 404	30 607	41 797
5 - 6	12 798	6 596	6 202	13 898	7 097	6 801	55 - 56	13 584	5 714	7 870	12 000	5 076	6 924
6 - 7	14 986	7 585	7 401	15 649	7 948	7 701	56 - 57	10 298	4 365	5 933	9 125	3 844	5 281
7 - 8	16 333	8 309	8 024	16 802	8 594	8 208	57 - 58	7 842	3 254	4 588	7 676	3 212	4 464
8 - 9	17 216	8 860	8 356	17 658	9 061	8 597	58 - 59	7 409	3 117	4 292	7 712	3 224	4 488
9 - 10	18 088	9 236	8 852	18 467	9 373	9 094	59 - 60	7 908	3 275	4 633	8 767	3 627	5 140
zusammen	79 421	40 586	38 835	82 474	42 073	40 401	zusammen	47 041	19 725	27 316	45 280	18 983	26 297
10 - 11	18 803	9 479	9 324	19 221	9 690	9 531	60 - 61	9 490	3 905	5 585	11 009	4 500	6 509
11 - 12	19 590	9 879	9 711	19 805	10 060	9 745	61 - 62	12 334	4 970	7 364	12 484	5 032	7 452
12 - 13	19 987	10 214	9 773	19 931	10 219	9 712	62 - 63	12 416	4 972	7 444	12 675	5 086	7 589
13 - 14	19 842	10 199	9 643	20 042	10 328	9 714	63 - 64	12 667	5 033	7 634	12 305	4 966	7 339
14 - 15	20 207	10 435	9 772	19 909	10 220	9 689	64 - 65	11 677	4 738	6 939	12 088	4 892	7 196
zusammen	98 429	50 206	48 223	98 908	50 517	48 391	zusammen	58 584	23 618	34 966	60 561	24 476	36 085
15 - 16	19 555	10 015	9 540	19 722	10 167	9 555	65 - 66	12 177	4 851	7 326	12 271	4 842	7 429
16 - 17	19 809	10 270	9 539	19 410	10 011	9 399	66 - 67	12 030	4 638	7 392	12 107	4 671	7 436
17 - 18	18 893	9 668	9 225	18 781	9 601	9 180	67 - 68	11 780	4 478	7 302	11 732	4 566	7 166
18 - 19	18 493	9 460	9 033	18 089	9 210	8 879	68 - 69	11 304	4 448	6 856	11 254	4 463	6 791
19 - 20	17 399	8 841	8 558	17 025	8 669	8 356	69 - 70	10 803	4 240	6 563	10 926	4 440	6 486
zusammen	94 149	48 254	45 895	93 027	47 658	45 369	zusammen	58 094	22 655	35 439	58 290	22 982	35 308
20 - 21	15 289	8 300	7 989	16 579	8 443	8 136	70 - 71	10 555	4 355	6 200	10 456	4 311	6 145
21 - 22	16 570	8 375	8 195	16 468	8 291	8 177	71 - 72	9 856	3 977	5 879	9 710	3 915	5 795
22 - 23	16 129	8 076	8 053	16 150	8 151	7 999	72 - 73	9 084	3 580	5 504	9 047	3 584	5 463
23 - 24	15 930	8 086	7 844	15 716	7 955	7 761	73 - 74	8 543	3 341	5 202	8 471	3 295	5 176
24 - 25	15 287	7 729	7 558	15 553	7 906	7 647	74 - 75	7 907	3 004	4 903	7 699	2 950	4 749
zusammen	80 205	40 566	39 639	80 446	40 746	39 720	zusammen	45 945	18 257	27 688	45 383	18 055	27 328
25 - 26	15 642	7 987	7 655	16 050	8 320	7 730	75 - 76	6 982	2 615	4 367	6 730	2 490	4 240
26 - 27	16 298	8 517	7 781	15 443	8 031	7 412	76 - 77	6 021	2 124	3 897	5 938	2 123	3 815
27 - 28	14 472	7 458	7 014	13 290	6 920	6 370	77 - 78	5 417	1 895	3 522	5 331	1 854	3 477
28 - 29	11 987	6 284	5 703	11 002	5 714	5 288	78 - 79	4 736	1 599	3 137	4 577	1 522	3 055
29 - 30	9 930	5 076	4 854	9 779	5 033	4 746	79 - 80	3 999	1 281	2 718	3 906	1 245	2 661
zusammen	68 329	35 322	33 007	65 564	34 018	31 546	zusammen	27 155	9 514	17 641	26 482	9 234	17 248
30 - 31	9 527	4 903	4 624	11 148	5 688	5 460	80 - 81	3 414	1 040	2 374	3 344	1 030	2 314
31 - 32	12 675	6 416	6 259	12 782	6 503	6 279	81 - 82	2 883	875	2 008	2 877	913	1 964
32 - 33	12 815	6 546	6 267	12 764	6 479	6 285	82 - 83	2 538	828	1 710	2 457	795	1 662
33 - 34	12 608	6 302	6 306	14 398	7 259	7 139	83 - 84	2 050	645	1 405	2 016	630	1 386
34 - 35	16 103	8 136	7 967	16 856	8 522	8 334	84 - 85	1 705	519	1 186	1 652	541	1 111
zusammen	63 728	32 305	31 423	67 948	34 451	33 497	zusammen	12 590	3 907	8 683	12 346	3 909	8 437
35 - 36	17 498	8 808	8 690	17 760	8 894	8 866	85 - 86	1 329	469	860	1 313	458	855
36 - 37	17 961	8 931	9 030	17 508	8 778	8 730	86 - 87	1 098	367	731	1 092	365	727
37 - 38	16 978	8 593	8 385	17 072	8 585	8 487	87 - 88	895	297	598	880	307	573
38 - 39	17 123	8 545	8 578	17 553	8 809	8 744	88 - 89	695	256	439	657	239	418
39 - 40	17 910	9 005	8 905	17 115	8 618	8 497	89 - 90	479	170	309	487	156	331
zusammen	87 470	43 882	43 588	87 008	43 684	43 324	zusammen	4 496	1 559	2 937	4 429	1 525	2 904
40 - 41	16 256	8 198	8 058	15 499	7 837	7 662	90 - 91	388	109	279	375	121	254
41 - 42	14 671	7 415	7 256	13 928	7 118	6 810	91 - 92	260	91	169	251	91	160
42 - 43	13 111	6 770	6 341	13 427	6 873	6 554	92 - 93	179	60	119	180	63	117
43 - 44	13 662	6 930	6 732	14 017	7 073	6 944	93 - 94	133	43	90	130	52	78
44 - 45	14 315	7 176	7 139	14 683	7 469	7 214	94 - 95	89	46	43	92	41	51
zusammen	72 015	36 489	35 526	71 554	36 370	35 184	zusammen	1 049	349	700	1 028	368	660
45 - 46	14 980	7 712	7 268	14 836	7 566	7 270	95 - 96	70	27	43	60	22	38
46 - 47	14 639	7 382	7 257	14 906	7 517	7 389	96 - 97	27	7	20	39	13	26
47 - 48	15 088	7 604	7 484	14 752	7 308	7 444	97 - 98	37	13	24	26	9	17
48 - 49	14 318	6 942	7 376	14 221	6 775	7 446	98 - 99	15	5	10	14	4	10
49 - 50	14 028	6 557	7 471	14 114	6 406	7 708	99 - 100	8	2	6	8	2	6
zusammen	73 053	36 197	36 856	72 829	35 572	37 257	zusammen	157	54	103	147	50	97
							100 u. älter	25	11	14	25	12	13
							insgesamt	1 096 333	520 603	575 730	1 099 889	522 644	577 245

Wohnbevölkerung am 31.12.1976 und mittlere Bevölkerung 1976 nach Altersjahren und Geschlecht

Altersjahrbis unterJahre	Wohnbevölkerung am 31. 12. 1976			Mittlere Bevölkerung 1976			Altersjahrbis unterJahre	Wohnbevölkerung am 31. 12. 1976			Mittlere Bevölkerung 1976		
	insgesamt	männlich	weiblich	insgesamt	männlich	weiblich		insgesamt	männlich	weiblich	insgesamt	männlich	weiblich
unter 1	9 438	4 869	4 569	9 416	4 843	4 573	50 - 51	13 945	6 505	7 440	14 026	6 352	7 674
1 - 2	9 345	4 789	4 556	9 480	4 869	4 611	51 - 52	14 001	6 140	7 861	14 081	6 027	8 054
2 - 3	9 616	4 961	4 655	9 643	4 942	4 701	52 - 53	14 037	5 837	8 200	14 530	6 095	8 435
3 - 4	9 675	4 932	4 743	10 293	5 239	5 054	53 - 54	14 899	6 267	8 632	14 691	6 213	8 478
4 - 5	10 900	5 540	5 360	11 697	5 904	5 793	54 - 55	14 347	6 065	8 282	14 464	6 062	8 402
zusammen	48 974	25 091	23 883	50 529	25 797	24 732	zusammen	71 229	30 814	40 415	71 792	30 749	41 043
5 - 6	12 473	6 268	6 205	12 637	6 434	6 203	55 - 56	14 413	5 961	8 452	14 001	5 840	8 161
6 - 7	12 758	6 548	6 210	13 874	7 068	6 806	56 - 57	13 459	5 651	7 808	11 880	5 010	6 870
7 - 8	14 938	7 564	7 374	15 639	7 940	7 699	57 - 58	10 174	4 294	5 880	9 009	3 775	5 234
8 - 9	16 303	8 284	8 019	16 762	8 575	8 187	58 - 59	7 732	3 201	4 531	7 572	3 160	4 412
9 - 10	17 202	8 845	8 357	17 648	9 043	8 605	59 - 60	7 313	3 056	4 257	7 611	3 166	4 445
zusammen	73 674	37 509	36 165	76 560	39 060	37 500	zusammen	53 091	22 163	30 928	50 073	20 951	29 122
10 - 11	18 096	9 241	8 855	18 453	9 363	9 090	60 - 61	7 763	3 187	4 576	8 627	3 547	5 080
11 - 12	18 760	9 462	9 298	19 179	9 674	9 505	61 - 62	9 337	3 806	5 531	10 837	4 389	6 448
12 - 13	19 617	9 895	9 722	19 806	10 058	9 748	62 - 63	12 105	4 839	7 266	12 263	4 908	7 355
13 - 14	19 993	10 236	9 757	19 921	10 220	9 701	63 - 64	12 174	4 843	7 331	12 422	4 940	7 482
14 - 15	19 818	10 174	9 644	20 017	10 308	9 709	64 - 65	12 396	4 869	7 527	12 038	4 805	7 233
zusammen	96 284	49 008	47 276	97 376	49 623	47 753	zusammen	53 775	21 544	32 231	56 187	22 589	33 598
15 - 16	20 180	10 439	9 741	19 872	10 230	9 642	65 - 66	11 399	4 572	6 827	11 789	4 713	7 076
16 - 17	19 510	9 979	9 531	19 663	10 127	9 536	66 - 67	11 873	4 668	7 205	11 953	4 654	7 299
17 - 18	19 695	10 199	9 496	19 297	9 937	9 360	67 - 68	11 661	4 424	7 237	11 721	4 452	7 269
18 - 19	18 740	9 618	9 122	18 620	9 542	9 078	68 - 69	11 376	4 241	7 135	11 341	4 345	6 996
19 - 20	18 298	9 346	8 952	17 851	9 096	8 755	69 - 70	10 886	4 214	6 672	10 846	4 228	6 618
zusammen	96 423	49 581	46 842	95 303	48 932	46 371	zusammen	57 195	22 119	35 076	57 650	22 392	35 258
20 - 21	17 105	8 721	8 384	16 700	8 514	8 186	70 - 71	10 363	3 991	6 372	10 460	4 174	6 286
21 - 22	16 026	8 149	7 877	16 301	8 265	8 036	71 - 72	10 078	4 086	5 992	9 968	4 033	5 935
22 - 23	16 333	8 235	8 098	16 234	8 158	8 076	72 - 73	9 355	3 683	5 672	9 220	3 632	5 588
23 - 24	15 955	7 999	7 956	15 946	8 046	7 900	73 - 74	8 595	3 306	5 289	8 570	3 325	5 245
24 - 25	15 713	7 991	7 722	15 502	7 862	7 640	74 - 75	7 994	3 019	4 975	7 951	3 012	4 939
zusammen	81 132	41 095	40 037	80 683	40 845	39 838	zusammen	46 385	18 085	28 300	46 169	18 176	27 993
25 - 26	15 054	7 614	7 440	15 350	7 802	7 548	75 - 76	7 389	2 742	4 647	7 187	2 680	4 507
26 - 27	15 492	7 889	7 603	15 898	8 206	7 692	76 - 77	6 493	2 362	4 131	6 258	2 244	4 014
27 - 28	16 094	8 389	7 705	15 285	7 926	7 359	77 - 78	5 529	1 903	3 626	5 474	1 900	3 574
28 - 29	14 374	7 413	6 961	13 182	6 850	6 332	78 - 79	4 965	1 697	3 268	4 852	1 649	3 203
29 - 30	11 848	6 192	5 656	10 891	5 636	5 255	79 - 80	4 285	1 395	2 890	4 142	1 338	2 804
zusammen	72 862	37 497	35 365	70 606	36 420	34 186	zusammen	28 661	10 099	18 562	27 913	9 811	18 102
30 - 31	9 864	5 015	4 849	9 698	4 961	4 737	80 - 81	3 571	1 119	2 452	3 492	1 079	2 413
31 - 32	9 434	4 822	4 612	11 056	5 621	5 435	81 - 82	3 001	885	2 116	2 942	880	2 062
32 - 33	12 571	6 325	6 246	12 695	6 439	6 256	82 - 83	2 501	743	1 758	2 520	786	1 734
33 - 34	12 724	6 470	6 254	12 668	6 388	6 280	83 - 84	2 180	703	1 477	2 115	674	1 441
34 - 35	12 546	6 243	6 303	14 326	7 191	7 135	84 - 85	1 733	533	1 200	1 719	526	1 193
zusammen	57 139	28 875	28 264	60 443	30 600	29 843	zusammen	12 986	3 983	9 003	12 788	3 945	8 843
35 - 36	16 022	8 096	7 926	16 763	8 455	8 308	85 - 86	1 422	436	986	1 375	452	923
36 - 37	17 393	8 722	8 671	17 680	8 829	8 851	86 - 87	1 105	380	725	1 102	374	728
37 - 38	17 848	8 865	8 983	17 416	8 732	8 684	87 - 88	886	289	597	890	293	597
38 - 39	16 847	8 485	8 362	16 988	8 518	8 470	88 - 89	688	210	478	691	233	458
39 - 40	17 031	8 481	8 550	17 474	8 746	8 728	89 - 90	543	195	348	511	182	329
zusammen	85 141	42 649	42 492	86 321	43 280	43 041	zusammen	4 644	1 510	3 134	4 569	1 534	3 035
40 - 41	17 850	8 947	8 903	17 056	8 576	8 480	90 - 91	361	125	236	375	117	258
41 - 42	16 134	8 131	8 003	15 405	7 775	7 630	91 - 92	288	77	211	274	84	190
42 - 43	14 597	7 356	7 241	13 856	7 065	6 791	92 - 93	198	70	128	188	65	123
43 - 44	13 018	6 697	6 321	13 342	6 816	6 526	93 - 94	137	43	94	135	43	92
44 - 45	13 574	6 861	6 713	13 946	7 020	6 926	94 - 95	94	30	64	92	38	54
zusammen	75 173	37 992	37 181	73 605	37 252	36 353	zusammen	1 078	345	733	1 064	347	717
45 - 46	14 222	7 113	7 109	14 603	7 415	7 188	95 - 96	72	36	36	71	32	39
46 - 47	14 900	7 657	7 243	14 771	7 521	7 250	96 - 97	57	24	33	42	15	27
47 - 48	14 550	7 323	7 227	14 821	7 465	7 356	97 - 98	18	6	12	27	9	18
48 - 49	15 002	7 543	7 459	14 662	7 245	7 417	98 - 99	25	10	15	20	8	12
49 - 50	14 231	6 881	7 350	14 132	6 721	7 411	99 - 100	11	5	6	10	4	6
zusammen	72 905	36 517	36 388	72 989	36 367	36 622	zusammen	183	81	102	170	68	102
100 u. älter								27	12	15	26	11	15
insgesamt	1 088 961	516 569	572 392	1 092 816	518 749	574 067							

Wohnbevölkerung am 31.12.1977 und mittlere Bevölkerung 1977 nach Altersjahren und Geschlecht

Altersjahr bis unter Jahre	Wohnbevölkerung am 31. 12. 1977			Mittlere Bevölkerung 1977			Altersjahr bis unter Jahre	Wohnbevölkerung am 31. 12. 1977			Mittlere Bevölkerung 1977		
	insgesamt	männlich	weiblich	insgesamt	männlich	weiblich		insgesamt	männlich	weiblich	insgesamt	männlich	weiblich
unter 1	9 721	4 971	4 750	9 584	4 923	4 661	50 - 51	14 140	6 821	7 319	14 048	6 666	7 382
1 - 2	9 390	4 853	4 537	9 371	4 824	4 547	51 - 52	13 835	6 435	7 400	13 923	6 291	7 632
2 - 3	9 305	4 771	4 534	9 465	4 869	4 596	52 - 53	13 901	6 067	7 834	13 974	5 955	8 019
3 - 4	9 635	4 974	4 661	9 659	4 956	4 703	53 - 54	13 939	5 781	8 158	14 425	6 027	8 398
4 - 5	9 613	4 913	4 700	10 262	5 230	5 032	54 - 55	14 773	6 190	8 583	14 566	6 130	8 436
zusammen	47 664	24 482	23 182	48 341	24 802	23 539	zusammen	70 588	31 294	39 294	70 936	31 069	39 867
5 - 6	10 876	5 538	5 338	11 679	5 906	5 773	55 - 56	14 209	5 987	8 222	14 316	5 977	8 339
6 - 7	12 406	6 224	6 182	12 587	6 389	6 198	56 - 57	14 275	5 888	8 387	13 872	5 773	8 099
7 - 8	12 715	6 523	6 192	13 832	7 047	6 785	57 - 58	13 311	5 563	7 748	11 747	4 931	6 816
8 - 9	14 872	7 541	7 331	15 594	7 917	7 677	58 - 59	10 032	4 201	5 831	8 886	3 703	5 183
9 - 10	16 289	8 295	7 994	16 752	8 574	8 178	59 - 60	7 605	3 126	4 479	7 462	3 093	4 369
zusammen	67 158	34 121	33 037	70 444	35 833	34 611	zusammen	59 432	24 765	34 667	56 283	23 477	32 806
10 - 11	17 160	8 835	8 325	17 636	9 043	8 593	60 - 61	7 224	2 987	4 237	7 497	3 089	4 408
11 - 12	18 068	9 212	8 856	18 422	9 342	9 080	61 - 62	7 643	3 117	4 526	8 494	3 464	5 030
12 - 13	18 736	9 452	9 284	19 184	9 678	9 506	62 - 63	9 205	3 709	5 496	10 659	4 276	6 383
13 - 14	19 581	9 891	9 590	19 795	10 069	9 726	63 - 64	11 891	4 716	7 175	12 036	4 781	7 255
14 - 15	19 966	10 222	9 744	19 900	10 203	9 697	64 - 65	11 932	4 699	7 233	12 168	4 786	7 382
zusammen	93 511	47 612	45 899	94 937	48 335	46 602	zusammen	47 895	19 228	28 667	50 854	20 396	30 458
15 - 16	19 734	10 138	9 596	19 965	10 293	9 672	65 - 66	12 145	4 713	7 432	11 776	4 644	7 132
16 - 17	20 085	10 401	9 684	19 805	10 195	9 610	66 - 67	11 130	4 415	6 715	11 506	4 544	6 962
17 - 18	19 354	9 878	9 476	19 533	10 044	9 489	67 - 68	11 541	4 490	7 051	11 605	4 459	7 146
18 - 19	19 465	10 097	9 368	19 110	9 862	9 248	68 - 69	11 325	4 233	7 092	11 355	4 239	7 116
19 - 20	18 448	9 453	8 995	18 381	9 405	8 976	69 - 70	10 981	4 019	6 962	10 937	4 118	6 819
zusammen	97 086	49 967	47 119	96 794	49 799	46 995	zusammen	57 122	21 870	35 252	57 179	22 004	35 175
20 - 21	17 810	9 099	8 711	17 466	8 915	8 551	70 - 71	10 477	4 005	6 472	10 424	4 000	6 424
21 - 22	16 668	8 540	8 148	16 363	8 348	8 015	71 - 72	9 950	3 776	6 174	10 018	3 933	6 085
22 - 23	15 746	7 980	7 766	16 046	8 112	7 934	72 - 73	9 606	3 823	5 783	9 484	3 755	5 729
23 - 24	16 064	8 072	7 992	16 015	8 039	7 976	73 - 74	8 913	3 411	5 502	8 758	3 361	5 397
24 - 25	15 735	7 866	7 869	15 730	7 933	7 797	74 - 75	8 118	3 051	5 067	8 060	3 037	5 023
zusammen	82 043	41 557	40 486	81 620	41 347	40 273	zusammen	47 064	18 066	28 998	46 744	18 086	28 658
25 - 26	15 378	7 810	7 568	15 222	7 716	7 506	75 - 76	7 507	2 767	4 740	7 450	2 755	4 695
26 - 27	14 731	7 427	7 304	15 118	7 662	7 456	76 - 77	6 855	2 485	4 370	6 676	2 425	4 251
27 - 28	15 223	7 738	7 485	15 664	8 067	7 597	77 - 78	6 002	2 118	3 884	5 768	2 012	3 756
28 - 29	15 924	8 299	7 625	15 155	7 860	7 295	78 - 79	5 103	1 721	3 382	5 036	1 710	3 326
29 - 30	14 145	7 245	6 900	13 002	6 722	6 280	79 - 80	4 513	1 497	3 016	4 401	1 447	2 954
zusammen	75 401	38 519	36 882	74 161	38 027	36 134	zusammen	29 980	10 588	19 392	29 331	10 349	18 982
30 - 31	11 720	6 071	5 649	10 797	5 546	5 251	80 - 81	3 887	1 230	2 657	3 731	1 175	2 556
31 - 32	9 711	4 915	4 796	9 576	4 871	4 705	81 - 82	3 190	973	2 217	3 098	930	2 168
32 - 33	9 281	4 731	4 550	10 931	5 531	5 400	82 - 83	2 659	757	1 902	2 581	750	1 831
33 - 34	12 454	6 227	6 227	12 594	6 352	6 242	83 - 84	2 192	633	1 559	2 186	668	1 518
34 - 35	12 574	6 364	6 210	12 565	6 306	6 259	84 - 85	1 879	602	1 277	1 806	568	1 238
zusammen	55 740	28 308	27 432	56 463	28 606	27 857	zusammen	13 807	4 195	9 612	13 402	4 091	9 311
35 - 36	12 428	6 153	6 275	14 231	7 129	7 102	85 - 86	1 491	442	1 049	1 456	439	1 017
36 - 37	15 917	8 007	7 910	16 661	8 368	8 293	86 - 87	1 211	361	850	1 158	370	788
37 - 38	17 286	8 604	8 682	17 575	8 740	8 835	87 - 88	929	314	615	908	302	606
38 - 39	17 766	8 809	8 957	17 314	8 651	8 663	88 - 89	710	227	483	699	218	481
39 - 40	16 730	8 401	8 329	16 887	8 445	8 442	89 - 90	562	159	403	552	177	375
zusammen	80 127	39 974	40 153	82 668	41 333	41 335	zusammen	4 903	1 503	3 400	4 773	1 506	3 267
40 - 41	16 971	8 444	8 527	17 418	8 700	8 718	90 - 91	430	151	279	395	138	257
41 - 42	17 760	8 878	8 882	16 954	8 509	8 445	91 - 92	280	102	178	284	90	194
42 - 43	16 075	8 090	7 985	15 342	7 727	7 615	92 - 93	222	52	170	210	61	149
43 - 44	14 541	7 325	7 216	13 786	7 015	6 771	93 - 94	158	51	107	148	47	101
44 - 45	12 936	6 633	6 303	13 260	6 750	6 510	94 - 95	96	30	66	95	30	65
zusammen	78 283	39 370	38 913	76 760	38 701	38 059	zusammen	1 186	386	800	1 132	366	766
45 - 46	13 513	6 823	6 690	13 874	6 972	6 902	95 - 96	68	19	49	70	27	43
46 - 47	14 155	7 070	7 085	14 533	7 367	7 166	96 - 97	58	30	28	57	27	30
47 - 48	14 808	7 588	7 220	14 685	7 460	7 225	97 - 98	45	20	25	32	13	19
48 - 49	14 458	7 255	7 203	14 736	7 403	7 333	98 - 99	13	4	9	19	7	12
49 - 50	14 914	7 494	7 420	14 578	7 191	7 387	99 - 100	17	8	9	14	7	7
zusammen	71 848	36 230	35 618	72 406	36 393	36 013	zusammen	201	81	120	192	81	111
100 u. älter	35	17	18	31	14	17	Insgesamt	1 081 074	512 133	568 941	1 085 451	514 615	570 836

Wohnbevölkerung am 31.12.1978 und mittlere Bevölkerung 1978 nach Altersjahren und Geschlecht

Alter von..... bis unter..... Jahren	Wohnbevölkerung am 31. 12. 1978			Mittlere Bevölkerung 1978			Alter von..... bis unter..... Jahren	Wohnbevölkerung am 31. 12. 1978			Mittlere Bevölkerung 1978		
	insgesamt	männlich	weiblich	insgesamt	männlich	weiblich		insgesamt	männlich	weiblich	insgesamt	männlich	weiblich
unter 1	9 395	4 746	4 649	9 556	4 857	4 699	50 - 51	14 805	7 423	7 382	14 470	7 119	7 351
1 - 2	9 619	4 914	4 705	9 502	4 881	4 621	51 - 52	14 025	6 749	7 276	13 927	6 589	7 338
2 - 3	9 335	4 814	4 521	9 318	4 790	4 528	52 - 53	13 700	6 364	7 336	13 797	6 212	7 585
3 - 4	9 249	4 748	4 501	9 440	4 859	4 581	53 - 54	13 785	5 987	7 798	13 860	5 882	7 978
4 - 5	9 586	4 941	4 645	9 598	4 925	4 673	54 - 55	13 843	5 719	8 124	14 306	5 953	8 353
zusammen	47 184	24 163	23 021	47 414	24 312	23 102	zusammen	70 158	32 242	37 916	70 360	31 755	38 605
5 - 6	9 544	4 861	4 683	10 208	5 198	5 010	55 - 56	14 627	6 105	8 522	14 416	6 044	8 372
6 - 7	10 790	5 498	5 292	11 596	5 859	5 737	56 - 57	14 073	5 901	8 172	14 172	5 892	8 280
7 - 8	12 348	6 195	6 153	12 529	6 356	6 173	57 - 58	14 117	5 802	8 315	13 712	5 681	8 031
8 - 9	12 707	6 513	6 194	13 786	7 024	6 762	58 - 59	13 130	5 486	7 644	11 579	4 841	6 738
9 - 10	14 852	7 524	7 328	15 568	7 907	7 661	59 - 60	9 897	4 121	5 776	8 750	3 623	5 127
zusammen	60 241	30 591	29 650	63 687	32 344	31 343	zusammen	65 844	27 415	38 429	62 629	26 081	36 548
10 - 11	16 256	8 282	7 974	16 704	8 554	8 150	60 - 61	7 487	3 036	4 451	7 354	3 010	4 344
11 - 12	17 146	8 833	8 313	17 603	9 019	8 584	61 - 62	7 129	2 907	4 222	7 385	3 011	4 374
12 - 13	18 017	9 176	8 841	18 372	9 310	9 062	62 - 63	7 514	3 045	4 469	8 359	3 376	4 983
13 - 14	18 699	9 433	9 266	19 135	9 658	9 477	63 - 64	9 032	3 621	5 411	10 459	4 166	6 293
14 - 15	19 537	9 855	9 682	19 746	10 034	9 712	64 - 65	11 660	4 572	7 088	11 794	4 634	7 160
zusammen	89 655	45 579	44 076	91 560	46 575	44 985	zusammen	42 822	17 181	25 641	45 351	18 197	27 154
15 - 16	19 949	10 238	9 711	19 836	10 184	9 652	65 - 66	11 672	4 544	7 128	11 906	4 626	7 280
16 - 17	19 688	10 115	9 573	19 882	10 254	9 628	66 - 67	11 874	4 558	7 316	11 500	4 485	7 015
17 - 18	19 929	10 326	9 603	19 636	10 098	9 538	67 - 68	10 794	4 230	6 564	11 166	4 358	6 808
18 - 19	19 134	9 784	9 350	19 295	9 937	9 358	68 - 69	11 144	4 269	6 875	11 232	4 249	6 983
19 - 20	19 368	9 958	9 410	18 903	9 701	9 202	69 - 70	10 943	4 020	6 923	10 960	4 017	6 943
zusammen	98 068	50 421	47 647	97 552	50 174	47 378	zusammen	56 427	21 621	34 806	56 764	21 735	35 029
20 - 21	18 089	9 242	8 847	17 945	9 166	8 779	70 - 71	10 577	3 812	6 765	10 525	3 907	6 618
21 - 22	17 396	8 857	8 539	17 038	8 695	8 343	71 - 72	10 028	3 746	6 282	9 987	3 759	6 228
22 - 23	16 454	8 428	8 026	16 097	8 201	7 896	72 - 73	9 503	3 539	5 964	9 553	3 679	5 874
23 - 24	15 571	7 901	7 670	15 815	7 984	7 831	73 - 74	9 102	3 542	5 560	9 006	3 475	5 531
24 - 25	15 857	7 995	7 862	15 793	7 927	7 866	74 - 75	8 410	3 137	5 273	8 263	3 093	5 170
zusammen	83 367	42 423	40 944	82 588	41 973	40 715	zusammen	47 620	17 776	29 844	47 334	17 913	29 421
25 - 26	15 512	7 785	7 727	15 442	7 793	7 647	75 - 76	7 615	2 790	4 825	7 560	2 778	4 782
26 - 27	15 226	7 739	7 487	14 976	7 580	7 396	76 - 77	6 976	2 500	4 476	6 914	2 491	4 423
27 - 28	14 624	7 366	7 258	14 920	7 549	7 371	77 - 78	6 372	2 242	4 130	6 186	2 179	4 007
28 - 29	14 989	7 613	7 376	15 454	7 953	7 501	78 - 79	5 564	1 901	3 663	5 333	1 810	3 523
29 - 30	15 774	8 194	7 580	14 956	7 716	7 240	79 - 80	4 623	1 513	3 110	4 567	1 504	3 063
zusammen	76 125	38 697	37 428	75 748	38 593	37 155	zusammen	31 150	10 946	20 204	30 560	10 762	19 798
30 - 31	14 000	7 171	6 829	12 857	6 618	6 239	80 - 81	4 040	1 276	2 764	3 963	1 252	2 711
31 - 32	11 650	6 022	5 628	10 678	5 466	5 212	81 - 82	3 446	1 062	2 384	3 318	1 018	2 300
32 - 33	9 601	4 834	4 767	9 439	4 781	4 658	82 - 83	2 837	846	1 991	2 748	801	1 947
33 - 34	9 164	4 650	4 514	10 807	5 436	5 371	83 - 84	2 335	640	1 695	2 264	637	1 627
34 - 35	12 305	6 117	6 188	12 437	6 238	6 199	84 - 85	1 885	516	1 369	1 882	559	1 323
zusammen	56 720	28 794	27 926	56 218	28 539	27 679	zusammen	14 543	4 340	10 203	14 175	4 267	9 908
35 - 36	12 431	6 231	6 200	12 426	6 189	6 237	85 - 86	1 589	502	1 087	1 540	472	1 068
36 - 37	12 324	6 045	6 279	14 118	7 023	7 095	86 - 87	1 239	366	873	1 225	364	861
37 - 38	15 817	7 925	7 892	16 548	8 261	8 287	87 - 88	981	286	695	955	300	655
38 - 39	17 126	8 472	8 654	17 441	8 637	8 804	88 - 89	737	251	486	723	239	484
39 - 40	17 613	8 697	8 916	17 169	8 546	8 623	89 - 90	582	178	404	572	168	404
zusammen	75 311	37 370	37 941	77 702	38 656	39 046	zusammen	5 128	1 583	3 545	5 015	1 543	3 472
40 - 41	16 587	8 309	8 278	16 776	8 374	8 402	90 - 91	455	133	322	443	142	301
41 - 42	16 868	8 359	8 509	17 310	8 614	8 696	91 - 92	322	113	209	301	108	193
42 - 43	17 673	8 826	8 847	16 871	8 455	8 416	92 - 93	211	79	132	216	65	151
43 - 44	16 000	8 035	7 965	15 267	7 677	7 590	93 - 94	165	36	129	162	44	118
44 - 45	14 483	7 277	7 206	13 707	6 952	6 755	94 - 95	103	37	66	99	33	66
zusammen	81 611	40 806	40 805	79 931	40 072	39 859	zusammen	1 256	398	858	1 221	392	829
45 - 46	12 869	6 590	6 279	13 188	6 704	6 484	95 - 96	76	26	50	72	22	50
46 - 47	13 442	6 770	6 672	13 796	6 917	6 879	96 - 97	53	15	38	56	23	33
47 - 48	14 063	7 002	7 061	14 432	7 292	7 140	97 - 98	44	24	20	44	22	22
48 - 49	14 722	7 521	7 201	14 587	7 385	7 202	98 - 99	36	15	21	24	9	15
49 - 50	14 362	7 192	7 170	14 635	7 340	7 295	99 - 100	14	5	9	16	7	9
zusammen	69 458	35 075	34 383	70 638	35 638	35 000	zusammen	223	85	138	212	83	129
100 u. älter	42	23	19	39	20	19	100 u. älter	42	23	19	39	20	19
insgesamt	1072 953	507 529	565 424	1076 798	509 624	567 174	insgesamt	1072 953	507 529	565 424	1076 798	509 624	567 174

An bösartigen Neubildungen und insgesamt gestorbene
Personen im Saarland von 1950 bis 1980

Jahr	Gestorbene Personen Ins- gesamt	Davon					
		männlich			weiblich		
		Zusammen	darunter an bösartigen Neu- bildungen		Zusammen	darunter an bösartigen Neu- bildungen	
			Anzahl	%		Anzahl	%
1950	9 111	4 735	570	12,0	4 376	679	15,5
51	9 415	4 996	622	12,5	4 419	724	16,4
52	9 565	5 137	676	13,2	4 428	689	15,6
53	10 242	5 494	658	12,0	4 748	720	15,2
54	9 430	5 092	694	13,6	4 338	757	17,5
55	10 022	5 548	753	13,6	4 474	755	16,9
56	10 309	5 584	787	14,1	4 725	794	16,8
57	10 521	5 870	864	14,7	4 651	745	16,0
58	10 608	5 891	899	15,3	4 717	858	18,2
59	10 621	5 728	855	14,9	4 893	896	18,3
1960	10 923	6 084	942	15,5	4 839	921	19,0
61	10 768	5 960	1 005	16,9	4 808	926	19,3
62	11 417	6 398	995	15,6	5 019	965	19,2
63	11 804	6 441	1 119	17,4	5 363	990	18,5
64	11 162	6 140	1 132	18,4	5 022	1 022	20,4
65	11 511	6 286	1 156	18,4	5 225	1 081	20,7
66	11 685	6 349	1 238	19,5	5 336	1 060	19,9
67	12 045	6 366	1 162	18,3	5 679	1 107	19,5
68	12 875	6 865	1 238	18,0	6 010	1 129	18,8
69	12 886	6 821	1 169	17,1	6 065	1 088	17,9
1970	12 980	6 889	1 208	17,5	6 091	1 068	17,5
71	12 849	6 753	1 222	18,1	6 096	1 039	17,0
72	12 997	6 816	1 294	19,0	6 181	1 169	18,9
73	12 892	6 828	1 335	19,6	6 064	1 109	18,3
74	13 241	6 839	1 299	19,0	6 402	1 150	18,0
75	13 269	6 858	1 253	18,3	6 411	1 080	16,8
76	13 570	6 954	1 286	18,5	6 616	1 120	16,9
77	12 383	6 348	1 322	20,8	6 035	1 153	19,1
78	13 208	6 778	1 357	20,0	6 430	1 208	18,8
79	13 106	6 512	1 358	20,9	6 594	1 262	19,1
1980	13 061	6 672	1 375	20,6	6 389	1 233	19,3

Allgemeine Sterbetafel 1970/72 für das Saarland

— männliche Bevölkerung —

— weibliche Bevölkerung —

Voll- endtes Alter in Jahren (x)	Sterbe- wahrscheinlichkeit von Alter x bis x+1 (qx)	Überlebens- wahrscheinlichkeit von Alter x bis x+1 (px = 1-qx)	Überlebende im Alter x (1x)	Von den Überlebenden im Alter x bis zum Alter x+1 durchlebte Jahre (Lx)	insges. noch zu durchle- bende Jahre (e _{xx} ⁰¹)	Durch- schnittl. Lebenser- wartung im Alter x in Jahren (e _x ⁰)
	1	2	3	4	5	6
0	0.03074000	0.96926000	100000	97166	6606452	66.06
1	0.00124547	0.99875453	96926	96866	6509286	67.16
2	0.00097964	0.99902036	96805	96758	6412420	66.24
3	0.00101212	0.99898788	96710	96661	6315662	65.31
4	0.00103918	0.99896032	96612	96562	6219001	64.37
5	0.00086772	0.99913228	96512	96470	6122439	63.44
6	0.00065106	0.99934894	96428	96397	6025969	62.49
7	0.00050555	0.99949445	96365	96341	5929572	61.53
8	0.00043788	0.99956212	96316	96295	5833231	60.56
9	0.00042091	0.99957909	96274	96254	5736936	59.59
10	0.00042690	0.99957310	96233	96213	5640682	58.61
11	0.00043512	0.99956488	96192	96171	5544469	57.64
12	0.00044064	0.99955936	96150	96129	5448298	56.66
13	0.00045923	0.99954077	96108	96086	5352169	55.69
14	0.00052375	0.99947625	96064	96039	5256083	54.71
15	0.00068376	0.99931624	96014	95981	5160044	53.74
16	0.00100265	0.99899735	95948	95900	5064063	52.78
17	0.00148426	0.99851574	95852	95781	4968163	51.83
18	0.00189838	0.99810162	95710	95619	4872382	50.91
19	0.00198845	0.99801155	95528	95433	4776763	50.00
20	0.00247466	0.99752534	95338	95220	4681330	49.10
21	0.00214028	0.99785972	95102	95000	4586110	48.22
22	0.00206569	0.99793431	94898	94800	4491110	47.33
23	0.00198464	0.99801536	94702	94608	4396310	46.42
24	0.00193500	0.99806500	94514	94423	4301702	45.51
25	0.00191464	0.99808536	94331	94241	4207279	44.60
26	0.00191302	0.99808698	94150	94060	4113038	43.69
27	0.00190232	0.99809768	93970	93881	4018978	42.77
28	0.00187933	0.99812057	93791	93703	3925097	41.85
29	0.00186415	0.99813595	93615	93528	3831394	40.93
30	0.00187845	0.99812155	93440	93352	3737866	40.00
31	0.00193767	0.99806233	93264	93174	3644514	39.08
32	0.00203438	0.99796562	93083	92989	3551340	38.15
33	0.00213815	0.99786185	92894	92795	3458351	37.23
34	0.00222887	0.99777113	92695	92592	3365556	36.31
35	0.00231694	0.99768306	92488	92381	3272964	35.39
36	0.00241561	0.99758439	92274	92163	3180583	34.47
37	0.00253169	0.99746831	92051	91935	3088420	33.55
38	0.00268750	0.99731250	91818	91695	2996465	32.64
39	0.00286828	0.99713172	91571	91440	2904790	31.72
40	0.00306751	0.99693249	91308	91168	2813350	30.81

Voll- endtes Alter in Jahren (x)	Sterbe- wahrscheinlichkeit von Alter x bis x+1 (qx)	Überlebens- wahrscheinlichkeit von Alter x bis x+1 (px = 1-qx)	Überlebende im Alter x (1x)	Von den Überlebenden im Alter x bis zum Alter x+1 durchlebte Jahre (Lx)	insges. noch zu durchle- bende Jahre (e _{xx} ⁰¹)	Durch- schnittl. Lebenser- wartung im Alter x in Jahren (e _x ⁰)
	1	2	3	4	5	6
0	0.02247000	0.97753000	100000	97975	7283857	72.84
1	0.00114597	0.99885403	97753	97697	7185882	73.51
2	0.00058006	0.99941994	97641	97613	7088185	72.59
3	0.00054777	0.99945223	97584	97558	6990572	71.64
4	0.00053382	0.99946618	97531	97505	6893014	70.68
5	0.00050640	0.99949360	97479	97455	6795509	69.71
6	0.00046378	0.99953622	97430	97408	6698054	68.75
7	0.00041576	0.99958424	97385	97365	6600646	67.78
8	0.00037171	0.99962829	97345	97327	6503281	66.81
9	0.00033641	0.99966359	97309	97293	6405954	65.83
10	0.00031097	0.99968903	97276	97261	6308661	64.85
11	0.00029506	0.99970494	97246	97232	6211400	63.87
12	0.00028877	0.99971123	97217	97203	6114168	62.89
13	0.00029396	0.99970604	97189	97175	6016965	61.91
14	0.00031533	0.99968467	97160	97145	5919790	60.93
15	0.00036140	0.99963860	97129	97112	5822645	59.95
16	0.00044441	0.99955559	97094	97073	5725533	58.97
17	0.00057155	0.99942845	97051	97024	5628460	57.99
18	0.00070513	0.99929487	96996	96962	5531436	57.03
19	0.00068844	0.99931156	96928	96895	5434474	56.07
20	0.00070463	0.99929537	96861	96827	5337579	55.11
21	0.00066054	0.99933946	96793	96761	5240752	54.14
22	0.00060213	0.99939787	96729	96700	5143991	53.18
23	0.00055597	0.99944403	96671	96644	5047291	52.21
24	0.00054682	0.99945318	96617	96591	4950647	51.24
25	0.00058543	0.99941457	96564	96536	4854056	50.27
26	0.00064610	0.99935390	96507	96476	4757520	49.30
27	0.00069672	0.99930328	96445	96412	4661044	48.33
28	0.00072631	0.99927369	96378	96343	4564632	47.36
29	0.00072829	0.99927171	96308	96273	4468289	46.40
30	0.00071973	0.99928027	96238	96204	4372016	45.43
31	0.00074045	0.99925955	96169	96134	4275812	44.46
32	0.00081366	0.99918634	96098	96059	4179678	43.49
33	0.00093300	0.99906700	96020	95975	4083619	42.53
34	0.00108504	0.99891496	95930	95878	3987644	41.57
35	0.00124174	0.99875826	95826	95767	3891766	40.61
36	0.00138811	0.99861189	95707	95641	3795999	39.66
37	0.00152490	0.99847510	95574	95501	3700358	38.72
38	0.00165986	0.99834014	95428	95349	3604857	37.78
39	0.00180169	0.99819831	95270	95184	3509508	36.84
40	0.00195213	0.99804787	95098	95005	3414324	35.90

Allgemeine Sterbetafel 1970/72 für das Saarland

— männliche Bevölkerung —

— weibliche Bevölkerung —

Voll- endetes Alter in Jahren (x)	Sterbe- wahrscheinlichkeit von Alter x bis x+1 (qx)	Überlebens- wahrscheinlichkeit (px = 1-qx)	Überlebende im Alter x (lx)	Von den Überlebenden im Alter x bis zum Alter x+1 durchlebte Jahre (Lx)	insges.noch zu durchle- bende Jahre (e _{xx} ⁰¹)	Durch- schnittl. Lebenser- wartung im Alter x in Jahren (e _x ⁰)
	1	2	3	4	5	6
41	0.00332365	0.99667635	91028	90877	2722182	29.90
42	0.00355900	0.99644100	90725	90559	2631305	29.00
43	0.00408765	0.99591235	90393	90209	2540746	28.11
44	0.00461241	0.99538759	90024	89817	2450537	27.22
45	0.00521326	0.99478674	89609	89376	2360720	26.34
46	0.00585519	0.99416481	89142	88882	2271344	25.48
47	0.00645918	0.99354082	88622	88336	2182462	24.63
48	0.00707297	0.99292703	88050	87739	2094126	23.78
49	0.00767711	0.99232229	87427	87092	2006387	22.95
50	0.00829169	0.99170831	86756	86397	1919295	22.12
51	0.00895311	0.99104689	86037	85652	1832898	21.30
52	0.00972153	0.99027847	85267	84853	1747246	20.49
53	0.01066751	0.98933249	84438	83988	1662393	19.69
54	0.01165568	0.98814432	83537	83042	1578405	18.89
55	0.012731054	0.98668946	82547	81998	1495363	18.12
56	0.01500638	0.98499362	81448	80837	1413365	17.35
57	0.01686598	0.98313402	80226	79550	1332528	16.61
58	0.01884637	0.98115363	78873	78130	1252978	15.89
59	0.02102827	0.97897173	77387	76574	1174848	15.18
60	0.02346529	0.97653471	75760	74871	1098274	14.50
61	0.02621715	0.97378285	73982	73012	1023403	13.83
62	0.02933824	0.97086176	72042	70985	950391	13.19
63	0.03275473	0.96724527	69928	68783	879406	12.58
64	0.03636191	0.9635809	67638	66409	810623	11.98
65	0.04010858	0.95989142	65179	63872	744214	11.42
66	0.04405368	0.95594632	62565	61187	680342	10.87
67	0.04812523	0.95187477	59809	58370	619155	10.35
68	0.05247257	0.94752743	56931	55438	560785	9.85
69	0.05724831	0.94275169	53944	52400	505347	9.37
70	0.06251202	0.93748798	50856	49267	452947	8.91
71	0.06818557	0.93191443	47677	46052	403680	8.47
72	0.07410638	0.92599362	44426	42780	357628	8.05
73	0.07998453	0.92001547	41134	39489	314848	7.65
74	0.08541411	0.91458589	37844	36228	275359	7.28
75	0.09058433	0.90941567	34612	33045	239131	6.91
76	0.09596360	0.90403640	31477	29967	206086	6.55
77	0.10208640	0.89791360	28456	27004	176119	6.19
78	0.10953194	0.89046806	25531	24152	149115	5.84
79	0.11855478	0.88144522	22752	21404	124963	5.49
80	0.12857635	0.87142365	20055	18766	103559	5.16

Voll- endetes Alter in Jahren (x)	Sterbe- wahrscheinlichkeit von Alter x bis x+1 (qx)	Überlebens- wahrscheinlichkeit (px = 1-qx)	Überlebende im Alter x (lx)	Von den Überlebenden im Alter x bis zum Alter x+1 durchlebte Jahre (Lx)	insges.noch zu durchle- bende Jahre (e _{xx} ⁰¹)	Durch- schnittl. Lebenser- wartung im Alter x in Jahren (e _x ⁰)
	1	2	3	4	5	6
41	0.00210382	0.99789618	94912	94812	3319319	34.97
42	0.00225630	0.99774370	94712	94605	3224507	34.05
43	0.00243360	0.99756640	94498	94383	3129902	33.12
44	0.00263076	0.99736924	94268	94144	3035519	32.20
45	0.00284989	0.99715011	94020	93886	2941375	31.28
46	0.00314159	0.99685841	93752	93605	2847489	30.37
47	0.00351232	0.99648768	93457	93293	2753884	29.47
48	0.00397835	0.99602165	93129	92944	2660591	28.57
49	0.00454227	0.99545773	92759	92549	2567647	27.68
50	0.00513236	0.99486764	92338	92101	2475098	26.80
51	0.00561978	0.99438022	91864	91606	2382997	25.94
52	0.00596044	0.99403956	91348	91076	2291391	25.08
53	0.00619622	0.99380378	90804	90523	2200315	24.23
54	0.00641421	0.99358579	90241	89952	2109792	23.38
55	0.00679011	0.99320989	89662	89358	2019840	22.53
56	0.00741245	0.99258755	89053	88723	1930482	21.68
57	0.00826955	0.99173045	88333	88028	1841759	20.84
58	0.00927327	0.99072673	87662	87256	1753731	20.01
59	0.01036862	0.98963138	86849	86399	1666475	19.19
60	0.01153368	0.98846632	85948	85453	1580076	18.38
61	0.01280552	0.98719448	84957	84413	1494623	17.59
62	0.01422227	0.98577773	83869	83273	1410210	16.81
63	0.01578123	0.98421877	82676	82024	1326937	16.05
64	0.01749405	0.98250595	81371	80659	1244913	15.30
65	0.01933107	0.98066893	79947	79175	1164254	14.56
66	0.02138881	0.97861119	78402	77564	1085079	13.84
67	0.02381216	0.97618784	76725	75812	1007515	13.13
68	0.02667474	0.97332526	74898	73899	931703	12.44
69	0.02997939	0.97002061	72900	71808	857804	11.77
70	0.03373281	0.96626719	70715	69523	785996	11.11
71	0.03789365	0.96210635	68330	67036	716473	10.49
72	0.04241557	0.95758443	65741	64347	649437	9.88
73	0.04742175	0.95257825	62933	61461	585090	9.29
74	0.05307693	0.94692307	59968	58377	523629	8.73
75	0.05938214	0.94061726	56785	55099	465252	8.19
76	0.06639335	0.93360665	53413	51640	410153	7.68
77	0.07409616	0.92590384	49867	48020	358513	7.19
78	0.08338399	0.91761601	46172	44270	310493	6.72
79	0.09335118	0.90864882	42368	40433	266223	6.28
80	0.10117508	0.89882492	38498	36551	225790	5.86

Allgemeine Sterbetafel 1970/72 für das Saarland

— männliche Bevölkerung —

— weibliche Bevölkerung —

Voll- endetes Alter in Jahren (x)	Sterbe- wahrscheinlichkeit von Alter x bis x+1 (qx)	Überlebens- fähigkeit von Alter x bis x+1 (px = 1-qx)	Überlebende im Alter x (1x)	Von den Überlebenden im Alter x bis zum Alter x+1 durchlebte Jahre (Lx)	insges. noch zu durchle- bende Jahre (e ₀ ^{xx})	Durch- schnittl. Lebenser- wartung im Alter x in Jahren (e _x)
	1	2	3	4	5	6
81	0.13928483	0.86071517	17476	16259	84793	4.85
82	0.15086167	0.84913833	15042	13908	68534	4.56
83	0.16344790	0.83655210	12773	11729	54626	4.28
84	0.17702287	0.82297713	10685	9740	42897	4.01
85	0.19174641	0.80825359	8794	7951	33157	3.77
86	0.20665471	0.79334529	7108	6374	25206	3.55
87	0.22047694	0.77952306	5639	5018	18832	3.34
88	0.23444983	0.76555017	4396	3881	13814	3.14
89	0.25047498	0.74952502	3365	2944	9933	2.95
90	0.26738866	0.73261134	2522	2185	6989	2.77
91	0.28375710	0.71624290	1848	1586	4804	2.60
92	0.30345298	0.69654702	1324	1123	3218	2.43
93	0.32436166	0.67563834	922	773	2095	2.27
94	0.34651085	0.65348915	623	515	1322	2.12
95	0.36991805	0.63008195	407	332	807	1.98
96	0.39458810	0.60541190	256	206	475	1.86
97	0.42051037	0.57948963	155	123	269	1.74
98	0.44765578	0.55234422	90	70	146	1.62
99	0.47597361	0.52402639	50	38	76	1.52
100	0.50538826	0.49461174	26	20	38	1.46
101	0.53579608	0.46420392	13	10	18	1.38
102	0.56706249	0.43293751	6	5	8	1.33
103	0.59901955	0.40098045	3	2	3	1.00
104	0.63146443	0.36853557	1	1	1	1.00
105	0.66415897	0.33584103	0	0	0	

Voll- endetes Alter in Jahren (x)	Sterbe- wahrscheinlichkeit von Alter x bis x+1 (qx)	Überlebens- fähigkeit von Alter x bis x+1 (px = 1-qx)	Überlebende im Alter x (1x)	Von den Überlebenden im Alter x bis zum Alter x+1 durchlebte Jahre (Lx)	insges. noch zu durchle- bende Jahre (e ₀ ^{xx})	Durch- schnittl. Lebenser- wartung im Alter x in Jahren (e _x)
	1	2	3	4	5	6
81	0.11486708	0.88513292	34603	32668	189239	5.47
82	0.12334665	0.87665335	30732	28837	156571	5.09
83	0.13594262	0.86405738	26941	25110	127734	4.74
84	0.15017643	0.84982357	23279	21531	102624	4.41
85	0.16638472	0.83361528	19783	18137	81093	4.10
86	0.18396358	0.81603642	16491	14974	62956	3.82
87	0.20170461	0.79829539	13457	12100	47982	3.57
88	0.21899016	0.78100984	10743	9567	35882	3.34
89	0.23568668	0.76431332	8390	7402	26315	3.14
90	0.25125029	0.74874971	6413	5608	18913	2.95
91	0.26888900	0.73111100	4802	4157	13305	2.77
92	0.28757978	0.71242022	3511	3006	9148	2.61
93	0.30639415	0.69360585	2501	2118	6142	2.46
94	0.32521247	0.67478753	1735	1453	4024	2.32
95	0.34391368	0.65608632	1171	970	2571	2.20
96	0.36237735	0.63762265	768	629	1601	2.08
97	0.38048564	0.61951436	490	397	972	1.98
98	0.39812515	0.60187485	304	244	575	1.89
99	0.41518842	0.58481158	183	145	331	1.81
100	0.43157525	0.56842475	107	84	186	1.74
101	0.44719364	0.55280636	61	48	102	1.67
102	0.46196044	0.53803956	34	25	54	1.59
103	0.47580169	0.52419831	18	14	28	1.56
104	0.48865285	0.51134735	9	7	14	1.56
105	0.50045755	0.49954245	5	4	7	1.40
106	0.51116916	0.4883084	2	2	3	1.50
107	0.52074815	0.47925185	1	1	1	1.00
108	0.52916238	0.47083762	0	0	0	

Stand: 31. 12. 1978

Nr.	Name des Krankenhauses Fachabteilung Belegabteilung	Ort, Strasse Fernsprech-Nr.	Art 1)	(Kosten-) Träger	Zweckbestimmung	Plan- mäßige Betten
Stadtverband Saarbrücken						
1	Städt. Krankenanstalten Winterberg* mit Aussenstelle Burbach Chirurgie Kieferchirurgie Gynäkologie und Geburtshilfe Orthopädie Innere Säuglings- und Kinderkrankheiten Augenkrankheiten Neurologie Strahlenheilkunde Blut- und Gefässkrankheiten Anästhesie	6600 Saarbrücken 6, Winterberg Tel. (0681) 603-1	ö	Landeshauptstadt Saarbrücken	Allgem. Khs. mit abgegr. Fachabteilungen	1 030 176 38 120 79 195 222 36 60 30 54 20
2	Kreiskrankenhaus Halberg Chirurgie Gynäkologie und Geburtshilfe Urologie Hals-, Nasen-Ohrenkrankheiten Kiefer-Chirurgie	6604 Saarbrücken-Brebach, Spitalstr. 2, Tel. (0681) 87 10 11	ö	Stadtverband Saarbrücken	Allgem. Khs. mit abgegr. Fachabteilungen	101 73 14 8 4 2
3	Kliniken Sonnenberg Geriatrie Psychiatrie mit Kinder- u. Jugendpsy.	6600 Saarbrücken 6, Sonnenberg Tel. (0681) 87 08-1	ö	Saarl. Heilstätten GmbH, Saarbrücken	Geriatrisches und Sozialpsychiatr. Khs.	366 234 132
4	Heiliggeistkrankenhaus* Chirurgie Gynäkologie und Geburtshilfe Orthopädie Urologie Innere Hals-, Nasen-Ohrenkrankheiten Augenkrankheiten	6600 Saarbrücken 6, Virchowstr. 7 Tel. (0681) 688-1	fg	Caritasverband für Saarbrücken und Umgebung e. V.	Allgem. Khs. mit abgegr. Fachabteilungen	255 60 60 5 12 101 13 4
5	Evangelisches Krankenhaus* Chirurgie Gynäkologie und Geburtshilfe Orthopädie Innere	6600 Saarbrücken 3, Grossherzog-Friedrich-Str. 44 Tel. (0681) 3 91 31	fg	Evangel. Krankenhausges. Gemeinn. Betriebs GmbH	Allgem. Khs. mit abgegr. Fachabteilungen	273 97 53 13 110
6	Caritasklinik St. Theresia-Rastpfuhl* Chirurgie Gynäkologie und Geburtshilfe Urologie Innere Säuglings- und Kinderkrankheiten Hals-, Nasen-Ohrenkrankheiten Strahlenheilkunde	6600 Saarbrücken 2, Rheinstr. 2 Tel. (0681) 406-1	fg	Caritasverband für Saarbrücken und Umgebung e. V.	Allgem. Khs. mit abgegr. Fachabteilungen	360 78 74 11 97 14 78 8
7	Klinik Rotes Kreuz* Chirurgie Gynäkologie und Geburtshilfe Orthopädie Urologie Innere Hals-, Nasen-, Ohrenkrankheiten	6600 Saarbrücken 6, Virchowstr. 7a Tel. (0681) 85 20 22	fg	Schwesternsch. Saarbrücken von DRK e. V.	Allgem. Khs. mit abgegr. Fachabteilungen	150 35 12 1 13 76 13
8	St. Josefskrankenhaus* Chirurgie Gynäkologie und Geburtshilfe Orthopädie Innere Hals-, Nasen-Ohrenkrankheiten	6602 Saarbrücken-Dudweiler, Klosterstr. 14 Tel. (06897) 70 91	fg	Krankenpflegegenossensch. d. Schw. v. Hl. Geist Koblenz-Marienhof	Allgem. Khs. mit abgegr. Fachabteilungen	260 68 50 30 102 10

Nr.	Name des Krankenhauses Fachabteilung Belegabteilung	Ort, Strasse Fernsprech-Nr.	Art 1)	(Kosten-) Träger	Zweckbestimmung	Plan- mäßige Betten
9	Entbindungsklinik Maria Ziegler	6600 Saarbrücken 3, Heinestr. 13 Tel. (0681) 6 64 54	p	Maria Ziegler, Saarbrücken	Entbindungsklinik	16
10	Privatklinik Dr. Riegel	6600 Saarbrücken, Schloss-Str. 2 Tel. (0681) 5 64 44	p	Dr. med. Riegel	Augenklinik	2
11	Bundesknappschaft Klinik Sulzbach* Chirurgie Innere Hals-, Nasen-Ohrenkrankheiten Augenkrankheiten Neurologie	6603 Sulzbach, Lazarettstr. 4 Tel. (06897) 20 51	ö	Bundesknappschaft Bochum	Allgem. Khs. mit abgegr. Fachabteilungen	272 60 126 15 41 30
12	Bundesknappschaft Klinik Püttlingen* Chirurgie Gynäkologie und Geburtshilfe Innere Hals-, Nasen-Ohrenkrankheiten	6625 Püttlingen, Tel. (06898) 60 66	ö	Bundesknappschaft Bochum	Allgem. Khs. mit abgegr. Fachabteilungen	455 213 71 166 5
13	Kreiskrankenhaus* Chirurgie Gynäkologie und Geburtshilfe Urologie Innere Hals-, Nasen-Ohrenkrankheiten Strahlenheilkunde Anästhesie	6620 Völklingen, Richardstr. 5 - 9 Tel. (06898) 2 10 11	ö	Stadtverband Saarbrücken	Allgem. Khs. mit abgegr. Fachabteilungen	312 113 33 24 118 14 4 6
14	Klinik im Warndtvald TBC Geriatric Psychiatrie	6621 Völklingen - Ludweiler, Tel. (06898) 7087 - 88	ö	Saarl. Heilstätten GmbH Saarbrücken	Sozialpsychiatrisches Krankenhaus	189 43 90 56
15	Bundesknappschaft Klinik Quierschied* Chirurgie Gynäkologie und Geburtshilfe Innere Säuglings- und Kinderkrankheiten	6601 Quierschied, Fischbacher Str. Tel. (06897) 6 10 21	ö	Bundesknappschaft Bochum	Allgem. Khs. mit abgegr. Fachabteilungen	304 172 73 54 5
16	St. Michaelskrankenhaus* Chirurgie Gynäkologie und Geburtshilfe Innere Hals-, Nasen- Ohrenkrankheiten	6620 Völklingen, Kühlweinstr. 103 Tel. (06898) 220 55	fg	Genossenschaften der Franzis- kanerinnen St. Marienhaus bei Waldbreitbach	Allgem. Khs. mit abgegr. Fachabteilungen	317 122 50 130 15
17	Sanatorium Haus „Astrid“	6621 Grossrosseln-Nassw., Anhöhe Tel. (06809) 401	p	Lydia Morsch	Kurkrankenhaus	10
Landkreis Merzig-Wadern						
18	Kreiskrankenhaus* Chirurgie Gynäkologie und Geburtshilfe Orthopädie Urologie Innere Infektionskrankheiten Säuglings- und Kinderkrankheiten Hals-, Nasen-Ohrenkrankheiten	6640 Merzig, Torstr. 28 Tel. (06861) 39 22	ö	Landkreis Merzig-Wadern	Allgem. Khs. mit abgegr. Fachabteilungen	355 100 46 12 12 89 12 67 17
19	Landeskrankenhaus*	6640 Merzig, Trierer Allee 148 Tel. (06861) 50 01	ö	Regierung des Saarlandes	Heil- und Pflegeanstalt	930
20	Staatl. Sanatorium u. Kurkrankenh.* Scheuerhof	6641 Mettlach - Nohn, Tel. (06868) 511	ö	Regierung des Saarlandes	Tuberkulose Krankenhaus	85

Nr.	Name des Krankenhauses Fachabteilung Belegabteilung	Ort, Strasse Fernsprech-Nr.	Art 1)	(Kosten-) Träger	Zweckbestimmung	Plan- mäßige Betten
21	St. Elisabeth-Krankenhaus* Chirurgie Gynäkologie und Geburtshilfe Innere	6618 Wadern, Johannisstr. 27 Tel. (06871) 20 01	fg	Genossenschaft der Franzis- kanerinnen, St. Marienhaus bei Waldbreitbach	Allgem. Khs. mit abgegr. Fachabteilungen	105 44 30 31
22	St. Josefskrankenhaus Chirurgie Innere	6619 Losheim, Krankenhausstr. 143 Tel. (06872) 20 41	fg	Genossenschaft der Franzis- kanerinnen St. Marienhaus bei Waldbreitbach	Allgem. Khs. mit abgegr. Fachabteilungen	144 86 58
23	Villeroy und Boch'sches Krankenhaus Chirurgie Gynäkologie und Geburtshilfe Innere Hals-, Nasen-Ohrenkrankheiten	6642 Mettlach, Bahnhofstr. 8 - 14 Tel. (06864) 504, 80 - 1	p	Firma Villeroy und Boch, Mettlach	Allgem. Khs. mit abgegr. Fachabteilungen	93 34 8 47 4
24	Kneippsanatorium Kurhaus Eichwald	6619 Wadern-Neunkirchen, Waldstr. 28 Tel. (06874) 955	p	Heinz Grandmontagne Saarbrücken	Kurkrankenhaus	53
25	Hochwald-Sanatorium	6619 Weiskirchen, Im Besen Tel. (06876) 17-1	p	Hochwald-Sanatorium GmbH und Co. KG, Weiskirchen	Kurklinik für Innere Krankheiten	482
Landkreis Neunkirchen						
26	Städtisches Krankenhaus Chirurgie Gynäkologie und Geburtshilfe Urologie Innere Strahlenheilkunde Anästhesie	6680 Neunkirchen, Brunnenstr. 20 Tel. (06821) 209 - 1	ö	Stadt Neunkirchen	Allgem. Khs. mit abgegr. Fachabteilungen	360 121 74 25 118 8 14
27	Landeskinderklinik*)	6680 Neunkirchen - Kohlhof, Klinikweg Tel. (06821) 3 10 31	ö	Regierung des Saarlandes	Säuglings- und Kinder- krankenhaus	200
28	Kreiskrankenhaus*) Chirurgie Gynäkologie und Geburtshilfe Innere Infektionskrankheiten Tuberkulose Hals-, Nasen-Ohrenkrankheiten Kieferchirurgie Anästhesie	6682 Ottweiler, Hohlstr. 2 Tel. (06824) 20 31	ö	Landkreis Neunkirchen	Allgem. Khs. mit abgegr. Fachabteilungen	292 88 58 101 10 20 6 4 5
29	St. Josefskrankenhaus* Chirurgie Gynäkologie Orthopädie Innere Hals-, Nasen-Ohrenkrankheiten	6680 Neunkirchen, Langenstrichstr. 44 Tel. (06821) 2 41 71	fg	Genossenschaft d. „Armen Dienstmägde Jesu Christi“ in Dernbach e. V.	Allgem. Khs. mit abgegr. Fachabteilungen	260 65 32 15 72 16
30	Evang. Fließner-Krankenhaus* Chirurgie Gynäkologie und Geburtshilfe Urologie Innere Hals-, Nasen-Ohrenkrankheiten Orthopädie	6680 Neunkirchen, Fließnerstr. 12 Tel. (06821) 2 60 71	fg	Ev. Christus Kirchengem. Neunkirchen	Allgem. Khs. mit abgegr. Fachabteilungen	216 70 27 30 70 8 11
31	St. Hedwigs-Krankenhaus Chirurgie Gynäkologie und Geburtshilfe Innere Säuglings- und Kinderkrankheiten Hals- Nasen-Ohrenkrankheiten	6688 Illingen Provinzialstr. 1 Tel. (06825) 20 76	fg	Krankenpflegegenossenschaft d. Schw. v. Hl. Geist Koblenz-Marienhof	Allgem. Khs. mit abgegr. Fachabteilungen	180 67 18 68 21 6
32	Chirurgische Privatklinik Dr. Scheer	6680 Neunkirchen Bahnhofstr. 26 Tel. (06821) 2 15 88	p	Dr. med. Scheer, Neunkirchen	Chirurg. Krankenhaus	50

Nr.	Name des Krankenhauses Fachabteilung Belegabteilung	Ort, Strasse Fernsprech-Nr.	Art 1)	(Kosten-) Träger	Zweckbestimmung	Plan- mäßige Betten
33	Sanatorium für haltungsschwache u. haltungsgeschädigte Kinder	6680 Neunkirchen - Haus - Furpach, Beim Wallratsroth 2 Tel. (06821) 3 14 46	p	Arbeiterwohlfahrt Landesverband Saar e. V. Saarbrücken	Rehabilitationskrankenhaus	107
34	Psychomatische Fachklinik Münchwies	6680 Neunkirchen - Münchwies Turmstr. 50 - 58 Tel. (06858) 88 81	p	Rehabilitationssanatorium KG GPT - Gesellschaft für Psychomatische Therapie mbH u. Co. - Neunkirchen	Rehabilitationskrankenhaus	238

Landkreis Saarlouis

35	Städtisches Krankenhaus* Chirurgie Gynäkologie und Geburtshilfe Innere Säuglings- und Kinderkrankheiten Tuberkulose Infektionskrankheiten	6630 Saarlouis, Vaubanstr. 25 Tel. (06831) 13 81	ö	Stadt Saarlouis	Allgem. Khs. mit abgegr. Fachabteilungen	295 84 59 129 1 6 16
36	St. Elisabeth Klinik* Chirurgie Gynäkologie und Geburtshilfe Orthopädie Innere Säuglings- und Kinderkrankheiten Hals-, Nasen- Ohrenkrankheiten Augenkrankheiten Strahlenheilkunde	6630 Saarlouis, Prälat Subtilring 4 Tel. (06831) 197 - 1	fg	Genossenschaft der Franzis- kanerinnen, St. Marienhaus bei Waldbreitbach	Allgem. Khs. mit abgegr. Fachabteilungen	555 115 88 67 107 125 24 10 19
37	Caritas-Krankenhaus Chirurgie Gynäkologie und Geburtshilfe Urologie Innere Hals-, Nasen-Ohrenkrankheiten	6638 Dillingen, Hüttenwerkstr. 4 Tel. (06831) 76 76	fg	Deutscher Caritas-Verband Diözese Trier e.V., Trier	Allgem. Khs. mit abgegr. Fachabteilungen	275 103 41 23 102 6
38	Caritas-Krankenhaus Chirurgie Gynäkologie und Geburtshilfe Innere Hals-, Nasen- Ohrenkrankheiten Augenkrankheiten Anästhesie	6610 Lebach, An der Heeresstr. Tel. (06881) 20 11	fg	Deutscher Caritas-Verband Diözese Trier e.V., Trier	Allgem. Khs. mit abgegr. Fachabteilungen	254 78 48 90 9 20 9
39	St. Nikolaus-Hospital Chirurgie Gynäkologie und Geburtshilfe Orthopädie Innere	6634 Wallerfangen, Hospitalstr. 5 Tel. (06831) 63 61	fg	Adolf v. Galhau'sche Sophienstiftung Wallerfangen	Allgem. Khs. mit abgegr. Fachabteilungen	113 30 23 30 30
40	Urologische Klinik Berus	6631 Überherrn - Berus, Orannastr. Tel. (06836) 20 41	p	Saargausanatorium GmbH u. Co. KG Überherrn	Urologisches Krankenhaus	80

Nr.	Name des Krankenhauses Fachabteilung Belegabteilung	Ort, Strasse Fernsprech-Nr.	Art 1)	(Kosten-) Träger	Zweckbestimmung	Plan- mäßige Betten
Saar-Pfalz-Kreis						
41	Universitätskliniken im Landeskrankenhaus*	6650 Homburg, Tel. (06841) 16 - 1	ö	Regierung des Saarlandes	Universitätskliniken Allgem. Khs. mit abgegr. Fachkliniken und Fachab- teilungen	1 821
	Fachkliniken und Fachabteilungen für:					
	Chirurgie					167
	Herz - Chirurgie					22
	Kieferchirurgie					25
	Neurochirurgie					72
	Gynäkologie und Geburtshilfe					83
	Orthopädie					110
	Urologie					121
	Innere					256
	Infektionskrankheiten					44
	Tuberkulose					88
	Säuglings- und Kinderkrankheiten					86
	Hals-, Nasen- Ohrenkrankheiten					123
	Augenkrankheiten					97
	Haut- und Geschlechtskrankheiten					80
	Neurologie					90
	Psychiatrie mit Kinder u. Jugendpsy.					128
	Strahlenheilkunde					51
	Sprachheilschule					40
	Körperbeh. Heim					55
	Arbeitstherapie					73
	Anästhesie					10
42	Kreiskrankenhaus*	6670 St. Ingbert, Elversbergerstr. Tel. (06894) 30 91	ö	Saar-Pfalz-Kreis	Allgem. Khs. mit abgegr. Fachabteilungen	260
	Chirurgie					102
	Gynäkologie und Geburtshilfe					45
	Innere					90
	Infektionskrankheiten					12
	Hals-, Nasen- Ohrenkrankheiten					11
43	St. Josefskrankenhaus 2)	6653 Blieskastel, Schlossberg 50 Tel. (06842) 30 21	fg	Kath. Kirchenstiftung Blieskastel	Allgem. Khs. ohne abgegr. Fachabteilungen	40
44	Bliestal-Kliniken	6653 Blieskastel, Waldgut Bellem Tel. (06842) 50 21	p	Bliestal - Klinik GmbH u. Co KG	Fachkliniken für Innere Erkrankungen, Erkrankungen der Haltungs- und Bewegungs- organe, Psychogene Erkrank- ungen	420
Landkreis St. Wendel						
45	Marienkrankenhaus*	6690 St. Wendel, Marienstr. 20 Tel. (06851) 30 71	fg	Genossenschaft der Franzis- kanerinnen, St. Marienhaus bei Waldbreitbach	Allgem. Khs. mit abgegr. Fachabteilungen	272
	Chirurgie					94
	Gynäkologie und Geburtshilfe					53
	Orthopädie					5
	Innere					90
	Hals-, Nasen- Ohrenkrankheiten					12
	Strahlenheilkunde					8
	Urologie					10
46	Bosenberg-Klinik	6690 St. Wendel, Tel. (06851) 141	p	Bosenberg - Klinik GmbH u. Co KG St. Wendel	Herz-, Kreislauf- und Stoff- wechselerkrankungen, Sta- tionäre Behandlung - Reha- bilitation	216
47	Kurhaus „Elim“	6619 Nonnweiler, Mühlenweg 14 Tel. (06873) 851	p	Int. Missionsgesellschaft der Siebenten-Tags-Adventisten Reformationsbewegung, Lohr- bach Kreis Mosbach (Baden)	Kurkrankenhaus	48

1) Art: ö - öffentlich fg - freigemeinnützig p - privat. Den mit * bezeichneten Krankenhäusern sind Schulen des Gesundheitswesens angeschlossen.
2) Ab 1.3.1979 GESCHLOSSEN

Notizen

Amtsblatt des Saarlandes

Herausgegeben vom Chef der Staatskanzlei

1979	Herausgegeben zu Saarbrücken, 21. Februar	Nr. 7
------	---	-------

Inhalt

I. Amtliche Texte

Seite

Gesetz Nr. 1094 „Saarländisches Gesetz über das Krebsregister (SKRG)“. Vom 17. Januar 1979 105

I. Amtliche Texte

Gesetz Nr. 1094

„Saarländisches Gesetz über das Krebsregister (SKRG)“

Vom 17. Januar 1979

Inhaltsübersicht

- § 1 Zweck
- § 2 Aufgabe
- § 3 Zuständigkeit
- § 4 Inhalt der Erhebungen
- § 5 Anonymisierung
- § 6 Übermittlung
- § 7 Kosten
- § 8 Auskunftsstellen
- § 9 Befreiung von Verschwiegenheitspflichten
- § 10 Entschädigung
- § 11 Wissenschaftlicher Beirat
- § 12 Durchführungsbestimmungen
- § 13 Einschränkung von Grundrechten
- § 14 Inkrafttreten

Der Landtag des Saarlandes hat folgendes Gesetz beschlossen, das hiermit verkündet wird:

§ 1

Zweck

Zur Überwachung der Krebserkrankungen in der saarländischen Bevölkerung und für die Zwecke der epidemiologischen Krebsforschung wird ein Krebsregister als Landesstatistik geführt. Es ist die zentrale Registrierstelle für bösartige Geschwulsterkrankungen im Lande.

§ 2

Aufgabe

Das Krebsregister hat die Aufgabe, fortlaufend statistische Daten über das Entstehen, das Auftreten und den Verlauf bösartiger Geschwulsterkrankungen, insbesondere Karzinome, Sarkome, Leukosen, Präkanzerosen, zu erheben, zu bearbeiten, bereitzustellen und in fortlaufend erscheinenden Jahresberichten zu veröffentlichen.

§ 3

Zuständigkeit

Die Führung des Krebsregisters und die Erhebung der erforderlichen Daten obliegen ausschließlich dem Statistischen Amt des Saarlandes. Die Vorschrift des § 6 Abs. 1 des Gesetzes Nr. 105 zur Regelung des Statistischen Dienstes im Saarland vom 25. Juni 1949 in der Fassung des Gesetzes Nr. 982 vom 5. Dezember 1973 (Amtsbl. 1974 S. 33) findet keine Anwendung.

§ 4

Inhalt der Erhebungen

Neben der Quelle der Angaben (§ 8) dürfen ausschließlich erhoben und verarbeitet werden

a) an personenbezogenen Daten

Vor- und Familienname, Geburtsname, Geschlecht, Alter, Familienstand, Wohnort, Beruf, Nationalität, bei Frauen die Zahl der Kinder, Sterbedatum;

b) an medizinischen Daten

Art der Geschwulsterkrankung, Organlokalisierung, Ausbreitung und Stadium der Krankheit im Zeitpunkt der Diagnose, Art der Diagnosesicherung, Zeitpunkt der ersten Beschwerden, Schadstoffexpositionen, Verdacht auf Berufskrebs, Beginn und Art der Behandlung, jede wesentliche Änderung des Krankheitsbildes, Durchführung von Krebsvorsorgeuntersuchungen, Todesursache.

§ 5

Anonymisierung

Das Statistische Amt des Saarlandes hat die Daten zu anonymisieren. Es hat die personenbezogenen Merkmale, mit deren Hilfe anonymisierte Daten derart verändert werden können, daß sie sich auf eine bestimmte Person beziehen oder eine solche erkennen lassen, gesondert zu speichern. Es darf diese mit den anonymisierten Daten nur dann zusammenführen, wenn die dadurch ermöglichte Nutzung der Daten zu statistischen Zwecken erforderlich ist. In diesem Fall ist ein Protokoll mit der Begründung des Vorgangs zu fertigen. Die Merkmale nach Satz 2 dürfen nicht an Stellen weitergegeben werden, die die anonymisierten Daten im Auftrag verarbeiten.

§ 6

Übermittlung

Aus dem Krebsregister dürfen Daten nur in anonymisierter Form und nur zu dem in § 1 bestimmten Zweck und grundsätzlich nur an Universitäten, wissenschaftliche Institute oder vergleichbare Einrichtungen übermittelt werden. Einzelpersonen dürfen anonymisierte Daten nur dann übermittelt werden, wenn sie ein besonderes wissenschaftliches Interesse nachweisen. Die Genehmigung zur Übermittlung von Daten erteilt der für das Gesundheitswesen zuständige Minister.

§ 7

Kosten

Die durch Zuwendungen Dritter nicht gedeckten Kosten des Krebsregisters trägt das Land nach Maßgabe des Haushalts.

§ 8

Auskunftsstellen

Auskünfte an das Krebsregister erteilen Ärzte und Zahnärzte, Leiter von Krankenanstalten, medizinischen Instituten und Laboratorien, die im Saarland ihren Beruf ausüben. Die Teilnahme an der Erhebung ist freiwillig. Die Auskünfte werden auf einem einheitlichen Formblatt erteilt, dessen Muster der für das Gesundheitswesen zuständige Minister festlegt.

§ 9

Befreiung von Verschwiegenheitspflichten

(1) Ärzte und Zahnärzte, in ihrem Auftrag handelnde Angehörige anderer Heilberufe, berufsmäßig tätige Gehilfen, bei ihnen zur Vorbereitung auf den Beruf tätige Personen sowie Leiter von Krankenanstalten, medizinischen Instituten und Laboratorien handeln auch ohne Einwilligung der Betroffenen weder rechts- noch standeswidrig, wenn sie dem Krebsregister unter Verwendung des in § 8 genannten Formblattes die für die Erhebung nach § 4 dieses Gesetzes erforderlichen Tatsachen mitteilen.

(2) Standesrechtliche Vorschriften, die einer Tatsachenmitteilung an das Krebsregister nach Absatz 1 entgegenstehen, finden keine Anwendung.

§ 10

Entschädigung

Für die Erstattung jeder Meldung wird vom Statistischen Amt ohne Aufforderung eine Gebühr nach Buchst. A Nr. II Ziff. 17 des Gebührenverzeichnisses nach der Anlage zur Gebührenordnung für Ärzte vom 18. März 1965 (Bundesgesetzbl. I S. 89) zuzüglich der Portokosten für einen Standardbrief im Briefverkehr innerhalb der Bundesrepublik Deutschland gezahlt. Nehmen in Einrichtungen des Gesundheitswesens tätige Melder für die Meldungen Personal und Sachmittel des Trägers der Organisation in Anspruch, so kann dieser einen Betrag in Höhe von 20 vom Hundert der gezahlten Entschädigung verlangen.

§ 11

Wissenschaftlicher Beirat

(1) Zur fachlichen und wissenschaftlichen Beratung der das Krebsregister führenden Stelle und zur Durchführung dieses Gesetzes beruft der Chef der Staatskanzlei im Einvernehmen mit dem für das Gesundheitswesen zuständigen Minister einen wissenschaftlichen Beirat.

(2) Dem Beirat gehören an:

1. Ein Vertreter des für das Gesundheitswesen zuständigen Ministers,
2. ein ärztlicher Vertreter der Staatlichen Gesundheitsämter,

3. ein Vertreter des Statistischen Amtes des Saarlandes
4. ein Vertreter der Ärztekammer des Saarlandes,
5. fünf ärztliche Vertreter der Universität des Saarlandes
6. ein ärztlicher Vertreter kommunaler Krankenhäuser;
7. ein ärztlicher Vertreter freigemeinnütziger Krankenhäuser,
8. ein Vertreter der Deutschen Gesellschaft für Krebsforschung und Krebsbekämpfung, Landesverband Saar,
9. ein Vertreter der Krebsliga Saarland,
10. der Landesbeauftragte für Datenschutz.

Die Berufung der unter Nr. 4, 5, 8 und 9 genannten Mitglieder des Beirats erfolgt auf Vorschlag der nach Gesetz oder Satzung zuständigen Organe, die Berufung der unter Nr. 6 und 7 genannten Mitglieder des Beirats auf Vorschlag der Saarländischen Krankenhausgesellschaft. Die ärztlichen Mitglieder des Beirats sollen unterschiedliche berufliche Gebiete und Teilgebiete vertreten.

(3) Zu den Beratungen des Beirats können Vertreter weiterer Behörden, Anstalten oder Vereinigungen sowie andere fachkundige Personen hinzugezogen werden.

(4) Die Mitglieder des Beirats üben ihre Tätigkeit ehrenamtlich für die Dauer von fünf Jahren aus. Mitglieder, deren Zugehörigkeit zu den von ihnen vertretenen Körperschaften und Anstalten vorzeitig endet, scheiden aus. Für die restliche Zeit wird ein neues Mitglied berufen.

(5) Der für das Gesundheitswesen zuständige Minister hat den Vorsitz im Beirat. Er erläßt die Geschäftsordnung. Die laufenden Geschäfte des Beirats führt das Statistische Amt des Saarlandes.

§ 12

Durchführungsbestimmungen

Die zur Durchführung dieses Gesetzes erforderlichen Verwaltungsvorschriften erläßt der für das Gesundheitswesen zuständige Minister im Benehmen mit dem Chef der Staatskanzlei. Der Landesbeauftragte für Datenschutz ist zu hören.

§ 13

Einschränkung von Grundrechten

Das Grundrecht auf Achtung des privaten Bereichs (Artikel 2 Abs. 1 in Verbindung mit Artikel 1 Abs. 1 des

Grundgesetzes) wird den aus den vorstehenden Bestimmungen sich ergebenden Beschränkungen unterworfen.

§ 14

Inkrafttreten

Dieses Gesetz tritt am 1. Januar 1979 in Kraft.

Saarbrücken, den 7. Februar 1979

Der Ministerpräsident

Dr. Franz Josef Röder

Der Minister des Innern

Alfred Wilhelm

Der Minister der Finanzen

Ferdi Behles

Der Minister
für Arbeit, Gesundheit und Sozialordnung

Dr. Rosemarie Scheurlen

Amtsblatt des Saarlandes

Herausgegeben vom Chef der Staatskanzlei

1979	Herausgegeben zu Saarbrücken, 7. Mai	Nr. 18
------	--------------------------------------	--------

Inhalt

I. Amtliche Texte

Seite

Verordnung über die Festlegung des Formblattes für Krebsmeldungen. Vom 23. März 1979	417
--	-----

I. Amtliche Texte

Verordnung über die Festlegung des Formblattes für Krebsmeldungen

Vom 23. März 1979

Auf Grund des § 8 Satz 3 des Gesetzes Nr. 1094 „Saarländisches Gesetz über das Krebsregister (SKRG)“ vom 17. Januar 1979 (Amtsbl. S. 105) wird verordnet:

§ 1

Inhalt, Form und Farbe des einheitlichen Formblattes, auf dem Ärzte, Zahnärzte, Leiter von Krankenanstalten, medizini-

schen Instituten und Laboratorien Auskünfte an das Krebsregister erteilen (§ 8 Satz 1 und 3 SKRG), richten sich nach dem in der Anlage zu dieser Verordnung festgelegten Muster.

§ 2

Diese Verordnung tritt am 2. Januar 1979 in Kraft.

Saarbrücken, den 23. März 1979

**Der Minister
für Arbeit, Gesundheit und Sozialordnung**

Dr. Rosemarie Scheurlen

Anlage zu § 1 der Verordnung über die Festlegung des Formblattes für Krebsmeldungen

Muster

An das
Statistische Amt des Saarlandes
Krebsregister
Hardenbergstraße 3
6600 Saarbrücken

Mitteilung über Geschwulsterkrankung

Die Mitteilung, Erhebung und Verarbeitung der nachstehenden Daten richten sich nach dem Gesetz Nr. 1094 „Saarländisches Gesetz über das Krebsregister (SKRG)“ vom 17. Januar 1979 (Amtsbl. S. 105). Das Statistische Landesamt hat die Daten zu anonymisieren. Anonymisierte Daten dürfen grundsätzlich nur an Universitäten, wissenschaftl. Institute oder vergleichbare Einrichtungen übermittelt werden. An Einzelpersonen erfolgt eine Übermittlung anonymisierter Daten nur dann, wenn sie ein besonderes wissenschaftliches Interesse nachweisen. Die Genehmigung zur Übermittlung von Daten erteilt der für das Gesundheitswesen zuständige Minister.

PERSONENBEZOGENE DATEN

Reg.-Nr.:

Vor- und Familienname:
Geburtsname:
Geschlecht: männl., weibl.
Geburtsdag, -monat, -jahr:
Familienstand: led., verh., früher verh.
Wohnort:
Beruf jetzt:
früher:
Nationalität:
Bei Frauen: Zahl der geborenen Kinder (ohne Fehlgeburten):
Sterbedatum:

Hier abtrennen!

MEDIZINISCHE DATEN

Reg.-Nr.:

Art der Geschwulsterkrankung: Ca., Sa., Lcu., Präkanz., and.:
Organlokalisation:
Lokale Ausbreitung: T
Lymphknotenmetastasen: N
Fernmetastasen: M
Zusammengefaßte histologische Diagnose:
Diagnose gestellt am:
Art der Diagnosesicherung: hist., röntg., op., Autopsie, and.:
Zeitpunkt der ersten Beschwerden: wann: wie:
Schadstoffexpositionen: ja ☐ nein ☐ welche:
Verdacht auf Berufskrebs: ja ☐ nein ☐ welcher:
Beginn der Behandlung:
Art der Behandlung: Op., ja ☐ nein ☐
Strahlenbehandlung: Röntgen ☐ Radium ☐ Gammatron ☐ Betatron ☐
Behandlung mit: Hormonen ja ☐ nein ☐; Cytostatika ja ☐ nein ☐
Jede wesentliche Änderung des Krankheitsbildes: Heil., Recidiv ja ☐ nein ☐; Metastasen ja ☐ nein ☐; and.:
Krebsvorsorgeuntersuchung: wann: welche:
Todesursache lt. Totenschein:
lt. Obduktion:

Anschrift der berichtenden Stelle:
(Name des Arztes, Zahnarztes, Leiters der Krankenanstalt, medizinischen Instituts bzw. medizinischen Laboratoriums)
Bankverbindung: Kto.-Nr.

Erläuternde Hinweise zur Internationalen Klassifikation der Krankheiten (ICD) 1968

Die statistische Untersuchung von Krankheit und Tod erfordert internationale Systematiken für eine einheitliche Erfassung von Krankheiten und Todesursachen. Bereits 1893 wurde eine internationale Klassifikation der Todesursachen entwickelt, die seither etwa alle zehn Jahre einer Revision unterlag. Die Weltgesundheitsorganisation (WHO) baute die Systematik in der 6. Revision zu einer Klassifikation aus, die nicht nur Todesursachen, sondern auch Krankheiten und Verletzungen umfasste. Nach Billigung der 8. Revision durch die XIX. Vollversammlung der WHO im Mai 1966 beschloss die XX. Vollversammlung mit Annahme der Nomenklaturvorschriften im Mai 1967, die revidierte Klassifikation ab 1. Januar 1968 in den Gesundheitsstatistiken der Mitgliedstaaten einzuführen.

Die deutsche Fassung der Internationalen Klassifikation der Krankheiten, Verletzungen und Todesursachen (ICD) 1968 (8. Revision) wurde vom Statistischen Bundesamt erarbeitet.

Im saarländischen Krebsregister wird die vierstellige ausführliche Systematik dieser 8. Revision angewandt; die Positionsnummern in den Tabellen dieser Veröffentlichung sind jedoch nach der dreistelligen allgemeinen Systematik ausgewiesen.

Dreistellige Allgemeine Systematik der Neubildungen

140—149 Bösartige Neubildungen der Mundhöhle und des Rachens

- 140 Bösartige Neubildung der Lippe
- 141 Bösartige Neubildung der Zunge
- 142 Bösartige Neubildung der Speicheldrüsen
- 143 Bösartige Neubildung des Zahnfleisches
- 144 Bösartige Neubildung des Mundbodens
- 145 Bösartige Neubildung sonstiger und n. n. bez. Teile des Mundes
- 146 Bösartige Neubildung des Rachenringes
- 147 Bösartige Neubildung des Nasenrachenraumes
- 148 Bösartige Neubildung des Hypopharynx (Kehlkopftrachen)
- 149 Bösartige Neubildung des Rachens o. n. A.

150—159 Bösartige Neubildungen der Verdauungsorgane und des Bauchfells

- 150 Bösartige Neubildung der Speiseröhre
- 151 Bösartige Neubildung des Magens
- 152 Bösartige Neubildung des Dünndarmes, einschl. des Zwölffingerdarmes
- 153 Bösartige Neubildung des Dickdarmes ausgen. Mastdarm
- 154 Bösartige Neubildung des Mastdarmes und der Übergangsstelle des Colon sigmoideum in das Rektum
- 155 Bösartige Neubildung der Leber und der in der Leber liegenden Gallenwege mit der Angabe primärer Sitz
- 156 Bösartige Neubildung der Gallenblase und der Gallenwege
- 157 Bösartige Neubildung der Bauchspeicheldrüse
- 158 Bösartige Neubildung des Bauchfells und des retroperitonealen Gewebes
- 159 Bösartige Neubildung n. n. bez. Verdauungsorgane

160—163 Bösartige Neubildungen der Atmungsorgane

- 160 Bösartige Neubildung der Nase, der Nasennebenhöhlen, des Mittelohres und der dazugehörigen Nebenhöhlen
- 161 Bösartige Neubildung des Kehlkopfes
- 162 Bösartige Neubildung der Luftröhre, Bronchien und Lunge
- 163 Bösartige Neubildung sonstiger und n. n. bez. Atmungsorgane

170—174 Bösartige Neubildungen der Knochen, des Bindegewebes, der Haut und der Brustdrüse

- 170 Bösartige Neubildung der Knochen
- 171 Bösartige Neubildung des Bindegewebes und sonstiger Weichteile
- 172 Bösartiges Melanom der Haut
- 173 Sonstige bösartige Neubildungen der Haut
- 174 Bösartige Neubildung der Brustdrüse

180—189 Bösartige Neubildungen der Harn- und Geschlechtsorgane

- 180 Bösartige Neubildung des Gebärmutterhalses
- 181 Chorionepitheliom
- 182 Sonstige bösartigen Neubildungen der Gebärmutter
- 183 Bösartige Neubildung des Eierstocks, der Eileiter und des Ligamentum latum
- 184 Bösartige Neubildung sonstiger und n. n. bez. weiblicher Geschlechtsorgane
- 185 Bösartige Neubildung der Prostata
- 186 Bösartige Neubildung des Hodens
- 187 Bösartige Neubildungen sonstiger und n. n. bez. männlicher Geschlechtsorgane
- 188 Bösartige Neubildung der Harnblase
- 189 Bösartige Neubildung sonstiger und n. n. bez. Harnorgane

190—199 Bösartige Neubildungen sonstiger und n. n. bez. Sitze

- 190 Bösartige Neubildung des Auges
- 191 Bösartige Neubildung des Gehirns
- 192 Bösartige Neubildung sonstiger Teile des Nervensystems
- 193 Bösartige Neubildung der Schilddrüse
- 194 Bösartige Neubildung sonstiger endokriner Drüsen
- 195 Bösartige Neubildung mangelhaft bez. Sitzes
- 196 Sekundäre und n. n. bez. bösartige Neubildung der Lymphknoten
- 197 Sekundäre bösartige Neubildung der Atmungs- und Verdauungsorgane
- 198 Sonstige sekundäre bösartige Neubildungen
- 199 Bösartige Neubildung ohne Angabe des Sitzes

200—209 Neubildungen der lymphatischen und blutbildenden Organe

- 200 Lymphosarkom und Retikulumzellsarkom
- 201 Hodgkin'sche Krankheit
- 202 Sonstige Neubildungen des lymphatischen Gewebes
- 203 Multiples Myelom
- 204 Lymphatische Leukämie
- 205 Myeloische Leukämie
- 206 Monozytäre Leukämie
- 207 Sonstige und n. n. bez. Leukämien
- 208 Polyzythaemie vera
- 209 Myelofibrose

im Saarland am 31. 12. 1978



Veröffentlichungen des Statistischen Amtes des Saarlandes

Statistisches Handbuch für das Saarland

1. Ausgabe 1950	*)
2. Ausgabe 1952	Preis 20,— DM
3. Ausgabe 1955	Preis 20,— DM
4. Ausgabe 1958	*)
5. Ausgabe 1963	Preis 30,— DM
6. Ausgabe 1976	*)
7. Ausgabe 1978	Preis 35,— DM
8. Ausgabe 1980	*)

Statistisches Taschenbuch für das Saarland

1. Ausgabe 1959	Preis 2,75 DM
2. Ausgabe 1961	*)
3. Ausgabe 1977	Preis 10,— DM
4. Ausgabe 1979	*)
5. Ausgabe 1981	Preis 10,— DM

Handbuch Steuern und Finanzen

1. Ausgabe 1970	Preis 8,— DM
2. Ausgabe 1971	Preis 10,— DM
3. Ausgabe 1972	Preis 8,— DM
4. Ausgabe 1973	Preis 10,— DM
5. Ausgabe 1974	Preis 10,— DM
6. Ausgabe 1975	*)
7. Ausgabe 1976	Preis 12,— DM
8. Ausgabe 1977	Preis 12,— DM
9. Ausgabe 1978	Preis 12,— DM
10. Ausgabe 1979	Preis 12,— DM

Saarländische Bevölkerungs- und Wirtschaftszahlen

Jahrgang 1 bis 5 — 1949 bis 1953	*)
Jahrgang 6 — 1954, Heft 1 - 4	Preis 3,— DM
Jahrgang 7 — 1955, Heft 1 - 4	Preis 3,— DM
Jahrgang 8 — 1956, Heft 1 - 4	Preis 4,— DM
Jahrgang 9/10 — 1957/1958	Preis 5,— DM
Jahrgang 11/12 — 1959/1960	Preis 6,— DM

Gemeinschaftsveröffentlichungen der Statistischen Landesämter

Heft 5 — Entstehung, Verteilung u. Verwendung des Sozialprodukts in den Ländern -Standardtabellen 1960 bis 1970-	Preis 15,— DM
Heft 6 — Das Bruttoinlandsprodukt der kreisfreien Städte und Landkreise 1970 und 1972	Preis 8,— DM
Heft 7 — Die Entstehung des Bruttoinlands- produkts in den Ländern Revidierte Ergebnisse 1960 bis 1976	Preis 13,— DM
Heft 8 — Bruttoinlandsprodukt u. Bruttowert- schöpfung der kreisfreien Städte und Landkreise, Revidierte Ergebnisse 1970, 1972 und 1974	Preis 10,— DM
Heft 9 — Entstehung, Verteilung u. Verwendung des Sozialprodukts in den Ländern 1960 bis 1976	Preis 16,— DM
Heft 10 — Bruttoinlandsprodukt und Bruttowert- schöpfung der kreisfreien Städte und Landkreise in der Bundesrepublik Deutschland 1976	Preis 8,— DM
Heft 11 — Die Bruttoanlageinvestitionen in den Ländern der Bundesrepublik Deutschland (Revidierte Ergebnisse 1960 bis 1979)	Preis 10,— DM

*) vergriffen

Saarland in Zahlen (Sonderhefte)

1	Die saarländische Industrie 1957	*)	74	Wasserversorgung und -ableitung im Jahre 1969	3,— DM
2	Die Viehwirtschaft im Saarland 1957	1,— DM	75	Industrie, Bau, Handwerk und Energiewirtschaft im Jahre 1970	3,— DM
3	Kommunale Finanzen im Kalenderjahr 1957	1,— DM	76	Die saarländische Wirtschaft im Jahre 1971 (Zahlenspiegel)	3,— DM
4	Berufsberatung — Lehrstellenvermittlung 1957	1,— DM	77	Zensus im produzierenden Gewerbe 1967 — Industrie (ohne Bauindustrie) —	4,— DM
5	Die Arbeitskräfte der landwirtschaftlichen Betriebe 1957	1,— DM	78	Industrie, Bau, Handwerk und Energiewirtschaft im Jahre 1971	4,— DM
6	Die eisenverarbeitende Industrie des Saarlandes (Ende 1958)	1,— DM	79	Kommunale Finanzen im Kalenderjahr 1970	4,— DM
7	Die saarländische Industrie 1958	1,— DM	80	Zensus im produzierenden Gewerbe 1967 -Baugewerbe-	4,— DM
8	Das saarländische Bauhauptgewerbe 1957/58	*)	81	Arbeitsstätten und Beschäftigte im Saarland am 27. Mai 1970	*)
9	Kommunale Finanzen 1958	*)	82	Umsätze und ihre Besteuerung 1970	5,— DM
10	Veranlagte Einkommen 1956	1,— DM	83	Endgültige Ergebnisse der Bundestagswahl im Saarland am 19. November 1972	7,— DM
11	Körperschaftseinkommen 1956	1,— DM	84	Die saarländische Wirtschaft im Jahre 1972 (Zahlenspiegel)	*)
12	Die saarländische Industrie 1959	1,— DM	85	Lohnsteuerpflichtige Einkommen 1968	5,— DM
13	Kommunale Finanzen im Kalenderjahr 1959	*)	86	Kommunale Finanzen im Kalenderjahr 1971	5,— DM
14	Die Straßenverkehrsunfälle in den Jahren 1958 u. 1959	1,— DM	87	Industrie, Bau, Handwerk und Energiewirtschaft im Jahre 1972	5,— DM
15	Der Außenhandel des Saarlandes 1960	1,— DM	88	Kinderspielflächen im Saarland 1973	5,— DM
16	Umsätze und ihre Besteuerung im zweiten Halbjahr 1959	1,— DM	89	Die saarländische Wirtschaft im Jahre 1973 (Zahlenspiegel)	*)
17	Die Wahlen im Saarland am 4. Dezember 1960	*)	90	Die Straßen im Saarland am 1. Januar 1971	5,— DM
18	Die saarländische Industrie im Jahre 1960	1,— DM	91	Industrie, Bau, Handwerk und Energiewirtschaft im Jahre 1973	6,— DM
19	Schuldenstand von Staat und Gemeinden (Gv.) am 31. März 1960	1,— DM	92	Kommunale Finanzen im Kalenderjahr 1972	6,— DM
20	Kommunale Finanzen im Kalenderjahr 1960	1,— DM	93	Die saarländische Wirtschaft im Jahre 1974 (Zahlenspiegel)	6,— DM
21	Personal im öffentlichen Dienst am 2. Oktober 1960	1,— DM	94	Industrie, Bau, Handwerk und Energiewirtschaft im Jahre 1974	6,— DM
22	Die saarländische Industrie im Jahre 1961	1,— DM	95	Straßenverkehrsunfälle 1972 - 1974	8,— DM
23	Umsätze und ihre Besteuerung 1960	1,— DM	96	Die saarländische Wirtschaft im Jahre 1975 (Zahlenspiegel)	6,— DM
24	Kommunale Finanzen im Kalenderjahr 1961	1,— DM	97	Umsätze und ihre Besteuerung 1972	7,— DM
25	Umsätze und ihre Besteuerung 1961	1,— DM	98	Kommunale Finanzen im Kalenderjahr 1973	7,— DM
26	Die saarländische Industrie im Jahre 1962	1,— DM	99	Industrie, Bau, Handwerk und Energiewirtschaft im Jahre 1975	8,— DM
27	Kommunale Finanzen im Kalenderjahr 1962	1,— DM	100	Gehalts- und Lohnstrukturerhebung in der gewerblichen Wirtschaft u. im Dienstleistungsbereich 1972	8,— DM
28	Der Außenhandel des Saarlandes im Jahre 1962	1,— DM	101	Endgültige Ergebnisse der Bundestagswahl im Saarland am 3. Oktober 1976	8,— DM
29	Steuerpflichtige Vermögen und Einheitswerte gewerblicher Betriebe 1960	1,— DM	102	Industrie, Bau, Handwerk und Energiewirtschaft im Jahre 1976	8,— DM
30	Die saarländische Industrie im Jahre 1963	*)	103	Die saarländische Wirtschaft im Jahre 1976 (Zahlenspiegel)	*)
31	Kommunale Finanzen im Kalenderjahr 1963	1,— DM	104	Studien- und Berufswünsche 1971 bis 1975	8,— DM
32	Umsätze und ihre Besteuerung 1962	1,— DM	105	Umsätze und ihre Besteuerung 1974	8,— DM
33	Die saarländische Industrie im Jahre 1964	1,— DM	106	Straßenverkehrsunfälle 1976	8,— DM
34	Lohnsteuerpflichtige Einkommen 1961	1,— DM	107	Die saarländische Wirtschaft im Jahre 1977	8,— DM
35	Sozialprodukt des Saarlandes in den Jahren 1960 bis 1964	1,— DM	108	Kommunale Finanzen im Kalenderjahr 1977	8,— DM
36	Kommunale Finanzen im Kalenderjahr 1964	1,— DM	109	Bergbau u. Verarb. Gewerbe einschl. produzierendes Handwerk (Monatsergebnisse 1977 u. 1978 für Betriebe)	10,— DM
37	Umsätze und ihre Besteuerung 1964	1,— DM	110	Vielwirtschaft im Saarland 1978	6,— DM
38	Die saarländische Industrie im Jahre 1965	*)	111	Produzierendes Gewerbe 1977	7,— DM
39	Schuldenstand von Land und Gemeinden (Gv.) am 31. Dezember 1965	*)	112	Personalstand am 30.06.1977 - Individualerhebung -	15,— DM
40	Veranlagte Einkommen und ihre Besteuerung 1961	1,— DM	113	Produzierendes Gewerbe 1978	7,— DM
41	Körperschaftsteuerpflichtige Einkommen 1961	1,50 DM	114	Umsätze und ihre Besteuerung 1976	8,— DM
42	Kommunale Finanzen im Kalenderjahr 1965	1,50 DM	115	Produzierendes Gewerbe 1979	7,— DM
43	Sozialprodukt des Saarlandes/Landeswerte 1960 bis 1965/Kreiswerte 1961 und 1964	1,50 DM	116	Produzierendes Gewerbe 1980	7,— DM
44	Straßenverkehrsunfälle 1965	1,50 DM	117	Gehalts- u. Lohnstrukturerhebung in der gewerblichen Wirtschaft u. im Dienstleistungsbereich 1978	8,— DM
45	Industrie, Bau, Handwerk und Energiewirtschaft im Jahre 1966	1,50 DM	118	Produzierendes Gewerbe 1981	7,— DM
46	Personal im öffentlichen Dienst am 02. 10. 1966	1,50 DM			
47	Schuldenstand von Land und Gemeinden (Gv.) am 31. Dezember 1966	*)			
48	Handel und Gastgewerbe im Saarland 1962 bis 1966	1,50 DM			
49	Der Außenhandel des Saarlandes 1960 bis 1966	1,50 DM			
50	Steuerpflichtige Vermögen und Einheitswerte gewerblicher Betriebe 1963	2,— DM			
51	Industrie, Bau, Handwerk und Energiewirtschaft im Jahre 1967	2,— DM			
52	Lohnsteuerpflichtige Einkommen 1965	2,— DM			
53	Umsätze und ihre Besteuerung 1966	2,— DM			
54	Die Straßen des Saarlandes am 1. Januar 1966	2,— DM			
55	Kommunale Finanzen in den Kalenderjahren 1966 und 1967	2,— DM			
56	Wohngeld 1964 bis 1967	2,— DM			
57	Straßenverkehrsunfälle 1967	2,— DM			
58	Kommunale Finanzen im Kalenderjahr 1968	2,— DM			
59	Grenzüberschreitender Schiffs- und Güterverkehr auf der Mosel 1964 bis 1968	2,— DM			
60	Endgültige Ergebnisse der Bundestagswahl im Saarland am 28.09. 1969	3,— DM			
61	EWG-Strukturerhebung in der Landwirtschaft 1966/67	3,— DM			
62	Industrie, Bau, Handwerk und Energiewirtschaft im Jahre 1968	2,— DM			
63	Steuerpflichtige Vermögen und Einheitswerte gewerblicher Betriebe 1966	2,50 DM			
64	Straßenverkehrsunfälle 1968 und 1969	2,50 DM			
65	Industrie, Bau, Handwerk und Energiewirtschaft im Jahre 1969	*)			
66	Umsätze und ihre Besteuerung 1968	2,50 DM			
67	Gehalts- und Lohnstrukturerhebung in der gewerblichen Wirtschaft und im Dienstleistungsbereich 1966	*)			
68	Kommunale Finanzen im Kalenderjahr 1969	3,— DM			
69	Personal im öffentlichen Dienst am 02. 10. 1969	3,— DM			
70	Kommunale Finanzplanung 1970 bis 1974	3,— DM			
71	Güterverkehrsströme im Saarland im Jahre 1969	3,— DM			
72	Schul- und Hochschulpersonal im öffentlichen Dienst -Ergebnisse der Personalstrukturerhebung vom 2.10.1968-	3,— DM			
73	Gehalts- und Lohnstrukturerhebung im öffentlichen Dienst 1968	3,— DM			

*) vergriffen

Einzelschriften zur Statistik des Saarlandes

1	Die Bautätigkeit im Saarland 1948/49	*)	50	Amtliches Gemeindeverzeichnis, 12. Auflage — Stand 01.01.1974 u. 31.12.1974 —	6,— DM
2	Das Personal der Gemeinden und Gemeindeverbände am 31. Dezember 1948	*)	51	Saarländische Krebsdokumentation 1972 - 1974	8,— DM
3	Die Landwirtschaft im Saarland, Ergebnisse der land- u. forstwirtschaftlichen Betriebszählung 1948	*)	52	Strukturverhältnisse im Garten- u. Obstbau — Ergebnisse der Gartenbauerhebung 1972/73 —	8,— DM
4	Berufsberatung und Lehrstellenvermittlung 1950	*)	53	Quellennachweise zur Statistik des Saarlandes	12,— DM
5	Obstbau und Obstertrag, Ergebnisse der Obstbaumzählung 1950	2,— DM	54	Handwerk im Saarland — Ergebnisse der Handwerkszählung 1977	12,— DM
6	Die Gemeinderatswahl am 27. März 1949	2,— DM	55	Periodika	15,— DM
7	Berufsberatung und Lehrstellenvermittlung 1951	*)	56	Bodennutzung und Ernte im Saarland 1978	10,— DM
8	Amtliches Behördenverzeichnis, 1. Ausgabe — Stand Juni 1953 —	*)	57	Amtliches Behördenverzeichnis, 3. Auflage — Stand April 1982 —	10,— DM
9	Das Personal im öffentlichen Dienst am 31. Dezember 1950	2,— DM	58	Besitz- u. Arbeitsverhältnisse der Land- u. Forstwirtschaft im Saarland 1979 — Ergebnisse der Landwirtschaftszählung (Teil I)	8,— DM
10	Amtliches Gemeindeverzeichnis (9. Auflage) nach dem Stand am 14. Nov. 1951 u. am 1. Juli 1954	*)	59	Betriebsstruktur in der Landwirtschaft im Saarland 1979 — Ergebnisse der Landwirtschaftszählung 1979 (Teil II)	8,— DM
11	Die Verschuldung der Gemeinden u. Gemeindeverbände am 31. Dezember 1952	2,— DM	60	Gemeinde- und Kreisstatistik	8,— DM
12	Der Hochbau 1948 bis 1953	2,— DM		Saarländische Krebsdokumentation 1975-1978	10,— DM
13	Das Handwerk — Saarbrücken 1955 —	2,— DM			
14	Bodennutzung und Ernteertrag — Zusammenfassende Darstellung der Bodennutzungs- u. Ernteerhebung bis 1954 —	*)			
15	Gemeinde- und Ortslexikon, 1. Lieferung: Alsweiler bis Berschweiler — Saarbrücken 1955 —	2,— DM			
16	Tabellenteil zum Gemeinde- und Ortslexikon — Saarbrücken 1955 —	2,— DM			
17	Der Verbrauch von Arbeitnehmerhaushaltungen — Erhebung von Wirtschaftsrechnungen 1951/52 —	2,— DM			
18	Gemeinde- u. Ortslexikon, 2. Lieferung: Berus bis Bosen — Saarbrücken 1956 —	2,— DM			
19	Amtliches Behördenverzeichnis, 2. Auflage — Stand Juni 1957 —	3,— DM			
20	Gemeinde- u. Ortslexikon, 3. Lieferung: Bous/Saar bis Dörrenbach — Saarbrücken 1957 —	3,— DM			
21	Die Finanzen der Gemeinden und Gemeindeverbände im Rechnungsjahr 1954	3,— DM			
22	Amtliches Gemeindeverzeichnis, 10. Auflage — Stand 06.06.1961 u. 30.06.1963 — GEMEINDESTATISTIK 1960/61	3,— DM			
23	Teil 1: „Bevölkerung u. Erwerbstätigkeit“	3,— DM			
24	Teil 2: „Gebäude u. Wohnungen“	3,— DM			
25	Teil 3: „Arbeitsstätten (ohne Landwirtschaft)“	2,— DM			
26	Teil 4: „Betriebsstruktur der Landwirtschaft“ und „Gemeindefinanzen“	3,— DM			
27	Arbeitsstättenzählung 1961	4,— DM			
28	Handel und Gastgewerbe im Saarland — Ergebnisse des Handelszensus 1960 —	4,— DM			
29	Handwerk Ergebnisse der Handwerkszählung 1963 — Allgemeine Erhebung —	4,— DM			
30	Volks- und Berufszählung im Saarland 1961 (Tl. I. Textteil — Tl. II. Tabellenteil)	15,— DM			
31	Das Handwerk/Ergebnisse der Handwerkszählung 1963 — Stichprobenerhebung —	4,— DM			
32	Land- u. forstwirtschaftliche Betriebe — Ergebnisse der LZ — Haupterhebung 1960 u. Arbeitskräfteerhebung 1960/61	4,— DM			
33	Forstwirtschaft im Saarland — Ergebnisse der Forsterhebung 1961 —	4,— DM			
34	Gebäude und Wohnungszählung 1968	4,— DM			
35	Amtliches Gemeindeverzeichnis, 11. Auflage — Stand 27.05.1970 u. 30.06.1971 —	6,— DM			
36	Gemeindestatistik 1970 — Bevölkerung und Erwerbstätigkeit —	6,— DM			
37	Personalstrukturuntersuchung im öffentlichen Dienst 1968	6,— DM			
38	Saarländische Krebsdokumentation 1967 - 1971	6,— DM			
39	Berufliche Bildung im Saarland — Eine Untersuchung des berufsbildenden Schulwesens von 1962 bis 1972 —	6,— DM			
40	Volks- u. Berufszählung 1970 — Pendelwanderung im Saarland	15,— DM			
41	Gemeindestatistik 1970 — Weitere Strukturen	6,— DM			
42	Landwirtschaftliche Betriebe — Ergebnisse der Landwirtschaftszählung 1971 — Gemeindestatistik Teil 1	6,— DM			
43	Nichtlandwirtschaftliche Arbeitsstätten im Saarland am 27.05.1970	9,— DM			
44	Volks- u. Berufszählung 1970 — Bevölkerung, Haushalte u. Familien im Saarland	6,— DM			
45	Volks- und Berufszählung 1970 — Erwerbstätigkeit u. Unterhalt der Bevölkerung im Saarland	6,— DM			
46	Betriebsverhältnisse der Land- u. Forstwirtschaft im Saarland 1971 — Teil 1: Betriebe, Rechtsformen, Bodennutzung, Viehhaltung -Ergebnisse der Landwirt- schaftszählung- (Grunderhebung 1971)	6,— DM			
47	Einzelhandel im Saarland	6,— DM			
48	Vorschul- u. Kindergarten im Saarland — eine Untersuchung der Vorschul- u. Kindertageseinrichtungen 1973 —	6,— DM			
49	Landwirtschaftliche Betriebe — Ergebnisse der Landwirt- schaftszählung 1971 — Gemeindestatistik Teil 2 —	6,— DM			

*) vergiffen