

SAARLAND IN ZAHLEN

Allgemeinbildende Schulen 1990/91

156
1990

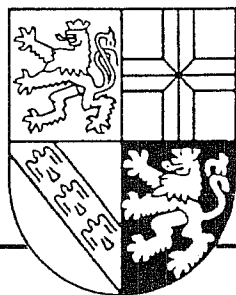

Sonderhefte

SAARLAND Statistisches Landesamt

Herausgegeben vom
Statistischen Landesamt Saarland
Hardenbergstr. 3, 6600 SAARBRÜCKEN
☎ (06 81) 505 935
Telefax (06 81) 505 921

ISBN 3 - 88718 - 071 - 2
ISSN 0177 - 4778 (Allgemeinbildende Schulen)
ISSN 0486 - 7890 (Saarland in Zahlen)

Verwertung, auch auszugsweise, nur unter Bezugnahme auf das Statistische Landesamt Saarland gestattet.

VORWORT

Aufgrund des starken Interesses an schnell verfügbaren und umfassenden schulstatistischen Informationen war das Statistische Landesamt auch zu Beginn dieses Schuljahres bemüht, so schnell wie möglich standortbezogene Eckdaten aus den Schulbogen zu veröffentlichen. Geringfügige Änderungen können sich nach detaillierter Überprüfung der Lehrerbogen sowie nach der maschinellen Aufbereitung der mit den Schulbogen abgestimmten Klassenbogen unter Umständen noch ergeben.

Mit dem Sonderheft "Allgemeinbildende Schulen" stehen wiederum aktuelle statistische Informationen für alle an bildungspolitischen Fragen Interessierte zur Verfügung. Sie bieten eine erste zuverlässige Orientierungshilfe über die Struktur der einzelnen Formen des allgemeinbildenden Schulwesens im laufenden Schuljahr 1990/91 nach dem Stand vom 28. August 1990. Zeitgleich mit diesem Heft erscheint der Teil I des gleichnamigen Statistischen Berichtes mit einer Übersichtstabelle einschließlich Vorjahresvergleich und dem aktuellen amtlichen Schulverzeichnis 1990/91. Der Teil II des Statistischen Berichtes mit den endgültigen Ergebnissen aus den Schul- und Klassenbogen erscheint zu einem späteren Zeitpunkt.

Benutzer, die sachlich anders und zeitlich tiefer gegliederte Ergebnisse der amtlichen Bildungsstatistik benötigen, seien auf den Quellennachweis am Ende des Sonderheftes verwiesen, in dem die weiteren Publikationen über aktuelle und allgemein interessierende Fragen verzeichnet sind. Das Sonderheft "Allgemeinbildende Schulen" wurde in der von Wirtschaftsobererrat Ernst Dürschmid geleiteten Abteilung "Bevölkerung, Bildung, Landwirtschaft" im Referat "Bildung, Rechtspflege, Soziales" unter Leitung des zuständigen Referenten Gottfried Backes, M.A., erstellt.

Saarbrücken, im Oktober 1990

SAARLAND
Statistisches Landesamt

Josef Mailänder
(Direktor)

INHALTSVERZEICHNIS

| | Seite |
|---|-------|
| Vorwort | 3 |
| Erläuterungen/Rechtsgrundlagen | 7 |
| I. Textteil — Graphiken | |
| A. Gesamtüberblick | |
| 1. Schulen | 10 |
| 2. Schüler und Klassen | 10 |
| 3. Lehrer | 11 |
| 4. Ausländische Schüler | 12 |
| B. Die einzelnen Schulformen im Überblick | |
| 1. Grund- und Hauptschulen | 12 |
| 2. Schulen für Behinderte | 12 |
| 3. Realschulen | 13 |
| 4. Gesamtschulen | 13 |
| 5. Freie Waldorfschulen | 14 |
| 6. Gymnasien | 14 |
| 7. Abendhauptschulen, -realschulen, -gymnasien, Saarland-Kolleg | 14 |
| II. Tabellenteil | |
| Gesamtübersichten — Allgemeinbildende Schulen | |
| A. Allgemeinbildende Schulen des Saarlandes | 22 |
| B. Vergleich der Eckdaten mit den jeweiligen Daten des vorangegangenen Schuljahres nach Schularten | 23 |
| C. Deutsche und ausländische Schüler nach Herkunftsländern und Schularten | 24 |
| D. Lehrer an allgemeinbildenden Schulen | 25 |
| 1. Grund- und Hauptschulen | |
| 1.1. Zahl der Schulen, Schüler und Klassen nach Schulaufsichtsbezirken und Klassenfrequenzen . | 26 |
| 1.2. Grund- und Hauptschulen insgesamt nach Schülergrößenklassen in den Kreisen und Schulaufsichtsbezirken | 27 |
| 1.2.1. Grundschulen nach Schülergrößenklassen in den Kreisen und Schulaufsichtsbezirken | 28 |
| 1.2.2. Grund- und Hauptschulen nach Schülergrößenklassen in den Kreisen und Schulaufsichtsbezirken | 29 |
| 1.2.3. Hauptschulen nach Schülergrößenklassen in den Kreisen und Schulaufsichtsbezirken | 30 |

| | |
|--|-----------|
| 1.3. Klassen nach Schüler-Frequenz-Gruppen und Schulaufsichtsbezirken | 31 |
| 1.3.1. Klassen nach Schulaufsichtsbezirken und Schüler-Frequenz-Gruppen in den Klassenstufen 1-4 | 32 |
| 1.3.2. Klassen nach Schulaufsichtsbezirken und Schüler-Frequenz-Gruppen in den Klassenstufen 5-10 | 33 |
| 1.4. Schüler je Klasse nach Klassenstufen und Schulaufsichtsbezirken | 34 |
| 1.5. Klassen insgesamt nach Klassen-Frequenz-Gruppen ab 1975/76 | 35 |
| 1.6. Deutsche und ausländische Schüler nach Schulaufsichtsbezirken, Schulstandorten und Staatsangehörigkeit | 36 |
| 1.7. Grund- und Hauptschulen nach Schulaufsichtsbezirken, Schulstandorten, Klassenstufen, Schülern, Klassen und Klassenfrequenzen | 37 |
| 1.8. Zahl der Klassen nach Schulaufsichtsbezirken und Schulstandorten nach Schüler-Frequenz-Gruppen | 53 |
| 2. Schulen für Behinderte | |
| 2.1. Schulen nach Behinderungsarten, Kreisen, Schulstandorten, Klassenstufen, Schülern und Klassenfrequenzen | 69 |
| 2.2. Deutsche und ausländische Schüler nach Kreisen, Schulstandorten und Staatsangehörigkeit | 73 |
| 3. Realschulen | |
| 3.1. Realschulen, 6klassig und 4klassig, nach Kreisen, Schulstandorten, Klassenstufen, Schülern und Klassen | 77 |
| 3.2. Realschulen nach Kreisen, Schulstandorten und Schüler-Frequenz-Gruppen in den Klassenstufen | 80 |
| 3.3. Klassen insgesamt nach Klassen-Frequenz-Gruppen ab 1975/76 | 83 |
| 3.4. Deutsche und ausländische Schüler nach Kreisen, Schulstandorten und Staatsangehörigkeit | 84 |
| 4. Gesamtschulen | |
| 4.1. Gesamtschulen nach Schulstandorten, Klassenstufen, Schülern, Klassen und Klassenfrequenzen | 87 |
| 4.2. Gesamtschulen nach Schulstandorten, Schüler-Frequenz-Gruppen und Klassenstufen in der Sekundarstufe I | 88 |
| 4.3. Gesamtschulen nach Klassen-Frequenz-Gruppen ab dem Schuljahr 1987/88 | 89 |
| 4.4. Deutsche und ausländische Schüler nach Schulstandorten und Staatsangehörigkeit | 90 |
| 5. Gymnasien | |
| 5.1. Gymnasien nach Kreisen, Schulstandorten, Klassen-/Jahrgangsstufen, Schülern und Klassen-/Kursfrequenzen | 91 |
| 5.2. Gymnasien nach Kreisen, Schulstandorten, Schüler-Frequenz-Gruppen und Klassenstufen in der Sekundarstufe I | 94 |
| 5.3. Klassen insgesamt nach Klassen-Frequenz-Gruppen ab 1975/76 | 96 |
| 5.4. Deutsche und ausländische Schüler nach Kreisen, Schulstandorten und Staatsangehörigkeit | 97 |
| III. Hinweise auf Veröffentlichungen aus dem Bereich des Bildungswesens | 99 |

ERLÄUTERUNGEN/RECHTSGRUNDLAGEN

Allgemeinbildende Schulen sind die Grundschulen, Hauptschulen, Schulen für Behinderte, Realschulen, Gymnasien, das Saarland-Kolleg, die Gesamtschulen, die Freien Waldorfschulen.

Die **Grundschule** ist die Schule, die von allen Kindern nach Maßgabe der gesetzlichen Vorschriften über die Schulpflicht besucht werden muß. Sie führt in schulisches Lernen ein und legt die Grundlage für die weitere Bildung. Die Grundschule umfaßt die Klassenstufen 1-4.

Die **Hauptschule** vermittelt eine allgemeine Bildung, die zugleich Grundlage für eine Berufsausbildung oder weiterführende, insbesondere berufsbezogene Bildungsgänge ist. Die Hauptschule schließt mit dem Hauptschulabschluß ab. An einzelnen Schulstandorten kann nach erfolgreichem Besuch eines freiwilligen 10. Schuljahres auch an der Hauptschule ein mittlerer Bildungsabschluß erworben werden.

Die **Realschule** wird 6- oder 4-stufig angeboten. Die Realschule vermittelt eine erweiterte allgemeine Bildung, die zugleich Grundlage einer Berufsausbildung oder weiterführender berufsbezogener oder studienbezogener Bildungsgänge ist. Sie führt zu einem mittleren Bildungsabschluß. Absolventen der Realschulen können unter bestimmten Voraussetzungen in die Klassenstufe 10 oder 11 eines Gymnasiums aufgenommen werden.

Die **Gesamtschulen** umfassen grundsätzlich die Klassenstufen 5 bis 13. Der erfolgreiche Besuch der Klasse 9 verleiht die Berechtigung des Hauptschulabschlusses. Der erfolgreiche Besuch der Klasse 10 verleiht die Berechtigung eines mittleren Bildungsabschlusses und unter besonderen Bedingungen die Berechtigung zum Übergang in die Oberstufe des Gymnasiums oder der Gesamtschule. Nach erfolgreichem Besuch der Oberstufe kann das Abitur erworben werden.

Die **Waldorf-Schulen** sind Schulen besonderer pädagogischer Prägung in freier Trägerschaft.

Schulen für Behinderte dienen der Erziehung und Unterrichtung von Kindern, Jugendlichen und Heranwachsenden, die entweder infolge einer Schädigung in ihrer körperlichen, geistigen oder seelischen Entwicklung in ihrem Lernen so behindert sind, daß sie in anderen Schulen nicht oder nicht ausreichend gefördert werden können. Schulen für Behinderte sind insbesondere die Schulen für Blinde, Gehörlose, Geistigbehinderte, Körperbehinderte, Kranke, Lernbehinderte, Schwerhörige, Sehbehinderte, Sprachbehinderte und Verhaltensgestörte. Die Integration von Behinderten in andere Formen der Regelschulen ist in Einzelfällen möglich.

Das **Gymnasium** umfaßt die Klassenstufen 5 bis 13. Der erfolgreiche Abschluß des Gymnasiums vermittelt die allgemeine Hochschulreife und berechtigt zum Studium an einer Hochschule. Der erfolgreiche Abschluß der Klassenstufe 10 des Gymnasiums vermittelt die Berechtigung zum Eintritt in die Oberstufe des Gymnasiums und der Gesamtschule sowie in berufsbezogene Bildungsgänge.

Besondere Formen des Gymnasiums:

- Das **Abendgymnasium** ist eine Einrichtung des zweiten Bildungsweges für Berufstätige; es führt in der Regel nach einem einjährigen Vorkurs in dreijähriger Unterrichtszeit zur allgemeinen Hochschulreife.
- Das **Wirtschaftswissenschaftliche Gymnasium** in Saarbrücken umfaßt die Klassenstufen 11 bis 13. Es führt zur allgemeinen Hochschulreife sowie zu einer beruflichen Teilqualifikation in Industrie- und Bankwirtschaft.
- Das **Wirtschaftsgymnasium** umfaßt die Klassenstufen 11 bis 13. Es führt zur allgemeinen Hochschulreife.
- Das **Technisch-Wissenschaftliche Gymnasium** in Dillingen umfaßt die Klassenstufen 11 bis 13. Es führt zur allgemeinen Hochschulreife sowie gleichzeitig zu einer beruflichen Teilqualifikation in den Bereichen Metall und Elektro.
- Das **Deutsch-Französische Gymnasium** in Saarbrücken ist eine binationale Begegnungsschule, in der nach gemeinsamen harmonisierten Lehrplänen unterrichtet wird. Es schließt mit dem Deutsch-Französischen Abitur ab. Die Schule ist eine nicht rechtsfähige Anstalt des Saarlandes.

Das **Saarland-Kolleg** ist eine Einrichtung des zweiten Bildungsweges. Es führt in dreijährigem Vollzeitunterricht zur allgemeinen Hochschulreife.

Rechtsgrundlage

Anordnung der Landesregierung über die Durchführung laufender Landesstatistiken der Kindertageseinrichtungen, Schulkindergärten, Schulen und Studienseminare im Saarland vom 24. Juni 1980 (Amtsblatt des Saarlandes 1981, Nr. 3, S. 55, 56).

WER NUTZT

die Informationen der amtlichen Statistik?

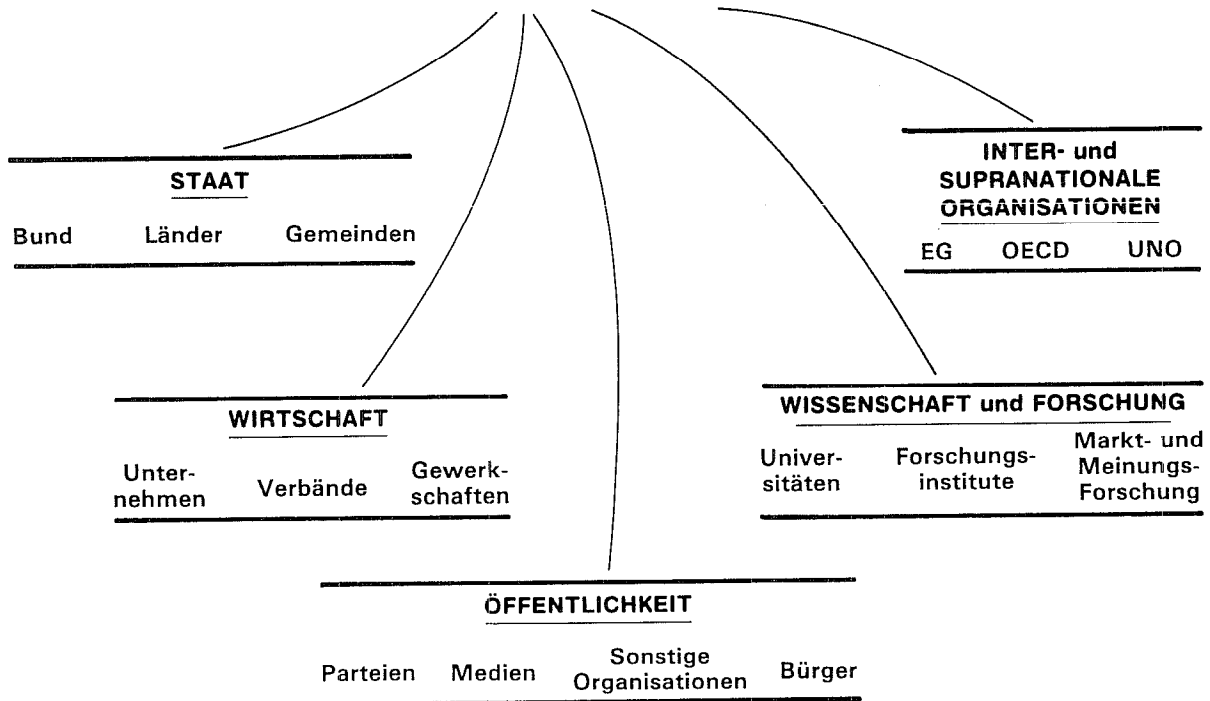

Allgemeinbildende Schulen im Saarland

Schuljahr 1990 / 1991

I. Textteil — Graphiken

A. Gesamtüberblick

1. Schulen

Im Schuljahr 1990/91 bestehen im Saarland 457 allgemeinbildende Schulen. Diese gliedern sich auf in:

240 Grundschulen mit 36 223 (dar. 425 aus ausgel. Hauptschulen oder Grund- u. Hauptschulklassen),
47 Hauptschulen mit 9 005 (dar. 130 ausgel. in andere Schulen),
34 Grund- und Hauptschulen mit 11 454 (dar. 295 ausgel. in andere Schulen),
46 Schulen für Behinderte mit 2 619,
33 Realschulen mit 13 766,
37 Gymnasien mit 24 561,
11 Gesamtschulen mit 6 252,
2 Freie Waldorfschulen mit 806,
4 Abendrealschulen mit 230,
2 Abendgymnasien und
1 Saarland-Kolleg mit zusammen 370 Schülern/-innen.

2. Schüler und Klassen

Die Zahl der Schüler/-innen an allgemeinbildenden Schulen, die im Vorjahr erstmals seit 1975/76 wieder leicht um 0,7% angestiegen war, hat erneut zugenommen. Am Erhebungsstichtag 28. August 1990 wurden 105 286 Schüler/-innen gezählt, 2 380 oder 2,3% mehr als im Vorjahr. Die rückläufige Entwicklung der Schülerzahlen über 14 Jahre hinweg ist damit einer nunmehr ansteigenden Tendenz gewichen, da sich die Aufwärtsentwicklung im Grundschulbereich sowie bei den Gesamtschulen, Realschulen und Gymnasien - wenn auch mit unterschiedlicher Intensität - weiter fortsetzt. Zu dieser Entwicklung tragen sicherlich auch die 1 287 Aussiedler- und 515 Übersiedlerkinder allein im Grund- und Hauptschulbereich bei, die zu Beginn des Schuljahres 1990/91 dort erstmals gesondert erhoben werden.

Im Grundschulbereich wurden zu Beginn dieses Schuljahres 753 oder 1,9 % mehr Schüler/-innen als im Jahr zuvor registriert. Die Gesamtschulen verzeichnen mit einem Plus von 1 056 einen Schülerzuwachs von rund einem Fünftel. Auch im Realschul- und Gymnasialbereich wurden - wie bereits im Vorjahr - wiederum steigende Schülerzahlen gemeldet. So verbuchten die Realschulen einen Zuwachs von 600 oder 4,6 % und die Gymnasien einen von 613 Schülern/-innen oder 2,6 %.

Weiterhin rückläufig hingegen blieben die Schülerzahlen im Hauptschulbereich mit einem Minus von 544 oder 3,4 %, im Bereich der Schulen für Behinderte mit einem Rückgang um 59 Kinder oder 2,2 % sowie bei den vier Abendrealschulen um - 2,1 % und den beiden Abendgymnasien mit einem Fünftel weniger Besuchern. Dagegen blieb die Teilnehmerzahl am Saarland-Kolleg mit insgesamt 142 gegenüber dem Vorjahr konstant.

Insgesamt stieg die Zahl der Klassen bis einschließlich Sekundarstufe I um 20 auf 4 724 (Abendschulen eingeschlossen). Daraus resultierten für die einzelnen Schulformen folgende Klassenfrequenzen (in Klammern die Vorjahresquoten):

| | | | |
|---------------------------|-------------|--------------------------|-------------|
| Grundschulbereich: | 19,6 (19,4) | Gymnasien in Tagesform*: | 24,8 (23,9) |
| Hauptschulbereich: | 20,6 (20,0) | Freie Waldorfschulen*: | 33,9 (34,8) |
| Schulen für Behinderte: | 8,1 (7,9) | Gesamtschulen*: | 26,0 (26,0) |
| Realschulen in Tagesform: | 24,3 (24,1) | * ohne Sekundarstufe II | |

3. Lehrer

An den allgemeinbildenden Schulen erteilen in diesem Schuljahr insgesamt 7 363 hauptamtliche und hauptberufliche Lehrer/-innen 165 132,5 Unterrichtsstunden pro Woche. Hinzu kommen 21 hauptamtliche und hauptberufliche Lehrpersonen mit 479 Unterrichtsstunden pro Woche an der Schule für Krankenhaus- und Hausunterricht sowie 141 hauptamtliche und hauptberufliche Fachlehrer und pädagogische Unterrichtshilfen mit 3 622,5 Unterrichtsstunden pro Woche.

Außerdem wurden 123 Lehrer/-innen mit befristeten Dienstverträgen, 394 stundenweise beschäftigte Lehrkräfte und 49 Referendare/-innen mit 4 163 Unterrichtsstunden pro Woche gezählt. Gegenüber dem Vorjahr reduzierte sich die Zahl der hauptamtlichen und hauptberuflichen Lehrkräfte um 111, die der Referendare/-innen nahm um 19 auf 49 zu und die der stundenweise beschäftigten Lehrkräfte sank um 16 auf 394. Die Zahl der Lehrer/-innen mit befristetem Dienstvertrag stieg dagegen um 12 auf 123 an.

Durch den Anteil der Teilzeitlehrer gibt nunmehr die Zahl der hauptamtlichen und hauptberuflichen Lehrpersonen im Verhältnis zur Schülerzahl kein zutreffendes Bild der früher so berechneten Schüler-Lehrer-Relation wieder. Daher wird eine "Bruttoberechnung" von sogenannten "Vollzeitlehrerfällen" vorgenommen, d.h., die von Teilzeitlehrern, nebenamtlichen und nebenberuflichen Lehrkräften, Referendaren sowie die von Lehrern mit befristeten Dienstverträgen erteilten Unterrichtsstunden werden addiert und die Summe durch die für die betreffende Schulart geltende Regelstundenzahl dividiert. Dem Ergebnis wird die Zahl der hauptamtlichen und hauptberuflichen Vollzeitlehrer hinzu gerechnet. Nach diesem Verfahren ergibt sich in den einzelnen Schulformen rechnerisch folgender Lehrerbestand:

| Schulform | hauptamtliche/hauptberufliche Lehrkräfte (Personen) | | Vollzeitlehrer (Fälle) | |
|-----------------------------------|--|-------------------|------------------------|---------|
| | 1989/90 | 1990/91 | 1989/90 | 1990/91 |
| Grund-/Hauptschulbereich | 3 567 | 3 444 | 3 399,0 | 3 311,2 |
| Schulen für Behinderte | 454 ¹⁾ | 436 ²⁾ | 570,5 | 562,6 |
| Realschulen | 1 006 | 996 | 912,4 | 915,6 |
| Abendrealschulen | 1 | 1 | . | . |
| Gesamtschulen | 481 | 547 | 449,4 | 515,4 |
| Waldorfschulen | 66 | 71 | 62,6 | 58,3 |
| Gymnasien | 1 879 | 1 848 | 1 769,8 | 1 748,1 |
| Abendgymnasien ³⁾ | 20 | 20 | 16,3 | 15,8 |
| Schule f. Krankenh.u. Hausunterr. | 22 | 21 | 25,2 | 22,7 |
| INSGESAMT | 7 496 | 7 384 | . | . |

1) Hinzu kommen 66 Fachlehrer und 69 pädagogische Unterrichtshilfen. - 2) Hinzu kommen 61 Fachlehrer und 80 pädagogische Unterrichtshilfen. - 3) Nur Abendgymnasium Saarbrücken.

Nach der Bruttoberechnung stellt sich die Relation Schüler je Vollzeitlehrerfall wie folgt dar:

| Schulform | 1989/90 | 1990/91 |
|------------------------------|---------|---------|
| Grund- und Hauptschulbereich | 16,6 | 17,1 |
| Schulen für Behinderte | 4,7 | 4,7 |
| Realschulen | 14,4 | 15,0 |
| Gesamtschulen | 11,6 | 12,1 |
| Waldorfschulen | 12,5 | 13,8 |
| Gymnasien | 13,5 | 14,1 |

4. Ausländische Schüler

Im Schuljahr 1990/91 werden an den allgemeinbildenden Schulen insgesamt 6 945 ausländische Schüler/-innen unterrichtet, das sind 6,6 % der Gesamtschülerzahl gegenüber 6,4 % im Vorjahr. Nach Nationalitäten gegliedert stellen die italienischen Schüler/-innen mit 34,5 % die stärkste Gruppe, gefolgt von den türkischen Kindern, deren Anteil 31,6 % beträgt. In den einzelnen Schulformen waren die ausländischen Schüler/-innen prozentual wie folgt (in Klammer Vorjahresquote) vertreten:

| | | |
|--|-------|---------|
| Grund- und Hauptschulbereich | 8,8 % | (8,4 %) |
| Schulen für Behinderte | 9,5 % | (9,1 %) |
| Realschulen (einschl. Abendrealschulen) | 4,5 % | (4,5 %) |
| Gesamtschulen | 7,1 % | (7,5 %) |
| Waldorfschulen | 1,9 % | (2,4 %) |
| Gymnasien (einschl. Abendgym./Saarland-Kolleg) | 2,5 % | (2,4 %) |

B. Die einzelnen Schulformen im Überblick

1. Grund- und Hauptschulen

Im Schuljahr 1990/91 werden an 240 Grundschulstandorten, 34 Grund- und Hauptschulstandorten und 47 Hauptschulstandorten insgesamt 56 682 Schüler/-innen in 2 850 Klassen unterrichtet. Gegenüber dem Vorjahr stieg die Schülerzahl um 209 bzw. 0,4 %, die Zahl der Klassen ist um 33 bzw. 1,1 % zurückgegangen. Für die Klassenstufen 1 bis 4 (Grundschulbereich) und die Klassenstufen 5 bis 10 (Hauptschulbereich) ergibt sich folgendes Bild:

| | 1989/90 | 1990/91 |
|-------------------|---------------|---------------|
| Grundschulbereich | 40 658 | 41 411 |
| Hauptschulbereich | 15 815 | 15 271 |
| INSGESAMT | 56 473 | 56 682 |

Mit einem Plus von 753 Schülerinnen und Schülern setzte sich die schon im vergangenen Jahr beobachtete Aufwärtsentwicklung bei den Schülerzahlen an Grundschulen weiter fort. 41 411 Schülerinnen und Schüler werden im Schuljahr 1990/91 an den saarländischen Grundschulen (einschl. Grundschulbereich der organisatorisch verbundenen Grund- und Hauptschulen) unterrichtet, was einem Anstieg um 1,9 % gegenüber dem Vorjahr und um 4,7 % gegenüber dem Schuljahr 1988/89 entspricht. Mit 10 265 Schülerinnen und Schülern in der Klassenstufe 1 blieb die Zahl der Schulanfänger nahezu gleich (– 21). Die Zahl der Klassen wurde um 17 auf 2 108 oder 0,8 % erhöht. Die Klassenfrequenzen stiegen im Landesdurchschnitt von 19,4 im Vorjahr auf 19,6 Schüler/-innen je Klasse an. In 57,7 % aller Klassen werden 20 Kinder und weniger unterrichtet. Nur 5,2 % der Klassenstufen 1 bis 4 weisen mehr als 25 Kinder auf.

Die Zahl der Schülerinnen und Schüler an den Hauptschulen ging im Schuljahr 1990/91 weiter zurück. Derzeit werden die Hauptschulen (einschl. Hauptschulbereich der organisatorisch verbundenen Grund- und Hauptschulen) von 15 271 Schülerinnen und Schülern besucht. Das sind 544 oder 3,4 % weniger als vor einem Jahr und 14,3 % weniger als im Schuljahr 1988/89. Die rückläufige Entwicklung der Schülerzahlen hat sich damit gegenüber den vorangegangenen Schuljahren erneut fortgesetzt. In den 742 Klassen (Vorjahr 792) werden im Landesdurchschnitt je Klasse 20,6 Schüler/-innen unterrichtet (Vorjahr 20,0). In 49,6 % aller Klassen befinden sich 20 und weniger Schüler/-innen. Der Anteil der Klassen mit mehr als 25 Schülerinnen und Schülern beträgt 16,2 %.

Die 56 682 Grund- und Hauptschüler/-innen werden von 3 444 hauptamtlichen und hauptberuflichen Lehrkräften unterrichtet. Das sind 123 weniger als im Vorjahr. Während im Schuljahr 1989/90 insgesamt 57 Lehrkräfte mit befristetem Dienstvertrag gezählt wurden, sind es in diesem Jahr 70. Die Zahl der Teilzeitlehrpersonen ging gegenüber dem Vorjahr um 30 auf nunmehr 853 zurück, so daß sich insgesamt für dieses Schuljahr 3 311,2 Vollzeitlehrerfälle und eine durchschnittliche Schüler-Lehrer-Relation von 17,1 errechnen.

2. Schulen für Behinderte

Im Schuljahr 1990/91 werden insgesamt 2 619 Schülerinnen und Schüler (Vorjahr 2 678) an 46 Standorten

(47) in 323 Klassen (340) unterrichtet. Gegenüber dem Schuljahr 1989/90 sank damit die Schülerzahl um 59 oder 2,2 %, während die Zahl der Klassen um 17 zurückging. Am stärksten ist der Rückgang an den Schulen für Geistigbehinderte, wo 35 Kinder oder 7,2 % Kinder weniger gezählt wurden. Während der Schülerrückgang an den Schulen für Lernbehinderte bei 3,9 % liegt, ist an den sonstigen Behindertenschulen mit 736 Schülerinnen und Schülern ein Plus von 4,8 % gegenüber dem Vorjahr zu verzeichnen.

Da gegenüber dem Schuljahr 1989/90 insgesamt 17 Klassen weniger gebildet wurden, sind die Klassenstärken geringfügig gestiegen.

| Schulen für Behinderte | Schülerzahl | Klassenstärke 1989/90 | Klassenstärke 1990/91 |
|----------------------------------|--------------|-----------------------|-----------------------|
| 21 Schulen für Lernbehinderte | 1 431 | 10,1 | 10,6 |
| 15 Schulen für Geistigbehinderte | 452 | 5,3 | 5,4 |
| 10 sonstige Behindertenschulen | 736 | 7,0 | 7,0 |
| 46 INSGESAMT | 2 619 | 7,9 | 8,1 |

Mit insgesamt 577 hauptamtlichen und hauptberuflichen Lehrkräften (einschl. 141 Fachlehrern und pädagogischen Unterrichtshilfen) verfügen die Schulen für Behinderte gegenüber dem Vorjahr über 12 Lehrpersonen mehr. Im einzelnen errechnen sich die Relationen Schüler/-innen je Vollzeitlehrerfall wie folgt:

| Schulen für Behinderte | 1989/90 | 1990/91 |
|---|------------|------------|
| Schulen für Lernbehinderte | 5,9 | 6,0 |
| Schulen für Geistigbehinderte | 3,2 | 3,1 |
| Schulen für sonstige Behindertungsarten | 4,3 | 4,1 |
| INSGESAMT | 4,7 | 4,7 |

3. Realschulen

Die im Schuljahr 1989/90 erstmals seit 1979/80 zu verzeichnende Zunahme der Schülerzahl setzt sich in diesem Schuljahr weiter fort. Mit insgesamt 13 766 Schülerinnen und Schülern werden 600 mehr als im Vorjahr gezählt. Das entspricht einem Plus von 4,6 %.

Die Realschüler/-innen verteilen sich zu 83,5 % auf 20 sechsklassige und zu 16,5 % auf 13 vierklassige Realschulen. Die Zahl der gebildeten Klassen erhöhte sich gegenüber dem Vorjahr um 19 auf 566. In diesem Schuljahr weisen 55,5 % aller Klassen jeweils 25 und weniger Schüler/-innen aus. Der Anteil der Klassen mit mehr als 30 Schülern liegt bei 4,1 %. Im Landesdurchschnitt errechnete sich eine Klassenfrequenz von 25,0 bei den sechsklassigen und 21,4 bei den vierklassigen Realschulen. Insgesamt erhöhte sich die Klassenstärke leicht von 24,1 im Vorjahr auf 24,3 in diesem Jahr.

Mit 996 hauptamtlichen und hauptberuflichen Lehrkräften ging der Lehrerbestand leicht zurück, und zwar um 10 bzw. 1,0 %. Während im Vorjahr 18 Lehrpersonen mit befristetem Dienstvertrag gezählt wurden, sind es in diesem Jahr 20. Die Anzahl der Teilzeitlehrkräfte ging von 267 im Vorjahr auf 248 in diesem Jahr zurück. Nach der Bruttoberechnung wurden 915,6 Vollzeitlehrerfälle ermittelt, die zu einer durchschnittlichen Schüler-Lehrer-Relation von 15,0 führten.

4. Gesamtschulen

Im Schuljahr 1990/91 besuchen 6 252 Schülerinnen und Schüler (Vorjahr 5 196) die elf Gesamtschulen im Saarland. Unter ihnen befinden sich 446 oder 7,1 % Ausländer/-innen. Weitere Vergleiche zum Vorjahr sind nur eingeschränkt möglich: So resultiert z.B. die Zunahme der Schülerzahl um 1 056 gegenüber 1989/90 nicht nur aus einer höheren Einschulungsziffer, sondern auch daraus, daß sich die einzelnen Klassenstufen der Gesamtschulen erst nach und nach aufbauen. In den Klassenstufen 5 - 10 befinden sich in 238 Klassen insgesamt 6 184 Schülerinnen und Schüler. Der Schülerinnenanteil beträgt 45,7 %. Die Sekundarstufe II ist

nur an einer Gesamtschule mit 36 Schülern und 32 Schülerinnen vertreten. Im Landesdurchschnitt errechnet sich eine Klassenfrequenz von 26,0 Schüler/-innen je Klasse. An den elf Gesamtschulen unterrichten 547 hauptamtliche und hauptberufliche Lehrkräfte. Diese entsprechen 515,4 Vollzeitlehrerfällen, wodurch die Relation Schüler/-innen je Vollzeitlehrerfall 12,1 beträgt.

5. Freie Waldorfschulen

An den Freien Waldorfschulen Saarbrücken und Bexbach werden 806 Schülerinnen und Schüler in 22 Klassen unterrichtet. Die durchschnittliche Klassenfrequenz (bis 11. Klassenstufe) beträgt 33,6 gegenüber 34,0 im Vorjahr. Insgesamt 71 hauptamtliche und hauptberufliche Lehrkräfte sind an den beiden Schulen tätig. Die Relation Schüler/-innen je Vollzeitlehrerfall beträgt 13,8 gegenüber 12,5 im letzten Schuljahr.

6. Gymnasien (ohne Abendgymnasien/Saarland-Kolleg)

Im Saarland bestehen insgesamt 37 Gymnasien in Tagesform. Davon führen vier Gymnasien nur die Klassenstufen 11 - 13. Im Schuljahr 1990/91 werden in den Klassenstufen 5 - 11 insgesamt 19 887 Schüler/-innen in 824 Klassen und in den Jahrgangsstufen 12 und 13 insgesamt 4 674 Schüler/-innen in 1 810 Grundkursen sowie 867 Leistungskursen unterrichtet. Die Entwicklung der Schülerzahl stellt sich in den Klassenstufen/Jahrgangsstufen 5 - 10 und 11 - 13 wie folgt dar:

| Schülerzahl an Gymnasien | 1989/90 | 1990/91 |
|-----------------------------------|---------------|---------------|
| Klassenstufen 5-10 | 16 712 | 17 629 |
| Klassenstuf./Jahrgangsstuf. 11-13 | 7 236 | 6 932 |
| INSGESAMT | 23 948 | 24 561 |

Damit nahm die Zahl der Schüler/-innen in den Klassenstufen 5 - 10 um 917 bzw. 5,5 % zu, während sie in den Stufen 11 - 13 um 304 bzw. 4,2 % abnahm. In den Klassenstufen 5 - 10 wurden mit 712 Klassen 13 mehr gebildet als 1989/90. Die Klassenstärken sind mit 24,8 im Durchschnitt gegenüber dem Vorjahr um 0,9 angestiegen. 55,1 % aller Klassen weisen einen Schülerbestand von 25 und weniger aus. Die Jahrgangsstufen 12 und 13 werden durchgängig an allen Standorten mit Ausnahme des Deutsch-Französischen Gymnasiums im Kurssystem unterrichtet.

Die Jahrgangsstufe 12 der Schulen, die im Kurssystem lehren, umfaßt 2 303 Schüler/-innen, die 886 Grundkurse und 420 Leistungskurse belegen. Daraus errechnet sich eine Kursfrequenz von 17,6 Schüler/-innen je Grundkurs und 16,1 Schüler/-innen je Leistungskurs. In der Jahrgangsstufe 13 dieser Schulen werden 2 371 Schüler/-innen in 924 Grundkursen und 447 Leistungskursen unterrichtet, was eine Kursfrequenz von 15,5 Schüler/-innen je Grundkurs und 15,4 Schüler/-innen je Leistungskurs ergibt.

Die insgesamt 24 561 Gymnasiasten/-innen, 613 oder rund 2,6 % mehr als im Vorjahr, werden im Schuljahr 1990/91 von 1 848 hauptamtlichen und hauptberuflichen Lehrkräften betreut. Das sind 31 weniger als im letzten Jahr. Die Anzahl der Teilzeitlehrkräfte ging von 321 auf 300 zurück. Die Umrechnung der Lehrpersonen auf Vollzeitlehrerfälle ergibt einen Bestand von 1 748,1. Die Relation Schüler/-innen je Vollzeitlehrerfall beträgt 14,1.

7. Abendrealschulen, -gymnasien, Saarland-Kolleg

Die vier Abendrealschulen in Saarbrücken, Bexbach, St. Wendel und Dillingen meldeten 230 Schülerinnen und Schüler in elf Klassen.

Die beiden Abendgymnasien in Saarbrücken und Dillingen werden im laufenden Schuljahr von 228 Schülerinnen und Schülern besucht, 57 weniger als im Vorjahr.

Am Saarland-Kolleg haben sich 142 Kollegiaten/-innen (Vorjahr 142) eingeschrieben, um sich auf den Erwerb der Hochschulreife vorzubereiten.

Grund- und Hauptschulen

Zahl der Schüler

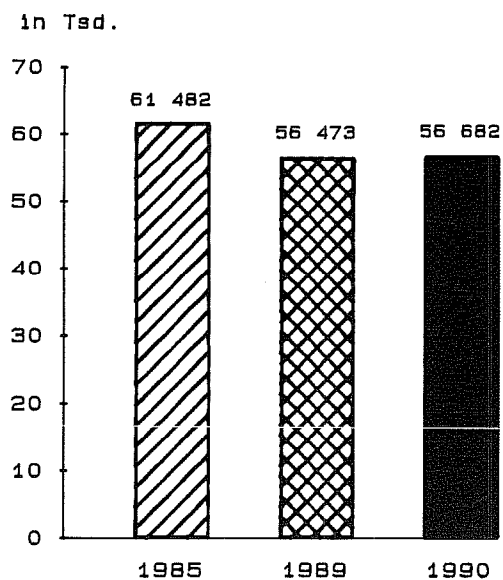

Zahl der Klassen

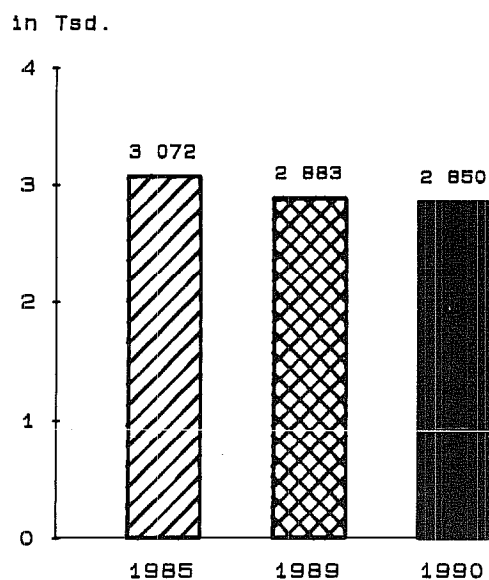

Schüler je Klasse

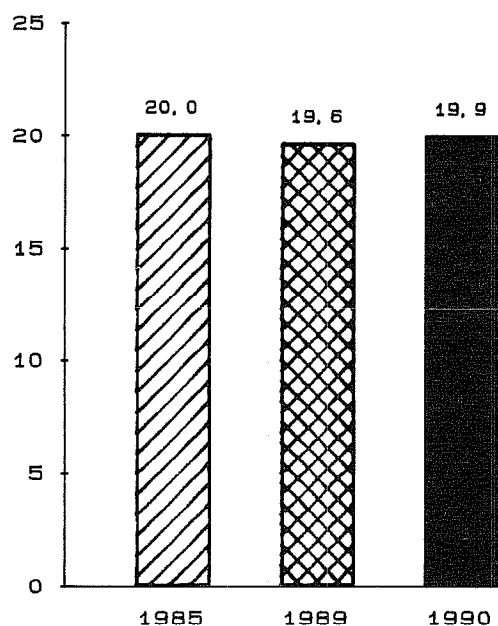

Schüler je Lehrer²⁾

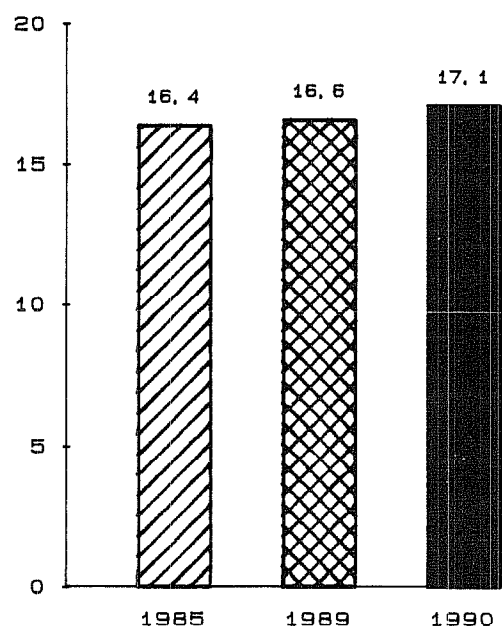

2) Vollzeitlehrerfälle



Schulen für Behinderte

Zahl der Schüler

in Tsd.

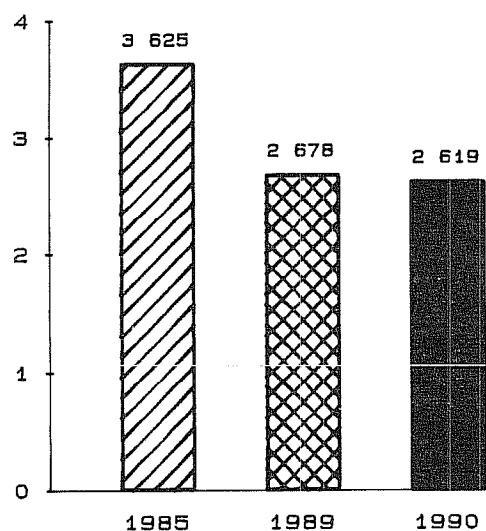

Zahl der Klassen

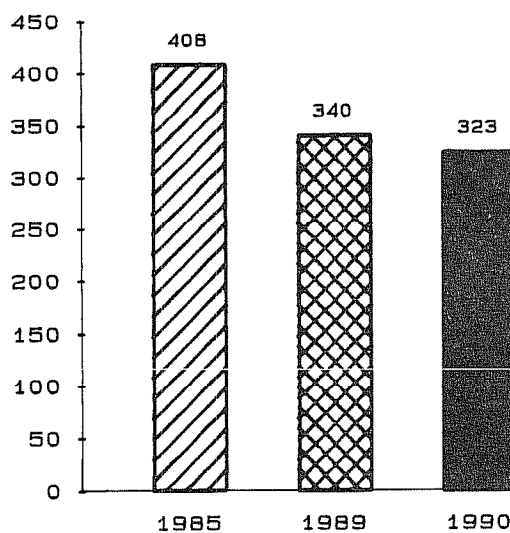

Schüler je Klasse

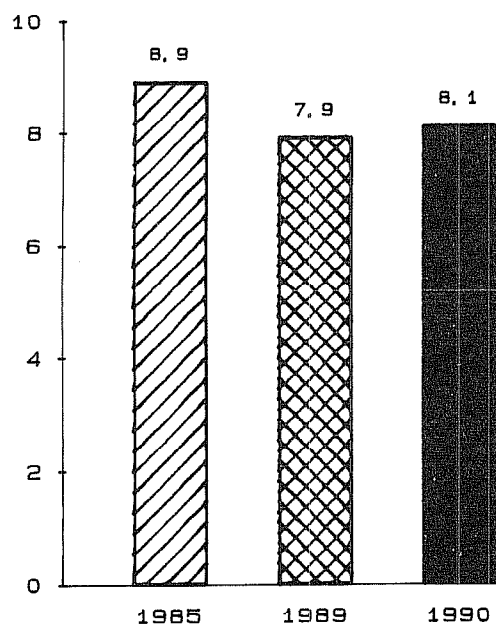

Schüler je Lehrer¹⁾

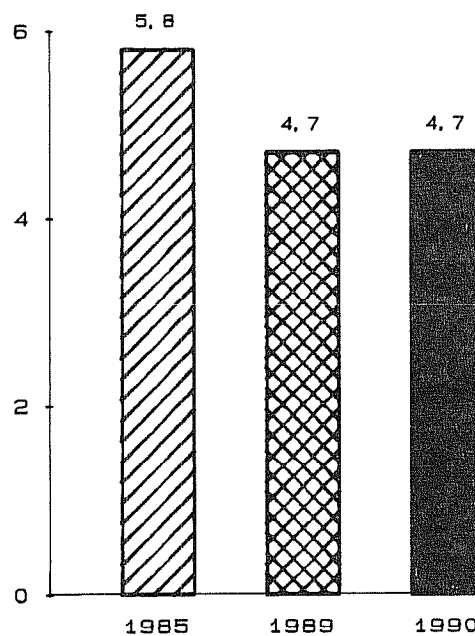

1) Vollzeitlehrerfälle



Realschulen

Zahl der Schüler

in Tsd.

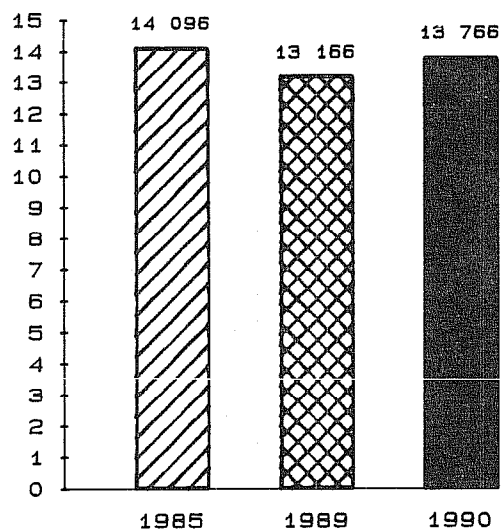

Zahl der Klassen

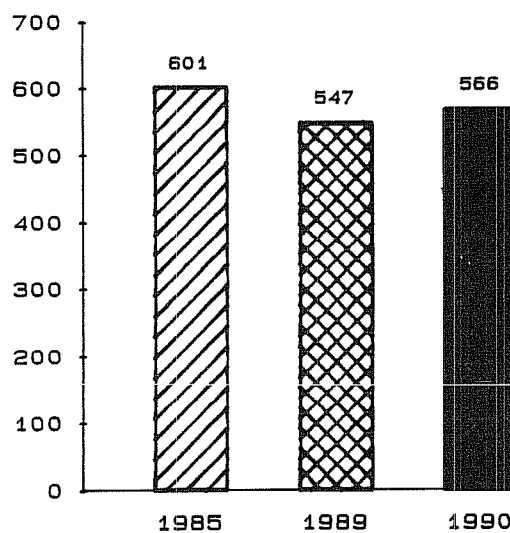

Schüler je Klasse

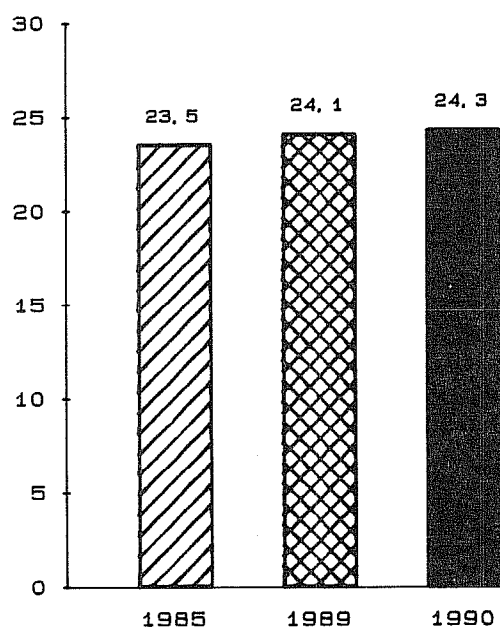

Schüler je Lehrer¹⁾

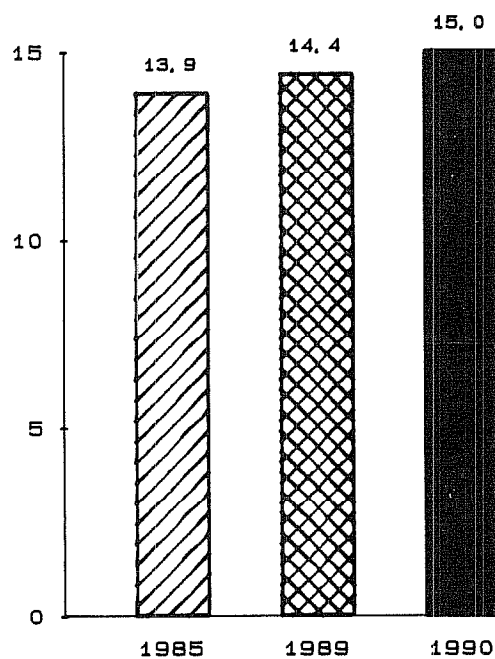

1) Vollzeitlehrerfälle



Gesamtschulen

Zahl der Schüler

in Tsd.

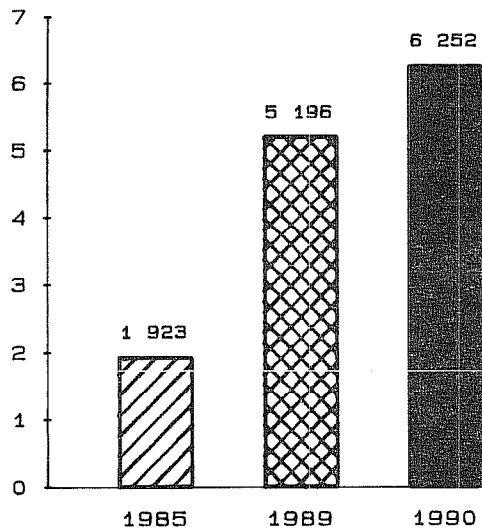

Zahl der Klassen¹⁾

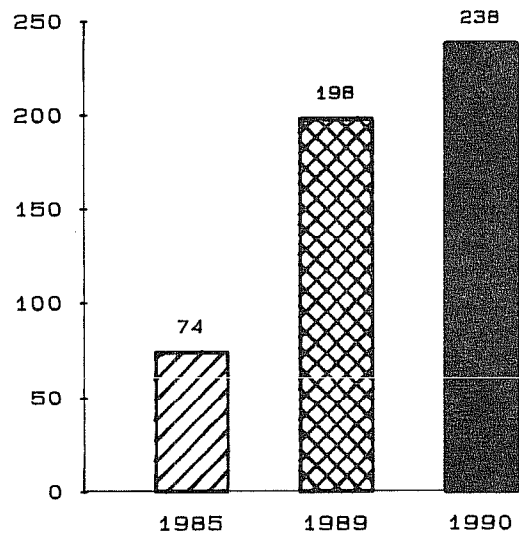

Schüler je Klasse¹⁾

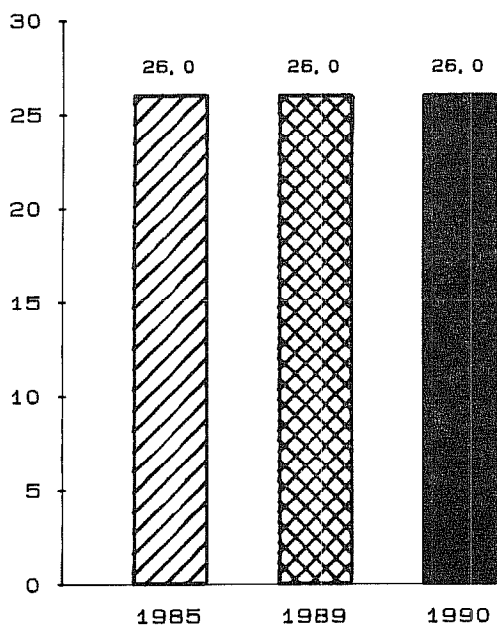

Schüler je Lehrer²⁾

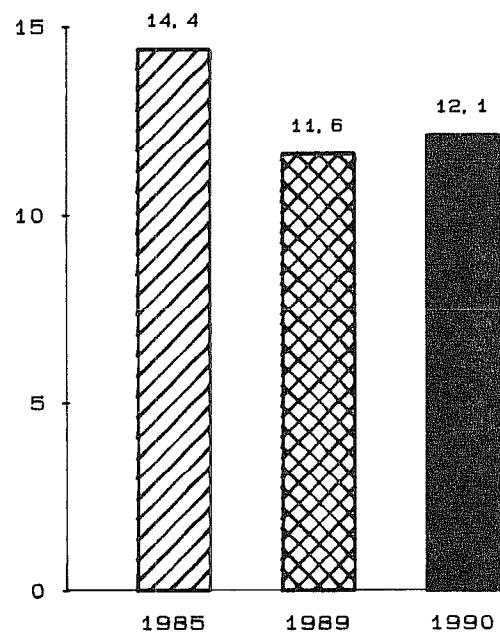

- 1) Klassenstufen 5-10
2) Vollzeitlehrerfälle



Gymnasien

Zahl der Schüler

in Tsd.

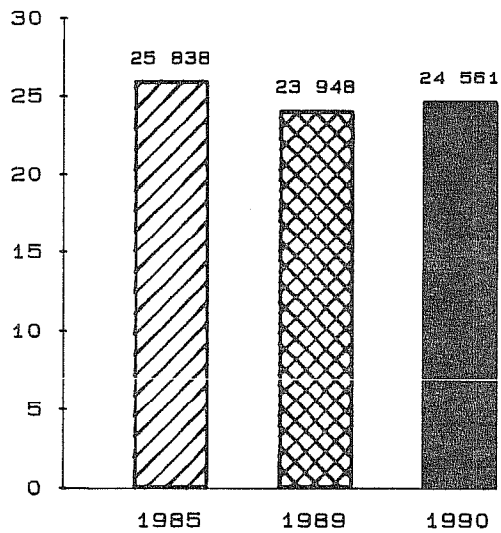

Zahl der Klassen¹⁾

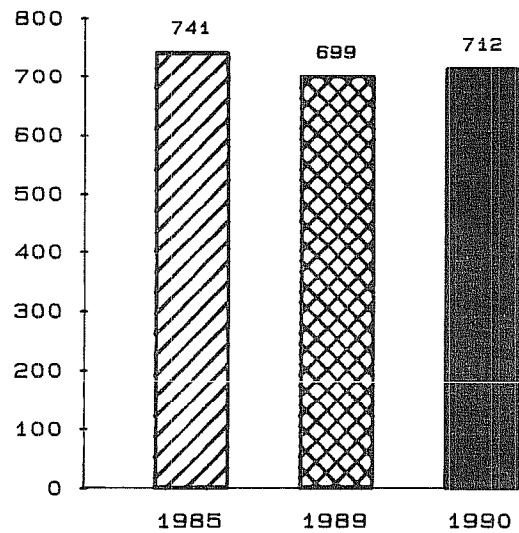

Schüler je Klasse¹⁾

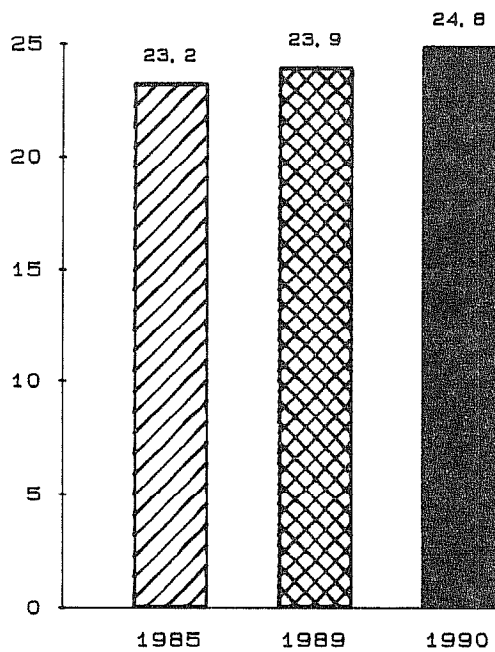

Schüler je Lehrer²⁾

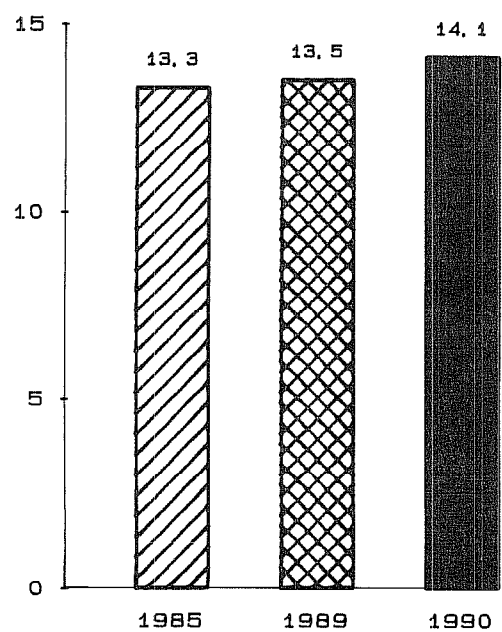

1) Klassenstufen 5-10

2) Vollzeitlehrerfälle



Btx-Info — Btx-Info — Btx-Info — Btx-Info — Btx-Info



Info zum BTX-Angebot des Statistischen Amtes des Saarlandes

Interessieren Sie sich für die aktuellen monatlichen Wirtschaftsindikatoren des Saarlandes?

- Index des Auftragseingangs im Verarbeitenden Gewerbe
- Gesamtumsatz im Bergbau und Verarbeitenden Gewerbe
- Bruttolohn- und gehaltsumme im Bergbau und Verarbeitenden Gewerbe
- Beschäftigte im Bergbau und Verarbeitenden Gewerbe nach Wirtschaftshauptgruppen
- Index der Nettoproduktion im Bergbau und Verarbeitenden Gewerbe nach Wirtschaftshauptgruppen
 - Einzelhandel (Beschäftigte, Umsatz)
 - Außenhandel (Einfuhr, Ausfuhr)
 - Preisindex für die Lebenshaltung
 - Baugenehmigungen
 - Wohngebäude (Zahl der Wohnungen)
 - Nichtwohngebäude (Umbauter Raum)
 - Bevölkerungsdaten
 - Arbeitslose

Diese Daten finden Sie in unserem Btx-Angebot unter der Nummer * 2039560 # .



Saarland

II. Tabellenteil

A. Allgemeinbildende Schulen des Saarlandes

| K r e i s | Z A H L D E R | | | | | | | | |
|--------------------------|-----------------|----------------------------|--------------|---------------------------|----------------|--------------|---------------------------|---------------|----------------------------|
| | Grundschulen | Grund- und Hauptschulen | Hauptschulen | Schulen für Behinderte | Realschulen 1) | Gymnasien 2) | Freie Waldorf- schulen | Gesamtschulen | Schulen z u s a m m e n |
| Stadtverband Saarbrücken | 67 | 7 | 16 | 14 | 11 | 16 | 1 | 4 | 136 |
| Kreis Merzig-Wadern | 29 | 3 | 7 | 5 | 2 | 3 | | 1 | 50 |
| Kreis Neunkirchen | 28 | 6 | 4 | 6 | 6 | 4 | | 2 | 56 |
| Kreis Saarlouis | 52 | 6 | 12 | 10 | 6 | 8 | | 2 | 96 |
| Saar-Pfalz-Kreis | 41 | 5 | 5 | 7 | 7 | 6 | 1 | 1 | 73 |
| Kreis St. Wendel | 23 | 7 | 3 | 4 | 5 | 3 | | 1 | 46 |
| I N S G E S A M T | 260 | 34 | 47 | 46 | 37 | 40 | 2 | 11 | 457 |
| Dagegen Vorjahr 3) | 239 | 35 | 48 | 47 | 39 | 39 | 2 | 11 | 460 |

1) Einschl. 4 Abendrealschulen. 2) Einschl. 2 Abendgymnasien und dem Saarland-Kolleg. -3) Vorläufiges Ergebnis.

3. Vergleich der Eckdaten des laufenden Schuljahres mit den jeweiligen Daten des Vorjahres nach Schularten

| Schulart | Schüler | | | | Klassen 1) | | | | Schüler je Klasse 1) | | | | Vollzeitlehrerfälle | | | | Schüler je Vollzeitlehrerfall | |
|---|---------------------|-----------------------|------------------|---|---------------------|-----------------------|------------------|---|----------------------|-----------------------|------------------|---|---------------------|-----------------------|------------------|---|-------------------------------|-----------------------|
| | Schüler | | Veränderung in % | | Klassen 1) | | Veränderung in % | | Schüler je Klasse 1) | | Veränderung in % | | Vollzeitlehrerfälle | | Veränderung in % | | Schüler je Vollzeitlehrerfall | |
| | Laufendes Schuljahr | Vorjahr ²⁾ | + | - | Laufendes Schuljahr | Vorjahr ²⁾ | + | - | Laufendes Schuljahr | Vorjahr ²⁾ | + | - | Laufendes Schuljahr | Vorjahr ²⁾ | + | - | Laufendes Schuljahr | Vorjahr ²⁾ |
| Grundschulbereich | 41411 | 40636 | 733 | | 2108 | 2091 | 17 | | 19,6 | 19,4 | 0,2 | | | | | | | |
| Hauptschulbereich | 15271 | 15815 | -544 | | 742 | 792 | -50 | | 20,6 | 20,0 | 0,6 | | | | | | | |
| Grund- und Hauptschulbereich zusammen | 56682 | 56451 | 231 | | 2850 | 2883 | -33 | | 19,9 | 19,6 | 0,3 | | 3311,2 | 3399 | -87,8 | | 17,1 | 16,6 |
| Schulen für Lernbehinderte | 1431 | 1489 | -58 | | 135 | 147 | -12 | | 10,6 | 10,1 | 0,5 | | 237,8 | 233,9 | -16,1 | | 6,0 | 5,9 |
| Geistigbehinderte | 452 | 487 | -35 | | 83 | 92 | -9 | | 5,4 | 5,3 | 0,1 | | 147,2 | 153,8 | -6,6 | | 3,1 | 3,2 |
| sonstige Behinderungsarten | 736 | 702 | 34 | | 105 | 101 | 4 | | 7,0 | 7,0 | 0,0 | | 177,6 | 162,8 | 14,8 | | 4,1 | 4,3 |
| Schulen für Behinderte zusammen | 2619 | 2678 | -59 | | 323 | 340 | -17 | | 8,1 | 7,9 | 0,2 | | 562,6 | 570,5 | -7,9 | | 4,7 | 4,7 |
| Realschulen 6-klassig | 11495 | 10567 | 928 | | 460 | 427 | 33 | | 25,0 | 24,7 | 0,3 | | 729,1 | 694,2 | 34,9 | | 15,8 | 15,2 |
| Realschulen 4-klassig | 2271 | 2599 | -328 | | 106 | 120 | -14 | | 21,4 | 21,7 | -0,3 | | 186,5 | 218,2 | -31,7 | | 12,2 | 11,9 |
| Realschulen zusammen | 13766 | 13166 | 600 | | 566 | 547 | 19 | | 24,3 | 24,1 | 0,3 | | 915,6 | 912,4 | 3,2 | | 15,0 | 14,4 |
| Gesamtschulen Sek I | 6184 | 5142 | 1042 | | 238 | 196 | 40 | | 26,0 | 26,0 | 0,0 | | | | | | | |
| Gesamtschulen Sek II | 68 | 54 | 14 | | | | | | | | | | | | | | | |
| Gesamtschulen zusammen | 6252 | 5196 | 1056 | | | | | | | | | | 515,4 | 449,4 | 66 | | 12,1 | 11,6 |
| Freie Waldorfschulen zusammen | 806 | 783 | 23 | | 20 | 20 | 0 | | 33,9 | 34,8 | -0,9 | | 58,3 | 62,6 | -4,3 | | 13,8 | 12,5 |
| Gymnasien Sek I | 17629 | 16712 | 917 | | 712 | 699 | 13 | | 24,8 | 23,9 | 0,9 | | | | | | | |
| Gymnasien Sek II | 6932 | 7236 | -304 | | | | | | | | | | | | | | | |
| Gymnasien zusammen | 24561 | 23948 | 613 | | | | | | | | | | 1748,1 | 1769,8 | -21,7 | | 14,1 | 13,5 |
| Saarland Koller | 142 | 142 | 0 | | | | | | | | | | | | | | | |
| TAGESCHULEN Z u s a m m e n | 104828 | 102386 | 2442 | | | | | | | | | | | | | | | |
| Abendhauptschulen | | | | | | | | | | | | | | | | | | |
| Abendrealschulen | 230 | 235 | -5 | | 11 | 12 | -1 | | 20,9 | 19,6 | 1,3 | | | | | | | |
| Abendgymnasien | 228 | 285 | -57 | | 4 | 5 | -1 | | 19,5 | 25,8 | -6,3 | | 15,8 ³⁾ | 16,3 ³⁾ | -0,5 | | 12,1 ³⁾ | 14,6 ³⁾ |
| ABENDSCHULEN Z u s a m m e n | 458 | 520 | -62 | | | | | | | | | | | | | | | -2,5 |
| ALLGEMEINBILDENDE SCHULEN I N S G E S A M T | 105286 | 102906 | 2380 | | | | | | | | | | | | | | | |

1) Bei Gymnasien und Gesamtschulen nur Klassen der Sekundarstufe I; bei Freien Waldorfschulen nur die Klassen 1-10; -2) Vorläufiges Ergebnis; -3) nur Abendgymnasien Saarbrücken.

C. Deutsche und ausländische Schüler an allgemeinbildenden Schulen nach Schultyp und Staatsangehörigkeit

| Schulart | Schüler insgesamt | darunter: ausländische Schüler | | | | | | | | | | | | | | | | | Amerika | Asien | Afrika | Sonstige Länder ¹⁾ | Türkei | Spanien | Portugal | Jugoslawien | Italien | Griechenland | zusammen | absolut | in % | ohne Angaben | 2) | | | | | | | | | | | | | | | | | | | | | | | | | | | | | | | | | | | | | | | | | | | | | | | | | | | | | | | | | | | | | | | | | | | | | | | | | | | | | | | | | | | | | | | | | | | | | | | | | | | | | | | | | | | | | | | | | | | | | | | | | | | | | | | | | | | | | | | | | | | | | | | | | | | | | | | | | | | | | | | | | | | | | | | | | | | | | | | | | | | | | | | | | | | | | | | | | | | | | | | | | | | | | | | | | | | | | | | | | | | | | | | | | | | | | | | | | | | | | | | | | | | | | | | | | | | | | | | | | | | | | | | | | | | | | | | | | | | | | | | | | | | | | | | | | | | | | | | | | | | | | | | | | | | | | | | | | | | | | | | | | | | | | | | | | | | | | | | | | | | | | | | | | | | | | | | | | | | | | | | | | | | | | | | | | | | | | | | | | | | | | | | | | | | | | | | | | | | | | | | | | | | | | | | | | | | | | | | | | | | | | | | | | | | | | | | | | | | | | | | | | | | | | | | | | | | | | | | | | | | | | | | | | | | | | | | | | | | | | | | | | | | | | | | | | | | | | | | | | | | | | | | | | | | | | | | | | | | | | | | | | | | | | | | | | | | | | | | | | | | | | | | | | | | | | | | | | | | | | | | | | | | | | | | | | | | | | | | | | | | | | | | | | | | | | | | | | | | | | | | | | | | | | | | | | | | | | | | | | | | | | | | | | | | | | | | | | | | | | | | | | | | | | | | | | | | | | | | | | | | | | | | | | | | | | | | | | | | | | | | | | | | | | | | | | | | | | | | | | | | | | | | | | | | | | | | | | | | | | | | | | | | | | | | | | | | | | | | | | | | | | | | | | | | | | | | | | | | | | | | | | | | | | | | | | | | | | | | | | | | | | | | | | | | | | | | | | | | | | | | | | | | | | | | | | | | | | | | | | | | | | | | | | | | | | | | | | | | | | | | | | | | | | | | | | | | | | | | | | | | | | | | | | | | | | | | | | | | | | | | | | | | | | | | | | | | | | | | | | | | | | | | | | | | | | | | | | | | | | | | | | | | | | | | | | | | | | | | | | | | | | | | | | | | | | | | | | | | | | | | | | | | | | | | | | | | | | | | | | | | | | | | | | | | | | | | | | | | | | | | | | | | | | | | | | | | | | | | | | | | | | | | | | | | | | | | | | | | | | | | | | | | | | | | | | | | | | | | | | | | | | | | | | | | | | | | | | | | | | | | | | | | | | | | | | | | | | | | | | | | | | | | | | | | | | | | | | | | | | | | | | | | | | | | | | | | | | | | | | | | | | | | | | | | | | | | | | | | | | | | | | | | | | | | | | | | | | | | | | | | | | | | | | | | | | | | | | | | | | | | | | | | | | | | | | | | | | | | | | | | | | | | | | | | | | | | | | | | | | | | | | | | | | | | | | | | | | | | | | | | | | | | | | | | | | | | | | | | | | | | | | | | | | | | | | | | | | | | | | | | | | | | | | | | | | | | | | | | | | | | | | | | | | | | | | | | | | | | | | | | | | | | | | | | | | | | | | | | | | | | | | | | | | | | | | | | | | | | | | | | | | | | | | | | | | | | | | | | | | | | | | | | | | | | | | | | | | | | | | | | | | | | | | | | | | | | | | | |
|---|-------------------|--------------------------------|------------|----------|--------------|------------|----------|----------|--------------|------------|---------|--|--|----------|------------|------------|--|--|---------|-------|--------|-------------------------------|--------|---------|----------|-------------|---------|--------------|----------|---------|------|--------------|----|--|--|--|--|--|--|--|--|--|--|--|--|--|--|--|--|--|--|--|--|--|--|--|--|--|--|--|--|--|--|--|--|--|--|--|--|--|--|--|--|--|--|--|--|--|--|--|--|--|--|--|--|--|--|--|--|--|--|--|--|--|--|--|--|--|--|--|--|--|--|--|--|--|--|--|--|--|--|--|--|--|--|--|--|--|--|--|--|--|--|--|--|--|--|--|--|--|--|--|--|--|--|--|--|--|--|--|--|--|--|--|--|--|--|--|--|--|--|--|--|--|--|--|--|--|--|--|--|--|--|--|--|--|--|--|--|--|--|--|--|--|--|--|--|--|--|--|--|--|--|--|--|--|--|--|--|--|--|--|--|--|--|--|--|--|--|--|--|--|--|--|--|--|--|--|--|--|--|--|--|--|--|--|--|--|--|--|--|--|--|--|--|--|--|--|--|--|--|--|--|--|--|--|--|--|--|--|--|--|--|--|--|--|--|--|--|--|--|--|--|--|--|--|--|--|--|--|--|--|--|--|--|--|--|--|--|--|--|--|--|--|--|--|--|--|--|--|--|--|--|--|--|--|--|--|--|--|--|--|--|--|--|--|--|--|--|--|--|--|--|--|--|--|--|--|--|--|--|--|--|--|--|--|--|--|--|--|--|--|--|--|--|--|--|--|--|--|--|--|--|--|--|--|--|--|--|--|--|--|--|--|--|--|--|--|--|--|--|--|--|--|--|--|--|--|--|--|--|--|--|--|--|--|--|--|--|--|--|--|--|--|--|--|--|--|--|--|--|--|--|--|--|--|--|--|--|--|--|--|--|--|--|--|--|--|--|--|--|--|--|--|--|--|--|--|--|--|--|--|--|--|--|--|--|--|--|--|--|--|--|--|--|--|--|--|--|--|--|--|--|--|--|--|--|--|--|--|--|--|--|--|--|--|--|--|--|--|--|--|--|--|--|--|--|--|--|--|--|--|--|--|--|--|--|--|--|--|--|--|--|--|--|--|--|--|--|--|--|--|--|--|--|--|--|--|--|--|--|--|--|--|--|--|--|--|--|--|--|--|--|--|--|--|--|--|--|--|--|--|--|--|--|--|--|--|--|--|--|--|--|--|--|--|--|--|--|--|--|--|--|--|--|--|--|--|--|--|--|--|--|--|--|--|--|--|--|--|--|--|--|--|--|--|--|--|--|--|--|--|--|--|--|--|--|--|--|--|--|--|--|--|--|--|--|--|--|--|--|--|--|--|--|--|--|--|--|--|--|--|--|--|--|--|--|--|--|--|--|--|--|--|--|--|--|--|--|--|--|--|--|--|--|--|--|--|--|--|--|--|--|--|--|--|--|--|--|--|--|--|--|--|--|--|--|--|--|--|--|--|--|--|--|--|--|--|--|--|--|--|--|--|--|--|--|--|--|--|--|--|--|--|--|--|--|--|--|--|--|--|--|--|--|--|--|--|--|--|--|--|--|--|--|--|--|--|--|--|--|--|--|--|--|--|--|--|--|--|--|--|--|--|--|--|--|--|--|--|--|--|--|--|--|--|--|--|--|--|--|--|--|--|--|--|--|--|--|--|--|--|--|--|--|--|--|--|--|--|--|--|--|--|--|--|--|--|--|--|--|--|--|--|--|--|--|--|--|--|--|--|--|--|--|--|--|--|--|--|--|--|--|--|--|--|--|--|--|--|--|--|--|--|--|--|--|--|--|--|--|--|--|--|--|--|--|--|--|--|--|--|--|--|--|--|--|--|--|--|--|--|--|--|--|--|--|--|--|--|--|--|--|--|--|--|--|--|--|--|--|--|--|--|--|--|--|--|--|--|--|--|--|--|--|--|--|--|--|--|--|--|--|--|--|--|--|--|--|--|--|--|--|--|--|--|--|--|--|--|--|--|--|--|--|--|--|--|--|--|--|--|--|--|--|--|--|--|--|--|--|--|--|--|--|--|--|--|--|--|--|--|--|--|--|--|--|--|--|--|--|--|--|--|--|--|--|--|--|--|--|--|--|--|--|--|--|--|--|--|--|--|--|--|--|--|--|--|--|--|--|--|--|--|--|--|--|--|--|--|--|--|--|--|--|--|--|--|--|--|--|--|--|--|--|--|--|--|--|--|--|--|--|--|--|--|--|--|--|--|--|--|--|--|--|--|--|--|--|--|--|--|--|--|--|--|--|--|--|--|--|--|--|--|--|--|--|--|--|--|--|--|--|--|--|--|--|--|--|--|--|--|--|--|--|--|--|--|--|--|--|--|--|--|--|--|--|--|--|--|--|--|--|--|--|--|--|--|--|--|--|--|--|--|--|--|--|--|--|--|--|--|--|--|--|--|--|--|--|--|--|--|--|--|--|--|--|--|--|--|--|--|--|--|--|--|--|--|--|--|--|--|--|--|--|--|--|--|--|--|--|--|--|--|--|--|--|--|--|--|--|--|--|--|--|--|--|--|--|--|--|--|--|--|--|--|--|--|--|--|--|--|--|--|--|--|--|--|--|--|--|--|--|--|--|--|--|--|--|--|--|--|--|--|--|--|--|--|--|--|--|--|--|--|--|--|--|--|--|--|--|--|--|--|--|--|--|--|--|--|--|--|--|--|--|--|--|--|--|--|--|--|--|--|--|--|--|--|--|--|--|--|--|--|--|--|--|--|--|--|--|--|--|--|--|--|--|--|--|--|--|--|--|--|--|--|--|--|--|--|--|--|--|--|--|--|--|--|--|--|--|--|--|--|--|--|--|--|--|--|--|--|--|--|--|--|--|--|--|--|--|--|--|--|--|--|--|--|--|--|--|--|--|--|--|--|--|--|--|--|--|--|--|--|--|--|--|--|--|--|--|--|--|--|--|--|--|--|--|--|--|--|--|--|--|--|--|--|--|--|--|--|--|--|--|--|--|--|--|--|--|--|--|--|--|--|--|--|--|--|--|--|--|--|--|--|--|--|--|--|--|--|--|--|--|--|--|--|--|--|--|--|--|--|--|--|--|--|--|--|--|--|--|--|--|--|--|--|--|--|--|--|--|--|--|--|--|--|--|--|--|--|--|--|--|--|--|--|--|--|--|--|--|--|--|--|--|--|--|--|--|--|--|--|--|--|--|--|--|--|--|--|--|--|--|--|--|--|--|--|--|--|--|--|--|--|--|--|--|--|--|--|--|--|--|--|--|--|--|--|--|--|--|--|--|--|--|--|--|--|--|--|--|--|--|--|--|--|--|--|--|--|--|--|--|--|----|
| | | Europa | | | | | | | | | | | | | | | | | | | | | | | | | | | | | | | | | | | | | | | | | | | | | | | | | | | | | | | | | | | | | | | | | | | | | | | | | | | | | | | | | | | | | | | | | | | | | | | | | | | | | | | | | | | | | | | | | | | | | | | | | | | | | | | | | | | | | | | | | | | | | | | | | | | | | | | | | | | | | | | | | | | | | | | | | | | | | | | | | | | | | | | | | | | | | | | | | | | | | | | | | | | | | | | | | | | | | | | | | | | | | | | | | | | | | | | | | | | | | | | | | | | | | | | | | | | | | | | | | | | | | | | | | | | | | | | | | | | | | | | | | | | | | | | | | | | | | | | | | | | | | | | | | | | | | | | | | | | | | | | | | | | | | | | | | | | | | | | | | | | | | | | | | | | | | | | | | | | | | | | | | | | | | | | | | | | | | | | | | | | | | | | | | | | | | | | | | | | | | | | | | | | | | | | | | | | | | | | | | | | | | | | | | | | | | | | | | | | | | | | | | | | | | | | | | | | | | | | | | | | | | | | | | | | | | | | | | | | | | | | | | | | | | | | | | | | | | | | | | | | | | | | | | | | | | | | | | | | | | | | | | | | | | | | | | | | | | | | | | | | | | | | | | | | | | | | | | | | | | | | | | | | | | | | | | | | | | | | | | | | | | | | | | | | | | | | | | | | | | | | | | | | | | | | | | | | | | | | | | | | | | | | | | | | | | | | | | | | | | | | | | | | | | | | | | | | | | | | | | | | | | | | | | | | | | | | | | | | | | | | | | | | | | | | | | | | | | | | | | | | | | | | | | | | | | | | | | | | | | | | | | | | | | | | | | | | | | | | | | | | | | | | | | | | | | | | | | | | | | | | | | | | | | | | | | | | | | | | | | | | | | | | | | | | | | | | | | | | | | | | | | | | | | | | | | | | | | | | | | | | | | | | | | | | | | | | | | | | | | | | | | | | | | | | | | | | | | | | | | | | | | | | | | | | | | | | | | | | | | | | | | | | | | | | | | | | | | | | | | | | | | | | | | | | | | | | | | | | | | | | | | | | | | | | | | | | | | | | | | | | | | | | | | | | | | | | | | | | | | | | | | | | | | | | | | | | | | | | | | | | | | | | | | | | | | | | | | | | | | | | | | | | | | | | | | | | | | | | | | | | | | | | | | | | | | | | | | | | | | | | | | | | | | | | | | | | | | | | | | | | | | | | | | | | | | | | | | | | | | | | | | | | | | | | | | | | | | | | | | | | | | | | | | | | | | | | | | | | | | | | | | | | | | | | | | | | | | | | | | | | | | | | | | | | | | | | | | | | | | | | | | | | | | | | | | | | | | | | | | | | | | | | | | | | | | | | | | | | | | | | | | | | | | | | | | | | | | | | | | | | | | | | | | | | | | | | | | | | | | | | | | | | | | | | | | | | | | | | | | | | | | | | | | | | | | | | | | | | | | | | | | | | | | | | | | | | | | | | | | | | | | | | | | | | | | | | | | | | | | | | | | | | | | | | | | | | | | | | | | | | | | | | | | | | | | | | | | | | | | | | | | | | | | | | | | | | | | | | | | | | | | | | | | | | | | | | | | | | | | | | | | | | | | | | | | | | | | | | | | | | | | | | | | | | | | | | | | | | | | | | | | | | | | | | | | | | | | | | | | | | | | | | | | |
| | | | | | | | | | | | | | | | | | | | | | | | | | | | | | | | | | | | | | | | | | | | | | | | | | | | | | | | | | | | | | | | | | | | | | | | | | | | | | | | | | | | | | | | | | | | | | | | | | | | | | | | | | | | | | | | | | | | | | | | | | | | | | | | | | | | | | | | | | | | | | | | | | | | | | | | | | | | | | | | | | | | | | | | | | | | | | | | | | | | | | | | | | | | | | | | | | | | | | | | | | | | | | | | | | | | | | | | | | | | | | | | | | | | | | | | | | | | | | | | | | | | | | | | | | | | | | | | | | | | | | | | | | | | | | | | | | | | | | | | | | | | | | | | | | | | | | | | | | | | | | | | | | | | | | | | | | | | | | | | | | | | | | | | | | | | | | | | | | | | | | | | | | | | | | | | | | | | | | | | | | | | | | | | | | | | | | | | | | | | | | | | | | | | | | | | | | | | | | | | | | | | | | | | | | | | | | | | | | | | | | | | | | | | | | | | | | | | | | | | | | | | | | | | | | | | | | | | | | | | | | | | | | | | | | | | | | | | | | | | | | | | | | | | | | | | | | | | | | | | | | | | | | | | | | | | | | | | | | | | | | | | | | | | | | | | | | | | | | | | | | | | | | | | | | | | | | | | | | | | | | | | | | | | | | | | | | | | | | | | | | | | | | | | | | | | | | | | | | | | | | | | | | | | | | | | | | | | | | | | | | | | | | | | | | | | | | | | | | | | | | | | | | | | | | | | | | | | | | | | | | | | | | | | | | | | | | | | | | | | | | | | | | | | | | | | | | | | | | | | | | | | | | | | | | | | | | | | | | | | | | | | | | | | | | | | | | | | | | | | | | | | | | | | | | | | | | | | | | | | | | | | | | | | | | | | | | | | | | | | | | | | | | | | | | | | | | | | | | | | | | | | | | | | | | | | | | | | | | | | | | | | | | | | | | | | | | | | | | | | | | | | | | | | | | | | | | | | | | | | | | | | | | | | | | | | | | | | | | | | | | | | | | | | | | | | | | | | | | | | | | | | | | | | | | | | | | | | | | | | | | | | | | | | | | | | | | | | | | | | | | | | | | | | | | | | | | | | | | | | | | | | | | | | | | | | | | | | | | | | | | | | | | | | | | | | | | | | | | | | | | | | | | | | | | | | | | | | | | | | | | | | | | | | | | | | | | | | | | | | | | | | | | | | | | | | | | | | | | | | | | | | | | | | | | | | | | | | | | | | | | | | | | | | | | | | | | | | | | | | | | | | | | | | | | | | | | | | | | | | | | | | | | | | | | | | | | | | | | | | | | | | | | | | | | | | | | | | | | | | | | | | | | | | | | | | | | | | | | | | | | | | | | | | | | | | | | | | | | | | | | | | | | | | | | | | | | | | | | | | | | | | | | | | | | | | | | | | | | | | | | | | | | | | | | | | | | | | | | | | | | | | | | | | | | | | | | | | | | | | | | | | | | | | | | | | | | | | | | | | | | | | | | | | | | | | | | | | | | | | | | | | | | | | | | | | | | | | | | | | | | | | | | | | | | | | | | | | | | | | | | | | | | | | | | | | | | | | | | | | | | | | | | | | | | | | | | | | | | | | | | | | | | | | | | | | | | | | | | | | | | | | | | | | | | | | | | | | | | | | | | | | | | | | | | | | | | | | | | | | | | | | | | | | |
| | | | | | | | | | | | | | | | | | | | | | | | | | | | | | | | | | | | | | | | | | | | | | | | | | | | | | | | | | | | | | | | | | | | | | | | | | | | | | | | | | | | | | | | | | | | | | | | | | | | | | | | | | | | | | | | | | | | | | | | | | | | | | | | | | | | | | | | | | | | | | | | | | | | | | | | | | | | | | | | | | | | | | | | | | | | | | | | | | | | | | | | | | | | | | | | | | | | | | | | | | | | | | | | | | | | | | | | | | | | | | | | | | | | | | | | | | | | | | | | | | | | | | | | | | | | | | | | | | | | | | | | | | | | | | | | | | | | | | | | | | | | | | | | | | | | | | | | | | | | | | | | | | | | | | | | | | | | | | | | | | | | | | | | | | | | | | | | | | | | | | | | | | | | | | | | | | | | | | | | | | | | | | | | | | | | | | | | | | | | | | | | | | | | | | | | | | | | | | | | | | | | | | | | | | | | | | | | | | | | | | | | | | | | | | | | | | | | | | | | | | | | | | | | | | | | | | | | | | | | | | | | | | | | | | | | | | | | | | | | | | | | | | | | | | | | | | | | | | | | | | | | | | | | | | | | | | | | | | | | | | | | | | | | | | | | | | | | | | | | | | | | | | | | | | | | | | | | | | | | | | | | | | | | | | | | | | | | | | | | | | | | | | | | | | | | | | | | | | | | | | | | | | | | | | | | | | | | | | | | | | | | | | | | | | | | | | | | | | | | | | | | | | | | | | | | | | | | | | | | | | | | | | | | | | | | | | | | | | | | | | | | | | | | | | | | | | | | | | | | | | | | | | | | | | | | | | | | | | | | | | | | | | | | | | | | | | | | | | | | | | | | | | | | | | | | | | | | | | | | | | | | | | | | | | | | | | | | | | | | | | | | | | | | | | | | | | | | | | | | | | | | | | | | | | | | | | | | | | | | | | | | | | | | | | | | | | | | | | | | | | | | | | | | | | | | | | | | | | | | | | | | | | | | | | | | | | | | | | | | | | | | | | | | | | | | | | | | | | | | | | | | | | | | | | | | | | | | | | | | | | | | | | | | | | | | | | | | | | | | | | | | | | | | | | | | | | | | | | | | | | | | | | | | | | | | | | | | | | | | | | | | | | | | | | | | | | | | | | | | | | | | | | | | | | | | | | | | | | | | | | | | | | | | | | | | | | | | | | | | | | | | | | | | | | | | | | | | | | | | | | | | | | | | | | | | | | | | | | | | | | | | | | | | | | | | | | | | | | | | | | | | | | | | | | | | | | | | | | | | | | | | | | | | | | | | | | | | | | | | | | | | | | | | | | | | | | | | | | | | | | | | | | | | | | | | | | | | | | | | | | | | | | | | | | | | | | | | | | | | | | | | | | | | | | | | | | | | | | | | | | | | | | | | | | | | | | | | | | | | | | | | | | | | | | | | | | | | | | | | | | | | | | | | | | | | | | | | | | | | | | | | | | | | | | | | | | | | | | | | | | | | | | | | | | | | | | | | | | | | | | | | | | | | | | | | | | | | | | | | | | | | | | | | | | | | | | | | | | | | | | | | | | | | | | | | | | | | | | | | | | | | | | | | | | | | | | | | | | | | | | | | | | | | | | | | | | | | | | | | | | | | | | | | | | | | | | | | | | | | | | | | | | | | | | | | | | | | | | | | | | | | | | | | |
| Grund- und Hauptschulen Dagegen: Vorjahr | 56682 56473 | 4982 4771 | 8,8 8,4 | 48 42 | 1665 1788 | 160 125 | 21 19 | 15 19 | 1686 1636 | 542 427 | 18 6 | | | 27 36 | 650 530 | 150 147 | | | | | | | | | | | | | | | | | | | | | | | | | | | | | | | | | | | | | | | | | | | | | | | | | | | | | | | | | | | | | | | | | | | | | | | | | | | | | | | | | | | | | | | | | | | | | | | | | | | | | | | | | | | | | | | | | | | | | | | | | | | | | | | | | | | | | | | | | | | | | | | | | | | | | | | | | | | | | | | | | | | | | | | | | | | | | | | | | | | | | | | | | | | | | | | | | | | | | | | | | | | | | | | | | | | | | | | | | | | | | | | | | | | | | | | | | | | | | | | | | | | | | | | | | | | | | | | | | | | | | | | | | | | | | | | | | | | | | | | | | | | | | | | | | | | | | | | | | | | | | | | | | | | | | | | | | | | | | | | | | | | | | | | | | | | | | | | | | | | | | | | | | | | | | | | | | | | | | | | | | | | | | | | | | | | | | | | | | | | | | | | | | | | | | | | | | | | | | | | | | | | | | | | | | | | | | | | | | | | | | | | | | | | | | | | | | | | | | | | | | | | | | | | | | | | | | | | | | | | | | | | | | | | | | | | | | | | | | | | | | | | | | | | | | | | | | | | | | | | | | | | | | | | | | | | | | | | | | | | | | | | | | | | | | | | | | | | | | | | | | | | | | | | | | | | | | | | | | | | | | | | | | | | | | | | | | | | | | | | | | | | | | | | | | | | | | | | | | | | | | | | | | | | | | | | | | | | | | | | | | | | | | | | | | | | | | | | | | | | | | | | | | | | | | | | | | | | | | | | | | | | | | | | | | | | | | | | | | | | | | | | | | | | | | | | | | | | | | | | | | | | | | | | | | | | | | | | | | | | | | | | | | | | | | | | | | | | | | | | | | | | | | | | | | | | | | | | | | | | | | | | | | | | | | | | | | | | | | | | | | | | | | | | | | | | | | | | | | | | | | | | | | | | | | | | | | | | | | | | | | | | | | | | | | | | | | | | | | | | | | | | | | | | | | | | | | | | | | | | | | | | | | | | | | | | | | | | | | | | | | | | | | | | | | | | | | | | | | | | | | | | | | | | | | | | | | | | | | | | | | | | | | | | | | | | | | | | | | | | | | | | | | | | | | | | | | | | | | | | | | | | | | | | | | | | | | | | | | | | | | | | | | | | | | | | | | | | | | | | | | | | | | | | | | | | | | | | | | | | | | | | | | | | | | | | | | | | | | | | | | | | | | | | | | | | | | | | | | | | | | | | | | | | | | | | | | | | | | | | | | | | | | | | | | | | | | | | | | | | | | | | | | | | | | | | | | | | | | | | | | | | | | | | | | | | | | | | | | | | | | | | | | | | | | | | | | | | | | | | | | | | | | | | | | | | | | | | | | | | | | | | | | | | | | | | | | | | | | | | | | | | | | | | | | | | | | | | | | | | | | | | | | | | | | | | | | | | | | | | | | | | | | | | | | | | | | | | | | | | | | | | | | | | | | | | | | | | | | | | | | | | | | | | | | | | | | | | | | | | | | | | | | | | | | | | | | | | | | | | | | | | | | | | | | | | | | | | | | | | | | | | | | | | | | | | | | | | | | | | | | | | | | | | | | | | | | | | | | | | | | | | | | | | | | | | | | | | | | | | | | | | | | | | | | | | | | | | | | | | | | | | | | | | | | | | | | | | | | | | | | | | | | | | | | | | </ |

1) Darunter 219 Franzosen. - 2) Einschl. Staatenlose. - 3) Vorläufiges Ergebnis.

D: Lehren an allgemeinbildenden Schulen

| S c h u l a r t | hauptamtliche und hauptberufliche Lehrer | | | | | | | | | | | | Referendare | Lehrer mit befristetem Dienstvertrag | | stundenweise be- schäftigte Lehr- kräfte(nebenamt- lich und neben- beruflich) | |
|---|--|----------|----------|---------|------------------------|--------------------|----------|---------|------------------------|-----------|----------|---------|-------------|--------------------------------------|---------|---|---------|
| | Vollzeitlehrer | | | | Teilzeitlehrer | | | | Insgesamt | | | | | zusammen | Stunden | zusammen | Stunden |
| | zusammen | Stunden | zusammen | Stunden | an mehreren Schulen | an einer Schule | zusammen | Stunden | an mehreren Schulen | Insgesamt | zusammen | Stunden | | | | | |
| | | | | | | | | | | | | | | | | | |
| Grund- und Hauptschulen | 2591 | 64916,5 | . | 1782,5 | 853 | 16606,5 | . | 332 | 3444 | 83637,5 | 21 | 224 | 70 | 1418 | 333 | 1226 | |
| Schulen für Behinderte | 374 | 9091 | . | 49 | 62 | 1046,0 | . | 8 | 436 | 10194,0 | . | . | 8 | 175 | 13 | 53 | |
| Realschulen | 748 | 16908 | . | 454 | 248 | 3930,0 | . | 83 | 996 | 21375,0 | . | . | 20 | 327 | 6 | 17 | |
| Gymnasien | 1548 | 31630 | . | 343 | 300 | 4305,0 | . | 69 | 1848 | 36347,0 | 26 | 94 | 16 | 249 | 13 | 86 | |
| Gesamtschulen | 416 | 9312 | . | 247 | 131 | 2207,0 | . | 9 | 547 | 11775,0 | 2 | 8 | 8 | 134 | 7 | 27 | |
| Freie Waldorfschulen | 49 | 1039 | . | . | 22 | 208,0 | . | . | 71 | 1247,0 | . | . | . | . | 2 | 14 | |
| Abendrealschulen | . | . | . | 227 | 1 | 12,0 | . | 12 | 1 | 251,0 | . | . | 1 | 11 | . | . | |
| Abendgymnasien | 11 | 196 | . | . | 9 | 110,0 | . | . | 20 | 306,0 | . | . | . | . | 2 | 6 | |
| Schule für den Krankenhaus- und Hausunterricht | 15 | 361 | . | . | 6 | 118,0 | . | . | 21 | 479 | . | . | . | . | 18 | 94 | |
| I n s g e s a m t | 5752 | 133453,5 | . | 3102,5 | 1632 | 28542,5 | . | 513 | 7384 | 165611,5 | 49 | 326 | 123 | 2314 | 394 | 1523 | |
| Dagegen Vorjahr 3) | 5822 | 135380 | . | 2358 | 1674 | 29274,0 | . | 307 | 7496 | 167319,0 | 30 | 129 | 111 | 1897 | 410 | 1666 | |

1)Hinzu kommen 61 Fachlehrer mit 1556,5 Wochenstdn. u. 80 pädagogische Unterrichtshilfen mit 2066 Wochenstdn.,-2)Hinzu kommen 66 Fachlehrer mit 1621 Wochenstdn. u. 69 pädagogische Unterrichtshilfen mit 1617 Wochenstdn.,-3)Vorläufiges Ergebnis.

1.1. Zahl der Schulen, Schüler und Klassen der Grund- und Hauptschulen nach Kreisen, Schulaufsichtsbezirken und Klassenfrequenzen

| K R E I S / S c h u l a u f s i c h t s - b e z i r k | Zahl der Schulen | Klassenstufe | | | | | | I N S G E S A M T | | | | Schüler Veränderung zum Vorjahr |
|--|---------------------|--------------|---------|----------------------|---------|---------|----------------------|-------------------|---------|----------------------|------|---------------------------------------|
| | | 1 - 4 | | | 5 - 10 | | | 1 - 10 | | | | |
| | | Schüler | Klassen | Schüler je Klasse | Schüler | Klassen | Schüler je Klasse | Schüler | Klassen | Schüler je Klasse | | |
| STADTVERBAND SAARBRÜCKEN dav.: Saarbrücken Stadt II Saarbrücken Stadt I Saarbrücken Stadtverband I Saarbrücken Stadtverband II | 90 | 12590 | 634 | 19,9 | 3930 | 192 | 20,5 | 16520 | 826 | 20,0 | -25 | |
| | 19 | 3020 | 149 | 20,3 | 890 | 44 | 20,2 | 3910 | 193 | 20,3 | 101 | |
| | 21 | 3168 | 156 | 20,3 | 879 | 41 | 21,4 | 4047 | 197 | 20,5 | 18 | |
| | 27 | 3449 | 179 | 19,3 | 1081 | 55 | 19,7 | 4530 | 234 | 19,4 | -78 | |
| | 23 | 2953 | 150 | 19,7 | 1080 | 52 | 20,8 | 4033 | 202 | 20,0 | -66 | |
| KREIS MERZIG-WADERN dav.: Merzig II | 39 | 4505 | 232 | 19,4 | 2085 | 96 | 21,7 | 6590 | 328 | 20,1 | 148 | |
| | 17 | 2061 | 103 | 20,0 | 868 | 44 | 19,7 | 2929 | 147 | 19,9 | 37 | |
| | 22 | 2444 | 129 | 18,9 | 1217 | 52 | 23,4 | 3661 | 181 | 20,2 | 111 | |
| KREIS NEUNKIRCHEN dav.: Neunkirchen II | 38 | 5643 | 274 | 20,6 | 2085 | 99 | 21,1 | 7728 | 373 | 20,7 | -35 | |
| | 21 | 3075 | 145 | 21,2 | 1242 | 57 | 21,6 | 4317 | 202 | 21,4 | -15 | |
| | 17 | 2568 | 129 | 19,9 | 843 | 42 | 20,1 | 3411 | 171 | 19,9 | -20 | |
| KREIS SAARLOUIS dav.: Saarlouis II Saarlouis III | 70 | 8527 | 431 | 19,8 | 3516 | 167 | 21,1 | 12043 | 598 | 20,1 | -50 | |
| | 27 | 3011 | 150 | 20,1 | 1535 | 73 | 21,0 | 4546 | 223 | 20,4 | -116 | |
| | 19 | 2583 | 133 | 19,4 | 1027 | 47 | 21,9 | 3610 | 180 | 20,1 | 89 | |
| | 24 | 2933 | 148 | 19,8 | 954 | 47 | 20,5 | 3887 | 195 | 19,9 | -23 | |
| | 51 | 6080 | 322 | 18,9 | 1847 | 94 | 19,6 | 7927 | 416 | 19,1 | 191 | |
| SAAR-PFALZ-KREIS dav.: Homburg II | 21 | 2794 | 143 | 19,5 | 997 | 49 | 20,3 | 3791 | 192 | 19,7 | 140 | |
| | 30 | 3286 | 179 | 18,4 | 850 | 45 | 18,9 | 4136 | 224 | 18,5 | 51 | |
| KREIS ST. WENDEL dav.: St. Wendel II | 33 | 4066 | 215 | 18,9 | 1808 | 94 | 19,2 | 5874 | 309 | 19,0 | -64 | |
| | 17 | 2174 | 117 | 18,6 | 741 | 40 | 18,5 | 2915 | 157 | 18,6 | -54 | |
| | 16 | 1892 | 98 | 19,3 | 1067 | 54 | 19,8 | 2959 | 152 | 19,5 | -10 | |
| I N S G E S A M T | 321 | 41411 | 2108 | 19,6 | 15271 | 742 | 20,6 | 56682 | 2850 | 19,9 | 209 | |
| Dagegen Vorjahr 1) | 322 | 40658 | 2091 | 19,4 | 15815 | 792 | 20,0 | 56473 | 2883 | 19,6 | -877 | |
| + oder - Vorjahr | -1 | 753 | 17 | | -544 | -50 | | 209 | -33 | | | |

1)Vorläufiges Ergebnis.

1.2. Grund- und Hauptschulen insgesamt nach Schülergrößenklassen in den Kreisen und Schulaufsichtsbezirken.

| KREIS / Schulaufsichts- bezirk | Zahl der Schulen | davon mit einer Zahl von Schülern | | | | | | | | | | | | | | | | | 360 | 400 | 450 | 500 | 540 | 600 | 700 | | | | | | | | | | | |
|--------------------------------------|---------------------|--|----|----|----|----|----|----|----|----|-----|-----|-----|-----|-----|-----|-----|-----|-----|-----|-----|-----|-----|-----|-----|-----|-----|-----|-----|-----|-----|-----|-----|-----|-----|-----|
| | | unter | | | | | | | | | | | | | | | | | | | | | | | | | | | | | | | | | | |
| | | 30 | 34 | 39 | 49 | 59 | 69 | 79 | 89 | 99 | 109 | 119 | 129 | 139 | 149 | 159 | 169 | 179 | | | | | | | | 189 | 199 | 209 | 219 | 229 | 239 | 249 | 259 | 300 | 359 | 399 |
| STADTVERBAND SAARBRÜCKEN | 90 | 2 | | | 2 | 2 | 1 | 3 | 6 | 7 | 18 | 5 | 8 | 16 | 7 | 8 | 3 | 2 | | | | | | | | | | | | | | | | | | |
| dav.: Saarbrücken Stadt | 19 | 1 | | | | | | | 2 | | 5 | 1 | 2 | 2 | 2 | 1 | 2 | 1 | | | | | | | | | | | | | | | | | | |
| II Saarbrücken Stadt | 21 | 1 | | | 1 | | | 1 | 1 | 1 | 3 | 2 | 1 | 7 | 1 | 1 | 1 | 1 | | | | | | | | | | | | | | | | | | |
| Saarbrücken Stadtverband I | 27 | | | | 1 | | | 1 | 2 | 1 | 8 | 1 | 2 | 5 | 1 | 3 | | | | | | | | | | | | | | | | | | | | |
| Saarbrücken Stadtverband II | 23 | | | | | | 1 | 2 | 1 | 5 | 2 | 1 | 3 | 2 | 3 | 3 | | | | | | | | | | | | | | | | | | | | |
| KREIS MERZIG-HAVERN | 39 | | | | | 2 | 6 | 1 | 3 | 3 | 7 | 4 | | 4 | 3 | 2 | 2 | | | | | | | | | | | | | | | | | | | |
| dav.: Merzig | 17 | | | | | | 3 | 1 | 2 | | 4 | 2 | | 4 | 2 | 1 | 1 | 1 | | | | | | | | | | | | | | | | | | |
| II Merzig | 22 | | | | 2 | | 3 | | 1 | 3 | 3 | 2 | | 4 | 1 | 1 | 1 | | | | | | | | | | | | | | | | | | | |
| KREIS NEUNKIRCHEN | 38 | | | | 1 | | 1 | 3 | 1 | 2 | 3 | 4 | 3 | 6 | 6 | 3 | 2 | 1 | | | | | | | | | | | | | | | | | | |
| dav.: Neunkirchen | 21 | 1 | | | 1 | | 1 | 2 | 1 | | 1 | 1 | 2 | 5 | 1 | 1 | 1 | 1 | | | | | | | | | | | | | | | | | | |
| II Neunkirchen | 17 | | | | | | | 1 | | 2 | 3 | 3 | 1 | 1 | 2 | 2 | 2 | | | | | | | | | | | | | | | | | | | |
| KREIS SAARLOUIS | 70 | | | | 3 | 4 | 2 | 6 | 1 | 5 | 9 | 9 | 7 | 9 | 9 | 4 | 1 | 1 | | | | | | | | | | | | | | | | | | |
| dav.: Saarlouis | 27 | | | | 1 | 2 | 2 | 1 | 1 | 3 | 3 | 1 | 3 | 5 | 3 | 1 | 1 | 1 | | | | | | | | | | | | | | | | | | |
| II Saarlouis | 19 | | | | 1 | 1 | | 3 | | | 1 | 4 | 2 | 1 | 3 | 2 | 1 | | | | | | | | | | | | | | | | | | | |
| III Saarlouis | 24 | | | | 1 | 1 | | 2 | | 2 | 5 | 4 | 2 | 3 | 3 | 1 | | | | | | | | | | | | | | | | | | | | |
| SAAR-PFALZ-KREIS | 51 | | | | 1 | 1 | 2 | 2 | 5 | 3 | 18 | 4 | 1 | 8 | 2 | 3 | 2 | | | | | | | | | | | | | | | | | | | |
| dav.: Homburg | 21 | | | | | | 2 | 2 | 2 | | 7 | | 1 | 4 | 1 | 3 | 1 | 1 | | | | | | | | | | | | | | | | | | |
| II Homburg | 30 | | | | 1 | | 2 | | 3 | 3 | 11 | 4 | | 4 | 1 | 1 | 1 | | | | | | | | | | | | | | | | | | | |
| KREIS ST. WENDEL | 33 | | | | 1 | 1 | 1 | | 1 | 3 | 11 | 3 | 1 | | 6 | 4 | 1 | 1 | | | | | | | | | | | | | | | | | | |
| dav.: St. Wendel | 17 | | | | | | | | 1 | 3 | 6 | 3 | 1 | | 2 | 2 | 1 | 1 | | | | | | | | | | | | | | | | | | |
| II St. Wendel | 16 | | | | 1 | 1 | 1 | | | | 3 | 3 | 1 | | 4 | 2 | | | | | | | | | | | | | | | | | | | | |
| I N S G E S A M T | 321 | 2 | 1 | | 7 | 10 | 13 | 15 | 17 | 23 | 66 | 29 | 20 | 43 | 33 | 24 | 11 | 6 | | | | | | | | | | | | | | | | | | |
| Dagegen Vorjahr I) | 322 | 2 | | 1 | 6 | 9 | 11 | 15 | 23 | 24 | 68 | 32 | 18 | 41 | 27 | 29 | 9 | 5 | 1 | | | | | | | | | | | | | | | | | |

1) Vorläufiges Ergebnis.

1.1.2.1. Grundschulen nach Schülergrößenklassen in den Kreisen und Schulaufsichtsbezirken

| K R E I S / S c h u l a u f s i c h t s - b e z i r k | Zahl der Schulen | davon mit einer Zahl von Schülern | | | | | | | | | | | | | | | | | | | | | |
|---|---------------------|--|----|----|----|----|----|----|----|----|-----|-----|-----|-----|-----|-----|-----|-----|-----|-----|-----|-----|-----|
| | | unter | 30 | 35 | 40 | 50 | 60 | 70 | 80 | 90 | 100 | 150 | 180 | 200 | 250 | 300 | 360 | 400 | 450 | 500 | 550 | 600 | 700 |
| | | 30 | 34 | 39 | 49 | 59 | 69 | 79 | 89 | 99 | 149 | 179 | 199 | 249 | 299 | 359 | 399 | 449 | 499 | 539 | 599 | 699 | 799 |
| STADTVERBAND SAARBRÜCKEN | 57 | | | | 1 | 1 | 1 | 2 | 5 | 7 | 18 | 5 | 5 | 10 | 6 | 4 | 1 | 1 | | | | | |
| dav.: Saarbrücken Stadt | 14 | | | | | | | | 2 | | 5 | 1 | 1 | 2 | 1 | | | | | | | | |
| II Saarbrücken Stadt | 16 | | | | 1 | | | | 1 | 1 | 3 | 2 | 1 | 5 | 1 | 1 | 1 | 1 | | | | | |
| Saarbrücken Stadtverband I | 19 | | | | | 1 | | | 1 | 1 | 8 | 1 | 2 | 3 | 1 | 1 | | | | | | | |
| Saarbrücken Stadtverband II | 18 | | | | | | 1 | 2 | 1 | 5 | 2 | 1 | 1 | | 3 | 2 | | | | | | | |
| KREIS MERZIG-WADERN | 29 | | | | 2 | | 5 | | 2 | 3 | 7 | 4 | | 3 | 2 | 1 | | | | | | | |
| dav.: Merzig | 11 | | | | | | 2 | | 1 | | 4 | 2 | | | 1 | 1 | | | | | | | |
| II Merzig | 18 | | | | 2 | | 3 | | 1 | 3 | 3 | 2 | | 3 | 1 | | | | | | | | |
| KREIS NEUNKIRCHEN | 28 | | | | 1 | | 1 | | 1 | 2 | 3 | 4 | 2 | 4 | 4 | 2 | | | | | | | |
| dav.: Neunkirchen | 16 | | | | 1 | | 1 | | | 1 | | 1 | 1 | 3 | 4 | 1 | | | | | | | |
| Neunkirchen | 12 | | | | | | | 1 | | 2 | 3 | 3 | 1 | 1 | 1 | 1 | | | | | | | |
| KREIS SAARLOUIS | 52 | | | | 3 | 3 | 1 | 5 | 1 | 4 | 8 | 8 | 6 | 4 | 8 | 1 | | | | | | | |
| dav.: Saarlouis | 19 | | | | 1 | 1 | 1 | 1 | 1 | 3 | 3 | 1 | 2 | 1 | 3 | 1 | | | | | | | |
| II Saarlouis | 15 | | | | 1 | 1 | | | | | 1 | 4 | 2 | 1 | 2 | | | | | | | | |
| III Saarlouis | 18 | | | | 1 | 1 | | 1 | | 1 | 4 | 3 | 2 | 2 | 3 | | | | | | | | |
| SAAR-PFALZ-KREIS | 41 | | | | | 1 | 2 | 2 | 5 | 3 | 18 | 4 | 1 | 3 | | 1 | 1 | | | | | | |
| dav.: Homburg | 16 | | | | | | | 2 | 2 | | 7 | | 1 | 2 | | 1 | | | | | | | |
| Homburg | 25 | | | | 1 | 1 | 2 | | 3 | 3 | 11 | 4 | | 1 | | 1 | 1 | | | | | | |
| KREIS ST. WENDEL | 23 | | | | 1 | 1 | 1 | | 1 | 2 | 11 | 3 | 1 | | 2 | | | | | | | | |
| dav.: St. Wendel | 12 | | | | | | | | 1 | | 8 | | | | 1 | | | | | | | | |
| St. Wendel | 11 | | | | 1 | 1 | 1 | | | | 3 | 3 | 1 | | 1 | | | | | | | | |
| I N S G E S A M T | 240 | | 1 | | 6 | 8 | 11 | 12 | 15 | 21 | 65 | 28 | 15 | 24 | 22 | 9 | 2 | 1 | | | | | |
| Dagegen (Vorjahr 1) | 239 | | 1 | | 6 | 9 | 10 | 13 | 20 | 22 | 61 | 27 | 16 | 21 | 18 | 11 | 3 | | | | | | |

1) Vorläufiges Ergebnis.

1.2.2. Grund- und Hauptschulen nach Schülergrößenklassen in den Kreisen und Schulaufsichtsbezirken

| K R E I S / S c h u l a u f s i c h t s - b e z i r k | Zahl der Schulen | davon mit einer Zahl von Schülern | | | | | | | | | | | | | | | | | | | | | |
|--|-----------------------|--|----------|----------|----------|----------|----------|----------|----------|----------|------------|------------|-------------|-------------|-------------|------------------|-------------|-------------|------------|------------|------------|------------|------------|
| | | unter 30 | 30 34 | 35 39 | 40 49 | 50 59 | 60 69 | 70 79 | 80 89 | 90 99 | 100 149 | 150 179 | 180 199 | 200 249 | 250 299 | 300 359 | 360 399 | 400 449 | 450 499 | 500 539 | 540 599 | 600 699 | 700 799 |
| STADTVERBAND SAARBRÜCKEN dav.: Saarbrücken Stadt I II Saarbrücken Stadt II Saarbrücken Stadtverband I Saarbrücken Stadtverband II | 7 2 2 2 1 | | | | | | | | | | | | | | | 4 1 2 1 | 2 1 1 | 1 1 | | | | | |
| KREIS MERZIG-WADERN dav.: Merzig I II Merzig | 3 2 1 | | | | | | | | | | | | | | | | 2 1 1 | 1 1 | | | | | |
| KREIS NEUNKIRCHEN dav.: Neunkirchen I II Neunkirchen | 6 2 4 | | | | | | | | | | | | | 2 2 | | | 2 1 2 | 1 1 1 | 1 1 | | | | |
| KREIS SAARLOUIS dav.: Saarlouis I II Saarlouis III | 6 2 3 1 | | | | | 1 1 | | | | | | | | 1 1 1 | 2 1 1 | | 1 1 | 1 1 | | | | | |
| SAAR-PFALZ-KREIS dav.: Homburg I II Homburg | 5 2 3 | | | | | | | | | | | | 2 1 1 | 2 1 1 | | | 1 1 | | | | | | |
| KREIS ST. WENDEL dav.: St. Wendel I II St. Wendel | 7 4 3 | | | | | | | | | | | | | 2 1 1 | 4 2 2 | | 1 1 1 | | | | | | |
| I N S G E S A M T | 34 | | | | | 1 | | | | | | | 2 | 7 | 10 | 9 | 4 | | | 1 | | | |
| Dagegen Vorjahr 1) | 35 | | | | | | | | 1 | | | 1 | 2 | 5 | 14 | 5 | 5 | 1 | | 1 | | | |

1) Vorläufiges Ergebnis.

•

1.3. Klassen der Grund- und Hauptschulen nach Schüler - Frequenz - Gruppen in den Kreisen und Schulaufsichtsbezirken

| Kreis / Schulaufsichts- bezirk | un- ter 10 | Klassen mit Schülern | | | | | | | | | | | | | | | | | Klassen | | | | | | | | | | | | | | | | | | | | | | | | | | | | | | | | | | | | | | | | | | | | | | | | | | | | | | | | | | | | | | | | | | | | | | | | | | | | | | | | | | | | | | | | | | | | | | | | | | | | | | | | | | | | | | | | | | | | | | | | | | | | | | | | | | | | | | | | | | | | | | | | | | | | | | | | | | | | | | | | | | | | | | | | | | | | | | | | | | | | | | | | | | | | | | | | | | | | | | | | | | | | | | | | | | | | | | | | | | | | | | | | | | | | | | | | | | | | | | | | | | | | | | | | | | | | | | | | | | | | | | | | | | | | | | | | | | | | | | | | | | | | | | | | | | | | | | | | | | | | | | | | | | | | | | | | | | | | | | | | | | | | | | | | | | | | | | | | | | | | | | | | | | | | | | | | | | | | | | | | | | | | | | | | | | | | | | | | | | | | | | | | | | | | | | | | | | | | | | | | | | | | | | | | | | | | | | | | | | | | | | | | | | | | | | | | | | | | | | | | | | | | | | | | | | | | | | | | | | | | | | | | | | | | | | | | | | | | | | | | | | | | | | | | | | | | | | | | | | | | | | | | | | | | | | | | | | | | | | | | | | | | | | | | | | | | | | | | | | | | | | | | | | | | | | | | | | | | | | | | | | | | | | | | | | | | | | | | | | | | | | | | | | | | | | | | | | | | | | | | | | | | | | | | | | | | | | | | | | | | | | | | | | | | | | | | | | | | | | | | | | | | | | | | | | | | | | | | | | | | | | | | | | | | | | | | | | | | | | | | | | | | | | | | | | | | | | | | | | | | | | | | | | | | | | | | | | | | | | | | | | | | | | | | | | | | | | | | | | | | | | | | | | | | | | | | | | | | | | | | | | | | | | | | | | | | | | | | | | | | | | | | | | | | | | | | | | | | | | | | | | | | | | | | | | | | | | | | | | | | | | | | | | | | | | | | | | | | | | | | | | | | | | | | | | | | | | | | | | | | | | | | | | | | | | | | | | | | | | | | | | | | | | | | | | | | | | | | | | | | | | | | | | | | | | | | | | | | | | | | | | | | | | | | | | | | | | | | | | | | | | | | | | | | | | | | | | | | | | | | | | | | | | | | | | | | | | | | | | | | | | | | | | | | | | | | | | | | | | | | | | | | | | | | | | | | | | | | | | | | | | | | | | | | | | | | | | | | | | | | | | | | | | | | | | | | | | | | | | | | | | | | | | | | | | | | | | | | | | | | | | | | | | | | | | | | | | | | | | | | | | | | | | | | | | | | | | | | | | | | | | | | | | | | | | | | | | | | | | | | | | | | | | | | | | | | | | | | | | | | | | | | | | | | | | | | | | | | | | | | | | | | | | | | | | | | | | | | | | | | | | | | | | | | | | | | | | | | | | | | | | | | | | | | | | | | | | | | | | | | | | | | | | | | | | | | | | | | | | | | | | | | | | | | | | | | | | | | | | | | | | | | | | | | | | | | | | | | | | | | | | | | | | | | | | | | | | | | | | | | | | | | | | | | | | | | | | | | | | | | | | | | | | | | | | | | | | | | | | | | | | | | | | | | | | | | | | | | | | | | | | | | | | | | | | | | | | | | | | | | | | | | | | | | | | | | | | | | | | | | | | | | | | | | | | | | | | | | | |
|--------------------------------------|------------------|----------------------------|----|----|----|----|----|----|----|----|----|----|----|----|----|----|----|----|---------|----|----|----|----|----|----|----|----|----|----|----|----|----|----|----|----|----|----|----|----|----|----|----|----|----|----|----|----|----|----|----|----|----|----|----|----|----|----|----|----|----|----|----|----|----|----|----|----|----|----|----|----|----|----|----|----|----|----|----|----|----|----|----|----|----|----|----|----|----|----|----|----|-----|-----|-----|-----|-----|-----|-----|-----|-----|-----|-----|-----|-----|-----|-----|-----|-----|-----|-----|-----|-----|-----|-----|-----|-----|-----|-----|-----|-----|-----|-----|-----|-----|-----|-----|-----|-----|-----|-----|-----|-----|-----|-----|-----|-----|-----|-----|-----|-----|-----|-----|-----|-----|-----|-----|-----|-----|-----|-----|-----|-----|-----|-----|-----|-----|-----|-----|-----|-----|-----|-----|-----|-----|-----|-----|-----|-----|-----|-----|-----|-----|-----|-----|-----|-----|-----|-----|-----|-----|-----|-----|-----|-----|-----|-----|-----|-----|-----|-----|-----|-----|-----|-----|-----|-----|-----|-----|-----|-----|-----|-----|-----|-----|-----|-----|-----|-----|-----|-----|-----|-----|-----|-----|-----|-----|-----|-----|-----|-----|-----|-----|-----|-----|-----|-----|-----|-----|-----|-----|-----|-----|-----|-----|-----|-----|-----|-----|-----|-----|-----|-----|-----|-----|-----|-----|-----|-----|-----|-----|-----|-----|-----|-----|-----|-----|-----|-----|-----|-----|-----|-----|-----|-----|-----|-----|-----|-----|-----|-----|-----|-----|-----|-----|-----|-----|-----|-----|-----|-----|-----|-----|-----|-----|-----|-----|-----|-----|-----|-----|-----|-----|-----|-----|-----|-----|-----|-----|-----|-----|-----|-----|-----|-----|-----|-----|-----|-----|-----|-----|-----|-----|-----|-----|-----|-----|-----|-----|-----|-----|-----|-----|-----|-----|-----|-----|-----|-----|-----|-----|-----|-----|-----|-----|-----|-----|-----|-----|-----|-----|-----|-----|-----|-----|-----|-----|-----|-----|-----|-----|-----|-----|-----|-----|-----|-----|-----|-----|-----|-----|-----|-----|-----|-----|-----|-----|-----|-----|-----|-----|-----|-----|-----|-----|-----|-----|-----|-----|-----|-----|-----|-----|-----|-----|-----|-----|-----|-----|-----|-----|-----|-----|-----|-----|-----|-----|-----|-----|-----|-----|-----|-----|-----|-----|-----|-----|-----|-----|-----|-----|-----|-----|-----|-----|-----|-----|-----|-----|-----|-----|-----|-----|-----|-----|-----|-----|-----|-----|-----|-----|-----|-----|-----|-----|-----|-----|-----|-----|-----|-----|-----|-----|-----|-----|-----|-----|-----|-----|-----|-----|-----|-----|-----|-----|-----|-----|-----|-----|-----|-----|-----|-----|-----|-----|-----|-----|-----|-----|-----|-----|-----|-----|-----|-----|-----|-----|-----|-----|-----|-----|-----|-----|-----|-----|-----|-----|-----|-----|-----|-----|-----|-----|-----|-----|-----|-----|-----|-----|-----|-----|-----|-----|-----|-----|-----|-----|-----|-----|-----|-----|-----|-----|-----|-----|-----|-----|-----|-----|-----|-----|-----|-----|-----|-----|-----|-----|-----|-----|-----|-----|-----|-----|-----|-----|-----|-----|-----|-----|-----|-----|-----|-----|-----|-----|-----|-----|-----|-----|-----|-----|-----|-----|-----|-----|-----|-----|-----|-----|-----|-----|-----|-----|-----|-----|-----|-----|-----|-----|-----|-----|-----|-----|-----|-----|-----|-----|-----|-----|-----|-----|-----|-----|-----|-----|-----|-----|-----|-----|-----|-----|-----|-----|-----|-----|-----|-----|-----|-----|-----|-----|-----|-----|-----|-----|-----|-----|-----|-----|-----|-----|-----|-----|-----|-----|-----|-----|-----|-----|-----|-----|-----|-----|-----|-----|-----|-----|-----|-----|-----|-----|-----|-----|-----|-----|-----|-----|-----|-----|-----|-----|-----|-----|-----|-----|-----|-----|-----|-----|-----|-----|-----|-----|-----|-----|-----|-----|-----|-----|-----|-----|-----|-----|-----|-----|-----|-----|-----|-----|-----|-----|-----|-----|-----|-----|-----|-----|-----|-----|-----|-----|-----|-----|-----|-----|-----|-----|-----|-----|-----|-----|-----|-----|-----|-----|-----|-----|-----|-----|-----|-----|-----|-----|-----|-----|-----|-----|-----|-----|-----|-----|-----|-----|-----|-----|-----|-----|-----|-----|-----|-----|-----|-----|-----|-----|-----|-----|-----|-----|-----|-----|-----|-----|-----|-----|-----|-----|-----|-----|-----|-----|-----|-----|-----|-----|-----|-----|-----|-----|-----|-----|-----|-----|-----|-----|-----|-----|-----|-----|-----|-----|-----|-----|-----|-----|-----|-----|-----|-----|-----|-----|-----|-----|-----|-----|-----|-----|-----|-----|-----|-----|-----|-----|-----|-----|-----|-----|-----|-----|-----|-----|-----|-----|-----|-----|-----|-----|-----|-----|-----|-----|-----|-----|-----|-----|-----|-----|-----|-----|-----|-----|-----|-----|-----|-----|-----|-----|-----|-----|-----|-----|-----|-----|-----|-----|-----|-----|-----|-----|-----|-----|-----|-----|-----|-----|-----|-----|-----|-----|-----|-----|-----|-----|-----|-----|-----|-----|-----|-----|-----|-----|-----|-----|-----|-----|-----|-----|-----|-----|-----|-----|-----|-----|-----|-----|-----|-----|-----|-----|-----|-----|-----|-----|-----|-----|-----|-----|-----|-----|-----|-----|-----|-----|-----|-----|-----|-----|-----|-----|-----|-----|-----|-----|-----|-----|-----|-----|-----|-----|-----|-----|-----|-----|-----|-----|-----|-----|-----|-----|-----|-----|-----|-----|-----|-----|-----|-----|-----|-----|-----|-----|-----|-----|-----|-----|-----|-----|-----|-----|-----|-----|-----|-----|-----|-----|-----|-----|-----|-----|-----|-----|-----|-----|-----|-----|-----|-----|-----|-----|-----|-----|-----|-----|-----|-----|-----|-----|-----|-----|-----|-----|-----|-----|-----|-----|-----|-----|-----|-----|-----|-----|-----|-----|-----|-----|-----|-----|-----|-----|-----|-----|-----|-----|-----|-----|-----|-----|-----|-----|-----|-----|-----|------|------|------|------|------|------|------|------|------|------|------|------|------|------|------|------|------|------|------|------|------|------|------|------|------|------|------|------|------|------|------|------|------|------|------|------|------|------|------|------|------|------|------|------|------|------|------|------|------|------|------|------|------|------|------|------|------|------|------|------|------|------|------|------|------|------|------|------|------|------|------|------|------|------|------|------|------|------|------|------|------|------|------|------|------|------|------|------|------|------|------|------|------|------|------|------|------|------|------|------|------|------|------|------|------|------|------|------|------|------|------|------|------|------|------|------|------|------|------|------|------|------|------|------|------|------|------|------|------|------|------|------|------|------|------|------|------|------|------|------|------|------|------|------|------|------|------|------|------|------|------|------|------|------|------|------|------|------|------|------|------|------|------|------|------|------|------|------|------|------|------|------|------|------|------|------|------|------|------|------|------|------|------|------|------|------|------|------|------|------|------|------|------|------|------|------|------|------|------|------|------|------|------|------|------|------|------|------|------|------|------|------|------|------|------|------|------|------|------|------|------|------|------|------|------|------|------|------|------|------|------|------|------|------|------|------|------|------|------|------|------|------|------|------|------|------|------|------|------|------|------|------|------|------|------|------|------|------|------|------|------|------|------|------|------|------|------|------|------|------|------|------|------|------|------|------|------|------|------|------|------|------|------|------|------|------|------|------|------|------|------|------|------|------|------|------|------|------|------|------|------|------|------|------|------|------|------|------|------|------|------|------|------|------|------|------|------|------|------|------|------|------|------|------|------|------|------|------|------|------|------|------|------|------|------|------|------|------|------|------|------|------|------|------|------|------|------|------|------|------|------|------|------|------|------|------|------|------|------|------|------|------|------|------|------|------|------|------|------|------|------|------|------|------|------|------|------|------|------|------|------|------|------|------|------|------|------|------|------|------|------|------|------|------|------|------|------|------|------|------|------|------|------|------|------|------|------|------|------|------|------|------|------|------|------|------|------|------|------|------|------|------|------|------|------|------|------|------|------|------|------|------|------|------|------|------|------|------|------|------|------|------|------|------|------|------|------|------|------|------|------|------|------|------|------|------|------|------|------|------|------|------|------|------|------|
| | | 10 | 11 | 12 | 13 | 14 | 15 | 16 | 17 | 18 | 19 | 20 | 21 | 22 | 23 | 24 | 25 | 26 | 27 | 28 | 29 | 30 | 31 | 32 | 33 | 34 | 35 | 36 | 37 | 38 | 39 | 40 | 41 | 42 | 43 | 44 | 45 | 46 | 47 | 48 | 49 | 50 | 51 | 52 | 53 | 54 | 55 | 56 | 57 | 58 | 59 | 60 | 61 | 62 | 63 | 64 | 65 | 66 | 67 | 68 | 69 | 70 | 71 | 72 | 73 | 74 | 75 | 76 | 77 | 78 | 79 | 80 | 81 | 82 | 83 | 84 | 85 | 86 | 87 | 88 | 89 | 90 | 91 | 92 | 93 | 94 | 95 | 96 | 97 | 98 | 99 | 100 | 101 | 102 | 103 | 104 | 105 | 106 | 107 | 108 | 109 | 110 | 111 | 112 | 113 | 114 | 115 | 116 | 117 | 118 | 119 | 120 | 121 | 122 | 123 | 124 | 125 | 126 | 127 | 128 | 129 | 130 | 131 | 132 | 133 | 134 | 135 | 136 | 137 | 138 | 139 | 140 | 141 | 142 | 143 | 144 | 145 | 146 | 147 | 148 | 149 | 150 | 151 | 152 | 153 | 154 | 155 | 156 | 157 | 158 | 159 | 160 | 161 | 162 | 163 | 164 | 165 | 166 | 167 | 168 | 169 | 170 | 171 | 172 | 173 | 174 | 175 | 176 | 177 | 178 | 179 | 180 | 181 | 182 | 183 | 184 | 185 | 186 | 187 | 188 | 189 | 190 | 191 | 192 | 193 | 194 | 195 | 196 | 197 | 198 | 199 | 200 | 201 | 202 | 203 | 204 | 205 | 206 | 207 | 208 | 209 | 210 | 211 | 212 | 213 | 214 | 215 | 216 | 217 | 218 | 219 | 220 | 221 | 222 | 223 | 224 | 225 | 226 | 227 | 228 | 229 | 230 | 231 | 232 | 233 | 234 | 235 | 236 | 237 | 238 | 239 | 240 | 241 | 242 | 243 | 244 | 245 | 246 | 247 | 248 | 249 | 250 | 251 | 252 | 253 | 254 | 255 | 256 | 257 | 258 | 259 | 260 | 261 | 262 | 263 | 264 | 265 | 266 | 267 | 268 | 269 | 270 | 271 | 272 | 273 | 274 | 275 | 276 | 277 | 278 | 279 | 280 | 281 | 282 | 283 | 284 | 285 | 286 | 287 | 288 | 289 | 290 | 291 | 292 | 293 | 294 | 295 | 296 | 297 | 298 | 299 | 300 | 301 | 302 | 303 | 304 | 305 | 306 | 307 | 308 | 309 | 310 | 311 | 312 | 313 | 314 | 315 | 316 | 317 | 318 | 319 | 320 | 321 | 322 | 323 | 324 | 325 | 326 | 327 | 328 | 329 | 330 | 331 | 332 | 333 | 334 | 335 | 336 | 337 | 338 | 339 | 340 | 341 | 342 | 343 | 344 | 345 | 346 | 347 | 348 | 349 | 350 | 351 | 352 | 353 | 354 | 355 | 356 | 357 | 358 | 359 | 360 | 361 | 362 | 363 | 364 | 365 | 366 | 367 | 368 | 369 | 370 | 371 | 372 | 373 | 374 | 375 | 376 | 377 | 378 | 379 | 380 | 381 | 382 | 383 | 384 | 385 | 386 | 387 | 388 | 389 | 390 | 391 | 392 | 393 | 394 | 395 | 396 | 397 | 398 | 399 | 400 | 401 | 402 | 403 | 404 | 405 | 406 | 407 | 408 | 409 | 410 | 411 | 412 | 413 | 414 | 415 | 416 | 417 | 418 | 419 | 420 | 421 | 422 | 423 | 424 | 425 | 426 | 427 | 428 | 429 | 430 | 431 | 432 | 433 | 434 | 435 | 436 | 437 | 438 | 439 | 440 | 441 | 442 | 443 | 444 | 445 | 446 | 447 | 448 | 449 | 450 | 451 | 452 | 453 | 454 | 455 | 456 | 457 | 458 | 459 | 460 | 461 | 462 | 463 | 464 | 465 | 466 | 467 | 468 | 469 | 470 | 471 | 472 | 473 | 474 | 475 | 476 | 477 | 478 | 479 | 480 | 481 | 482 | 483 | 484 | 485 | 486 | 487 | 488 | 489 | 490 | 491 | 492 | 493 | 494 | 495 | 496 | 497 | 498 | 499 | 500 | 501 | 502 | 503 | 504 | 505 | 506 | 507 | 508 | 509 | 510 | 511 | 512 | 513 | 514 | 515 | 516 | 517 | 518 | 519 | 520 | 521 | 522 | 523 | 524 | 525 | 526 | 527 | 528 | 529 | 530 | 531 | 532 | 533 | 534 | 535 | 536 | 537 | 538 | 539 | 540 | 541 | 542 | 543 | 544 | 545 | 546 | 547 | 548 | 549 | 550 | 551 | 552 | 553 | 554 | 555 | 556 | 557 | 558 | 559 | 560 | 561 | 562 | 563 | 564 | 565 | 566 | 567 | 568 | 569 | 570 | 571 | 572 | 573 | 574 | 575 | 576 | 577 | 578 | 579 | 580 | 581 | 582 | 583 | 584 | 585 | 586 | 587 | 588 | 589 | 590 | 591 | 592 | 593 | 594 | 595 | 596 | 597 | 598 | 599 | 600 | 601 | 602 | 603 | 604 | 605 | 606 | 607 | 608 | 609 | 610 | 611 | 612 | 613 | 614 | 615 | 616 | 617 | 618 | 619 | 620 | 621 | 622 | 623 | 624 | 625 | 626 | 627 | 628 | 629 | 630 | 631 | 632 | 633 | 634 | 635 | 636 | 637 | 638 | 639 | 640 | 641 | 642 | 643 | 644 | 645 | 646 | 647 | 648 | 649 | 650 | 651 | 652 | 653 | 654 | 655 | 656 | 657 | 658 | 659 | 660 | 661 | 662 | 663 | 664 | 665 | 666 | 667 | 668 | 669 | 670 | 671 | 672 | 673 | 674 | 675 | 676 | 677 | 678 | 679 | 680 | 681 | 682 | 683 | 684 | 685 | 686 | 687 | 688 | 689 | 690 | 691 | 692 | 693 | 694 | 695 | 696 | 697 | 698 | 699 | 700 | 701 | 702 | 703 | 704 | 705 | 706 | 707 | 708 | 709 | 710 | 711 | 712 | 713 | 714 | 715 | 716 | 717 | 718 | 719 | 720 | 721 | 722 | 723 | 724 | 725 | 726 | 727 | 728 | 729 | 730 | 731 | 732 | 733 | 734 | 735 | 736 | 737 | 738 | 739 | 740 | 741 | 742 | 743 | 744 | 745 | 746 | 747 | 748 | 749 | 750 | 751 | 752 | 753 | 754 | 755 | 756 | 757 | 758 | 759 | 760 | 761 | 762 | 763 | 764 | 765 | 766 | 767 | 768 | 769 | 770 | 771 | 772 | 773 | 774 | 775 | 776 | 777 | 778 | 779 | 780 | 781 | 782 | 783 | 784 | 785 | 786 | 787 | 788 | 789 | 790 | 791 | 792 | 793 | 794 | 795 | 796 | 797 | 798 | 799 | 800 | 801 | 802 | 803 | 804 | 805 | 806 | 807 | 808 | 809 | 810 | 811 | 812 | 813 | 814 | 815 | 816 | 817 | 818 | 819 | 820 | 821 | 822 | 823 | 824 | 825 | 826 | 827 | 828 | 829 | 830 | 831 | 832 | 833 | 834 | 835 | 836 | 837 | 838 | 839 | 840 | 841 | 842 | 843 | 844 | 845 | 846 | 847 | 848 | 849 | 850 | 851 | 852 | 853 | 854 | 855 | 856 | 857 | 858 | 859 | 860 | 861 | 862 | 863 | 864 | 865 | 866 | 867 | 868 | 869 | 870 | 871 | 872 | 873 | 874 | 875 | 876 | 877 | 878 | 879 | 880 | 881 | 882 | 883 | 884 | 885 | 886 | 887 | 888 | 889 | 890 | 891 | 892 | 893 | 894 | 895 | 896 | 897 | 898 | 899 | 900 | 901 | 902 | 903 | 904 | 905 | 906 | 907 | 908 | 909 | 910 | 911 | 912 | 913 | 914 | 915 | 916 | 917 | 918 | 919 | 920 | 921 | 922 | 923 | 924 | 925 | 926 | 927 | 928 | 929 | 930 | 931 | 932 | 933 | 934 | 935 | 936 | 937 | 938 | 939 | 940 | 941 | 942 | 943 | 944 | 945 | 946 | 947 | 948 | 949 | 950 | 951 | 952 | 953 | 954 | 955 | 956 | 957 | 958 | 959 | 960 | 961 | 962 | 963 | 964 | 965 | 966 | 967 | 968 | 969 | 970 | 971 | 972 | 973 | 974 | 975 | 976 | 977 | 978 | 979 | 980 | 981 | 982 | 983 | 984 | 985 | 986 | 987 | 988 | 989 | 990 | 991 | 992 | 993 | 994 | 995 | 996 | 997 | 998 | 999 | 1000 | 1001 | 1002 | 1003 | 1004 | 1005 | 1006 | 1007 | 1008 | 1009 | 1010 | 1011 | 1012 | 1013 | 1014 | 1015 | 1016 | 1017 | 1018 | 1019 | 1020 | 1021 | 1022 | 1023 | 1024 | 1025 | 1026 | 1027 | 1028 | 1029 | 1030 | 1031 | 1032 | 1033 | 1034 | 1035 | 1036 | 1037 | 1038 | 1039 | 1040 | 1041 | 1042 | 1043 | 1044 | 1045 | 1046 | 1047 | 1048 | 1049 | 1050 | 1051 | 1052 | 1053 | 1054 | 1055 | 1056 | 1057 | 1058 | 1059 | 1060 | 1061 | 1062 | 1063 | 1064 | 1065 | 1066 | 1067 | 1068 | 1069 | 1070 | 1071 | 1072 | 1073 | 1074 | 1075 | 1076 | 1077 | 1078 | 1079 | 1080 | 1081 | 1082 | 1083 | 1084 | 1085 | 1086 | 1087 | 1088 | 1089 | 1090 | 1091 | 1092 | 1093 | 1094 | 1095 | 1096 | 1097 | 1098 | 1099 | 1100 | 1101 | 1102 | 1103 | 1104 | 1105 | 1106 | 1107 | 1108 | 1109 | 1110 | 1111 | 1112 | 1113 | 1114 | 1115 | 1116 | 1117 | 1118 | 1119 | 1120 | 1121 | 1122 | 1123 | 1124 | 1125 | 1126 | 1127 | 1128 | 1129 | 1130 | 1131 | 1132 | 1133 | 1134 | 1135 | 1136 | 1137 | 1138 | 1139 | 1140 | 1141 | 1142 | 1143 | 1144 | 1145 | 1146 | 1147 | 1148 | 1149 | 1150 | 1151 | 1152 | 1153 | 1154 | 1155 | 1156 | 1157 | 1158 | 1159 | 1160 | 1161 | 1162 | 1163 | 1164 | 1165 | 1166 | 1167 | 1168 | 1169 | 1170 | 1171 | 1172 | 1173 | 1174 | 1175 | 1176 | 1177 | 1178 | 1179 | 1180 | 1181 | 1182 | 1183 | 1184 | 1185 | 1186 | 1187 | 1188 | 1189 | 1190 | 1191 | 1192 | 1193 | 1194 | 1195 | 1196 | 1197 | 1198 | 1199 | 1200 | 1201 | 1202 | 1203 | 1204 | 1205 | 1206 | 1207 | 1208 | 1209 | 1210 | 1211 | 1212 | 1213 | 1214 | 1215 | 1216 | 1217 | 1218 | 1219 | 1220 | 1221 | 1222 | 1223 | 1224 | 1225 | 1226 | 1227 | 1228 | 1229 | 1230 | 1231 | 1232 | 1233 | 1234 | 1235 | 1236 | 1237 | 1238 | 1239 | 1240 | 1241 | 1242 | 1243 | 1244 | 1245 | 1246 | 1247 | 1248 | 1249 | 1250 | 1251 | 1252 | 1253 | 1254 | 1255 | 1256 | 1257 | 1258 | 1259 | 1260 | 1261 | 1262 | 1263 | 1264 | 1265 | 1266 | 1267 | 1268 | 1269 | 1270 | 1271 | 1272 | 1273 | 1274 | 1275 | 1276 | 1277 | 1278 | 1279 | 1280 | 1281 | 1282 | 1283 | 1284 | 1285 | 1286 | 1287 | 1288 | 1289 | 1290 | 1291 | 1292 | 1293 | 1294 | 1295 | 1296 | 1297 | 1298 | 1299 | 1300 | 1301 | 1302 | 1303 | 1304 | 1305 | 1306 | 1307 | 1308 | 1309 | 1310 | 1311 | 1312 | 1313 | 1314 | 1315 | 1316 | 1317 | 1318 | 1319 | 1320 | 1321 | 1322 | 1323 | 1324 | 1325 | 1326 | 1327 | 1328 | 1329 | 1330 | 1331 | 1332 | 1333 | 1334 | 1335 | 1336 | 1337 | 1338 | 1339 | 1340 | 1341 | 1342 | 1343 | 1344 | 1345 | 1346 | 1347 | 1348 | 1349 | 1350 | 1351 | 1352 | 1353 | 1354 | 1355 | 1356 | 1357 | 1358 | 1359 | 1360 | 1361 | 1362 | 1363 | 1364 | 1365 | 1366 | 1367 | 1368 | 1369 | 1370 | 1371 | 1372 | 1373 | 1374 | 1375 | 1376 | 1377 | 1378 | 1379 | 1380 | 1381 | 1382 | 1383 | 1384 | 1385 | 1386 | 1387 | 1388 | 1389 | 1390 | 1391 | 1392 | 1393 | 1394 | 1395 | 1396 | 1397 | 1398 | 1399 | 1400 | 1401 | 1402 | 1403 | 1404 | 1405 | 1406 | 1407 | 1408 | 1409 | 1410 | 1411 | 1412 | 1413 | 1414 | 1415 | 1416 | 1417 | 1418 | 1419 | 1420 | 1421 | 1422 | 1423 | 1424 | 1425 | 1426 | 1427 | 1428 | 1429 | 1430 | 1431 | 1432 | 1433 | 1434 | 1435 | 1436 | 1437 | 1438 | 1439 | 1440 | 1441 | 1442 | 1443 | 1444 | 1445 | 1446 | 1447 | 1448 | 1449 | 1450 | 1451 | 1452 | 1453 | 1454 | 1455 | 1456 | 1457 | 1458 | 1459 | 1460 | 1461 | 1462 | 1463 | 1464 |

1.3.1. Grund- und Hauptschulen nach Kreisen, Schulaufsichtsbezirken und Schüler - Frequenz - Gruppen in den Klassenstufen 1 - 4

| Kreis / Schulaufsichts- bezirk | Klassen mit Schülern | | | | | | | | | | | | | | | | | | | | | | | | | | | | | | | | Klassen | | | | | | | |
|--|----------------------------|----|----|----|----|----|-----|-----|-----|-----|-----|-----|-----|-----|-----|-----|-----|-----|----|-----|----|----|----|----|-----|----|----|----|----|----|----|----|---------|----|----|----|----|----------------|--|--|
| | un- ter 10 | 10 | 11 | 12 | 13 | 14 | 15 | 10 | 16 | 17 | 18 | 19 | 20 | 16 | 21 | 22 | 23 | 24 | 25 | 21 | 26 | 27 | 28 | 29 | 30 | 26 | 31 | 32 | 33 | 34 | 35 | 36 | 37 | 38 | 39 | 40 | 36 | Ins- gesamt | | |
| STADTVERBAND SAARBRÜCKEN dav.: Saarbrücken Stadt- Saarbrücken Stadt Saarbrücken Stadtverb. I Saarbrücken Stadtverb. II | 2 | | | 4 | 7 | 20 | 34 | 65 | 46 | 53 | 54 | 51 | 88 | 292 | 75 | 64 | 41 | 50 | 14 | 244 | 10 | 15 | 6 | | | | 31 | | | | | | | | | | | | | |
| | | | | 2 | 4 | 3 | 4 | 13 | 9 | 12 | 14 | 12 | 20 | 67 | 20 | 9 | 6 | 16 | 4 | 55 | 6 | 2 | | | | 14 | | | | | | | | | | | | | | |
| | 2 | | | 1 | 1 | 1 | 6 | 8 | 10 | 9 | 12 | 12 | 28 | 71 | 16 | 20 | 16 | 12 | 5 | 69 | 1 | 2 | 3 | | | 6 | | | | | | | | | | | | | | |
| | | | | 1 | 1 | 9 | 16 | 27 | 17 | 19 | 14 | 12 | 23 | 85 | 20 | 17 | 10 | 12 | 2 | 61 | 1 | 5 | | | | 6 | | | | | | | | | | | | | | |
| | | | | 2 | 2 | 7 | 8 | 17 | 10 | 13 | 14 | 15 | 17 | 69 | 19 | 18 | 9 | 10 | 3 | 59 | 2 | 2 | 1 | | | 5 | | | | | | | | | | | | | | |
| KREIS HERTZIG-ADERN dav.: Hertzig Hertzig | | | | | | | | | | | | | | | | | | | | | | | | | | | | | | | | | | | | | | | | |
| | | | | | | | | | | | | | | | | | | | | | | | | | | | | | | | | | | | | | | | | |
| KREIS NEUNKIRCHEN dav.: Neunkirchen Neunkirchen | | | | | | | | | | | | | | | | | | | | | | | | | | | | | | | | | | | | | | | | |
| | | | | | | | | | | | | | | | | | | | | | | | | | | | | | | | | | | | | | | | | |
| KREIS SAARLOUIS dav.: Saarlouis Saarlouis Saarlouis | 1 | | | 8 | 9 | 19 | 22 | 58 | 29 | 19 | 47 | 39 | 57 | 191 | 50 | 33 | 25 | 31 | 11 | 150 | 16 | 12 | 1 | 2 | | 31 | | | | | | | | | | | | | | |
| | 1 | | | 4 | 1 | 9 | 7 | 21 | 7 | 6 | 13 | 13 | 22 | 61 | 13 | 13 | 10 | 12 | 4 | 52 | 6 | 9 | | | 15 | | | | | | | | | | | | | | | |
| | | | | 1 | 1 | 4 | 6 | 17 | 13 | 6 | 15 | 16 | 14 | 64 | 19 | 12 | 6 | 6 | 3 | 46 | 3 | 2 | | 1 | 6 | | | | | | | | | | | | | | | |
| | | | | 3 | 4 | 4 | 9 | 20 | 9 | 7 | 19 | 10 | 21 | 66 | 18 | 8 | 9 | 13 | 4 | 52 | 7 | 1 | 1 | 1 | 10 | | | | | | | | | | | | | | | |
| SAAR-PFALZ-KREIS dav.: Homburg Homburg | 1 | | 3 | 3 | 8 | 22 | 21 | 58 | 38 | 29 | 26 | 29 | 31 | 153 | 29 | 22 | 25 | 11 | 13 | 100 | 7 | 1 | 1 | 1 | 10 | | | | | | | | | | | | | | | |
| | | | | 1 | 2 | 8 | 7 | 18 | 14 | 9 | 10 | 19 | 17 | 69 | 20 | 10 | 9 | 3 | 8 | 50 | 3 | 1 | 1 | 1 | 6 | | | | | | | | | | | | | | | |
| KREIS ST. WENDEL dav.: St. Wendel St. Wendel | 1 | | 1 | 3 | 2 | 6 | 14 | 40 | 24 | 20 | 16 | 10 | 14 | 84 | 9 | 12 | 16 | 8 | 5 | 50 | 4 | | | | 4 | | | | | | | | | | | | | | | |
| | 3 | | | 2 | 6 | 14 | 23 | 46 | 21 | 25 | 12 | 14 | 13 | 85 | 11 | 16 | 18 | 15 | 12 | 72 | 6 | 1 | 1 | 1 | 9 | | | | | | | | | | | | | | | |
| | 3 | | | 1 | 3 | 10 | 12 | 27 | 11 | 15 | 7 | 7 | 5 | 45 | 5 | 7 | 10 | 7 | 8 | 37 | 3 | 1 | 1 | 5 | | | | | | | | | | | | | | | | |
| I N S G E S A M T Dagegen Vorjahr 1) | | | | | | | | | | | | | | | | | | | | | | | | | | | | | | | | | | | | | | | | |
| | 7 | 4 | 7 | 24 | 33 | 96 | 123 | 287 | 163 | 157 | 174 | 186 | 243 | 923 | 230 | 187 | 150 | 142 | 73 | 782 | 54 | 38 | 13 | 4 | 109 | | | | | | | | | | | | | | | |
| | 9 | 11 | 10 | 18 | 36 | 92 | 129 | 296 | 158 | 167 | 199 | 213 | 213 | 950 | 202 | 193 | 160 | 111 | 85 | 751 | 51 | 29 | 4 | 1 | 85 | | | | | | | | | | | | | | | |

1) Vorläufiges Ergebnis.

1.3.2. Grund- und Hauptschulen nach Kreisen, Schulaufsichtsbezirken und Schöler - Frequenz - Gruppen in den Klassenstufen 5 - 10

| Kreis / Schulaufsichts- bezirk | Klassen mit Schülern | | | | | | | | | | | | | | | | | | | | Klassen | | | | | | | | | | | | | | | | | | | | | | | | | | | | | | | | | | | | | | | | | | | | | | | | | | | | | | | | | | | | | | | | | | | | | | | | | | | | | | | | | | | | | | | | | | | | | | | | | | | | | | | | | | | | | | | | | | | | | | | | | | | | | | | | | | | | | | | | | | | | | | | | | | | | | | | | | | | | | | | | | | | | | | | | | | | | | | | | | | | | | | | | | | | | | | | | | | | | | | | | | | | | | | | | | | | | | | | | | | | | | | | | | | | | | | | | | | | | | | | | | | | | | | | | | | | | | | | | | | | | | | | | | | | | | | | | | | | | | | | | | | | | | | | | | | | | | | | | | | | | | | | | | | | | | | | | | | | | | | | | | | | | | | | | | | | | | | | | | | | | | | | | | | | | | | | | | | | | | | | | | | | | | | | | | | | | | | | | | | | | | | | | | | | | | | | | | | | | | | | | | | | | | | | | | | | | | | | | | | | | | | | | | | | | | | | | | | | | | | | | | | | | | | | | | | | | | | | | | | | | | | | | | | | | | | | | | | | | | | | | | | | | | | | | | | | | | | | | | | | | | | | | | | | | | | | | | | | | | | | | | | | | | | | | | | | | | | | | | | | | | | | | | | | | | | | | | | | | | | | | | | | | | | | | | | | | | | | | | | | | | | | | | | | | | | | | | | | | | | | | | | | | | | | | | | | | | | | | | | | | | | | | | | | | | | | | | | | | | | | | | | | | | | | | | | | | | | | | | | | | | | | | | | | | | | | | | | | | | | | | | | | | | | | | | | | | | | | | | | | | | | | | | | | | | | | | | | | | | | | | | | | | | | | | | | | | | | | | | | | | | | | | | | | | | | | | | | | | | | | | | | | | | | | | | | | | | | | | | | | | | | | | | | | | | | | | | | | | | | | | | | | | | | | | | | | | | | | | | | | | | | | | | | | | | | | | | | | | | | | | | | | | | | | | | | | | | | | | | | | | | | | | | | | | | | | | | | | | | | | | | | | | | | | | | | | | | | | | | | | | | | | | | | | | | | | | | | | | | | | | | | | | | | | | | | | | | | | | | | | | | | | | | | | | | | | | | | | | | | | | | | | | | | | | | | | | | | | | | | | | | | | | | | | | | | | | | | | | | | | | | | | | | | | | | | | | | | | | | | | | | | | | | | | | | | | | | | | | | | | | | | | | | | | | | | | | | | | | | | | | | | | | | | | | | | | | | | | | | | | | | | | | | | | | | | | | | | | | | | | | | | | | | | | | | | | | | | | | | | | | | | | | | | | | | | | | | | | | | | | | | | | | | | | | | | | | | | | | | | | | | | | | | | | | | | | | | | | | | | | | | | | | | | | | | | | | | | | | | | | | | | | | | | | | | | | | | | | | | | | | | | | | | | | | | | | | | | | | | | | | | | | | | | | | | | | | | | | | | | | | | | | | | | | | | | | | | | | | | | | | | | | | | | | | | | | | | | | | | | | | | | | | | | | | | | | | | | | | | | | | | | | | | | | | | | | | | | | | | | | | | | | | | | | | | | | | | | | | | | | | | | | | | | | | | | | | | | | | | | | | | | | | | | | | | | | | | | | | | | | | | | | | | | | | | | | |
|--|----------------------------|----|----|----|----|----|----|----|----|----|----|----|----|----|----|----|----|----|----|----|---------|----|----|----|----|----|----|----|----|----|----|----|----------------|--|--|--|--|--|--|--|--|--|--|--|--|--|--|--|--|--|--|--|--|--|--|--|--|--|--|--|--|--|--|--|--|--|--|--|--|--|--|--|--|--|--|--|--|--|--|--|--|--|--|--|--|--|--|--|--|--|--|--|--|--|--|--|--|--|--|--|--|--|--|--|--|--|--|--|--|--|--|--|--|--|--|--|--|--|--|--|--|--|--|--|--|--|--|--|--|--|--|--|--|--|--|--|--|--|--|--|--|--|--|--|--|--|--|--|--|--|--|--|--|--|--|--|--|--|--|--|--|--|--|--|--|--|--|--|--|--|--|--|--|--|--|--|--|--|--|--|--|--|--|--|--|--|--|--|--|--|--|--|--|--|--|--|--|--|--|--|--|--|--|--|--|--|--|--|--|--|--|--|--|--|--|--|--|--|--|--|--|--|--|--|--|--|--|--|--|--|--|--|--|--|--|--|--|--|--|--|--|--|--|--|--|--|--|--|--|--|--|--|--|--|--|--|--|--|--|--|--|--|--|--|--|--|--|--|--|--|--|--|--|--|--|--|--|--|--|--|--|--|--|--|--|--|--|--|--|--|--|--|--|--|--|--|--|--|--|--|--|--|--|--|--|--|--|--|--|--|--|--|--|--|--|--|--|--|--|--|--|--|--|--|--|--|--|--|--|--|--|--|--|--|--|--|--|--|--|--|--|--|--|--|--|--|--|--|--|--|--|--|--|--|--|--|--|--|--|--|--|--|--|--|--|--|--|--|--|--|--|--|--|--|--|--|--|--|--|--|--|--|--|--|--|--|--|--|--|--|--|--|--|--|--|--|--|--|--|--|--|--|--|--|--|--|--|--|--|--|--|--|--|--|--|--|--|--|--|--|--|--|--|--|--|--|--|--|--|--|--|--|--|--|--|--|--|--|--|--|--|--|--|--|--|--|--|--|--|--|--|--|--|--|--|--|--|--|--|--|--|--|--|--|--|--|--|--|--|--|--|--|--|--|--|--|--|--|--|--|--|--|--|--|--|--|--|--|--|--|--|--|--|--|--|--|--|--|--|--|--|--|--|--|--|--|--|--|--|--|--|--|--|--|--|--|--|--|--|--|--|--|--|--|--|--|--|--|--|--|--|--|--|--|--|--|--|--|--|--|--|--|--|--|--|--|--|--|--|--|--|--|--|--|--|--|--|--|--|--|--|--|--|--|--|--|--|--|--|--|--|--|--|--|--|--|--|--|--|--|--|--|--|--|--|--|--|--|--|--|--|--|--|--|--|--|--|--|--|--|--|--|--|--|--|--|--|--|--|--|--|--|--|--|--|--|--|--|--|--|--|--|--|--|--|--|--|--|--|--|--|--|--|--|--|--|--|--|--|--|--|--|--|--|--|--|--|--|--|--|--|--|--|--|--|--|--|--|--|--|--|--|--|--|--|--|--|--|--|--|--|--|--|--|--|--|--|--|--|--|--|--|--|--|--|--|--|--|--|--|--|--|--|--|--|--|--|--|--|--|--|--|--|--|--|--|--|--|--|--|--|--|--|--|--|--|--|--|--|--|--|--|--|--|--|--|--|--|--|--|--|--|--|--|--|--|--|--|--|--|--|--|--|--|--|--|--|--|--|--|--|--|--|--|--|--|--|--|--|--|--|--|--|--|--|--|--|--|--|--|--|--|--|--|--|--|--|--|--|--|--|--|--|--|--|--|--|--|--|--|--|--|--|--|--|--|--|--|--|--|--|--|--|--|--|--|--|--|--|--|--|--|--|--|--|--|--|--|--|--|--|--|--|--|--|--|--|--|--|--|--|--|--|--|--|--|--|--|--|--|--|--|--|--|--|--|--|--|--|--|--|--|--|--|--|--|--|--|--|--|--|--|--|--|--|--|--|--|--|--|--|--|--|--|--|--|--|--|--|--|--|--|--|--|--|--|--|--|--|--|--|--|--|--|--|--|--|--|--|--|--|--|--|--|--|--|--|--|--|--|--|--|--|--|--|--|--|--|--|--|--|--|--|--|--|--|--|--|--|--|--|--|--|--|--|--|--|--|--|--|--|--|--|--|--|--|--|--|--|--|--|--|--|--|--|--|--|--|--|--|--|--|--|--|--|--|--|--|--|--|--|--|--|--|--|--|--|--|--|--|--|--|--|--|--|--|--|--|--|--|--|--|--|--|--|--|--|--|--|--|--|--|--|--|--|--|--|--|--|--|--|--|--|--|--|--|--|--|--|--|--|--|--|--|--|--|--|--|--|--|--|--|--|--|--|--|--|--|--|--|--|--|--|--|--|--|--|--|--|--|--|--|--|--|--|--|--|--|--|--|--|--|--|--|--|--|--|--|--|--|--|--|--|--|--|--|--|--|--|--|--|--|--|--|--|--|--|--|--|--|--|--|--|--|--|--|--|--|--|--|--|--|--|--|--|--|--|--|--|--|--|--|--|--|--|--|--|--|--|--|--|--|--|--|--|--|--|--|--|--|--|--|--|--|--|--|--|--|--|--|--|--|--|--|--|--|--|--|--|--|--|--|--|--|--|--|--|--|--|--|--|--|--|--|--|--|--|--|--|--|--|--|--|--|--|--|--|--|--|--|--|--|--|--|--|--|--|--|--|--|--|--|--|--|--|--|--|--|--|--|--|--|--|--|--|--|--|--|--|--|--|--|--|--|--|--|--|--|--|--|--|--|--|--|--|--|--|--|--|--|--|--|--|--|--|--|--|--|--|--|--|--|--|--|--|--|--|--|--|--|--|--|--|--|--|--|--|--|--|--|--|--|--|--|--|--|--|--|--|--|--|--|--|--|--|--|--|--|--|--|--|--|--|--|--|--|--|--|--|--|--|--|--|--|--|--|--|--|--|--|--|--|--|--|--|--|--|--|--|--|--|--|--|--|--|--|--|--|--|--|--|--|--|--|--|--|--|--|--|--|--|--|--|--|--|--|--|--|--|--|--|--|--|--|--|--|--|--|--|--|--|--|--|--|--|--|--|--|--|--|--|--|--|--|--|--|--|--|--|--|--|--|--|--|--|--|--|--|--|--|--|--|--|--|--|--|--|--|--|--|--|--|--|--|--|--|--|--|--|--|--|--|--|--|--|--|--|--|--|--|--|--|--|--|--|--|--|--|--|--|--|--|--|--|--|--|--|--|--|--|--|--|
| | un- ter 10 | 10 | 11 | 12 | 13 | 14 | 15 | 16 | 17 | 18 | 19 | 20 | 21 | 22 | 23 | 24 | 25 | 26 | 27 | 28 | 29 | 30 | 31 | 32 | 33 | 34 | 35 | 36 | 37 | 38 | 39 | 40 | Ins- gesamt | | | | | | | | | | | | | | | | | | | | | | | | | | | | | | | | | | | | | | | | | | | | | | | | | | | | | | | | | | | | | | | | | | | | | | | | | | | | | | | | | | | | | | | | | | | | | | | | | | | | | | | | | | | | | | | | | | | | | | | | | | | | | | | | | | | | | | | | | | | | | | | | | | | | | | | | | | | | | | | | | | | | | | | | | | | | | | | | | | | | | | | | | | | | | | | | | | | | | | | | | | | | | | | | | | | | | | | | | | | | | | | | | | | | | | | | | | | | | | | | | | | | | | | | | | | | | | | | | | | | | | | | | | | | | | | | | | | | | | | | | | | | | | | | | | | | | | | | | | | | | | | | | | | | | | | | | | | | | | | | | | | | | | | | | | | | | | | | | | | | | | | | | | | | | | | | | | | | | | | | | | | | | | | | | | | | | | | | | | | | | | | | | | | | | | | | | | | | | | | | | | | | | | | | | | | | | | | | | | | | | | | | | | | | | | | | | | | | | | | | | | | | | | | | | | | | | | | | | | | | | | | | | | | | | | | | | | | | | | | | | | | | | | | | | | | | | | | | | | | | | | | | | | | | | | | | | | | | | | | | | | | | | | | | | | | | | | | | | | | | | | | | | | | | | | | | | | | | | | | | | | | | | | | | | | | | | | | | | | | | | | | | | | | | | | | | | | | | | | | | | | | | | | | | | | | | | | | | | | | | | | | | | | | | | | | | | | | | | | | | | | | | | | | | | | | | | | | | | | | | | | | | | | | | | | | | | | | | | | | | | | | | | | | | | | | | | | | | | | | | | | | | | | | | | | | | | | | | | | | | | | | | | | | | | | | | | | | | | | | | | | | | | | | | | | | | | | | | | | | | | | | | | | | | | | | | | | | | | | | | | | | | | | | | | | | | | | | | | | | | | | | | | | | | | | | | | | | | | | | | | | | | | | | | | | | | | | | | | | | | | | | | | | | | | | | | | | | | | | | | | | | | | | | | | | | | | | | | | | | | | | | | | | | | | | | | | | | | | | | | | | | | | | | | | | | | | | | | | | | | | | | | | | | | | | | | | | | | | | | | | | | | | | | | | | | | | | | | | | | | | | | | | | | | | | | | | | | | | | | | | | | | | | | | | | | | | | | | | | | | | | | | | | | | | | | | | | | | | | | | | | | | | | | | | | | | | | | | | | | | | | | | | | | | | | | | | | | | | | | | | | | | | | | | | | | | | | | | | | | | | | | | | | | | | | | | | | | | | | | | | | | | | | | | | | | | | | | | | | | | | | | | | | | | | | | | | | | | | | | | | | | | | | | | | | | | | | | | | | | | | | | | | | | | | | | | | | | | | | | | | | | | | | | | | | | | | | | | | | | | | | | | | | | | | | | | | | | | | | | | | | | | | | | | | | | | | | | | | | | | | | | | | | | | | | | | | | | | | | | | | | | | | | | | | | | | | | | | | | | | | | | | | | | | | | | | | | | | | | | | | | | | | | | | | | | | | | | | | | | | | | | | | | | | | | | | | | | | | | | | | | | | | | | | | | | | | | | | | | | | | | | | | | | | | | | | | | | | | | | | | | | | | | | | | | | | | | | | | | | |
| STADTVERBAND SAARBRÜCKEN dav.: Saarbrücken Stadt I Saarbrücken Stadt II Saarbrücken Stadtverb.I Saarbrücken Stadtverb.II | 3 | 2 | 1 | 4 | 5 | 2 | 8 | 22 | 10 | 7 | 12 | 23 | 12 | 64 | 19 | 21 | 16 | 13 | 12 | 81 | 8 | 7 | 2 | 4 | 1 | 22 | | | | | | | | | | | | | | | | | | | | | | | | | | | | | | | | | | | | | | | | | | | | | | | | | | | | | | | | | | | | | | | | | | | | | | | | | | | | | | | | | | | | | | | | | | | | | | | | | | | | | | | | | | | | | | | | | | | | | | | | | | | | | | | | | | | | | | | | | | | | | | | | | | | | | | | | | | | | | | | | | | | | | | | | | | | | | | | | | | | | | | | | | | | | | | | | | | | | | | | | | | | | | | | | | | | | | | | | | | | | | | | | | | | | | | | | | | | | | | | | | | | | | | | | | | | | | | | | | | | | | | | | | | | | | | | | | | | | | | | | | | | | | | | | | | | | | | | | | | | | | | | | | | | | | | | | | | | | | | | | | | | | | | | | | | | | | | | | | | | | | | | | | | | | | | | | | | | | | | | | | | | | | | | | | | | | | | | | | | | | | | | | | | | | | | | | | | | | | | | | | | | | | | | | | | | | | | | | | | | | | | | | | | | | | | | | | | | | | | | | | | | | | | | | | | | | | | | | | | | | | | | | | | | | | | | | | | | | | | | | | | | | | | | | | | | | | | | | | | | | | | | | | | | | | | | | | | | | | | | | | | | | | | | | | | | | | | | | | | | | | | | | | | | | | | | | | | | | | | | | | | | | | | | | | | | | | | | | | | | | | | | | | | | | | | | | | | | | | | | | | | | | | | | | | | | | | | | | | | | | | | | | | | | | | | | | | | | | | | | | | | | | | | | | | | | | | | | | | | | | | | | | | | | | | | | | | | | | | | | | | | | | | | | | | | | | | | | | | | | | | | | | | | | | | | | | | | | | | | | | | | | | | | | | | | | | | | | | | | | | | | | | | | | | | | | | | | | | | | | | | | | | | | | | | | | | | | | | | | | | | | | | | | | | | | | | | | | | | | | | | | | | | | | | | | | | | | | | | | | | | | | | | | | | | | | | | | | | | | | | | | | | | | | | | | | | | | | | | | | | | | | | | | | | | | | | | | | | | | | | | | | | | | | | | | | | | | | | | | | | | | | | | | | | | | | | | | | | | | | | | | | | | | | | | | | | | | | | | | | | | | | | | | | | | | | | | | | | | | | | | | | | | | | | | | | | | | | | | | | | | | | | | | | | | | | | | | | | | | | | | | | | | | | | | | | | | | | | | | | | | | | | | | | | | | | | | | | | | | | | | | | | | | | | | | | | | | | | | | | | | | | | | | | | | | | | | | | | | | | | | | | | | | | | | | | | | | | | | | | | | | | | | | | | | | | | | | | | | | | | | | | | | | | | | | | | | | | | | | | | | | | | | | | | | | | | | | | | | | | | | | | | | | | | | | | | | | | | | | | | | | | | | | | | | | | | | | | | | | | | | | | | | | | | | | | | | | | | | | | | | | | | | | | | | | | | | | | | | | | | | | | | | | | | | | | | | | | | | | | | | | | | | | | | | | | | | | | | | | | | | | | | | | | | | | | | | | | | | | | | | | | | | | | | | | | | | | | | | | | | | | | | | | | | | | | | | | | | | | | | | | | | | | | | | | | | | | | | | | | | | | | | | | | | | | | | | | | | | | | | | | | | | | | | | | | | | | | | | | | | | | | | | | |

1.4. Schüler je Klasse der Grund- und Hauptschulen nach Klassenstufen in den Kreisen und Schulaufsichtsbezirken

| K R E I S / S c h u l a u f s i c h t s - b e z i r k | K l a s s e n s t u f e | | | | | | | | | | | Insgesamt 1 - 10 |
|--|--------------------------------------|--------------------------------------|--------------------------------------|--------------------------------------|--------------------------------------|--------------------------------------|--------------------------------------|--------------------------------------|--------------------------------------|--------------------------------------|--------------------------------------|--------------------------------------|
| | 1 | 2 | 3 | 4 | 1 - 4 zusammen | 5 | 6 | 7 | 8 | 9 | 10 | |
| STADTVERBAND SAARBRÜCKEN dav.: Saarbrücken Stadt I Saarbrücken Stadt II Saarbrücken Stadtverband I Saarbrücken Stadtverband II | 19,4 20,5 19,0 18,9 19,5 | 19,8 19,1 21,1 19,5 19,4 | 20,0 20,9 20,2 18,8 20,4 | 20,3 20,8 21,2 19,9 19,5 | 19,9 20,3 20,3 19,3 19,7 | 21,2 18,0 20,7 21,3 23,6 | 21,5 21,4 22,9 18,0 23,5 | 21,5 22,0 23,0 21,3 20,1 | 20,1 22,6 20,3 19,9 18,5 | 18,4 16,8 20,5 18,3 17,9 | 25,5 29,0 21,4 22,0 20,8 | 20,0 20,3 20,5 19,4 20,0 |
| KREIS MERZIG-WADERN dav.: Merzig I Merzig II | 19,4 20,3 18,7 | 20,2 20,8 19,7 | 18,9 19,5 18,4 | 19,3 19,3 19,2 | 19,4 20,0 18,9 | 22,7 19,3 24,4 | 22,0 17,9 25,3 | 21,3 19,9 22,7 | 22,7 21,7 23,7 | 20,9 19,7 22,0 | 18,0 19,0 17,0 | 21,7 19,7 23,4 |
| KREIS NEUNKIRCHEN dav.: Neunkirchen I Neunkirchen II | 20,9 21,0 20,8 | 20,6 21,6 19,4 | 20,6 21,3 19,8 | 20,3 20,9 19,7 | 20,6 21,2 19,9 | 22,0 23,0 20,8 | 23,8 24,0 23,4 | 21,3 21,0 21,7 | 19,4 20,4 18,1 | 19,3 21,2 17,2 | 16,3 16,0 17,0 | 21,1 21,8 20,1 |
| KREIS SAARLOUIS dav.: Saarlouis I Saarlouis II Saarlouis III | 19,0 18,9 19,0 19,0 19,0 | 20,3 21,2 19,9 19,8 | 19,9 19,7 19,6 20,3 | 20,1 20,6 19,2 20,2 | 19,8 20,1 18,4 19,8 | 20,2 20,9 20,7 18,8 | 21,6 21,1 22,1 22,0 | 21,8 22,4 22,3 20,4 | 21,4 20,1 24,3 20,9 | 19,9 19,5 20,4 19,9 | 22,4 24,2 20,0 16,0 | 21,1 21,0 21,9 20,3 |
| SAAR-PFALZ-KREIS dav.: Homburg I Homburg II | 19,2 19,9 18,6 | 18,8 19,9 18,0 | 18,2 19,2 17,5 | 19,3 19,1 19,4 | 18,9 19,5 18,4 | 19,9 21,1 18,5 | 19,5 20,8 17,8 | 20,6 20,5 20,8 | 19,3 20,4 17,9 | 19,0 18,8 19,2 | 20,0 20,3 20,0 | 19,6 20,3 18,9 |
| KREIS ST. WENDEL dav.: St. Wendel I St. Wendel II | 18,7 19,0 18,5 | 19,8 20,3 19,2 | 18,5 17,6 19,8 | 18,7 17,8 19,8 | 18,9 18,6 19,3 | 21,3 19,3 22,7 | 22,0 20,7 22,9 | 18,4 19,9 17,5 | 17,4 16,5 18,3 | 17,9 17,4 18,2 | 19,2 18,5 19,8 | 19,0 18,6 19,5 |
| I N S G E S A M T | 19,4 | 19,9 | 19,5 | 19,8 | 19,6 | 21,1 | 21,7 | 21,0 | 20,1 | 19,1 | 20,5 | 20,6 |
| Dagegen Vorjahr 1) | 19,4 | 19,5 | 19,5 | 19,4 | 19,4 | 20,6 | 20,0 | 20,5 | 19,9 | 19,3 | 17,6 | 20,0 |

1) Vorläufiges Ergebnis.

1.5. Klassen der Grund- und Hauptschulen nach Klassen - Frequenz - Gruppen ab Schuljahr 1975/76

| S c h u l j a h r | Klassen | davon mit einer Schülerzahl | | | | | | | |
|-------------------|---------|-----------------------------|---------|---------|---------|---------|---------|---------|-------------|
| | | bis 20 | 21 - 25 | 26 - 30 | 31 - 35 | 36 - 40 | 41 - 45 | 46 - 50 | 51 und mehr |
| | | A. Absolute Zahlen | | | | | | | |
| 1975/76 | 4024 | 114 | 792 | 1671 | 1135 | 292 | 20 | | |
| 1976/77 | 3926 | 126 | 813 | 1718 | 1015 | 245 | 9 | | |
| 1977/78 | 3856 | 221 | 1017 | 1684 | 823 | 111 | | | |
| 1978/79 | 3739 | 366 | 1279 | 1416 | 627 | 51 | | | |
| 1979/80 | 3597 | 571 | 1431 | 1246 | 335 | 14 | | | |
| 1980/81 | 3458 | 788 | 1480 | 1013 | 190 | 7 | | | |
| 1981/82 | 3343 | 982 | 1491 | 757 | 112 | 1 | | | |
| 1982/83 | 3233 | 1197 | 1375 | 593 | 68 | | | | |
| 1983/84 | 3118 | 1317 | 1217 | 518 | 66 | | | | |
| 1984/85 | 3050 | 1442 | 1124 | 439 | 45 | | | | |
| 1985/86 | 3072 | 1697 | 1091 | 279 | 5 | | | | |
| 1986/87 | 2980 | 1681 | 1043 | 251 | 5 | | | | |
| 1987/88 | 2925 | 1656 | 1028 | 237 | 4 | | | | |
| 1988/89 | 2915 | 1693 | 1027 | 190 | 5 | | | | |
| 1989/90 | 2883 | 1687 | 1015 | 179 | 2 | | | | |
| 1990/91 | 2850 | 1585 | 1036 | 225 | 4 | | | | |
| B. in % | | | | | | | | | |
| 1975/76 | 100 | 2,8 | 19,7 | 41,5 | 28,2 | 7,3 | 0,5 | | |
| 1976/77 | 100 | 3,2 | 20,7 | 43,8 | 25,9 | 6,2 | 0,2 | | |
| 1977/78 | 100 | 5,7 | 26,4 | 43,7 | 21,3 | 2,9 | | | |
| 1978/79 | 100 | 9,8 | 34,2 | 37,9 | 16,8 | 1,4 | | | |
| 1979/80 | 100 | 15,9 | 39,8 | 34,6 | 9,3 | 0,4 | | | |
| 1980/81 | 100 | 22,2 | 42,8 | 29,3 | 5,5 | 0,2 | | | |
| 1981/82 | 100 | 29,4 | 44,6 | 22,6 | 3,4 | | | | |
| 1982/83 | 100 | 37,0 | 42,5 | 18,3 | 2,1 | | | | |
| 1983/84 | 100 | 42,2 | 39,0 | 16,6 | 2,1 | | | | |
| 1984/85 | 100 | 47,3 | 36,9 | 14,4 | 1,5 | | | | |
| 1985/86 | 100 | 55,2 | 35,5 | 9,1 | 0,2 | | | | |
| 1986/87 | 100 | 56,4 | 35,0 | 8,4 | 0,2 | | | | |
| 1987/88 | 100 | 56,6 | 35,1 | 8,1 | 0,1 | | | | |
| 1988/89 | 100 | 58,1 | 35,2 | 6,5 | 0,2 | | | | |
| 1989/90 | 100 | 58,5 | 35,2 | 6,2 | 0,1 | | | | |
| 1990/91 | 100 | 55,6 | 36,4 | 7,9 | 0,1 | | | | |

1.6. Deutsche und ausländische Schüler an Grund- und Hauptschulen nach Kreisen, Schulaufsichtsbezirken und Staatsangehörigkeit

| K r e i s / S c h u l a u f s i c h t s - b e z i r k | Schüler insgesamt | darunter: ausländische Schüler | | | | | | | | | | | | | |
|--|---------------------------------------|----------------------------------|-------------------------------------|------------------------|--------------------------------|-------------------------|-----------------------|-------------|--------------------------------|----------------------------|-----------------------------|-----------------------|---------|-------------|-------------------|
| | | zusammen | | Europa | | | | | | | Afrika | Asien | Amerika | Australien | ohne Angaben2) |
| | | absolut | in % | Griechen- land | Italien | Jugos- lawien | Portugal | Spanien | Türkei | Sonstige Länder 1) | | | | | |
| | | | | | | | | | | | | | | | |
| STADTVERBAND SAARBRÜCKEN dav.: Saarbrücken Stadt I Saarbrücken Stadt II Saarbrücken Stadtverband I Saarbrücken Stadtverband II | 16520 3910 4047 4530 4033 | 1860 439 538 597 277 | 11,3 11,2 13,3 13,2 6,9 | 11 6 2 2 1 | 644 163 247 186 68 | 24 12 8 2 2 | 8 2 4 1 1 | 3 | 683 106 155 326 96 | 84 26 38 10 10 | 240 68 32 70 70 | 8 4 2 2 2 | | 3 1 2 | |
| KREIS MERZIG-WADERN dav.: Merzig I Merzig II | 6590 2929 3661 | 496 279 217 | 7,5 9,5 5,9 | | 115 57 58 | 27 6 21 | 5 5 2 | 7 5 2 | 149 82 67 | 3 2 1 | 97 53 44 | | | | |
| KREIS NEUNKIRCHEN dav.: Neunkirchen I Neunkirchen II | 7728 4317 3411 | 620 421 199 | 8,0 9,8 5,8 | 15 9 6 | 250 214 36 | 22 10 12 | 1 1 | | 202 102 100 | 14 13 1 | 63 48 15 | 4 2 2 | | 3 3 3 | |
| KREIS SAARLOUIS dav.: Saarlouis I Saarlouis II Saarlouis III | 12043 4546 3610 3887 | 1188 451 392 347 | 9,9 9,9 10,9 8,9 | 3 1 2 | 475 217 139 119 | 53 26 15 12 | 8 5 3 | | 357 97 154 106 | 9 5 4 4 | 170 55 45 70 | 1 1 1 | | 6 1 5 | |
| SAAR-PFALZ-KREIS dav.: Homburg I Homburg II | 7927 3791 4136 | 612 312 300 | 7,7 8,2 7,3 | 17 17 | 159 37 122 | 17 10 7 | | 4 | 212 127 85 | 34 12 22 | 77 50 27 | 13 9 4 | | 5 3 2 | |
| KREIS ST. HEINDEL dav.: St. Heindel I St. Heindel II | 5874 2915 2959 | 212 107 106 | 3,6 3,7 3,6 | 2 2 | 22 20 2 | 17 8 9 | | 1 | 83 43 40 | 5 1 4 | 34 20 14 | 2 2 1 | | 1 1 | |
| I N S G E S A M T | 56682 | 4988 | 8,8 | 48 | 1665 | 160 | 22 | 14 | 1686 | 149 | 681 | 27 | | 18 | |
| Dagegen Vorjahr 3) | 56473 | 4771 | 8,4 | 42 | 1788 | 125 | 19 | 15 | 1636 | 147 | 530 | 36 | | 6 | |

1) Darunter 106 Franzosen. - 2)Einschl. Staatenlose. - 3)Vorläufiges Ergebnis.

1.7. Grund- und Hauptschulen nach Kreisen, Schulaufsichtsbezirken und Klassenstufen

| Kreis / Schulaufsichts- bezirk | Klassenstufe 1 - 4 | | | | | | | | | | Klassenstufe 5 - 10 | | | | | | | | | | Insgesamt | | | | | | | | | | | |
|--|--------------------|-----|-------|-----|-------|-----|-------|-----|----------------|--------|---------------------|------|------|------|------|------|------|------|------|------|-----------|-----|---------|-----------------|--------------|------|--------|------|-------|-------|------|------|
| | 1 | | 2 | | 3 | | 4 | | 1 - 4 zusammen | | 5 | | 6 | | 7 | | 8 | | 9 | | | 10 | | 5 - 10 zusammen | | | | | | | | |
| | Sch. | Kl. | Sch. | Kl. | Sch. | Kl. | Sch. | Kl. | Schüler | | Schü- ler | Sch. | Kl. | Sch. | Kl. | Sch. | Kl. | Sch. | Kl. | Sch. | | Kl. | Schüler | | Schü- ler | | | | | | | |
| | | | | | | | | | zus. | weibl. | | | | | | | | | | | | | zus. | weibl. | | zus. | weibl. | | | | | |
| STADTVERBAND SAARBRÜCKEN dav.: Saarbrücken Stadt II Saarbrücken Stadt I Saarbrücken Stadtverband I Saarbrücken Stadtverband II | 3125 | 161 | 3260 | 165 | 3098 | 155 | 3107 | 153 | 12590 | 6173 | 634 | 19,9 | 656 | 31 | 775 | 36 | 837 | 39 | 785 | 39 | 826 | 45 | 51 | 2 | 3930 | 1834 | 192 | 20,5 | 16520 | 8007 | 826 | 20,0 |
| | 778 | 38 | 804 | 42 | 731 | 35 | 707 | 34 | 3020 | 1497 | 149 | 20,3 | 126 | 7 | 171 | 8 | 198 | 9 | 181 | 8 | 185 | 11 | 29 | 1 | 890 | 404 | 44 | 20,2 | 3910 | 1901 | 193 | 20,3 |
| | 816 | 43 | 802 | 38 | 786 | 39 | 764 | 36 | 3168 | 1556 | 156 | 20,3 | 145 | 7 | 183 | 8 | 184 | 8 | 162 | 8 | 205 | 10 | | | 879 | 422 | 41 | 21,4 | 4047 | 1978 | 197 | 20,5 |
| | 811 | 43 | 877 | 45 | 847 | 45 | 914 | 46 | 3449 | 1692 | 179 | 19,3 | 149 | 7 | 162 | 9 | 234 | 11 | 239 | 12 | 275 | 15 | 22 | 1 | 1081 | 509 | 55 | 19,7 | 4530 | 2201 | 234 | 19,4 |
| | 720 | 37 | 777 | 40 | 734 | 36 | 722 | 37 | 2953 | 1428 | 150 | 19,7 | 236 | 10 | 259 | 11 | 221 | 11 | 203 | 11 | 161 | 9 | | | 1080 | 499 | 52 | 20,8 | 4033 | 1927 | 202 | 20,0 |
| KREIS MERZIG-WÄDERN dav.: Merzig II Merzig | 1126 | 58 | 1091 | 54 | 1152 | 61 | 1136 | 59 | 4505 | 2215 | 232 | 19,4 | 395 | 17 | 398 | 18 | 378 | 18 | 402 | 18 | 440 | 21 | 72 | 4 | 2085 | 969 | 96 | 21,7 | 6590 | 3184 | 328 | 20,1 |
| | 529 | 26 | 521 | 25 | 508 | 26 | 503 | 26 | 2061 | 1010 | 103 | 20,0 | 102 | 5 | 145 | 8 | 174 | 9 | 189 | 9 | 220 | 11 | 38 | 2 | 868 | 376 | 44 | 19,7 | 2929 | 1386 | 147 | 19,9 |
| | 597 | 32 | 570 | 29 | 644 | 35 | 633 | 33 | 2444 | 1205 | 129 | 18,9 | 293 | 12 | 253 | 10 | 204 | 9 | 213 | 9 | 220 | 10 | 34 | 2 | 1217 | 593 | 52 | 23,4 | 3661 | 1798 | 181 | 20,2 |
| KREIS NEUNKIRCHEN dav.: Neunkirchen II Neunkirchen | 1400 | 67 | 1400 | 68 | 1419 | 69 | 1424 | 70 | 5643 | 2692 | 274 | 20,6 | 463 | 21 | 475 | 20 | 362 | 17 | 369 | 19 | 367 | 19 | 49 | 3 | 2085 | 969 | 99 | 21,1 | 7728 | 3661 | 373 | 20,7 |
| | 755 | 36 | 779 | 36 | 767 | 36 | 774 | 37 | 3075 | 1457 | 145 | 21,2 | 276 | 12 | 288 | 12 | 210 | 10 | 224 | 11 | 212 | 10 | 32 | 2 | 1242 | 585 | 57 | 21,8 | 4317 | 2042 | 202 | 21,4 |
| | 645 | 31 | 621 | 32 | 652 | 33 | 650 | 33 | 2568 | 1235 | 129 | 19,9 | 187 | 9 | 187 | 8 | 152 | 7 | 145 | 8 | 155 | 9 | 17 | 1 | 843 | 384 | 42 | 20,1 | 3411 | 1619 | 171 | 19,9 |
| KREIS SAARLOUIS dav.: Saarlouis II Saarlouis III Saarlouis | 2047 | 108 | 2168 | 107 | 2106 | 106 | 2206 | 110 | 8527 | 4110 | 431 | 19,8 | 687 | 34 | 671 | 31 | 720 | 33 | 685 | 32 | 596 | 30 | 157 | 7 | 3516 | 1605 | 167 | 21,1 | 12043 | 5715 | 598 | 20,1 |
| | 698 | 37 | 741 | 35 | 767 | 39 | 805 | 39 | 3011 | 1426 | 150 | 20,1 | 292 | 14 | 274 | 13 | 313 | 14 | 282 | 14 | 253 | 13 | 121 | 5 | 1535 | 714 | 73 | 21,0 | 4546 | 2140 | 223 | 20,4 |
| | 646 | 34 | 637 | 32 | 648 | 33 | 652 | 34 | 2583 | 1286 | 133 | 19,4 | 207 | 10 | 199 | 9 | 223 | 10 | 194 | 8 | 184 | 9 | 20 | 1 | 1027 | 462 | 47 | 21,9 | 3610 | 1748 | 180 | 20,1 |
| SAAR-PFALZ-KREIS dav.: Homburg II Homburg | 703 | 37 | 790 | 40 | 691 | 34 | 749 | 37 | 2933 | 1398 | 148 | 19,8 | 188 | 10 | 198 | 9 | 184 | 9 | 209 | 10 | 159 | 8 | 16 | 1 | 954 | 429 | 47 | 20,3 | 3887 | 1827 | 195 | 19,9 |
| | 1556 | 81 | 1525 | 81 | 1513 | 83 | 1486 | 77 | 6080 | 2881 | 322 | 18,9 | 359 | 18 | 389 | 20 | 351 | 17 | 367 | 19 | 361 | 19 | 20 | 1 | 1847 | 790 | 94 | 19,6 | 7927 | 3671 | 416 | 19,1 |
| | 718 | 36 | 715 | 36 | 710 | 37 | 651 | 34 | 2794 | 1277 | 143 | 19,5 | 211 | 10 | 229 | 11 | 164 | 8 | 224 | 11 | 169 | 9 | | | 997 | 419 | 49 | 20,3 | 3791 | 1696 | 192 | 19,7 |
| KREIS ST. WENDEL dav.: St. Wendel II St. Wendel | 838 | 45 | 810 | 45 | 803 | 46 | 835 | 43 | 3286 | 1604 | 179 | 18,4 | 148 | 8 | 160 | 9 | 187 | 9 | 143 | 8 | 192 | 10 | 20 | 1 | 850 | 371 | 45 | 18,9 | 4136 | 1975 | 224 | 18,5 |
| | 1011 | 54 | 989 | 50 | 1038 | 56 | 1028 | 55 | 4066 | 1983 | 215 | 18,9 | 362 | 17 | 374 | 17 | 349 | 19 | 366 | 21 | 357 | 20 | | | 1808 | 838 | 94 | 19,2 | 5874 | 2821 | 309 | 19,0 |
| | 531 | 28 | 547 | 27 | 563 | 32 | 533 | 30 | 2174 | 1056 | 117 | 18,6 | 135 | 7 | 145 | 7 | 139 | 7 | 165 | 10 | 157 | 9 | | | 741 | 333 | 40 | 18,5 | 2915 | 1389 | 157 | 18,6 |
| INSGESAMT | 480 | 26 | 442 | 23 | 475 | 24 | 495 | 25 | 1892 | 927 | 98 | 19,3 | 227 | 10 | 229 | 10 | 210 | 12 | 201 | 11 | 200 | 11 | | | 1067 | 505 | 54 | 19,8 | 2959 | 1432 | 152 | 19,5 |
| | 10265 | 529 | 10433 | 525 | 10326 | 530 | 10387 | 524 | 41411 | 20054 | 2108 | 19,6 | 2922 | 138 | 3082 | 142 | 2997 | 143 | 2974 | 148 | 2947 | 154 | 349 | 17 | 15271 | 7005 | 742 | 20,6 | 56682 | 27059 | 2850 | 19,9 |
| | 10286 | 531 | 10264 | 526 | 10194 | 524 | 9914 | 510 | 40658 | 19780 | 2091 | 19,4 | 2800 | 136 | 3295 | 165 | 2938 | 143 | 3030 | 152 | 3452 | 179 | 300 | 17 | 15815 | 7241 | 792 | 20,0 | 56473 | 27021 | 2883 | 19,6 |
| Dagegen Vorjahr 1) | | | | | | | | | | | | | | | | | | | | | | | | | | | | | | | | |

Dagegen Vorjahr 1)

1) Vorläufiges Ergebnis.

1.7.1. Grund- und Hauptschulen nach Schullaufsichtsbezirken, Schulstandorten und Klassenstufen

| Schullaufsichts- bezirk | Klassenstufe 1-4 | | | | | | | | | | Klassenstufe 5-10 | | | | | | | | | | Insgesamt | | | | | | | | | | | | | | | | | | | | | | | | | | | | | | | | | | | | | | | | | | | | | | | | | | | | | | | | | | | | | | | | | | | | | | | | | | | | | | | | | | | | | | | | | | | | | | | | | | | | | | | | | | | | | | | | | | | | | | | | | | | | | | | | | | | | | | | | | | | | | | | | | | | | | | | | | | | | | | | | | | | | | | | | | | | | | | | | | | | | | | | | | | | | | | | | | | | | | | | | | | | | | | | | | | | | | | | | | | | | | | | | | | | | | | | | | | | | | | | | | | | | | | | | | | | | | |
|----------------------------|------------------|-----|------|-----|------|-----|------|-----|--------------|---------|-------------------|-----|------|-----|------|-----|------|-----|------|-----|-----------|------|-----|---------------|---------|--------------------------------|--------------------------------|--------------------------------|--------------------------------|--------------------------------|--------------------------------|--------------------------------|--------------------------------|--------------------------------|--------------------------------|--------------------------------|--------------------------------|--------------------------------|--------------------------------|--------------------------------|--------------------------------|--------------------------------|--------------------------------|--------------------------------|--------------------------------|--------------------------------|--------------------------------|--------------------------------|--------------------------------|--------------------------------|--------------------------------|--------------------------------|--------------------------------|--------------------------------|--------------------------------|--------------------------------|--------------------------------|--------------------------------|--------------------------------|--------------------------------|--------------------------------|--------------------------------|--------------------------------|--------------------------------|--------------------------------|--------------------------------|--------------------------------|--------------------------------|--------------------------------|--------------------------------|--------------------------------|--------------------------------|--------------------------------|--------------------------------|--------------------------------|--------------------------------|--------------------------------|--------------------------------|--------------------------------|--------------------------------|--------------------------------|--------------------------------|--------------------------------|--------------------------------|--------------------------------|--------------------------------|--------------------------------|--------------------------------|--------------------------------|--------------------------------|--------------------------------|--------------------------------|--------------------------------|--------------------------------|--------------------------------|--------------------------------|--------------------------------|--------------------------------|--------------------------------|--------------------------------|--------------------------------|--------------------------------|--------------------------------|--------------------------------|--------------------------------|--------------------------------|--------------------------------|--------------------------------|--------------------------------|--------------------------------|--------------------------------|--------------------------------|--------------------------------|--------------------------------|--------------------------------|--------------------------------|--------------------------------|--------------------------------|--------------------------------|--------------------------------|--------------------------------|--------------------------------|--------------------------------|--------------------------------|--------------------------------|--------------------------------|--------------------------------|--------------------------------|--------------------------------|--------------------------------|--------------------------------|--------------------------------|--------------------------------|--------------------------------|--------------------------------|--------------------------------|--------------------------------|--------------------------------|--------------------------------|--------------------------------|--------------------------------|--------------------------------|--------------------------------|--------------------------------|--------------------------------|--------------------------------|--------------------------------|--------------------------------|--------------------------------|--------------------------------|--------------------------------|--------------------------------|--------------------------------|--------------------------------|--------------------------------|--------------------------------|--------------------------------|--------------------------------|--------------------------------|--------------------------------|--------------------------------|--------------------------------|--------------------------------|--------------------------------|--------------------------------|--------------------------------|--------------------------------|--------------------------------|--------------------------------|--------------------------------|--------------------------------|--------------------------------|--------------------------------|--------------------------------|--------------------------------|--------------------------------|--------------------------------|--------------------------------|--------------------------------|--------------------------------|--------------------------------|--------------------------------|--------------------------------|--------------------------------|--------------------------------|--------------------------------|--------------------------------|--------------------------------|--------------------------------|--------------------------------|--------------------------------|--------------------------------|--------------------------------|--------------------------------|--------------------------------|--------------------------------|--------------------------------|--------------------------------|--------------------------------|--------------------------------|--------------------------------|--------------------------------|--------------------------------|--------------------------------|--------------------------------|--------------------------------|--------------------------------|--------------------------------|--------------------------------|--------------------------------|--------------------------------|--------------------------------|--------------------------------|--------------------------------|--------------------------------|--------------------------------|--------------------------------|--------------------------------|--------------------------------|--------------------------------|--------------------------------|--------------------------------|--------------------------------|--------------------------------|--------------------------------|--------------------------------|--------------------------------|--------------------------------|--------------------------------|--------------------------------|--------------------------------|--------------------------------|--------------------------------|--------------------------------|--------------------------------|--------------------------------|--------------------------------|--------------------------------|--------------------------------|--------------------------------|--------------------------------|--------------------------------|--------------------------------|--------------------------------|--------------------------------|--------------------------------|--------------------------------|--------------------------------|--------------------------------|--------------------------------|--------------------------------|--------------------------------|--------------------------------|--------------------------------|--------------------------------|--------------------------------|--------------------------------|--------------------------------|--------------------------------|--------------------------------|--------------------------------|--------------------------------|--------------------------------|--------------------------------|--------------------------------|--------------------------------|--------------------------------|--------------------------------|--------------------------------|--------------------------------|--------------------------------|--------------------------------|--------------------------------|--------------------------------|
| | 1 | | 2 | | 3 | | 4 | | 1-4 zusammen | | 5 | | 6 | | 7 | | 8 | | 9 | | | 10 | | 5-10 zusammen | | | | | | | | | | | | | | | | | | | | | | | | | | | | | | | | | | | | | | | | | | | | | | | | | | | | | | | | | | | | | | | | | | | | | | | | | | | | | | | | | | | | | | | | | | | | | | | | | | | | | | | | | | | | | | | | | | | | | | | | | | | | | | | | | | | | | | | | | | | | | | | | | | | | | | | | | | | | | | | | | | | | | | | | | | | | | | | | | | | | | | | | | | | | | | | | | | | | | | | | | | | | | | | | | | | | | | | | | | | | | | | | | | | | | | | | | | | | | | | | | | | | | | | | | | |
| | Sch. | Kl. | Sch. | Kl. | Sch. | Kl. | Sch. | Kl. | Schüler | Schüler | Sch. | Kl. | Sch. | Kl. | Sch. | Kl. | Sch. | Kl. | Sch. | Kl. | | Sch. | Kl. | Schüler | Schüler | | | | | | | | | | | | | | | | | | | | | | | | | | | | | | | | | | | | | | | | | | | | | | | | | | | | | | | | | | | | | | | | | | | | | | | | | | | | | | | | | | | | | | | | | | | | | | | | | | | | | | | | | | | | | | | | | | | | | | | | | | | | | | | | | | | | | | | | | | | | | | | | | | | | | | | | | | | | | | | | | | | | | | | | | | | | | | | | | | | | | | | | | | | | | | | | | | | | | | | | | | | | | | | | | | | | | | | | | | | | | | | | | | | | | | | | | | | | | | | | | | | | | | | | | |
| | | | | | | | | | | | | | | | | | | | | | | | | | | Klas- sen je weibl. zus. | Klas- sen je weibl. zus. | Klas- sen je weibl. zus. | Klas- sen je weibl. zus. | Klas- sen je weibl. zus. | Klas- sen je weibl. zus. | Klas- sen je weibl. zus. | Klas- sen je weibl. zus. | Klas- sen je weibl. zus. | Klas- sen je weibl. zus. | Klas- sen je weibl. zus. | Klas- sen je weibl. zus. | Klas- sen je weibl. zus. | Klas- sen je weibl. zus. | Klas- sen je weibl. zus. | Klas- sen je weibl. zus. | Klas- sen je weibl. zus. | Klas- sen je weibl. zus. | Klas- sen je weibl. zus. | Klas- sen je weibl. zus. | Klas- sen je weibl. zus. | Klas- sen je weibl. zus. | Klas- sen je weibl. zus. | Klas- sen je weibl. zus. | Klas- sen je weibl. zus. | Klas- sen je weibl. zus. | Klas- sen je weibl. zus. | Klas- sen je weibl. zus. | Klas- sen je weibl. zus. | Klas- sen je weibl. zus. | Klas- sen je weibl. zus. | Klas- sen je weibl. zus. | Klas- sen je weibl. zus. | Klas- sen je weibl. zus. | Klas- sen je weibl. zus. | Klas- sen je weibl. zus. | Klas- sen je weibl. zus. | Klas- sen je weibl. zus. | Klas- sen je weibl. zus. | Klas- sen je weibl. zus. | Klas- sen je weibl. zus. | Klas- sen je weibl. zus. | Klas- sen je weibl. zus. | Klas- sen je weibl. zus. | Klas- sen je weibl. zus. | Klas- sen je weibl. zus. | Klas- sen je weibl. zus. | Klas- sen je weibl. zus. | Klas- sen je weibl. zus. | Klas- sen je weibl. zus. | Klas- sen je weibl. zus. | Klas- sen je weibl. zus. | Klas- sen je weibl. zus. | Klas- sen je weibl. zus. | Klas- sen je weibl. zus. | Klas- sen je weibl. zus. | Klas- sen je weibl. zus. | Klas- sen je weibl. zus. | Klas- sen je weibl. zus. | Klas- sen je weibl. zus. | Klas- sen je weibl. zus. | Klas- sen je weibl. zus. | Klas- sen je weibl. zus. | Klas- sen je weibl. zus. | Klas- sen je weibl. zus. | Klas- sen je weibl. zus. | Klas- sen je weibl. zus. | Klas- sen je weibl. zus. | Klas- sen je weibl. zus. | Klas- sen je weibl. zus. | Klas- sen je weibl. zus. | Klas- sen je weibl. zus. | Klas- sen je weibl. zus. | Klas- sen je weibl. zus. | Klas- sen je weibl. zus. | Klas- sen je weibl. zus. | Klas- sen je weibl. zus. | Klas- sen je weibl. zus. | Klas- sen je weibl. zus. | Klas- sen je weibl. zus. | Klas- sen je weibl. zus. | Klas- sen je weibl. zus. | Klas- sen je weibl. zus. | Klas- sen je weibl. zus. | Klas- sen je weibl. zus. | Klas- sen je weibl. zus. | Klas- sen je weibl. zus. | Klas- sen je weibl. zus. | Klas- sen je weibl. zus. | Klas- sen je weibl. zus. | Klas- sen je weibl. zus. | Klas- sen je weibl. zus. | Klas- sen je weibl. zus. | Klas- sen je weibl. zus. | Klas- sen je weibl. zus. | Klas- sen je weibl. zus. | Klas- sen je weibl. zus. | Klas- sen je weibl. zus. | Klas- sen je weibl. zus. | Klas- sen je weibl. zus. | Klas- sen je weibl. zus. | Klas- sen je weibl. zus. | Klas- sen je weibl. zus. | Klas- sen je weibl. zus. | Klas- sen je weibl. zus. | Klas- sen je weibl. zus. | Klas- sen je weibl. zus. | Klas- sen je weibl. zus. | Klas- sen je weibl. zus. | Klas- sen je weibl. zus. | Klas- sen je weibl. zus. | Klas- sen je weibl. zus. | Klas- sen je weibl. zus. | Klas- sen je weibl. zus. | Klas- sen je weibl. zus. | Klas- sen je weibl. zus. | Klas- sen je weibl. zus. | Klas- sen je weibl. zus. | Klas- sen je weibl. zus. | Klas- sen je weibl. zus. | Klas- sen je weibl. zus. | Klas- sen je weibl. zus. | Klas- sen je weibl. zus. | Klas- sen je weibl. zus. | Klas- sen je weibl. zus. | Klas- sen je weibl. zus. | Klas- sen je weibl. zus. | Klas- sen je weibl. zus. | Klas- sen je weibl. zus. | Klas- sen je weibl. zus. | Klas- sen je weibl. zus. | Klas- sen je weibl. zus. | Klas- sen je weibl. zus. | Klas- sen je weibl. zus. | Klas- sen je weibl. zus. | Klas- sen je weibl. zus. | Klas- sen je weibl. zus. | Klas- sen je weibl. zus. | Klas- sen je weibl. zus. | Klas- sen je weibl. zus. | Klas- sen je weibl. zus. | Klas- sen je weibl. zus. | Klas- sen je weibl. zus. | Klas- sen je weibl. zus. | Klas- sen je weibl. zus. | Klas- sen je weibl. zus. | Klas- sen je weibl. zus. | Klas- sen je weibl. zus. | Klas- sen je weibl. zus. | Klas- sen je weibl. zus. | Klas- sen je weibl. zus. | Klas- sen je weibl. zus. | Klas- sen je weibl. zus. | Klas- sen je weibl. zus. | Klas- sen je weibl. zus. | Klas- sen je weibl. zus. | Klas- sen je weibl. zus. | Klas- sen je weibl. zus. | Klas- sen je weibl. zus. | Klas- sen je weibl. zus. | Klas- sen je weibl. zus. | Klas- sen je weibl. zus. | Klas- sen je weibl. zus. | Klas- sen je weibl. zus. | Klas- sen je weibl. zus. | Klas- sen je weibl. zus. | Klas- sen je weibl. zus. | Klas- sen je weibl. zus. | Klas- sen je weibl. zus. | Klas- sen je weibl. zus. | Klas- sen je weibl. zus. | Klas- sen je weibl. zus. | Klas- sen je weibl. zus. | Klas- sen je weibl. zus. | Klas- sen je weibl. zus. | Klas- sen je weibl. zus. | Klas- sen je weibl. zus. | Klas- sen je weibl. zus. | Klas- sen je weibl. zus. | Klas- sen je weibl. zus. | Klas- sen je weibl. zus. | Klas- sen je weibl. zus. | Klas- sen je weibl. zus. | Klas- sen je weibl. zus. | Klas- sen je weibl. zus. | Klas- sen je weibl. zus. | Klas- sen je weibl. zus. | Klas- sen je weibl. zus. | Klas- sen je weibl. zus. | Klas- sen je weibl. zus. | Klas- sen je weibl. zus. | Klas- sen je weibl. zus. | Klas- sen je weibl. zus. | Klas- sen je weibl. zus. | Klas- sen je weibl. zus. | Klas- sen je weibl. zus. | Klas- sen je weibl. zus. | Klas- sen je weibl. zus. | Klas- sen je weibl. zus. | Klas- sen je weibl. zus. | Klas- sen je weibl. zus. | Klas- sen je weibl. zus. | Klas- sen je weibl. zus. | Klas- sen je weibl. zus. | Klas- sen je weibl. zus. | Klas- sen je weibl. zus. | Klas- sen je weibl. zus. | Klas- sen je weibl. zus. | Klas- sen je weibl. zus. | Klas- sen je weibl. zus. | Klas- sen je weibl. zus. | Klas- sen je weibl. zus. | Klas- sen je weibl. zus. | Klas- sen je weibl. zus. | Klas- sen je weibl. zus. | Klas- sen je weibl. zus. | Klas- sen je weibl. zus. | Klas- sen je weibl. zus. | Klas- sen je weibl. zus. | Klas- sen je weibl. zus. | Klas- sen je weibl. zus. | Klas- sen je weibl. zus. | Klas- sen je weibl. zus. | Klas- sen je weibl. zus. | Klas- sen je weibl. zus. | Klas- sen je weibl. zus. | Klas- sen je weibl. zus. | Klas- sen je weibl. zus. | Klas- sen je weibl. zus. | Klas- sen je weibl. zus. | Klas- sen je weibl. zus. | Klas- sen je weibl. zus. | Klas- sen je weibl. zus. | Klas- sen je weibl. zus. | Klas- sen je weibl. zus. | Klas- sen je weibl. zus. | Klas- sen je weibl. zus. | Klas- sen je weibl. zus. | Klas- sen je weibl. zus. | Klas- sen je weibl. zus. | Klas- sen je weibl. zus. | Klas- sen je weibl. zus. | Klas- sen je weibl. zus. | Klas- sen je weibl. zus. | Klas- sen je weibl. zus. | Klas- sen je weibl. zus. | Klas- sen je weibl. zus. | Klas- sen je weibl. zus. | Klas- sen je weibl. zus. |

1) Vorläufiges Ergebnis.

1.7.2. Grund- und Hauptschulen nach Schulaufsichtsbezirken, Schulstandorten und Klassenstufen

| Schulaufsichts- bezirk | Klassenstufe 1-4 | | | | | | | | | | Klassenstufe 5-10 | | | | | | | | | | Insgesamt | | | | | |
|---------------------------|------------------|-----|------|-----|------|-----|------|-----|--------------|------|--------------------------------|--|------|-----|------|-----|------|-----|------|-----|-----------|-----|--|--|---------------|--|
| | 1 | | 2 | | 3 | | 4 | | 1-4 zusammen | | 5 | | 6 | | 7 | | 8 | | 9 | | | | 10 | | 5-10 zusammen | |
| | Sch. | Kl. | Sch. | Kl. | Sch. | Kl. | Sch. | Kl. | Schüler | | Klas- sen je weibl. zus. | Schü- ler Klas- sen je weibl. zus. | Sch. | Kl. | Sch. | Kl. | Sch. | Kl. | Sch. | Kl. | Sch. | Kl. | Schü- ler Klas- sen je weibl. zus. | Schü- ler Klas- sen je weibl. zus. | | |
| | | | | | | | | | | | | | | | | | | | | | | | | | | |
| SAARBRÜCKEN, STADT II | | | | | | | | | | | | | | | | | | | | | | | | | | |
| | 56 | 3 | 54 | 3 | 38 | 2 | 54 | 3 | 202 | 103 | 11 | 18,4 | | | | | | | | | | | | 202 | 103 | |
| | 45 | 2 | 38 | 2 | 46 | 2 | 45 | 2 | 174 | 90 | 8 | 21,8 | | | | | | | | | | | | 174 | 90 | |
| | 53 | 3 | 46 | 2 | 46 | 2 | 55 | 2 | 200 | 93 | 9 | 22,2 | | | | | | | | | | | | 200 | 93 | |
| | 56 | 3 | 47 | 2 | 53 | 3 | 42 | 2 | 198 | 114 | 10 | 19,8 | | | | | | | | | | | | 198 | 114 | |
| | 63 | 4 | 57 | 3 | 56 | 2 | 36 | 2 | 212 | 102 | 11 | 19,3 | | | | | | | | | | | | 212 | 102 | |
| | 87 | 4 | 72 | 3 | 57 | 3 | 53 | 3 | 274 | 128 | 13 | 21,1 | | | | | | | | | | | | 274 | 128 | |
| | 83 | 4 | 87 | 4 | 90 | 4 | 92 | 4 | 352 | 175 | 16 | 22,0 | | | | | | | | | | | | 352 | 175 | |
| | 63 | 3 | 59 | 3 | 42 | 2 | 50 | 2 | 214 | 89 | 10 | 21,4 | | | | | | | | | | | | 214 | 89 | |
| | 24 | 1 | 20 | 1 | 24 | 1 | 22 | 1 | 90 | 43 | 4 | 22,5 | | | | | | | | | | | | 90 | 43 | |
| | 36 | 2 | 40 | 2 | 37 | 2 | 31 | 2 | 144 | 69 | 8 | 18,0 | | | | | | | | | | | | 144 | 69 | |
| | 30 | 2 | 21 | 1 | 26 | 2 | 34 | 2 | 111 | 50 | 7 | 15,9 | | | | | | | | | | | | 111 | 50 | |
| | 9 | 1 | 8 | 1 | 15 | 1 | 3 | 1 | 40 | 24 | 2 | 20,0 | | | | | | | | | | | | 40 | 24 | |
| | 59 | 3 | 47 | 2 | 62 | 3 | 47 | 2 | 215 | 108 | 10 | 21,5 | | | | | | | | | | | | 215 | 108 | |
| | 20 | 1 | 21 | 1 | 19 | 1 | 21 | 1 | 81 | 42 | 4 | 20,3 | | | | | | | | | | | | 81 | 42 | |
| | 40 | 2 | 43 | 2 | 49 | 2 | 44 | 2 | 176 | 87 | 8 | 22,0 | | | | | | | | | | | | 176 | 87 | |
| | 22 | 1 | 38 | 2 | 31 | 2 | 31 | 2 | 122 | 63 | 7 | 17,4 | | | | | | | | | | | | 122 | 63 | |
| | 746 | 39 | 698 | 33 | 691 | 34 | 670 | 32 | 2805 | 1380 | 138 | 20,3 | | | | | | | | | | | | 2805 | 1380 | |
| | Z u s a m m e n | | | | | | | | | | | | | | | | | | | | | | | | | |
| Grund- und Hauptschulen | | | | | | | | | | | | | | | | | | | | | | | | | | |
| | 39 | 2 | 47 | 2 | 37 | 2 | 45 | 2 | 168 | 94 | 8 | 21,0 | | | | | | | | | | | | 201 | 89 | |
| | 31 | 2 | 57 | 3 | 58 | 3 | 49 | 2 | 195 | 82 | 10 | 19,5 | | | | | | | | | | | | 216 | 104 | |
| Z u s a m m e n | | | | | | | | | | | | | | | | | | | | | | | | | | |
| Hauptschulen | | | | | | | | | | | | | | | | | | | | | | | | | | |
| | | | | | | | | | | | | | | | | | | | | | | | | | | |
| | | | | | | | | | | | | | | | | | | | | | | | | | | |
| SAARBRÜCKEN, STADT II | | | | | | | | | | | | | | | | | | | | | | | | | | |
| | | | | | | | | | | | | | | | | | | | | | | | | | | |
| | | | | | | | | | | | | | | | | | | | | | | | | | | |
| INSGESAMT | | | | | | | | | | | | | | | | | | | | | | | | | | |
| | | | | | | | | | | | | | | | | | | | | | | | | | | |
| | | | | | | | | | | | | | | | | | | | | | | | | | | |
| Dagegen Vorjahr 1) | | | | | | | | | | | | | | | | | | | | | | | | | | |
| | | | | | | | | | | | | | | | | | | | | | | | | | | |
| | | | | | | | | | | | | | | | | | | | | | | | | | | |

1) Vorläufiges Ergebnis.

1.7.3. Grund- und Hauptschulen nach Schulaufsichtsbezirken, Schulstandorten und Klassenstufen

| Schulaufsichts- bezirk | Klassenstufe 1-4 | | | | | | | | | | Klassenstufe 5-10 | | | | | | | | | | Insgesamt | | | | | | | | | | | | | | | | | | | | | | | | | | | | | | | | | | | | | | | | | | | | | | | | | | | | | | | | | | | | | | | | | | | | | | | | | | | | | | | | | | | | | | | | | | | | | | | | | | | | | | | | | | | | | | | | | | | | | | | | | | | | | | | | | | | | | | | | | | | | | | | | | | | | | | | | | | | | | | | | | | | | | | | | | | | | | | | | | | | | | | | | | | | | | | | | | | | | | | | | | | | | | | | | | | | | | | | | | | | | | | | | | | | | | | | | | | | | | | | | | | | | | | | | | | | | | | | | | | | | | | | | | | | | | | | | | | | | | | | | | | | | | | | | | | | | | | | | | | | | | | | | | | | | | | | | | | | | | | | | | | | | | | | | | | | | | | | | | | | | | | | | | | | | | | | | | | | | | | | | | | | | | | | | | | | | | | | | | | | | | | | | | | | | | | | | | | | | | | | | | | | | | | | | | | | | | | | | | | | | | | | | | | | | | | | | | | | | | | | | | | | | | | | | | | | | | | | | | | | | | | | | | | | | | | | | | | | | | | | | | | | | | | | | | | | | | | | | | | | | | | | | | | | | | | | | | | | | | | | | | | | | | | | | | | | | | | | | | | | | | | | | | | | | | | | | | | | | | | | | | | | | | | | | | | | | | | | | | | | | | | | | | | | | | | | | | | | | | | | | | | | | | | | | | | | | | | | | | | | | | | | | | | | | | | | | | | | | | | | | | | | | | | | | | | | | | | | | | | | | | | | | | | | | | | | | | | | | | | | | | | | | | | | | | | | | | | | | | | | | | | | | | | | | | | | | | | | | | | | | | | | | | | | | | | | | | | | | | | | | | | | | | | | | | | | | | | | | | | | | | | | | | | | | | | | | | | | | | | | | | | | | | | | | | | | | | | | | | | | | | | | | | | | | | | | | | | | | | | | | | | | | | | | | | | | | | | | | | | | | | | | | | | | | | | | | | | | | | | | | | | | | | | | | | | | | | | | | | | | | | | | | | | | | | | | | | | | | | | | | | | | | | | | | | | | | | | | | | | | | | | | | | | | | | | | | | | | | | | | | | | | | | | | | | | | | | | | | | | | | | | | | | | | | | | | | | | | | | | | | | | | | | | | | | | | | | | | | | | | | | | | | | | | | | | | | | | | | | | | | | | | | | | | | | | | | | | | | | | | | | | | | | | | | | | | | | | | | | | | | | | | | | | | | | | | | | | | | | | | | | | | | | | | | | | | | | | | | | | | | | | | | | | | | | | | | | | | | | | | | | | | | | | | | | | | | | | | | | | | | | | | | | | | | | | | | | | | | | | | | | | | | | | | | | | | | | | | | | | | | | | | | | | | | | | | | | | | | | | | | | | | | | | | | | | | | | | | | | | | | | | | | | | | | | | | | |
|-----------------------------|------------------|-----|------|-----|------|-----|------|-----|--------------|--------------------------------|-------------------|-----|------|-----|------|-----|------|-----|------|-----|-----------|--|--|---------|--------------------------------|----------------------------------|--|--|--|--|--|--|--|--|--|--|--|--|--|--|--|--|--|--|--|--|--|--|--|--|--|--|--|--|--|--|--|--|--|--|--|--|--|--|--|--|--|--|--|--|--|--|--|--|--|--|--|--|--|--|--|--|--|--|--|--|--|--|--|--|--|--|--|--|--|--|--|--|--|--|--|--|--|--|--|--|--|--|--|--|--|--|--|--|--|--|--|--|--|--|--|--|--|--|--|--|--|--|--|--|--|--|--|--|--|--|--|--|--|--|--|--|--|--|--|--|--|--|--|--|--|--|--|--|--|--|--|--|--|--|--|--|--|--|--|--|--|--|--|--|--|--|--|--|--|--|--|--|--|--|--|--|--|--|--|--|--|--|--|--|--|--|--|--|--|--|--|--|--|--|--|--|--|--|--|--|--|--|--|--|--|--|--|--|--|--|--|--|--|--|--|--|--|--|--|--|--|--|--|--|--|--|--|--|--|--|--|--|--|--|--|--|--|--|--|--|--|--|--|--|--|--|--|--|--|--|--|--|--|--|--|--|--|--|--|--|--|--|--|--|--|--|--|--|--|--|--|--|--|--|--|--|--|--|--|--|--|--|--|--|--|--|--|--|--|--|--|--|--|--|--|--|--|--|--|--|--|--|--|--|--|--|--|--|--|--|--|--|--|--|--|--|--|--|--|--|--|--|--|--|--|--|--|--|--|--|--|--|--|--|--|--|--|--|--|--|--|--|--|--|--|--|--|--|--|--|--|--|--|--|--|--|--|--|--|--|--|--|--|--|--|--|--|--|--|--|--|--|--|--|--|--|--|--|--|--|--|--|--|--|--|--|--|--|--|--|--|--|--|--|--|--|--|--|--|--|--|--|--|--|--|--|--|--|--|--|--|--|--|--|--|--|--|--|--|--|--|--|--|--|--|--|--|--|--|--|--|--|--|--|--|--|--|--|--|--|--|--|--|--|--|--|--|--|--|--|--|--|--|--|--|--|--|--|--|--|--|--|--|--|--|--|--|--|--|--|--|--|--|--|--|--|--|--|--|--|--|--|--|--|--|--|--|--|--|--|--|--|--|--|--|--|--|--|--|--|--|--|--|--|--|--|--|--|--|--|--|--|--|--|--|--|--|--|--|--|--|--|--|--|--|--|--|--|--|--|--|--|--|--|--|--|--|--|--|--|--|--|--|--|--|--|--|--|--|--|--|--|--|--|--|--|--|--|--|--|--|--|--|--|--|--|--|--|--|--|--|--|--|--|--|--|--|--|--|--|--|--|--|--|--|--|--|--|--|--|--|--|--|--|--|--|--|--|--|--|--|--|--|--|--|--|--|--|--|--|--|--|--|--|--|--|--|--|--|--|--|--|--|--|--|--|--|--|--|--|--|--|--|--|--|--|--|--|--|--|--|--|--|--|--|--|--|--|--|--|--|--|--|--|--|--|--|--|--|--|--|--|--|--|--|--|--|--|--|--|--|--|--|--|--|--|--|--|--|--|--|--|--|--|--|--|--|--|--|--|--|--|--|--|--|--|--|--|--|--|--|--|--|--|--|--|--|--|--|--|--|--|--|--|--|--|--|--|--|--|--|--|--|--|--|--|--|--|--|--|--|--|--|--|--|--|--|--|--|--|--|--|--|--|--|--|--|--|--|--|--|--|--|--|--|--|--|--|--|--|--|--|--|--|--|--|--|--|--|--|--|--|--|--|--|--|--|--|--|--|--|--|--|--|--|--|--|--|--|--|--|--|--|--|--|--|--|--|--|--|--|--|--|--|--|--|--|--|--|--|--|--|--|--|--|--|--|--|--|--|--|--|--|--|--|--|--|--|--|--|--|--|--|--|--|--|--|--|--|--|--|--|--|--|--|--|--|--|--|--|--|--|--|--|--|--|--|--|--|--|--|--|--|--|--|--|--|--|--|--|--|--|--|--|--|--|--|--|--|--|--|--|--|--|--|--|--|--|--|--|--|--|--|--|--|--|--|--|--|--|--|--|--|--|--|--|--|--|--|--|--|--|--|--|--|--|--|--|--|--|--|--|--|--|--|--|--|--|--|--|--|--|--|--|--|--|--|--|--|--|--|--|--|--|--|--|--|--|--|--|--|--|--|--|--|--|--|--|--|--|--|--|--|--|--|--|--|--|--|--|--|--|--|--|--|--|--|--|--|--|--|--|--|--|--|--|--|--|--|--|--|--|--|--|--|--|--|--|--|--|--|--|--|--|--|--|--|--|--|--|--|--|--|--|--|--|--|--|--|--|--|--|--|--|--|--|--|--|--|--|--|--|--|--|--|--|--|--|--|--|--|--|--|--|--|--|--|--|--|--|--|--|--|--|--|--|--|--|--|--|--|--|--|--|--|--|--|--|--|--|--|--|--|--|--|--|--|--|--|--|--|--|--|--|--|--|--|--|--|--|--|--|--|--|--|--|--|--|--|--|--|--|--|--|--|--|--|--|--|--|--|--|--|--|--|--|--|--|--|--|--|--|--|--|--|--|--|--|--|--|--|--|--|--|--|--|--|--|--|--|--|--|--|--|--|--|--|--|--|--|--|--|--|--|--|--|--|--|--|--|--|--|--|--|--|--|--|--|--|--|--|--|--|--|--|--|--|--|--|--|--|--|--|--|--|--|--|--|--|--|--|--|--|--|--|--|--|--|--|--|--|--|--|--|--|--|--|--|--|--|--|--|--|--|--|--|--|--|--|--|--|--|--|--|--|--|--|--|--|--|--|--|--|--|--|--|--|--|--|--|--|--|--|--|--|--|--|
| | 1 | | 2 | | 3 | | 4 | | 1-4 zusammen | | 5 | | 6 | | 7 | | 8 | | 9 | | | | | 10 | | 5-10 zusammen | | | | | | | | | | | | | | | | | | | | | | | | | | | | | | | | | | | | | | | | | | | | | | | | | | | | | | | | | | | | | | | | | | | | | | | | | | | | | | | | | | | | | | | | | | | | | | | | | | | | | | | | | | | | | | | | | | | | | | | | | | | | | | | | | | | | | | | | | | | | | | | | | | | | | | | | | | | | | | | | | | | | | | | | | | | | | | | | | | | | | | | | | | | | | | | | | | | | | | | | | | | | | | | | | | | | | | | | | | | | | | | | | | | | | | | | | | | | | | | | | | | | | | | | | | | | | | | | | | | | | | | | | | | | | | | | | | | | | | | | | | | | | | | | | | | | | | | | | | | | | | | | | | | | | | | | | | | | | | | | | | | | | | | | | | | | | | | | | | | | | | | | | | | | | | | | | | | | | | | | | | | | | | | | | | | | | | | | | | | | | | | | | | | | | | | | | | | | | | | | | | | | | | | | | | | | | | | | | | | | | | | | | | | | | | | | | | | | | | | | | | | | | | | | | | | | | | | | | | | | | | | | | | | | | | | | | | | | | | | | | | | | | | | | | | | | | | | | | | | | | | | | | | | | | | | | | | | | | | | | | | | | | | | | | | | | | | | | | | | | | | | | | | | | | | | | | | | | | | | | | | | | | | | | | | | | | | | | | | | | | | | | | | | | | | | | | | | | | | | | | | | | | | | | | | | | | | | | | | | | | | | | | | | | | | | | | | | | | | | | | | | | | | | | | | | | | | | | | | | | | | | | | | | | | | | | | | | | | | | | | | | | | | | | | | | | | | | | | | | | | | | | | | | | | | | | | | | | | | | | | | | | | | | | | | | | | | | | | | | | | | | | | | | | | | | | | | | | | | | | | | | | | | | | | | | | | | | | | | | | | | | | | | | | | | | | | | | | | | | | | | | | | | | | | | | | | | | | | | | | | | | | | | | | | | | | | | | | | | | | | | | | | | | | | | | | | | | | | | | | | | | | | | | | | | | | | | | | | | | | | | | | | | | | | | | | | | | | | | | | | | | | | | | | | | | | | | | | | | | | | | | | | | | | | | | | | | | | | | | | | | | | | | | | | | | | | | | | | | | | | | | | | | | | | | | | | | | | | | | | | | | | | | | | | | | | | | | | | | | | | | | | | | | | | | | | | | | | | | | | | | | | | | | | | | | | | | | | | | | | | | | | | | | | | | | | | | | | | | | | | | | | | | | | | | | | | | | | | | | | | | | | | | | | | | | | | | | | | | | | | | | | | | | | | | | | | | | | | | | | | | | | | | | | | | | | | | | | | | | | | | | | | | | | | | | | | | | | | | | | | | | | | | | | | | | | | | | | | | | | | | | | | | | | | | | | | | | | | | | | | | | | | | | | | | | | | | | | | | | | | | | | | | | |
| | Sch. | Kl. | Sch. | Kl. | Sch. | Kl. | Sch. | Kl. | Schüler | Klas- sen je weibl. zus. | Sch. | Kl. | Sch. | Kl. | Sch. | Kl. | Sch. | Kl. | Sch. | Kl. | | | | Schüler | Klas- sen je weibl. zus. | Schü- ler je Klas- sus. | | | | | | | | | | | | | | | | | | | | | | | | | | | | | | | | | | | | | | | | | | | | | | | | | | | | | | | | | | | | | | | | | | | | | | | | | | | | | | | | | | | | | | | | | | | | | | | | | | | | | | | | | | | | | | | | | | | | | | | | | | | | | | | | | | | | | | | | | | | | | | | | | | | | | | | | | | | | | | | | | | | | | | | | | | | | | | | | | | | | | | | | | | | | | | | | | | | | | | | | | | | | | | | | | | | | | | | | | | | | | | | | | | | | | | | | | | | | | | | | | | | | | | | | | | | | | | | | | | | | | | | | | | | | | | | | | | | | | | | | | | | | | | | | | | | | | | | | | | | | | | | | | | | | | | | | | | | | | | | | | | | | | | | | | | | | | | | | | | | | | | | | | | | | | | | | | | | | | | | | | | | | | | | | | | | | | | | | | | | | | | | | | | | | | | | | | | | | | | | | | | | | | | | | | | | | | | | | | | | | | | | | | | | | | | | | | | | | | | | | | | | | | | | | | | | | | | | | | | | | | | | | | | | | | | | | | | | | | | | | | | | | | | | | | | | | | | | | | | | | | | | | | | | | | | | | | | | | | | | | | | | | | | | | | | | | | | | | | | | | | | | | | | | | | | | | | | | | | | | | | | | | | | | | | | | | | | | | | | | | | | | | | | | | | | | | | | | | | | | | | | | | | | | | | | | | | | | | | | | | | | | | | | | | | | | | | | | | | | | | | | | | | | | | | | | | | | | | | | | | | | | | | | | | | | | | | | | | | | | | | | | | | | | | | | | | | | | | | | | | | | | | | | | | | | | | | | | | | | | | | | | | | | | | | | | | | | | | | | | | | | | | | | | | | | | | | | | | | | | | | | | | | | | | | | | | | | | | | | | | | | | | | | | | | | | | | | | | | | | | | | | | | | | | | | | | | | | | | | | | | | | | | | | | | | | | | | | | | | | | | | | | | | | | | | | | | | | | | | | | | | | | | | | | | | | | | | | | | | | | | | | | | | | | | | | | | | | | | | | | | | | | | | | | | | | | | | | | | | | | | | | | | | | | | | | | | | | | | | | | | | | | | | | | | | | | | | | | | | | | | | | | | | | | | | | | | | | | | | | | | | | | | | | | | | | | | | | | | | | | | | | | | | | | | | | | | | | | | | | | | | | | | | | | | | | | | | | | | | | | | | | | | | | | | | | | | | | | | | | | | | | | | | | | | | | | | | | | | | | | | | | | | | | | | | | | | | | | | | | | | | | | | | | | | | | | | | | | | | | | | | | | | | | | | | | | | | | | | | | | | | | | | | | | | | | | | | | | | | | | | | | | | | | | | | | | | | | | | | | | | | | | | | | | | | | | | | | | | | | | | | | | | | | | | | | | | | | | | | | | | | | | | | | |
| | | | | | | | | | | | | | | | | | | | | | | | | | | | | | | | | | | | | | | | | | | | | | | | | | | | | | | | | | | | | | | | | | | | | | | | | | | | | | | | | | | | | | | | | | | | | | | | | | | | | | | | | | | | | | | | | | | | | | | | | | | | | | | | | | | | | | | | | | | | | | | | | | | | | | | | | | | | | | | | | | | | | | | | | | | | | | | | | | | | | | | | | | | | | | | | | | | | | | | | | | | | | | | | | | | | | | | | | | | | | | | | | | | | | | | | | | | | | | | | | | | | | | | | | | | | | | | | | | | | | | | | | | | | | | | | | | | | | | | | | | | | | | | | | | | | | | | | | | | | | | | | | | | | | | | | | | | | | | | | | | | | | | | | | | | | | | | | | | | | | | | | | | | | | | | | | | | | | | | | | | | | | | | | | | | | | | | | | | | | | | | | | | | | | | | | | | | | | | | | | | | | | | | | | | | | | | | | | | | | | | | | | | | | | | | | | | | | | | | | | | | | | | | | | | | | | | | | | | | | | | | | | | | | | | | | | | | | | | | | | | | | | | | | | | | | | | | | | | | | | | | | | | | | | | | | | | | | | | | | | | | | | | | | | | | | | | | | | | | | | | | | | | | | | | | | | | | | | | | | | | | | | | | | | | | | | | | | | | | | | | | | | | | | | | | | | | | | | | | | | | | | | | | | | | | | | | | | | | | | | | | | | | | | | | | | | | | | | | | | | | | | | | | | | | | | | | | | | | | | | | | | | | | | | | | | | | | | | | | | | | | | | | | | | | | | | | | | | | | | | | | | | | | | | | | | | | | | | | | | | | | | | | | | | | | | | | | | | | | | | | | | | | | | | | | | | | | | | | | | | | | | | | | | | | | | | | | | | | | | | | | | | | | | | | | | | | | | | | | | | | | | | | | | | | | | | | | | | | | | | | | | | | | | | | | | | | | | | | | | | | | | | | | | | | | | | | | | | | | | | | | | | | | | | | | | | | | | | | | | | | | | | | | | | | | | | | | | | | | | | | | | | | | | | | | | | | | | | | | | | | | | | | | | | | | | | | | | | | | | | | | | | | | | | | | | | | | | | | | | | | | | | | | | | | | | | | | | | | | | | | | | | | | | | | | | | | | | | | | | | | | | | | | | | | | | | | | | | | | | | | | | | | | | | | | | | | | | | | | | | | | | | | | | | | | | | | | | | | | | | | | | | | | | | | | | | | | | | | | | | | | | | | | | | | | | | | | | | | | | | | | | | | | | | | | | | | | | | | | | | | | | | | | | | | | | | | | | | | | | | | | | | | | | | | | | | | | | | | | | | | | | | | | | | | | | | | | | | | | | | | | | | | | | | | | | | | | | | | | | | | | | | | | | | | | | | | | | | | | | | | | | | | | | | | | | | | | | | | | | | | | | | | | | | | | | | | |
| SAARBRÜCKEN, STADTVERBAND I | | | | | | | | | | | | | | | | | | | | | | | | | | | | | | | | | | | | | | | | | | | | | | | | | | | | | | | | | | | | | | | | | | | | | | | | | | | | | | | | | | | | | | | | | | | | | | | | | | | | | | | | | | | | | | | | | | | | | | | | | | | | | | | | | | | | | | | | | | | | | | | | | | | | | | | | | | | | | | | | | | | | | | | | | | | | | | | | | | | | | | | | | | | | | | | | | | | | | | | | | | | | | | | | | | | | | | | | | | | | | | | | | | | | | | | | | | | | | | | | | | | | | | | | | | | | | | | | | | | | | | | | | | | | | | | | | | | | | | | | | | | | | | | | | | | | | | | | | | | | | | | | | | | | | | | | | | | | | | | | | | | | | | | | | | | | | | | | | | | | | | | | | | | | | | | | | | | | | | | | | | | | | | | | | | | | | | | | | | | | | | | | | | | | | | | | | | | | | | | | | | | | | | | | | | | | | | | | | | | | | | | | | | | | | | | | | | | | | | | | | | | | | | | | | | | | | | | | | | | | | | | | | | | | | | | | | | | | | | | | | | | | | | | | | | | | | | | | | | | | | | | | | | | | | | | | | | | | | | | | | | | | | | | | | | | | | | | | | | | | | | | | | | | | | | | | | | | | | | | | | | | | | | | | | | | | | | | | | | | | | | | | | | | | | | | | | | | | | | | | | | | | | | | | | | | | | | | | | | | | | | | | | | | | | | | | | | | | | | | | | | | | | | | | | | | | | | | | | | | | | | | | | | | | | | | | | | | | | | | | | | | | | | | | | | | | | | | | | | | | | | | | | | | | | | | | | | | | | | | | | | | | | | | | | | | | | | | | | | | | | | | | | | | | | | | | | | | | | | | | | | | | | | | | | | | | | | | | | | | | | | | | | | | | | | | | | | | | | | | | | | | | | | | | | | | | | | | | | | | | | | | | | | | | | | | | | | | | | | | | | | | | | | | | | | | | | | | | | | | | | | | | | | | | | | | | | | | | | | | | | | | | | | | | | | | | | | | | | | | | | | | | | | | | | | | | | | | | | | | | | | | | | | | | | | | | | | | | | | | | | | | | | | | | | | | | | | | | | | | | | | | | | | | | | | | | | | | | | | | | | | | | | | | | | | | | | | | | | | | | | | | | | | | | | | | | | | | | | | | | | | | | | | | | | | | | | | | | | | | | | | | | | | | | | | | | | | | | | | | | | | | | | | | | | | | | | | | | | | | | | | | | | | | | | | | | | | | | | | | | | | | | | | | | | | | | | | | | | | | | | | | | | | | | | | | | | | | | | | | | | | | | | | | | | | | | | | | | | | | | | | | | | | | | | | | | | | | | | | | | | | | | | | | | | | | | | | | | | | | | | | | | | | | | | | | | | | | | | | | | | | | | | | | | | | | | | | | | | | | | | | | | | | | | | | | | | |

1) Vorläufiges Ergebnis.

| | Klassenstufe 1 - 4 | | | | | | | | Klassenstufe 5 - 10 | | | | | | | I n s g e s a m t | |
|--|--------------------|-----|------|-----|-----------------|-----|------|-----|---------------------|------|------|------|------|-----|------|-------------------|--|
| | 1 - 4 zusammen | | | | 5 - 10 zusammen | | | | | | | | | | | | |
| | Sch. | Kl. | Sch. | Kl. | Sch. | Kl. | Sch. | Kl. | Sch. | Kl. | Sch. | Kl. | | | | | |
| S c h u l a u f s i c h t s - b e z i r k SAARBRÜCKEN, STADTVIRBAND II | Sch. | Kl. | Sch. | Kl. | Sch. | Kl. | Sch. | Kl. | Sch. | Kl. | Sch. | Kl. | Sch. | Kl. | Sch. | Kl. | |
| | | | | | | | | | | | | | | | | | |
| Grundschulen | | | | | | | | | | | | | | | | | |
| Friedrichsthal | 66 | 3 | 55 | 3 | 69 | 3 | 67 | 3 | 257 | 115 | 12 | 21,4 | | | | | |
| Friedrichsthal-Bildstock | 53 | 2 | 52 | 3 | 50 | 2 | 42 | 2 | 197 | 106 | 9 | 21,9 | | | | | |
| Heusweiler | 59 | 3 | 71 | 3 | 69 | 3 | 62 | 3 | 261 | 129 | 12 | 21,8 | | | | | |
| Heusweiler-Eiveller | 32 | 2 | 19 | 1 | 20 | 1 | 18 | 1 | 89 | 39 | 5 | 17,8 | | | | | |
| Heusweiler-Kutzhof | 27 | 1 | 17 | 1 | 24 | 1 | 27 | 2 | 95 | 49 | 5 | 19,0 | | | | | |
| Heusweiler-Salzbach | 13 | 1 | 18 | 1 | 16 | 1 | 19 | 1 | 66 | 32 | 4 | 16,5 | | | | | |
| Heusweiler-Wahlschied | 16 | 1 | 18 | 1 | 18 | 1 | 24 | 1 | 76 | 38 | 4 | 19,0 | | | | | |
| Heusweiler-Holz | 43 | 2 | 40 | 2 | 44 | 2 | 34 | 2 | 161 | 87 | 8 | 20,1 | | | | | |
| Kleinblittersdorf-Auersmacher | 16 | 1 | 21 | 1 | 30 | 2 | 29 | 2 | 96 | 40 | 6 | 16,0 | | | | | |
| Kleinblittersdorf-Bliesransbach | 19 | 1 | 29 | 2 | 31 | 2 | 19 | 1 | 98 | 44 | 6 | 16,3 | | | | | |
| Kleinblittersdorf-Rilch.-Hanw. | 20 | 1 | 30 | 2 | 17 | 1 | 23 | 1 | 90 | 37 | 5 | 18,0 | | | | | |
| Kleinblittersdorf-Sittersvald | 20 | 1 | 21 | 1 | 15 | 1 | 21 | 1 | 77 | 31 | 4 | 19,3 | | | | | |
| Quierschied | 84 | 4 | 82 | 4 | 73 | 4 | 80 | 4 | 319 | 171 | 16 | 19,9 | | | | | |
| Quierschied-Fischbach | 29 | 2 | 35 | 2 | 34 | 2 | 34 | 2 | 132 | 68 | 8 | 16,5 | | | | | |
| Quierschied-Göttelborn | 28 | 2 | 18 | 1 | 21 | 1 | 23 | 1 | 90 | 46 | 5 | 18,0 | | | | | |
| Sulzbach-Mellinschule | 64 | 3 | 91 | 4 | 64 | 3 | 81 | 4 | 300 | 151 | 14 | 21,4 | | | | | |
| Sulzbach-Altenwald | 63 | 3 | 83 | 4 | 67 | 3 | 65 | 3 | 278 | 125 | 13 | 21,4 | | | | | |
| Sulzbach-Neuweiler | 33 | 2 | 37 | 2 | 44 | 2 | 34 | 2 | 148 | 65 | 8 | 18,5 | | | | | |
| Z u s a m m e n | 685 | 35 | 737 | 38 | 706 | 35 | 702 | 36 | 2830 | 1373 | 144 | 19,7 | | | | | |
| Grund- und Hauptschulen | | | | | | | | | | | | | | | | | |
| Kleinblittersdorf | 35 | 2 | 40 | 2 | 28 | 1 | 20 | 1 | 123 | 55 | 6 | 20,5 | | | | | |
| Z u s a m m e n | 35 | 2 | 40 | 2 | 28 | 1 | 20 | 1 | 123 | 55 | 6 | 20,5 | | | | | |
| Hauptschulen | | | | | | | | | | | | | | | | | |
| Friedrichsthal | | | | | | | | | | | | | | | | | |
| Heusweiler | | | | | | | | | | | | | | | | | |
| Quierschied | | | | | | | | | | | | | | | | | |
| Sulzbach | | | | | | | | | | | | | | | | | |
| Z u s a m m e n | | | | | | | | | | | | | | | | | |
| I N S G E S A M T | 720 | 37 | 777 | 40 | 734 | 36 | 722 | 37 | 2953 | 1428 | 150 | 19,7 | | | | | |
| Dagegen Vorjahr 1) | 788 | 40 | 739 | 36 | 711 | 37 | 730 | 38 | 2968 | 1433 | 151 | 19,7 | | | | | |

41

1.7.5. Grund- und Hauptschulen nach Schulaufsichtsbezirken, Schulstandorten und Klassenstufen

| Schulaufsichts- bezirk | Klassenstufe 1 - 4 | | | | | | | | | | Klassenstufe 5 - 10 | | | | | | | | | | Insgesamt | | | | | | | |
|---|--------------------|-----|------|-----|------|-----|------|-----|----------------|--------------------------------|---------------------|--------------------------------|------|-----|------|-----|------|-----|------|-----|-----------|-----|------|---------|--------------------------------|--------------------------------|--------------------------------|------|
| | 1 | | 2 | | 3 | | 4 | | 1 - 4 zusammen | | 5 | | 6 | | 7 | | 8 | | 9 | | | | | 10 | | 5 - 10 zusammen | | |
| | Sch. | Kl. | Sch. | Kl. | Sch. | Kl. | Sch. | Kl. | Schüler | Klas- sen je weibl. zus. | Schüler | Kl. | Sch. | Kl. | Sch. | Kl. | Sch. | Kl. | Sch. | Kl. | | | | Schüler | Klas- sen je weibl. zus. | Schüler | Klas- sen je weibl. zus. | |
| | | | | | | | | | | | | | | | | | | | | | | | | | | | | |
| MERZIG I | Sch. | Kl. | Sch. | Kl. | Sch. | Kl. | Sch. | Kl. | Schüler | Klas- sen je weibl. zus. | Schüler | Klas- sen je weibl. zus. | Sch. | Kl. | Sch. | Kl. | Sch. | Kl. | Sch. | Kl. | Sch. | Kl. | Sch. | Kl. | Schüler | Klas- sen je weibl. zus. | | |
| | | | | | | | | | | | | | | | | | | | | | | | | | | | | |
| | | | | | | | | | | | | | | | | | | | | | | | | | | | | |
| | | | | | | | | | | | | | | | | | | | | | | | | | | | | |
| | | | | | | | | | | | | | | | | | | | | | | | | | | | | |
| | | | | | | | | | | | | | | | | | | | | | | | | | | | | |
| | | | | | | | | | | | | | | | | | | | | | | | | | | | | |
| | | | | | | | | | | | | | | | | | | | | | | | | | | | | |
| | | | | | | | | | | | | | | | | | | | | | | | | | | | | |
| | | | | | | | | | | | | | | | | | | | | | | | | | | | | |
| | | | | | | | | | | | | | | | | | | | | | | | | | | | | |
| | | | | | | | | | | | | | | | | | | | | | | | | | | | | |
| | Grundschulen | | | | | | | | | | | | | | | | | | | | | | | | | | | |
| 95 | | 4 | 73 | 3 | 74 | 3 | 57 | 3 | 299 | 156 | 13 | 23,0 | | | | | | | | | | | | 299 | 156 | | | |
| 47 | | 2 | 40 | 2 | 45 | 2 | 39 | 2 | 171 | 69 | 8 | 21,4 | | | | | | | | | | | | 171 | 69 | | | |
| 21 | | 1 | 24 | 1 | 19 | 1 | 22 | 1 | 86 | 46 | 4 | 21,5 | | | | | | | | | | | | 86 | 46 | | | |
| 33 | | 2 | 22 | 1 | 23 | 1 | 31 | 2 | 109 | 50 | 6 | 18,2 | | | | | | | | | | | | 109 | 50 | | | |
| 33 | | 2 | 30 | 2 | 32 | 2 | 30 | 2 | 125 | 50 | 8 | 15,6 | | | | | | | | | | | | 125 | 50 | | | |
| 24 | | 1 | 35 | 2 | 33 | 2 | 30 | 2 | 122 | 66 | 7 | 17,4 | | | | | | | | | | | | 122 | 66 | | | |
| 29 | | 2 | 35 | 2 | 35 | 2 | 25 | 1 | 124 | 59 | 7 | 17,7 | | | | | | | | | | | | 124 | 59 | | | |
| 77 | | 4 | 91 | 4 | 73 | 4 | 82 | 4 | 323 | 157 | 16 | 20,2 | | | | | | | | | | | | 323 | 157 | | | |
| 19 | | 1 | 17 | 1 | 10 | 1 | 14 | 1 | 60 | 30 | 4 | 15,0 | | | | | | | | | | | | 60 | 30 | | | |
| 42 | | 2 | 41 | 2 | 41 | 2 | 47 | 2 | 171 | 86 | 8 | 21,4 | | | | | | | | | | | | 171 | 86 | | | |
| 16 | | 1 | 17 | 1 | 14 | 1 | 22 | 1 | 69 | 40 | 4 | 17,3 | | | | | | | | | | | | 69 | 40 | | | |
| | | 436 | 22 | 425 | 21 | 399 | 21 | 399 | 21 | 1659 | 809 | 85 | 19,5 | | | | | | | | | | | | 1659 | 809 | | |
| Grund- und Hauptschulen | | | | | | | | | | | | | | | | | | | | | | | | | | | | |
| | | | | | | | | | | | | | | | | | | | | | | | | | | | | |
| | | | | | | | | | | | | | | | | | | | | | | | | | | | | |
| MERZIG-Brotdorf MERZIG-Hilbrinden | 45 | 2 | 44 | 2 | 46 | 2 | 43 | 2 | 178 | 94 | 8 | 22,3 | 20 | 1 | 20 | 1 | 31 | 2 | 54 | 2 | 60 | 3 | 185 | 80 | 9 | 20,6 | 363 | 174 |
| | 48 | 2 | 52 | 2 | 63 | 3 | 61 | 3 | 224 | 107 | 10 | 22,4 | 24 | 1 | 37 | 2 | 54 | 2 | 39 | 2 | 36 | 2 | 150 | 87 | 9 | 21,1 | 414 | 194 |
| | | | | | | | | | | | | | | | | | | | | | | | | | | | | |
| Zusammen | 93 | 4 | 96 | 4 | 109 | 5 | 104 | 5 | 402 | 201 | 18 | 22,3 | 44 | 2 | 57 | 3 | 85 | 4 | 93 | 4 | 96 | 5 | 375 | 167 | 18 | 20,8 | 777 | 366 |
| | | | | | | | | | | | | | | | | | | | | | | | | | | | | |
| | | | | | | | | | | | | | | | | | | | | | | | | | | | | |
| HAUPTSCHULEN | | | | | | | | | | | | | | | | | | | | | | | | | | | | |
| | | | | | | | | | | | | | | | | | | | | | | | | | | | | |
| | | | | | | | | | | | | | | | | | | | | | | | | | | | | |
| MERZIG METTLACH METTLACH-ORSCHOLZ Perl | | | | | | | | | | | | | | | | | | | | | | | | | | | | |
| | | | | | | | | | | | | | | | | | | | | | | | | | | | | |
| | | | | | | | | | | | | | | | | | | | | | | | | | | | | |
| Zusammen | | | | | | | | | | | | | | | | | | | | | | | | | | | | |
| | | | | | | | | | | | | | | | | | | | | | | | | | | | | |
| | | | | | | | | | | | | | | | | | | | | | | | | | | | | |
| INSGESAMT | 529 | 26 | 521 | 25 | 508 | 26 | 503 | 26 | 2061 | 1010 | 103 | 20 | 102 | 5 | 145 | 8 | 174 | 9 | 189 | 9 | 220 | 11 | 868 | 376 | 44 | 19,7 | 2929 | 1386 |
| | 502 | 25 | 490 | 26 | 494 | 26 | 466 | 23 | 1952 | 974 | 100 | 19,5 | 136 | 6 | 158 | 10 | 173 | 9 | 213 | 10 | 229 | 11 | 940 | 398 | 50 | 18,6 | 2892 | 1372 |
| | | | | | | | | | | | | | | | | | | | | | | | | | | | | |
| Dagegen Vorjahr 1) | | | | | | | | | | | | | | | | | | | | | | | | | | | | |

1.7.6. Grund- und Hauptschulen nach Schulaufsichtsbezirken, Schulstandorten und Klassenstufen

| Schulaufsichts- bezirk | Klassenstufe 1-4 | | | | | | | | | | Klassenstufe 5-10 | | | | | | | | | | Insgesamt | | | | | | | | | | | |
|---------------------------|------------------|------|-----|------|------|------|-----|------|-----------------|----------------|-------------------|------|------------------|-----|------|-----|------|-----|------|-----|-----------|----|------|-----|---------------|-----------------|----------------|------|------|------|-----|------|
| | 1 | | 2 | | 3 | | 4 | | 1-4 zusammen | | 5 | | 6 | | 7 | | 8 | | 9 | | | | 10 | | 5-10 zusammen | | | | | | | |
| | Sch. | | Kl. | | Sch. | | Kl. | | Sch. | | Sch. | | Kl. | | Sch. | | Kl. | | Sch. | | | | Kl. | | Sch. | | | | | | | |
| | Kl. | Sch. | Kl. | Sch. | Kl. | Sch. | Kl. | Sch. | Schüler zus. | Schüler Kl. | Sch. | Kl. | Sch. | Kl. | Sch. | Kl. | Sch. | Kl. | Sch. | Kl. | | | Sch. | Kl. | Sch. | Schüler zus. | Schüler Kl. | | | | | |
| MERZIG II | | | | | | | | | | | | | | | | | | | | | | | | | | | | | | | | |
| | 16 | 1 | 14 | 1 | 21 | 1 | 18 | 1 | 69 | 34 | 4 | 17.3 | | | | | | | | | | | | 69 | 34 | 4 | 17.3 | | | | | |
| | 13 | 1 | 28 | 2 | 30 | 2 | 12 | 1 | 89 | 43 | 6 | 14.6 | | | | | | | | | | | | 89 | 43 | 6 | 14.6 | | | | | |
| | 19 | 1 | 16 | 1 | 11 | 1 | 23 | 1 | 69 | 36 | 4 | 17.3 | | | | | | | | | | | | 69 | 36 | 4 | 17.3 | | | | | |
| | 40 | 2 | 30 | 2 | 30 | 2 | 42 | 2 | 142 | 58 | 8 | 17.8 | 17 ²⁾ | 2) | | | | | | | | | | 175 | 71 | 10 | 17.5 | | | | | |
| | 31 | 2 | 37 | 2 | 44 | 2 | 36 | 2 | 148 | 69 | 8 | 18.5 | 42 ²⁾ | 2) | | | | | | | | | | 217 | 99 | 11 | 18.7 | | | | | |
| | 72 | 3 | 63 | 3 | 80 | 4 | 66 | 3 | 281 | 137 | 13 | 21.6 | | | | | | | | | | | | 281 | 137 | 13 | 21.6 | | | | | |
| | 29 | 2 | 19 | 1 | 34 | 2 | 37 | 2 | 119 | 58 | 7 | 17.0 | | | | | | | | | | | | 119 | 58 | 7 | 17.0 | | | | | |
| | 38 | 2 | 24 | 1 | 34 | 2 | 28 | 1 | 124 | 65 | 6 | 20.7 | | | | | | | | | | | | 124 | 65 | 6 | 20.7 | | | | | |
| | 42 | 2 | 49 | 2 | 56 | 3 | 56 | 3 | 203 | 101 | 10 | 20.3 | | | | | | | | | | | | 203 | 101 | 10 | 20.3 | | | | | |
| | 30 | 2 | 21 | 1 | 26 | 2 | 30 | 2 | 107 | 54 | 7 | 15.3 | | | | | | | | | | | | 107 | 54 | 7 | 15.3 | | | | | |
| | 15 | 1 | 14 | 1 | 10 | 1 | 17 | 1 | 56 | 31 | 3 | 18.7 | | | | | | | | | | | | 56 | 31 | 3 | 18.7 | | | | | |
| | 52 | 2 | 64 | 3 | 63 | 3 | 62 | 3 | 241 | 119 | 11 | 21.9 | | | | | | | | | | | | 241 | 119 | 11 | 21.9 | | | | | |
| | 22 | 1 | 21 | 1 | 29 | 2 | 22 | 2 | 94 | 40 | 6 | 15.7 | | | | | | | | | | | | 94 | 40 | 6 | 15.7 | | | | | |
| | 19 | 1 | 23 | 1 | 20 | 1 | 33 | 2 | 95 | 51 | 5 | 19.0 | | | | | | | | | | | | 95 | 51 | 5 | 19.0 | | | | | |
| | 29 | 2 | 24 | 1 | 20 | 1 | 21 | 1 | 94 | 54 | 5 | 18.8 | | | | | | | | | | | | 94 | 54 | 5 | 18.8 | | | | | |
| | 42 | 2 | 42 | 2 | 36 | 2 | 49 | 2 | 169 | 82 | 8 | 21.1 | | | | | | | | | | | | 169 | 82 | 8 | 21.1 | | | | | |
| 14 | 1 | 12 | 1 | 20 | 1 | 18 | 1 | 64 | 30 | 4 | 16.0 | | | | | | | | | | | | 64 | 30 | 4 | 16.0 | | | | | | |
| 11 | 1 | 18 | 1 | 15 | 1 | 12 | 1 | 56 | 31 | 4 | 14.0 | | | | | | | | | | | | 56 | 31 | 4 | 14.0 | | | | | | |
| 334 | 29 | 519 | 27 | 579 | 32 | 588 | 31 | 2220 | 1093 | 119 | 18.7 | 59 | 3 | 43 | 2 | | | | | | | | 102 | 43 | 5 | 20.4 | 2322 | 1136 | 124 | 18.7 | | |
| Grund- und Hauptschulen | | | | | | | | | | | | | | | | | | | | | | | | | | | | | | | | |
| | | | | | | | | | | | | | | | | | | | | | | | | | | | | | | | | |
| Beckingen | 63 | 3 | 51 | 2 | 65 | 3 | 45 | 2 | 224 | 112 | 10 | 22.4 | | | | | | | | | | | | | | | | | | | | |
| Zusammen | 63 | 3 | 51 | 2 | 65 | 3 | 45 | 2 | 224 | 112 | 10 | 22.4 | | | | | | | | | | | | | | | | | | | | |
| HAUPTSCHULEN | | | | | | | | | | | | | | | | | | | | | | | | | | | | | | | | |
| | | | | | | | | | | | | | | | | | | | | | | | | | | | | | | | | |
| | | | | | | | | | | | | | | | | | | | | | | | | | | | | | | | | |
| | | | | | | | | | | | | | | | | | | | | | | | | | | | | | | | | |
| | | | | | | | | | | | | | | | | | | | | | | | | | | | | | | | | |
| Losheim | | | | | | | | | | | | | | | | | | | | | | | | | | | | | | | | |
| Wadern | | | | | | | | | | | | | | | | | | | | | | | | | | | | | | | | |
| Weiskirchen | | | | | | | | | | | | | | | | | | | | | | | | | | | | | | | | |
| Zusammen | | | | | | | | | | | | | | | | | | | | | | | | | | | | | | | | |
| INSGESAMT | 597 | 32 | 570 | 29 | 644 | 35 | 633 | 33 | 2444 | 1205 | 129 | 18.9 | 293 | 12 | 253 | 10 | 204 | 9 | 213 | 9 | 220 | 10 | 34 | 2 | 1217 | 593 | 52 | 23.4 | 3661 | 1798 | 181 | 20.2 |
| | 565 | 29 | 635 | 35 | 621 | 33 | 570 | 30 | 2391 | 1169 | 127 | 18.8 | 238 | 10 | 244 | 11 | 213 | 9 | 215 | 10 | 238 | 11 | 11 | 1 | 1159 | 566 | 52 | 22.3 | 3550 | 1735 | 179 | 19.2 |

1) Vorläufiges Ergebnis.- 2) Ausgelagerte Klassen der Grund- u. Hauptschule Beckingen.

1.7.7. Grund- und Hauptschulen nach Schulaufsichtsbezirken, Schulstandorten und Klassenstufen

| Schulaufsichts- bezirk | Klassenstufe 1-4 | | | | | | | | | | Klassenstufe 5-10 | | | | | | | | | | Insgesamt | | | | | | | | | | | | | | | | | | | | | | | | | | | | | | | | | | | | | | | | | | | | | | | | | | | | | | | | | | | | | | | | | | | | | | | | | | | | | | | | | | | | | | | | | | | | | | | | | | | | | | | | | | | | | | | | | | | | | | | | | | | | | | | | | | | | | | | | | | | | | | | | | | | | | | | | | | | | | | | | | | | | | | | | | | | | | | | | | | | | | | | | | | | | | | | | | | | | | | | | | | | | | | | | | | | | | | | | | | | | | | | | | | | | | | | | | | | | | | | | | | | | | | | | | | | | | | | | | | | | | | | | | | | | | | | | | | | | | | | | | | | | | | | | | | | | | | | | | | | | | | | | | | | | | | | | | | | | | | | | | | | | | | | | | | | | | | | | | | | | | | | | | | | | | | | | | | | | | | | | | | | | | | | | | | | | | | | | | | | | | | | | | | | | | | | | | | | | | | | | | | | | | | | | | | | | | | | | | | | | | | | | | | | | | | | | | | | | | | | | | | | | | | | | | | | | | | | | | | | | | | | | | | | | | | | | | | | | | | | | | | | | | | | | | | | | | | | | | | | | | | | | | | | | | | | | | | | | | | | | | | | | | | | | | | | | | | | | | | | | | | | | | | | | | | | | | | | | | | | | | | | | | | | | | | | | | | | | | | | | | | | | | | | | | | | | | | | | | | | | | | | | | | | | | | | | | | | | | | | | | | | | | | | | | | | | | | | | | | | | | | | | | | | | | | | | | | | | | | | | | | | | | | | | | | | | | | | | | | | | | | | | | | | | | | | | | | | | | | | | | | | | | | | | | | | | | | | | | | | | | | | | | | | | | | | | | | | | | | | | | | | | | | | | | | | | | | | | | | | | | | | | | | | | | | | | | | | | | | | | | | | | | | | | | | | | | | | | | | | | | | | | | | | | | | | | | | | | | | | | | | | | | | | | | | | | | | | | | | | | | | | | | | | | | | | | | | | | | | | | | | | | | | | | | | | | | | | | | | | | | | | | | | | | | | | | | | | | | | | | | | | | | | | | | | | | | | | | | | | | | | | | | | | | | | | | | | | | | | | | | | | | | | | | | | | | | | | | | | | | | | | | | | | | | | | | | | | | | | | | | | | | | | | | | | | | | | | | | | | | | | | | | | | | | | | | | | | | | | | | | | | | | | | | | | | | | | | | | | | | | | | | | | | | | | | | | | | | | | | | | | | | | | | | | | | | | | | | | | | | | | | | | | | | | | | | | | | | | | | | | | | | | | | | | | | | | | | | | | | | | | | | | | | | | | | | | | | | | | | | | | | | | | | | | | | | | | | | | | | | | | | | | | | | | | | | | | | | | | | | | | | | | | | | | | | | | | | | | | | | | | | | | | | | | | | | | | | | | | | | | | | | | | | | | | | | | | | | | | | | | | | | | | | | | | | | | | | | | | | | | | | | | | | | | | | | | | | | | | | | | | | | | | | | | | | | | | | | | | | | | | | | | | | | | | | | | | | | | | | | | | | | | | | | | | | | | | | | | | | | | | | | | | | | | | | | | | | | | | | | | | | | | | | | | | | | | | | | | | | | | | | | | | | | | | | | | | | | | | | | | | | | | | | | | | | | | | | | | | | | | | | | | | | | | | | | | | | | | | | | | | | | | | | | | | | | | | | | | | | | | | | | | | | | | | | | | | | | | | | | | | | | | | | | | | | | | | | | | | | | |
|---------------------------|------------------|-----|------|-----|------|---------|------|-----|------|-----|-------------------|-----|------|-----|------|---------|------|-----|------|-----|-----------|--|--|--|--|--|--|--|--|--|--|--|--|--|--|--|--|--|--|--|--|--|--|--|--|--|--|--|--|--|--|--|--|--|--|--|--|--|--|--|--|--|--|--|--|--|--|--|--|--|--|--|--|--|--|--|--|--|--|--|--|--|--|--|--|--|--|--|--|--|--|--|--|--|--|--|--|--|--|--|--|--|--|--|--|--|--|--|--|--|--|--|--|--|--|--|--|--|--|--|--|--|--|--|--|--|--|--|--|--|--|--|--|--|--|--|--|--|--|--|--|--|--|--|--|--|--|--|--|--|--|--|--|--|--|--|--|--|--|--|--|--|--|--|--|--|--|--|--|--|--|--|--|--|--|--|--|--|--|--|--|--|--|--|--|--|--|--|--|--|--|--|--|--|--|--|--|--|--|--|--|--|--|--|--|--|--|--|--|--|--|--|--|--|--|--|--|--|--|--|--|--|--|--|--|--|--|--|--|--|--|--|--|--|--|--|--|--|--|--|--|--|--|--|--|--|--|--|--|--|--|--|--|--|--|--|--|--|--|--|--|--|--|--|--|--|--|--|--|--|--|--|--|--|--|--|--|--|--|--|--|--|--|--|--|--|--|--|--|--|--|--|--|--|--|--|--|--|--|--|--|--|--|--|--|--|--|--|--|--|--|--|--|--|--|--|--|--|--|--|--|--|--|--|--|--|--|--|--|--|--|--|--|--|--|--|--|--|--|--|--|--|--|--|--|--|--|--|--|--|--|--|--|--|--|--|--|--|--|--|--|--|--|--|--|--|--|--|--|--|--|--|--|--|--|--|--|--|--|--|--|--|--|--|--|--|--|--|--|--|--|--|--|--|--|--|--|--|--|--|--|--|--|--|--|--|--|--|--|--|--|--|--|--|--|--|--|--|--|--|--|--|--|--|--|--|--|--|--|--|--|--|--|--|--|--|--|--|--|--|--|--|--|--|--|--|--|--|--|--|--|--|--|--|--|--|--|--|--|--|--|--|--|--|--|--|--|--|--|--|--|--|--|--|--|--|--|--|--|--|--|--|--|--|--|--|--|--|--|--|--|--|--|--|--|--|--|--|--|--|--|--|--|--|--|--|--|--|--|--|--|--|--|--|--|--|--|--|--|--|--|--|--|--|--|--|--|--|--|--|--|--|--|--|--|--|--|--|--|--|--|--|--|--|--|--|--|--|--|--|--|--|--|--|--|--|--|--|--|--|--|--|--|--|--|--|--|--|--|--|--|--|--|--|--|--|--|--|--|--|--|--|--|--|--|--|--|--|--|--|--|--|--|--|--|--|--|--|--|--|--|--|--|--|--|--|--|--|--|--|--|--|--|--|--|--|--|--|--|--|--|--|--|--|--|--|--|--|--|--|--|--|--|--|--|--|--|--|--|--|--|--|--|--|--|--|--|--|--|--|--|--|--|--|--|--|--|--|--|--|--|--|--|--|--|--|--|--|--|--|--|--|--|--|--|--|--|--|--|--|--|--|--|--|--|--|--|--|--|--|--|--|--|--|--|--|--|--|--|--|--|--|--|--|--|--|--|--|--|--|--|--|--|--|--|--|--|--|--|--|--|--|--|--|--|--|--|--|--|--|--|--|--|--|--|--|--|--|--|--|--|--|--|--|--|--|--|--|--|--|--|--|--|--|--|--|--|--|--|--|--|--|--|--|--|--|--|--|--|--|--|--|--|--|--|--|--|--|--|--|--|--|--|--|--|--|--|--|--|--|--|--|--|--|--|--|--|--|--|--|--|--|--|--|--|--|--|--|--|--|--|--|--|--|--|--|--|--|--|--|--|--|--|--|--|--|--|--|--|--|--|--|--|--|--|--|--|--|--|--|--|--|--|--|--|--|--|--|--|--|--|--|--|--|--|--|--|--|--|--|--|--|--|--|--|--|--|--|--|--|--|--|--|--|--|--|--|--|--|--|--|--|--|--|--|--|--|--|--|--|--|--|--|--|--|--|--|--|--|--|--|--|--|--|--|--|--|--|--|--|--|--|--|--|--|--|--|--|--|--|--|--|--|--|--|--|--|--|--|--|--|--|--|--|--|--|--|--|--|--|--|--|--|--|--|--|--|--|--|--|--|--|--|--|--|--|--|--|--|--|--|--|--|--|--|--|--|--|--|--|--|--|--|--|--|--|--|--|--|--|--|--|--|--|--|--|--|--|--|--|--|--|--|--|--|--|--|--|--|--|--|--|--|--|--|--|--|--|--|--|--|--|--|--|--|--|--|--|--|--|--|--|--|--|--|--|--|--|--|--|--|--|--|--|--|--|--|--|--|--|--|--|--|--|--|--|--|--|--|--|--|--|--|--|--|--|--|--|--|--|--|--|--|--|--|--|--|--|--|--|--|--|--|--|--|--|--|--|--|--|--|--|--|--|--|--|--|--|--|--|--|--|--|--|--|--|--|--|--|--|--|--|--|--|--|--|--|--|--|--|--|--|--|--|--|--|--|--|--|--|--|--|--|--|--|--|--|--|--|--|--|--|--|--|--|--|--|--|--|--|--|--|--|--|--|--|--|--|--|--|--|--|--|--|--|--|--|--|--|--|--|--|--|--|--|--|--|--|--|--|--|--|--|--|--|--|--|--|--|--|--|--|--|--|--|--|--|--|--|--|--|--|--|--|--|--|--|--|--|--|--|--|--|--|--|--|--|--|--|--|--|--|--|--|--|--|--|--|--|--|--|--|--|--|--|--|--|--|--|--|--|--|--|--|--|--|--|--|--|--|--|--|--|--|--|--|--|--|--|--|--|--|--|--|--|--|--|--|--|--|--|--|--|--|--|--|--|--|--|--|--|--|--|--|--|--|--|--|--|--|--|--|--|--|--|--|--|--|--|--|--|--|--|--|--|--|--|--|--|--|--|--|--|--|--|--|--|--|--|--|--|--|--|--|--|--|--|--|--|--|--|--|--|--|--|--|--|--|--|--|--|--|--|--|--|--|--|--|--|--|--|--|--|--|--|--|--|--|--|--|--|--|--|--|--|--|--|--|--|--|--|--|--|--|--|--|--|--|--|--|--|--|--|--|--|--|--|--|--|--|--|--|--|--|--|--|--|--|--|--|--|--|--|--|--|--|--|--|--|--|--|--|--|--|--|--|--|--|--|--|--|--|--|--|--|--|--|--|--|--|--|--|--|--|--|--|--|--|--|--|--|--|--|--|--|--|--|--|--|--|--|--|--|--|--|--|--|--|--|--|--|--|--|--|--|--|--|--|--|--|--|--|--|--|--|--|--|--|--|--|--|--|--|--|--|--|--|--|--|--|--|--|--|--|--|--|--|--|--|--|--|--|--|--|--|--|--|--|--|--|--|--|--|--|--|--|--|--|--|--|--|--|--|--|--|--|--|--|--|--|--|
| | 1-4 zusammen | | | | | | | | | | 5-10 zusammen | | | | | | | | | | | | | | | | | | | | | | | | | | | | | | | | | | | | | | | | | | | | | | | | | | | | | | | | | | | | | | | | | | | | | | | | | | | | | | | | | | | | | | | | | | | | | | | | | | | | | | | | | | | | | | | | | | | | | | | | | | | | | | | | | | | | | | | | | | | | | | | | | | | | | | | | | | | | | | | | | | | | | | | | | | | | | | | | | | | | | | | | | | | | | | | | | | | | | | | | | | | | | | | | | | | | | | | | | | | | | | | | | | | | | | | | | | | | | | | | | | | | | | | | | | | | | | | | | | | | | | | | | | | | | | | | | | | | | | | | | | | | | | | | | | | | | | | | | | | | | | | | | | | | | | | | | | | | | | | | | | | | | | | | | | | | | | | | | | | | | | | | | | | | | | | | | | | | | | | | | | | | | | | | | | | | | | | | | | | | | | | | | | | | | | | | | | | | | | | | | | | | | | | | | | | | | | | | | | | | | | | | | | | | | | | | | | | | | | | | | | | | | | | | | | | | | | | | | | | | | | | | | | | | | | | | | | | | | | | | | | | | | | | | | | | | | | | | | | | | | | | | | | | | | | | | | | | | | | | | | | | | | | | | | | | | | | | | | | | | | | | | | | | | | | | | | | | | | | | | | | | | | | | | | | | | | | | | | | | | | | | | | | | | | | | | | | | | | | | | | | | | | | | | | | | | | | | | | | | | | | | | | | | | | | | | | | | | | | | | | | | | | | | | | | | | | | | | | | | | | | | | | | | | | | | | | | | | | | | | | | | | | | | | | | | | | | | | | | | | | | | | | | | | | | | | | | | | | | | | | | | | | | | | | | | | | | | | | | | | | | | | | | | | | | | | | | | | | | | | | | | | | | | | | | | | | | | | | | | | | | | | | | | | | | | | | | | | | | | | | | | | | | | | | | | | | | | | | | | | | | | | | | | | | | | | | | | | | | | | | | | | | | | | | | | | | | | | | | | | | | | | | | | | | | | | | | | | | | | | | | | | | | | | | | | | | | | | | | | | | | | | | | | | | | | | | | | | | | | | | | | | | | | | | | | | | | | | | | | | | | | | | | | | | | | | | | | | | | | | | | | | | | | | | | | | | | | | | | | | | | | | | | | | | | | | | | | | | | | | | | | | | | | | | | | | | | | | | | | | | | | | | | | | | | | | | | | | | | | | | | | | | | | | | | | | | | | | | | | | | | | | | | | | | | | | | | | | | | | | | | | | | | | | | | | | | | | | | | | | | | | | | | | | | | | | | | | | | | | | | | | | | | | | | | | | | | | | | | | | | | | | | | | | | | | | | | | | | | | | | | | | | | | | | | | | | | | | | | | | | | | | | | | | | | | | | | | | | | | | | | | | | | | | | | | | | | | | | | | | | | | | | | | | | | | | | | | | | | | | | | | | | | | | | | | | | | | | | | | | | | | | | | | | | | | | | | | | | | | | | | | | | | | | | | | | | | | | | | | | | | | | | | | | | | | | | | | | | | | | | | | | | | | | | | | | | | | | | | | | | | | | | | | | | | | | | | | | | | | | | | | | | | | | | | | | | | | | | | | | | | | | | | | | | | | | | | | | | | | | | | | | | | | | | | | | | | | | | | | | | | | | | | | | | | | | | | | | | | | | | | | | | | | | | | | | | | | | | | | | | | | | | | | | | | | | | | | | | | | | | | | | | | | | | | | | | | | | | | | | | | | | | | | | | | |
| | Schüler | | | | | Schüler | | | | | Schüler | | | | | Schüler | | | | | | | | | | | | | | | | | | | | | | | | | | | | | | | | | | | | | | | | | | | | | | | | | | | | | | | | | | | | | | | | | | | | | | | | | | | | | | | | | | | | | | | | | | | | | | | | | | | | | | | | | | | | | | | | | | | | | | | | | | | | | | | | | | | | | | | | | | | | | | | | | | | | | | | | | | | | | | | | | | | | | | | | | | | | | | | | | | | | | | | | | | | | | | | | | | | | | | | | | | | | | | | | | | | | | | | | | | | | | | | | | | | | | | | | | | | | | | | | | | | | | | | | | | | | | | | | | | | | | | | | | | | | | | | | | | | | | | | | | | | | | | | | | | | | | | | | | | | | | | | | | | | | | | | | | | | | | | | | | | | | | | | | | | | | | | | | | | | | | | | | | | | | | | | | | | | | | | | | | | | | | | | | | | | | | | | | | | | | | | | | | | | | | | | | | | | | | | | | | | | | | | | | | | | | | | | | | | | | | | | | | | | | | | | | | | | | | | | | | | | | | | | | | | | | | | | | | | | | | | | | | | | | | | | | | | | | | | | | | | | | | | | | | | | | | | | | | | | | | | | | | | | | | | | | | | | | | | | | | | | | | | | | | | | | | | | | | | | | | | | | | | | | | | | | | | | | | | | | | | | | | | | | | | | | | | | | | | | | | | | | | | | | | | | | | | | | | | | | | | | | | | | | | | | | | | | | | | | | | | | | | | | | | | | | | | | | | | | | | | | | | | | | | | | | | | | | | | | | | | | | | | | | | | | | | | | | | | | | | | | | | | | | | | | | | | | | | | | | | | | | | | | | | | | | | | | | | | | | | | | | | | | | | | | | | | | | | | | | | | | | | | | | | | | | | | | | | | | | | | | | | | | | | | | | | | | | | | | | | | | | | | | | | | | | | | | | | | | | | | | | | | | | | | | | | | | | | | | | | | | | | | | | | | | | | | | | | | | | | | | | | | | | | | | | | | | | | | | | | | | | | | | | | | | | | | | | | | | | | | | | | | | | | | | | | | | | | | | | | | | | | | | | | | | | | | | | | | | | | | | | | | | | | | | | | | | | | | | | | | | | | | | | | | | | | | | | | | | | | | | | | | | | | | | | | | | | | | | | | | | | | | | | | | | | | | | | | | | | | | | | | | | | | | | | | | | | | | | | | | | | | | | | | | | | | | | | | | | | | | | | | | | | | | | | | | | | | | | | | | | | | | | | | | | | | | | | | | | | | | | | | | | | | | | | | | | | | | | | | | | | | | | | | | | | | | | | | | | | | | | | | | | | | | | | | | | | | | | | | | | | | | | | | | | | | | | | | | | | | | | | | | | | | | | | | | | | | | | | | | | | | | | | | | | | | | | | | | | | | | | | | | | | | | | | | | | | | | | | | | | | | | | | | | | | | | | | | | | | | | | | | | | | | | | | | | | | | | | | | | | | | | | | | | | | | | | | | | | | | | | | | | | | | | | | | | | | | | | | | | | | | | | | | | | | | | | | | | | | | | | | | | | | | | | | | | | | | | | | | | | | | | | | | | | | | | | | | | | | | | | | | | | | | | | | | | | | | | | | | | | | | | | | | | | | | | | | | | | | | | | | | | | | | | | | | | | | | | | | | | | | | | | | | | | | | | | | | | | | | | | | | | | | | | | | | | | | | | | | | | | | | | | | | | | | | | | | | | | | | | | | | | | | | | | | | | | | | | | | | | | | | |
| | Sch. | Kl. | Sch. | Kl. | Sch. | Kl. | Sch. | Kl. | Sch. | Kl. | Sch. | Kl. | Sch. | Kl. | Sch. | Kl. | Sch. | Kl. | Sch. | Kl. | | | | | | | | | | | | | | | | | | | | | | | | | | | | | | | | | | | | | | | | | | | | | | | | | | | | | | | | | | | | | | | | | | | | | | | | | | | | | | | | | | | | | | | | | | | | | | | | | | | | | | | | | | | | | | | | | | | | | | | | | | | | | | | | | | | | | | | | | | | | | | | | | | | | | | | | | | | | | | | | | | | | | | | | | | | | | | | | | | | | | | | | | | | | | | | | | | | | | | | | | | | | | | | | | | | | | | | | | | | | | | | | | | | | | | | | | | | | | | | | | | | | | | | | | | | | | | | | | | | | | | | | | | | | | | | | | | | | | | | | | | | | | | | | | | | | | | | | | | | | | | | | | | | | | | | | | | | | | | | | | | | | | | | | | | | | | | | | | | | | | | | | | | | | | | | | | | | | | | | | | | | | | | | | | | | | | | | | | | | | | | | | | | | | | | | | | | | | | | | | | | | | | | | | | | | | | | | | | | | | | | | | | | | | | | | | | | | | | | | | | | | | | | | | | | | | | | | | | | | | | | | | | | | | | | | | | | | | | | | | | | | | | | | | | | | | | | | | | | | | | | | | | | | | | | | | | | | | | | | | | | | | | | | | | | | | | | | | | | | | | | | | | | | | | | | | | | | | | | | | | | | | | | | | | | | | | | | | | | | | | | | | | | | | | | | | | | | | | | | | | | | | | | | | | | | | | | | | | | | | | | | | | | | | | | | | | | | | | | | | | | | | | | | | | | | | | | | | | | | | | | | | | | | | | | | | | | | | | | | | | | | | | | | | | | | | | | | | | | | | | | | | | | | | | | | | | | | | | | | | | | | | | | | | | | | | | | | | | | | | | | | | | | | | | | | | | | | | | | | | | | | | | | | | | | | | | | | | | | | | | | | | | | | | | | | | | | | | | | | | | | | | | | | | | | | | | | | | | | | | | | | | | | | | | | | | | | | | | | | | | | | | | | | | | | | | | | | | | | | | | | | | | | | | | | | | | | | | | | | | | | | | | | | | | | | | | | | | | | | | | | | | | | | | | | | | | | | | | | | | | | | | | | | | | | | | | | | | | | | | | | | | | | | | | | | | | | | | | | | | | | | | | | | | | | | | | | | | | | | | | | | | | | | | | | | | | | | | | | | | | | | | | | | | | | | | | | | | | | | | | | | | | | | | | | | | | | | | | | | | | | | | | | | | | | | | | | | | | | | | | | | | | | | | | | | | | | | | | | | | | | | | | | | | | | | | | | | | | | | | | | | | | | | | | | | | | | | | | | | | | | | | | | | | | | | | | | | | | | | | | | | | | | | | | | | | | | | | | | | | | | | | | | | | | | | | | | | | | | | | | | | | | | | | | | | | | | | | | | | | | | | | | | | | | | | | | | | | | | | | | | | | | | | | | | | | | | | | | | | | | | | | | | | | | | | | | | | | | | | | | | | | | | | | | | | | | | | | | | | | | | | | | | | | | | | | | | | | | | | | | | | | | | | | | | | | | | | | | | | | | | | | | | | | | | | | | | | | | | | | | | | | | | | | | | | | | | | | | | | | | | | | | | | | | | | | | | | | | | | | | | | | | | | | | | | | | | | | | | | | | | | | | | | | | | | | | | | | | | | | | | | | | | | | | | | | | | | | | | | | | | | | | | | | | | | | | | | | | | | | | | | | | | | | | | | | | | | | | | | | | | | | | | | | | | | | | | | | | | | | | |
| NEUNKIRCHEN I | | | | | | | | | | | | | | | | | | | | | | | | | | | | | | | | | | | | | | | | | | | | | | | | | | | | | | | | | | | | | | | | | | | | | | | | | | | | | | | | | | | | | | | | | | | | | | | | | | | | | | | | | | | | | | | | | | | | | | | | | | | | | | | | | | | | | | | | | | | | | | | | | | | | | | | | | | | | | | | | | | | | | | | | | | | | | | | | | | | | | | | | | | | | | | | | | | | | | | | | | | | | | | | | | | | | | | | | | | | | | | | | | | | | | | | | | | | | | | | | | | | | | | | | | | | | | | | | | | | | | | | | | | | | | | | | | | | | | | | | | | | | | | | | | | | | | | | | | | | | | | | | | | | | | | | | | | | | | | | | | | | | | | | | | | | | | | | | | | | | | | | | | | | | | | | | | | | | | | | | | | | | | | | | | | | | | | | | | | | | | | | | | | | | | | | | | | | | | | | | | | | | | | | | | | | | | | | | | | | | | | | | | | | | | | | | | | | | | | | | | | | | | | | | | | | | | | | | | | | | | | | | | | | | | | | | | | | | | | | | | | | | | | | | | | | | | | | | | | | | | | | | | | | | | | | | | | | | | | | | | | | | | | | | | | | | | | | | | | | | | | | | | | | | | | | | | | | | | | | | | | | | | | | | | | | | | | | | | | | | | | | | | | | | | | | | | | | | | | | | | | | | | | | | | | | | | | | | | | | | | | | | | | | | | | | | | | | | | | | | | | | | | | | | | | | | | | | | | | | | | | | | | | | | | | | | | | | | | | | | | | | | | | | | | | | | | | | | | | | | | | | | | | | | | | | | | | | | | | | | | | | | | | | | | | | | | | | | | | | | | | | | | | | | | | | | | | | | | | | | | | | | | | | | | | | | | | | | | | | | | | | | | | | | | | | | | | | | | | | | | | | | | | | | | | | | | | | | | | | | | | | | | | | | | | | | | | | | | | | | | | | | | | | | | | | | | | | | | | | | | | | | | | | | | | | | | | | | | | | | | | | | | | | | | | | | | | | | | | | | | | | | | | | | | | | | | | | | | | | | | | | | | | | | | | | | | | | | | | | | | | | | | | | | | | | | | | | | | | | | | | | | | | | | | | | | | | | | | | | | | | | | | | | | | | | | | | | | | | | | | | | | | | | | | | | | | | | | | | | | | | | | | | | | | | | | | | | | | | | | | | | | | | | | | | | | | | | | | | | | | | | | | | | | | | | | | | | | | | | | | | | | | | | | | | | | | | | | | | | | | | | | | | | | | | | | | | | | | | | | | | | | | | | | | | | | | | | | | | | | | | | | | | | | | | | | | | | | | | | | | | | | | | | | | | | | | | | | | | | | | | | | | | | | | | | | | | | | | | | | | | | | | | | | | | | | | | | | | | | | | | | | | | | | | | | | | | | | | | | | | | | | | | | | | | | | | | | | | | | | | | | | | | | | | | | | | | | | | | | | | | | | | | | | | | | | | | | | | | | | | | | | | | | | | | | | | | | | | | | | | | | | | | | | | | | | | | | | | | | | | | | | | | | | | | | | | | | | | | | | | | | | | | | | | | | | | | | | | | | | | | | | | | | | | | | | | | | | | | | | | | | | | | | | | | | | | | | | | | | | | | | | | | | | | | | | | | | | | | | | | | | | | | | | | | | | | | | | | | | | | | | | | | | | | | | | | | | | | | | | | | | | | | | | | | | | | | | | | | | | | | | | | | | | | | | | | | | | | | | | | |

1) Vorläufiges Ergebnis.

| Schulaufsichts- bezirk | Klassenstufe 1-4 | | | | Klassenstufe 5-10 | | | | | | | | | | Insgesamt | | | | | | | | | | | | | | | | | |
|---------------------------|---------------------------------|------------|------|-----|-------------------|-----|------|-----|--------------|------|------|-----|------|------|-----------|------|-----|------|-----|------|-----|------|-----|---------------|-----|----|------|------|------|-----|------|------|
| | 1 | | 2 | | 3 | | 4 | | 1-4 zusammen | | 5 | | 6 | | | 7 | | 8 | | 9 | | 10 | | 5-10 zusammen | | | | | | | | |
| | Sch. | Kl. | Sch. | Kl. | Sch. | Kl. | Sch. | Kl. | Sch. | Kl. | Sch. | Kl. | Sch. | Kl. | | Sch. | Kl. | Sch. | Kl. | Sch. | Kl. | Sch. | Kl. | Sch. | Kl. | | | | | | | |
| NEUNKIRCHEN II | Eppeborn | 58 | 3 | 82 | 4 | 75 | 3 | 91 | 4 | 307 | 150 | 14 | 21,9 | | | | | | | | | | | | | | | | | | | |
| | Eppeborn-Bubach-Calaesweiler | 24 | 1 | 34 | 2 | 35 | 2 | 36 | 2 | 129 | 67 | 7 | 18,4 | | | | | | | | | | | | | | | | | | | |
| | Eppeborn-Draingen | 28 | 2 | 22 | 1 | 31 | 2 | 27 | 1 | 108 | 53 | 6 | 18 | | | | | | | | | | | | | | | | | | | |
| | Eppeborn-Hues | 25 | 1 | 12 | 1 | 26 | 1 | 27 | 1 | 90 | 39 | 4 | 22,5 | | | | | | | | | | | | | | | | | | | |
| | Eppeborn-Wiesbach | 44 | 2 | 39 | 2 | 37 | 2 | 37 | 2 | 157 | 79 | 8 | 19,6 | | | | | | | | | | | | | | | | | | | |
| | Illingen-Hirzweiler-Welschbach | 24 | 1 | 25 | 1 | 28 | 2 | 27 | 2 | 104 | 57 | 6 | 17,3 | | | | | | | | | | | | | | | | | | | |
| | Illingen-Mustweiler | 22 | 1 | 19 | 1 | 26 | 2 | 30 | 2 | 97 | 51 | 6 | 16,2 | | | | | | | | | | | | | | | | | | | |
| | Illingen-Hüttigweiler | 43 | 2 | 38 | 2 | 39 | 2 | 30 | 2 | 150 | 63 | 8 | 18,8 | | | | | | | | | | | | | | | | | | | |
| | Illingen-Uchelfingen | 38 | 2 | 40 | 2 | 44 | 2 | 44 | 2 | 37 | 2 | 159 | 87 | 8 | 19,9 | | | | | | | | | | | | | | | | | |
| | Schiffweiler | 57 | 3 | 54 | 3 | 41 | 2 | 50 | 2 | 202 | 104 | 10 | 20,2 | | | | | | | | | | | | | | | | | | | |
| | Schiffweiler-Sternweiler | 26 | 1 | 19 | 1 | 10 | 1 | 21 | 1 | 76 | 39 | 4 | 19 | | | | | | | | | | | | | | | | | | | |
| | Schiffweiler-Landesweiler-Reden | 47 | 2 | 45 | 2 | 38 | 2 | 39 | 2 | 169 | 74 | 8 | 21,1 | | | | | | | | | | | | | | | | | | | |
| | Zusammen | 436 | 21 | 429 | 22 | 430 | 23 | 453 | 23 | 1748 | 863 | 89 | 19,6 | 15 | 1 | 21 | 1 | | | | | | | | | | | | | | | |
| | Grund- und Hauptschulen | Illingen | 67 | 3 | 57 | 3 | 45 | 2 | 45 | 2 | 214 | 106 | 10 | 21,4 | 18 | 1 | 21 | 1 | 38 | 2 | 36 | 2 | 36 | 2 | 149 | 72 | 8 | 18,6 | 363 | 178 | 18 | 20,2 |
| | | Merxweiler | 63 | 3 | 50 | 3 | 68 | 3 | 59 | 3 | 240 | 108 | 12 | 20 | 36 | 2 | 24 | 1 | 24 | 1 | 22 | 1 | 28 | 1 | 134 | 63 | 6 | 22,3 | 374 | 171 | 18 | 20,8 |
| Merxweiler-Neumetsweiler | | 43 | 2 | 44 | 2 | 61 | 3 | 49 | 3 | 197 | 86 | 10 | 19,7 | 16 | 1 | 16 | 1 | 14 | 1 | 19 | 1 | 15 | 1 | 80 | 40 | 5 | 16 | 277 | 126 | 15 | 19,5 | |
| Schiffweiler-Heiligenwald | | 36 | 2 | 41 | 2 | 48 | 2 | 44 | 2 | 169 | 72 | 8 | 21,1 | 21 | 1 | 18 | 1 | 19 | 1 | 14 | 1 | 26 | 2 | 98 | 50 | 6 | 16,3 | 267 | 122 | 14 | 19,1 | |
| Zusammen | | 209 | 10 | 192 | 10 | 222 | 10 | 197 | 10 | 820 | 372 | 40 | 20,5 | 91 | 5 | 79 | 4 | 95 | 5 | 91 | 5 | 105 | 6 | 461 | 225 | 25 | 18,4 | 1281 | 597 | 65 | 19,7 | |
| Hauptschulen | Eppeborn | | | | | | | | | | | | | 81 | 3 | 87 | 3 | 57 | 2 | 54 | 3 | 50 | 3 | 346 | 145 | 15 | 23,1 | 346 | 145 | 15 | 23,1 | |
| | Zusammen | | | | | | | | | | | | | 81 | 3 | 87 | 3 | 57 | 2 | 54 | 3 | 50 | 3 | 346 | 145 | 15 | 23,1 | 346 | 145 | 15 | 23,1 | |
| INSGESAMT | | 645 | 31 | 621 | 32 | 652 | 33 | 650 | 33 | 2568 | 1235 | 129 | 19,9 | 187 | 9 | 187 | 8 | 152 | 7 | 145 | 8 | 155 | 9 | 843 | 384 | 42 | 20,1 | 3411 | 1619 | 171 | 1 | |

45

| Schulaufsichts- bezirk | | Klassenstufe 1-4 | | | | | | | | | | Klassenstufe 5-10 | | | | | | | | | | Insgesamt | | | | | |
|--------------------------------|--|------------------|-----|------|-----|------|------|------|-----|------|------|-------------------|------|------|-----|------|----------|------|-----|------|-----|-----------|--|------|-----|------|-----|
| | | 1-4 | | | | | 5-10 | | | | | 5-10 | | | | | zusammen | | | | | | | | | | |
| | | Sch. | Kl. | Sch. | Kl. | Sch. | Kl. | Sch. | Kl. | Sch. | Kl. | Sch. | Kl. | Sch. | Kl. | Sch. | Kl. | Sch. | Kl. | Sch. | Kl. | | | Sch. | Kl. | Sch. | Kl. |
| Saarlouis I | | 55 | 3 | 73 | 3 | 58 | 3 | 65 | 3 | 251 | 119 | 12 | 20,9 | | | | | | | | | | | | | | |
| Lebach | | 45 | 2 | 40 | 2 | 47 | 2 | 59 | 3 | 191 | 87 | 9 | 21,2 | | | | | | | | | | | | | | |
| Lebach-Ognsdorf | | 12 | 1 | 18 | 1 | 17 | 1 | 14 | 1 | 61 | 33 | 4 | 15,3 | | | | | | | | | | | | | | |
| Lebach-Eidenborn | | 11 | 1 | 11 | X | 13 | 1 | 14 | 1 | 49 | 24 | 3 | 16,3 | | | | | | | | | | | | | | |
| Lebach-Gresaubach | | 20 | 1 | 21 | 1 | 20 | 1 | 34 | 2 | 95 | 48 | 5 | 19,0 | | | | | | | | | | | | | | |
| Lebach-Landsweiler | | 12 | 1 | 23 | 1 | 18 | 1 | 19 | 1 | 72 | 44 | 4 | 18,0 | | | | | | | | | | | | | | |
| Lebach-Steinbach | | 18 | 1 | 19 | 1 | 29 | 2 | 22 | 1 | 88 | 40 | 5 | 17,6 | | | | | | | | | | | | | | |
| Saarlouis-St. Ludwig | | 18 | 1 | 23 | 1 | 24 | 1 | 19 | 1 | 84 | 47 | 4 | 21,0 | | | | | | | | | | | | | | |
| Saarlouis-Vogelsang | | 53 | 3 | 71 | 3 | 59 | 3 | 55 | 2 | 238 | 100 | 11 | 21,6 | | | | | | | | | | | | | | |
| Saarlouis-Beaumarais | | 20 | 1 | 17 | 1 | 31 | 2 | 31 | 2 | 99 | 41 | 6 | 16,5 | | | | | | | | | | | | | | |
| Saarlouis-Fraulautern | | 59 | 3 | 67 | 3 | 81 | 3 | 67 | 3 | 274 | 125 | 12 | 22,8 | | | | | | | | | | | | | | |
| Saarlouis-Neuforweiler | | 22 | 1 | 19 | 1 | 31 | 2 | 22 | 1 | 94 | 44 | 5 | 18,8 | | | | | | | | | | | | | | |
| Saarlouis-Lisdorf | | 29 | 2 | 39 | 2 | 31 | 2 | 38 | 2 | 137 | 70 | 8 | 17,1 | | | | | | | | | | | | | | |
| Saarlouis-Roden | | 92 | 4 | 70 | 3 | 85 | 4 | 83 | 4 | 330 | 157 | 15 | 22,0 | | | | | | | | | | | | | | |
| Saarlouis-Steinrausch | | 40 | 2 | 41 | 2 | 56 | 3 | 57 | 3 | 194 | 95 | 10 | 19,4 | | | | | | | | | | | | | | |
| Saarwellingen, Gutenbergschule | | 81 | 3 | 61 | 3 | 73 | 3 | 77 | 3 | 292 | 142 | 12 | 24,3 | | | | | | | | | | | | | | |
| Saarwellingen, Bahnhofstr. | | 12 | 1 | 14 | 1 | 11 | X | 16 | 1 | 53 | 23 | 3 | 17,7 | | | | | | | | | | | | | | |
| Saarwellingen-Reisbach | | 31 | 2 | 41 | 2 | 18 | 1 | 24 | 1 | 114 | 54 | 6 | 19,0 | | | | | | | | | | | | | | |
| Saarwellingen-Schwarzenholz | | 28 | 2 | 35 | 2 | 37 | 2 | 30 | 2 | 130 | 58 | 8 | 16,3 | | | | | | | | | | | | | | |
| Zusammen | | 658 | 35 | 703 | 33 | 739 | 37 | 746 | 37 | 2846 | 1351 | 142 | 20,0 | | | | | | | | | | | | | | |
| Grund- und Hauptschulen | | | | | | | | | | | | | | | | | | | | | | | | | | | |

1) Vorläufiges Ergebnis.- 2) Ausgelagerte Klassen der Hauptschule Thalexweiler.

1.7.12) Grund- und Hauptschulen nach Schulaufsichtsbezirken, Schulstandorten und Klassenstufen

| Schulaufsichts- bezirk | Klassenstufe 1 - 4 | | | | | | | | | | Klassenstufe 5 - 10 | | | | | | | | | | Insgesamt | | | | | | | | | | | |
|-------------------------------|--------------------|--------|------|--------|------|--------|------|--------|------|--------|---------------------|--------|------|--------|------|--------|------|--------|------|--------|-----------|--------|------|--------|------|--------|------|--------|------|--------|-----|-------|
| | 1 - 4 zusammen | | | | | | | | | | 5 - 10 zusammen | | | | | | | | | | | | | | | | | | | | | |
| | Sch. | El. | Sch. | El. | Sch. | El. | Sch. | El. | Sch. | El. | Sch. | El. | Sch. | El. | Sch. | El. | Sch. | El. | Sch. | El. | | | Sch. | El. | Sch. | El. | Sch. | El. | Sch. | El. | | |
| SARLOUIS II | Sch. | | El. | | Sch. | | El. | | Sch. | | El. | | Sch. | | El. | | Sch. | | El. | | Sch. | | El. | | Sch. | | El. | | Sch. | | El. | |
| | zus. | weibl. | zus. | weibl. | zus. | weibl. | zus. | weibl. | zus. | weibl. | zus. | weibl. | zus. | weibl. | zus. | weibl. | zus. | weibl. | zus. | weibl. | zus. | weibl. | zus. | weibl. | zus. | weibl. | zus. | weibl. | zus. | weibl. | | |
| Grundschulen | | | | | | | | | | | | | | | | | | | | | | | | | | | | | | | | |
| Gillingen-Pachten | 33 | 2 | 45 | 2 | 41 | 2 | 38 | 2 | 157 | 65 | 8 | 119,6 | 157 | 65 | 8 | 119,6 | 157 | 65 | 8 | 119,6 | 157 | 65 | 8 | 119,6 | 157 | 65 | 8 | 119,6 | 157 | 65 | 8 | 119,6 |
| Gillingen-Kerlingerstr. | 58 | 3 | 36 | 2 | 38 | 2 | 37 | 2 | 169 | 90 | 9 | 118,8 | 169 | 90 | 9 | 118,8 | 169 | 90 | 9 | 118,8 | 169 | 90 | 9 | 118,8 | 169 | 90 | 9 | 118,8 | 169 | 90 | 9 | 118,8 |
| Gillingen-Willenschiele | 73 | 3 | 59 | 3 | 75 | 3 | 73 | 3 | 280 | 143 | 12 | 123,3 | 280 | 143 | 12 | 123,3 | 280 | 143 | 12 | 123,3 | 280 | 143 | 12 | 123,3 | 280 | 143 | 12 | 123,3 | 280 | 143 | 12 | 123,3 |
| Gillingen-Richard-Wagner-Str. | 46 | 2 | 45 | 2 | 50 | 2 | 40 | 2 | 181 | 84 | 8 | 122,6 | 181 | 84 | 8 | 122,6 | 181 | 84 | 8 | 122,6 | 181 | 84 | 8 | 122,6 | 181 | 84 | 8 | 122,6 | 181 | 84 | 8 | 122,6 |
| Gillingen-Luisenstr. (AW) | 16 | 1 | 13 | 1 | 13 | 1 | 12 | 1 | 54 | 20 | 4 | 113,5 | 54 | 20 | 4 | 113,5 | 54 | 20 | 4 | 113,5 | 54 | 20 | 4 | 113,5 | 54 | 20 | 4 | 113,5 | 54 | 20 | 4 | 113,5 |
| Kalbach-Körpich | 35 | 2 | 44 | 2 | 29 | 2 | 45 | 2 | 153 | 72 | 8 | 119,1 | 153 | 72 | 8 | 119,1 | 153 | 72 | 8 | 119,1 | 153 | 72 | 8 | 119,1 | 153 | 72 | 8 | 119,1 | 153 | 72 | 8 | 119,1 |
| Kalbach-Hiesbach | 13 | 1 | 17 | 1 | 25 | 1 | 21 | 1 | 76 | 38 | 4 | 119,0 | 76 | 38 | 4 | 119,0 | 76 | 38 | 4 | 119,0 | 76 | 38 | 4 | 119,0 | 76 | 38 | 4 | 119,0 | 76 | 38 | 4 | 119,0 |
| Rehlingen-Freersdorf | 15 | 1 | 15 | 1 | 17 | 1 | 32 | 2 | 79 | 40 | 5 | 115,8 | 79 | 40 | 5 | 115,8 | 79 | 40 | 5 | 115,8 | 79 | 40 | 5 | 115,8 | 79 | 40 | 5 | 115,8 | 79 | 40 | 5 | 115,8 |
| Rehlingen-Garlanger | 14 | 1 | 21 | 1 | 18 | 1 | 20 | 1 | 73 | 30 | 4 | 118,3 | 73 | 30 | 4 | 118,3 | 73 | 30 | 4 | 118,3 | 73 | 30 | 4 | 118,3 | 73 | 30 | 4 | 118,3 | 73 | 30 | 4 | 118,3 |
| Rehlingen-Hemmersdorf | 34 | 2 | 31 | 2 | 36 | 2 | 44 | 2 | 145 | 87 | 8 | 118,1 | 145 | 87 | 8 | 118,1 | 145 | 87 | 8 | 118,1 | 145 | 87 | 8 | 118,1 | 145 | 87 | 8 | 118,1 | 145 | 87 | 8 | 118,1 |
| Rehlingen-Siersburg | 60 | 3 | 56 | 2 | 46 | 2 | 40 | 2 | 202 | 107 | 9 | 122,4 | 202 | 107 | 9 | 122,4 | 202 | 107 | 9 | 122,4 | 202 | 107 | 9 | 122,4 | 202 | 107 | 9 | 122,4 | 202 | 107 | 9 | 122,4 |
| Schmelz | 29 | 2 | 31 | 2 | 38 | 2 | 39 | 2 | 137 | 65 | 8 | 117,1 | 137 | 65 | 8 | 117,1 | 137 | 65 | 8 | 117,1 | 137 | 65 | 8 | 117,1 | 137 | 65 | 8 | 117,1 | 137 | 65 | 8 | 117,1 |
| Schmelz-Niebelbach | 16 | 1 | 8 | X | 12 | 1 | 13 | 1 | 49 | 21 | 3 | 116,3 | 49 | 21 | 3 | 116,3 | 49 | 21 | 3 | 116,3 | 49 | 21 | 3 | 116,3 | 49 | 21 | 3 | 116,3 | 49 | 21 | 3 | 116,3 |
| Schmelz-Hüttersdorf | 40 | 2 | 56 | 3 | 62 | 3 | 46 | 3 | 204 | 104 | 11 | 118,5 | 204 | 104 | 11 | 118,5 | 204 | 104 | 11 | 118,5 | 204 | 104 | 11 | 118,5 | 204 | 104 | 11 | 118,5 | 204 | 104 | 11 | 118,5 |
| Schmelz-Limbach | 43 | 2 | 39 | 2 | 39 | 2 | 34 | 2 | 155 | 83 | 8 | 119,4 | 155 | 83 | 8 | 119,4 | 155 | 83 | 8 | 119,4 | 155 | 83 | 8 | 119,4 | 155 | 83 | 8 | 119,4 | 155 | 83 | 8 | 119,4 |
| Zusammen | 525 | 28 | 516 | 26 | 539 | 27 | 534 | 28 | 2114 | 1049 | 109 | 119,4 | 2114 | 1049 | 109 | 119,4 | 2114 | 1049 | 109 | 119,4 | 2114 | 1049 | 109 | 119,4 | 2114 | 1049 | 109 | 119,4 | 2114 | 1049 | 109 | 119,4 |
| Grund- und Hauptschulen | | | | | | | | | | | | | | | | | | | | | | | | | | | | | | | | |
| Kalbach | 41 | 2 | 40 | 2 | 40 | 2 | 47 | 2 | 168 | 78 | 8 | 121,0 | 168 | 78 | 8 | 121,0 | 168 | 78 | 8 | 121,0 | 168 | 78 | 8 | 121,0 | 168 | 78 | 8 | 121,0 | 168 | 78 | 8 | 121,0 |
| Rehlingen | 43 | 2 | 39 | 2 | 34 | 2 | 34 | 2 | 150 | 74 | 8 | 116,8 | 150 | 74 | 8 | 116,8 | 150 | 74 | 8 | 116,8 | 150 | 74 | 8 | 116,8 | 150 | 74 | 8 | 116,8 | 150 | 74 | 8 | 116,8 |
| Schmelz-Lußen | 37 | 2 | 42 | 2 | 35 | 2 | 37 | 2 | 151 | 85 | 8 | 116,9 | 151 | 85 | 8 | 116,9 | 151 | 85 | 8 | 116,9 | 151 | 85 | 8 | 116,9 | 151 | 85 | 8 | 116,9 | 151 | 85 | 8 | 116,9 |
| Zusammen | 121 | 6 | 121 | 6 | 109 | 6 | 118 | 6 | 469 | 237 | 24 | 119,5 | 469 | 237 | 24 | 119,5 | 469 | 237 | 24 | 119,5 | 469 | 237 | 24 | 119,5 | 469 | 237 | 24 | 119,5 | 469 | 237 | 24 | 119,5 |
| Hauptschulen | | | | | | | | | | | | | | | | | | | | | | | | | | | | | | | | |
| Gillingen | | | | | | | | | | | | | | | | | | | | | | | | | | | | | | | | |
| Zusammen | | | | | | | | | | | | | | | | | | | | | | | | | | | | | | | | |
| INSGESAMT | 646 | 34 | 637 | 32 | 648 | 33 | 652 | 34 | 2583 | 1286 | 133 | 119,4 | 2583 | 1286 | 133 | 119,4 | 2583 | 1286 | 133 | 119,4 | 2583 | 1286 | 133 | 119,4 | 2583 | 1286 | 133 | 119,4 | 2583 | 1286 | 133 | 119,4 |
| Dagegen Vorjahr 1) | 622 | 33 | 639 | 33 | 633 | 34 | 611 | 31 | 2505 | 1198 | 131 | 119,1 | 174 | 9 | 216 | 12 | 188 | 8 | 205 | 9 | 210 | 10 | 23 | 1 | 1016 | 440 | 49 | 20,7 | 3521 | 1638 | 180 | 119,5 |

1) Vorläufiges Ergebnis. - 2) Ausgelagerte Klassen der Grund- und Hauptschule Schmelz-Lußen. - 3) Ausgelagerte Klassen der Grund- und Hauptschule Schmelz-Lußen.

1.7.11. Grund- und Hauptschulen nach Schulaufsichtsbezirken, Schulstandorten und Klassenstufen

| Schulaufsichts- bezirk | Klassenstufe 1 - 4 | | | | | | | | | | Klassenstufe 5 - 10 | | | | | | | | | | Insgesamt | | | | | | | |
|---------------------------|--------------------|-----|------|-----|------|----------------|------|------|------|-----|---------------------|------|------|-----------------|------|---------|------|---------|--------------------------------|--------|-----------|-----|------|--------|------|--------|------|--------|
| | 1 | | 2 | 3 | 4 | 1 - 4 zusammen | | 5 | 6 | 7 | 8 | 9 | 10 | 5 - 10 zusammen | | Schüler | | Schüler | Klas- sen je Klas- se | | | | | | | | | |
| | Sch. | Kl. | Sch. | Kl. | Sch. | Kl. | Sch. | Kl. | Sch. | Kl. | Sch. | Kl. | Sch. | Kl. | Sch. | Kl. | | | | | | | | | | | | |
| | | | | | | | | | | | | | | | | | zus. | | | weibl. | | | zus. | weibl. | zus. | weibl. | zus. | weibl. |
| SAARLOUIS III | | | | | | | | | | | | | | | | | | | | | | | | | | | | |
| | Grundschulen | | | | | | | | | | | | | | | | | | | | | | | | | | | |
| | 57 | 3 | 70 | 3 | 48 | 2 | 59 | 3 | 234 | 111 | 11 | 21,3 | | | | | | 234 | 111 | 11 | 21,3 | | | | | | | |
| | 28 | 2 | 32 | 2 | 17 | 1 | 44 | 2 | 121 | 60 | 7 | 17,3 | | | | | | 121 | 60 | 7 | 17,3 | | | | | | | |
| | 64 | 3 | 62 | 3 | 62 | 3 | 62 | 3 | 250 | 121 | 12 | 20,8 | | | | | | 250 | 121 | 12 | 20,8 | | | | | | | |
| | 18 | 1 | 12 | 1 | 17 | 1 | 24 | 1 | 71 | 43 | 4 | 17,8 | | | | | | 71 | 43 | 4 | 17,8 | | | | | | | |
| | 36 | 2 | 38 | 2 | 33 | 2 | 35 | 2 | 142 | 77 | 8 | 17,8 | | | | | | 142 | 77 | 8 | 17,8 | | | | | | | |
| | 48 | 2 | 47 | 2 | 35 | 2 | 48 | 2 | 178 | 91 | 8 | 22,3 | | | | | | 178 | 91 | 8 | 22,3 | | | | | | | |
| | 65 | 3 | 71 | 3 | 63 | 3 | 77 | 3 | 276 | 130 | 12 | 23,0 | | | | | | 276 | 130 | 12 | 23 | | | | | | | |
| | 60 | 3 | 83 | 4 | 78 | 3 | 54 | 3 | 275 | 140 | 13 | 21,2 | | | | | | 275 | 140 | 13 | 21,2 | | | | | | | |
| | 30 | 2 | 33 | 2 | 23 | 1 | 15 | 1 | 101 | 47 | 6 | 16,8 | | | | | | 101 | 47 | 6 | 16,8 | | | | | | | |
| | 12 | 1 | 19 | 1 | 13 | 1 | 10 | 1 | 54 | 32 | 3 | 18,0 | | | | | | 54 | 32 | 3 | 18 | | | | | | | |
| | 19 | 1 | 26 | 1 | 20 | 1 | 31 | 2 | 96 | 43 | 5 | 19,2 | | | | | | 96 | 43 | 5 | 19,2 | | | | | | | |
| | 39 | 2 | 36 | 2 | 39 | 2 | 40 | 2 | 154 | 71 | 8 | 19,3 | | | | | | 154 | 71 | 8 | 19,3 | | | | | | | |
| | 7 | 1 | 9 | 1 | 12 | 1 | 15 | 1 | 43 | 20 | 3 | 14,3 | | | | | | 43 | 20 | 3 | 14,3 | | | | | | | |
| | 48 | 2 | 57 | 2 | 46 | 2 | 47 | 2 | 198 | 88 | 8 | 24,8 | | | | | | 198 | 88 | 8 | 24,8 | | | | | | | |
| | 46 | 2 | 45 | 2 | 50 | 2 | 40 | 2 | 181 | 70 | 8 | 22,6 | | | | | | 181 | 70 | 8 | 22,6 | | | | | | | |
| | 29 | 2 | 37 | 2 | 41 | 2 | 34 | 2 | 141 | 61 | 8 | 17,6 | | | | | | 141 | 61 | 8 | 17,6 | | | | | | | |
| | 34 | 2 | 49 | 3 | 44 | 2 | 41 | 2 | 168 | 79 | 9 | 18,7 | | | | | | 168 | 79 | 9 | 18,7 | | | | | | | |
| 32 | 2 | 28 | 2 | 18 | 1 | 35 | 2 | 113 | 54 | 7 | 16,1 | | | | | | 113 | 54 | 7 | 16,1 | | | | | | | | |
| 672 | 35 | 754 | 38 | 659 | 32 | 711 | 35 | 2796 | 1338 | 140 | 20,0 | 32 | 2 | 25 | 2 | 57 | 22 | 4 | 14,3 | 2853 | 1360 | 144 | 19,8 | | | | | |
| Grund- und Hauptschulen | | | | | | | | | | | | | | | | | | | | | | | | | | | | |
| | 31 | 2 | 36 | 2 | 32 | 2 | 38 | 2 | 137 | 60 | 8 | 17,1 | 34 | 2 | 52 | 2 | 47 | 2 | 38 | 2 | 40 | 2 | 18 | 19,3 | | | | |
| Wallerfangen-Gisingen | 31 | 2 | 36 | 2 | 32 | 2 | 38 | 2 | 137 | 60 | 8 | 17,1 | 34 | 2 | 52 | 2 | 47 | 2 | 38 | 2 | 40 | 2 | 18 | 19,3 | | | | |
| Z u s a m m e n | | | | | | | | | | | | | | | | | | | | | | | | | | | | |
| Hauptschulen | | | | | | | | | | | | | | | | | | | | | | | | | | | | |
| Schwalbach | | | | | | | | | | | | | 24 | 1 | 27 | 1 | 52 | 2 | 70 | 3 | 43 | 2 | 16 | 1 | 232 | 100 | 10 | 23,2 |
| Bous | | | | | | | | | | | | | 21 | 1 | 18 | 1 | 21 | 1 | 24 | 1 | 23 | 1 | 107 | 51 | 5 | 21,4 | | |
| Endorf | | | | | | | | | | | | | 20 | 1 | 27 | 1 | 11 | 1 | 25 | 1 | 15 | 1 | 98 | 37 | 5 | 19,6 | | |
| Überherrn | | | | | | | | | | | | | 38 | 2 | 26 | 1 | 33 | 2 | 35 | 2 | 38 | 2 | 170 | 90 | 9 | 18,9 | | |
| Wadgassen | | | | | | | | | | | | | 19 | 1 | 23 | 1 | 20 | 1 | 17 | 1 | 1 | | 79 | 38 | 4 | 19,8 | | |
| Z u s a m m e n | | | | | | | | | | | | | | | | | | | | | | | | | | | | |
| 703 | 37 | 790 | 40 | 691 | 34 | 744 | 37 | 2933 | 1398 | 148 | 19,8 | 188 | 10 | 198 | 9 | 184 | 9 | 209 | 10 | 159 | 8 | 16 | 1 | 954 | 429 | 47 | 20,3 | |
| I N S G E S A M T | | | | | | | | | | | | | | | | | | | | | | | | | | | | |
| 790 | 40 | 696 | 33 | 752 | 38 | 698 | 37 | 2936 | 1422 | 148 | 19,8 | 169 | 9 | 206 | 10 | 196 | 9 | 162 | 8 | 230 | 11 | 11 | 1 | 974 | 430 | 48 | 20,3 | |
| Dagegen Vorjahr 1) | | | | | | | | | | | | | | | | | | | | | | | | | | | | |

1) Vorläufiges Ergebnis. - 2) Ausgelagerte Klassen der Hauptschule Schwalbach.

1.1.7.12. Grund- und Hauptschulen nach Schulaufsichtsbezirken, Schulstandorten und Klassenstufen

| Schulaufsichts- bezirk | Klassenstufe 1 - 4 | | | | | | | | | | Klassenstufe 5 - 10 | | | | | | | | | | Insgesamt | | | | | |
|---------------------------|-------------------------|-----|------|-----|-----------------|----------------|------|-----|------|------|---------------------|------|-----------------|-------------|--------------|----------------------|-----------------------------------|----------------------|-----------------------------------|--------------------------------|-----------------------------------|------|-----|-----|----|------|
| | 1 | 2 | 3 | 4 | 1 - 4 zusammen | | 5 | 6 | 7 | 8 | 9 | 10 | 5 - 10 zusammen | | | | | | | | | | | | | |
| | | | | | Schüler zus. | Schüler Kl. | | | | | | | Sch. Kl. | Sch. Kl. | Sch. Kl. | Sch. Kl. | Schüler zus. | Schüler Kl. | | | | | | | | |
| | | | | | | | | | | | | | | | | | | | Sch. Kl. | Klas- sen je Klas- se | Schü- ler je Klas- se | | | | | |
| HOMBURG I | Sch. | Kl. | Sch. | Kl. | Sch. | Kl. | Sch. | Kl. | Sch. | Kl. | Sch. | Kl. | Sch. | Kl. | Sch. zus. | Schü- ler zus. | Schü- ler je Klas- se | Schü- ler zus. | Schü- ler je Klas- se | | | | | | | |
| | | | | | | | | | | | | | | | | | | | | | | | | | | |
| Grundschulen | 76 | 4 | 87 | 4 | 80 | 4 | 79 | 4 | 322 | 152 | 16 | 20,1 | | | | | | 322 | 152 | 16 | 20,1 | | | | | |
| | 21 | 1 | 30 | 2 | 22 | 1 | 32 | 2 | 105 | 49 | 6 | 17,5 | | | | | | 105 | 49 | 6 | 17,5 | | | | | |
| | 20 | 1 | 21 | 1 | 23 | 1 | 16 | 1 | 80 | 34 | 4 | 20,0 | | | | | | 80 | 34 | 4 | 20,0 | | | | | |
| | 19 | 1 | 19 | 1 | 18 | 1 | 17 | 1 | 73 | 26 | 4 | 18,3 | | | | | | 73 | 26 | 4 | 18,3 | | | | | |
| | 59 | 3 | 41 | 2 | 44 | 2 | 46 | 2 | 190 | 85 | 9 | 21,1 | | | | | | 190 | 85 | 9 | 21,1 | | | | | |
| | 85 | 4 | 98 | 5 | 85 | 4 | 107 | 5 | 375 | 186 | 18 | 20,8 | | | | | | 375 | 186 | 18 | 20,8 | | | | | |
| | 26 | 1 | 27 | 2 | 33 | 2 | 25 | 1 | 111 | 59 | 6 | 18,5 | | | | | | 111 | 59 | 6 | 18,5 | | | | | |
| | 24 | 1 | 29 | 1 | 33 | 2 | 31 | 2 | 117 | 57 | 6 | 19,5 | | | | | | 117 | 57 | 6 | 19,5 | | | | | |
| | 45 | 2 | 50 | 3 | 56 | 3 | 51 | 2 | 210 | 83 | 10 | 21,0 | | | | | | 210 | 83 | 10 | 21,0 | | | | | |
| | 67 | 3 | 57 | 3 | 53 | 3 | 41 | 2 | 218 | 85 | 11 | 19,8 | | | | | | 218 | 85 | 11 | 19,8 | | | | | |
| | 19 | 1 | 25 | 1 | 27 | 1 | 14 | 1 | 85 | 37 | 4 | 21,3 | | | | | | 85 | 37 | 4 | 21,3 | | | | | |
| | 47 | 2 | 36 | 2 | 39 | 2 | 26 | 1 | 148 | 64 | 7 | 21,1 | | | | | | 148 | 64 | 7 | 21,1 | | | | | |
| | 31 | 2 | 25 | 1 | 31 | 2 | 20 | 1 | 107 | 50 | 6 | 17,8 | | | | | | 107 | 50 | 6 | 17,8 | | | | | |
| | 35 | 2 | 21 | 1 | 30 | 2 | 29 | 2 | 115 | 61 | 7 | 16,4 | | | | | | 115 | 61 | 7 | 16,4 | | | | | |
| | 20 | 1 | 28 | 1 | 18 | 1 | 13 | 1 | 79 | 35 | 4 | 19,8 | | | | | | 79 | 35 | 4 | 19,8 | | | | | |
| | 34 | 2 | 38 | 2 | 28 | 2 | 31 | 2 | 131 | 66 | 8 | 16,4 | | | | | | 131 | 66 | 8 | 16,4 | | | | | |
| | 628 | 31 | 640 | 32 | 620 | 33 | 578 | 30 | 2466 | 1129 | 126 | 19,6 | | | | | | 2466 | 1129 | 126 | 19,6 | | | | | |
| | Grund- und Hauptschulen | | | | | | | | | | | | | | | | | | | | | | | | | |
| | | | | | | | | | | | | | | | | | | | | | | | | | | |
| | Bexbach-Oberbexbach | 32 | 2 | 30 | 2 | 44 | 2 | 33 | 2 | 139 | 63 | 8 | 17,4 | 38 | 2 | 33 | 2 | | 71 | 34 | 4 | 17,8 | 210 | 97 | 12 | 17,5 |
| Kirkel-Neuhäusel | 58 | 3 | 45 | 2 | 46 | 2 | 40 | 2 | 189 | 85 | 9 | 21,0 | 24 | 1 | 15 | 1 | 20 | 1 | 99 | 38 | 5 | 19,8 | 288 | 123 | 14 | 20,6 |
| Z u s a m m e n | 90 | 5 | 75 | 4 | 90 | 4 | 73 | 4 | 328 | 148 | 17 | 19,3 | 62 | 3 | 48 | 3 | 20 | 1 | 170 | 72 | 9 | 18,9 | 498 | 220 | 26 | 19,2 |
| Hauptschulen | | | | | | | | | | | | | | | | | | | | | | | | | | |
| | | | | | | | | | | | | | | | | | | | | | | | | | | |
| Bexbach | | | | | | | | | | | | | | | | | | | | | | | | | | |
| Homburg-Hohenburg | | | | | | | | | | | | | | | | | | | | | | | | | | |
| Homburg-Sandrennbahn | | | | | | | | | | | | | | | | | | | | | | | | | | |
| Z u s a m m e n | | | | | | | | | | | | | | | | | | | | | | | | | | |
| | | | | | | | | | | | | | | | | | | | | | | | | | | |
| | | | | | | | | | | | | | | | | | | | | | | | | | | |
| | | | | | | | | | | | | | | | | | | | | | | | | | | |
| | | | | | | | | | | | | | | | | | | | | | | | | | | |
| | | | | | | | | | | | | | | | | | | | | | | | | | | |
| | | | | | | | | | | | | | | | | | | | | | | | | | | |
| | | | | | | | | | | | | | | | | | | | | | | | | | | |
| | | | | | | | | | | | | | | | | | | | | | | | | | | |
| | | | | | | | | | | | | | | | | | | | | | | | | | | |
| | | | | | | | | | | | | | | | | | | | | | | | | | | |
| | | | | | | | | | | | | | | | | | | | | | | | | | | |
| | | | | | | | | | | | | | | | | | | | | | | | | | | |
| | | | | | | | | | | | | | | | | | | | | | | | | | | |
| | | | | | | | | | | | | | | | | | | | | | | | | | | |
| | | | | | | | | | | | | | | | | | | | | | | | | | | |
| | | | | | | | | | | | | | | | | | | | | | | | | | | |
| | | | | | | | | | | | | | | | | | | | | | | | | | | |
| | | | | | | | | | | | | | | | | | | | | | | | | | | |
| | | | | | | | | | | | | | | | | | | | | | | | | | | |
| | | | | | | | | | | | | | | | | | | | | | | | | | | |
| | | | | | | | | | | | | | | | | | | | | | | | | | | |
| | | | | | | | | | | | | | | | | | | | | | | | | | | |
| | | | | | | | | | | | | | | | | | | | | | | | | | | |

II) Vorläufiges Ergebnis.

1.7.13. Grund- und Hauptschulen nach Schulaufsichtsbezirken, Schulstandorten und Klassenstufen

| Schulaufsichts- bezirk | Klassenstufe 1-4 | | | | | | | | | | Klassenstufe 5-10 | | | | | | | | | | Insgesamt | | | | | | | | | | | | | | | | | | | | | | | | | | | | | | | | | | | | | | | | | | | | | | | | | | | | | | | | | | | | | | | | | | | | | | | | | | | | | | | | | | | | | | | | | | | | | | | | | | | | | | | | | | | | | | | | | | | | | | | | | | | | | | | | | | | | | | | | | | | | | | | | | | | | | | | | | | | | | | | | | | | | | | | | | | | | | | | | | | | | | | | | | | | | | | | | | | | | | | | | | | | | | | | | | | | | | | | | | | | | | | | | | | | | | | | | | | | | | | | | | | | | | | | | | | | | | | | | | | | | | | | | | | | | | | | | | | | | | | | | | | | | | | | | | | | | | | | | | | | | | | | | | | | | | | | | | | | | | | | | | | | | | | | | | | | | | | | | | | | | | | | | | | | | | | | | | | | | | | | | | | | | | | | | | | | | | | | | | | | | | | | | | | | | | | | | | | | | | | | | | | | | | | | | | | | | | | | | | | | | | | | | | | | | | | | | | | | | | | | | | | | | | | | | | | | | | | | | | | | | | | | | | | | | | | | | | | | | | | | | | | | | | | | | | | | | | | | | | | | | | | | | | | | | | | | | | | | | | | | | | | | | | | | | | | | | | | | | | | | | | | | | | | | | | | | | | | | | | | | | | | | | | | | | | | | | | | | | | | | | | | | | | | | | | | | | | | | | | | | | | | | | | | | | | | | | | | | | | | | | | | | | | | | | | | | | | | | | | | | | | | | | | | | | | | | | | | | | | | | | | | | | | | | | | | | | | | | | | | | | | | | | | | | | | | | | | | | | | | | | | | | | | | | | | | | | | | | | | | | | | | | | | | | | | | | | | | | | | | | | | | | | | | | | | | | | | | | | | | | | | | | | | | | | | | | | | | | | | | | | | | | | | | | | | | | | | | | | | | | | | | | | | | | | | | | | | | | | | | | | | | | | | | | | | | | | | | | | | | | | | | | | | | | | | | | | | | | | | | | | | | | | | | | | | | | | | | | | | | | | | | | | | | | | | | | | | | | | | | | | | | | | | | | | | | | | | | | | | | | | | | | | | | | | | | | | | | | | | | | | | | | | | | | | | | | | | | | | | | | | | | | | | | | | | | | | | | | | | | | | | | | | | | | | | | | | | | | | | | | | | | | | | | | | | | | | | | | | | | | | | | | | | | | | | | | | | | | | | | | | | | | | | | | | | | | | | | | | | | | | | | | | | | | | | | | | | | | | | | | | | | | | | | | | | | | | | | | | | | | | | | | | | | | | | | | | | | | | | | | | | | | | | | | | | | | | | | | | | | | | | | | | | | | | | | | | | | | | | | | | | | | | | | | | | | | | | | | | | | | | | | | | | | | | | | | | | | | | | | | | | | | | | | | | | | | | | | | | | | | | | | | | | | | | | | | | | | | | | | | | | | | | | | | | | | | | | | | | | | | | | | | | | | | | | | | | | | | | | | | | | | | | | | | | | | | | | | | | | | | | | | | | | | | | | | | | | | | | | | | | | | | | | | |
|---------------------------|------------------|-----|------|-----|------|-----|------|-----|--------------|--------------------------------|-------------------|--------------------------------|--------------|--------------------------------|--------------|--------------------------------|--------------|--------------------------------|--------------|--------------------------------|-----------|--------------|--------------------------------|---------------|--|--|--|--|--|--|--|--|--|--|--|--|--|--|--|--|--|--|--|--|--|--|--|--|--|--|--|--|--|--|--|--|--|--|--|--|--|--|--|--|--|--|--|--|--|--|--|--|--|--|--|--|--|--|--|--|--|--|--|--|--|--|--|--|--|--|--|--|--|--|--|--|--|--|--|--|--|--|--|--|--|--|--|--|--|--|--|--|--|--|--|--|--|--|--|--|--|--|--|--|--|--|--|--|--|--|--|--|--|--|--|--|--|--|--|--|--|--|--|--|--|--|--|--|--|--|--|--|--|--|--|--|--|--|--|--|--|--|--|--|--|--|--|--|--|--|--|--|--|--|--|--|--|--|--|--|--|--|--|--|--|--|--|--|--|--|--|--|--|--|--|--|--|--|--|--|--|--|--|--|--|--|--|--|--|--|--|--|--|--|--|--|--|--|--|--|--|--|--|--|--|--|--|--|--|--|--|--|--|--|--|--|--|--|--|--|--|--|--|--|--|--|--|--|--|--|--|--|--|--|--|--|--|--|--|--|--|--|--|--|--|--|--|--|--|--|--|--|--|--|--|--|--|--|--|--|--|--|--|--|--|--|--|--|--|--|--|--|--|--|--|--|--|--|--|--|--|--|--|--|--|--|--|--|--|--|--|--|--|--|--|--|--|--|--|--|--|--|--|--|--|--|--|--|--|--|--|--|--|--|--|--|--|--|--|--|--|--|--|--|--|--|--|--|--|--|--|--|--|--|--|--|--|--|--|--|--|--|--|--|--|--|--|--|--|--|--|--|--|--|--|--|--|--|--|--|--|--|--|--|--|--|--|--|--|--|--|--|--|--|--|--|--|--|--|--|--|--|--|--|--|--|--|--|--|--|--|--|--|--|--|--|--|--|--|--|--|--|--|--|--|--|--|--|--|--|--|--|--|--|--|--|--|--|--|--|--|--|--|--|--|--|--|--|--|--|--|--|--|--|--|--|--|--|--|--|--|--|--|--|--|--|--|--|--|--|--|--|--|--|--|--|--|--|--|--|--|--|--|--|--|--|--|--|--|--|--|--|--|--|--|--|--|--|--|--|--|--|--|--|--|--|--|--|--|--|--|--|--|--|--|--|--|--|--|--|--|--|--|--|--|--|--|--|--|--|--|--|--|--|--|--|--|--|--|--|--|--|--|--|--|--|--|--|--|--|--|--|--|--|--|--|--|--|--|--|--|--|--|--|--|--|--|--|--|--|--|--|--|--|--|--|--|--|--|--|--|--|--|--|--|--|--|--|--|--|--|--|--|--|--|--|--|--|--|--|--|--|--|--|--|--|--|--|--|--|--|--|--|--|--|--|--|--|--|--|--|--|--|--|--|--|--|--|--|--|--|--|--|--|--|--|--|--|--|--|--|--|--|--|--|--|--|--|--|--|--|--|--|--|--|--|--|--|--|--|--|--|--|--|--|--|--|--|--|--|--|--|--|--|--|--|--|--|--|--|--|--|--|--|--|--|--|--|--|--|--|--|--|--|--|--|--|--|--|--|--|--|--|--|--|--|--|--|--|--|--|--|--|--|--|--|--|--|--|--|--|--|--|--|--|--|--|--|--|--|--|--|--|--|--|--|--|--|--|--|--|--|--|--|--|--|--|--|--|--|--|--|--|--|--|--|--|--|--|--|--|--|--|--|--|--|--|--|--|--|--|--|--|--|--|--|--|--|--|--|--|--|--|--|--|--|--|--|--|--|--|--|--|--|--|--|--|--|--|--|--|--|--|--|--|--|--|--|--|--|--|--|--|--|--|--|--|--|--|--|--|--|--|--|--|--|--|--|--|--|--|--|--|--|--|--|--|--|--|--|--|--|--|--|--|--|--|--|--|--|--|--|--|--|--|--|--|--|--|--|--|--|--|--|--|--|--|--|--|--|--|--|--|--|--|--|--|--|--|--|--|--|--|--|--|--|--|--|--|--|--|--|--|--|--|--|--|--|--|--|--|--|--|--|--|--|--|--|--|--|--|--|--|--|--|--|--|--|--|--|--|--|--|--|--|--|--|--|--|--|--|--|--|--|--|--|--|--|--|--|--|--|--|--|--|--|--|--|--|--|--|--|--|--|--|--|--|--|--|--|--|--|--|--|--|--|--|--|--|--|--|--|--|--|--|--|--|--|--|--|--|--|--|--|--|--|--|--|--|--|--|--|--|--|--|--|--|--|--|--|--|--|--|--|--|--|--|--|--|--|--|--|--|--|--|--|--|--|--|--|--|--|--|--|--|--|--|--|--|--|--|--|--|--|--|--|--|--|--|--|--|--|--|--|--|--|--|--|--|--|--|--|--|--|--|--|--|--|--|--|--|--|--|--|--|--|--|--|--|--|--|--|--|--|--|--|--|--|--|--|--|--|--|--|--|--|--|--|--|--|--|--|--|--|--|--|--|--|--|--|--|--|--|--|--|--|--|--|--|--|--|--|--|--|--|--|--|--|--|--|--|--|--|--|--|--|--|--|--|--|--|--|--|--|--|--|--|--|--|--|--|--|--|--|--|--|--|--|--|--|--|--|--|--|--|--|--|--|--|--|--|--|--|--|--|--|--|--|--|--|--|--|--|--|--|--|--|--|--|--|--|--|--|--|--|--|--|--|--|--|--|--|--|--|--|--|--|--|--|--|--|--|--|--|--|--|--|--|--|--|--|--|--|--|--|--|--|--|--|--|--|--|--|--|--|--|--|--|--|--|--|--|--|--|--|--|--|--|--|--|--|--|--|--|--|--|--|--|--|--|--|--|--|--|--|--|--|--|--|--|--|--|--|--|--|--|--|--|--|--|--|--|--|--|--|--|--|--|--|--|--|--|--|--|--|--|--|--|--|--|--|--|--|--|--|--|--|--|--|--|--|--|--|--|--|--|--|--|--|--|--|--|--|--|--|--|--|--|--|--|--|--|--|--|--|--|--|--|--|--|--|--|--|--|--|--|--|--|--|--|--|--|--|--|--|--|--|
| | 1 | | 2 | | 3 | | 4 | | 1-4 zusammen | | 5 | | 6 | | 7 | | 8 | | 9 | | | 10 | | 5-10 zusammen | | | | | | | | | | | | | | | | | | | | | | | | | | | | | | | | | | | | | | | | | | | | | | | | | | | | | | | | | | | | | | | | | | | | | | | | | | | | | | | | | | | | | | | | | | | | | | | | | | | | | | | | | | | | | | | | | | | | | | | | | | | | | | | | | | | | | | | | | | | | | | | | | | | | | | | | | | | | | | | | | | | | | | | | | | | | | | | | | | | | | | | | | | | | | | | | | | | | | | | | | | | | | | | | | | | | | | | | | | | | | | | | | | | | | | | | | | | | | | | | | | | | | | | | | | | | | | | | | | | | | | | | | | | | | | | | | | | | | | | | | | | | | | | | | | | | | | | | | | | | | | | | | | | | | | | | | | | | | | | | | | | | | | | | | | | | | | | | | | | | | | | | | | | | | | | | | | | | | | | | | | | | | | | | | | | | | | | | | | | | | | | | | | | | | | | | | | | | | | | | | | | | | | | | | | | | | | | | | | | | | | | | | | | | | | | | | | | | | | | | | | | | | | | | | | | | | | | | | | | | | | | | | | | | | | | | | | | | | | | | | | | | | | | | | | | | | | | | | | | | | | | | | | | | | | | | | | | | | | | | | | | | | | | | | | | | | | | | | | | | | | | | | | | | | | | | | | | | | | | | | | | | | | | | | | | | | | | | | | | | | | | | | | | | | | | | | | | | | | | | | | | | | | | | | | | | | | | | | | | | | | | | | | | | | | | | | | | | | | | | | | | | | | | | | | | | | | | | | | | | | | | | | | | | | | | | | | | | | | | | | | | | | | | | | | | | | | | | | | | | | | | | | | | | | | | | | | | | | | | | | | | | | | | | | | | | | | | | | | | | | | | | | | | | | | | | | | | | | | | | | | | | | | | | | | | | | | | | | | | | | | | | | | | | | | | | | | | | | | | | | | | | | | | | | | | | | | | | | | | | | | | | | | | | | | | | | | | | | | | | | | | | | | | | | | | | | | | | | | | | | | | | | | | | | | | | | | | | | | | | | | | | | | | | | | | | | | | | | | | | | | | | | | | | | | | | | | | | | | | | | | | | | | | | | | | | | | | | | | | | | | | | | | | | | | | | | | | | | | | | | | | | | | | | | | | | | | | | | | | | | | | | | | | | | | | | | | | | | | | | | | | | | | | | | | | | | | | | | | | | | | | | | | | | | | | | | | | | | | | | | | | | | | | | | | | | | | | | | | | | | | | | | | | | | | | | | | | | | | | | | | | | | | | | | | | | | | | | | | | | | | | | | | | | | | | | | | | | | | | | | | | | | | | | | | | | | | | | | | | | | | | | | | | | | | | | | | | | | | | | | | | | | | | | | | | | | | | | | | | | | | | | | | | | | | | | | | | | | | | | | | | | | | | | | | | | | | | | | | | | | | | | | | | | | | | | | | | | | | | | | | | | | | | | | | | | | | | | | | | | | | | | | | | | | | | | | | | | | | | | | | | | | | | | | | | | | | | | | | | | | | | | | | | | | | | | | | | | | | | | | | | |
| | Sch. | Kl. | Sch. | Kl. | Sch. | Kl. | Sch. | Kl. | Schüler | Klas- sen je zus. weibl. | Schü- ler | Klas- sen je zus. weibl. | Schü- ler | Klas- sen je zus. weibl. | Schü- ler | Klas- sen je zus. weibl. | Schü- ler | Klas- sen je zus. weibl. | Schü- ler | Klas- sen je zus. weibl. | | Schü- ler | Klas- sen je zus. weibl. | | | | | | | | | | | | | | | | | | | | | | | | | | | | | | | | | | | | | | | | | | | | | | | | | | | | | | | | | | | | | | | | | | | | | | | | | | | | | | | | | | | | | | | | | | | | | | | | | | | | | | | | | | | | | | | | | | | | | | | | | | | | | | | | | | | | | | | | | | | | | | | | | | | | | | | | | | | | | | | | | | | | | | | | | | | | | | | | | | | | | | | | | | | | | | | | | | | | | | | | | | | | | | | | | | | | | | | | | | | | | | | | | | | | | | | | | | | | | | | | | | | | | | | | | | | | | | | | | | | | | | | | | | | | | | | | | | | | | | | | | | | | | | | | | | | | | | | | | | | | | | | | | | | | | | | | | | | | | | | | | | | | | | | | | | | | | | | | | | | | | | | | | | | | | | | | | | | | | | | | | | | | | | | | | | | | | | | | | | | | | | | | | | | | | | | | | | | | | | | | | | | | | | | | | | | | | | | | | | | | | | | | | | | | | | | | | | | | | | | | | | | | | | | | | | | | | | | | | | | | | | | | | | | | | | | | | | | | | | | | | | | | | | | | | | | | | | | | | | | | | | | | | | | | | | | | | | | | | | | | | | | | | | | | | | | | | | | | | | | | | | | | | | | | | | | | | | | | | | | | | | | | | | | | | | | | | | | | | | | | | | | | | | | | | | | | | | | | | | | | | | | | | | | | | | | | | | | | | | | | | | | | | | | | | | | | | | | | | | | | | | | | | | | | | | | | | | | | | | | | | | | | | | | | | | | | | | | | | | | | | | | | | | | | | | | | | | | | | | | | | | | | | | | | | | | | | | | | | | | | | | | | | | | | | | | | | | | | | | | | | | | | | | | | | | | | | | | | | | | | | | | | | | | | | | | | | | | | | | | | | | | | | | | | | | | | | | | | | | | | | | | | | | | | | | | | | | | | | | | | | | | | | | | | | | | | | | | | | | | | | | | | | | | | | | | | | | | | | | | | | | | | | | | | | | | | | | | | | | | | | | | | | | | | | | | | | | | | | | | | | | | | | | | | | | | | | | | | | | | | | | | | | | | | | | | | | | | | | | | | | | | | | | | | | | | | | | | | | | | | | | | | | | | | | | | | | | | | | | | | | | | | | | | | | | | | | | | | | | | | | | | | | | | | | | | | | | | | | | | | | | | | | | | | | | | | | | | | | | | | | | | | | | | | | | | | | | | | | | | | | | | | | | | | | | | | | | | | | | | | | | | | | | | | | | | | | | | | | | | | | | | | | | | | | | | | | | | | | | | | | | | | | | | | | | | | | | | | | | | | | | | | | | | | | | | | | | | | | | | | | | | | | | | | | | | | | | | | | | | | | | | | | | | | | | | | | | | | | | | | | | | | | | | | | | | | | | | | | | | | | | | | | | | | | | | | | | | | | | | | | | | | | | | | | | | | | | | | | | | | | | | | | | | | | | | | | | | | | | | | | | | | | | | | | | | | | | | | | | | | | | | | | | | | | | | | | | | | | | | | | | | | |
| | | | | | | | | | | | | | | | | | | | | | | | | | | | | | | | | | | | | | | | | | | | | | | | | | | | | | | | | | | | | | | | | | | | | | | | | | | | | | | | | | | | | | | | | | | | | | | | | | | | | | | | | | | | | | | | | | | | | | | | | | | | | | | | | | | | | | | | | | | | | | | | | | | | | | | | | | | | | | | | | | | | | | | | | | | | | | | | | | | | | | | | | | | | | | | | | | | | | | | | | | | | | | | | | | | | | | | | | | | | | | | | | | | | | | | | | | | | | | | | | | | | | | | | | | | | | | | | | | | | | | | | | | | | | | | | | | | | | | | | | | | | | | | | | | | | | | | | | | | | | | | | | | | | | | | | | | | | | | | | | | | | | | | | | | | | | | | | | | | | | | | | | | | | | | | | | | | | | | | | | | | | | | | | | | | | | | | | | | | | | | | | | | | | | | | | | | | | | | | | | | | | | | | | | | | | | | | | | | | | | | | | | | | | | | | | | | | | | | | | | | | | | | | | | | | | | | | | | | | | | | | | | | | | | | | | | | | | | | | | | | | | | | | | | | | | | | | | | | | | | | | | | | | | | | | | | | | | | | | | | | | | | | | | | | | | | | | | | | | | | | | | | | | | | | | | | | | | | | | | | | | | | | | | | | | | | | | | | | | | | | | | | | | | | | | | | | | | | | | | | | | | | | | | | | | | | | | | | | | | | | | | | | | | | | | | | | | | | | | | | | | | | | | | | | | | | | | | | | | | | | | | | | | | | | | | | | | | | | | | | | | | | | | | | | | | | | | | | | | | | | | | | | | | | | | | | | | | | | | | | | | | | | | | | | | | | | | | | | | | | | | | | | | | | | | | | | | | | | | | | | | | | | | | | | | | | | | | | | | | | | | | | | | | | | | | | | | | | | | | | | | | | | | | | | | | | | | | | | | | | | | | | | | | | | | | | | | | | | | | | | | | | | | | | | | | | | | | | | | | | | | | | | | | | | | | | | | | | | | | | | | | | | | | | | | | | | | | | | | | | | | | | | | | | | | | | | | | | | | | | | | | | | | | | | | | | | | | | | | | | | | | | | | | | | | | | | | | | | | | | | | | | | | | | | | | | | | | | | | | | | | | | | | | | | | | | | | | | | | | | | | | | | | | | | | | | | | | | | | | | | | | | | | | | | | | | | | | | | | | | | | | | | | | | | | | | | | | | | | | | | | | | | | | | | | | | | | | | | | | | | | | | | | | | | | | | | | | | | | | | | | | | | | | | | | | | | | | | | | | | | | | | | | | | | | | | | | | | | | | | | | | | | | | | | | | | | | | | | | | | | | | | | | | | | | | | | | | | | | | | | | | | | | | | | | | | | | | | | | | | | | | | | | | | | | | | | | | | | | | | | | | | | | | | | | | | | | | | | | | | | | | | | | | | | | | | | | | | | | | | | | | | | | | | | | | | | | | | | | | | | | | | | | | | | | | | | | | | | | | | | | | | | | | | | | | | | | | | | | | | | | | | | | | | | | | | | | | | | | | | | | | | | | | |
| HOMBURG II | | | | | | | | | | | | | | | | | | | | | | | | | | | | | | | | | | | | | | | | | | | | | | | | | | | | | | | | | | | | | | | | | | | | | | | | | | | | | | | | | | | | | | | | | | | | | | | | | | | | | | | | | | | | | | | | | | | | | | | | | | | | | | | | | | | | | | | | | | | | | | | | | | | | | | | | | | | | | | | | | | | | | | | | | | | | | | | | | | | | | | | | | | | | | | | | | | | | | | | | | | | | | | | | | | | | | | | | | | | | | | | | | | | | | | | | | | | | | | | | | | | | | | | | | | | | | | | | | | | | | | | | | | | | | | | | | | | | | | | | | | | | | | | | | | | | | | | | | | | | | | | | | | | | | | | | | | | | | | | | | | | | | | | | | | | | | | | | | | | | | | | | | | | | | | | | | | | | | | | | | | | | | | | | | | | | | | | | | | | | | | | | | | | | | | | | | | | | | | | | | | | | | | | | | | | | | | | | | | | | | | | | | | | | | | | | | | | | | | | | | | | | | | | | | | | | | | | | | | | | | | | | | | | | | | | | | | | | | | | | | | | | | | | | | | | | | | | | | | | | | | | | | | | | | | | | | | | | | | | | | | | | | | | | | | | | | | | | | | | | | | | | | | | | | | | | | | | | | | | | | | | | | | | | | | | | | | | | | | | | | | | | | | | | | | | | | | | | | | | | | | | | | | | | | | | | | | | | | | | | | | | | | | | | | | | | | | | | | | | | | | | | | | | | | | | | | | | | | | | | | | | | | | | | | | | | | | | | | | | | | | | | | | | | | | | | | | | | | | | | | | | | | | | | | | | | | | | | | | | | | | | | | | | | | | | | | | | | | | | | | | | | | | | | | | | | | | | | | | | | | | | | | | | | | | | | | | | | | | | | | | | | | | | | | | | | | | | | | | | | | | | | | | | | | | | | | | | | | | | | | | | | | | | | | | | | | | | | | | | | | | | | | | | | | | | | | | | | | | | | | | | | | | | | | | | | | | | | | | | | | | | | | | | | | | | | | | | | | | | | | | | | | | | | | | | | | | | | | | | | | | | | | | | | | | | | | | | | | | | | | | | | | | | | | | | | | | | | | | | | | | | | | | | | | | | | | | | | | | | | | | | | | | | | | | | | | | | | | | | | | | | | | | | | | | | | | | | | | | | | | | | | | | | | | | | | | | | | | | | | | | | | | | | | | | | | | | | | | | | | | | | | | | | | | | | | | | | | | | | | | | | | | | | | | | | | | | | | | | | | | | | | | | | | | | | | | | | | | | | | | | | | | | | | | | | | | | | | | | | | | | | | | | | | | | | | | | | | | | | | | | | | | | | | | | | | | | | | | | | | | | | | | | | | | | | | | | | | | | | | | | | | | | | | | | | | | | | | | | | | | | | | | | | | | | | | | | | | | | | | | | | | | | | | | | | | | | | | | | | | | | | | | | | | | | | | | | | | | | | | | | | | | | | | | | | | | | | | | | | | | | | | | | | | | | | | | | | | | | | | | | | | | | | | | | | | | | | | | | | | | | | | | | | |
| Grundschulen | | | | | | | | | | | | | | | | | | | | | | | | | | | | | | | | | | | | | | | | | | | | | | | | | | | | | | | | | | | | | | | | | | | | | | | | | | | | | | | | | | | | | | | | | | | | | | | | | | | | | | | | | | | | | | | | | | | | | | | | | | | | | | | | | | | | | | | | | | | | | | | | | | | | | | | | | | | | | | | | | | | | | | | | | | | | | | | | | | | | | | | | | | | | | | | | | | | | | | | | | | | | | | | | | | | | | | | | | | | | | | | | | | | | | | | | | | | | | | | | | | | | | | | | | | | | | | | | | | | | | | | | | | | | | | | | | | | | | | | | | | | | | | | | | | | | | | | | | | | | | | | | | | | | | | | | | | | | | | | | | | | | | | | | | | | | | | | | | | | | | | | | | | | | | | | | | | | | | | | | | | | | | | | | | | | | | | | | | | | | | | | | | | | | | | | | | | | | | | | | | | | | | | | | | | | | | | | | | | | | | | | | | | | | | | | | | | | | | | | | | | | | | | | | | | | | | | | | | | | | | | | | | | | | | | | | | | | | | | | | | | | | | | | | | | | | | | | | | | | | | | | | | | | | | | | | | | | | | | | | | | | | | | | | | | | | | | | | | | | | | | | | | | | | | | | | | | | | | | | | | | | | | | | | | | | | | | | | | | | | | | | | | | | | | | | | | | | | | | | | | | | | | | | | | | | | | | | | | | | | | | | | | | | | | | | | | | | | | | | | | | | | | | | | | | | | | | | | | | | | | | | | | | | | | | | | | | | | | | | | | | | | | | | | | | | | | | | | | | | | | | | | | | | | | | | | | | | | | | | | | | | | | | | | | | | | | | | | | | | | | | | | | | | | | | | | | | | | | | | | | | | | | | | | | | | | | | | | | | | | | | | | | | | | | | | | | | | | | | | | | | | | | | | | | | | | | | | | | | | | | | | | | | | | | | | | | | | | | | | | | | | | | | | | | | | | | | | | | | | | | | | | | | | | | | | | | | | | | | | | | | | | | | | | | | | | | | | | | | | | | | | | | | | | | | | | | | | | | | | | | | | | | | | | | | | | | | | | | | | | | | | | | | | | | | | | | | | | | | | | | | | | | | | | | | | | | | | | | | | | | | | | | | | | | | | | | | | | | | | | | | | | | | | | | | | | | | | | | | | | | | | | | | | | | | | | | | | | | | | | | | | | | | | | | | | | | | | | | | | | | | | | | | | | | | | | | | | | | | | | | | | | | | | | | | | | | | | | | | | | | | | | | | | | | | | | | | | | | | | | | | | | | | | | | | | | | | | | | | | | | | | | | | | | | | | | | | | | | | | | | | | | | | | | | | | | | | | | | | | | | | | | | | | | | | | | | | | | | | | | | | | | | | | | | | | | | | | | | | | | | | | | | | | | | | | | | | | | | | | | | | | | | | | | | | | | | | | | | | | | | | | | | | | | | | | | | | | | | | | | | | | | | | | | | | | | | | | | | | | | | | | | | | | | | | | | | | | | | | | | | | | | | | | | | | | | | | | | | | | | | | | | | | | |
| Blieskastel | 33 | 2 | 19 | 1 | 30 | 2 | 23 | 1 | 105 | 50 | 6 | 17,5 | | | | | | | | | | | | | | | | | | | | | | | | | | | | | | | | | | | | | | | | | | | | | | | | | | | | | | | | | | | | | | | | | | | | | | | | | | | | | | | | | | | | | | | | | | | | | | | | | | | | | | | | | | | | | | | | | | | | | | | | | | | | | | | | | | | | | | | | | | | | | | | | | | | | | | | | | | | | | | | | | | | | | | | | | | | | | | | | | | | | | | | | | | | | | | | | | | | | | | | | | | | | | | | | | | | | | | | | | | | | | | | | | | | | | | | | | | | | | | | | | | | | | | | | | | | | | | | | | | | | | | | | | | | | | | | | | | | | | | | | | | | | | | | | | | | | | | | | | | | | | | | | | | | | | | | | | | | | | | | | | | | | | | | | | | | | | | | | | | | | | | | | | | | | | | | | | | | | | | | | | | | | | | | | | | | | | | | | | | | | | | | | | | | | | | | | | | | | | | | | | | | | | | | | | | | | | | | | | | | | | | | | | | | | | | | | | | | | | | | | | | | | | | | | | | | | | | | | | | | | | | | | | | | | | | | | | | | | | | | | | | | | | | | | | | | | | | | | | | | | | | | | | | | | | | | | | | | | | | | | | | | | | | | | | | | | | | | | | | | | | | | | | | | | | | | | | | | | | | | | | | | | | | | | | | | | | | | | | | | | | | | | | | | | | | | | | | | | | | | | | | | | | | | | | | | | | | | | | | | | | | | | | | | | | | | | | | | | | | | | | | | | | | | | | | | | | | | | | | | | | | | | | | | | | | | | | | | | | | | | | | | | | | | | | | | | | | | | | | | | | | | | | | | | | | | | | | | | | | | | | | | | | | | | | | | | | | | | | | | | | | | | | | | | | | | | | | | | | | | | | | | | | | | | | | | | | | | | | | | | | | | | | | | | | | | | | | | | | | | | | | | | | | | | | | | | | | | | | | | | | | | | | | | | | | | | | | | | | | | | | | | | | | | | | | | | | | | | | | | | | | | | | | | | | | | | | | | | | | | | | | | | | | | | | | | | | | | | | | | | | | | | | | | | | | | | | | | | | | | | | | | | | | | | | | | | | | | | | | | | | | | | | | | | | | | | | | | | | | | | | | | | | | | | | | | | | | | | | | | | | | | | | | | | | | | | | | | | | | | | | | | | | | | | | | | | | | | | | | | | | | | | | | | | | | | | | | | | | | | | | | | | | | | | | | | | | | | | | | | | | | | | | | | | | | | | | | | | | | | | | | | | | | | | | | | | | | | | | | | | | | | | | | | | | | | | | | | | | | | | | | | | | | | | | | | | | | | | | | | | | | | | | | | | | | | | | | | | | | | | | | | | | | | | | | | | | | | | | | | | | | | | | | | | | | | | | | | | | | | | | | | | | | | | | | | | | | | | | | | | | | | | | | | | | | | | | | | | | | | | | | | | | | | | | | | | | | | | | | | | | | | | | | | | | | | | | | | | | | | | | | | | | | | | | | | | | | | | | | | | | | | | | | | | | | | | | | | | | | | | | | | | | | | | | | | | | | | |

1) Vorläufiges Ergebnis. Hauptschule Gersheim zu Beginn des Schuljahres 1990/91 aufgelöst.

1.7.14. Grund- und Hauptschulen nach Schulaufsichtsbezirken, Schulstandorten und Klassenstufen

| Schulaufsichts- bezirk | Klassenstufe 1 - 4 | | | | | | | | | | Klassenstufe 5 - 10 | | | | | | | | | | Insgesamt | | | | | | | | | | | | | | | | | | |
|---------------------------|-------------------------|-----|------|-----|------|-----|------|-----|----------------|--------|---------------------|------|------|-----|------|-----|------|-----|------|-----|-----------|------|------|-----|-----------------|--------|------|------|-----|------|------|-----|-----|----|------|------|-----|----|------|
| | 1 | | 2 | | 3 | | 4 | | 1 - 4 zusammen | | 5 | | 6 | | 7 | | 8 | | 9 | | | | 10 | | 5 - 10 zusammen | | | | | | | | | | | | | | |
| | Sch. | Kl. | Sch. | Kl. | Sch. | Kl. | Sch. | Kl. | Schüler | | Sch. | Kl. | Sch. | Kl. | Sch. | Kl. | Sch. | Kl. | Sch. | Kl. | | | Sch. | Kl. | Schüler | | | | | | | | | | | | | | |
| | | | | | | | | | zus. | weibl. | | | | | | | | | | | | | | | zus. | weibl. | | | | | | | | | | | | | |
| ST.WENDEL I | Sch. | Kl. | Sch. | Kl. | Sch. | Kl. | Sch. | Kl. | Sch. | Kl. | Sch. | Kl. | Sch. | Kl. | Sch. | Kl. | Sch. | Kl. | Sch. | Kl. | Sch. | Kl. | Sch. | Kl. | Sch. | Kl. | Sch. | Kl. | | | | | | | | | | | |
| | 62 | 3 | 62 | 3 | 68 | 3 | 59 | 3 | 251 | 116 | 12 | 20,9 | | | | | | | | | | | 251 | 116 | 12 | 20,9 | | | | | | | | | | | | | |
| | 20 | 1 | 32 | 2 | 33 | 2 | 17 | 1 | 102 | 47 | 6 | 17,0 | | | | | | | | | | 102 | 47 | 6 | 17,0 | | | | | | | | | | | | | | |
| | 32 | 2 | 31 | 2 | 29 | 2 | 35 | 2 | 127 | 63 | 8 | 15,9 | | | | | | | | | | 127 | 63 | 8 | 15,9 | | | | | | | | | | | | | | |
| | 34 | 2 | 22 | 1 | 37 | 2 | 36 | 2 | 129 | 59 | 7 | 18,4 | | | | | | | | | | 129 | 59 | 7 | 18,4 | | | | | | | | | | | | | | |
| | 22 | 1 | 25 | 1 | 24 | 1 | 28 | 2 | 99 | 46 | 5 | 19,8 | | | | | | | | | | 99 | 46 | 5 | 19,8 | | | | | | | | | | | | | | |
| | 29 | 2 | 24 | 1 | 28 | 2 | 31 | 2 | 112 | 51 | 7 | 16,0 | | | | | | | | | | 112 | 51 | 7 | 16,0 | | | | | | | | | | | | | | |
| | 28 | 2 | 36 | 2 | 25 | 1 | 17 | 1 | 106 | 45 | 6 | 17,7 | | | | | | | | | | 106 | 45 | 6 | 17,7 | | | | | | | | | | | | | | |
| | 32 | 2 | 23 | 1 | 27 | 2 | 34 | 2 | 116 | 61 | 7 | 16,6 | | | | | | | | | | 116 | 61 | 7 | 16,6 | | | | | | | | | | | | | | |
| | 23 | 1 | 25 | 1 | 20 | 1 | 25 | 1 | 93 | 47 | 4 | 23,3 | | | | | | | | | | 93 | 47 | 4 | 23,3 | | | | | | | | | | | | | | |
| | 27 | 1 | 25 | 1 | 30 | 2 | 30 | 2 | 112 | 57 | 6 | 18,7 | | | | | | | | | | 112 | 57 | 6 | 18,7 | | | | | | | | | | | | | | |
| | 26 | 1 | 31 | 2 | 27 | 2 | 36 | 2 | 120 | 60 | 7 | 17,1 | | | | | | | | | | 120 | 60 | 7 | 17,1 | | | | | | | | | | | | | | |
| | 24 | 1 | 26 | 1 | 21 | 1 | 16 | 1 | 87 | 43 | 4 | 21,8 | | | | | | | | | | 87 | 43 | 4 | 21,8 | | | | | | | | | | | | | | |
| | Zusammen | | | | | | | | | | 359 | 19 | 362 | 18 | 369 | 21 | 364 | 21 | 1454 | 695 | 79 | 18,4 | 1454 | 695 | 79 | 18,4 | | | | | | | | | | | | | |
| | Grund- und Hauptschulen | 43 | 2 | 48 | 2 | 48 | 2 | 40 | 2 | 179 | 94 | 8 | 22,4 | 35 | 2 | 25 | 1 | 27 | 1 | 46 | 2 | 35 | 2 | 168 | 71 | 8 | 21,0 | 347 | 165 | 16 | 21,7 | | | | | | | | |
| | | 60 | 3 | 50 | 3 | 49 | 4 | 48 | 3 | 207 | 105 | 13 | 15,9 | 38 | 2 | 34 | 2 | 31 | 2 | 27 | 2 | 36 | 3 | 166 | 90 | 11 | 15,1 | 373 | 195 | 24 | 15,5 | | | | | | | | |
| 37 | | 2 | 40 | 2 | 63 | 3 | 53 | 3 | 193 | 92 | 10 | 19,3 | 15 | 1 | 23 | 1 | 22 | 1 | 28 | 2 | 18 | 1 | 106 | 41 | 6 | 17,7 | 299 | 133 | 16 | 18,7 | | | | | | | | | |
| 32 | | 2 | 47 | 2 | 34 | 2 | 28 | 1 | 141 | 70 | 7 | 20,1 | 47 | 2 | 63 | 3 | 40 | 2 | 35 | 2 | 22 | 1 | 207 | 91 | 10 | 20,7 | 348 | 161 | 17 | 20,5 | | | | | | | | | |
| Zusammen | | | | | | | | | | 172 | 9 | 185 | 9 | 194 | 11 | 169 | 9 | 720 | 361 | 38 | 18,9 | 135 | 7 | 145 | 7 | 120 | 6 | 136 | 8 | 111 | 7 | 647 | 293 | 35 | 18,5 | 1367 | 654 | 73 | 18,7 |
| Hauptschulen | | | | | | | | | | | | | | | | | | | | | | | | | | | | | | | | | | | | | | | |
| | | | | | | | | | | | | | | | | | | | | | | | | | | | | | | | | | | | | | | | |
| Harpingen | | | | | | | | | | | | | | | | | | | | | | | | | | | | | | | | | | | | | | | |
| | | | | | | | | | | | | | | | | | | | | | | | | | | | | | | | | | | | | | | | |
| Zusammen | | | | | | | | | | | | | | | | | | | | | | | | | | | | | | | | | | | | | | | |
| | | | | | | | | | | | | | | | | | | | | | | | | | | | | | | | | | | | | | | | |
| I N S G E S A M T | 531 | 28 | 547 | 27 | 563 | 32 | 533 | 30 | 2174 | 1056 | 117 | 18,6 | 135 | 7 | 145 | 7 | 139 | 7 | 165 | 10 | 157 | 9 | 741 | 333 | 40 | 18,5 | 2915 | 1389 | 157 | 18,6 | | | | | | | | | |
| | 543 | 28 | 538 | 30 | 513 | 28 | 514 | 27 | 2108 | 1041 | 113 | 18,7 | 132 | 5 | 224 | 11 | 145 | 8 | 155 | 7 | 193 | 10 | 861 | 382 | 42 | 20,5 | 2969 | 1423 | 155 | 19,2 | | | | | | | | | |

1) Vorläufiges Ergebnis.

1.7.15. Grund- und Hauptschulen nach Schulaufsichtsbezirken, Schulstandorten und Klassenstufen

[illegible]

 11 Vorläufiges Ergebnis.

1.8.1. Grund- und Hauptschulen nach Schulaufsichtsbezirken und Schulstandorten nach Schüler - Frequenz - Gruppen

| Schulaufsichts- bezirk | Klassen mit Schülern | | | | | | | | | | | | | | | | | | | | | | | | | | | | | | | | Klassen | | | |
|---------------------------|----------------------------|----|----|----|----|----|----|----|----|----|----|----|----|----|----|----|----|----|----|----|----|----|----|----|----|----|----|----|----|----|----|----|----------------|--|--|--|
| | un- ter 10 | 10 | 11 | 12 | 13 | 14 | 15 | 16 | 17 | 18 | 19 | 20 | 21 | 22 | 23 | 24 | 25 | 26 | 27 | 28 | 29 | 30 | 31 | 32 | 33 | 34 | 35 | 36 | 37 | 38 | 39 | 40 | Ins- gesamt | | | |
| SAARBRÜCKEN, STADT I | | | | | | | | | | | | | | | | | | | | | | | | | | | | | | | | | | | | |
| | | | | | | | | | | | | | | | | | | | | | | | | | | | | | | | | | | | | |
| | | | | | | | | | | | | | | | | | | | | | | | | | | | | | | | | | | | | |
| | | | | | | | | | | | | | | | | | | | | | | | | | | | | | | | | | | | | |
| | | | | | | | | | | | | | | | | | | | | | | | | | | | | | | | | | | | | |
| | | | | | | | | | | | | | | | | | | | | | | | | | | | | | | | | | | | | |
| | | | | | | | | | | | | | | | | | | | | | | | | | | | | | | | | | | | | |
| | | | | | | | | | | | | | | | | | | | | | | | | | | | | | | | | | | | | |
| | | | | | | | | | | | | | | | | | | | | | | | | | | | | | | | | | | | | |
| | | | | | | | | | | | | | | | | | | | | | | | | | | | | | | | | | | | | |
| | | | | | | | | | | | | | | | | | | | | | | | | | | | | | | | | | | | | |
| | | | | | | | | | | | | | | | | | | | | | | | | | | | | | | | | | | | | |
| | | | | | | | | | | | | | | | | | | | | | | | | | | | | | | | | | | | | |
| | | | | | | | | | | | | | | | | | | | | | | | | | | | | | | | | | | | | |
| | | | | | | | | | | | | | | | | | | | | | | | | | | | | | | | | | | | | |
| | | | | | | | | | | | | | | | | | | | | | | | | | | | | | | | | | | | | |
| | | | | | | | | | | | | | | | | | | | | | | | | | | | | | | | | | | | | |
| | | | | | | | | | | | | | | | | | | | | | | | | | | | | | | | | | | | | |
| | | | | | | | | | | | | | | | | | | | | | | | | | | | | | | | | | | | | |
| | | | | | | | | | | | | | | | | | | | | | | | | | | | | | | | | | | | | |
| | | | | | | | | | | | | | | | | | | | | | | | | | | | | | | | | | | | | |
| | | | | | | | | | | | | | | | | | | | | | | | | | | | | | | | | | | | | |
| | | | | | | | | | | | | | | | | | | | | | | | | | | | | | | | | | | | | |
| | | | | | | | | | | | | | | | | | | | | | | | | | | | | | | | | | | | | |
| | | | | | | | | | | | | | | | | | | | | | | | | | | | | | | | | | | | | |
| | | | | | | | | | | | | | | | | | | | | | | | | | | | | | | | | | | | | |
| | | | | | | | | | | | | | | | | | | | | | | | | | | | | | | | | | | | | |
| | | | | | | | | | | | | | | | | | | | | | | | | | | | | | | | | | | | | |
| | | | | | | | | | | | | | | | | | | | | | | | | | | | | | | | | | | | | |
| | | | | | | | | | | | | | | | | | | | | | | | | | | | | | | | | | | | | |
| | | | | | | | | | | | | | | | | | | | | | | | | | | | | | | | | | | | | |
| | | | | | | | | | | | | | | | | | | | | | | | | | | | | | | | | | | | | |
| | | | | | | | | | | | | | | | | | | | | | | | | | | | | | | | | | | | | |
| | | | | | | | | | | | | | | | | | | | | | | | | | | | | | | | | | | | | |
| | | | | | | | | | | | | | | | | | | | | | | | | | | | | | | | | | | | | |
| | | | | | | | | | | | | | | | | | | | | | | | | | | | | | | | | | | | | |
| | | | | | | | | | | | | | | | | | | | | | | | | | | | | | | | | | | | | |
| | | | | | | | | | | | | | | | | | | | | | | | | | | | | | | | | | | | | |
| | | | | | | | | | | | | | | | | | | | | | | | | | | | | | | | | | | | | |
| | | | | | | | | | | | | | | | | | | | | | | | | | | | | | | | | | | | | |
| | | | | | | | | | | | | | | | | | | | | | | | | | | | | | | | | | | | | |
| | | | | | | | | | | | | | | | | | | | | | | | | | | | | | | | | | | | | |
| | | | | | | | | | | | | | | | | | | | | | | | | | | | | | | | | | | | | |
| | | | | | | | | | | | | | | | | | | | | | | | | | | | | | | | | | | | | |
| | | | | | | | | | | | | | | | | | | | | | | | | | | | | | | | | | | | | |
| | | | | | | | | | | | | | | | | | | | | | | | | | | | | | | | | | | | | |
| | | | | | | | | | | | | | | | | | | | | | | | | | | | | | | | | | | | | |
| | | | | | | | | | | | | | | | | | | | | | | | | | | | | | | | | | | | | |
| | | | | | | | | | | | | | | | | | | | | | | | | | | | | | | | | | | | | |
| | | | | | | | | | | | | | | | | | | | | | | | | | | | | | | | | | | | | |
| | | | | | | | | | | | | | | | | | | | | | | | | | | | | | | | | | | | | |
| | | | | | | | | | | | | | | | | | | | | | | | | | | | | | | | | | | | | |
| | | | | | | | | | | | | | | | | | | | | | | | | | | | | | | | | | | | | |
| | | | | | | | | | | | | | | | | | | | | | | | | | | | | | | | | | | | | |
| | | | | | | | | | | | | | | | | | | | | | | | | | | | | | | | | | | | | |
| | | | | | | | | | | | | | | | | | | | | | | | | | | | | | | | | | | | | |
| | | | | | | | | | | | | | | | | | | | | | | | | | | | | | | | | | | | | |
| | | | | | | | | | | | | | | | | | | | | | | | | | | | | | | | | | | | | |
| | | | | | | | | | | | | | | | | | | | | | | | | | | | | | | | | | | | | |
| | | | | | | | | | | | | | | | | | | | | | | | | | | | | | | | | | | | | |
| | | | | | | | | | | | | | | | | | | | | | | | | | | | | | | | | | | | | |
| | | | | | | | | | | | | | | | | | | | | | | | | | | | | | | | | | | | | |
| | | | | | | | | | | | | | | | | | | | | | | | | | | | | | | | | | | | | |
| | | | | | | | | | | | | | | | | | | | | | | | | | | | | | | | | | | | | |
| | | | | | | | | | | | | | | | | | | | | | | | | | | | | | | | | | | | | |
| | | | | | | | | | | | | | | | | | | | | | | | | | | | | | | | | | | | | |
| | | | | | | | | | | | | | | | | | | | | | </ | | | | | | | | | | | | | | | |

1) Vorläufiges Ergebnis.

1.8.2. Grund- und Hauptschulen nach Schulaufsichtsbezirken und Schulstandorten nach Schüler - Frequenz - Gruppen

| Schulaufsichts- bezirk | Klassen mit Schülern | | | | | | | | | | | | | | | | | | | | | | | | | | | | | | | | Klassen Ins- gesamt | | |
|---------------------------------|----------------------------|----|----|----|----|----|----|----|----|----|----|----|----|----|----|----|----|----|----|----|----|----|----|----|----|----|----|----|----|----|----|----|---------------------------|----|----|
| | un- ter 10 | 10 | 11 | 12 | 13 | 14 | 15 | 10 | 16 | 17 | 18 | 19 | 20 | 16 | 21 | 22 | 23 | 24 | 25 | 26 | 27 | 28 | 29 | 30 | 31 | 32 | 33 | 34 | 35 | 36 | 37 | 38 | | 39 | 40 |
| SAARBRÜCKEN, STADT II | | | | | | | | | | | | | | | | | | | | | | | | | | | | | | | | | | | |
| Grundschulen | | | | | | | | | | | | | | | | | | | | | | | | | | | | | | | | | | | |
| Sbr.-Deutscherren | | | | | | | | | | | | | | | | | | | | | | | | | | | | | | | | | | | |
| Sbr.-Füllengarten | | | | | | | | | | | | | | | | | | | | | | | | | | | | | | | | | | | |
| Sbr.-Hohe Wacht | | | | | | | | | | | | | | | | | | | | | | | | | | | | | | | | | | | |
| Sbr.-Folsterhöhe | | | | | | | | | | | | | | | | | | | | | | | | | | | | | | | | | | | |
| Sbr.-Aa Ordensgut | | | | | | | | | | | | | | | | | | | | | | | | | | | | | | | | | | | |
| Sbr.-St. Arnual | | | | | | | | | | | | | | | | | | | | | | | | | | | | | | | | | | | |
| Sbr.-Meyersberg | | | | | | | | | | | | | | | | | | | | | | | | | | | | | | | | | | | |
| Sbr.-Altenkessel | | | | | | | | | | | | | | | | | | | | | | | | | | | | | | | | | | | |
| Sbr.-Breb.-Fech., Hasenbergschu | | | | | | | | | | | | | | | | | | | | | | | | | | | | | | | | | | | |
| Sbr.-Breb.-Fech., Niedheck | | | | | | | | | | | | | | | | | | | | | | | | | | | | | | | | | | | |
| Sbr.-Bübingen | | | | | | | | | | | | | | | | | | | | | | | | | | | | | | | | | | | |
| Sbr.-Eschringen | | | | | | | | | | | | | | | | | | | | | | | | | | | | | | | | | | | |
| Sbr.-Gersweiler | | | | | | | | | | | | | | | | | | | | | | | | | | | | | | | | | | | |
| Sbr.-Scharbrücke | | | | | | | | | | | | | | | | | | | | | | | | | | | | | | | | | | | |
| Sbr.-Bischofsheim | | | | | | | | | | | | | | | | | | | | | | | | | | | | | | | | | | | |
| Sbr.-Ensheim | | | | | | | | | | | | | | | | | | | | | | | | | | | | | | | | | | | |
| Zusammen | | | | | | | | | | | | | | | | | | | | | | | | | | | | | | | | | | | |
| Grund- und Hauptschulen | | | | | | | | | | | | | | | | | | | | | | | | | | | | | | | | | | | |
| Sbr.-Güdingen | | | | | | | | | | | | | | | | | | | | | | | | | | | | | | | | | | | |
| Sbr.-Klarenthal | | | | | | | | | | | | | | | | | | | | | | | | | | | | | | | | | | | |
| Zusammen | | | | | | | | | | | | | | | | | | | | | | | | | | | | | | | | | | | |
| Hauptschulen | | | | | | | | | | | | | | | | | | | | | | | | | | | | | | | | | | | |
| Sbr.-Dellengarten | | | | | | | | | | | | | | | | | | | | | | | | | | | | | | | | | | | |
| Sbr.-St. Arnual | | | | | | | | | | | | | | | | | | | | | | | | | | | | | | | | | | | |
| Sbr.-Meyersberg | | | | | | | | | | | | | | | | | | | | | | | | | | | | | | | | | | | |
| Zusammen | | | | | | | | | | | | | | | | | | | | | | | | | | | | | | | | | | | |
| INSGESAMT | | | | | | | | | | | | | | | | | | | | | | | | | | | | | | | | | | | |
| Dagegen Vorjahr 1.) | | | | | | | | | | | | | | | | | | | | | | | | | | | | | | | | | | | |

1) Vorläufiges Ergebnis.

1.6.3. Grund- und Hauptschulen nach Schulaufsichtsbezirken und Schulstandorten nach Schüler - Frequenz - Gruppen

| Schulaufsichts- bezirk | Klassen mit Schülern | | | | | | | | | | | | | | | | | | | | | | | | | | | | | | | | Klassen | | |
|-----------------------------|----------------------------|----|----|----|----|----|----|----|----|----|----|----|----|----|----|----|----|----|----|----|----|----|----|----|----|----|----|----|----|----|----|----|---------|----------------|--|
| | un- ter 10 | 10 | 11 | 12 | 13 | 14 | 15 | 16 | 17 | 18 | 19 | 20 | 21 | 22 | 23 | 24 | 25 | 26 | 27 | 28 | 29 | 30 | 31 | 32 | 33 | 34 | 35 | 36 | 37 | 38 | 39 | 40 | | Ins- gesamt | |
| SAARBRÜCKEN, STADTVERBAND I | | | | | | | | | | | | | | | | | | | | | | | | | | | | | | | | | | | |
| | | | | | | | | | | | | | | | | | | | | | | | | | | | | | | | | | | | |
| | | | | | | | | | | | | | | | | | | | | | | | | | | | | | | | | | | | |
| | | | | | | | | | | | | | | | | | | | | | | | | | | | | | | | | | | | |
| | | | | | | | | | | | | | | | | | | | | | | | | | | | | | | | | | | | |
| | | | | | | | | | | | | | | | | | | | | | | | | | | | | | | | | | | | |
| | | | | | | | | | | | | | | | | | | | | | | | | | | | | | | | | | | | |
| | | | | | | | | | | | | | | | | | | | | | | | | | | | | | | | | | | | |
| | | | | | | | | | | | | | | | | | | | | | | | | | | | | | | | | | | | |
| | | | | | | | | | | | | | | | | | | | | | | | | | | | | | | | | | | | |
| | | | | | | | | | | | | | | | | | | | | | | | | | | | | | | | | | | | |
| | | | | | | | | | | | | | | | | | | | | | | | | | | | | | | | | | | | |
| | | | | | | | | | | | | | | | | | | | | | | | | | | | | | | | | | | | |
| | | | | | | | | | | | | | | | | | | | | | | | | | | | | | | | | | | | |
| | | | | | | | | | | | | | | | | | | | | | | | | | | | | | | | | | | | |
| | | | | | | | | | | | | | | | | | | | | | | | | | | | | | | | | | | | |
| | | | | | | | | | | | | | | | | | | | | | | | | | | | | | | | | | | | |
| | | | | | | | | | | | | | | | | | | | | | | | | | | | | | | | | | | | |
| | | | | | | | | | | | | | | | | | | | | | | | | | | | | | | | | | | | |
| | | | | | | | | | | | | | | | | | | | | | | | | | | | | | | | | | | | |
| | | | | | | | | | | | | | | | | | | | | | | | | | | | | | | | | | | | |
| | | | | | | | | | | | | | | | | | | | | | | | | | | | | | | | | | | | |
| | | | | | | | | | | | | | | | | | | | | | | | | | | | | | | | | | | | |
| | | | | | | | | | | | | | | | | | | | | | | | | | | | | | | | | | | | |
| | | | | | | | | | | | | | | | | | | | | | | | | | | | | | | | | | | | |
| | | | | | | | | | | | | | | | | | | | | | | | | | | | | | | | | | | | |
| | | | | | | | | | | | | | | | | | | | | | | | | | | | | | | | | | | | |
| | | | | | | | | | | | | | | | | | | | | | | | | | | | | | | | | | | | |
| | | | | | | | | | | | | | | | | | | | | | | | | | | | | | | | | | | | |
| | | | | | | | | | | | | | | | | | | | | | | | | | | | | | | | | | | | |
| | | | | | | | | | | | | | | | | | | | | | | | | | | | | | | | | | | | |
| | | | | | | | | | | | | | | | | | | | | | | | | | | | | | | | | | | | |
| | | | | | | | | | | | | | | | | | | | | | | | | | | | | | | | | | | | |
| | | | | | | | | | | | | | | | | | | | | | | | | | | | | | | | | | | | |
| | | | | | | | | | | | | | | | | | | | | | | | | | | | | | | | | | | | |
| | | | | | | | | | | | | | | | | | | | | | | | | | | | | | | | | | | | |
| | | | | | | | | | | | | | | | | | | | | | | | | | | | | | | | | | | | |
| | | | | | | | | | | | | | | | | | | | | | | | | | | | | | | | | | | | |
| | | | | | | | | | | | | | | | | | | | | | | | | | | | | | | | | | | | |
| | | | | | | | | | | | | | | | | | | | | | | | | | | | | | | | | | | | |

1) Vorläufiges Ergebnis.

1.8.4. Grund- und Hauptschulen nach Schulaufsichtsbezirken und Schulstandorten nach Schüler – Frequenz – Gruppen

| Schulaufsichts- bezirk | Klassen mit, Schülern | | | | | | | | | | | | | | | | | | | | | | | | | | | | | | | | Klassen | | |
|-----------------------------|-----------------------------|----|----|----|----|----|----|----|----|----|----|----|----|----|----|----|----|----|----|----|----|----|----|----|----|----|----|----|----|----|----|----|---------|----------------|--|
| | un- ter 10 | 10 | 11 | 12 | 13 | 14 | 15 | 16 | 17 | 18 | 19 | 20 | 21 | 22 | 23 | 24 | 25 | 26 | 27 | 28 | 29 | 30 | 31 | 32 | 33 | 34 | 35 | 36 | 37 | 38 | 39 | 40 | | Ins- gesamt | |
| SARBRÜCKEN, STADTVERBAND II | | | | | | | | | | | | | | | | | | | | | | | | | | | | | | | | | | | |
| | | | | | | | | | | | | | | | | | | | | | | | | | | | | | | | | | | | |
| | | | | | | | | | | | | | | | | | | | | | | | | | | | | | | | | | | | |
| | | | | | | | | | | | | | | | | | | | | | | | | | | | | | | | | | | | |
| | | | | | | | | | | | | | | | | | | | | | | | | | | | | | | | | | | | |
| | | | | | | | | | | | | | | | | | | | | | | | | | | | | | | | | | | | |
| | | | | | | | | | | | | | | | | | | | | | | | | | | | | | | | | | | | |
| | | | | | | | | | | | | | | | | | | | | | | | | | | | | | | | | | | | |
| | | | | | | | | | | | | | | | | | | | | | | | | | | | | | | | | | | | |
| | | | | | | | | | | | | | | | | | | | | | | | | | | | | | | | | | | | |
| | | | | | | | | | | | | | | | | | | | | | | | | | | | | | | | | | | | |
| | | | | | | | | | | | | | | | | | | | | | | | | | | | | | | | | | | | |
| | | | | | | | | | | | | | | | | | | | | | | | | | | | | | | | | | | | |
| | | | | | | | | | | | | | | | | | | | | | | | | | | | | | | | | | | | |
| Grundschulen | | | | | | | | | | | | | | | | | | | | | | | | | | | | | | | | | | | |
| | | | | | | | | | | | | | | | | | | | | | | | | | | | | | | | | | | | |
| | | | | | | | | | | | | | | | | | | | | | | | | | | | | | | | | | | | |
| | | | | | | | | | | | | | | | | | | | | | | | | | | | | | | | | | | | |
| | | | | | | | | | | | | | | | | | | | | | | | | | | | | | | | | | | | |
| | | | | | | | | | | | | | | | | | | | | | | | | | | | | | | | | | | | |
| | | | | | | | | | | | | | | | | | | | | | | | | | | | | | | | | | | | |
| | | | | | | | | | | | | | | | | | | | | | | | | | | | | | | | | | | | |
| | | | | | | | | | | | | | | | | | | | | | | | | | | | | | | | | | | | |
| | | | | | | | | | | | | | | | | | | | | | | | | | | | | | | | | | | | |
| | | | | | | | | | | | | | | | | | | | | | | | | | | | | | | | | | | | |
| | | | | | | | | | | | | | | | | | | | | | | | | | | | | | | | | | | | |
| | | | | | | | | | | | | | | | | | | | | | | | | | | | | | | | | | | | |
| | | | | | | | | | | | | | | | | | | | | | | | | | | | | | | | | | | | |
| | | | | | | | | | | | | | | | | | | | | | | | | | | | | | | | | | | | |
| | | | | | | | | | | | | | | | | | | | | | | | | | | | | | | | | | | | |
| | | | | | | | | | | | | | | | | | | | | | | | | | | | | | | | | | | | |
| | | | | | | | | | | | | | | | | | | | | | | | | | | | | | | | | | | | |
| | | | | | | | | | | | | | | | | | | | | | | | | | | | | | | | | | | | |
| | | | | | | | | | | | | | | | | | | | | | | | | | | | | | | | | | | | |
| | | | | | | | | | | | | | | | | | | | | | | | | | | | | | | | | | | | |
| | | | | | | | | | | | | | | | | | | | | | | | | | | | | | | | | | | | |
| | | | | | | | | | | | | | | | | | | | | | | | | | | | | | | | | | | | |
| | | | | | | | | | | | | | | | | | | | | | | | | | | | | | | | | | | | |
| | | | | | | | | | | | | | | | | | | | | | | | | | | | | | | | | | | | |
| | | | | | | | | | | | | | | | | | | | | | | | | | | | | | | | | | | | |
| | | | | | | | | | | | | | | | | | | | | | | | | | | | | | | | | | | | |
| | | | | | | | | | | | | | | | | | | | | | | | | | | | | | | | | | | | |
| | | | | | | | | | | | | | | | | | | | | | | | | | | | | | | | | | | | |
| | | | | | | | | | | | | | | | | | | | | | | | | | | | | | | | | | | | |
| | | | | | | | | | | | | | | | | | | | | | | | | | | | | | | | | | | | |
| | | | | | | | | | | | | | | | | | | | | | | | | | | | | | | | | | | | |
| | | | | | | | | | | | | | | | | | | | | | | | | | | | | | | | | | | | |
| | | | | | | | | | | | | | | | | | | | | | | | | | | | | | | | | | | | |
| | | | | | | | | | | | | | | | | | | | | | | | | | | | | | | | | | | | |
| | | | | | | | | | | | | | | | | | | | | | | | | | | | | | | | | | | | |
| | | | | | | | | | | | | | | | | | | | | | | | | | | | | | | | | | | | |
| | | | | | | | | | | | | | | | | | | | | | | | | | | | | | | | | | | | |
| | | | | | | | | | | | | | | | | | | | | | | | | | | | | | | | | | | | |
| | | | | | | | | | | | | | | | | | | | | | | | | | | | | | | | | | | | |
| | | | | | | | | | | | | | | | | | | | | | | | | | | | | | | | | | | | |
| | | | | | | | | | | | | | | | | | | | | | | | | | | | | | | | | | | | |
| | | | | | | | | | | | | | | | | | | | | | | | | | | | | | | | | | | | |
| | | | | | | | | | | | | | | | | | | | | | | | | | | | | | | | | | | | |
| | | | | | | | | | | | | | | | | | | | | | | | | | | | | | | | | | | | |
| | | | | | | | | | | | | | | | | | | | | | | | | | | | | | | | | | | | |
| | | | | | | | | | | | | | | | | | | | | | | | | | | | | | | | | | | | |
| | | | | | | | | | | | | | | | | | | | | | | | | | | | | | | | | | | | |
| | | | | | | | | | | | | | | | | | | | | | | | | | | | | | | | | | | | |
| | | | | | | | | | | | | | | | | | | | | | | | | | | | | | | | | | | | |
| | | | | | | | | | | | | | | | | | | | | | | | | | | | | | | | | | | | |
| | | | | | | | | | | | | | | | | | | | | | | | | | | | | | | | | | | | |
| | | | | | | | | | | | | | | | | | | | | | | | | | | | | | | | | | | | |
| | | | | | | | | | | | | | | | | | | | | | | | | | | | | | | | | | | | |
| | | | | | | | | | | | | | | | | | | | | | | | | | | </ | | | | | | | | | |

1) Vorläufiges Ergebnis.

1.8.5. Grund- und Hauptschulen nach Schulaufsichtsbezirken und Schulstandorten nach Schüler - Frequenz - Gruppen

| Schulaufsichts- bezirk MERZIG I | Klassen mit Schülern | | | | | | | | | | | | | | | | | | | | | | | | | | | Klassen | | | | | | | | | | | | | | | | | | | | | | | | | | | | | | | | | | | | | | | | | | | | | | | | | | | | | | | | | | | | | | | | | | | | | | | | | | | | | | | | | | | | | | | | | | | | | | | | | | | | | | | | | | | | | | | | | | | | | | | | | | | | | | | | | | | | | | | | | | | | | | | | | | | | | | | | | | | | | | | | | | | | | | | | | | | | | | | | | | | | | | | | | | | | | | | | | | | | | | | | | | | | | | | | | | | | | | | | | | | | | | | | | | | | | | | | | | | | | | | | | | | | | | | | | | | | | | | | | | | | | | | | | | | | | | | | | | | | | | | | | | | | | | | | | | | | | | | | | | | | | | | | | | | | | | | | | | | | | | | | | | | | | | | | | | | | | | | | | | | | | | | | | | | | | | | | | | | | | | | | | | | | | | | | | | | | | | | | | | | | | | | | | | | | | | | | | | | | | | | | | | | | | | | | | | | | | | | | | | | | | | | | | | | | | | | | | | | | | | | | | | | | | | | | | | | | | | | | | | | | | | | | | | | | | | | | | | | | | | | | | | | | | | | | | | | | | | | | | | | | | | | | | | | | | | | | | | | | | | | | | | | | | | | | | | | | | | | | | | | | | | | | | | | | | | | | | | | | | | | | | | | | | | | | | | | | | | | | | | | | | | | | | | | | | | | | | | | | | | | | | | | | | | | | | | | | | | | | | | | | | | | | | | | | | | | | | | | | | | | | | | | | | | | | | | | | | | | | | | | | | | | | | | | | | | | | | | | | | | | | | | | | | | | | | | | | | | | | | | | | | | | | | | | | | | | | | | | | | | | | | | | | | | | | | | | | | | | | | | | | | | | | | | | | | | | | | | | | | | | | | | | | | | | | | | | | | | | | | | | | | | | | | | | | | | | | | | | | | | | | | | | | | | | | | | | | | | | | | | | | | | | | | | | | | | | | | | | | | | | | | | | | | | | | | | | | | | | | | | | | | | | | | | | | | | | | | | | | | | | | | | | | | | | | | | | | | | | | | | | | | | | | | | | | | | | | | | | | | | | | | | | | | | | | | | | | | | | | | | | | | | | | | | | | | | | | | | | | | | | | | | | | | | | | | | | | | | | | | | | | | | | | | | | | | | | | | | | | | | | | | | | | | | | | | | | | | | | | | | | | | | | | | | | | | | | | | | | | | | | | | | | | | | | | | | | | | | | | | | | | | | | | | | | | | | | | | | | | | | | | | | | | | | | | | | | | | | | | | | | | | | | | | | | | | | | | | | | | | | | | | | | | | | | | | | | | | | | | | | | | | | | | | | | | | | | | | | | | | | | | | | | | | | | | | | | | | | | | | | | | | | | | | | | | | | | | | | | | | | | | | | | | | | | | | | | | | | | | | | | | | | | | | | | | | | | | | | | | | | | | | | | | | | | | | | | | | | | | | | | | | | | | | | | | | | | | | | | | | | | | | | | | | | | | | | | | | | | | | | | | | | | | | | | | | | | | | | | | | | | | | | | | | | | | | | | | | | | | | | | | | | | | | | | | | | | | | | | | | | | | | | | | | | | | | | | | | | | | | | | | | | | | | | | | | | | | | | | | | | | | | | | | | | | | | | | | | | | | | | | | | | | | | | | | | | | | | | | | | | | | | | | | | | | | | | | | | | | | | |
|---|----------------------------|----|----|----|----|----|----|----|----|----|----|----|----|----|----|----|----|----|----|----|----|----|----|----|----|----|----|---------|----|----|----|----|----------------|---|--|--|--|--|--|--|--|--|--|--|--|--|--|--|--|--|--|--|--|--|--|--|--|--|--|--|--|--|--|--|--|--|--|--|--|--|--|--|--|--|--|--|--|--|--|--|--|--|--|--|--|--|--|--|--|--|--|--|--|--|--|--|--|--|--|--|--|--|--|--|--|--|--|--|--|--|--|--|--|--|--|--|--|--|--|--|--|--|--|--|--|--|--|--|--|--|--|--|--|--|--|--|--|--|--|--|--|--|--|--|--|--|--|--|--|--|--|--|--|--|--|--|--|--|--|--|--|--|--|--|--|--|--|--|--|--|--|--|--|--|--|--|--|--|--|--|--|--|--|--|--|--|--|--|--|--|--|--|--|--|--|--|--|--|--|--|--|--|--|--|--|--|--|--|--|--|--|--|--|--|--|--|--|--|--|--|--|--|--|--|--|--|--|--|--|--|--|--|--|--|--|--|--|--|--|--|--|--|--|--|--|--|--|--|--|--|--|--|--|--|--|--|--|--|--|--|--|--|--|--|--|--|--|--|--|--|--|--|--|--|--|--|--|--|--|--|--|--|--|--|--|--|--|--|--|--|--|--|--|--|--|--|--|--|--|--|--|--|--|--|--|--|--|--|--|--|--|--|--|--|--|--|--|--|--|--|--|--|--|--|--|--|--|--|--|--|--|--|--|--|--|--|--|--|--|--|--|--|--|--|--|--|--|--|--|--|--|--|--|--|--|--|--|--|--|--|--|--|--|--|--|--|--|--|--|--|--|--|--|--|--|--|--|--|--|--|--|--|--|--|--|--|--|--|--|--|--|--|--|--|--|--|--|--|--|--|--|--|--|--|--|--|--|--|--|--|--|--|--|--|--|--|--|--|--|--|--|--|--|--|--|--|--|--|--|--|--|--|--|--|--|--|--|--|--|--|--|--|--|--|--|--|--|--|--|--|--|--|--|--|--|--|--|--|--|--|--|--|--|--|--|--|--|--|--|--|--|--|--|--|--|--|--|--|--|--|--|--|--|--|--|--|--|--|--|--|--|--|--|--|--|--|--|--|--|--|--|--|--|--|--|--|--|--|--|--|--|--|--|--|--|--|--|--|--|--|--|--|--|--|--|--|--|--|--|--|--|--|--|--|--|--|--|--|--|--|--|--|--|--|--|--|--|--|--|--|--|--|--|--|--|--|--|--|--|--|--|--|--|--|--|--|--|--|--|--|--|--|--|--|--|--|--|--|--|--|--|--|--|--|--|--|--|--|--|--|--|--|--|--|--|--|--|--|--|--|--|--|--|--|--|--|--|--|--|--|--|--|--|--|--|--|--|--|--|--|--|--|--|--|--|--|--|--|--|--|--|--|--|--|--|--|--|--|--|--|--|--|--|--|--|--|--|--|--|--|--|--|--|--|--|--|--|--|--|--|--|--|--|--|--|--|--|--|--|--|--|--|--|--|--|--|--|--|--|--|--|--|--|--|--|--|--|--|--|--|--|--|--|--|--|--|--|--|--|--|--|--|--|--|--|--|--|--|--|--|--|--|--|--|--|--|--|--|--|--|--|--|--|--|--|--|--|--|--|--|--|--|--|--|--|--|--|--|--|--|--|--|--|--|--|--|--|--|--|--|--|--|--|--|--|--|--|--|--|--|--|--|--|--|--|--|--|--|--|--|--|--|--|--|--|--|--|--|--|--|--|--|--|--|--|--|--|--|--|--|--|--|--|--|--|--|--|--|--|--|--|--|--|--|--|--|--|--|--|--|--|--|--|--|--|--|--|--|--|--|--|--|--|--|--|--|--|--|--|--|--|--|--|--|--|--|--|--|--|--|--|--|--|--|--|--|--|--|--|--|--|--|--|--|--|--|--|--|--|--|--|--|--|--|--|--|--|--|--|--|--|--|--|--|--|--|--|--|--|--|--|--|--|--|--|--|--|--|--|--|--|--|--|--|--|--|--|--|--|--|--|--|--|--|--|--|--|--|--|--|--|--|--|--|--|--|--|--|--|--|--|--|--|--|--|--|--|--|--|--|--|--|--|--|--|--|--|--|--|--|--|--|--|--|--|--|--|--|--|--|--|--|--|--|--|--|--|--|--|--|--|--|--|--|--|--|--|--|--|--|--|--|--|--|--|--|--|--|--|--|--|--|--|--|--|--|--|--|--|--|--|--|--|--|--|--|--|--|--|--|--|--|--|--|--|--|--|--|--|--|--|--|--|--|--|--|--|--|--|--|--|--|--|--|--|--|--|--|--|--|--|--|--|--|--|--|--|--|--|--|--|--|--|--|--|--|--|--|--|--|--|--|--|--|--|--|--|--|--|--|--|--|--|--|--|--|--|--|--|--|--|--|--|--|--|--|--|--|--|--|--|--|--|--|--|--|--|--|--|--|--|--|--|--|--|--|--|--|--|--|--|--|--|--|--|--|--|--|--|--|--|--|--|--|--|--|--|--|--|--|--|--|--|--|--|--|--|--|--|--|--|--|--|--|--|--|--|--|--|--|--|--|--|--|--|--|--|--|--|--|--|--|--|--|--|--|--|--|--|--|--|--|--|--|--|--|--|--|--|--|--|--|--|--|--|--|--|--|--|--|--|--|--|--|--|--|--|--|--|--|--|--|--|--|--|--|--|--|--|--|--|--|--|--|--|--|--|--|--|--|--|--|--|--|--|--|--|--|--|--|--|--|--|--|--|--|--|--|--|--|--|--|--|--|--|--|--|--|--|--|--|--|--|--|--|--|--|--|--|--|--|--|--|--|--|--|--|--|--|--|--|--|--|--|--|--|--|--|--|--|--|--|--|--|--|--|--|--|--|--|--|--|--|--|--|--|--|--|--|--|--|--|--|--|--|--|--|--|--|--|--|--|--|--|--|--|--|--|--|--|--|--|--|--|--|--|--|--|--|--|--|--|--|--|--|--|--|--|--|--|--|--|--|--|--|--|--|--|--|--|--|--|--|--|--|--|--|--|--|--|--|--|--|--|--|--|--|--|--|--|--|--|--|--|--|--|--|--|--|--|--|--|--|--|--|--|--|--|--|--|--|--|--|--|--|--|--|--|--|--|--|--|--|--|--|--|--|--|--|--|--|--|--|--|--|--|--|--|--|--|--|--|--|--|--|--|--|--|--|--|--|--|--|--|--|--|--|--|--|--|--|--|--|--|--|--|--|--|--|--|--|--|--|--|--|--|--|--|--|--|--|--|--|--|--|--|--|--|--|--|--|--|--|--|--|--|--|--|--|--|--|--|--|--|--|--|--|--|--|--|--|--|--|--|--|
| | un- ter 10 | 10 | 11 | 12 | 13 | 14 | 15 | 16 | 17 | 18 | 19 | 20 | 21 | 22 | 23 | 24 | 25 | 26 | 27 | 28 | 29 | 30 | 31 | 32 | 33 | 34 | 35 | 36 | 37 | 38 | 39 | 40 | Ins- gesamt | | | | | | | | | | | | | | | | | | | | | | | | | | | | | | | | | | | | | | | | | | | | | | | | | | | | | | | | | | | | | | | | | | | | | | | | | | | | | | | | | | | | | | | | | | | | | | | | | | | | | | | | | | | | | | | | | | | | | | | | | | | | | | | | | | | | | | | | | | | | | | | | | | | | | | | | | | | | | | | | | | | | | | | | | | | | | | | | | | | | | | | | | | | | | | | | | | | | | | | | | | | | | | | | | | | | | | | | | | | | | | | | | | | | | | | | | | | | | | | | | | | | | | | | | | | | | | | | | | | | | | | | | | | | | | | | | | | | | | | | | | | | | | | | | | | | | | | | | | | | | | | | | | | | | | | | | | | | | | | | | | | | | | | | | | | | | | | | | | | | | | | | | | | | | | | | | | | | | | | | | | | | | | | | | | | | | | | | | | | | | | | | | | | | | | | | | | | | | | | | | | | | | | | | | | | | | | | | | | | | | | | | | | | | | | | | | | | | | | | | | | | | | | | | | | | | | | | | | | | | | | | | | | | | | | | | | | | | | | | | | | | | | | | | | | | | | | | | | | | | | | | | | | | | | | | | | | | | | | | | | | | | | | | | | | | | | | | | | | | | | | | | | | | | | | | | | | | | | | | | | | | | | | | | | | | | | | | | | | | | | | | | | | | | | | | | | | | | | | | | | | | | | | | | | | | | | | | | | | | | | | | | | | | | | | | | | | | | | | | | | | | | | | | | | | | | | | | | | | | | | | | | | | | | | | | | | | | | | | | | | | | | | | | | | | | | | | | | | | | | | | | | | | | | | | | | | | | | | | | | | | | | | | | | | | | | | | | | | | | | | | | | | | | | | | | | | | | | | | | | | | | | | | | | | | | | | | | | | | | | | | | | | | | | | | | | | | | | | | | | | | | | | | | | | | | | | | | | | | | | | | | | | | | | | | | | | | | | | | | | | | | | | | | | | | | | | | | | | | | | | | | | | | | | | | | | | | | | | | | | | | | | | | | | | | | | | | | | | | | | | | | | | | | | | | | | | | | | | | | | | | | | | | | | | | | | | | | | | | | | | | | | | | | | | | | | | | | | | | | | | | | | | | | | | | | | | | | | | | | | | | | | | | | | | | | | | | | | | | | | | | | | | | | | | | | | | | | | | | | | | | | | | | | | | | | | | | | | | | | | | | | | | | | | | | | | | | | | | | | | | | | | | | | | | | | | | | | | | | | | | | | | | | | | | | | | | | | | | | | | | | | | | | | | | | | | | | | | | | | | | | | | | | | | | | | | | | | | | | | | | | | | | | | | | | | | | | | | | | | | | | | | | | | | | | | | | | | | | | | | | | | | | | | | | | | | | | | | | | | | | | | | | | | | | | | | | | | | | | | | | | | | | | | | | | | | | | | | | | | | | | | | | | | | | | | | | | | | | | | | | | | | | | | | | | | | | | | | | | | | | | | | | | | | | | | | | | | | | | | | | | | | | | | | | | | | | | | | | | | | | | | | | | | | | | | | | | | | | | | | | | | | | | | | | | | | | | | | | | | | | | | | | | | | | | | | | | | | | | | | | | | | | | | | | | | | | | | | | | | | | | | | | | | | | | | | | | | | | | | | | | | | | | | | | | | | | | | | | | | | | | | | | | | | | | | | |
| Grundschulen ----- Merzig, Kreuzbergstr. Merzig, Josefsschule Merzig-Ballern Merzig-Bietzen Merzig-Besseringen Merzig-Schwealingen Nettlach Nettlach-Orscholz Nettlach-Saarnhölbach Perl Perl-Besch Zusammen | | | | | | | | | 1 | 1 | | 1 | 3 | 1 | 2 | 1 | 4 | 8 | 1 | 1 | | | | | | | | | | | | | | 2 | | | | | | | | | | | | | | | | | | | | | | | | | | | | | | | | | | | | | | | | | | | | | | | | | | | | | | | | | | | | | | | | | | | | | | | | | | | | | | | | | | | | | | | | | | | | | | | | | | | | | | | | | | | | | | | | | | | | | | | | | | | | | | | | | | | | | | | | | | | | | | | | | | | | | | | | | | | | | | | | | | | | | | | | | | | | | | | | | | | | | | | | | | | | | | | | | | | | | | | | | | | | | | | | | | | | | | | | | | | | | | | | | | | | | | | | | | | | | | | | | | | | | | | | | | | | | | | | | | | | | | | | | | | | | | | | | | | | | | | | | | | | | | | | | | | | | | | | | | | | | | | | | | | | | | | | | | | | | | | | | | | | | | | | | | | | | | | | | | | | | | | | | | | | | | | | | | | | | | | | | | | | | | | | | | | | | | | | | | | | | | | | | | | | | | | | | | | | | | | | | | | | | | | | | | | | | | | | | | | | | | | | | | | | | | | | | | | | | | | | | | | | | | | | | | | | | | | | | | | | | | | | | | | | | | | | | | | | | | | | | | | | | | | | | | | | | | | | | | | | | | | | | | | | | | | | | | | | | | | | | | | | | | | | | | | | | | | | | | | | | | | | | | | | | | | | | | | | | | | | | | | | | | | | | | | | | | | | | | | | | | | | | | | | | | | | | | | | | | | | | | | | | | | | | | | | | | | | | | | | | | | | | | | | | | | | | | | | | | | | | | | | | | | | | | | | | | | | | | | | | | | | | | | | | | | | | | | | | | | | | | | | | | | | | | | | | | | | | | | | | | | | | | | | | | | | | | | | | | | | | | | | | | | | | | | | | | | | | | | | | | | | | | | | | | | | | | | | | | | | | | | | | | | | | | | | | | | | | | | | | | | | | | | | | | | | | | | | | | | | | | | | | | | | | | | | | | | | | | | | | | | | | | | | | | | | | | | | | | | | | | | | | | | | | | | | | | | | | | | | | | | | | | | | | | | | | | | | | | | | | | | | | | | | | | | | | | | | | | | | | | | | | | | | | | | | | | | | | | | | | | | | | | | | | | | | | | | | | | | | | | | | | | | | | | | | | | | | | | | | | | | | | | | | | | | | | | | | | | | | | | | | | | | | | | | | | | | | | | | | | | | | | | | | | | | | | | | | | | | | | | | | | | | | | | | | | | | | | | | | | | | | | | | | | | | | | | | | | | | | | | | | | | | | | | | | | | | | | | | | | | | | | | | | | | | | | | | | | | | | | | | | | | | | | | | | | | | | | | | | | | | | | | | | | | | | | | | | | | | | | | | | | | | | | | | | | | | | | | | | | | | | | | | | | | | | | | | | | | | | | | | | | | | | | | | | | | | | | | | | | | | | | | | | | | | | | | | | | | | | | | | | | | | | | | | | | | | | | | | | | | | | | | | | | | | | | | | | | | | | | | | | | | | | | | | | | | | | | | | | | | | | | | | | | | | | | | | | | | | | | | | | | | | | | | | | | | | | | | | | | | | | | | | | | | | | | | | | | | | | | | | | | | | | | | | | | | | | | | | | | | | | | | | | | | | | | | | | | | | | | | | | | | | | | | | | | | | | | | | | | | | | | | | | | | | | | | | | | | | | | | | | | | | | | | | | | | | | | | | | | | | | | | | | | | | |

1) Vorläufiges Ergebnis.

1.8.6. Grund- und Hauptschulen nach Schulaufsichtsbezirken und Schulstandorten nach Schüler - Frequenz - Gruppen

| Schulaufsichts- bezirk MERZIG II | Klassen mit Schülern | | | | | | | | | | | | | | | | | | | | | | | | | | | | | | | | Klassen | | | |
|--|----------------------------|----|----|----|----|----|----|----|----|----|----|----|----|----|----|----|----|----|----|----|----|----|----|----|----|----|----|----|----|----|----|----|----------------|--|--|--|
| | un- ter 10 | 10 | 11 | 12 | 13 | 14 | 15 | 16 | 17 | 18 | 19 | 20 | 21 | 22 | 23 | 24 | 25 | 26 | 27 | 28 | 29 | 30 | 31 | 32 | 33 | 34 | 35 | 36 | 37 | 38 | 39 | 40 | Ins- gesamt | | | |
| Grundschulen | | | | | | | | | | | | | | | | | | | | | | | | | | | | | | | | | | | | |
| Beckingen-Hargarten | | | | | | | | | | | | | | | | | | | | | | | | | | | | | | | | | | | | |
| Beckingen-Haustadt | | | | | | | | | | | | | | | | | | | | | | | | | | | | | | | | | | | | |
| Beckingen-Honzrath | | | | | | | | | | | | | | | | | | | | | | | | | | | | | | | | | | | | |
| Beckingen-Reinsbach | | | | | | | | | | | | | | | | | | | | | | | | | | | | | | | | | | | | |
| Beckingen-Düppenweiler | | | | | | | | | | | | | | | | | | | | | | | | | | | | | | | | | | | | |
| Losheim | | | | | | | | | | | | | | | | | | | | | | | | | | | | | | | | | | | | |
| Losheim-Bachem | | | | | | | | | | | | | | | | | | | | | | | | | | | | | | | | | | | | |
| Losheim-Brillen | | | | | | | | | | | | | | | | | | | | | | | | | | | | | | | | | | | | |
| Losheim-Wahlen | | | | | | | | | | | | | | | | | | | | | | | | | | | | | | | | | | | | |
| Wadern-Bardenbach | | | | | | | | | | | | | | | | | | | | | | | | | | | | | | | | | | | | |
| Wadern-Buweiler-Rathen | | | | | | | | | | | | | | | | | | | | | | | | | | | | | | | | | | | | |
| Wadern-Lockweiler | | | | | | | | | | | | | | | | | | | | | | | | | | | | | | | | | | | | |
| Wadern-Munkirchen | | | | | | | | | | | | | | | | | | | | | | | | | | | | | | | | | | | | |
| Wadern-Steinberg | | | | | | | | | | | | | | | | | | | | | | | | | | | | | | | | | | | | |
| Wadern-Wadrill | | | | | | | | | | | | | | | | | | | | | | | | | | | | | | | | | | | | |
| Weiskirchen-Konfeld | | | | | | | | | | | | | | | | | | | | | | | | | | | | | | | | | | | | |
| Weiskirchen-Rappweiler | | | | | | | | | | | | | | | | | | | | | | | | | | | | | | | | | | | | |
| Weiskirchen-Thailen | | | | | | | | | | | | | | | | | | | | | | | | | | | | | | | | | | | | |
| Z u s a m m e n | | | | | | | | | | | | | | | | | | | | | | | | | | | | | | | | | | | | |
| Grund- und Hauptschulen | | | | | | | | | | | | | | | | | | | | | | | | | | | | | | | | | | | | |
| Beckingen | | | | | | | | | | | | | | | | | | | | | | | | | | | | | | | | | | | | |
| Z u s a m m e n | | | | | | | | | | | | | | | | | | | | | | | | | | | | | | | | | | | | |
| HAUPTSCHULEN | | | | | | | | | | | | | | | | | | | | | | | | | | | | | | | | | | | | |
| Losheim | | | | | | | | | | | | | | | | | | | | | | | | | | | | | | | | | | | | |
| Wadern | | | | | | | | | | | | | | | | | | | | | | | | | | | | | | | | | | | | |
| Weiskirchen | | | | | | | | | | | | | | | | | | | | | | | | | | | | | | | | | | | | |
| Z u s a m m e n | | | | | | | | | | | | | | | | | | | | | | | | | | | | | | | | | | | | |
| I N S G E S A M T | | | | | | | | | | | | | | | | | | | | | | | | | | | | | | | | | | | | |
| Degeen Vorjahr 1) | | | | | | | | | | | | | | | | | | | | | | | | | | | | | | | | | | | | |

1) Vorläufiges Ergebnis.

1.8.7. Grund- und Hauptschulen nach Schulaufsichtsbezirken und Schulstandorten nach Schüler - Frequenz - Gruppen

| Schulaufsichts- bezirk | Klassen mit Schülern | | | | | | | | | | | | | | | | | | | | | | | | | | | | | | | | Klassen | | |
|---------------------------------|----------------------------|----|----|----|----|----|----|----|----|----|----|----|----|----|----|----|----|----|----|----|----|----|----|----|----|----|----|----|----|----|----|----|---------|----------------|--|
| | un- ter 10 | 10 | 11 | 12 | 13 | 14 | 15 | 16 | 17 | 18 | 19 | 20 | 21 | 22 | 23 | 24 | 25 | 26 | 27 | 28 | 29 | 30 | 31 | 32 | 33 | 34 | 35 | 36 | 37 | 38 | 39 | 40 | | Ins- gesamt | |
| NEUNKIRCHEN I | | | | | | | | | | | | | | | | | | | | | | | | | | | | | | | | | | | |
| Grundschulen | | | | | | | | | | | | | | | | | | | | | | | | | | | | | | | | | | | |
| ----- | | | | | | | | | | | | | | | | | | | | | | | | | | | | | | | | | | | |
| Neunkirchen-Bachstr. | | | | | | | | | | | | | | | | | | | | | | | | | | | | | | | | | | | |
| Neunkirchen-Heinitz | | | | | | | | | | | | | | | | | | | | | | | | | | | | | | | | | | | |
| Neunkirchen-Kohlhof | | | | | | | | | | | | | | | | | | | | | | | | | | | | | | | | | | | |
| Neunkirchen-Scheib | | | | | | | | | | | | | | | | | | | | | | | | | | | | | | | | | | | |
| Neunkirchen-Wellesweiler | | | | | | | | | | | | | | | | | | | | | | | | | | | | | | | | | | | |
| Neunkirchen-Hangard | | | | | | | | | | | | | | | | | | | | | | | | | | | | | | | | | | | |
| Neunkirchen-Münchwies | | | | | | | | | | | | | | | | | | | | | | | | | | | | | | | | | | | |
| Neunkirchen-Wiebselkirchen | | | | | | | | | | | | | | | | | | | | | | | | | | | | | | | | | | | |
| Neunkirchen-Am Stadtpark | | | | | | | | | | | | | | | | | | | | | | | | | | | | | | | | | | | |
| Neunkirchen-Furpach | | | | | | | | | | | | | | | | | | | | | | | | | | | | | | | | | | | |
| Ottweiler | | | | | | | | | | | | | | | | | | | | | | | | | | | | | | | | | | | |
| Ottweiler-Neumünster | | | | | | | | | | | | | | | | | | | | | | | | | | | | | | | | | | | |
| Ottweiler-Fürth | | | | | | | | | | | | | | | | | | | | | | | | | | | | | | | | | | | |
| Ottweiler-Steinbach | | | | | | | | | | | | | | | | | | | | | | | | | | | | | | | | | | | |
| Spiesen-Elversberg, Pestalozzi | | | | | | | | | | | | | | | | | | | | | | | | | | | | | | | | | | | |
| Spiesen-Elversberg, Am Mittelbe | | | | | | | | | | | | | | | | | | | | | | | | | | | | | | | | | | | |
| Z u s a m m e n | | | | | | | | | | | | | | | | | | | | | | | | | | | | | | | | | | | |
| Grund- und Hauptschulen | | | | | | | | | | | | | | | | | | | | | | | | | | | | | | | | | | | |
| ----- | | | | | | | | | | | | | | | | | | | | | | | | | | | | | | | | | | | |
| Neunkirchen-Steinwald | | | | | | | | | | | | | | | | | | | | | | | | | | | | | | | | | | | |
| Neunkirchen-Wiebselkirchen | | | | | | | | | | | | | | | | | | | | | | | | | | | | | | | | | | | |
| Z u s a m m e n | | | | | | | | | | | | | | | | | | | | | | | | | | | | | | | | | | | |
| Hauptschulen | | | | | | | | | | | | | | | | | | | | | | | | | | | | | | | | | | | |
| ----- | | | | | | | | | | | | | | | | | | | | | | | | | | | | | | | | | | | |
| Neunkirchen-Wiebselkirchen | | | | | | | | | | | | | | | | | | | | | | | | | | | | | | | | | | | |
| Ottweiler | | | | | | | | | | | | | | | | | | | | | | | | | | | | | | | | | | | |
| Spiesen-Elversb. im Großenbr. | | | | | | | | | | | | | | | | | | | | | | | | | | | | | | | | | | | |
| Z u s a m m e n | | | | | | | | | | | | | | | | | | | | | | | | | | | | | | | | | | | |
| I N S G E S A M T | | | | | | | | | | | | | | | | | | | | | | | | | | | | | | | | | | | |
| Dagegen Vorjahr 1) | | | | | | | | | | | | | | | | | | | | | | | | | | | | | | | | | | | |

1) Vorläufiges Ergebnis.

1.8.8. Grund- und Hauptschulen nach Schulaufsichtsbezirken und Schulstandorten nach Schüler - Frequenz - Gruppen

| Schulaufsichts- bezirk NEUNKIRCHEN II | Klassen mit Schülern | | | | | | | | | | | | | | | | | | | | | | | | | | | | | | | | | | | | Klassen |
|---|----------------------------|----|----|----|----|----|----|----|----|----|----|----|----|----|----|----|----|----|----|----|----|----|----|----|----|----|----|----|----|----|----|----|----------------|--|--|--|---------|
| | un- ter 10 | 10 | 11 | 12 | 13 | 14 | 15 | 16 | 17 | 18 | 19 | 20 | 21 | 22 | 23 | 24 | 25 | 26 | 27 | 28 | 29 | 30 | 31 | 32 | 33 | 34 | 35 | 36 | 37 | 38 | 39 | 40 | Ins- gesamt | | | | |
| Grundschulen | | | | | | | | | | | | | | | | | | | | | | | | | | | | | | | | | | | | | |
| ----- | | | | | | | | | | | | | | | | | | | | | | | | | | | | | | | | | | | | | |
| Eppelborn | | | | | | | | | | | | | | | | | | | | | | | | | | | | | | | | | | | | | |
| Eppelborn-Bubach-Galmesweiler | | | | | | | | | | | | | | | | | | | | | | | | | | | | | | | | | | | | | |
| Eppelborn-Dirmingen | | | | | | | | | | | | | | | | | | | | | | | | | | | | | | | | | | | | | |
| Eppelborn-Humes | | | | | | | | | | | | | | | | | | | | | | | | | | | | | | | | | | | | | |
| Eppelborn-Wiesbach | | | | | | | | | | | | | | | | | | | | | | | | | | | | | | | | | | | | | |
| Illingen-Hirzweiler-Welschbach | | | | | | | | | | | | | | | | | | | | | | | | | | | | | | | | | | | | | |
| Illingen-Mustweiler | | | | | | | | | | | | | | | | | | | | | | | | | | | | | | | | | | | | | |
| Illingen-Müttigweiler | | | | | | | | | | | | | | | | | | | | | | | | | | | | | | | | | | | | | |
| Illingen-Uchtelfangen | | | | | | | | | | | | | | | | | | | | | | | | | | | | | | | | | | | | | |
| Schiffweiler | | | | | | | | | | | | | | | | | | | | | | | | | | | | | | | | | | | | | |
| Schiffweiler-Sternweiler | | | | | | | | | | | | | | | | | | | | | | | | | | | | | | | | | | | | | |
| Schiffweiler-Landsweiler-Reden | | | | | | | | | | | | | | | | | | | | | | | | | | | | | | | | | | | | | |
| Zusammen | | | | | | | | | | | | | | | | | | | | | | | | | | | | | | | | | | | | | |
| Grund- und Hauptschulen | | | | | | | | | | | | | | | | | | | | | | | | | | | | | | | | | | | | | |
| ----- | | | | | | | | | | | | | | | | | | | | | | | | | | | | | | | | | | | | | |
| Illingen | | | | | | | | | | | | | | | | | | | | | | | | | | | | | | | | | | | | | |
| Merchweiler | | | | | | | | | | | | | | | | | | | | | | | | | | | | | | | | | | | | | |
| Merchweiler-Wemetsweiler | | | | | | | | | | | | | | | | | | | | | | | | | | | | | | | | | | | | | |
| Schiffweiler-Heiligenwald | | | | | | | | | | | | | | | | | | | | | | | | | | | | | | | | | | | | | |
| Zusammen | | | | | | | | | | | | | | | | | | | | | | | | | | | | | | | | | | | | | |
| Hauptschulen | | | | | | | | | | | | | | | | | | | | | | | | | | | | | | | | | | | | | |
| ----- | | | | | | | | | | | | | | | | | | | | | | | | | | | | | | | | | | | | | |
| Eppelborn | | | | | | | | | | | | | | | | | | | | | | | | | | | | | | | | | | | | | |
| Zusammen | | | | | | | | | | | | | | | | | | | | | | | | | | | | | | | | | | | | | |
| INSGESAMT | | | | | | | | | | | | | | | | | | | | | | | | | | | | | | | | | | | | | |
| Dagegen Vorjahr 1) | | | | | | | | | | | | | | | | | | | | | | | | | | | | | | | | | | | | | |

1) Vorläufiges Ergebnis.

1.8.9. Grund- und Hauptschulen nach Schulaufsichtsbezirken und Schulstandorten nach Schüler - Frequenz - Gruppen

| Schulaufsichts- bezirk SAARLOUIS I | Klassen mit Schülern | | | | | | | | | | | | | | | | | | | | | | | | | | | | | | | | Klassen Ins- gesamt |
|--|----------------------------|----|----|----|----|----|----|----|----|----|----|----|----|----|----|----|----|----|----|----|----|----|----|----|----|----|----|----|----|----|----|----|---------------------------|
| | un- ter 10 | 10 | 11 | 12 | 13 | 14 | 15 | 16 | 17 | 18 | 19 | 20 | 21 | 22 | 23 | 24 | 25 | 26 | 27 | 28 | 29 | 30 | 31 | 32 | 33 | 34 | 35 | 36 | 37 | 38 | 39 | 40 | |
| Grundschulen | | | | | | | | | | | | | | | | | | | | | | | | | | | | | | | | | |
| Lebach | | | | | | | | | | | | | | | | | | | | | | | | | | | | | | | | | |
| Lebach-Aschbach | | | | | | | | | | | | | | | | | | | | | | | | | | | | | | | | | |
| Lebach-Dörsdorf | | | | | | | | | | | | | | | | | | | | | | | | | | | | | | | | | |
| Lebach-Eidenborn | | | | | | | | | | | | | | | | | | | | | | | | | | | | | | | | | |
| Lebach-Gresaubach | | | | | | | | | | | | | | | | | | | | | | | | | | | | | | | | | |
| Lebach-Landsweiler | | | | | | | | | | | | | | | | | | | | | | | | | | | | | | | | | |
| Lebach-Steinbach | | | | | | | | | | | | | | | | | | | | | | | | | | | | | | | | | |
| Saarlouis-St. Ludwig | | | | | | | | | | | | | | | | | | | | | | | | | | | | | | | | | |
| Saarlouis-Vogelsang | | | | | | | | | | | | | | | | | | | | | | | | | | | | | | | | | |
| Saarlouis-Beaumarais | | | | | | | | | | | | | | | | | | | | | | | | | | | | | | | | | |
| Saarlouis-Fraulautern | | | | | | | | | | | | | | | | | | | | | | | | | | | | | | | | | |
| Saarlouis-Neuforweiler | | | | | | | | | | | | | | | | | | | | | | | | | | | | | | | | | |
| Saarlouis-Lisdorf | | | | | | | | | | | | | | | | | | | | | | | | | | | | | | | | | |
| Saarlouis-Roden | | | | | | | | | | | | | | | | | | | | | | | | | | | | | | | | | |
| Saarlouis-Steinrausch | | | | | | | | | | | | | | | | | | | | | | | | | | | | | | | | | |
| Saarlouis-Gutenbergschule | | | | | | | | | | | | | | | | | | | | | | | | | | | | | | | | | |
| Saarlouis-Bahnhofstr. | | | | | | | | | | | | | | | | | | | | | | | | | | | | | | | | | |
| Saarlouis-Reisbach | | | | | | | | | | | | | | | | | | | | | | | | | | | | | | | | | |
| Saarlouis-Schwarzenholz | | | | | | | | | | | | | | | | | | | | | | | | | | | | | | | | | |
| Zusammen | | | | | | | | | | | | | | | | | | | | | | | | | | | | | | | | | |
| Grund- und Hauptschulen | | | | | | | | | | | | | | | | | | | | | | | | | | | | | | | | | |
| Lebach-Flüchtlingschule | | | | | | | | | | | | | | | | | | | | | | | | | | | | | | | | | |
| Lebach, Dillinger Str. | | | | | | | | | | | | | | | | | | | | | | | | | | | | | | | | | |
| Zusammen | | | | | | | | | | | | | | | | | | | | | | | | | | | | | | | | | |
| Hauptschulen | | | | | | | | | | | | | | | | | | | | | | | | | | | | | | | | | |
| Lebach | | | | | | | | | | | | | | | | | | | | | | | | | | | | | | | | | |
| Lebach-Thalexweiler | | | | | | | | | | | | | | | | | | | | | | | | | | | | | | | | | |
| Saarlouis-Vogelsang | | | | | | | | | | | | | | | | | | | | | | | | | | | | | | | | | |
| Saarlouis-Fraulautern | | | | | | | | | | | | | | | | | | | | | | | | | | | | | | | | | |
| Saarlouis-Roden | | | | | | | | | | | | | | | | | | | | | | | | | | | | | | | | | |
| Saarlouis-Neuforweiler | | | | | | | | | | | | | | | | | | | | | | | | | | | | | | | | | |
| Zusammen | | | | | | | | | | | | | | | | | | | | | | | | | | | | | | | | | |
| INSGESAMT | | | | | | | | | | | | | | | | | | | | | | | | | | | | | | | | | |
| Dagegen Vorjahr 1) | | | | | | | | | | | | | | | | | | | | | | | | | | | | | | | | | |

1) Vorläufiges Ergebnis.

1.8.10. Grund- und Hauptschulen nach Schulaufsichtsbezirken und Schulstandorten nach Schüler - Frequenz - Gruppen

| Schulaufsichts- bezirk | Klassen mit Schülern | | | | | | | | | | | | | | | | | | | | | | | | | | | | | | | | Klassen Ins- gesamt |
|-------------------------------|----------------------------|----|----|----|----|----|----|----|----|----|----|----|----|----|----|----|----|----|----|----|----|----|----|----|----|----|----|----|----|----|----|----|---------------------------|
| | un- ter 10 | 10 | 11 | 12 | 13 | 14 | 15 | 16 | 17 | 18 | 19 | 20 | 21 | 22 | 23 | 24 | 25 | 26 | 27 | 28 | 29 | 30 | 31 | 32 | 33 | 34 | 35 | 36 | 37 | 38 | 39 | 40 | |
| SAARLOUIS II | | | | | | | | | | | | | | | | | | | | | | | | | | | | | | | | | |
| Grundschulen | | | | | | | | | | | | | | | | | | | | | | | | | | | | | | | | | |
| ----- | | | | | | | | | | | | | | | | | | | | | | | | | | | | | | | | | |
| Dillingen-Pachten | | | | | | | | | | | | | | | | | | | | | | | | | | | | | | | | | |
| Dillingen-Kerlingerstr. | | | | | | | | | | | | | | | | | | | | | | | | | | | | | | | | | |
| Dillingen-Odilienschule | | | | | | | | | | | | | | | | | | | | | | | | | | | | | | | | | |
| Dillingen-Richard-Wagner-Str. | | | | | | | | | | | | | | | | | | | | | | | | | | | | | | | | | |
| Dillingen-Luisenstr. | | | | | | | | | | | | | | | | | | | | | | | | | | | | | | | | | |
| Nalbach-Körpich | | | | | | | | | | | | | | | | | | | | | | | | | | | | | | | | | |
| Nalbach-Piesbach | | | | | | | | | | | | | | | | | | | | | | | | | | | | | | | | | |
| Rehlingen-Freiersdorf | | | | | | | | | | | | | | | | | | | | | | | | | | | | | | | | | |
| Rehlingen-Gerlingen | | | | | | | | | | | | | | | | | | | | | | | | | | | | | | | | | |
| Rehlingen-Hennersdorf | | | | | | | | | | | | | | | | | | | | | | | | | | | | | | | | | |
| Rehlingen-Siersburg | | | | | | | | | | | | | | | | | | | | | | | | | | | | | | | | | |
| Schmelz | | | | | | | | | | | | | | | | | | | | | | | | | | | | | | | | | |
| Schmelz-Michelbach | | | | | | | | | | | | | | | | | | | | | | | | | | | | | | | | | |
| Schmelz-Hüttersdorf | | | | | | | | | | | | | | | | | | | | | | | | | | | | | | | | | |
| Schmelz-Limbach | | | | | | | | | | | | | | | | | | | | | | | | | | | | | | | | | |
| Zusammen | | | | | | | | | | | | | | | | | | | | | | | | | | | | | | | | | |
| Grund- und Hauptschulen | | | | | | | | | | | | | | | | | | | | | | | | | | | | | | | | | |
| ----- | | | | | | | | | | | | | | | | | | | | | | | | | | | | | | | | | |
| Nalbach | | | | | | | | | | | | | | | | | | | | | | | | | | | | | | | | | |
| Rehlingen | | | | | | | | | | | | | | | | | | | | | | | | | | | | | | | | | |
| Schmelz-Außen | | | | | | | | | | | | | | | | | | | | | | | | | | | | | | | | | |
| Zusammen | | | | | | | | | | | | | | | | | | | | | | | | | | | | | | | | | |
| Hauptschulen | | | | | | | | | | | | | | | | | | | | | | | | | | | | | | | | | |
| ----- | | | | | | | | | | | | | | | | | | | | | | | | | | | | | | | | | |
| Dillingen | | | | | | | | | | | | | | | | | | | | | | | | | | | | | | | | | |
| Zusammen | | | | | | | | | | | | | | | | | | | | | | | | | | | | | | | | | |
| INSGESAMT | | | | | | | | | | | | | | | | | | | | | | | | | | | | | | | | | |
| dagegen Vorjahr 1) | | | | | | | | | | | | | | | | | | | | | | | | | | | | | | | | | |

1) Vorläufiges Ergebnis.

[illegible]

63

1.8.12. Grund- und Hauptschulen nach Schulaufsichtsbezirken und Schulstandorten nach Schüler - Frequenz - Gruppen

| Schulaufsichts- | Klassen mit Schülern | | | | | | | | | | | | | | | | | | | | | | | | | | | | | | | | Klassen | | | | | | | | | |
|-------------------------|----------------------------|----|----|----|----|----|----|----|----|----|----|----|----|----|----|----|----|----|----|----|----|----|----|----|----|----|----|----|----|----|----|----|---------|----|----|----|----|----|----|----------------|--|--|
| | un- ter 10 | 10 | 11 | 12 | 13 | 14 | 15 | 10 | 16 | 17 | 18 | 19 | 20 | 16 | 21 | 22 | 23 | 24 | 25 | 21 | 26 | 27 | 28 | 29 | 30 | 26 | 31 | 32 | 33 | 34 | 35 | 31 | | 36 | 37 | 38 | 39 | 40 | 36 | Ins- gesamt | | |
| be z i r k HOMBURG I | | | | | | | | | | | | | | | | | | | | | | | | | | | | | | | | | | | | | | | | | | |
| Grundschulen | | | | | | | | | | | | | | | | | | | | | | | | | | | | | | | | | | | | | | | | | | |
| ----- | | | | | | | | | | | | | | | | | | | | | | | | | | | | | | | | | | | | | | | | | | |
| Bexbach | | | | | | | | | | | | | | | | | | | | | | | | | | | | | | | | | | | | | | | | | | |
| Bexbach-Frankenholz | | | | | | | | | | | | | | | | | | | | | | | | | | | | | | | | | | | | | | | | | | |
| Bexbach-Höchen | | | | | | | | | | | | | | | | | | | | | | | | | | | | | | | | | | | | | | | | | | |
| Bexbach-Niederbexbach | | | | | | | | | | | | | | | | | | | | | | | | | | | | | | | | | | | | | | | | | | |
| Homburg-Hohenburg | | | | | | | | | | | | | | | | | | | | | | | | | | | | | | | | | | | | | | | | | | |
| Homburg-Langenacker | | | | | | | | | | | | | | | | | | | | | | | | | | | | | | | | | | | | | | | | | | |
| Homburg-Beeden | | | | | | | | | | | | | | | | | | | | | | | | | | | | | | | | | | | | | | | | | | |
| Homburg-Bruchhof | | | | | | | | | | | | | | | | | | | | | | | | | | | | | | | | | | | | | | | | | | |
| Homburg-Luitold | | | | | | | | | | | | | | | | | | | | | | | | | | | | | | | | | | | | | | | | | | |
| Homburg-Sonnenfeld | | | | | | | | | | | | | | | | | | | | | | | | | | | | | | | | | | | | | | | | | | |
| Homburg-Schwarzenbach | | | | | | | | | | | | | | | | | | | | | | | | | | | | | | | | | | | | | | | | | | |
| Homburg-Einöd | | | | | | | | | | | | | | | | | | | | | | | | | | | | | | | | | | | | | | | | | | |
| Homburg-Kirchberg | | | | | | | | | | | | | | | | | | | | | | | | | | | | | | | | | | | | | | | | | | |
| Homburg-Jägersburg | | | | | | | | | | | | | | | | | | | | | | | | | | | | | | | | | | | | | | | | | | |
| Kirkel-Altstadt | | | | | | | | | | | | | | | | | | | | | | | | | | | | | | | | | | | | | | | | | | |
| Kirkel-Limbach | | | | | | | | | | | | | | | | | | | | | | | | | | | | | | | | | | | | | | | | | | |
| Z u s a m m e n | | | | | | | | | | | | | | | | | | | | | | | | | | | | | | | | | | | | | | | | | | |
| | | | | | | | | | | | | | | | | | | | | | | | | | | | | | | | | | | | | | | | | | | |
| Grund- und Hauptschulen | | | | | | | | | | | | | | | | | | | | | | | | | | | | | | | | | | | | | | | | | | |
| ----- | | | | | | | | | | | | | | | | | | | | | | | | | | | | | | | | | | | | | | | | | | |
| Bexbach-Oberbexbach | | | | | | | | | | | | | | | | | | | | | | | | | | | | | | | | | | | | | | | | | | |
| Kirkel-Neuhäusel | | | | | | | | | | | | | | | | | | | | | | | | | | | | | | | | | | | | | | | | | | |
| Z u s a m m e n | | | | | | | | | | | | | | | | | | | | | | | | | | | | | | | | | | | | | | | | | | |
| Hauptschulen | | | | | | | | | | | | | | | | | | | | | | | | | | | | | | | | | | | | | | | | | | |
| ----- | | | | | | | | | | | | | | | | | | | | | | | | | | | | | | | | | | | | | | | | | | |
| Bexbach | | | | | | | | | | | | | | | | | | | | | | | | | | | | | | | | | | | | | | | | | | |
| Homburg-Hohenburg | | | | | | | | | | | | | | | | | | | | | | | | | | | | | | | | | | | | | | | | | | |
| Homburg-Sandrennbahn | | | | | | | | | | | | | | | | | | | | | | | | | | | | | | | | | | | | | | | | | | |
| Z u s a m m e n | | | | | | | | | | | | | | | | | | | | | | | | | | | | | | | | | | | | | | | | | | |
| | | | | | | | | | | | | | | | | | | | | | | | | | | | | | | | | | | | | | | | | | | |
| I N S G E S A M T | | | | | | | | | | | | | | | | | | | | | | | | | | | | | | | | | | | | | | | | | | |
| Dagegen Vorjahr 1) | | | | | | | | | | | | | | | | | | | | | | | | | | | | | | | | | | | | | | | | | | |

1) Vorläufiges Ergebnis.

1.8.13. Grund- und Hauptschulen nach Schulaufsichtsbezirken und Schulstandorten nach Schüler - Frequenz - Gruppen

| Schulaufsichts- bezirk HOMBURG II | Klassen mit | | | | | | | | | | | | | | | | | | | | Klassen | | | | | | | | | | | | |
|---|-------------------|----|----|----|----|----|----|----|----|----|----|----|----|-----|----|----|----|----|----|----|---------|----|----|----|----|----|----|----|----|----|----|----------------|-----|
| | un- ter 10 | 10 | 11 | 12 | 13 | 14 | 15 | 10 | 16 | 17 | 18 | 19 | 20 | 16 | 21 | 22 | 23 | 24 | 25 | 21 | 26 | 27 | 28 | 29 | 30 | 31 | 32 | 33 | 34 | 35 | 36 | Ins- gesamt | |
| Grundschulen | | | | | | | | | | | | | | | | | | | | | | | | | | | | | | | | | |
| Blieskastel | | | 1 | | | 1 | | 2 | 1 | | | 1 | 1 | 2 | | 1 | 1 | | | 2 | | | | | | | | | | | | | 6 |
| Blieskastel-Lautzkirchen | | | | | | 2 | | 2 | | 1 | | 1 | 1 | 3 | | | | 1 | | 1 | | | | | | | | | | | | | 6 |
| Blieskastel-Altheim | | | | | | | | | 1 | 1 | 1 | | 1 | 4 | | | | | | 1 | | | | | | | | | | | | | 5 |
| Blieskastel-Ballweiler | | | | | | | 2 | 2 | | 1 | | | 2 | | | 1 | | | 1 | 2 | | | | | | | | | | | | | 7 |
| Blieskastel-Bierbach | | | 1 | | | 1 | | 2 | 2 | | | | | 2 | | 1 | | | | 1 | | 1 | | | | | | | | | | | 6 |
| Blieskastel-Blickweiler | | | | | | | | 2 | 2 | | | | | 1 | | | | | | 1 | | | | | | | | | | | | | 5 |
| Blieskastel-Breitfurt | | | | | | | | 2 | 2 | | | | | 1 | | | 1 | | 1 | 2 | | | | | | | | | | | | | 8 |
| Blieskastel-Niedervöhrbach | | | | | | | | 2 | 1 | | | 2 | 1 | 4 | | | | 1 | | 2 | | | | | | | | | | | | | 8 |
| Gersheim-Bliesdalheim | | | | | | | | 1 | 1 | | | | | 2 | | | | | | 1 | | 1 | | | | | | | | | | | 6 |
| Gersheim-Medelsheim | | | | | | | | 1 | 1 | | | | | 3 | | | | | | 1 | | | | | | | | | | | | | 5 |
| Gersheim-Reinheim | | | | | | | | 2 | 4 | | 1 | 1 | | | | | | | | 1 | | | | | | | | | | | | | 8 |
| Gersheim-Reinheim | | | | | | | | 2 | 1 | | | | | 1 | | | | | | 1 | | | | | | | | | | | | | 4 |
| Mandelbachtal-Bebelesh-Witters | | | 1 | | | | | 2 | 2 | | | | | 1 | | | 1 | | | 3 | | | | | | | | | | | | | 5 |
| Mandelbachtal-Bliesmengen-Bösch | | | | | | | | 2 | | | | | | 3 | | | | | | | | | | | | | | | | | | | 4 |
| Mandelbachtal-Erfweiler-Ehling | | | | | | | | 1 | 1 | | | | | 1 | | | | | | | | | | | | | | | | | | | 4 |
| Mandelbachtal-Heckendalheim | | | 1 | | | 1 | | 3 | | | | | | 1 | | | | | | | | | | | | | | | | | | | 5 |
| Mandelbachtal-Ormesheim | | | | | | | | | | | | | | | | | | | | | | | | | | | | | | | | | 4 |
| St. Ingbert, Robert-Koch-Str. | | | | | | | | 1 | 2 | | | | | 1 | | | | | | 4 | | | | | | | | | | | | | 8 |
| St. Ingbert, Zur Rotheil | | | | | | | | | | | | | | 1 | | | 2 | 4 | 1 | | | | | | | | | | | | | | 10 |
| St. Ingbert, Karl-Uhl-Str. | | | | | | | | | | | | | | 1 | | | 2 | 1 | | 8 | | | | | | | | | | | | | 8 |
| St. Ingbert, Rückertstr. | | | | | | | | | | | | | | 1 | | | 1 | | | 4 | | | | | | | | | | | | | 8 |
| St. Ingbert-Oberwürzbach | | | | | | | | 3 | 1 | | 1 | | | 1 | | | | | | 3 | | | | | | | | | | | | | 6 |
| St. Ingbert-Rentrich | | | | | | | | 2 | 2 | | | | | 1 | | | 1 | | | 2 | | | | | | | | | | | | | 5 |
| St. Ingbert-Rohrbach | | | | | | | | 4 | 3 | | | | | 1 | | | | | | | | | | | | | | | | | | | 8 |
| St. Ingbert, Hellenthal-Str. | | | | | | | | | | | | | | 2 | | | 1 | 1 | | 2 | | | | | | | | | | | | | 4 |
| St. Ingbert-Hassel | | | | | | | | 2 | 2 | | | | | 1 | | | | | | | | | | | | | | | | | | | 8 |
| Zusammen | 1 | 1 | 3 | 2 | 6 | 14 | 12 | 38 | 20 | 18 | 14 | 8 | 12 | 72 | 8 | 11 | 12 | 7 | 4 | 42 | | | | | | | | | | | | | 157 |
| Grund- und Hauptschulen | | | | | | | | | | | | | | | | | | | | | | | | | | | | | | | | | |
| Mandelbachtal-Ommersheim | | | | | | | | | | | | | | | | | | | | | | | | | | | | | | | | | |
| St. Ingbert | | | | | | | | 2 | | 2 | 2 | 2 | 2 | 6 | | 2 | | 1 | | 3 | | | | | | | | | | | | | 11 |
| St. Ingbert | | | | | | | | 1 | 3 | 4 | 2 | 2 | 12 | 1 | | 1 | 2 | 1 | | 5 | | | | | | | | | | | | | 18 |
| St. Ingbert-Rohrbach | | | | | | | | 2 | 6 | 1 | 2 | 2 | 11 | 1 | | 1 | | 1 | | 3 | | | | | | | | | | | | | 16 |
| Zusammen | | | | | | | | 1 | 2 | 4 | 7 | 6 | 6 | 4 | 29 | 2 | 4 | 2 | 1 | 11 | | | | | | | | | | | | | 45 |
| Hauptschulen | | | | | | | | | | | | | | | | | | | | | | | | | | | | | | | | | |
| Blieskastel | | | | | | | | | | | | | | | | | | | | | | | | | | | | | | | | | |
| St. Ingbert | | | | | | | | 1 | 2 | 3 | 1 | 2 | 3 | 11 | | | | | | 2 | | 1 | | | | | | | | | | | 10 |
| Zusammen | | | | | | | | 1 | 3 | 4 | 2 | 3 | 5 | 17 | | | | | | 2 | | 1 | | | | | | | | | | | 22 |
| INSGESAMT | 1 | 1 | 3 | 2 | 8 | 15 | 14 | 43 | 30 | 28 | 22 | 17 | 21 | 118 | 11 | 16 | 14 | 9 | 5 | 55 | | | | | | | | | | | | | 224 |
| Dagegen Vorjahr 1) | 1 | 2 | 3 | 1 | 4 | 23 | 22 | 55 | 24 | 24 | 25 | 15 | 12 | 100 | 18 | 16 | 19 | 8 | 4 | 65 | | | | | | | | | | | | | 224 |

1) Vorläufiges Ergebnis.

1.8.14. Grund- und Hauptschulen nach Schulaufsichtsbezirken und Schulstandorten nach Schüler - Frequenz - Gruppen

| Schulaufsichts- bezirk | Klassen mit Schülern | | | | | | | | | | | | | | | | | | | | | | | | | | | | | | | | Klassen | |
|---------------------------------|----------------------------|----|----|----|----|----|----|----|----|----|----|----|----|----|----|----|----|----|----|----|----|----|----|----|----|----|----|----|----|----|----|----|----------------|--|
| | un- ter 10 | 10 | 11 | 12 | 13 | 14 | 15 | 16 | 17 | 18 | 19 | 20 | 21 | 22 | 23 | 24 | 25 | 26 | 27 | 28 | 29 | 30 | 31 | 32 | 33 | 34 | 35 | 36 | 37 | 38 | 39 | 40 | Ins- gesamt | |
| ST. WENDEL I | | | | | | | | | | | | | | | | | | | | | | | | | | | | | | | | | | |
| Grundschulen | | | | | | | | | | | | | | | | | | | | | | | | | | | | | | | | | | |
| ----- | | | | | | | | | | | | | | | | | | | | | | | | | | | | | | | | | | |
| Marpingen | | | | | | | | | | | | | | | | | | | | | | | | | | | | | | | | | | |
| Marpingen-Alsweiler | | | | | | | | | | | | | | | | | | | | | | | | | | | | | | | | | | |
| Marpingen-Urexweiler | | | | | | | | | | | | | | | | | | | | | | | | | | | | | | | | | | |
| St. Wendel-Bliesen | | | | | | | | | | | | | | | | | | | | | | | | | | | | | | | | | | |
| St. Wendel-Niederlinweiler | | | | | | | | | | | | | | | | | | | | | | | | | | | | | | | | | | |
| St. Wendel-Oberlinweiler | | | | | | | | | | | | | | | | | | | | | | | | | | | | | | | | | | |
| St. Wendel-Winterbach | | | | | | | | | | | | | | | | | | | | | | | | | | | | | | | | | | |
| St. Wendel-Urweiler | | | | | | | | | | | | | | | | | | | | | | | | | | | | | | | | | | |
| Tholey | | | | | | | | | | | | | | | | | | | | | | | | | | | | | | | | | | |
| Tholey-Hasborn-Dautweiler | | | | | | | | | | | | | | | | | | | | | | | | | | | | | | | | | | |
| Tholey-Scheuern | | | | | | | | | | | | | | | | | | | | | | | | | | | | | | | | | | |
| Tholey-Sotzweiler | | | | | | | | | | | | | | | | | | | | | | | | | | | | | | | | | | |
| Z u s a m m e n | | | | | | | | | | | | | | | | | | | | | | | | | | | | | | | | | | |
| Grund- und Hauptschulen | | | | | | | | | | | | | | | | | | | | | | | | | | | | | | | | | | |
| ----- | | | | | | | | | | | | | | | | | | | | | | | | | | | | | | | | | | |
| St. Wendel-Pestalozzi Str. | | | | | | | | | | | | | | | | | | | | | | | | | | | | | | | | | | |
| St. Wendel-Nik.-Obertreis-Schul | | | | | | | | | | | | | | | | | | | | | | | | | | | | | | | | | | |
| St. Wendel-Niederkirchen | | | | | | | | | | | | | | | | | | | | | | | | | | | | | | | | | | |
| Tholey-Theley | | | | | | | | | | | | | | | | | | | | | | | | | | | | | | | | | | |
| Z u s a m m e n | | | | | | | | | | | | | | | | | | | | | | | | | | | | | | | | | | |
| Hauptschulen | | | | | | | | | | | | | | | | | | | | | | | | | | | | | | | | | | |
| ----- | | | | | | | | | | | | | | | | | | | | | | | | | | | | | | | | | | |
| Marpingen | | | | | | | | | | | | | | | | | | | | | | | | | | | | | | | | | | |
| Z u s a m m e n | | | | | | | | | | | | | | | | | | | | | | | | | | | | | | | | | | |
| I N S G E S A M T | | | | | | | | | | | | | | | | | | | | | | | | | | | | | | | | | | |
| Dagegen Vorjahr 1) | | | | | | | | | | | | | | | | | | | | | | | | | | | | | | | | | | |

1) Vorläufiges Ergebnis.

1.8.15. Grund- und Hauptschulen nach Schulaufsichtsbezirken und Schulstandorten nach Schüler - Frequenz - Gruppen

| Schulaufsichts- bezirk | Klassen mit Schülern | | | | | | | | | | | | | | | | | | | | | | | | | | | | | | Klassen | | | | | |
|---------------------------|----------------------------|----|----|----|----|----|----|----|----|----|----|----|----|----|----|----|----|----|----|----|----|----|----|----|----|----|----|----|----|----|---------|----|----|----------------|--|--|
| | un- ter 10 | 10 | 11 | 12 | 13 | 14 | 15 | 16 | 17 | 18 | 19 | 20 | 21 | 22 | 23 | 24 | 25 | 26 | 27 | 28 | 29 | 30 | 31 | 32 | 33 | 34 | 35 | 36 | 37 | 38 | | 39 | 40 | Ins- gesamt | | |
| ST. WENDEL II | | | | | | | | | | | | | | | | | | | | | | | | | | | | | | | | | | | | |
| | | | | | | | | | | | | | | | | | | | | | | | | | | | | | | | | | | | | |
| | | | | | | | | | | | | | | | | | | | | | | | | | | | | | | | | | | | | |
| | | | | | | | | | | | | | | | | | | | | | | | | | | | | | | | | | | | | |
| | | | | | | | | | | | | | | | | | | | | | | | | | | | | | | | | | | | | |
| | | | | | | | | | | | | | | | | | | | | | | | | | | | | | | | | | | | | |
| | | | | | | | | | | | | | | | | | | | | | | | | | | | | | | | | | | | | |
| | | | | | | | | | | | | | | | | | | | | | | | | | | | | | | | | | | | | |
| | | | | | | | | | | | | | | | | | | | | | | | | | | | | | | | | | | | | |
| | | | | | | | | | | | | | | | | | | | | | | | | | | | | | | | | | | | | |
| Grundschulen | | | | | | | | | | | | | | | | | | | | | | | | | | | | | | | | | | | | |
| | | | | | | | | | | | | | | | | | | | | | | | | | | | | | | | | | | | | |
| | | | | | | | | | | | | | | | | | | | | | | | | | | | | | | | | | | | | |
| | | | | | | | | | | | | | | | | | | | | | | | | | | | | | | | | | | | | |
| | | | | | | | | | | | | | | | | | | | | | | | | | | | | | | | | | | | | |
| | | | | | | | | | | | | | | | | | | | | | | | | | | | | | | | | | | | | |
| | | | | | | | | | | | | | | | | | | | | | | | | | | | | | | | | | | | | |
| | | | | | | | | | | | | | | | | | | | | | | | | | | | | | | | | | | | | |
| | | | | | | | | | | | | | | | | | | | | | | | | | | | | | | | | | | | | |
| | | | | | | | | | | | | | | | | | | | | | | | | | | | | | | | | | | | | |
| | | | | | | | | | | | | | | | | | | | | | | | | | | | | | | | | | | | | |
| Zusammen | | | | | | | | | | | | | | | | | | | | | | | | | | | | | | | | | | | | |
| | | | | | | | | | | | | | | | | | | | | | | | | | | | | | | | | | | | | |
| | | | | | | | | | | | | | | | | | | | | | | | | | | | | | | | | | | | | |
| | | | | | | | | | | | | | | | | | | | | | | | | | | | | | | | | | | | | |
| | | | | | | | | | | | | | | | | | | | | | | | | | | | | | | | | | | | | |
| | | | | | | | | | | | | | | | | | | | | | | | | | | | | | | | | | | | | |
| | | | | | | | | | | | | | | | | | | | | | | | | | | | | | | | | | | | | |
| | | | | | | | | | | | | | | | | | | | | | | | | | | | | | | | | | | | | |
| | | | | | | | | | | | | | | | | | | | | | | | | | | | | | | | | | | | | |
| | | | | | | | | | | | | | | | | | | | | | | | | | | | | | | | | | | | | |
| Grund- und Hauptschulen | | | | | | | | | | | | | | | | | | | | | | | | | | | | | | | | | | | | |
| | | | | | | | | | | | | | | | | | | | | | | | | | | | | | | | | | | | | |
| | | | | | | | | | | | | | | | | | | | | | | | | | | | | | | | | | | | | |
| | | | | | | | | | | | | | | | | | | | | | | | | | | | | | | | | | | | | |
| | | | | | | | | | | | | | | | | | | | | | | | | | | | | | | | | | | | | |
| | | | | | | | | | | | | | | | | | | | | | | | | | | | | | | | | | | | | |
| | | | | | | | | | | | | | | | | | | | | | | | | | | | | | | | | | | | | |
| | | | | | | | | | | | | | | | | | | | | | | | | | | | | | | | | | | | | |
| | | | | | | | | | | | | | | | | | | | | | | | | | | | | | | | | | | | | |
| | | | | | | | | | | | | | | | | | | | | | | | | | | | | | | | | | | | | |
| Zusammen | | | | | | | | | | | | | | | | | | | | | | | | | | | | | | | | | | | | |
| | | | | | | | | | | | | | | | | | | | | | | | | | | | | | | | | | | | | |
| | | | | | | | | | | | | | | | | | | | | | | | | | | | | | | | | | | | | |
| | | | | | | | | | | | | | | | | | | | | | | | | | | | | | | | | | | | | |
| | | | | | | | | | | | | | | | | | | | | | | | | | | | | | | | | | | | | |
| | | | | | | | | | | | | | | | | | | | | | | | | | | | | | | | | | | | | |
| | | | | | | | | | | | | | | | | | | | | | | | | | | | | | | | | | | | | |
| | | | | | | | | | | | | | | | | | | | | | | | | | | | | | | | | | | | | |
| | | | | | | | | | | | | | | | | | | | | | | | | | | | | | | | | | | | | |
| | | | | | | | | | | | | | | | | | | | | | | | | | | | | | | | | | | | | |
| Hauptschulen | | | | | | | | | | | | | | | | | | | | | | | | | | | | | | | | | | | | |
| | | | | | | | | | | | | | | | | | | | | | | | | | | | | | | | | | | | | |
| | | | | | | | | | | | | | | | | | | | | | | | | | | | | | | | | | | | | |
| | | | | | | | | | | | | | | | | | | | | | | | | | | | | | | | | | | | | |
| | | | | | | | | | | | | | | | | | | | | | | | | | | | | | | | | | | | | |
| | | | | | | | | | | | | | | | | | | | | | | | | | | | | | | | | | | | | |
| | | | | | | | | | | | | | | | | | | | | | | | | | | | | | | | | | | | | |
| | | | | | | | | | | | | | | | | | | | | | | | | | | | | | | | | | | | | |
| | | | | | | | | | | | | | | | | | | | | | | | | | | | | | | | | | | | | |
| | | | | | | | | | | | | | | | | | | | | | | | | | | | | | | | | | | | | |
| Zusammen | | | | | | | | | | | | | | | | | | | | | | | | | | | | | | | | | | | | |
| | | | | | | | | | | | | | | | | | | | | | | | | | | | | | | | | | | | | |
| | | | | | | | | | | | | | | | | | | | | | | | | | | | | | | | | | | | | |
| | | | | | | | | | | | | | | | | | | | | | | | | | | | | | | | | | | | | |
| | | | | | | | | | | | | | | | | | | | | | | | | | | | | | | | | | | | | |
| | | | | | | | | | | | | | | | | | | | | | | | | | | | | | | | | | | | | |
| | | | | | | | | | | | | | | | | | | | | | | | | | | | | | | | | | | | | |
| | | | | | | | | | | | | | | | | | | | | | | | | | | | | | | | | | | | | |
| | | | | | | | | | | | | | | | | | | | | | | | | | | | | | | | | | | | | |
| | | | | | | | | | | | | | | | | | | | | | | | | | | | | | | | | | | | | |
| Hauptschulen | | | | | | | | | | | | | | | | | | | | | | | | | | | | | | | | | | | | |
| | | | | | | | | | | | | | | | | | | | | | | | | | | | | | | | | | | | | |
| | | | | | | | | | | | | | | | | | | | | | | | | | | | | | | | | | | | | |
| | | | | | | | | | | | | | | | | | | | | | | | | | | | | | | | | | | | | |
| | | | | | | | | | | | | | | | | | | | | | | | | | | | | | | | | | | | | |
| | | | | | | | | | | | | | | | | | | | | | | | | | | | | | | | | | | | | |
| | | | | | | | | | | | | | | | | | | | | | | | | | | | | | | | | | | | | |
| | | | | | | | | | | | | | | | | | | | | | | | | | | | | | | | | | | | | |
| | | | | | | | | | | | | | | | | | | | | | | | | | | | | | | | | | | | | |
| | | | | | | | | | | | | | | | | | | | | | | | | | | | | | | | | | | | | |
| Hauptschulen | | | | | | | | | | | | | | | | | | | | | | | | | | | | | | | | | | | | |
| | | | | | | | | | | | | | | | | | | | | | | | | | | | | | | | | | | | | |

1) Vorläufiges Ergebnis.

VIERTELJAHRESHEFT

Die **amtliche Statistik** ist nicht nur eine der wesentlichen **Informationsquellen** für Parlamente und öffentliche Verwaltung, darüber hinaus werden in immer stärkerem Maße von Seiten der Öffentlichkeit, von Wirtschaft und Wissenschaft differenzierte Anforderungen an die statistischen Informationen gestellt. Aktualität und Problemorientierung des statistischen Datenmaterials sind weitere Bedürfnisse, die es zu erfüllen gilt.

STATISTISCHE NACHRICHTEN

In **Aufsätzen, Darstellungen von Zeitreihen** und **statistischen Erhebungsverfahren** werden informative Beiträge zu problemorientierten Fragenkomplexen angeboten. Über die reine Ergebnisdarstellung statistischer Erhebungen hinaus werden Struktur und Entwicklungen mit deren Besonderheiten und Ursachen aufgezeigt.

Brauchen Sie Zahlen für einen umfangreichen Überblick über wichtige Bevölkerungs- und Wirtschaftsdaten des Saarlandes?

Der **„Zahlenspiegel“** informiert Sie!

240
MERKMALE

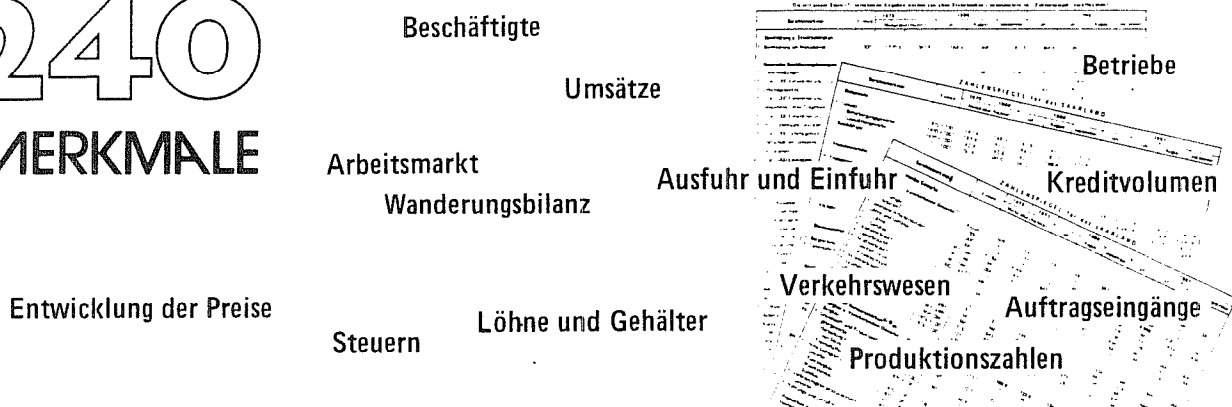

Wenn Sie außerdem noch wissen wollen, wie die Saarländer im Bundesdurchschnitt abschneiden, eine auf **50 Merkmale** gestraffte Tabelle mit **BUNDESZAHLEN** gibt Ihnen Auskunft.

Die wichtigsten und interessantesten Eckdaten statistischer Erhebungen erhalten Sie vorweg aus den **Statistischen Kurzinformationen**. Außerdem: Diese Meldung zeigt an, daß in Kürze das gesamte Zahlenmaterial dieser Erhebung zur Verfügung steht. Wenn Sie also mehr darüber wissen wollen, fordern Sie unseren umfangreicheren Statistischen Bericht dazu an.

Bilden Sie sich mit unseren **STATISTISCHEN NACHRICHTEN** Ihr eigenes Urteil über Stand und Verlauf unserer Wirtschaft. Unsere **VIERTELJAHRESHEFTE** bieten Ihnen die Möglichkeit dazu.

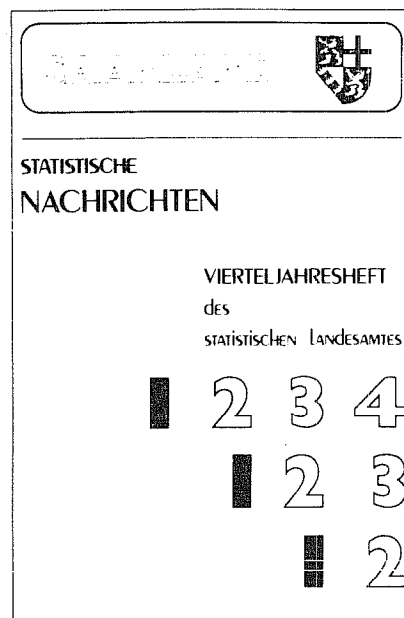

2.1. Schulen für Behinderte insgesamt nach Schülern, Klassen und Klassen - Frequenz - Gruppen in den Kreisen

| Schulen für Behinderte | Schüler | | | | | | | | | | | | Klassen | |
|--|---------------------------|-----|-----|-----|-----|-----|-----|-----|-----|----|----|-------------|----------|-------------------|
| | in den Schulbesuchsjahren | | | | | | | | | | | | Zusammen | Schüler je Klasse |
| | 1 | 2 | 3 | 4 | 5 | 6 | 7 | 8 | 9 | 10 | 11 | 12 und mehr | | |
| STADTVERBAND SARBÜCKEN | | | | | | | | | | | | | | |
| Schulen für Lernbehinderte | 12 | 19 | 40 | 52 | 68 | 64 | 74 | 86 | 92 | 7 | 8 | 21 | 514 | 47 |
| Schulen für Geistigbehinderte | 8 | 12 | 8 | 11 | 5 | 9 | 9 | 11 | 10 | 8 | | | 120 | 22 |
| Schulen für sonstige Behinderungsarten | 37 | 36 | 34 | 36 | 22 | 23 | 20 | 18 | 19 | 5 | 2 | 4 | 256 | 33 |
| Zusammen | 57 | 67 | 82 | 99 | 95 | 96 | 103 | 115 | 121 | 20 | 10 | 25 | 890 | 102 |
| KREIS MERZIG-WADERN | | | | | | | | | | | | | | |
| Schulen für Lernbehinderte | 6 | 2 | 9 | 11 | 17 | 22 | 23 | 22 | 19 | 1 | | | 132 | 14 |
| Schulen für Geistigbehinderte | 6 | | 3 | 6 | 1 | 3 | 3 | 4 | 2 | 3 | 4 | 7 | 42 | 8 |
| Schulen für sonstige Behinderungsarten | 12 | 2 | 12 | 17 | 18 | 25 | 26 | 26 | 21 | 4 | 4 | 7 | 174 | 22 |
| Zusammen | | | | | | | | | | | | | | |
| KREIS NEUNKIRCHEN | | | | | | | | | | | | | | |
| Schulen für Lernbehinderte | 6 | 13 | 15 | 19 | 21 | 24 | 36 | 43 | 26 | 2 | | | 205 | 20 |
| Schulen für Geistigbehinderte | 10 | 6 | 5 | 6 | 3 | 10 | 5 | 13 | 12 | 4 | 8 | 18 | 100 | 18 |
| Schulen für sonstige Behinderungsarten | 6 | 4 | 4 | 16 | 17 | 11 | 8 | 13 | 8 | 7 | 1 | | 95 | 15 |
| Zusammen | 22 | 23 | 24 | 41 | 41 | 45 | 49 | 69 | 46 | 13 | 9 | 18 | 400 | 53 |
| KREIS SAARLOUIS | | | | | | | | | | | | | | |
| Schulen für Lernbehinderte | 9 | 9 | 17 | 38 | 32 | 41 | 42 | 46 | 66 | 3 | | | 303 | 29 |
| Schulen für Geistigbehinderte | 4 | 6 | 13 | 7 | 9 | 3 | 7 | 5 | 5 | 6 | 7 | 19 | 91 | 18 |
| Schulen für sonstige Behinderungsarten | 18 | 14 | 17 | 30 | 28 | 19 | 21 | 17 | 22 | 14 | 2 | | 202 | 32 |
| Zusammen | 31 | 29 | 47 | 75 | 69 | 63 | 70 | 68 | 93 | 23 | 9 | 19 | 596 | 79 |
| SAAR-PFALZ-KREIS | | | | | | | | | | | | | | |
| Schulen für Lernbehinderte | 3 | 3 | 13 | 19 | 28 | 19 | 25 | 27 | 25 | 4 | | | 166 | 15 |
| Schulen für Geistigbehinderte | 5 | 4 | 3 | 3 | 11 | 6 | 10 | 8 | 6 | 9 | 5 | 10 | 80 | 13 |
| Schulen für sonstige Behinderungsarten | 11 | 12 | 12 | 8 | 12 | 5 | 17 | 12 | 13 | 11 | 4 | 1 | 118 | 16 |
| Zusammen | 19 | 19 | 28 | 30 | 51 | 30 | 52 | 47 | 44 | 24 | 9 | 11 | 364 | 44 |
| KREIS ST. WENDEL | | | | | | | | | | | | | | |
| Schulen für Lernbehinderte | 2 | 8 | 4 | 9 | 11 | 19 | 15 | 23 | 19 | 1 | | | 111 | 10 |
| Schulen für Geistigbehinderte | 1 | 1 | 1 | 3 | 3 | 3 | 3 | 1 | 1 | 3 | 2 | 1 | 19 | 4 |
| Schulen für sonstige Behinderungsarten | | 6 | 2 | 4 | 9 | 9 | 8 | 11 | 13 | 3 | | | 65 | 9 |
| Zusammen | 3 | 15 | 7 | 16 | 20 | 31 | 26 | 34 | 33 | 7 | 2 | 1 | 195 | 23 |
| INSGESAMT | 144 | 155 | 200 | 278 | 294 | 290 | 326 | 359 | 358 | 91 | 43 | 81 | 2619 | 323 |
| Dagegen Vorjahr 1) | 110 | 133 | 209 | 256 | 257 | 322 | 331 | 361 | 412 | 98 | 55 | 114 | 2678 | 340 |

1) Vorläufiges Ergebnis.

2.1.1. Schulen für Lernbehinderte nach Schülern, Klassen und Klassen - Frequenz - Gruppen in den Kreisen im Schuljahr 1989/90

| Schulen für Lernbehinderte | Schüler | | | | | | | | | | | | Klassen | |
|---------------------------------|---------------------------|----|----|-----|-----|-----|-----|-----|-----|----|----|----------------|----------|-------------------|
| | in den Schulbesuchsjahren | | | | | | | | | | | | Zusammen | davon weiblich |
| | 1 | 2 | 3 | 4 | 5 | 6 | 7 | 8 | 9 | 10 | 11 | 12 und mehr | | |
| STADTVERBAND SAARBRÜCKEN | | | | | | | | | | | | | | |
| Saarbrücken-Rodenhof-Ziegelstr. | 1 | 1 | 7 | 10 | 9 | 8 | 16 | 19 | 24 | 3 | | | 98 | 36 |
| Saarbrücken-Altenkessel | 1 | 1 | 4 | 4 | 11 | 6 | 11 | 10 | 9 | | | | 57 | 15 |
| Saarbrücken-Dudweiler | | 3 | 7 | 8 | 8 | 12 | 10 | 12 | 13 | 2 | | | 75 | 34 |
| Saarbrücken-Von der Heydt | | 1 | | 4 | 5 | 4 | 5 | 10 | 8 | | | | 37 | 14 |
| Friedrichsthal-Bildstock | 3 | 5 | 11 | 13 | 17 | 18 | 14 | 17 | 8 | | | | 106 | 44 |
| Völklingen-Geislauren | 7 | 8 | 11 | 13 | 18 | 16 | 18 | 18 | 30 | 2 | | | 141 | 58 |
| Zusammen | 12 | 19 | 40 | 52 | 68 | 64 | 74 | 86 | 92 | 7 | | | 514 | 203 |
| KREIS MERZIG-HADERN | | | | | | | | | | | | | | |
| Losheim-Niederlosheim | 4 | | 1 | 2 | 7 | 5 | 4 | 5 | 4 | | | | 32 | 17 |
| Merzig | 1 | 1 | 3 | 4 | 6 | 11 | 13 | 13 | 10 | 1 | | | 63 | 22 |
| HaderN-Noswendel | 1 | 1 | 5 | 5 | 4 | 6 | 6 | 4 | 5 | | | | 37 | 11 |
| Zusammen | 6 | 2 | 9 | 11 | 17 | 22 | 23 | 22 | 19 | 1 | | | 132 | 50 |
| KREIS NEUNKIRCHEN | | | | | | | | | | | | | | |
| Illingen | 2 | 2 | 3 | 8 | 2 | 6 | 7 | 8 | 12 | 1 | | | 51 | 19 |
| Neunkirchen | 4 | 11 | 12 | 11 | 19 | 18 | 29 | 35 | 14 | 1 | | | 154 | 70 |
| Zusammen | 6 | 13 | 15 | 19 | 21 | 24 | 36 | 43 | 26 | 2 | | | 205 | 89 |
| KREIS SAARLOUIS | | | | | | | | | | | | | | |
| Lebach | 4 | 4 | 5 | 8 | 3 | 5 | 5 | 10 | 11 | | | | 55 | 18 |
| Saar-Louis, Amme-Frank-Schule | 1 | 2 | 3 | 9 | 9 | 13 | 9 | 17 | 11 | | | | 74 | 25 |
| Saar-Louis | 4 | 3 | 7 | 6 | 8 | 13 | 13 | 12 | 24 | 1 | | | 91 | 39 |
| Schwalbach | | | | 8 | 10 | 5 | 7 | 2 | 11 | | | | 43 | 20 |
| Wadassen-Schaffhausen | | | 2 | 7 | 2 | 5 | 8 | 5 | 9 | 2 | | | 40 | 17 |
| Zusammen | 9 | 9 | 17 | 38 | 32 | 41 | 42 | 46 | 66 | 3 | | | 303 | 119 |
| SAAR-PFALZ-KREIS | | | | | | | | | | | | | | |
| Blieskastel | | | 7 | 8 | 4 | 5 | 4 | 5 | 1 | | | | 34 | 15 |
| Homburg | 1 | 1 | 5 | 8 | 13 | 11 | 12 | 15 | 16 | 2 | | | 84 | 36 |
| St. Ingbert | 2 | 2 | 1 | 3 | 11 | 3 | 9 | 7 | 8 | 2 | | | 48 | 20 |
| Zusammen | 3 | 3 | 13 | 19 | 28 | 19 | 25 | 27 | 25 | 4 | | | 166 | 71 |
| KREIS ST. WENDEL | | | | | | | | | | | | | | |
| Nonweiler | 2 | 3 | 3 | 2 | 2 | 7 | 2 | 4 | 5 | 1 | | | 31 | 14 |
| St. Wendel | | 5 | 1 | 7 | 9 | 12 | 13 | 19 | 14 | | | | 80 | 36 |
| Zusammen | 2 | 8 | 4 | 9 | 11 | 19 | 15 | 23 | 19 | 1 | | | 111 | 50 |
| I N S G E S A M T | 38 | 54 | 98 | 148 | 177 | 189 | 215 | 247 | 247 | 18 | | | 1431 | 582 |
| Dagegen Vorjahr 1) | 17 | 63 | 94 | 137 | 168 | 201 | 231 | 255 | 287 | 35 | 1 | | 1489 | 607 |

1) Vorläufiges Ergebnis.

2.1.2. Schulen für Geistigbehinderte nach Schulstandorten, Schülern, Klassen und Klassen - Frequenz - Gruppen in den Kreisen

| Schulen für geistigbehinderte | Schüler in den Schulbesuchsjahren | | | | | | | | | | | | Klassen | | | |
|--|--------------------------------------|------------------------|-----------------------|------------------------|-----------------------|-----------------------|-----------------------|------------------------|------------------------|-----------------------|-----------------------|-------------------------|-----------------------------|--------------------------|-------------------------|---------------------------------|
| | | | | | | | | | | | | | Zusammen | davon weiblich | Zusammen | Schüler je Klasse |
| | 1 | 2 | 3 | 4 | 5 | 6 | 7 | 8 | 9 | 10 | 11 | 12 und mehr | | | | |
| STADTVERBAND SAARBRÜCKEN Saarbrücken-Moselstr. Saarbrücken-Dudweiler Kleinlittersdorf Völklingen-Ludweiler Zusammen | 5 1 1 1 3 | 2 3 1 6 12 | 4 1 1 2 8 | 5 2 3 1 11 | 2 2 1 2 5 | 6 2 1 1 9 | 6 2 1 1 9 | 3 2 1 3 11 | 3 3 3 3 10 | 5 3 2 2 8 | 2 2 2 2 3 | 14 2 4 1 21 | 59 22 17 22 120 | 29 10 3 6 53 | 11 4 3 4 22 | 5,4 5,3 5,7 5,3 5,5 |
| KREIS MERZIG-HADERN Merzig-Merzingen Weiskirchen-Heierweiler Zusammen | 3 3 6 | | 1 2 3 | 1 5 6 | 1 1 1 | 3 3 3 | 1 2 3 | 1 3 4 | 2 2 2 | 1 2 3 | 3 1 4 | 4 3 7 | 21 21 42 | 10 3 18 | 4 4 3 | 5,3 5,3 5,3 |
| KREIS NEUNKIRCHEN Eppelborn-Hirmlingen Neunkirchen Ottweiler-Mainzweiler Zusammen | 6 2 2 10 | 5 1 2 9 | 3 2 2 5 | 2 2 2 6 | 2 1 3 3 | 3 4 3 10 | 2 2 1 5 | 5 5 3 13 | 4 4 4 12 | 2 1 1 4 | 1 4 3 8 | 1 3 9 18 | 36 34 30 100 | 13 10 14 42 | 6 6 6 18 | 5,0 5,2 5,0 5,0 5,0 |
| KREIS SAARLOUIS Dillingen Saarwellingen Zusammen | 2 2 4 | 3 3 6 | 5 8 13 | 3 4 7 | 6 3 9 | 1 2 3 | 1 3 7 | 1 4 5 | 4 1 5 | 1 5 6 | 3 4 7 | 12 7 19 | 42 49 91 | 19 25 44 | 3 13 18 | 5,3 4,9 5,1 |
| SAAR-PFALZ-KREIS Pörsheim-Walsheim Homburg St. Ingbert Zusammen | 4 1 1 5 | 4 2 2 4 | | 3 3 3 3 | 5 1 5 11 | 3 1 2 6 | 3 3 2 10 | 5 4 2 8 | 2 2 3 6 | 4 2 3 9 | 2 2 3 5 | 7 3 3 10 | 35 18 27 50 | 11 7 6 24 | 6 3 4 13 | 5,3 5,0 5,3 5,2 |
| KREIS ST. WENDEL Namborn-Baltersweiler Zusammen | 1 1 | 1 1 | 1 1 | 3 3 | 3 3 | 3 3 | 3 3 | 3 3 | 1 1 | 3 3 | 2 2 | 1 1 | 19 19 | 5 5 | 4 4 | 4,6 4,3 |
| INSGESAMT Davon (Vorjahr 1) | 34 27 | 29 30 | 33 35 | 36 27 | 29 35 | 34 36 | 37 39 | 41 36 | 36 39 | 33 36 | 34 45 | 76 102 | 452 487 | 186 194 | 83 92 | 5,4 5,3 |

1) Vorläufiges Ergebnis.

2.1.1.3. Schulen für sonstige Behindersarten nach Schulstandorten, Schülern, Klassen und Klassen - Frequenz - Gruppen in den Kreisen

| Schulen für sonstige Behinderungsarten | Schüler | | | | | | | | | | | | Klassen | | | |
|---|---------------------------|----|----|----|----|----|----|----|----|----|----|----------------|----------|-------------------|----------|----------------------|
| | in den Schulbesuchsjahren | | | | | | | | | | | | Zusammen | davon weiblich | Zusammen | Schüler je Klasse |
| | 1 | 2 | 3 | 4 | 5 | 6 | 7 | 8 | 9 | 10 | 11 | 12 und mehr | | | | |
| STADTVERBAND SAARBRÜCKEN | | | | | | | | | | | | | | | | |
| Saarbrücken/Püttlingen, Körperbehinderte | 12 | 13 | 8 | 10 | 11 | 10 | 13 | 8 | 10 | | 1 | 4 | 13 | 7,7 | | |
| Friedrichthal-Bildstock, Johanneschule | 8 | 7 | 8 | 9 | 4 | 6 | 2 | 4 | 3 | 2 | 1 | | 6 | 9,0 | | |
| Püttlingen, Schwerhörige | 2 | 6 | 6 | 7 | | 5 | 3 | 5 | 6 | 3 | | | 7 | 6,1 | | |
| Riegelsberg, Sprachbehinderte | 15 | 10 | 12 | 10 | 7 | 2 | 2 | 1 | | | | | 7 | 8,4 | | |
| Zusammen | 37 | 36 | 34 | 36 | 22 | 23 | 20 | 18 | 19 | 5 | 2 | 4 | 33 | 7,8 | | |
| KREIS NEUNKIRCHEN | | | | | | | | | | | | | | | | |
| Neunkirchen-Erziehungshilfe | 6 | 4 | 4 | 15 | 17 | 11 | 8 | 13 | 8 | 7 | 1 | | 15 | 6,3 | | |
| Zusammen | 6 | 4 | 4 | 15 | 17 | 11 | 8 | 13 | 8 | 7 | 1 | | 15 | 6,3 | | |
| KREIS SAARLOUIS | | | | | | | | | | | | | | | | |
| Lebach, Blinde/Sehbehinderte | 7 | 4 | 7 | 8 | 5 | 7 | 3 | 3 | 11 | 4 | 1 | | 11 | 5,5 | | |
| Lebach, Gehörlose | | 5 | 1 | 5 | 4 | 5 | 8 | | 5 | 6 | | | 8 | 4,9 | | |
| Wallerfangen, Erziehungshilfe | 11 | 5 | 9 | 17 | 19 | 7 | 10 | 14 | 6 | 4 | 1 | | 13 | 7,9 | | |
| Zusammen | 18 | 14 | 17 | 30 | 28 | 19 | 21 | 17 | 22 | 14 | 2 | | 32 | 6,3 | | |
| SAAR-PFALZ-KREIS | | | | | | | | | | | | | | | | |
| Homburg, Körperbehinderte | 11 | 12 | 12 | 8 | 12 | 5 | 17 | 12 | 13 | 11 | 4 | 1 | 16 | 7,4 | | |
| Zusammen | 11 | 12 | 12 | 8 | 12 | 5 | 17 | 12 | 13 | 11 | 4 | 1 | 16 | 7,4 | | |
| KREIS ST. WENDEL | | | | | | | | | | | | | | | | |
| St. Wendel, Erziehungshilfe | | 6 | 2 | 4 | 9 | 9 | 8 | 11 | 13 | 3 | | | 9 | 7,2 | | |
| Zusammen | | 6 | 2 | 4 | 9 | 9 | 8 | 11 | 13 | 3 | | | 9 | 7,2 | | |
| INSGESAMT | | | | | | | | | | | | | | | | |
| | 72 | 72 | 69 | 94 | 88 | 67 | 74 | 71 | 75 | 40 | 9 | 5 | 105 | 7,0 | | |
| Dagegen Vorjahr 1) | 66 | 60 | 80 | 92 | 54 | 85 | 61 | 70 | 86 | 27 | 9 | 12 | 101 | 7,0 | | |

1) Vorläufiges Ergebnis.

2.2. Deutsche und ausländische Schüler an Schulen für Behinderte nach Staatsangehörigkeit in den Kreisen

| Schulen für B e h i n d e r t e | Schüler insgesamt | darunter: ausländische Schüler | | | | | | | | | | | Amerika | Asien | Afrika | Sonstige Länder i) | ohne Angaben 2) |
|--|--------------------------|--------------------------------|-----------------------------|-------------------|--------------------|------------------|----------|---------|--------|--|---------------------|-------------------|---------|------------------|-------------|-----------------------|--------------------|
| | | zusammen | | Europa | | | | | | | | | | | | | |
| | | absolut | in % | Griechen- land | Italien | Jugos- lawien | Portugal | Spanien | Türkei | | | | | | | | |
| STADTVERBAND SAARBRÜCKEN Schulen für Lernbehinderte Schulen für Geistigbehinderte Schulen für sonstige Behinderungsarten Z u s a m m e n | 514 120 256 890 | 77 14 23 114 | 15,0 11,7 9,0 12,8 | | 25 4 6 35 | 2 2 | | | | | 41 6 12 59 | 6 3 1 10 | | 1 3 4 | | | 2 |
| KREIS MERZIG-WADERN Schulen für Lernbehinderte Schulen für Geistigbehinderte Schulen für sonstige Behinderungsarten Z u s a m m e n | 132 42 174 | 7 1 7 | 5,3 2,4 4,0 | | 2 2 | 2 2 | | | | | 2 1 3 | 1 3 | | | | | |
| KREIS NEUNKIRCHEN Schulen für Lernbehinderte Schulen für Geistigbehinderte Schulen für sonstige Behinderungsarten Z u s a m m e n | 205 100 95 400 | 14 11 3 28 | 6,8 11,0 3,2 7,0 | | 6 3 9 | 2 1 1 4 | | | | | 2 4 6 | 4 1 2 7 | | 1 1 | | | |
| KREIS SAARLOUIS Schulen für Lernbehinderte Schulen für Geistigbehinderte Schulen für sonstige Behinderungsarten Z u s a m m e n | 303 91 202 596 | 44 9 13 66 | 14,5 9,9 6,4 11,1 | | 20 5 3 28 | | | | | | 18 1 6 25 | 2 3 2 | | 4 3 4 7 | | | |
| SAAR-PFALZ-KREIS Schulen für Lernbehinderte Schulen für Geistigbehinderte Schulen für sonstige Behinderungsarten Z u s a m m e n | 166 80 118 364 | 15 3 8 26 | 9,0 3,8 5,8 7,1 | | 7 2 9 | | | | | | 6 1 2 9 | 2 1 3 | | | 2 2 4 | | |
| KREIS ST. WENDEL Schulen für Lernbehinderte Schulen für Geistigbehinderte Schulen für sonstige Behinderungsarten Z u s a m m e n | 111 19 65 195 | 2 0 4 5 | 1,8 0,0 6,2 2,6 | | | | | | | | 2 2 | 1 2 | | | | | |
| I N S G E S A M T Dagegen Vorjahr 3) | 2619 2678 | 246 244 | 9,4 9,1 | 1 2 | 86 92 | 8 7 | | | | | 104 106 | 22 15 | | 7 6 | 16 12 | | 2 4 |

1) Darunter 9 Franzosen, -2) Einschl. Staatenlose, -3) Vorläufiges Ergebnis.

2.2.1. Deutsche und ausländische Schüler an Schulen für Lernbehinderte nach Schulstandorten und Staatsangehörigkeit in den Kreisen

| Schulen für Lernbehinderte | Schüler insgesamt | darunter: ausländische Schüler | | | | | | | | | | | andere Angaben ²⁾ | | |
|---|--|--------------------------------------|--|-------------------|----------------------------------|------------------|----------|---------|------------------------------|-----------------------|--|---------|---------------------------------|--------|--------|
| | | zusammen | | Europa | | | | | | Sonstige Länder 1) | | Amerika | | Asien | Afrika |
| | | absolut | in % | Griechen- land | Italien | Jugos- lawien | Portugal | Spanien | Türkei | Sonstige Länder 1) | | | | | |
| STADTVERBAND SAARBRÜCKEN Saarbrücken-Rodenhof-Ziegelstraße Saarbrücken-Altenkessel Saarbrücken-Dudweiler Saarbrücken-Von der Heydt Friedrichthal-Gildstock Völklingen-Geislauren Z u s a m m e n | 98 57 75 37 106 141 514 | 13 16 12 1 6 29 77 | 13,3 28,1 16,0 2,7 5,7 20,6 15,0 | | 6 3 2 1 2 9 23 | 2 2 | | | 1 8 9 4 19 41 | 3 2 1 6 | | | 1 1 | 1 1 | |
| KREIS MERZIG-WADERN Losheim-Niederlosheim Merzig Wadern-Noswendel Z u s a m m e n | 32 63 37 132 | 5 1 1 7 | 15,6 1,6 2,7 5,3 | | 2 1 2 2 | 2 2 | | | 1 1 2 | 1 1 1 | | | 1 | | |
| KREIS NEUNKIRCHEN Illingen Neunkirchen Z u s a m m e n | 51 154 205 | 5 9 14 | 9,8 5,8 6,8 | | 6 6 6 | 1 1 2 | | | 1 1 2 | 3 1 1 | | | | | |
| KREIS SAARLOUIS Saarlouis (Anne-Frank-Schule) Lebach Saarlouis Saarwellingen Schwalbach Waddessen-Scharfhausen Z u s a m m e n | 74 55 91 aufgelöst 43 40 303 | 10 6 13 6 9 44 | 13,5 10,9 14,3 14,0 22,5 14,5 | | 5 1 6 2 3 20 | 3 1 6 | | | 2 3 3 3 5 18 | 2 2 2 | | | 2 2 1 1 4 | | |
| SAAR-PFALZ-KREIS Blieskastel Homburg St. Ingbert Z u s a m m e n | 34 84 48 166 | 6 6 3 15 | 17,6 7,1 6,3 9,0 | | 5 2 7 | 3 4 1 6 | | | 1 4 1 | 2 2 2 | | | | | |
| KREIS ST. MENDEL Nonweiler St. Wendel Z u s a m m e n | 31 80 111 | 0 2 2 | 0,0 2,5 1,8 | | | | | | 2 2 | | | | | | |
| I N S G E S A M T Dagegen Vorjahr 3) | 1431 1489 | 159 159 | 11,1 10,7 | 1 | 60 66 | 6 5 | | | 71 71 | 11 7 | | | 1 3 | 4 2 | 4 |

1) Darunter 6 Franzosen, -2) Einschul., Staatenlose, -3) Vorläufiges Ergebnis.

2.2.2. Deutsche und ausländische Schüler an Schulen für Geistigbehinderte nach Schulstandorten und Staatsangehörigkeit in den Kreisen.

| Schulen für geistigbehinderte | Schüler insgesamt | darunter: ausländische Schüler | | | | | | | | | | | | Amerika | Asien | Afrika | Sonstige Länder 1) | ohne Angaben 2) |
|---|----------------------|--------------------------------|------|-------------------|---------|------------------|----------|---------|--------|--------|---|---|--|---------|-------|--------|-----------------------|--------------------|
| | | zusammen | | Griechen- land | Italien | Jugos- lawien | Portugal | Spanien | Türkei | Eurooa | | | | | | | | |
| | | absolut | in % | | | | | | | | | | | | | | | |
| STADTVERBAND SAARBRÜCKEN Saarbrücken-Hoselstr. Saarbrücken-Dudweiler Kleinblittersdorf Werklingen-Ludweiler Zusammen | 59 | 3 | 13,6 | | 3 | | | | | 3 | 1 | 1 | | | | | | |
| | 22 | 1 | 4,5 | | | | | | | 1 | 1 | | | | | | | |
| | 17 | 1 | 3,9 | | | | | | | | | | | | | | | |
| | 22 | 4 | 18,2 | | 1 | | | | | 2 | 1 | | | | | | | |
| | 120 | 14 | 11,7 | | 4 | | | | | 6 | 3 | 1 | | | | | | |
| KREIS MERZIS-WADERN Merzig-Merchingen Metzkirchen-Weiterweiler Zusammen | 21 | 1 | 4,8 | | | | | | | 1 | | | | | | | | |
| | 21 | 0 | 0,0 | | | | | | | | | | | | | | | |
| | 42 | 1 | 2,4 | | | | | | | 1 | | | | | | | | |
| | | | | | | | | | | | | | | | | | | |
| KREIS NEUNKIRCHEN Eppelborn-Dirmingen Neunkirchen Stuweiler-Mainweiler Zusammen | 36 | 1 | 2,3 | | | | | | | | | | | | 1 | | | |
| | 34 | 4 | 11,8 | | | | | | | 1 | | | | | | | | |
| | 30 | 6 | 20,0 | 1 | 3 | 1 | | | | 3 | 1 | | | | | | | |
| | 100 | 11 | 11,0 | 1 | 3 | 1 | | | | 4 | 1 | | | | 1 | | | |
| | | | | | | | | | | | | | | | | | | |
| KREIS SAARLOUIS Dillingen Saarvellingen Zusammen | 42 | 5 | 11,9 | | 3 | | | | | | | | | | 2 | | | |
| | 49 | 4 | 8,2 | | 2 | | | | | 1 | | | | | 1 | | | |
| | 91 | 9 | 9,9 | | 5 | | | | | 1 | | | | | 3 | | | |
| | | | | | | | | | | | | | | | | | | |
| SAAR-PFALZ-KREIS Gersheim-Walsheim Homburg St. Ingbert Zusammen | 35 | 1 | 2,9 | | | | | | | | | | | | 1 | | | |
| | 18 | 1 | 5,6 | | | | | | | | | | | | 1 | | | |
| | 27 | 1 | 3,7 | | | | | | | 1 | | | | | 1 | | | |
| | 30 | 3 | 3,8 | | | | | | | 1 | | | | | 2 | | | |
| | | | | | | | | | | | | | | | | | | |
| KREIS ST. WENDEL Namborn-Baltersweiler Zusammen | 19 | 0 | 0,0 | | | | | | | | | | | | | | | |
| | 19 | 0 | 0,0 | | | | | | | | | | | | | | | |
| I N S G E S A M T Dagegen Vorjahr 3) | 452 | 38 | 8,4 | 1 | 12 | 1 | | | | 13 | 4 | 1 | | | 6 | | | |
| | 487 | 39 | 8,0 | 1 | 13 | 1 | | | | 15 | 4 | | | | 5 | | | |

1) Darunter 1 Franzose, -2) Einschl. Staatenlose, -3) Vorläufiges Ergebnis.

2.2.3. Deutsche und ausländische Schüler an Schulen für sonstige Behinderungsarten nach Schulstandorten und Staatsangehörigkeit in den Kreisen

| Schulen für sonstige Behinderungsarten | Schüler insgesamt | darunter: ausländische Schüler | | | | | | | | | | | | Amerika | Asien | Afrika | ohne Angaben 2) |
|---|----------------------|--------------------------------|------|-------------------|---------|------------------|----------|---------|--------|--|-----------------------|--|--|---------|-------|--------|--------------------|
| | | zusammen | | Europa | | | | | | | Sonstige Länder 1) | | | | | | |
| | | absolut | in % | Griechen- land | Italien | Jugos- lawien | Portugal | Spanien | Türkei | | | | | | | | |
| STADTVERBAND SAARBRÜCKEN | | | | | | | | | | | | | | | | | |
| Saarbrücken/Püttlingen, Körperbehinderte | 100 | 12 | 12,0 | | 1 | | | | | | | | | | 1 | 2 | |
| Friedrichsthal-Bildstock Wald. f. Erzh. | 54 | 1 | 1,9 | | | | | | | | | | | | | | |
| Püttlingen, Schwerhörige | 43 | 9 | 20,9 | | 4 | | | | | | | | | | | 1 | |
| Riegelsberg, Sprachbehinderte | 59 | 1 | 1,7 | | 1 | | | | | | | | | | | | |
| Z u s a m m e n | 256 | 23 | 9,0 | | 6 | | | | | | | | | | 1 | 3 | |
| KREIS NEUNKIRCHEN | | | | | | | | | | | | | | | | | |
| Neunkirchen, Erziehungshilfe | 95 | 3 | 3,2 | | | 1 | | | | | | | | | 2 | | |
| Z u s a m m e n | 95 | 3 | 3,2 | | | 1 | | | | | | | | | 2 | | |
| KREIS SAARLOUIS | | | | | | | | | | | | | | | | | |
| Lebach, Blinde/Schbehinderte | 60 | 10 | 16,7 | | 3 | | | | | | | | | | | 4 | |
| Lebach, Gehörlose | 39 | 3 | 7,7 | | | | | | | | | | | | | | |
| Wallerfangen, Erziehungshilfe | 103 | 0 | 0,0 | | | | | | | | | | | | | | |
| Z u s a m m e n | 202 | 13 | 6,4 | | 3 | | | | | | | | | | | 4 | |
| SAAR-PFALZ-KREIS | | | | | | | | | | | | | | | | | |
| Homburg, Körperbehinderte | 118 | 8 | 6,8 | | 2 | | | | | | | | | | 1 | 2 | |
| Z u s a m m e n | 118 | 8 | 6,8 | | 2 | | | | | | | | | | 1 | 2 | |
| KREIS ST. WENDEL | | | | | | | | | | | | | | | | | |
| St. Wendel, Erziehungshilfe | 65 | 4 | 6,2 | | 3 | | | | | | | | | | 1 | | |
| Z u s a m m e n | 65 | 4 | 6,2 | | 3 | | | | | | | | | | 1 | | |
| I N S G E S A M T | 736 | 51 | 6,9 | | 14 | 1 | | | | | | | | | 5 | 9 | |
| Dagegen Vorjahr 3) | 702 | 47 | 6,7 | | 13 | 1 | | | | | | | | | 4 | 7 | |

1) Darunter 2 Franzosen. 2) Einschl. Staatenlose. 3) Vorläufiges Ergebnis.

3.1.1. Realschulen nach Schülern, Klassen und Schüler - Frequenz - Gruppen in den Kreisen

| K R E I S / S c h u l a r t | K l a s s e n s t u f e | | | | | | | | | | | | I n s g e s a m t | | | Schüler je Klasse | |
|--------------------------------|-------------------------|---------|---------|---------|---------|---------|---------|---------|---------|---------|----------|-------------|-------------------|------|-----|-------------------------|---------|
| | 5 | | 6 | | 7 | | 8 | | 9 | | 10 | | Schüler | | | | Klassen |
| | Schüler | Klassen | Schüler | Klassen | Schüler | Klassen | Schüler | Klassen | Schüler | Klassen | zusammen | dar. weibl. | | | | | |
| | | | | | | | | | | | | | | | | | |
| STADTVERBAND SAARBRÜCKEN | | | | | | | | | | | | | | | | | |
| Realschulen, sechsklassig | 739 | 28 | 737 | 27 | 731 | 28 | 713 | 29 | 701 | 31 | 593 | 28 | 4214 | 2286 | 171 | 24,6 | |
| Realschulen, vierklassig | | | | | 72 | 4 | 124 | 5 | 90 | 5 | 120 | 6 | 406 | 211 | 20 | 20,3 | |
| Z u s a m m e n | 739 | 28 | 737 | 27 | 803 | 32 | 837 | 34 | 791 | 36 | 713 | 34 | 4620 | 2497 | 191 | 24,2 | |
| KREIS MERZIG-WADERN | | | | | | | | | | | | | | | | | |
| Realschulen, sechsklassig | 167 | 6 | 147 | 5 | 128 | 5 | 143 | 6 | 127 | 5 | 124 | 5 | 836 | 456 | 32 | 26,1 | |
| Realschulen, vierklassig | | | | | 70 | 3 | 67 | 3 | 56 | 2 | 59 | 3 | 252 | 128 | 11 | 22,9 | |
| Z u s a m m e n | 167 | 6 | 147 | 5 | 198 | 8 | 210 | 9 | 183 | 7 | 183 | 8 | 1088 | 584 | 43 | 25,3 | |
| KREIS NEUNKIRCHEN | | | | | | | | | | | | | | | | | |
| Realschulen, sechsklassig | 238 | 9 | 240 | 10 | 223 | 9 | 186 | 8 | 185 | 9 | 165 | 8 | 1237 | 666 | 53 | 23,3 | |
| Realschulen, vierklassig | | | | | 209 | 8 | 172 | 6 | 203 | 8 | 152 | 7 | 736 | 396 | 29 | 25,4 | |
| Z u s a m m e n | 238 | 9 | 240 | 10 | 432 | 17 | 358 | 14 | 388 | 17 | 317 | 15 | 1973 | 1062 | 82 | 24,1 | |
| KREIS SAARLOUIS | | | | | | | | | | | | | | | | | |
| Realschulen, sechsklassig | 517 | 20 | 499 | 19 | 458 | 18 | 440 | 17 | 406 | 15 | 316 | 14 | 2636 | 1461 | 103 | 25,6 | |
| Realschulen, vierklassig | | | | | 42 | 2 | 31 | 2 | 37 | 2 | 58 | 3 | 168 | 71 | 9 | 18,7 | |
| Z u s a m m e n | 517 | 20 | 499 | 19 | 500 | 20 | 471 | 19 | 443 | 17 | 374 | 17 | 2804 | 1532 | 112 | 25,0 | |
| SAAR-PFALZ-KREIS | | | | | | | | | | | | | | | | | |
| Realschulen, sechsklassig | 351 | 14 | 413 | 15 | 330 | 12 | 334 | 13 | 323 | 14 | 269 | 11 | 2020 | 1078 | 79 | 25,6 | |
| Realschulen, vierklassig | | | | | 37 | 2 | 40 | 2 | 38 | 2 | 96 | 5 | 211 | 113 | 11 | 19,2 | |
| Z u s a m m e n | 351 | 14 | 413 | 15 | 367 | 14 | 374 | 15 | 361 | 16 | 365 | 16 | 2231 | 1191 | 90 | 24,8 | |
| KREIS ST. HEINDEL | | | | | | | | | | | | | | | | | |
| Realschulen, sechsklassig | 103 | 4 | 136 | 5 | 105 | 4 | 102 | 4 | 65 | 3 | 41 | 2 | 552 | 307 | 22 | 25,1 | |
| Realschulen, vierklassig | | | | | 139 | 8 | 131 | 6 | 110 | 6 | 118 | 6 | 498 | 270 | 26 | 19,2 | |
| Z u s a m m e n | 103 | 4 | 136 | 5 | 244 | 12 | 233 | 10 | 175 | 9 | 159 | 8 | 1050 | 577 | 48 | 21,9 | |
| I N S G E S A M T | 2115 | 81 | 2172 | 81 | 2544 | 103 | 2483 | 101 | 2341 | 102 | 2111 | 98 | 13766 | 7443 | 566 | 24,3 | |
| Dagegen Vorjahr 1) | 2124 | 81 | 1843 | 72 | 2440 | 98 | 2311 | 98 | 2241 | 98 | 2207 | 100 | 13166 | 7172 | 547 | 24,1 | |

1) Vorläufiges Ergebnis.

3.1.1. 6-klassige Realschulen nach Kreisen, Schulstandorten, Schülern, Klassen und Schülern - Frequenz - Gruppen

| Kreis / Schulstandort | Klassenstufe | | | | | | | | | | Insgesamt | | Schüler je Klasse | | | |
|-----------------------------------|--------------|---------|---------|---------|---------|---------|---------|---------|---------|---------|-----------|-------------|-------------------------|------|------|------|
| | 5 | | 6 | | 7 | | 8 | | 9 | | 10 | | | | | |
| | Schüler | Klassen | Schüler | Klassen | Schüler | Klassen | Schüler | Klassen | Schüler | Klassen | Schüler | | | | | |
| | | | | | | | | | | | zusammen | dar. weibl. | | | | |
| REALSCHULEN, SECHSKLASSIG | | | | | | | | | | | | | | | | |
| STADTVERBAND SAARBRÜCKEN | | | | | | | | | | | | | | | | |
| Sbr.-Ludwigsark | 137 | 5 | 103 | 4 | 111 | 4 | 116 | 5 | 129 | 6 | 135 | 6 | 731 | 30 | 24,4 | |
| Sbr.-Bruchwiese | 109 | 4 | 99 | 4 | 114 | 4 | 112 | 4 | 150 | 6 | 81 | 4 | 665 | 26 | 25,6 | |
| Sbr.-Willi-Grat-Schule | 62 | 2 | 64 | 2 | 71 | 3 | 69 | 3 | 64 | 3 | 68 | 3 | 398 | 16 | 24,9 | |
| Heusweiler | 100 | 4 | 112 | 4 | 112 | 4 | 120 | 5 | 129 | 6 | 109 | 5 | 682 | 23 | 24,4 | |
| Sulzbach | 94 | 4 | 115 | 4 | 96 | 4 | 84 | 4 | 70 | 3 | 55 | 3 | 280 | 22 | 23,4 | |
| Wölklingen I | 134 | 5 | 116 | 4 | 127 | 5 | 109 | 4 | 78 | 3 | 86 | 4 | 650 | 25 | 26,0 | |
| Wölklingen II | 103 | 4 | 128 | 5 | 100 | 4 | 103 | 4 | 81 | 4 | 59 | 3 | 574 | 24 | 23,9 | |
| Z u s a m m e n | 739 | 28 | 737 | 27 | 731 | 28 | 713 | 29 | 701 | 31 | 593 | 28 | 4214 | 171 | 24,6 | |
| KREIS MERZIG-WADERN | | | | | | | | | | | | | | | | |
| Merzig | 167 | 6 | 147 | 5 | 128 | 5 | 143 | 6 | 127 | 5 | 124 | 5 | 836 | 32 | 26,1 | |
| Z u s a m m e n | 167 | 6 | 147 | 5 | 128 | 5 | 143 | 6 | 127 | 5 | 124 | 5 | 836 | 32 | 26,1 | |
| KREIS NEUNKIRCHEN | | | | | | | | | | | | | | | | |
| Illingen | 94 | 4 | 120 | 5 | 103 | 4 | 99 | 4 | 84 | 4 | 62 | 3 | 562 | 24 | 23,4 | |
| Neunkirchen I | 90 | 3 | 42 | 2 | 53 | 2 | 51 | 2 | 62 | 3 | 41 | 2 | 339 | 188 | 14 | 24,2 |
| Neunkirchen II | 54 | 2 | 78 | 3 | 67 | 3 | 36 | 2 | 39 | 2 | 62 | 3 | 336 | 178 | 15 | 22,4 |
| Z u s a m m e n | 238 | 9 | 240 | 10 | 223 | 9 | 186 | 8 | 185 | 9 | 165 | 8 | 1237 | 666 | 53 | 23,3 |
| KREIS SAARLOUIS | | | | | | | | | | | | | | | | |
| Dillingen | 125 | 5 | 125 | 5 | 126 | 5 | 122 | 5 | 145 | 5 | 121 | 5 | 764 | 459 | 30 | 25,5 |
| Lebach | 142 | 5 | 106 | 4 | 123 | 5 | 135 | 5 | 101 | 4 | 72 | 3 | 679 | 370 | 26 | 26,1 |
| Saarlouis | 184 | 7 | 187 | 7 | 135 | 5 | 128 | 5 | 138 | 5 | 92 | 4 | 864 | 463 | 33 | 26,2 |
| Saarwellingen | 66 | 3 | 81 | 3 | 74 | 3 | 55 | 2 | 22 | 1 | 31 | 2 | 329 | 169 | 14 | 23,5 |
| Z u s a m m e n | 517 | 20 | 499 | 19 | 458 | 18 | 440 | 17 | 406 | 15 | 316 | 14 | 2636 | 1461 | 103 | 25,6 |
| SAAR-PFALZ-KREIS | | | | | | | | | | | | | | | | |
| Blieskastel | 65 | 3 | 73 | 3 | 66 | 3 | 60 | 3 | 60 | 3 | 38 | 2 | 362 | 197 | 17 | 21,3 |
| Homburg | 123 | 5 | 152 | 5 | 102 | 3 | 110 | 4 | 108 | 4 | 75 | 3 | 670 | 339 | 24 | 27,9 |
| St. Ingbert, Im Schnelzerwald | 76 | 3 | 83 | 3 | 67 | 3 | 58 | 2 | 60 | 3 | 52 | 2 | 396 | 183 | 16 | 24,8 |
| St. Ingbert, Albert-Magnus-Schule | 87 | 3 | 105 | 4 | 95 | 3 | 106 | 4 | 95 | 4 | 104 | 4 | 592 | 359 | 22 | 26,9 |
| Z u s a m m e n | 351 | 14 | 413 | 15 | 330 | 12 | 334 | 13 | 323 | 14 | 269 | 11 | 2020 | 1078 | 79 | 25,6 |
| KREIS ST. WENDEL | | | | | | | | | | | | | | | | |
| St. Wendel | 103 | 4 | 136 | 5 | 105 | 4 | 102 | 4 | 65 | 3 | 41 | 2 | 552 | 307 | 22 | 25,1 |
| Z u s a m m e n | 103 | 4 | 136 | 5 | 105 | 4 | 102 | 4 | 65 | 3 | 41 | 2 | 552 | 307 | 22 | 25,1 |
| I N S G E S A M T | 2115 | 81 | 2172 | 81 | 1975 | 76 | 1918 | 77 | 1807 | 77 | 1508 | 68 | 11495 | 6254 | 460 | 25,0 |
| Dagegen Vorjahr 1) | 2070 | 79 | 1843 | 72 | 1863 | 73 | 1739 | 71 | 1553 | 64 | 1499 | 68 | 10567 | 5822 | 427 | 24,7 |

1) Vorläufiges Ergebnis.

3.1.2. 4-klassige Realschulen nach Kreisen, Schulstandorten, Schülern, Klassen und Schüler - Frequenz - Gruppen

| Kreis / Schulstandort | Klassenstufe | | | | | | | | | | | | Insgesamt | | Schüler je Klasse |
|----------------------------|--------------|---------|---------|---------|---------|---------|---------|---------|---------|---------|-----|----|---------------------|---------|-------------------------|
| | 5 | | 6 | | 7 | | 8 | | 9 | | 10 | | Schüler zusammen | Klassen | |
| | Schüler | Klassen | Schüler | Klassen | Schüler | Klassen | Schüler | Klassen | Schüler | Klassen | | | | | |
| | | | | | | | | | | | | | | | |
| REALSCHULEN, VIERKLASSIG | | | | | | | | | | | | | | | |
| STADTVERBAND SAARBRÜCKEN | | | | | | | | | | | | | | | |
| Kleinblittersdorf | | | | | 34 | 2 | 46 | 2 | 33 | 2 | 44 | 2 | 157 | 85 | 19,6 |
| Güterschied | | | | | 38 | 2 | 27 | 1 | 14 | 1 | 36 | 2 | 115 | 54 | 19,2 |
| Völklingen-Ludweiler | | | | | | | 51 | 2 | 43 | 2 | 40 | 2 | 134 | 72 | 22,3 |
| Zusammen | | | | | 72 | 4 | 124 | 5 | 90 | 5 | 120 | 6 | 406 | 211 | 20,3 |
| KREIS MERZIG-WADERN | | | | | | | | | | | | | | | |
| Losheim | | | | | 70 | 3 | 67 | 3 | 56 | 2 | 59 | 3 | 252 | 128 | 22,9 |
| Zusammen | | | | | 70 | 3 | 67 | 3 | 56 | 2 | 59 | 3 | 252 | 128 | 22,9 |
| KREIS NEUNKIRCHEN | | | | | | | | | | | | | | | |
| Eppelborn | | | | | 90 | 3 | 87 | 3 | 81 | 3 | 72 | 3 | 330 | 178 | 27,5 |
| Neunkirchen-Wiebelskirchen | | | | | 49 | 2 | 33 | 1 | 41 | 2 | 38 | 2 | 161 | 94 | 23,0 |
| Ottweiler | | | | | 70 | 3 | 52 | 2 | 81 | 3 | 42 | 2 | 245 | 124 | 24,5 |
| Zusammen | | | | | 209 | 8 | 172 | 6 | 203 | 8 | 152 | 7 | 736 | 396 | 25,4 |
| KREIS SAARLOUIS | | | | | | | | | | | | | | | |
| Bous | | | | | 42 | 2 | 31 | 2 | 37 | 2 | 58 | 3 | 168 | 71 | 18,7 |
| Zusammen | | | | | 42 | 2 | 31 | 2 | 37 | 2 | 58 | 3 | 168 | 71 | 18,7 |
| SAAR-PFALZ-KREIS | | | | | | | | | | | | | | | |
| Berbach | | | | | 37 | 2 | 40 | 2 | 38 | 2 | 66 | 3 | 181 | 93 | 20,1 |
| Gersheim | | | | | | | | | | | 30 | 2 | 30 | 20 | 15,0 |
| Zusammen | | | | | 37 | 2 | 40 | 2 | 38 | 2 | 96 | 5 | 211 | 113 | 19,2 |
| KREIS ST. HEINDEL | | | | | | | | | | | | | | | |
| Harpingen | | | | | | | 4 | 1 | 13 | 1 | 32 | 2 | 49 | 21 | 12,3 |
| Nohfelden-Türkismühle | | | | | 46 | 4 | 33 | 2 | 27 | 2 | 35 | 2 | 141 | 85 | 14,1 |
| Tholey-Theley | | | | | 93 | 4 | 94 | 3 | 70 | 3 | 51 | 2 | 308 | 164 | 25,7 |
| Zusammen | | | | | 139 | 8 | 131 | 6 | 110 | 6 | 118 | 6 | 498 | 270 | 19,2 |
| INSGESAMT | | | | | 569 | 27 | 565 | 24 | 534 | 25 | 603 | 30 | 2271 | 1189 | 21,4 |
| Dagegen (Vorjahr 1) | 54 | 2 | | | 577 | 25 | 572 | 27 | 688 | 34 | 708 | 32 | 2599 | 1323 | 21,7 |

Realschule Rietelsberg und Realschule Sbr.-Dudweiler zum Schuljahr 1990/91 aufgelöst.

1) Vorläufiges Ergebnis.

3.2. Realschulen nach Kreisen, Schülern, Klassen und Schüler - Frequenz - Gruppen

| Kreis / Schulart | Schüler je Klasse in der Klassenstufe | | | | | | Schüler je Klasse Insgesamt |
|---------------------------|---------------------------------------|------|------|------|------|------|-----------------------------------|
| | 5 | 6 | 7 | 8 | 9 | 10 | |
| STADTVERBAND SAARBRÜCKEN | | | | | | | |
| Realschulen, sechsklassig | 26,4 | 27,3 | 26,1 | 24,6 | 22,6 | 21,2 | 24,6 |
| Realschulen, vierklassig | | | 13,0 | 24,3 | 18,0 | 20,0 | 20,3 |
| Zusammen | | | | | | | |
| KREIS MERZIG-WADERN | | | | | | | |
| Realschulen, sechsklassig | 27,8 | 29,4 | 25,6 | 23,8 | 25,4 | 24,8 | 26,1 |
| Realschulen, vierklassig | | | 23,3 | 22,3 | 28,0 | 19,7 | 22,9 |
| Zusammen | | | | | | | |
| KREIS NEUNKIRCHEN | | | | | | | |
| Realschulen, sechsklassig | 26,4 | 24,0 | 24,8 | 23,3 | 20,6 | 20,6 | 23,3 |
| Realschulen, vierklassig | | | 26,1 | 28,7 | 25,4 | 21,7 | 25,4 |
| Zusammen | | | | | | | |
| KREIS SAARLOUIS | | | | | | | |
| Realschulen, sechsklassig | 25,9 | 26,3 | 25,4 | 25,9 | 27,1 | 22,6 | 25,6 |
| Realschulen, vierklassig | | | 21,0 | 15,5 | 18,5 | 19,3 | 18,7 |
| Zusammen | | | | | | | |
| SAAR-PFALZ-KREIS | | | | | | | |
| Realschulen, sechsklassig | 25,1 | 27,5 | 27,5 | 25,7 | 23,1 | 24,5 | 25,6 |
| Realschulen, vierklassig | | | 13,5 | 20,0 | 19,0 | 19,2 | 19,2 |
| Zusammen | | | | | | | |
| KREIS ST. HEINDEL | | | | | | | |
| Realschulen, sechsklassig | 25,8 | 27,2 | 26,3 | 25,5 | 21,7 | 20,5 | 25,1 |
| Realschulen, vierklassig | | | 17,4 | 21,8 | 13,3 | 19,7 | 19,2 |
| Zusammen | | | | | | | |
| I N S G E S A M T | 26,1 | 26,3 | 24,7 | 24,6 | 23,0 | 21,5 | 24,6 |
| Dagegen Vorjahr 1) | 23,0 | 25,6 | 24,9 | 23,6 | 22,9 | 22,1 | 24,1 |

1) Vorläufiges Ergebnis.

3.2.1. 6-klassige Realschulen nach Kreisen, Schulstandorten und Schüler - Frequenz - Gruppen

| Kreis / Schulstandort | Schüler je Klasse in der Klassenstufe | | | | | | Schüler je Klasse Insgesamt |
|-----------------------------------|---------------------------------------|------|------|------|------|------|-----------------------------------|
| | 5 | 6 | 7 | 8 | 9 | 10 | |
| REALSCHULEN SECHSKLASSIG | | | | | | | |
| STADTVERBAND SAARBRÜCKEN | | | | | | | |
| Sbr.-Ludwigspark | 27,4 | 25,8 | 27,8 | 23,2 | 21,5 | 22,5 | 24,4 |
| Sbr.-Bruchwiese | 27,3 | 24,8 | 28,5 | 28,0 | 25,0 | 20,3 | 25,6 |
| Sbr.-Willi-Graf-Schule | 31,0 | 32,0 | 23,7 | 23,0 | 21,3 | 22,7 | 24,9 |
| Heusweiler | 25,0 | 28,0 | 28,0 | 24,0 | 21,5 | 21,8 | 24,4 |
| Sulzbach | 23,5 | 28,8 | 24,0 | 21,0 | 23,3 | 18,3 | 23,4 |
| Völklingen I | 26,8 | 29,0 | 25,4 | 27,3 | 26,0 | 21,5 | 26,0 |
| Völklingen II | 25,8 | 25,6 | 25,0 | 25,8 | 20,3 | 19,7 | 23,9 |
| Zusammen | 26,4 | 27,3 | 26,1 | 24,6 | 22,6 | 21,2 | 24,6 |
| KREIS MERZIG-WADERN | | | | | | | |
| Merzig | 27,8 | 29,4 | 25,6 | 23,8 | 25,4 | 24,8 | 26,1 |
| Zusammen | 27,8 | 29,4 | 25,6 | 23,8 | 25,4 | 24,8 | 26,1 |
| KREIS NEUNKIRCHEN | | | | | | | |
| Illingen | 23,5 | 24,0 | 25,8 | 24,8 | 21,0 | 20,7 | 23,4 |
| Neunkirchen I | 30,0 | 21,0 | 26,5 | 25,5 | 20,7 | 20,5 | 24,2 |
| Neunkirchen II | 27,0 | 26,0 | 22,3 | 18,0 | 19,5 | 20,7 | 22,4 |
| Zusammen | 26,4 | 24,0 | 24,8 | 23,3 | 20,6 | 20,6 | 23,3 |
| KREIS SAARLOUIS | | | | | | | |
| Billingen | 25,0 | 25,0 | 25,2 | 24,4 | 29,0 | 24,2 | 25,5 |
| Lebach | 28,4 | 26,5 | 24,6 | 27,0 | 25,3 | 24,0 | 26,1 |
| Saarlouis | 26,3 | 26,7 | 27,0 | 25,6 | 27,6 | 23,0 | 26,2 |
| Saarwellingen | 22,0 | 27,0 | 24,7 | 27,5 | 22,0 | 15,5 | 23,5 |
| Zusammen | 25,9 | 26,3 | 25,4 | 25,9 | 27,1 | 22,6 | 25,6 |
| SAAR-PFALZ-KREIS | | | | | | | |
| Blieskastel | 21,7 | 24,3 | 22,0 | 20,0 | 20,0 | 19,0 | 21,3 |
| Homburg | 24,6 | 30,4 | 34,0 | 27,5 | 27,0 | 25,0 | 27,9 |
| St. Ingbert, Im Schmelzerwald | 25,3 | 27,7 | 22,3 | 29,0 | 20,0 | 26,0 | 24,8 |
| St. Ingbert, Albert-Magnus-Schule | 29,0 | 26,3 | 31,7 | 26,5 | 23,8 | 26,0 | 26,9 |
| Zusammen | 25,1 | 27,5 | 27,5 | 25,7 | 23,1 | 24,5 | 25,6 |
| KREIS ST. HEDEL | | | | | | | |
| St. Hedel | 25,8 | 27,2 | 26,3 | 25,5 | 21,7 | 20,5 | 25,1 |
| Zusammen | 25,8 | 27,2 | 26,3 | 25,5 | 21,7 | 20,5 | 25,1 |
| INSGESAMT | 26,0 | 26,6 | 26,0 | 25,0 | 23,3 | 22,0 | 25,0 |

3.2.2. 4-klassige Realschulen nach Kreisen, Schulstandorten und Schüler - Frequenz - Gruppen

| Kreis / Schulstandort | Schüler je Klasse in der Klassenstufe | | | | | | Schüler je Klasse Insgesamt |
|---------------------------|---------------------------------------|---|------|------|------|------|-----------------------------------|
| | 5 | 6 | 7 | 8 | 9 | 10 | |
| REALSCHULEN, VIERKLASSIG | | | | | | | |
| STADTVERBAND SAARBRÜCKEN | | | | | | | |
| Ebr.-Dudweiler | | | 17,0 | 23,0 | 16,5 | 22,0 | 19,6 |
| Kleinblittersdorf | | | 19,0 | 27,0 | 14,0 | 18,0 | 19,2 |
| Quierschied | | | | | | | |
| Riegelsberg | | | | 25,5 | 21,5 | 20,0 | 22,3 |
| Völklingen-Ludweiler | | | 18,0 | 24,3 | 13,0 | 30,0 | 20,3 |
| Zusammen | | | | | | | |
| KREIS MERZIG-WADERN | | | | | | | |
| Losheim | | | 23,3 | 22,3 | 28,0 | 19,7 | 22,9 |
| Zusammen | | | 23,3 | 22,3 | 28,0 | 19,7 | 22,9 |
| KREIS NEUNKIRCHEN | | | | | | | |
| Eppelborn | | | 30,0 | 29,0 | 27,0 | 24,0 | 27,5 |
| Neunkirchen-Wiebelkirchen | | | 24,5 | 33,0 | 20,5 | 19,0 | 23 |
| Ottweiler | | | 23,3 | 26,0 | 27,0 | 21,0 | 24,5 |
| Zusammen | | | 26,1 | 28,7 | 25,4 | 21,7 | 25,4 |
| KREIS SAARLOUIS | | | | | | | |
| Bous | | | 21,0 | 15,5 | 13,5 | 19,3 | 13,7 |
| Zusammen | | | 21,0 | 15,5 | 13,5 | 19,3 | 13,7 |
| SAAR-PFALZ-KREIS | | | | | | | |
| Betbach | | | 13,5 | 20,0 | 19,0 | 22,0 | 20,1 |
| Bersheim | | | 13,5 | 20,0 | 19,0 | 15,0 | 15 |
| Zusammen | | | | | | 19,2 | 19,2 |
| KREIS ST. WENDEL | | | | | | | |
| Harplingen | | | | 4,0 | 13,0 | 16,0 | 12,3 |
| Kohlfelden-Türkismühle | | | 11,5 | 16,5 | 13,5 | 17,5 | 14,1 |
| Töller-Töller | | | 23,3 | 31,3 | 23,3 | 35,5 | 25,7 |
| Zusammen | | | 17,4 | 21,3 | 18,3 | 19,7 | 19,2 |
| INSGESAMT | | | 21,1 | 24,3 | 21,6 | 20,2 | 21,4 |

3.3. 6-klassige und 4-klassige Realschulen nach Klassen - Frequenz - Gruppen ab dem Schuljahr 1975/76

| S c h u l j a h r | Klassen | davon mit einer Schülerzahl | | | | | | | |
|-------------------|---------|-----------------------------|---------|---------|---------|---------|---------|---------|-------------|
| | | bis 20 | 21 - 25 | 26 - 30 | 31 - 35 | 36 - 40 | 41 - 45 | 46 - 50 | 51 und mehr |
| | | A. Absolute Zahlen | | | | | | | |
| 1975/76 | 609 | 11 | 53 | 164 | 226 | 141 | 12 | 2 | |
| 1975/77 | 662 | 6 | 66 | 203 | 263 | 111 | 12 | 1 | |
| 1977/78 | 703 | 14 | 70 | 194 | 298 | 119 | 8 | | |
| 1975/79 | 717 | 8 | 58 | 197 | 340 | 107 | 7 | | |
| 1975/80 | 726 | 7 | 75 | 243 | 324 | 77 | | | |
| 1981/81 | 707 | 10 | 104 | 274 | 263 | 55 | 1 | | |
| 1981/82 | 693 | 29 | 123 | 334 | 181 | 26 | | | |
| 1982/83 | 682 | 59 | 200 | 302 | 110 | 11 | | | |
| 1983/84 | 666 | 78 | 265 | 267 | 49 | 7 | | | |
| 1984/85 | 638 | 106 | 275 | 227 | 28 | 2 | | | |
| 1985/86 | 601 | 135 | 277 | 169 | 20 | | | | |
| 1985/87 | 577 | 133 | 271 | 157 | 14 | 2 | | | |
| 1987/88 | 561 | 141 | 251 | 149 | 19 | 1 | | | |
| 1983/89 | 541 | 129 | 235 | 158 | 19 | | | | |
| 1983/90 | 547 | 108 | 229 | 191 | 19 | | | | |
| 1990/91 | 566 | 103 | 211 | 229 | 22 | 1 | | | |
| B. in % | | | | | | | | | |
| 1975/76 | 100 | 1,8 | 8,7 | 26,9 | 37,1 | 23,2 | 2,0 | 0,3 | |
| 1976/77 | 100 | 0,9 | 10,0 | 30,7 | 39,7 | 16,8 | 1,8 | 0,2 | |
| 1977/78 | 100 | 2,0 | 10,0 | 27,6 | 42,4 | 16,9 | 1,1 | | |
| 1978/79 | 100 | 1,1 | 8,1 | 27,5 | 47,4 | 14,9 | 1,0 | | |
| 1979/80 | 100 | 1,0 | 10,3 | 33,5 | 44,6 | 10,6 | | | |
| 1980/81 | 100 | 1,4 | 14,7 | 38,8 | 37,2 | 7,8 | 0,1 | | |
| 1981/82 | 100 | 4,2 | 17,7 | 48,2 | 26,1 | 3,8 | | | |
| 1982/83 | 100 | 8,7 | 29,3 | 44,3 | 16,1 | 1,6 | | | |
| 1983/84 | 100 | 11,7 | 39,8 | 40,1 | 7,4 | 1,1 | | | |
| 1984/85 | 100 | 16,6 | 43,1 | 35,6 | 4,4 | 0,3 | | | |
| 1985/86 | 100 | 22,5 | 46,1 | 28,1 | 3,3 | | | | |
| 1986/87 | 100 | 23,1 | 47,0 | 27,2 | 2,4 | 0,3 | | | |
| 1987/88 | 100 | 25,1 | 44,7 | 26,6 | 3,4 | 0,2 | | | |
| 1988/89 | 100 | 23,8 | 43,4 | 29,2 | 3,5 | | | | |
| 1989/90 | 100 | 19,7 | 41,9 | 34,9 | 3,5 | | | | |
| 1990/91 | 100 | 18,2 | 37,3 | 40,5 | 3,9 | 0,2 | | | |

3.4. Deutsche und ausländische Schüler an Realschulen nach Kreisen und Staatsangehörigkeit

| Kreis / Schulstandort | Schüler insgesamt | darunter: ausländische Schüler | | | | | | | | | | | | Amerika | Asien | Afrika | Sonstige Länder 2) | Australien | ohne Angaben 3) |
|---------------------------------|---------------------------|--------------------------------|------|-------------------|---------|------------------|----------|---------|--------|-----------------------|----|----|---|---------|-------|--------|-----------------------|------------|--------------------|
| | | zusammen | | Europa | | | | | | | | | | | | | | | |
| | | absolut | in % | Griechen- land | Italien | Jugos- lawien | Portugal | Spanien | Türkei | Sonstige Länder 2) | | | | | | | | | |
| STADTVERBAND SAARBRÜCKEN | 4214 | 271 | 6,4 | 1 | 119 | 7 | 1 | 4 | 72 | 31 | 6 | 26 | 3 | 1 | | | | | |
| | Realschulen, sechsklassig | 31 | 7,6 | | 3 | 1 | | | 20 | 1 | | 1 | | | | | | | |
| | Realschulen, vierklassig | 302 | 6,5 | 1 | 127 | 3 | 1 | 4 | 92 | 32 | 6 | 27 | 3 | 1 | | | | | |
| KREIS MERZIG-WAERN | 336 | 34 | 4,1 | | 9 | 2 | 3 | 1 | 6 | 6 | 4 | 3 | | | | | | | |
| | Realschulen, sechsklassig | 252 | 1,2 | | 3 | | | | | | | | | | | | | | |
| | Realschulen, vierklassig | 1088 | 3,4 | | 12 | 2 | 3 | 1 | 6 | 6 | 4 | 3 | | | | | | | |
| KREIS NEUNKIRCHEN | 1237 | 41 | 3,3 | | 26 | | | | 11 | | 1 | 2 | 1 | | | | | | |
| | Realschulen, sechsklassig | 736 | 3,1 | | 12 | | | | 5 | 3 | | 3 | | | | | | | |
| | Realschulen, vierklassig | 1973 | 3,2 | | 38 | | | | 16 | 3 | 1 | 5 | 1 | | | | | | |
| KREIS SAARLOUIS | 2636 | 72 | 2,7 | | 49 | 2 | 3 | | 6 | 2 | 1 | 9 | | | | | | | |
| | Realschulen, sechsklassig | 168 | 9,5 | | 6 | 1 | | | 4 | 2 | | 3 | | | | | | | |
| | Realschulen, vierklassig | 2804 | 3,1 | | 55 | 3 | 3 | | 10 | 4 | 1 | 12 | | | | | | | |
| SAAR-PFALZ-KREIS | 2020 | 107 | 5,3 | 4 | 39 | 8 | | | 38 | 13 | | 3 | 2 | | | | | | |
| | Realschulen, sechsklassig | 211 | 8,5 | | 4 | 2 | | | 6 | 4 | | 1 | 1 | | | | | | |
| | Realschulen, vierklassig | 2231 | 5,6 | 4 | 43 | 10 | | | 44 | 17 | | 4 | 3 | | | | | | |
| KREIS ST. MENDEL | 552 | 1 | 0,2 | | | | | | 1 | | | | | | | | | | |
| | Realschulen, sechsklassig | 498 | 1,0 | | 3 | | | | | 1 | | 1 | | | | | | | |
| | Realschulen, vierklassig | 1050 | 0,6 | | 3 | | | | 1 | 1 | | 1 | | | | | | | |
| INSGESAMT Dagegen Vorjahr 1) | 13766 | 622 | 4,5 | 5 | 278 | 23 | 7 | 5 | 169 | 63 | 12 | 52 | 7 | 1 | | | | | |
| | 13166 | 588 | 4,5 | 4 | 264 | 17 | 12 | 4 | 152 | 34 | 12 | 62 | 6 | 1 | | | | | |

1) Vorläufiges Ergebnis.- 2) Darunter 16 Franzosen.- 3) Einschl. Staatenlose

3.4.2. Deutsche und ausländische Schüler an 4-klassigen Realschulen nach Kreisen, Schulstandorten und Staatsangehörigkeit

| Kreis / Schulstandort | Schüler insgesamt | darunter: ausländische Schüler | | | | | | | | | | | | | | |
|---------------------------|----------------------|--------------------------------|------|-------------------|---------|------------------|----------|---------|--------|--------------------|--------|-------|---------|------------|-----------------|----|
| | | zusammen | | Europa | | | | | | | Afrika | Asien | Amerika | Australien | ohne Angaben | |
| | | absolut | in % | Griechen- land | Italien | Jugos- lawien | Portugal | Spanien | Türkei | Sonstige Länder | | | | | | |
| REALSCHULEN, VIERKLASSIG | | | | | | | | | | | | | | | | |
| STADTVERBAND SAARBRÜCKEN | | | | | | | | | | | | | | | | |
| Sbr.-Dudweiler | aufgelöst | 10 | 6,4 | | 6 | | | | | | | | | | | |
| Kleinblittersdorf | 115 | 2 | 1,7 | | | 1 | | | | | | | | | 1 | |
| Quierschied | | | | | | | | | | | | | | | | |
| Riegelsberg | aufgelöst | 19 | 14,2 | | 2 | | | | | | | | | | | |
| Völklingen-Lucweiler | 134 | 31 | 7,6 | | 8 | 1 | | | | | | | | | 1 | |
| Z u s a m m e n | 406 | | | | | | | | | | | | | | | |
| KREIS MERZIG-WADERN | | | | | | | | | | | | | | | | |
| Losheim | 252 | 3 | 1,2 | | 3 | | | | | | | | | | | |
| Z u s a m m e n | 252 | 3 | 1,2 | | 3 | | | | | | | | | | | |
| KREIS NEUNKIRCHEN | | | | | | | | | | | | | | | | |
| Emelborn | 330 | 8 | 2,4 | | 4 | | | | | | | | | | 2 | |
| Neunkirchen-Niebelkirchen | 161 | 12 | 7,5 | | 8 | | | | | | | | | | 1 | |
| Öttweiler | 245 | 3 | 1,2 | | | | | | | | | | | | 1 | |
| Z u s a m m e n | 736 | 23 | 3,1 | | 12 | | | | | | | | | | 3 | |
| KREIS SAARLOUIS | | | | | | | | | | | | | | | | |
| Bous | 168 | 16 | 9,5 | | 6 | 1 | | | | | | | | | 3 | |
| Z u s a m m e n | 168 | 16 | 9,5 | | 6 | 1 | | | | | | | | | 3 | |
| SAAR-PFALZ-KREIS | | | | | | | | | | | | | | | | |
| Beibach | 181 | 16 | 8,8 | | 4 | 2 | | | | | | | | | 1 | |
| Gersheim | 30 | 2 | 6,7 | | | | | | | | | | | | 2 | |
| Z u s a m m e n | 211 | 18 | 8,5 | | 4 | 2 | | | | | | | | | 4 | |
| KREIS ST. WENDEL | | | | | | | | | | | | | | | | |
| Marpingen | 49 | 1 | 2,0 | | 1 | | | | | | | | | | | |
| Nothfelden-Türkischühle | 141 | 1 | 0,7 | | | | | | | | | | | | 1 | |
| Tholey-Theley | 308 | 3 | 1,0 | | 2 | | | | | | | | | | 1 | |
| Z u s a m m e n | 498 | 5 | 1,0 | | 3 | | | | | | | | | | 1 | |
| I N S G E S A M T | 2271 | 96 | 4,2 | | 36 | 4 | | | | | | | | | 35 | 11 |
| | | | | | | | | | | | | | | | 9 | 1 |

4.1. Gesamtschulen nach Schulstandorten, Schülern, Klassen und Schülern - Frequenz - Gruppen in der Sekundarstufe I und II

| Schulstandort | Schüler in der Sekundarstufe I | | | | | | | | | | Insgesamt | | Schüler je Klasse | | |
|--|--------------------------------|---------|---------|---------|---------|---------|---------|---------|---------|---------|-----------|----|-------------------------|------------------------------------|------|
| | 5 | | 6 | | 7 | | 8 | | 9 | | 10 | | | Schüler zusammen dar. weibl. | |
| | Schüler | Klassen | Schüler | Klassen | Schüler | Klassen | Schüler | Klassen | Schüler | Klassen | | | | | |
| | | | | | | | | | | | | | | | |
| Saarbrücken-Gesamtschule Bellevue | 106 | 4 | 103 | 4 | 113 | 4 | 105 | 4 | 95 | 4 | 40 | 2 | 269 | 22 | 25,3 |
| Saarbrücken-Integ.Gesamtschule Rastbachtal | 277 | 10 | 220 | 8 | 179 | 6 | 171 | 6 | 213 | 8 | 117 | 6 | 1177 | 44 | 26,8 |
| Sulzbach | 109 | 4 | 105 | 4 | 116 | 4 | 104 | 4 | 108 | 4 | | | 542 | 20 | 27,1 |
| Völklingen-Ludweiler | 81 | 3 | 100 | 4 | 79 | 3 | | | | | | | 260 | 10 | 26,0 |
| Mettlach-Orscholz | 112 | 4 | 79 | 3 | 76 | 3 | | | | | | | 267 | 10 | 26,7 |
| Dillingen | 162 | 6 | 167 | 6 | 157 | 6 | 152 | 6 | 153 | 6 | 85 | 4 | 876 | 34 | 25,3 |
| Neunkirchen | 159 | 6 | 161 | 6 | 150 | 6 | 136 | 6 | 156 | 6 | | | 762 | 30 | 25,4 |
| Schiffweiler | 81 | 3 | 78 | 3 | 70 | 3 | 65 | 3 | 80 | 3 | | | 374 | 15 | 24,9 |
| Wadgassen | 133 | 5 | 112 | 5 | 130 | 6 | 166 | 6 | 165 | 6 | | | 706 | 23 | 25,2 |
| Gersheim | 83 | 3 | 104 | 4 | 96 | 4 | 79 | 4 | 75 | 3 | | | 437 | 17 | 25,7 |
| Harpfingen | 107 | 4 | 114 | 4 | | | | | | | | | 221 | 8 | 27,6 |
| I N S G E S A M T | 1410 | 52 | 1343 | 51 | 1166 | 45 | 978 | 38 | 1045 | 40 | 242 | 12 | 6184 | 233 | 26,0 |
| Dagegen Vorjahr 112) | 1360 | 51 | 1190 | 45 | 986 | 38 | 1062 | 40 | 350 | 14 | 194 | 10 | 5142 | 198 | 26,0 |

| Schulstandort | Schüler der Oberstufe nach Klassen/Jahrgangsstufen | | | | | | | | | | | | | Insgesamt | |
|---|---|---------|-------------------|---------|-------------|-----------------|------------|----|---------|-------------|-----------------|------------|----|------------------------------------|------------------|
| | 11 | | | 12 | | | | 13 | | | | Zusammen | | durchschnittl. Frequenz in 12 + 13 | Insgesamt 5 - 13 |
| | Schüler | Klassen | Schüler je Klasse | Schüler | Grund-kurse | Leistungs-kurse | Schüler je | | Schüler | Grund-kurse | Leistungs-kurse | Schüler je | | | |
| | | | | | | | GK | LK | | | | GK | LK | | |
| | | | | | | | | | | | | | | Schüler | LK |
| Sbr..Gesamtschule Bellevue Sbr..Integ.Gesamtsch.Rastbachthal Sulzbach Völklingen-Ludweiler Mettlach-Orscholz Dillingen Neunkirchen Schiffweiler Wadgassen-Abteilung Dillerten Wadgassen-Abteilung Hostenbach Gersheim Marpingen I N S G E S A M T Dagegen Vorjahr 1121 | 26 < | | | | | | | | | | | | | | |

1) Vorläufiges Ergebnis. - 2) Vorjahresvergleich nur eingeschränkt möglich, da sich die Klassen noch im Aufbau befinden.

4.2. Gesamtschulen nach Schulstandorten, Schüler - Frequenz - Gruppen und Klassenstufen in der Sekundarstufe I

| Schulstandort | Schüler je Klasse in der Klassenstufe | | | | | | Schüler je Klasse Insgesamt |
|-----------------------------------|---------------------------------------|------|------|------|------|------|--------------------------------|
| | 5 | 6 | 7 | 8 | 9 | 10 | |
| Sbr.-Gesamtschule Bellevue | 26,5 | 25,8 | 28,3 | 26,3 | 23,8 | 20,0 | 25,5 |
| Sbr.-Integ.Gesamtsch. Rastbachtal | 27,7 | 27,5 | 29,3 | 28,5 | 26,6 | 19,5 | 26,8 |
| Sulzbach | 27,3 | 26,3 | 29,0 | 26,0 | 27,0 | | 27,1 |
| Völklingen-Ludweiler | 27,0 | 25,0 | 26,3 | | | | 26,0 |
| Mettlach-Orscholz | 28,0 | 26,3 | 25,3 | | | | 26,7 |
| Dillingen | 27,0 | 27,8 | 26,2 | 25,3 | 25,5 | 21,3 | 25,3 |
| Neunkirchen | 26,5 | 26,8 | 25,0 | 22,7 | 26,0 | | 25,4 |
| Schiffweiler | 27,0 | 26,0 | 23,3 | 21,7 | 26,7 | | 24,9 |
| Wadgassen | 26,6 | 22,4 | 21,7 | 27,7 | 27,5 | | 25,2 |
| Gersheim | 27,7 | 26,0 | 24,0 | 26,3 | 25,0 | | 25,7 |
| Marpingen | 26,8 | 28,5 | | | | | 27,6 |
| I N S G E S A M T | 27,1 | 26,3 | 25,9 | 25,7 | 26,1 | 20,2 | 26,0 |
| Deegen Vorjahr I) | 26,4 | 26,4 | 25,9 | 26,6 | 25,0 | 19,4 | 26,5 |

1) Vorläufiges Ergebnis.

4.3. Gesamtschulen nach Klassen - Frequenz - Gruppen ab dem Schuljahr 1987/88

| S c h u l j a h r | Klassen I) | davon mit einer Schülerzahl | | | | | | | |
|--------------------|------------|-----------------------------|---------|---------|---------|---------|---------|---------|-------------|
| | | bis 20 | 21 - 25 | 26 - 30 | 31 - 35 | 36 - 40 | 41 - 45 | 46 - 50 | 51 und mehr |
| A. Absolute Zahlen | | | | | | | | | |
| 1987/88 | 126 | 15 | 22 | 89 | | | | | |
| 1988/89 | 159 | 15 | 41 | 103 | | | | | |
| 1989/90 | 198 | 14 | 56 | 128 | | | | | |
| 1990/91 | 238 | 11 | 68 | 159 | | | | | |
| B. in % | | | | | | | | | |
| 1987/88 | 100 | 11,9 | 17,5 | 70,6 | | | | | |
| 1988/89 | 100 | 9,4 | 25,8 | 64,3 | | | | | |
| 1989/90 | 100 | 7,1 | 28,3 | 64,6 | | | | | |
| 1990/91 | 100 | 4,6 | 28,6 | 66,8 | | | | | |

1 Klassen der Sekundarstufe I.

4.4. Deutsche und ausländische Schüler an Gesamtschulen nach Staatsangehörigkeit:

| S c h u l s t a n d o r t | Schüler insgesamt | darunter: ausländische Schüler | | | | | | | | | | | | Amerika | Asien | Afrika | Australien | ohne Angaben ³⁾ | |
|-------------------------------------|-------------------|--------------------------------|------|--------------|---------|-------------|----------|---------|--------|--------------------|--------------------|--|----|---------|-------|--------|------------|----------------------------|--|
| | | zusammen | | Europa | | | | | | | Sonstige Länder 2) | | | | | | | | |
| | | absolut | in % | Griechenland | Italien | Jugoslawien | Portugal | Spanien | Türkei | Sonstige Länder 2) | | | | | | | | | |
| | | | | | | | | | | | | | | | | | | | |
| Sbr., Gesamtschule Bellevue | 562 | 62 | 11,0 | 1 | 23 | | | | | | | | 29 | 5 | 1 | 3 | | | |
| Sbr., Integ. Gesamtsch. Rastbachtal | 1245 | 126 | 10,1 | | 71 | 2 | | 1 | 11 | 16 | | | | | 4 | 21 | | | |
| Sulzbach | 542 | 17 | 3,1 | | 12 | | | | 2 | 1 | | | | | | 2 | | | |
| Völklingen-Ludweiler | 260 | 31 | 11,9 | 1 | 5 | | | | 25 | | | | | | | | | | |
| Wettlach-Orscholz | 267 | 15 | 5,5 | | 3 | | | | 8 | 4 | | | | | | | | | |
| Dillingen | 876 | 65 | 7,4 | | 36 | 5 | | | 13 | 7 | | | | | 1 | 3 | | | |
| Neunkirchen | 762 | 33 | 4,3 | | 19 | 5 | | | 1 | 7 | | | | | | | | | |
| Schiffweiler | 374 | 18 | 4,8 | | 3 | | | | 15 | | | | | | | | | | |
| Madgassen | 706 | 59 | 8,4 | | 19 | | | | 27 | | | | | | 3 | 9 | | 1 | |
| Gersheim | 437 | 13 | 3,0 | | 9 | | | | 3 | 1 | | | | | | | | | |
| Mandringen | 221 | 7 | 3,2 | | 3 | | | | 3 | 1 | | | | | | | | | |
| I N S G E S A M T | 6252 | 446 | 7,1 | 2 | 203 | 12 | | 1 | 137 | 42 | | | 1 | 38 | 9 | 1 | | 1 | |
| Dagegen Vorjahr 1) | 5196 | 392 | 7,5 | 1 | 179 | 12 | 1 | 1 | 125 | 30 | | | 2 | 33 | 7 | | | 1 | |

1) Vorläufiges Ergebnis. - 2) darunter 19 Franzosen. - 3) Einschl. Staatenlose

5.1.1.1. Gymnasien nach Schulstandorten, Schülern, Klassen und Schüler - Frequenz - Gruppen in der Sekundarstufe I

| Schule | Schüler in der Sekundarstufe I | | | | | | | | | | | | Insgesamt | | Schüler je Klasse | |
|---------------------------------------|--------------------------------|---------|---------|---------|---------|---------|---------|---------|---------|---------|------|-----|------------------|---------|-------------------|------|
| | 5 | | 6 | | 7 | | 8 | | 9 | | 10 | | Schüler zusammen | Klassen | | |
| | Schüler | Klassen | Schüler | Klassen | Schüler | Klassen | Schüler | Klassen | Schüler | Klassen | | | | | | |
| | | | | | | | | | | | | | | | | |
| Sbr., Staatl. Ludwigsgymnasium | 41 | 2 | 46 | 2 | 36 | 2 | 46 | 2 | 41 | 2 | 47 | 2 | 257 | 111 | 12 | 21.4 |
| Sbr., Staatl. Otto-Hahn-Gymnasium | 118 | 4 | 110 | 4 | 68 | 3 | 78 | 3 | 71 | 3 | 44 | 2 | 489 | 165 | 19 | 25.7 |
| Sbr., Staatl. Gymnasium am Schloß | 115 | 4 | 111 | 4 | 92 | 4 | 69 | 3 | 53 | 2 | 54 | 2 | 494 | 203 | 19 | 26.0 |
| Sbr., Staatl. Gymn. am Rotenbühl | 92 | 4 | 91 | 4 | 83 | 3 | 99 | 4 | 87 | 4 | 77 | 4 | 529 | 311 | 23 | 23.0 |
| Sbr., Deutsch-Franz. Gymnasium I) | 68 | 3 | 47 | 2 | 55 | 2 | 48 | 2 | 42 | 2 | 47 | 2 | 307 | 182 | 13 | 23.6 |
| Oberstufengymnasium | | | | | | | | | | | | | | | | |
| Oberstufengymnasium | 143 | 5 | 131 | 5 | 153 | 6 | 155 | 6 | 136 | 6 | 103 | 5 | 821 | 626 | 33 | 24.9 |
| Sbr., Marienschule | 114 | 4 | 89 | 3 | 81 | 3 | 78 | 3 | 80 | 3 | 68 | 3 | 510 | 213 | 19 | 26.8 |
| Sbr., Willi-Gräf-Gymnas. (privat) | 94 | 4 | 82 | 3 | 82 | 3 | 69 | 3 | 71 | 3 | 75 | 3 | 473 | 224 | 19 | 24.9 |
| Sulzbach, Staatl. Gymnasium | 74 | 3 | 99 | 4 | 55 | 2 | 49 | 2 | 44 | 2 | 43 | 2 | 364 | 261 | 15 | 24.3 |
| Völkli., Staatl. M. L. Kaschnitz-Gym. | 118 | 5 | 130 | 5 | 116 | 5 | 80 | 3 | 70 | 3 | 61 | 3 | 575 | 231 | 24 | 24.0 |
| Völklingen, Staatl. Realgymnasium | 61 | 3 | 60 | 3 | 75 | 3 | 52 | 2 | 57 | 2 | 52 | 2 | 357 | 185 | 15 | 23.8 |
| Völklingen, Staatl. Warndtgyrnas. | | | | | | | | | | | | | | | | |
| Oberstufengymnasium | 87 | 3 | 79 | 3 | 91 | 3 | 90 | 3 | 78 | 3 | 86 | 4 | 511 | 312 | 19 | 26.9 |
| Merzig, Staatl. Peter-Must-Gymn. | 109 | 4 | 101 | 4 | 99 | 4 | 64 | 3 | 43 | 2 | 33 | 2 | 449 | 200 | 19 | 23.6 |
| Merzig, Staatl. Gym. Am Stefansberg | 130 | 5 | 132 | 5 | 101 | 4 | 77 | 3 | 92 | 4 | 73 | 3 | 605 | 294 | 24 | 25.2 |
| Wadern, Staatl. Hochwaldgymnasium | 177 | 6 | 184 | 7 | 151 | 5 | 135 | 6 | 108 | 4 | 78 | 4 | 833 | 465 | 32 | 26.0 |
| Illingen, Staatl. Illtal-Gymnasium | 120 | 4 | 112 | 4 | 84 | 3 | 98 | 4 | 120 | 5 | 66 | 3 | 600 | 329 | 23 | 26.1 |
| Neunkirchen, Staatl. Gym. A. Steinw. | 107 | 4 | 87 | 3 | 105 | 4 | 82 | 3 | 60 | 3 | 69 | 3 | 510 | 229 | 20 | 25.5 |
| Neunkirchen, Staatl. Gym. A. Krebsb. | 140 | 5 | 106 | 4 | 94 | 4 | 88 | 4 | 101 | 5 | 88 | 4 | 617 | 306 | 26 | 23.7 |
| Ottweiler, Staatl. Gymnasium | | | | | | | | | | | | | | | | |
| Dillingen, Techn. Wissensch. Gymn. | 138 | 5 | 121 | 5 | 134 | 5 | 120 | 5 | 118 | 6 | 112 | 5 | 743 | 383 | 31 | 24.0 |
| Dillingen, Staatl. Gymnasium | 99 | 4 | 88 | 3 | 68 | 3 | 65 | 3 | 64 | 3 | 58 | 3 | 442 | 279 | 19 | 23.3 |
| Lebach, Staatl. Realgymnasium | 132 | 5 | 106 | 4 | 93 | 4 | 83 | 4 | 79 | 3 | 60 | 3 | 553 | 186 | 23 | 24.0 |
| Lebach, Staatl. Joh.-Keppler-Gymn. | 141 | 5 | 146 | 5 | 126 | 5 | 99 | 4 | 121 | 5 | 106 | 5 | 739 | 511 | 29 | 25.5 |
| Saarlouis, Staatl. R.-Schul.-Gymn. | 89 | 3 | 97 | 4 | 60 | 2 | 91 | 4 | 76 | 3 | 90 | 4 | 503 | 236 | 20 | 25.2 |
| Saarlouis, Staatl. Gym. Am Stadtg. | 171 | 6 | 133 | 5 | 138 | 5 | 108 | 4 | 101 | 4 | 57 | 3 | 708 | 197 | 27 | 26.2 |
| Saarlouis, Staatl. Max-Planck-Gym. | 127 | 5 | 100 | 4 | 102 | 4 | 76 | 3 | 70 | 3 | 68 | 3 | 543 | 290 | 22 | 24.7 |
| Blieskastel, Staatl. V. d. Ley.-Gymn. | 123 | 5 | 105 | 4 | 111 | 4 | 61 | 3 | 58 | 3 | 76 | 4 | 534 | 288 | 23 | 23.2 |
| Homburg, Staatl. Männlich-Gymn. | 86 | 3 | 92 | 4 | 53 | 2 | 91 | 4 | 60 | 3 | 52 | 3 | 434 | 199 | 19 | 22.8 |
| Homburg, Staatl. Saarfaiz-Gymn. | 144 | 5 | 121 | 4 | 135 | 5 | 136 | 5 | 121 | 5 | 105 | 4 | 762 | 376 | 23 | 27.2 |
| Homburg, Gymn. Johanneum (priv.) | 84 | 3 | 86 | 3 | 82 | 3 | 63 | 3 | 61 | 3 | 43 | 2 | 419 | 161 | 17 | 24.6 |
| St. Ingbert, Staatl. Leibniz-Gymn. | 114 | 4 | 96 | 3 | 85 | 3 | 98 | 4 | 93 | 4 | 80 | 4 | 566 | 311 | 22 | 25.7 |
| St. Ingbert, Alb. Magn.-Gym. (priv.) | 37 | 2 | 64 | 3 | 58 | 3 | 40 | 2 | 56 | 3 | 46 | 2 | 301 | 174 | 15 | 20.1 |
| St. Wendel, Staatl. Gymn. Wendalinum | 134 | 5 | 122 | 5 | 76 | 3 | 53 | 2 | 60 | 3 | 39 | 2 | 484 | 284 | 23 | 24.2 |
| St. Wendel, Staatl. Cusanus-Gymn. | 93 | 3 | 113 | 4 | 109 | 4 | 113 | 4 | 81 | 4 | 88 | 4 | 597 | 252 | 23 | 26.0 |
| St. Wendel, Arnold-J.-Gym. (priv.) | 3620 | 135 | 3387 | 129 | 3051 | 118 | 2754 | 113 | 2573 | 113 | 2244 | 104 | 17629 | 8974 | 712 | 24.8 |
| Z u s a m m e n | | | | | | | | | | | | | | | | |
| Sbr., Abendgymnasium | | | | | | | | | | | | | | | | |
| Dillingen, Abendgymnasium | | | | | | | | | | | | | | | | |
| Z u s a m m e n | | | | | | | | | | | | | | | | |
| I N S G E S A M T | 3620 | 135 | 3387 | 129 | 3051 | 118 | 2754 | 113 | 2573 | 113 | 2322 | 108 | 17707 | 9009 | 716 | 24.7 |
| Dagegen Vorjahr 3) | 3400 | 129 | 3071 | 118 | 2896 | 115 | 2750 | 118 | 2421 | 110 | 2293 | 114 | 16831 | 8510 | 704 | 23.9 |

1) Hinzu kommen 322 (180 weibliche) Schüler des französischsprachigen Zweiges.-2) Schüler im Vorkurs.-3) Vorläufiges Ergebnis

| Schüler der Oberstufe nach Klassen/Jahrgangsstufen | | | | | | | | | | durchschnittl. Frequenz | | Insgesamt | | | | | | |
|--|---------|-------------------|---------|------------|-----------------|-----------------|------------|-----|---------|-------------------------|-----------------|-----------|------------|------|---------|-------------|---------|-------------|
| 11 | | | | 12 | | | | 13 | | Zusammen | | in 11-13 | | | | | | |
| Schüler | Klassen | Schüler je Klasse | Schüler | Grundkurse | Leistungs-kurse | | Schüler je | | Schüler | Grundkurse | Leistungs-kurse | | Schüler je | | Schüler | dar. weibl. | Schüler | dar. weibl. |
| | | | | | Grundkurse | Leistungs-kurse | 6K | LK | | | 6K | LK | 6K | LK | | | | |
| Sbr., Staatl. Ludwigs-gymnasium | 2 | 15,5 | 25 | 16 | 7 | 14,1 | 16,6 | 37 | 20 | 9 | 11,9 | 13,4 | 43 | 13,5 | 350 | 154 | | |
| Sbr., Staatl. Otto-Hahn-Gymnasium | 3 | 18,0 | 41 | 17 | 8 | 16,7 | 14,1 | 65 | 27 | 12 | 14,6 | 15,3 | 52 | 15,2 | 649 | 217 | | |
| Sbr., Staatl. Gymnasium am Schloß | 7 | 19,0 | 59 | 23 | 10 | 17,2 | 15,9 | 61 | 25 | 14 | 14,8 | 13,6 | 84 | 15,5 | 671 | 237 | | |
| Sbr., Staatl. Gymn. am Rotenbühl | 4 | 18,0 | 83 | 31 | 17 | 17,8 | 15,2 | 101 | 39 | 19 | 15,3 | 15,4 | 160 | 16,0 | 745 | 255 | | |
| Sbr., Deutsch-Franz.-Gymnasium 3) | 38 | 2 | 19,0 | 32 | 16 | 19,4 | 19,0 | 34 | 41 | 17 | 14,6 | 14,1 | 62 | 15,7 | 411 | 244 | | |
| Sbr., Staatl. Mirt.-Wissensch.-Gymn. | 75 | 4 | 18,3 | 98 | 36 | 16 | 15,8 | 118 | 47 | 19 | 16,1 | 18,6 | 123 | 16,6 | 553 | 183 | | |
| Sbr., Wirtschaftsgymnasium | 125 | 5 | 25,0 | 95 | 44 | 16 | 17,8 | 118 | 47 | 19 | 16,1 | 18,6 | 123 | 16,6 | 553 | 183 | | |
| Sbr., Marienschule | 107 | 5 | 21,4 | 84 | 28 | 12 | 18,8 | 56 | 24 | 11 | 14,5 | 14,6 | 204 | 16,7 | 338 | 137 | | |
| Sbr., Willi-Graf-Gymnas. (privat) | 77 | 4 | 19,3 | 70 | 26 | 14 | 17,2 | 65 | 24 | 15 | 15,2 | 13,0 | 62 | 15,5 | 1079 | 370 | | |
| Sulzbach, Staatl. Gymnasium | 48 | 2 | 24,0 | 46 | 17 | 10 | 17,1 | 41 | 16 | 10 | 15,0 | 12,0 | 34 | 14,7 | 508 | 175 | | |
| Völkli, Staatl. M.L. Kaschitz-Gym. | 36 | 3 | 13,7 | 38 | 17 | 8 | 16,2 | 59 | 22 | 10 | 16,1 | 16,8 | 116 | 16,2 | 517 | 177 | | |
| Völklingen, Staatl. Realgymnasium | 56 | 3 | 18,7 | 63 | 24 | 11 | 18,4 | 69 | 27 | 14 | 14,1 | 14,8 | 59 | 16,0 | 763 | 290 | | |
| Völklingen, Staatl. Harndt-Gymnas. | 53 | 3 | 17,7 | 46 | 18 | 8 | 16,8 | 28 | 13 | 5 | 13,3 | 15,8 | 127 | 15,6 | 484 | 167 | | |
| Völkli, Techn.-Wissensch. Gymn. | 35 | 2 | | | | | | | | | | | 8 | | 35 | 8 | | |
| Merzig, Staatl. Peter-Must-Gymn. | 94 | 4 | 23,5 | 85 | 28 | 14 | 19,6 | 86 | 32 | 15 | 16,4 | 17,6 | 143 | 17,9 | 778 | 255 | | |
| Merzig, Staatl. Gym. Am Stefansberg | 41 | 2 | 20,5 | 40 | 15 | 7 | 19,0 | 33 | 13 | 4 | 15,3 | 20,5 | 114 | 14,2 | 513 | 114 | | |
| Wadern, Staatl. Hochwaldgymnasium | 43 | 3 | 14,3 | 51 | 21 | 11 | 17,0 | 65 | 25 | 14 | 16,6 | 13,9 | 88 | 15,5 | 764 | 262 | | |
| Illingen, Staatl. Illtal-Gymnasium | 81 | 4 | 20,3 | 101 | 38 | 18 | 17,5 | 94 | 39 | 15 | 16,3 | 16,3 | 123 | 16,1 | 1109 | 356 | | |
| Neunkirchen, Staatl. Gym. A. Steinv. | 84 | 4 | 21,0 | 70 | 26 | 14 | 16,1 | 82 | 28 | 17 | 16,1 | 13,4 | 135 | 15,2 | 836 | 264 | | |
| Neunkirchen, Staatl. Gym. A. Krebsb. | 64 | 3 | 21,3 | 87 | 36 | 14 | 16,7 | 95 | 36 | 15 | 16,3 | 17,8 | 86 | 16,7 | 756 | 215 | | |
| Ottweiler, Staatl. Gymnasium | 69 | 4 | 17,3 | 47 | 21 | 10 | 16,0 | 79 | 29 | 15 | 14,1 | 15,8 | 195 | 15,2 | 812 | 260 | | |
| Ollingen, Techn. Wissensch. Gymn. | 36 | 2 | 18,0 | 50 | 31 | 8 | 15,5 | 41 | 26 | 7 | 13,7 | 17,1 | 38 | 15,3 | 127 | 38 | | |
| Ollingen, Staatl. Gymnasium | 71 | 3 | 21,0 | 69 | 26 | 13 | 18,2 | 86 | 30 | 15 | 19,1 | 17,2 | 105 | 16,0 | | | | |

[illegible]

5.2. Gymnasien 1) nach Kreisen, Schüler - Frequenz - Gruppen und Klassenstufen in der Sekundarstufe I

| K r e i s | Schüler je Klasse in der Klassenstufe | | | | | | Schüler je Klasse I n s g e s a m t |
|--------------------------|---------------------------------------|------|------|------|------|------|--|
| | 5 | 6 | 7 | 8 | 9 | 10 | |
| Stadtverband Saarbrücken | 26 | 25,5 | 24,9 | 24,9 | 23,5 | 22,4 | 24,6 |
| Kreis Merzig-Wadern | 27,2 | 26 | 26,5 | 25,7 | 23,7 | 21,3 | 25,2 |
| Kreis Neunkirchen | 28,6 | 27,2 | 27,1 | 23,7 | 22,9 | 21,5 | 25,3 |
| Kreis Saarlouis | 27,5 | 26,6 | 25,8 | 23,6 | 23,3 | 21,0 | 24,8 |
| Saar-Pfalz-Kreis | 27,1 | 27,3 | 27 | 23,9 | 22,0 | 21,2 | 24,9 |
| Kreis St. Wendel | 26,4 | 24,9 | 24,3 | 25,8 | 19,7 | 21,6 | 23,8 |
| I N S G E S A M T | 27,0 | 26,3 | 25,9 | 24,4 | 22,8 | 21,6 | 24,8 |
| Dagegen Vorjahr 2) | 26,4 | 26,0 | 25,2 | 23,3 | 22,0 | 19,9 | 23,8 |

1) Ohne Abgymnasien. - 2) Vorläufiges Ergebnis.

5.2.1. Gymnasien nach Schulstandorten, Schüler - Frequenz - Gruppen und Klassenstufen in der Sekundarstufe I

| Schulstandort | Schüler | | | | | | Schüler Klasse Insges. |
|--------------------------------------|---------|------|------|------|------|------|------------------------------|
| | 5 | 6 | 7 | 8 | 9 | 10 | |
| Sbr., Staatl. Ludwigs-Gymnasium | 20,5 | 23,0 | 18,0 | 23,0 | 20,5 | 23,5 | 21,4 |
| Sbr., Staatl. Otto-Rahn-Gymnasium | 29,5 | 27,5 | 22,7 | 26,0 | 23,7 | 22,0 | 25,7 |
| Sbr., Staatl. Gymnasium am Schloß | 23,8 | 27,8 | 23,0 | 23,0 | 26,5 | 27,0 | 26,0 |
| Sbr., Staatl. Gymn. am Rotenbühl | 23,0 | 22,8 | 27,7 | 24,8 | 21,8 | 19,3 | 23,0 |
| Sbr., Deutsch-Franz.-Gymnasium | 34,0 | 23,5 | 27,5 | 24,0 | 21,0 | 23,5 | 25,6 |
| Sbr., Marienschule | 28,6 | 26,2 | 25,5 | 25,8 | 22,7 | 20,6 | 24,9 |
| Sbr., Willi-Grat-Gymnas. (privat) | 28,5 | 29,7 | 27,0 | 26,0 | 26,7 | 22,7 | 26,8 |
| Sulzbach, Staatl. Gymnasium | 23,5 | 27,3 | 27,3 | 23,0 | 23,7 | 25,0 | 24,9 |
| Volkl., Staatl. M.L. Kaschnitz-Gym. | 24,7 | 24,8 | 27,5 | 24,5 | 22,0 | 21,5 | 24,3 |
| Völklingen, Staatl. Realgymnasium | 23,6 | 26,0 | 23,2 | 26,7 | 23,3 | 23,3 | 21,0 |
| Völklingen, Staatl. Hardtgymnas. | 20,3 | 20,0 | 25,0 | 26,0 | 23,5 | 26,0 | 23,3 |
| Merzig, Staatl. Peter-Must-Gymn. | 29,0 | 26,3 | 30,3 | 30,0 | 21,5 | 21,5 | 26,9 |
| Merzig, Staatl. Gym. Am Stefansberg | 27,3 | 25,3 | 24,8 | 21,3 | 21,5 | 16,5 | 23,6 |
| Maderm, Staatl. Hochwaldgymnasium | 26,0 | 26,4 | 25,3 | 25,7 | 23,0 | 24,3 | 25,2 |
| Illingen, Staatl. Illtal-Gymnasium | 29,5 | 26,3 | 30,2 | 22,5 | 27,0 | 19,5 | 26,0 |
| Neunkirchen, Staatl. Gym. A. Steinw. | 30,0 | 28,0 | 28,0 | 24,5 | 24,0 | 22,0 | 26,1 |
| Neunkirchen, Staatl. Gym. A. Krebsb. | 26,8 | 29,0 | 26,3 | 27,3 | 20,0 | 23,0 | 25,5 |
| Ottweiler, Staatl. Gymnasium | 28,0 | 26,5 | 23,5 | 22,0 | 20,2 | 22,0 | 22,7 |
| Dillingen, Staatl. Gymnasium | 27,6 | 24,2 | 26,8 | 24,0 | 19,7 | 22,4 | 24,0 |
| Lebach, Staatl. Realgymnasium | 24,8 | 29,3 | 22,7 | 21,7 | 21,3 | 19,3 | 21,3 |
| Lebach, Staatl. Joh.-Kepler-Gymn. | 26,4 | 26,5 | 21,3 | 20,8 | 26,3 | 20,0 | 24,0 |
| Saarlouis, Staatl. R.-Schum.-Gymn. | 28,2 | 29,2 | 25,2 | 24,8 | 24,2 | 21,2 | 23,5 |
| Saarlouis, Staatl. Gym. Am Stadth. | 29,7 | 24,3 | 30,0 | 22,8 | 25,3 | 22,5 | 25,2 |
| Saarlouis, Staatl. Max-Planck-Gym. | 28,5 | 26,6 | 27,6 | 27,0 | 25,3 | 19,0 | 26,2 |
| Blieskastel, Staatl. V.d.Ley.-Gym. | 25,4 | 25,0 | 25,5 | 25,3 | 23,3 | 22,7 | 24,7 |
| Homburg, Staatl. V.d.Ley.-Gym. | 24,6 | 26,3 | 27,8 | 20,3 | 19,3 | 19,0 | 23,2 |
| Homburg, Staatl. Saarpfalz-Gymn. | 28,7 | 23,0 | 26,5 | 22,8 | 20,0 | 17,3 | 22,8 |
| Homburg, Gym. Johanneum (priv.) | 28,8 | 30,3 | 27,0 | 27,2 | 24,2 | 26,3 | 27,2 |
| St. Ingbert, Staatl. Leibniz-Gymn. | 28,0 | 28,7 | 27,3 | 21,0 | 20,3 | 21,5 | 24,6 |
| St. Ingbert, Alb. Magn.-Gym. (priv.) | 28,5 | 32,0 | 28,3 | 24,5 | 23,3 | 20,0 | 25,7 |
| St. Wendel, Staatl. Gymn. Mendelinum | 18,5 | 21,3 | 19,3 | 20,0 | 18,7 | 23,0 | 20,1 |
| St. Wendel, Staatl. Cusanus-Gymn. | 26,8 | 24,4 | 25,3 | 26,5 | 20,0 | 19,5 | 24,2 |
| St. Wendel, Arnold-J.-Gym. (priv.) | 31,0 | 28,3 | 27,3 | 28,3 | 20,3 | 22,0 | 26,0 |
| Zusammen | 27,0 | 26,3 | 25,9 | 24,4 | 22,8 | 21,6 | 24,8 |
| Sbr., Abendgymnasium | | | | | | 19,0 | 19,0 |
| Dillingen, Abendgymnasium | | | | | | 21,0 | 21,0 |
| Zusammen | | | | | | | 19,5 |
| INSGESAMT | 27,0 | 26,3 | 25,9 | 24,4 | 22,8 | 21,5 | 24,8 |
| Dagegen Vorjahr 1) | 26,4 | 26,0 | 25,2 | 23,3 | 22,0 | 20,1 | 23,9 |

1) Vorläufiges Ergebnis.

5.3. Gymnasien 1) nach Klassen - Frequenz - Gruppen ab dem Schuljahr 1975/76

| S c h u l j a h r | Klassen 2) | davon mit einer Schülerzahl | | | | | | | |
|-------------------|------------|-----------------------------|---------|---------|---------|---------|---------|---------|-------------|
| | | bis 20 | 21 - 25 | 26 - 30 | 31 - 35 | 36 - 40 | 41 - 45 | 46 - 50 | 51 und mehr |
| | | A. Absolute Zahlen | | | | | | | |
| 1975/76 | 1274 | 248 | 236 | 217 | 250 | 251 | 68 | 4 | |
| 1976/77 | 1301 | 269 | 261 | 227 | 271 | 231 | 39 | 3 | |
| 1977/78 | 1005 | 83 | 178 | 249 | 290 | 178 | 27 | | |
| 1978/79 | 1009 | 93 | 194 | 284 | 273 | 145 | 20 | | |
| 1979/80 | 1006 | 100 | 213 | 329 | 248 | 109 | 9 | | |
| 1980/81 | 1001 | 112 | 245 | 347 | 240 | 55 | 2 | | |
| 1981/82 | 970 | 118 | 283 | 315 | 199 | 55 | | | |
| 1982/83 | 965 | 189 | 291 | 301 | 155 | 29 | | | |
| 1983/84 | 781 | 141 | 265 | 267 | 97 | 11 | | | |
| 1984/85 | 746 | 170 | 278 | 228 | 66 | 6 | | | |
| 1985/86 | 741 | 227 | 261 | 214 | 37 | 2 | | | |
| 1986/87 | 722 | 221 | 288 | 191 | 22 | | | | |
| 1987/88 | 708 | 222 | 285 | 179 | 22 | | | | |
| 1988/89 | 705 | 220 | 268 | 196 | 21 | | | | |
| 1989/90 | 699 | 155 | 270 | 250 | 24 | | | | |
| 1990/91 | 712 | 115 | 277 | 281 | 39 | | | | |
| B. in % | | | | | | | | | |
| 1975/76 | 100 | 19,5 | 18,5 | 17,0 | 19,6 | 19,7 | 5,3 | 0,3 | |
| 1976/77 | 100 | 20,7 | 20,1 | 17,4 | 20,2 | 17,8 | 3,0 | 0,2 | |
| 1977/78 | 100 | 8,3 | 17,7 | 24,8 | 28,9 | 17,7 | 2,7 | | |
| 1978/79 | 100 | 9,2 | 19,2 | 28,1 | 27,1 | 14,4 | 2,0 | | |
| 1979/80 | 100 | 9,9 | 21,1 | 32,6 | 24,6 | 10,8 | 0,9 | | |
| 1980/81 | 100 | 11,2 | 24,5 | 34,7 | 24,0 | 5,5 | 0,2 | | |
| 1981/82 | 100 | 12,2 | 29,2 | 32,5 | 20,5 | 5,7 | | | |
| 1982/83 | 100 | 19,6 | 30,2 | 31,2 | 16,1 | 3,0 | | | |
| 1983/84 | 100 | 18,1 | 33,9 | 34,2 | 12,4 | 1,4 | | | |
| 1984/85 | 100 | 22,7 | 37,2 | 30,5 | 8,8 | 0,8 | | | |
| 1985/86 | 100 | 30,6 | 35,2 | 28,9 | 5,0 | | | | |
| 1986/87 | 100 | 30,6 | 39,9 | 26,5 | 3,0 | 0,3 | | | |
| 1987/88 | 100 | 31,4 | 40,3 | 25,3 | 3,1 | | | | |
| 1988/89 | 100 | 31,2 | 38,0 | 27,6 | 3,0 | | | | |
| 1989/90 | 100 | 22,2 | 38,6 | 35,6 | 3,4 | | | | |
| 1990/91 | 100 | 16,2 | 38,9 | 39,5 | 5,5 | | | | |

1) Ohne Abendgymnasien. 2) Ab 1977/76 nur Klassen der Sekundarstufe I wegen Kurssystem in der Sekundarstufe II.

5.4. Deutsche und ausländische Schüler an Gymnasien 3) nach Kreisen und Staatsangehörigkeit

| K r e i s | Schüler insgesamt | darunter: ausländische Schüler | | | | | | | | | | | | | ohne Angaben 2) | |
|--------------------------|-------------------|--------------------------------|------|---------------|---------|--------------|----------|---------|--------|-----|----|---------|-------|--------|-----------------|--------------------|
| | | zusammen | | Europa | | | | | | | | Amerika | Asien | Afrika | | Sonstige Länder 1) |
| | | absolut | in % | Griechen-land | Italien | Jugos-lawien | Portugal | Spanien | Türkei | | | | | | | |
| | | | | | | | | | | | | | | | | |
| Stadtverband Saarbrücken | 7658 | 309 | 4,0 | 4 | 86 | 12 | | 1 | 59 | 75 | 5 | 52 | 14 | | | 1 |
| Kreis Merzig-Wadern | 2105 | 18 | 0,9 | | 6 | 1 | | 1 | 7 | 3 | | | | | | |
| Kreis Neunkirchen | 3513 | 59 | 1,7 | 5 | 13 | 7 | | | 8 | 11 | 1 | 12 | 2 | | | |
| Kreis Saarlouis | 5120 | 117 | 2,3 | | 34 | 5 | 1 | | 15 | 26 | 3 | 29 | 4 | | | |
| Saar-Pfalz-Kreis | 4333 | 87 | 2,0 | 6 | 15 | 8 | | | 10 | 28 | 4 | 14 | 2 | | | |
| Kreis St. Wendel | 1832 | 23 | 1,3 | 2 | 3 | 1 | | | | 5 | | 12 | | | | |
| I N S G E S A M T | 24561 | 613 | 2,5 | 17 | 157 | 34 | 1 | 2 | 99 | 148 | 13 | 119 | 22 | | 0 | 1 |
| Dagegen Vorjahr 4) | 24938 | 579 | 2,3 | 16 | 152 | 34 | 1 | 2 | 93 | 131 | 16 | 116 | 17 | | | 1 |

1) Darunter 63 Franzosen. 2) Einschl. Staatenlose. - 3) Ohne Abendgymnasien. - 4) Vorläufiges Ergebnis.

5.4.1. Deutsche und ausländische Schüler an Gymnasien nach Schulstandorten und Staatsangehörigkeit

| S c h u l e | Schüler insgesamt | darunter: ausländische Schüler | | | | | | | | | | | | | Amerika | Asien | Afrika | ohne Angaben 2) |
|---------------------------------------|----------------------|--------------------------------|------|-------------------|---------|------------------|----------|---------|--------|------------------------|----|------------------------|-----|----|---------|-------|--------|--------------------|
| | | zusammen | | Europa | | | | | | | | Sons-tige Länder 1) | | | | | | |
| | | absolut | in % | Griechen- land | Italien | Jugos- lawien | Portugal | Spanien | Türkei | Sons-tige Länder 1) | | | | | | | | |
| | | | | | | | | | | | | | | | | | | |
| Sbr., Staatl. Ludwigs-gymnasium | 350 | 6 | 1,7 | | 8 | 1 | | | 1 | 1 | 2 | 1 | 10 | | | | | |
| Sbr., Staatl. Otto-Hahn-Gymnasium | 649 | 32 | 4,9 | | 3 | | | | 6 | 4 | | 2 | 8 | | | | | |
| Sbr., Staatl. Gymnasium am Schloß | 671 | 28 | 4,2 | | | | | | 10 | | | 1 | 6 | | | | | |
| Sbr., Staatl. Gymn. am Rotenbühl | 785 | 39 | 5,0 | 3 | 9 | 2 | | | 3 | 13 | 1 | 2 | 6 | | | | | |
| Sbr., Deutsch-Franz. Gymnasium | 411 | 40 | 9,7 | | 4 | 4 | | | 2 | 18 | | 6 | 6 | | | | | |
| Sbr., Staatl. Wirt.-wissensch. Gymn. | 255 | 13 | 5,1 | | 7 | | | | 1 | 3 | | 1 | 1 | | | | 1 | |
| Sbr., Wirtschafts-gymnasium | 338 | 25 | 7,4 | | 10 | 3 | | | 6 | 3 | 1 | 2 | 2 | | | | | |
| Sbr., Marienschule | 1070 | 25 | 2,3 | | 12 | 2 | | | | 6 | | 5 | 5 | | | | | |
| Sbr., Willi-Graf-Gymnas. (privat) | 722 | 17 | 2,4 | | 6 | | | | | 5 | | 5 | 1 | | | | | |
| Sulzbach, Staatl. Gymnasium | 608 | 9 | 1,5 | | 4 | | | | 1 | 2 | | 1 | 1 | | | | | |
| Völkst., Staatl. M. L. Kaschnitz-Gym. | 517 | 20 | 3,9 | | 10 | | | | 8 | 1 | | | 3 | | | | | |
| Völklingen, Staatl. Realgymnasium | 763 | 29 | 3,8 | 1 | 9 | | | | 16 | | | | 3 | | | | | |
| Völklingen, Staatl. Herndt-gymnas. | 484 | 22 | 4,5 | | 2 | | | | 9 | 8 | | 1 | 2 | | | | | |
| Völkst., Techn.-wissensch. Gymn. | 35 | 4 | 11,4 | | 2 | | | | | 1 | | 2 | 1 | | | | | |
| Merzig, Staatl. Peter-Must-Gymn. | 778 | 4 | 0,5 | | 2 | | | | | | | 2 | 2 | | | | | |
| Merzig, Staatl. Gym. Am Stefansberg | 563 | 9 | 1,6 | | 2 | 1 | | | 1 | 3 | | | 1 | | | | | |
| Wadern, Staatl. Hochwaldgymnasium | 764 | 8 | 1,0 | | 2 | | | | 6 | | | | | | | | | |
| Illingen, Staatl. Illtal-Gymnasium | 1109 | 11 | 1,0 | 1 | 5 | 1 | | | | 4 | | | | | | | | |
| Neunkirchen, Staatl. Gym. A. Steinh. | 836 | 14 | 1,7 | 2 | 2 | 2 | | | 4 | 1 | | 2 | 6 | | | | | |
| Neunkirchen, Staatl. Gym. A. Krebsb. | 756 | 24 | 3,2 | 2 | 2 | 4 | | | 2 | 5 | 1 | 2 | 1 | | | | | |
| Ottweiler, Staatl. Gymnasium | 812 | 10 | 1,2 | | 4 | | | | 1 | 2 | | 1 | 3 | | | | | |
| Dillingen, Techn. Wissensch. Gymn. | 961 | 24 | 2,5 | | 8 | | | | 5 | 8 | | 1 | 1 | | | | | |
| Dillingen, Staatl. Gymnasium | 127 | 9 | 7,1 | | 6 | | | | 2 | 1 | | | | | | | | |
| Lebach, Staatl. Realgymnasium | 681 | 5 | 0,7 | | 1 | | | | 2 | 2 | | | | | | | | |
| Lebach, Staatl. Joh.-Kepler-Gymn. | 721 | 10 | 1,4 | | | | | | 4 | 2 | | 1 | 3 | | | | | |
| Saarlouis, Staatl. R.-Schum.-Gymn. | 1017 | 34 | 3,3 | | 9 | 5 | | | 1 | 6 | | 12 | 12 | | | | | |
| Saarlouis, Staatl. Gym. Am Stadtg. | 703 | 12 | 1,7 | | 4 | | | | | 3 | 2 | 2 | 2 | | | | | |
| Saarlouis, Staatl. Max-Planck-Gym. | 910 | 23 | 2,5 | | 6 | | | | 1 | 4 | 1 | 1 | 11 | | | | | |
| Blieskastel, Staatl. V. d. Ley.-Gymn. | 687 | 7 | 1,0 | | 3 | | | | 1 | 1 | | 1 | 1 | | | | | |
| Homburg, Staatl. Marnlich-Gymn. | 689 | 36 | 5,2 | 4 | 3 | 3 | | | 4 | 8 | 2 | 10 | 10 | | | | | |
| Homburg, Staatl. Saarpfalz-Gymn. | 606 | 10 | 1,7 | 2 | 1 | 2 | | | 4 | 1 | | | | | | | | |
| Homburg, Gymn. Johanneum (priv.) | 1079 | 19 | 1,8 | | 3 | 3 | | | | 12 | | | | | | | | |
| St. Ingbert, Staatl. Leibniz-Gymn. | 538 | 7 | 1,3 | | 2 | | | | | 2 | | 3 | 3 | | | | | |
| St. Ingbert, Alb. Magn.-Gym. (priv.) | 734 | 8 | 1,1 | | 3 | | | | 1 | 4 | | | | | | | | |
| St. Wendel, Staatl. Gymn. Wendelinum | 460 | 4 | 0,9 | | 1 | 1 | | | | | | 2 | 2 | | | | | |
| St. Wendel, Staatl. Cusanus-Gymn. | 631 | 8 | 1,3 | | 2 | | | | | 3 | | 6 | 6 | | | | | |
| St. Wendel, Arnold-J.-Gym. (priv.) | 741 | 11 | 1,5 | 2 | 2 | | | | | 4 | | 4 | 4 | | | | | |
| Z u s a m m e n | 24561 | 616 | 2,5 | 17 | 157 | 34 | 1 | 2 | 99 | 148 | 13 | 22 | 122 | 17 | | | | |
| Sbr., Saarland-Kolleg | 142 | 2 | 1,4 | | | | | | 1 | | | | | | | | | |
| Sbr., Abendgymnasium | 191 | 4 | 2,1 | | 2 | | | | 1 | 1 | | | | | | | | |
| Dillingen, Abendgymnasium | 37 | 0 | 0,0 | | | | | | | | | | | | | | | |
| Z u s a m m e n | 370 | 6 | 1,6 | | 2 | | | | 1 | 2 | | | | | | | | |
| I N S G E S A M T | 24931 | 622 | 2,5 | 17 | 159 | 34 | 1 | 3 | 101 | 149 | 13 | 22 | 122 | 13 | | | | |
| Dagegen Vorjahr 3) | 24375 | 591 | 2,4 | 16 | 154 | 35 | 1 | 4 | 95 | 132 | 16 | 17 | 120 | 16 | | | | |

1) Darunter: 63 Franzosen. 2) Einschl. Staatenlose. - 3) Vorläufiges Ergebnis.

III. Hinweise auf Veröffentlichungen aus dem Bereich des Bildungswesens

STATISTIKEN DES BILDUNGSWESENS

1. Ergebnisse laufender Erhebungen — Statistische Berichte

B I 1, Teil I, „Allgemeinbildende Schulen — Übersicht und Verzeichnis“, erscheint jährlich, zuletzt für das Schuljahr 1990/91

B I 1, Teil II, „Allgemeinbildende Schulen — Ergebnistabellen“, erscheint jährlich, zuletzt für das Schuljahr 1989/90

B I 3, „Studien- und Berufswünsche im Saarland“, erscheint jährlich, zuletzt 1990

B II 1, Teil I, „Berufliche Schulen — Übersicht und Verzeichnis“, erscheint jährlich, zuletzt für das Schuljahr 1990/91

B II 1, Teil II, „Berufliche Schulen — Ergebnistabellen“, erscheint jährlich, zuletzt für das Schuljahr 1989/90

B II 5, „Auszubildende 19...“, erscheint jährlich, zuletzt 1990

B III 1, „Studierende an den Hochschulen des Saarlandes“, erscheint halbjährlich, zuletzt für das Wintersemester 1989/90

B III 3, „Abschlußprüfungen an den Hochschulen des Saarlandes“, erscheint jährlich, zuletzt für 1988/89

B III 4, „Personal an den Hochschulen des Saarlandes“, erscheint jährlich, zuletzt für 1988

B III 5, „Raumbestand an den Hochschulen des Saarlandes“, erschien zuletzt 1987

B IV 1, „Erwachsenenbildung im Saarland, erscheint jährlich, zuletzt für das Jahr 1989

B V 8, „Vorschulerziehung im Saarland“, erscheint jährlich, zuletzt für das Jahr 1990

2. Einzelveröffentlichungen

Einzelschrift Nr. 39 „Berufliche Bildung im Saarland“, erschienen 1973

Einzelschrift Nr. 48 „Vorschulerziehung im Saarland“, erschienen 1975

Einzelschrift Nr. 62 „Allgemeinbildende Schulen im Saarland 1983/84“, erschienen 1983

Einzelschrift Nr. 69 „Allgemeinbildende Schulen im Saarland 1984/85“, erschienen 1984

Einzelschrift Nr. 71 „Allgemeinbildende Schulen im Saarland 1985/86“, erschienen 1985

Einzelschrift Nr. 72 „Allgemeinbildende Schulen im Saarland 1986/87“, erschienen 1986

Sonderheft Nr. 88 „Kinderspielplätze im Saarland“, erschienen 1974

Sonderheft Nr. 104 „Studien- und Berufswünsche 1971-1975“, erschienen 1977

Sonderheft Nr. 138 „Allgemeinbildende Schulen im Saarland 1987/88“, erschienen 1987

Sonderheft Nr. 141 „Berufliche Schulen im Saarland 1973-1988“, erschienen 1988

Sonderheft Nr. 142 „Allgemeinbildende Schulen im Saarland 1988/89“, erschienen 1988

Sonderheft Nr. 145 „Berufliche Schulen im Saarland 1988/89“, erschienen 1989

Sonderheft Nr. 150 „Allgemeinbildende Schulen im Saarland 1989/90“, erschienen 1989

Sonderheft Nr. 152 „Berufliche Schulen 1989/90“, erschienen 1989

STATISTISCHE NACHRICHTEN — Vierteljahresheft des Statistischen Landesamtes, Heft 1,2/81 „Entlaßschüler und Ausbildungsplatznachfrage 1981“, erschienen im Juli 1981

Heft 4/81 „Studien- und Berufswünsche 1972 bis 1981“, erschienen im Dezember 1981

Heft 4/84 „Erwachsenenbildung im Saarland 1983“, erschienen 1984

Heft 4/85 „Berufsausbildung in Betrieb und Schule“, erschienen 1985

Heft 3/87 „Frauen im saarländischen Bildungssystem“, erschienen 1987

Heft 2/88 „Entlaßschüler und Ausbildungsnachfrage am 20. Mai 1988“, erschienen 1988

Heft 2/89 „Entlaßschüler und Ausbildungsnachfrage am 8. Mai 1989“, erschienen 1989

Heft 4/89 „Die Schulen im Saarland, Grund- und Strukturdaten 1989/90“, erschienen 1990

Heft 2/90 „Entlaßschüler und Ausbildungsnachfrage am 8. Mai 1990“, erschienen 1990

3. Außerdem Nachweis von Eckdaten in:

STATISTISCHES HANDBUCH für das Saarland, Kapitel IV, erscheint zweijährlich, zuletzt 1990

STATISTISCHES TASCHENBUCH für das Saarland, Kapitel IV, erscheint zweijährlich, zuletzt 1989

SAARLAND HEUTE — Statistische Kurzinformationen, Kapitel IV, erscheint jährlich, zuletzt 1990

BILDUNG 8. — Statistische Kurzinformationen, erscheint jährlich, zuletzt 1989/90

STATISTISCHE NACHRICHTEN — Vierteljahresheft, erscheint vierteljährlich, zuletzt im Oktober 1990

Veröffentlichungen des Statistischen Landesamtes SAARLAND

Statistisches Handbuch für das Saarland

| | |
|------------------|---------------|
| 1. Ausgabe 1950 | *) |
| 2. Ausgabe 1952 | Preis 20,- DM |
| 3. Ausgabe 1955 | Preis 20,- DM |
| 4. Ausgabe 1958 | *) |
| 5. Ausgabe 1963 | Preis 30,- DM |
| 6. Ausgabe 1976 | *) |
| 7. Ausgabe 1978 | Preis 35,- DM |
| 8. Ausgabe 1980 | *) |
| 9. Ausgabe 1982 | Preis 35,- DM |
| 10. Ausgabe 1984 | *) |
| 11. Ausgabe 1986 | *) |
| 12. Ausgabe 1988 | Preis 35,- DM |

Statistisches Taschenbuch für das Saarland

| | |
|-----------------|---------------|
| 1. Ausgabe 1959 | Preis 2,75 DM |
| 2. Ausgabe 1961 | *) |
| 3. Ausgabe 1977 | Preis 10,- DM |
| 4. Ausgabe 1979 | *) |
| 5. Ausgabe 1981 | Preis 10,- DM |
| 6. Ausgabe 1983 | Preis 12,- DM |
| 7. Ausgabe 1985 | Preis 12,- DM |
| 8. Ausgabe 1987 | *) |
| 9. Ausgabe 1989 | *) |

Handbuch Steuern und Finanzen, ab 1987: Öffentliche Finanzen

| | |
|------------------|---------------|
| 1. Ausgabe 1970 | Preis 8,- DM |
| 2. Ausgabe 1971 | Preis 10,- DM |
| 3. Ausgabe 1972 | Preis 8,- DM |
| 4. Ausgabe 1973 | *) |
| 5. Ausgabe 1974 | Preis 10,- DM |
| 6. Ausgabe 1975 | *) |
| 7. Ausgabe 1976 | Preis 12,- DM |
| 8. Ausgabe 1977 | Preis 12,- DM |
| 9. Ausgabe 1978 | *) |
| 10. Ausgabe 1979 | Preis 12,- DM |
| 11. Ausgabe 1980 | Preis 12,- DM |
| 12. Ausgabe 1981 | *) |
| 13. Ausgabe 1982 | Preis 12,- DM |
| 14. Ausgabe 1983 | Preis 12,- DM |
| 15. Ausgabe 1986 | Preis 12,- DM |
| 16. Ausgabe 1987 | Preis 12,- DM |
| 17. Ausgabe 1988 | Preis 12,- DM |
| 18. Ausgabe 1989 | Preis 12,- DM |

*) vergriffen

Gemeinschaftsveröffentlichungen der Statistischen Landesämter Volkswirtschaftliche Gesamtrechnungen der Länder

| | | |
|---------|---|---------------|
| Heft 7 | — Die Entstehung des Bruttoinlandsprodukts in den Ländern Revidierte Ergebnisse 1960 bis 1976 | Preis 13,- DM |
| Heft 8 | — Bruttoinlandsprodukt u. Bruttowertschöpfung der kreisfreien Städte und Landkreise, Revidierte Ergebnisse 1970, 1972 und 1974 | Preis 10,- DM |
| Heft 9 | — Entstehung, Verteilung u. Verwendung des Sozialprodukts in den Ländern 1960 bis 1976 | Preis 16,- DM |
| Heft 10 | — Bruttoinlandsprodukt und Bruttowertschöpfung der kreisfreien Städte und Landkreise in der Bundesrepublik Deutschland 1976 | Preis 8,- DM |
| Heft 11 | — Die Bruttoanlageinvestitionen in den Ländern der Bundesrepublik Deutschland (Revidierte Ergebnisse 1960 bis 1979) | Preis 10,- DM |
| Heft 12 | — Entstehung, Verteilung u. Verwendung des Sozialprodukts in den Ländern der Bundesrepublik Deutschland 1970 bis 1981 | Preis 12,- DM |
| Heft 13 | — Entstehung, Verteilung u. Verwendung des Sozialprodukts in den Ländern der Bundesrepublik Deutschland Revidierte Ergebnisse 1970 bis 1982 | Preis 18,- DM |
| Heft 14 | — Bruttowertschöpfung der kreisfreien Städte und Landkreise in der Bundesrepublik Deutschland 1980 und 1982 | Preis 10,- DM |
| Heft 15 | — Entstehung, Verteilung u. Verwendung des Sozialprodukts in den Ländern der Bundesrepublik Deutschland Revidierte Ergebnisse 1970 bis 1985 | Preis 16,- DM |
| Heft 16 | — Bruttowertschöpfung der kreisfreien Städte und Landkreise in der Bundesrepublik Deutschland 1980, 1982 und 1984 | Preis 10,- DM |
| Heft 17 | — Anlagevermögen, Anlageinvestitionen und Abschreibungen der Länder der Bundesrepublik Deutschland 1970 bis 1986 | Preis 10,- DM |
| Heft 18 | — Bruttowertschöpfung der kreisfreien Städte und Landkreise in der Bundesrepublik Deutschland 1980 und 1986 | Preis 11,- DM |

Einzelschriften zur Statistik des Saarlandes

| | | | | | |
|----|--|---------|----|---|---------|
| 1 | Die Bautätigkeit im Saarland 1948/49 | *) | 50 | Amtliches Gemeindeverzeichnis, 12. Auflage — Stand 01.01.1974 u. 31. 12. 1974 — | *) |
| 2 | Das Personal der Gemeinden und Gemeindeverbände am 31. Dezember 1948 | *) | 51 | Saarländische Krebsdokumentation 1972 - 1974 | 8,— DM |
| 3 | Die Landwirtschaft im Saarland, Ergebnisse der land- u. forstwirtschaftlichen Betriebszählung 1948 | *) | 52 | Strukturverhältnisse im Garten- u. Obstbau — Ergebnisse der Gartenbauerhebung 1972/73 — | 8,— DM |
| 4 | Berufsberatung und Lehrstellenvermittlung 1950 | *) | 53 | Quellennachweise zur Statistik des Saarlandes | 12,— DM |
| 5 | Obstbau und Obstertrag, Ergebnisse der Obstbaumzählung 1950 | 2,— DM | 54 | Handwerk im Saarland — Ergebnisse der Handwerkszählung 1977 | 12,— DM |
| 6 | Die Gemeinderatswahl am 27. März 1949 | 2,— DM | 55 | Periodika | 15,— DM |
| 7 | Berufsberatung und Lehrstellenvermittlung 1951 | *) | 56 | Bodennutzung und Ernte im Saarland 1978 | 10,— DM |
| 8 | Amtliches Behördenverzeichnis, 1. Ausgabe — Stand Juni 1953 — | *) | 57 | Amtliches Behördenverzeichnis, 3. Auflage — Stand April 1982 — | *) |
| 9 | Das Personal im öffentlichen Dienst am 31. Dezember 1950 | 2,— DM | 58 | Besitz- u. Arbeitsverhältnisse der Land- u. Forstwirtschaft im Saarland 1979 — Ergebnisse der Landwirtschaftszählung (Teil I) | 8,— DM |
| 10 | Amtliches Gemeindeverzeichnis (9. Auflage) nach dem Stand am 14. Nov. 1951 u. am 1. Juli 1954 | *) | 59 | Betriebsstruktur in der Landwirtschaft im Saarland 1979 — Ergebnisse der Landwirtschaftszählung 1979 (Teil II) | 8,— DM |
| 11 | Die Verschuldung der Gemeinden u. Gemeindeverbände am 31. Dezember 1952 | 2,— DM | 60 | Gemeinde- und Kreisstatistik | 8,— DM |
| 12 | Der Hochbau 1948 bis 1953 | 2,— DM | 61 | Saarländische Krebsdokumentation 1975-1978 | *) |
| 13 | Das Handwerk — Saarbrücken 1955 — | 2,— DM | 62 | Bundestagswahl am 6. März 1983 | 10,— DM |
| 14 | Bodennutzung und Ernteertrag — Zusammenfassende Darstellung der Bodennutzungs- u. Ernteerhebung bis 1954 — | *) | 63 | Allgemeinbildende Schulen 1983/84 | 10,— DM |
| 15 | Gemeinde- und Ortslexikon, 1. Lieferung: Altsweiler bis Berschweiler — Saarbrücken 1955 — | 2,— DM | 64 | Einzelhandel im Saarland (Ergebnisse der Handels- u. Gaststättenzählung 1979) | 8,— DM |
| 16 | Tabellenteil zum Gemeinde- und Ortslexikon — Saarbrücken 1955 — | 2,— DM | 65 | Strukturverhältnisse im Garten- und Obstbau 1982 | 8,— DM |
| 17 | Der Verbrauch von Arbeitnehmerhaushaltungen — Erhebung von Wirtschaftsrechnungen 1951/52 — | 2,— DM | 66 | Zensus im Produzierenden Gewerbe | 10,— DM |
| 18 | Gemeinde- u. Ortslexikon, 2. Lieferung: Berus bis Bosen — Saarbrücken 1956 — | 2,— DM | 67 | Saarländische Krebsdokumentation 1979-1981 | *) |
| 19 | Amtliches Behördenverzeichnis, 2. Auflage — Stand Juni 1957 — | 3,— DM | 68 | Kommunal- und Europawahl am 17. Juni 1984 Teil 1: Repräsentative Europawahlstatistik | *) |
| 20 | Gemeinde- u. Ortslexikon, 3. Lieferung: Bous/Saar bis Dörrenbach — Saarbrücken 1957 — | 3,— DM | 69 | Teil 2: Endgültige Wahlergebnisse | 8,— DM |
| 21 | Die Finanzen der Gemeinden und Gemeindeverbände im Rechnungsjahr 1954 | 3,— DM | 70 | Gastgewerbe im Saarland | *) |
| 22 | Amtliches Gemeindeverzeichnis, 10. Auflage — Stand 06.06.1961 u. 30.06.1963 — | 3,— DM | 71 | Allgemeinbildende Schulen 1984/85 | *) |
| 23 | GEMEINDESTATISTIK 1960/61 Teil 1: „Bevölkerung u. Erwerbstätigkeit“ | 3,— DM | 72 | Landtagswahl am 10. März 1985 Teil 1: Repräsentative Landtagswahlstatistik | 10,— DM |
| 24 | Teil 2: „Gebäude u. Wohnungen“ | 3,— DM | 73 | Teil 2: Endgültige Wahlergebnisse | *) |
| 25 | Teil 3: „Arbeitsstätten (ohne Landwirtschaft)“ | 2,— DM | 74 | Allgemeinbildende Schulen 1986/87 | *) |
| 26 | Teil 4: „Betriebsstruktur der Landwirtschaft“ und „Gemeindefinanzen“ | 3,— DM | 75 | Bundestagswahl am 25. Januar 1987 Teil 1: Repräsentative Wahlstatistik | 12,— DM |
| 27 | Arbeitsstättenzählung 1961 | 4,— DM | 76 | Teil 2: Endgültiges Wahlergebnis | 12,— DM |
| 28 | Handel und Gastgewerbe im Saarland — Ergebnisse des Handelszensus 1960 — | 4,— DM | 77 | Europa- und Kommunalwahl am 18. Juni 1989 Teil 1: Repräsentative Europawahlstatistik | 12,— DM |
| 29 | Handwerk Ergebnisse der Handwerkszählung 1963 — Allgemeine Erhebung — | 4,— DM | 78 | Teil 2: Endgültige Wahlergebnisse | 12,— DM |
| 30 | Volks- und Berufszählung im Saarland 1961 (TI. I. Textteil — TI. II. Tabellenteil) | 15,— DM | 79 | Gemeindestatistik 1987 „Bevölkerung und Erwerbstätigkeit“ | 12,— DM |
| 31 | Das Handwerk/Ergebnisse der Handwerkszählung 1963 — Stichprobenerhebung — | 4,— DM | 80 | — Ergebnisse der Volks- und Berufszählung am 25. Mai 1987 — | 12,— DM |
| 32 | Land- u. forstwirtschaftliche Betriebe — Ergebnisse der LZ — Haupterhebung 1960 u. Arbeitskräfteerhebung 1960/61 | 4,— DM | 81 | Berufsaupendler nach Wohnsitz- und ausgewählten Zielgemeinden | 12,— DM |
| 33 | Forstwirtschaft im Saarland — Ergebnisse der Forsterhebung 1961 — | 4,— DM | 82 | — Ergebnisse der Volks- und Berufszählung am 25. Mai 1987 — | 12,— DM |
| 34 | Gebäude und Wohnungszählung 1968 | 4,— DM | 83 | Landtagswahl am 28. Januar 1990 Teil 1: Repräsentative Landtagswahlstatistik | 12,— DM |
| 35 | Amtliches Gemeindeverzeichnis, 11. Auflage — Stand 27.05.1970 u. 30.06.1971 — | 6,— DM | 84 | Teil 2: Endgültige Wahlergebnisse | 12,— DM |
| 36 | Gemeindestatistik 1970 — Bevölkerung und Erwerbstätigkeit — | 6,— DM | 85 | Berufseinpender nach Ziel- und ausgewählten Wohnsitzgemeinden | 12,— DM |
| 37 | Personalstrukturuntersuchung im öffentlichen Dienst 1968 | 6,— DM | 86 | — Ergebnisse der Volks- und Berufszählung am 25. Mai 1987 — | 12,— DM |
| 38 | Saarländische Krebsdokumentation 1967 — 1971 | 6,— DM | 87 | Ausbildungsaus- und -einpender nach ausgewählten Ziel- und Herkunftsgemeinden | 12,— DM |
| 39 | Berufliche Bildung im Saarland — Eine Untersuchung des berufsbildenden Schulwesens von 1962 bis 1972 — | 6,— DM | 88 | — Ergebnisse der Volks- und Berufszählung am 25. Mai 1987 — | 12,— DM |
| 40 | Volks- u. Berufszählung 1970 — Pendelwanderung im Saarland — | 15,— DM | 89 | Handels- und Gaststättenzählung 1985 | 12,— DM |
| 41 | Gemeindestatistik 1970 — Weitere Strukturen | 6,— DM | 90 | Gemeindestatistik 1987 | 12,— DM |
| 42 | Landwirtschaftliche Betriebe — Ergebnisse der Landwirtschaftszählung 1971 — Gemeindestatistik Teil 1 | 6,— DM | 91 | „Gebäude und Wohnungen“ | 12,— DM |
| 43 | Nichtlandwirtschaftliche Arbeitsstätten im Saarland am 27.05.1970 | 9,— DM | 92 | — Ergebnisse der Gebäude- und Wohnungszählung am 25. Mai 1987 — | 12,— DM |
| 44 | Volks- u. Berufszählung 1970 — Bevölkerung, Haushalte u. Familien im Saarland | 6,— DM | 93 | Kreisstatistik 1987 | 12,— DM |
| 45 | Volks- und Berufszählung 1970 — Erwerbstätigkeit u. Unterhalt der Bevölkerung im Saarland | 6,— DM | 94 | — Ergebnisse der Volks- und Berufszählung am 25. Mai 1987 — | 12,— DM |
| 46 | Betriebsverhältnisse der Land- u. Forstwirtschaft im Saarland 1971 — Teil 1: Betriebe, Rechtsformen, Bodennutzung, Viehhaltung — Ergebnisse der Landwirt- schaftszählung — (Grunderhebung 1971) | 6,— DM | 95 | Amtliches Gemeindeverzeichnis, 13. Auflage — Stand 30.6.1989 — | 12,— DM |
| 47 | Einzelhandel im Saarland | 6,— DM | | | |
| 48 | Vorschulerziehung im Saarland — eine Untersuchung der Vorschul- u. Kindertageseinrichtungen 1973 — | 6,— DM | | | |
| 49 | Landwirtschaftliche Betriebe — Ergebnisse der Landwirt- schaftszählung 1971 — Gemeindestatistik Teil 2 — | 6,— DM | | | |

*) vergiffen

Saarland in Zahlen (Sonderhefte)

| | | | | | |
|----|---|---------|-----|---|----------|
| 1 | Die saarländische Industrie 1957 | *) | 66 | Umsätze und ihre Besteuerung 1968 | 2,50 DM |
| 2 | Die Viehwirtschaft im Saarland 1957 | 1, – DM | 67 | Gehalts- und Lohnstrukturhebung in der gewerblichen Wirtschaft und im Dienstleistungsbereich 1966 | *) |
| 3 | Kommunale Finanzen im Kalenderjahr 1957 | 1, – DM | 68 | Kommunale Finanzen im Kalenderjahr 1969 | 3, – DM |
| 4 | Berufsberatung – Lehrstellenvermittlung 1957 | 1, – DM | 69 | Personal im öffentlichen Dienst am 02. 10. 1969 | 3, – DM |
| 5 | Die Arbeitskräfte der landwirtschaftlichen Betriebe 1957 | 1, – DM | 70 | Kommunale Finanzplanung 1970 bis 1974 | 3, – DM |
| 6 | Die eischaffende Industrie des Saarlandes (Ende 1958) | 1, – DM | 71 | Güterverkehrsströme im Saarland im Jahre 1969 | 3, – DM |
| 7 | Die saarländische Industrie 1958 | 1, – DM | 72 | Schul- und Hochschulpersonal im öffentlichen Dienst -Ergebnisse der Personalstrukturhebung vom 2. 10. 1968- | 3, – DM |
| 8 | Das saarländische Bauhauptgewerbe 1957/58 | *) | 73 | Gehalts- und Lohnstrukturhebung im öffentlichen Dienst 1968 | 3, – DM |
| 9 | Kommunale Finanzen 1958 | *) | 74 | Wasserversorgung und -ableitung im Jahre 1969 | 3, – DM |
| 10 | Veranlagte Einkommen 1956 | 1, – DM | 75 | Industrie, Bau, Handwerk und Energiewirtschaft im Jahre 1970 | 3, – DM |
| 11 | Körperschaftseinkommen 1956 | 1, – DM | 76 | Die saarländische Wirtschaft im Jahre 1971 (Zahlenspiegel) | 3, – DM |
| 12 | Die saarländische Industrie 1959 | 1, – DM | 77 | Zensus im produzierenden Gewerbe 1967 – Industrie (ohne Bauindustrie) – | 4, – DM |
| 13 | Kommunale Finanzen im Kalenderjahr 1959 | *) | 78 | Industrie, Bau, Handwerk und Energiewirtschaft im Jahre 1971 | 4, – DM |
| 14 | Die Straßenverkehrsunfälle in den Jahren 1958 u. 1959 | 1, – DM | 79 | Kommunale Finanzen im Kalenderjahr 1970 | 4, – DM |
| 15 | Der Außenhandel des Saarlandes 1960 | 1, – DM | 80 | Zensus im produzierenden Gewerbe 1967 -Baugewerbe- | 4, – DM |
| 16 | Umsätze und ihre Besteuerung im zweiten Halbjahr 1959 | 1, – DM | 81 | Arbeitsstätten und Beschäftigte im Saarland am 27. Mai 1970 | *) |
| 17 | Die Wahlen im Saarland am 4. Dezember 1960 | *) | 82 | Umsätze und ihre Besteuerung 1970 | 5, – DM |
| 18 | Die saarländische Industrie im Jahre 1960 | 1, – DM | 83 | Endgültige Ergebnisse der Bundestagswahl im Saarland am 19. November 1972 | 7, – DM |
| 19 | Schuldenstand von Staat und Gemeinden (Gv.) am 31. März 1960 | 1, – DM | 84 | Die saarländische Wirtschaft im Jahre 1972 (Zahlenspiegel) | *) |
| 20 | Kommunale Finanzen im Kalenderjahr 1960 | 1, – DM | 85 | Lohnsteuerpflichtige Einkommen 1968 | 5, – DM |
| 21 | Personal im öffentlichen Dienst am 2. Oktober 1960 | 1, – DM | 86 | Kommunale Finanzen im Kalenderjahr 1971 | 5, – DM |
| 22 | Die saarländische Industrie im Jahre 1961 | 1, – DM | 87 | Industrie, Bau, Handwerk und Energiewirtschaft im Jahre 1972 | 5, – DM |
| 23 | Umsätze und ihre Besteuerung 1960 | 1, – DM | 88 | Kinderspielflächen im Saarland 1973 | 5, – DM |
| 24 | Kommunale Finanzen im Kalenderjahr 1961 | 1, – DM | 89 | Die saarländische Wirtschaft im Jahre 1973 (Zahlenspiegel) | *) |
| 25 | Umsätze und ihre Besteuerung 1961 | 1, – DM | 90 | Die Straßen im Saarland am 1. Januar 1971 | 5, – DM |
| 26 | Die saarländische Industrie im Jahre 1962 | 1, – DM | 91 | Industrie, Bau, Handwerk und Energiewirtschaft im Jahre 1973 | 6, – DM |
| 27 | Kommunale Finanzen im Kalenderjahr 1962 | 1, – DM | 92 | Kommunale Finanzen im Kalenderjahr 1972 | 6, – DM |
| 28 | Der Außenhandel des Saarlandes im Jahre 1962 | 1, – DM | 93 | Die saarländische Wirtschaft im Jahre 1974 (Zahlenspiegel) | 6, – DM |
| 29 | Steuerpflichtige Vermögen und Einheitswerte gewerblicher Betriebe 1960 | 1, – DM | 94 | Industrie, Bau, Handwerk und Energiewirtschaft im Jahre 1974 | 6, – DM |
| 30 | Die saarländische Industrie im Jahre 1963 | *) | 95 | Straßenverkehrsunfälle 1972 - 1974 | 8, – DM |
| 31 | Kommunale Finanzen im Kalenderjahr 1963 | 1, – DM | 96 | Die saarländische Wirtschaft im Jahre 1975 (Zahlenspiegel) | 6, – DM |
| 32 | Umsätze und ihre Besteuerung 1962 | 1, – DM | 97 | Umsätze und ihre Besteuerung 1972 | 7, – DM |
| 33 | Die saarländische Industrie im Jahre 1964 | 1, – DM | 98 | Kommunale Finanzen im Kalenderjahr 1973 | 7, – DM |
| 34 | Lohnsteuerpflichtige Einkommen 1961 | 1, – DM | 99 | Industrie, Bau, Handwerk und Energiewirtschaft im Jahre 1975 | 8, – DM |
| 35 | Sozialprodukt des Saarlandes in den Jahren 1960 bis 1964 | 1, – DM | 100 | Gehalts- und Lohnstrukturhebung in der gewerblichen Wirtschaft u. im Dienstleistungsbereich 1972 | 8, – DM |
| 36 | Kommunale Finanzen im Kalenderjahr 1964 | 1, – DM | 101 | Endgültige Ergebnisse der Bundestagswahl im Saarland am 3. Oktober 1976 | 8, – DM |
| 37 | Umsätze und ihre Besteuerung 1964 | 1, – DM | 102 | Industrie, Bau, Handwerk und Energiewirtschaft im Jahre 1976 | 8, – DM |
| 38 | Die saarländische Industrie im Jahre 1965 | *) | 103 | Die saarländische Wirtschaft im Jahre 1976 (Zahlenspiegel) | *) |
| 39 | Schuldenstand von Land und Gemeinden (Gv.) am 31. Dezember 1965 | *) | 104 | Studien- und Berufswünsche 1971 bis 1975 | 8, – DM |
| 40 | Veranlagte Einkommen und ihre Besteuerung 1961 | 1, – DM | 105 | Umsätze und ihre Besteuerung 1974 | 8, – DM |
| 41 | Körperschaftsteuerpflichtige Einkommen 1961 | 1,50 DM | 106 | Straßenverkehrsunfälle 1976 | 8, – DM |
| 42 | Kommunale Finanzen im Kalenderjahr 1965 | 1,50 DM | 107 | Die saarländische Wirtschaft im Jahre 1977 | 8, – DM |
| 43 | Sozialprodukt des Saarlandes/Landeswerte 1960 bis 1965/Kreiswerte 1961 und 1964 | 1,50 DM | 108 | Kommunale Finanzen im Kalenderjahr 1977 | 8, – DM |
| 44 | Straßenverkehrsunfälle 1965 | 1,50 DM | 109 | Bergbau u. Verarb. Gewerbe einschl. produzierendes Handwerk (Monatsergebnisse 1977 u. 1978 für Betriebe) | 10, – DM |
| 45 | Industrie, Bau, Handwerk und Energiewirtschaft im Jahre 1966 | 1,50 DM | 110 | Viehwirtschaft im Saarland 1978 | 6, – DM |
| 46 | Personal im öffentlichen Dienst am 02. 10. 1966 | 1,50 DM | 111 | Produzierendes Gewerbe 1977 | 7, – DM |
| 47 | Schuldenstand von Land und Gemeinden (Gv.) am 31. Dezember 1966 | *) | 112 | Personalstand am 30. 06. 1977 - Individualerhebung - | 15, – DM |
| 48 | Handel und Gastgewerbe im Saarland 1962 bis 1966 | 1,50 DM | 113 | Produzierendes Gewerbe 1978 | 7, – DM |
| 49 | Der Außenhandel des Saarlandes 1960 bis 1966 | 1,50 DM | 114 | Umsätze und ihre Besteuerung 1976 | 8, – DM |
| 50 | Steuerpflichtige Vermögen und Einheitswerte gewerblicher Betriebe 1963 | 2, – DM | 115 | Produzierendes Gewerbe 1979 | 7, – DM |
| 51 | Industrie, Bau, Handwerk und Energiewirtschaft im Jahre 1967 | 2, – DM | 116 | Produzierendes Gewerbe 1980 | *) |
| 52 | Lohnsteuerpflichtige Einkommen 1965 | 2, – DM | 117 | Gehalts- u. Lohnstrukturhebung in der gewerblichen Wirtschaft u. im Dienstleistungsbereich 1978 | 8, – DM |
| 53 | Umsätze und ihre Besteuerung 1966 | 2, – DM | 118 | Produzierendes Gewerbe 1981 | *) |
| 54 | Die Straßen des Saarlandes am 1. Januar 1966 | 2, – DM | 119 | Produzierendes Gewerbe 1982 | 7, – DM |
| 55 | Kommunale Finanzen in den Kalenderjahren 1966 und 1967 | 2, – DM | 120 | Straßenverkehrsunfälle 1982 | 8, – DM |
| 56 | Wohngeld 1964 bis 1967 | 2, – DM | | | |
| 57 | Straßenverkehrsunfälle 1967 | 2, – DM | | | |
| 58 | Kommunale Finanzen im Kalenderjahr 1968 | 2, – DM | | | |
| 59 | Grenzüberschreitender Schiffs- und Güterverkehr auf der Mosel 1964 bis 1968 | 2, – DM | | | |
| 60 | Endgültige Ergebnisse der Bundestagswahl im Saarland am 28. 09. 1969 | 3, – DM | | | |
| 61 | EWG-Strukturhebung in der Landwirtschaft 1966/67 | 3, – DM | | | |
| 62 | Industrie, Bau, Handwerk und Energiewirtschaft im Jahre 1968 | 2, – DM | | | |
| 63 | Steuerpflichtige Vermögen und Einheitswerte gewerblicher Betriebe 1966 | 2,50 DM | | | |
| 64 | Straßenverkehrsunfälle 1968 und 1969 | 2,50 DM | | | |
| 65 | Industrie, Bau, Handwerk und Energiewirtschaft im Jahre 1969 | *) | | | |

*) vergriffen

Saarland in Zahlen (Sonderhefte)

| | | |
|-----|---|----------|
| 121 | Arbeitskostenerhebung im Produzierenden Gewerbe und Dienstleistungsbereich 1981 | 7, – DM |
| 122 | Produzierendes Gewerbe 1983 | *) |
| 123 | Straßenverkehrsunfälle 1983 | 8, – DM |
| 124 | Agrarberichterstattung 1983 | *) |
| 125 | Morbidität und Mortalität an Bösartigen Neubildungen im Saarland 1982 | *) |
| | – Jahresbericht des Saarl. Krebsregisters – | *) |
| 126 | Produzierendes Gewerbe 1984 | 7, – DM |
| 127 | Straßenverkehrsunfälle 1984 | 8, – DM |
| 128 | Wohngeld 1982 bis 1984 | 9, – DM |
| 129 | Morbidität und Mortalität an Bösartigen Neubildungen im Saarland 1983 | *) |
| | – Jahresbericht des Saarl. Krebsregisters – | *) |
| 130 | Produzierendes Gewerbe 1985 | 8, – DM |
| 131 | Agrarberichterstattung 1985 | 9, – DM |
| 132 | Arbeitskostenerhebung im Produzierenden Gewerbe und Dienstleistungsbereich 1984 | 7, – DM |
| 133 | Morbidität und Mortalität an Bösartigen Neubildungen im Saarland 1984 | *) |
| | – Jahresbericht des Saarl. Krebsregisters – | *) |
| 134 | Umsätze und ihre Besteuerung 1984 | 10, – DM |
| 135 | Straßenverkehrsunfälle 1985 | 10, – DM |
| 136 | Produzierendes Gewerbe 1986 | 10, – DM |
| 137 | Morbidität und Mortalität an Bösartigen Neubildungen im Saarland 1985 | *) |
| | – Jahresbericht des Saarl. Krebsregisters – | *) |
| 138 | Allgemeinbildende Schulen 1987/88 | 10, – DM |
| 139 | Straßenverkehrsunfälle 1986 | 10, – DM |
| 140 | Agrarberichterstattung 1987 | 10, – DM |
| 141 | Berufliche Schulen im Saarland 1973 – 1988 | 10, – DM |
| 142 | Allgemeinbildende Schulen 1988/89 | 10, – DM |
| 143 | Morbidität und Mortalität an Bösartigen Neubildungen im Saarland 1986 | *) |
| | – Jahresbericht des Saarl. Krebsregisters – | *) |
| 144 | Umsätze und ihre Besteuerung 1986 | 10, – DM |
| 145 | Berufliche Schulen im Saarland 1988/89 | 10, – DM |
| 146 | Straßenverkehrsunfälle 1987 | 10, – DM |
| 147 | Agrarberichterstattung 1987 | *) |
| | Strukturdaten der Landwirtschaft | *) |
| | Teil II Ergänzungs- und Zusatzprogramm | *) |
| 148 | Produzierendes Gewerbe 1987 | 10, – DM |
| 149 | Arbeitsstätten und Beschäftigte im Saarland am 25. Mai 1987 | 12, – DM |
| 150 | Allgemeinbildende Schulen 1989/90 | 10, – DM |
| 151 | Morbidität und Mortalität an Bösartigen Neubildungen im Saarland 1987 | *) |
| | – Jahresbericht des Saarl. Krebsregisters – | *) |
| 152 | Berufliche Schulen im Saarland 1989/90 | 12, – DM |
| 153 | Personal im öffentlichen Dienst am 30. Juni 1986 | 12, – DM |
| 154 | Straßenverkehrsunfälle 1988 | 12, – DM |
| 155 | Produzierendes Gewerbe 1988 | 12, – DM |
| 156 | Allgemeinbildende Schulen 1990/91 | 12, – DM |

*) vergriffen

VERÖFFENTLICHUNGEN

I. Zusammenfassende Schriften

Statistisches Handbuch für das Saarland

Erscheint zweijährlich im Wechsel mit "Statistisches Taschenbuch für das Saarland".

Das Statistische Handbuch vermittelt aus dem Bereich der amtlichen Statistik die jeweils aktuellen Ergebnisse. Dem Benutzer steht reiches Zahlenmaterial aus sämtlichen Bereichen des wirtschaftlichen, kulturellen und sozialen Lebens zur Verfügung. Durch Zeit- und regionale Vergleiche lassen sich Entwicklungen in der Bevölkerungs-, der Wirtschafts- und Sozialstruktur erkennen.

Statistisches Taschenbuch für das Saarland

Erscheint zweijährlich im Wechsel mit "Statistisches Handbuch für das Saarland".

Das Statistische Taschenbuch will die zweijährliche Erscheinungsphase des "Handbuchs" durch Publikation der jeweils neuesten, wichtigsten Daten der amtlichen Statistik ausfüllen. In seiner Gliederung ist es nicht so differenziert angelegt wie das bedeutend umfangreichere "Handbuch". In einem Anhang werden zusätzlich die wichtigsten Daten der amtlichen Statistik für das Bundesgebiet aufgeführt.

SAARLAND HEUTE — Statistische Kurzinformationen (erscheint jährlich)

II. Fachstatistische Schriften

Handbuch Öffentliche Finanzen

Erscheinungsweise jährlich.

Das Handbuch stellt Grunddaten über die aktuelle Finanzsituation im öffentlichen Bereich zur Verfügung. Angegeben sind sowohl einfache Bestandszahlen als auch funktional gegliederte Ergebnisse für Gemeinden und Land.

Statistische Berichte

Zur schnellen Unterrichtung von Verwaltung und anderen Interessenten werden hier die neuesten Ergebnisse der laufenden Statistiken wie auch die ersten Resultate von Sondererhebungen veröffentlicht. Ihre sachliche Gliederung ist sehr differenziert und bundeseinheitlich festgelegt.

BILDUNG — Kurzinformationen (erscheint jährlich)

III. Reihen

Einzelschrift zur Statistik des Saarlandes

In dieser Reihe, die bis heute etwa 70 Einzelschriften umfaßt, werden aus dem gesamten Spektrum der amtlichen Statistik schwerpunktmäßig Einzelthemen behandelt.

Saarland in Zahlen (*Sonderhefte*)

In dieser Serie werden die Ergebnisse von periodisch wiederkehrenden Zählungen veröffentlicht.

Gemeinde- und Kreisstatistiken

In dieser im 2 Jahresrhythmus abwechselnd erscheinenden Reihe werden Informationen aus den verschiedensten Bereichen der Amtlichen Statistik auf Gemeinde- bzw. Kreisebene veröffentlicht.

Volkswirtschaftliche Gesamtrechnungen der Länder (*Gemeinschaftsveröffentlichungen der Statistischen Landesämter*)

Ergebnisse über Entstehung, Verteilung und Verwendung des Sozialprodukts nach Ländern sowie Bruttowertschöpfung der kreisfreien Städte und Landkreise, Erscheinungsweise ein- bis zweijährlich.

IV. Verzeichnisse

wie Gemeindeverzeichnis, Schulverzeichnis, Krankenhausverzeichnis, Märkte im Saarland, Systematischer Datenbestandskatalog des saarländischen Informationssystems SAPLIS usw. werden jährlich aktualisiert herausgegeben.

Amtliches Behördenverzeichnis

Presse- und Informationsdienst

Saarland 
STATISTISCHES LANDESAMT