

Einzelchriften

Wahlen im Saarland

Bundestagswahl
am 22. September 2002
- Vorläufige Ergebnisse -

Herausgeber:

Statistisches Landesamt Saarland
Virchowstraße 7, 66119 Saarbrücken
Postfach 10 30 44, 66030 Saarbrücken
Telefon: (06 81) 5 01 - 59 27 / 59 35
Telefax: (06 81) 5 01 - 59 21
E-Mail: statistik@stala.saarland.de
Internet: <http://www.statistik.saarland.de>

ISBN 3-88718-172-7

ISSN 0558-0838 (Einzelschrift)

© Statistisches Landesamt Saarland, Saarbrücken 2002

Für nichtgewerbliche Zwecke sind Vervielfältigung und unentgeltliche Verbreitung, auch auszugsweise, mit Quellenangabe gestattet. Die Verbreitung, auch auszugsweise, über elektronische Systeme/Datenträger bedarf der vorherigen Zustimmung. Alle übrigen Rechte bleiben vorbehalten.

Vorwort

Am 22. September 2002 waren die Wählerinnen und Wähler der Bundesrepublik Deutschland aufgerufen, den 15. Deutschen Bundestag zu wählen.

Unmittelbar nach Feststellung des vorläufigen amtlichen Endergebnisses wurde im Statistischen Landesamt noch in der Wahlnacht mit der Zusammenstellung dieser Informationsschrift begonnen. Unser Ziel ist es, allen Interessierten schon am Tag nach der Wahl die Möglichkeit zu bieten, über die aktuellsten Daten der Bundestagswahl 2002 verfügen zu können.

Zusätzlich wurden die Daten in der Wahlnacht über das Internet unter <http://www.statistik.saarland.de> veröffentlicht. Die Tabellen können auch über dieses Medium abgerufen werden.

Für die Redaktion sind in der vom Ltd. Wirtschaftsdirektor Dieter Schütz geleiteten Abteilung im Referat "Datenverarbeitung, Informationssystem, Wahlen" die Referentin Barbara Barth unter Mitarbeit von Dipl.-Betriebswirt Karl-Heinz Eich verantwortlich.

Ein besonderer Dank gilt allen Mitarbeiterinnen und Mitarbeitern des Statistischen Landesamtes, die durch ihren Einsatz am Wahltag und in der Wahlnacht die Veröffentlichung der vorläufigen Ergebnisse der Bundestagswahl 2002 in dieser Form ermöglicht haben.

Saarbrücken, den 23. September 2002

Michael Sossong
Direktor des Statistischen Landesamtes

Textteil

Vorbemerkungen	7
Rechtsgrundlage	7
Wahlgebiet	7
Wahlberechtigung, Wählbarkeit	7
Wahlsystem/Berechnung der Sitze	7
Beispiel für die Berechnung der Sitze	8
Repäsentative Wahlstatistik	9
Wahltermine	10
Wahlkreisbeschreibung	11
Wahlkreiskarte	12
Liste der Wahlvorschläge bei der Bundestagswahl 2002	13
Aufgestellte Kandidaten/-innen bei der Bundestagswahl 2002	13
Stimmzettelmuster	14
Bundestagswahl 2002 im Internet	15

Tabellenteil

1. Bundestagswahlen 1957 bis 2002 im Saarland mit Vergleichszahlen des Bundes	18
2. Verteilung der Bundestagssitze 1957 bis 2002 im Saarland	19
3a. Bundestagswahlen 2002, 1998 (Erst-/Zweitstimmen) und Landtagswahl 1999 nach bisherigen Bundestagswahlkreisen	20
3b. Bundestagswahlen 2002, 1998 (Erst-/Zweitstimmen) und Landtagswahl 1999 nach neuen Bundestagswahlkreisen	21
4. Bundestagswahlen 2002, 1998 (Erst-/Zweitstimmen) und Landtagswahl 1999 nach Kreisen	22
5. Bundestagswahlen 2002, 1998 (Erst-/Zweitstimmen) und Landtagswahl 1999 nach Gemeinden	23
6. Gemeinden mit den höchsten und niedrigsten Wahlbeteiligungen bei der Bundestagswahl 2002 im Vergleich zur Vorwahl	32
7. Zu- (+) und Abnahme (-) der Wahlbeteiligung bei der Bundestagswahl 2002 im Vergleich zur Vorwahl ...	33
8a. Gemeinden mit den höchsten und niedrigsten Stimmenanteilen bei der Bundestagswahl 2002 im Vergleich zur Vorwahl	
- SPD -	34

8b. Gemeinden mit den höchsten und niedrigsten Stimmenanteilen bei der Bundestagswahl 2002 im Vergleich zur Vorwahl - CDU -	35
8c. Gemeinden mit den höchsten und niedrigsten Stimmenanteilen bei der Bundestagswahl 2002 im Vergleich zur Vorwahl - GRÜNE Saar -	36
8d. Gemeinden mit den höchsten und niedrigsten Stimmenanteilen bei der Bundestagswahl 2002 im Vergleich zur Vorwahl - FDP/DPS -	37
9a. Zu- (+) bzw. Abnahme (-) der Stimmenanteile bei der Bundestagswahl (2) 2002 im Vergleich zur Vorwahl - SPD -	38
9b. Zu- (+) bzw. Abnahme (-) der Stimmenanteile bei der Bundestagswahl (2) 2002 im Vergleich zur Vorwahl - CDU -	39
9c. Zu- (+) bzw. Abnahme (-) der Stimmenanteile bei der Bundestagswahl (2) 2002 im Vergleich zur Vorwahl - GRÜNE Saar -	40
9d. Zu- (+) bzw. Abnahme (-) der Stimmenanteile bei der Bundestagswahl (2) 2002 im Vergleich zur Vorwahl - FDP/DPS -	41
10. Stimmenanteilsdifferenzen zwischen SPD und CDU bei der Bundestagswahl 2002 im Vergleich zu Vorwahl (SPD - CDU).	42
11a. Stimmenanteilsdifferenzen zwischen Erst- und Zweitstimmen bei der Bundestagswahl 2002 im Vergleich zur Vorwahl (Erststimmen - Zweitstimmen) SPD	43
11b. Stimmenanteilsdifferenzen zwischen Erst- und Zweitstimmen bei der Bundestagswahl 2002 im Vergleich zur Vorwahl (Erststimmen - Zweitstimmen) CDU	44
12. Gewählte Bewerber-/innen bei der Bundestagswahl 2002	45
13. Bundestagswahl 2002 nach Ländern	46
14. Sitze der Parteien bei der Bundestagswahl 2002 nach Ländern	47
15. Direktwahlen in der Stadt Völklingen und der Gemeinde Großrosseln	48
Verzeichnis der Parteien	49

Karten und Diagramme

Karte – Stimmenanteile der SPD	52
Karte – Stimmenanteile der CDU	53
Karte – Mehrheitsverhältnisse von SPD und CDU	54
Diagramm – Erst-/Zweitstimmen der SPD in den Bundestagswahlkreisen	55
Diagramm – Erst-/Zweitstimmen der CDU in den Bundestagswahlkreisen	55
Diagramm – Erst-/Zweitstimmen der GRÜNE Saar in den Bundestagswahlkreisen	56
Diagramm – Erst-/Zweitstimmen der FDP/DPS in den Bundestagswahlkreisen	56

Wahl zum 15. Deutschen Bundestag

Vorbemerkungen

Die Wahl zum 15. Deutschen Bundestag findet auf Anordnung des Bundespräsidenten vom 20. Dezember 2001 (BGBl. I S. 4 049) am 22. September 2002 statt.

Rechtsgrundlage

Bei der Bundestagswahl am 22.09.2002 werden in 299 (bisher 328) Wahlkreisen insgesamt 598 Abgeordnete (bisher 656) gewählt.

Die Rechtsgrundlagen sind:

1. **Bundeswahlgesetz (BWG)** in der Fassung der Bekanntmachung vom 23. Juli 1993 (BGBl. I S. 1 288, 1 594), zuletzt geändert durch Artikel 1 des Gesetzes vom 7. Mai 2002 (BGBl. I S. 1 529),
2. **Bundeswahlordnung (BWO)** in der Fassung der Bekanntmachung vom 19. April 2002 (BGBl. I S. 1 376).

Wahlgebiet

Dem 15. Deutschen Bundestag werden nur noch 598 - statt bisher 656 - Abgeordnete angehören. Die Zahl der Wahlkreise sowie deren räumliche Abgrenzung ist gegenüber der letzten Bundestagswahl verändert worden. Die bisherigen 328 Wahlkreise werden auf 299 verringert. Für das Saarland bedeutet dies eine Reduzierung von 5 auf 4 Wahlkreise.

Wahlberechtigung, Wählbarkeit

§ 12 des Bundeswahlgesetzes bestimmt:

“(1) Wahlberechtigt sind alle Deutschen im Sinne des Artikels 116 Abs. 1 des Grundgesetzes, die am Wahltag

1. das achtzehnte Lebensjahr vollendet haben,
2. seit mindestens drei Monaten in der Bundesrepublik Deutschland eine Wohnung innehaben oder sich sonst gewöhnlich aufhalten,
3. nicht nach § 13 vom Wahlrecht ausgeschlossen sind”.

§ 15 des Bundeswahlgesetzes legt fest:

“(1) Wählbar ist, wer am Wahltag

1. Deutscher im Sinne des Artikels 116 Abs. 1 des Grundgesetzes ist und
2. das achtzehnte Lebensjahr vollendet hat”.

Wahlsystem/Berechnung der Sitze

Der Bundeswahlleiter informiert in einer Pressemeldung vom 16.09.2002 (www.bundeswahlleiter.de) über das Wahlsystem und die Berechnung der Sitze:

Bei der Bundestagswahl am 22. September dieses Jahres hat der Wähler - wie bei den früheren Bundestagswahlen - zwei Stimmen. Darauf wird der Wähler im Kopf des Stimmzettels ausdrücklich hingewiesen:

- Eine Erststimme für die Wahl eines Wahlkreisabgeordneten auf der linken schwarzgedruckten Hälfte des Stimmzettels und
- eine Zweitstimme für die Wahl der Landesliste einer Partei auf der rechten blaugedruckten Hälfte des Stimmzettels.

Über die Stärke der Parteien im Deutschen Bundestag entscheiden grundsätzlich die für die Landeslisten der Parteien insgesamt im Wahlgebiet abgegebenen Zweitstimmen. Denn die 598 Sitze im Deutschen Bundestag werden im Verhältnis dieser Zweitstimmen auf die Parteien verteilt. Unberücksichtigt bei der Sitzverteilung bleiben Parteien, die weder wenigstens 5 Prozent der Zweitstimmen im Bundesgebiet erhalten noch drei Wahlkreissitze direkt erringen.

Der Stimmzettel enthält daher den Hinweis, dass die Zweitstimme die maßgebende Stimme für die Verteilung der Sitze insgesamt auf die einzelnen Parteien ist. Dieser Hinweis soll dem Wähler im Augenblick der Wahlhandlung nochmals schlaglichtartig die Bedeutung seiner Zweitstimme deutlich machen. Eine weitergehende Unterrichtung des Wählers auf dem Stimmzettel über alle Besonderheiten des Bundestagswahlrechts hat die Bundeswahlordnung nicht vorgesehen.

Die abgegebenen Zweitstimmen sind für die Sitzverteilung im Deutschen Bundestag grundsätzlich bestimmend, weil im jeweiligen Bundesland die von den Parteien auf Grund der Erststimmen errungenen Wahlkreissitze von den Sitzen abgezogen werden, die den Parteien dort nach ihrem Zweitstimmenergebnis zustehen. Vom Grundsatz, dass die Zweitstimme die maßgebende Stimme für die Verteilung der Sitze im Deutschen Bundestag ist, weicht das Bundestagswahlrecht allerdings ab, wenn für eine Partei Überhangmandate entstehen. In diesen Fällen verbleiben der jeweiligen Partei alle Wahlkreissitze, so dass auch die Erststimme das Stärkeverhältnis zwischen den im Deutschen Bundestag vertretenen Parteien mitbestimmt.

Überhangmandate fallen dann an, wenn eine Partei in einem Bundesland mehr Wahlkreissitze erlangt hat, als ihr dort auf Grund der Zweitstimmen Landeslistensitze zustehen. Die direkt erworbenen Wahlkreissitze verbleiben dann der Partei und die Gesamtzahl der Sitze im Deutschen Bundestag erhöht sich um die Zahl der Überhangmandate.

Die Gründe für das Entstehen von Überhangmandaten sind vielfältig, wobei die Gründe für sich und von Bundesland zu Bundesland unterschiedlich wirksam sein können. Zum Entstehen von Überhangmandaten kann auch das so genannte Stimmensplitting beitragen, d. h., wenn ein Wähler seine Erststimme für den Bewerber einer Partei und seine Zweitstimme für die Landesliste einer anderen Partei abgibt. Bisher wurde verschiedentlich vor Bundestagswahlen das Stimmensplitting als Möglichkeit herausgestellt, wie Anhänger einer Partei, die voraussichtlich im Deutschen Bundestag vertreten sein wird, durch ihre Zweitstimme einer anderen Partei das Überwinden der sogenannten 5 %-Klausel ermöglichen können. Die Möglichkeit von Überhangmandaten gibt dem Stimmensplitting eine weitere Bedeutung für das Wahlergebnis: Anhänger einer Partei, die kaum Aussicht auf Wahlkreissitze hat, können ihre Erststimmen einer anderen Partei geben und damit für diese die Möglichkeit des Anfalls von Überhangmandaten vergrößern.

Ergänzend ein Beispiel nach dem System Niemeyer

Es sind 21 Sitze zu vergeben.

Die Parteien erhalten folgende Stimmenzahlen:

Partei A	=	10 000
Partei B	=	8 000
Partei C	=	4 000
Partei D	=	3 000
Insgesamt	=	25 000

Berechnung der Sitze	Partei A	10 000 x 21 : 25 000	=	8,40		= 8
	Partei B	8 000 x 21 : 25 000	=	6,72	+ 1	= 7
	Partei C	4 000 x 21 : 25 000	=	3,36		= 3
	Partei D	3 000 x 21 : 25 000	=	2,52	+ 1	= 3
				19	+ 2	= 21

Bei diesem Beispiel werden insgesamt 19 ganzzahlige Sitze errechnet, so dass noch 2 Sitze zu verteilen sind. Diese beiden Sitze erhalten die Parteien mit den höchsten Zahlenbruchteilen, in diesem Fall die Parteien B (0,72) und D (0,52).

Repräsentative Wahlstatistik

Nachdem die repräsentative Wahlstatistik für die Bundestagswahlen 1994 und 1998 durch den Bundesgesetzgeber ausgesetzt wurde, wird bei der Wahl zum 15. Deutschen Bundestag am 22. September 2002 wieder eine Repräsentativstatistik durchgeführt. Im Vergleich zu früheren Repräsentativerhebungen werden bei der Bundestagswahl 2002 erstmals auch Briefwähler miteinbezogen. Die Wahlbezirke sind so ausgewählt, dass sie einen repräsentativen Querschnitt für das Saarland darstellen. Insgesamt wurden 64 der rund 1 200 saarländischen Wahlbezirke für die Repräsentativstatistik ausgewählt.

Rechtsgrundlage für die Durchführung der repräsentativen Bundestagswahlstatistik ist das Gesetz über die allgemeine und repräsentative Wahlstatistik bei der Wahl zum deutschen Bundestag und bei der Wahl der Abgeordneten des Europäischen Parlaments aus der Bundesrepublik Deutschland (Wahlstatistikgesetz - WstatG) vom 21. Mai 1999 (BGBl. I S. 1 023), geändert durch Gesetz vom 17. Januar 2002 (BGBl. I S. 412).

Bei der repräsentativen Wahlstatistik werden die amtlichen Stimmzettel mit Unterscheidungsaufdruck nach Geschlecht und Altersgruppe versehen. Damit wird es möglich, die Stimmabgabe der Männer und Frauen für die einzelnen Parteien nach Altersgruppen zu untersuchen. Insgesamt sind fünf Geburtsjahres- bzw. Altersgruppen vorgesehen:

1978 - 1984 (18 - 24)
1968 - 1977 (25 - 34)
1958 - 1967 (35 - 44)
1943 - 1957 (45 - 59)
1942 und früher (60 und älter).

Für die Ermittlung der Wahlbeteiligung der männlichen und weiblichen Wahlberechtigten und Wähler wird das Wählerverzeichnis in den Stichprobenwahlbezirken ausgezählt. Dadurch sind Aussagen über die Geschlechts- und Altersgliederung der Wahlberechtigten und ihrer Beteiligung an der Wahl möglich. Die Auszählung erfolgt nach den folgenden zehn Geburtsjahres- bzw. Altersgruppen:

1982 - 1984 (18 - 20)
1978 - 1981 (21 - 24)
1973 - 1977 (25 - 29)
1968 - 1972 (30 - 34)
1963 - 1967 (35 - 39)
1958 - 1962 (40 - 44)
1953 - 1957 (45 - 49)
1943 - 1952 (50 - 59)
1933 - 1942 (60 - 69)
1932 und früher (70 und älter).

Zum Schutz des Wahlgeheimnisses dürfen keine Ergebnisse für einzelne Stichprobenwahlbezirke veröffentlicht werden. Die Landesergebnisse der repräsentativen Bundestagswahlstatistik werden in einer Sonderveröffentlichung zusammen mit den endgültigen Ergebnissen zur Bundestagswahl 2002 veröffentlicht.

Wahltermine der Bundestagswahlen

14.08.1949 (ohne Saarland)

06.09.1953 (ohne Saarland)

15.09.1957

17.09.1961

19.09.1965

28.09.1969

19.11.1972

03.10.1976

05.10.1980

06.03.1983

25.01.1987

02.12.1990

16.10.1994

27.09.1998

22.09.2002

Wahlkreisbeschreibung der saarländischen Bundestagswahlkreise

Bundestagswahlkreis	Gemeinde	Stadtverband/Kreis	Bisheriger Bundestagswahlkreis
296 Saarbrücken	Saarbrücken, Landeshauptstadt	Stadtverband Saarbrücken	244 Saarbrücken I
	Großrosseln	Stadtverband Saarbrücken	245 Saarbrücken II
	Kleinblittersdorf	Stadtverband Saarbrücken	244 Saarbrücken I
	Püttlingen, Stadt	Stadtverband Saarbrücken	245 Saarbrücken II
	Riegelsberg	Stadtverband Saarbrücken	245 Saarbrücken II
	Völklingen, Stadt	Stadtverband Saarbrücken	245 Saarbrücken II
297 Saarlouis	Beckingen	Landkreis Merzig-Wadern	246 Saarlouis
	Losheim am See	Landkreis Merzig-Wadern	246 Saarlouis
	Merzig, Kreisstadt	Landkreis Merzig-Wadern	246 Saarlouis
	Mettlach	Landkreis Merzig-Wadern	246 Saarlouis
	Perl	Landkreis Merzig-Wadern	246 Saarlouis
	Wadern, Stadt	Landkreis Merzig-Wadern	246 Saarlouis
	Weiskirchen	Landkreis Merzig-Wadern	246 Saarlouis
	Dillingen/Saar, Stadt	Landkreis Saarlouis	246 Saarlouis
	Nalbach	Landkreis Saarlouis	246 Saarlouis
	Rehlingen-Siersburg	Landkreis Saarlouis	246 Saarlouis
	Saarlouis, Kreisstadt	Landkreis Saarlouis	246 Saarlouis
	Saarwellingen	Landkreis Saarlouis	246 Saarlouis
	Schwalbach	Landkreis Saarlouis	245 Saarbrücken II
	Überherrn	Landkreis Saarlouis	246 Saarlouis
	Wadgassen	Landkreis Saarlouis	245 Saarbrücken II
	Wallerfangen	Landkreis Saarlouis	246 Saarlouis
	Bous	Landkreis Saarlouis	245 Saarbrücken II
	Ensdorf	Landkreis Saarlouis	245 Saarbrücken II
298 St. Wendel	Heusweiler	Stadtverband Saarbrücken	245 Saarbrücken II
	Eppelborn	Landkreis Neunkirchen	247 St. Wendel
	Illingen	Landkreis Neunkirchen	247 St. Wendel
	Merchweiler	Landkreis Neunkirchen	247 St. Wendel
	Ottweiler, Stadt	Landkreis Neunkirchen	247 St. Wendel
	Schiffweiler	Landkreis Neunkirchen	247 St. Wendel
	Lebach, Stadt	Landkreis Saarlouis	247 St. Wendel
	Schmelz	Landkreis Saarlouis	247 St. Wendel
	Freisen	Landkreis St. Wendel	247 St. Wendel
	Marpingen	Landkreis St. Wendel	247 St. Wendel
	Namborn	Landkreis St. Wendel	247 St. Wendel
	Nohfelden	Landkreis St. Wendel	247 St. Wendel
	Nonnweiler	Landkreis St. Wendel	247 St. Wendel
	Oberthal	Landkreis St. Wendel	247 St. Wendel
	St. Wendel, Kreisstadt	Landkreis St. Wendel	247 St. Wendel
	Tholey	Landkreis St. Wendel	247 St. Wendel
299 Homburg	Friedrichsthal, Stadt	Stadtverband Saarbrücken	245 Saarbrücken II
	Quierschied	Stadtverband Saarbrücken	245 Saarbrücken II
	Sulzbach/Saar, Stadt	Stadtverband Saarbrücken	245 Saarbrücken II
	Neunkirchen, Kreisstadt	Landkreis Neunkirchen	248 Homburg
	Spiesen-Elversberg	Landkreis Neunkirchen	248 Homburg
	Bexbach, Stadt	Saarpfalz-Kreis	248 Homburg
	Blieskastel, Stadt	Saarpfalz-Kreis	248 Homburg
	Gersheim	Saarpfalz-Kreis	248 Homburg
	Homburg, Kreisstadt	Saarpfalz-Kreis	248 Homburg
	Kirkel	Saarpfalz-Kreis	248 Homburg
	Mandelbachtal	Saarpfalz-Kreis	248 Homburg
	St. Ingbert, Stadt	Saarpfalz-Kreis	248 Homburg

Bundestagswahlkreise im Saarland

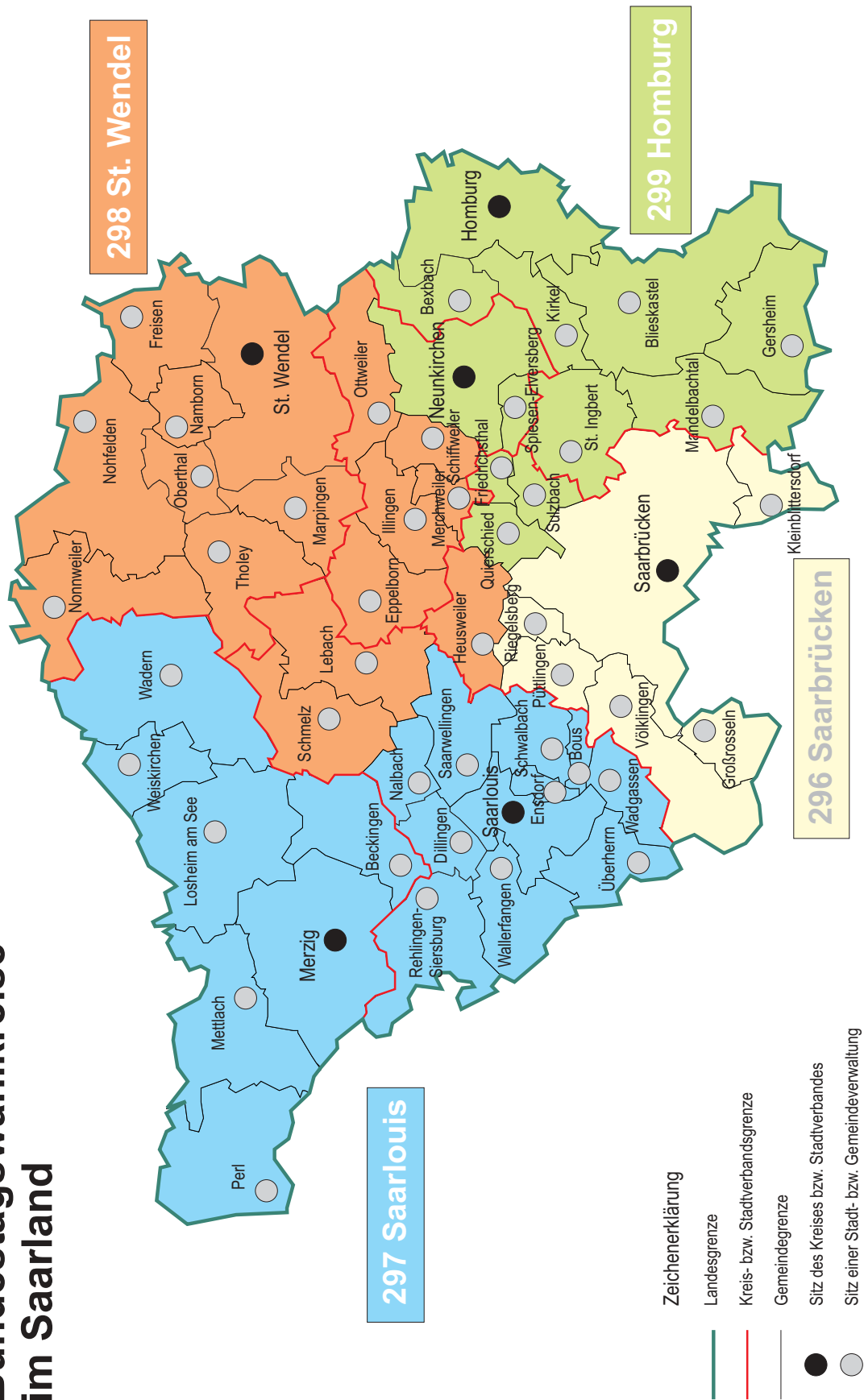

Liste der Wahlvorschläge bei der Bundestagswahl 2002

Lfd. Nr.	Landesliste	Wahlkreis 296 Saarbrücken	Wahlkreis 297 Saarlouis	Wahlkreis 298 St. Wendel	Wahlkreis 299 Homburg
1	SPD	SPD	SPD	SPD	SPD
2	CDU	CDU	CDU	CDU	CDU
3	GRÜNE Saar	GRÜNE Saar	GRÜNE Saar	GRÜNE Saar	GRÜNE Saar
4	FDP/DPS	FDP/DPS	FDP/DPS	FDP/DPS	FDP/DPS
5	REP				
6	PDS	PDS	PDS	PDS	PDS
7	FAMILIE	FAMILIE		FAMILIE	FAMILIE
8	GRAUE	GRAUE		GRAUE	GRAUE
9	NPD	NPD	NPD	NPD	NPD
10	Schill				

Aufgestellte Kandidatinnen/Kandidaten bei der Bundestagswahl 2002

Partei	Aufgestellte Kandidatinnen/Kandidaten ¹⁾			Davon					
				Landesliste			Wahlkreise		
	insgesamt	männlich	weiblich	insgesamt	männlich	weiblich	insgesamt	männlich	weiblich
SPD	44	25	19	40	23	17	4	2	2
CDU	32	20	12	28	17	11	4	3	1
GRÜNE Saar	14	11	3	10	7	3	4	4	
FDP/DPS	22	18	4	18	14	4	4	4	
REP	5	5		5	5				
PDS	9	9		5	5		4	4	
FAMILIE	12	7	5	9	5	4	3	2	1
GRAUE	10	5	5	7	3	4	3	2	1
NPD	12	10	2	8	7	1	4	3	1
Schill	7	6	1	7	6	1			
Zusammen	167	116	51	137	92	45	30	24	6

1) Einschließlich Doppelnennungen.

Stimmzettel bei der Bundestagswahl am 22. September 2002

Stimmzettel
für die Wahl zum Deutschen Bundestag im Wahlkreis 288 Hamburg
am 22. September 2002

Sie haben 2 Stimmen

hier 1 Stimme für die Wahl eines/einer Wahlkreis-abgeordneten

hier 1 Stimme für die Wahl einer Landesliste (Partei) - ausgleichende Stimme für die Verteilung der Sitze insgesamt auf die einzelnen Parteien -

Erststimme

1. Knap, Bernd	SPD	<input type="radio"/>
2. Falzel, Albrecht	CDU	<input type="radio"/>

Zweitstimme

<input type="radio"/> SPD	1
<input type="radio"/> CDU	2

Stimmzettel
für die Wahl zum Deutschen Bundestag im Wahlkreis 289 Mecklenburg
am 22. September 2002

Sie haben 2 Stimmen

hier 1 Stimme für die Wahl eines/einer Wahlkreis-abgeordneten

hier 1 Stimme für die Wahl einer Landesliste (Partei) - ausgleichende Stimme für die Verteilung der Sitze insgesamt auf die einzelnen Parteien -

Erststimme

1. Knap, Bernd	SPD	<input type="radio"/>
2. Falzel, Albrecht	CDU	<input type="radio"/>

Zweitstimme

<input type="radio"/> SPD	1
<input type="radio"/> CDU	2
<input type="radio"/> GRÜNE	3
<input type="radio"/> FDP	4
<input type="radio"/> REP	5
<input type="radio"/> PDS	6
<input type="radio"/> LINKE	7
<input type="radio"/> NPD	8
<input type="radio"/> Schill	9

Stimmzettel
für die Wahl zum Deutschen Bundestag im Wahlkreis 290 Saarland
am 22. September 2002

Sie haben 2 Stimmen

hier 1 Stimme für die Wahl eines/einer Wahlkreis-abgeordneten

hier 1 Stimme für die Wahl einer Landesliste (Partei) - ausgleichende Stimme für die Verteilung der Sitze insgesamt auf die einzelnen Parteien -

Erststimme

1. Schwan, Christa	SPD	<input type="radio"/>
2. Altmann, Peter	CDU	<input type="radio"/>
3. Hoffmann, Christa	GRÜNE Saar	<input type="radio"/>
4. Müller, Herbert	FDP/DPS	<input type="radio"/>
5. Raden-Buchbinder, Udo	PDS	<input type="radio"/>
6. Mang, Markus Karl Heinz	NPD	<input type="radio"/>

Zweitstimme

<input type="radio"/> SPD	1
<input type="radio"/> CDU	2
<input type="radio"/> GRÜNE Saar	3
<input type="radio"/> FDP/DPS	4
<input type="radio"/> REP	5
<input type="radio"/> PDS	6
<input type="radio"/> LINKE	7
<input type="radio"/> GRAUE	8
<input type="radio"/> NPD	9
<input type="radio"/> Schill	10

Stimmzettel
für die Wahl zum Deutschen Bundestag im Wahlkreis 291 Saarbrücken
am 22. September 2002

Sie haben 2 Stimmen

hier 1 Stimme für die Wahl eines/einer Wahlkreis-abgeordneten

hier 1 Stimme für die Wahl einer Landesliste (Partei) - ausgleichende Stimme für die Verteilung der Sitze insgesamt auf die einzelnen Parteien -

Erststimme

1. Fenne, Eike	SPD	<input type="radio"/>
2. Hübner, André	CDU	<input type="radio"/>
3. Jost, Michael	GRÜNE Saar	<input type="radio"/>
4. Dr. Chazimskis, Georg	FDP/DPS	<input type="radio"/>
5. Loh, Thomas	PDS	<input type="radio"/>
6. Grub, Jero Miro	FABRIE	<input type="radio"/>
7. Müller, Lutz	GRAUE	<input type="radio"/>
8. Marx, Peter	NPD	<input type="radio"/>

Zweitstimme

<input type="radio"/> SPD	1
<input type="radio"/> CDU	2
<input type="radio"/> GRÜNE Saar	3
<input type="radio"/> FDP/DPS	4
<input type="radio"/> REP	5
<input type="radio"/> PDS	6
<input type="radio"/> FABRIE	7
<input type="radio"/> GRAUE	8
<input type="radio"/> NPD	9
<input type="radio"/> Schill	10

Bundestagswahl 2002 im Internet

Zur Bundestagswahl am 22. September 2002 bietet das Statistische Landesamt im Internet unter <http://www.statistik.saarland.de> einen Wahlsonderdienst an. Abrufbar sind die aktuellen Ergebnisse der Gemeinden, der Wahlkreise und des Landes. Neben der Wahlbeteiligung und den Ergebnissen aller Parteien mit ihren Erst- und Zweitstimmen werden auch die Resultate der Bundestagswahl 1998 und der Landtagswahl 1999 dargestellt. Ebenso werden die Namen der gewählten Bewerber und Bewerberinnen veröffentlicht.

Unter dem Menüpunkt **wahlen - wahlen aktuell** finden Sie folgende Einstiegsmaske:

Bundestagswahl am 22. September 2002

Allgemeine Informationen

Pressemitteilungen

Bundeswahlleiter

Wahlkreise

Wahlvorschläge

Strukturdaten

Bürgermeisterwahlen Völklingen und Großrosseln

Vorläufige Ergebnisse

Wahlbeteiligung

Saarland

Gewählte Bewerber/-innen

Bundesrepublik

Nach einem Klick auf **Saarland** finden Sie die vorläufigen Ergebnisse der Wahl auf Gemeindeebene. Dabei bedeuten rote Punkte, dass ein Ergebnis noch nicht vorliegt. Klicken auf grüne Punkte lassen die jeweiligen Diagramme und Tabellen mit den Wahldaten erscheinen.

Vorläufige Ergebnisse der Wahl zum 15. Deutschen Bundestag am 22. September 2002 im Saarland

Landesergebnis

Wahlkreis 296 Saarbrücken

- Großrosseln
- Kleinblittersdorf
- Püttlingen
- Riegelsberg
- Saarbrücken
- Völklingen

- Ergebnis liegt noch nicht vor
- Ergebnis liegt vor

Wahlkreis 297 Saarlouis

- Beckingen
- Bous
- Dillingen
- Ensdorf
- Losheim am See
- Merzig
- Mettlach
- Nalbach
- Perl
- Rehlingen-Siersburg
- Saarlouis
- Saarwellingen
- Schwalbach
- Überherrn
- Wadern
- Wadgassen
- Wallerfangen
- Weiskirchen

Wahlkreis 298 St. Wendel

- Eppelborn
- Freisen
- Heusweiler
- Illingen
- Lebach
- Marpingen
- Merchweiler
- Namborn
- Nohfelden
- Nonnweiler
- Oberthal
- Ottweiler
- Schiffweiler
- Schmelz
- St. Wendel
- Tholey

Wahlkreis 299 Homburg

- Bexbach
- Blieskastel
- Friedrichsthal
- Gersheim
- Homburg
- Kirkel
- Mandelbachtal
- Neunkirchen
- Qierschied
- Spiesen-Elversberg
- St. Ingbert
- Sulzbach

Tabellenteil

1. Bundestagswahlen 1957 bis 2002 im Saarland mit Vergleichszahlen des Bundes

Wahljahr	Absolut %	Wahl- berechtigte	Abgegebene Stimmen	Gültige Stimmen	Von den gültigen Zweitstimmen entfielen auf					
					SPD	CDU/CSU ¹⁾	FDP	GRÜNE	PDS	Sonstige
Saarland										
2002	abs.	821147	657150	642923	295520	224843	41112	48608	8987	23853
	%		80,0	97,8	46,0	35,0	6,4	7,6	1,4	3,7
1998	abs.	828507	702986	689308	361486	219484	32517	37807	7087	30927
	%		84,8	98,1	52,4	31,8	4,7	5,5	1,0	4,5
1994	abs.	838131	699992	674800	329287	250978	29334	39013	4807	21381
	%		83,5	96,4	48,8	37,2	4,3	5,8	0,7	3,2
1990	abs.	848363	721699	711198	363933	271310	42459	16118	1164	16214
	%		85,1	98,5	51,2	38,1	6,0	2,3	0,2	2,3
1987	abs.	847217	739701	726836	316502	299329	49823	51384	-	9798
	%		87,3	98,3	43,5	41,2	6,9	7,1	-	1,4
1983	abs.	841073	761886	752188	329436	336999	44934	35789	-	5030
	%		90,6	98,7	43,8	44,8	6,0	4,8	-	0,7
1980	abs.	829768	752025	741422	358040	313709	57598	7829	-	4246
	%		90,6	98,6	48,3	42,3	7,8	1,1	-	0,6
1976	abs.	811322	753786	746315	344187	344850	49299	-	-	7979
	%		92,9	99,0	46,1	46,2	6,6	-	-	1,1
1972	abs.	797605	740910	729912	349801	316955	51762	-	-	11394
	%		92,9	98,5	47,9	43,4	7,1	-	-	1,6
1969	abs.	734096	653882	634885	253485	292986	42254	-	-	46160
	%		89,1	97,1	39,9	46,1	6,7	-	-	7,3
1965	abs.	736267	656496	630531	250797	295257	54118	-	-	30359
	%		89,2	96,0	39,8	46,8	8,6	-	-	4,8
1961	abs.	714512	626817	579609	194003	284255	74893	-	-	26458
	%		87,7	92,5	33,5	49,1	12,9	-	-	4,6
1957	abs.	660853	590210	551666	138437	300974	100137	-	-	12118
	%		89,3	93,5	25,1	54,6	18,2	-	-	2,2
Bundesgebiet ²⁾										
2002	abs.	61388671	48574607	47980304	18484560	18475696	3537466	4108314	1915787	1458471
	%		79,1	98,8	38,5	38,5	7,4	8,6	4,0	3,0
1998	abs.	60762751	49947087	49308512	20181269	17329388	3080955	3301624	2515454	2899822
	%		82,2	98,7	40,9	35,1	6,2	6,7	5,1	5,8
1994	abs.	60452009	47737999	47105174	17140354	19517156	3258407	3424315	2066176	1698766
	%		79,0	98,7	36,4	41,4	6,9	7,3	4,4	3,6
1990	abs.	60436560	46995915	46455772	15545366	20358096	5123233	1788200	1129578	2511299
	%		77,8	98,9	33,5	43,8	11,0	3,8	2,4	5,4
1987	abs.	45327982	38225294	37867319	14025763	16761572	3440911	3126256	-	512817
	%		84,3	99,1	37,0	44,3	9,1	8,3	-	1,4
1983	abs.	44088935	39279529	38940687	14865807	18998545	2706942	2167431	-	201962
	%		89,1	99,1	38,2	48,8	7,0	5,6	-	0,5
1980	abs.	43231741	38292176	37938981	16260677	16897659	4030999	569589	-	180057
	%		88,6	99,1	42,9	44,5	10,6	1,5	-	0,5
1976	abs.	42058015	38165753	37822500	16099019	18394801	2995085	-	-	333595
	%		90,7	99,1	42,6	48,6	7,9	-	-	0,9
1972	abs.	41446302	37761589	37459750	17175169	16806020	3129982	-	-	348579
	%		91,1	99,2	45,8	44,9	8,4	-	-	0,9
1969	abs.	38677235	33523064	32966024	14065716	15195187	1903422	-	-	1801699
	%		86,7	98,3	42,7	46,1	5,8	-	-	5,5
1965	abs.	38510395	33416207	32620442	12813186	15524068	3096739	-	-	1186449
	%		86,8	97,6	39,3	47,6	9,5	-	-	3,6
1961	abs.	37440715	32849624	31550901	11427355	14298372	4028766	-	-	1796408
	%		87,7	96,0	36,2	45,3	12,8	-	-	5,7
1957	abs.	35400923	31072894	29905428	9495571	15008399	2307135	-	-	3094323
	%		87,8	96,2	31,8	50,2	7,7	-	-	10,3

1) CSU nur in Bayern, im Saarland auch bei der Bundestagswahl 1957 (21,3 %). 2) Bis zur Bundestagswahl 1987 ohne die Ergebnisse von Berlin (West) und der Bundesländer der ehemaligen DDR.

2. Verteilung der Bundestagssitze 1957 bis 2002 im Saarland

Wahljahr	Zahl der Sitze	Davon				
		SPD	CDU	CSU/CVP	FDP	GRÜNE
2002	9	4	3	-	1	1
1998	8	5	3	-	-	-
1994	9	5	4	-	-	-
1990	11	6	4	-	1	-
1987	10	4	4	-	1	1
1983	8	4	4	-	-	-
1980	8	4	4	-	-	-
1976	8	4	4	-	-	-
1972	8	4	4	-	-	-
1969	8	4	4	-	-	-
1965	8	4	4	-	-	-
1961	9	3	5	-	1	-
1957	8	2	3	2	1	-

**Bundestagswahlen 1957 - 2002 im Saarland
Stimmenanteile der Parteien in Prozent**

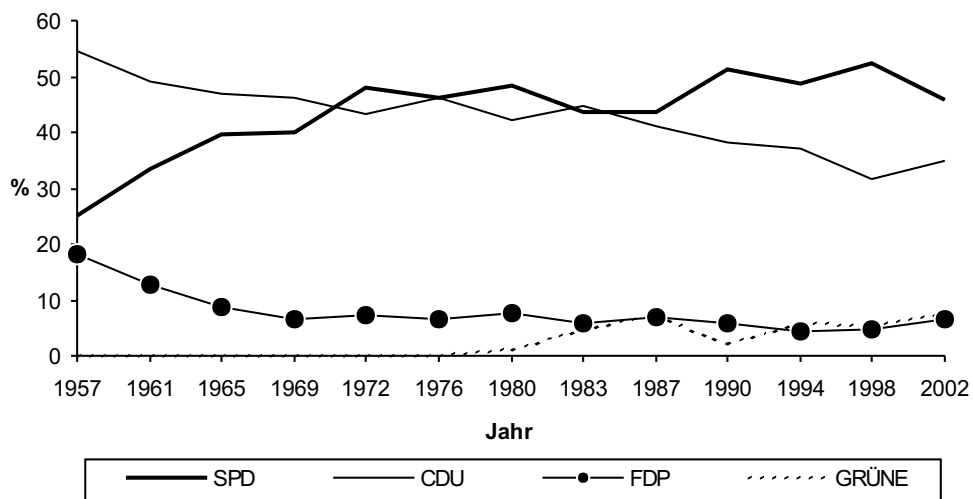

**Bundestagswahlen 1957 - 2002 im Saarland
Wahlbeteiligung in Prozent**

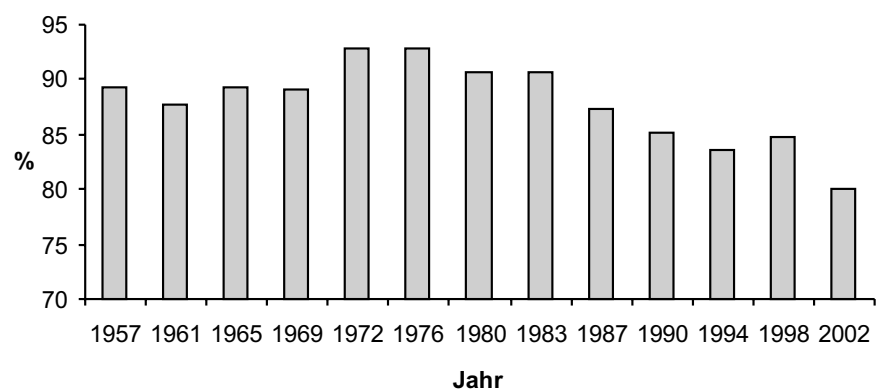

**3a. Bundestagswahlen 2002, 1998 (Erst-/Zweitstimmen) und Landtagswahl 1999
nach bisherigen Bundestagswahlkreisen**

		Vorläufiges Ergebnis														
Bundestagswahlkreis (bisher)		Wahl- art	Wahl- ber.	Abgeg. Stimm.	Gült. Stimm.	SPD	CDU	GRÜNE Saar	FDP/ DPS	REP	PDS	FAMI- LIE	GRAUE	NPD	Schill	Sons- tige
Saarbrücken I	Erst	B2002	145253	110096	108234	56034	35956	5863	5043	-	1814	1298	1104	1122	-	-
				75,8	98,3	51,8	33,2	5,4	4,7		1,7	1,2	1,0	1,0		
	Zweit	B2002	145253	110096	108406	48169	32693	13250	7832	490	2322	998	814	798	1040	-
				75,8	98,5	44,4	30,2	12,2	7,2	0,5	2,1	0,9	0,8	0,7	1,0	
	Erst	B1998	148769	119774	117456	66203	37260	5391	3458	1755	1031	566	830	357	-	605
				80,5	98,1	56,4	31,7	4,6	2,9	1,5	0,9	0,5	0,7	0,3		0,5
	Zweit	B1998	148769	119774	116747	58441	32417	10884	7873	1630	1749	533	798	307	-	2115
				80,5	97,5	50,1	27,8	9,3	6,7	1,4	1,5	0,5	0,7	0,3		1,8
	L1999	146805	93140	92090	41237	37795	5089	4000	1304	1203	893	-	-	-	-	569
				63,4	98,9	44,8	41,0	5,5	4,3	1,4	1,3	1,0				0,6
Saarbrücken II	Erst	B2002	158542	127583	124484	64869	45018	4575	4894	-	1410	1339	763	1616	-	-
				80,5	97,6	52,1	36,2	3,7	3,9		1,1	1,1	0,6	1,3		
	Zweit	B2002	158542	127583	124815	60755	42418	8085	7240	524	1655	1167	654	1067	1250	-
				80,5	97,8	48,7	34,0	6,5	5,8	0,4	1,3	0,9	0,5	0,9	1,0	
	Erst	B1998	160495	137882	133845	78058	44785	3918	2845	2121	-	693	897	528	-	-
				85,9	97,1	58,3	33,5	2,9	2,1	1,6		0,5	0,7	0,4		
	Zweit	B1998	160495	137882	134847	75001	40855	6062	5765	1670	1310	484	709	387	-	2604
				85,9	97,8	55,6	30,3	4,5	4,3	1,2	1,0	0,4	0,5	0,3		1,9
	L1999	159505	110478	108923	51118	48067	2727	2671	1547	829	877	-	-	-	-	1087
				69,3	98,6	46,9	44,1	2,5	2,5	1,4	0,8	0,8				1,0
Saarlouis	Erst	B2002	175321	140694	137311	68780	54492	4726	6340	-	1492	-	-	1481	-	-
				80,2	97,6	50,1	39,7	3,4	4,6		1,1			1,1		
	Zweit	B2002	175321	140694	137395	61765	50851	9536	9318	511	1622	1066	626	896	1204	-
				80,2	97,7	45,0	37,0	6,9	6,8	0,4	1,2	0,8	0,5	0,7	0,9	
	Erst	B1998	175025	148575	145421	80089	54345	4783	2734	-	-	-	1266	1663	-	541
				84,9	97,9	55,1	37,4	3,3	1,9				0,9	1,1		0,4
	Zweit	B1998	175025	148575	145961	75268	49611	6971	6652	1134	1218	508	728	714	-	3157
				84,9	98,2	51,6	34,0	4,8	4,6	0,8	0,8	0,3	0,5	0,5		2,2
	L1999	174192	121541	119602	51616	57636	3375	2534	1573	637	633	-	-	-	-	1598
				69,8	98,4	43,2	48,2	2,8	2,1	1,3	0,5	0,5				1,3
St. Wendel	Erst	B2002	171179	142000	138090	65946	56737	4218	5097	-	1189	2784	822	1297	-	-
				83,0	97,2	47,8	41,1	3,1	3,7		0,9	2,0	0,6	0,9		
	Zweit	B2002	171179	142000	138502	63471	53267	7723	7642	578	1541	1725	681	784	1090	-
				83,0	97,5	45,8	38,5	5,6	5,5	0,4	1,1	1,2	0,5	0,6	0,8	
	Erst	B1998	171561	150813	147360	78290	57949	3933	1893	2187	1150	1017	639	-	-	302
				87,9	97,7	53,1	39,3	2,7	1,3	1,5	0,8	0,7	0,4			0,2
	Zweit	B1998	171561	150813	148164	77218	52442	6097	5236	1719	1224	783	471	202	-	2772
				87,9	98,2	52,1	35,4	4,1	3,5	1,2	0,8	0,5	0,3	0,1		1,9
	L1999	170767	126611	124529	54201	60586	2956	2128	1456	702	926	-	-	-	-	1574
				74,1	98,4	43,5	48,7	2,4	1,7	1,2	0,6	0,7				1,3
Homburg	Erst	B2002	170852	136777	133496	66509	47818	4715	7408	-	1428	3409	774	1435	-	-
				80,1	97,6	49,8	35,8	3,5	5,5		1,1	2,6	0,6	1,1		
	Zweit	B2002	170852	136777	133805	61360	45614	10014	9080	693	1847	2258	646	892	1401	-
				80,1	97,8	45,9	34,1	7,5	6,8	0,5	1,4	1,7	0,5	0,7	1,0	
	Erst	B1998	172657	145942	143014	78203	48538	5168	3042	2409	1236	2563	820	548	-	487
				84,5	98,0	54,7	33,9	3,6	2,1	1,7	0,9	1,8	0,6	0,4		0,3
	Zweit	B1998	172657	145942	143589	75558	44159	7793	6991	2087	1586	1438	604	378	-	2995
				84,5	98,4	52,6	30,8	5,4	4,9	1,5	1,1	1,0	0,4	0,3		2,1
	L1999	171541	113753	112193	49139	49772	3959	2926	1448	1119	2294	-	-	-	-	1536
				66,3	98,6	43,8	44,4	3,5	2,6	1,3	1,0	2,0				1,4
SAARLAND	Erst	B2002	821147	657150	641615	322138	240021	24097	28782	-	7333	8830	3463	6951	-	-
				80,0	97,6	50,2	37,4	3,8	4,5		1,1	1,4	0,5	1,1		
	Zweit	B2002	821147	657150	642923	295520	224843	48608	41112	2796	8987	7214	3421	4437	5985	-
				80,0	97,8	46,0	35,0	7,6	6,4	0,4	1,4	1,1	0,5	0,7	0,9	
	Erst	B1998	828507	702986	687096	380843	242877	23193	13972	8472	3417	4839	4452	3096	-	1935
				84,8	97,7	55,4	35,3	3,4	2,0	1,2	0,5	0,7	0,6	0,5		0,3
	Zweit	B1998	828507	702986	689308	361486	219484	37807	32517	8240	7087	3746	3310	1988	-	13643
				84,8	98,1	52,4	31,8	5,5	4,7	1,2	1,0	0,5	0,5	0,3		2,0
	L1999	822810	565523	557337	247311	253856	18106	14259	7328	4490	5623	-	-	-	-	6364
				68,7	98,6	44,4	45,5	3,2	2,6	1,3	0,8	1,0				1,1

**3b. Bundestagswahlen 2002, 1998 (Erst-/Zweitstimmen) und Landtagswahl 1999
nach neuen Bundestagswahlkreisen**

Vorläufiges Ergebnis

Bundestagswahlkreis L A N D		Wahl- art	Wahl- ber.	Abgeg. Stimm.	Gült. Stimm.	SPD	CDU	GRÜNE Saar	FDP/ DPS	REP	PDS	FAMI- LIE	GRAUE	NPD	Schill	Sons- tige
Saarbrücken	Erst	B2002	212426	164056	160768	83256	54782	7918	6983	-	2466	1917	1560	1886	-	-
				77,2	98,0	51,8	34,1	4,9	4,3		1,5	1,2	1,0	1,2		
	Zweit	B2002	212426	164056	161063	74017	50432	16546	10806	721	3109	1462	1130	1352	1488	-
				77,2	98,2	46,0	31,3	10,3	6,7	0,4	1,9	0,9	0,7	0,8	0,9	
	Erst	B1998	216609	177481	173360	98864	55760	6955	4822	2701	1031	809	1206	607	-	605
				81,9	97,7	57,0	32,2	4,0	2,8	1,6	0,6	0,5	0,7	0,4		0,3
	Zweit	B1998	216609	177481	173088	89856	49113	13482	10364	2418	2361	715	1115	507	-	3157
				81,9	97,5	51,9	28,4	7,8	6,0	1,4	1,4	0,4	0,6	0,3		1,8
	L1999	214236	139249	137570	62484	57759	6206	5309	2037	1642	1290	-	-	-	843	
				65,0	98,8	45,4	42,0	4,5	3,9	1,5	1,2	0,9				0,6
Saarlouis	Erst	B2002	215723	173894	169765	85896	66551	5853	7640	-	1884	-	-	1941	-	-
				80,6	97,6	50,6	39,2	3,4	4,5		1,1			1,1		
	Zweit	B2002	215723	173894	169917	77346	61951	11788	11297	653	2041	1319	772	1146	1604	-
				80,6	97,7	45,5	36,5	6,9	6,6	0,4	1,2	0,8	0,5	0,7	0,9	
	Erst	B1998	215891	184435	180563	100605	66125	5848	3349	552	-	198	1511	1834	-	541
				85,4	97,9	55,7	36,6	3,2	1,9	0,3		0,1	0,8	1,0		0,3
	Zweit	B1998	215891	184435	181271	94939	60488	8494	8052	1520	1537	620	893	837	-	3891
				85,4	98,3	52,4	33,4	4,7	4,4	0,8	0,8	0,3	0,5	0,5		2,1
	L1999	214799	150099	147674	65158	69693	4174	3092	1992	807	780	-	-	-	1978	
				69,9	98,4	44,1	47,2	2,8	2,1	1,3	0,5	0,5				1,3
St. Wendel	Erst	B2002	186711	154657	150398	71999	61482	4665	5631	-	1303	3004	901	1413	-	-
				82,8	97,2	47,9	40,9	3,1	3,7		0,9	2,0	0,6	0,9		
	Zweit	B2002	186711	154657	150878	69129	57830	8560	8441	617	1687	1830	721	871	1192	-
				82,8	97,6	45,8	38,3	5,7	5,6	0,4	1,1	1,2	0,5	0,6	0,8	
	Erst	B1998	187161	164322	160361	85239	62940	4351	2181	2375	1150	1071	729	23	-	302
				87,8	97,6	53,2	39,2	2,7	1,4	1,5	0,7	0,7	0,5	0,0		0,2
	Zweit	B1998	187161	164322	161282	83824	57041	6762	5887	1865	1317	817	534	217	-	3018
				87,8	98,1	52,0	35,4	4,2	3,7	1,2	0,8	0,5	0,3	0,1		1,9
	L1999	186268	137575	135320	58779	65824	3269	2384	1587	772	1006	-	-	-	1699	
				73,9	98,4	43,4	48,6	2,4	1,8	1,2	0,6	0,7				1,3
Homburg	Erst	B2002	206287	164543	160684	80987	57206	5661	8528	-	1680	3909	1002	1711	-	-
				79,8	97,7	50,4	35,6	3,5	5,3		1,0	2,4	0,6	1,1		
	Zweit	B2002	206287	164543	161065	75028	54630	11714	10568	805	2150	2603	798	1068	1701	-
				79,8	97,9	46,6	33,9	7,3	6,6	0,5	1,3	1,6	0,5	0,7	1,1	
	Erst	B1998	208846	176748	172812	96135	58052	6039	3620	2844	1236	2761	1006	632	-	487
				84,6	97,8	55,6	33,6	3,5	2,1	1,6	0,7	1,6	0,6	0,4		0,3
	Zweit	B1998	208846	176748	173667	92867	52842	9069	8214	2437	1872	1594	768	427	-	3577
				84,6	98,3	53,5	30,4	5,2	4,7	1,4	1,1	0,9	0,4	0,2		2,1
	L1999	207507	138600	136773	60890	60580	4457	3474	1712	1269	2547	-	-	-	1844	
				66,8	98,7	44,5	44,3	3,3	2,5	1,3	0,9	1,9				1,3
S A A R L A N D	Erst	B2002	821147	657150	641615	322138	240021	24097	28782	-	7333	8830	3463	6951	-	-
				80,0	97,6	50,2	37,4	3,8	4,5		1,1	1,4	0,5	1,1		
	Zweit	B2002	821147	657150	642923	295520	224843	48608	41112	2796	8987	7214	3421	4437	5985	-
				80,0	97,8	46,0	35,0	7,6	6,4	0,4	1,4	1,1	0,5	0,7	0,9	
	Erst	B1998	828507	702986	687096	380843	242877	23193	13972	8472	3417	4839	4452	3096	-	1935
				84,8	97,7	55,4	35,3	3,4	2,0	1,2	0,5	0,7	0,6	0,5		0,3
	Zweit	B1998	828507	702986	689308	361486	219484	37807	32517	8240	7087	3746	3310	1988	-	13643
				84,8	98,1	52,4	31,8	5,5	4,7	1,2	1,0	0,5	0,5	0,3		2,0
	L1999	822810	565523	557337	247311	253856	18106	14259	7328	4490	5623	-	-	-	6364	
				68,7	98,6	44,4	45,5	3,2	2,6	1,3	0,8	1,0				1,1

4. Bundestagswahlen 2002, 1998 (Erst-/Zweitstimmen) und Landtagswahl 1999 nach Kreisen

Vorläufiges Ergebnis																
Kreis L A N D	Wahl- art	Wahl- ber.	Abgeg. Stimm.	Gült. Stimm.	SPD	CDU	GRÜNE Saar	FDP/ DPS	REP	PDS	FAMI- LIE	GRAUE	NPD	Schill	Sons- tige	
Stadtverband Saarbrücken	Erst	B2002	263393	204479	200264	103787	68915	9311	8637	-	2832	2637	1867	2278	-	-
			77,6	97,9	51,8	34,4	4,6	4,3	1,4	1,3	0,9	1,1				
	Zweit	B2002	263393	204479	200699	93343	64011	19083	13093	872	3558	1912	1322	1615	1890	-
			77,6	98,2	46,5	31,9	9,5	6,5	0,4	1,8	1,0	0,7	0,8	0,9		
	Erst	B1998	268398	221796	216159	123745	70265	8244	5688	3324	1031	1061	1482	714	-	605
			82,6	97,5	57,2	32,5	3,8	2,6	1,5	0,5	0,5	0,7	0,3			0,3
Zweit	B1998	268398	221796	216284	113771	62395	15423	12238	2914	2740	905	1342	571	-	3985	
		82,6	97,5	52,6	28,8	7,1	5,7	1,3	1,3	0,4	0,6	0,3			1,8	
Landkreis Merzig-Wadern	Erst	B2002	265703	175060	172941	78813	73805	7017	6113	2432	1862	1623	-	-	-	1276
			65,9	98,8	45,6	42,7	4,1	3,5	1,4	1,1	0,9					0,7
	Zweit	B2002	82972	67528	65765	32671	26517	2200	3096	-	653	-	-	628	-	-
			81,4	97,4	49,7	40,3	3,3	4,7	1,0				1,0			
	Erst	B1998	82972	67528	65879	29440	24975	4409	4358	226	719	524	318	362	548	-
			81,4	97,6	44,7	37,9	6,7	6,6	0,3	1,1	0,8	0,5	0,5	0,8		
Zweit	B1998	82223	70580	68983	37429	26324	2164	1373	-	-	-	583	798	-	312	
		85,8	97,7	54,3	38,2	3,1	2,0				0,8	1,2			0,5	
Landkreis Neunkirchen	Erst	B2002	82223	70580	69267	35193	24212	3157	3206	532	559	232	334	338	-	1504
			85,8	98,1	50,8	35,0	4,6	4,6	0,8	0,8	0,3	0,5	0,5			2,2
	Zweit	B1998	82069	58202	57157	24140	28302	1273	1307	676	291	314	-	-	-	854
			70,9	98,2	42,2	49,5	2,2	2,3	1,2	0,5	0,5					1,5
	Erst	B2002	115021	91798	89587	48367	29907	2826	4050	-	1017	1892	605	923	-	-
			79,8	97,6	54,0	33,4	3,2	4,5	1,1	2,1	0,7	1,0				
Zweit	B2002	115021	91798	89864	45265	28812	5582	5322	415	1284	1217	520	554	893	-	
		79,8	97,9	50,4	32,1	6,2	5,9	0,5	1,4	1,4	0,6	0,6	1,0			
Landkreis Saarlouis	Erst	B1998	116711	99102	97135	58023	30784	2801	1452	1526	782	810	530	147	-	280
			84,9	98,0	59,7	31,7	2,9	1,5	1,6	0,8	0,8	0,5	0,2			0,3
	Zweit	B1998	116711	99102	97473	56051	28245	4384	3669	1199	995	558	405	169	-	1798
			84,9	98,4	57,5	29,0	4,5	3,8	1,2	1,0	0,6	0,4	0,2			1,8
	Erst	B2002	115802	79010	77898	37841	32834	2035	1561	998	791	755	-	-	-	1083
			68,2	98,6	48,6	42,1	2,6	2,0	1,3	1,0	1,0					1,4
Landkreis Saarpfalz-Kreis	Erst	B2002	162127	130589	127440	63890	49900	4442	5615	-	1440	434	137	1582	-	-
			80,5	97,6	50,1	39,2	3,5	4,4	1,1	0,3	0,1	1,2				
	Zweit	B2002	162127	130589	127551	58057	46393	8775	8423	502	1579	1048	565	968	1241	-
			80,5	97,7	45,5	36,4	6,9	6,6	0,4	1,2	0,8	0,4	0,8	1,0		
	Erst	B1998	162990	139559	136589	76104	49938	4370	2412	863	182	373	1038	1036	-	273
			85,6	97,9	55,7	36,6	3,2	1,8	0,6	0,1	0,3	0,8	0,8			0,2
Saarpfalz-Kreis	Zweit	B1998	162990	139559	137220	72430	45688	6365	5833	1187	1168	493	640	540	-	2876
			85,6	98,3	52,8	33,3	4,6	4,3	0,9	0,9	0,4	0,5	0,4			2,1
	Erst	B2002	162099	112973	111199	49370	52048	3371	2185	1579	586	558	-	-	-	1502
			69,7	98,4	44,4	46,8	3,0	2,0	1,4	0,5	0,5					1,4
	Zweit	B2002	121208	98958	96523	45411	36636	3563	5605	-	938	2774	543	1053	-	-
			81,6	97,5	47,0	38,0	3,7	5,8	1,0	2,9	0,6	1,1				
Landkreis St. Wendel	Erst	B1998	121208	98958	96736	41887	34928	7447	6799	534	1224	1803	454	644	1016	-
			81,6	97,8	43,3	36,1	7,7	7,0	0,6	1,3	1,9	0,5	0,7	1,1		
	Zweit	B1998	121879	104214	102042	52495	37000	3934	2314	1866	906	2173	593	401	-	360
			85,5	97,9	51,4	36,3	3,9	2,3	1,8	0,9	2,1	0,6	0,4			0,4
	Erst	B2002	121879	104214	102501	50765	33689	5822	5314	1647	1084	1199	438	281	-	2262
			85,5	98,4	49,5	32,9	5,7	5,2	1,6	1,1	1,2	0,4	0,3			2,2
Landkreis St. Wendel	Zweit	B1998	121106	82501	81339	33143	38087	3099	2212	1046	665	1934	-	-	-	1153
			68,1	98,6	40,7	46,8	3,8	2,7	1,3	0,8	2,4					1,4
	Erst	B2002	76426	63798	62036	28012	28146	1755	1779	-	453	1093	311	487	-	-
			83,5	97,2	45,2	45,4	2,8	2,9	0,7	1,8	0,5	0,8				
	Zweit	B2002	76426	63798	62194	27528	25724	3312	3117	247	623	710	242	294	397	-
			83,5	97,5	44,3	41,4	5,3	5,0	0,4	1,0	1,1	0,4	0,5	0,6		
S A A R L A N D	Erst	B1998	76306	67735	66188	33047	28566	1680	733	893	516	422	226	-	-	105
			88,8	97,7	49,9	43,2	2,5	1,1	1,3	0,8	0,6	0,3				0,2
	Zweit	B1998	76306	67735	66563	33276	25255	2656	2257	761	541	359	151	89	-	1218
			88,8	98,3	50,0	37,9	4,0	3,4	1,1	0,8	0,5	0,2	0,1			1,8
	Erst	B2002	76031	57777	56803	24004	28780	1311	881	597	295	439	-	-	-	496
			76,0	98,3	42,3	50,7	2,3	1,6	1,1	0,5	0,8					0,9
S A A R L A N D	Zweit	B2002	821147	657150	641615	322138	240021	24097	28782	-	7333	8830	3463	6951	-	-
			80,0	97,6	50,2	37,4	3,8	4,5	1,1	1,4	0,5	1,1				
	Erst	B1998	821147	657150	642923	295520	224843	48608	41112	2796	8987	7214	3421	4437	5985	-
			80,0	97,8	46,0	35,0	7,6	6,4	0,4	1,4	1,1	0,5	0,7	0,9		
	Zweit	B1998	828507	702986	687096	380843	242877	23193	13972	8472	3417	4839	4452	3096	-	1935
			84,8	97,7	55,4	35,3	3,4	2,0	1,2	0,5	0,7	0,6	0,5			0,3
S A A R L A N D	Erst	B2002	828507	702986	689308	361486	219484	37807	32517	8240	7087	3746	3310	1988	-	13643
			84,8	98,1	52,4	31,8	5,5	4,7	1,2	1,0	0,5	0,5	0,3			2,0
	Zweit	B1998	822810	565523	557337	247311	253856	18106	14259	7328	4490	5623	-	-	-	6364
			68,7	98,6	44,4	45,5	3,2	2,6	1,3	0,8	1,0					1,1

5. Bundestagswahlen 2002, 1998 (Erst-/Zweitstimmen) und Landtagswahl 1999 nach Gemeinden

Vorläufiges Ergebnis

Gemeinde/Kreis L A N D		Wahl- art	Wahl- ber.	Abgeg. Stimm.	Gült. Stimm.	SPD	CDU	GRÜNE Saar	FDP/ DPS	REP	PDS	FAMI- LIE	GRAUE	NPD	Schill	Sons- tige
Saarbrücken, Stadt	Erst	B2002	135328	102052	100370	52316	32784	5602	4655	-	1743	1175	1044	1051	-	-
				75,4	98,4	52,1	32,7	5,6	4,6		1,7	1,2	1,0	1,0		
	Zweit	B2002	135328	102052	100552	44844	29712	12705	7227	447	2225	910	772	753	957	-
				75,4	98,5	44,6	29,5	12,6	7,2	0,4	2,2	0,9	0,8	0,7	1,0	
	Erst	B1998	138751	111219	109137	61887	34034	5183	3259	1593	972	514	778	344	-	573
				80,2	98,1	56,7	31,2	4,7	3,0	1,5	0,9	0,5	0,7	0,3		0,5
Friedrichsthal, Stadt	Zweit	B1998	138751	111219	108524	54543	29461	10434	7457	1458	1664	475	752	298	-	1982
				80,2	97,6	50,3	27,1	9,6	6,9	1,3	1,5	0,4	0,7	0,3		1,8
	L1999	136890	85931	85007	38242	34407	4909	3788	1194	1146	792	-	-	-	-	529
				62,8	98,9	45,0	40,5	5,8	4,5	1,4	1,3	0,9				0,6
	Erst	B2002	9240	7053	6887	3870	2177	227	316	-	64	127	41	65	-	-
				76,3	97,6	56,2	31,6	3,3	4,6		0,9	1,8	0,6	0,9		
Großrosseln	Zweit	B2002	9240	7053	6914	3663	2107	426	403	24	81	84	26	49	51	-
				76,3	98,0	53,0	30,5	6,2	5,8	0,3	1,2	1,2	0,4	0,7	0,7	
	Erst	B1998	9263	7784	7529	4777	2236	211	114	86	-	37	40	28	-	-
				84,0	96,7	63,4	29,7	2,8	1,5	1,1		0,5	0,5	0,4		
	Zweit	B1998	9263	7784	7619	4605	2028	340	291	67	74	29	39	18	-	128
				84,0	97,9	60,4	26,6	4,5	3,8	0,9	1,0	0,4	0,5	0,2		1,7
Heusweiler	L1999	9262	6557	6496	3475	2579	134	102	61	30	72	-	-	-	-	43
				70,8	99,1	53,5	39,7	2,1	1,6	0,9	0,5	1,1				0,7
	Erst	B2002	7363	6330	6094	3475	1975	185	190	-	65	71	49	84	-	-
				86,0	96,3	57,0	32,4	3,0	3,1		1,1	1,2	0,8	1,4		
	Zweit	B2002	7363	6330	6120	3361	1892	297	276	28	70	56	33	58	49	-
				86,0	96,7	54,9	30,9	4,9	4,5	0,5	1,1	0,9	0,5	0,9	0,8	
Kleinblittersdorf	Erst	B1998	7514	6613	6403	4046	1843	134	177	112	-	34	37	20	-	-
				88,0	96,8	63,2	28,8	2,1	2,8	1,7		0,5	0,6	0,3		
	Zweit	B1998	7514	6613	6454	3921	1696	221	251	102	69	26	33	14	-	121
				88,0	97,6	60,8	26,3	3,4	3,9	1,6	1,1	0,4	0,5	0,2		1,9
	L1999	7476	5463	5367	2894	2040	90	136	88	44	48	-	-	-	-	27
				73,1	98,2	53,9	38,0	1,7	2,5	1,6	0,8	0,9				0,5
Püttlingen, Stadt	Erst	B2002	15532	12657	12308	6053	4745	447	534	-	114	220	79	116	-	-
				81,5	97,2	49,2	38,6	3,6	4,3		0,9	1,8	0,6	0,9		
	Zweit	B2002	15532	12657	12376	5658	4563	837	799	39	146	105	40	87	102	-
				81,5	97,8	45,7	36,9	6,8	6,5	0,3	1,2	0,8	0,3	0,7	0,8	
	Erst	B1998	15600	13509	13001	6949	4991	418	288	188	-	54	90	23	-	-
				86,6	96,2	53,4	38,4	3,2	2,2	1,4		0,4	0,7	0,2		
Quierschied	Zweit	B1998	15600	13509	13118	6606	4599	665	651	146	93	34	63	15	-	246
				86,6	97,1	50,4	35,1	5,1	4,9	1,1	0,7	0,3	0,5	0,1		1,9
	L1999	15501	10964	10791	4578	5238	313	256	131	70	80	-	-	-	-	125
				70,7	98,4	42,4	48,5	2,9	2,4	1,2	0,6	0,7				1,2
	Erst	B2002	9925	8044	7864	3718	3172	261	388	-	71	123	60	71	-	-
				81,0	97,8	47,3	40,3	3,3	4,9		0,9	1,6	0,8	0,9		
Saarbrücken, Stadt	Zweit	B2002	9925	8044	7854	3325	2981	545	605	43	97	88	42	45	83	-
				81,0	97,6	42,3	38,0	6,9	7,7	0,5	1,2	1,1	0,5	0,6	1,1	
	Erst	B1998	10018	8555	8319	4316	3226	208	199	162	59	52	52	13	-	32
				85,4	97,2	51,9	38,8	2,5	2,4	1,9	0,7	0,6	0,6	0,2		0,4
	Zweit	B1998	10018	8555	8223	3898	2956	450	416	172	85	58	46	9	-	133
				85,4	96,1	47,4	35,9	5,5	5,1	2,1	1,0	0,7	0,6	0,1		1,6
Saarbrücken, Stadt	L1999	9915	7209	7083	2995	3388	180	212	110	57	101	-	-	-	-	40
				72,7	98,3	42,3	47,8	2,5	3,0	1,6	0,8	1,4				0,6
	Erst	B2002	16611	13886	13605	6329	5753	526	483	-	125	164	109	116	-	-
				83,6	98,0	46,5	42,3	3,9	3,6		0,9	1,2	0,8	0,9		
	Zweit	B2002	16611	13886	13623	6016	5336	875	806	41	159	127	71	74	118	-
				83,6	98,1	44,2	39,2	6,4	5,9	0,3	1,2	0,9	0,5	0,5	0,9	
Saarbrücken, Stadt	Erst	B1998	16640	14677	14228	7273	5933	400	242	206	-	41	86	47	-	-
				88,2	96,9	51,1	41,7	2,8	1,7	1,4		0,3	0,6	0,3		
	Zweit	B1998	16640	14677	14329	7173	5180	706	556	171	129	37	68	37	-	272
				88,2	97,6	50,1	36,2	4,9	3,9	1,2	0,9	0,3	0,5	0,3		1,9
	L1999	16545	12195	12032	4997	6075	289	254	136	93	97	-	-	-	-	91
				73,7	98,7	41,5	50,5	2,4	2,1	1,1	0,8	0,8				0,8
Saarbrücken, Stadt	Erst	B2002	11917	9807	9575	4585	3745	422	375	-	71	188	108	81	-	-
				82,3	97,6	47,9	39,1	4,4	3,9		0,7	2,0	1,1	0,8		
	Zweit	B2002	11917	9807	9593	4383	3587	615	502	34	92	137	74	47	122	-
				82,3	97,8	45,7	37,4	6,4	5,2	0,4	1,0	1,4	0,8	0,5	1,3	
	Erst	B1998	12195	10771	10409	5779	3800	336	188	157	-	68	66	15	-	-
				88,3	96,6	55,5	36,5	3,2	1,8	1,5		0,7	0,6	0,1		
Saarbrücken, Stadt	Zweit	B1998	12195	10771	10484	5636	3473	444	408	125	85	58	65	9	-	181
				88,3	97,3	53,8	33,1	4,2	3,9	1,2	0,8	0,6	0,6	0,1		1,7
	L1999	12101	8911	8818	3671	4590	164	150	82	44	73	-	-	-	-	44
				73,6	99,0	41,6	52,1	1,9	1,7	0,9	0,5	0,8				0,5

Noch: 5. Bundestagswahlen 2002, 1998 (Erst-/Zweitstimmen) und Landtagswahl 1999 nach Gemeinden

														Vorläufiges Ergebnis		
Gemeinde/Kreis L A N D		Wahl- art	Wahl- ber.	Abgeg. Stimm.	Gült. Stimm.	SPD	CDU	GRÜNE Saar	FDP/ DPS	REP	PDS	FAMI- LIE	GRAUE	NPD	Schill	Sons- tige
Riegelsberg	Erst	B2002	12470	10436 83,7	10243 98,2	4999 48,8	3883 37,9	448 4,4	493 4,8	-	105 1,0	122 1,2	107 1,0	86 0,8	-	-
	Zweit	B2002	12470	10436 83,7	10263 98,3	4557 44,4	3603 35,1	856 8,3	761 7,4	38 0,4	141 1,4	92 0,9	85 0,8	47 0,5	83 0,8	-
	Erst	B1998	12117	10610 87,6	10325 97,3	5528 53,5	3808 36,9	375 3,6	278 2,7	158 1,5	-	78 0,8	81 0,8	19 0,2	-	-
	Zweit	B1998	12117	10610 87,6	10367 97,7	5180 50,0	3375 32,6	655 6,3	637 6,1	117 1,1	113 1,1	45 0,4	63 0,6	17 0,2	-	165 1,6
		L1999	12140	8810 72,6	8708 98,8	3662 42,1	4180 48,0	276 3,2	297 3,4	100 1,1	61 0,7	91 1,0	-	-	-	41 0,5
	Sulzbach, Stadt	Erst	B2002	14278	10906 76,4	10726 98,3	6023 56,2	3466 32,3	297 2,8	429 4,0	-	117 1,1	185 1,7	79 0,7	130 1,2	-
	Zweit	B2002	14278	10906 76,4	10753 98,6	5622 52,3	3322 30,9	659 6,1	583 5,4	54 0,5	130 1,2	124 1,2	52 0,5	80 0,7	127 1,2	-
	Erst	B1998	14731	12251 83,2	11860 96,8	7376 62,2	3478 29,3	324 2,7	276 2,3	192 1,6	-	93 0,8	80 0,7	41 0,3	-	-
	Zweit	B1998	14731	12251 83,2	11975 97,7	7068 59,0	3182 26,6	492 4,1	524 4,4	158 1,3	127 1,1	69 0,6	60 0,5	22 0,2	-	273 2,3
		L1999	14603	9379 64,2	9266 98,8	4605 49,7	3639 39,3	200 2,2	296 3,2	121 1,3	76 0,8	108 1,2	-	-	-	221 2,4
Völklingen, Stadt	Erst	B2002	30729	23308 75,9	22592 96,9	12419 55,0	7215 31,9	896 4,0	774 3,4	-	357 1,6	262 1,2	191 0,8	478 2,1	-	-
	Zweit	B2002	30729	23308 75,9	22651 97,2	11914 52,6	6908 30,5	1268 5,6	1131 4,9	124 0,5	417 1,8	189 0,8	127 0,6	375 1,7	198 0,9	-
	Erst	B1998	31569	25807 81,7	24948 96,7	15814 63,4	6916 27,7	655 2,6	667 2,7	470 1,9	-	90 0,4	172 0,7	164 0,7	-	-
	Zweit	B1998	31569	25807 81,7	25191 97,6	15141 60,1	6445 25,6	1016 4,0	1047 4,2	398 1,6	301 1,2	74 0,3	153 0,6	132 0,5	-	484 1,9
		L1999	31270	19641 62,8	19373 98,6	9694 50,0	7669 39,6	462 2,4	622 3,2	409 2,1	241 1,2	161 0,8	-	-	-	115 0,6
	Stadtverband Saarbrücken	Erst	B2002	263393	204479 77,6	200264 97,9	103787 51,8	68915 34,4	9311 4,6	8637 4,3	-	2832 1,4	2637 1,3	1867 0,9	2278 1,1	-
	Zweit	B2002	263393	204479 77,6	200699 98,2	93343 46,5	64011 31,9	19083 9,5	13093 6,5	872 0,4	3558 1,8	1912 1,0	1322 0,7	1615 0,8	1890 0,9	-
	Erst	B1998	268398	221796 82,6	216159 97,5	123745 57,2	70265 32,5	8244 3,8	5688 2,6	3324 1,5	1031 0,5	1061 0,5	1482 0,7	714 0,3	-	605 0,3
	Zweit	B1998	268398	221796 82,6	216284 97,5	113771 52,6	62395 28,8	15423 7,1	12238 5,7	2914 1,3	2740 1,3	905 0,4	1342 0,6	571 0,3	-	3985 1,8
		L1999	265703	175060 65,9	172941 98,8	78813 45,6	73805 42,7	7017 4,1	6113 3,5	2432 1,4	1862 1,1	1623 0,9	-	-	-	1276 0,7
Beckingen	Erst	B2002	12796	10580 82,7	10323 97,6	5259 50,9	3999 38,7	311 3,0	514 4,9	-	111 1,1	-	-	129 1,2	-	-
	Zweit	B2002	12796	10580 82,7	10340 97,7	4794 46,4	3656 35,4	667 6,5	755 7,3	40 0,4	108 1,0	102 1,0	36 0,3	66 0,6	116 1,1	-
	Erst	B1998	12896	11266 87,4	11025 97,9	6456 58,6	3703 33,6	321 2,9	216 2,0	-	-	-	95 0,9	175 1,6	-	59 0,5
	Zweit	B1998	12896	11266 87,4	11060 98,2	6129 55,4	3300 29,8	487 4,4	519 4,7	96 0,9	88 0,8	43 0,4	58 0,5	93 0,8	-	247 2,2
		L1999	12744	9137 71,7	8975 98,2	4135 46,1	4095 45,6	200 2,2	209 2,3	127 1,4	37 0,4	52 0,6	-	-	-	120 1,3
	Losheim am See	Erst	B2002	12803	10618 82,9	10308 97,1	5194 50,4	4133 40,1	337 3,3	434 4,2	-	110 1,1	-	-	100 1,0	-
	Zweit	B2002	12803	10618 82,9	10307 97,1	4677 45,4	3934 38,2	649 6,3	628 6,1	33 0,3	118 1,1	82 0,8	40 0,4	57 0,6	89 0,9	-
	Erst	B1998	12677	10881 85,8	10606 97,5	5461 51,5	4278 40,3	359 3,4	221 2,1	-	-	-	90 0,8	127 1,2	-	70 0,7
	Zweit	B1998	12677	10881 85,8	10642 97,8	5056 47,5	3936 37,0	520 4,9	519 4,9	79 0,7	136 1,3	37 0,3	57 0,5	53 0,5	-	249 2,3
		L1999	12718	8988 70,7	8810 98,0	3551 40,3	4495 51,0	205 2,3	195 2,2	114 1,3	52 0,6	72 0,8	-	-	-	126 1,4
Merzig, Stadt	Erst	B2002	23851	18659 78,2	18231 97,7	9118 50,0	7183 39,4	658 3,6	887 4,9	-	200 1,1	-	-	185 1,0	-	-
	Zweit	B2002	23851	18659 78,2	18242 97,8	8045 44,1	6795 37,2	1387 7,6	1236 6,8	64 0,4	208 1,1	140 0,8	109 0,6	113 0,6	145 0,8	-
	Erst	B1998	23672	19611 82,8	19200 97,9	10178 53,0	7505 39,1	631 3,3	392 2,0	-	-	-	180 0,9	247 1,3	-	67 0,3
	Zweit	B1998	23672	19611 82,8	19295 98,4	9422 48,8	6882 35,7	951 4,9	983 5,1	164 0,8	172 0,9	73 0,4	102 0,5	102 0,5	-	444 2,3
		L1999	23666	16246 68,6	15992 98,4	6789 42,5	7863 49,2	402 2,5	360 2,3	218 1,4	94 0,6	75 0,5	-	-	-	191 1,2

Noch: 5. Bundestagswahlen 2002, 1998 (Erst-/Zweitstimmen) und Landtagswahl 1999 nach Gemeinden

Vorläufiges Ergebnis

Gemeinde/Kreis L A N D		Wahl- art	Wahl- ber.	Abgeg. Stimm.	Gült. Stimm.	SPD	CDU	GRÜNE Saar	FDP/ DPS	REP	PDS	FAMI- LIE	GRAUE	NPD	Schill	Sons- tige
Mettlach	Erst	B2002	9777	7948	7773	4068	2918	239	398	-	80	-	-	70	-	-
				81,3	97,8	52,3	37,5	3,1	5,1		1,0			0,9		
	Zweit	B2002	9777	7948	7780	3693	2769	476	522	27	105	52	48	40	48	-
				81,3	97,9	47,5	35,6	6,1	6,7	0,3	1,3	0,7	0,6	0,5	0,6	
	Erst	B1998	9500	8168	8021	4621	2798	233	189	-	-	-	77	69	-	34
				86,0	98,2	57,6	34,9	2,9	2,4				1,0	0,9		0,4
	Zweit	B1998	9500	8168	8043	4425	2606	292	329	49	56	21	48	18	-	199
				86,0	98,5	55,0	32,4	3,6	4,1	0,6	0,7	0,3	0,6	0,2		2,5
	L1999	9495	6445	6331	2851	2985	125	153	67	30	28	-	-	-		92
				67,9	98,2	45,0	47,1	2,0	2,4	1,1	0,5	0,4				1,5
	Erst	B2002	4988	4137	4016	1721	1880	157	197	-	31	-	-	30	-	-
				82,9	97,1	42,9	46,8	3,9	4,9		0,8			0,7		
Perl	Zweit	B2002	4988	4137	4038	1546	1730	308	305	9	37	31	17	28	27	-
				82,9	97,6	38,3	42,8	7,6	7,6	0,2	0,9	0,8	0,4	0,7	0,7	
	Erst	B1998	4841	4233	4113	1902	1871	148	109	-	-	-	38	36	-	9
				87,4	97,2	46,2	45,5	3,6	2,7				0,9	0,9		0,2
	Zweit	B1998	4841	4233	4127	1779	1703	199	255	32	33	16	14	13	-	83
				87,4	97,5	43,1	41,3	4,8	6,2	0,8	0,8	0,4	0,3	0,3		2,0
	L1999	4842	3509	3443	1130	2053	62	123	25	12	15	-	-	-		23
				72,5	98,1	32,8	59,6	1,8	3,6	0,7	0,3	0,4				0,7
Wadern, Stadt	Erst	B2002	13491	11219	10888	5225	4637	369	480	-	88	-	-	89	-	-
				83,2	97,0	48,0	42,6	3,4	4,4		0,8			0,8		
	Zweit	B2002	13491	11219	10921	4763	4419	672	654	36	105	89	52	48	83	-
				83,2	97,3	43,6	40,5	6,2	6,0	0,3	1,0	0,8	0,5	0,4	0,8	
	Erst	B1998	13417	11804	11527	6286	4490	341	192	-	-	-	68	103	-	47
				88,0	97,7	54,5	39,0	3,0	1,7				0,6	0,9		0,4
	Zweit	B1998	13417	11804	11583	5985	4198	513	461	73	49	32	36	35	-	201
				88,0	98,1	51,7	36,2	4,4	4,0	0,6	0,4	0,3	0,3	0,3		1,7
	L1999	13421	10024	9817	4210	4745	197	210	100	48	48	-	-	-		259
				74,7	97,9	42,9	48,3	2,0	2,1	1,0	0,5	0,5				2,6
Weiskirchen	Erst	B2002	5266	4367	4226	2086	1767	129	186	-	33	-	-	25	-	-
				82,9	96,8	49,4	41,8	3,1	4,4		0,8			0,6		
	Zweit	B2002	5266	4367	4251	1922	1672	250	258	17	38	28	16	10	40	-
				82,9	97,3	45,2	39,3	5,9	6,1	0,4	0,9	0,7	0,4	0,2	0,9	
	Erst	B1998	5220	4617	4491	2525	1679	131	54	-	-	-	35	41	-	26
				88,4	97,3	56,2	37,4	2,9	1,2				0,8	0,9		0,6
	Zweit	B1998	5220	4617	4517	2397	1587	195	140	39	25	10	19	24	-	81
				88,4	97,8	53,1	35,1	4,3	3,1	0,9	0,6	0,2	0,4	0,5		1,8
	L1999	5183	3853	3789	1474	2066	82	57	25	18	24	-	-	-		43
				74,3	98,3	38,9	54,5	2,2	1,5	0,7	0,5	0,6				1,1
Landkreis Merzig-Wadern	Erst	B2002	82972	67528	65765	32671	26517	2200	3096	-	653	-	-	628	-	-
				81,4	97,4	49,7	40,3	3,3	4,7		1,0			1,0		
	Zweit	B2002	82972	67528	65879	29440	24975	4409	4358	226	719	524	318	362	548	-
				81,4	97,6	44,7	37,9	6,7	6,6	0,3	1,1	0,8	0,5	0,5	0,8	
	Erst	B1998	82223	70580	68983	37429	26324	2164	1373	-	-	-	583	798	-	312
				85,8	97,7	54,3	38,2	3,1	2,0				0,8	1,2		0,5
	Zweit	B1998	82223	70580	69267	35193	24212	3157	3206	532	559	232	334	338	-	1504
				85,8	98,1	50,8	35,0	4,6	4,6	0,8	0,8	0,3	0,5	0,5		2,2
	L1999	82069	58202	57157	24140	28302	1273	1307	676	291	314	-	-	-		854
				70,9	98,2	42,2	49,5	2,2	2,3	1,2	0,5	0,5				1,5
Eppelborn	Erst	B2002	15119	12539	12208	5959	4948	304	466	-	102	260	78	91	-	-
				82,9	97,4	48,8	40,5	2,5	3,8		0,8	2,1	0,6	0,7		
	Zweit	B2002	15119	12539	12254	5556	4807	617	740	44	114	176	71	62	67	-
				82,9	97,7	45,3	39,2	5,0	6,0	0,4	0,9	1,4	0,6	0,5	0,5	
	Erst	B1998	15042	13219	12922	7011	5013	302	150	182	86	101	53	-	-	24
				87,9	97,8	54,3	38,8	2,3	1,2	1,4	0,7	0,8	0,4			0,2
	Zweit	B1998	15042	13219	12981	6786	4697	458	443	127	105	79	45	17	-	224
				87,9	98,2	52,3	36,2	3,5	3,4	1,0	0,8	0,6	0,3	0,1		1,7
	L1999	15050	11442	11250	4612	5962	221	147	102	48	79	-	-	-		79
				76,0	98,3	41,0	53,0	2,0	1,3	0,9	0,4	0,7				0,7
Illingen	Erst	B2002	15186	12720	12424	5942	4847	392	639	-	102	315	76	111	-	-
				83,8	97,7	47,8	39,0	3,2	5,1		0,8	2,5	0,6	0,9		
	Zweit	B2002	15186	12720	12474	5671	4758	717	707	47	148	191	79	69	87	-
				83,8	98,1	45,5	38,1	5,7	5,7	0,4	1,2	1,5	0,6	0,6	0,7	
	Erst	B1998	15210	13597	13320	7113	5142	348	158	225	107	99	66	-	-	62
				89,4	98,0	53,4	38,6	2,6	1,2	1,7	0,8	0,7	0,5			0,5
	Zweit	B1998	15210	13597	13362	6884	4719	564	503	192	107	67	62	15	-	249
				89,4	98,3	51,5	35,3	4,2	3,8	1,4	0,8	0,5	0,5	0,1		1,9
	L1999	15189	11654	11464	5025	5494	273	219	145	85	108	-	-	-		115
				76,7	98,4	43,8	47,9	2,4	1,9	1,3	0,7	0,9				1,0

Noch: 5. Bundestagswahlen 2002, 1998 (Erst-/Zweitstimmen) und Landtagswahl 1999 nach Gemeinden

														Vorläufiges Ergebnis			
Gemeinde/Kreis L A N D		Wahl- art	Wahl- ber.	Abgeg. Stimm.	Gült. Stimm.	SPD	CDU	GRÜNE Saar	FDP/ DPS	REP	PDS	FAMI- LIE	GRAUE	NPD	Schill	Sons- tige	
Merchweiler	Erst	B2002	8952	7350	7172	3621	2645	229	302	-	72	170	51	82	-	-	
			82,1	97,6	50,5	36,9	3,2	4,2	1,0	2,4	0,7	1,1					
	Zweit	B2002	8952	7350	7190	3415	2536	426	406	44	84	94	51	37	97	-	
			82,1	97,8	47,5	35,3	5,9	5,6	0,6	1,2	1,3	0,7	0,5	1,3			
	Erst	B1998	9231	7905	7721	4409	2639	198	105	183	49	53	65	-	-	20	
			85,6	97,7	57,1	34,2	2,6	1,4	2,4	0,6	0,7	0,8			0,3		
	Zweit	B1998	9231	7905	7748	4255	2448	296	280	157	69	53	45	12	-	133	
			85,6	98,0	54,9	31,6	3,8	3,6	2,0	0,9	0,7	0,6	0,2		1,7		
	L1999		9113	6408	6323	2952	2899	135	99	96	35	55	-	-	-	52	
			70,3	98,7	46,7	45,8	2,1	1,6	1,5	0,6	0,9				0,8		
Neunkirchen, Stadt	Erst	B2002	37675	28405	27748	16056	8117	882	1395	-	384	429	184	301	-	-	
			75,4	97,7	57,9	29,3	3,2	5,0	1,4	1,5	0,7	1,1					
	Zweit	B2002	37675	28405	27809	14780	7775	1962	1724	126	475	326	156	190	295	-	
			75,4	97,9	53,1	28,0	7,1	6,2	0,5	1,7	1,2	0,6	0,7	1,1			
	Erst	B1998	38555	31365	30777	19539	8337	953	579	448	263	263	173	118	-	104	
			81,4	98,1	63,5	27,1	3,1	1,9	1,5	0,9	0,9	0,6	0,4		0,3		
	Zweit	B1998	38555	31365	30857	18848	7551	1496	1289	371	377	160	119	72	-	574	
			81,4	98,4	61,1	24,5	4,8	4,2	1,2	1,2	0,5	0,4	0,2		1,9		
	L1999		38332	23383	23085	12234	8493	638	568	342	373	252	-	-	-	185	
			61,0	98,7	53,0	36,8	2,8	2,5	1,5	1,6	1,1				0,8		
Ottweiler, Stadt	Erst	B2002	12346	10044	9782	5555	2841	442	451	-	111	196	66	120	-	-	
			81,4	97,4	56,8	29,0	4,5	4,6	1,1	2,0	0,7	1,2					
	Zweit	B2002	12346	10044	9823	5225	2715	704	611	61	140	133	50	65	119	-	
			81,4	97,8	53,2	27,6	7,2	6,2	0,6	1,4	1,4	0,5	0,7	1,2			
	Erst	B1998	12514	10512	10295	6408	2886	380	197	205	91	60	54	-	-	14	
			84,0	97,9	62,2	28,0	3,7	1,9	2,0	0,9	0,6	0,5			0,1		
	Zweit	B1998	12514	10512	10343	6115	2583	606	456	155	86	40	39	14	-	249	
			84,0	98,4	59,1	25,0	5,9	4,4	1,5	0,8	0,4	0,4	0,1		2,4		
	L1999		12214	8489	8381	4180	3091	294	264	128	66	61	-	-	-	297	
			69,5	98,7	49,9	36,9	3,5	3,1	1,5	0,8	0,7				3,5		
Schiffweiler	Erst	B2002	13774	11326	11028	6192	3444	307	389	-	140	316	103	137	-	-	
			82,2	97,4	56,1	31,2	2,8	3,5	1,3	2,9	0,9	1,2					
	Zweit	B2002	13774	11326	11054	5925	3310	551	577	60	175	168	77	73	138	-	
			82,2	97,6	53,6	29,9	4,9	5,2	0,5	1,6	1,5	0,7	0,7	1,2			
	Erst	B1998	13936	12141	11905	7374	3566	339	114	188	119	107	65	-	-	33	
			87,1	98,1	61,9	30,0	2,8	1,0	1,6	1,0	0,9	0,5			0,3		
	Zweit	B1998	13936	12141	11951	7218	3328	489	310	128	126	80	48	14	-	210	
			87,1	98,4	60,4	27,8	4,1	2,6	1,1	1,1	0,7	0,4	0,1		1,8		
	L1999		13801	9765	9626	5076	3703	252	118	125	103	92	-	-	-	157	
			70,8	98,6	52,7	38,5	2,6	1,2	1,3	1,1	1,0				1,6		
Spiesen-Elversberg	Erst	B2002	11969	9414	9225	5042	3065	270	408	-	106	206	47	81	-	-	
			78,7	98,0	54,7	33,2	2,9	4,4	1,1	2,2	0,5	0,9					
	Zweit	B2002	11969	9414	9260	4693	2911	605	557	33	148	129	36	58	90	-	
			78,7	98,4	50,7	31,4	6,5	6,0	0,4	1,6	1,4	0,4	0,6	1,0			
	Erst	B1998	12223	10363	10195	6169	3201	281	149	95	67	127	54	29	-	23	
			84,8	98,4	60,5	31,4	2,8	1,5	0,9	0,7	1,2	0,5	0,3		0,2		
	Zweit	B1998	12223	10363	10231	5945	2919	475	388	69	125	79	47	25	-	159	
			84,8	98,7	58,1	28,5	4,6	3,8	0,7	1,2	0,8	0,5	0,2		1,6		
	L1999		12103	7869	7769	3762	3192	222	146	60	81	108	-	-	-	198	
			65,0	98,7	48,4	41,1	2,9	1,9	0,8	1,0	1,4				2,5		
Landkreis Neunkirchen	Erst	B2002	115021	91798	89587	48367	29907	2826	4050	-	1017	1892	605	923	-	-	
			79,8	97,6	54,0	33,4	3,2	4,5	1,1	2,1	0,7	1,0					
	Zweit	B2002	115021	91798	89864	45265	28812	5582	5322	415	1284	1217	520	554	893	-	
			79,8	97,9	50,4	32,1	6,2	5,9	0,5	1,4	1,4	0,6	0,6	1,0			
	Erst	B1998	116711	99102	97135	58023	30784	2801	1452	1526	782	810	530	147	-	280	
			84,9	98,0	59,7	31,7	2,9	1,5	1,6	0,8	0,8	0,5	0,2		0,3		
	Zweit	B1998	116711	99102	97473	56051	28245	4384	3669	1199	995	558	405	169	-	1798	
			84,9	98,4	57,5	29,0	4,5	3,8	1,2	1,0	0,6	0,4	0,2		1,8		
	L1999		115802	79010	77898	37841	32834	2035	1561	998	791	755	-	-	-	1083	
			68,2	98,6	48,6	42,1	2,6	2,0	1,3	1,0	1,0				1,4		
Dillingen, Stadt	Erst	B2002	15778	11980	11743	5779	4781	379	518	-	148	-	-	138	-	-	
			75,9	98,0	49,2	40,7	3,2	4,4	1,3			1,2					
	Zweit	B2002	15778	11980	11744	5197	4450	779	793	51	147	72	56	88	111	-	
			75,9	98,0	44,3	37,9	6,6	6,8	0,4	1,3	0,6	0,5	0,7	0,9			
	Erst	B1998	16055	13287	12990	7053	4907	504	236	-	-	-	115	152	-	23	
			82,8	97,8	54,3	37,8	3,9	1,8				0,9	1,2		0,2		
	Zweit	B1998	16055	13287	13059	6702	4467	617	585	111	114	49	66	70	-	278	
			82,8	98,3	51,3	34,2	4,7	4,5	0,8	0,9	0,4	0,5	0,5		2,1		
	L1999		15825	10378	10248	4423	4937	285	203	169	52	56	-	-	-	123	
			65,6	98,7	43,2	48,2	2,8	2,0	1,6	0,5	0,5				1,2		

Noch: 5. Bundestagswahlen 2002, 1998 (Erst-/Zweitstimmen) und Landtagswahl 1999 nach Gemeinden

Vorläufiges Ergebnis

Gemeinde/Kreis L A N D		Wahl- art	Wahl- ber.	Abgeg. Stimm.	Gült. Stimm.	SPD	CDU	GRÜNE Saar	FDP/ DPS	REP	PDS	FAMI- LIE	GRAUE	NPD	Schill	Sons- tige
Lebach, Stadt	Erst	B2002	15844	13083	12648	5327	5629	434	656	-	116	260	82	144	-	-
				82,6	96,7	42,1	44,5	3,4	5,2		0,9	2,1	0,6	1,1		
	Zweit	B2002	15844	13083	12681	5088	5347	769	916	40	144	134	58	97	88	-
				82,6	96,9	40,1	42,2	6,1	7,2	0,3	1,1	1,1	0,5	0,8	0,7	
	Erst	B1998	15882	13927	13585	6588	5946	352	268	156	105	80	64	-	-	26
				87,7	97,5	48,5	43,8	2,6	2,0	1,1	0,8	0,6	0,5			0,2
Nalbach	Zweit	B1998	15882	13927	13685	6468	5517	538	586	96	107	49	46	13	-	265
				87,7	98,3	47,3	40,3	3,9	4,3	0,7	0,8	0,4	0,3	0,1		1,9
	L1999	15879	11611	11416	4323	6160	252	276	126	38	50	-	-	-	-	191
				73,1	98,3	37,9	54,0	2,2	2,4	1,1	0,3	0,4				1,7
	Erst	B2002	7699	6407	6261	3074	2497	247	292	-	67	-	-	84	-	-
				83,2	97,7	49,1	39,9	3,9	4,7		1,1			1,3		
Rehlingen-Siersburg	Zweit	B2002	7699	6407	6259	2764	2340	423	443	25	56	60	23	48	77	-
				83,2	97,7	44,2	37,4	6,8	7,1	0,4	0,9	1,0	0,4	0,8	1,2	
	Erst	B1998	7651	6675	6524	3689	2344	228	93	-	-	-	64	78	-	28
				87,2	97,7	56,5	35,9	3,5	1,4				1,0	1,2		0,4
	Zweit	B1998	7651	6675	6550	3464	2178	321	241	53	33	25	41	39	-	155
				87,2	98,1	52,9	33,3	4,9	3,7	0,8	0,5	0,4	0,6	0,6		2,4
Saarlouis, Stadt	L1999	7663	5575	5480	2094	2919	194	94	76	20	28	-	-	-	-	55
				72,8	98,3	38,2	53,3	3,5	1,7	1,4	0,4	0,5				1,0
	Erst	B2002	12006	9974	9731	5124	3775	272	345	-	98	-	-	117	-	-
				83,1	97,6	52,7	38,8	2,8	3,5		1,0			1,2		
	Zweit	B2002	12006	9974	9704	4649	3430	653	556	32	97	85	49	77	76	-
				83,1	97,3	47,9	35,3	6,7	5,7	0,3	1,0	0,9	0,5	0,8	0,8	
Saarwellingen	Erst	B1998	11871	10301	10069	5667	3691	277	161	-	-	-	108	116	-	49
				86,8	97,7	56,3	36,7	2,8	1,6				1,1	1,2		0,5
	Zweit	B1998	11871	10301	10104	5342	3325	509	386	76	69	47	70	54	-	226
				86,8	98,1	52,9	32,9	5,0	3,8	0,8	0,7	0,5	0,7	0,5		2,2
	L1999	11864	8753	8599	4199	3703	232	113	119	39	39	39	-	-	-	155
				73,8	98,2	48,8	43,1	2,7	1,3	1,4	0,5	0,5				1,8
Saarwellingen	Erst	B2002	28470	21864	21455	10755	8396	856	962	-	241	-	-	245	-	-
				76,8	98,1	50,1	39,1	4,0	4,5		1,1			1,1		
	Zweit	B2002	28470	21864	21434	9388	7734	1777	1567	81	311	144	76	157	199	-
				76,8	98,0	43,8	36,1	8,3	7,3	0,4	1,5	0,7	0,4	0,7	0,9	
	Erst	B1998	28823	23521	23128	12822	8578	846	406	-	-	-	178	231	-	67
				81,6	98,3	55,4	37,1	3,7	1,8				0,8	1,0		0,3
Schmelz	Zweit	B1998	28823	23521	23206	11928	7683	1299	1156	140	226	64	101	93	-	516
				81,6	98,7	51,4	33,1	5,6	4,9	0,6	1,0	0,3	0,4	0,4		2,2
	L1999	28496	18453	18265	7710	8752	861	322	242	114	94	94	-	-	-	170
				64,8	99,0	42,2	47,9	4,7	1,8	1,3	0,6	0,5				0,9
	Erst	B2002	11088	8943	8707	4442	3351	288	398	-	121	-	-	107	-	-
				80,7	97,4	51,0	38,5	3,3	4,6		1,4			1,2		
Schwalbach	Zweit	B2002	11088	8943	8707	3978	3141	581	568	33	123	89	42	73	79	-
				80,7	97,4	45,7	36,1	6,7	6,5	0,4	1,4	1,0	0,5	0,8	0,9	
	Erst	B1998	11102	9515	9331	5237	3370	322	159	-	-	-	98	115	-	30
				85,7	98,1	56,1	36,1	3,5	1,7				1,1	1,2		0,3
	Zweit	B1998	11102	9515	9345	4962	3106	417	375	76	88	41	44	49	-	187
				85,7	98,2	53,1	33,2	4,5	4,0	0,8	0,9	0,4	0,5	0,5		2,0
Schwalbach	L1999	11065	7551	7442	3319	3483	190	149	101	46	38	38	-	-	-	116
				68,2	98,6	44,6	46,8	2,6	2,0	1,4	0,6	0,5				1,6
	Erst	B2002	13532	11140	10792	5338	4237	355	415	-	93	174	55	125	-	-
				82,3	96,9	49,5	39,3	3,3	3,8		0,9	1,6	0,5	1,2		
	Zweit	B2002	13532	11140	10832	5063	4070	627	568	35	113	119	53	87	97	-
				82,3	97,2	46,7	37,6	5,8	5,2	0,3	1,0	1,1	0,5	0,8	0,9	
Schwalbach	Erst	B1998	13440	11777	11424	6340	4191	334	168	155	77	95	46	-	-	18
				87,6	97,0	55,5	36,7	2,9	1,5	1,4	0,7	0,8	0,4			0,2
	Zweit	B1998	13440	11777	11531	6216	3895	490	401	103	83	56	35	28	-	224
				87,6	97,9	53,9	33,8	4,2	3,5	0,9	0,7	0,5	0,3	0,2		1,9
	L1999	13490	9465	9266	4029	4497	218	124	137	32	42	42	-	-	-	187
				70,2	97,9	43,5	48,5	2,4	1,3	1,5	0,3	0,5				2,0
Schwalbach	Erst	B2002	14957	12601	12341	6369	4836	363	456	-	152	-	-	165	-	-
				84,2	97,9	51,6	39,2	2,9	3,7		1,2			1,3		
	Zweit	B2002	14957	12601	12346	5764	4545	739	732	53	151	91	45	91	135	-
				84,2	98,0	46,7	36,8	6,0	5,9	0,4	1,2	0,7	0,4	0,7	1,1	
	Erst	B1998	15152	13425	13185	7453	4671	387	212	219	-	88	92	63	-	-
				88,6	98,2	56,5	35,4	2,9	1,6	1,7		0,7	0,7	0,5		
Schwalbach	Zweit	B1998	15152	13425	13228	7152	4339	522	489	153	117	58	53	37	-	308
				88,6	98,5	54,1	32,8	3,9	3,7	1,2	0,9	0,4	0,4	0,3		2,3
	L1999	15075	11012	10838	5205	4779	263	183	166	51	50	50	-	-	-	141
				73,0	98,4	48,0	44,1	2,4	1,7	1,5	0,5	0,5				1,3

Noch: 5. Bundestagswahlen 2002, 1998 (Erst-/Zweitstimmen) und Landtagswahl 1999 nach Gemeinden

														Vorläufiges Ergebnis		
Gemeinde/Kreis L A N D		Wahl- art	Wahl- ber.	Abgeg. Stimm.	Gült. Stimm.	SPD	CDU	GRÜNE Saar	FDP/ DPS	REP	PDS	FAMI- LIE	GRAUE	NPD	Schill	Sons- tige
Überherrn	Erst	B2002	9480	7715	7533	3748	2928	292	385	-	91	-	-	89	-	-
				81,4	97,6	49,8	38,9	3,9	5,1	1,2			1,2			
	Zweit	B2002	9480	7715	7539	3455	2700	509	558	29	92	52	39	48	57	-
				81,4	97,7	45,8	35,8	6,8	7,4	0,4	1,2	0,7	0,5	0,6	0,8	
	Erst	B1998	9507	8070	7915	4461	2874	237	164	-	-	-	64	98	-	17
				84,9	98,1	56,4	36,3	3,0	2,1				0,8	1,2		0,2
	Zweit	B1998	9507	8070	7936	4224	2605	327	370	92	74	36	34	35	-	139
				84,9	98,3	53,2	32,8	4,1	4,7	1,2	0,9	0,5	0,4	0,4		1,8
L1999		9459	7307	7184	3354	3235	197	168	96	37	44	-	-	-	53	
			77,2	98,3	46,7	45,0	2,7	2,3	1,3	0,5	0,6				0,7	
Wadgassen	Erst	B2002	14620	11799	11538	6214	4107	440	496	-	108	-	-	173	-	-
				80,7	97,8	53,9	35,6	3,8	4,3		0,9			1,5		
	Zweit	B2002	14620	11799	11575	5631	3793	852	718	47	132	90	62	90	160	-
				80,7	98,1	48,6	32,8	7,4	6,2	0,4	1,1	0,8	0,5	0,8	1,4	
	Erst	B1998	14776	12852	12594	7465	4111	367	249	180	-	53	97	72	-	-
				87,0	98,0	59,3	32,6	2,9	2,0	1,4		0,4	0,8	0,6		
	Zweit	B1998	14776	12852	12665	7177	3783	532	553	135	99	25	76	58	-	227
				87,0	98,5	56,7	29,9	4,2	4,4	1,1	0,8	0,2	0,6	0,5		1,8
L1999		14680	9860	9715	4657	4163	271	231	157	57	45	-	-	-	134	
			67,2	98,5	47,9	42,9	2,8	2,4	1,6	0,6	0,5				1,4	
Wallerfangen	Erst	B2002	7828	6283	6116	3187	2247	192	344	-	73	-	-	73	-	-
				80,3	97,3	52,1	36,7	3,1	5,6		1,2			1,2		
	Zweit	B2002	7828	6283	6129	2894	2081	405	475	34	77	40	23	43	57	-
				80,3	97,5	47,2	34,0	6,6	7,8	0,6	1,3	0,7	0,4	0,7	0,9	
	Erst	B1998	7793	6626	6481	3731	2257	205	142	-	-	-	56	75	-	15
				85,0	97,8	57,6	34,8	3,2	2,2				0,9	1,2		0,2
	Zweit	B1998	7793	6626	6494	3453	2035	324	333	54	55	14	38	36	-	152
				85,0	98,0	53,2	31,3	4,9	5,1	0,8	0,8	0,2	0,6	0,6		2,3
L1999		7751	5322	5227	2377	2305	143	178	94	38	20	-	-	-	72	
			68,7	98,2	45,5	44,1	2,7	3,4	1,8	0,7	0,4				1,4	
Bous	Erst	B2002	5596	4559	4441	2381	1517	194	209	-	72	-	-	68	-	-
				81,5	97,4	53,6	34,2	4,4	4,7		1,6			1,5		
	Zweit	B2002	5596	4559	4456	2169	1402	357	275	20	70	38	18	44	63	-
				81,5	97,7	48,7	31,5	8,0	6,2	0,4	1,6	0,9	0,4	1,0	1,4	
	Erst	B1998	5734	5086	4959	2995	1510	179	89	103	-	35	29	19	-	-
				88,7	97,5	60,4	30,4	3,6	1,8	2,1		0,7	0,6	0,4		
	Zweit	B1998	5734	5086	4997	2819	1388	278	212	61	66	12	16	19	-	126
				88,7	98,3	56,4	27,8	5,6	4,2	1,2	1,3	0,2	0,3	0,4		2,5
L1999		5661	4082	3996	1953	1628	147	86	65	33	22	-	-	-	62	
			72,1	97,9	48,9	40,7	3,7	2,2	1,6	0,8	0,6				1,6	
Ensdorf	Erst	B2002	5229	4241	4134	2152	1599	130	139	-	60	-	-	54	-	-
				81,1	97,5	52,1	38,7	3,1	3,4		1,5			1,3		
	Zweit	B2002	5229	4241	4145	2017	1360	304	254	22	66	34	21	25	42	-
				81,1	97,7	48,7	32,8	7,3	6,1	0,5	1,6	0,8	0,5	0,6	1,0	
	Erst	B1998	5204	4497	4404	2603	1488	132	65	50	-	22	27	17	-	-
				86,4	97,9	59,1	33,8	3,0	1,5	1,1		0,5	0,6	0,4		
	Zweit	B1998	5204	4497	4420	2523	1367	191	146	37	37	17	20	9	-	73
				86,4	98,3	57,1	30,9	4,3	3,3	0,8	0,8	0,4	0,5	0,2		1,7
L1999		5191	3604	3523	1727	1487	118	58	31	29	30	-	-	-	43	
			69,4	97,8	49,0	42,2	3,3	1,6	0,9	0,8	0,9				1,2	
Landkreis Saarlouis	Erst	B2002	162127	130589	127440	63890	49900	4442	5615	-	1440	434	137	1582	-	-
				80,5	97,6	50,1	39,2	3,5	4,4		1,1	0,3	0,1	1,2		
	Zweit	B2002	162127	130589	127551	58057	46393	8775	8423	502	1579	1048	565	968	1241	-
				80,5	97,7	45,5	36,4	6,9	6,6	0,4	1,2	0,8	0,4	0,8	1,0	
	Erst	B1998	162990	139559	136589	76104	49938	4370	2412	863	182	373	1038	1036	-	273
				85,6	97,9	55,7	36,6	3,2	1,8	0,6	0,1	0,3	0,8	0,8		0,2
	Zweit	B1998	162990	139559	137220	72430	45688	6365	5833	1187	1168	493	640	540	-	2876
				85,6	98,3	52,8	33,3	4,6	4,3	0,9	0,9	0,4	0,5	0,4		2,1
L1999		162099	112973	111199	49370	52048	3371	2185	1579	586	558	-	-	-	1502	
			69,7	98,4	44,4	46,8	3,0	2,0	1,4	0,5	0,5				1,4	
Bexbach, Stadt	Erst	B2002	15375	12529	12231	6371	4162	384	754	-	127	222	60	151	-	-
				81,5	97,6	52,1	34,0	3,1	6,2		1,0	1,8	0,5	1,2		
	Zweit	B2002	15375	12529	12251	5940	3980	768	859	97	159	171	53	94	130	-
				81,5	97,8	48,5	32,5	6,3	7,0	0,8	1,3	1,4	0,4	0,8	1,1	
	Erst	B1998	15449	13342	13061	7457	4276	413	245	250	111	139	71	55	-	44
				86,4	97,9	57,1	32,7	3,2	1,9	1,9	0,8	1,1	0,5	0,4		0,3
	Zweit	B1998	15449	13342	13117	7241	3957	577	550	209	133	92	55	31	-	272
				86,4	98,3	55,2	30,2	4,4	4,2	1,6	1,0	0,7	0,4	0,2		2,1
L1999		15364	10527	10376	4868	4463	266	256	148	86	151	-	-	-	138	
			68,5	98,6	46,9	43,0	2,6	2,5	1,4	0,8	1,5				1,3	

Noch: 5. Bundestagswahlen 2002, 1998 (Erst-/Zweitstimmen) und Landtagswahl 1999 nach Gemeinden

Vorläufiges Ergebnis

Gemeinde/Kreis L A N D		Wahl- art	Wahl- ber.	Abgeg- Stimm.	Gült. Stimm.	SPD	CDU	GRÜNE Saar	FDP/ DPS	REP	PDS	FAMI- LIE	GRAUE	NPD	Schill	Sons- tige
Blieskastel, Stadt	Erst	B2002	18433	15300 83,0	14903 97,4	6844 45,9	5784 38,8	601 4,0	819 5,5	-	153 1,0	402 2,7	109 0,7	191 1,3	-	-
	Zweit	B2002	18433	15300 83,0	14931 97,6	6282 42,1	5495 36,8	1214 8,1	1027 6,9	86 0,6	205 1,4	284 1,9	84 0,6	104 0,7	150 1,0	-
	Erst	B1998	18403	15969 86,8	15617 97,8	8086 51,8	5555 35,6	737 4,7	339 2,2	273 1,7	133 0,9	263 1,7	95 0,6	74 0,5	-	62 0,4
	Zweit	B1998	18403	15969 86,8	15699 98,3	7790 49,6	5045 32,1	1015 6,5	761 4,8	235 1,5	166 1,1	169 1,1	75 0,5	45 0,3	-	398 2,5
		L1999	18267	13062 71,5	12862 98,5	5206 40,5	6085 47,3	571 4,4	281 2,2	186 1,4	90 0,7	256 2,0	-	-	-	187 1,5
	Erst	B2002	5657	4836 85,5	4688 96,9	1933 41,2	2157 46,0	167 3,6	207 4,4	-	48 1,0	112 2,4	21 0,4	43 0,9	-	-
	Zweit	B2002	5657	4836 85,5	4693 97,0	1814 38,7	2018 43,0	346 7,4	275 5,9	28 0,6	56 1,2	71 1,5	18 0,4	28 0,6	39 0,8	-
	Erst	B1998	5505	4901 89,0	4777 97,5	2285 47,8	1956 40,9	180 3,8	67 1,4	90 1,9	46 1,0	89 1,9	30 0,6	14 0,3	-	20 0,4
Gersheim	Zweit	B1998	5505	4901 89,0	4801 98,0	2206 45,9	1842 38,4	273 5,7	170 3,5	80 1,7	38 0,8	48 1,0	26 0,5	12 0,2	-	106 2,2
		L1999	5484	4246 77,4	4147 97,7	1601 38,6	2132 51,4	135 3,3	70 1,7	40 1,0	25 0,6	63 1,5	-	-	-	81 2,0
	Erst	B2002	32883	25911 78,8	25273 97,5	11833 46,8	9755 38,6	886 3,5	1721 6,8	-	238 0,9	384 1,5	134 0,5	322 1,3	-	-
	Zweit	B2002	32883	25911 78,8	25340 97,8	10739 42,4	9490 37,5	1847 7,3	1926 7,6	163 0,6	296 1,2	263 1,0	108 0,4	192 0,8	316 1,2	-
Homburg, Stadt	Erst	B1998	33074	27177 82,2	26629 98,0	13273 49,8	9923 37,3	1013 3,8	736 2,8	709 2,7	244 0,9	300 1,1	165 0,6	140 0,5	-	126 0,5
	Zweit	B1998	33074	27177 82,2	26730 98,4	12665 47,4	9100 34,0	1514 5,7	1462 5,5	630 2,4	285 1,1	170 0,6	104 0,4	108 0,4	-	692 2,6
		L1999	32888	20133 61,2	19880 98,7	7592 38,2	9775 49,2	802 4,0	564 2,8	335 1,7	167 0,8	250 1,3	-	-	-	395 2,0
	Kirkel	Erst	B2002	8292	7093 85,5	6909 97,4	3753 54,3	2072 30,0	329 4,8	485 7,0	-	69 1,0	125 1,8	23 0,3	53 0,8	-
Kirkel	Zweit	B2002	8292	7093 85,5	6938 97,8	3416 49,2	1959 28,2	655 9,4	575 8,3	33 0,5	97 1,4	89 1,3	25 0,4	24 0,3	65 0,9	-
	Erst	B1998	8136	7233 88,9	7107 98,3	4186 58,9	1947 27,4	386 5,4	241 3,4	111 1,6	66 0,9	95 1,3	33 0,5	14 0,2	-	28 0,4
	Zweit	B1998	8136	7233 88,9	7131 98,6	3996 56,0	1678 23,5	541 7,6	510 7,2	120 1,7	76 1,1	49 0,7	28 0,4	12 0,2	-	121 1,7
		L1999	8065	5853 72,6	5766 98,5	2890 50,1	2067 35,8	304 5,3	243 4,2	47 0,8	58 1,0	77 1,3	-	-	-	80 1,4
Mandelbachtal	Erst	B2002	9443	8140 86,2	7922 97,3	3329 42,0	3448 43,5	302 3,8	384 4,8	-	64 0,8	280 3,5	49 0,6	66 0,8	-	-
	Zweit	B2002	9443	8140 86,2	7934 97,5	3177 40,0	3121 39,3	644 8,1	505 6,4	35 0,4	88 1,1	200 2,5	46 0,6	49 0,6	69 0,9	-
	Erst	B1998	9422	8418 89,3	8206 97,5	3814 46,5	3427 41,8	336 4,1	164 2,0	115 1,4	55 0,7	196 2,4	50 0,6	28 0,3	-	21 0,3
	Zweit	B1998	9422	8418 89,3	8246 98,0	3783 45,9	3069 37,2	508 6,2	398 4,8	106 1,3	64 0,8	122 1,5	37 0,4	23 0,3	-	136 1,6
		L1999	9392	7188 76,5	7074 98,4	2617 37,0	3579 50,6	271 3,8	182 2,6	64 0,9	53 0,7	205 2,9	-	-	-	103 1,5
	St. Ingbert, Stadt	Erst	B2002	31125	25149 80,8	24597 97,8	11348 46,1	9258 37,6	894 3,6	1235 5,0	-	239 1,0	1249 5,1	147 0,6	227 0,9	-
Zweit		B2002	31125	25149 80,8	24649 98,0	10519 42,7	8865 36,0	1973 8,0	1632 6,6	92 0,4	323 1,3	725 2,9	120 0,5	153 0,6	247 1,0	-
Erst		B1998	31890	27174 85,2	26645 98,1	13394 50,3	9916 37,2	869 3,3	522 2,0	318 1,2	251 0,9	1091 4,1	149 0,6	76 0,3	-	59 0,2
Zweit		B1998	31890	27174 85,2	26777 98,5	13084 48,9	8998 33,6	1394 5,2	1463 5,5	267 1,0	322 1,2	549 2,1	113 0,4	50 0,2	-	537 2,0
		L1999	31646	21492 67,9	21234 98,8	8369 39,4	9986 47,0	750 3,5	616 2,9	226 1,1	186 0,9	932 4,4	-	-	-	169 0,8
Saarpfalz-Kreis		Erst	B2002	121208	98958 81,6	96523 97,5	45411 47,0	36636 38,0	3563 3,7	5605 5,8	-	938 1,0	2774 2,9	543 0,6	1053 1,1	-
	Zweit	B2002	121208	98958 81,6	96736 97,8	41887 43,3	34928 36,1	7447 7,7	6799 7,0	534 0,6	1224 1,3	1803 1,9	454 0,5	644 0,7	1016 1,1	-
	Erst	B1998	121879	104214 85,5	102042 97,9	52495 51,4	37000 36,3	3934 3,9	2314 2,3	1866 1,8	906 0,9	2173 2,1	593 0,6	401 0,4	-	360 0,4
	Zweit	B1998	121879	104214 85,5	102501 98,4	50765 49,5	33689 32,9	5822 5,7	5314 5,2	1647 1,6	1084 1,1	1199 1,2	438 0,4	281 0,3	-	2262 2,2
		L1999	121106	82501 68,1	81339 98,6	33143 40,7	38087 46,8	3099 3,8	2212 2,7	1046 1,3	665 0,8	1934 2,4	-	-	-	1153 1,4

Noch: 5. Bundestagswahlen 2002, 1998 (Erst-/Zweitstimmen) und Landtagswahl 1999 nach Gemeinden

														Vorläufiges Ergebnis		
Gemeinde/Kreis L A N D		Wahl- art	Wahl- ber.	Abgeg. Stimm.	Gült. Stimm.	SPD	CDU	GRÜNE Saar	FDP/ DPS	REP	PDS	FAMI- LIE	GRAUE	NPD	Schill	Sons- tige
Freisen	Erst	B2002	6979	5815	5650	2633	2528	118	148	-	50	112	23	38	-	-
			83,3	97,2	46,6	44,7	2,1	2,6	0,9	2,0	0,4	0,7				
	Zweit	B2002	6979	5815	5682	2592	2361	194	268	35	61	80	18	32	41	-
			83,3	97,7	45,6	41,6	3,4	4,7	0,6	1,1	1,4	0,3	0,6	0,7		
	Erst	B1998	6924	6122	5997	3066	2536	116	46	128	47	37	9	-	-	12
			88,4	98,0	51,1	42,3	1,9	0,8	2,1	0,8	0,6	0,2			0,2	
	Zweit	B1998	6924	6122	6019	3113	2247	151	158	134	54	35	8	9	-	110
			88,4	98,3	51,7	37,3	2,5	2,6	2,2	0,9	0,6	0,1	0,1		1,8	
L1999		6903	5178	5106	2292	2531	65	50	71	26	36	-	-	-	35	
		75,0	98,6	44,9	49,6	1,3	1,0	1,4	0,5	0,7				0,7		
Marpingen	Erst	B2002	9273	7940	7687	3748	3218	238	188	-	57	133	43	62	-	-
			85,6	96,8	48,8	41,9	3,1	2,4	0,7	1,7	0,6	0,8				
	Zweit	B2002	9273	7940	7727	3585	3053	451	327	29	78	90	33	37	44	-
			85,6	97,3	46,4	39,5	5,8	4,2	0,4	1,0	1,2	0,4	0,5	0,6		
	Erst	B1998	9393	8508	8267	4348	3318	282	88	92	62	45	23	-	-	9
			90,6	97,2	52,6	40,1	3,4	1,1	1,1	0,7	0,5	0,3			0,1	
	Zweit	B1998	9393	8508	8338	4361	3038	402	222	60	47	47	27	8	-	126
			90,6	98,0	52,3	36,4	4,8	2,7	0,7	0,6	0,6	0,3	0,1		1,5	
L1999		9365	7605	7488	3541	3482	180	73	64	34	53	-	-	-	61	
		81,2	98,5	47,3	46,5	2,4	1,0	0,9	0,5	0,7				0,8		
Namborn	Erst	B2002	6175	5164	5019	2484	2017	139	158	-	39	112	24	46	-	-
			83,6	97,2	49,5	40,2	2,8	3,1		0,8	2,2	0,5	0,9			
	Zweit	B2002	6175	5164	5027	2434	1852	252	261	24	53	67	15	29	40	-
			83,6	97,3	48,4	36,8	5,0	5,2	0,5	1,1	1,3	0,3	0,6	0,8		
	Erst	B1998	6150	5454	5305	2791	2099	127	60	90	67	43	20	-	-	8
			88,7	97,3	52,6	39,6	2,4	1,1	1,7	1,3	0,8	0,4			0,2	
	Zweit	B1998	6150	5454	5354	2824	1837	193	177	73	62	37	14	8	-	129
			88,7	98,2	52,7	34,3	3,6	3,3	1,4	1,2	0,7	0,3	0,1		2,4	
L1999		6154	4563	4471	1964	2160	91	62	58	44	60	-	-	-	32	
		74,1	98,0	43,9	48,3	2,0	1,4	1,3	1,0	1,3				0,7		
Nohfelden	Erst	B2002	8724	7367	7200	3573	2958	221	224	-	44	110	22	48	-	-
			84,4	97,7	49,6	41,1	3,1	3,1		0,6	1,5	0,3	0,7			
	Zweit	B2002	8724	7367	7206	3534	2740	339	349	32	65	72	21	30	24	-
			84,4	97,8	49,0	38,0	4,7	4,8	0,4	0,9	1,0	0,3	0,4	0,3		
	Erst	B1998	8731	7883	7731	4271	3011	146	111	81	47	33	28	-	-	3
			90,3	98,1	55,2	38,9	1,9	1,4	1,0	0,6	0,4	0,4			0,0	
	Zweit	B1998	8731	7883	7756	4223	2730	245	281	72	37	33	9	9	-	117
			90,3	98,4	54,4	35,2	3,2	3,6	0,9	0,5	0,4	0,1	0,1		1,5	
L1999		8681	6710	6607	3208	2948	145	134	69	27	39	-	-	-	37	
		77,3	98,5	48,6	44,6	2,2	2,0	1,0	0,4	0,6				0,6		
Nonnweiler	Erst	B2002	7472	6333	6135	2908	2663	145	209	-	45	80	27	58	-	-
			84,8	96,9	47,4	43,4	2,4	3,4		0,7	1,3	0,4	0,9			
	Zweit	B2002	7472	6333	6158	2850	2470	271	337	20	67	56	25	35	27	-
			84,8	97,2	46,3	40,1	4,4	5,5	0,3	1,1	0,9	0,4	0,6	0,4		
	Erst	B1998	7353	6616	6447	3432	2643	127	59	92	38	32	17	-	-	7
			90,0	97,4	53,2	41,0	2,0	0,9	1,4	0,6	0,5	0,3			0,1	
	Zweit	B1998	7353	6616	6495	3376	2361	218	251	78	61	23	11	10	-	106
			90,0	98,2	52,0	36,4	3,4	3,9	1,2	0,9	0,4	0,2	0,2		1,6	
L1999		7338	5780	5681	2595	2612	108	104	61	24	38	-	-	-	139	
		78,8	98,3	45,7	46,0	1,9	1,8	1,1	0,4	0,7				2,4		
Oberthal	Erst	B2002	5308	4604	4465	2105	2013	100	99	-	36	62	23	27	-	-
			86,7	97,0	47,1	45,1	2,2	2,2		0,8	1,4	0,5	0,6			
	Zweit	B2002	5308	4604	4478	2095	1850	203	175	11	36	51	22	14	21	-
			86,7	97,3	46,8	41,3	4,5	3,9	0,2	0,8	1,1	0,5	0,3	0,5		
	Erst	B1998	5355	4889	4776	2451	2045	112	33	45	33	34	16	-	-	7
			91,3	97,7	51,3	42,8	2,3	0,7	0,9	0,7	0,7	0,3			0,1	
	Zweit	B1998	5355	4889	4806	2482	1844	163	111	37	27	29	9	7	-	97
			91,3	98,3	51,6	38,4	3,4	2,3	0,8	0,6	0,6	0,2	0,1		2,0	
L1999		5321	4357	4267	1833	2196	85	48	39	14	33	-	-	-	19	
		81,9	97,9	43,0	51,5	2,0	1,1	0,9	0,3	0,8				0,4		
St. Wendel, Stadt	Erst	B2002	22017	17787	17337	7459	8099	577	525	-	140	300	95	142	-	-
			80,8	97,5	43,0	46,7	3,3	3,0		0,8	1,7	0,5	0,8			
	Zweit	B2002	22017	17787	17368	7150	7373	1144	989	70	187	178	68	77	132	-
			80,8	97,6	41,2	42,5	6,6	5,7	0,4	1,1	1,0	0,4	0,4	0,8		
	Erst	B1998	21882	18925	18547	8887	8243	504	244	261	166	121	80	-	-	41
			86,5	98,0	47,9	44,4	2,7	1,3	1,4	0,9	0,7	0,4			0,2	
	Zweit	B1998	21882	18925	18640	8841	7222	864	751	217	190	101	51	31	-	372
			86,5	98,5	47,4	38,7	4,6	4,0	1,2	1,0	0,5	0,3	0,2		2,0	
L1999		21796	15854	15609	5971	8444	416	279	166	92	120	-	-	-	121	
		72,7	98,5	38,3	54,1	2,7	1,8	1,1	0,6	0,8				0,8		

Noch: 5. Bundestagswahlen 2002, 1998 (Erst-/Zweitstimmen) und Landtagswahl 1999 nach Gemeinden

Vorläufiges Ergebnis

Gemeinde/Kreis L A N D		Wahl- art	Wahl- ber.	Abgeg. Stimm.	Gült. Stimm.	SPD	CDU	GRÜNE Saar	FDP/ DPS	REP	PDS	FAMI- LIE	GRAUE	NPD	Schill	Sons- tige
Tholey	Erst	B2002	10478	8788	8543	3102	4650	217	228	-	42	184	54	66	-	-
				83,9	97,2	36,3	54,4	2,5	2,7		0,5	2,2	0,6	0,8		
	Zweit	B2002	10478	8788	8548	3288	4025	458	411	26	76	116	40	40	68	
				83,9	97,3	38,5	47,1	5,4	4,8	0,3	0,9	1,4	0,5	0,5	0,8	
	Erst	B1998	10518	9338	9118	3801	4671	266	92	104	56	77	33	-	-	18
				88,8	97,6	41,7	51,2	2,9	1,0	1,1	0,6	0,8	0,4			0,2
	Zweit	B1998	10518	9338	9155	4056	3976	420	306	90	63	54	22	7	-	161
				88,8	98,0	44,3	43,4	4,6	3,3	1,0	0,7	0,6	0,2	0,1		1,8
	L1999	10473	7730	7574	2600	4407	221	131	69	34	60	-	-	-	52	
			73,8	98,0	34,3	58,2	2,9	1,7	0,9	0,4	0,8				0,7	
Landkreis St. Wendel	Erst	B2002	76426	63798	62036	28012	28146	1755	1779	-	453	1093	311	487	-	-
				83,5	97,2	45,2	45,4	2,8	2,9		0,7	1,8	0,5	0,8		
	Zweit	B2002	76426	63798	62194	27528	25724	3312	3117	247	623	710	242	294	397	-
				83,5	97,5	44,3	41,4	5,3	5,0	0,4	1,0	1,1	0,4	0,5	0,6	
	Erst	B1998	76306	67735	66188	33047	28566	1680	733	893	516	422	226	-	-	105
				88,8	97,7	49,9	43,2	2,5	1,1	1,3	0,8	0,6	0,3			0,2
	Zweit	B1998	76306	67735	66563	33276	25255	2656	2257	761	541	359	151	89	-	1218
				88,8	98,3	50,0	37,9	4,0	3,4	1,1	0,8	0,5	0,2	0,1		1,8
	L1999	76031	57777	56803	24004	28780	1311	881	597	295	439	-	-	-	496	
			76,0	98,3	42,3	50,7	2,3	1,6	1,1	0,5	0,8				0,9	
S A A R L A N D	Erst	B2002	821147	657150	641615	322138	240021	24097	28782	-	7333	8830	3463	6951	-	-
				80,0	97,6	50,2	37,4	3,8	4,5		1,1	1,4	0,5	1,1		
	Zweit	B2002	821147	657150	642923	295520	224843	48608	41112	2796	8987	7214	3421	4437	5985	-
				80,0	97,8	46,0	35,0	7,6	6,4	0,4	1,4	1,1	0,5	0,7	0,9	
	Erst	B1998	828507	702986	687096	380843	242877	23193	13972	8472	3417	4839	4452	3096	-	1935
				84,8	97,7	55,4	35,3	3,4	2,0	1,2	0,5	0,7	0,6	0,5		0,3
	Zweit	B1998	828507	702986	689308	361486	219484	37807	32517	8240	7087	3746	3310	1988	-	13643
				84,8	98,1	52,4	31,8	5,5	4,7	1,2	1,0	0,5	0,5	0,3		2,0
	L1999	822810	565523	557337	247311	253856	18106	14259	7328	4490	5623	-	-	-	6364	
			68,7	98,6	44,4	45,5	3,2	2,6	1,3	0,8	1,0				1,1	

**6. Gemeinden mit den höchsten und niedrigsten Wahlbeteiligungen bei der
Bundestagswahl 2002 im Vergleich zur Vorwahl**

Gemeinde	Anteil in Prozent		Rang	
	2002	1998	2002	1998
Oberthal	86,7	91,3	1	1
Mandelbachtal	86,2	89,3	2	6
Großrosseln	86,0	88,0	3	17
Marpingen	85,6	90,6	4	2
Kirkel	85,5	88,9	5	8
Gersheim	85,5	89,0	6	7
Nonnweiler	84,8	90,0	7	4
Nohfelden	84,4	90,3	8	3
Schwalbach	84,2	88,6	9	12
Tholey	83,9	88,8	10	9
Illingen	83,8	89,4	11	5
Riegelsberg	83,7	87,6	12	22
Namorn	83,6	88,7	13	11
Püttlingen, Stadt	83,6	88,2	14	16
Freisen	83,3	88,4	15	14
Nalbach	83,2	87,2	16	25
Wadern, Stadt	83,2	88,0	17	18
Rehlingen-Siersburg	83,1	86,8	18	28
Blieskastel, Stadt	83,0	86,8	19	29
Perl	82,9	87,4	20	23
Eppelborn	82,9	87,9	21	19
Losheim am See	82,9	85,8	22	35
Weiskirchen	82,9	88,4	23	13
Beckingen	82,7	87,4	24	24
Lebach, Stadt	82,6	87,7	25	20
Schmelz	82,3	87,6	26	21
Quierschied	82,3	88,3	27	15
Schiffweiler	82,2	87,1	28	26
Merchweiler	82,1	85,6	29	37
Heusweiler	81,5	86,6	30	30
Bexbach, Stadt	81,5	86,4	31	33
Bous	81,5	88,7	32	10
Überherrn	81,4	84,9	33	41
Ottweiler, Stadt	81,4	84,0	34	44
Mettlach	81,3	86,0	35	34
Ensdorf	81,1	86,4	36	32
Kleinblittersdorf	81,0	85,4	37	38
St. Ingbert, Stadt	80,8	85,2	38	39
St. Wendel, Stadt	80,8	86,5	39	31
Wadgassen	80,7	87,0	40	27
Saarwellingen	80,7	85,7	41	36
Wallerfangen	80,3	85,0	42	40
Homburg, Stadt	78,8	82,2	43	48
Spiesen-Elversberg	78,7	84,8	44	42
Merzig, Stadt	78,2	82,8	45	46
Saarlouis, Stadt	76,8	81,6	46	50
Sulzbach, Stadt	76,4	83,2	47	45
Friedrichsthal, Stadt	76,3	84,0	48	43
Dillingen, Stadt	75,9	82,8	49	47
Völklingen, Stadt	75,9	81,7	50	49
Saarbrücken, Stadt	75,4	80,2	51	52
Neunkirchen, Stadt	75,4	81,4	52	51

**7. Zu- (+) bzw. Abnahme (-) der Wahlbeteiligung bei der
Bundestagswahl 2002 im Vergleich zur Vorwahl**

Gemeinde	Zu- (+) bzw. Abnahme (-) in Prozentpunkten	Rang
Großrosseln	-2,0	1
Ottweiler, Stadt	-2,6	2
Losheim am See	-2,9	3
Mandelbachtal	-3,1	4
Kirkel	-3,4	5
Homburg, Stadt	-3,4	6
Überherrn	-3,5	7
Merchweiler	-3,5	8
Gersheim	-3,5	9
Rehlingen-Siersburg	-3,7	10
Blieskastel, Stadt	-3,8	11
Riegelsberg	-3,9	12
Nalbach	-4,0	13
Kleinblittersdorf	-4,3	14
Schwalbach	-4,4	15
St. Ingbert, Stadt	-4,4	16
Perl	-4,5	17
Oberthal	-4,6	18
Püttlingen, Stadt	-4,6	19
Merzig, Stadt	-4,6	20
Beckingen	-4,7	21
Mettlach	-4,7	22
Saarbrücken, Stadt	-4,7	23
Wallerfangen	-4,8	24
Saarlouis, Stadt	-4,8	25
Wadern, Stadt	-4,8	26
Bexbach, Stadt	-4,9	27
Schiffweiler	-4,9	28
Tholey	-4,9	29
Eppelborn	-4,9	30
Marpingen	-5,0	31
Saarwellingen	-5,1	32
Namborn	-5,1	33
Freisen	-5,1	34
Heusweiler	-5,1	35
Lebach, Stadt	-5,1	36
Nonnweiler	-5,2	37
Schmelz	-5,3	38
Ensdorf	-5,3	39
Weiskirchen	-5,5	40
Illingen	-5,6	41
St. Wendel, Stadt	-5,7	42
Nohfelden	-5,8	43
Völklingen, Stadt	-5,9	44
Neunkirchen, Stadt	-6,0	45
Quierschied	-6,0	46
Spiesen-Elversberg	-6,1	47
Wadgassen	-6,3	48
Sulzbach, Stadt	-6,8	49
Dillingen, Stadt	-6,8	50
Bous	-7,2	51
Friedrichsthal, Stadt	-7,7	52

**8a. Gemeinden mit den höchsten und niedrigsten Stimmenanteilen bei der
Bundestagswahl (2) 2002 im Vergleich zur Vorwahl**

SPD

Gemeinde	Anteil in Prozent		Rang	
	2002	1998	2002	1998
Großrosseln	54,9	60,8	1	2
Schiffweiler	53,6	60,4	2	4
Ottweiler, Stadt	53,2	59,1	3	6
Neunkirchen, Stadt	53,1	61,1	4	1
Friedrichsthal, Stadt	53,0	60,4	5	3
Völklingen, Stadt	52,6	60,1	6	5
Sulzbach, Stadt	52,3	59,0	7	7
Spiesen-Elversberg	50,7	58,1	8	8
Kirkel	49,2	56,0	9	12
Nohfelden	49,0	54,4	10	17
Bous	48,7	56,4	11	11
Ensdorf	48,7	57,1	12	9
Wadgassen	48,6	56,7	13	10
Bexbach, Stadt	48,5	55,2	14	14
Namorn	48,4	52,7	15	27
Rehlingen-Siersburg	47,9	52,9	16	26
Merchweiler	47,5	54,9	17	16
Mettlach	47,5	55,0	18	15
Wallerfangen	47,2	53,2	19	22
Oberthal	46,8	51,6	20	33
Schmelz	46,7	53,9	21	19
Schwalbach	46,7	54,1	22	18
Marpingen	46,4	52,3	23	28
Beckingen	46,4	55,4	24	13
Nonnweiler	46,3	52,0	25	30
Überherrn	45,8	53,2	26	21
Heusweiler	45,7	50,4	27	37
Quierschied	45,7	53,8	28	20
Saarwellingen	45,7	53,1	29	23
Freisen	45,6	51,7	30	31
Illingen	45,5	51,5	31	34
Losheim am See	45,4	47,5	32	44
Eppelborn	45,3	52,3	33	29
Weiskirchen	45,2	53,1	34	24
Saarbrücken, Stadt	44,6	50,3	35	38
Riegelsberg	44,4	50,0	36	40
Dillingen, Stadt	44,3	51,3	37	36
Püttlingen, Stadt	44,2	50,1	38	39
Nalbach	44,2	52,9	39	25
Merzig, Stadt	44,1	48,8	40	43
Saarlouis, Stadt	43,8	51,4	41	35
Wadern, Stadt	43,6	51,7	42	32
St. Ingbert, Stadt	42,7	48,9	43	42
Homburg, Stadt	42,4	47,4	44	47
Kleinblittersdorf	42,3	47,4	45	46
Blieskastel, Stadt	42,1	49,6	46	41
St. Wendel, Stadt	41,2	47,4	47	45
Lebach, Stadt	40,1	47,3	48	48
Mandelbachtal	40,0	45,9	49	50
Gersheim	38,7	45,9	50	49
Tholey	38,5	44,3	51	51
Perl	38,3	43,1	52	52

**8b. Gemeinden mit den höchsten und niedrigsten Stimmenanteilen bei der
Bundestagswahl (2) 2002 im Vergleich zur Vorwahl**

CDU

Gemeinde	Anteil in Prozent		Rang	
	2002	1998	2002	1998
Tholey	47,1	43,4	1	1
Gersheim	43,0	38,4	2	6
Perl	42,8	41,3	3	2
St. Wendel, Stadt	42,5	38,7	4	4
Lebach, Stadt	42,2	40,3	5	3
Freisen	41,6	37,3	6	7
Oberthal	41,3	38,4	7	5
Wadern, Stadt	40,5	36,2	8	12
Nonnweiler	40,1	36,4	9	11
Marpingen	39,5	36,4	10	10
Mandelbachtal	39,3	37,2	11	8
Weiskirchen	39,3	35,1	12	19
Eppelborn	39,2	36,2	13	13
Püttlingen, Stadt	39,2	36,2	14	14
Losheim am See	38,2	37,0	15	9
Illingen	38,1	35,3	16	17
Nohfelden	38,0	35,2	17	18
Kleinblittersdorf	38,0	35,9	18	15
Dillingen, Stadt	37,9	34,2	19	22
Schmelz	37,6	33,8	20	24
Homburg, Stadt	37,5	34,0	21	23
Quierschied	37,4	33,1	22	28
Nalbach	37,4	33,3	23	26
Merzig, Stadt	37,2	35,7	24	16
Heusweiler	36,9	35,1	25	20
Namborn	36,8	34,3	26	21
Schwalbach	36,8	32,8	27	32
Blieskastel, Stadt	36,8	32,1	28	35
Saarlouis, Stadt	36,1	33,1	29	29
Saarwellingen	36,1	33,2	30	27
St. Ingbert, Stadt	36,0	33,6	31	25
Überherrn	35,8	32,8	32	31
Mettlach	35,6	32,4	33	34
Beckingen	35,4	29,8	34	41
Rehlingen-Siersburg	35,3	32,9	35	30
Merchweiler	35,3	31,6	36	36
Riegelsberg	35,1	32,6	37	33
Wallerfangen	34,0	31,3	38	37
Ensdorf	32,8	30,9	39	38
Wadgassen	32,8	29,9	40	40
Bexbach, Stadt	32,5	30,2	41	39
Bous	31,5	27,8	42	44
Spiesen-Elversberg	31,4	28,5	43	42
Großrosseln	30,9	26,3	44	48
Sulzbach, Stadt	30,9	26,6	45	47
Völklingen, Stadt	30,5	25,6	46	49
Friedrichsthal, Stadt	30,5	26,6	47	46
Schiffweiler	29,9	27,8	48	43
Saarbrücken, Stadt	29,5	27,1	49	45
Kirkel	28,2	23,5	50	52
Neunkirchen, Stadt	28,0	24,5	51	51
Ottweiler, Stadt	27,6	25,0	52	50

**8c. Gemeinden mit den höchsten und niedrigsten Stimmenanteilen bei der
Bundestagswahl (2) 2002 im Vergleich zur Vorwahl**

GRÜNE Saar

Gemeinde	Anteil in Prozent		Rang	
	2002	1998	2002	1998
Saarbrücken, Stadt	12,6	9,6	1	1
Kirkel	9,4	7,6	2	2
Riegelsberg	8,3	6,3	3	4
Saarlouis, Stadt	8,3	5,6	4	9
Blieskastel, Stadt	8,1	6,5	5	3
Mandelbachtal	8,1	6,2	6	5
Bous	8,0	5,6	7	10
St. Ingbert, Stadt	8,0	5,2	8	12
Perl	7,6	4,8	9	21
Merzig, Stadt	7,6	4,9	10	15
Gersheim	7,4	5,7	11	7
Wadgassen	7,4	4,2	12	37
Ensdorf	7,3	4,3	13	32
Homburg, Stadt	7,3	5,7	14	8
Ottweiler, Stadt	7,2	5,9	15	6
Neunkirchen, Stadt	7,1	4,8	16	20
Kleinblittersdorf	6,9	5,5	17	11
Heusweiler	6,8	5,1	18	13
Nalbach	6,8	4,9	19	17
Überherrn	6,8	4,1	20	38
Rehlingen-Siersburg	6,7	5,0	21	14
Saarwellingen	6,7	4,5	22	28
Dillingen, Stadt	6,6	4,7	23	23
Wallerfangen	6,6	4,9	24	18
St. Wendel, Stadt	6,6	4,6	25	25
Spiesen-Elversberg	6,5	4,6	26	24
Beckingen	6,5	4,4	27	30
Püttlingen, Stadt	6,4	4,9	28	16
Quierschied	6,4	4,2	29	35
Losheim am See	6,3	4,9	30	19
Bexbach, Stadt	6,3	4,4	31	31
Friedrichsthal, Stadt	6,2	4,5	32	27
Wadern, Stadt	6,2	4,4	33	29
Sulzbach, Stadt	6,1	4,1	34	39
Mettlach	6,1	3,6	35	45
Lebach, Stadt	6,1	3,9	36	43
Schwalbach	6,0	3,9	37	42
Merchweiler	5,9	3,8	38	44
Weiskirchen	5,9	4,3	39	33
Marpingen	5,8	4,8	40	22
Schmelz	5,8	4,2	41	34
Illingen	5,7	4,2	42	36
Völklingen, Stadt	5,6	4,0	43	41
Tholey	5,4	4,6	44	26
Eppelborn	5,0	3,5	45	47
Namborn	5,0	3,6	46	46
Schiffweiler	4,9	4,1	47	40
Großrosseln	4,9	3,4	48	48
Nohfelden	4,7	3,2	49	51
Oberthal	4,5	3,4	50	49
Nonnweiler	4,4	3,4	51	50
Freisen	3,4	2,5	52	52

**8d. Gemeinden mit den höchsten und niedrigsten Stimmenanteilen bei der
Bundestagswahl (2) 2002 im Vergleich zur Vorwahl**

FDP/DPS

Gemeinde	Anteil in Prozent		Rang	
	2002	1998	2002	1998
Kirkel	8,3	7,2	1	1
Wallerfangen	7,8	5,1	2	7
Kleinblittersdorf	7,7	5,1	3	9
Homburg, Stadt	7,6	5,5	4	5
Perl	7,6	6,2	5	3
Riegelsberg	7,4	6,1	6	4
Überherrn	7,4	4,7	7	16
Saarlouis, Stadt	7,3	4,9	8	11
Beckingen	7,3	4,7	9	15
Lebach, Stadt	7,2	4,3	10	21
Saarbrücken, Stadt	7,2	6,9	11	2
Nalbach	7,1	3,7	12	39
Bexbach, Stadt	7,0	4,2	13	23
Blieskastel, Stadt	6,9	4,8	14	13
Merzig, Stadt	6,8	5,1	15	8
Dillingen, Stadt	6,8	4,5	16	17
Mettlach	6,7	4,1	17	26
St. Ingbert, Stadt	6,6	5,5	18	6
Saarwellingen	6,5	4,0	19	28
Heusweiler	6,5	4,9	20	10
Mandelbachtal	6,4	4,8	21	14
Ottweiler, Stadt	6,2	4,4	22	18
Wadgassen	6,2	4,4	23	20
Neunkirchen, Stadt	6,2	4,2	24	24
Bous	6,2	4,2	25	22
Ensdorf	6,1	3,3	26	47
Losheim am See	6,1	4,9	27	12
Weiskirchen	6,1	3,1	28	48
Eppelborn	6,0	3,4	29	44
Spiesen-Elversberg	6,0	3,8	30	36
Wadern, Stadt	6,0	4,0	31	29
Schwalbach	5,9	3,7	32	38
Püttlingen, Stadt	5,9	3,9	33	32
Gersheim	5,9	3,5	34	42
Friedrichsthal, Stadt	5,8	3,8	35	35
Rehlingen-Siersburg	5,7	3,8	36	34
St. Wendel, Stadt	5,7	4,0	37	27
Illingen	5,7	3,8	38	37
Merchweiler	5,6	3,6	39	41
Nonnweiler	5,5	3,9	40	33
Sulzbach, Stadt	5,4	4,4	41	19
Schmelz	5,2	3,5	42	43
Quierschied	5,2	3,9	43	30
Schiffweiler	5,2	2,6	44	51
Namorn	5,2	3,3	45	46
Völklingen, Stadt	4,9	4,2	46	25
Nohfelden	4,8	3,6	47	40
Tholey	4,8	3,3	48	45
Freisen	4,7	2,6	49	50
Großrosseln	4,5	3,9	50	31
Marpingen	4,2	2,7	51	49
Oberthal	3,9	2,3	52	52

**9a. Zu- (+) bzw. Abnahme (-) der Stimmenanteile bei der
Bundestagswahl (2) 2002 im Vergleich zur Vorwahl**

SPD

Gemeinde	Zu- (+) bzw. Abnahme (-) in Prozentpunkten	Rang
Losheim am See	-2,1	1
Namorn	-4,3	2
Heusweiler	-4,6	3
Merzig, Stadt	-4,7	4
Perl	-4,8	5
Oberthal	-4,9	6
Rehlingen-Siersburg	-5,0	7
Homburg, Stadt	-5,0	8
Kleinblittersdorf	-5,1	9
Nohfelden	-5,4	10
Riegelsberg	-5,6	11
Saarbrücken, Stadt	-5,7	12
Nonnweiler	-5,7	13
Mandelbachtal	-5,8	14
Großrosseln	-5,8	15
Tholey	-5,8	16
Püttlingen, Stadt	-5,9	17
Marpingen	-5,9	18
Ottweiler, Stadt	-5,9	19
Wallerfangen	-6,0	20
Illingen	-6,1	21
Freisen	-6,1	22
St. Ingbert, Stadt	-6,2	23
St. Wendel, Stadt	-6,3	24
Bexbach, Stadt	-6,7	25
Sulzbach, Stadt	-6,7	26
Schiffweiler	-6,8	27
Kirkel	-6,8	28
Eppelborn	-6,9	29
Dillingen, Stadt	-7,1	30
Lebach, Stadt	-7,1	31
Schmelz	-7,2	32
Gersheim	-7,3	33
Schwalbach	-7,4	34
Überherrn	-7,4	35
Saarwellingen	-7,4	36
Merchweiler	-7,4	37
Spiesen-Elversberg	-7,4	38
Friedrichsthal, Stadt	-7,5	39
Völklingen, Stadt	-7,5	40
Blieskastel, Stadt	-7,5	41
Mettlach	-7,5	42
Saarlouis, Stadt	-7,6	43
Bous	-7,7	44
Weiskirchen	-7,9	45
Neunkirchen, Stadt	-7,9	46
Wadgassen	-8,0	47
Wadern, Stadt	-8,1	48
Quierschied	-8,1	49
Ensdorf	-8,4	50
Nalbach	-8,7	51
Beckingen	-9,1	52

**9b. Zu- (+) bzw. Abnahme (-) der Stimmenanteile bei der
Bundestagswahl (2) 2002 im Vergleich zur Vorwahl**

CDU

Gemeinde	Zu- (+) bzw. Abnahme (-) in Prozentpunkten	Rang
Beckingen	+ 5,5	1
Völklingen, Stadt	+ 4,9	2
Kirkel	+ 4,7	3
Blieskastel, Stadt	+ 4,7	4
Großrosseln	+ 4,6	5
Gersheim	+ 4,6	6
Sulzbach, Stadt	+ 4,3	7
Quierschied	+ 4,3	8
Wadern, Stadt	+ 4,2	9
Freisen	+ 4,2	10
Weiskirchen	+ 4,2	11
Nalbach	+ 4,1	12
Schwalbach	+ 4,0	13
Friedrichsthal, Stadt	+ 3,9	14
Schmelz	+ 3,8	15
Nonnweiler	+ 3,8	16
St. Wendel, Stadt	+ 3,7	17
Bous	+ 3,7	18
Dillingen, Stadt	+ 3,7	19
Merchweiler	+ 3,7	20
Tholey	+ 3,7	21
Neunkirchen, Stadt	+ 3,5	22
Homburg, Stadt	+ 3,4	23
Mettlach	+ 3,2	24
Marpingen	+ 3,1	25
Eppelborn	+ 3,0	26
Püttlingen, Stadt	+ 3,0	27
Überherrn	+ 3,0	28
Saarlouis, Stadt	+ 3,0	29
Oberthal	+ 2,9	30
Spiesen-Elversberg	+ 2,9	31
Wadgassen	+ 2,9	32
Saarwellingen	+ 2,8	33
Illingen	+ 2,8	34
Nohfelden	+ 2,8	35
Ottweiler, Stadt	+ 2,7	36
Wallerfangen	+ 2,6	37
Riegelsberg	+ 2,6	38
Namborn	+ 2,5	39
Rehlingen-Siersburg	+ 2,4	40
Saarbrücken, Stadt	+ 2,4	41
St. Ingbert, Stadt	+ 2,4	42
Bexbach, Stadt	+ 2,3	43
Mandelbachtal	+ 2,1	44
Schiffweiler	+ 2,1	45
Kleinblittersdorf	+ 2,0	46
Ensdorf	+ 1,9	47
Lebach, Stadt	+ 1,9	48
Heusweiler	+ 1,8	49
Merzig, Stadt	+ 1,6	50
Perl	+ 1,6	51
Losheim am See	+ 1,2	52

**9c. Zu- (+) bzw. Abnahme (-) der Stimmenanteile bei der
Bundestagswahl (2) 2002 im Vergleich zur Vorwahl
GRÜNE Saar**

Gemeinde	Zu- (+) bzw. Abnahme (-) in Prozentpunkten	Rang
Wadgassen	+ 3,2	1
Saarbrücken, Stadt	+ 3,0	2
Ensdorf	+ 3,0	3
Perl	+ 2,8	4
St. Ingbert, Stadt	+ 2,8	5
Saarlouis, Stadt	+ 2,7	6
Merzig, Stadt	+ 2,7	7
Überherrn	+ 2,6	8
Mettlach	+ 2,5	9
Bous	+ 2,4	10
Saarwellingen	+ 2,2	11
Neunkirchen, Stadt	+ 2,2	12
Quierschied	+ 2,2	13
Lebach, Stadt	+ 2,1	14
Merchweiler	+ 2,1	15
Beckinggen	+ 2,0	16
Schwalbach	+ 2,0	17
Riegelsberg	+ 2,0	18
Sulzbach, Stadt	+ 2,0	19
Mandelbachtal	+ 2,0	20
St. Wendel, Stadt	+ 2,0	21
Dillingen, Stadt	+ 1,9	22
Spiesen-Elversberg	+ 1,9	23
Bexbach, Stadt	+ 1,9	24
Nalbach	+ 1,9	25
Kirkel	+ 1,9	26
Wadern, Stadt	+ 1,7	27
Wallerfangen	+ 1,7	28
Friedrichsthal, Stadt	+ 1,7	29
Heusweiler	+ 1,7	30
Rehlingen-Siersburg	+ 1,7	31
Gersheim	+ 1,7	32
Blieskastel, Stadt	+ 1,7	33
Homburg, Stadt	+ 1,6	34
Völklingen, Stadt	+ 1,6	35
Weiskirchen	+ 1,6	36
Nohfelden	+ 1,5	37
Schmelz	+ 1,5	38
Illingen	+ 1,5	39
Eppelborn	+ 1,5	40
Püttlingen, Stadt	+ 1,5	41
Kleinblittersdorf	+ 1,5	42
Großrosseln	+ 1,4	43
Losheim am See	+ 1,4	44
Namorn	+ 1,4	45
Ottweiler, Stadt	+ 1,3	46
Oberthal	+ 1,1	47
Nonnweiler	+ 1,0	48
Marpingen	+ 1,0	49
Freisen	+ 0,9	50
Schiffweiler	+ 0,8	51
Tholey	+ 0,8	52

**9d. Zu- (+) bzw. Abnahme (-) der Stimmenanteile bei der
Bundestagswahl (2) 2002 im Vergleich zur Vorwahl**

FDP/DPS

Gemeinde	Zu- (+) bzw. Abnahme (-) in Prozentpunkten	Rang
Nalbach	+ 3,4	1
Weiskirchen	+ 3,0	2
Lebach, Stadt	+ 2,9	3
Ensdorf	+ 2,8	4
Bexbach, Stadt	+ 2,8	5
Überherrn	+ 2,7	6
Kleinblittersdorf	+ 2,6	7
Eppelborn	+ 2,6	8
Schiffweiler	+ 2,6	9
Wallerfangen	+ 2,6	10
Mettlach	+ 2,6	11
Beckingen	+ 2,6	12
Saarwellingen	+ 2,5	13
Saarlouis, Stadt	+ 2,4	14
Gersheim	+ 2,3	15
Dillingen, Stadt	+ 2,3	16
Schwalbach	+ 2,2	17
Spiesen-Elversberg	+ 2,2	18
Homburg, Stadt	+ 2,1	19
Freisen	+ 2,1	20
Püttlingen, Stadt	+ 2,0	21
Merchweiler	+ 2,0	22
Blieskastel, Stadt	+ 2,0	23
Neunkirchen, Stadt	+ 2,0	24
Friedrichsthal, Stadt	+ 2,0	25
Wadern, Stadt	+ 2,0	26
Bous	+ 1,9	27
Rehlingen-Siersburg	+ 1,9	28
Illingen	+ 1,9	29
Namborn	+ 1,9	30
Wadgassen	+ 1,8	31
Ottweiler, Stadt	+ 1,8	32
Schmelz	+ 1,8	33
Merzig, Stadt	+ 1,7	34
St. Wendel, Stadt	+ 1,7	35
Nonnweiler	+ 1,6	36
Oberthal	+ 1,6	37
Marpingen	+ 1,6	38
Heusweiler	+ 1,6	39
Mandelbachtal	+ 1,5	40
Tholey	+ 1,5	41
Perl	+ 1,4	42
Quierschied	+ 1,3	43
Riegelsberg	+ 1,3	44
Nohfelden	+ 1,2	45
Losheim am See	+ 1,2	46
St. Ingbert, Stadt	+ 1,2	47
Kirkel	+ 1,1	48
Sulzbach, Stadt	+ 1,0	49
Völklingen, Stadt	+ 0,7	50
Großrosseln	+ 0,6	51
Saarbrücken, Stadt	+ 0,3	52

**10. Stimmenanteilsdifferenzen zwischen SPD und CDU bei der
Bundestagswahl (2) 2002 im Vergleich zur Vorwahl
(SPD - CDU)**

Gemeinde	Stimmenanteilsdifferenz in Prozentpunkten		Rang	
	2002	1998	2002	1998
Ottweiler, Stadt	+25,6	+34,1	1	4
Neunkirchen, Stadt	+25,2	+36,6	2	1
Großrosseln	+24,0	+34,5	3	3
Schiffweiler	+23,7	+32,5	4	6
Friedrichsthal, Stadt	+22,5	+33,8	5	5
Völklingen, Stadt	+22,1	+34,5	6	2
Sulzbach, Stadt	+21,4	+32,5	7	8
Kirkel	+21,0	+32,5	8	7
Spiesen-Elversberg	+19,2	+29,6	9	9
Bous	+17,2	+28,6	10	10
Bexbach, Stadt	+16,0	+25,0	11	14
Wadgassen	+15,9	+26,8	12	11
Ensdorf	+15,9	+26,2	13	12
Saarbrücken, Stadt	+15,0	+23,1	14	16
Wallerfangen	+13,3	+21,8	15	18
Rehlingen-Siersburg	+12,6	+20,0	16	23
Merchweiler	+12,2	+23,3	17	15
Mettlach	+11,9	+22,6	18	17
Namorn	+11,6	+18,4	19	27
Nohfelden	+11,0	+19,2	20	26
Beckingen	+11,0	+25,6	21	13
Überherrn	+10,0	+20,4	22	21
Schwalbach	+9,9	+21,3	23	19
Saarwellingen	+9,6	+19,9	24	24
Riegelsberg	+9,3	+17,4	25	31
Schmelz	+9,2	+20,1	26	22
Heusweiler	+8,8	+15,3	27	38
Quierschied	+8,3	+20,6	28	20
Saarlouis, Stadt	+7,7	+18,3	29	28
Illingen	+7,3	+16,2	30	33
Losheim am See	+7,2	+10,5	31	46
Marpingen	+6,9	+15,9	32	35
Merzig, Stadt	+6,9	+13,2	33	44
Nalbach	+6,8	+19,6	34	25
St. Ingbert, Stadt	+6,7	+15,3	35	39
Dillingen, Stadt	+6,4	+17,1	36	32
Nonnweiler	+6,2	+15,6	37	36
Eppelborn	+6,1	+16,1	38	34
Weiskirchen	+5,9	+17,9	39	29
Oberthal	+5,5	+13,3	40	43
Blieskastel, Stadt	+5,3	+17,5	41	30
Püttlingen, Stadt	+5,0	+13,9	42	41
Homburg, Stadt	+4,9	+13,3	43	42
Kleinblittersdorf	+4,4	+11,5	44	45
Freisen	+4,1	+14,4	45	40
Wadern, Stadt	+3,1	+15,4	46	37
Mandelbachtal	+0,7	+8,7	47	48
St. Wendel, Stadt	-1,3	+8,7	48	47
Lebach, Stadt	-2,0	+6,9	49	50
Gersheim	-4,3	+7,6	50	49
Perl	-4,6	+1,8	51	51
Tholey	-8,6	+0,9	52	52

**11a. Stimmenanteilsdifferenzen zwischen Erst- und Zweitstimmen bei der
Bundestagswahl (2) 2002 im Vergleich zur Vorwahl
(Erststimmen - Zweitstimmen)**

SPD

Gemeinde	Stimmenanteilsdifferenz in Prozentpunkten		Rang	
	2002	1998	2002	1998
Saarbrücken, Stadt	+7,5	+6,4	1	1
Saarlouis, Stadt	+6,3	+4,0	2	5
Merzig, Stadt	+5,9	+4,2	3	4
Saarwellingen	+5,3	+3,0	4	19
Wadgassen	+5,2	+2,6	5	24
Kirkel	+5,1	+2,9	6	22
Losheim am See	+5,0	+4,0	7	7
Dillingen, Stadt	+5,0	+3,0	8	21
Kleinblittersdorf	+4,9	+4,5	9	2
Bous	+4,9	+4,0	10	6
Nalbach	+4,9	+3,7	11	8
Schwalbach	+4,9	+2,5	12	27
Wallerfangen	+4,9	+4,4	13	3
Mettlach	+4,9	+2,6	14	25
Rehlingen-Siersburg	+4,7	+3,4	15	10
Neunkirchen, Stadt	+4,7	+2,4	16	29
Beckingen	+4,6	+3,1	17	14
Perl	+4,6	+3,1	18	15
Homburg, Stadt	+4,4	+2,5	19	26
Riegelsberg	+4,4	+3,6	20	9
Wadern, Stadt	+4,4	+2,9	21	23
Weiskirchen	+4,1	+3,2	22	13
Spiesen-Elversberg	+4,0	+2,4	23	30
Überherrn	+3,9	+3,1	24	16
Sulzbach, Stadt	+3,9	+3,2	25	12
Blieskastel, Stadt	+3,9	+2,2	26	32
Bexbach, Stadt	+3,6	+1,9	27	35
Ottweiler, Stadt	+3,6	+3,1	28	17
Eppelborn	+3,5	+2,0	29	34
Heusweiler	+3,5	+3,1	30	18
St. Ingbert, Stadt	+3,5	+1,4	31	41
Ensdorf	+3,4	+2,0	32	33
Friedrichsthal, Stadt	+3,2	+3,0	33	20
Merchweiler	+3,0	+2,2	34	31
Schmelz	+2,7	+1,6	35	39
Gersheim	+2,6	+1,9	36	36
Schiffweiler	+2,5	+1,5	37	40
Völklingen, Stadt	+2,4	+3,3	38	11
Illingen	+2,4	+1,9	39	37
Marpingen	+2,4	+0,3	40	48
Püttlingen, Stadt	+2,4	+1,1	41	44
Quierschied	+2,2	+1,8	42	38
Großrosseln	+2,1	+2,4	43	28
Lebach, Stadt	+2,0	+1,2	44	43
Mandelbachtal	+2,0	+0,6	45	46
St. Wendel, Stadt	+1,9	+0,5	46	47
Nonnweiler	+1,1	+1,3	47	42
Namborn	+1,1	-0,1	48	49
Freisen	+1,0	-0,6	49	51
Nohfelden	+0,6	+0,8	50	45
Oberthal	+0,4	-0,3	51	50
Tholey	-2,2	-2,6	52	52

**11b. Stimmenanteilsdifferenzen zwischen Erst- und Zweitstimmen bei der
Bundestagswahl (2) 2002 im Vergleich zur Vorwahl
(Erststimmen - Zweitstimmen)**

CDU

Gemeinde	Stimmenanteilsdifferenz in Prozentpunkten		Rang	
	2002	1998	2002	1998
Tholey	+7,3	+7,8	1	1
Ensdorf	+5,9	+2,9	2	35
St. Wendel, Stadt	+4,3	+5,7	3	2
Mandelbachtal	+4,2	+4,5	4	7
Perl	+4,0	+4,2	5	10
Oberthal	+3,8	+4,4	6	8
Rehlingen-Siersburg	+3,4	+3,7	7	15
Beckingen	+3,4	+3,8	8	14
Namorn	+3,3	+5,3	9	4
Nonnweiler	+3,3	+4,6	10	6
Freisen	+3,2	+5,0	11	5
Püttlingen, Stadt	+3,1	+5,5	12	3
Saarbrücken, Stadt	+3,1	+4,0	13	11
Nohfelden	+3,1	+3,7	14	16
Überherrn	+3,1	+3,5	15	21
Saarlouis, Stadt	+3,1	+4,0	16	12
Gersheim	+3,0	+2,6	17	46
Wadgassen	+2,8	+2,8	18	37
Dillingen, Stadt	+2,8	+3,6	19	19
Riegelsberg	+2,8	+4,3	20	9
Wallerfangen	+2,8	+3,5	21	20
Bous	+2,7	+2,7	22	41
Nalbach	+2,5	+2,7	23	40
Weiskirchen	+2,5	+2,3	24	50
Saarwellingen	+2,4	+2,9	25	33
Kleinblittersdorf	+2,4	+2,8	26	36
Schwalbach	+2,4	+2,6	27	42
Marpingen	+2,4	+3,7	28	17
Lebach, Stadt	+2,3	+3,5	29	22
Merzig, Stadt	+2,2	+3,4	30	24
Wadern, Stadt	+2,1	+2,7	31	39
Blieskastel, Stadt	+2,0	+3,4	32	23
Mettlach	+1,9	+2,5	33	49
Losheim am See	+1,9	+3,4	34	26
Spiesen-Elversberg	+1,8	+2,9	35	34
Kirkel	+1,8	+3,9	36	13
Quierschied	+1,7	+3,4	37	25
Schmelz	+1,7	+2,9	38	32
Heusweiler	+1,7	+3,3	39	27
St. Ingbert, Stadt	+1,7	+3,6	40	18
Merchweiler	+1,6	+2,6	41	45
Bexbach, Stadt	+1,5	+2,6	42	47
Großrosseln	+1,5	+2,5	43	48
Völklingen, Stadt	+1,4	+2,1	44	51
Sulzbach, Stadt	+1,4	+2,8	45	38
Ottweiler, Stadt	+1,4	+3,1	46	31
Eppelborn	+1,3	+2,6	47	44
Neunkirchen, Stadt	+1,3	+2,6	48	43
Schiffweiler	+1,3	+2,1	49	52
Homburg, Stadt	+1,1	+3,2	50	29
Friedrichsthal, Stadt	+1,1	+3,1	51	30
Illingen	+0,9	+3,3	52	28

12. Gewählte Bewerber/-innen im Saarland bei der Bundestagswahl 2002

Gewählte Wahlkreisbewerber/-innen

Wahlkreis	Partei	Name	Stimmenvorsprung
Nr. 296 - Saarbrücken	SPD	Elke Ferner	28474
Nr. 297 - Saarlouis	SPD	Ottmar Schreiner	19345
Nr. 298 - St. Wendel	SPD	Hans Georg Wagner	10517
Nr. 299 - Homburg	SPD	Astrid Klug	23781

Gewählte Landeslistenbewerber/-innen

Partei	Name
CDU	Peter Altmaier
CDU	Helmut Mathias Rauber
CDU	Albrecht Feibel
GRÜNE	Hubert Wendel Ulrich
FDP	Christoph Georg Hartmann

13. Bundestagswahl 2002 nach Ländern

Bundesländer	Wahl- berechtigte	Abgegebene Stimmen	Wahl- beteiligung	Gültige Stimmen	SPD	CDU/ CSU	FDP	GRÜNE	PDS	Sonstige
	Anzahl		%	Anzahl	%					
Erststimmen										
Schleswig-Holstein	2168312	1753254	80,9	1731162	47,8	39,9	5,3	5,0	1,2	0,8
Hamburg	1221715	973083	79,6	961488	51,6	32,4	4,7	8,7	1,6	0,9
Niedersachsen	6036550	4888292	81,0	4831291	50,1	37,5	5,4	5,1	1,0	0,8
Bremen	484238	381944	78,9	377383	54,5	25,8	4,8	10,3	1,9	2,8
Nordrhein-Westfalen	13177527	10579237	80,3	10453166	47,6	38,4	6,4	5,3	1,1	1,0
Hessen	4339796	3480531	80,2	3404966	45,3	40,3	5,6	6,4	1,3	1,0
Rheinland-Pfalz	3050846	2441696	80,0	2387709	43,0	43,0	7,6	4,8	0,9	0,8
Baden-Württemberg	7414190	6016552	81,1	5918588	38,2	46,3	6,2	7,3	0,9	1,2
Bayern	9084721	7412093	81,6	7309283	29,1	58,9	4,1	5,9	0,6	1,4
Saarland	821147	657150	80,0	641615	50,2	37,4	4,5	3,8	1,1	3,0
Berlin	2442729	1895999	77,6	1866805	39,0	27,7	5,3	11,0	14,5	2,6
Brandenburg	2098733	1547640	73,7	1523035	45,1	23,2	5,9	3,5	20,6	1,8
Mecklenburg-Vorpommern	1401072	996721	71,1	971300	42,4	31,5	4,8	3,2	16,4	1,7
Sachsen	3573786	2630389	73,6	2580084	32,5	37,0	6,7	3,5	17,7	2,6
Sachsen-Anhalt	2108278	1449219	68,7	1425507	42,5	31,0	7,0	2,6	15,8	1,0
Thüringen	1965031	1470807	74,8	1444610	40,2	31,2	5,9	3,1	19,0	0,4
DEUTSCHLAND	61388671	48574607	79,1	47827992	41,9	41,1	5,8	5,6	4,3	1,3
Zweitstimmen										
Schleswig-Holstein	2168312	1753254	80,9	1734809	42,9	36,0	8,0	9,4	1,3	2,4
Hamburg	1221715	973083	79,6	963516	42,0	28,1	6,8	16,2	2,1	4,8
Niedersachsen	6036550	4888292	81,0	4847833	47,8	34,5	7,1	7,3	1,0	2,2
Bremen	484238	381944	78,9	377350	48,6	24,5	6,7	15,0	2,3	3,0
Nordrhein-Westfalen	13177527	10579237	80,3	10469815	43,0	35,1	9,3	8,9	1,2	2,5
Hessen	4339796	3480531	80,2	3414017	39,7	37,1	8,2	10,7	1,3	2,9
Rheinland-Pfalz	3050846	2441696	80,0	2400832	38,2	40,2	9,3	7,9	1,0	3,3
Baden-Württemberg	7414190	6016552	81,1	5938231	33,5	42,8	7,8	11,4	0,9	3,6
Bayern	9084721	7412093	81,6	7357178	26,1	58,6	4,5	7,6	0,7	2,4
Saarland	821147	657150	80,0	642923	46,0	35,0	6,4	7,6	1,4	3,7
Berlin	2442729	1895999	77,7	1871546	36,6	25,9	6,6	14,6	11,4	4,9
Brandenburg	2098733	1547640	73,7	1526154	46,4	22,3	5,8	4,5	17,2	3,8
Mecklenburg-Vorpommern	1401072	996721	71,1	972967	41,7	30,3	5,4	3,5	16,3	2,8
Sachsen	3573786	2630389	73,6	2584358	33,3	33,6	7,3	4,6	16,2	5,0
Sachsen-Anhalt	2108278	1449219	68,7	1428686	43,2	29,1	7,6	3,4	14,4	2,4
Thüringen	1965031	1470807	74,8	1450089	39,9	29,4	5,9	4,3	17,0	3,6
DEUTSCHLAND	61388671	48574607	79,1	47980304	38,5	38,5	7,4	8,6	4,0	3,0

14. Sitze der Parteien bei der Bundestagswahl 2002 nach Ländern

Bundesland	Insgesamt	SPD	CDU	FDP	CSU	GRÜNE	PDS
Schleswig-Holstein	22	10	8	2	-	2	-
Hamburg	13	6	4	1	-	2	-
Niedersachsen	63	31	22	5	-	5	-
Bremen	4	2	1	-	-	1	-
Nordrhein-Westfalen	134	60	49	13	-	12	-
Hessen	44	18	17	4	-	5	-
Rheinland-Pfalz	30	12	13	3	-	2	-
Baden-Württemberg	76	27	34	6	-	9	-
Bayern	95	26	-	4	58	7	-
Saarland	9	4	3	1	-	1	-
Berlin	23	9	6	2	-	4	2
Brandenburg	16	10	4	1	-	1	-
Mecklenburg-Vorpommern	10	5	4	1	-	-	-
Sachsen	29	12	13	2	-	2	-
Sachsen-Anhalt	18	10	6	1	-	1	-
Thüringen	17	9	6	1	-	1	-
DEUTSCHLAND	603 ¹⁾	251	190	47	58	55	2

1) Einschließlich 5 Überhangmandate: Hamburg 1 (SPD), Sachsen-Anhalt 2 (SPD), Thüringen 1 (SPD), Sachsen 1 (CDU) .

15. Direktwahlen in der Stadt Völklingen und der Gemeinde Großrosseln

Direktwahl zum Oberbürgermeister der Stadt Völklingen

Vorläufiges Ergebnis	Direktwahl 22. September 2002		Stichwahl 6. Oktober 2002	
	Anzahl	%	Anzahl	%
Wahlberechtigte	31964			
Wähler/Wahlbeteiligung	23430	73,3		
Ungültige Stimmen	264	1,1		
Gültige Stimmen	23166	98,9		
davon entfielen auf				
Schäffner, Karl-Heinz (SPD)	10786	46,6		
Lorig, Klaus (CDU)	9924	42,8		
Dr. Fischer, Gerold (GRÜNE)	667	2,9		
Kirsch, Harry (Einzelbew.)	1321	5,7		
Teusch, Walter (FDP)	468	2,0		

Stichwahl am 6.10.2002

Direktwahl zum Bürgermeister der Gemeinde Großrosseln

Vorläufiges Ergebnis	Direktwahl 22. September 2002		Stichwahl 13. Oktober 2002	
	Anzahl	%	Anzahl	%
Wahlberechtigte	7531			
Wähler/Wahlbeteiligung	6932	84,9		
Ungültige Stimmen	66	1,0		
Gültige Stimmen	6326	99,0		
davon entfielen auf				
Franzen, Hans-Werner (SPD)	2091	33,1		
Duchene, Peter (CDU)	2993	47,3		
Jancik, Roland (Einzelbew.)	1242	19,6		

Stichwahl am 13.10.2002

Verzeichnis der Parteien

(Kurzbezeichnungen)

AB 2000	Partei der Alternativen Bürgerbewegung 2000 Deutschland
APD	AUTOFAHRER- und BÜRGERINTERESSEN PARTEI DEUTSCHLANDS
APPD	Anarchistische Pogo-Partei Deutschlands
ASP	Automobile - Steuerzahler - Partei
AUFBRUCH	Aufbruch für Bürgerrechte, Freiheit und Gesundheit
AUTONOME	Die Unregierbaren - Autonome Liste
BFB	BUND FREIER BÜRGER
BGD	Bund für Gesamtdeutschland Ostdeutsche, Mittel- und Westdeutsche Wählergemeinschaft DIE NEUE DEUTSCHE MITTE
BP	Bayernpartei
BSA	Bund Sozialistischer Arbeiter, deutsche Sektion der Vierten Internationalen
BüSo	Bürgerrechtsbewegung Solidarität
CDU	Christlich Demokratische Union Deutschlands
CHANCE 2000	
CM	CHRISTLICHE MITTE - Für ein Deutschland nach GOTTES Geboten
CNG	Christliche Nationale Gemeinschaft
CSU	Christlich-Soziale Union in Bayern e.V.
CSWU	Christlich Soziale Wählerunion
CVP	Christliche Volkspartei des Saarlandes
DDU	Deutsche Demokratische Union
DEMOKRATEN	DIE DEMOKRATEN
Deutschland	Ab Jetzt ... Bündnis für Deutschland
DFD	Demokratischer Frauenbund Deutschlands
DIE FRAUEN	Feministische Partei DIE FRAUEN
Die Tierschutzpartei	Mensch Umwelt Tierschutz
Die Violetten	Alternative spirituelle Politik im neuen Zeitalter
DJ	Demokratie Jetzt
DKP	Deutsche Kommunistische Partei
DMP	Die Mittelstandspartei
DPD	DEMOKRATISCHE PARTEI DEUTSCHLANDS
DPS	Demokratische Partei der Saar
DRP	Deutsche Rechtspartei
DSU	Deutsche Soziale Union
DVP	Deutsche Volkspartei
DVU	DEUTSCHE VOLKSUNION
EAP	Europäische Arbeiterpartei
EFP	Europäische Föderalistische Partei - Europa-Partei -
FAMILIE	FAMILIEN-PARTEI-DEUTSCHLANDS
FBU	FREIE BÜRGER UNION
FDJ	Freie Deutsche Jugend
FDP	Freie Demokratische Partei
FORUM	NEUES FORUM
FP Deutschlands	Freiheitliche Partei Deutschlands
FSU	FREISOZIALE UNION - Demokratische Mitte -
FWG	Freie Wählergemeinschaft
GAL	Grün - Alternative Liste -
GRAUE	DIE GRAUEN - Graue Panther -

Noch: Verzeichnis der Parteien (Kurzbezeichnungen)

GRÜNE	BÜNDNIS 90/DIE GRÜNEN
HP	Humanistische Partei
IEBP	Internationale Europäische Bürger-Partei
IFM	Initiative Frieden und Menschenrechte
KPD	Kommunistische Partei Deutschlands
LD	Liberale Demokraten, die Sozialliberalen
LIGA	CHRISTLICHE LIGA Die Partei für das Leben
MLPD	Marxistisch-Leninistische Partei Deutschlands
Mündige Bürger	Die Mündigen Bürger
NATURGESETZ	NATURGESETZ PARTEI, AUFBRUCH ZU NEUEM BEWUSSTSEIN
NF	Neues Forum
Nichtwähler	Partei der Nichtwähler
NPD	Nationaldemokratische Partei Deutschlands
ödp	Ökologisch-Demokratische Partei
ÖKO-UNION	DEUTSCHE SOLIDARITÄT, Union für Umwelt- und Lebensschutz
PASS	Partei der Arbeitslosen und Sozial Schwachen
Patrioten	Patrioten für Deutschland
PBC	Partei Bibeltreuer Christen
PDS	Partei des Demokratischen Sozialismus
PEAD	Plattform Europa der ArbeitnehmerInnen und Demokratie
PRG	Partei für RentenGerechtigkeit und Familie
Pro DM	Initiative Pro D-Mark - neue liberale Partei -
PSG	Partei für Soziale Gerechtigkeit, Sektion der Vierten Internationalen
REP	DIE REPUBLIKANER
Schill	Partei Rechtsstaatlicher Offensive
SGP	Soziale-Gerechtigkeits-Partei
SHB	Sächsische Humanistische Bewegung
Solidarität	Bürgerrechtsbewegung Solidarität
SpAD	Spartakist - Arbeiterpartei Deutschlands, Sektion der Internationalen Kommunistischen Liga (Vierte Internationalisten)
SPD	Sozialdemokratische Partei Deutschlands
SPS	Sozialdemokratische Partei Saar
SSW	Südschleswigscher Wählerverband
STATT Partei	STATT Partei DIE UNABHÄNGIGEN
SVP	Saarländische Volkspartei
UAP	UNABHÄNGIGE ARBEITER-PARTEI (Deutsche Sozialisten)
ÜEVPS	Übernationale Europäische Volkspartei Saar
UFV	Unabhängiger Frauenverband
VAA	Vereinigung der Arbeitskreise für Arbeitnehmerpolitik und Demokratie
VL	Vereinigte Linke
WGR	Wählergruppen
ZENTRUM	Deutsche Zentrumspartei - Älteste Partei Deutschlands gegründet 1870

Karten und Diagramme

Stimmenanteile der SPD bei der Bundestagswahl 2002 - Zweitstimmen -

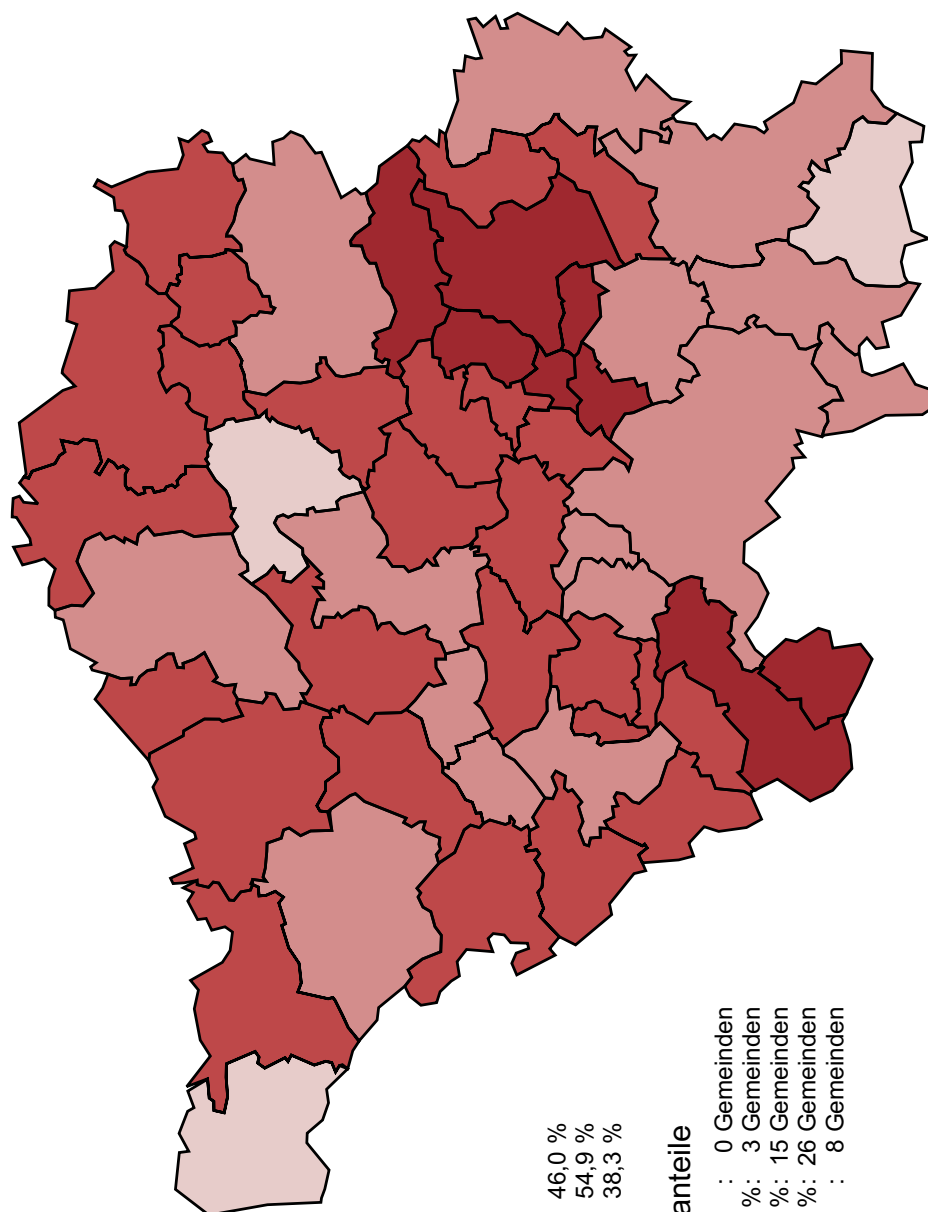

Landesergebnis : 46,0 %
Höchstes Ergebnis : 54,9 %
Niedrigstes Ergebnis : 38,3 %

Stimmenanteile

unter 35 %	: 0 Gemeinden
35 % bis unter 40 %	: 3 Gemeinden
40 % bis unter 45 %	: 15 Gemeinden
45 % bis unter 50 %	: 26 Gemeinden
50 % und mehr	: 8 Gemeinden

Stimmenanteile der CDU bei der Bundestagswahl 2002 - Zweitstimmen -

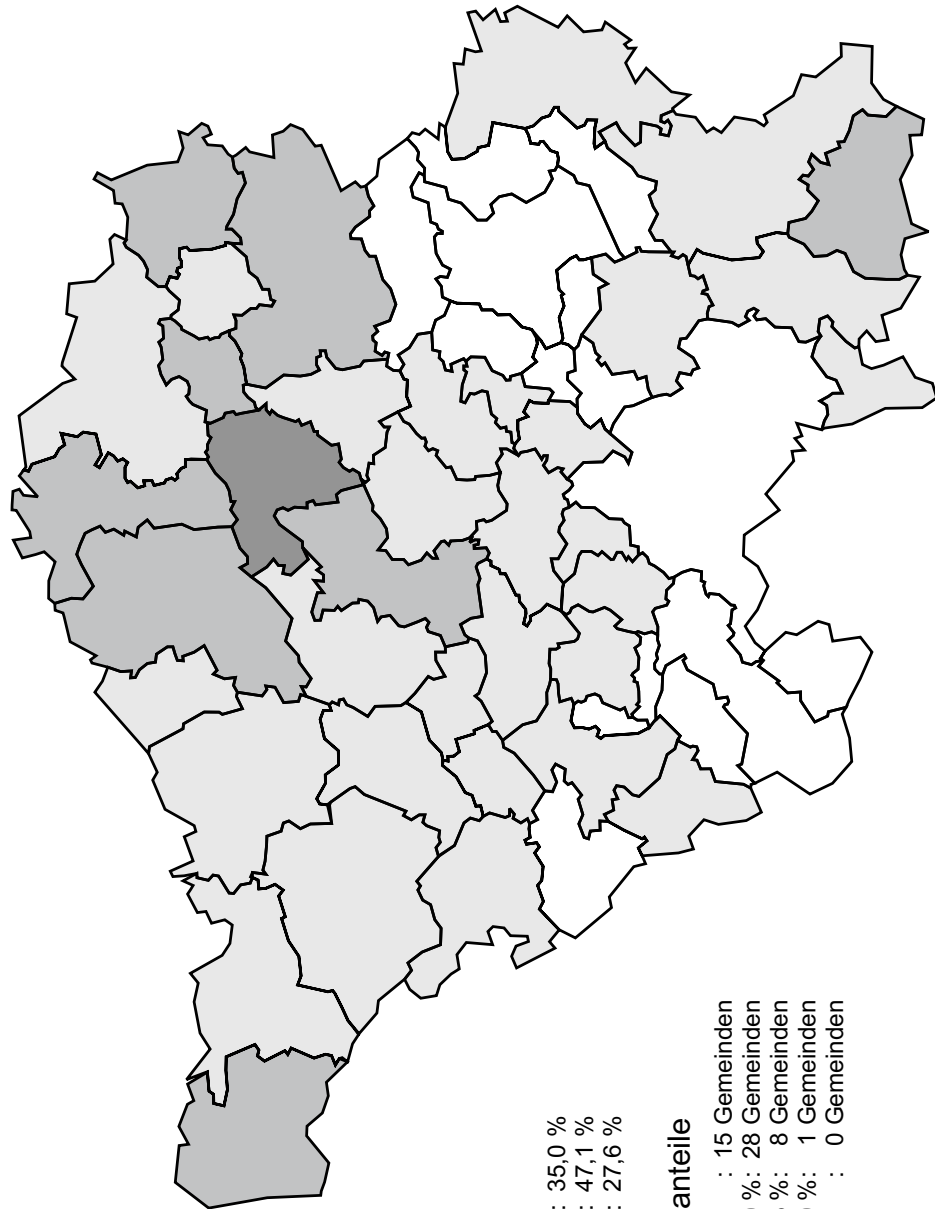

Landesergebnis : 35,0 %
Höchstes Ergebnis : 47,1 %
Niedrigstes Ergebnis : 27,6 %

Stimmenanteile

unter 35 %	: 15 Gemeinden
35 % bis unter 40 %	: 28 Gemeinden
40 % bis unter 45 %	: 8 Gemeinden
45 % bis unter 50 %	: 1 Gemeinden
50 % und mehr	: 0 Gemeinden

Mehrheitsverhältnisse von SPD und CDU bei der Bundestagswahl 2002 - Zweitstimmen -

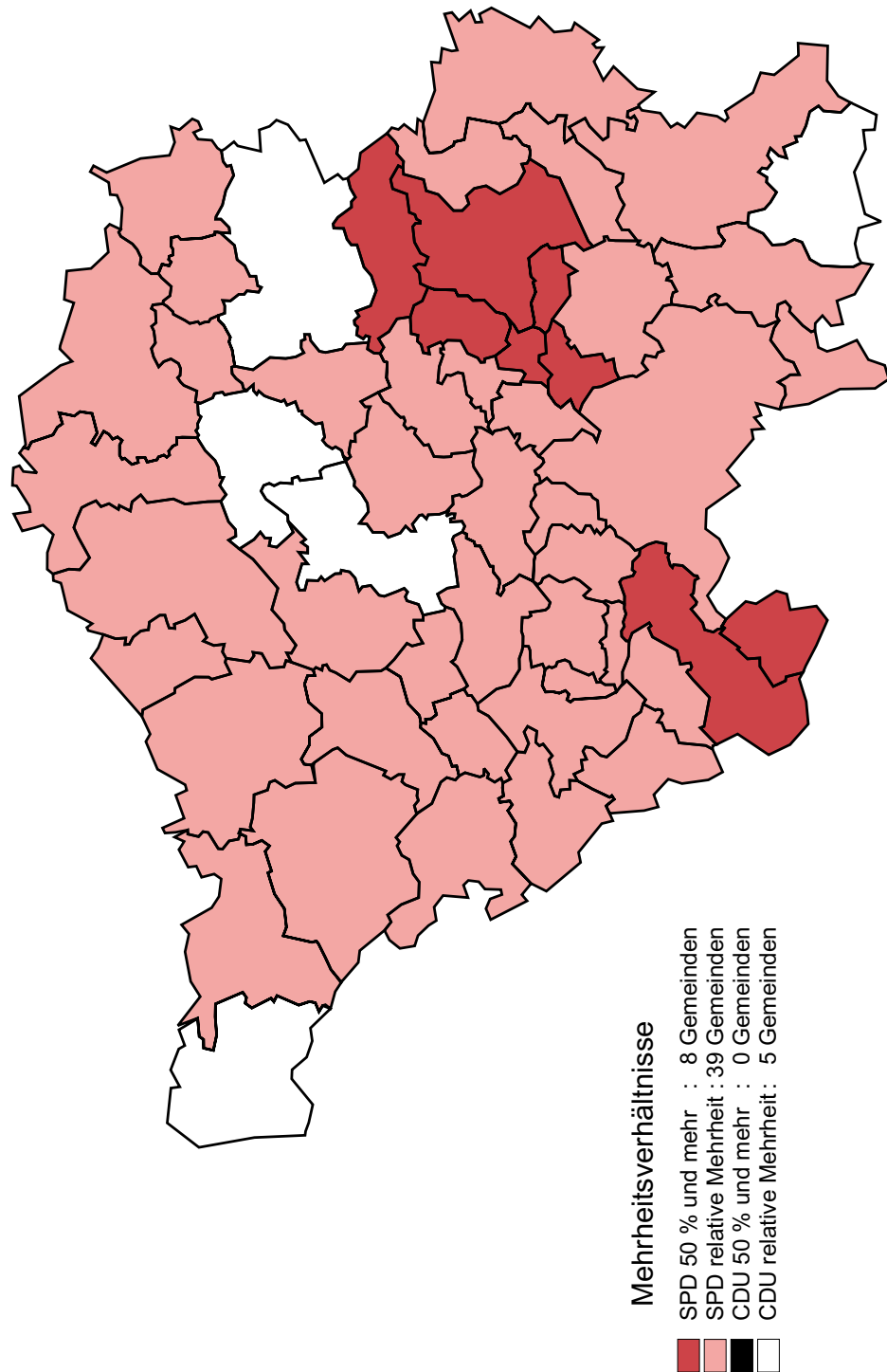

Erst- und Zweitstimmen der SPD in den Bundestagswahlkreisen in %

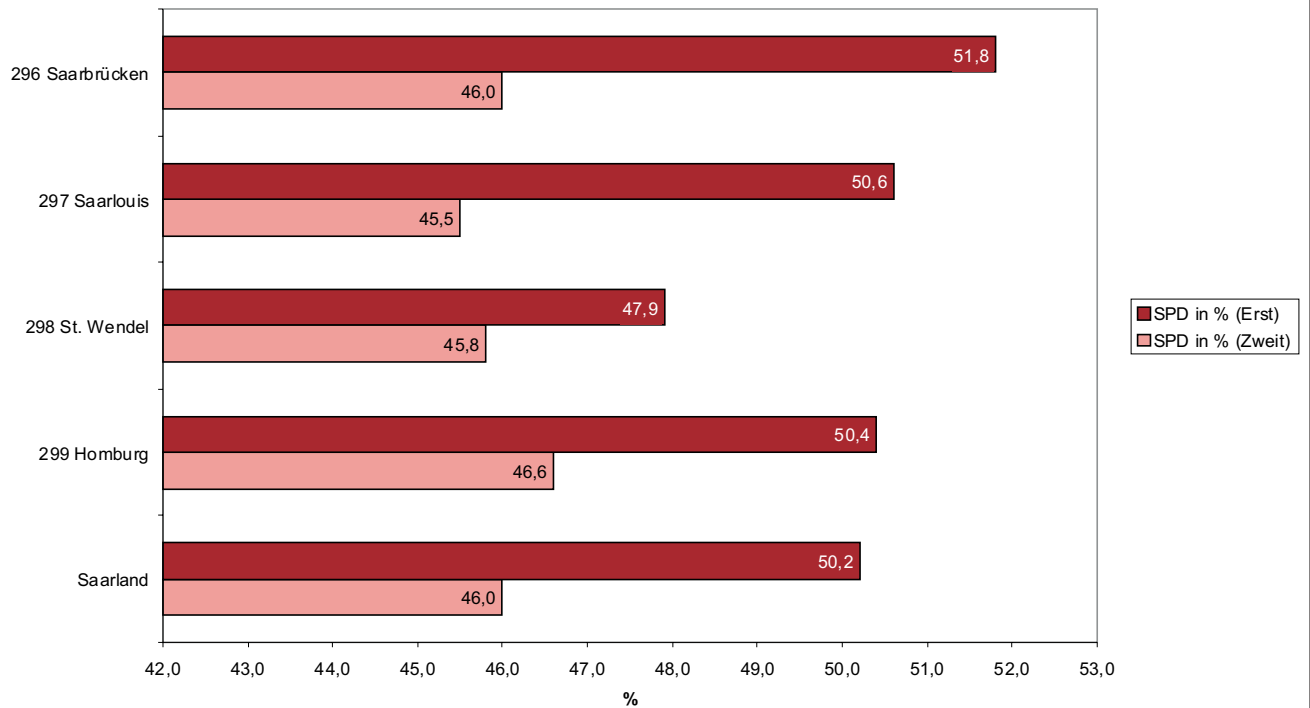

Erst- und Zweitstimmen der CDU in den Bundestagswahlkreisen in %

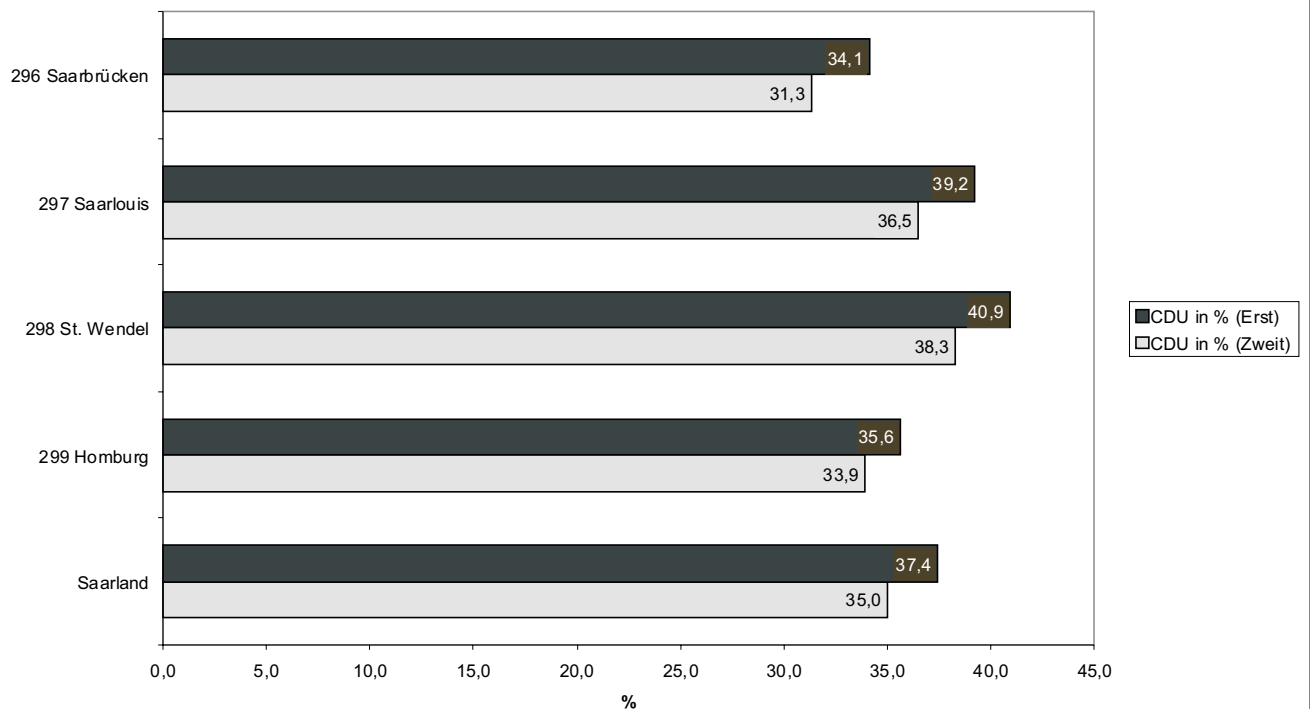

Erst- und Zweitstimmen der GRÜNEN in den Bundestagswahlkreisen in %

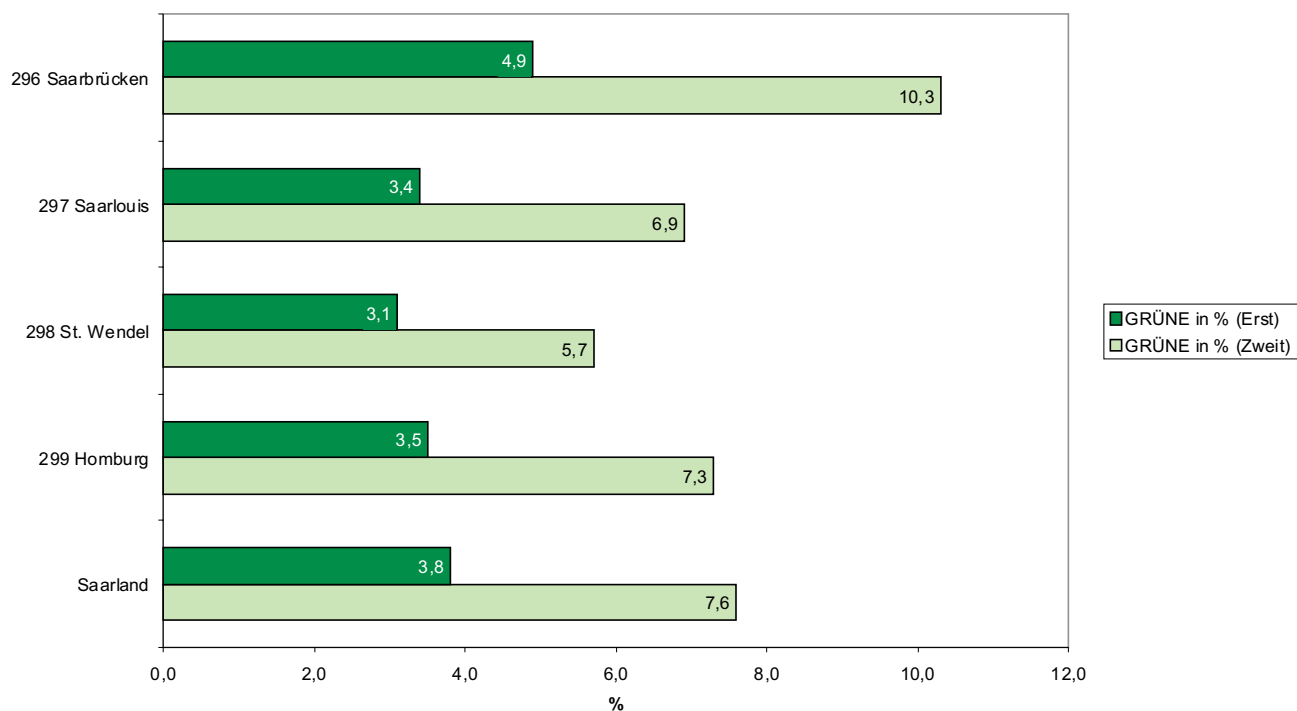

Erst- und Zweitstimmen der FDP in den Bundestagswahlkreisen in %

