

EINZELSCHRIFTEN

WAHLEN IM SAARLAND

Bundestagswahl am 18. September 2005

Vorläufige Ergebnisse

Herausgeber:

STATISTISCHES LANDESAMT SAARLAND

Virchowstraße 7, 66119 Saarbrücken

Postfach 10 30 44, 66030 Saarbrücken

Telefon: (06 81) 5 01 - 59 27 / - 59 25

Telefax: (06 81) 5 01 - 59 15

E-Mail: statistik@stala.saarland.de

Internet: www.statistik.saarland.de

© **Statistisches Landesamt Saarland, Saarbrücken, 2005**

Für nichtgewerbliche Zwecke sind Vervielfältigung und unentgeltliche Verbreitung, auch auszugsweise, mit Quellenangabe gestattet. Die Verbreitung, auch auszugsweise, über elektronische Systeme/Datenträger bedarf der vorherigen Zustimmung. Alle übrigen Rechte bleiben vorbehalten.

ISBN 3-88718-199-9

ISSN 0558-0838 (Einzelschrift)

Vorwort

Am 21. Juli 2005 hat der Bundespräsident Horst Köhler den 15. Deutschen Bundestag aufgelöst und mit Anordnung vom gleichen Tag nach §16 Bundeswahlgesetz den 18. September 2005 zum Tag der vorgezogenen Wahl des 16. Deutschen Bundestages bestimmt.

Rund 61,9 Millionen Deutsche – darunter etwa 818 000 Saarländerinnen und Saarländer - waren an diesem Tag aufgerufen, die Abgeordneten des 16. Deutschen Bundestag zu wählen und über die künftige Zusammensetzung des Parlamentes zu entscheiden.

Bereits in der Wahlnacht wurden die Ergebnisse der Bundestagswahl über die Internetseiten des Statistischen Landesamtes (<http://www.statistik.saarland.de>) einer breiten Öffentlichkeit zugänglich gemacht.

Nach der Feststellung des vorläufigen amtlichen Endergebnisses wurde mit der Zusammenstellung dieser Broschüre begonnen, um allen Interessierten bereits am Tag nach der Wahl die Möglichkeit zu bieten, über die aktuellen Wahldaten in gedruckter Form verfügen zu können.

Saarbrücken, den 19. September 2005

Michael Sossong

Direktor des Statistischen Landesamtes

INHALTSVERZEICHNIS

INFORMATIONEN ZUR WAHL DES 16. DEUTSCHEN BUNDESTAGES

Wahlkreiseinteilung	6
Wahlkreisbeschreibung der saarländischen Bundestagswahlkreise	7
Liste der Wahlvorschläge bei der Bundestagswahl 2005	8
Aufgestellte Kandidatinnen/Kandidaten bei der Bundestagswahl 2005	8
Wahlsystem	9
Wahltermine der Bundestagswahlen seit 1949	10
Rechtsgrundlagen	10
Bundestagswahl im Internet	11

VORLÄUFIGE ERGEBNISSE DER BUNDESTAGSWAHL 2005

Saarland

Bundestagswahl 2005 (Erst-/Zweitstimmen) nach Bundestagswahlkreisen	12
Bundestagswahl 2005 (Erst-/Zweitstimmen) nach Kreisen	13
Bundestagswahl 2005 (Erst-/Zweitstimmen) nach Gemeinden	14
Gewählte Wahlkreisbewerber/-innen bei der Bundestagswahl 2005	18
Gewählte Landeslistenbewerber/-innen bei der Bundestagswahl 2005	19

Bundesgebiet

Wahlbeteiligung und Verteilung der gültigen Stimmen nach Ländern – Erststimmen	20
Wahlbeteiligung und Verteilung der gültigen Stimmen nach Ländern – Zweitstimmen	24
Sitzverteilung nach Ländern	28

VERGLEICH DER VORLÄUFIGEN SAARLÄNDISCHEN ERGEBNISSE DER BUNDESTAGSWAHL 2005 MIT VORWAHLEN

Erststimmen

Bundestagswahlen 2005 und 2002 (Erststimmen) nach Bundestagswahlkreisen	30
Bundestagswahlen 2005 und 2002 (Erststimmen) nach Kreisen	31
Bundestagswahlen 2005 und 2002 (Erststimmen) nach Gemeinden	32

Zweitstimmen

Bundestagswahlen 2005, 2002 (Zweitstimmen) und Landtagswahl 2004 nach Bundestagswahlkreisen	36
Bundestagswahlen 2005, 2002 (Zweitstimmen) und Landtagswahl 2004 nach Kreisen	37
Bundestagswahlen 2005, 2002 (Zweitstimmen) und Landtagswahl 2004 nach Gemeinden	38

Historische Daten

Bundestagswahlen 1957 bis 2005 im Saarland (Erststimmen)	43
Bundestagswahlen 1957 bis 2005 im Saarland (Zweitstimmen)	44

Rangfolgen und Veränderungsraten

Rangfolge der Wahlbeteiligungen bei der Bundestagswahl 2005 im Vergleich zur Vorwahl	45
Veränderungen der Wahlbeteiligungen bei der Bundestagswahl 2005 im Vergleich zur Vorwahl	46
Rangfolge der Zweitstimmenanteile bei der Bundestagswahl 2005 im Vergleich zur Vorwahl - SPD	47
Veränderungen der Zweitstimmenanteile bei der Bundestagswahl 2005 im Vergleich zur Vorwahl - SPD	48
Rangfolge der Zweitstimmenanteile bei der Bundestagswahl 2005 im Vergleich zur Vorwahl - CDU	49
Veränderungen der Zweitstimmenanteile bei der Bundestagswahl 2005 im Vergleich zur Vorwahl - CDU	50
Rangfolge der Zweitstimmenanteile bei der Bundestagswahl 2005 im Vergleich zur Vorwahl - GRÜNE	51
Veränderungen der Zweitstimmenanteile bei der Bundestagswahl 2005 im Vergleich zur Vorwahl - GRÜNE	52
Rangfolge der Zweitstimmenanteile bei der Bundestagswahl 2005 im Vergleich zur Vorwahl - FDP	53
Veränderungen der Zweitstimmenanteile bei der Bundestagswahl 2005 im Vergleich zur Vorwahl - FDP	54
Rangfolge der Zweitstimmenanteile bei der Bundestagswahl 2005 im Vergleich zur Vorwahl – Die Linke.	55
Veränderungen der Zweitstimmenanteile bei der Bundestagswahl 2005 im Vergleich zur Vorwahl – Die Linke.	56
Stimmenanteilsdifferenzen (Zweitstimmen) bei der Bundestagswahl 2005 im Vergleich zur Vorwahl (CDU – SPD)	57
Stimmenanteilsdifferenzen bei der Bundestagswahl 2005 im Vergleich zur Vorwahl (Erststimmen - Zweitstimmen) - SPD	58
Stimmenanteilsdifferenzen bei der Bundestagswahl 2005 im Vergleich zur Vorwahl (Erststimmen - Zweitstimmen) - CDU	59
Verzeichnis der Parteien	60

Informationen zur Wahl des 16. Deutschen Bundestages

Der Deutsche Bundestag ist die Volksvertretung der Bundesrepublik Deutschland und besteht aus Abgeordneten des deutschen Volkes, die in allgemeiner, unmittelbarer, freier, gleicher und geheimer Wahl auf vier Jahre gewählt werden. Nach §16 Satz 1 Bundeswahlgesetz (BWG) bestimmt der Bundespräsident den Wahltag der Bundestagswahl. Im Normalfall findet eine Neuwahl des Bundestages frühestens 46, spätestens 48 Monate nach Beginn der Wahlperiode statt (Artikel 39 Abs. 1 Satz 3 GG). Der Wahltag muss ein Sonntag oder gesetzlicher Feiertag sein (§16 Satz 2 BWG).

Nach der Erklärung des Bundeskanzlers vom 22. Mai 2005 zeichnete sich jedoch eine Entwicklung ab, die zu einer Auflösung des 15. Deutschen Bundestages nach Artikel 68 Abs. 1 GG durch den Bundespräsidenten mit anschließender Neuwahl des Deutschen Bundestages nach Artikel 39 Abs. 1 Satz 4 GG am 18. September 2005 führte.

Wahlkreiseinteilung

Die Bundesrepublik Deutschland ist in 299 Wahlkreise eingeteilt. Gegenüber der Wahlkreiseinteilung für die Bundestagswahl 2002 hat der Gesetzgeber mit dem Siebzehnten Gesetz zur Änderung des Bundeswahlgesetzes 38 Wahlkreise neu eingeteilt. Bayern erhielt einen zusätzlichen Wahlkreis und hat nun 45 Wahlkreise, während Thüringen nur noch in 9 statt 10 Wahlkreise eingeteilt wurde. Die Anzahl der Wahlkreise in den einzelnen Ländern entspricht deren Bevölkerungsanteil. Die Bevölkerungszahl eines Wahlkreises soll nicht mehr als 15 vom Hundert nach oben oder unten von der durchschnittlichen Bevölkerungszahl der Wahlkreise abweichen; beträgt die Abweichung mehr als 25 vom Hundert, ist eine Neuabgrenzung vorzunehmen. Maßgeblich ist die deutsche Bevölkerung. Die Grenzen der Gemeinden, Kreise und kreisfreien Städte sollen nach Möglichkeit eingehalten werden.

Die 299 Wahlkreise entfallen wie folgt auf die 16 Länder (Wahlkreisnummern in Klammern):

Baden-Württemberg (Wahlkreise 259 bis 295)	37
Bayern (Wahlkreise 214 bis 258)	45
Berlin (Wahlkreise 76 bis 87)	12
Brandenburg (Wahlkreise 56 bis 65)	10
Bremen (Wahlkreise 54 und 55)	2
Hamburg (Wahlkreise 19 bis 24)	6
Hessen (Wahlkreise 169 bis 189)	21
Mecklenburg-Vorpommern (Wahlkreise 12 bis 18)	7
Niedersachsen (Wahlkreise 25 bis 53)	29
Nordrhein-Westfalen (Wahlkreise 88 bis 151)	64
Rheinland-Pfalz (Wahlkreise 199 bis 213)	15
Saarland (Wahlkreise 296 bis 299)	4
Sachsen (Wahlkreise 152 bis 168)	17
Sachsen-Anhalt (Wahlkreise 66 bis 75)	10
Schleswig-Holstein (Wahlkreise 1 bis 11)	11
Thüringen (Wahlkreise 190 bis 198)	9

Wahlkreisbeschreibung der saarländischen Bundestagswahlkreise

Bundestagswahlkreis	Gemeinde	Stadtverband/Kreis	Bundestagswahlkreis bis 1998
296 Saarbrücken	Saarbrücken, Landeshauptstadt Großrosseln Kleinblittersdorf Püttlingen, Stadt Riegelsberg Völklingen, Stadt	Stadtverband Saarbrücken Stadtverband Saarbrücken Stadtverband Saarbrücken Stadtverband Saarbrücken Stadtverband Saarbrücken Stadtverband Saarbrücken	244 Saarbrücken I 245 Saarbrücken II 244 Saarbrücken I 245 Saarbrücken II 245 Saarbrücken II 245 Saarbrücken II
297 Saarlouis	Beckingen Losheim am See Merzig, Kreisstadt Mettlach Perl Wadern, Stadt Weiskirchen Dillingen/Saar, Stadt Nalbach Rehlingen-Siersburg Saarlouis, Kreisstadt Saarwellingen Schwalbach Überherrn Wadgassen Wallerfangen Bous Ensdorf	Landkreis Merzig-Wadern Landkreis Merzig-Wadern Landkreis Merzig-Wadern Landkreis Merzig-Wadern Landkreis Merzig-Wadern Landkreis Merzig-Wadern Landkreis Merzig-Wadern Landkreis Saarlouis Landkreis Saarlouis Landkreis Saarlouis Landkreis Saarlouis Landkreis Saarlouis Landkreis Saarlouis Landkreis Saarlouis Landkreis Saarlouis Landkreis Saarlouis Landkreis Saarlouis Landkreis Saarlouis Landkreis Saarlouis Landkreis Saarlouis	246 Saarlouis 246 Saarlouis 246 Saarlouis 246 Saarlouis 246 Saarlouis 246 Saarlouis 246 Saarlouis 246 Saarlouis 246 Saarlouis 246 Saarlouis 246 Saarlouis 246 Saarlouis 246 Saarlouis 246 Saarlouis 246 Saarlouis 246 Saarlouis 246 Saarlouis 246 Saarlouis 245 Saarbrücken II 246 Saarlouis 245 Saarbrücken II 246 Saarlouis 245 Saarbrücken II 245 Saarbrücken II
298 St. Wendel	Heusweiler Eppelborn Illingen Merchweiler Ottweiler, Stadt Schiffweiler Lebach, Stadt Schmelz Freisen Marpingen Namborn Nohfelden Nonnweiler Oberthal St. Wendel, Kreisstadt Tholey	Stadtverband Saarbrücken Landkreis Neunkirchen Landkreis Neunkirchen Landkreis Neunkirchen Landkreis Neunkirchen Landkreis Neunkirchen Landkreis Saarlouis Landkreis Saarlouis Landkreis St. Wendel Landkreis St. Wendel Landkreis St. Wendel Landkreis St. Wendel Landkreis St. Wendel Landkreis St. Wendel Landkreis St. Wendel Landkreis St. Wendel Landkreis St. Wendel Landkreis St. Wendel	245 Saarbrücken II 247 St. Wendel 247 St. Wendel 247 St. Wendel 247 St. Wendel 247 St. Wendel 247 St. Wendel 247 St. Wendel 247 St. Wendel 247 St. Wendel 247 St. Wendel 247 St. Wendel 247 St. Wendel 247 St. Wendel 247 St. Wendel 247 St. Wendel 247 St. Wendel 247 St. Wendel
299 Homburg	Friedrichsthal, Stadt Quierschied Sulzbach/Saar, Stadt Neunkirchen, Kreisstadt Spiesen-Elversberg Bexbach, Stadt Blieskastel, Stadt Gersheim Homburg, Kreisstadt Kirkel Mandelbachtal St. Ingbert, Stadt	Stadtverband Saarbrücken Stadtverband Saarbrücken Stadtverband Saarbrücken Landkreis Neunkirchen Landkreis Neunkirchen Saarpfalz-Kreis Saarpfalz-Kreis Saarpfalz-Kreis Saarpfalz-Kreis Saarpfalz-Kreis Saarpfalz-Kreis Saarpfalz-Kreis Saarpfalz-Kreis	245 Saarbrücken II 245 Saarbrücken II 245 Saarbrücken II 248 Homburg 248 Homburg 248 Homburg 248 Homburg 248 Homburg 248 Homburg 248 Homburg 248 Homburg 248 Homburg 248 Homburg

Liste der Wahlvorschläge bei der Bundestagswahl 2005

Lfd. Nr.	Landesliste	Wahlkreis 296 Saarbrücken	Wahlkreis 297 Saarlouis	Wahlkreis 298 St. Wendel	Wahlkreis 299 Homburg
1	SPD	SPD	SPD	SPD	SPD
2	CDU	CDU	CDU	CDU	CDU
3	GRÜNE Saar	GRÜNE Saar	GRÜNE Saar	GRÜNE Saar	GRÜNE Saar
4	FDP	FDP	FDP	FDP	FDP
5	Die Linke.	Die Linke.	Die Linke.	Die Linke.	Die Linke.
6	FAMILIE	FAMILIE	FAMILIE	FAMILIE	FAMILIE
7	NPD	NPD	NPD	NPD	NPD
8	GRAUE				
9	MLPD	MLPD			
10					Einzelbewerberin

Aufgestellte Kandidatinnen/Kandidaten bei der Bundestagswahl 2005

Partei	Aufgestellte Kandidatinnen/Kandidaten			Davon					
				auf Landesliste			im Wahlkreis		
	ins- gesamt	männlich	weiblich	ins- gesamt	männlich	weiblich	ins- gesamt	männlich	weiblich
SPD	37 (33)	20 (18)	17 (15)	33	18	15	4	2	2
CDU	27 (23)	16 (13)	11 (10)	23	13	10	4	3	1
GRÜNE Saar	14 (11)	6 (5)	8 (6)	10	5	5	4	1	3
FDP	14 (10)	8 (5)	6 (5)	10	5	5	4	3	1
Die Linke.	12 (12)	10 (10)	2 (2)	8	7	1	4	3	1
FAMILIE	14 (10)	10 (6)	4 (4)	10	6	4	4	4	-
NPD	14 (11)	12 (9)	2 (2)	10	8	2	4	4	-
GRAUE	6 (6)	2 (2)	4 (4)	6	2	4	-	-	-
MLPD	4 (3)	1 (1)	3 (2)	3	1	2	1		1
Einzelbewerberin	1 (1)	-	1 (1)	-	-	-	1	-	1
Zusammen	143 (120)	85 (69)	58 (51)	113	65	48	30	20	10

Zahlen in Klammern ohne Doppelnennungen

Wahlsystem

Für den Deutschen Bundestag sind 598 Abgeordnete „nach den Grundsätzen einer mit der Personenwahl verbundenen Verhältniswahl“ zu wählen. So sollen die Vorteile beider Wahlsysteme – der Mehrheitswahl und der Verhältniswahl – kombiniert werden.

Im 15. Deutschen Bundestag sind die Parteien mit 603 Abgeordneten einschließlich fünf Überhangmandaten vertreten.

Die Wählerinnen und Wähler haben zwei Stimmen, eine „Erststimme“ für die Wahl einer oder eines Wahlkreisabgeordneten und eine „Zweitstimme“ für die Wahl einer Landesliste. Es besteht keine Verpflichtung, beide Stimmen abzugeben. Wird nur die Erststimme oder nur die Zweitstimme abgegeben, gilt die nicht abgegebene Stimme als ungültig.

Wahlberechtigt sind alle Deutschen, die am Wahltag das 18. Lebensjahr vollendet haben und seit mindestens drei Monaten vor dem Wahltag ihren Wohnsitz im Inland haben. Unter bestimmten Voraussetzungen sind auch Deutsche, die im Ausland leben, zur Bundestagswahl wahlberechtigt.

Nach dem Prinzip der Verhältniswahl wird die Zahl der Sitze, die auf die Parteien im Bund insgesamt und in den einzelnen Bundesländern entfällt, anhand der Zweitstimmen festgelegt. Es können nur Landeslisten aufgestellt werden; diese können miteinander „verbunden“ werden, was regelmäßig der Fall ist. Dies bewirkt, dass die Landeslisten einer Partei bei der Ermittlung des Bundesergebnisses als eine Liste behandelt werden. Die Listen sind starr, d. h., die Wählerinnen und Wähler können die von den Parteien festgelegte Reihenfolge der Bewerberinnen und Bewerber nicht beeinflussen.

Die kandidierenden Parteien erhalten Abgeordnetensitze im Verhältnis der im gesamten Bundesgebiet für sie abgegebenen Zweitstimmen. Dabei werden nur diejenigen Parteien berücksichtigt, die mindestens 5 % der Stimmen erhalten oder mindestens drei Wahlkreismandate errungen haben.

Die Berechnung der Sitzverteilung wird nach dem Verfahren der mathematischen Proportion (Hare-Niemeyer) wie folgt vorgenommen: Die Zahl der zu vergebenden Sitze (598), multipliziert mit der Zahl der für die (verbundenen) Landeslisten jeweils abgegebenen Zweitstimmen, wird dividiert durch die Gesamtzahl aller Zweitstimmen der an der Sitzverteilung teilnehmenden Parteien. Jede Partei erhält zunächst so viele Sitze wie die Zahl vor dem Komma anzeigt. Sofern die Summe der ganzzahligen Anteile nicht die Gesamtzahl der Sitze ergibt, werden die restlichen Sitze in der Reihenfolge nach der Größe der verbleibenden Bruchteile hinter dem Komma verteilt. Die auf eine Listenverbindung entfallenden Sitze werden in gleicher Weise auf die einzelnen Landeslisten verteilt. Damit die Wählerinnen und Wähler auch gezielt einzelne Bewerberinnen und Bewerber aussuchen können, wird die Hälfte der zu vergebenden Sitze durch relative Mehrheitswahl in den 299 Wahlkreisen vergeben. Gewählt ist, wer die meisten gültigen Erststimmen im Wahlkreis erhalten hat. Die von einer Partei gewonnenen Direktmandate werden von der Gesamtzahl der Sitze abgezogen, die die Partei auf Grund der Verhältniswahl in dem jeweiligen Bundesland gewonnen hat. Die verbleibenden Sitze werden nach der Reihenfolge auf der Landesliste vergeben. Ist die Zahl der Direktmandate einer Partei in einem Land größer als die Zahl der ihr auf Grund der Verhältniswahl zustehenden Sitze, kommt es zu „Überhangmandaten“. In diesem Fall erhöht sich die Gesamtzahl der Abgeordneten um die Zahl der Überhangmandate.

Beispiel:

Es sind 21 Sitze bei folgender Stimmverteilung auf vier Parteien zu verteilen:

Partei A	10 000
Partei B	8 000
Partei C	4 000
Partei D	3 000
Insgesamt	25 000

Nach Hare-Niemeyer ergibt sich folgende Berechnung:

Partei A	$10\,000 \times 21 : 25\,000$	=	8,40		8
Partei B	$8\,000 \times 21 : 25\,000$	=	6,72	+1	7
Partei C	$4\,000 \times 21 : 25\,000$	=	3,36		3
Partei D	$3\,000 \times 21 : 25\,000$	=	2,52	+1	3
			19	+2	21

Es werden in diesem Beispiel insgesamt 19 ganzzahlige Sitze errechnet, so dass noch 2 Sitze zu verteilen sind. Diese beiden Sitze erhalten die Parteien mit dem höchsten „Rest“; also Partei B (0,72) und Partei D (0,52).

Wahltermine der Bundestagswahlen seit 1949

Wahltermin	Regierung	Bundeskanzler
14.08.1949 (ohne Saarland)	Koalition aus CDU/CSU, F.D.P. und DP	Dr. Konrad Adenauer (CDU/CSU)
06.09.1953 (ohne Saarland)	Koalition aus CDU/CSU, F.D.P., DP und GB/BHE (bis 23.07.1956)	Dr. Konrad Adenauer (CDU/CSU)
15.09.1957	Koalition aus CDU/CSU und DP	Dr. Konrad Adenauer (CDU/CSU)
17.09.1961	Koalition aus CDU/CSU und F.D.P. Koalition aus CDU/CSU und F.D.P.	Dr. Konrad Adenauer (CDU/CSU) (bis 15.10.1963) Prof. Dr. Ludwig Erhard (CDU/CSU) (ab 16.10.1963)
19.09.1965	Koalition aus CDU/CSU und F.D.P. Große Koalition aus CDU/CSU und SPD	Prof. Dr. Ludwig Erhard (CDU/CSU) (bis 30.11.1966) Kurt Georg Kiesinger (CDU/CSU) (ab 01.12.1966)
28.09.1969	Koalition aus SPD und F.D.P.	Willy Brandt (SPD)
19.11.1972	Koalition aus SPD und F.D.P. Koalition aus SPD und F.D.P.	Willy Brandt (SPD) (bis 06.05.1974) Helmut Schmidt (SPD) (ab 16.05.1974)
03.10.1976	Koalition aus SPD und F.D.P.	Helmut Schmidt (SPD)
05.10.1980	Koalition aus SPD und F.D.P. Koalition aus CDU/CSU und F.D.P.	Helmut Schmidt (SPD) (bis 01.10.1982) Helmut Kohl (CDU) (ab 01.10.1982)
06.03.1983	Koalition aus CDU/CSU und F.D.P.	Helmut Kohl (CDU)
25.01.1987	Koalition aus CDU/CSU und F.D.P.	Helmut Kohl (CDU)
02.12.1990	Koalition aus CDU/CSU und F.D.P.	Helmut Kohl (CDU)
16.10.1994	Koalition aus CDU/CSU und F.D.P.	Helmut Kohl (CDU)
27.09.1998	Koalition aus SPD und B90/GRÜNE	Gerhard Schröder (SPD)
22.09.2002	Koalition aus SPD und B90/GRÜNE	Gerhard Schröder (SPD)

Rechtsgrundlagen

Für die am 18. September 2005 durchgeführte Bundestagswahl legt das Grundgesetz der Bundesrepublik Deutschland die Rahmenbedingungen fest.

Das **Bundeswahlgesetz (BWG)** in der Fassung der Bekanntmachung vom 23. Juli 1993 (BGBl. I S. 1288, 1594), zuletzt geändert durch Gesetz vom 11. März 2005 (BGBl. I S. 674) enthält die Vorschriften zum Verfahren bei Bundestagswahlen, insbesondere über das Wahlsystem, die Wahlorgane, das Wahlrecht und die Wählbarkeit, die Wahlhandlung und die Feststellung des Wahlergebnisses.

Die Durchführung des Bundeswahlgesetzes konkretisiert die **Bundeswahlordnung (BWO)** in der Fassung der Bekanntmachung vom 19. April 2002 (BGBl. I S. 1376), zuletzt geändert durch Verordnung vom 30. Juni 2005 (BGBl. I S. 1951).

Die Durchführung der allgemeinen und repräsentativen Wahlstatistik bei der Wahl zum Deutschen Bundestag durch das Statistische Bundesamt und die Statistischen Landesämter regelt das **Gesetz über die allgemeine und repräsentative Wahlstatistik bei der Wahl zum Deutschen Bundestag und bei der Wahl der Abgeordneten des Europäischen Parlaments aus der Bundesrepublik Deutschland (Wahlstatistikgesetz - WStatG)** vom 21. Mai 1999 (BGBl. I S. 1023) geändert durch Gesetz vom 17. Januar 2002 (BGBl. I S. 412).

Der genaue Wortlaut der Rechtsgrundlagen ist auf den Webseiten des Bundeswahlleiters unter www.bundeswahlleiter.de nachzulesen.

Weitere Informationen finden Sie auch auf den Webseiten der saarländischen Landeswahlleiterin unter www.wahlen.saarland.de.

Bundestagswahl im Internet

Das seit 2004 eingeführte neue saarländische Wahlabwicklungssystem (WAS) ermöglicht eine ‚live‘-Präsentation der Wahlergebnisse im Internet. Auf den Webseiten des Statistischen Landesamtes (www.statistik.saarland.de) stehen die Ergebnisse im pdf-Format zum Download zur Verfügung. Interaktive Karten und Grafiken ergänzen das Angebot. Neben den Ergebnissen auf Gemeinde-, Wahlkreis- und Landesebene werden auch die Namen der gewählten Bewerberinnen und Bewerber veröffentlicht.

Saarland

Die Landeswahlleiterin
Statistisches Landesamt



Bundestagswahlen

Presse | Ergebnisse | Wahlbewerber | Informationen | Download | Links

Home >> Bundestagswahl 2005 >> Ergebnisse >> Zuletzt eingegangene Gemeinden

Ergebnisse

Eingangsstatus

> Zuletzt eingegangene Gemeinden

Status der Gemeinden

Interaktive Karte

Landesergebnisse

Wahlkreisergebnisse

Gemeindeergebnisse

Gewählte Bewerber

Zuletzt eingegangene Gemeinden

Uhrzeit	Gemeindenummer	Gemeindeiname
Stand 09:39:05 – Es liegen 52 von 52 Ergebnissen vor.		
09:39:05	45117	St. Ingbert
09:39:01	45116	Mandelbachtal
09:38:58	45115	Kirkel
09:38:55	45114	Homburg
09:38:52	45113	Gersheim
09:38:49	45112	Blieskastel
09:38:45	45111	Bexbach
09:38:42	43117	Spiesen-Elversberg
09:38:39	43114	Neunkirchen
09:38:36	41518	Sulzbach
09:38:33	41516	Quierschied
09:38:30	41511	Friedrichsthal
09:38:26	46118	Tholey
09:38:23	46117	St. Wendel
09:38:20	46116	Oberthal
09:38:17	46115	Nonnweiler
09:38:14	46114	Nohfelden
09:38:11	46113	Namborn
09:38:08	46112	Marpingen
09:38:05	46111	Freisen

Seite 1 von 3

>>

Bundestagswahl 2005 (Erst-/Zweitstimmen) nach Bundestagswahlkreisen

Wahlkreis	Stimm- art	Wahlbe- rechtigte	Wähler	Gültige Stimmen	SPD	CDU	GRÜNE	FDP	Die Linke.	FAMILIE	NPD	GRAUE	MLPD	Einzelbe- werberin
SAARLAND	Erst	818356	650070	632734	240436	214483	18976	22029	109504	15939	10920	-	223	224
			79,4	97,3	38,0	33,9	3,0	3,5	17,3	2,5	1,7	-	0,0	0,0
	Zweit	818356	650070	633512	211198	191065	37487	47187	117091	13003	11458	4337	686	-
			79,4	97,5	33,3	30,2	5,9	7,4	18,5	2,1	1,8	0,7	0,1	-
296 Saarbrücken	Erst	209832	161377	158086	53034	47054	5576	5266	41427	3072	2434	-	223	-
			76,9	98,0	33,5	29,8	3,5	3,3	26,2	1,9	1,5	-	0,1	-
	Zweit	209832	161377	158092	51231	41845	12517	12501	33021	2614	2823	1323	217	-
			76,9	98,0	32,4	26,5	7,9	7,9	20,9	1,7	1,8	0,8	0,1	-
297 Saarlouis	Erst	216527	173032	168333	67978	60494	4917	5867	22954	3321	2802	-	-	-
			79,9	97,3	40,4	35,9	2,9	3,5	13,6	2,0	1,7	-	-	-
	Zweit	216527	173032	168485	55839	53773	9013	12790	30146	2874	2872	995	183	-
			79,9	97,4	33,1	31,9	5,3	7,6	17,9	1,7	1,7	0,6	0,1	-
298 St. Wendel	Erst	186902	153996	148812	56256	55356	4084	5482	20836	4300	2498	-	-	-
			82,4	96,6	37,8	37,2	2,7	3,7	14,0	2,9	1,7	-	-	-
	Zweit	186902	153996	149279	50045	50000	6924	10126	25284	3308	2501	951	140	-
			82,4	96,9	33,5	33,5	4,6	6,8	16,9	2,2	1,7	0,6	0,1	-
299 Homburg	Erst	205095	161665	157503	63168	51579	4399	5414	24287	5246	3186	-	-	224
			78,8	97,4	40,1	32,7	2,8	3,4	15,4	3,3	2,0	-	-	0,1
	Zweit	205095	161665	157656	54083	45447	9033	11770	28640	4207	3262	1068	146	-
			78,8	97,5	34,3	28,8	5,7	7,5	18,2	2,7	2,1	0,7	0,1	-

Stimmenanteile bei der Bundestagswahl 2005 im Saarland

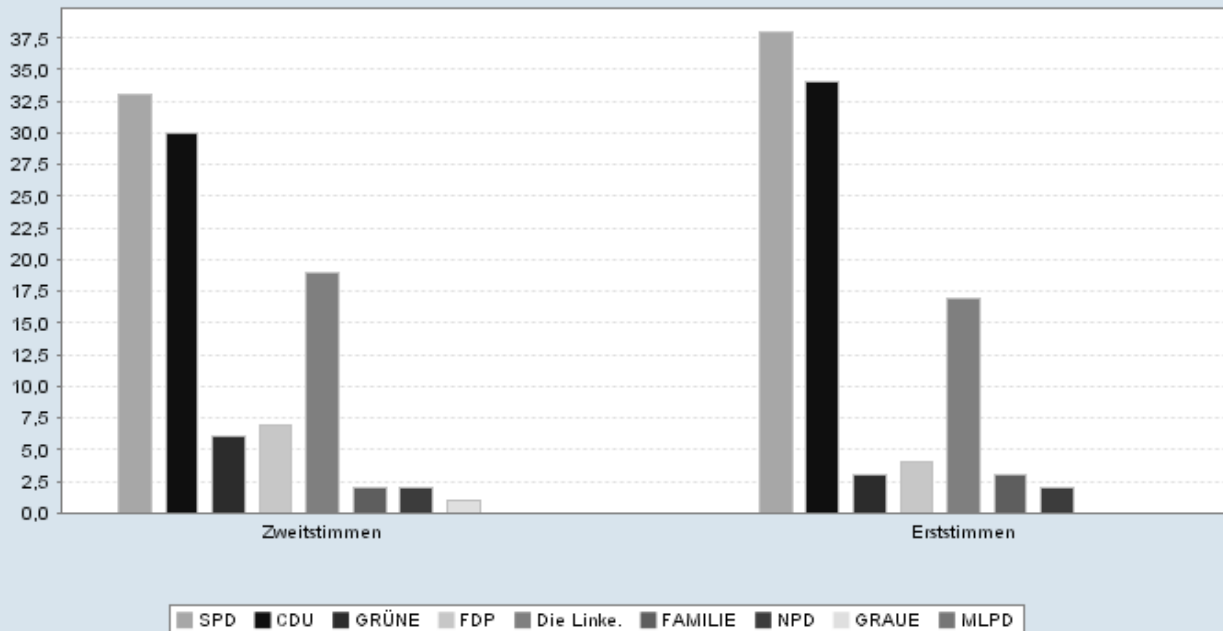

Bundestagswahl 2005 (Erst-/Zweitstimmen) nach Kreisen

Kreise	Stimm- art	Wahl- berechtigte	Wähler	Gültige Stimmen	SPD	CDU	GRÜNE	FDP	Die Linke.	FAMILIE	NPD	GRAUE	MLPD	Einzelbe- werberin
SAARLAND	Erst	818356	650070	632734	240436	214483	18976	22029	109504	15939	10920	-	223	224
			79,4	97,3	38,0	33,9	3,0	3,5	17,3	2,5	1,7	-	0,0	0,0
	Zweit	818356	650070	633512	211198	191065	37487	47187	117091	13003	11458	4337	686	-
			79,4	97,5	33,3	30,2	5,9	7,4	18,5	2,1	1,8	0,7	0,1	-
Stadtverb. Saarbrücken	Erst	260245	201275	196862	68127	59652	6600	6508	48291	4195	3233	-	223	33
			77,3	97,8	34,6	30,3	3,4	3,3	24,5	2,1	1,6	-	0,1	0,0
	Zweit	260245	201275	196958	64545	53067	14399	15205	40711	3520	3621	1622	268	-
			77,3	97,9	32,8	26,9	7,3	7,7	20,7	1,8	1,8	0,8	0,1	-
Landkreis Merzig-Wadern	Erst	83353	66867	64857	25561	24680	2205	2218	7795	1384	1014	-	-	-
			80,2	97,0	39,4	38,1	3,4	3,4	12,0	2,1	1,6	-	-	-
	Zweit	83353	66867	64951	21411	22106	3512	4993	10266	1189	1039	381	54	-
			80,2	97,1	33,0	34,0	5,4	7,7	15,8	1,8	1,6	0,6	0,1	-
Landkreis Neunkirchen	Erst	114556	90452	87863	37190	26836	2228	2803	14610	2447	1699	-	-	50
			79,0	97,1	42,3	30,5	2,5	3,2	16,6	2,8	1,9	-	-	0,1
	Zweit	114556	90452	88038	32458	24372	4313	5533	17070	1881	1707	640	64	-
			79,0	97,3	36,9	27,7	4,9	6,3	19,4	2,1	1,9	0,7	0,1	-
Landkreis Saarlouis	Erst	162766	130215	126670	50461	44166	3338	5520	18383	2624	2178	-	-	-
			80,0	97,3	39,8	34,9	2,6	4,4	14,5	2,1	1,7	-	-	-
	Zweit	162766	130215	126810	41538	39560	6571	9881	23856	2224	2250	769	161	-
			80,0	97,4	32,8	31,2	5,2	7,8	18,8	1,8	1,8	0,6	0,1	-
Saarpfalz-Kreis	Erst	120928	97420	94836	36753	33373	2893	3399	12773	3677	1827	-	-	141
			80,6	97,3	38,8	35,2	3,1	3,6	13,5	3,9	1,9	-	-	0,1
	Zweit	120928	97420	94931	30871	29256	5906	7817	15649	2853	1887	600	92	-
			80,6	97,4	32,5	30,8	6,2	8,2	16,5	3,0	2,0	0,6	0,1	-
Landkreis St. Wendel	Erst	76508	63841	61646	22344	25776	1712	1581	7652	1612	969	-	-	-
			83,4	96,6	36,2	41,8	2,8	2,6	12,4	2,6	1,6	-	-	-
	Zweit	76508	63841	61824	20375	22704	2786	3758	9539	1336	954	325	47	-
			83,4	96,8	33,0	36,7	4,5	6,1	15,4	2,2	1,5	0,5	0,1	-

Gewinne und Verluste bei der Bundestagswahl 2005 im Saarland

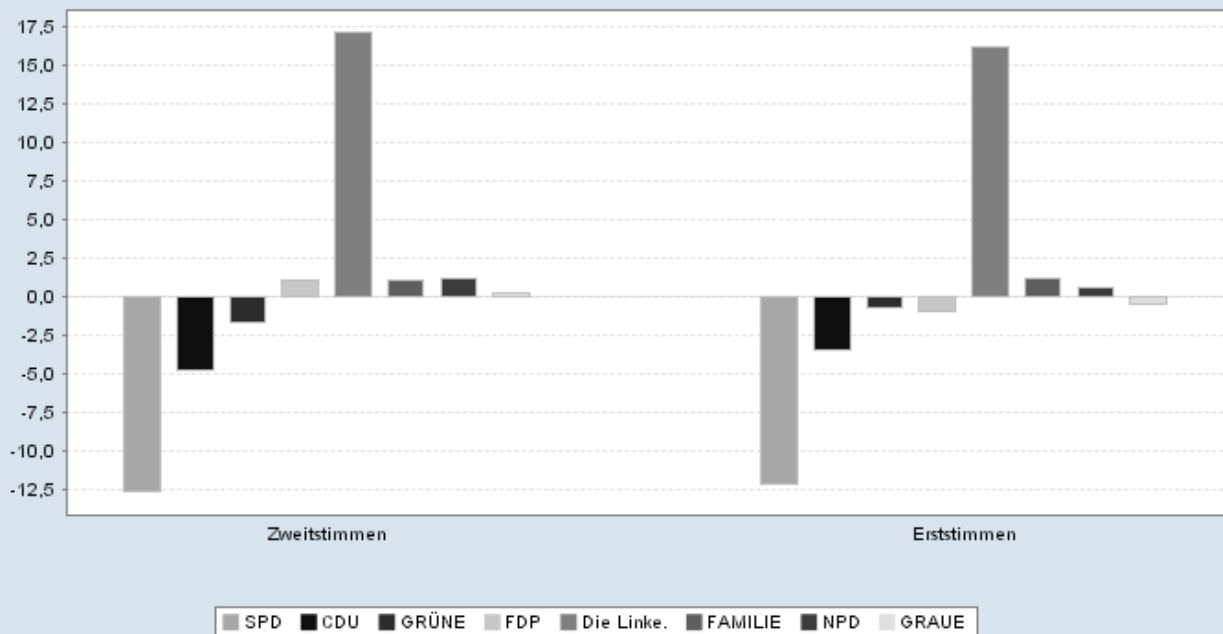

Bundestagswahl 2005 (Erst-/Zweitstimmen) nach Gemeinden

Gemeinde	Stimm- art	Wahl- berechtigte	Wähler	Gültige Stimmen	SPD	CDU	GRÜNE	FDP	Die Linke.	FAMILIE	NPD	GRAUE	MLPD	Einzelbe werberin
SAARLAND	Erst	818356	650070	632734	240436	214483	18976	22029	109504	15939	10920	-	223	224
			79,4	97,3	38,0	33,9	3,0	3,5	17,3	2,5	1,7	-	0,0	0,0
	Zweit	818356	650070	633512	211198	191065	37487	47187	117091	13003	11458	4337	686	-
			79,4	97,5	33,3	30,2	5,9	7,4	18,5	2,1	1,8	0,7	0,1	-
Stadtverb. Saarbrücken	Erst	260245	201275	196862	68127	59652	6600	6508	48291	4195	3233	-	223	33
			77,3	97,8	34,6	30,3	3,4	3,3	24,5	2,1	1,6	-	0,1	0,0
	Zweit	260245	201275	196958	64545	53067	14399	15205	40711	3520	3621	1622	268	-
			77,3	97,9	32,8	26,9	7,3	7,7	20,7	1,8	1,8	0,8	0,1	-
Saarbrücken	Erst	133825	101053	99222	33503	28791	4233	3422	25860	1865	1393	-	155	-
			75,5	98,2	33,8	29,0	4,3	3,4	26,1	1,9	1,4	-	0,2	-
	Zweit	133825	101053	99266	31624	25252	9451	8177	20618	1514	1617	878	135	-
			75,5	98,2	31,9	25,4	9,5	8,2	20,8	1,5	1,6	0,9	0,1	-
Friedrichsthal	Erst	9119	6962	6783	2768	1956	167	229	1314	162	180	-	-	7
			76,3	97,4	40,8	28,8	2,5	3,4	19,4	2,4	2,7	-	-	0,1
	Zweit	9119	6962	6791	2452	1739	303	451	1459	160	170	48	9	-
			76,3	97,5	36,1	25,6	4,5	6,6	21,5	2,4	2,5	0,7	0,1	-
Grossrosseln	Erst	7239	6023	5853	2163	1535	98	146	1665	104	136	-	6	-
			83,2	97,2	37,0	26,2	1,7	2,5	28,4	1,8	2,3	-	0,1	-
	Zweit	7239	6023	5854	2182	1447	255	308	1335	115	156	45	11	-
			83,2	97,2	37,3	24,7	4,4	5,3	22,8	2,0	2,7	0,8	0,2	-
Heusweiler	Erst	15509	12522	12112	4630	4179	405	454	1868	370	206	-	-	-
			80,7	96,7	38,2	34,5	3,3	3,7	15,4	3,1	1,7	-	-	-
	Zweit	15509	12522	12144	4038	3735	660	1005	2125	259	218	86	18	-
			80,7	97,0	33,3	30,8	5,4	8,3	17,5	2,1	1,8	0,7	0,1	-
Kleinblittersdorf	Erst	9871	7883	7639	2379	2694	185	283	1832	179	85	-	2	-
			79,9	96,9	31,1	35,3	2,4	3,7	24,0	2,3	1,1	-	0,0	-
	Zweit	9871	7883	7628	2281	2443	411	678	1484	150	106	72	3	-
			79,9	96,8	29,9	32,0	5,4	8,9	19,5	2,0	1,4	0,9	0,0	-
Püttlingen	Erst	16622	13727	13397	4048	4931	300	430	3185	301	185	-	17	-
			82,6	97,6	30,2	36,8	2,2	3,2	23,8	2,2	1,4	-	0,1	-
	Zweit	16622	13727	13390	4060	4531	705	1005	2515	274	196	87	17	-
			82,6	97,5	30,3	33,8	5,3	7,5	18,8	2,0	1,5	0,6	0,1	-
Quierschied	Erst	11780	9866	9603	3529	3489	234	257	1607	320	153	-	-	14
			83,8	97,3	36,7	36,3	2,4	2,7	16,7	3,3	1,6	-	-	0,1
	Zweit	11780	9866	9622	3150	3128	437	588	1816	250	149	90	14	-
			83,8	97,5	32,7	32,5	4,5	6,1	18,9	2,6	1,5	0,9	0,1	-
Riegelsberg	Erst	12521	10311	10121	3386	3374	327	384	2289	241	110	-	10	-
			82,3	98,2	33,5	33,3	3,2	3,8	22,6	2,4	1,1	-	0,1	-
	Zweit	12521	10311	10133	3371	3012	716	869	1721	212	130	93	9	-
			82,3	98,3	33,3	29,7	7,1	8,6	17,0	2,1	1,3	0,9	0,1	-
Sulzbach	Erst	14005	10548	10278	4166	2974	218	302	2075	271	260	-	-	12
			75,3	97,4	40,5	28,9	2,1	2,9	20,2	2,6	2,5	-	-	0,1
	Zweit	14005	10548	10309	3674	2620	482	660	2290	237	261	75	10	-
			75,3	97,7	35,6	25,4	4,7	6,4	22,2	2,3	2,5	0,7	0,1	-
Völklingen	Erst	29754	22380	21854	7555	5729	433	601	6596	382	525	-	33	-
			75,2	97,6	34,6	26,2	2,0	2,8	30,2	1,7	2,4	-	0,2	-
	Zweit	29754	22380	21821	7713	5160	979	1464	5348	349	618	148	42	-
			75,2	97,5	35,3	23,6	4,5	6,7	24,5	1,6	2,8	0,7	0,2	-
Landkreis Merzig-Wadern	Erst	83353	66867	64857	25561	24680	2205	2218	7795	1384	1014	-	-	-
			80,2	97,0	39,4	38,1	3,4	3,4	12,0	2,1	1,6	-	-	-
	Zweit	83353	66867	64951	21411	22106	3512	4993	10266	1189	1039	381	54	-
			80,2	97,1	33,0	34,0	5,4	7,7	15,8	1,8	1,6	0,6	0,1	-
Beckingen	Erst	12918	10695	10395	4313	3640	274	284	1497	217	170	-	-	-
			82,8	97,2	41,5	35,0	2,6	2,7	14,4	2,1	1,6	-	-	-
	Zweit	12918	10695	10430	3545	3192	506	726	2003	206	184	52	16	-
			82,8	97,5	34,0	30,6	4,9	7,0	19,2	2,0	1,8	0,5	0,2	-
Losheim am See	Erst	13056	10535	10191	3891	3920	331	378	1231	275	165	-	-	-
			80,7	96,7	38,2	38,5	3,2	3,7	12,1	2,7	1,6	-	-	-
	Zweit	13056	10535	10189	3150	3533	595	811	1604	261	161	65	9	-
			80,7	96,7	30,9	34,7	5,8	8,0	15,7	2,6	1,6	0,6	0,1	-

Bundestagswahl 2005 (Erst-/Zweitstimmen) nach Gemeinden

Gemeinde	Stimm- art	Wahl- berechtigte	Wähler	Gültige Stimmen	SPD	CDU	GRÜNE	FDP	Die Linke.	FAMILIE	NPD	GRAUE	MLPD	Einzelbe werberin
Merzig	Erst	23820	18342	17845	7145	6606	698	656	2170	315	255	-	-	-
			77,0	97,3	40,0	37,0	3,9	3,7	12,2	1,8	1,4	-	-	-
	Zweit	23820	18342	17840	5864	5934	1034	1448	2915	271	256	112	6	-
Mettlach	Erst	9798	7898	7702	3222	2835	241	232	912	152	108	-	-	-
			80,6	97,5	41,8	36,8	3,1	3,0	11,8	2,0	1,4	-	-	-
	Zweit	9798	7898	7719	2769	2578	389	539	1171	114	102	50	7	-
Perl	Erst	4966	4088	3937	1347	1863	174	176	277	52	48	-	-	-
			82,3	96,3	34,2	47,3	4,4	4,5	7,0	1,3	1,2	-	-	-
	Zweit	4966	4088	3955	1239	1622	252	396	333	47	50	16	0	-
Wadern	Erst	13540	11084	10749	4113	4234	364	347	1218	286	187	-	-	-
			81,9	97,0	38,3	39,4	3,4	3,2	11,3	2,7	1,7	-	-	-
	Zweit	13540	11084	10766	3558	3813	520	771	1612	221	201	60	10	-
Weiskirchen	Erst	5255	4225	4038	1530	1582	123	145	490	87	81	-	-	-
			80,4	95,6	37,9	39,2	3,0	3,6	12,1	2,2	2,0	-	-	-
	Zweit	5255	4225	4052	1286	1434	216	302	628	69	85	26	6	-
Landkreis Neunkirchen	Erst	114556	90452	87863	37190	26836	2228	2803	14610	2447	1699	-	-	50
			79,0	97,1	42,3	30,5	2,5	3,2	16,6	2,8	1,9	-	-	0,1
	Zweit	114556	90452	88038	32458	24372	4313	5533	17070	1881	1707	640	64	-
Eppelborn	Erst	15123	12481	11981	4448	4633	290	443	1512	438	217	-	-	-
			82,5	96,0	37,1	38,7	2,4	3,7	12,6	3,7	1,8	-	-	-
	Zweit	15123	12481	12042	3963	4377	493	772	1843	290	211	89	4	-
Illingen	Erst	15104	12568	12162	4745	4450	325	373	1697	417	155	-	-	-
			83,2	96,8	39,0	36,6	2,7	3,1	14,0	3,4	1,3	-	-	-
	Zweit	15104	12568	12197	4188	4076	593	781	2012	288	159	88	12	-
Merchweiler	Erst	8909	7252	7035	2757	2421	168	193	1130	228	138	-	-	-
			81,4	97,0	39,2	34,4	2,4	2,7	16,1	3,2	2,0	-	-	-
	Zweit	8909	7252	7062	2384	2161	301	464	1357	180	141	66	8	-
Neunkirchen	Erst	37407	27520	26844	12096	6932	666	920	5019	571	593	-	-	47
			73,6	97,5	45,1	25,8	2,5	3,4	18,7	2,1	2,2	-	-	0,2
	Zweit	37407	27520	26846	10604	6149	1421	1683	5661	501	610	201	16	-
Ottweiler	Erst	12415	10072	9783	4627	2496	321	294	1619	229	197	-	-	-
			81,1	97,1	47,3	25,5	3,3	3,0	16,5	2,3	2,0	-	-	-
	Zweit	12415	10072	9811	3921	2236	581	664	1970	173	192	68	6	-
Schiffweiler	Erst	13742	11210	10899	4661	3049	237	273	2134	319	226	-	-	-
			81,6	97,2	42,8	28,0	2,2	2,5	19,6	2,9	2,1	-	-	-
	Zweit	13742	11210	10923	4066	2818	440	598	2462	243	209	74	13	-
Spiesen-Elversberg	Erst	11856	9349	9159	3856	2855	221	307	1499	245	173	-	-	3
			78,9	98,0	42,1	31,2	2,4	3,4	16,4	2,7	1,9	-	-	0,0
	Zweit	11856	9349	9157	3332	2555	484	571	1765	206	185	54	5	-
Landkreis Saarlouis	Erst	162766	130215	126670	50461	44166	3338	5520	18383	2624	2178	-	-	-
			80,0	97,3	39,8	34,9	2,6	4,4	14,5	2,1	1,7	-	-	-
	Zweit	162766	130215	126810	41538	39560	6571	9881	23856	2224	2250	769	161	-
Dillingen	Erst	15877	11966	11683	4573	4243	309	453	1758	179	168	-	-	-
			75,4	97,6	39,1	36,3	2,6	3,9	15,0	1,5	1,4	-	-	-
	Zweit	15877	11966	11661	3832	3793	598	826	2204	152	169	65	22	-
	Erst		75,4	97,5	32,9	32,5	5,1	7,1	18,9	1,3	1,4	0,6	0,2	-
	Zweit													

Bundestagswahl 2005 (Erst-/Zweitstimmen) nach Gemeinden

Gemeinde	Stimm- art	Wahl- berechtigte	Wähler	Gültige Stimmen	SPD	CDU	GRÜNE	FDP	Die Linke.	FAMILIE	NPD	GRAUE	MLPD	Einzelbe werberin
Lebach	Erst	15866	13004	12532	3988	4695	314	1343	1590	403	199	-	-	-
			82,0	96,4	31,8	37,5	2,5	10,7	12,7	3,2	1,6	-	-	-
	Zweit	15866	13004	12567	3585	4453	577	1337	1970	330	211	88	16	-
Nalbach	Erst	7766	6431	6235	2404	1972	152	585	895	119	108	-	-	-
			82,8	97,0	38,6	31,6	2,4	9,4	14,4	1,9	1,7	-	-	-
	Zweit	7766	6431	6251	1995	1575	292	946	1182	119	108	33	1	-
Rehlingen-Siersburg	Erst	12093	10108	9792	4371	3422	234	259	1154	196	156	-	-	-
			83,6	96,9	44,6	34,9	2,4	2,6	11,8	2,0	1,6	-	-	-
	Zweit	12093	10108	9779	3594	3000	525	656	1584	173	163	73	11	-
Saarlouis	Erst	28380	21576	21120	8776	7578	654	672	2749	346	345	-	-	-
			76,0	97,9	41,6	35,9	3,1	3,2	13,0	1,6	1,6	-	-	-
	Zweit	28380	21576	21124	6960	6777	1254	1620	3700	326	349	102	36	-
Saarwellingen	Erst	11072	9022	8768	3582	3028	221	337	1297	140	163	-	-	-
			81,5	97,2	40,9	34,5	2,5	3,8	14,8	1,6	1,9	-	-	-
	Zweit	11072	9022	8778	2852	2598	496	790	1695	139	152	43	13	-
Schmelz	Erst	13726	11046	10662	4056	3657	312	528	1634	284	191	-	-	-
			80,5	96,5	38,0	34,3	2,9	4,9	15,3	2,7	1,8	-	-	-
	Zweit	13726	11046	10709	3525	3440	493	747	2006	209	206	67	16	-
Schwalbach	Erst	15034	12512	12179	4875	4322	285	319	1870	277	231	-	-	-
			83,2	97,3	40,0	35,5	2,3	2,6	15,4	2,3	1,9	-	-	-
	Zweit	15034	12512	12187	4021	3953	574	698	2398	211	241	76	15	-
Überherrn	Erst	9738	7747	7546	3038	2637	157	235	1158	183	138	-	-	-
			79,6	97,4	40,3	34,9	2,1	3,1	15,3	2,4	1,8	-	-	-
	Zweit	9738	7747	7570	2437	2424	373	488	1505	157	137	47	2	-
Wadgassen	Erst	14661	11802	11553	4893	3776	315	334	1789	236	210	-	-	-
			80,5	97,9	42,4	32,7	2,7	2,9	15,5	2,0	1,8	-	-	-
	Zweit	14661	11802	11584	4008	3288	613	802	2371	180	219	90	13	-
Wallerfangen	Erst	7811	6301	6127	2371	2076	139	208	1126	95	112	-	-	-
			80,7	97,2	38,7	33,9	2,3	3,4	18,4	1,6	1,8	-	-	-
	Zweit	7811	6301	6135	1943	1822	281	438	1404	79	126	34	8	-
Bous	Erst	5508	4464	4347	1840	1398	120	142	703	79	65	-	-	-
			81,0	97,4	42,3	32,2	2,8	3,3	16,2	1,8	1,5	-	-	-
	Zweit	5508	4464	4341	1435	1242	277	301	918	73	71	22	2	-
Ensdorf	Erst	5234	4236	4126	1694	1362	126	105	660	87	92	-	-	-
			80,9	97,4	41,1	33,0	3,1	2,5	16,0	2,1	2,2	-	-	-
	Zweit	5234	4236	4124	1351	1195	218	232	919	76	98	29	6	-
Saarpfalz-Kreis	Erst	120928	97420	94836	36753	33373	2893	3399	12773	3677	1827	-	-	141
			80,6	97,3	38,8	35,2	3,1	3,6	13,5	3,9	1,9	-	-	0,1
	Zweit	120928	97420	94931	30871	29256	5906	7817	15649	2853	1887	600	92	-
Bexbach	Erst	15440	12401	12082	5166	3711	293	443	1832	306	322	-	-	9
			80,3	97,4	42,8	30,7	2,4	3,7	15,2	2,5	2,7	-	-	0,1
	Zweit	15440	12401	12082	4466	3331	600	837	2161	272	331	73	11	-
Blieskastel	Erst	18495	15193	14813	5572	5175	428	517	2199	616	279	-	-	27
			82,1	97,5	37,6	34,9	2,9	3,5	14,8	4,2	1,9	-	-	0,2
	Zweit	18495	15193	14794	4575	4589	926	1094	2696	506	296	97	15	-
	Erst		82,1	97,4	30,9	31,0	6,3	7,4	18,2	3,4	2,0	0,7	0,1	-
	Zweit													

Bundestagswahl 2005 (Erst-/Zweitstimmen) nach Gemeinden

Gemeinde	Stimm- art	Wahl- berechtigte	Wähler	Gültige Stimmen	SPD	CDU	GRÜNE	FDP	Die Linke.	FAMILIE	NPD	GRAUE	MLPD	Einzelbe- werberin
Gersheim	Erst	5727	4809	4637	1559	1892	137	162	625	147	107	-	-	8
			84,0	96,4	33,6	40,8	3,0	3,5	13,5	3,2	2,3	-	-	0,2
	Zweit	5727	4809	4655	1284	1737	259	310	800	130	106	24	5	-
Homburg	Erst	32623	25355	24670	10076	8957	758	922	2759	619	533	-	-	46
			77,7	97,3	40,8	36,3	3,1	3,7	11,2	2,5	2,2	-	-	0,2
	Zweit	32623	25355	24719	8371	7839	1521	2290	3449	526	555	140	28	-
Kirkel	Erst	8359	7048	6884	3247	2022	264	303	763	180	96	-	-	9
			84,3	97,7	47,2	29,4	3,8	4,4	11,1	2,6	1,4	-	-	0,1
	Zweit	8359	7048	6891	2667	1671	574	698	1003	136	96	45	1	-
Mandelbachtal	Erst	9523	8063	7787	2664	2894	285	311	1126	388	109	-	-	10
			84,7	96,6	34,2	37,2	3,7	4,0	14,5	4,9	1,4	-	-	0,1
	Zweit	9523	8063	7796	2280	2549	526	628	1325	298	115	65	10	-
St. Ingbert	Erst	30761	24551	23963	8469	8722	728	741	3469	1421	381	-	-	32
			79,8	97,6	35,3	36,4	3,0	3,1	14,5	5,9	1,6	-	-	0,1
	Zweit	30761	24551	23994	7228	7540	1500	1960	4215	985	388	156	22	-
Landkreis St. Wendel	Erst	76508	63841	61646	22344	25776	1712	1581	7652	1612	969	-	-	-
			83,4	96,6	36,2	41,8	2,8	2,6	12,4	2,6	1,6	-	-	-
	Zweit	76508	63841	61824	20375	22704	2786	3758	9539	1336	954	325	47	-
Freisen	Erst	6970	5833	5641	2084	2284	121	136	791	140	85	-	-	-
			83,7	96,7	36,9	40,5	2,1	2,4	14,0	2,5	1,5	-	-	-
	Zweit	6970	5833	5659	1930	2063	189	296	949	125	72	25	10	-
Marpingen	Erst	9282	7954	7664	3186	2935	206	166	859	210	102	-	-	-
			85,7	96,4	41,6	38,3	2,7	2,2	11,2	2,7	1,3	-	-	-
	Zweit	9282	7954	7684	2737	2770	345	395	1110	172	109	41	5	-
Namborn	Erst	6174	5106	4920	1826	1791	122	116	802	163	100	-	-	-
			82,7	96,4	37,1	36,4	2,5	2,4	16,3	3,3	2,0	-	-	-
	Zweit	6174	5106	4933	1681	1593	201	247	946	132	101	29	3	-
Nohfelden	Erst	8722	7387	7157	2886	2789	168	176	867	170	101	-	-	-
			84,7	96,9	40,3	39,0	2,3	2,5	12,1	2,4	1,4	-	-	-
	Zweit	8722	7387	7175	2713	2460	288	401	1042	140	100	30	1	-
Nonnweiler	Erst	7466	6343	6146	2373	2423	164	175	755	139	117	-	-	-
			85,0	96,9	38,6	39,4	2,7	2,8	12,3	2,3	1,9	-	-	-
	Zweit	7466	6343	6167	2176	2155	253	448	904	106	100	19	6	-
Oberthal	Erst	5335	4601	4393	1469	2172	89	62	447	97	57	-	-	-
			86,2	95,5	33,4	49,4	2,0	1,4	10,2	2,2	1,3	-	-	-
	Zweit	5335	4601	4392	1505	1713	176	194	616	110	55	23	0	-
St. Wendel	Erst	22099	17933	17380	6029	7419	587	458	2171	435	281	-	-	-
			81,1	96,9	34,7	42,7	3,4	2,6	12,5	2,5	1,6	-	-	-
	Zweit	22099	17933	17455	5343	6437	949	1233	2738	330	302	109	14	-
Tholey	Erst	10460	8684	8345	2491	3963	255	292	960	258	126	-	-	-
			83,0	96,1	29,9	47,5	3,1	3,5	11,5	3,1	1,5	-	-	-
	Zweit	10460	8684	8359	2290	3513	385	544	1234	221	115	49	8	-
	Erst		83,0	96,3	27,4	42,0	4,6	6,5	14,8	2,6	1,4	0,6	0,1	-
	Zweit													

Gewählte Wahlkreisbewerber/-innen bei der Bundestagswahl 2005

Wahlkreis	Kandidaten	Absolut	%
-----------	------------	---------	---

Direktmandat im Wahlkreis 296 Saarbrücken: Elke Ferner

Wahlberechtigte		209832	-
Wähler		161377	76,9
Ungültige		3291	2,0
Gültige		158086	98,0
SPD	Elke Ferner	53034	33,5
CDU	Anette Hübinger	47054	29,8
GRÜNE Saar	Tina Schöpfer	5576	3,5
FDP	Dr. Karl Addicks	5266	3,3
Die Linke.	Oskar Lafontaine	41427	26,2
FAMILIE	Dr. Klaus Kühn	3072	1,9
NPD	Peter Marx	2434	1,5
GRAUE		-	-
MLPD	Sabine Fricker	223	0,1

Direktmandat im Wahlkreis 297 Saarlouis: Ottmar Schreiner

Wahlberechtigte		216527	-
Wähler		173032	79,9
Ungültige		4699	2,7
Gültige		168333	97,3
SPD	Ottmar Schreiner	67978	40,4
CDU	Peter Altmaier	60494	35,9
GRÜNE Saar	Klaus Borger	4917	2,9
FDP	Christian Holbach	5867	3,5
Die Linke.	Norbert Mannschatz	22954	13,6
FAMILIE	Franz-Rudolf Herrmann	3321	2,0
NPD	Markus Mang	2802	1,7
GRAUE		-	-
MLPD		-	-

Direktmandat im Wahlkreis 298 St. Wendel: Dr. Rainer Tabillion

Wahlberechtigte		186902	-
Wähler		153996	82,4
Ungültige		5184	3,4
Gültige		148812	96,6
SPD	Dr. Rainer Tabillion	56256	37,8
CDU	Hermann Josef Scharf	55356	37,2
GRÜNE Saar	Dr. Kristin Günther	4084	2,7
FDP	Dieter Heim	5482	3,7
Die Linke.	Heike Kugler	20836	14,0
FAMILIE	Wolfgang Britz	4300	2,9
NPD	Aloys Lehmler	2498	1,7
GRAUE		-	-
MLPD		-	-

Direktmandat im Wahlkreis 299 Homburg: Astrid Klug

Wahlberechtigte		205095	-
Wähler		161665	78,8
Ungültige		4162	2,6
Gültige		157503	97,4
SPD	Astrid Klug	63168	40,1
CDU	Dr. Ulli Meyer	51579	32,7
GRÜNE Saar	Barbara Wiehn	4399	2,8
FDP	Martina Engel-Otto	5414	3,4
Die Linke.	Horst Schock	24287	15,4
FAMILIE	Heinz Dabrock	5246	3,3
NPD	Bernd Ehrreich	3186	2,0
GRAUE		-	-
MLPD		-	-
K:Ibraimkulova	Elvira Ibraimkulova	224	0,1

Gewählte Landeslistenbewerber/-innen bei der Bundestagswahl 2005

SAARLAND		
Nachname, Vorname	Partei	Listenplatz
Müller, Peter	CDU	1
Altmaier, Peter	CDU	2
Addicks, Dr. Karl	FDP	1
Schneider, Volker	Die Linke.	1
Hill, Hans-Kurt	Die Linke.	2



**Elke Ferner
(SPD)**



**Ottmar Schreiner
(SPD)**



**Dr. Rainer Tabillion
(SPD)**



**Astrid Klug
(SPD)**



**Peter Müller
(CDU)**



**Peter Altmaier
(CDU)**



**Dr. Karl Addicks
(FDP)**



**Volker Schneider
(Die Linke.)**



**Hans-Kurt Hill
(Die Linke.)**

Gegenstand der Nachweisung	Ein- heit	Jahr	Bundes- gebiet	Schles- wig- Holstein	Mecklenburg -Vorpommern	Hamburg	Nieder- sachsen	Bremen	Branden- burg	Sachsen- Anhalt	Berlin
Wahlberechtigte	Anz.	2005	61597724	2192846	1415887	1230724	6080166	486412	2127837	2088075	2438846
	Anz.	2002	61215685	2172756	1412019	1221783	6035170	484493	2101025	2108941	2442795
Wähler	Anz.	2005	47879927	1737621	1010883	954647	4828918	367269	1594982	1481596	1887626
	Anz.	2002	48417838	1753226	996580	972418	4886327	382009	1547957	1451093	1896316
Wahlbeteiligung	%	2005	77,7	79,2	71,4	77,6	79,4	75,5	75,0	71,0	77,4
	%	2002	79,1	80,7	70,6	79,6	81,0	78,8	73,7	68,8	77,6
Ungültige Erststimmen	Anz.	2005	851182	26789	20799	12032	69177	5768	30026	34015	36704
	Anz.	2002	738651	21956	24993	11323	56690	4368	24599	23673	28962
	%	2005	1,8	1,5	2,1	1,3	1,4	1,6	1,9	2,3	1,9
	%	2002	1,5	1,3	2,5	1,2	1,2	1,1	1,6	1,6	1,5
Gültige Erststimmen	Anz.	2005	47028745	1710832	990084	942615	4759741	361501	1564956	1447581	1850922
	Anz.	2002	47679187	1731270	971587	961095	4829637	377641	1523358	1427420	1867354
SPD	Anz.	2005	18075859	760570	326091	447341	2249698	185185	608042	508548	681898
	Anz.	2002	20009154	827708	411575	496329	2419299	205852	687483	607372	727806
	%	2005	38,4	44,5	32,9	47,5	47,3	51,2	38,9	35,1	36,8
	%	2002	42,0	47,8	42,4	51,6	50,1	54,5	45,1	42,6	39,0
CDU	Anz.	2005	15329622	732209	316143	320710	1857446	96077	358742	404255	482798
	Anz.	2002	15281566	691470	306162	311663	1812370	97455	353169	442816	516871
	%	2005	32,6	42,8	31,9	34,0	39,0	26,6	22,9	27,9	26,1
	%	2002	32,1	39,9	31,5	32,4	37,5	25,8	23,2	31,0	27,7
CSU	Anz.	2005	3889432	-	-	-	-	-	-	-	-
	Anz.	2002	4311178	-	-	-	-	-	-	-	-
	%	2005	8,3	-	-	-	-	-	-	-	-
	%	2002	9,0	-	-	-	-	-	-	-	-
GRÜNE	Anz.	2005	2532353	73191	34922	85757	224645	35171	44581	39110	229837
	Anz.	2002	2684793	86292	30804	83956	247447	38638	52563	37457	205312
	%	2005	5,4	4,3	3,5	9,1	4,7	9,7	2,8	2,7	12,4
	%	2002	5,6	4,98	3,2	8,7	5,1	10,2	3,5	2,6	11,0
FDP	Anz.	2005	2200915	65290	42829	33000	186365	13615	66710	71970	70406
	Anz.	2002	2743828	91615	46988	45522	262227	18073	89475	100322	98660
	%	2005	4,7	3,8	4,3	3,5	3,9	3,8	4,3	4,97	3,8
	%	2002	5,8	5,3	4,8	4,7	5,4	4,8	5,9	7,0	5,3
Die Linke.	Anz.	2005	3733390	48566	231191	44526	168143	25147	423109	369229	321604
	Anz.	2002	2045282	20998	159292	15298	50007	7062	313883	225261	270099
	%	2005	7,9	2,8	23,4	4,7	3,5	7,0	27,0	25,5	17,4
	%	2002	4,3	1,2	16,4	1,6	1,0	1,9	20,6	15,8	14,5
Offensive D	Anz.	2005	5411	-	-	-	-	-	444	4967	-
	Anz.	2002	120330	-	13414	-	15980	7706	6236	-	2586
	%	2005	0,0	-	-	-	-	-	0,0	0,3	-
	%	2002	0,3	-	1,4	-	0,3	2,0	0,4	-	0,1
REP	Anz.	2005	38650	-	-	-	-	-	-	-	4338
	Anz.	2002	55947	-	-	-	-	-	-	-	3370
	%	2005	0,1	-	-	-	-	-	-	-	0,2
	%	2002	0,1	-	-	-	-	-	-	-	0,2
NPD	Anz.	2005	853742	17497	32922	10123	62294	5572	51387	40313	33469
	Anz.	2002	103209	2057	1259	4159	6536	1279	10772	5992	10893
	%	2005	1,8	1,0	3,3	1,1	1,3	1,5	3,3	2,8	1,8
	%	2002	0,2	0,1	0,1	0,4	0,1	0,3	0,7	0,4	0,6
Die Tier- schutzpartei	Anz.	2005	7324	-	-	-	-	-	-	-	-
	Anz.	2002	8858	-	-	-	-	-	-	1715	-
	%	2005	0,0	-	-	-	-	-	-	-	-
	%	2002	0,0	-	-	-	-	-	-	0,1	-
GRAUE	Anz.	2005	6337	-	-	-	-	-	-	-	-
	Anz.	2002	73698	2173	940	-	5386	1171	4546	2940	18570
	%	2005	0,0	-	-	-	-	-	-	-	-
	%	2002	0,2	0,1	0,1	-	0,1	0,3	0,3	0,2	1,0
PBC	Anz.	2005	57016	-	740	456	5377	-	-	482	-
	Anz.	2002	71106	3327	-	-	3264	-	-	387	531
	%	2005	0,1	-	0,1	0,0	0,1	-	-	0,0	-
	%	2002	0,1	0,2	-	-	0,1	-	-	0,0	0,0

- Ergebnisse ohne den Wahlkreis 160 (Dresden I), in dem eine Nachwahl gemäß §43 Abs. 1 Nr.2 BWG stattfinden wird

Erststimmen

Nord- rhein- Westfalen	Sachsen	Hessen	Thüringen	Rhein- land- Pfalz	Bayern	Baden- Württem- berg	Saarland	Jahr	Ein- heit	Gegenstand der Nachweisung
13256830	3341559	4352998	1957699	3084319	9198562	7526608	818356	2005	Anz.	Wahlberechtigte
13179091	3354812	4344854	1965378	3051076	9101493	7418781	821218	2002	Anz.	
10384872	2537802	3432971	1478720	2427101	7181783	5923066	650070	2005	Anz.	Wähler
10581411	2467374	3480327	1470341	2441460	7416233	6017608	657158	2002	Anz.	
78,3	75,9	78,9	75,5	78,7	78,1	78,7	79,4	2005	%	Wahlbeteiligung
80,3	73,5	80,1	74,8	80,0	81,5	81,1	80,0	2002	%	
150509	47865	80460	30205	58235	115675	115587	17336	2005	Anz.	Ungültige Erststimmen
125503	47684	75117	26103	53170	101572	97438	15500	2002	Anz.	
1,4	1,9	2,3	2,0	2,4	1,6	2,0	2,7	2005	%	
1,2	1,9	2,2	1,8	2,2	1,4	1,6	2,4	2002	%	
10234363	2489937	3352511	1448515	2368866	7066108	5807479	632734	2005	Anz.	Gültige Erststimmen
10455908	2419690	3405210	1444238	2388290	7314661	5920170	641658	2002	Anz.	
4658528	616521	1413546	460004	946092	1960628	2012731	240436	2005	Anz.	SPD
4977190	787801	1542548	581350	1026869	2128729	2259095	322148	2002	Anz.	
45,5	24,8	42,2	31,8	39,9	27,7	34,7	38,0	2005	%	
47,6	32,6	45,3	40,3	43,0	29,1	38,2	50,2	2002	%	
4161396	882574	1337197	420814	1024353	-	2720425	214483	2005	Anz.	CDU
4017024	901413	1372694	451044	1026626	-	2740768	240021	2002	Anz.	
40,7	35,4	39,9	29,1	43,2	-	46,8	33,9	2005	%	
38,4	37,3	40,3	31,2	43,0	-	46,3	37,4	2002	%	
-	-	-	-	-	3889432	-	-	2005	Anz.	CSU
-	-	-	-	-	4311178	-	-	2002	Anz.	
-	-	-	-	-	55,0	-	-	2005	%	
-	-	-	-	-	58,9	-	-	2002	%	
433247	87973	194854	51864	99686	450112	428427	18976	2005	Anz.	GRÜNE
556814	81378	217691	45405	113789	431884	431269	24094	2002	Anz.	
4,2	3,5	5,8	3,6	4,2	6,4	7,4	3,0	2005	%	
5,3	3,4	6,4	3,1	4,8	5,9	7,3	3,8	2002	%	
422617	169539	158677	71987	130714	353577	321590	22029	2005	Anz.	FDP
672985	164329	191504	84923	181597	298096	368727	28785	2002	Anz.	
4,1	6,8	4,7	4,97	5,5	5,0	5,5	3,5	2005	%	
6,4	6,8	5,6	5,9	7,6	4,1	6,2	4,5	2002	%	
425644	560723	142461	368471	110930	201911	182231	109504	2005	Anz.	Die Linke.
118396	422902	43383	274990	20455	44438	51472	7346	2002	Anz.	
4,2	22,5	4,2	25,4	4,7	2,9	3,1	17,3	2005	%	
1,1	17,5	1,3	19,0	0,9	0,6	0,9	1,1	2002	%	
-	-	-	-	-	-	-	-	2005	Anz.	Offensive D
68915	-	3459	-	-	-	2034	-	2002	Anz.	
-	-	-	-	-	-	-	-	2005	%	
0,7	-	0,1	-	-	-	0,0	-	2002	%	
3010	5895	1858	-	11569	11980	-	-	2005	Anz.	REP
4035	4504	7709	-	2721	27065	6543	-	2002	Anz.	
0,0	0,2	0,1	-	0,5	0,2	-	-	2005	%	
0,0	0,2	0,2	-	0,1	0,4	0,1	-	2002	%	
97097	127977	51426	57467	36457	126002	92819	10920	2005	Anz.	NPD
3686	26658	11444	2539	5469	-	3499	6967	2002	Anz.	
0,9	5,1	1,5	4,0	1,5	1,8	1,6	1,7	2005	%	
0,0	1,1	0,3	0,2	0,2	-	0,1	1,1	2002	%	
7324	-	-	-	-	-	-	-	2005	Anz.	Die Tier- schutzpartei
-	-	7143	-	-	-	-	-	2002	Anz.	
0,1	-	-	-	-	-	-	-	2005	%	
-	-	0,2	-	-	-	-	-	2002	%	
-	-	-	-	-	-	6337	-	2005	Anz.	GRAUE
13327	7074	2574	-	-	2372	9169	3456	2002	Anz.	
-	-	-	-	-	-	0,1	-	2005	%	
0,1	0,3	0,1	-	-	0,0	0,2	0,5	2002	%	
3447	7433	3567	1085	5853	10946	17630	-	2005	Anz.	PBC
5577	11264	-	-	4235	9018	33503	-	2002	Anz.	
0,0	0,3	0,1	0,1	0,2	0,2	0,3	-	2005	%	
0,1	0,5	-	-	0,2	0,1	0,6	-	2002	%	

Gegenstand der Nachweisung	Ein- heit	Jahr	Bundes- gebiet	Schles- wig- Holstein	Mecklenburg -Vorpommern	Hamburg	Nieder- sachsen	Bremen	Branden- burg	Sachsen- Anhalt	Berlin
DIE FRAUEN	Anz.	2005	1321	-	-	-	-	-	-	-	1321
	Anz.	2002	2264	-	-	-	-	-	-	-	2264
	%	2005	0,0	-	-	-	-	-	-	-	0,1
	%	2002	0,0	-	-	-	-	-	-	-	0,1
FAMILIE	Anz.	2005	76041	12746	-	-	-	-	7197	-	-
	Anz.	2002	15138	-	-	-	-	-	2189	-	-
	%	2005	0,2	0,7	-	-	-	-	0,5	-	-
	%	2002	0,0	-	-	-	-	-	0,1	-	-
BüSo	Anz.	2005	39940	-	-	-	-	-	-	-	10277
	Anz.	2002	21964	-	-	2210	1782	-	-	-	3130
	%	2005	0,1	-	-	-	-	-	-	-	0,6
	%	2002	0,0	-	-	0,2	0,0	-	-	-	0,2
BP	Anz.	2005	16014	-	-	-	-	-	-	-	-
	Anz.	2002	6757	-	-	-	-	-	-	-	-
	%	2005	0,0	-	-	-	-	-	-	-	-
	%	2002	0,0	-	-	-	-	-	-	-	-
ZENTRUM	Anz.	2005	1297	-	-	-	-	-	-	-	-
	Anz.	2002	1823	-	-	-	-	-	-	1152	-
	%	2005	0,0	-	-	-	-	-	-	-	-
	%	2002	0,0	-	-	-	-	-	-	0,1	-
Deutschland	Anz.	2005	1473	-	-	-	-	-	-	-	-
	Anz.	2002	571	-	-	-	312	-	-	-	-
	%	2005	0,0	-	-	-	-	-	-	-	-
	%	2002	0,0	-	-	-	0,0	-	-	-	-
AGFG	Anz.	2005	570	-	-	-	570	-	-	-	-
	%	2005	0,0	-	-	-	0,0	-	-	-	-
APPD	Anz.	2005	2993	-	-	-	-	-	-	-	1967
	%	2005	0,0	-	-	-	-	-	-	-	0,1
MLPD	Anz.	2005	16494	-	1181	-	440	-	-	3698	294
	%	2005	0,0	-	0,1	-	0,0	-	-	0,3	0,0
Die PARTEI	Anz.	2005	6916	-	-	-	-	-	-	-	3833
	%	2005	0,0	-	-	-	-	-	-	-	0,2
CM	Anz.	2005	1011	-	-	-	-	-	-	-	-
	Anz.	2002	2413	-	-	-	-	-	-	-	-
	%	2005	0,0	-	-	-	-	-	-	-	-
	%	2002	0,0	-	-	-	-	-	-	-	-
DSU	Anz.	2005	1654	-	-	-	-	-	-	-	-
	Anz.	2002	6003	-	-	-	-	-	-	-	-
	%	2005	0,0	-	-	-	-	-	-	-	-
	%	2002	0,0	-	-	-	-	-	-	-	-
HP	Anz.	2005	2001	-	-	-	-	-	-	-	756
	Anz.	2002	1385	-	-	-	-	-	-	-	931
	%	2005	0,0	-	-	-	-	-	-	-	0,0
	%	2002	0,0	-	-	-	-	-	-	-	0,0
HUMAN- WIRTSCHAFTSPARTEI	Anz.	2005	638	-	-	-	-	-	-	-	-
	%	2005	0,0	-	-	-	-	-	-	-	-
STATT Partei	Anz.	2005	504	-	-	-	504	-	-	-	-
	%	2005	0,0	-	-	-	0,0	-	-	-	-
UNABHÄNGIGE	Anz.	2005	11615	-	-	-	671	-	-	-	2794
	%	2005	0,0	-	-	-	0,0	-	-	-	0,2
Übrige 1)	Anz.	2005	118212	763	4065	702	3588	734	4744	5009	5330
	Anz.	2002	111920	5630	1153	1958	5027	405	3042	2006	6331
	%	2005	0,3	0,0	0,4	0,1	0,1	0,2	0,3	0,3	0,3
	%	2002	0,2	0,3	0,1	0,2	0,1	0,1	0,2	0,1	0,3

- Ergebnisse ohne den Wahlkreis 160 (Dresden I), in dem eine Nachwahl gemäß §43 Abs. 1 Nr.2 BWG stattfinden wird

1) 2005: Einzelbewerber bzw. Wählergruppen; 2002: Übrige Parteien und politische Vereinigungen

Erststimmen

Nord- rhein- Westfalen	Sachsen	Hessen	Thüringen	Rhein- land- Pfalz	Bayern	Baden- Württem- berg	Saarland	Jahr	Ein- heit	Gegenstand der Nachweisung
-	-	-	-	-	-	-	-	2005	Anz.	DIE FRAUEN
-	-	-	-	-	-	-	-	2002	Anz.	
-	-	-	-	-	-	-	-	2005	%	
-	-	-	-	-	-	-	-	2002	%	
8642	-	1915	4971	-	9224	15407	15939	2005	Anz.	FAMILIE
4108	-	-	-	-	-	-	8841	2002	Anz.	
0,1	-	0,1	0,3	-	0,1	0,3	2,5	2005	%	
0,0	-	-	-	-	-	-	1,4	2002	%	
-	21475	653	-	-	6968	567	-	2005	Anz.	BuSo
1184	6520	1376	-	327	4888	547	-	2002	Anz.	
-	0,9	0,0	-	-	0,1	0,0	-	2005	%	
0,0	0,3	0,0	-	0,0	0,1	0,0	-	2002	%	
-	-	-	-	-	16014	-	-	2005	Anz.	BP
-	-	-	-	-	6757	-	-	2002	Anz.	
-	-	-	-	-	0,2	-	-	2005	%	
-	-	-	-	-	0,1	-	-	2002	%	
1297	-	-	-	-	-	-	-	2005	Anz.	ZENTRUM
671	-	-	-	-	-	-	-	2002	Anz.	
0,0	-	-	-	-	-	-	-	2005	%	
0,0	-	-	-	-	-	-	-	2002	%	
1473	-	-	-	-	-	-	-	2005	Anz.	Deutschland
259	-	-	-	-	-	-	-	2002	Anz.	
0,0	-	-	-	-	-	-	-	2005	%	
0,0	-	-	-	-	-	-	-	2002	%	
-	-	-	-	-	-	-	-	2005	Anz.	AGFG
-	-	-	-	-	-	-	-	2005	%	
-	1026	-	-	-	-	-	-	2005	Anz.	APPD
-	0,0	-	-	-	-	-	-	2005	%	
4645	644	839	1594	438	216	2282	223	2005	Anz.	MLPD
0,0	0,0	0,0	0,1	0,0	0,0	0,0	0,0	2005	%	
2209	-	-	-	-	-	874	-	2005	Anz.	Die PARTEI
0,0	-	-	-	-	-	0,0	-	2005	%	
-	-	1011	-	-	-	-	-	2005	Anz.	CM
-	-	1005	-	-	1408	-	-	2002	Anz.	
-	-	0,0	-	-	-	-	-	2005	%	
-	-	0,0	-	-	0,0	-	-	2002	%	
-	1654	-	-	-	-	-	-	2005	Anz.	DSU
-	3844	-	2159	-	-	-	-	2002	Anz.	
-	0,1	-	-	-	-	-	-	2005	%	
-	0,2	-	0,1	-	-	-	-	2002	%	
890	-	-	-	-	355	-	-	2005	Anz.	HP
291	-	-	-	-	163	-	-	2002	Anz.	
0,0	-	-	-	-	0,0	-	-	2005	%	
0,0	-	-	-	-	0,0	-	-	2002	%	
-	638	-	-	-	-	-	-	2005	Anz.	HUMAN- WIRTSCHAFTSPARTEI
-	0,0	-	-	-	-	-	-	2005	%	
-	-	-	-	-	-	-	-	2005	Anz.	STATT Partei
-	-	-	-	-	-	-	-	2005	%	
-	1514	1439	-	-	5197	-	-	2005	Anz.	UNABHÄNGIGE
-	0,1	0,0	-	-	0,1	-	-	2005	%	
2897	4351	43068	10258	2774	23546	6159	224	2005	Anz.	Übrige 1)
11446	2003	2680	1828	6202	48665	13544	-	2002	Anz.	
0,0	0,2	1,3	0,7	0,1	0,3	0,1	0,0	2005	%	
0,1	0,1	0,1	0,1	0,3	0,7	0,2	-	2002	%	

Gegenstand der Nachweisung	Ein- heit	Jahr	Bundes- gebiet	Schles- wig- Holstein	Mecklenburg -Vorpommern	Hamburg	Nieder- sachsen	Bremen	Branden- burg	Sachsen- Anhalt	Berlin
Wahlberechtigte	Anz.	2005	61597724	2192846	1415887	1230724	6080166	486412	2127837	2088075	2438846
	Anz.	2002	61215685	2172756	1412019	1221783	6035170	484493	2101025	2108941	2442795
Wähler	Anz.	2005	47879927	1737621	1010883	954647	4828918	367269	1594982	1481596	1887626
	Anz.	2002	48417838	1753226	996580	972418	4886327	382009	1547957	1451093	1896316
Wahlbeteiligung	%	2005	77,7	79,2	71,4	77,6	79,4	75,5	75,0	71,0	77,4
	%	2002	79,1	80,7	70,6	79,6	81,0	78,8	73,7	68,8	77,6
Ungültige Zweitstimmen	Anz.	2005	758633	24316	19265	11043	61571	5417	27384	31137	31617
	Anz.	2002	584119	18267	23485	8980	40094	4385	21451	20503	24183
	%	2005	1,6	1,4	1,9	1,2	1,3	1,5	1,7	2,1	1,7
	%	2002	1,2	1,0	2,4	0,9	0,8	1,1	1,4	1,4	1,3
Gültige Zweitstimmen	Anz.	2005	47121294	1713305	991618	943604	4767347	361852	1567598	1450459	1856009
	Anz.	2002	47833719	1734959	973095	963438	4846233	377624	1526506	1430590	1872133
SPD	Anz.	2005	16148240	654579	314786	365549	2058075	155766	561683	474916	637758
	Anz.	2002	18435161	743838	405415	404738	2318625	183368	707871	618016	685170
	%	2005	34,3	38,2	31,7	38,7	43,2	43,0	35,8	32,7	34,4
	%	2002	38,5	42,9	41,7	42,0	47,8	48,6	46,4	43,2	36,6
CDU	Anz.	2005	13096556	623922	293278	272798	1599867	82411	322394	357638	408809
	Anz.	2002	14117923	625100	294746	270318	1673495	92774	339868	415486	484017
	%	2005	27,8	36,4	29,6	28,9	33,6	22,8	20,6	24,7	22,0
	%	2002	29,5	36,0	30,3	28,1	34,5	24,6	22,3	29,0	25,9
CSU	Anz.	2005	3494564	-	-	-	-	-	-	-	-
	Anz.	2002	4315080	-	-	-	-	-	-	-	-
	%	2005	7,4	-	-	-	-	-	-	-	-
	%	2002	9,0	-	-	-	-	-	-	-	-
GRÜNE	Anz.	2005	3826194	144633	39401	140525	355051	51741	80244	59330	254313
	Anz.	2002	4097568	162425	34180	156010	353644	56632	68765	48574	274008
	%	2005	8,1	8,4	4,0	14,9	7,4	14,3	5,1	4,1	13,7
	%	2002	8,6	9,4	3,5	16,2	7,3	15,0	4,5	3,4	14,6
FDP	Anz.	2005	4619519	173019	62048	84734	426083	29210	107752	117087	151892
	Anz.	2002	3527375	139417	52816	65574	342990	25306	88685	108267	124004
	%	2005	9,8	10,1	6,3	9,0	8,9	8,1	6,9	8,1	8,2
	%	2002	7,4	8,0	5,4	6,8	7,1	6,7	5,8	7,6	6,6
Die Linke.	Anz.	2005	4086134	78669	234689	59477	205161	29940	416355	385228	303615
	Anz.	2002	1887829	22579	158823	20253	50380	8443	263228	206129	212642
	%	2005	8,7	4,6	23,7	6,3	4,3	8,3	26,6	26,6	16,4
	%	2002	3,9	1,3	16,3	2,1	1,0	2,2	17,2	14,4	11,4
Offensive D	Anz.	2005	3342	-	-	-	-	-	-	3342	-
	Anz.	2002	398631	26294	16049	40309	43165	6406	26107	-	34481
	%	2005	0,0	-	-	-	-	-	-	0,2	-
	%	2002	0,8	1,5	1,6	4,2	0,9	1,7	1,7	-	1,8
REP	Anz.	2005	266317	-	-	-	-	-	-	4823	9952
	Anz.	2002	279587	2442	2876	1201	13972	940	-	-	12768
	%	2005	0,6	-	-	-	-	-	-	0,3	0,5
	%	2002	0,6	0,1	0,3	0,1	0,3	0,2	-	-	0,7
NPD	Anz.	2005	743903	17096	34711	9469	59728	5246	50278	36945	28981
	Anz.	2002	213963	4701	8190	1956	12905	1801	23271	14296	11260
	%	2005	1,6	1,0	3,5	1,0	1,3	1,4	3,2	2,5	1,6
	%	2002	0,4	0,3	0,8	0,2	0,3	0,5	1,5	1,0	0,6
Die Tier- schutzpartei	Anz.	2005	110468	-	-	6798	27402	-	-	-	-
	Anz.	2002	159655	-	-	-	17538	-	-	13950	-
	%	2005	0,2	-	-	0,7	0,6	-	-	-	-
	%	2002	0,3	-	-	-	0,4	-	-	1,0	-
GRAUE	Anz.	2005	198271	-	6777	-	16888	3793	14841	-	34962
	Anz.	2002	112824	4313	-	-	7258	1954	8711	5872	15910
	%	2005	0,4	-	0,7	-	0,4	1,0	0,9	-	1,9
	%	2002	0,2	0,2	-	-	0,1	0,5	0,6	0,4	0,8
PBC	Anz.	2005	108266	-	2973	-	11120	1139	-	-	-
	Anz.	2002	101238	3850	-	-	9246	-	-	-	3033
	%	2005	0,2	-	0,3	-	0,2	0,3	-	-	-
	%	2002	0,2	0,2	-	-	0,2	-	-	-	0,2

- Ergebnisse ohne den Wahlkreis 160 (Dresden I), in dem eine Nachwahl gemäß §43 Abs. 1 Nr.2 BWG stattfinden wird

Zweitstimmen

Nord- rhein- Westfalen	Sachsen	Hessen	Thüringen	Rhein- land- Pfalz	Bayern	Baden- Württem- berg	Saarland	Jahr	Ein- heit	Gegenstand der Nachweisung
13256830	3341559	4352998	1957699	3084319	9198562	7526608	818356	2005	Anz.	Wahlberechtigte
13179091	3354812	4344854	1965378	3051076	9101493	7418781	821218	2002	Anz.	
10384872	2537802	3432971	1478720	2427101	7181783	5923066	650070	2005	Anz.	Wähler
10581411	2467374	3480327	1470341	2441460	7416233	6017608	657158	2002	Anz.	
78,3	75,9	78,9	75,5	78,7	78,1	78,7	79,4	2005	%	Wahlbeteiligung
80,3	73,5	80,1	74,8	80,0	81,5	81,1	80,0	2002	%	
139831	45819	77786	27309	50723	86972	101885	16558	2005	Anz.	Ungültige Zweitstimmen
108851	43035	66004	20642	38674	53619	77749	14197	2002	Anz.	
1,3	1,8	2,3	1,8	2,1	1,2	1,7	2,5	2005	%	
1,0	1,7	1,9	1,4	1,6	0,7	1,3	2,2	2002	%	
10245041	2491983	3355185	1451411	2376378	7094811	5821181	633512	2005	Anz.	Gültige Zweitstimmen
10472560	2424339	3414323	1449699	2402786	7362614	5939859	642961	2002	Anz.	
4095911	606173	1196270	432948	821946	1806167	1754515	211198	2005	Anz.	SPD
4499388	808178	1355496	578726	918736	1922551	1989524	295521	2002	Anz.	
40,0	24,3	35,7	29,8	34,6	25,5	30,1	33,3	2005	%	
43,0	33,3	39,7	39,9	38,2	26,1	33,5	46,0	2002	%	
3524374	757366	1130099	372593	877213	-	2282729	191065	2005	Anz.	CDU
3675732	818529	1266054	426162	967011	-	2543789	224842	2002	Anz.	
34,4	30,4	33,7	25,7	36,9	-	39,2	30,2	2005	%	
35,1	33,8	37,1	29,4	40,2	-	42,8	35,0	2002	%	
-	-	-	-	-	3494564	-	-	2005	Anz.	CSU
-	-	-	-	-	4315080	-	-	2002	Anz.	
-	-	-	-	-	49,3	-	-	2005	%	
-	-	-	-	-	58,6	-	-	2002	%	
782278	115765	339762	69987	172766	560040	622871	37487	2005	Anz.	GRÜNE
930684	106743	366032	61799	190645	562483	676342	48602	2002	Anz.	
7,6	4,6	10,1	4,8	7,3	7,9	10,7	5,9	2005	%	
8,9	4,4	10,7	4,3	7,9	7,6	11,4	7,6	2002	%	
1024593	243578	391155	115051	278742	673752	693636	47187	2005	Anz.	FDP
978841	176319	280927	84882	223761	332675	461801	41110	2002	Anz.	
10,0	9,8	11,7	7,9	11,7	9,5	11,9	7,4	2005	%	
9,3	7,3	8,2	5,9	9,3	4,5	7,8	6,4	2002	%	
529941	572971	178785	378570	132081	244572	218989	117091	2005	Anz.	Die Linke.
125446	389456	45891	245789	24099	49515	56156	9000	2002	Anz.	
5,2	23,0	5,3	26,1	5,6	3,4	3,8	18,5	2005	%	
1,2	16,1	1,3	17,0	1,0	0,7	0,9	1,4	2002	%	
-	-	-	-	-	-	-	-	2005	Anz.	Offensive D
70993	29720	22381	18298	13755	16809	27878	5986	2002	Anz.	
-	-	-	-	-	-	-	-	2005	%	
0,7	1,2	0,7	1,3	0,6	0,2	0,5	0,9	2002	%	
35431	12951	27938	9998	26346	73858	65020	-	2005	Anz.	REP
40669	25106	26433	11348	23450	50118	65462	2802	2002	Anz.	
0,3	0,5	0,8	0,7	1,1	1,0	1,1	-	2005	%	
0,4	1,0	0,8	0,8	1,0	0,7	1,1	0,4	2002	%	
80340	122716	41277	52997	30997	95075	66589	11458	2005	Anz.	NPD
25883	35545	12613	13572	10321	16796	16404	4449	2002	Anz.	
0,8	4,9	1,2	3,7	1,3	1,3	1,1	1,8	2005	%	
0,2	1,5	0,4	0,9	0,4	0,2	0,3	0,7	2002	%	
49550	-	26718	-	-	-	-	-	2005	Anz.	Die Tier- schutzpartei
38146	-	18720	-	19324	24486	27491	-	2002	Anz.	
0,5	-	0,8	-	-	-	-	-	2005	%	
0,4	-	0,5	-	0,8	0,3	0,5	-	2002	%	
37147	-	15184	13610	-	22319	28413	4337	2005	Anz.	GRAUE
22199	13351	6431	5989	-	7268	10144	3424	2002	Anz.	
0,4	-	0,5	0,9	-	0,3	0,5	0,7	2005	%	
0,2	0,6	0,2	0,4	-	0,1	0,2	0,5	2002	%	
16910	16079	-	-	9063	17548	33434	-	2005	Anz.	PBC
15358	15102	6983	-	7721	10121	29824	-	2002	Anz.	
0,2	0,6	-	-	0,4	0,2	0,6	-	2005	%	
0,1	0,6	0,2	-	0,3	0,1	0,5	-	2002	%	

Gegenstand der Nachweisung	Ein- heit	Jahr	Bundes- gebiet	Schles- wig- Holstein	Mecklenburg -Vorpommern	Hamburg	Nieder- sachsen	Bremen	Branden- burg	Sachsen- Anhalt	Berlin
DIE FRAUEN	Anz.	2005	27637	-	-	-	-	1602	-	-	8602
	Anz.	2002	36832	-	-	2189	-	-	-	-	7634
	%	2005	0,1	-	-	-	-	0,4	-	-	0,5
	%	2002	0,1	-	-	0,2	-	-	-	-	0,4
FAMILIE	Anz.	2005	191400	20258	-	-	-	-	-	-	-
	Anz.	2002	30045	-	-	-	-	-	-	-	-
	%	2005	0,4	1,2	-	-	-	-	-	-	-
	%	2002	0,1	-	-	-	-	-	-	-	-
BüSo	Anz.	2005	35068	-	-	-	2190	-	-	-	3507
	Anz.	2002	16447	-	-	890	1278	-	-	-	1926
	%	2005	0,1	-	-	-	0,0	-	-	-	0,2
	%	2002	0,0	-	-	0,1	0,0	-	-	-	0,1
BP	Anz.	2005	35404	-	-	-	-	-	-	-	-
	Anz.	2002	9379	-	-	-	-	-	-	-	-
	%	2005	0,1	-	-	-	-	-	-	-	-
	%	2002	0,0	-	-	-	-	-	-	-	-
ZENTRUM	Anz.	2005	4035	-	-	-	-	-	-	-	-
	Anz.	2002	3127	-	-	-	-	-	-	-	-
	%	2005	0,0	-	-	-	-	-	-	-	-
	%	2002	0,0	-	-	-	-	-	-	-	-
Deutschland	Anz.	2005	9631	-	-	-	-	-	-	-	-
	%	2005	0,0	-	-	-	-	-	-	-	-
AGFG	Anz.	2005	20448	-	-	-	-	-	-	-	-
	%	2005	0,0	-	-	-	-	-	-	-	-
APPD	Anz.	2005	4220	-	-	1317	-	-	-	-	2903
	%	2005	0,0	-	-	0,1	-	-	-	-	0,2
50Plus	Anz.	2005	10539	-	-	-	-	-	10539	-	-
	%	2005	0,0	-	-	-	-	-	0,7	-	-
MLPD	Anz.	2005	45166	1129	2955	444	1915	302	3512	5412	1290
	%	2005	0,1	0,1	0,3	0,0	0,0	0,1	0,2	0,4	0,1
Die PARTEI	Anz.	2005	10300	-	-	2493	-	-	-	-	7807
	%	2005	0,0	-	-	0,3	-	-	-	-	0,4
PSG	Anz.	2005	15365	-	-	-	-	-	-	-	1618
	%	2005	0,0	-	-	-	-	-	-	-	0,1
Pro DM	Anz.	2005	10307	-	-	-	3867	702	-	5738	-
	%	2005	0,0	-	-	-	0,1	0,2	-	0,4	-
CM	Anz.	2002	15440	-	-	-	-	-	-	-	-
	%	2002	0,0	-	-	-	-	-	-	-	-
HP	Anz.	2002	2485	-	-	-	-	-	-	-	1337
	%	2002	0,0	-	-	-	-	-	-	-	0,1
Übrige 1)	Anz.	2002	73130	-	-	-	1737	-	-	-	3943
	%	2002	0,2	-	-	-	0,0	-	-	-	0,2

- Ergebnisse ohne den Wahlkreis 160 (Dresden I), in dem eine Nachwahl gemäß §43 Abs. 1 Nr.2 BWG stattfinden wird

1) Übrige Parteien und politische Vereinigungen

Zweitstimmen

Nord- rhein- Westfalen	Sachsen	Hessen	Thüringen	Rhein- land- Pfalz	Bayern	Baden- Württem- berg	Saarland	Jahr	Ein- heit	Gegenstand der Nachweisung
-	-	-	-	-	17433	-	-	2005	Anz.	DIE FRAUEN
9226	-	-	-	-	7881	9902	-	2002	Anz.	
-	-	-	-	-	0,2	-	-	2005	%	
0,1	-	-	-	-	0,1	0,2	-	2002	%	
42404	-	-	-	25530	45108	45097	13003	2005	Anz.	FAMILIE
22820	-	-	-	-	-	-	7225	2002	Anz.	
0,4	-	-	-	1,1	0,6	0,8	2,1	2005	%	
0,2	-	-	-	-	-	-	1,1	2002	%	
2624	13968	2958	-	-	5528	4293	-	2005	Anz.	BuSo
1561	6290	1454	-	-	1688	1360	-	2002	Anz.	
0,0	0,6	0,1	-	-	0,1	0,1	-	2005	%	
0,0	0,3	0,0	-	-	0,0	0,0	-	2002	%	
-	-	-	-	-	35404	-	-	2005	Anz.	BP
-	-	-	-	-	9379	-	-	2002	Anz.	
-	-	-	-	-	0,5	-	-	2005	%	
-	-	-	-	-	0,1	-	-	2002	%	
4035	-	-	-	-	-	-	-	2005	Anz.	ZENTRUM
3127	-	-	-	-	-	-	-	2002	Anz.	
0,0	-	-	-	-	-	-	-	2005	%	
0,0	-	-	-	-	-	-	-	2002	%	
9631	-	-	-	-	-	-	-	2005	Anz.	Deutschland
0,1	-	-	-	-	-	-	-	2005	%	
-	20448	-	-	-	-	-	-	2005	Anz.	AGFG
-	0,8	-	-	-	-	-	-	2005	%	
-	-	-	-	-	-	-	-	2005	Anz.	APPD
-	-	-	-	-	-	-	-	2005	%	
-	-	-	-	-	-	-	-	2005	Anz.	50Plus
-	-	-	-	-	-	-	-	2005	%	
5804	3600	1728	5657	1694	3443	5595	686	2005	Anz.	MLPD
0,1	0,1	0,1	0,4	0,1	0,0	0,1	0,1	2005	%	
-	-	-	-	-	-	-	-	2005	Anz.	Die PARTEI
-	-	-	-	-	-	-	-	2005	%	
4068	6368	3311	-	-	-	-	-	2005	Anz.	PSG
0,0	0,3	0,1	-	-	-	-	-	2005	%	
-	-	-	-	-	-	-	-	2005	Anz.	Pro DM
-	-	-	-	-	-	-	-	2005	%	
4116	-	2484	-	-	4171	4669	-	2002	Anz.	CM
0,0	-	0,1	-	-	0,1	0,1	-	2002	%	
1148	-	-	-	-	-	-	-	2002	Anz.	HP
0,0	-	-	-	-	-	-	-	2002	%	
7223	-	2424	3134	3963	31593	19113	-	2002	Anz.	Übrige 1)
0,1	-	0,1	0,2	0,2	0,4	0,3	-	2002	%	

Erläuterung:

Da im Wahlkreis 160 Dresden I am 2. Oktober 2005 eine Nachwahl (§ 43 Abs. 1 Nr. 2 Bundeswahlgesetz) stattfinden wird, konnte die nachstehende vorläufige Sitzverteilung nach dem Berechnungsverfahren Niemeyer nur mit den Ergebnissen von 298 Wahlkreisen (Erst- und Zweitstimmen) berechnet werden. Nach dem Bundeswahlgesetz sind grundsätzlich 598 Sitze nach Zweitstimmen zu verteilen. Die nachgewiesene Sitzverteilung besteht daher aus 298 im Wahlkreis sowie 300 über die Landeslisten gewählten Bewerberinnen und Bewerbern. Hinzu kommen noch die nach der vorläufigen Sitzverteilung sich ergebenden Überhangmandate.

Partei		Bund	SH	MV	HH	NI	HB	BB	ST	BE	NW	SN	HE	TH	RP	BY	BW	SL
SPD	Wkr. 1)	145	5	4	6	25	2	10	10	7	40	3	13	6	5	1	4	4
	Ll. 2)	77	4	-	-	2	-	-	-	1	14	5	3	-	6	23	19	-
	Sitze insgesamt 3)	222	9	4	6	27	2	10	10	8	54	8	16	6	11	24	23	4
	Sitze Zweitstimmen 4)	213	9	4	5	27	2	7	6	8	54	8	16	6	11	24	23	3
	Überhangmandate 5)	9	-	-	1	-	-	3	4	-	-	-	-	-	-	-	-	1
CDU	Wkr. 1)	105	6	3	-	4	-	-	-	1	24	13	8	3	10	-	33	-
	Ll. 2)	74	2	1	4	17	1	4	5	4	23	-	7	2	2	-	-	2
	Sitze insgesamt 3)	179	8	4	4	21	1	4	5	5	47	13	15	5	12	-	33	2
	Sitze Zweitstimmen 4)	173	8	4	4	21	1	4	5	5	47	10	15	5	12	-	30	2
	Überhangmandate 5)	6	-	-	-	-	-	-	-	-	-	3	-	-	-	-	3	-
CSU	Wkr. 1)	44	-	-	-	-	-	-	-	-	-	-	-	-	-	44	-	-
	Ll. 2)	2	-	-	-	-	-	-	-	-	-	-	-	-	-	2	-	-
	Sitze insgesamt 3)	46	-	-	-	-	-	-	-	-	-	-	-	-	-	46	-	-
	Sitze Zweitstimmen 4)	46	-	-	-	-	-	-	-	-	-	-	-	-	-	46	-	-
	Überhangmandate 5)	-	-	-	-	-	-	-	-	-	-	-	-	-	-	-	-	-
GRÜNE	Wkr. 1)	1	-	-	-	-	-	-	-	1	-	-	-	-	-	-	-	-
	Ll. 2)	50	2	1	2	5	1	1	1	2	10	2	5	1	2	7	8	-
	Sitze insgesamt 3)	51	2	1	2	5	1	1	1	3	10	2	5	1	2	7	8	-
	Sitze Zweitstimmen 4)	51	2	1	2	5	1	1	1	3	10	2	5	1	2	7	8	-
	Überhangmandate 5)	-	-	-	-	-	-	-	-	-	-	-	-	-	-	-	-	-

1) Gewonnene Wahlkreissitze.

2) Verbleibende Landeslistensitze nach den Zweitstimmen.

3) Gewonnene Wahlkreis- und Landeslistensitze

4) Errechnete Zahl der Sitze nach den Zweitstimmen.

5) Angefallene Überhangmandate, die bereits in der Zahl der Sitze insgesamt enthalten sind.

3 Vorläufige Sitzverteilung nach Ländern

Partei		Bund	SH	MV	HH	NI	HB	BB	ST	BE	NW	SN	HE	TH	RP	BY	BW	SL
FDP	Wkr. 1)	-	-	-	-	-	-	-	-	-	-	-	-	-	-	-	-	-
	LI. 2)	61	2	1	1	6	-	1	2	2	14	3	5	1	4	9	9	1
	Sitze insgesamt 3)	61	2	1	1	6	-	1	2	2	14	3	5	1	4	9	9	1
	Sitze Zweitstimmen 4)	61	2	1	1	6	-	1	2	2	14	3	5	1	4	9	9	1
	Überhangmandate 5)	-	-	-	-	-	-	-	-	-	-	-	-	-	-	-	-	-
Die Linke.	Wkr. 1)	3	-	-	-	-	-	-	-	3	-	-	-	-	-	-	-	-
	LI. 2)	51	1	3	1	3	-	5	5	1	7	8	2	5	2	3	3	2
	Sitze insgesamt 3)	54	1	3	1	3	-	5	5	4	7	8	2	5	2	3	3	2
	Sitze Zweitstimmen 4)	54	1	3	1	3	-	5	5	4	7	8	2	5	2	3	3	2
	Überhangmandate 5)	-	-	-	-	-	-	-	-	-	-	-	-	-	-	-	-	-
Insgesamt	Wkr. 1)	298	11	7	6	29	2	10	10	12	64	16	21	9	15	45	37	4
	LI. 2)	315	11	6	8	33	2	11	13	10	68	18	22	9	16	44	39	5
	Sitze insgesamt 3)	613	22	13	14	62	4	21	23	22	132	34	43	18	31	89	76	9
	Sitze Zweitstimmen 4)	598	22	13	13	62	4	18	19	22	132	31	43	18	31	89	73	8
	Überhangmandate 5)	15	-	-	1	-	-	3	4	-	-	3	-	-	-	-	3	1

- 1) Gewonnene Wahlkreissitze.
2) Verbleibende Landeslistensitze nach den Zweitstimmen.
3) Gewonnene Wahlkreis- und Landeslistensitze
4) Errechnete Zahl der Sitze nach den Zweitstimmen.
5) Angefallene Überhangmandate, die bereits in der Zahl der Sitze insgesamt enthalten sind.

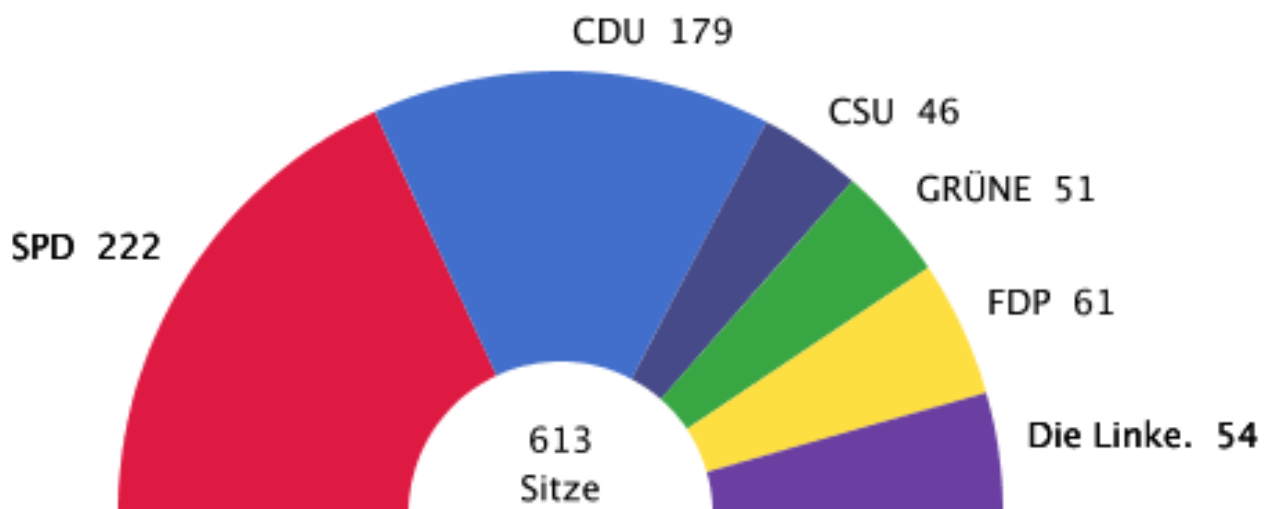

Bundestagswahlen 2005 und 2002 (Erststimmen) nach Bundestagswahlkreisen

Wahlkreis	Wahl-jahr	Wahl-berechtigte	Wähler	Gültige Stimmen	SPD	CDU	GRÜNE	FDP	Die Linke.	FAMILIE	NPD	GRAUE	MLPD	Einzelbe werberin	Übrige
SAARLAND	2005	818356	650070	632734	240436	214483	18976	22029	109504	15939	10920	-	223	224	-
			79,4	97,3	38,0	33,9	3,0	3,5	17,3	2,5	1,7	-	0,0	0,0	-
	2002	821218	657158	641658	322148	240021	24094	28785	7346	8841	6967	3456	-	-	-
			80,0	97,6	50,2	37,4	3,8	4,5	1,1	1,4	1,1	0,5	-	-	-
296 Saarbrücken	2005	209832	161377	158086	53034	47054	5576	5266	41427	3072	2434	-	223	-	-
			76,9	98,0	33,5	29,8	3,5	3,3	26,2	1,9	1,5	-	0,1	-	-
	2002	212426	164069	160797	83260	54779	7912	6983	2479	1927	1897	1560	-	-	-
			77,2	98,0	51,8	34,1	4,9	4,3	1,5	1,2	1,2	1,0	-	-	-
297 Saarlouis	2005	216527	173032	168333	67978	60494	4917	5867	22954	3321	2802	-	-	-	-
			79,9	97,3	40,4	35,9	2,9	3,5	13,6	2,0	1,7	-	-	-	-
	2002	215792	173871	169766	85894	66553	5854	7640	1884	-	1941	-	-	-	-
			80,6	97,6	50,6	39,2	3,4	4,5	1,1	-	1,1	-	-	-	-
298 St. Wendel	2005	186902	153996	148812	56256	55356	4084	5482	20836	4300	2498	-	-	-	-
			82,4	96,6	37,8	37,2	2,7	3,7	14,0	2,9	1,7	-	-	-	-
	2002	186710	154672	150411	72007	61483	4666	5635	1303	3005	1418	894	-	-	-
			82,8	97,2	47,9	40,9	3,1	3,7	0,9	2,0	0,9	0,6	-	-	-
299 Homburg	2005	205095	161665	157503	63168	51579	4399	5414	24287	5246	3186	-	-	224	-
			78,8	97,4	40,1	32,7	2,8	3,4	15,4	3,3	2,0	-	-	0,1	-
	2002	206290	164546	160684	80987	57206	5662	8527	1680	3909	1711	1002	-	-	-
			79,8	97,7	50,4	35,6	3,5	5,3	1,0	2,4	1,1	0,6	-	-	-

Stimmenanteile (Erststimmen) bei der Bundestagswahl 2005 im Saarland

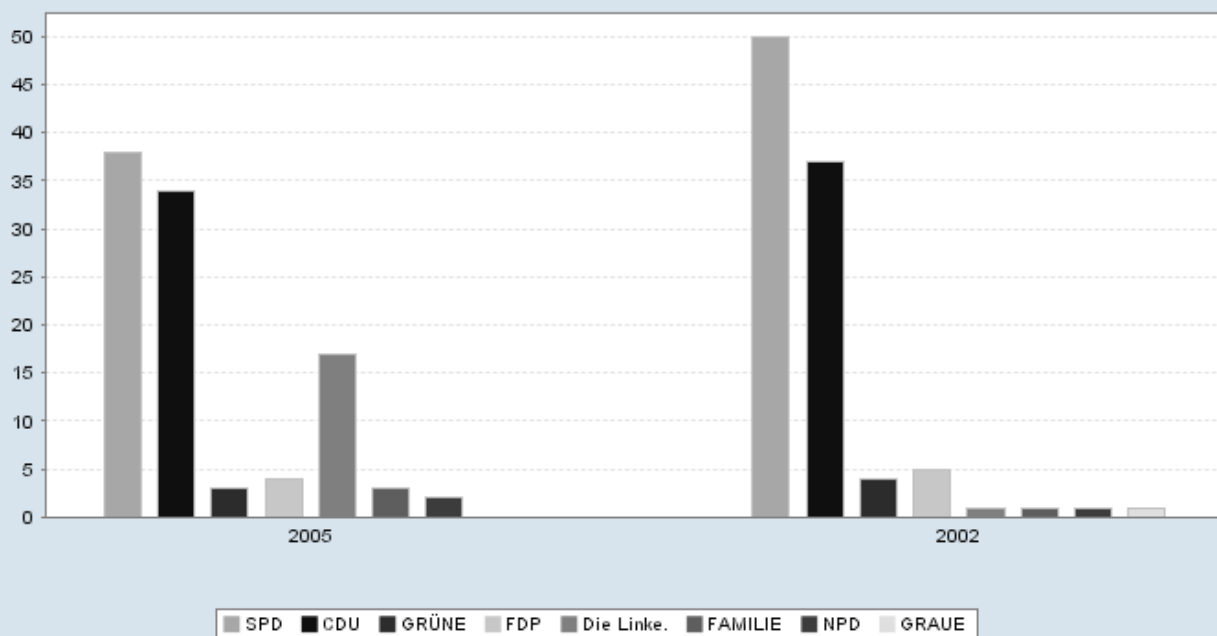

Bundestagswahlen 2005 und 2002 (Erststimmen) nach Kreisen

Kreis	Wahl-jahr	Wahl-berechtigte	Wähler	Gültige Stimmen	SPD	CDU	GRÜNE	FDP	Die Linke.	FAMILIE	NPD	GRAUE	MLPD	Einzelbe werberin	Übrige
SAARLAND	2005	818356	650070	632734	240436	214483	18976	22029	109504	15939	10920	-	223	224	-
	2002	821218	657158	641658	322148	240021	24094	28785	7346	8841	6967	3456	-	0,0	-
			80,0	97,6	50,2	37,4	3,8	4,5	1,1	1,4	1,1	0,5	-	-	-
Stadtverb. Saarbrücken	2005	260245	201275	196862	68127	59652	6600	6508	48291	4195	3233	-	223	33	-
	2002	263391	204492	200293	103791	68912	9305	8637	2845	2647	2294	1862	-	0,0	-
			77,3	97,8	34,6	30,3	3,4	3,3	24,5	2,1	1,6	-	0,1	-	-
			77,6	97,9	51,8	34,4	4,6	4,3	1,4	1,3	1,1	0,9	-	-	-
Landkreis Merzig-Wadern	2005	83353	66867	64857	25561	24680	2205	2218	7795	1384	1014	-	-	-	-
	2002	82950	67512	65765	32671	26517	2200	3096	653	-	628	-	-	-	-
			80,2	97,0	39,4	38,1	3,4	3,4	12,0	2,1	1,6	-	-	-	-
			81,4	97,4	49,7	40,3	3,3	4,7	1,0	-	1,0	-	-	-	-
Landkreis Neunkirchen	2005	114556	90452	87863	37190	26836	2228	2803	14610	2447	1699	-	-	50	-
	2002	115023	91799	89596	48372	29907	2828	4054	1017	1892	923	603	-	0,1	-
			79,0	97,1	42,3	30,5	2,5	3,2	16,6	2,8	1,9	-	-	-	-
			79,8	97,6	54,0	33,4	3,2	4,5	1,1	2,1	1,0	0,7	-	-	-
Landkreis Saarlouis	2005	162766	130215	126670	50461	44166	3338	5520	18383	2624	2178	-	-	-	-
	2002	162218	130590	127442	63889	49902	4443	5615	1440	434	1582	137	-	-	-
			80,0	97,3	39,8	34,9	2,6	4,4	14,5	2,1	1,7	-	-	-	-
			80,5	97,6	50,1	39,2	3,5	4,4	1,1	0,3	1,2	0,1	-	-	-
Saarpfalz-Kreis	2005	120928	97420	94836	36753	33373	2893	3399	12773	3677	1827	-	-	141	-
	2002	121211	98961	96522	45411	36636	3563	5604	938	2774	1053	543	-	0,1	-
			80,6	97,3	38,8	35,2	3,1	3,6	13,5	3,9	1,9	-	-	-	-
			81,6	97,5	47,0	38,0	3,7	5,8	1,0	2,9	1,1	0,6	-	-	-
Landkreis St. Wendel	2005	76508	63841	61646	22344	25776	1712	1581	7652	1612	969	-	-	-	-
	2002	76425	63804	62040	28014	28147	1755	1779	453	1094	487	311	-	-	-
			83,4	96,6	36,2	41,8	2,8	2,6	12,4	2,6	1,6	-	-	-	-
			83,5	97,2	45,2	45,4	2,8	2,9	0,7	1,8	0,8	0,5	-	-	-

Gewinne und Verluste (Erststimmen) bei der Bundestagswahl 2005 im Saarland

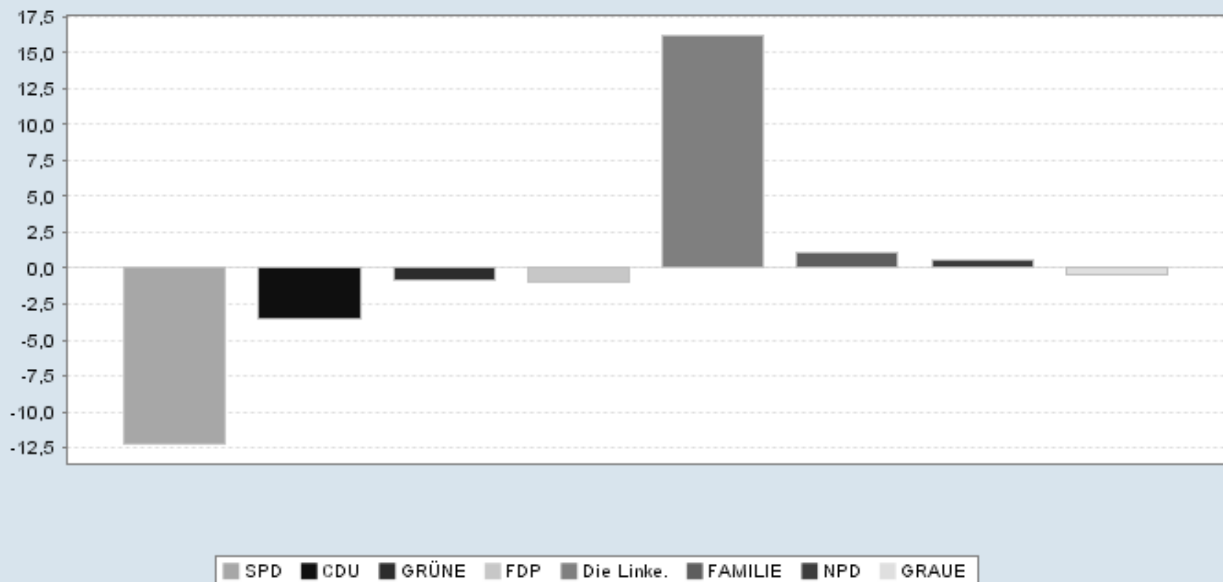

Bundestagswahlen 2005 und 2002 (Erststimmen) nach Gemeinden

Gemeinde	Wahl-jahr	Wahl-berechtigte	Wähler	Gültige Stimmen	SPD	CDU	GRÜNE	FDP	Die Linke.	FAMILIE	NPD	GRAUE	MLPD	Einzelbe werberin	Übrige
SAARLAND	2005	818356	650070 79,4	632734 97,3	240436 38,0	214483 33,9	18976 3,0	22029 3,5	109504 17,3	15939 2,5	10920 1,7	- -	223 0,0	224 0,0	-
	2002	821218	657158 80,0	641658 97,6	322148 50,2	240021 37,4	24094 3,8	28785 4,5	7346 1,1	8841 1,4	6967 1,1	3456 0,5	- -	- -	-
Stadtverb. Saarbrücken	2005	260245	201275 77,3	196862 97,8	68127 34,6	59652 30,3	6600 3,4	6508 3,3	48291 24,5	4195 2,1	3233 1,6	- -	223 0,1	33 0,0	-
	2002	263391	204492 77,6	200293 97,9	103791 51,8	68912 34,4	9305 4,6	8637 4,3	2845 1,4	2647 1,3	2294 1,1	1862 0,9	- -	- -	-
Saarbrücken	2005	133825	101053 75,5	99222 98,2	33503 33,8	28791 29,0	4233 4,3	3422 3,4	25860 26,1	1865 1,9	1393 1,4	- -	155 0,2	- -	-
	2002	135328	102051 75,4	100369 98,4	52319 52,1	32786 32,7	5596 5,6	4655 4,6	1743 1,7	1175 1,2	1051 1,0	1044 1,0	- -	- -	-
Friedrichsthal	2005	9119	6962 76,3	6783 97,4	2768 40,8	1956 28,8	167 2,5	229 3,4	1314 19,4	162 2,4	180 2,7	- -	- -	7 0,1	-
	2002	9240	7053 76,3	6887 97,6	3870 56,2	2177 31,6	227 3,3	316 4,6	64 0,9	127 1,8	65 0,9	41 0,6	- -	- -	-
Grossrosseln	2005	7239	6023 83,2	5853 97,2	2163 37,0	1535 26,2	98 1,7	146 2,5	1665 28,4	104 1,8	136 2,3	- -	6 0,1	- -	-
	2002	7363	6342 86,1	6121 96,5	3475 56,8	1968 32,2	185 3,0	190 3,1	78 1,3	81 1,3	95 1,6	49 0,8	- -	- -	-
Heusweiler	2005	15509	12522 80,7	12112 96,7	4630 38,2	4179 34,5	405 3,3	454 3,7	1868 15,4	370 3,1	206 1,7	- -	- -	- -	-
	2002	15531	12657 81,5	12308 97,2	6053 49,2	4745 38,6	447 3,6	534 4,3	114 0,9	220 1,8	121 1,0	74 0,6	- -	- -	-
Kleinblittersdorf	2005	9871	7883 79,9	7639 96,9	2379 31,1	2694 35,3	185 2,4	283 3,7	1832 24,0	179 2,3	85 1,1	- -	2 0,0	- -	-
	2002	9925	8044 81,0	7864 97,8	3718 47,3	3172 40,3	261 3,3	388 4,9	71 0,9	123 1,6	71 0,9	60 0,8	- -	- -	-
Püttlingen	2005	16622	13727 82,6	13397 97,6	4048 30,2	4931 36,8	300 2,2	430 3,2	3185 23,8	301 2,2	185 1,4	- -	17 0,1	- -	-
	2002	16611	13886 83,6	13605 98,0	6329 46,5	5753 42,3	526 3,9	483 3,6	125 0,9	164 1,2	116 0,9	109 0,8	- -	- -	-
Quierschied	2005	11780	9866 83,8	9603 97,3	3529 36,7	3489 36,3	234 2,4	257 2,7	1607 16,7	320 3,3	153 1,6	- -	- -	14 0,1	-
	2002	11916	9807 82,3	9575 97,6	4585 47,9	3745 39,1	422 4,4	375 3,9	71 0,7	188 2,0	81 0,8	108 1,1	- -	- -	-
Riegelsberg	2005	12521	10311 82,3	10121 98,2	3386 33,5	3374 33,3	327 3,2	384 3,8	2289 22,6	241 2,4	110 1,1	- -	10 0,1	- -	-
	2002	12470	10436 83,7	10244 98,2	4999 48,8	3884 37,9	448 4,4	493 4,8	105 1,0	122 1,2	86 1,0	107 1,0	- -	- -	-
Sulzbach	2005	14005	10548 75,3	10278 97,4	4166 40,5	2974 28,9	218 2,1	302 2,9	2075 20,2	271 2,6	260 2,5	- -	- -	12 0,1	-
	2002	14278	10906 76,4	10726 98,3	6023 56,2	3466 32,3	297 2,8	429 4,0	117 1,1	185 1,7	130 1,2	79 0,7	- -	- -	-
Völklingen	2005	29754	22380 75,2	21854 97,6	7555 34,6	5729 26,2	433 2,0	601 2,8	6596 30,2	382 1,7	525 2,4	- -	33 0,2	- -	-
	2002	30729	23310 75,9	22594 96,9	12420 55,0	7216 31,9	896 4,0	774 3,4	357 1,6	262 1,2	478 2,1	191 0,8	- -	- -	-
Landkreis Merzig-Wadern	2005	83353	66867 80,2	64857 97,0	25561 39,4	24680 38,1	2205 3,4	2218 3,4	7795 12,0	1384 2,1	1014 1,6	- -	- -	- -	-
	2002	82950	67512 81,4	65765 97,4	32671 49,7	26517 40,3	2200 3,3	3096 4,7	653 1,0	- -	628 1,0	- -	- -	- -	-
Beckingen	2005	12918	10695 82,8	10395 97,2	4313 41,5	3640 35,0	274 2,6	284 2,7	1497 14,4	217 2,1	170 1,6	- -	- -	- -	-
	2002	12796	10580 82,7	10323 97,6	5259 50,9	3999 38,7	311 3,0	514 4,9	111 1,1	- -	129 1,2	- -	- -	- -	-
Losheim am See	2005	13056	10535 80,7	10191 96,7	3891 38,2	3920 38,5	331 3,2	378 3,7	1231 12,1	275 2,7	165 1,6	- -	- -	- -	-
	2002	12803	10602 82,8	10308 97,2	5194 50,4	4133 40,1	337 3,3	434 4,2	110 1,1	- -	100 1,0	- -	- -	- -	-
Merzig	2005	23820	18342 77,0	17845 97,3	7145 40,0	6606 37,0	698 3,9	656 3,7	2170 12,2	315 1,8	255 1,4	- -	- -	- -	-
	2002	23851	18659 78,2	18231 97,7	9118 50,0	7183 39,4	658 3,6	887 4,9	200 1,1	- -	185 1,0	- -	- -	- -	-

Bundestagswahlen 2005 und 2002 (Erststimmen) nach Gemeinden

Gemeinde	Wahl-jahr	Wahl-berechtigte	Wähler	Gültige Stimmen	SPD	CDU	GRÜNE	FDP	Die Linke.	FAMILIE	NPD	GRAUE	MLPD	Einzelbe werberin	Übrige
Mettlach	2005	9798	7898	7702	3222	2835	241	232	912	152	108	-	-	-	-
			80,6	97,5	41,8	36,8	3,1	3,0	11,8	2,0	1,4	-	-	-	-
	2002	9777	7948	7773	4068	2918	239	398	80	-	70	-	-	-	-
			81,3	97,8	52,3	37,5	3,1	5,1	1,0	-	0,9	-	-	-	-
Perl	2005	4966	4088	3937	1347	1863	174	176	277	52	48	-	-	-	-
			82,3	96,3	34,2	47,3	4,4	4,5	7,0	1,3	1,2	-	-	-	-
	2002	4966	4137	4016	1721	1880	157	197	31	-	30	-	-	-	-
			83,3	97,1	42,9	46,8	3,9	4,9	0,8	-	0,7	-	-	-	-
Wadern	2005	13540	11084	10749	4113	4234	364	347	1218	286	187	-	-	-	-
			81,9	97,0	38,3	39,4	3,4	3,2	11,3	2,7	1,7	-	-	-	-
	2002	13491	11219	10888	5225	4637	369	480	88	-	89	-	-	-	-
			83,2	97,0	48,0	42,6	3,4	4,4	0,8	-	0,8	-	-	-	-
Weiskirchen	2005	5255	4225	4038	1530	1582	123	145	490	87	81	-	-	-	-
			80,4	95,6	37,9	39,2	3,0	3,6	12,1	2,2	2,0	-	-	-	-
	2002	5266	4367	4226	2086	1767	129	186	33	-	25	-	-	-	-
			82,9	96,8	49,4	41,8	3,1	4,4	0,8	-	0,6	-	-	-	-
Landkreis Neunkirchen	2005	114556	90452	87863	37190	26836	2228	2803	14610	2447	1699	-	-	50	-
			79,0	97,1	42,3	30,5	2,5	3,2	16,6	2,8	1,9	-	-	0,1	-
	2002	115023	91799	89596	48372	29907	2828	4054	1017	1892	923	603	-	-	-
			79,8	97,6	54,0	33,4	3,2	4,5	1,1	2,1	1,0	0,7	-	-	-
Eppelborn	2005	15123	12481	11981	4448	4633	290	443	1512	438	217	-	-	-	-
			82,5	96,0	37,1	38,7	2,4	3,7	12,6	3,7	1,8	-	-	-	-
	2002	15119	12539	12208	5959	4948	304	466	102	260	91	78	-	-	-
			82,9	97,4	48,8	40,5	2,5	3,8	0,8	2,1	0,7	0,6	-	-	-
Illingen	2005	15104	12568	12162	4745	4450	325	373	1697	417	155	-	-	-	-
			83,2	96,8	39,0	36,6	2,7	3,1	14,0	3,4	1,3	-	-	-	-
	2002	15186	12720	12424	5942	4847	392	639	102	315	111	76	-	-	-
			83,8	97,7	47,8	39,0	3,2	5,1	0,8	2,5	0,9	0,6	-	-	-
Merchweiler	2005	8909	7252	7035	2757	2421	168	193	1130	228	138	-	-	-	-
			81,4	97,0	39,2	34,4	2,4	2,7	16,1	3,2	2,0	-	-	-	-
	2002	8953	7350	7172	3621	2645	229	302	72	170	82	51	-	-	-
			82,1	97,6	50,5	36,9	3,2	4,2	1,0	2,4	1,1	0,7	-	-	-
Neunkirchen	2005	37407	27520	26844	12096	6932	666	920	5019	571	593	-	-	47	-
			73,6	97,5	45,1	25,8	2,5	3,4	18,7	2,1	2,2	-	-	0,2	-
	2002	37676	28405	27748	16056	8117	882	1395	384	429	301	184	-	-	-
			75,4	97,7	57,9	29,3	3,2	5,0	1,4	1,5	1,1	0,7	-	-	-
Ottweiler	2005	12415	10072	9783	4627	2496	321	294	1619	229	197	-	-	-	-
			81,1	97,1	47,3	25,5	3,3	3,0	16,5	2,3	2,0	-	-	-	-
	2002	12346	10044	9782	5555	2841	442	451	111	196	120	66	-	-	-
			81,4	97,4	56,8	29,0	4,5	4,6	1,1	2,0	1,2	0,7	-	-	-
Schiffweiler	2005	13742	11210	10899	4661	3049	237	273	2134	319	226	-	-	-	-
			81,6	97,2	42,8	28,0	2,2	2,5	19,6	2,9	2,1	-	-	-	-
	2002	13774	11327	11036	6197	3444	308	393	140	316	137	101	-	-	-
			82,2	97,4	56,2	31,2	2,8	3,6	1,3	2,9	1,2	0,9	-	-	-
Spiesen-Elversberg	2005	11856	9349	9159	3856	2855	221	307	1499	245	173	-	-	3	-
			78,9	98,0	42,1	31,2	2,4	3,4	16,4	2,7	1,9	-	-	0,0	-
	2002	11969	9414	9226	5042	3065	271	408	106	206	81	47	-	-	-
			78,7	98,0	54,6	33,2	2,9	4,4	1,1	2,2	0,9	0,5	-	-	-
Landkreis Saarlouis	2005	162766	130215	126670	50461	44166	3338	5520	18383	2624	2178	-	-	-	-
			80,0	97,3	39,8	34,9	2,6	4,4	14,5	2,1	1,7	-	-	-	-
	2002	162218	130590	127442	63889	49902	4443	5615	1440	434	1582	137	-	-	-
			80,5	97,6	50,1	39,2	3,5	4,4	1,1	0,3	1,2	0,1	-	-	-
Dillingen	2005	15877	11966	11683	4573	4243	309	453	1758	179	168	-	-	-	-
			75,4	97,6	39,1	36,3	2,6	3,9	15,0	1,5	1,4	-	-	-	-
	2002	15778	11980	11743	5779	4781	379	518	148	-	138	-	-	-	-
			75,9	98,0	49,2	40,7	3,2	4,4	1,3	-	1,2	-	-	-	-
Lebach	2005	15866	13004	12532	3988	4695	314	1343	1590	403	199	-	-	-	-
			82,0	96,4	31,8	37,5	2,5	10,7	12,7	3,2	1,6	-	-	-	-
	2002	15844	13091	12648	5327	5629	434	656	116	260	144	82	-	-	-
			82,6	96,6	42,1	44,5	3,4	5,2	0,9	2,1	1,1	0,6	-	-	-
Nalbach	2005	7766	6431	6235	2404	1972	152	585	895	119	108	-	-	-	-
			82,8	97,0	38,6	31,6	2,4	9,4	14,4	1,9	1,7	-	-	-	-
	2002	7699	6407	6261	3074	2497	247	292	67	-	84	-	-	-	-
			83,2	97,7	49,1	39,9	3,9	4,7	1,1	-	1,3	-	-	-	-

Bundestagswahlen 2005 und 2002 (Erststimmen) nach Gemeinden

Gemeinde	Wahl-jahr	Wahl-berechtigte	Wähler	Gültige Stimmen	SPD	CDU	GRÜNE	FDP	Die Linke.	FAMILIE	NPD	GRAUE	MLPD	Einzelbe werberin	Übrige
Rehlingen-Siersburg	2005	12093	10108	9792	4371	3422	234	259	1154	196	156	-	-	-	-
			83,6	96,9	44,6	34,9	2,4	2,6	11,8	2,0	1,6	-	-	-	-
	2002	12006	9974	9731	5124	3775	272	345	98	-	117	-	-	-	-
			83,1	97,6	52,7	38,8	2,8	3,5	1,0	-	1,2	-	-	-	-
Saarlouis	2005	28380	21576	21120	8776	7578	654	672	2749	346	345	-	-	-	-
			76,0	97,9	41,6	35,9	3,1	3,2	13,0	1,6	1,6	-	-	-	-
	2002	28470	21864	21454	10753	8397	856	962	241	-	245	-	-	-	-
			76,8	98,1	50,1	39,1	4,0	4,5	1,1	-	1,1	-	-	-	-
Saarwellingen	2005	11072	9022	8768	3582	3028	221	337	1297	140	163	-	-	-	-
			81,5	97,2	40,9	34,5	2,5	3,8	14,8	1,6	1,9	-	-	-	-
	2002	11088	8943	8707	4442	3351	288	398	121	-	107	-	-	-	-
			80,7	97,4	51,0	38,5	3,3	4,6	1,4	-	1,2	-	-	-	-
Schmelz	2005	13726	11046	10662	4056	3657	312	528	1634	284	191	-	-	-	-
			80,5	96,5	38,0	34,3	2,9	4,9	15,3	2,7	1,8	-	-	-	-
	2002	13532	11140	10793	5339	4237	355	415	93	174	125	55	-	-	-
			82,3	96,9	49,5	39,3	3,3	3,8	0,9	1,6	1,2	0,5	-	-	-
Schwalbach	2005	15034	12512	12179	4875	4322	285	319	1870	277	231	-	-	-	-
			83,2	97,3	40,0	35,5	2,3	2,6	15,4	2,3	1,9	-	-	-	-
	2002	14957	12598	12342	6370	4836	363	456	152	-	165	-	-	-	-
			84,2	98,0	51,6	39,2	2,9	3,7	1,2	-	1,3	-	-	-	-
Überherrn	2005	9738	7747	7546	3038	2637	157	235	1158	183	138	-	-	-	-
			79,6	97,4	40,3	34,9	2,1	3,1	15,3	2,4	1,8	-	-	-	-
	2002	9571	7715	7535	3748	2929	293	385	91	-	89	-	-	-	-
			80,6	97,7	49,7	38,9	3,9	5,1	1,2	-	1,2	-	-	-	-
Wadgassen	2005	14661	11802	11553	4893	3776	315	334	1789	236	210	-	-	-	-
			80,5	97,9	42,4	32,7	2,7	2,9	15,5	2,0	1,8	-	-	-	-
	2002	14620	11799	11537	6213	4107	440	496	108	-	173	-	-	-	-
			80,7	97,8	53,9	35,6	3,8	4,3	0,9	-	1,5	-	-	-	-
Wallerfangen	2005	7811	6301	6127	2371	2076	139	208	1126	95	112	-	-	-	-
			80,7	97,2	38,7	33,9	2,3	3,4	18,4	1,6	1,8	-	-	-	-
	2002	7828	6283	6116	3187	2247	192	344	73	-	73	-	-	-	-
			80,3	97,3	52,1	36,7	3,1	5,6	1,2	-	1,2	-	-	-	-
Bous	2005	5508	4464	4347	1840	1398	120	142	703	79	65	-	-	-	-
			81,0	97,4	42,3	32,2	2,8	3,3	16,2	1,8	1,5	-	-	-	-
	2002	5596	4559	4441	2381	1517	194	209	72	-	68	-	-	-	-
			81,5	97,4	53,6	34,2	4,4	4,7	1,6	-	1,5	-	-	-	-
Ensdorf	2005	5234	4236	4126	1694	1362	126	105	660	87	92	-	-	-	-
			80,9	97,4	41,1	33,0	3,1	2,5	16,0	2,1	2,2	-	-	-	-
	2002	5229	4237	4134	2152	1599	130	139	60	-	54	-	-	-	-
			81,0	97,6	52,1	38,7	3,1	3,4	1,5	-	1,3	-	-	-	-
Saarpfalz-Kreis	2005	120928	97420	94836	36753	33373	2893	3399	12773	3677	1827	-	-	141	-
			80,6	97,3	38,8	35,2	3,1	3,6	13,5	3,9	1,9	-	-	0,1	-
	2002	121211	98961	96522	45411	36636	3563	5604	938	2774	1053	543	-	-	-
			81,6	97,5	47,0	38,0	3,7	5,8	1,0	2,9	1,1	0,6	-	-	-
Bexbach	2005	15440	12401	12082	5166	3711	293	443	1832	306	322	-	-	9	-
			80,3	97,4	42,8	30,7	2,4	3,7	15,2	2,5	2,7	-	-	0,1	-
	2002	15375	12531	12231	6371	4162	384	754	127	222	151	60	-	-	-
			81,5	97,6	52,1	34,0	3,1	6,2	1,0	1,8	1,2	0,5	-	-	-
Blieskastel	2005	18495	15193	14813	5572	5175	428	517	2199	616	279	-	-	27	-
			82,1	97,5	37,6	34,9	2,9	3,5	14,8	4,2	1,9	-	-	0,2	-
	2002	18433	15300	14902	6844	5784	601	818	153	402	191	109	-	-	-
			83,0	97,4	45,9	38,8	4,0	5,5	1,0	2,7	1,3	0,7	-	-	-
Gersheim	2005	5727	4809	4637	1559	1892	137	162	625	147	107	-	-	8	-
			84,0	96,4	33,6	40,8	3,0	3,5	13,5	3,2	2,3	-	-	0,2	-
	2002	5658	4836	4688	1933	2157	167	207	48	112	43	21	-	-	-
			85,5	96,9	41,2	46,0	3,6	4,4	1,0	2,4	0,9	0,4	-	-	-
Homburg	2005	32623	25355	24670	10076	8957	758	922	2759	619	533	-	-	46	-
			77,7	97,3	40,8	36,3	3,1	3,7	11,2	2,5	2,2	-	-	0,2	-
	2002	32883	25912	25273	11833	9755	886	1721	238	384	322	134	-	-	-
			78,8	97,5	46,8	38,6	3,5	6,8	0,9	1,5	1,3	0,5	-	-	-
Kirkel	2005	8359	7048	6884	3247	2022	264	303	763	180	96	-	-	9	-
			84,3	97,7	47,2	29,4	3,8	4,4	11,1	2,6	1,4	-	-	0,1	-
	2002	8292	7093	6909	3753	2072	329	485	69	125	53	23	-	-	-
			85,5	97,4	54,3	30,0	4,8	7,0	1,0	1,8	0,8	0,3	-	-	-

Bundestagswahlen 2005 und 2002 (Erststimmen) nach Gemeinden

Gemeinde	Wahl- jahr	Wahl- berechtigte	Wähler	Gültige Stimmen	SPD	CDU	GRÜNE	FDP	Die Linke.	FAMILIE	NPD	GRAUE	MLPD	Einzelbe- werberin	Übrige
Mandelbachtal	2005	9523	8063	7787	2664	2894	285	311	1126	388	109	-	-	10	-
			84,7	96,6	34,2	37,2	3,7	4,0	14,5	4,9	1,4	-	-	0,1	-
	2002	9445	8140	7922	3329	3448	302	384	64	280	66	49	-	-	-
St. Ingbert	2005	30761	24551	23963	8469	8722	728	741	3469	1421	381	-	-	32	-
			79,8	97,6	35,3	36,4	3,0	3,1	14,5	5,9	1,6	-	-	0,1	-
	2002	31125	25149	24597	11348	9258	894	1235	239	1249	227	147	-	-	-
Landkreis St. Wendel	2005	76508	63841	61646	22344	25776	1712	1581	7652	1612	969	-	-	-	-
			83,4	96,6	36,2	41,8	2,8	2,6	12,4	2,6	1,6	-	-	-	-
	2002	76425	63804	62040	28014	28147	1755	1779	453	1094	487	311	-	-	-
Freisen	2005	6970	5833	5641	2084	2284	121	136	791	140	85	-	-	-	-
			83,7	96,7	36,9	40,5	2,1	2,4	14,0	2,5	1,5	-	-	-	-
	2002	6979	5815	5650	2633	2528	118	148	50	112	38	23	-	-	-
Marpingen	2005	9282	7954	7664	3186	2935	206	166	859	210	102	-	-	-	-
			85,7	96,4	41,6	38,3	2,7	2,2	11,2	2,7	1,3	-	-	-	-
	2002	9273	7940	7687	3748	3218	238	188	57	133	62	43	-	-	-
Namborn	2005	6174	5106	4920	1826	1791	122	116	802	163	100	-	-	-	-
			82,7	96,4	37,1	36,4	2,5	2,4	16,3	3,3	2,0	-	-	-	-
	2002	6175	5164	5019	2484	2017	139	158	39	112	46	24	-	-	-
Nohfelden	2005	8722	7387	7157	2886	2789	168	176	867	170	101	-	-	-	-
			84,7	96,9	40,3	39,0	2,3	2,5	12,1	2,4	1,4	-	-	-	-
	2002	8724	7367	7201	3574	2958	221	224	44	110	48	22	-	-	-
Nonnweiler	2005	7466	6343	6146	2373	2423	164	175	755	139	117	-	-	-	-
			85,0	96,9	38,6	39,4	2,7	2,8	12,3	2,3	1,9	-	-	-	-
	2002	7472	6333	6135	2908	2663	145	209	45	80	58	27	-	-	-
Oberthal	2005	5335	4601	4393	1469	2172	89	62	447	97	57	-	-	-	-
			86,2	95,5	33,4	49,4	2,0	1,4	10,2	2,2	1,3	-	-	-	-
	2002	5306	4604	4465	2105	2013	100	99	36	62	27	23	-	-	-
St. Wendel	2005	22099	17933	17380	6029	7419	587	458	2171	435	281	-	-	-	-
			81,1	96,9	34,7	42,7	3,4	2,6	12,5	2,5	1,6	-	-	-	-
	2002	22018	17793	17340	7460	8100	577	525	140	301	142	95	-	-	-
Tholey	2005	10460	8684	8345	2491	3963	255	292	960	258	126	-	-	-	-
			83,0	96,1	29,9	47,5	3,1	3,5	11,5	3,1	1,5	-	-	-	-
	2002	10478	8788	8543	3102	4650	217	228	42	184	66	54	-	-	-
			83,9	97,2	36,3	54,4	2,5	2,7	0,5	2,2	0,8	0,6	-	-	-

Bundestagswahlen 2005, 2002 (Zweitstimmen) und Landtagswahl 2004 nach Bundestagswahlkreisen

Wahlkreis	Wahl- art	Wahl- jahr	Wahlbe- rechtigte	Wähler	Gültige Stimmen	SPD	CDU	GRÜNE	FDP	Die Linke.	FAMILIE	NPD	GRAUE	MLPD	Einzelbe- werberin	Übrige
SAARLAND	B	2005	818356	650070 79,4	633512 97,5	211198 33,3	191065 30,2	37487 5,9	47187 7,4	117091 18,5	13003 2,1	11458 1,8	4337 0,7	686 0,1	-	-
	B	2002	821218	657158 80,0	642961 97,8	295521 46,0	224842 35,0	48602 7,6	41110 6,4	9000 1,4	7225 1,1	4449 0,7	3424 0,5	-	-	8788 1,4
	L	2004	816032	452856 55,5	441628 97,5	136224 30,8	209690 47,5	24830 5,6	22842 5,2	10240 2,3	13106 3,0	17590 4,0	6285 1,4	-	-	821 0,2
296 Saarbrücken	B	2005	209832	161377 76,9	158092 98,0	51231 32,4	41845 26,5	12517 7,9	12501 7,9	33021 20,9	2614 1,7	2823 1,8	1323 0,8	217 0,1	-	-
	B	2002	212426	164069 77,2	161100 98,2	74018 45,9	50435 31,3	16540 10,3	10806 6,7	3122 1,9	1474 0,9	1363 0,8	1130 0,7	-	-	2212 1,4
	L	2004	209032	111241 53,2	108890 97,9	33631 30,9	46492 42,7	8505 7,8	6264 5,8	3425 3,1	2440 2,2	5659 5,2	1820 1,7	-	-	654 0,6
297 Saarlouis	B	2005	216527	173032 79,9	168485 97,4	55839 33,1	53773 31,9	9013 5,3	12790 7,6	30146 17,9	2874 1,7	2872 1,7	995 0,6	183 0,1	-	-
	B	2002	215792	173871 80,6	169919 97,7	77348 45,5	61951 36,5	11788 6,9	11296 6,6	2038 1,2	1319 0,8	1146 0,7	773 0,5	-	-	2260 1,3
	L	2004	215570	118878 55,1	115999 97,6	36701 31,6	57351 49,4	5779 4,9	6050 5,2	2306 2,0	2788 2,4	3500 3,0	1524 1,3	-	-	-
298 St. Wendel	B	2005	186902	153996 82,4	149279 96,9	50045 33,5	50000 33,5	6924 4,6	10126 6,8	25284 16,9	3308 2,2	2501 1,7	951 0,6	140 0,1	-	-
	B	2002	186710	154672 82,8	150883 97,6	69128 45,8	57830 38,3	8560 5,7	8441 5,6	1690 1,1	1829 1,2	872 0,6	723 0,5	-	-	1810 1,2
	L	2004	186726	113389 60,7	110128 97,1	32776 29,8	57362 52,1	4782 4,3	4884 4,4	2103 1,9	3086 2,8	3759 3,4	1335 1,2	-	-	41 0,0
299 Homburg	B	2005	205095	161665 78,8	157656 97,5	54083 34,3	45447 28,8	9033 5,7	11770 7,5	28640 18,2	4207 2,7	3262 2,1	1068 0,7	146 0,1	-	-
	B	2002	206290	164546 79,8	161059 97,9	75027 46,6	54626 33,9	11714 7,3	10567 6,6	2150 1,3	2603 1,6	1068 0,7	798 0,5	-	-	2506 1,6
	L	2004	204704	109348 53,4	106611 97,5	33116 31,1	48485 45,5	5764 5,4	5644 5,3	2406 2,3	4792 4,5	4672 4,4	1606 1,5	-	-	126 0,1

Stimmenanteile (Zweitstimmen) bei der Bundestagswahl 2005 im Saarland

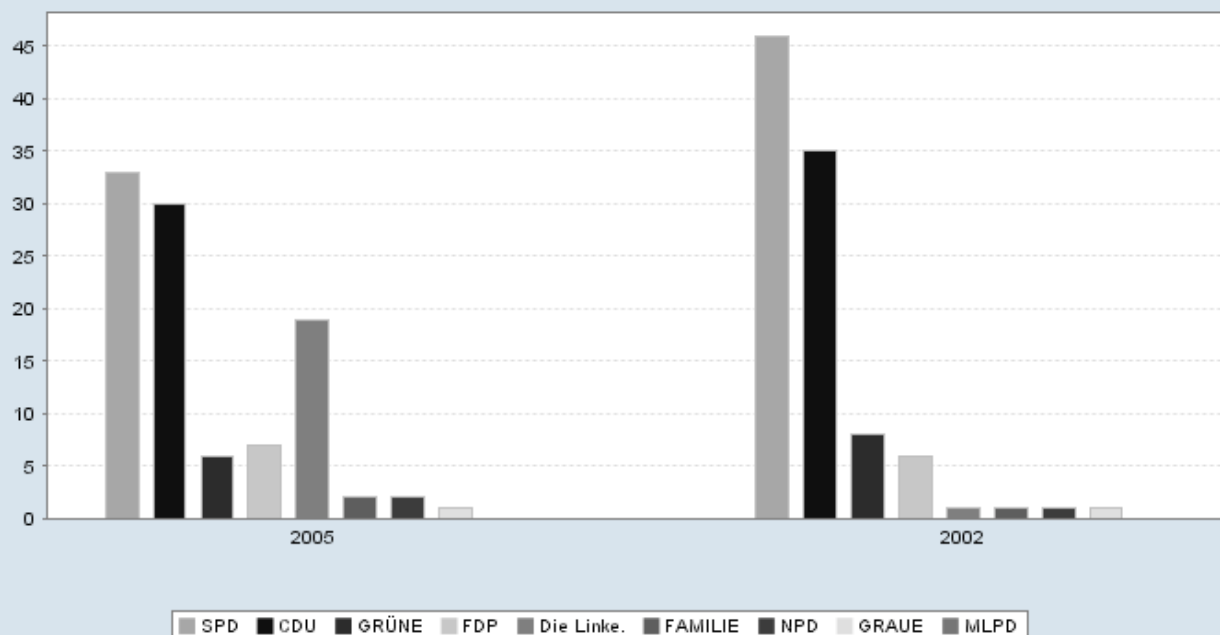

Bundestagswahlen 2005, 2002 (Zweitstimmen) und Landtagswahl 2004 nach Kreisen

Kreis	Wahl- art	Wahl- jahr	Wahlbe- rechtigte	Wähler	Gültige Stimmen	SPD	CDU	GRÜNE	FDP	Die Linke.	FAMILIE	NPD	GRAUE	MLPD	Einzelbe- werberin	Übrige
SAARLAND	B	2005	818356	650070 79,4	633512 97,5	211198 33,3	191065 30,2	37487 5,9	47187 7,4	117091 18,5	13003 2,1	11458 1,8	4337 0,7	686 0,1	-	-
	B	2002	821218	657158 80,0	642961 97,8	295521 46,0	224842 35,0	48602 7,6	41110 6,4	9000 1,4	7225 1,1	4449 0,7	3424 0,5	-	-	8788 1,4
	L	2004	816032	452856 55,5	441628 97,5	136224 30,8	209690 47,5	24830 5,6	22842 5,2	10240 2,3	13106 3,0	17590 4,0	6285 1,4	-	-	821 0,2
Stadtverb. Saarbrücken	B	2005	260245	201275 77,3	196958 97,9	64545 32,8	53067 26,9	14399 7,3	15205 7,7	40711 20,7	3520 1,8	3621 1,8	1622 0,8	268 0,1	-	-
	B	2002	263391	204492 77,6	200736 98,2	93344 46,5	64014 31,9	19077 9,5	13093 6,5	3571 1,8	1922 1,0	1626 0,8	1324 0,7	-	-	2765 1,4
	L	2004	259486	139323 53,7	136159 97,7	42008 30,9	59353 43,6	9755 7,2	7668 5,6	4153 3,1	3387 2,5	6743 4,9	2271 1,7	-	-	821 0,6
Landkreis Merzig-Wadern	B	2005	833353	66867 80,2	64951 97,1	21411 33,0	22106 34,0	3512 5,4	4993 7,7	10266 15,8	1189 1,8	1039 1,6	381 0,6	54 0,1	-	-
	B	2002	82950	67512 81,4	65879 97,6	29440 44,7	24975 37,9	4409 6,7	4358 6,6	716 1,1	524 0,8	362 0,5	318 0,5	-	-	777 1,2
	L	2004	83085	47793 57,5	46464 97,2	13543 29,1	24788 53,3	2214 4,8	2179 4,7	785 1,7	1186 2,6	1229 2,6	540 1,2	-	-	-
Landkreis Neunkirchen	B	2005	114556	90452 79,0	88038 97,3	32458 36,9	24372 27,7	4313 4,9	5533 6,3	17070 19,4	1881 2,1	1707 1,9	640 0,7	64 0,1	-	-
	B	2002	115023	91799 79,8	89860 97,9	45263 50,4	28808 32,1	5582 6,2	5322 5,9	1284 1,4	1217 1,4	554 0,6	520 0,6	-	-	1310 1,5
	L	2004	114585	62485 54,5	61050 97,7	21599 35,4	27509 45,1	2642 4,3	2585 4,2	1446 2,4	1792 2,9	2571 4,2	906 1,5	-	-	-
Landkreis Saarlouis	B	2005	162766	130215 80,0	126810 97,4	41538 32,8	39560 31,2	6571 5,2	9881 7,8	23856 18,8	2224 1,8	2250 1,8	769 0,6	161 0,1	-	-
	B	2002	162218	130590 80,5	127553 97,7	58059 45,5	46393 36,4	8775 6,9	8422 6,6	1579 1,2	1048 0,8	968 0,8	566 0,4	-	-	1743 1,4
	L	2004	162063	87980 54,3	85991 97,7	27422 31,9	41423 48,2	4227 4,9	5048 5,9	1821 2,1	2099 2,4	2785 3,2	1166 1,4	-	-	-
Saarpfalz-Kreis	B	2005	120928	97420 80,6	94931 97,4	30871 32,5	29256 30,8	5906 6,2	7817 8,2	15649 16,5	2853 3,0	1887 2,0	600 0,6	92 0,1	-	-
	B	2002	121211	98961 81,6	96735 97,8	41887 43,3	34928 36,1	7447 7,7	6798 7,0	1224 1,3	1803 1,9	644 0,7	454 0,5	-	-	1550 1,6
	L	2004	120396	66403 55,2	64703 97,4	18216 28,2	30579 47,3	3947 6,1	3719 5,7	1286 2,0	3396 5,2	2691 4,2	869 1,3	-	-	-
Landkreis St. Wendel	B	2005	76508	63841 83,4	61824 96,8	20375 33,0	22704 36,7	2786 4,5	3758 6,1	9539 15,4	1336 2,2	954 1,5	325 0,5	47 0,1	-	-
	B	2002	76425	63804 83,5	62198 97,5	27528 44,3	25724 41,4	3312 5,3	3117 5,0	626 1,0	711 1,1	295 0,5	242 0,4	-	-	643 1,0
	L	2004	76417	48872 64,0	47261 96,7	13436 28,4	26038 55,1	2045 4,3	1643 3,5	749 1,6	1246 2,6	1571 3,3	533 1,1	-	-	-

Gewinne und Verluste (Zweitstimmen) bei der Bundestagswahl 2005 im Saarland

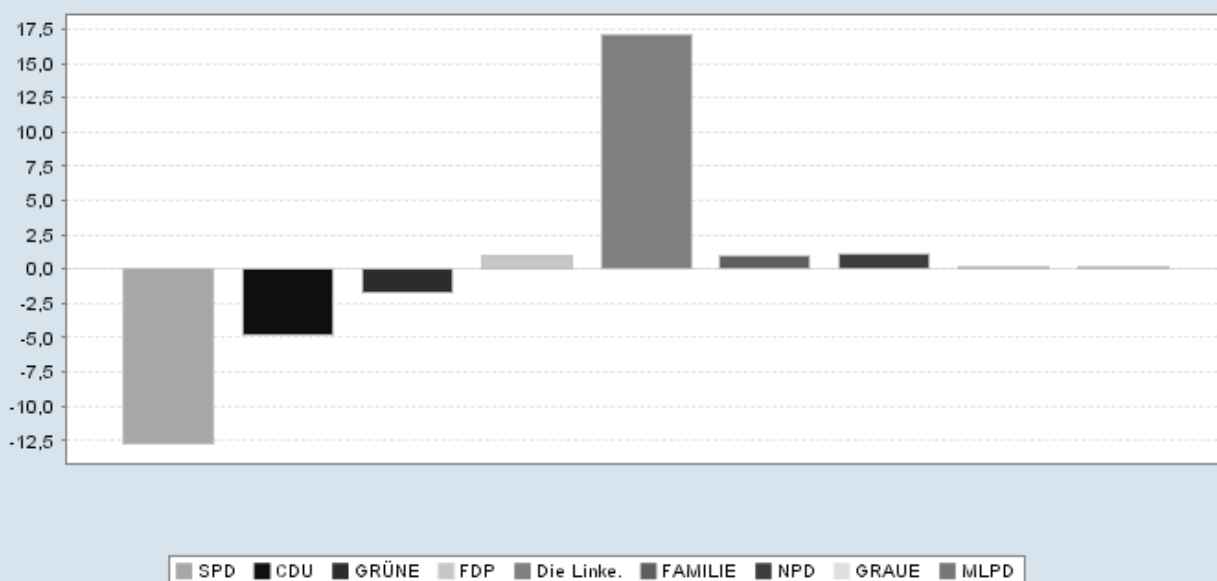

Bundestagswahlen 2005, 2002 (Zweitstimmen) und Landtagswahl 2004 nach Gemeinden

Gemeinde	Wahl- art	Wahl- jahr	Wahlbe- rechtigte	Wähler	Gültige Stimmen	SPD	CDU	GRÜNE	FDP	Die Linke.	FAMILIE	NPD	GRAUE	MLPD	Einzelbe werberin	Übrige
SAARLAND	B	2005	818356	650070	633512	211198	191065	37487	47187	117091	13003	11458	4337	686	-	-
				79,4	97,5	33,3	30,2	5,9	7,4	18,5	2,1	1,8	0,7	0,1	-	-
	B	2002	821218	657158	642961	295521	224842	48602	41110	9000	7225	4449	3424	-	-	8788
Stadtverb. Saarbrücken	B	2005	260245	201275	196958	64545	53067	14399	15205	40711	3520	3621	1622	268	-	-
				77,3	97,9	32,8	26,9	7,3	7,7	20,7	1,8	1,8	0,8	0,1	-	-
	B	2002	263391	204492	200736	93344	64014	19077	13093	3571	1922	1626	1324	-	-	2765
Saarbrücken	B	2005	133825	101053	99266	31624	25252	9451	8177	20618	1514	1617	878	135	-	-
				75,5	98,2	31,9	25,4	9,5	8,2	20,8	1,5	1,6	0,9	0,1	-	-
	B	2002	135328	102051	100549	44847	29712	12699	7227	2225	910	753	772	-	-	1404
Friedrichsthal	B	2005	9119	6962	6791	2452	1739	303	451	1459	160	170	48	9	-	-
				76,3	97,5	36,1	25,6	4,5	6,6	21,5	2,4	2,5	0,7	0,1	-	-
	B	2002	9240	7053	6914	3663	2107	426	403	81	84	49	26	-	-	75
Grossrosseln	B	2005	7239	6023	5854	2182	1447	255	308	1335	115	156	45	11	-	-
				83,2	97,2	37,3	24,7	4,4	5,3	22,8	2,0	2,7	0,8	0,2	-	-
	B	2002	7363	6342	6156	3358	1894	297	276	83	66	69	33	-	-	80
Heusweiler	B	2005	15509	12522	12144	4038	3735	660	1005	2125	259	218	86	18	-	-
				80,7	97,0	33,3	30,8	5,4	8,3	17,5	2,1	1,8	0,7	0,1	-	-
	B	2002	15531	12657	12376	5658	4563	837	799	146	103	87	42	-	-	141
Kleinblittersdorf	B	2005	9871	7883	7628	2281	2443	411	678	1484	150	106	72	3	-	-
				79,9	96,8	29,9	32,0	5,4	8,9	19,5	2,0	1,4	0,9	0,0	-	-
	B	2002	9925	8044	7854	3325	2981	545	605	97	88	45	42	-	-	126
Püttlingen	B	2005	16622	13727	13390	4060	4531	705	1005	2515	274	196	87	17	-	-
				82,6	97,5	30,3	33,8	5,3	7,5	18,8	2,0	1,5	0,6	0,1	-	-
	B	2002	16611	13886	13623	6016	5336	875	806	159	127	74	71	-	-	159
Quierschied	B	2005	11780	9866	9622	3150	3128	437	588	1816	250	149	90	14	-	-
				83,8	97,5	32,7	32,5	4,5	6,1	18,9	2,6	1,5	0,9	0,1	-	-
	B	2002	11916	9807	9593	4383	3587	615	502	92	137	47	74	-	-	156
Riegelsberg	B	2005	12521	10311	10133	3371	3012	716	869	1721	212	130	93	9	-	-
				82,3	98,3	33,3	29,7	7,1	8,6	17,0	2,1	1,3	0,9	0,1	-	-
	B	2002	12470	10436	10263	4557	3603	856	761	141	92	47	85	-	-	121
Sulzbach	B	2005	14005	10548	10309	3674	2620	482	660	2290	237	261	75	10	-	-
				75,3	97,7	35,6	25,4	4,7	6,4	22,2	2,3	2,5	0,7	0,1	-	-
	B	2002	14278	10906	10753	5622	3322	659	583	130	124	80	52	-	-	181
Völklingen	B	2005	29754	22380	21821	7713	5160	979	1464	5348	349	618	148	42	-	-
				75,2	97,5	35,3	23,6	4,5	6,7	24,5	1,6	2,8	0,7	0,2	-	-
	B	2002	30729	23310	22655	11915	6909	1268	1131	417	191	375	127	-	-	322
Völklingen	B	2005	29928	15326	14953	5004	6067	663	748	388	311	1452	197	-	-	123
				51,2	97,6	33,5	40,6	4,4	5,0	2,6	2,1	9,7	1,3	-	-	0,8

Bundestagswahlen 2005, 2002 (Zweitstimmen) und Landtagswahl 2004 nach Gemeinden

Gemeinde	Wahl- art	Wahl- jahr	Wahlbe- rechtigte	Wähler	Gültige Stimmen	SPD	CDU	GRÜNE	FDP	Die Linke.	FAMILIE	NPD	GRAUE	MLPD	Einzelbe werberin	Übrige
Landkreis Merzig-Wadern	B	2005	83353	66867	64951	21411	22106	3512	4993	10266	1189	1039	381	54	-	-
				80,2	97,1	33,0	34,0	5,4	7,7	15,8	1,8	1,6	0,6	0,1	-	-
	B	2002	82950	67512	65879	29440	24975	4409	4358	716	524	362	318	-	-	777
				81,4	97,6	44,7	37,9	6,7	6,6	1,1	0,8	0,5	0,5	-	-	1,2
Beckingen	L	2004	83085	47793	46464	13543	24788	2214	2179	785	1186	1229	540	-	-	-
				57,5	97,2	29,1	53,3	4,8	4,7	1,7	2,6	2,6	1,2	-	-	-
	B	2005	12918	10695	10430	3545	3192	506	726	2003	206	184	52	16	-	-
				82,8	97,5	34,0	30,6	4,9	7,0	19,2	2,0	1,8	0,5	0,2	-	-
Losheim am See	B	2002	12796	10580	10340	4794	3656	667	755	108	102	66	36	-	-	156
				82,7	97,7	46,4	35,4	6,5	7,3	1,0	1,0	0,6	0,3	-	-	1,5
	L	2004	12856	7628	7413	2410	3624	332	376	139	248	199	85	-	-	-
				59,3	97,2	32,5	48,9	4,5	5,1	1,9	3,3	2,7	1,1	-	-	-
Merzig	B	2005	13056	10535	10189	3150	3533	595	811	1604	261	161	65	9	-	-
				80,7	96,7	30,9	34,7	5,8	8,0	15,7	2,6	1,6	0,6	0,1	-	-
	B	2002	12803	10602	10307	4677	3934	649	628	118	82	57	40	-	-	122
				82,8	97,2	45,4	38,2	6,3	6,1	1,1	0,8	0,6	0,4	-	-	1,2
Mettlach	L	2004	12942	7401	7138	1902	3975	338	341	129	199	179	75	-	-	-
				57,2	96,4	26,6	55,7	4,7	4,8	1,8	2,8	2,5	1,1	-	-	-
	B	2005	23820	18342	17840	5864	5934	1034	1448	2915	271	256	112	6	-	-
				77,0	97,3	32,9	33,3	5,8	8,1	16,3	1,5	1,4	0,6	0,0	-	-
Perl	B	2002	23851	18659	18242	8045	6795	1387	1236	205	140	113	109	-	-	212
				78,2	97,8	44,1	37,2	7,6	6,8	1,1	0,8	0,6	0,6	-	-	1,2
	L	2004	23842	12785	12489	3828	6444	660	562	235	294	300	166	-	-	-
				53,6	97,7	30,7	51,6	5,3	4,5	1,9	2,4	2,4	1,3	-	-	-
Wadern	B	2005	9798	7898	7719	2769	2578	389	539	1171	114	102	50	7	-	-
				80,6	97,7	35,9	33,4	5,0	7,0	15,2	1,5	1,3	0,6	0,1	-	-
	B	2002	9777	7948	7780	3693	2769	476	522	105	52	40	48	-	-	75
				81,3	97,9	47,5	35,6	6,1	6,7	1,3	0,7	0,5	0,6	-	-	1,0
Weiskirchen	L	2004	9753	5414	5315	1623	2874	190	227	85	98	152	66	-	-	-
				55,5	98,2	30,5	54,1	3,6	4,3	1,6	1,8	2,9	1,2	-	-	-
Eppelborn	B	2005	4966	4088	3955	1239	1622	252	396	333	47	50	16	0	-	-
				82,3	96,7	31,3	41,0	6,4	10,0	8,4	1,2	1,3	0,4	0,0	-	-
	B	2002	4966	4137	4038	1546	1730	308	305	37	31	28	17	-	-	36
				83,3	97,6	38,3	42,8	7,6	7,6	0,9	0,8	0,7	0,4	-	-	0,9
Landkreis Neunkirchen	L	2004	4925	3093	3028	642	1855	167	196	28	41	64	35	-	-	-
				62,8	97,9	21,2	61,3	5,5	6,5	0,9	1,4	2,1	1,2	-	-	-
Illingen	B	2005	13540	11084	10766	3558	3813	520	771	1612	221	201	60	10	-	-
				81,9	97,1	33,0	35,4	4,8	7,2	15,0	2,1	1,9	0,6	0,1	-	-
	B	2002	13491	11219	10921	4763	4419	672	654	105	89	48	52	-	-	119
				83,2	97,3	43,6	40,5	6,2	6,0	1,0	0,8	0,4	0,5	-	-	1,1
Merchweiler	L	2004	13559	8387	8087	2424	4192	383	374	114	258	266	76	-	-	-
				61,9	96,4	30,0	51,8	4,7	4,6	1,4	3,2	3,3	0,9	-	-	-
Eppelborn	B	2005	5255	4225	4052	1286	1434	216	302	628	69	85	26	6	-	-
				80,4	95,9	31,7	35,4	5,3	7,5	15,5	1,7	2,1	0,6	0,1	-	-
	B	2002	5266	4367	4251	1922	1672	250	258	38	28	10	16	-	-	57
				82,9	97,3	45,2	39,3	5,9	6,1	0,9	0,7	0,2	0,4	-	-	1,3
Landkreis Neunkirchen	L	2004	5208	3085	2994	714	1824	144	103	55	48	69	37	-	-	-
				59,2	97,1	23,8	60,9	4,8	3,4	1,8	1,6	2,3	1,2	-	-	-
Eppelborn	B	2005	114556	90452	88038	32458	24372	4313	5533	17070	1881	1707	640	64	-	-
				79,0	97,3	36,9	27,7	4,9	6,3	19,4	2,1	1,9	0,7	0,1	-	-
	B	2002	115023	91799	89860	45263	28808	5582	5322	1284	1217	554	520	-	-	1310
				79,8	97,9	50,4	32,1	6,2	5,9	1,4	1,4	0,6	0,6	-	-	1,5
Eppelborn	L	2004	114585	62485	61050	21599	27509	2642	2585	1446	1792	2571	906	-	-	-
				54,5	97,7	35,4	45,1	4,3	4,2	2,4	2,9	4,2	1,5	-	-	-
Eppelborn	B	2005	15123	12481	12042	3963	4377	493	772	1843	290	211	89	4	-	-
				82,5	96,5	32,9	36,3	4,1	6,4	15,3	2,4	1,8	0,7	0,0	-	-
	B	2002	15119	12539	12254	5556	4807	617	740	114	176	62	71	-	-	111
				82,9	97,7	45,3	39,2	5,0	6,0	0,9	1,4	0,5	0,6	-	-	0,9
Illingen	L	2004	15096	9457	9223	2309	5523	316	295	141	229	324	86	-	-	-
				62,6	97,5	25,0	59,9	3,4	3,2	1,5	2,5	3,5	0,9	-	-	-
Merchweiler	B	2005	15104	12568	12197	4188	4076	593	781	2012	288	159	88	12	-	-
				83,2	97,0	34,3	33,4	4,9	6,4	16,5	2,4	1,3	0,7	0,1	-	-
	B	2002	15186	12720	12474	5671	4758	717	707	148	191	69	79	-	-	134
				83,8	98,1	45,5	38,1	5,7	5,7	1,2	1,5	0,6	0,6	-	-	1,1
Merchweiler	L	2004	15136	9416	9213	2944	4704	366	379	165	235	292	128	-	-	-
				62,2	97,8	32,0	51,1	4,0	4,1	1,8	2,6	3,2	1,4	-	-	-
Merchweiler	B	2005	8909	7252	7062	2384	2161	301	464	1357	180	141	66	8	-	-
				81,4	97,4	33,8	30,6	4,3	6,6	19,2	2,5	2,0	0,9	0,1	-	-
	B	2002	8953	7350	7189	3414	2536	426	406	84	94	37	51	-	-	141
				82,1	97,8	47,5	35,3	5,9	5,6	1,2	1,3	0,5	0,7	-	-	2,0
Merchweiler	L	2004	8910	5211	5084	1678	2485	190	185	119	170	201	56	-	-	-
				58,5	97,6	33,0	48,9	3,7	3,6	2,3	3,3	4,0	1,1	-	-	-

Bundestagswahlen 2005, 2002 (Zweitstimmen) und Landtagswahl 2004 nach Gemeinden

Gemeinde	Wahl- art	Wahl- jahr	Wahlbe- rechtigte	Wähler	Gültige Stimmen	SPD	CDU	GRÜNE	FDP	Die Linke.	FAMILIE	NPD	GRAUE	MLPD	Einzelbe werberin	Übrige
Neunkirchen	B	2005	37407	27520	26846	10604	6149	1421	1683	5661	501	610	201	16	-	-
				73,6	97,6	39,5	22,9	5,3	6,3	21,1	1,9	2,3	0,7	0,1	-	-
	B	2002	37676	28405	27804	14779	7771	1962	1724	475	326	190	156	-	-	421
				75,4	97,9	53,2	27,9	7,1	6,2	1,7	1,2	0,7	0,6	-	-	1,5
Ottweiler	L	2004	37395	17559	17165	6875	6427	804	828	496	468	963	304	-	-	-
				47,0	97,8	40,1	37,4	4,7	4,8	2,9	2,7	5,6	1,8	-	-	-
	B	2005	12415	10072	9811	3921	2236	581	664	1970	173	192	68	6	-	-
				81,1	97,4	40,0	22,8	5,9	6,8	20,1	1,8	2,0	0,7	0,1	-	-
Schiffweiler	B	2002	12346	10044	9823	5225	2715	704	611	140	133	65	50	-	-	180
				81,4	97,8	53,2	27,6	7,2	6,2	1,4	1,4	0,7	0,5	-	-	1,8
	L	2004	12412	6984	6792	2655	2574	435	398	164	183	283	100	-	-	-
				56,3	97,3	39,1	37,9	6,4	5,9	2,4	2,7	4,2	1,5	-	-	-
Spiesen-Elversberg	B	2005	13742	11210	10923	4066	2818	440	598	2462	243	209	74	13	-	-
				81,6	97,4	37,2	25,8	4,0	5,5	22,5	2,2	1,9	0,7	0,1	-	-
	B	2002	13774	11327	11056	5925	3310	551	577	175	168	73	77	-	-	200
				82,2	97,6	53,6	29,9	4,9	5,2	1,6	1,5	0,7	0,7	-	-	1,8
Landkreis Saarlouis	L	2004	13726	7836	7652	3119	3081	288	241	214	253	313	143	-	-	-
				57,1	97,7	40,8	40,3	3,8	3,1	2,8	3,3	4,1	1,9	-	-	-
Spiesen-Elversberg	B	2005	11856	9349	9157	3332	2555	484	571	1765	206	185	54	5	-	-
				78,9	97,9	36,4	27,9	5,3	6,2	19,3	2,2	2,0	0,6	0,1	-	-
	B	2002	11969	9414	9260	4693	2911	605	557	148	129	58	36	-	-	123
				78,7	98,4	50,7	31,4	6,5	6,0	1,6	1,4	0,6	0,4	-	-	1,3
Landkreis Saarlouis	L	2004	11910	6022	5921	2019	2715	243	259	147	254	195	89	-	-	-
				50,6	98,3	34,1	45,9	4,1	4,4	2,5	4,3	3,3	1,5	-	-	-
Dillingen	B	2005	162766	130215	126810	41538	39560	6571	9881	23856	2224	2250	769	161	-	-
				80,0	97,4	32,8	31,2	5,2	7,8	18,8	1,8	1,8	0,6	0,1	-	-
	B	2002	162218	130590	127553	58059	46393	8775	8422	1579	1048	968	566	-	-	1743
				80,5	97,7	45,5	36,4	6,9	6,6	1,2	0,8	0,8	0,4	-	-	1,4
Dillingen	L	2004	162063	87980	85991	27422	41423	4227	5048	1821	2099	2785	1166	-	-	-
				54,3	97,7	31,9	48,2	4,9	5,9	2,1	2,4	3,2	1,4	-	-	-
Lebach	B	2005	15877	11966	11661	3832	3793	598	826	2204	152	169	65	22	-	-
				75,4	97,5	32,9	32,5	5,1	7,1	18,9	1,3	1,4	0,6	0,2	-	-
	B	2002	15778	11980	11744	5197	4450	779	793	147	72	88	56	-	-	162
				75,9	98,0	44,3	37,9	6,6	6,8	1,3	0,6	0,7	0,5	-	-	1,4
Lebach	L	2004	15640	7671	7546	2224	3867	396	388	184	143	234	110	-	-	-
				49,0	98,4	29,5	51,2	5,2	5,1	2,4	1,9	3,1	1,5	-	-	-
Nalbach	B	2005	15866	13004	12567	3585	4453	577	1337	1970	330	211	88	16	-	-
				82,0	96,6	28,5	35,4	4,6	10,6	15,7	2,6	1,7	0,7	0,1	-	-
	B	2002	15844	13091	12681	5088	5347	769	916	144	134	97	58	-	-	128
				82,6	96,9	40,1	42,2	6,1	7,2	1,1	1,1	0,8	0,5	-	-	1,0
Nalbach	L	2004	15862	9492	9250	2076	5058	362	876	192	315	263	108	-	-	-
				59,8	97,5	22,4	54,7	3,9	9,5	2,1	3,4	2,8	1,2	-	-	-
Rehlingen-Siersburg	B	2005	7766	6431	6251	1995	1575	292	946	1182	119	108	33	1	-	-
				82,8	97,2	31,9	25,2	4,7	15,1	18,9	1,9	1,7	0,5	0,0	-	-
	B	2002	7699	6407	6259	2764	2340	423	443	56	60	48	23	-	-	102
				83,2	97,7	44,2	37,4	6,8	7,1	0,9	1,0	0,8	0,4	-	-	1,6
Rehlingen-Siersburg	L	2004	7797	4605	4475	1234	1703	297	835	68	114	166	58	-	-	-
				59,1	97,2	27,6	38,1	6,6	18,7	1,5	2,5	3,7	1,3	-	-	-
Saarlouis	B	2005	12093	10108	9779	3594	3000	525	656	1584	173	163	73	11	-	-
				83,6	96,7	36,8	30,7	5,4	6,7	16,2	1,8	1,7	0,7	0,1	-	-
	B	2002	12006	9974	9704	4649	3430	653	556	97	85	77	49	-	-	108
				83,1	97,3	47,9	35,3	6,7	5,7	1,0	0,9	0,8	0,5	-	-	1,1
Saarlouis	L	2004	12026	7427	7266	3028	3196	268	265	104	132	186	87	-	-	-
				61,8	97,8	41,7	44,0	3,7	3,6	1,4	1,8	2,6	1,2	-	-	-
Saarlouis	B	2005	28380	21576	21124	6960	6777	1254	1620	3700	326	349	102	36	-	-
				76,0	97,9	32,9	32,1	5,9	7,7	17,5	1,5	1,7	0,5	0,2	-	-
	B	2002	28470	21864	21438	9391	7734	1777	1566	311	144	157	77	-	-	281
				76,8	98,1	43,8	36,1	8,3	7,3	1,5	0,7	0,7	0,4	-	-	1,3
Saarlouis	L	2004	28263	14216	13985	4678	6677	894	646	318	219	374	179	-	-	-
				50,3	98,4	33,5	47,7	6,4	4,6	2,3	1,6	2,7	1,3	-	-	-
Saarlouis	B	2005	11072	9022	8778	2852	2598	496	790	1695	139	152	43	13	-	-
				81,5	97,3	32,5	29,6	5,7	9,0	19,3	1,6	1,7	0,5	0,1	-	-
	B	2002	11088	8943	8707	3978	3141	581	568	123	89	73	42	-	-	112
				80,7	97,4	45,7	36,1	6,7	6,5	1,4	1,0	0,8	0,5	-	-	1,3
Saarlouis	L	2004	11040	5873	5665	1783	2707	309	342	137	110	201	76	-	-	-
				53,2	96,5	31,5	47,8	5,5	6,0	2,4	1,9	3,5	1,3	-	-	-
Schmelz	B	2005	13726	11046	10709	3525	3440	493	747	2006	209	206	67	16	-	-
				80,5	96,9	32,9	32,1	4,6	7,0	18,7	2,0	1,9	0,6	0,1	-	-
	B	2002	13532	11140	10832	5063	4070	627	568	113	119	87	53	-	-	132
				82,3	97,2	46,7	37,6	5,8	5,2	1,0	1,1	0,8	0,5	-	-	1,2
Schmelz	L	2004	13716	7403	7206	2188	3802	300	301	108	182	251	74	-	-	-
				54,0	97,3	30,4	52,8	4,2	4,2	1,5	2,5	3,5	1,0	-	-	-

Bundestagswahlen 2005, 2002 (Zweitstimmen) und Landtagswahl 2004 nach Gemeinden

Gemeinde	Wahl- art	Wahl- jahr	Wahlbe- rechtigte	Wähler	Gültige Stimmen	SPD	CDU	GRÜNE	FDP	Die Linke.	FAMILIE	NPD	GRAUE	MLPD	Einzelbe werberin	Übrige
Schwalbach	B	2005	15034	12512	12187	4021	3953	574	698	2398	211	241	76	15	-	-
				83,2	97,4	33,0	32,4	4,7	5,7	19,7	1,7	2,0	0,6	0,1	-	-
	B	2002	14957	12598	12346	5764	4545	739	732	151	91	91	45	-	-	188
				84,2	98,0	46,7	36,8	6,0	5,9	1,2	0,7	0,7	0,4	-	-	1,5
Überherrn	L	2004	14913	8833	8631	3090	4086	301	300	163	279	276	136	-	-	-
				59,2	97,7	35,8	47,3	3,5	3,5	1,9	3,2	3,2	1,6	-	-	-
	B	2005	9738	7747	7570	2437	2424	373	488	1505	157	137	47	2	-	-
				79,6	97,7	32,2	32,0	4,9	6,4	19,9	2,1	1,8	0,6	0,0	-	-
Wadgassen	B	2002	9571	7715	7538	3455	2700	509	558	92	52	48	39	-	-	85
				80,6	97,7	45,8	35,8	6,8	7,4	1,2	0,7	0,6	0,5	-	-	1,1
	L	2004	9643	5060	4935	1505	2429	220	257	95	162	197	70	-	-	-
				52,5	97,5	30,5	49,2	4,5	5,2	1,9	3,3	4,0	1,4	-	-	-
Wadgassen	B	2005	14661	11802	11584	4008	3288	613	802	2371	180	219	90	13	-	-
				80,5	98,2	34,6	28,4	5,3	6,9	20,5	1,6	1,9	0,8	0,1	-	-
	B	2002	14620	11799	11574	5630	3793	852	718	132	90	90	62	-	-	207
				80,7	98,1	48,6	32,8	7,4	6,2	1,1	0,8	0,8	0,5	-	-	1,8
Wallerfangen	L	2004	14630	7619	7471	2407	3524	378	371	193	192	282	124	-	-	-
				52,1	98,1	32,2	47,2	5,1	4,9	2,6	2,6	3,8	1,7	-	-	-
	B	2005	7811	6301	6135	1943	1822	281	438	1404	79	126	34	8	-	-
				80,7	97,4	31,7	29,7	4,6	7,1	22,9	1,3	2,1	0,6	0,1	-	-
Bous	B	2002	7828	6283	6129	2894	2081	405	475	77	40	43	23	-	-	91
				80,3	97,5	47,2	34,0	6,6	7,8	1,3	0,7	0,7	0,4	-	-	1,5
	L	2004	7819	4128	4042	1391	1819	188	245	87	86	174	52	-	-	-
				52,8	97,9	34,4	45,0	4,7	6,1	2,2	2,1	4,3	1,3	-	-	-
Bous	B	2005	5508	4464	4341	1435	1242	277	301	918	73	71	22	2	-	-
				81,0	97,2	33,1	28,6	6,4	6,9	21,1	1,7	1,6	0,5	0,0	-	-
	B	2002	5596	4559	4456	2169	1402	357	275	70	38	44	18	-	-	83
				81,5	97,7	48,7	31,5	8,0	6,2	1,6	0,9	1,0	0,4	-	-	1,9
Ensdorf	L	2004	5551	2938	2873	942	1310	190	114	79	96	93	49	-	-	-
				52,9	97,8	32,8	45,6	6,6	4,0	2,7	3,3	3,2	1,7	-	-	-
	B	2005	5234	4236	4124	1351	1195	218	232	919	76	98	29	6	-	-
				80,9	97,4	32,8	29,0	5,3	5,6	22,3	1,8	2,4	0,7	0,1	-	-
Saarpfalz-Kreis	B	2002	5229	4237	4145	2017	1360	304	254	66	34	25	21	-	-	64
				81,0	97,8	48,7	32,8	7,3	6,1	1,6	0,8	0,6	0,5	-	-	1,5
	L	2004	5163	2715	2646	876	1245	124	108	93	69	88	43	-	-	-
				52,6	97,5	33,1	47,1	4,7	4,1	3,5	2,6	3,3	1,6	-	-	-
Saarpfalz-Kreis	B	2005	120928	97420	94931	30871	29256	5906	7817	15649	2853	1887	600	92	-	-
				80,6	97,4	32,5	30,8	6,2	8,2	16,5	3,0	2,0	0,6	0,1	-	-
	B	2002	121211	98961	96735	41887	34928	7447	6798	1224	1803	644	454	-	-	1550
				81,6	97,8	43,3	36,1	7,7	7,0	1,3	1,9	0,7	0,5	-	-	1,6
Bexbach	L	2004	120396	66403	64703	18216	30579	3947	3719	1286	3396	2691	869	-	-	-
				55,2	97,4	28,2	47,3	6,1	5,7	2,0	5,2	4,2	1,3	-	-	-
	B	2005	15440	12401	12082	4466	3331	600	837	2161	272	331	73	11	-	-
				80,3	97,4	37,0	27,6	4,9	6,9	17,9	2,3	2,7	0,6	0,1	-	-
Blieskastel	B	2002	15375	12531	12251	5940	3980	768	859	159	171	94	53	-	-	227
				81,5	97,8	48,5	32,5	6,3	7,0	1,3	1,4	0,8	0,4	-	-	1,9
	L	2004	15448	8737	8501	2942	3650	372	460	172	279	503	123	-	-	-
				56,6	97,3	34,6	42,9	4,4	5,4	2,0	3,3	5,9	1,4	-	-	-
Blieskastel	B	2005	18495	15193	14794	4575	4589	926	1094	2696	506	296	97	15	-	-
				82,1	97,4	30,9	31,0	6,3	7,4	18,2	3,4	2,0	0,7	0,1	-	-
	B	2002	18433	15300	14930	6282	5495	1214	1026	205	284	104	84	-	-	236
				83,0	97,6	42,1	36,8	8,1	6,9	1,4	1,9	0,7	0,6	-	-	1,6
Gersheim	L	2004	18328	10637	10339	2879	4896	633	576	195	632	408	120	-	-	-
				58,0	97,2	27,8	47,4	6,1	5,6	1,9	6,1	3,9	1,2	-	-	-
	B	2005	5727	4809	4655	1284	1737	259	310	800	130	106	24	5	-	-
				84,0	96,8	27,6	37,3	5,6	6,7	17,2	2,8	2,3	0,5	0,1	-	-
Homburg	B	2002	5658	4836	4693	1814	2018	346	275	56	71	28	18	-	-	67
				85,5	97,0	38,7	43,0	7,4	5,9	1,2	1,5	0,6	0,4	-	-	1,4
	L	2004	5663	3614	3505	896	1823	228	196	60	159	106	37	-	-	-
				63,8	97,0	25,6	52,0	6,5	5,6	1,7	4,5	3,0	1,1	-	-	-
Homburg	B	2005	32623	25355	24719	8371	7839	1521	2290	3449	526	555	140	28	-	-
				77,7	97,5	33,9	31,7	6,2	9,3	14,0	2,1	2,2	0,6	0,1	-	-
	B	2002	32883	25912	25340	10739	9490	1847	1926	296	263	192	108	-	-	479
				78,8	97,8	42,4	37,5	7,3	7,6	1,2	1,0	0,8	0,4	-	-	1,9
Kirkel	L	2004	32502	16526	16084	4430	7727	967	1004	339	581	803	233	-	-	-
				50,8	97,3	27,5	48,0	6,0	6,2	2,1	3,6	4,9	1,4	-	-	-
	B	2005	8359	7048	6891	2667	1671	574	698	1003	136	96	45	1	-	-
				84,3	97,8	38,7	24,2	8,3	10,1	14,6	2,0	1,4	0,7	0,0	-	-
Kirkel	B	2002	8292	7093	6938	3416	1959	655	575	97	89	24	25	-	-	98
				85,5	97,8	49,2	28,2	9,4	8,3	1,4	1,3	0,3	0,4	-	-	1,4
	L	2004	8305	4931	4809	1760	1905	369	306	90	180	144	55	-	-	-
				59,4	97,5	36,6	39,6	7,7	6,4	1,9	3,7	3,0	1,1	-	-	-

Bundestagswahlen 2005, 2002 (Zweitstimmen) und Landtagswahl 2004 nach Gemeinden

Gemeinde	Wahl- art	Wahl- jahr	Wahlbe- rechtigte	Wähler	Gültige Stimmen	SPD	CDU	GRÜNE	FDP	Die Linke.	FAMILIE	NPD	GRAUE	MLPD	Einzelbe werberin	Übrige
Mandelbachtal	B	2005	9523	8063	7796	2280	2549	526	628	1325	298	115	65	10	-	-
				84,7	96,7	29,2	32,7	6,7	8,1	17,0	3,8	1,5	0,8	0,1	-	-
	B	2002	9445	8140	7934	3177	3121	644	505	88	200	49	46	-	-	104
				86,2	97,5	40,0	39,3	8,1	6,4	1,1	2,5	0,6	0,6	-	-	1,3
St. Ingbert	L	2004	9446	5786	5594	1349	2880	351	308	90	347	192	77	-	-	-
				61,3	96,7	24,1	51,5	6,3	5,5	1,6	6,2	3,4	1,4	-	-	-
	B	2005	30761	24551	23994	7228	7540	1500	1960	4215	985	388	156	22	-	-
				79,8	97,7	30,1	31,4	6,3	8,2	17,6	4,1	1,6	0,7	0,1	-	-
Landkreis St. Wendel	B	2002	31125	25149	24649	10519	8865	1973	1632	323	725	153	120	-	-	339
				80,8	98,0	42,7	36,0	8,0	6,6	1,3	2,9	0,6	0,5	-	-	1,4
	L	2004	30704	16172	15871	3960	7698	1027	869	340	1218	535	224	-	-	-
				52,7	98,1	25,0	48,5	6,5	5,5	2,1	7,7	3,4	1,4	-	-	-
Freisen	B	2005	76508	63841	61824	20375	22704	2786	3758	9539	1336	954	325	47	-	-
				83,4	96,8	33,0	36,7	4,5	6,1	15,4	2,2	1,5	0,5	0,1	-	-
	B	2002	76425	63804	62198	27528	25724	3312	3117	626	711	295	242	-	-	643
				83,5	97,5	44,3	41,4	5,3	5,0	1,0	1,1	0,5	0,4	-	-	1,0
Marpingen	L	2004	76417	48872	47261	13436	26038	2045	1643	749	1246	1571	533	-	-	-
				64,0	96,7	28,4	55,1	4,3	3,5	1,6	2,6	3,3	1,1	-	-	-
	B	2005	6970	5833	5659	1930	2063	189	296	949	125	72	25	10	-	-
				83,7	97,0	34,1	36,5	3,3	5,2	16,8	2,2	1,3	0,4	0,2	-	-
Namborn	B	2002	6979	5815	5682	2592	2361	194	268	61	80	32	18	-	-	76
				83,3	97,7	45,6	41,6	3,4	4,7	1,1	1,4	0,6	0,3	-	-	1,3
	L	2004	6980	4397	4278	1281	2454	113	106	62	94	136	32	-	-	-
				63,0	97,3	29,9	57,4	2,6	2,5	1,4	2,2	3,2	0,7	-	-	-
Nohfelden	B	2005	9282	7954	7684	2737	2770	345	395	1110	172	109	41	5	-	-
				85,7	96,6	35,6	36,0	4,5	5,1	14,4	2,2	1,4	0,5	0,1	-	-
	B	2002	9273	7940	7728	3585	3053	451	327	78	91	37	33	-	-	73
				85,6	97,3	46,4	39,5	5,8	4,2	1,0	1,2	0,5	0,4	-	-	0,9
Nonnweiler	L	2004	9267	6380	6132	1916	3358	247	161	112	140	130	68	-	-	-
				68,8	96,1	31,2	54,8	4,0	2,6	1,8	2,3	2,1	1,1	-	-	-
Oberthal	B	2005	6174	5106	4933	1681	1593	201	247	946	132	101	29	3	-	-
				82,7	96,6	34,1	32,3	4,1	5,0	19,2	2,7	2,0	0,6	0,1	-	-
	B	2002	6175	5164	5027	2434	1852	252	261	53	67	29	15	-	-	64
				83,6	97,3	48,4	36,8	5,0	5,2	1,1	1,3	0,6	0,3	-	-	1,3
St. Wendel	L	2004	6210	3738	3602	1036	1844	151	141	66	150	167	47	-	-	-
				60,2	96,4	28,8	51,2	4,2	3,9	1,8	4,2	4,6	1,3	-	-	-
Tholey	B	2005	8722	7387	7175	2713	2460	288	401	1042	140	100	30	1	-	-
				84,7	97,1	37,8	34,3	4,0	5,6	14,5	2,0	1,4	0,4	0,0	-	-
	B	2002	8724	7367	7208	3534	2740	339	349	67	72	31	21	-	-	55
				84,4	97,8	49,0	38,0	4,7	4,8	0,9	1,0	0,4	0,3	-	-	0,8
Tholey	L	2004	8674	5697	5528	1923	2724	230	209	78	138	176	50	-	-	-
				65,7	97,0	34,8	49,3	4,2	3,8	1,4	2,5	3,2	0,9	-	-	-
Tholey	B	2005	7466	6343	6167	2176	2155	253	448	904	106	100	19	6	-	-
				85,0	97,2	35,3	34,9	4,1	7,3	14,7	1,7	1,6	0,3	0,1	-	-
	B	2002	7472	6333	6159	2850	2470	271	337	68	56	35	25	-	-	47
				84,8	97,3	46,3	40,1	4,4	5,5	1,1	0,9	0,6	0,4	-	-	0,8
Tholey	L	2004	7476	4916	4763	1461	2505	177	168	81	108	222	41	-	-	-
				65,8	96,9	30,7	52,6	3,7	3,5	1,7	2,3	4,7	0,9	-	-	-
Tholey	B	2005	5335	4601	4392	1505	1713	176	194	616	110	55	23	0	-	-
				86,2	95,5	34,3	39,0	4,0	4,4	14,0	2,5	1,3	0,5	0,0	-	-
	B	2002	5306	4604	4478	2095	1850	203	175	36	51	14	22	-	-	32
				86,8	97,3	46,8	41,3	4,5	3,9	0,8	1,1	0,3	0,5	-	-	0,7
Tholey	L	2004	5332	3705	3557	1011	2020	142	86	48	102	101	47	-	-	-
				69,5	96,0	28,4	56,8	4,0	2,4	1,3	2,9	2,8	1,3	-	-	-
Tholey	B	2005	22099	17933	17455	5343	6437	949	1233	2738	330	302	109	14	-	-
				81,1	97,3	30,6	36,9	5,4	7,1	15,7	1,9	1,7	0,6	0,1	-	-
	B	2002	22018	17793	17368	7150	7373	1144	989	187	178	77	68	-	-	202
				80,8	97,6	41,2	42,5	6,6	5,7	1,1	1,0	0,4	0,4	-	-	1,2
Tholey	L	2004	22069	13383	12965	3442	7157	690	530	200	322	453	171	-	-	-
				60,6	96,9	26,5	55,2	5,3	4,1	1,5	2,5	3,5	1,3	-	-	-
Tholey	B	2005	10460	8684	8359	2290	3513	385	544	1234	221	115	49	8	-	-
				83,0	96,3	27,4	42,0	4,6	6,5	14,8	2,6	1,4	0,6	0,1	-	-
	B	2002	10478	8788	8548	3288	4025	458	411	76	116	40	40	-	-	94
				83,9	97,3	38,5	47,1	5,4	4,8	0,9	1,4	0,5	0,5	-	-	1,1
Tholey	L	2004	10409	6656	6436	1366	3976	295	242	102	192	186	77	-	-	-
				63,9	96,7	21,2	61,8	4,6	3,8	1,6	3,0	2,9	1,2	-	-	-

Bundestagswahlen 1957 bis 2005 im Saarland Erststimmen

Wahljahr	Wahl- berechtigte	Wähler	Gültige Stimmen	CDU	SPD	GRÜNE	FDP	Die Linke.	Übrige
1957	660853	590210	559138	188862	140451	-	101089	-	128736
		89,3	94,7	33,8	25,1	-	18,1	-	23,0
1961	714512	626817	591661	291936	198625	-	75373	-	25727
		87,7	94,4	49,2	33,6	-	12,8	-	4,3
1965	736267	656496	627334	301290	250815	-	46594	-	28635
		89,2	95,6	48,0	40,0	-	7,4	-	4,6
1969	734096	653882	630520	294522	261209	-	35895	-	38894
		89,1	96,4	46,7	41,4	-	5,7	-	6,2
1972	797605	740910	727871	320287	367397	-	29311	-	10876
		92,9	98,2	44,0	50,5	-	4,0	-	1,5
1976	811322	753786	743954	345938	347668	-	41883	-	8465
		92,9	98,7	46,5	46,7	-	5,6	-	1,1
1980	829768	752025	739143	323348	369507	2127	40024	-	4137
		90,6	98,3	43,7	50,0	0,3	5,4	-	0,6
1983	841073	761886	751174	357640	347702	22893	18464	-	4475
		90,6	98,6	47,6	46,3	3,0	2,5	-	0,6
1987	847217	739701	726070	318039	331819	37148	27327	-	11737
		87,3	98,2	43,8	45,7	5,1	3,8	-	1,6
1990	843363	721699	708512	275887	366060	19192	34273	-	13100
		85,1	98,2	38,9	51,7	2,7	4,8	-	1,8
1994	838131	699992	669441	265450	338950	28582	13187	2369	20903
		83,5	95,6	39,7	50,6	4,3	2,0	0,4	3,1
1998	828507	702986	687096	242877	380843	23193	13972	3417	22794
		84,8	97,7	35,3	55,4	3,4	2,0	0,5	3,3
2002	821218	657158	641658	240021	322148	24094	28785	7346	19264
		80,0	97,6	37,4	50,2	3,8	4,5	1,1	3,0
2005	818356	650070	632734	214483	240436	18976	22029	109504	27306
		79,4	97,3	33,9	38,0	3,0	3,5	17,3	4,3

Die Linke.: Namensänderung, vor 2005 PDS.

Stimmenanteile (Erststimmen) bei den Bundestagswahlen 1957 - 2005 im Saarland

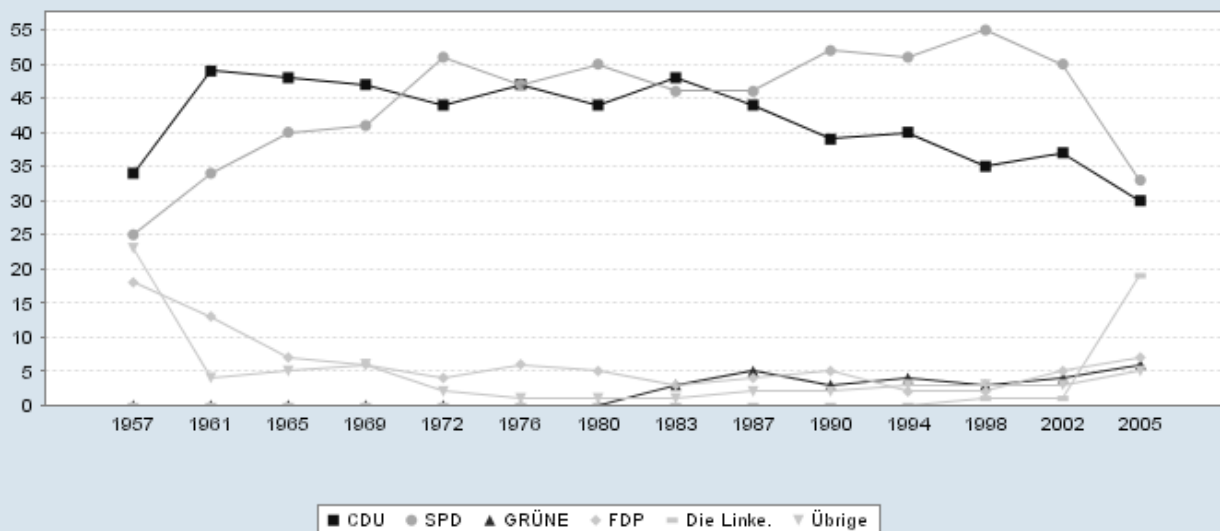

Bundestagswahlen 1957 bis 2005 im Saarland Zweitstimmen

Wahljahr	Wahl- berechtigte	Wähler	Gültige Stimmen	CDU	SPD	GRÜNE	FDP	Die Linke.	Übrige
1957	660853	590210	551666	300974	138437	-	100137	-	12118
		89,3	93,5	54,6	25,1	-	18,2	-	2,2
1961	714512	626817	579609	284255	194003	-	74893	-	26458
		87,7	92,5	49,1	33,5	-	12,9	-	4,6
1965	736267	656496	630531	295257	250797	-	54118	-	30359
		89,2	96,0	46,8	39,8	-	8,6	-	4,8
1969	734096	653882	634885	292986	253485	-	42254	-	46160
		89,1	97,1	46,1	39,9	-	6,7	-	7,3
1972	797605	740910	729912	316955	349801	-	51762	-	11394
		92,9	98,5	43,4	47,9	-	7,1	-	1,6
1976	811322	753786	746315	344850	344187	-	49299	-	7979
		92,9	99,0	46,2	46,1	-	6,6	-	1,1
1980	829768	752025	741422	313709	358040	7829	57598	-	4246
		90,6	98,6	42,3	48,3	1,1	7,8	-	0,6
1983	841073	761886	752188	336999	329436	35789	44934	-	5030
		90,6	98,7	44,8	43,8	4,8	6,0	-	0,7
1987	847217	739701	726836	299329	316502	51384	49823	-	9798
		87,3	98,3	41,2	43,5	7,1	6,9	-	1,3
1990	843363	721699	711198	271310	363933	16118	42459	1164	16214
		85,1	98,5	38,1	51,2	2,3	6,0	0,2	2,3
1994	838131	699992	674800	250978	329287	39013	29334	4807	21381
		83,5	96,4	37,2	48,8	5,8	4,3	0,7	3,2
1998	828507	702986	689308	219484	361486	37807	32517	7087	30927
		84,8	98,1	31,8	52,4	5,5	4,7	1,0	4,5
2002	821218	657158	642961	224842	295521	48602	41110	9000	23886
		80,0	97,8	35,0	46,0	7,6	6,4	1,4	3,7
2005	818356	650070	633512	191065	211198	37487	47187	117091	29484
		79,4	97,5	30,2	33,3	5,9	7,4	18,5	4,7

Die Linke.: Namensänderung, vor 2005 PDS.

Stimmenanteile (Zweitstimmen) bei den Bundestagswahlen 1957 - 2005 im Saarland

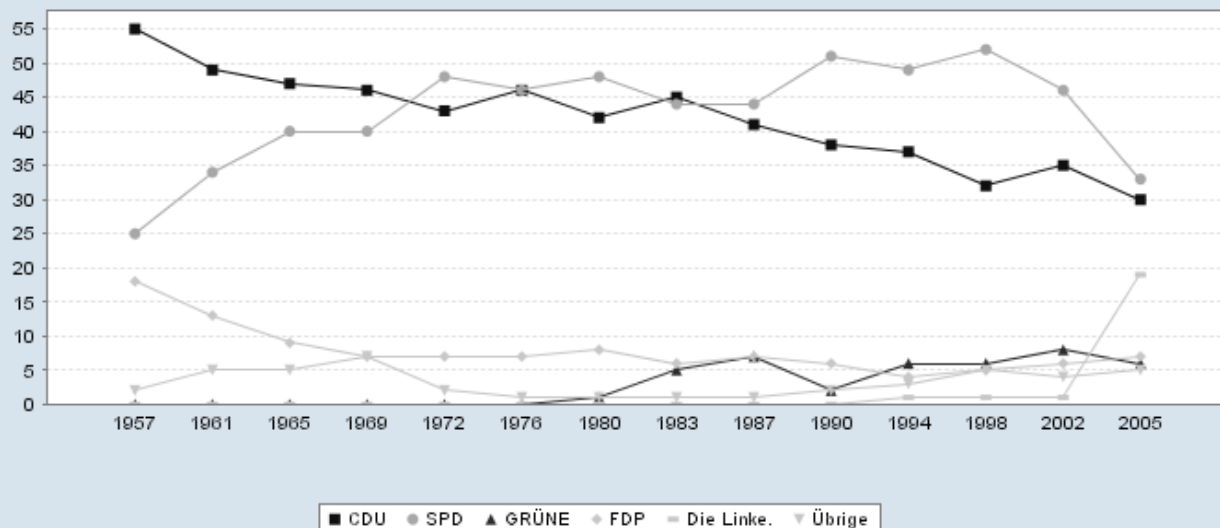

**Rangfolge der Wahlbeteiligungen bei der Bundestagswahl 2005
im Vergleich zur Vorwahl**

Gemeinde	Anteil in %		Rang	
	2005	2002	2005	2002
Oberthal	86,2	86,8	1	1
Marpingen	85,7	85,6	2	4
Nonnweiler	85,0	84,8	3	7
Nohfelden	84,7	84,4	4	8
Mandelbachtal	84,7	86,2	5	2
Kirkel	84,3	85,5	6	5
Gersheim	84,0	85,5	7	6
Quierschied	83,8	82,3	8	27
Freisen	83,7	83,3	9	15
Rehlingen-Siersburg	83,6	83,1	10	19
Schwalbach	83,2	84,2	11	9
Illingen	83,2	83,8	12	11
Grossrosseln	83,2	86,1	13	3
Tholey	83,0	83,9	14	10
Nalbach	82,8	83,2	15	17
Beckingen	82,8	82,7	16	24
Namborn	82,7	83,6	17	13
Püttlingen	82,6	83,6	18	14
Eppelborn	82,5	82,9	19	21
Riegelsberg	82,3	83,7	20	12
Perl	82,3	83,3	21	16
Blieskastel	82,1	83,0	22	20
Lebach	82,0	82,6	23	25
Wadern	81,9	83,2	24	18
Schiffweiler	81,6	82,2	25	28
Saarwellingen	81,5	80,7	26	40
Merchweiler	81,4	82,1	27	29
St. Wendel	81,1	80,8	28	37
Ottweiler	81,1	81,4	29	33
Bous	81,0	81,5	30	32
Ensdorf	80,9	81,0	31	36
Heusweiler	80,7	81,5	32	31
Losheim am See	80,7	82,8	33	23
Wallerfangen	80,7	80,3	34	42
Mettlach	80,6	81,3	35	34
Wadgassen	80,5	80,7	36	39
Schmelz	80,5	82,3	37	26
Weiskirchen	80,4	82,9	38	22
Bexbach	80,3	81,5	39	30
Kleinblittersdorf	79,9	81,0	40	35
St. Ingbert	79,8	80,8	41	38
Überherrn	79,6	80,6	42	41
Spiesen-Elversberg	78,9	78,7	43	44
Homburg	77,7	78,8	44	43
Merzig	77,0	78,2	45	45
Friedrichsthal	76,3	76,3	46	48
Saarlouis	76,0	76,8	47	46
Saarbrücken	75,5	75,4	48	51
Dillingen	75,4	75,9	49	49
Sulzbach	75,3	76,4	50	47
Völklingen	75,2	75,9	51	50
Neunkirchen	73,6	75,4	52	52

**Veränderungen der Wahlbeteiligungen bei der Bundestagswahl 2005
im Vergleich zur Vorwahl**

Gemeinde	Veränderung in Prozentpunkten	Rang
Quierschied	1,5	1
Saarwellingen	0,8	2
Rehlingen-Siersburg	0,5	3
Wallerfangen	0,4	4
Freisen	0,4	5
St. Wendel	0,3	6
Spiesen-Elversberg	0,2	7
Nohfelden	0,2	8
Nonnweiler	0,2	9
Saarbrücken	0,1	10
Beckingen	0,1	11
Marpingen	0,1	12
Friedrichsthal	0,0	13
Ensdorf	-0,1	14
Ottweiler	-0,2	15
Wadgassen	-0,2	16
Eppelborn	-0,4	17
Nalbach	-0,4	18
Bous	-0,4	19
Oberthal	-0,5	20
Völklingen	-0,6	21
Illingen	-0,6	22
Dillingen	-0,6	23
Mettlach	-0,7	24
Merchweiler	-0,7	25
Schiffweiler	-0,7	26
Lebach	-0,7	27
Heusweiler	-0,8	28
Saarlouis	-0,8	29
Tholey	-0,8	30
Blieskastel	-0,9	31
Namorn	-0,9	32
Püttlingen	-1,0	33
Perl	-1,0	34
Schwalbach	-1,0	35
St. Ingbert	-1,0	36
Sulzbach	-1,1	37
Überherrn	-1,1	38
Homburg	-1,1	39
Kleinblittersdorf	-1,2	40
Merzig	-1,2	41
Bexbach	-1,2	42
Kirkel	-1,2	43
Riegelsberg	-1,3	44
Wadern	-1,3	45
Gersheim	-1,5	46
Mandelbachtal	-1,5	47
Neunkirchen	-1,8	48
Schmelz	-1,8	49
Losheim am See	-2,1	50
Weiskirchen	-2,5	51
Grossrosseln	-2,9	52

**Rangfolge der Zweitstimmenanteile bei der Bundestagswahl 2005
im Vergleich zur Vorwahl
SPD**

Gemeinde	Anteil in %		Rang	
	2005	2002	2005	2002
Ottweiler	40,0	53,2	1	3
Neunkirchen	39,5	53,2	2	4
Kirkel	38,7	49,2	3	9
Nohfelden	37,8	49,0	4	10
Grossrosseln	37,3	54,5	5	1
Schiffweiler	37,2	53,6	6	2
Bexbach	37,0	48,5	7	14
Rehlingen-Siersburg	36,8	47,9	8	16
Spiesen-Elversberg	36,4	50,7	9	8
Friedrichsthal	36,1	53,0	10	5
Mettlach	35,9	47,5	11	18
Sulzbach	35,6	52,3	12	7
Marpingen	35,6	46,4	13	23
Völklingen	35,3	52,6	14	6
Nonnweiler	35,3	46,3	15	25
Wadgassen	34,6	48,6	16	13
Illingen	34,3	45,5	17	31
Oberthal	34,3	46,8	18	20
Freisen	34,1	45,6	19	30
Namborn	34,1	48,4	20	15
Beckingen	34,0	46,4	21	24
Homburg	33,9	42,4	22	44
Merchweiler	33,8	47,5	23	17
Riegelsberg	33,3	44,4	24	36
Heusweiler	33,3	45,7	25	27
Bous	33,1	48,7	26	11
Wadern	33,0	43,6	27	42
Schwalbach	33,0	46,7	28	22
Saarlouis	32,9	43,8	29	41
Schmelz	32,9	46,7	30	21
Eppelborn	32,9	45,3	31	33
Merzig	32,9	44,1	32	40
Dillingen	32,9	44,3	33	37
Ensdorf	32,8	48,7	34	12
Quierschied	32,7	45,7	35	28
Saarwellingen	32,5	45,7	36	29
Überherrn	32,2	45,8	37	26
Nalbach	31,9	44,2	38	39
Saarbrücken	31,9	44,6	39	35
Weiskirchen	31,7	45,2	40	34
Wallerfangen	31,7	47,2	41	19
Perl	31,3	38,3	42	52
Blieskastel	30,9	42,1	43	46
Losheim am See	30,9	45,4	44	32
St. Wendel	30,6	41,2	45	47
Püttlingen	30,3	44,2	46	38
St. Ingbert	30,1	42,7	47	43
Kleinblittersdorf	29,9	42,3	48	45
Mandelbachtal	29,2	40,0	49	49
Lebach	28,5	40,1	50	48
Gersheim	27,6	38,7	51	50
Tholey	27,4	38,5	52	51

**Veränderungen der Zweitstimmenanteile bei der Bundestagswahl 2005
im Vergleich zur Vorwahl
SPD**

Gemeinde	Veränderung in Prozentpunkten	Rang
Perl	-7,0	1
Homburg	-8,5	2
Kirkel	-10,5	3
Wadern	-10,6	4
St. Wendel	-10,6	5
Mandelbachtal	-10,8	6
Marpingen	-10,8	7
Saarlouis	-10,9	8
Nonnweiler	-11,0	9
Riegelsberg	-11,1	10
Illingen	-11,1	11
Gersheim	-11,1	12
Tholey	-11,1	13
Merzig	-11,2	14
Rehlingen-Siersburg	-11,2	15
Blieskastel	-11,2	16
Nohfelden	-11,2	17
Dillingen	-11,4	18
Bexbach	-11,5	19
Freisen	-11,5	20
Mettlach	-11,6	21
Lebach	-11,6	22
Nalbach	-12,2	23
Kleinblittersdorf	-12,4	24
Beckingen	-12,4	25
Eppelborn	-12,4	26
Heusweiler	-12,5	27
Oberthal	-12,5	28
St. Ingbert	-12,6	29
Saarbrücken	-12,7	30
Quierschied	-13,0	31
Ottweiler	-13,2	32
Saarwellingen	-13,2	33
Weiskirchen	-13,5	34
Überherrn	-13,6	35
Merchweiler	-13,7	36
Neunkirchen	-13,7	37
Schwalbach	-13,7	38
Püttlingen	-13,8	39
Schmelz	-13,8	40
Wadgassen	-14,0	41
Spiesen-Elversberg	-14,3	42
Namorn	-14,3	43
Losheim am See	-14,5	44
Wallerfangen	-15,5	45
Bous	-15,6	46
Ensdorf	-15,9	47
Schiffweiler	-16,4	48
Sulzbach	-16,6	49
Friedrichsthal	-16,9	50
Völklingen	-17,2	51
Grossrosseln	-17,3	52

**Rangfolge der Zweitstimmenanteile bei der Bundestagswahl 2005
im Vergleich zur Vorwahl
CDU**

Gemeinde	Anteil in %		Rang	
	2005	2002	2005	2002
Tholey	42,0	47,1	1	1
Perl	41,0	42,8	2	3
Oberthal	39,0	41,3	3	7
Gersheim	37,3	43,0	4	2
St. Wendel	36,9	42,5	5	4
Freisen	36,5	41,6	6	6
Eppelborn	36,3	39,2	7	13
Marpingen	36,0	39,5	8	10
Lebach	35,4	42,2	9	5
Wadern	35,4	40,5	10	8
Weiskirchen	35,4	39,3	11	12
Nonnweiler	34,9	40,1	12	9
Losheim am See	34,7	38,2	13	15
Nohfelden	34,3	38,0	14	17
Püttlingen	33,8	39,2	15	14
Illingen	33,4	38,1	16	16
Mettlach	33,4	35,6	17	33
Merzig	33,3	37,2	18	24
Mandelbachtal	32,7	39,3	19	11
Dillingen	32,5	37,9	20	19
Quierschied	32,5	37,4	21	22
Schwalbach	32,4	36,8	22	27
Namborn	32,3	36,8	23	26
Schmelz	32,1	37,6	24	20
Saarlouis	32,1	36,1	25	29
Kleinblittersdorf	32,0	38,0	26	18
Überherrn	32,0	35,8	27	32
Homburg	31,7	37,5	28	21
St. Ingbert	31,4	36,0	29	31
Blieskastel	31,0	36,8	30	28
Heusweiler	30,8	36,9	31	25
Rehlingen-Siersburg	30,7	35,3	32	35
Beckingen	30,6	35,4	33	34
Merchweiler	30,6	35,3	34	36
Riegelsberg	29,7	35,1	35	37
Wallerfangen	29,7	34,0	36	38
Saarwellingen	29,6	36,1	37	30
Ensdorf	29,0	32,8	38	39
Bous	28,6	31,5	39	42
Wadgassen	28,4	32,8	40	40
Spiesen-Elversberg	27,9	31,4	41	43
Bexbach	27,6	32,5	42	41
Schiffweiler	25,8	29,9	43	48
Friedrichsthal	25,6	30,5	44	47
Saarbrücken	25,4	29,5	45	49
Sulzbach	25,4	30,9	46	44
Nalbach	25,2	37,4	47	23
Grossrosseln	24,7	30,8	48	45
Kirkel	24,2	28,2	49	50
Völklingen	23,6	30,5	50	46
Neunkirchen	22,9	27,9	51	51
Ottweiler	22,8	27,6	52	52

**Veränderungen der Zweitstimmenanteile bei der Bundestagswahl 2005
im Vergleich zur Vorwahl
CDU**

Gemeinde	Veränderung in Prozentpunkten	Rang
Perl	-1,8	1
Mettlach	-2,2	2
Oberthal	-2,3	3
Eppelborn	-2,9	4
Bous	-2,9	5
Losheim am See	-3,5	6
Spiesen-Elversberg	-3,5	7
Marpingen	-3,5	8
Nohfelden	-3,7	9
Überherrn	-3,8	10
Ensdorf	-3,8	11
Weiskirchen	-3,9	12
Merzig	-4,0	13
Saarlouis	-4,0	14
Kirkel	-4,0	15
Saarbrücken	-4,1	16
Schiffweiler	-4,1	17
Wallerfangen	-4,3	18
Schwalbach	-4,4	19
Wadgassen	-4,4	20
St. Ingbert	-4,5	21
Namorn	-4,5	22
Illingen	-4,7	23
Merchweiler	-4,7	24
Rehlingen-Siersburg	-4,7	25
Beckingen	-4,8	26
Ottweiler	-4,8	27
Friedrichsthal	-4,9	28
Quierschied	-4,9	29
Bexbach	-4,9	30
Wadern	-5,0	31
Neunkirchen	-5,0	32
Freisen	-5,1	33
Tholey	-5,1	34
Nonnweiler	-5,2	35
Püttlingen	-5,3	36
Riegelsberg	-5,4	37
Dillingen	-5,4	38
Sulzbach	-5,5	39
Schmelz	-5,5	40
St. Wendel	-5,6	41
Gersheim	-5,7	42
Homburg	-5,7	43
Blieskastel	-5,8	44
Kleinblittersdorf	-5,9	45
Grossrosseln	-6,0	46
Heusweiler	-6,1	47
Saarwellingen	-6,5	48
Mandelbachtal	-6,6	49
Lebach	-6,7	50
Völklingen	-6,8	51
Nalbach	-12,2	52

**Rangfolge der Zweitstimmenanteile bei der Bundestagswahl 2005
im Vergleich zur Vorwahl
GRÜNE**

Gemeinde	Anteil in %		Rang	
	2005	2002	2005	2002
Saarbrücken	9,5	12,6	1	1
Kirkel	8,3	9,4	2	2
Riegelsberg	7,1	8,3	3	3
Mandelbachtal	6,7	8,1	4	6
Bous	6,4	8,0	5	7
Perl	6,4	7,6	6	9
Blieskastel	6,3	8,1	7	5
St. Ingbert	6,3	8,0	8	8
Homburg	6,2	7,3	9	14
Saarlouis	5,9	8,3	10	4
Ottweiler	5,9	7,2	11	15
Losheim am See	5,8	6,3	12	30
Merzig	5,8	7,6	13	10
Saarwellingen	5,7	6,7	14	22
Gersheim	5,6	7,4	15	11
St. Wendel	5,4	6,6	16	25
Heusweiler	5,4	6,8	17	18
Kleinblittersdorf	5,4	6,9	18	17
Rehlingen-Siersburg	5,4	6,7	19	21
Weiskirchen	5,3	5,9	20	39
Neunkirchen	5,3	7,1	21	16
Wadgassen	5,3	7,4	22	12
Ensdorf	5,3	7,3	23	13
Spiesen-Elversberg	5,3	6,5	24	26
Püttlingen	5,3	6,4	25	28
Dillingen	5,1	6,6	26	23
Mettlach	5,0	6,1	27	35
Bexbach	4,9	6,3	28	31
Überherrn	4,9	6,8	29	20
Illingen	4,9	5,7	30	42
Beckingen	4,9	6,5	31	27
Wadern	4,8	6,2	32	33
Schwalbach	4,7	6,0	33	37
Sulzbach	4,7	6,1	34	34
Nalbach	4,7	6,8	35	19
Tholey	4,6	5,4	36	44
Schmelz	4,6	5,8	37	41
Lebach	4,6	6,1	38	36
Wallerfangen	4,6	6,6	39	24
Quierschied	4,5	6,4	40	29
Marpingen	4,5	5,8	41	40
Völklingen	4,5	5,6	42	43
Friedrichsthal	4,5	6,2	43	32
Grossrosseln	4,4	4,8	44	48
Merchweiler	4,3	5,9	45	38
Nonnweiler	4,1	4,4	46	51
Eppelborn	4,1	5,0	47	45
Namorn	4,1	5,0	48	46
Schiffweiler	4,0	4,9	49	47
Nohfelden	4,0	4,7	50	49
Oberthal	4,0	4,5	51	50
Freisen	3,3	3,4	52	52

**Veränderungen der Zweitstimmenanteile bei der Bundestagswahl 2005
im Vergleich zur Vorwahl
GRÜNE**

Gemeinde	Veränderung in Prozentpunkten	Rang
Freisen	-0,1	1
Nonnweiler	-0,3	2
Grossrosseln	-0,5	3
Losheim am See	-0,5	4
Oberthal	-0,5	5
Weiskirchen	-0,6	6
Nohfelden	-0,7	7
Tholey	-0,8	8
Eppelborn	-0,9	9
Illingen	-0,9	10
Namorn	-0,9	11
Schiffweiler	-1,0	12
Saarwellingen	-1,0	13
Völklingen	-1,1	14
Mettlach	-1,1	15
Homburg	-1,1	16
Kirkel	-1,1	17
St. Wendel	-1,1	18
Püttlingen	-1,2	19
Ottweiler	-1,2	20
Spiesen-Elversberg	-1,2	21
Schmelz	-1,2	22
Heusweiler	-1,3	23
Riegelsberg	-1,3	24
Perl	-1,3	25
Wadern	-1,3	26
Schwalbach	-1,3	27
Bexbach	-1,3	28
Marpingen	-1,3	29
Rehlingen-Siersburg	-1,4	30
Mandelbachtal	-1,4	31
Sulzbach	-1,5	32
Dillingen	-1,5	33
Lebach	-1,5	34
Kleinblittersdorf	-1,6	35
Beckingen	-1,6	36
Bous	-1,6	37
Friedrichsthal	-1,7	38
Merchweiler	-1,7	39
Merzig	-1,8	40
Neunkirchen	-1,8	41
Überherrn	-1,8	42
Gersheim	-1,8	43
St. Ingbert	-1,8	44
Quierschied	-1,9	45
Blieskastel	-1,9	46
Wallerfangen	-2,0	47
Ensdorf	-2,0	48
Nalbach	-2,1	49
Wadgassen	-2,1	50
Saarlouis	-2,4	51
Saarbrücken	-3,1	52

**Rangfolge der Zweitstimmenanteile bei der Bundestagswahl 2005
im Vergleich zur Vorwahl
FDP**

Gemeinde	Anteil in %		Rang	
	2005	2002	2005	2002
Nalbach	15,1	7,1	1	12
Lebach	10,6	7,2	2	10
Kirkel	10,1	8,3	3	1
Perl	10,0	7,6	4	5
Homburg	9,3	7,6	5	4
Saarwellingen	9,0	6,5	6	19
Kleinblittersdorf	8,9	7,7	7	3
Riegelsberg	8,6	7,4	8	6
Heusweiler	8,3	6,5	9	20
Saarbrücken	8,2	7,2	10	11
St. Ingbert	8,2	6,6	11	18
Merzig	8,1	6,8	12	15
Mandelbachtal	8,1	6,4	13	21
Losheim am See	8,0	6,1	14	27
Saarlouis	7,7	7,3	15	8
Püttlingen	7,5	5,9	16	33
Weiskirchen	7,5	6,1	17	28
Blieskastel	7,4	6,9	18	14
Nonnweiler	7,3	5,5	19	40
Wadern	7,2	6,0	20	31
Wallerfangen	7,1	7,8	21	2
Dillingen	7,1	6,8	22	16
St. Wendel	7,1	5,7	23	37
Mettlach	7,0	6,7	24	17
Schmelz	7,0	5,2	25	42
Beckingen	7,0	7,3	26	9
Bous	6,9	6,2	27	25
Bexbach	6,9	7,0	28	13
Wadgassen	6,9	6,2	29	23
Ottweiler	6,8	6,2	30	22
Völklingen	6,7	4,9	31	46
Rehlingen-Siersburg	6,7	5,7	32	36
Gersheim	6,7	5,9	33	34
Friedrichsthal	6,6	5,8	34	35
Merchweiler	6,6	5,6	35	39
Tholey	6,5	4,8	36	48
Überherrn	6,4	7,4	37	7
Eppelborn	6,4	6,0	38	29
Illingen	6,4	5,7	39	38
Sulzbach	6,4	5,4	40	41
Neunkirchen	6,3	6,2	41	24
Spiesen-Elversberg	6,2	6,0	42	30
Quierschied	6,1	5,2	43	43
Schwalbach	5,7	5,9	44	32
Ensdorf	5,6	6,1	45	26
Nohfelden	5,6	4,8	46	47
Schiffweiler	5,5	5,2	47	44
Grossrosseln	5,3	4,5	48	50
Freisen	5,2	4,7	49	49
Marpingen	5,1	4,2	50	51
Namborn	5,0	5,2	51	45
Oberthal	4,4	3,9	52	52

**Veränderungen der Zweitstimmenanteile bei der Bundestagswahl 2005
im Vergleich zur Vorwahl
FDP**

Gemeinde	Veränderung in Prozentpunkten	Rang
Nalbach	8,1	1
Lebach	3,4	2
Perl	2,5	3
Saarwellingen	2,5	4
Losheim am See	1,9	5
Heusweiler	1,8	6
Kirkel	1,8	7
Nonnweiler	1,8	8
Völklingen	1,7	9
Schmelz	1,7	10
Homburg	1,7	11
Mandelbachtal	1,7	12
Tholey	1,7	13
Püttlingen	1,6	14
St. Ingbert	1,5	15
Weiskirchen	1,4	16
St. Wendel	1,4	17
Merzig	1,3	18
Kleinblittersdorf	1,2	19
Riegelsberg	1,2	20
Wadern	1,2	21
Saarbrücken	1,0	22
Sulzbach	1,0	23
Rehlingen-Siersburg	1,0	24
Quierschied	0,9	25
Merchweiler	0,9	26
Marpingen	0,9	27
Friedrichsthal	0,8	28
Grossrosseln	0,8	29
Bous	0,8	30
Gersheim	0,8	31
Illingen	0,7	32
Wadgassen	0,7	33
Nohfelden	0,7	34
Ottweiler	0,5	35
Blieskastel	0,5	36
Freisen	0,5	37
Oberthal	0,5	38
Eppelborn	0,4	39
Saarlouis	0,4	40
Mettlach	0,3	41
Schiffweiler	0,3	42
Dillingen	0,3	43
Spiesen-Elversberg	0,2	44
Neunkirchen	0,1	45
Bexbach	-0,1	46
Schwalbach	-0,2	47
Namorn	-0,2	48
Beckingen	-0,3	49
Ensdorf	-0,5	50
Wallerfangen	-0,6	51
Überherrn	-1,0	52

**Rangfolge der Zweitstimmenanteile bei der Bundestagswahl 2005
im Vergleich zur Vorwahl
Die Linke.**

Gemeinde	Anteil in %		Rang	
	2005	2002	2005	2002
Völklingen	24,5	1,8	1	2
Wallerfangen	22,9	1,3	2	18
Grossrosseln	22,8	1,3	3	15
Schiffweiler	22,5	1,6	4	6
Ensdorf	22,3	1,6	5	5
Sulzbach	22,2	1,2	6	23
Friedrichsthal	21,5	1,2	7	27
Bous	21,1	1,6	8	7
Neunkirchen	21,1	1,7	9	3
Saarbrücken	20,8	2,2	10	1
Wadgassen	20,5	1,1	11	32
Ottweiler	20,1	1,4	12	9
Überherrn	19,9	1,2	13	22
Schwalbach	19,7	1,2	14	21
Kleinblittersdorf	19,5	1,2	15	20
Saarwellingen	19,3	1,4	16	10
Spiesen-Elversberg	19,3	1,6	17	4
Merchweiler	19,2	1,2	18	28
Beckingen	19,2	1,0	19	40
Namorn	19,2	1,1	20	39
Nalbach	18,9	0,9	21	49
Dillingen	18,9	1,3	22	19
Quierschied	18,9	1,0	23	45
Püttlingen	18,8	1,2	24	30
Schmelz	18,7	1,0	25	41
Blieskastel	18,2	1,4	26	13
Bexbach	17,9	1,3	27	17
St. Ingbert	17,6	1,3	28	16
Saarlouis	17,5	1,5	29	8
Heusweiler	17,5	1,2	30	26
Gersheim	17,2	1,2	31	24
Mandelbachtal	17,0	1,1	32	35
Riegelsberg	17,0	1,4	33	12
Freisen	16,8	1,1	34	38
Illingen	16,5	1,2	35	25
Merzig	16,3	1,1	36	34
Rehlingen-Siersburg	16,2	1,0	37	43
Losheim am See	15,7	1,1	38	31
St. Wendel	15,7	1,1	39	37
Lebach	15,7	1,1	40	33
Weiskirchen	15,5	0,9	41	50
Eppelborn	15,3	0,9	42	46
Mettlach	15,2	1,3	43	14
Wadern	15,0	1,0	44	44
Tholey	14,8	0,9	45	51
Nonnweiler	14,7	1,1	46	36
Kirkel	14,6	1,4	47	11
Nohfelden	14,5	0,9	48	47
Marpingen	14,4	1,0	49	42
Oberthal	14,0	0,8	50	52
Homburg	14,0	1,2	51	29
Perl	8,4	0,9	52	48

**Veränderungen der Zweitstimmenanteile bei der Bundestagswahl 2005
im Vergleich zur Vorwahl
Die Linke.**

Gemeinde	Veränderung in Prozentpunkten	Rang
Völklingen	22,7	1
Wallerfangen	21,6	2
Grossrosseln	21,5	3
Sulzbach	21,0	4
Schiffweiler	21,0	5
Ensdorf	20,7	6
Friedrichsthal	20,3	7
Bous	19,6	8
Neunkirchen	19,4	9
Wadgassen	19,3	10
Ottweiler	18,7	11
Überherrn	18,7	12
Saarbrücken	18,6	13
Schwalbach	18,5	14
Kleinblittersdorf	18,2	15
Beckingen	18,2	16
Namorn	18,1	17
Merchweiler	18,0	18
Nalbach	18,0	19
Quierschied	17,9	20
Saarwellingen	17,9	21
Spiesen-Elversberg	17,7	22
Schmelz	17,7	23
Püttlingen	17,6	24
Dillingen	17,6	25
Blieskastel	16,9	26
Bexbach	16,6	27
Heusweiler	16,3	28
St. Ingbert	16,3	29
Saarlouis	16,1	30
Gersheim	16,0	31
Mandelbachtal	15,9	32
Freisen	15,7	33
Riegelsberg	15,6	34
Illingen	15,3	35
Merzig	15,2	36
Rehlingen-Siersburg	15,2	37
Losheim am See	14,6	38
Weiskirchen	14,6	39
St. Wendel	14,6	40
Lebach	14,5	41
Eppelborn	14,4	42
Wadern	14,0	43
Tholey	13,9	44
Mettlach	13,8	45
Nohfelden	13,6	46
Nonnweiler	13,6	47
Marpingen	13,4	48
Kirkel	13,2	49
Oberthal	13,2	50
Homburg	12,8	51
Perl	7,5	52

**Stimmenanteilsdifferenzen (Zweitstimmen) bei der Bundestagswahl 2005
im Vergleich zur Vorwahl
(CDU - SPD)**

Gemeinde	Veränderung in Prozentpunkten		Rang	
	2005	2002	2005	2002
Tholey	14,6	8,6	1	1
Perl	9,7	4,6	2	2
Gersheim	9,7	4,3	3	3
Lebach	6,9	2,0	4	4
St. Wendel	6,3	1,3	5	5
Oberthal	4,7	-5,5	6	13
Losheim am See	3,8	-7,2	7	22
Weiskirchen	3,7	-5,9	8	14
Mandelbachtal	3,5	-0,7	9	6
Püttlingen	3,5	-5,0	10	11
Eppelborn	3,4	-6,1	11	15
Wadern	2,4	-3,1	12	7
Freisen	2,4	-4,1	13	8
Kleinblittersdorf	2,1	-4,4	14	9
St. Ingbert	1,3	-6,7	15	18
Merzig	0,4	-6,9	16	20
Marpingen	0,4	-6,9	17	21
Blieskastel	0,1	-5,3	18	12
Quierschied	-0,2	-8,3	19	25
Überherrn	-0,2	-10,0	20	31
Nonnweiler	-0,3	-6,2	21	16
Dillingen	-0,3	-6,4	22	17
Schwalbach	-0,6	-9,9	23	30
Schmelz	-0,8	-9,2	24	27
Illingen	-0,9	-7,3	25	23
Saarlouis	-0,9	-7,7	26	24
Namorn	-1,8	-11,6	27	34
Wallerfangen	-2,0	-13,3	28	38
Homburg	-2,2	-4,9	29	10
Heusweiler	-2,5	-8,8	30	26
Mettlach	-2,5	-11,9	31	35
Saarwellingen	-2,9	-9,6	32	29
Merchweiler	-3,2	-12,2	33	36
Beckingen	-3,4	-11,0	34	32
Riegelsberg	-3,5	-9,3	35	28
Nohfelden	-3,5	-11,0	36	33
Ensdorf	-3,8	-15,9	37	41
Bous	-4,4	-17,2	38	43
Rehlingen-Siersburg	-6,1	-12,6	39	37
Wadgassen	-6,2	-15,9	40	40
Saarbrücken	-6,4	-15,1	41	39
Nalbach	-6,7	-6,8	42	19
Spiesen-Elversberg	-8,5	-19,2	43	44
Bexbach	-9,4	-16,0	44	42
Sulzbach	-10,2	-21,4	45	46
Friedrichsthal	-10,5	-22,5	46	48
Schiffweiler	-11,4	-23,7	47	49
Völklingen	-11,7	-22,1	48	47
Grossrosseln	-12,6	-23,8	49	50
Kirkel	-14,5	-21,0	50	45
Neunkirchen	-16,6	-25,2	51	51
Ottweiler	-17,2	-25,6	52	52

**Stimmenanteilsdifferenzen bei der Bundestagswahl 2005 im Vergleich zur Vorwahl
(Erststimmen - Zweitstimmen)
SPD**

Gemeinde	Veränderung in Prozentpunkten		Rang	
	2005	2002	2005	2002
Bous	9,3	4,9	1	14
Saarlouis	8,6	6,3	2	2
Kirkel	8,5	5,1	3	6
Saarwellingen	8,4	5,3	4	4
Ensdorf	8,3	3,4	5	32
Überherrn	8,1	3,9	6	25
Rehlingen-Siersburg	7,9	4,7	7	16
Wadgassen	7,8	5,2	8	5
Beckingen	7,5	4,6	9	17
Losheim am See	7,3	5,0	10	7
Ottweiler	7,3	3,6	11	27
Merzig	7,2	5,9	12	3
Schwalbach	7,0	4,9	13	12
Wallerfangen	7,0	4,9	14	13
Homburg	7,0	4,4	15	21
Blieskastel	6,7	3,9	16	26
Nalbach	6,6	4,9	17	11
Dillingen	6,3	4,9	18	10
Weiskirchen	6,2	4,1	19	22
Mettlach	6,0	4,9	20	9
Gersheim	6,0	2,6	21	37
Marpingen	6,0	2,4	22	41
Bexbach	5,8	3,6	23	28
Spiesen-Elversberg	5,7	4,0	24	23
Neunkirchen	5,6	4,7	25	15
Schiffweiler	5,5	2,6	26	36
Merchweiler	5,4	3,0	27	34
Wadern	5,2	4,4	28	20
St. Ingbert	5,2	3,5	29	31
Schmelz	5,1	2,7	30	35
Sulzbach	4,9	3,9	31	24
Heusweiler	4,9	3,5	32	29
Mandelbachtal	4,9	2,0	33	45
Friedrichsthal	4,7	3,2	34	33
Illingen	4,7	2,4	35	40
Eppelborn	4,2	3,5	36	30
St. Wendel	4,1	1,9	37	46
Quierschied	4,0	2,2	38	43
Lebach	3,3	2,0	39	44
Nonnweiler	3,3	1,1	40	48
Namborn	3,0	1,1	41	47
Perl	2,9	4,6	42	18
Freisen	2,8	1,0	43	49
Nohfelden	2,5	0,6	44	50
Tholey	2,5	-2,2	45	52
Saarbrücken	1,9	7,5	46	1
Kleinblittersdorf	1,2	4,9	47	8
Riegelsberg	0,2	4,4	48	19
Püttlingen	-0,1	2,4	49	38
Grossrosseln	-0,3	2,2	50	42
Völklingen	-0,8	2,4	51	39
Oberthal	-0,8	0,4	52	51

**Stimmenanteilsdifferenzen bei der Bundestagswahl 2005 im Vergleich zur Vorwahl
(Erststimmen - Zweitstimmen)
CDU**

Gemeinde	Veränderung in Prozentpunkten		Rang	
	2005	2002	2005	2002
Oberthal	10,4	3,8	1	6
Nalbach	6,4	2,5	2	24
Perl	6,3	4,0	3	5
St. Wendel	5,8	4,3	4	3
Tholey	5,5	7,3	5	1
Kirkel	5,1	1,8	6	36
Saarwellingen	4,9	2,4	7	26
St. Ingbert	4,9	1,7	8	40
Nohfelden	4,7	3,1	9	16
Homburg	4,6	1,1	10	51
Mandelbachtal	4,5	4,2	11	4
Nonnweiler	4,5	3,3	12	10
Beckingen	4,4	3,4	13	7
Rehlingen-Siersburg	4,3	3,4	14	8
Wadgassen	4,3	2,8	15	20
Wallerfangen	4,2	2,8	16	21
Namorn	4,1	3,3	17	9
Ensdorf	4,0	5,9	18	2
Freisen	4,0	3,2	19	11
Wadern	4,0	2,1	20	31
Blieskastel	3,9	2,0	21	32
Saarlouis	3,8	3,1	22	14
Dillingen	3,8	2,8	23	19
Weiskirchen	3,8	2,5	24	23
Merzig	3,8	2,2	25	30
Losheim am See	3,8	1,9	26	33
Quierschied	3,8	1,7	27	38
Merchweiler	3,8	1,6	28	41
Heusweiler	3,7	1,7	29	37
Saarbrücken	3,6	3,1	30	12
Riegelsberg	3,6	2,8	31	18
Gersheim	3,5	3,0	32	17
Bous	3,5	2,7	33	22
Sulzbach	3,5	1,4	34	44
Mettlach	3,4	1,9	35	34
Spiesen-Elversberg	3,3	1,8	36	35
Kleinblittersdorf	3,2	2,4	37	25
Friedrichsthal	3,2	1,1	38	50
Illingen	3,2	0,9	39	52
Schwalbach	3,1	2,4	40	27
Bexbach	3,1	1,5	41	42
Püttlingen	3,0	3,1	42	13
Überherrn	2,9	3,1	43	15
Neunkirchen	2,9	1,3	44	48
Ottweiler	2,7	1,4	45	46
Völklingen	2,6	1,4	46	45
Eppelborn	2,3	1,3	47	47
Marpingen	2,2	2,4	48	28
Schmelz	2,2	1,7	49	39
Schiffweiler	2,2	1,3	50	49
Lebach	2,0	2,3	51	29
Grossrosseln	1,5	1,4	52	43

Verzeichnis der Parteien

(Kurzbezeichnungen oder in dieser Veröffentlichung verwendete Abkürzungen)

50Plus	50Plus-Bürger- und Wählerinitiative für Brandenburg
AGFG	Allianz für Gesundheit, Frieden und soziale Gerechtigkeit
APPD	Anarchistische Pogo-Partei Deutschlands
BHE	Bund der Heimatvertriebenen und Entrechteten
BP	Bayernpartei
BüSo	Bürgerrechtsbewegung Solidarität
CDU	Christlich Demokratische Union Deutschlands
CM	CHRISTLICHE MITTE – Für ein Deutschland nach GOTTES Geboten
CSU	Christlich-Soziale Union in Bayern e.V.
Deutschland	Ab jetzt ... Bündnis für Deutschland Partei Volksabstimmung und gegen Zuwanderung ins „Soziale Netz“
DGG	Deutsche Gemeinschaft für Gerechtigkeit
DIE FRAUEN	Feministische Partei DIE FRAUEN
Die Linke.	Die Linkspartei. (Bis zur Namensänderung durch Parteitagsbeschluss vom 17.7.2005: PDS - Partei des Demokratischen Sozialismus)
Die PARTEI	Partei für Arbeit, Rechtsstaat, Tierschutz, Elitenförderung und basisdemokratische Initiative
Die Tierschutzpartei	Mensch Umwelt Tierschutz
DP	Deutsche Partei
DSU	Deutsche Soziale Union
FAMILIE	FAMILIEN-PARTEI DEUTSCHLANDS
FDP	Freie Demokratische Partei
GB	Gesamtdeutscher Block
GRAUE	DIE GRAUEN - Graue Panther -
GRÜNE	BÜNDNIS 90/DIE GRÜNEN
HP	Humanistische Partei
HUMANWIRTSCHAFTSPARTEI	HUMANWIRTSCHAFTS- PARTEI
MLPD	Marxistisch-Leninistische Partei Deutschlands
NPD	Nationaldemokratische Partei Deutschlands
Offensive D	Partei Rechtsstaatlicher Offensive
PBC	Partei Bibeltreuer Christen
Pro DM	Pro Deutsche Mitte – Initiative Pro D-Mark
PSG	Partei für Soziale Gleichheit, Sektion der Vierten Internationale
REP	DIE REPUBLIKANER
SPD	Sozialdemokratische Partei Deutschlands
STATT Partei	STATT Partei DIE UNABHÄNGIGEN
UNABHÄNGIGE	UNABHÄNGIGE KANDIDATEN ...für Direkte Demokratie + bürgernahe Lösungen
Zentrum	Deutsche Zentrumspartei Älteste Partei Deutschlands gegründet 1870