

***EINZELSCHRIFTEN***

***WAHLEN IM SAARLAND***

***Informationen zur Bundestagswahl  
am 18. September 2005***

**Herausgeber:**

STATISTISCHES LANDESAMT SAARLAND

Virchowstraße 7, 66119 Saarbrücken

Postfach 10 30 44, 66030 Saarbrücken

Telefon: (06 81) 5 01 - 59 27 / - 59 25

Telefax: (06 81) 5 01 - 59 15

E-Mail: [statistik@stala.saarland.de](mailto:statistik@stala.saarland.de)

Internet: [www.statistik.saarland.de](http://www.statistik.saarland.de)

© **Statistisches Landesamt Saarland, Saarbrücken, 2005**

*Für nichtgewerbliche Zwecke sind Vervielfältigung und unentgeltliche Verbreitung, auch auszugsweise, mit Quellenangabe gestattet. Die Verbreitung, auch auszugsweise, über elektronische Systeme/Datenträger bedarf der vorherigen Zustimmung. Alle übrigen Rechte bleiben vorbehalten.*

**ISBN 3-88718-196-4**

**ISSN 0558-0838 (Einzelschrift)**

## **Vorwort**

Am 21. Juli 2005 hat der Bundespräsident Horst Köhler den 15. Deutschen Bundestag aufgelöst und mit Anordnung vom gleichen Tag nach §16 Bundeswahlgesetz den 18. September 2005 zum Tag der vorgezogenen Wahl des 16. Deutschen Bundestages bestimmt.

Die vorliegende Broschüre "Informationen zur Bundestagswahl am 18. September 2005" des Statistischen Landesamtes enthält differenzierte Vergleichsdaten der Ergebnisse vergangener Bundestagswahlen und der letzten Landtagswahl. Landesvergleiche und Strukturdaten der saarländischen Gemeinden vervollständigen die Informationsschrift.

Die abgebildeten Tabellen und Grafiken stehen zum kostenlosen Download auf den Webseiten des Statistischen Landesamtes unter [www.stala.saarland.de](http://www.stala.saarland.de) zur Verfügung.

Saarbrücken, im August 2005

Michael Sossong

Direktor des Statistischen Landesamtes

# INHALTSVERZEICHNIS

## INFORMATIONEN ZUR WAHL DES 16. DEUTSCHEN BUNDESTAGES

Wahlkreiseinteilung	6
Wahlkreisbeschreibung der saarländischen Bundestagswahlkreise	7
Wahlsystem	8
Wahltermine der Bundestagswahlen	9
Rechtsgrundlagen	9
Bundestagswahl im Internet	9

## GRAFIKEN

Erst- und Zweitstimmen der SPD in den Bundestagswahlkreisen in Prozent	10
Erst- und Zweitstimmen der CDU in den Bundestagswahlkreisen in Prozent	10
Erst- und Zweitstimmen der GRÜNEN in den Bundestagswahlkreisen in Prozent	11
Erst- und Zweitstimmen der FDP in den Bundestagswahlkreisen in Prozent	11
Bundestagswahlen 1957 – 2002 im Saarland – Stimmenanteile der Parteien in Prozent	12
Bundestagswahlen 1957 – 2002 im Saarland – Wahlbeteiligung in Prozent	12

## TABELLEN

### Saarlandergebnisse

Bundestagswahlen 1957 bis 2002 im Saarland mit Vergleichszahlen des Bundes	13
Verteilung der Bundestagssitze 1957 bis 2002 im Saarland	14
Bundestagswahlen 2002, 1998 und Landtagswahl 2004 nach Bundestagswahlkreisen	15
Bundestagswahlen 2002, 1998 und Landtagswahl 2004 nach Kreisen	16
Bundestagswahlen 2002, 1998 und Landtagswahl 2004 nach Gemeinden	17
Gewählte Bewerber/-innen im Saarland bei der Bundestagswahl 2002	26
Veränderungen der Wahlbeteiligungen bei der Bundestagswahl 2002 im Vergleich zur Vorwahl	27
Rangfolge der Wahlbeteiligungen bei der Bundestagswahl 2002 im Vergleich zur Vorwahl	28
Rangfolge der Zweitstimmenanteile bei der Bundestagswahl 2002 im Vergleich zur Vorwahl - SPD	29
Rangfolge der Zweitstimmenanteile bei der Bundestagswahl 2002 im Vergleich zur Vorwahl - CDU	30
Rangfolge der Zweitstimmenanteile bei der Bundestagswahl 2002 im Vergleich zur Vorwahl - FDP	31
Rangfolge der Zweitstimmenanteile bei der Bundestagswahl 2002 im Vergleich zur Vorwahl - GRÜNE	32
Veränderungen der Zweitstimmenanteile bei der Bundestagswahl 2002 im Vergleich zur Vorwahl - SPD	33
Veränderungen der Zweitstimmenanteile bei der Bundestagswahl 2002 im Vergleich zur Vorwahl - CDU	34
Veränderungen der Zweitstimmenanteile bei der Bundestagswahl 2002 im Vergleich zur Vorwahl - FDP	35
Veränderungen der Zweitstimmenanteile bei der Bundestagswahl 2002 im Vergleich zur Vorwahl - GRÜNE	36
Stimmenanteilsdifferenzen (Zweitstimme) zwischen SPD und CDU bei der Bundestagswahl 2002 im Vergleich zur Vorwahl	37

Stimmenanteilsdifferenzen bei der Bundestagswahl 2002 im Vergleich zur Vorwahl (Erststimmen - Zweitstimmen) - SPD	38
Stimmenanteilsdifferenzen bei der Bundestagswahl 2002 im Vergleich zur Vorwahl (Erststimmen - Zweitstimmen) - CDU	39
 <u>Repräsentative Wahlstatistik Saarland</u>	
Stimmabgabe der Männer und Frauen nach Wahlvorschlägen und Alter bei der Europawahl 2004 und der Bundestagswahl 2002 (Zweitstimmen)	40
Alter und Geschlecht der Wählerschaft der Parteien bei der Europawahl 2004 und der Bundestagswahl 2002 (Zweitstimmen)	41
Erst- und Zweitstimmenkombinationen bei der Bundestagswahl 2002	42
 <u>Bundesergebnisse</u>	
Bundestagswahl 2002 nach Ländern	43
Sitze der Parteien bei der Bundestagswahl 2002 nach Ländern	44
 <u>Strukturdaten</u>	
Strukturdaten der Bundestagswahlkreise im Saarland	45
Strukturdaten der saarländischen Gemeinden	46
 Verzeichnis der Parteien	 53

## Informationen zur Wahl des 16. Deutschen Bundestags

Der Deutsche Bundestag ist die Volksvertretung der Bundesrepublik Deutschland und besteht aus Abgeordneten des deutschen Volkes, die in allgemeiner, unmittelbarer, freier, gleicher und geheimer Wahl auf vier Jahre gewählt werden. Nach §16 Satz 1 Bundeswahlgesetz (BWG) bestimmt der Bundespräsident den Wahltag der Bundestagswahl. Im Normalfall findet eine Neuwahl des Bundestages frühestens 46, spätestens 48 Monate nach Beginn der Wahlperiode statt (Artikel 39 Abs. 1 Satz 3 GG) und der Wahltag muss ein Sonntag oder gesetzlicher Feiertag sein (§16 Satz 2 BWG).

Nach der Erklärung des Bundeskanzlers vom 22. Mai 2005 zeichnete sich jedoch eine Entwicklung ab, die zu einer Auflösung des 15. Deutschen Bundestages nach Artikel 68 Abs. 1 GG durch den Bundespräsidenten mit anschließender Neuwahl des Deutschen Bundestages nach Artikel 39 Abs. 1 Satz 4 GG am 18. September 2005 führte.

### Wahlkreiseinteilung

Die Bundesrepublik Deutschland ist in 299 Wahlkreise eingeteilt. Gegenüber der Wahlkreiseinteilung für die Bundestagswahl 2002 hat der Gesetzgeber mit dem Siebzehnten Gesetz zur Änderung des Bundeswahlgesetzes 38 Wahlkreise neu eingeteilt. Bayern erhielt einen zusätzlichen Wahlkreis und hat nun 45 Wahlkreise, während Thüringen nur noch in 9 statt 10 Wahlkreise eingeteilt wurde. Die Anzahl der Wahlkreise in den einzelnen Ländern entspricht deren Bevölkerungsanteil. Die Bevölkerungszahl eines Wahlkreises soll nicht mehr als 15 vom Hundert nach oben oder unten von der durchschnittlichen Bevölkerungszahl der Wahlkreise abweichen; beträgt die Abweichung mehr als 25 vom Hundert, ist eine Neuabgrenzung vorzunehmen. Maßgeblich ist die deutsche Bevölkerung. Die Grenzen der Gemeinden, Kreise und kreisfreien Städte sollen nach Möglichkeit eingehalten werden.

Die 299 Wahlkreise entfallen wie folgt auf die 16 Länder (Wahlkreisnummern in Klammern):

Baden-Württemberg (Wahlkreise 259 bis 295)	37
Bayern (Wahlkreise 214 bis 258)	45
Berlin (Wahlkreise 76 bis 87)	12
Brandenburg (Wahlkreise 56 bis 65)	10
Bremen (Wahlkreise 54 und 55)	2
Hamburg (Wahlkreise 19 bis 24)	6
Hessen (Wahlkreise 169 bis 189)	21
Mecklenburg-Vorpommern (Wahlkreise 12 bis 18)	7
Niedersachsen (Wahlkreise 25 bis 53)	29
Nordrhein-Westfalen (Wahlkreise 88 bis 151)	64
Rheinland-Pfalz (Wahlkreise 199 bis 213)	15
Saarland (Wahlkreise 296 bis 299)	4
Sachsen (Wahlkreise 152 bis 168)	17
Sachsen-Anhalt (Wahlkreise 66 bis 75)	10
Schleswig-Holstein (Wahlkreise 1 bis 11)	11
Thüringen (Wahlkreise 190 bis 198)	9

## Wahlkreisbeschreibung der saarländischen Bundestagswahlkreise

<b>Bundestagswahlkreis</b>	<b>Gemeinde</b>	<b>Stadtverband/Kreis</b>	<b>Bundestagswahl-Kreis bis 1998</b>
296 Saarbrücken	Saarbrücken, Landeshauptstadt Großrosseln Kleinblittersdorf Püttlingen, Stadt Riegelsberg Völklingen, Stadt	Stadtverband Saarbrücken Stadtverband Saarbrücken Stadtverband Saarbrücken Stadtverband Saarbrücken Stadtverband Saarbrücken Stadtverband Saarbrücken	244 Saarbrücken I 245 Saarbrücken II 244 Saarbrücken I 245 Saarbrücken II 245 Saarbrücken II 245 Saarbrücken II
297 Saarlouis	Beckingen Losheim am See Merzig, Kreisstadt Mettlach Perl Wadern, Stadt Weiskirchen Dillingen/Saar, Stadt Nalbach Rehlingen-Siersburg Saarlouis, Kreisstadt Saarwellingen Schwalbach Überherrn Wadgassen Wallerfangen Bous Ensdorf	Landkreis Merzig-Wadern Landkreis Merzig-Wadern Landkreis Merzig-Wadern Landkreis Merzig-Wadern Landkreis Merzig-Wadern Landkreis Merzig-Wadern Landkreis Merzig-Wadern Landkreis Saarlouis Landkreis Saarlouis Landkreis Saarlouis Landkreis Saarlouis Landkreis Saarlouis Landkreis Saarlouis Landkreis Saarlouis Landkreis Saarlouis Landkreis Saarlouis Landkreis Saarlouis Landkreis Saarlouis Landkreis Saarlouis Landkreis Saarlouis	246 Saarlouis 246 Saarlouis 246 Saarlouis 246 Saarlouis 246 Saarlouis 246 Saarlouis 246 Saarlouis 246 Saarlouis 246 Saarlouis 246 Saarlouis 246 Saarlouis 246 Saarlouis 246 Saarlouis 246 Saarlouis 246 Saarlouis 246 Saarlouis 246 Saarlouis 246 Saarlouis 246 Saarlouis 246 Saarlouis
298 St. Wendel	Heusweiler Eppelborn Illingen Merchweiler Ottweiler, Stadt Schiffweiler Lebach, Stadt Schmelz Freisen Marpingen Namborn Nohfelden Nonnweiler Oberthal St. Wendel, Kreisstadt Tholey	Stadtverband Saarbrücken Landkreis Neunkirchen Landkreis Neunkirchen Landkreis Neunkirchen Landkreis Neunkirchen Landkreis Neunkirchen Landkreis Saarlouis Landkreis Saarlouis Landkreis St. Wendel Landkreis St. Wendel Landkreis St. Wendel Landkreis St. Wendel Landkreis St. Wendel Landkreis St. Wendel Landkreis St. Wendel Landkreis St. Wendel Landkreis St. Wendel Landkreis St. Wendel	245 Saarbrücken II 247 St. Wendel 247 St. Wendel 247 St. Wendel 247 St. Wendel 247 St. Wendel 247 St. Wendel 247 St. Wendel 247 St. Wendel 247 St. Wendel 247 St. Wendel 247 St. Wendel 247 St. Wendel 247 St. Wendel 247 St. Wendel 247 St. Wendel 247 St. Wendel 247 St. Wendel
299 Homburg	Friedrichsthal, Stadt Quierschied Sulzbach/Saar, Stadt Neunkirchen, Kreisstadt Spiesen-Elversberg Bexbach, Stadt Blieskastel, Stadt Gersheim Homburg, Kreisstadt Kirkel Mandelbachtal St. Ingbert, Stadt	Stadtverband Saarbrücken Stadtverband Saarbrücken Stadtverband Saarbrücken Landkreis Neunkirchen Landkreis Neunkirchen Saarpfalz-Kreis Saarpfalz-Kreis Saarpfalz-Kreis Saarpfalz-Kreis Saarpfalz-Kreis Saarpfalz-Kreis Saarpfalz-Kreis Saarpfalz-Kreis	245 Saarbrücken II 245 Saarbrücken II 245 Saarbrücken II 248 Homburg 248 Homburg 248 Homburg 248 Homburg 248 Homburg 248 Homburg 248 Homburg 248 Homburg 248 Homburg 248 Homburg

## Wahlsystem

Für den Deutschen Bundestag sind 598 Abgeordneten „nach den Grundsätzen einer mit der Personenwahl verbundenen Verhältniswahl“ zu wählen. So sollen die Vorteile beider Wahlsysteme – der Mehrheitswahl und der Verhältniswahl – kombiniert werden.

Im 15. Deutschen Bundestag sind die Parteien mit 603 Abgeordneten einschließlich fünf Überhangmandaten vertreten.

Die Wählerinnen und Wähler haben zwei Stimmen, eine „Erststimme“ für die Wahl einer oder eines Wahlkreisabgeordneten und eine „Zweitstimme“ für die Wahl einer Landesliste. Es besteht keine Verpflichtung, beide Stimmen abzugeben. Wird nur die Erststimme oder nur die Zweitstimme abgegeben, gilt die nicht abgegebene Stimme als ungültig.

Wahlberechtigt sind alle Deutschen, die am Wahltag das 18. Lebensjahr vollendet haben und seit mindestens drei Monaten vor dem Wahltag ihren Wohnsitz im Inland haben. Unter bestimmten Voraussetzungen sind auch Deutsche, die im Ausland leben, zur Bundestagswahl wahlberechtigt.

Nach dem Prinzip der Verhältniswahl wird die Sitzzahl anhand der Zweitstimmen festgelegt, die auf die Parteien im Bund insgesamt und in den einzelnen Bundesländern entfällt. Es können nur Landeslisten aufgestellt werden; diese können miteinander „verbunden“ werden, was regelmäßig der Fall ist. Dies bewirkt, dass sie bei der Ermittlung des Ergebnisses im Bund als eine einzige Liste behandelt werden. Die Listen sind starr, d. h. dass die Wählerinnen und Wähler die von den Parteien festgelegte Reihenfolge der Bewerberinnen und Bewerber nicht beeinflussen können.

Die kandidierenden Parteien erhalten Abgeordnetensitze im Verhältnis der im gesamten Bundesgebiet für sie abgegebenen Zweitstimmen. Dabei werden nur diejenigen Parteien berücksichtigt, die mindestens 5 % der Stimmen erhalten oder mindestens drei Wahlkreismandate errungen haben.

Die Berechnung der Sitzverteilung wird nach dem Verfahren der mathematischen Proportion (Hare-Niemeyer) wie folgt vorgenommen: Die Zahl der zu vergebenden Sitze (598), multipliziert mit der Zahl der für die (verbundenen) Landeslisten jeweils abgegebenen Zweitstimmen, wird dividiert durch die Gesamtzahl aller Zweitstimmen der an der Sitzverteilung teilnehmenden Parteien. Jede Partei erhält zunächst so viele Sitze wie die Zahl vor dem Komma anzeigt. Sofern die Summe der ganzzahligen Anteile nicht die Gesamtzahl der Sitze ergibt, werden die restlichen Sitze in der Reihenfolge nach der Größe der verbleibenden Bruchteile hinter dem Komma verteilt. Die auf eine Listenverbindung entfallenden Sitze werden in gleicher Weise auf die einzelnen Landeslisten verteilt. Damit die Wählerinnen und Wähler auch gezielt einzelne Bewerberinnen und Bewerber aussuchen können, wird die Hälfte der zu vergebenden Sitze durch relative Mehrheitswahl in den 299 Wahlkreisen vergeben. Gewählt ist, wer die meisten gültigen Erststimmen erhalten hat. Die von einer Partei gewonnenen Direktmandate werden von der Gesamtzahl der Sitze abgezogen, die die Partei auf Grund der Verhältniswahl in dem jeweiligen Land gewonnen hat. Die verbleibenden Sitze werden nach der Reihenfolge auf der Landesliste vergeben. Ist die Zahl der Direktmandate einer Partei in einem Land größer als die Zahl der ihr auf Grund der Verhältniswahl zustehenden Sitze, kommt es zu „Überhangmandaten“. In diesem Fall erhöht sich die Gesamtzahl der Abgeordneten um die Zahl der Überhangmandate.

### Beispiel:

Es sind 21 Sitze bei folgender Stimmverteilung auf vier Parteien zu verteilen:

Partei A	10 000
Partei B	8 000
Partei C	4 000
Partei D	3 000
Insgesamt	25 000

Nach Hare-Niemeyer ergibt sich folgende Berechnung:

Partei A	$10\,000 \times 21 : 25\,000$	=	8,40		<b>8</b>
Partei B	$8\,000 \times 21 : 25\,000$	=	6,72	<b>+1</b>	<b>7</b>
Partei C	$4\,000 \times 21 : 25\,000$	=	3,36		<b>3</b>
Partei D	$3\,000 \times 21 : 25\,000$	=	2,52	<b>+1</b>	<b>3</b>
			<b>19</b>	<b>+2</b>	<b>21</b>

Es werden in diesem Beispiel insgesamt 19 ganzzahlige Sitze errechnet, so dass noch 2 Sitze zu verteilen sind. Diese beiden Sitze erhalten die Parteien mit dem höchsten „Rest“; also Partei B (0,72) und Partei D (0,52).



## Wahltermine der Bundestagswahlen

14.08.1949 (ohne Saarland)  
06.09.1953 (ohne Saarland)  
15.09.1957  
17.09.1961  
19.09.1965  
28.09.1969  
19.11.1972  
03.10.1976  
05.10.1980  
06.03.1983  
25.01.1987  
02.12.1990  
16.10.1994  
27.09.1998  
22.09.2002  
18.09.2005 (voraussichtlich)

## Rechtsgrundlagen

Die Rechtsgrundlage der am 18. September 2005 durchzuführenden Bundestagswahl bildet das Grundgesetz der Bundesrepublik Deutschland. Hier werden die Rahmenbedingungen zur Wahl des deutschen Bundestages festgelegt.

Das **Bundeswahlgesetz (BWG)** in der Fassung der Bekanntmachung vom 23. Juli 1993 (BGBl. I S. 1288, 1594), zuletzt geändert durch Gesetz vom 11. März 2005 (BGBl. I S. 674) enthält die Vorschriften zum Verfahren bei Bundestagswahlen, insbesondere über das Wahlsystem, die Wahlorgane, das Wahlrecht und die Wählbarkeit, die Wahlhandlung und die Feststellung des Wahlergebnisses.

Die Durchführung des Bundeswahlgesetzes konkretisiert die **Bundeswahlordnung (BWO)** in der Fassung der Bekanntmachung vom 19. April 2002 (BGBl. I S. 1376), zuletzt geändert durch Verordnung vom 30. Juni 2005 (BGBl. I S. 1951).

Die Durchführung der allgemeinen und repräsentativen Wahlstatistik bei der Wahl zum Deutschen Bundestag durch das Statistische Bundesamt und die Statistischen Landesämter regelt das **Gesetz über die allgemeine und repräsentative bei der Wahl zum Deutschen Bundestag und bei der Wahl der Abgeordneten des Europäischen Parlaments aus der Bundesrepublik Deutschland (Wahlstatistikgesetz - WStatG)** vom 21. Mai 1999 (BGBl. I S. 1023) geändert durch Gesetz vom 17. Januar 2002 (BGBl. I S. 412)

Der genaue Wortlaut der Rechtsgrundlagen ist auf den Webseiten des Bundeswahlleiters unter [www.bundeswahlleiter.de](http://www.bundeswahlleiter.de) nachzulesen.

Weitere Informationen finden Sie auch unter

[www.bundeswahlleiter.de](http://www.bundeswahlleiter.de)  
[www.wahlen.saarland.de](http://www.wahlen.saarland.de)

Die Webseiten des Bundeswahlleiters  
Die Webseiten der saarländischen Landeswahlleiterin

## Bundestagswahl im Internet

Das seit 2004 eingeführte neue saarländische Wahlabwicklungssystem (WAS) ermöglicht eine ‚live‘-Präsentation der Wahlergebnisse im Internet. Auf den Webseiten des Statistischen Landesamtes ([www.statistik.saarland.de](http://www.statistik.saarland.de)) stehen die Ergebnisse im pdf-Format zum Download für die Öffentlichkeit zur Verfügung. Interaktive Karten und Grafiken ergänzen das Angebot. Neben den Ergebnissen auf Gemeinde-, Wahlkreis- und Landesebene werden die Namen der gewählten Bewerberinnen und Bewerber veröffentlicht.

## Grafiken

Erst- und Zweitstimmen der SPD in den Bundestagswahlkreisen in Prozent

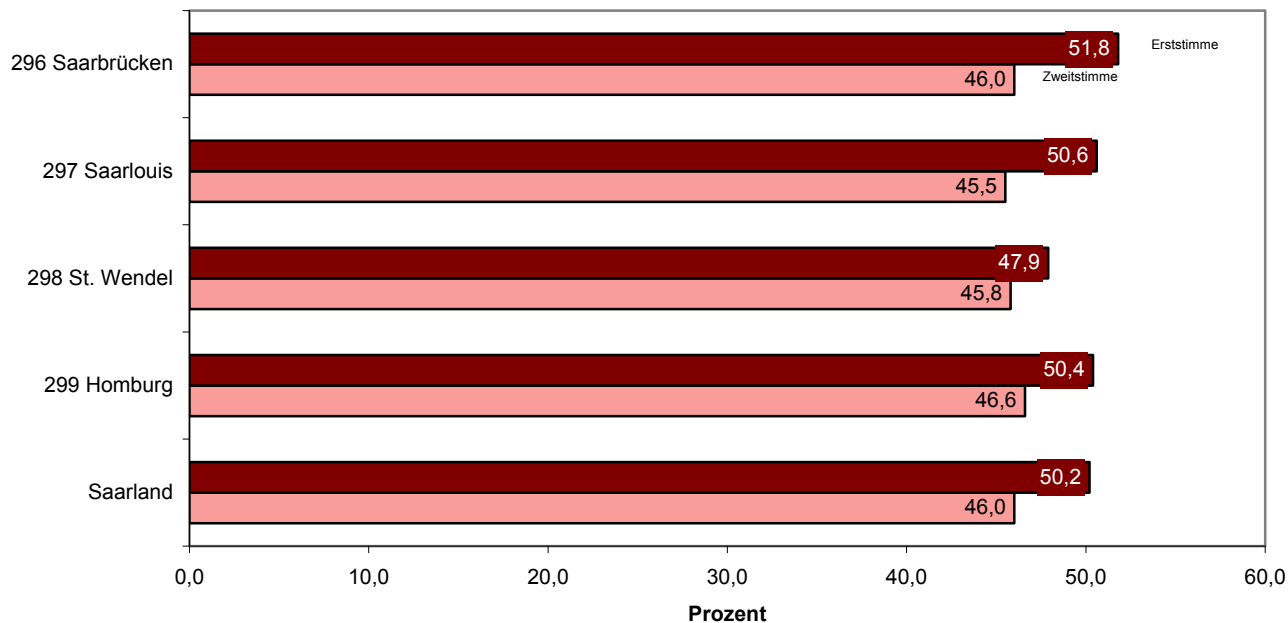

Erst- und Zweitstimmen der CDU in den Bundestagswahlkreisen in Prozent

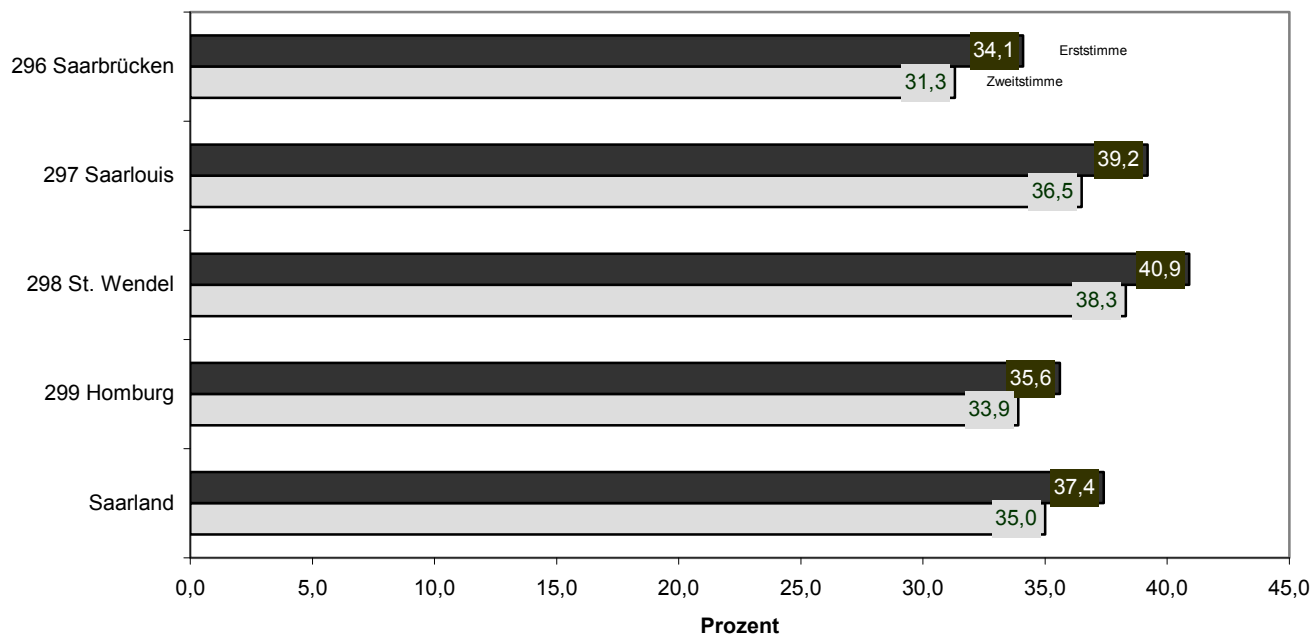

**Erst- und Zweitstimmen der GRÜNEN in den Bundestagswahlkreisen in Prozent**

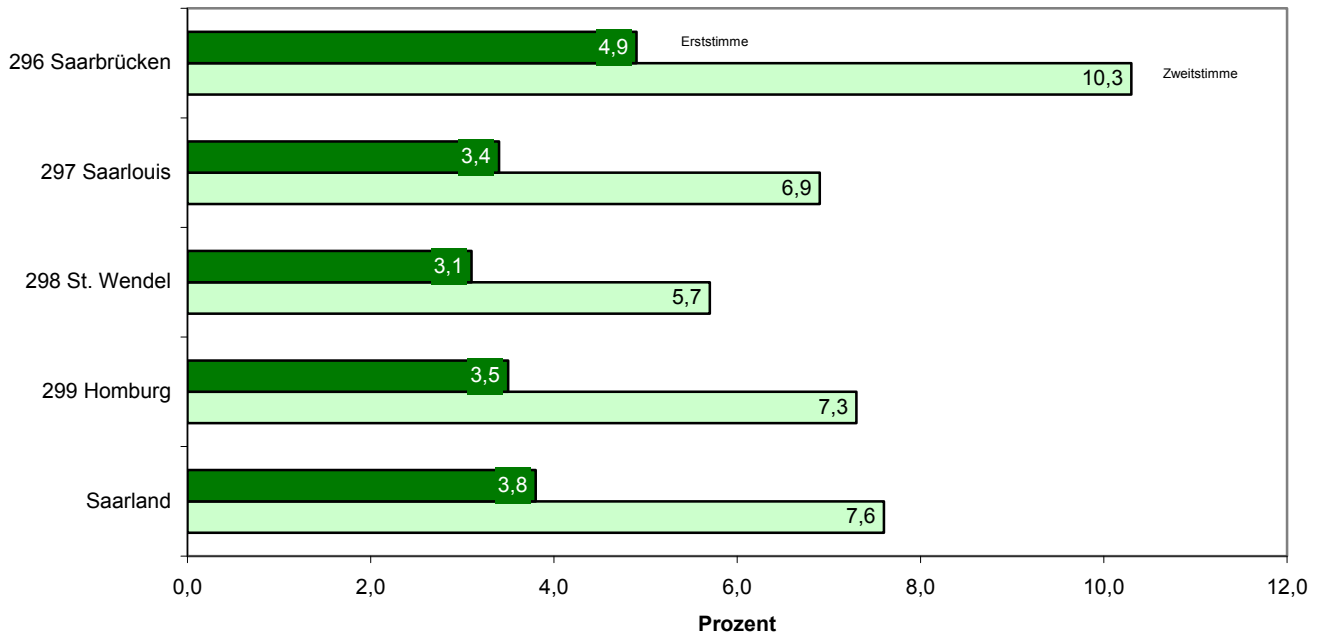

**Erst- und Zweitstimmen der FDP in den Bundestagswahlkreisen in Prozent**

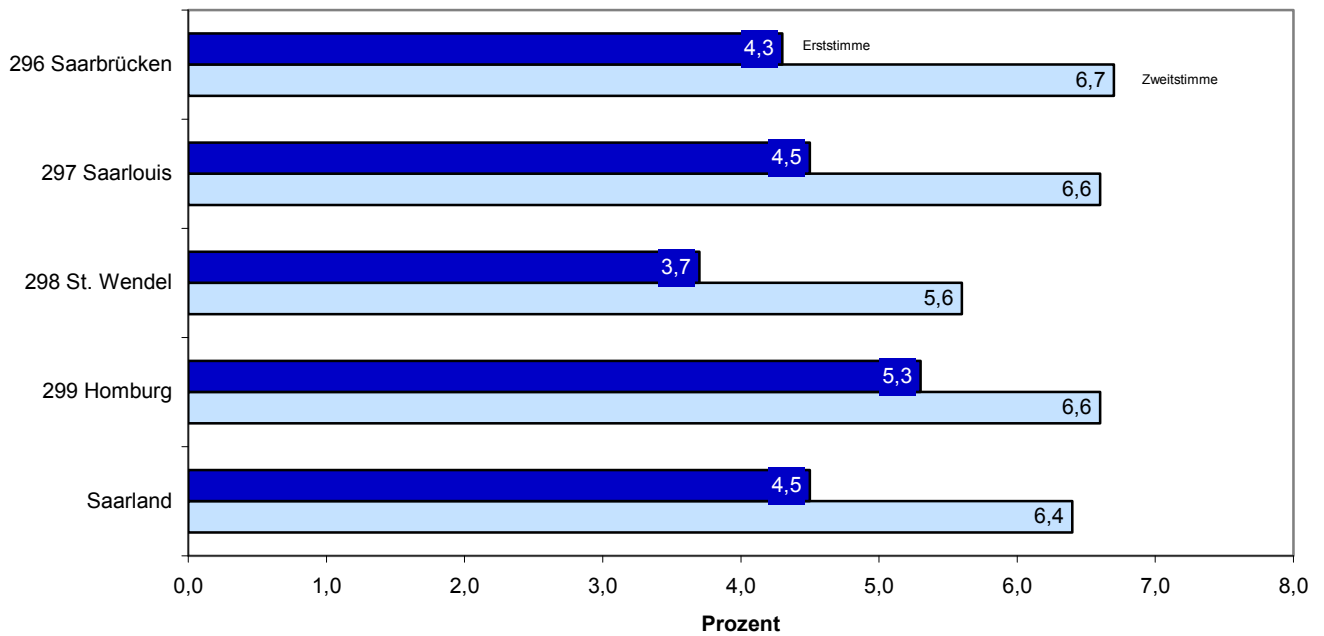

**Bundestagswahlen 1957 - 2002 im Saarland**  
**Stimmenanteile der Parteien in Prozent**

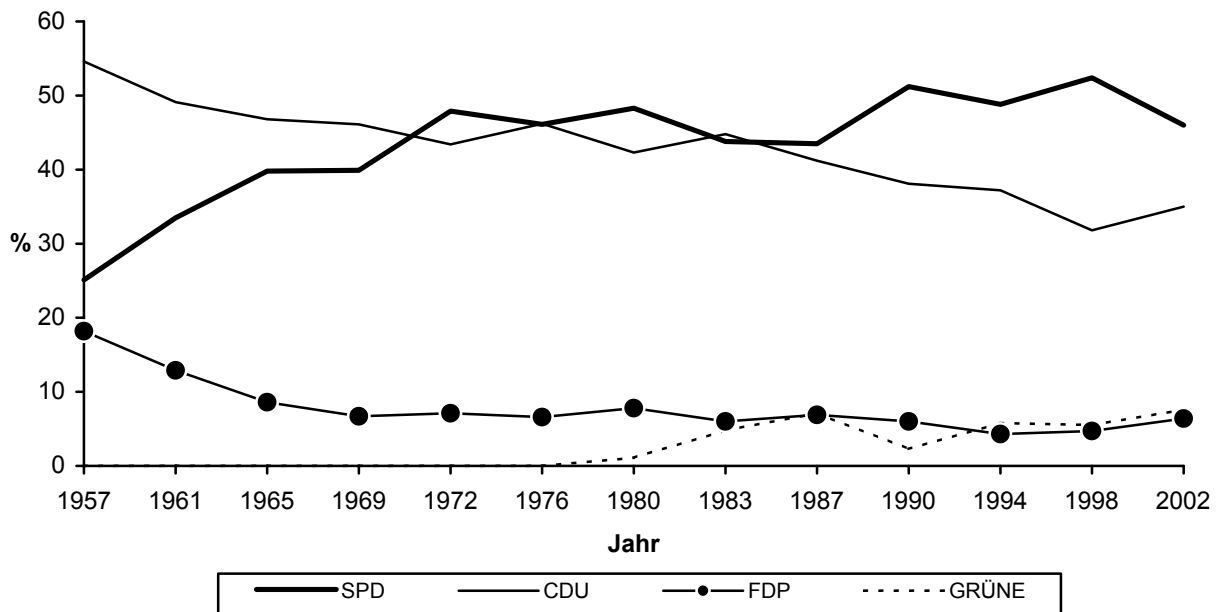

**Bundestagswahlen 1957 - 2002 im Saarland**  
**Wahlbeteiligung in Prozent**

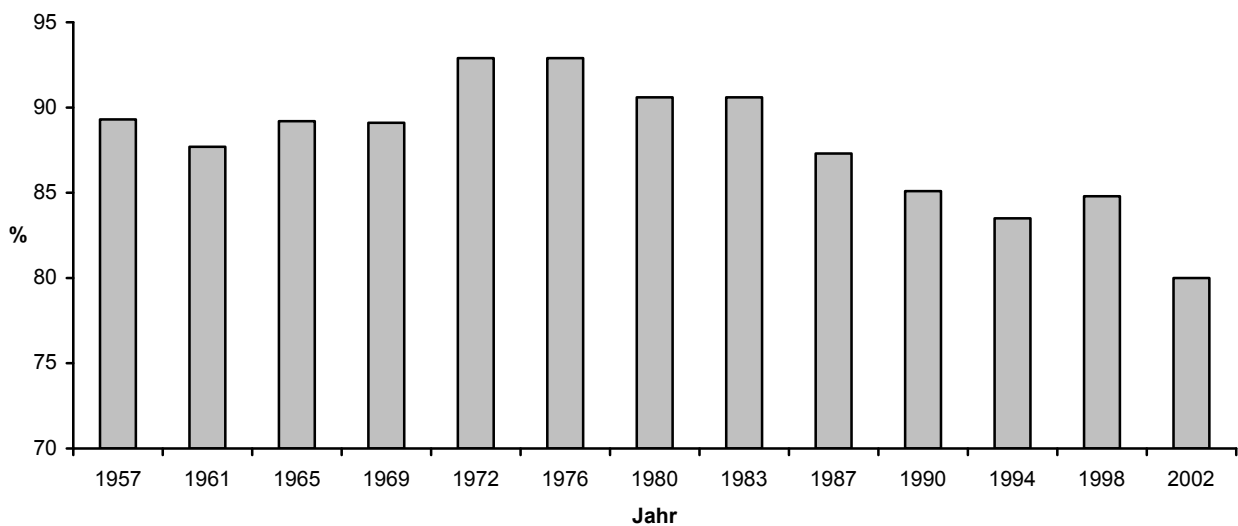

## Tabellen

### Bundestagswahlen 1957 bis 2002 im Saarland mit Vergleichszahlen des Bundes

Wahl- jahr	Absolut %	Wahlbe- rechtigte	Wähler	Gültige Stimmen	Von den gültigen Zweitstimmen entfielen auf					
					SPD	CDU/CSU <sup>1)</sup>	FDP	GRÜNE	PDS	Sonstige
Saarland										
2002	abs. %	821218	657158 80,0	642961 97,8	295521 46,0	224842 35,0	41110 6,4	48602 7,6	9000 1,4	23886 3,7
1998	abs. %	828507	702986 84,8	689308 98,1	361486 52,4	219484 31,8	32517 4,7	37807 5,5	7087 1,0	30927 4,5
1994	abs. %	838131	699992 83,5	674800 96,4	329287 48,8	250978 37,2	29334 4,3	39013 5,8	4807 0,7	21381 3,2
1990	abs. %	848363	721699 85,1	711198 98,5	363933 51,2	271310 38,1	42459 6,0	16118 2,3	1164 0,2	16214 2,3
1987	abs. %	847217	739701 87,3	726836 98,3	316502 43,5	299329 41,2	49823 6,9	51384 7,1	- -	9798 1,3
1983	abs. %	841073	761886 90,6	752188 98,7	329436 43,8	336999 44,8	44934 6,0	35789 4,8	- -	5030 0,7
1980	abs. %	829768	752025 90,6	741422 98,6	358040 48,3	313709 42,3	57598 7,8	7829 1,1	- -	4246 0,6
1976	abs. %	811322	753786 92,9	746315 99,0	344187 46,1	344850 46,2	49299 6,6	- -	- -	7979 1,1
1972	abs. %	797605	740910 92,9	729912 98,5	349801 47,9	316955 43,4	51762 7,1	- -	- -	11394 1,6
1969	abs. %	734096	653882 89,1	634885 97,1	253485 39,9	292986 46,1	42254 6,7	- -	- -	46160 7,3
1965	abs. %	736267	656496 89,2	630531 96,0	250797 39,8	295257 46,8	54118 8,6	- -	- -	30359 4,8
1961	abs. %	714512	626817 87,7	579609 92,5	194003 33,5	284255 49,1	74893 12,9	- -	- -	26458 4,6
1957	abs. %	660853	590210 89,3	551666 93,5	138437 25,1	300974 54,6	100137 18,2	- -	- -	12118 2,2
Bundesgebiet <sup>2)</sup>										
2002	abs. %	61432868	48582761 79,1	47996480 98,8	18488668 38,5	18482641 38,5	3538815 7,4	4110355 8,6	1916702 4,0	1459299 3,0
1998	abs. %	60762751	49947087 82,2	49308512 98,7	20181269 40,9	17329388 35,1	3080955 6,2	3301624 6,7	2515454 5,1	2899822 5,8
1994	abs. %	60452009	47737999 79,0	47105174 98,7	17140354 36,4	19517156 41,4	3258407 6,9	3424315 7,3	2066176 4,4	1698766 3,6
1990	abs. %	60436560	46995915 77,8	46455772 98,9	15545366 33,5	20358096 43,8	5123233 11,0	1788200 3,8	1129578 2,4	2511299 5,4
1987	abs. %	45327982	38225294 84,3	37867319 99,1	14025763 37,0	16761572 44,3	3440911 9,1	3126256 8,3	- -	512817 1,4
1983	abs. %	44088935	39279529 89,1	38940687 99,1	14865807 38,2	18998545 48,8	2706942 7,0	2167431 5,6	- -	201962 0,5
1980	abs. %	43231741	38292176 88,6	37938981 99,1	16260677 42,9	16897659 44,5	4030999 10,6	569589 1,5	- -	180057 0,5
1976	abs. %	42058015	38165753 90,7	37822500 99,1	16099019 42,6	18394801 48,6	2995085 7,9	- -	- -	333595 0,9
1972	abs. %	41446302	37761589 91,1	37459750 99,2	17175169 45,8	16806020 44,9	3129982 8,4	- -	- -	348579 0,9
1969	abs. %	38677235	33523064 86,7	32966024 98,3	14065716 42,7	15195187 46,1	1903422 5,8	- -	- -	1801699 5,5
1965	abs. %	38510395	33416207 86,8	32620442 97,6	12813186 39,3	15524068 47,6	3096739 9,5	- -	- -	1186449 3,6
1961	abs. %	37440715	32849624 87,7	31550901 96,0	11427355 36,2	14298372 45,3	4028766 12,8	- -	- -	1796408 5,7
1957	abs. %	35400923	31072894 87,8	29905428 96,2	9495571 31,8	15008399 50,2	2307135 7,7	- -	- -	3094323 10,3

1) CSU nur in Bayern, im Saarland auch bei der Bundestagswahl 1957 (21,3%). 2) Bis zur Bundestagswahl 1987 ohne die Ergebnisse von Berlin (West) und der Bundesländer der ehemaligen DDR

### Verteilung der Bundestagssitze 1957 bis 2002 im Saarland

Wahl- jahr	Zahl der Sitze	Davon				
		SPD	CDU	CSU/CVP	FDP	GRÜNE
2002	9	4	3	-	1	1
1998	8	5	3	-	-	-
1994	9	5	4	-	-	-
1990	11	6	4	-	1	-
1987	10	4	4	-	1	1
1983	8	4	4	-	-	-
1980	8	4	4	-	-	-
1976	8	4	4	-	-	-
1972	8	4	4	-	-	-
1969	8	4	4	-	-	-
1965	8	4	4	-	-	-
1961	9	3	5	-	1	-
1957	8	2	3	2	1	-

# **Bundestagswahlen 2002, 1998 und Landtagswahl 2004 nach Bundestagswahlkreisen**

Bundestagswahlkreis LAND	Wahl- art	Wahl- ber.	Wähler	Gült. Stimmen	SPD	CDU	GRÜNE	FDP	REP	PDS	FAMI- LIE	GRAUE	NPD	Schill	Sons- tige
296 Saarbrücken Erst	B2002	212426	164069	160797	83260	54779	7912	6983	-	2479	1927	1560	1897	-	-
			77,2	98,0	51,8	34,1	4,9	4,3		1,5	1,2	1,0	1,2		
	Zweit	B2002	212426	164069	161100	74018	50435	16540	10806	724	3122	1474	1130	1363	1488
			77,2	98,2	45,9	31,3	10,3	6,7	0,4	1,9	0,9	0,7	0,8	0,9	
	Erst	B1998	216609	177481	173360	98864	55760	6955	4822	2701	1031	809	1206	607	-
			81,9	97,7	57,0	32,2	4,0	2,8	1,6	0,6	0,5	0,7	0,4		605
Zweit	B1998	216609	177481	173088	89856	49113	13482	10364	2418	2361	715	1115	507	-	3157
			81,9	97,5	51,9	28,4	7,8	6,0	1,4	1,4	0,4	0,6	0,3		1,8
	L2004	209032	111241	108890	33631	46492	8505	6264	-	3425	2440	1820	5659	-	654
			53,2	97,9	30,9	42,7	7,8	5,8		3,1	2,2	1,7	5,2		0,6
297 Saarlouis	Erst	B2002	215792	173871	169766	85894	66553	5854	7640	-	1884	-	-	1941	-
			80,6	97,6	50,6	39,2	3,4	4,5		1,1			1,1		-
	Zweit	B2002	215792	173871	169919	77348	61951	11788	11296	655	2038	1319	773	1146	1605
			80,6	97,7	45,5	36,5	6,9	6,6	0,4	1,2	0,8	0,5	0,7	0,9	-
	Erst	B1998	215891	184435	180563	100605	66125	5848	3349	552	-	198	1511	1834	-
			85,4	97,9	55,7	36,6	3,2	1,9	0,3		0,1	0,8	1,0		541
Zweit	B1998	215891	184435	181271	94939	60488	8494	8052	1520	1537	620	893	837	-	3891
			85,4	98,3	52,4	33,4	4,7	4,4	0,8	0,8	0,3	0,5	0,5		2,1
	L2004	215570	118878	115999	36701	57351	5779	6050	-	2306	2788	1524	3500	-	-
			55,1	97,6	31,6	49,4	4,9	5,2		2,0	2,4	1,3	3,0		
298 St. Wendel	Erst	B2002	186710	154672	150411	72007	61483	4666	5635	-	1303	3005	894	1418	-
			82,8	97,2	47,9	40,9	3,1	3,7		0,9	2,0	0,6	0,9		-
	Zweit	B2002	186710	154672	150883	69128	57830	8560	8441	618	1690	1829	723	872	1192
			82,8	97,6	45,8	38,3	5,7	5,6	0,4	1,1	1,2	0,5	0,6	0,8	-
	Erst	B1998	187161	164322	160361	85239	62940	4351	2181	2375	1150	1071	729	23	-
			87,8	97,6	53,2	39,2	2,7	1,4	1,5	0,7	0,7	0,5	0,0		302
Zweit	B1998	187161	164322	161282	83824	57041	6762	5887	1865	1317	817	534	217	-	3018
			87,8	98,1	52,0	35,4	4,2	3,7	1,2	0,8	0,5	0,3	0,1		1,9
	L2004	186726	113389	110128	32776	57362	4782	4884	-	2103	3086	1335	3759	-	41
			60,7	97,1	29,8	52,1	4,3	4,4		1,9	2,8	1,2	3,4		0,0
299 Homburg	Erst	B2002	206290	164546	160684	80987	57206	5662	8527	-	1680	3909	1002	1711	-
			79,8	97,7	50,4	35,6	3,5	5,3		1,0	2,4	0,6	1,1		-
	Zweit	B2002	206290	164546	161059	75027	54626	11714	10567	805	2150	2603	798	1068	1701
			79,8	97,9	46,6	33,9	7,3	6,6	0,5	1,3	1,6	0,5	0,7	1,1	-
	Erst	B1998	208846	176748	172812	96135	58052	6039	3620	2844	1236	2761	1006	632	-
			84,6	97,8	55,6	33,6	3,5	2,1	1,6	0,7	1,6	0,6	0,4		487
Zweit	B1998	208846	176748	173667	92867	52842	9069	8214	2437	1872	1594	768	427	-	3577
			84,6	98,3	53,5	30,4	5,2	4,7	1,4	1,1	0,9	0,4	0,2		2,1
	L2004	204704	109348	106611	33116	48485	5764	5644	-	2406	4792	1606	4672	-	126
			53,4	97,5	31,1	45,5	5,4	5,3		2,3	4,5	1,5	4,4		0,1
S A A R L A N D	Erst	B2002	821218	657158	641658	322148	240021	24094	28785	-	7346	8841	3456	6967	-
			80,0	97,6	50,2	37,4	3,8	4,5		1,1	1,4	0,5	1,1		-
	Zweit	B2002	821218	657158	642961	295521	224842	48602	41110	2802	9000	7225	3424	4449	5986
			80,0	97,8	46,0	35,0	7,6	6,4	0,4	1,4	1,1	0,5	0,7	0,9	-
	Erst	B1998	828507	702986	687096	380843	242877	23193	13972	8472	3417	4839	4452	3096	-
			84,8	97,7	55,4	35,3	3,4	2,0	1,2	0,5	0,7	0,6	0,5		1935
Zweit	B1998	828507	702986	689308	361486	219484	37807	32517	8240	7087	3746	3310	1988	-	13643
			84,8	98,1	52,4	31,8	5,5	4,7	1,2	1,0	0,5	0,5	0,3		2,0
	L2004	816032	452856	441628	136224	209690	24830	22842	-	10240	13106	6285	17590	-	821
			55,5	97,5	30,8	47,5	5,6	5,2		2,3	3,0	1,4	4,0		0,2

**Bundestagswahlen 2002, 1998 und Landtagswahl 2004 nach Kreisen**

Kreis LAND	Wahl- art	Wahl- ber.	Wähler	Gült. Stimmen	SPD	CDU	GRÜNE	FDP	REP	PDS	FAMI- LIE	GRAUE	NPD	Schill	Sons- tige
Stadtverband Saarbrücken Erst	B2002	263391	204492	200293	103791	68912	9305	8637	-	2845	2647	1862	2294	-	-
			77,6	97,9	51,8	34,4	4,6	4,3		1,4	1,3	0,9	1,1		
	Zweit	B2002	263391	204492	200736	93344	64014	19077	13093	875	3571	1922	1324	1626	1890
			77,6	98,2	46,5	31,9	9,5	6,5	0,4	1,8	1,0	0,7	0,8	0,9	-
	Erst	B1998	268398	221796	216159	123745	70265	8244	5688	3324	1031	1061	1482	714	605
			82,6	97,5	57,2	32,5	3,8	2,6	1,5	0,5	0,5	0,7	0,3	-	0,3
Landkreis Merzig-Wadern	Zweit	B1998	268398	221796	216284	113771	62395	15423	12238	2914	2740	905	1342	571	3985
			82,6	97,5	52,6	28,8	7,1	5,7	1,3	1,3	0,4	0,6	0,3	-	1,8
	L2004	259486	139323	136159	42008	59353	9755	7668	-	4153	3387	2271	6743	-	821
			53,7	97,7	30,9	43,6	7,2	5,6		3,1	2,5	1,7	4,9		0,6
	Erst	B2002	82950	67512	65765	32671	26517	2200	3096	-	653	-	-	628	-
			81,4	97,4	49,7	40,3	3,3	4,7		1,0			1,0		-
Landkreis Neunkirchen	Zweit	B2002	82950	67512	65879	29440	24975	4409	4358	229	716	524	318	362	548
			81,4	97,6	44,7	37,9	6,7	6,6	0,3	1,1	0,8	0,5	0,5	0,8	-
	Erst	B1998	82223	70580	68983	37429	26324	2164	1373	-	-	-	583	798	312
			85,8	97,7	54,3	38,2	3,1	2,0				0,8	1,2	-	0,5
	Zweit	B1998	82223	70580	69267	35193	24212	3157	3206	532	559	232	334	338	1504
			85,8	98,1	50,8	35,0	4,6	4,6	0,8	0,8	0,3	0,5	0,5	-	2,2
Landkreis Saarlouis	L2004	83085	47793	46464	13543	24788	2214	2179	-	785	1186	540	1229	-	-
			57,5	97,2	29,1	53,3	4,8	4,7		1,7	2,6	1,2	2,6		
	Erst	B2002	115023	91799	89596	48372	29907	2828	4054	-	1017	1892	603	923	-
			79,8	97,6	54,0	33,4	3,2	4,5		1,1	2,1	0,7	1,0		-
	Zweit	B2002	115023	91799	89860	45263	28808	5582	5322	417	1284	1217	520	554	893
			79,8	97,9	50,4	32,1	6,2	5,9	0,5	1,4	1,4	0,6	0,6	1,0	-
Landkreis St. Wendel	Erst	B1998	116711	99102	97135	58023	30784	2801	1452	1526	782	810	530	147	280
			84,9	98,0	59,7	31,7	2,9	1,5	1,6	0,8	0,8	0,5	0,2	-	0,3
	Zweit	B1998	116711	99102	97473	56051	28245	4384	3669	1199	995	558	405	169	1798
			84,9	98,4	57,5	29,0	4,5	3,8	1,2	1,0	0,6	0,4	0,2	-	1,8
	L2004	114585	62485	61050	21599	27509	2642	2585	-	1446	1792	906	2571	-	-
			54,5	97,7	35,4	45,1	4,3	4,2		2,4	2,9	1,5	4,2		
Saarpfalz-Kreis	Erst	B2002	162218	130590	127442	63889	49902	4443	5615	-	1440	434	137	1582	-
			80,5	97,6	50,1	39,2	3,5	4,4		1,1	0,3	0,1	1,2		-
	Zweit	B2002	162218	130590	127553	58059	46393	8775	8422	501	1579	1048	566	968	1242
			80,5	97,7	45,5	36,4	6,9	6,6	0,4	1,2	0,8	0,4	0,8	1,0	-
	Erst	B1998	162990	139559	136589	76104	49938	4370	2412	863	182	373	1038	1036	273
			85,6	97,9	55,7	36,6	3,2	1,8	0,6	0,1	0,3	0,8	0,8	-	0,2
S A A R L A N D	Zweit	B1998	162990	139559	137220	72430	45688	6365	5833	1187	1168	493	640	540	2876
			85,6	98,3	52,8	33,3	4,6	4,3	0,9	0,9	0,4	0,5	0,4	-	2,1
	L2004	162063	87980	85991	27422	41423	4227	5048	-	1821	2099	1166	2785	-	-
			54,3	97,7	31,9	48,2	4,9	5,9		2,1	2,4	1,4	3,2		
	Erst	B2002	121211	98961	96522	45411	36636	3563	5604	-	938	2774	543	1053	-
			81,6	97,5	47,0	38,0	3,7	5,8		1,0	2,9	0,6	1,1		-
S A A R L A N D	Zweit	B2002	121211	98961	96735	41887	34928	7447	6798	534	1224	1803	454	644	1016
			81,6	97,8	43,3	36,1	7,7	7,0	0,6	1,3	1,9	0,5	0,7	1,1	-
	Erst	B1998	121879	104214	102042	52495	37000	3934	2314	1866	906	2173	593	401	360
			85,5	97,9	51,4	36,3	3,9	2,3	1,8	0,9	2,1	0,6	0,4	-	0,4
	Zweit	B1998	121879	104214	102501	50765	33689	5822	5314	1647	1084	1199	438	281	2262
			85,5	98,4	49,5	32,9	5,7	5,2	1,6	1,1	1,2	0,4	0,3	-	2,2
Landkreis St. Wendel	L2004	120396	66403	64703	18216	30579	3947	3719	-	1286	3396	869	2691	-	-
			55,2	97,4	28,2	47,3	6,1	5,7		2,0	5,2	1,3	4,2		
	Erst	B2002	76425	63804	62040	28014	28147	1755	1779	-	453	1094	311	487	-
			83,5	97,2	45,2	45,4	2,8	2,9		0,7	1,8	0,5	0,8		-
	Zweit	B2002	76425	63804	62198	27528	25724	3312	3117	246	626	711	242	295	397
			83,5	97,5	44,3	41,4	5,3	5,0	0,4	1,0	1,1	0,4	0,5	0,6	-
Landkreis St. Wendel	Erst	B1998	76306	67735	66188	33047	28566	1680	733	893	516	422	226	-	105
			88,8	97,7	49,9	43,2	2,5	1,1	1,3	0,8	0,6	0,3	-	-	0,2
	Zweit	B1998	76306	67735	66563	33276	25255	2656	2257	761	541	359	151	89	1218
			88,8	98,3	50,0	37,9	4,0	3,4	1,1	0,8	0,5	0,2	0,1	-	1,8
	L2004	76417	48872	47261	13436	26038	2045	1643	-	749	1246	533	1571	-	-
			64,0	96,7	28,4	55,1	4,3	3,5		1,6	2,6	1,1	3,3		
S A A R L A N D	Erst	B2002	821218	657158	641658	322148	240021	24094	28785	-	7346	8841	3456	6967	-
			80,0	97,6	50,2	37,4	3,8	4,5		1,1	1,4	0,5	1,1		-
	Zweit	B2002	821218	657158	642961	295521	224842	48602	41110	2802	9000	7225	3424	4449	5986
			80,0	97,8	46,0	35,0	7,6	6,4	0,4	1,4	1,1	0,5	0,7	0,9	-
	Erst	B1998	828507	702986	687096	380843	242877	23193	13972	8472	3417	4839	4452	3096	1935
			84,8	97,7	55,4	35,3	3,4	2,0	1,2	0,5	0,7	0,6	0,5	-	0,3
S A A R L A N D	Zweit	B1998	828507	702986	689308	361486	219484	37807	32517	8240	7087	3746	3310	1988	13643
			84,8	98,1	52,4	31,8	5,5	4,7	1,2	1,0	0,5	0,5	0,3	-	2,0
	L2004	816032	452856	441628	136224	209690	24830	22842	-	10240	13106	6285	17590	-	821
			55,5	97,5	30,8	47,5	5,6	5,2		2,3	3,0	1,4	4,0		0,2



# **Bundestagswahlen 2002, 1998 und Landtagswahl 2004 nach Gemeinden**

Gemeinde/Kreis LAND		Wahl- art	Wahl- ber.	Wähler	Gült. Stimmen	SPD	CDU	GRÜNE	FDP	REP	PDS	FAMI- LIE	GRAUE	NPD	Schill	Sons- tige
Saarbrücken, Stadt	Erst	B2002	135328	102051	100369	52319	32786	5596	4655	-	1743	1175	1044	1051	-	-
				75,4	98,4	52,1	32,7	5,6	4,6		1,7	1,2	1,0	1,0		
	Zweit	B2002	135328	102051	100549	44847	29712	12699	7227	447	2225	910	772	753	957	-
				75,4	98,5	44,6	29,5	12,6	7,2	0,4	2,2	0,9	0,8	0,7	1,0	
	Erst	B1998	138751	111219	109137	61887	34034	5183	3259	1593	972	514	778	344	-	573
				80,2	98,1	56,7	31,2	4,7	3,0	1,5	0,9	0,5	0,7	0,3		0,5
	Zweit	B1998	138751	111219	108524	54543	29461	10434	7457	1458	1664	475	752	298	-	1982
				80,2	97,6	50,3	27,1	9,6	6,9	1,3	1,5	0,4	0,7	0,3		1,8
Friedrichsthal, Stadt	Erst	B2002	9240	7053	6887	3870	2177	227	316	-	64	127	41	65	-	-
				76,3	97,6	56,2	31,6	3,3	4,6		0,9	1,8	0,6	0,9		
	Zweit	B2002	9240	7053	6914	3663	2107	426	403	24	81	84	26	49	51	-
				76,3	98,0	53,0	30,5	6,2	5,8	0,3	1,2	1,2	0,4	0,7	0,7	
	Erst	B1998	9263	7784	7529	4777	2236	211	114	86	-	37	40	28	-	-
				84,0	96,7	63,4	29,7	2,8	1,5	1,1		0,5	0,5	0,4		
	Zweit	B1998	9263	7784	7619	4605	2028	340	291	67	74	29	39	18	-	128
				84,0	97,9	60,4	26,6	4,5	3,8	0,9	1,0	0,4	0,5	0,2		1,7
Großrosseln	Erst	B2002	7363	6342	6121	3475	1968	185	190	-	78	81	49	95	-	-
				86,1	96,5	56,8	32,2	3,0	3,1		1,3	1,3	0,8	1,6		
	Zweit	B2002	7363	6342	6156	3358	1894	297	276	31	83	66	33	69	49	-
				86,1	97,1	54,5	30,8	4,8	4,5	0,5	1,3	1,1	0,5	1,1	0,8	
	Erst	B1998	7514	6613	6403	4046	1843	134	177	112	-	34	37	20	-	-
				88,0	96,8	63,2	28,8	2,1	2,8	1,7		0,5	0,6	0,3		
	Zweit	B1998	7514	6613	6454	3921	1696	221	251	102	69	26	33	14	-	121
				88,0	97,6	60,8	26,3	3,4	3,9	1,6	1,1	0,4	0,5	0,2		1,9
Heusweiler	Erst	B2002	15531	12657	12308	6053	4745	447	534	-	114	220	74	121	-	-
				81,5	97,2	49,2	38,6	3,6	4,3		0,9	1,8	0,6	1,0		
	Zweit	B2002	15531	12657	12376	5658	4563	837	799	39	146	103	42	87	102	-
				81,5	97,8	45,7	36,9	6,8	6,5	0,3	1,2	0,8	0,3	0,7	0,8	
	Erst	B1998	15600	13509	13001	6949	4991	418	288	188	-	54	90	23	-	-
				86,6	96,2	53,4	38,4	3,2	2,2	1,4		0,4	0,7	0,2		
	Zweit	B1998	15600	13509	13118	6606	4599	665	651	146	93	34	63	15	-	246
				86,6	97,1	50,4	35,1	5,1	4,9	1,1	0,7	0,3	0,5	0,1		1,9
Kleinblittersdorf	Erst	B2002	9925	8044	7864	3718	3172	261	388	-	71	123	60	71	-	-
				81,0	97,8	47,3	40,3	3,3	4,9		0,9	1,6	0,8	0,9		
	Zweit	B2002	9925	8044	7854	3325	2981	545	605	43	97	88	42	45	83	-
				81,0	97,6	42,3	38,0	6,9	7,7	0,5	1,2	1,1	0,5	0,6	1,1	
	Erst	B1998	10018	8555	8319	4316	3226	208	199	162	59	52	52	13	-	32
				85,4	97,2	51,9	38,8	2,5	2,4	1,9	0,7	0,6	0,6	0,2		0,4
	Zweit	B1998	10018	8555	8223	3898	2956	450	416	172	85	58	46	9	-	133
				85,4	96,1	47,4	35,9	5,5	5,1	2,1	1,0	0,7	0,6	0,1		1,6
Püttlingen, Stadt	Erst	B2002	16611	13886	13605	6329	5753	526	483	-	125	164	109	116	-	-
				83,6	98,0	46,5	42,3	3,9	3,6		0,9	1,2	0,8	0,9		
	Zweit	B2002	16611	13886	13623	6016	5336	875	806	41	159	127	71	74	118	-
				83,6	98,1	44,2	39,2	6,4	5,9	0,3	1,2	0,9	0,5	0,5	0,9	
	Erst	B1998	16640	14677	14228	7273	5933	400	242	206	-	41	86	47	-	-
				88,2	96,9	51,1	41,7	2,8	1,7	1,4		0,3	0,6	0,3		
	Zweit	B1998	16640	14677	14329	7173	5180	706	556	171	129	37	68	37	-	272
				88,2	97,6	50,1	36,2	4,9	3,9	1,2	0,9	0,3	0,5	0,3		1,9
Quierschied	Erst	B2002	11916	9807	9575	4585	3745	422	375	-	71	188	108	81	-	-
				82,3	97,6	47,9	39,1	4,4	3,9		0,7	2,0	1,1	0,8		
	Zweit	B2002	11916	9807	9593	4383	3587	615	502	34	92	137	74	47	122	-
				82,3	97,8	45,7	37,4	6,4	5,2	0,4	1,0	1,4	0,8	0,5	1,3	
	Erst	B1998	12195	10771	10409	5779	3800	336	188	157	-	68	66	15	-	-
				88,3	96,6	55,5	36,5	3,2	1,8	1,5		0,7	0,6	0,1		
	Zweit	B1998	12195	10771	10484	5636	3473	444	408	125	85	58	65	9	-	181
				88,3	97,3	53,8	33,1	4,2	3,9	1,2	0,8	0,6	0,6	0,1		1,7
Püttlingen, Stadt	Erst	B2002	11916	9807	9593	4383	3587	615	502	34	92	137	74	47	122	-
				82,3	97,8	45,7	37,4	6,4	5,2	0,4	1,0	1,4	0,8	0,5	1,3	
	Erst	B1998	12195	10771	10409	5779	3800	336	188	157	-	68	66	15	-	-
				88,3	96,6	55,5	36,5	3,2	1,8	1,5		0,7	0,6	0,1		
	Zweit	B1998	12195	10771	10484	5636	3473	444	408	125	85	58	65	9	-	181
				88,3	97,3	53,8	33,1	4,2	3,9	1,2	0,8	0,6	0,6	0,1		1,7
	L2004		11808	7458	7226	2080	3773	274	262	-	141	288	154	212	-	42
				63,2	96,9	28,8	52,2	3,8	3,6		2,0	4,0	2,1	2,9		0,6

# **Bundestagswahlen 2002, 1998 und Landtagswahl 2004 nach Gemeinden**

Gemeinde/Kreis LAND		Wahl- art	Wahl- ber.	Wähler	Gült. Stimmen	SPD	CDU	GRÜNE	FDP	REP	PDS	FAMI- LIE	GRAUE	NPD	Schill	Sons- tige
Riegelsberg	Erst	B2002	12470	10436	10244	4999	3884	448	493	-	105	122	107	86	-	-
				83,7	98,2	48,8	37,9	4,4	4,8		1,0	1,2	1,0	0,8		
	Zweit	B2002	12470	10436	10263	4557	3603	856	761	38	141	92	85	47	83	-
				83,7	98,3	44,4	35,1	8,3	7,4	0,4	1,4	0,9	0,8	0,5	0,8	
	Erst	B1998	12117	10610	10325	5528	3808	375	278	158	-	78	81	19	-	-
				87,6	97,3	53,5	36,9	3,6	2,7	1,5		0,8	0,8	0,2		
Sulzbach, Stadt	Erst	B2002	14278	10906	10726	6023	3466	297	429	-	117	185	79	130	-	-
				76,4	98,3	56,2	32,3	2,8	4,0		1,1	1,7	0,7	1,2		
	Zweit	B2002	14278	10906	10753	5622	3322	659	583	54	130	124	52	80	127	-
				76,4	98,6	52,3	30,9	6,1	5,4	0,5	1,2	1,2	0,5	0,7	1,2	
	Erst	B1998	14731	12251	11860	7376	3478	324	276	192	-	93	80	41	-	-
				83,2	96,8	62,2	29,3	2,7	2,3	1,6		0,8	0,7	0,3		
Völklingen, Stadt	Erst	B2002	30729	23310	22594	12420	7216	896	774	-	357	262	191	478	-	-
				75,9	96,9	55,0	31,9	4,0	3,4		1,6	1,2	0,8	2,1		
	Zweit	B2002	30729	23310	22655	11915	6909	1268	1131	124	417	191	127	375	198	-
				75,9	97,2	52,6	30,5	5,6	4,9	0,5	1,8	0,8	0,6	1,7	0,9	
	Erst	B1998	31569	25807	24948	15814	6916	655	667	470	-	90	172	164	-	-
				81,7	96,7	63,4	27,7	2,6	2,7	1,9		0,4	0,7	0,7		
Stadtverband Saarbrücken	Erst	B2002	263391	204492	200293	103791	68912	9305	8637	-	2845	2647	1862	2294	-	-
				77,6	97,9	51,8	34,4	4,6	4,3		1,4	1,3	0,9	1,1		
	Zweit	B2002	263391	204492	200736	93344	64014	19077	13093	875	3571	1922	1324	1626	1890	-
				77,6	98,2	46,5	31,9	9,5	6,5	0,4	1,8	1,0	0,7	0,8	0,9	
	Erst	B1998	268398	221796	216159	123745	70265	8244	5688	3324	1031	1061	1482	714	-	605
				82,6	97,5	57,2	32,5	3,8	2,6	1,5	0,5	0,5	0,7	0,3		0,3
Beckingen	Erst	B2002	12796	10580	10323	5259	3999	311	514	-	111	-	-	129	-	-
				82,7	97,6	50,9	38,7	3,0	4,9		1,1			1,2		
	Zweit	B2002	12796	10580	10340	4794	3656	667	755	40	108	102	36	66	116	-
				82,7	97,7	46,4	35,4	6,5	7,3	0,4	1,0	1,0	0,3	0,6	1,1	
	Erst	B1998	12896	11266	11025	6456	3703	321	216	-	-	-	95	175	-	59
				87,4	97,9	58,6	33,6	2,9	2,0				0,9	1,6		0,5
Losheim am See	Erst	B2002	12896	11266	11060	6129	3300	487	519	96	88	43	58	93	-	247
				87,4	98,2	55,4	29,8	4,4	4,7	0,9	0,8	0,4	0,5	0,8		2,2
	Zweit	B2002	12856	7628	7413	2410	3624	332	376	-	139	248	85	199	-	-
				59,3	97,2	32,5	48,9	4,5	5,1		1,9	3,3	1,1	2,7		
	Erst	B1998	12856	7628	7413	2410	3624	332	376	-	139	248	85	199	-	-
				59,3	97,2	32,5	48,9	4,5	5,1		1,9	3,3	1,1	2,7		
Merzig, Stadt	Erst	B2002	23851	18659	18231	9118	7183	658	887	-	200	-	-	185	-	-
				78,2	97,7	50,0	39,4	3,6	4,9		1,1			1,0		
	Zweit	B2002	23851	18659	18242	8045	6795	1387	1236	67	205	140	109	113	145	-
				78,2	97,8	44,1	37,2	7,6	6,8	0,4	1,1	0,8	0,6	0,6	0,8	
	Erst	B1998	23672	19611	19200	10178	7505	631	392	-	-	-	180	247	-	67
				82,8	97,9	53,0	39,1	3,3	2,0				0,9	1,3		0,3
Merzig, Stadt	Erst	B2002	23851	18659	18242	8045	6795	1387	1236	67	205	140	109	113	145	-
				78,2	97,8	44,1	37,2	7,6	6,8	0,4	1,1	0,8	0,6	0,6	0,8	
	Zweit	B2002	23672	19611	19200	10178	7505	631	392	-	-	-	180	247	-	67
				82,8	97,9	53,0	39,1	3,3	2,0				0,9	1,3		0,3
	Erst	B1998	23672	19611	19295	9422	6882	951	983	164	172	73	102	102	-	444
				82,8	98,4	48,8	35,7	4,9	5,1	0,8	0,9	0,4	0,5	0,5		2,3
Merzig, Stadt	Erst	B2002	23842	12785	12489	3828	6444	660	562	-	235	294	166	300	-	-
				53,6	97,7	30,7	51,6	5,3	4,5		1,9	2,4	1,3	2,4		

# **Bundestagswahlen 2002, 1998 und Landtagswahl 2004 nach Gemeinden**

Gemeinde/Kreis LAND		Wahl- art	Wahl- ber.	Wähler	Gült. Stimmen	SPD	CDU	GRÜNE	FDP	REP	PDS	FAMI- LIE	GRAUE	NPD	Schill	Sons- tige
Mettlach	Erst	B2002	9777	7948	7773	4068	2918	239	398	-	80	-	-	70	-	-
				81,3	97,8	52,3	37,5	3,1	5,1		1,0			0,9		
	Zweit	B2002	9777	7948	7780	3693	2769	476	522	27	105	52	48	40	48	-
				81,3	97,9	47,5	35,6	6,1	6,7	0,3	1,3	0,7	0,6	0,5	0,6	
	Erst	B1998	9500	8168	8021	4621	2798	233	189	-	-	-	77	69	-	34
				86,0	98,2	57,6	34,9	2,9	2,4				1,0	0,9		0,4
Perl	Zweit	B1998	9500	8168	8043	4425	2606	292	329	49	56	21	48	18	-	199
				86,0	98,5	55,0	32,4	3,6	4,1	0,6	0,7	0,3	0,6	0,2		2,5
	L2004		9753	5414	5315	1623	2874	190	227	-	85	98	66	152	-	-
				55,5	98,2	30,5	54,1	3,6	4,3		1,6	1,8	1,2	2,9		
	Erst	B2002	4966	4137	4016	1721	1880	157	197	-	31	-	-	30	-	-
				83,3	97,1	42,9	46,8	3,9	4,9		0,8			0,7		
Wadern, Stadt	Zweit	B2002	4966	4137	4038	1546	1730	308	305	9	37	31	17	28	27	-
				83,3	97,6	38,3	42,8	7,6	7,6	0,2	0,9	0,8	0,4	0,7	0,7	
	Erst	B1998	4841	4233	4113	1902	1871	148	109	-	-	-	38	36	-	9
				87,4	97,2	46,2	45,5	3,6	2,7				0,9	0,9		0,2
	Zweit	B1998	4841	4233	4127	1779	1703	199	255	32	33	16	14	13	-	83
				87,4	97,5	43,1	41,3	4,8	6,2	0,8	0,8	0,4	0,3	0,3		2,0
Weiskirchen	L2004		4925	3093	3028	642	1855	167	196	-	28	41	35	64	-	-
				62,8	97,9	21,2	61,3	5,5	6,5		0,9	1,4	1,2	2,1		
	Erst	B2002	13491	11219	10888	5225	4637	369	480	-	88	-	-	89	-	-
				83,2	97,0	48,0	42,6	3,4	4,4		0,8			0,8		
	Zweit	B2002	13491	11219	10921	4763	4419	672	654	36	105	89	52	48	83	-
				83,2	97,3	43,6	40,5	6,2	6,0	0,3	1,0	0,8	0,5	0,4	0,8	
Landkreis Merzig-Wadern	Erst	B1998	13417	11804	11527	6286	4490	341	192	-	-	-	68	103	-	47
				88,0	97,7	54,5	39,0	3,0	1,7				0,6	0,9		0,4
	Zweit	B1998	13417	11804	11583	5985	4198	513	461	73	49	32	36	35	-	201
				88,0	98,1	51,7	36,2	4,4	4,0	0,6	0,4	0,3	0,3	0,3		1,7
	L2004		13559	8387	8087	2424	4192	383	374	-	114	258	76	266	-	-
				61,9	96,4	30,0	51,8	4,7	4,6		1,4	3,2	0,9	3,3		
Eppelborn	Erst	B2002	5266	4367	4226	2086	1767	129	186	-	33	-	-	25	-	-
				82,9	96,8	49,4	41,8	3,1	4,4		0,8			0,6		
	Zweit	B2002	5266	4367	4251	1922	1672	250	258	17	38	28	16	10	40	-
				82,9	97,3	45,2	39,3	5,9	6,1	0,4	0,9	0,7	0,4	0,2	0,9	
	Erst	B1998	5220	4617	4491	2525	1679	131	54	-	-	-	35	41	-	26
				88,4	97,3	56,2	37,4	2,9	1,2				0,8	0,9		0,6
Illingen	Zweit	B1998	5220	4617	4517	2397	1587	195	140	39	25	10	19	24	-	81
				88,4	97,8	53,1	35,1	4,3	3,1	0,9	0,6	0,2	0,4	0,5		1,8
	L2004		5208	3085	2994	714	1824	144	103	-	55	48	37	69	-	-
				59,2	97,1	23,8	60,9	4,8	3,4		1,8	1,6	1,2	2,3		
	Erst	B2002	82950	67512	65765	32671	26517	2200	3096	-	653	-	-	628	-	-
				81,4	97,4	49,7	40,3	3,3	4,7		1,0			1,0		
Landkreis Merzig-Wadern	Zweit	B2002	82950	67512	65879	29440	24975	4409	4358	229	716	524	318	362	548	-
				81,4	97,6	44,7	37,9	6,7	6,6	0,3	1,1	0,8	0,5	0,5	0,8	
	Erst	B1998	82223	70580	68983	37429	26324	2164	1373	-	-	-	583	798	-	312
				85,8	97,7	54,3	38,2	3,1	2,0				0,8	1,2		0,5
	Zweit	B1998	82223	70580	69267	35193	24212	3157	3206	532	559	232	334	338	-	1504
				85,8	98,1	50,8	35,0	4,6	4,6	0,8	0,8	0,3	0,5	0,5		2,2
Eppelborn	L2004		83085	47793	46464	13543	24788	2214	2179	-	785	1186	540	1229	-	-
				57,5	97,2	29,1	53,3	4,8	4,7		1,7	2,6	1,2	2,6		
	Erst	B2002	15119	12539	12208	5959	4948	304	466	-	102	260	78	91	-	-
				82,9	97,4	48,8	40,5	2,5	3,8		0,8	2,1	0,6	0,7		
	Zweit	B2002	15119	12539	12254	5556	4807	617	740	44	114	176	71	62	67	-
				82,9	97,7	45,3	39,2	5,0	6,0	0,4	0,9	1,4	0,6	0,5	0,5	
Eppelborn	Erst	B1998	15042	13219	12922	7011	5013	302	150	182	86	101	53	-	-	24
				87,9	97,8	54,3	38,8	2,3	1,2	1,4	0,7	0,8	0,4			0,2
	Zweit	B1998	15042	13219	12981	6786	4697	458	443	127	105	79	45	17	-	224
				87,9	98,2	52,3	36,2	3,5	3,4	1,0	0,8	0,6	0,3	0,1		1,7
	L2004		15096	9457	9223	2309	5523	316	295	-	141	229	86	324	-	-
				62,6	97,5	25,0	59,9	3,4	3,2		1,5	2,5	0,9	3,5		
Illingen	Erst	B2002	15186	12720	12424	5942	4847	392	639	-	102	315	76	111	-	-
				83,8	97,7	47,8	39,0	3,2	5,1		0,8	2,5	0,6	0,9		
	Zweit	B2002	15186	12720	12474	5671	4758	717	707	47	148	191	79	69	87	-
				83,8	98,1	45,5	38,1	5,7	5,7	0,4	1,2	1,5	0,6	0,6	0,7	
	Erst	B1998	15210	13597	13320	7113	5142	348	158	225	107	99	66	-	-	62
				89,4	98,0	53,4	38,6	2,6	1,2	1,7	0,8	0,7	0,5			0,5
Landkreis Merzig-Wadern	Zweit	B1998	15210	13597	13362	6884	4719	564	503	192	107	67	62	15	-	249
				89,4	98,3	51,5	35,3	4,2	3,8	1,4	0,8	0,5	0,5	0,1		1,9
	L2004		15136	9416	9213	2944	4704	366	379	-	165	235	128	292	-	-
				62,2	97,8	32,0	51,1	4,0	4,1		1,8	2,6	1,4	3,2		

# **Bundestagswahlen 2002, 1998 und Landtagswahl 2004 nach Gemeinden**

Gemeinde/Kreis LAND		Wahl- art	Wahl- ber.	Wähler	Gült. Stimmen	SPD	CDU	GRÜNE	FDP	REP	PDS	FAMI- LIE	GRAUE	NPD	Schill	Sons- tige
Merchweiler	Erst	B2002	8953	7350	7172	3621	2645	229	302	-	72	170	51	82	-	-
				82,1	97,6	50,5	36,9	3,2	4,2		1,0	2,4	0,7	1,1		
	Zweit	B2002	8953	7350	7189	3414	2536	426	406	44	84	94	51	37	97	-
				82,1	97,8	47,5	35,3	5,9	5,6	0,6	1,2	1,3	0,7	0,5	1,3	
	Erst	B1998	9231	7905	7721	4409	2639	198	105	183	49	53	65	-	-	20
				85,6	97,7	57,1	34,2	2,6	1,4	2,4	0,6	0,7	0,8			0,3
Neunkirchen, Stadt	Zweit	B1998	9231	7905	7748	4255	2448	296	280	157	69	53	45	12	-	133
				85,6	98,0	54,9	31,6	3,8	3,6	2,0	0,9	0,7	0,6	0,2		1,7
	L2004		8910	5211	5084	1678	2485	190	185	-	119	170	56	201	-	-
				58,5	97,6	33,0	48,9	3,7	3,6		2,3	3,3	1,1	4,0		
	Erst	B2002	37676	28405	27748	16056	8117	882	1395	-	384	429	184	301	-	-
				75,4	97,7	57,9	29,3	3,2	5,0		1,4	1,5	0,7	1,1		
Ottweiler, Stadt	Zweit	B2002	37676	28405	27804	14779	7771	1962	1724	126	475	326	156	190	295	-
				75,4	97,9	53,2	27,9	7,1	6,2	0,5	1,7	1,2	0,6	0,7	1,1	
	Erst	B1998	38555	31365	30777	19539	8337	953	579	448	263	263	173	118	-	104
				81,4	98,1	63,5	27,1	3,1	1,9	1,5	0,9	0,9	0,6	0,4		0,3
	Zweit	B1998	38555	31365	30857	18848	7551	1496	1289	371	377	160	119	72	-	574
				81,4	98,4	61,1	24,5	4,8	4,2	1,2	1,2	0,5	0,4	0,2		1,9
Schiffweiler	L2004		37395	17559	17165	6875	6427	804	828	-	496	468	304	963	-	-
				47,0	97,8	40,1	37,4	4,7	4,8		2,9	2,7	1,8	5,6		
	Erst	B2002	12346	10044	9782	5555	2841	442	451	-	111	196	66	120	-	-
				81,4	97,4	56,8	29,0	4,5	4,6		1,1	2,0	0,7	1,2		
	Zweit	B2002	12346	10044	9823	5225	2715	704	611	61	140	133	50	65	119	-
				81,4	97,8	53,2	27,6	7,2	6,2	0,6	1,4	1,4	0,5	0,7	1,2	
Schiffweiler	Erst	B1998	12514	10512	10295	6408	2886	380	197	205	91	60	54	-	-	14
				84,0	97,9	62,2	28,0	3,7	1,9	2,0	0,9	0,6	0,5			0,1
	Zweit	B1998	12514	10512	10343	6115	2583	606	456	155	86	40	39	14	-	249
				84,0	98,4	59,1	25,0	5,9	4,4	1,5	0,8	0,4	0,4	0,1		2,4
	L2004		12412	6984	6792	2655	2574	435	398	-	164	183	100	283	-	-
				56,3	97,3	39,1	37,9	6,4	5,9		2,4	2,7	1,5	4,2		
Spiesen-Elversberg	Erst	B2002	13774	11327	11036	6197	3444	308	393	-	140	316	101	137	-	-
				82,2	97,4	56,2	31,2	2,8	3,6		1,3	2,9	0,9	1,2		
	Zweit	B2002	13774	11327	11056	5925	3310	551	577	62	175	168	77	73	138	-
				82,2	97,6	53,6	29,9	4,9	5,2	0,6	1,6	1,5	0,7	0,7	1,2	
	Erst	B1998	13936	12141	11905	7374	3566	339	114	188	119	107	65	-	-	33
				87,1	98,1	61,9	30,0	2,8	1,0	1,6	1,0	0,9	0,5			0,3
Landkreis Neunkirchen	Zweit	B1998	13936	12141	11951	7218	3328	489	310	128	126	80	48	14	-	210
				87,1	98,4	60,4	27,8	4,1	2,6	1,1	1,1	0,7	0,4	0,1		1,8
	L2004		13726	7836	7652	3119	3081	288	241	-	214	253	143	313	-	-
				57,1	97,7	40,8	40,3	3,8	3,1		2,8	3,3	1,9	4,1		
	Erst	B2002	11969	9414	9226	5042	3065	271	408	-	106	206	47	81	-	-
				78,7	98,0	54,6	33,2	2,9	4,4		1,1	2,2	0,5	0,9		
Landkreis Neunkirchen	Zweit	B2002	11969	9414	9260	4693	2911	605	557	33	148	129	36	58	90	-
				78,7	98,4	50,7	31,4	6,5	6,0	0,4	1,6	1,4	0,4	0,6	1,0	
	Erst	B1998	12223	10363	10195	6169	3201	281	149	95	67	127	54	29	-	23
				84,8	98,4	60,5	31,4	2,8	1,5	0,9	0,7	1,2	0,5	0,3		0,2
	Zweit	B1998	12223	10363	10231	5945	2919	475	388	69	125	79	47	25	-	159
				84,8	98,7	58,1	28,5	4,6	3,8	0,7	1,2	0,8	0,5	0,2		1,6
Landkreis Neunkirchen	L2004		11910	6022	5921	2019	2715	243	259	-	147	254	89	195	-	-
				50,6	98,3	34,1	45,9	4,1	4,4		2,5	4,3	1,5	3,3		
Landkreis Neunkirchen	Erst	B2002	115023	91799	89596	48372	29907	2828	4054	-	1017	1892	603	923	-	-
				79,8	97,6	54,0	33,4	3,2	4,5		1,1	2,1	0,7	1,0		
	Zweit	B2002	115023	91799	89860	45263	28808	5582	5322	417	1284	1217	520	554	893	-
				79,8	97,9	50,4	32,1	6,2	5,9	0,5	1,4	1,4	0,6	0,6	1,0	
	Erst	B1998	116711	99102	97135	58023	30784	2801	1452	1526	782	810	530	147	-	280
				84,9	98,0	59,7	31,7	2,9	1,5	1,6	0,8	0,8	0,5	0,2		0,3
Dillingen, Stadt	Zweit	B1998	116711	99102	97473	56051	28245	4384	3669	1199	995	558	405	169	-	1798
				84,9	98,4	57,5	29,0	4,5	3,8	1,2	1,0	0,6	0,4	0,2		1,8
	L2004		114585	62485	61050	21599	27509	2642	2585	-	1446	1792	906	2571	-	-
				54,5	97,7	35,4	45,1	4,3	4,2		2,4	2,9	1,5	4,2		
	Erst	B2002	15778	11980	11743	5779	4781	379	518	-	148	-	-	138	-	-
				75,9	98,0	49,2	40,7	3,2	4,4		1,3			1,2		
Dillingen, Stadt	Zweit	B2002	15778	11980	11744	5197	4450	779	793	51	147	72	56	88	111	-
				75,9	98,0	44,3	37,9	6,6	6,8	0,4	1,3	0,6	0,5	0,7	0,9	
	Erst	B1998	16055	13287	12990	7053	4907	504	236	-	-	-	115	152	-	23
				82,8	97,8	54,3	37,8	3,9	1,8				0,9	1,2		0,2
	Zweit	B1998	16055	13287	13059	6702	4467	617	585	111	114	49	66	70	-	278
				82,8	98,3	51,3	34,2	4,7	4,5	0,8	0,9	0,4	0,5	0,5		2,1
Dillingen, Stadt	L2004		15640	7671	7546	2224	3867	396	388	-	184	143	110	234	-	-
				49,0	98,4	29,5	51,2	5,2	5,1		2,4	1,9	1,5	3,1		

# **Bundestagswahlen 2002, 1998 und Landtagswahl 2004 nach Gemeinden**

Gemeinde/Kreis LAND		Wahl- art	Wahl- ber.	Wähler	Gült. Stimmen	SPD	CDU	GRÜNE	FDP	REP	PDS	FAMI- LIE	GRAUE	NPD	Schill	Sons- tige
Lebach, Stadt	Erst	B2002	15844	13091	12648	5327	5629	434	656	-	116	260	82	144	-	-
				82,6	96,6	42,1	44,5	3,4	5,2		0,9	2,1	0,6	1,1		
	Zweit	B2002	15844	13091	12681	5088	5347	769	916	40	144	134	58	97	88	-
				82,6	96,9	40,1	42,2	6,1	7,2	0,3	1,1	1,1	0,5	0,8	0,7	
	Erst	B1998	15882	13927	13585	6588	5946	352	268	156	105	80	64	-	-	26
				87,7	97,5	48,5	43,8	2,6	2,0	1,1	0,8	0,6	0,5			0,2
	Zweit	B1998	15882	13927	13685	6468	5517	538	586	96	107	49	46	13	-	265
				87,7	98,3	47,3	40,3	3,9	4,3	0,7	0,8	0,4	0,3	0,1		1,9
Nalbach	Erst	B2002	7699	6407	6261	3074	2497	247	292	-	67	-	-	84	-	-
				83,2	97,7	49,1	39,9	3,9	4,7		1,1			1,3		
	Zweit	B2002	7699	6407	6259	2764	2340	423	443	25	56	60	23	48	77	-
				83,2	97,7	44,2	37,4	6,8	7,1	0,4	0,9	1,0	0,4	0,8	1,2	
	Erst	B1998	7651	6675	6524	3689	2344	228	93	-	-	-	64	78	-	28
				87,2	97,7	56,5	35,9	3,5	1,4				1,0	1,2		0,4
	Zweit	B1998	7651	6675	6550	3464	2178	321	241	53	33	25	41	39	-	155
				87,2	98,1	52,9	33,3	4,9	3,7	0,8	0,5	0,4	0,6	0,6		2,4
Rehlingen-Siersburg	Erst	B2002	12006	9974	9731	5124	3775	272	345	-	98	-	-	117	-	-
				83,1	97,6	52,7	38,8	2,8	3,5		1,0			1,2		
	Zweit	B2002	12006	9974	9704	4649	3430	653	556	32	97	85	49	77	76	-
				83,1	97,3	47,9	35,3	6,7	5,7	0,3	1,0	0,9	0,5	0,8	0,8	
	Erst	B1998	11871	10301	10069	5667	3691	277	161	-	-	-	108	116	-	49
				86,8	97,7	56,3	36,7	2,8	1,6				1,1	1,2		0,5
	Zweit	B1998	11871	10301	10104	5342	3325	509	386	76	69	47	70	54	-	226
				86,8	98,1	52,9	32,9	5,0	3,8	0,8	0,7	0,5	0,7	0,5		2,2
Saarlouis, Stadt	Erst	B2002	28470	21864	21454	10753	8397	856	962	-	241	-	-	245	-	-
				76,8	98,1	50,1	39,1	4,0	4,5		1,1			1,1		
	Zweit	B2002	28470	21864	21438	9391	7734	1777	1566	81	311	144	77	157	200	-
				76,8	98,1	43,8	36,1	8,3	7,3	0,4	1,5	0,7	0,4	0,7	0,9	
	Erst	B1998	28823	23521	23128	12822	8578	846	406	-	-	-	178	231	-	67
				81,6	98,3	55,4	37,1	3,7	1,8				0,8	1,0		0,3
	Zweit	B1998	28823	23521	23206	11928	7683	1299	1156	140	226	64	101	93	-	516
				81,6	98,7	51,4	33,1	5,6	4,9	0,6	1,0	0,3	0,4	0,4		2,2
Saarwellingen	Erst	B2002	11088	8943	8707	4442	3351	288	398	-	121	-	-	107	-	-
				80,7	97,4	51,0	38,5	3,3	4,6		1,4			1,2		
	Zweit	B2002	11088	8943	8707	3978	3141	581	568	33	123	89	42	73	79	-
				80,7	97,4	45,7	36,1	6,7	6,5	0,4	1,4	1,0	0,5	0,8	0,9	
	Erst	B1998	11102	9515	9331	5237	3370	322	159	-	-	-	98	115	-	30
				85,7	98,1	56,1	36,1	3,5	1,7				1,1	1,2		0,3
	Zweit	B1998	11102	9515	9345	4962	3106	417	375	76	88	41	44	49	-	187
				85,7	98,2	53,1	33,2	4,5	4,0	0,8	0,9	0,4	0,5	0,5		2,0
Schmelz	Erst	B2002	13532	11140	10793	5339	4237	355	415	-	93	174	55	125	-	-
				82,3	96,9	49,5	39,3	3,3	3,8		0,9	1,6	0,5	1,2		
	Zweit	B2002	13532	11140	10832	5063	4070	627	568	35	113	119	53	87	97	-
				82,3	97,2	46,7	37,6	5,8	5,2	0,3	1,0	1,1	0,5	0,8	0,9	
	Erst	B1998	13440	11777	11424	6340	4191	334	168	155	77	95	46	-	-	18
				87,6	97,0	55,5	36,7	2,9	1,5	1,4	0,7	0,8	0,4			0,2
	Zweit	B1998	13440	11777	11531	6216	3895	490	401	103	83	56	35	28	-	224
				87,6	97,9	53,9	33,8	4,2	3,5	0,9	0,7	0,5	0,3	0,2		1,9
Schwalbach	Erst	B2002	14957	12598	12342	6370	4836	363	456	-	152	-	-	165	-	-
				84,2	98,0	51,6	39,2	2,9	3,7		1,2			1,3		
	Zweit	B2002	14957	12598	12346	5764	4545	739	732	53	151	91	45	91	135	-
				84,2	98,0	46,7	36,8	6,0	5,9	0,4	1,2	0,7	0,4	0,7	1,1	
	Erst	B1998	15152	13425	13185	7453	4671	387	212	219	-	88	92	63	-	-
				88,6	98,2	56,5	35,4	2,9	1,6	1,7		0,7	0,7	0,5		
	Zweit	B1998	15152	13425	13228	7152	4339	522	489	153	117	58	53	37	-	308
				88,6	98,5	54,1	32,8	3,9	3,7	1,2	0,9	0,4	0,4	0,3		2,3
Schwalbach	L2004		14913	8833	8631	3090	4086	301	300	-	163	279	136	276	-	-
				59,2	97,7	35,8	47,3	3,5	3,5		1,9	3,2	1,6	3,2		

# **Bundestagswahlen 2002, 1998 und Landtagswahl 2004 nach Gemeinden**

Gemeinde/Kreis LAND		Wahl- art	Wahl- ber.	Wähler	Gült. Stimmen	SPD	CDU	GRÜNE	FDP	REP	PDS	FAMI- LIE	GRAUE	NPD	Schill	Sons- tige
Überherrn	Erst	B2002	9571	7715	7535	3748	2929	293	385	-	91	-	-	89	-	-
				80,6	97,7	49,7	38,9	3,9	5,1		1,2			1,2		
	Zweit	B2002	9571	7715	7538	3455	2700	509	558	28	92	52	39	48	57	-
				80,6	97,7	45,8	35,8	6,8	7,4	0,4	1,2	0,7	0,5	0,6	0,8	
	Erst	B1998	9507	8070	7915	4461	2874	237	164	-	-	-	64	98	-	17
				84,9	98,1	56,4	36,3	3,0	2,1				0,8	1,2		0,2
	Zweit	B1998	9507	8070	7936	4224	2605	327	370	92	74	36	34	35	-	139
				84,9	98,3	53,2	32,8	4,1	4,7	1,2	0,9	0,5	0,4	0,4		1,8
Wadgassen	Erst	B2002	14620	11799	11537	6213	4107	440	496	-	108	-	-	173	-	-
				80,7	97,8	53,9	35,6	3,8	4,3		0,9			1,5		
	Zweit	B2002	14620	11799	11574	5630	3793	852	718	47	132	90	62	90	160	-
				80,7	98,1	48,6	32,8	7,4	6,2	0,4	1,1	0,8	0,5	0,8	1,4	
	Erst	B1998	14776	12852	12594	7465	4111	367	249	180	-	53	97	72	-	-
				87,0	98,0	59,3	32,6	2,9	2,0	1,4		0,4	0,8	0,6		
	Zweit	B1998	14776	12852	12665	7177	3783	532	553	135	99	25	76	58	-	227
				87,0	98,5	56,7	29,9	4,2	4,4	1,1	0,8	0,2	0,6	0,5		1,8
Wallerfangen	Erst	B2002	7828	6283	6116	3187	2247	192	344	-	73	-	-	73	-	-
				80,3	97,3	52,1	36,7	3,1	5,6		1,2			1,2		
	Zweit	B2002	7828	6283	6129	2894	2081	405	475	34	77	40	23	43	57	-
				80,3	97,5	47,2	34,0	6,6	7,8	0,6	1,3	0,7	0,4	0,7	0,9	
	Erst	B1998	7793	6626	6481	3731	2257	205	142	-	-	-	56	75	-	15
				85,0	97,8	57,6	34,8	3,2	2,2				0,9	1,2		0,2
	Zweit	B1998	7793	6626	6494	3453	2035	324	333	54	55	14	38	36	-	152
				85,0	98,0	53,2	31,3	4,9	5,1	0,8	0,8	0,2	0,6	0,6		2,3
Bous	Erst	B2002	5596	4559	4441	2381	1517	194	209	-	72	-	-	68	-	-
				81,5	97,4	53,6	34,2	4,4	4,7		1,6			1,5		
	Zweit	B2002	5596	4559	4456	2169	1402	357	275	20	70	38	18	44	63	-
				81,5	97,7	48,7	31,5	8,0	6,2	0,4	1,6	0,9	0,4	1,0	1,4	
	Erst	B1998	5734	5086	4959	2995	1510	179	89	103	-	35	29	19	-	-
				88,7	97,5	60,4	30,4	3,6	1,8	2,1		0,7	0,6	0,4		
	Zweit	B1998	5734	5086	4997	2819	1388	278	212	61	66	12	16	19	-	126
				88,7	98,3	56,4	27,8	5,6	4,2	1,2	1,3	0,2	0,3	0,4		2,5
Ensdorf	Erst	B2002	5229	4237	4134	2152	1599	130	139	-	60	-	-	54	-	-
				81,0	97,6	52,1	38,7	3,1	3,4		1,5			1,3		
	Zweit	B2002	5229	4237	4145	2017	1360	304	254	22	66	34	21	25	42	-
				81,0	97,8	48,7	32,8	7,3	6,1	0,5	1,6	0,8	0,5	0,6	1,0	
	Erst	B1998	5204	4497	4404	2603	1488	132	65	50	-	22	27	17	-	-
				86,4	97,9	59,1	33,8	3,0	1,5	1,1		0,5	0,6	0,4		
	Zweit	B1998	5204	4497	4420	2523	1367	191	146	37	37	17	20	9	-	73
				86,4	98,3	57,1	30,9	4,3	3,3	0,8	0,8	0,4	0,5	0,2		1,7
Landkreis Saarlouis	Erst	B2002	162218	130590	127442	63889	49902	4443	5615	-	1440	434	137	1582	-	-
				80,5	97,6	50,1	39,2	3,5	4,4		1,1	0,3	0,1	1,2		
	Zweit	B2002	162218	130590	127553	58059	46393	8775	8422	501	1579	1048	566	968	1242	-
				80,5	97,7	45,5	36,4	6,9	6,6	0,4	1,2	0,8	0,4	0,8	1,0	
	Erst	B1998	162990	139559	136589	76104	49938	4370	2412	863	182	373	1038	1036	-	273
				85,6	97,9	55,7	36,6	3,2	1,8	0,6	0,1	0,3	0,8	0,8		0,2
	Zweit	B1998	162990	139559	137220	72430	45688	6365	5833	1187	1168	493	640	540	-	2876
				85,6	98,3	52,8	33,3	4,6	4,3	0,9	0,9	0,4	0,5	0,4		2,1
Bexbach, Stadt	Erst	B2002	15375	12531	12231	6371	4162	384	754	-	127	222	60	151	-	-
				81,5	97,6	52,1	34,0	3,1	6,2		1,0	1,8	0,5	1,2		
	Zweit	B2002	15375	12531	12251	5940	3980	768	859	97	159	171	53	94	130	-
				81,5	97,8	48,5	32,5	6,3	7,0	0,8	1,3	1,4	0,4	0,8	1,1	
	Erst	B1998	15449	13342	13061	7457	4276	413	245	250	111	139	71	55	-	44
				86,4	97,9	57,1	32,7	3,2	1,9	1,9	0,8	1,1	0,5	0,4		0,3
	Zweit	B1998	15449	13342	13117	7241	3957	577	550	209	133	92	55	31	-	272
				86,4	98,3	55,2	30,2	4,4	4,2	1,6	1,0	0,7	0,4	0,2		2,1
	L2004		15448	8737	8501	2942	3650	372	460	-	172	279	123	503	-	-
				56,6	97,3	34,6	42,9	4,4	5,4		2,0	3,3	1,4	5,9		

# **Bundestagswahlen 2002, 1998 und Landtagswahl 2004 nach Gemeinden**

Gemeinde/Kreis LAND		Wahl- art	Wahl- ber.	Wähler	Gült. Stimmen	SPD	CDU	GRÜNE	FDP	REP	PDS	FAMI- LIE	GRAUE	NPD	Schill	Sons- tige
Blieskastel, Stadt	Erst	B2002	18433	15300	14902	6844	5784	601	818	-	153	402	109	191	-	-
			83,0	97,4	45,9	38,8	4,0	5,5			1,0	2,7	0,7	1,3		
	Zweit	B2002	18433	15300	14930	6282	5495	1214	1026	86	205	284	84	104	150	-
			83,0	97,6	42,1	36,8	8,1	6,9	0,6	1,4	1,9	0,6	0,7	1,0		
	Erst	B1998	18403	15969	15617	8086	5555	737	339	273	133	263	95	74	-	62
			86,8	97,8	51,8	35,6	4,7	2,2	1,7	0,9	1,7	0,6	0,5			0,4
Gersheim	Zweit	B1998	18403	15969	15699	7790	5045	1015	761	235	166	169	75	45	-	398
			86,8	98,3	49,6	32,1	6,5	4,8	1,5	1,1	1,1	0,5	0,3			2,5
	L2004		18328	10637	10339	2879	4896	633	576	-	195	632	120	408	-	-
			58,0	97,2	27,8	47,4	6,1	5,6			1,9	6,1	1,2	3,9		
	Erst	B2002	5658	4836	4688	1933	2157	167	207	-	48	112	21	43	-	-
			85,5	96,9	41,2	46,0	3,6	4,4			1,0	2,4	0,4	0,9		
Homburg, Stadt	Zweit	B2002	5658	4836	4693	1814	2018	346	275	28	56	71	18	28	39	-
			85,5	97,0	38,7	43,0	7,4	5,9	0,6	1,2	1,5	0,4	0,6	0,8		
	Erst	B1998	5505	4901	4777	2285	1956	180	67	90	46	89	30	14	-	20
			89,0	97,5	47,8	40,9	3,8	1,4	1,9	1,0	1,9	0,6	0,3			0,4
	Zweit	B1998	5505	4901	4801	2206	1842	273	170	80	38	48	26	12	-	106
			89,0	98,0	45,9	38,4	5,7	3,5	1,7	0,8	1,0	0,5	0,2			2,2
Kirkel	L2004		5663	3614	3505	896	1823	228	196	-	60	159	37	106	-	-
			63,8	97,0	25,6	52,0	6,5	5,6			1,7	4,5	1,1	3,0		
	Erst	B2002	32883	25912	25273	11833	9755	886	1721	-	238	384	134	322	-	-
			78,8	97,5	46,8	38,6	3,5	6,8			0,9	1,5	0,5	1,3		
	Zweit	B2002	32883	25912	25340	10739	9490	1847	1926	163	296	263	108	192	316	-
			78,8	97,8	42,4	37,5	7,3	7,6	0,6	1,2	1,0	0,4	0,8	1,2		
Mandelbachtal	Erst	B1998	33074	27177	26629	13273	9923	1013	736	709	244	300	165	140	-	126
			82,2	98,0	49,8	37,3	3,8	2,8	2,7	0,9	1,1	0,6	0,5			0,5
	Zweit	B1998	33074	27177	26730	12665	9100	1514	1462	630	285	170	104	108	-	692
			82,2	98,4	47,4	34,0	5,7	5,5	2,4	1,1	0,6	0,4	0,4			2,6
	L2004		32502	16526	16084	4430	7727	967	1004	-	339	581	233	803	-	-
			50,8	97,3	27,5	48,0	6,0	6,2			2,1	3,6	1,4	5,0		
Kirkel	Erst	B2002	8292	7093	6909	3753	2072	329	485	-	69	125	23	53	-	-
			85,5	97,4	54,3	30,0	4,8	7,0			1,0	1,8	0,3	0,8		
	Zweit	B2002	8292	7093	6938	3416	1959	655	575	33	97	89	25	24	65	-
			85,5	97,8	49,2	28,2	9,4	8,3	0,5	1,4	1,3	0,4	0,3	0,9		
	Erst	B1998	8136	7233	7107	4186	1947	386	241	111	66	95	33	14	-	28
			88,9	98,3	58,9	27,4	5,4	3,4	1,6	0,9	1,3	0,5	0,2			0,4
St. Ingbert, Stadt	Zweit	B1998	8136	7233	7131	3996	1678	541	510	120	76	49	28	12	-	121
			88,9	98,6	56,0	23,5	7,6	7,2	1,7	1,1	0,7	0,4	0,2			1,7
	L2004		8305	4931	4809	1760	1905	369	306	-	90	180	55	144	-	-
			59,4	97,5	36,6	39,6	7,7	6,4			1,9	3,7	1,1	3,0		
	Erst	B2002	9445	8140	7922	3329	3448	302	384	-	64	280	49	66	-	-
			86,2	97,3	42,0	43,5	3,8	4,8			0,8	3,5	0,6	0,8		
Mandelbachtal	Zweit	B2002	9445	8140	7934	3177	3121	644	505	35	88	200	46	49	69	-
			86,2	97,5	40,0	39,3	8,1	6,4	0,4	1,1	2,5	0,6	0,6	0,9		
	Erst	B1998	9422	8418	8206	3814	3427	336	164	115	55	196	50	28	-	21
			89,3	97,5	46,5	41,8	4,1	2,0	1,4	0,7	2,4	0,6	0,3			0,3
	Zweit	B1998	9422	8418	8246	3783	3069	508	398	106	64	122	37	23	-	136
			89,3	98,0	45,9	37,2	6,2	4,8	1,3	0,8	1,5	0,4	0,3			1,6
Saarpfalz-Kreis	L2004		9446	5786	5594	1349	2880	351	308	-	90	347	77	192	-	-
			61,3	96,7	24,1	51,5	6,3	5,5			1,6	6,2	1,4	3,4		
	Erst	B2002	31125	25149	24597	11348	9258	894	1235	-	239	1249	147	227	-	-
			80,8	97,8	46,1	37,6	3,6	5,0			1,0	5,1	0,6	0,9		
	Zweit	B2002	31125	25149	24649	10519	8865	1973	1632	92	323	725	120	153	247	-
			80,8	98,0	42,7	36,0	8,0	6,6	0,4	1,3	2,9	0,5	0,6	1,0		
Saarpfalz-Kreis	Erst	B1998	31890	27174	26645	13394	9916	869	522	318	251	1091	149	76	-	59
			85,2	98,1	50,3	37,2	3,3	2,0	1,2	0,9	4,1	0,6	0,3			0,2
	Zweit	B1998	31890	27174	26777	13084	8998	1394	1463	267	322	549	113	50	-	537
			85,2	98,5	48,9	33,6	5,2	5,5	1,0	1,2	2,1	0,4	0,2			2,0
	L2004		30704	16172	15871	3960	7698	1027	869	-	340	1218	224	535	-	-
			52,7	98,1	25,0	48,5	6,5	5,5			2,1	7,7	1,4	3,4		
Saarpfalz-Kreis	Erst	B2002	121211	98961	96522	45411	36636	3563	5604	-	938	2774	543	1053	-	-
			81,6	97,5	47,0	38,0	3,7	5,8			1,0	2,9	0,6	1,1		
	Zweit	B2002	121211	98961	96735	41887	34928	7447	6798	534	1224	1803	454	644	1016	-
			81,6	97,8	43,3	36,1	7,7	7,0	0,6	1,3	1,9	0,5	0,7	1,1		
	Erst	B1998	121879	104214	102042	52495	37000	3934	2314	1866	906	2173	593	401	-	360
			85,5	97,9	51,4	36,3	3,9	2,3	1,8	0,9	2,1	0,6	0,4			0,4
Saarpfalz-Kreis	Zweit	B1998	121879	104214	102501	50765	33689	5822	5314	1647	1084	1199	438	281	-	2262
			85,5	98,4	49,5	32,9	5,7	5,2	1,6	1,1	1,2	0,4	0,3			2,2
	L2004		120396	66403	64703	18216	30579	3947	3719	-	1286	3396	869	2691	-	-
			55,2	97,4	28,2	47,3	6,1	5,7			2,0	5,2	1,3	4,2		

# **Bundestagswahlen 2002, 1998 und Landtagswahl 2004 nach Gemeinden**

Gemeinde/Kreis LAND		Wahl- art	Wahl- ber.	Wähler	Gült. Stimmen	SPD	CDU	GRÜNE	FDP	REP	PDS	FAMI- LIE	GRAUE	NPD	Schill	Sons- tige
Freisen	Erst	B2002	6979	5815	5650	2633	2528	118	148	-	50	112	23	38	-	-
				83,3	97,2	46,6	44,7	2,1	2,6		0,9	2,0	0,4	0,7		
	Zweit	B2002	6979	5815	5682	2592	2361	194	268	35	61	80	18	32	41	-
				83,3	97,7	45,6	41,6	3,4	4,7	0,6	1,1	1,4	0,3	0,6	0,7	
	Erst	B1998	6924	6122	5997	3066	2536	116	46	128	47	37	9	-	-	12
				88,4	98,0	51,1	42,3	1,9	0,8	2,1	0,8	0,6	0,2			0,2
Marpingen	Zweit	B1998	6924	6122	6019	3113	2247	151	158	134	54	35	8	9	-	110
				88,4	98,3	51,7	37,3	2,5	2,6	2,2	0,9	0,6	0,1	0,1		1,8
	L2004		6980	4397	4278	1281	2454	113	106	-	62	94	32	136	-	-
				63,0	97,3	29,9	57,4	2,6	2,5		1,4	2,2	0,7	3,2		
	Erst	B2002	9273	7940	7687	3748	3218	238	188	-	57	133	43	62	-	-
				85,6	96,8	48,8	41,9	3,1	2,4		0,7	1,7	0,6	0,8		
Namborn	Zweit	B2002	9273	7940	7728	3585	3053	451	327	29	78	91	33	37	44	-
				85,6	97,3	46,4	39,5	5,8	4,2	0,4	1,0	1,2	0,4	0,5	0,6	
	Erst	B1998	9393	8508	8267	4348	3318	282	88	92	62	45	23	-	-	9
				90,6	97,2	52,6	40,1	3,4	1,1	1,1	0,7	0,5	0,3			0,1
	Zweit	B1998	9393	8508	8338	4361	3038	402	222	60	47	47	27	8	-	126
				90,6	98,0	52,3	36,4	4,8	2,7	0,7	0,6	0,6	0,3	0,1		1,5
Nohfelden	L2004		9267	6380	6132	1916	3358	247	161	-	112	140	68	130	-	-
				68,8	96,1	31,2	54,8	4,0	2,6		1,8	2,3	1,1	2,1		
	Erst	B2002	6175	5164	5019	2484	2017	139	158	-	39	112	24	46	-	-
				83,6	97,2	49,5	40,2	2,8	3,1		0,8	2,2	0,5	0,9		
	Zweit	B2002	6175	5164	5027	2434	1852	252	261	24	53	67	15	29	40	-
				83,6	97,3	48,4	36,8	5,0	5,2	0,5	1,1	1,3	0,3	0,6	0,8	
Nonnweiler	Erst	B1998	6150	5454	5305	2791	2099	127	60	90	67	43	20	-	-	8
				88,7	97,3	52,6	39,6	2,4	1,1	1,7	1,3	0,8	0,4			0,2
	Zweit	B1998	6150	5454	5354	2824	1837	193	177	73	62	37	14	8	-	129
				88,7	98,2	52,7	34,3	3,6	3,3	1,4	1,2	0,7	0,3	0,1		2,4
	L2004		6210	3738	3602	1036	1844	151	141	-	66	150	47	167	-	-
				60,2	96,4	28,8	51,2	4,2	3,9		1,8	4,2	1,3	4,6		
Oberthal	Erst	B2002	8724	7367	7201	3574	2958	221	224	-	44	110	22	48	-	-
				84,4	97,7	49,6	41,1	3,1	3,1		0,6	1,5	0,3	0,7		
	Zweit	B2002	8724	7367	7208	3534	2740	339	349	31	67	72	21	31	24	-
				84,4	97,8	49,0	38,0	4,7	4,8	0,4	0,9	1,0	0,3	0,4	0,3	
	Erst	B1998	8731	7883	7731	4271	3011	146	111	81	47	33	28	-	-	3
				90,3	98,1	55,2	38,9	1,9	1,4	1,0	0,6	0,4	0,4			0,0
St. Wendel, Stadt	Zweit	B1998	8731	7883	7756	4223	2730	245	281	72	37	33	9	9	-	117
				90,3	98,4	54,4	35,2	3,2	3,6	0,9	0,5	0,4	0,1	0,1		1,5
	L2004		8674	5697	5528	1923	2724	230	209	-	78	138	50	176	-	-
				65,7	97,0	34,8	49,3	4,2	3,8		1,4	2,5	0,9	3,2		
	Erst	B2002	7472	6333	6135	2908	2663	145	209	-	45	80	27	58	-	-
				84,8	96,9	47,4	43,4	2,4	3,4		0,7	1,3	0,4	0,9		
St. Wendel, Stadt	Zweit	B2002	7472	6333	6159	2850	2470	271	337	20	68	56	25	35	27	-
				84,8	97,3	46,3	40,1	4,4	5,5	0,3	1,1	0,9	0,4	0,6	0,4	
	Erst	B1998	7353	6616	6447	3432	2643	127	59	92	38	32	17	-	-	7
				90,0	97,4	53,2	41,0	2,0	0,9	1,4	0,6	0,5	0,3			0,1
	Zweit	B1998	7353	6616	6495	3376	2361	218	251	78	61	23	11	10	-	106
				90,0	98,2	52,0	36,4	3,4	3,9	1,2	0,9	0,4	0,2	0,2		1,6
St. Wendel, Stadt	L2004		7476	4916	4763	1461	2505	177	168	-	81	108	41	222	-	-
				65,8	96,9	30,7	52,6	3,7	3,5		1,7	2,3	0,9	4,7		
St. Wendel, Stadt	Erst	B2002	5306	4604	4465	2105	2013	100	99	-	36	62	23	27	-	-
				86,8	97,0	47,1	45,1	2,2	2,2		0,8	1,4	0,5	0,6		
	Zweit	B2002	5306	4604	4478	2095	1850	203	175	11	36	51	22	14	21	-
				86,8	97,3	46,8	41,3	4,5	3,9	0,2	0,8	1,1	0,5	0,3	0,5	
	Erst	B1998	5355	4889	4776	2451	2045	112	33	45	33	34	16	-	-	7
				91,3	97,7	51,3	42,8	2,3	0,7	0,9	0,7	0,7	0,3			0,1
St. Wendel, Stadt	Zweit	B1998	5355	4889	4806	2482	1844	163	111	37	27	29	9	7	-	97
				91,3	98,3	51,6	38,4	3,4	2,3	0,8	0,6	0,6	0,2	0,1		2,0
	L2004		5332	3705	3557	1011	2020	142	86	-	48	102	47	101	-	-
				69,5	96,0	28,4	56,8	4,0	2,4		1,3	2,9	1,3	2,8		
	Erst	B2002	22018	17793	17340	7460	8100	577	525	-	140	301	95	142	-	-
				80,8	97,5	43,0	46,7	3,3	3,0		0,8	1,7	0,5	0,8		
St. Wendel, Stadt	Zweit	B2002	22018	17793	17368	7150	7373	1144	989	70	187	178	68	77	132	-
				80,8	97,6	41,2	42,5	6,6	5,7	0,4	1,1	1,0	0,4	0,4	0,8	
	Erst	B1998	21882	18925	18547	8887	8243	504	244	261	166	121	80	-	-	41
				86,5	98,0	47,9	44,4	2,7	1,3	1,4	0,9	0,7	0,4			0,2
	Zweit	B1998	21882	18925	18640	8841	7222	864	751	217	190	101	51	31	-	372
				86,5	98,5	47,4	38,7	4,6	4,0	1,2	1,0	0,5	0,3	0,2		2,0
St. Wendel, Stadt	L2004		22069	13383	12965	3442	7157	690	530	-	200	322	171	453	-	-
				60,6	96,9	26,5	55,2	5,3	4,1		1,5	2,5	1,3	3,5		



# **Bundestagswahlen 2002, 1998 und Landtagswahl 2004 nach Gemeinden**

Gemeinde/Kreis LAND		Wahl- art	Wahl- ber.	Wähler	Gült. Stimmen	SPD	CDU	GRÜNE	FDP	REP	PDS	FAMI- LIE	GRAUE	NPD	Schill	Sons- tige
Tholey	Erst	B2002	10478	8788	8543	3102	4650	217	228	-	42	184	54	66	-	-
				83,9	97,2	36,3	54,4	2,5	2,7		0,5	2,2	0,6	0,8		
	Zweit	B2002	10478	8788	8548	3288	4025	458	411	26	76	116	40	40	68	-
				83,9	97,3	38,5	47,1	5,4	4,8	0,3	0,9	1,4	0,5	0,5	0,8	
	Erst	B1998	10518	9338	9118	3801	4671	266	92	104	56	77	33	-	-	18
				88,8	97,6	41,7	51,2	2,9	1,0	1,1	0,6	0,8	0,4			0,2
	Zweit	B1998	10518	9338	9155	4056	3976	420	306	90	63	54	22	7	-	161
				88,8	98,0	44,3	43,4	4,6	3,3	1,0	0,7	0,6	0,2	0,1		1,8
		L2004	10409	6656	6436	1366	3976	295	242	-	102	192	77	186	-	-
				63,9	96,7	21,2	61,8	4,6	3,8		1,6	3,0	1,2	2,9		
Landkreis St. Wendel	Erst	B2002	76425	63804	62040	28014	28147	1755	1779	-	453	1094	311	487	-	-
				83,5	97,2	45,2	45,4	2,8	2,9		0,7	1,8	0,5	0,8		
	Zweit	B2002	76425	63804	62198	27528	25724	3312	3117	246	626	711	242	295	397	-
				83,5	97,5	44,3	41,4	5,3	5,0	0,4	1,0	1,1	0,4	0,5	0,6	
	Erst	B1998	76306	67735	66188	33047	28566	1680	733	893	516	422	226	-	-	105
				88,8	97,7	49,9	43,2	2,5	1,1	1,3	0,8	0,6	0,3			0,2
	Zweit	B1998	76306	67735	66563	33276	25255	2656	2257	761	541	359	151	89	-	1218
				88,8	98,3	50,0	37,9	4,0	3,4	1,1	0,8	0,5	0,2	0,1		1,8
		L2004	76417	48872	47261	13436	26038	2045	1643	-	749	1246	533	1571	-	-
				64,0	96,7	28,4	55,1	4,3	3,5		1,6	2,6	1,1	3,3		
S A A R L A N D	Erst	B2002	821218	657158	641658	322148	240021	24094	28785	-	7346	8841	3456	6967	-	-
				80,0	97,6	50,2	37,4	3,8	4,5		1,1	1,4	0,5	1,1		
	Zweit	B2002	821218	657158	642961	295521	224842	48602	41110	2802	9000	7225	3424	4449	5986	-
				80,0	97,8	46,0	35,0	7,6	6,4	0,4	1,4	1,1	0,5	0,7	0,9	
	Erst	B1998	828507	702986	687096	380843	242877	23193	13972	8472	3417	4839	4452	3096	-	1935
				84,8	97,7	55,4	35,3	3,4	2,0	1,2	0,5	0,7	0,6	0,5		0,3
	Zweit	B1998	828507	702986	689308	361486	219484	37807	32517	8240	7087	3746	3310	1988	-	13643
				84,8	98,1	52,4	31,8	5,5	4,7	1,2	1,0	0,5	0,5	0,3		2,0
		L2004	816032	452856	441628	136224	209690	24830	22842	-	10240	13106	6285	17590	-	821
				55,5	97,5	30,8	47,5	5,6	5,2		2,3	3	1,4	4		0,2

## Gewählte Bewerber/-innen im Saarland bei der Bundestagswahl 2002

### Gewählte Wahlkreisbewerber/-innen

Wahlkreis	Partei	Name	Stimmen- vorsprung
Nr. 296 - Saarbrücken	SPD	Elke Ferner	28481
Nr. 297 - Saarlouis	SPD	Ottmar Schreiner	19341
Nr. 298 - St. Wendel	SPD	Hans Georg Wagner	10524
Nr. 299 - Homburg	SPD	Astrid Klug	23781

### Gewählte Landeslistenbewerber/-innen

Partei	Name
CDU	Peter Altmaier
CDU	Helmut Mathias Rauber
CDU	Albrecht Feibel
GRÜNE	Hubert Wendel Ulrich 1)
FDP	Christoph Georg Hartmann 2)

1) Nachgerückt am 19.10.2004: Jutta Krüger-Jacob. 2) Nachgerückt am 1.11.2004: Dr. Karl Addicks.

**Veränderungen der Wahlbeteiligungen bei der Bundestagswahl 2002  
im Vergleich zur Vorwahl**

Gemeinde	Veränderung in Prozentpunkten	Rang
Großrosseln	-1,9	1
Ottweiler, Stadt	-2,6	2
Losheim am See	-3,0	3
Mandelbachtal	-3,2	4
Kirkel	-3,4	5
Homburg, Stadt	-3,4	6
Merchweiler	-3,5	7
Gersheim	-3,6	8
Rehlingen-Siersburg	-3,7	9
Blieskastel, Stadt	-3,8	10
Riegelsberg	-3,9	11
Nalbach	-4,0	12
Perl	-4,1	13
Überherrn	-4,3	14
Kleinblittersdorf	-4,3	15
Schwalbach	-4,4	16
St. Ingbert, Stadt	-4,4	17
Oberthal	-4,5	18
Püttlingen, Stadt	-4,6	19
Merzig, Stadt	-4,6	20
Beckingen	-4,7	21
Mettlach	-4,7	22
Saarbrücken, Stadt	-4,7	23
Wallerfangen	-4,8	24
Saarlouis, Stadt	-4,8	25
Wadern, Stadt	-4,8	26
Bexbach, Stadt	-4,9	27
Schiffweiler	-4,9	28
Tholey	-4,9	29
Eppelborn	-4,9	30
Marpingen	-5,0	31
Saarwellingen	-5,1	32
Namorn	-5,1	33
Lebach, Stadt	-5,1	34
Freisen	-5,1	35
Heusweiler	-5,1	36
Nonnweiler	-5,2	37
Schmelz	-5,3	38
Ensdorf	-5,4	39
Weiskirchen	-5,5	40
Illingen	-5,6	41
St. Wendel, Stadt	-5,7	42
Nohfelden	-5,8	43
Völklingen, Stadt	-5,9	44
Neunkirchen, Stadt	-6,0	45
Quierschied	-6,0	46
Spiesen-Elversberg	-6,1	47
Wadgassen	-6,3	48
Sulzbach, Stadt	-6,8	49
Dillingen, Stadt	-6,8	50
Bous	-7,2	51
Friedrichsthal, Stadt	-7,7	52

**Rangfolge der Wahlbeteiligungen bei der Bundestagswahl 2002  
im Vergleich zur Vorwahl**

Gemeinde	Anteil in Prozent		Rang	
	2002	1998	2002	1998
Oberthal	86,8	91,3	1	1
Mandelbachtal	86,2	89,3	2	6
Großrosseln	86,1	88,0	3	17
Marpingen	85,6	90,6	4	2
Kirkel	85,5	88,9	5	8
Gersheim	85,5	89,0	6	7
Nonnweiler	84,8	90,0	7	4
Nohfelden	84,4	90,3	8	3
Schwalbach	84,2	88,6	9	12
Tholey	83,9	88,8	10	9
Illingen	83,8	89,4	11	5
Riegelsberg	83,7	87,6	12	22
Namborn	83,6	88,7	13	11
Püttlingen, Stadt	83,6	88,2	14	16
Freisen	83,3	88,4	15	14
Perl	83,3	87,4	16	23
Nalbach	83,2	87,2	17	25
Wadern, Stadt	83,2	88,0	18	18
Rehlingen-Siersburg	83,1	86,8	19	28
Blieskastel, Stadt	83,0	86,8	20	29
Eppelborn	82,9	87,9	21	19
Weiskirchen	82,9	88,4	22	13
Losheim am See	82,8	85,8	23	35
Beckingen	82,7	87,4	24	24
Lebach, Stadt	82,6	87,7	25	20
Schmelz	82,3	87,6	26	21
Quierschied	82,3	88,3	27	15
Schiffweiler	82,2	87,1	28	26
Merchweiler	82,1	85,6	29	37
Bexbach, Stadt	81,5	86,4	30	33
Heusweiler	81,5	86,6	31	30
Bous	81,5	88,7	32	10
Ottweiler, Stadt	81,4	84,0	33	44
Mettlach	81,3	86,0	34	34
Kleinblittersdorf	81,0	85,4	35	38
Ensdorf	81,0	86,4	36	32
St. Wendel, Stadt	80,8	86,5	37	31
St. Ingbert, Stadt	80,8	85,2	38	39
Wadgassen	80,7	87,0	39	27
Saarwellingen	80,7	85,7	40	36
Überherrn	80,6	84,9	41	41
Wallerfangen	80,3	85,0	42	40
Homburg, Stadt	78,8	82,2	43	48
Spiesen-Elversberg	78,7	84,8	44	42
Merzig, Stadt	78,2	82,8	45	46
Saarlouis, Stadt	76,8	81,6	46	50
Sulzbach, Stadt	76,4	83,2	47	45
Friedrichsthal, Stadt	76,3	84,0	48	43
Dillingen, Stadt	75,9	82,8	49	47
Völklingen, Stadt	75,9	81,7	50	49
Saarbrücken, Stadt	75,4	80,2	51	52
Neunkirchen, Stadt	75,4	81,4	52	51

**Rangfolge der Zweitstimmenanteile bei der Bundestagswahl 2002 im Vergleich zur Vorwahl  
SPD**

Gemeinde	Anteil in Prozent		Rang	
	2002	1998	2002	1998
Großrosseln	54,5	60,8	1	2
Schiffweiler	53,6	60,4	2	4
Ottweiler, Stadt	53,2	59,1	3	6
Neunkirchen, Stadt	53,2	61,1	4	1
Friedrichsthal, Stadt	53,0	60,4	5	3
Völklingen, Stadt	52,6	60,1	6	5
Sulzbach, Stadt	52,3	59,0	7	7
Spiesen-Elversberg	50,7	58,1	8	8
Kirkel	49,2	56,0	9	12
Nohfelden	49,0	54,4	10	17
Bous	48,7	56,4	11	11
Ensdorf	48,7	57,1	12	9
Wadgassen	48,6	56,7	13	10
Bexbach, Stadt	48,5	55,2	14	14
Namorn	48,4	52,7	15	27
Rehlingen-Siersburg	47,9	52,9	16	26
Merchweiler	47,5	54,9	17	16
Mettlach	47,5	55,0	18	15
Wallerfangen	47,2	53,2	19	22
Oberthal	46,8	51,6	20	33
Schmelz	46,7	53,9	21	19
Schwalbach	46,7	54,1	22	18
Marpingen	46,4	52,3	23	28
Beckingen	46,4	55,4	24	13
Nonnweiler	46,3	52,0	25	30
Überherrn	45,8	53,2	26	21
Heusweiler	45,7	50,4	27	37
Quierschied	45,7	53,8	28	20
Saarwellingen	45,7	53,1	29	23
Freisen	45,6	51,7	30	31
Illingen	45,5	51,5	31	34
Losheim am See	45,4	47,5	32	44
Eppelborn	45,3	52,3	33	29
Weiskirchen	45,2	53,1	34	24
Saarbrücken, Stadt	44,6	50,3	35	38
Riegelsberg	44,4	50,0	36	40
Dillingen, Stadt	44,3	51,3	37	36
Püttlingen, Stadt	44,2	50,1	38	39
Nalbach	44,2	52,9	39	25
Merzig, Stadt	44,1	48,8	40	43
Saarlouis, Stadt	43,8	51,4	41	35
Wadern, Stadt	43,6	51,7	42	32
St. Ingbert, Stadt	42,7	48,9	43	42
Homburg, Stadt	42,4	47,4	44	47
Kleinblittersdorf	42,3	47,4	45	46
Blieskastel, Stadt	42,1	49,6	46	41
St. Wendel, Stadt	41,2	47,4	47	45
Lebach, Stadt	40,1	47,3	48	48
Mandelbachtal	40,0	45,9	49	50
Gersheim	38,7	45,9	50	49
Tholey	38,5	44,3	51	51
Perl	38,3	43,1	52	52

**Rangfolge der Zweitstimmenanteile bei der Bundestagswahl 2002 im Vergleich zur Vorwahl  
CDU**

Gemeinde	Anteil in Prozent		Rang	
	2002	1998	2002	1998
Tholey	47,1	43,4	1	1
Gersheim	43,0	38,4	2	6
Perl	42,8	41,3	3	2
St. Wendel, Stadt	42,5	38,7	4	4
Lebach, Stadt	42,2	40,3	5	3
Freisen	41,6	37,3	6	7
Oberthal	41,3	38,4	7	5
Wadern, Stadt	40,5	36,2	8	12
Nonnweiler	40,1	36,4	9	11
Marpingen	39,5	36,4	10	10
Mandelbachtal	39,3	37,2	11	8
Weiskirchen	39,3	35,1	12	19
Eppelborn	39,2	36,2	13	13
Püttlingen, Stadt	39,2	36,2	14	14
Losheim am See	38,2	37,0	15	9
Illingen	38,1	35,3	16	17
Nohfelden	38,0	35,2	17	18
Kleinblittersdorf	38,0	35,9	18	15
Dillingen, Stadt	37,9	34,2	19	22
Schmelz	37,6	33,8	20	24
Homburg, Stadt	37,5	34,0	21	23
Quierschied	37,4	33,1	22	28
Nalbach	37,4	33,3	23	26
Merzig, Stadt	37,2	35,7	24	16
Heusweiler	36,9	35,1	25	20
Namborn	36,8	34,3	26	21
Schwalbach	36,8	32,8	27	32
Blieskastel, Stadt	36,8	32,1	28	35
Saarlouis, Stadt	36,1	33,1	29	29
Saarwellingen	36,1	33,2	30	27
St. Ingbert, Stadt	36,0	33,6	31	25
Überherrn	35,8	32,8	32	31
Mettlach	35,6	32,4	33	34
Beckingen	35,4	29,8	34	41
Rehlingen-Siersburg	35,3	32,9	35	30
Merchweiler	35,3	31,6	36	36
Riegelsberg	35,1	32,6	37	33
Wallerfangen	34,0	31,3	38	37
Ensdorf	32,8	30,9	39	38
Wadgassen	32,8	29,9	40	40
Bexbach, Stadt	32,5	30,2	41	39
Bous	31,5	27,8	42	44
Spiesen-Elversberg	31,4	28,5	43	42
Sulzbach, Stadt	30,9	26,6	44	47
Großrosseln	30,8	26,3	45	48
Völklingen, Stadt	30,5	25,6	46	49
Friedrichsthal, Stadt	30,5	26,6	47	46
Schiffweiler	29,9	27,8	48	43
Saarbrücken, Stadt	29,5	27,1	49	45
Kirkel	28,2	23,5	50	52
Neunkirchen, Stadt	27,9	24,5	51	51
Ottweiler, Stadt	27,6	25,0	52	50

**Rangfolge der Zweitstimmenanteile bei der Bundestagswahl 2002 im Vergleich zur Vorwahl  
FDP**

Gemeinde	Anteil in Prozent		Rang	
	2002	1998	2002	1998
Kirkel	8,3	7,2	1	1
Wallerfangen	7,8	5,1	2	7
Kleinblittersdorf	7,7	5,1	3	9
Homburg, Stadt	7,6	5,5	4	5
Perl	7,6	6,2	5	3
Riegelsberg	7,4	6,1	6	4
Überherrn	7,4	4,7	7	16
Saarlouis, Stadt	7,3	4,9	8	11
Beckingen	7,3	4,7	9	15
Lebach, Stadt	7,2	4,3	10	21
Saarbrücken, Stadt	7,2	6,9	11	2
Nalbach	7,1	3,7	12	39
Bexbach, Stadt	7,0	4,2	13	23
Blieskastel, Stadt	6,9	4,8	14	13
Merzig, Stadt	6,8	5,1	15	8
Dillingen, Stadt	6,8	4,5	16	17
Mettlach	6,7	4,1	17	26
St. Ingbert, Stadt	6,6	5,5	18	6
Saarwellingen	6,5	4,0	19	28
Heusweiler	6,5	4,9	20	10
Mandelbachtal	6,4	4,8	21	14
Ottweiler, Stadt	6,2	4,4	22	18
Wadgassen	6,2	4,4	23	20
Neunkirchen, Stadt	6,2	4,2	24	24
Bous	6,2	4,2	25	22
Ensdorf	6,1	3,3	26	47
Losheim am See	6,1	4,9	27	12
Weiskirchen	6,1	3,1	28	48
Eppelborn	6,0	3,4	29	44
Spiesen-Elversberg	6,0	3,8	30	36
Wadern, Stadt	6,0	4,0	31	29
Schwalbach	5,9	3,7	32	38
Püttlingen, Stadt	5,9	3,9	33	32
Gersheim	5,9	3,5	34	42
Friedrichsthal, Stadt	5,8	3,8	35	35
Rehlingen-Siersburg	5,7	3,8	36	34
St. Wendel, Stadt	5,7	4,0	37	27
Illingen	5,7	3,8	38	37
Merchweiler	5,6	3,6	39	41
Nonnweiler	5,5	3,9	40	33
Sulzbach, Stadt	5,4	4,4	41	19
Schmelz	5,2	3,5	42	43
Quierschied	5,2	3,9	43	30
Schiffweiler	5,2	2,6	44	51
Namorn	5,2	3,3	45	46
Völklingen, Stadt	4,9	4,2	46	25
Nohfelden	4,8	3,6	47	40
Tholey	4,8	3,3	48	45
Freisen	4,7	2,6	49	50
Großrosseln	4,5	3,9	50	31
Marpingen	4,2	2,7	51	49
Oberthal	3,9	2,3	52	52

**Rangfolge der Zweitsimmenanteile bei der Bundestagswahl 2002 im Vergleich zur Vorwahl  
GRÜNE**

Gemeinde	Anteil in Prozent		Rang	
	2002	1998	2002	1998
Saarbrücken, Stadt	12,6	9,6	1	1
Kirkel	9,4	7,6	2	2
Riegelsberg	8,3	6,3	3	4
Saarlouis, Stadt	8,3	5,6	4	9
Blieskastel, Stadt	8,1	6,5	5	3
Mandelbachtal	8,1	6,2	6	5
Bous	8,0	5,6	7	10
St. Ingbert, Stadt	8,0	5,2	8	12
Perl	7,6	4,8	9	21
Merzig, Stadt	7,6	4,9	10	15
Gersheim	7,4	5,7	11	7
Wadgassen	7,4	4,2	12	37
Ensdorf	7,3	4,3	13	32
Homburg, Stadt	7,3	5,7	14	8
Ottweiler, Stadt	7,2	5,9	15	6
Neunkirchen, Stadt	7,1	4,8	16	20
Kleinblittersdorf	6,9	5,5	17	11
Heusweiler	6,8	5,1	18	13
Nalbach	6,8	4,9	19	17
Überherrn	6,8	4,1	20	38
Rehlingen-Siersburg	6,7	5,0	21	14
Saarwellingen	6,7	4,5	22	28
Dillingen, Stadt	6,6	4,7	23	23
Wallerfangen	6,6	4,9	24	18
St. Wendel, Stadt	6,6	4,6	25	25
Spiesen-Elversberg	6,5	4,6	26	24
Beckingen	6,5	4,4	27	30
Püttlingen, Stadt	6,4	4,9	28	16
Quierschied	6,4	4,2	29	35
Losheim am See	6,3	4,9	30	19
Bexbach, Stadt	6,3	4,4	31	31
Friedrichsthal, Stadt	6,2	4,5	32	27
Wadern, Stadt	6,2	4,4	33	29
Sulzbach, Stadt	6,1	4,1	34	39
Mettlach	6,1	3,6	35	45
Lebach, Stadt	6,1	3,9	36	43
Schwalbach	6,0	3,9	37	42
Merchweiler	5,9	3,8	38	44
Weiskirchen	5,9	4,3	39	33
Marpingen	5,8	4,8	40	22
Schmelz	5,8	4,2	41	34
Illingen	5,7	4,2	42	36
Völklingen, Stadt	5,6	4,0	43	41
Tholey	5,4	4,6	44	26
Eppelborn	5,0	3,5	45	47
Namorn	5,0	3,6	46	46
Schiffweiler	4,9	4,1	47	40
Großrosseln	4,8	3,4	48	48
Nohfelden	4,7	3,2	49	51
Oberthal	4,5	3,4	50	49
Nonnweiler	4,4	3,4	51	50
Freisen	3,4	2,5	52	52



**Veränderungen der Zweitstimmenanteile bei der Bundestagswahl 2002 im Vergleich zur Vorwahl  
SPD**

Gemeinde	Veränderung in Prozentpunkten	Rang
Losheim am See	-2,1	1
Namborn	-4,3	2
Heusweiler	-4,6	3
Merzig, Stadt	-4,7	4
Perl	-4,8	5
Oberthal	-4,9	6
Rehlingen-Siersburg	-5,0	7
Homburg, Stadt	-5,0	8
Kleinblittersdorf	-5,1	9
Nohfelden	-5,4	10
Riegelsberg	-5,6	11
Saarbrücken, Stadt	-5,7	12
Nonnweiler	-5,7	13
Mandelbachtal	-5,8	14
Tholey	-5,8	15
Püttlingen, Stadt	-5,9	16
Marpingen	-5,9	17
Ottweiler, Stadt	-5,9	18
Wallerfangen	-6,0	19
Illingen	-6,1	20
Freisen	-6,1	21
St. Ingbert, Stadt	-6,2	22
Großrosseln	-6,2	23
St. Wendel, Stadt	-6,3	24
Bexbach, Stadt	-6,7	25
Sulzbach, Stadt	-6,7	26
Kirkel	-6,8	27
Schiffweiler	-6,8	28
Eppelborn	-6,9	29
Dillingen, Stadt	-7,1	30
Lebach, Stadt	-7,1	31
Schmelz	-7,2	32
Gersheim	-7,3	33
Schwalbach	-7,4	34
Überherrn	-7,4	35
Saarwellingen	-7,4	36
Spiesen-Elversberg	-7,4	37
Merchweiler	-7,4	38
Friedrichsthal, Stadt	-7,5	39
Völklingen, Stadt	-7,5	40
Blieskastel, Stadt	-7,5	41
Mettlach	-7,5	42
Saarlouis, Stadt	-7,6	43
Bous	-7,7	44
Weiskirchen	-7,9	45
Neunkirchen, Stadt	-7,9	46
Wadgassen	-8,0	47
Wadern, Stadt	-8,1	48
Quierschied	-8,1	49
Ensdorf	-8,4	50
Nalbach	-8,7	51
Beckingen	-9,1	52

**Veränderungen der Zweitstimmenanteile bei der Bundestagswahl 2002 im Vergleich zur Vorwahl  
CDU**

Gemeinde	Veränderung in Prozentpunkten	Rang
Beckingen	+ 5,5	1
Völklingen, Stadt	+ 4,9	2
Kirkel	+ 4,7	3
Blieskastel, Stadt	+ 4,7	4
Gersheim	+ 4,6	5
Großrosseln	+ 4,5	6
Sulzbach, Stadt	+ 4,3	7
Quierschied	+ 4,3	8
Wadern, Stadt	+ 4,2	9
Freisen	+ 4,2	10
Weiskirchen	+ 4,2	11
Nalbach	+ 4,1	12
Schwalbach	+ 4,0	13
Friedrichsthal, Stadt	+ 3,9	14
Schmelz	+ 3,8	15
Nonnweiler	+ 3,8	16
St. Wendel, Stadt	+ 3,7	17
Bous	+ 3,7	18
Dillingen, Stadt	+ 3,7	19
Merchweiler	+ 3,7	20
Tholey	+ 3,7	21
Neunkirchen, Stadt	+ 3,5	22
Homburg, Stadt	+ 3,4	23
Mettlach	+ 3,2	24
Marpingen	+ 3,1	25
Eppelborn	+ 3,0	26
Püttlingen, Stadt	+ 3,0	27
Überherrn	+ 3,0	28
Saarlouis, Stadt	+ 3,0	29
Oberthal	+ 2,9	30
Spiesen-Elversberg	+ 2,9	31
Wadgassen	+ 2,9	32
Saarwellingen	+ 2,8	33
Illingen	+ 2,8	34
Nohfelden	+ 2,8	35
Ottweiler, Stadt	+ 2,7	36
Wallerfangen	+ 2,6	37
Riegelsberg	+ 2,6	38
Namorn	+ 2,5	39
Rehlingen-Siersburg	+ 2,4	40
Saarbrücken, Stadt	+ 2,4	41
St. Ingbert, Stadt	+ 2,4	42
Bexbach, Stadt	+ 2,3	43
Mandelbachtal	+ 2,1	44
Schiffweiler	+ 2,1	45
Kleinblittersdorf	+ 2,0	46
Ensdorf	+ 1,9	47
Lebach, Stadt	+ 1,9	48
Heusweiler	+ 1,8	49
Merzig, Stadt	+ 1,6	50
Perl	+ 1,6	51
Losheim am See	+ 1,2	52

**Veränderungen der Zweitstimmenanteile bei der Bundestagswahl 2002 im Vergleich zur Vorwahl  
FDP**

Gemeinde	Veränderung in Prozentpunkten	Rang
Nalbach	+ 3,4	1
Weiskirchen	+ 3,0	2
Lebach, Stadt	+ 2,9	3
Ensdorf	+ 2,8	4
Bexbach, Stadt	+ 2,8	5
Überherrn	+ 2,7	6
Kleinblittersdorf	+ 2,6	7
Eppelborn	+ 2,6	8
Schiffweiler	+ 2,6	9
Wallerfangen	+ 2,6	10
Mettlach	+ 2,6	11
Beckingen	+ 2,6	12
Saarwellingen	+ 2,5	13
Saarlouis, Stadt	+ 2,4	14
Gersheim	+ 2,3	15
Dillingen, Stadt	+ 2,3	16
Schwalbach	+ 2,2	17
Spiesen-Elversberg	+ 2,2	18
Homburg, Stadt	+ 2,1	19
Freisen	+ 2,1	20
Püttlingen, Stadt	+ 2,0	21
Merchweiler	+ 2,0	22
Blieskastel, Stadt	+ 2,0	23
Neunkirchen, Stadt	+ 2,0	24
Friedrichsthal, Stadt	+ 2,0	25
Wadern, Stadt	+ 2,0	26
Bous	+ 1,9	27
Rehlingen-Siersburg	+ 1,9	28
Illingen	+ 1,9	29
Namorn	+ 1,9	30
Wadgassen	+ 1,8	31
Ottweiler, Stadt	+ 1,8	32
Schmelz	+ 1,8	33
Merzig, Stadt	+ 1,7	34
St. Wendel, Stadt	+ 1,7	35
Nonnweiler	+ 1,6	36
Oberthal	+ 1,6	37
Marpingen	+ 1,6	38
Heusweiler	+ 1,6	39
Mandelbachtal	+ 1,5	40
Tholey	+ 1,5	41
Perl	+ 1,4	42
Quierschied	+ 1,3	43
Riegelsberg	+ 1,3	44
Nohfelden	+ 1,2	45
Losheim am See	+ 1,2	46
St. Ingbert, Stadt	+ 1,2	47
Kirkel	+ 1,1	48
Sulzbach, Stadt	+ 1,0	49
Völklingen, Stadt	+ 0,7	50
Großrosseln	+ 0,6	51
Saarbrücken, Stadt	+ 0,3	52

**Veränderungen der Zweitstimmenanteile bei der Bundestagswahl 2002 im Vergleich zur Vorwahl  
GRÜNE**

Gemeinde	Veränderung in Prozentpunkten	Rang
Wadgassen	+ 3,2	1
Saarbrücken, Stadt	+ 3,0	2
Ensdorf	+ 3,0	3
Perl	+ 2,8	4
St. Ingbert, Stadt	+ 2,8	5
Saarlouis, Stadt	+ 2,7	6
Merzig, Stadt	+ 2,7	7
Überherrn	+ 2,6	8
Mettlach	+ 2,5	9
Bous	+ 2,4	10
Saarwellingen	+ 2,2	11
Neunkirchen, Stadt	+ 2,2	12
Quierschied	+ 2,2	13
Lebach, Stadt	+ 2,1	14
Merchweiler	+ 2,1	15
Beckingen	+ 2,0	16
Schwalbach	+ 2,0	17
Riegelsberg	+ 2,0	18
Sulzbach, Stadt	+ 2,0	19
Mandelbachtal	+ 2,0	20
St. Wendel, Stadt	+ 2,0	21
Dillingen, Stadt	+ 1,9	22
Spiesen-Elversberg	+ 1,9	23
Bexbach, Stadt	+ 1,9	24
Nalbach	+ 1,9	25
Kirkel	+ 1,9	26
Wadern, Stadt	+ 1,7	27
Wallerfangen	+ 1,7	28
Friedrichsthal, Stadt	+ 1,7	29
Heusweiler	+ 1,7	30
Rehlingen-Siersburg	+ 1,7	31
Gersheim	+ 1,7	32
Blieskastel, Stadt	+ 1,7	33
Homburg, Stadt	+ 1,6	34
Weiskirchen	+ 1,6	35
Völklingen, Stadt	+ 1,6	36
Nohfelden	+ 1,5	37
Schmelz	+ 1,5	38
Illingen	+ 1,5	39
Eppelborn	+ 1,5	40
Püttlingen, Stadt	+ 1,5	41
Kleinblittersdorf	+ 1,5	42
Losheim am See	+ 1,4	43
Namorn	+ 1,4	44
Großrosseln	+ 1,4	45
Ottweiler, Stadt	+ 1,3	46
Oberthal	+ 1,1	47
Nonnweiler	+ 1,0	48
Marpingen	+ 1,0	49
Freisen	+ 0,9	50
Schiffweiler	+ 0,8	51
Tholey	+ 0,8	52

**Zweitstimmenanteilsdifferenzen zwischen SPD und CDU  
bei der Bundestagswahl 2002 im Vergleich zur Vorwahl**

Gemeinde	Differenz in Prozentpunkten		Rang	
	2002	1998	2002	1998
Ottweiler, Stadt	+25,6	+34,1	1	4
Neunkirchen, Stadt	+25,2	+36,6	2	1
Großrosseln	+23,8	+34,5	3	3
Schiffweiler	+23,7	+32,5	4	6
Friedrichsthal, Stadt	+22,5	+33,8	5	5
Völklingen, Stadt	+22,1	+34,5	6	2
Sulzbach, Stadt	+21,4	+32,5	7	8
Kirkel	+21,0	+32,5	8	7
Spiesen-Elversberg	+19,2	+29,6	9	9
Bous	+17,2	+28,6	10	10
Bexbach, Stadt	+16,0	+25,0	11	14
Wadgassen	+15,9	+26,8	12	11
Ensdorf	+15,9	+26,2	13	12
Saarbrücken, Stadt	+15,1	+23,1	14	16
Wallerfangen	+13,3	+21,8	15	18
Rehlingen-Siersburg	+12,6	+20,0	16	23
Merchweiler	+12,2	+23,3	17	15
Mettlach	+11,9	+22,6	18	17
Namorn	+11,6	+18,4	19	27
Nohfelden	+11,0	+19,2	20	26
Beckingen	+11,0	+25,6	21	13
Überherrn	+10,0	+20,4	22	21
Schwalbach	+9,9	+21,3	23	19
Saarwellingen	+9,6	+19,9	24	24
Riegelsberg	+9,3	+17,4	25	31
Schmelz	+9,2	+20,1	26	22
Heusweiler	+8,8	+15,3	27	38
Quierschied	+8,3	+20,6	28	20
Saarlouis, Stadt	+7,7	+18,3	29	28
Illingen	+7,3	+16,2	30	33
Losheim am See	+7,2	+10,5	31	46
Marpingen	+6,9	+15,9	32	35
Merzig, Stadt	+6,9	+13,2	33	44
Nalbach	+6,8	+19,6	34	25
St. Ingbert, Stadt	+6,7	+15,3	35	39
Dillingen, Stadt	+6,4	+17,1	36	32
Nonnweiler	+6,2	+15,6	37	36
Eppelborn	+6,1	+16,1	38	34
Weiskirchen	+5,9	+17,9	39	29
Oberthal	+5,5	+13,3	40	43
Blieskastel, Stadt	+5,3	+17,5	41	30
Püttlingen, Stadt	+5,0	+13,9	42	41
Homburg, Stadt	+4,9	+13,3	43	42
Kleinblittersdorf	+4,4	+11,5	44	45
Freisen	+4,1	+14,4	45	40
Wadern, Stadt	+3,1	+15,4	46	37
Mandelbachtal	+0,7	+8,7	47	48
St. Wendel, Stadt	-1,3	+8,7	48	47
Lebach, Stadt	-2,0	+6,9	49	50
Gersheim	-4,3	+7,6	50	49
Perl	-4,6	+1,8	51	51
Tholey	-8,6	+0,9	52	52

**Stimmenanteilsdifferenzen bei der Bundestagswahl 2002 im Vergleich zur Vorwahl  
(Erststimmen - Zweitstimmen)**

**SPD**

Gemeinde	Differenz in Prozentpunkten		Rang	
	2002	1998	2002	1998
Saarbrücken, Stadt	+7,5	+6,4	1	1
Saarlouis, Stadt	+6,3	+4,0	2	5
Merzig, Stadt	+5,9	+4,2	3	4
Saarwellingen	+5,3	+3,0	4	19
Wadgassen	+5,2	+2,6	5	24
Kirkel	+5,1	+2,9	6	22
Losheim am See	+5,0	+4,0	7	7
Dillingen, Stadt	+5,0	+3,0	8	21
Kleinblittersdorf	+4,9	+4,5	9	2
Bous	+4,9	+4,0	10	6
Nalbach	+4,9	+3,7	11	8
Schwalbach	+4,9	+2,5	12	27
Wallerfangen	+4,9	+4,4	13	3
Mettlach	+4,9	+2,6	14	25
Rehlingen-Siersburg	+4,7	+3,4	15	10
Neunkirchen, Stadt	+4,7	+2,4	16	29
Beckingen	+4,6	+3,1	17	14
Perl	+4,6	+3,1	18	15
Homburg, Stadt	+4,4	+2,5	19	26
Riegelsberg	+4,4	+3,6	20	9
Wadern, Stadt	+4,4	+2,9	21	23
Weiskirchen	+4,1	+3,2	22	13
Spiesen-Elversberg	+4,0	+2,4	23	30
šberherrn	+3,9	+3,1	24	16
Sulzbach, Stadt	+3,9	+3,2	25	12
Blieskastel, Stadt	+3,9	+2,2	26	32
Bexbach, Stadt	+3,6	+1,9	27	35
Ottweiler, Stadt	+3,6	+3,1	28	17
Eppelborn	+3,5	+2,0	29	34
Heusweiler	+3,5	+3,1	30	18
St. Ingbert, Stadt	+3,5	+1,4	31	41
Ensdorf	+3,4	+2,0	32	33
Friedrichsthal, Stadt	+3,2	+3,0	33	20
Merchweiler	+3,0	+2,2	34	31
Schmelz	+2,7	+1,6	35	39
Gersheim	+2,6	+1,9	36	36
Schiffweiler	+2,6	+1,5	37	40
Völklingen, Stadt	+2,4	+3,3	38	11
Marpingen	+2,4	+0,3	39	48
Illingen	+2,4	+1,9	40	37
Pöttlingen, Stadt	+2,4	+1,1	41	44
Großrosseln	+2,2	+2,4	42	28
Quierschied	+2,2	+1,8	43	38
Lebach, Stadt	+2,0	+1,2	44	43
Mandelbachtal	+2,0	+0,6	45	46
St. Wendel, Stadt	+1,9	+0,5	46	47
Nonnweiler	+1,1	+1,3	47	42
Namborn	+1,1	-0,1	48	49
Freisen	+1,0	-0,6	49	51
Nohfelden	+0,6	+0,8	50	45
Oberthal	+0,4	-0,3	51	50
Tholey	-2,2	-2,6	52	52

**Stimmenanteilsdifferenzen bei der Bundestagswahl 2002 im Vergleich zur Vorwahl  
(Erststimmen - Zweitstimmen)  
CDU**

Gemeinde	Differenz in Prozentpunkten		Rang	
	2002	1998	2002	1998
Tholey	+7,3	+7,8	1	1
Ensdorf	+5,9	+2,9	2	35
St. Wendel, Stadt	+4,3	+5,7	3	2
Mandelbachtal	+4,2	+4,5	4	7
Perl	+4,0	+4,2	5	10
Oberthal	+3,8	+4,4	6	8
Rehlingen-Siersburg	+3,4	+3,7	7	15
Beckingen	+3,4	+3,8	8	14
Namborn	+3,3	+5,3	9	4
Nonnweiler	+3,3	+4,6	10	6
Freisen	+3,2	+5,0	11	5
Püttlingen, Stadt	+3,1	+5,5	12	3
Saarbrücken, Stadt	+3,1	+4,0	13	11
Nohfelden	+3,1	+3,7	14	16
Saarlouis, Stadt	+3,1	+4,0	15	12
Überherrn	+3,1	+3,5	16	21
Gersheim	+3,0	+2,6	17	46
Wadgassen	+2,8	+2,8	18	37
Dillingen, Stadt	+2,8	+3,6	19	19
Riegelsberg	+2,8	+4,3	20	9
Wallerfangen	+2,8	+3,5	21	20
Bous	+2,7	+2,7	22	41
Nalbach	+2,5	+2,7	23	40
Weiskirchen	+2,5	+2,3	24	50
Saarwellingen	+2,4	+2,9	25	33
Kleinblittersdorf	+2,4	+2,8	26	36
Schwalbach	+2,4	+2,6	27	42
Marpingen	+2,4	+3,7	28	17
Lebach, Stadt	+2,3	+3,5	29	22
Merzig, Stadt	+2,2	+3,4	30	24
Wadern, Stadt	+2,1	+2,7	31	39
Blieskastel, Stadt	+2,0	+3,4	32	23
Mettlach	+1,9	+2,5	33	49
Losheim am See	+1,9	+3,4	34	26
Spiesen-Elversberg	+1,8	+2,9	35	34
Kirkel	+1,8	+3,9	36	13
Quierschied	+1,7	+3,4	37	25
Schmelz	+1,7	+2,9	38	32
Heusweiler	+1,7	+3,3	39	27
St. Ingbert, Stadt	+1,7	+3,6	40	18
Merchweiler	+1,6	+2,6	41	45
Bexbach, Stadt	+1,5	+2,6	42	47
Völklingen, Stadt	+1,4	+2,1	43	51
Sulzbach, Stadt	+1,4	+2,8	44	38
Ottweiler, Stadt	+1,4	+3,1	45	31
Großrosseln	+1,4	+2,5	46	48
Neunkirchen, Stadt	+1,3	+2,6	47	43
Eppelborn	+1,3	+2,6	48	44
Schiffweiler	+1,3	+2,1	49	52
Homburg, Stadt	+1,1	+3,2	50	29
Friedrichsthal, Stadt	+1,1	+3,1	51	30
Illingen	+0,9	+3,3	52	28

**Stimmabgabe der Männer und Frauen nach Wahlvorschlägen und Alter  
bei der Europawahl 2004 und der Bundestagswahl 2002 (Zweitstimmen)**

Altersgruppe von...bis unter...Jahren	Wahl1)	Wahlbe- rechtigten- anteile	Wahl- beteiligung	Ungültige Stimmen	Von 100 gültigen Stimmen entfielen auf die Parteien				
					CDU	SPD	GRÜNE	FDP	Sonstige
Männer									
18 bis unter 25	E 2004	9,3	46,5	3,3	39,4	25,2	8,3	8,3	18,9
	B 2002	9,1	73,0	1,1	28,1	41,0	10,4	10,9	9,5
25 bis unter 35	E 2004	12,4	44,2	5,3	40,6	22,6	10,5	9,1	17,2
	B 2002	13,7	73,2	1,1	25,9	45,6	10,5	10,7	7,2
35 bis unter 45	E 2004	21,1	52,2	5,9	37,0	29,5	12,2	5,8	15,5
	B 2002	22,3	80,0	1,4	29,7	47,1	9,4	8,0	5,8
45 bis unter 60	E 2004	27,6	60,9	7,4	45,2	29,5	7,1	4,5	13,8
	B 2002	26,0	82,7	1,8	36,7	44,7	6,6	6,7	5,3
60 und mehr	E 2004	29,4	66,3	7,7	52,1	31,2	2,7	3,6	10,5
	B 2002	29,0	84,4	2,4	44,4	42,7	3,0	5,3	4,5
Zusammen	E 2004	100,0	57,2	6,7	45,0	29,1	7,0	5,2	13,8
	B 2002	100,0	80,4	1,7	35,4	44,4	7,0	7,4	5,8
Frauen									
18 bis unter 25	E 2004	8,0	44,2	5,0	38,7	28,9	10,8	5,8	15,8
	B 2002	8,0	71,2	1,1	25,9	47,6	10,7	9,9	5,9
25 bis unter 35	E 2004	11,0	44,6	4,2	39,4	24,3	10,7	6,2	19,4
	B 2002	11,9	75,3	1,6	26,1	48,6	11,3	8,1	5,9
35 bis unter 45	E 2004	19,2	55,5	4,3	37,9	29,3	13,8	3,8	15,1
	B 2002	19,6	80,8	1,3	27,5	48,2	12,5	6,5	5,3
45 bis unter 60	E 2004	25,0	62,0	5,2	45,5	28,5	9,3	4,3	12,3
	B 2002	23,6	83,0	1,4	34,2	47,6	7,4	7,0	3,8
60 und mehr	E 2004	36,7	60,7	5,9	53,3	32,2	3,1	3,2	8,1
	B 2002	36,8	78,4	2,7	44,2	45,5	4,1	3,9	2,3
Zusammen	E 2004	100,0	56,9	5,2	46,2	29,7	8,0	4,1	12,1
	B 2002	100,0	79,0	1,9	35,0	47,1	7,9	6,1	3,9
INSGESAMT									
18 bis unter 25	E 2004	8,7	45,4	4,1	39,1	26,9	9,4	7,1	17,5
	B 2002	8,5	72,1	1,1	27,0	44,2	10,6	10,4	7,8
25 bis unter 35	E 2004	11,7	44,4	4,8	40,0	23,4	10,6	7,7	18,3
	B 2002	12,8	74,2	1,3	26,0	47,1	10,9	9,4	6,6
35 bis unter 45	E 2004	20,1	53,8	5,1	37,5	29,4	13,0	4,8	15,3
	B 2002	20,9	80,4	1,4	28,6	47,7	10,9	7,2	5,6
45 bis unter 60	E 2004	26,3	61,5	6,3	45,4	29,0	8,2	4,4	13,1
	B 2002	24,8	82,8	1,6	35,4	46,1	7,0	6,9	4,6
60 und mehr	E 2004	33,2	63,1	6,7	52,8	31,7	2,9	3,4	9,2
	B 2002	33,0	80,9	2,5	44,3	44,3	3,6	4,5	3,2
Zusammen	E 2004	100,0	57,1	5,9	45,6	29,4	7,5	4,6	12,9
	B 2002	100,0	79,7	1,8	35,2	45,8	7,5	6,8	4,8
Von 100 Wahlberechtigten bzw. Wählern waren									
Männer	E 2004	47,9	48,1	54,4	47,0	47,1	44,5	53,7	51,0
	B 2002	47,8	48,2	46,4	48,6	46,8	45,0	53,0	57,8
Frauen	E 2004	52,1	51,9	45,6	53,0	52,9	55,5	46,3	49,0
	B 2002	52,2	51,8	53,6	51,4	53,2	55,0	47,0	42,2

Bei den Repräsentativstatistiken 2004 und 2002 sind auch Briefwahlbezirke in der Stichprobe enthalten..

1) B = Bundestagswahl, E = Europawahl.



**Alter und Geschlecht der Wählerschaft der Parteien  
bei der Europawahl 2004 und der Bundestagswahl 2002 (Zweitstimmen)**

Altersgruppe	Wahl <sup>1)</sup>	Gültige Stimmen	Von 100 gültigen Stimmen der ... entfielen auf die vorstehende Altersgruppe				
			CDU	SPD	GRÜNE	FDP	Sonstige
Männer							
18 bis unter 25	E 2004	7,9	6,9	6,8	9,3	12,6	10,8
	B 2002	8,3	6,6	7,7	12,5	12,2	13,7
25 bis unter 35	E 2004	9,7	8,8	7,6	14,6	17,2	12,2
	B 2002	12,6	9,2	12,9	19,0	18,1	15,7
35 bis unter 45	E 2004	19,4	16,0	19,7	33,8	21,7	21,9
	B 2002	22,2	18,6	23,6	30,0	23,9	22,4
45 bis unter 60	E 2004	29,2	29,3	29,7	29,5	25,3	29,3
	B 2002	26,7	27,7	26,8	25,3	24,3	24,7
60 und mehr	E 2004	33,7	39,0	36,2	12,8	23,2	25,8
	B 2002	30,2	37,9	29,0	13,2	21,5	23,5
Z u s a m m e r	E 2004	100,0	100,0	100,0	100,0	100,0	100,0
	B 2002	100,0	100,0	100,0	100,0	100,0	100,0
Frauen							
18 bis unter 25	E 2004	6,3	5,2	6,1	8,5	9,0	8,2
	B 2002	7,3	5,4	7,4	9,8	11,7	10,9
25 bis unter 35	E 2004	8,8	7,5	7,1	11,7	13,4	14,1
	B 2002	11,4	8,5	11,8	16,2	15,1	17,1
35 bis unter 45	E 2004	18,9	15,5	18,6	32,8	17,9	23,7
	B 2002	20,2	15,9	20,7	31,8	21,3	27,2
45 bis unter 60	E 2004	27,2	26,9	26,1	31,7	28,9	27,9
	B 2002	25,0	24,4	25,2	23,4	28,6	24,0
60 und mehr	E 2004	38,8	44,9	42,0	15,3	30,8	26,2
	B 2002	36,1	45,8	34,9	18,7	23,2	20,8
Z u s a m m e r	E 2004	100,0	100,0	100,0	100,0	100,0	100,0
	B 2002	100,0	100,0	100,0	100,0	100,0	100,0
Insgesamt							
18 bis unter 25	E 2004	7,0	6,0	6,4	8,8	10,9	9,5
	B 2002	7,8	6,0	7,5	11,0	12,0	12,5
25 bis unter 35	E 2004	9,2	8,1	7,4	13,0	15,5	13,1
	B 2002	12,0	8,9	12,3	17,5	16,7	16,3
35 bis unter 45	E 2004	19,2	15,7	19,2	33,3	20,0	22,8
	B 2002	21,2	17,2	22,1	31,0	22,7	24,4
45 bis unter 60	E 2004	28,2	28,0	27,8	30,7	27,0	28,6
	B 2002	25,8	26,0	26,0	24,3	26,3	24,4
60 und mehr	E 2004	36,4	42,1	39,3	14,2	26,7	26,0
	B 2002	33,3	41,9	32,1	16,2	22,3	22,3
Z u s a m m e r	E 2004	100,0	100,0	100,0	100,0	100,0	100,0
	B 2002	100,0	100,0	100,0	100,0	100,0	100,0

Bei den Repräsentativstatistiken 2004 und 2002 sind auch Briefwahlbezirke in der Stichprobe enthalten..

1) B = Bundestagswahl, E = Europawahl.

# Erst- und Zweitstimmenkombinationen bei der Bundestagswahl 2002

## Erststimmen = 100

Partei	Von 100 Wählern, die mit der Erststimme nebenstehende Partei oder ungültig wählten, wählten mit der Zweitstimme					
	SPD	CDU	GRÜNE	FDP	Sonstige	Ungültig
<b>Männer</b>						
SPD	83,9	1,8	9,4	1,9	2,5	0,5
CDU	2,7	87,1	0,8	7,3	1,6	0,5
GRÜNE	31,8	4,1	56,8	2,5	4,3	0,5
FDP	6,5	13,3	1,1	74,5	4,5	0,1
Sonstige	11,2	7,3	3,1	2,3	75,5	0,6
Ungültig	12,0	6,3	2,0	1,7	12,6	65,3
<b>Frauen</b>						
SPD	84,3	1,9	9,7	1,7	1,7	0,6
CDU	3,2	88,3	1,4	5,1	1,2	0,7
GRÜNE	36,4	4,7	52,1	2,6	3,8	0,5
FDP	10,2	13,8	2,7	67,2	5,3	0,7
Sonstige	19,9	10,3	3,1	3,7	62,4	0,6
Ungültig	14,2	10,7	1,6	3,5	6,4	63,6
<b>Insgesamt</b>						
SPD	84,1	1,8	9,6	1,8	2,1	0,6
CDU	3,0	87,7	1,1	6,2	1,4	0,6
GRÜNE	34,5	4,4	54,0	2,6	4,0	0,5
FDP	8,4	13,6	1,9	70,8	4,9	0,4
Sonstige	15,0	8,6	3,1	2,9	69,7	0,6
Ungültig	13,1	8,6	1,8	2,6	9,4	64,5

# Erst- und Zweitstimmenkombinationen bei der Bundestagswahl 2002

## Zweitstimmen = 100

Partei	Von 100 Wählern, die mit der Zweitstimme nebenstehende Partei oder ungültig wählten, wählten mit der Erststimme					
	SPD	CDU	GRÜNE	FDP	Sonstige	Ungültig
<b>Männer</b>						
SPD	93,1	2,3	2,3	0,7	1,1	0,5
CDU	2,5	94,1	0,4	1,8	0,9	0,4
GRÜNE	66,2	4,6	25,9	0,7	2,0	0,6
FDP	12,6	37,4	1,1	47,1	1,4	0,5
Sonstige	20,9	10,8	2,4	3,6	57,9	4,3
Ungültig	14,9	10,1	0,9	0,3	1,6	72,2
<b>Frauen</b>						
SPD	91,2	2,5	3,3	1,0	1,4	0,6
CDU	2,7	93,3	0,6	1,8	1,0	0,6
GRÜNE	62,6	6,5	27,7	1,5	1,3	0,4
FDP	14,4	30,7	1,8	50,0	2,0	1,1
Sonstige	22,5	11,7	4,0	6,2	52,3	3,2
Ungültig	16,7	14,2	1,1	1,6	1,1	65,2
<b>Insgesamt</b>						
SPD	92,1	2,4	2,8	0,8	1,3	0,6
CDU	2,6	93,7	0,5	1,8	0,9	0,5
GRÜNE	64,2	5,7	26,9	1,2	1,6	0,5
FDP	13,5	34,2	1,4	48,4	1,7	0,8
Sonstige	21,6	11,2	3,1	4,7	55,5	3,9
Ungültig	15,9	12,3	1,0	1,0	1,3	68,4

## Bundestagswahl 2002 nach Ländern

Bundesländer	Wahlbe- rechtigte	Wähler	Wahlbe- teiligung	Gültige Stimmen	SPD	CDU/ CSU	FDP	GRÜNE	PDS	Sonstige
	Anzahl		%	Anzahl	%					
Erststimmen										
Schleswig-Holstein	2172756	1753226	80,7	1731270	47,8	39,9	5,3	5,0	1,2	0,8
Hamburg	1221783	972418	79,6	961095	51,6	32,4	4,7	8,7	1,6	0,9
Niedersachsen	6035170	4886327	81,0	4829637	50,1	37,5	5,4	5,1	1,0	0,8
Bremen	484493	382009	78,9	377641	54,5	25,8	4,8	10,2	1,9	2,8
Nordrhein-Westfalen	13179091	10581411	80,3	10455908	47,6	38,4	6,4	5,3	1,1	1,0
Hessen	4344854	3480327	80,1	3405210	45,3	40,3	5,6	6,4	1,3	1,0
Rheinland-Pfalz	3051076	2441460	80,0	2388290	43,0	43,0	7,6	4,8	0,9	0,8
Baden-Württemberg	7418781	6017608	81,1	5920170	38,2	46,3	6,2	7,3	0,9	1,2
Bayern	9101493	7416233	81,5	7314661	29,1	58,9	4,1	5,9	0,6	1,4
Saarland	821218	657158	80,0	641658	50,2	37,4	4,5	3,8	1,1	3,0
Berlin	2442795	1896316	77,6	1867354	39,0	27,7	5,3	11,0	14,5	2,6
Brandenburg	2101025	1547957	73,7	1523358	45,1	23,2	5,9	3,5	20,6	1,8
Mecklenburg-Vorpommern	1412019	996580	70,6	971587	42,4	31,5	4,8	3,2	16,4	1,7
Sachsen	3571995	2632297	73,7	2582227	32,5	37,0	6,7	3,5	17,7	2,6
Sachsen-Anhalt	2108941	1451093	68,8	1427420	42,6	31,0	7,0	2,6	15,8	1,0
Thüringen	1965378	1470341	74,8	1444238	40,3	31,2	5,9	3,1	19,0	0,4
DEUTSCHLAND	61432868	48582761	79,1	47841724	41,9	41,1	5,8	5,6	4,3	1,3
Zweitstimmen										
Schleswig-Holstein	2172756	1753226	80,7	1734959	42,9	36,0	8,0	9,4	1,3	2,4
Hamburg	1221783	972418	79,6	963438	42,0	28,1	6,8	16,2	2,1	4,8
Niedersachsen	6035170	4886327	81,0	4846233	47,8	34,5	7,1	7,3	1,0	2,2
Bremen	484493	382009	78,9	377624	48,6	24,6	6,7	15,0	2,2	3,0
Nordrhein-Westfalen	13179091	10581411	80,3	10472560	43,0	35,1	9,3	8,9	1,2	2,5
Hessen	4344854	3480327	80,1	3414323	39,7	37,1	8,2	10,7	1,3	2,9
Rheinland-Pfalz	3051076	2441460	80,0	2402786	38,2	40,2	9,3	7,9	1,0	3,3
Baden-Württemberg	7418781	6017608	81,1	5939859	33,5	42,8	7,8	11,4	0,9	3,6
Bayern	9101493	7416233	81,5	7362614	26,1	58,6	4,5	7,6	0,7	2,4
Saarland	821218	657158	80,0	642961	46,0	35,0	6,4	7,6	1,4	3,7
Berlin	2442795	1896316	77,6	1872133	36,6	25,9	6,6	14,6	11,4	4,9
Brandenburg	2101025	1547957	73,7	1526506	46,4	22,3	5,8	4,5	17,2	3,8
Mecklenburg-Vorpommern	1412019	996580	70,6	973095	41,7	30,3	5,4	3,5	16,3	2,8
Sachsen	3571995	2632297	73,7	2587100	33,3	33,6	7,3	4,6	16,2	5,0
Sachsen-Anhalt	2108941	1451093	68,8	1430590	43,2	29,0	7,6	3,4	14,4	2,4
Thüringen	1965378	1470341	74,8	1449699	39,9	29,4	5,9	4,3	17,0	3,6
DEUTSCHLAND	61432868	48582761	79,1	47996480	38,5	38,5	7,4	8,6	4,0	3,0

### Sitze der Parteien bei der Bundestagswahl 2002 nach Ländern

Bundesland	Insgesamt	SPD	CDU	FDP	CSU	GRÜNE	PDS
Schleswig-Holstein	22	10	8	2		2	
Hamburg	13	6	4	1		2	
Niedersachsen	63	31	22	5		5	
Bremen	4	2	1			1	
Nordrhein-Westfalen	134	60	49	13		12	
Hessen	44	18	17	4		5	
Rheinland-Pfalz	30	12	13	3		2	
Baden-Württemberg	76	27	34	6		9	
Bayern	95	26		4	58	7	
Saarland	9	4	3	1		1	
Berlin	23	9	6	2		4	2
Brandenburg	16	10	4	1		1	
Mecklenburg-Vorpommern	10	5	4	1			
Sachsen	29	12	13	2		2	
Sachsen-Anhalt	18	10	6	1		1	
Thüringen	17	9	6	1		1	
DEUTSCHLAND	603 <sup>1)</sup>	251	190	47	58	55	2

1) Einschließlich 5 Überhangmandate: Hamburg 1 (SPD), Sachsen-Anhalt 2 (SPD), Thüringen 1 (SPD), Sachsen 1 (CDU)

# Strukturdaten der Bundestagswahlkreise

Merkmal	Einheit	Bundestags- wahlkreis 296 Saarbrücken	Bundestags- wahlkreis 297 Saarlouis	Bundestags- wahlkreis 298 St. Wendel	Bundestags- wahlkreis 299 Homburg	SAARLAND
---------	---------	---	---	--	---	----------

## Bevölkerung am 31.12.2004

Bevölkerung insgesamt	Anzahl	280069	278957	233955	263436	1056417
Deutsche	Anzahl	244669	258319	221470	243034	967492
Nichtdeutsche	%	12,6	7,4	5,3	7,7	8,4

## Deutsche Bevölkerung am 31.12.2004

18 Jahre und älter	Anzahl	205844	212408	182921	202471	803644
	%	84,1	82,2	82,6	83,3	83,1
dar.: weiblich	Anzahl	109017	110823	94266	105913	420019
	%	53,0	52,2	51,5	52,3	52,3

## Anteil an der dt. Bevölkerung (18 J. u. älter)

18 - 20 Jahre	%	2,3	2,7	2,7	2,6	2,6
20 - 25 Jahre	%	6,4	6,4	6,5	6,3	6,4
25 - 30 Jahre	%	5,9	5,7	5,6	5,4	5,7
30 - 35 Jahre	%	6,2	6,5	6,4	6,1	6,3
35 - 40 Jahre	%	9,1	9,3	9,4	9,4	9,3
40 - 50 Jahre	%	20,1	20,4	20,5	20,1	20,3
50 - 60 Jahre	%	15,8	15,9	15,8	15,6	15,8
60 - 70 Jahre	%	16,5	16,2	16,2	16,6	16,4
70 u. m. Jahre	%	17,7	16,8	17,0	17,8	17,4

## Bevölkerungsentwicklung 2004

Fläche	km <sup>2</sup>	325,26	891,42	801,60	550,42	2568,70
Einwohner je km <sup>2</sup>	Anzahl	861	313	292	479	411
Geborene	Anzahl	2141	2058	1635	1826	7660
Gestorbene	Anzahl	3310	3092	2519	3094	12015
Geburtenüberschuß/-defizit	Anzahl	-1169	-1034	-884	-1268	-4355
Zuzüge	Anzahl	14459	13732	10371	11676	50238
Fortzüge	Anzahl	15668	12770	10251	12170	50859
Wanderungsgewinn/-verlust	Anzahl	-1209	962	120	-494	-621
Saldo insgesamt	Anzahl	-2378	-72	-764	-1762	-4976

## Sozialversicherungspflichtig

### Beschäftigte am 30.06.2004

Insgesamt	Anzahl	124702	86293	42636	91051	344682
dar.: weiblich	Anzahl	53570	33780	19764	36042	143156
	%	43,0	39,1	46,4	39,6	41,5
Arbeiter	Anzahl	49149	46603	20760	45546	162058
	%	39,4	54,0	48,7	50,0	47,0
Angestellte	Anzahl	75553	39690	21876	45505	182624
	%	60,6	46,0	51,3	50,0	53,0

## Schulden am 31.12.2004

Fundierte Schulden	1000 EUR	X	X	X	X	903147
Schulden je Einwohner	EUR	X	X	X	X	853

## Strukturdaten der Gemeinden

Merkmal	Einheit	Beckingen	Bexbach	Blies- kastel	Bous	Dillingen	Ensdorf	Eppelborn	Freisen
<b>Bevölkerung am 31.12.2004</b>									
Bevölkerung insgesamt	Anzahl	15950	19077	23020	7412	21333	6714	18208	8698
Deutsche	Anzahl	15249	18081	21939	6615	18390	6185	17635	8312
Nichtdeutsche	%	4,4	5,2	4,7	10,8	13,8	7,9	3,1	4,4
<b>Deutsche Bevölkerung am 31.12.2004</b>									
18 Jahre und älter	Anzahl	12450	14957	18151	5448	15364	5107	14498	6780
	%	81,6	82,7	82,7	82,4	83,5	82,6	82,2	81,6
dar.: weiblich	Anzahl	6451	7816	9361	2934	8104	2669	7459	3460
	%	51,8	52,3	51,6	53,9	52,7	52,3	51,4	51,0
<b>Anteil an der dt. Bevölkerung (18 J. u. älter)</b>									
18 - 20 Jahre	%	3,0	2,7	2,5	2,2	2,7	2,4	3,1	2,2
20 - 25 Jahre	%	6,7	6,2	6,4	5,9	6,3	6,4	6,3	7,1
25 - 30 Jahre	%	5,6	5,1	5,6	5,8	6,5	5,3	5,4	6,9
30 - 35 Jahre	%	6,9	6,0	6,0	6,1	5,9	5,9	6,3	6,6
35 - 40 Jahre	%	9,6	9,8	9,4	9,0	8,9	10,0	8,9	9,1
40 - 50 Jahre	%	20,6	20,0	19,8	18,9	19,4	19,4	21,4	21,1
50 - 60 Jahre	%	16,0	15,8	16,5	15,1	16,0	15,3	16,1	16,6
60 - 70 Jahre	%	16,2	16,8	16,4	18,7	16,1	18,0	16,3	14,9
70 u. m. Jahre	%	15,5	17,6	17,4	18,3	18,1	17,3	16,2	15,5
<b>Bevölkerungsentwicklung 2004</b>									
Fläche	km <sup>2</sup>	51,68	31,08	108,27	7,61	22,07	8,39	47,04	48,08
Einwohner je km <sup>2</sup>	Anzahl	309	614	213	974	967	800	387	181
Geborene	Anzahl	113	135	134	52	154	52	138	62
Gestorbene	Anzahl	157	234	261	88	267	74	180	97
Geburtenüberschuß/-defizit	Anzahl	-44	-99	-127	-36	-113	-22	-42	-35
Zuzüge	Anzahl	778	819	833	380	1334	386	750	344
Fortzüge	Anzahl	775	816	837	478	1382	347	735	392
Wanderungsgewinn/-verlust	Anzahl	3	3	-4	-98	-48	39	15	-48
Saldo insgesamt	Anzahl	-41	-96	-131	-134	-161	17	-27	-83
<b>Sozialversicherungspflichtig Beschäftigte am 30.06.2004</b>									
Insgesamt	Anzahl	1804	3290	3604	1636	13512	4343	2523	1445
dar.: weiblich	Anzahl	609	1391	1693	692	4163	477	1278	408
	%	33,8	42,3	47,0	42,3	30,8	11,0	50,7	28,2
Arbeiter	Anzahl	1094	1617	1776	838	7522	3199	1296	873
	%	60,6	49,1	49,3	51,2	55,7	73,7	51,4	60,4
Angestellte	Anzahl	710	1673	1828	798	5990	1144	1227	572
	%	39,4	50,9	50,7	48,8	44,3	26,3	48,6	39,6
<b>Schulden am 31.12.2004</b>									
Fundierte Schulden	1000 EUR	3824	11960	19305	4249	14813	1448	11366	5852
Schulden je Einwohner	EUR	240	624	837	564	692	217	624	669

## Strukturdaten der Gemeinden

Merkmal	Einheit	Friedrichs- thal	Gersheim	Groß- rosseln	Heus- weiler	Homburg	Illingen	Kirkel	Klein- blittersdorf
<b>Bevölkerung am 31.12.2004</b>									
Bevölkerung insgesamt	Anzahl	11379	7184	9195	20127	44611	18388	10354	12905
Deutsche	Anzahl	10946	6966	8500	18933	39794	17653	9979	12135
Nichtdeutsche	%	3,8	3,0	7,6	5,9	10,8	4,0	3,6	6,0
<b>Deutsche Bevölkerung am 31.12.2004</b>									
18 Jahre und älter	Anzahl	9124	5713	7130	15839	33553	14739	8180	10157
	%	83,4	82,0	83,9	83,7	84,3	83,5	82,0	83,7
dar.: weiblich	Anzahl	4786	2901	3769	8273	17364	7570	4243	5317
	%	52,5	50,8	52,9	52,2	51,8	51,4	51,9	52,3
<b>Anteil an der dt. Bevölkerung (18 J. u. älter)</b>									
18 - 20 Jahre	%	2,3	2,9	2,5	2,5	2,6	2,8	2,2	2,4
20 - 25 Jahre	%	6,1	6,9	6,2	6,1	6,9	6,2	6,2	5,3
25 - 30 Jahre	%	5,6	5,5	5,2	5,0	6,1	5,1	5,7	4,6
30 - 35 Jahre	%	6,3	6,5	6,0	5,7	6,7	5,8	6,4	5,6
35 - 40 Jahre	%	9,4	10,3	8,8	9,9	9,8	9,2	9,8	8,7
40 - 50 Jahre	%	21,1	21,2	19,5	20,6	20,6	20,7	20,9	20,6
50 - 60 Jahre	%	16,5	15,6	16,6	16,5	14,5	15,8	15,7	16,4
60 - 70 Jahre	%	15,5	14,9	17,9	16,7	15,5	16,8	17,0	17,0
70 u. m. Jahre	%	17,2	16,2	17,3	17,1	17,2	17,5	16,1	19,3
<b>Bevölkerungsentwicklung 2004</b>									
Fläche	km <sup>2</sup>	9,07	57,48	25,20	39,94	82,64	36,08	31,38	27,29
Einwohner je km <sup>2</sup>	Anzahl	1255	125	365	504	540	510	330	473
Geborene	Anzahl	71	49	65	146	343	98	84	83
Gestorbene	Anzahl	150	70	110	212	491	191	97	201
Geburtenüberschuß/-defizit	Anzahl	-79	-21	-45	-66	-148	-93	-13	-118
Zuzüge	Anzahl	554	262	384	931	2319	705	530	532
Fortzüge	Anzahl	602	269	449	831	2532	809	517	481
Wanderungsgewinn/-verlust	Anzahl	-48	-7	-65	100	-213	-104	13	51
Saldo insgesamt	Anzahl	-127	-28	-110	34	-361	-197	-	-67
<b>Sozialversicherungspflichtig Beschäftigte am 30.06.2004</b>									
Insgesamt	Anzahl	2144	862	1636	3116	28869	3253	3224	2738
dar.: weiblich	Anzahl	832	354	436	1366	10994	1437	1249	1112
	%	38,8	41,1	26,7	43,8	38,1	44,2	38,7	40,6
Arbeiter	Anzahl	905	490	952	1464	15157	1598	1328	1592
	%	42,2	56,8	58,2	47,0	52,5	49,1	41,2	58,1
Angestellte	Anzahl	1239	372	684	1652	13712	1655	1896	1146
	%	57,8	43,2	41,8	53,0	47,5	50,9	58,8	41,9
<b>Schulden am 31.12.2004</b>									
Fundierte Schulden	1000 EUR	8058	5140	2155	13671	54464	10915	8950	5445
Schulden je Einwohner	EUR	704	715	233	679	1217	591	865	420

## Strukturdaten der Gemeinden

Merkmal	Einheit	Lebach	Losheim am See	Mandel- bachthal	Marpingen	Merch- weiler	Merzig	Mettlach	Nalbach
<b>Bevölkerung am 31.12.2004</b>									
Bevölkerung insgesamt	Anzahl	21254	16734	11759	11431	10837	30984	12621	9661
Deutsche	Anzahl	18596	15795	11343	10804	10213	29147	11769	9180
Nichtdeutsche	%	12,5	5,6	3,5	5,5	5,8	5,9	6,8	5,0
<b>Deutsche Bevölkerung am 31.12.2004</b>									
18 Jahre und älter	Anzahl	15340	12757	9268	8848	8561	23818	9558	7608
	%	82,5	80,8	81,7	81,9	83,8	81,7	81,2	82,9
dar.: weiblich	Anzahl	7750	6517	4807	4495	4515	12374	4954	3941
	%	50,5	51,1	51,9	50,8	52,7	52,0	51,8	51,8
<b>Anteil an der dt. Bevölkerung (18 J. u. älter)</b>									
18 - 20 Jahre	%	2,6	3,0	2,6	2,9	2,4	2,6	2,4	3,0
20 - 25 Jahre	%	7,0	7,0	6,2	6,2	6,6	6,9	6,6	6,6
25 - 30 Jahre	%	6,1	5,5	4,6	5,1	5,6	5,9	5,9	5,5
30 - 35 Jahre	%	6,6	7,1	5,8	6,5	5,6	6,7	7,2	6,6
35 - 40 Jahre	%	9,8	9,2	9,4	8,7	8,0	9,4	9,2	9,1
40 - 50 Jahre	%	19,4	21,6	21,4	21,4	19,6	20,0	19,3	20,4
50 - 60 Jahre	%	16,5	15,4	15,7	16,0	15,8	15,6	15,8	16,8
60 - 70 Jahre	%	16,2	15,4	17,1	16,2	17,7	16,0	16,0	15,7
70 u. m. Jahre	%	15,9	15,8	17,2	16,9	18,8	16,9	17,6	16,3
<b>Bevölkerungsentwicklung 2004</b>									
Fläche	km <sup>2</sup>	64,15	96,79	57,71	39,68	12,78	108,79	78,08	22,43
Einwohner je km <sup>2</sup>	Anzahl	331	173	204	288	848	285	162	431
Geborene	Anzahl	168	155	71	73	69	247	97	72
Gestorbene	Anzahl	183	158	100	109	129	386	115	89
Geburtenüberschuß/-defizit	Anzahl	-15	-3	-29	-36	-60	-139	-18	-17
Zuzüge	Anzahl	1174	749	441	372	625	1210	603	503
Fortzüge	Anzahl	1466	626	442	367	615	1167	496	500
Wanderungsgewinn/-verlust	Anzahl	-292	123	-1	5	10	43	107	3
Saldo insgesamt	Anzahl	-307	120	-30	-31	-50	-96	89	-14
<b>Sozialversicherungspflichtig Beschäftigte am 30.06.2004</b>									
Insgesamt	Anzahl	3866	3600	1104	800	1117	9539	4771	717
dar.: weiblich	Anzahl	1884	1564	566	374	508	5031	2166	292
	%	48,7	43,4	51,3	46,8	45,5	52,7	45,4	40,7
Arbeiter	Anzahl	1704	1878	587	387	553	3821	2501	416
	%	44,1	52,2	53,2	48,4	49,5	40,1	52,4	58,0
Angestellte	Anzahl	2162	1722	517	413	564	5718	2270	301
	%	55,9	47,8	46,8	51,6	50,5	59,9	47,6	42,0
<b>Schulden am 31.12.2004</b>									
Fundierte Schulden	1000 EUR	15519	9562	11430	5575	8269	19411	9166	775
Schulden je Einwohner	EUR	722	574	970	486	760	625	730	80



## Strukturdaten der Gemeinden

Merkmal	Einheit	Namborn	Neun- kirchen	Nohfelden	Nonnweiler	Oberthal	Ottweiler	Perl	Püttlingen
<b>Bevölkerung am 31.12.2004</b>									
Bevölkerung insgesamt	Anzahl	7567	49793	10652	9440	6572	15624	6564	20887
Deutsche	Anzahl	7242	43875	10293	9150	6308	14877	5833	19936
Nichtdeutsche	%	4,3	11,9	3,4	3,1	4,0	4,8	11,1	4,6
<b>Deutsche Bevölkerung am 31.12.2004</b>									
18 Jahre und älter	Anzahl	5874	36443	8478	7406	5226	12460	4708	16620
	%	81,1	83,1	82,4	80,9	82,8	83,8	80,7	83,4
dar.: weiblich	Anzahl	3033	19153	4298	3753	2695	6498	2439	8811
	%	51,6	52,6	50,7	50,7	51,6	52,2	51,8	53,0
<b>Anteil an der dt. Bevölkerung (18 J. u. älter)</b>									
18 - 20 Jahre	%	3,0	2,8	2,4	2,8	3,0	2,6	2,8	2,5
20 - 25 Jahre	%	6,9	6,6	7,1	6,6	6,3	6,4	5,8	6,2
25 - 30 Jahre	%	5,5	5,3	5,7	5,5	6,7	5,5	5,7	5,3
30 - 35 Jahre	%	6,6	6,0	6,5	6,9	6,4	6,6	7,5	5,9
35 - 40 Jahre	%	9,7	9,2	8,9	9,6	8,2	9,4	10,4	9,1
40 - 50 Jahre	%	21,6	19,6	20,4	20,6	18,9	20,3	19,6	20,2
50 - 60 Jahre	%	15,1	15,7	16,6	15,0	15,8	15,8	13,7	15,7
60 - 70 Jahre	%	16,3	16,9	15,2	15,7	16,1	16,7	15,4	16,8
70 u. m. Jahre	%	15,2	17,8	17,2	17,3	18,6	16,6	19,0	18,2
<b>Bevölkerungsentwicklung 2004</b>									
Fläche	km <sup>2</sup>	26,00	75,08	100,71	66,71	23,86	45,52	75,18	23,94
Einwohner je km <sup>2</sup>	Anzahl	291	663	106	142	275	343	87	872
Geborene	Anzahl	42	397	80	73	34	113	49	136
Gestorbene	Anzahl	68	556	144	88	77	186	94	247
Geburtenüberschuß/-defizit	Anzahl	-26	-159	-64	-15	-43	-73	-45	-111
Zuzüge	Anzahl	327	2196	500	386	292	798	416	880
Fortzüge	Anzahl	341	2429	491	329	234	635	298	838
Wanderungsgewinn/-verlust	Anzahl	-14	-233	9	57	58	163	118	42
Saldo insgesamt	Anzahl	-40	-392	-55	42	15	90	73	-69
<b>Sozialversicherungspflichtig Beschäftigte am 30.06.2004</b>									
Insgesamt	Anzahl	280	21399	1866	2932	546	2915	1051	3712
dar.: weiblich	Anzahl	157	8745	846	1301	295	1653	446	1770
	%	56,1	40,9	45,3	44,4	54,0	56,7	42,4	47,7
Arbeiter	Anzahl	115	10516	1032	1890	290	1107	526	1409
	%	41,1	49,1	55,3	64,5	53,1	38,0	50,0	38,0
Angestellte	Anzahl	165	10883	834	1042	256	1808	525	2303
	%	58,9	50,9	44,7	35,5	46,9	62,0	50,0	62,0
<b>Schulden am 31.12.2004</b>									
Fundierte Schulden	1000 EUR	4121	34580	4794	5954	6120	6720	6110	9579
Schulden je Einwohner	EUR	545	694	450	633	934	432	937	457

## Strukturdaten der Gemeinden

Merkmal	Einheit	Quierschied	Rehlingen-Siersburg	Riegelsberg	Saarbrücken	Saarlouis	Saarlouis	Saarlouis	Saarlouis
<b>Bevölkerung am 31.12.2004</b>									
Bevölkerung insgesamt	Anzahl	14642	15930	15484	180269	38283	13903	17310	17533
Deutsche	Anzahl	13894	14663	14778	154130	33978	13178	16359	16422
Nichtdeutsche	%	5,1	8,0	4,6	14,5	11,2	5,2	5,5	6,3
<b>Deutsche Bevölkerung am 31.12.2004</b>									
18 Jahre und älter	Anzahl	11575	12064	12291	130706	28339	10913	13530	13500
	%	83,3	82,3	83,2	84,8	83,4	82,8	82,7	82,2
dar.: weiblich	Anzahl	6097	6304	6584	69236	14908	5687	7132	6957
	%	52,7	52,3	53,6	53,0	52,6	52,1	52,7	51,5
<b>Anteil an der dt. Bevölkerung (18 J. u. älter)</b>									
18 - 20 Jahre	%	2,7	2,7	2,5	2,2	2,8	2,3	2,6	2,7
20 - 25 Jahre	%	5,4	6,5	6,1	6,5	6,6	6,3	5,9	6,5
25 - 30 Jahre	%	4,9	5,7	5,3	6,2	5,9	5,6	5,6	5,9
30 - 35 Jahre	%	6,1	6,3	5,3	6,4	6,3	6,7	6,4	6,5
35 - 40 Jahre	%	10,0	9,9	10,0	9,2	8,9	9,7	9,8	9,7
40 - 50 Jahre	%	19,6	21,5	20,9	20,4	20,3	20,9	20,5	20,9
50 - 60 Jahre	%	15,1	15,8	16,7	15,5	16,6	15,6	14,7	15,3
60 - 70 Jahre	%	17,9	16,2	17,0	16,2	16,0	16,0	16,7	15,2
70 u. m. Jahre	%	18,3	15,4	16,2	17,5	16,6	17,0	17,8	17,3
<b>Bevölkerungsentwicklung 2004</b>									
Fläche	km <sup>2</sup>	20,22	61,16	14,70	167,07	43,27	41,65	21,31	58,64
Einwohner je km <sup>2</sup>	Anzahl	724	260	1053	1079	885	334	812	299
Geborene	Anzahl	86	89	83	1416	307	91	105	122
Gestorbene	Anzahl	183	174	132	2089	446	159	224	187
Geburtenüberschuß/-defizit	Anzahl	-97	-85	-49	-673	-139	-68	-119	-65
Zuzüge	Anzahl	681	660	837	10007	2172	699	819	714
Fortzüge	Anzahl	579	568	903	10935	1947	663	886	636
Wanderungsgewinn/-verlust	Anzahl	102	92	-66	-928	225	36	-67	78
Saldo insgesamt	Anzahl	5	7	-115	-1601	86	-32	-186	13
<b>Sozialversicherungspflichtig Beschäftigte am 30.06.2004</b>									
Insgesamt	Anzahl	1800	2225	1268	101127	25389	3086	1562	2727
dar.: weiblich	Anzahl	826	932	719	45023	9600	1172	753	996
	%	45,9	41,9	56,7	44,5	37,8	38,0	48,2	36,5
Arbeiter	Anzahl	944	1252	492	37150	14646	1650	773	1560
	%	52,4	56,3	38,8	36,7	57,7	53,5	49,5	57,2
Angestellte	Anzahl	856	973	776	63977	10743	1436	789	1167
	%	47,6	43,7	61,2	63,3	42,3	46,5	50,5	42,8
<b>Schulden am 31.12.2004</b>									
Fundierte Schulden	1000 EUR	8015	5641	7959	180776	42419	8208	17314	13691
Schulden je Einwohner	EUR	550	355	513	997	1108	591	995	783

## Strukturdaten der Gemeinden

Merkmal	Einheit	Schwal- bach	Spiesen- Elversberg	St. Ingbert	St. Wendel	Sulzbach	Tholey	Überherrn	Völklingen
<b>Bevölkerung am 31.12.2004</b>									
Bevölkerung insgesamt	Anzahl	18690	14544	38717	27106	18356	13208	12123	41329
Deutsche	Anzahl	17715	13889	36051	25921	16277	12752	11557	35190
Nichtdeutsche	%	5,2	4,5	6,9	4,4	11,3	3,5	4,7	14,9
<b>Deutsche Bevölkerung am 31.12.2004</b>									
18 Jahre und älter	Anzahl	14691	11723	30199	21473	13585	10369	9418	28940
	%	82,9	84,4	83,8	82,8	83,5	81,3	81,5	82,2
dar.: weiblich	Anzahl	7748	6198	16014	11085	7173	5293	4917	15300
	%	52,7	52,9	53,0	51,6	52,8	51,0	52,2	52,9
<b>Anteil an der dt. Bevölkerung (18 J. u. älter)</b>									
18 - 20 Jahre	%	2,8	2,3	2,3	2,5	2,7	2,8	3,0	2,4
20 - 25 Jahre	%	6,1	5,5	5,8	6,3	6,2	6,6	6,2	6,3
25 - 30 Jahre	%	5,0	5,4	5,2	5,9	5,5	5,7	4,6	5,7
30 - 35 Jahre	%	6,1	6,2	5,5	6,7	5,7	6,5	5,8	6,2
35 - 40 Jahre	%	9,3	9,5	8,8	9,6	9,0	10,0	9,6	8,5
40 - 50 Jahre	%	20,4	19,1	19,8	19,9	20,1	21,6	22,2	18,4
50 - 60 Jahre	%	15,4	15,2	16,2	15,8	15,3	15,1	16,1	16,6
60 - 70 Jahre	%	17,1	17,4	17,0	15,6	17,3	15,7	16,1	16,8
70 u. m. Jahre	%	17,7	19,3	19,3	17,8	18,1	16,0	16,3	18,9
<b>Bevölkerungsentwicklung 2004</b>									
Fläche	km <sup>2</sup>	27,31	11,40	49,97	113,54	16,12	57,56	34,30	67,06
Einwohner je km <sup>2</sup>	Anzahl	684	1276	775	239	1139	229	353	616
Geborene	Anzahl	140	98	222	224	136	88	98	358
Gestorbene	Anzahl	186	198	491	311	263	133	110	531
Geburtenüberschuß/-defizit	Anzahl	-46	-100	-269	-87	-127	-45	-12	-173
Zuzüge	Anzahl	795	678	1366	1208	997	426	575	1819
Fortzüge	Anzahl	829	659	1335	1082	1153	402	535	2062
Wanderungsgewinn/-verlust	Anzahl	-34	19	31	126	-156	24	40	-243
Saldo insgesamt	Anzahl	-80	-81	-238	39	-283	-21	28	-416
<b>Sozialversicherungspflichtig Beschäftigte am 30.06.2004</b>									
Insgesamt	Anzahl	1738	1991	15180	11736	7584	1952	3059	14221
dar.: weiblich	Anzahl	810	892	5966	5886	2534	622	1221	4510
	%	46,6	44,8	39,3	50,2	33,4	31,9	39,9	31,7
Arbeiter	Anzahl	840	813	7609	4956	3804	1162	1904	7554
	%	48,3	40,8	50,1	42,2	50,2	59,5	62,2	53,1
Angestellte	Anzahl	898	1178	7571	6780	3780	790	1155	6667
	%	51,7	59,2	49,9	57,8	49,8	40,5	37,8	46,9
<b>Schulden am 31.12.2004</b>									
Fundierte Schulden	1000 EUR	10464	14353	17233	10071	6977	8823	7409	24967
Schulden je Einwohner	EUR	561	985	444	371	376	669	611	601

## Strukturdaten der Gemeinden

Merkmal	Einheit	Wadern	Wad- gassen	Waller- fangen	Weis- kirchen
<b>Bevölkerung am 31.12.2004</b>					
Bevölkerung insgesamt	Anzahl	17111	18649	9833	6462
Deutsche	Anzahl	16117	17442	9250	6256
Nichtdeutsche	%	5,8	6,5	5,9	3,2
<b>Deutsche Bevölkerung am 31.12.2004</b>					
18 Jahre und älter	Anzahl	13109	14313	7651	5092
	%	81,3	82,1	82,7	81,4
dar.: weiblich	Anzahl	6841	7433	4024	2578
	%	52,2	51,9	52,6	50,6
<b>Anteil an der dt. Bevölkerung (18 J. u. älter)</b>					
18 - 20 Jahre	%	2,8	2,6	2,7	3,0
20 - 25 Jahre	%	6,4	5,7	6,3	6,4
25 - 30 Jahre	%	5,8	5,3	6,1	5,7
30 - 35 Jahre	%	6,7	6,2	6,2	7,1
35 - 40 Jahre	%	9,7	9,0	9,3	9,8
40 - 50 Jahre	%	20,5	20,2	20,4	21,6
50 - 60 Jahre	%	15,6	16,2	16,4	16,1
60 - 70 Jahre	%	15,6	17,1	15,8	16,1
70 u. m. Jahre	%	17,0	17,7	16,8	14,2
<b>Bevölkerungsentwicklung 2004</b>					
Fläche	km <sup>2</sup>	110,97	25,93	42,17	33,64
Einwohner je km <sup>2</sup>	Anzahl	154	719	233	192
Geborene	Anzahl	118	117	71	36
Gestorbene	Anzahl	192	220	112	65
Geburtenüberschuß/-defizit	Anzahl	-74	-103	-41	-29
Zuzüge	Anzahl	625	885	618	344
Fortzüge	Anzahl	679	697	552	231
Wanderungsgewinn/-verlust	Anzahl	-54	188	66	113
Saldo insgesamt	Anzahl	-128	85	25	84
<b>Sozialversicherungspflichtig Beschäftigte am 30.06.2004</b>					
Insgesamt	Anzahl	5534	1910	1024	1355
dar.: weiblich	Anzahl	2367	962	612	664
	%	42,8	50,4	59,8	49,0
Arbeiter	Anzahl	2726	688	382	720
	%	49,3	36,0	37,3	53,1
Angestellte	Anzahl	2808	1222	642	635
	%	50,7	64,0	62,7	46,9
<b>Schulden am 31.12.2004</b>					
Fundierte Schulden	1000 EUR	12105	7619	2031	3196
Schulden je Einwohner	EUR	704	408	207	500

## **Verzeichnis der Parteien**

(Kurzbezeichnungen oder in dieser Veröffentlichung verwendete Abkürzungen)

AB 2000	Partei der Alternativen Bürgerbewegung 2000 Deutschland
APD	AUTOFAHRER- und BÜRGERINTERESSEN PARTEI DEUTSCHLANDS
APPD	Anarchistische Pogo-Partei Deutschlands
ASP	Automobile – Steuerzahler – Partei
AUFBRUCH	Aufbruch für Bürgerrechte, Freiheit und Gesundheit
AUTONOME	Die Unregierbaren – Autonome Liste
BFB	BUND FREIER BÜRGER
BGD	Bund für Gesamtdeutschland Ostdeutsche, Mittel- und Westdeutsche Wählergemeinschaft DIE NEUE DEUTSCHE MITTE
BP	Bayernpartei
BSA	Bund Sozialistischer Arbeiter, deutsche Sektion der Vierten Internationalen
Bürgerbündnis	Wählergruppe Bürgerbündnis
Bürgerliste B.	Bürgerliste Böckweiler, Neualtheim
Bürgerliste N.	Bürgerliste Neualtheim
BüSo	Bürgerrechtsbewegung Solidarität
CDU	Christlich Demokratische Union Deutschlands
CHANCE 2000	
CM	CHRISTLICHE MITTE – Für ein Deutschland nach GOTTES Geboten
CNG	Christliche Nationale Gemeinschaft
CSU	Christlich-Soziale Union in Bayern e.V.
CSWU	Christlich Soziale Wählerunion
CVP	Christliche Volkspartei des Saarlandes
DDU	Deutsche Demokratische Union
DEMOKRATEN	DIE DEMOKRATEN
Deutschland	Ab Jetzt ... Bündnis für Deutschland Liste: Gegen Zuwanderung ins „Soziale Netz“
DFD	Demokratischer Frauenbund Deutschlands
DIE FRAUEN	Feministische Partei
Die Freien aus D.	Die Freien aus Dreisbach
Die Tierschutzpartei	Mensch Umwelt Tierschutz
DJ	Demokratie Jetzt
DKP	Deutsche Kommunistische Partei
DMP	Die Mittelstandspartei
DP	DEUTSCHE PARTEI
DPD	DEMOKRATISCHE PARTEI DEUTSCHLANDS
DPS	Demokratische Partei der Saar
DRP	Deutsche Rechtspartei
DSO	Demokratische Soziale Offensive

## **Verzeichnis der Parteien**

(Kurzbezeichnungen oder in dieser Veröffentlichung verwendete Abkürzungen)

DSU	Deutsche Soziale Union
DVP	Deutsche Volkspartei
DVU	DEUTSCHE VOLKSUNION
EAP	Europäische Arbeiterpartei
EFP	Europäische Föderalistische Partei – Europa-Partei -
FAMILIE	FAMILIEN-PARTEI-DEUTSCHLANDS
FBL	Freie Bürgerliste Schwalbach, Schiffweiler
FBL Ortsu.	Freie Bürgerliste Ortsumgehung (in Nalbach)
FBM	Freie Bürger Mettlach
FBU	FREIE BÜRGER UNION
FDJ	Freie Deutsche Jugend
FDP	Freie Demokratische Partei
FLN	Freie Liste Namborn
FL/BD	Freie Liste/Bürger Direkt (in Losheim am See)
FORUM	NEUES FORUM
FP Deutschlands	Freiheitliche Partei Deutschlands
FSU	FREISOZIALE UNION – Demokratische Mitte -
FWG	Freie Wählergemeinschaft
FWG/FBL	Freie Wählergemeinschaft Wadern e. V.
GAL	Grün – Alternative Liste -
GALL	Grün Alternative Liste Losheim
GALW	Grün Alternative Liste Weiskirchen
GAS	Gemeinschaft Aufbruch St. Ingbert –die Alternative– e.V.
GRAUE	DIE GRAUEN – Graue Panther -
GRÜNE	BÜNDNIS 90/DIE GRÜNEN
HP	Humanistische Partei
IEBP	Internationale Europäische Bürger-Partei
IFM	Initiative Frieden und Menschenrechte
Junge Liste	Junge Liste Steinbach (Lebach)
KPD	Kommunistische Partei Deutschlands
LD	Liberale Demokraten, die Sozialliberalen
LIGA	CHRISTLICHE LIGA Die Partei für das Leben
Liste pro H.	Liste pro Hochwald (in Nunkirchen)
LNUN	Liste Natur- und Umweltschutz Namborn
MLPD	Marxistisch-Leninistische Partei Deutschlands
Mündige Bürger	Die Mündigen Bürger
NATURGESETZ	NATURGESETZ PARTEI, AUFBRUCH ZU NEUEM BEWUSSTSEIN

## Verzeichnis der Parteien

(Kurzbezeichnungen oder in dieser Veröffentlichung verwendete Abkürzungen)

NF	Neues Forum
Nichtwähler	Partei der Nichtwähler
NÖL	Naturverbundene ökologische Liste (in Heusweiler)
NPD	Nationaldemokratische Partei Deutschlands
ödp	Ökologisch-Demokratische Partei
ÖBL	Ökologische Bürgerliste Dillingen
ÖKO-UNION	DEUTSCHE SOLIDARITÄT, Union für Umwelt- und Lebensschutz
PASS	Partei der Arbeitslosen und Sozial Schwachen
Patrioten	Patrioten für Deutschland
PBC	Partei Bibeltreuer Christen
PDS	Partei des Demokratischen Sozialismus
PEAD	Plattform Europa der ArbeitnehmerInnen und Demokratie
Pro DM	Initiative Pro D-Mark – neue liberale Partei
PSG	Partei für Soziale Gerechtigkeit, Sektion der Vierten Internationalen
REP	DIE REPUBLIKANER
SGP	Soziale-Gerechtigkeits-Partei
SHB	Sächsische Humanistische Bewegung
Solidarität	Bürgerrechtsbewegung Solidarität
SpAD	Spartakist – Arbeiterpartei Deutschlands, Sektion der Internationalen Kommunistischen Liga (Vierte Internationalisten)
SPD	Sozialdemokratische Partei Deutschlands
SPS	Sozialdemokratische Partei Saar
SSW	Südschleswigscher Wählerverband
STATT Partei	STATT Partei DIE UNABHÄNGIGEN
SVP	Saarländische Volkspartei
UAP	UNABHÄNGIGE ARBEITER-PARTEI (Deutsche Sozialisten)
UBNN	Unabhängige Liste für Bürgernähe und Naturschutz Nohfelden
ÜEVPS	Übernationale Europäische Volkspartei Saar
UFV	Unabhängiger Frauenverband
Unabhängige Kandidaten	Aktion unabhängige Kandidaten
UWG/FWG	Unabhängige-/Freie Wählergemeinschaft Wallerfangen e.V.
VAA	Vereinigung der Arbeitskreise für Arbeitnehmerpolitik und Demokratie
VL	Vereinigte Linke
WAF	Wahlkomitee Alte Feuerwache
WBL	Wahlener Bürger-Liste
WGR	Wählergruppen
ZENTRUM	Deutsche Zentrumspartei - Älteste Partei Deutschlands gegründet 1870