

Einzelchriften
Wahlen im Saarland

Informationen zur Bundestagswahl am 22. September 2013

Einzelpreis: 10,00 Euro

Herausgegeben vom
Statistischen Amt Saarland
Virchowstraße 7, 66119 Saarbrücken
Postfach 10 30 44, 66030 Saarbrücken
Telefon: (0681) 501 – 5925
Telefax: (0681) 501 – 5915
E-Mail: statistik@lzd.saarland.de
Internet: <http://www.wahlen.saarland.de>
Internet: <http://www.statistik.saarland.de>

Einzeilschrift 124
ISBN 978-3-88718-257-1
ISSN 0558-0838 (Einzeilschrift)

© Statistisches Amt Saarland, Saarbrücken, 2013

Für nichtgewerbliche Zwecke sind Vervielfältigung und unentgeltliche Verbreitung, auch auszugsweise, mit Quellenangabe gestattet. Die Verbreitung, auch auszugsweise, über elektronische Systeme/Datenträger bedarf der vorherigen Zustimmung. Alle übrigen Rechte bleiben vorbehalten.

INHALTSVERZEICHNIS

Informationen zur Wahl des 18. Deutschen Bundestages

| | | |
|---|---|----|
| 1 | Wahlkreiseinteilung in Deutschland | 5 |
| 2 | Beschreibung der Bundestagswahlkreise im Saarland | 6 |
| | Abb. 1 Bundestagswahlkreise im Saarland | 7 |
| 3 | Wahlvorschläge bei der Bundestagswahl 2013 im Saarland | 8 |
| 4 | Aufgestellte Kandidatinnen/Kandidaten bei der Bundestagswahl 2013 im Saarland | 8 |
| 5 | Sitzverteilung bei den Bundestagswahlen 1957 bis 2009 | 8 |
| 6 | Saarländische Abgeordnete im Deutschen Bundestag (Stand: Juli 2013) | 9 |
| 7 | Wahlsystem | 9 |
| 8 | Rechtsgrundlagen | 10 |
| 9 | Wahltermine der Bundestagswahlen seit 1949 | 10 |

Tabellen und Abbildungen

| | | |
|----|---|----|
| 1 | Bundestagswahlen 1957 bis 2009 im Saarland - Erststimmen | 11 |
| 2 | Bundestagswahlen 1957 bis 2009 im Saarland – Zweitstimmen | 11 |
| 3 | Bundestagswahlen 2009, 2005 und Landtagswahl 2012 nach Bundestagswahlkreisen | 12 |
| | Abb. 2 Bundestagswahlen 1957 bis 2009 im Saarland - Wahlbeteiligung in Prozent | 12 |
| | Abb. 3 Bundestagswahlen 1957 bis 2009 im Saarland - Stimmenanteile der Parteien | 13 |
| 4 | Bundestagswahlen 2009, 2005 und Landtagswahl 2012 nach Kreisen | 14 |
| 5 | Bundestagswahlen 2009, 2005 und Landtagswahl 2012 nach Gemeinden | 16 |
| | Abb. 4 Stimmenanteile bei der Bundestagswahl 2009 (Zweitstimmen) - CDU | 30 |
| | Abb. 5 Stimmenanteile bei der Bundestagswahl 2009 (Zweitstimmen) - SPD | 30 |
| | Abb. 6 Stimmenanteile bei der Bundestagswahl 2009 (Zweitstimmen) - GRÜNE | 31 |
| | Abb. 7 Stimmenanteile bei der Bundestagswahl 2009 (Zweitstimmen) - FDP | 31 |
| | Abb. 8 Stimmenanteile bei der Bundestagswahl 2009 (Zweitstimmen) - DIE LINKE | 32 |
| | Abb. 9 Wahlbeteiligung bei der Bundestagswahl 2009 | 32 |
| 6 | Rangfolge der Wahlbeteiligung und Zweitstimmenanteile der CDU und SPD bei der Bundestagswahl 2009 | 33 |
| 7 | Rangfolge der Zweitstimmenanteile GRÜNE, FDP und LINKE bei der Bundestagswahl 2009 | 34 |
| 8 | Repräsentative Bundestagswahlstatistik 2009 und 2005 - Stimmabgabe der Männer und Frauen | 35 |
| 9 | Repräsentative Bundestagswahlstatistik 2009 und 2005 - Wählerschaft | 36 |
| 10 | Repräsentative Bundestagswahlstatistik 2009 – Stimmensplitting (Erststimmen) | 37 |
| 11 | Repräsentative Bundestagswahlstatistik 2005 – Stimmensplitting (Zweitstimmen) | 36 |
| 12 | Bundestagswahl 2009 nach Bundesländern | 38 |
| 13 | Sitzverteilung der Parteien bei der Bundestagswahl 2009 nach Bundesländern | 39 |

Kurzbezeichnungen bzw. in dieser Veröffentlichung verwendete Abkürzungen der Parteien

| | |
|---------------------|--|
| AfD | Alternative für Deutschland |
| CDU | Christlich Demokratische Union Deutschlands |
| CSU | Christlich-Soziale Union in Bayern e.V. |
| CSU/CVP | Christlich-Soziale Union Saar/Christliche Volkspartei des Saarlandes |
| DIE LINKE | DIE LINKE |
| FAMILIE | Familien-Partei Deutschlands |
| FDP | Freie Demokratische Partei |
| FREIE WÄHLER | FREIE WÄHLER |
| GRÜNE | BÜNDNIS 90/DIE GRÜNEN |
| MLPD | Marxistisch-Leninistische Partei Deutschlands |
| NPD | Nationaldemokratische Partei Deutschlands |
| PARTEI DER VERNUNFT | Partei der Vernunft |
| PIRATEN | Piratenpartei Deutschland |
| pro Deutschland | Bürgerbewegung pro Deutschland |
| SPD | Sozialdemokratische Partei Deutschlands |

Informationen zur Wahl des 18. Deutschen Bundestages

Der Deutsche Bundestag ist die Volksvertretung der Bundesrepublik Deutschland und besteht aus Abgeordneten des deutschen Volkes, die in allgemeiner, unmittelbarer, freier, gleicher und geheimer Wahl von den wahlberechtigten Deutschen nach den Grundsätzen einer mit der Personenwahl verbundenen Verhältniswahl auf vier Jahre gewählt werden. Nach § 16 Satz 1 Bundeswahlgesetz (BWG) bestimmt der Bundespräsident den Wahltag der Bundestagswahl. Im Normalfall findet eine Neuwahl des Bundestages frühestens 46, spätestens 48 Monate nach Beginn der Wahlperiode statt (Artikel 39 Absatz 1 Satz 3 GG). Der Wahltag muss ein Sonntag oder gesetzlicher Feiertag sein (§ 16 Satz 2 BWG).

1 Wahlkreiseinteilung in Deutschland

Die Bundesrepublik Deutschland ist in 299 Wahlkreise eingeteilt. Das Gebiet der Wahlkreise für die Wahl zum 18. Deutschen Bundestag ist in der Anlage zu Artikel 1 des Zwanzigsten Gesetzes zur Änderung des Bundeswahlgesetzes vom 12. April 2012 (BGBl. I S. 518) beschrieben, zuletzt geändert durch die Bekanntmachung vom 24. Juli 2013 (BGBl. I S. 2814).

Die Anzahl der Wahlkreise in den einzelnen Ländern entspricht deren Bevölkerungsanteil. Die Bevölkerungszahl eines Wahlkreises soll nicht um mehr als 15 vom Hundert nach oben oder unten von der durchschnittlichen Bevölkerungszahl der Wahlkreise abweichen; beträgt die Abweichung mehr als 25 vom Hundert, ist eine Neuabgrenzung vorzunehmen. Maßgeblich ist die deutsche Bevölkerung. Die Grenzen der Gemeinden, Kreise und kreisfreien Städte sollen nach Möglichkeit eingehalten werden.

Die 299 Wahlkreise entfallen wie folgt auf die 16 Länder (Wahlkreisnummern in Klammern):

| | |
|---|----|
| Baden-Württemberg (Wahlkreise 258 bis 295) | 38 |
| Bayern (Wahlkreise 213 bis 257) | 45 |
| Berlin (Wahlkreise 75 bis 86) | 12 |
| Brandenburg (Wahlkreise 56 bis 65) | 10 |
| Bremen (Wahlkreise 54 und 55) | 2 |
| Hamburg (Wahlkreise 18 bis 23) | 6 |
| Hessen (Wahlkreise 167 bis 188) | 22 |
| Mecklenburg-Vorpommern (Wahlkreise 12 bis 17) | 6 |
| Niedersachsen (Wahlkreise 24 bis 53) | 30 |
| Nordrhein-Westfalen (Wahlkreise 87 bis 150) | 64 |
| Rheinland-Pfalz (Wahlkreise 198 bis 212) | 15 |
| Saarland (Wahlkreise 296 bis 299) | 4 |
| Sachsen (Wahlkreise 151 bis 166) | 16 |
| Sachsen-Anhalt (Wahlkreise 66 bis 74) | 9 |
| Schleswig-Holstein (Wahlkreise 1 bis 11) | 11 |
| Thüringen (Wahlkreise 189 bis 197) | 9 |

2 Beschreibung der Bundestagswahlkreise im Saarland

| Bundestagswahlkreis | Gemeinde | Regionalverband/Landkreis |
|---------------------|---------------------|-----------------------------|
| 296 Saarbrücken | Großrosseln | Regionalverband Saarbrücken |
| | Kleinblittersdorf | Regionalverband Saarbrücken |
| | Püttlingen | Regionalverband Saarbrücken |
| | Riegelsberg | Regionalverband Saarbrücken |
| | Saarbrücken | Regionalverband Saarbrücken |
| | Völklingen | Regionalverband Saarbrücken |
| 297 Saarlouis | Becking | Landkreis Merzig-Wadern |
| | Losheim am See | Landkreis Merzig-Wadern |
| | Merzig | Landkreis Merzig-Wadern |
| | Mettlach | Landkreis Merzig-Wadern |
| | Perl | Landkreis Merzig-Wadern |
| | Wadern | Landkreis Merzig-Wadern |
| | Weiskirchen | Landkreis Merzig-Wadern |
| | Bous | Landkreis Saarlouis |
| | Ensdorf | Landkreis Saarlouis |
| | Dillingen/Saar | Landkreis Saarlouis |
| | Nalbach | Landkreis Saarlouis |
| | Rehlingen-Siersburg | Landkreis Saarlouis |
| | Saarlouis | Landkreis Saarlouis |
| | Saarwellingen | Landkreis Saarlouis |
| | Schwalbach | Landkreis Saarlouis |
| | Überherrn | Landkreis Saarlouis |
| | Wadgassen | Landkreis Saarlouis |
| | Wallerfangen | Landkreis Saarlouis |
| 298 St. Wendel | Heusweiler | Regionalverband Saarbrücken |
| | Eppelborn | Landkreis Neunkirchen |
| | Illingen | Landkreis Neunkirchen |
| | Merchweiler | Landkreis Neunkirchen |
| | Ottweiler | Landkreis Neunkirchen |
| | Schiffweiler | Landkreis Neunkirchen |
| | Lebach | Landkreis Saarlouis |
| | Schmelz | Landkreis Saarlouis |
| | Freisen | Landkreis St. Wendel |
| | Marpingen | Landkreis St. Wendel |
| | Namorn | Landkreis St. Wendel |
| | Nohfelden | Landkreis St. Wendel |
| | Nonnweiler | Landkreis St. Wendel |
| | Oberthal | Landkreis St. Wendel |
| | St. Wendel | Landkreis St. Wendel |
| | Tholey | Landkreis St. Wendel |
| 299 Homburg | Friedrichsthal | Regionalverband Saarbrücken |
| | Quierschied | Regionalverband Saarbrücken |
| | Sulzbach/Saar | Regionalverband Saarbrücken |
| | Neunkirchen | Landkreis Neunkirchen |
| | Spiesen-Elversberg | Landkreis Neunkirchen |
| | Bexbach | Saarpfalz-Kreis |
| | Blieskastel | Saarpfalz-Kreis |
| | Gersheim | Saarpfalz-Kreis |
| | Homburg | Saarpfalz-Kreis |
| | Kirkel | Saarpfalz-Kreis |
| | Mandelbachtal | Saarpfalz-Kreis |
| | St. Ingbert | Saarpfalz-Kreis |

Statistisches Amt Saarland



Abbildung 1

3 Wahlvorschläge bei der Bundestagswahl 2013 im Saarland

| Nr. | Landeslisten | Kreiswahlvorschläge 296 Saarbrücken | Kreiswahlvorschläge 297 Saarlouis | Kreiswahlvorschläge 298 St. Wendel | Kreiswahlvorschläge 299 Homburg |
|-----|-----------------|--|--------------------------------------|---------------------------------------|------------------------------------|
| 1 | CDU | CDU | CDU | CDU | CDU |
| 2 | SPD | SPD | SPD | SPD | SPD |
| 3 | DIE LINKE | DIE LINKE | DIE LINKE | DIE LINKE | DIE LINKE |
| 4 | FDP | FDP | FDP | FDP | FDP |
| 5 | GRÜNE | GRÜNE | GRÜNE | GRÜNE | GRÜNE |
| 6 | FAMILIE | | | | |
| 7 | PIRATEN | PIRATEN | PIRATEN | PIRATEN | PIRATEN |
| 8 | NPD | NPD | NPD | NPD | NPD |
| 9 | MLPD | MLPD | | | |
| 10 | AfD | AfD | AfD | AfD | AfD |
| 11 | pro Deutschland | | | | |
| 12 | FREIE WÄHLER | | | | |
| 13 | | | | PARTEI DER VERNUNFT | |

4 Aufgestellte Kandidatinnen/Kandidaten bei der Bundestagswahl 2013 im Saarland

| Partei | Aufgestellte Kandidatinnen/Kandidaten | | | Davon | | | | | |
|---------------------|--|----------------|----------------|---------------------|-----------|-----------|---------------------|-----------|----------|
| | | | | auf der Landesliste | | | Kreiswahlvorschläge | | |
| | ins- gesamt | Männer | Frauen | ins- gesamt | Männer | Frauen | ins- gesamt | Männer | Frauen |
| CDU | 26 (22) | 15 (13) | 11 (9) | 22 | 13 | 9 | 4 | 2 | 2 |
| SPD | 19 (16) | 10 (8) | 9 (8) | 15 | 7 | 8 | 4 | 3 | 1 |
| DIE LINKE | 9 | 5 | 4 | 5 | 3 | 2 | 4 | 2 | 2 |
| FDP | 14 (11) | 10 (7) | 4 | 10 | 6 | 4 | 4 | 4 | - |
| GRÜNE | 13 (10) | 6 (4) | 7 (6) | 9 | 4 | 5 | 4 | 2 | 2 |
| FAMILIE | 6 | 4 | 2 | 6 | 4 | 2 | - | - | - |
| PIRATEN | 10 (7) | 8 (5) | 2 | 6 | 4 | 2 | 4 | 4 | - |
| NPD | 9 (5) | 9 (5) | - | 5 | 5 | - | 4 | 4 | - |
| MLPD | 6 (5) | 5 (4) | 1 | 5 | 4 | 1 | 1 | 1 | - |
| AfD | 11 (8) | 10 (7) | 1 | 7 | 6 | 1 | 4 | 4 | - |
| pro Deutschland | 4 | 4 | - | 4 | 4 | - | - | - | - |
| FREIE WÄHLER | 4 | 4 | - | 4 | 4 | - | - | - | - |
| PARTEI DER VERNUNFT | 1 | 1 | - | - | - | - | 1 | 1 | - |
| Zusammen | 132 (108) | 91 (71) | 41 (37) | 98 | 64 | 34 | 34 | 27 | 7 |

Zahlen in Klammern: ohne Doppelkandidaturen

5 Sitzverteilung bei den Bundestagswahlen 1957 bis 2009

| Wahl | Insgesamt | SPD | CDU | CSU/ CVP | GRÜNE | FDP | DIE LINKE | Darunter Wahlkreismandate | | | |
|------|-----------|-----|-----|-------------|-------|-----|-----------|---------------------------|-----|-----|-----|
| | | | | | | | | Insgesamt | SPD | CDU | FDP |
| 2009 | 10 | 2 | 4 | - | 1 | 1 | 2 | 4 | - | 4 | - |
| 2005 | 10 | 4 | 3 | - | - | 1 | 2 | 4 | 4 | - | - |
| 2002 | 9 | 4 | 3 | - | 1 | 1 | - | 4 | 4 | - | - |
| 1998 | 8 | 5 | 3 | - | - | - | - | 5 | 5 | - | - |
| 1994 | 9 | 5 | 4 | - | - | - | - | 5 | 5 | - | - |
| 1990 | 11 | 6 | 4 | - | - | 1 | - | 5 | 5 | - | - |
| 1987 | 10 | 4 | 4 | - | 1 | 1 | - | 5 | 3 | 2 | - |
| 1983 | 8 | 4 | 4 | - | - | - | - | 5 | 2 | 3 | - |
| 1980 | 8 | 4 | 4 | - | - | - | - | 5 | 3 | 2 | - |
| 1976 | 8 | 4 | 4 | - | - | - | - | 5 | 3 | 2 | - |
| 1972 | 8 | 4 | 4 | - | - | - | - | 5 | 3 | 2 | - |
| 1969 | 8 | 4 | 4 | - | - | - | - | 5 | 2 | 3 | - |
| 1965 | 8 | 4 | 4 | - | - | - | - | 5 | 1 | 4 | - |
| 1961 | 9 | 3 | 5 | - | - | 1 | - | 5 | - | 5 | - |
| 1957 | 8 | 2 | 3 | 2 | - | 1 | - | 5 | 1 | 3 | 1 |

6 Saarländische Abgeordnete im Deutschen Bundestag (Stand: Juli 2013)

| | |
|-------------------|--------------------------|
| Direktmandat: | Peter Altmaier (CDU) |
| | Alexander Funk (CDU) |
| | Anette Hübinger (CDU) |
| | Nadine Schön (CDU) |
| Über Landesliste: | Elke Ferner (SPD) |
| | Astrid Klug (SPD) |
| | Oliver Luksic (FDP) |
| | Thomas Lutze (DIE LINKE) |
| | Yvone Ploetz (DIE LINKE) |
| | Markus Tressel (GRUENE) |

7 Wahlsystem

Für den Deutschen Bundestag sind 598 Abgeordnete "nach den Grundsätzen einer mit der Personenwahl verbundenen Verhältniswahl" zu wählen. So sollen die Vorteile beider Wahlsysteme – der Mehrheitswahl und der Verhältniswahl – kombiniert werden.

Die Wählerinnen und Wähler haben zwei Stimmen, eine "Erststimme" für die Wahl einer oder eines Wahlkreisabgeordneten und eine "Zweitstimme" für die Wahl einer Landesliste. Es besteht keine Verpflichtung, beide Stimmen abzugeben. Wird nur die Erststimme oder nur die Zweitstimme abgegeben, gilt die nicht abgegebene Stimme als ungültig.

Wahlberechtigt sind alle Deutschen, die am Wahltag das 18. Lebensjahr vollendet haben und seit mindestens drei Monaten vor dem Wahltag ihren Wohnsitz im Inland haben. Sofern sie bestimmte Kriterien erfüllen sind auch Deutsche, die im Ausland leben, zur Bundestagswahl wahlberechtigt und können sich ins Wählerverzeichnis eintragen lassen.

Nach dem Prinzip der Verhältniswahl wird die Sitzzahl anhand der Zweitstimmen festgestellt, die auf die Parteien in den einzelnen Bundesländern und im Bund insgesamt entfallen sind. Die Listen sind starr, d. h. die Wählerinnen und Wähler können die von den Parteien festgelegte Reihenfolge der Bewerberinnen und Bewerber nicht beeinflussen.

Die Sitzverteilung auf die einzelnen Parteien erfolgt anhand der Anzahl der abgegebenen gültigen Zweitstimmen nach dem Divisorverfahren mit Standardrundung "Sainte-Laguë/Schepers". Bei der Verteilung der Sitze werden nur die Parteien berücksichtigt, die mindestens 5 Prozent der abgegebenen gültigen Zweitstimmen erhalten haben (so genannte Sperrklausel) oder in mindestens drei Wahlkreisen ein Direktmandat errungen haben (so genannte Grundmandatklausel). Die von einer Partei in den Wahlkreisen eines Landes errungenen Direktmandate werden von der Gesamtzahl der Sitze abgezogen, die die Partei aufgrund der Sitzverteilung nach dem Divisorverfahren mit Standardrundung "Sainte-Laguë/Schepers" in diesem Land gewonnen hat. Die verbleibenden Sitze werden aus der Landesliste der Partei in der dort festgelegten Reihenfolge besetzt. Hat eine Partei in einem Land mehr Direktmandate errungen als ihr aufgrund der Sitzverteilung nach dem Divisorverfahren mit Standardrundung "Sainte-Laguë/Schepers" für dieses Land zustehen, so erhält diese Partei sogenannte Überhangmandate.

Aufgrund des Zweiundzwanzigsten Gesetzes zur Änderung des Bundeswahlgesetzes vom 3. Mai 2013 (BGBl. I S. 1082) wird die Gesamtzahl der Sitze solange erhöht, bis alle Überhangmandate einer Partei auf ihre Listenmandate angerechnet werden können. Durch diese Erhöhung der Gesamtzahl der Sitze erfolgt ein vollständiger Ausgleich der Überhangmandate, sodass auf diese Weise jede Partei so viele Sitze erhält wie ihr nach dem Verhältnis ihrer insgesamt errungenen Zweitstimmen (sogenannter bundesweiter Proporz) zustehen.

8 Rechtsgrundlagen

Das Bundeswahlgesetz (BWG)

Das Bundeswahlgesetz in der Fassung der Bekanntmachung vom 23. Juli 1993 (BGBl. I S. 1288, 1594), zuletzt geändert durch Artikel 2 des Gesetzes vom 3. Mai 2013 (BGBl. I S. 1084), enthält nähere Vorschriften zum Verfahren bei Bundestagswahlen, insbesondere über das Wahlsystem, die Wahlorgane, das Wahlrecht und die Wählbarkeit, die Wahlhandlung und die Feststellung des Wahlergebnisses.

Die Bundeswahlordnung (BWO)

Zur Durchführung des Bundeswahlgesetzes hat das Bundesministerium des Innern aufgrund der Ermächtigung des § 52 des Bundeswahlgesetzes die Bundeswahlordnung in der Fassung der Bekanntmachung vom 19. April 2002 (BGBl. I S. 1376), zuletzt geändert durch Artikel 1 der Verordnung vom 13. Mai 2013 (BGBl. I S. 1255), erlassen, die die Vorgaben des Bundeswahlgesetzes konkretisiert.

Die Bundeswahlordnung enthält insbesondere Regelungen über die Bestellung und die Tätigkeit der Wahlorgane, die einzelnen Voraussetzungen für die Aufnahme in das Wählerverzeichnis, die Zulassung von Wahlvorschlägen und die Briefwahl.

Die Bundeswahlgesetz und die Bundeswahlordnung sind auf den Internetseiten des Bundeswahlleiters nachzulesen unter www.bundeswahlleiter.de.

9 Wahltermine der Bundestagswahlen seit 1949

| Wahltermin | Regierung | Bundeskanzler |
|----------------------------|--|--|
| 14.08.1949 (ohne Saarland) | Koalition aus CDU/CSU, F.D.P. und DP | Dr. Konrad Adenauer (CDU/CSU) |
| 06.09.1953 (ohne Saarland) | Koalition aus CDU/CSU, F.D.P., DP und GB/BHE (bis 23.07.1956) | Dr. Konrad Adenauer (CDU/CSU) |
| 15.09.1957 | Koalition aus CDU/CSU und DP | Dr. Konrad Adenauer (CDU/CSU) |
| 17.09.1961 | Koalition aus CDU/CSU und F.D.P. Koalition aus CDU/CSU und F.D.P. | Dr. Konrad Adenauer (CDU/CSU) (bis 15.10.1963) Prof. Dr. Ludwig Erhard (CDU/CSU) (ab 16.10.1963) |
| 19.09.1965 | Koalition aus CDU/CSU und F.D.P. Koalition aus CDU/CSU und SPD | Prof. Dr. Ludwig Erhard (CDU/CSU) (bis 30.11.1966) Kurt Georg Kiesinger (CDU/CSU) (ab 01.12.1966) |
| 28.09.1969 | Koalition aus SPD und F.D.P. | Willy Brandt (SPD) |
| 19.11.1972 | Koalition aus SPD und F.D.P. Koalition aus SPD und F.D.P. | Willy Brandt (SPD) (bis 06.05.1974) Helmut Schmidt (SPD) (ab 16.05.1974) |
| 03.10.1976 | Koalition aus SPD und F.D.P. | Helmut Schmidt (SPD) |
| 05.10.1980 | Koalition aus SPD und F.D.P. Koalition aus CDU/CSU und F.D.P. | Helmut Schmidt (SPD) (bis 01.10.1982) Helmut Kohl (CDU) (ab 01.10.1982) |
| 06.03.1983 | Koalition aus CDU/CSU und F.D.P. | Helmut Kohl (CDU) |
| 25.01.1987 | Koalition aus CDU/CSU und F.D.P. | Helmut Kohl (CDU) |
| 02.12.1990 | Koalition aus CDU/CSU und F.D.P. | Helmut Kohl (CDU) |
| 16.10.1994 | Koalition aus CDU/CSU und F.D.P. | Helmut Kohl (CDU) |
| 27.09.1998 | Koalition aus SPD und B90/GRÜNE | Gerhard Schröder (SPD) |
| 22.09.2002 | Koalition aus SPD und B90/GRÜNE | Gerhard Schröder (SPD) |
| 18.09.2005 | Koalition aus SPD und CDU/CSU | Angela Merkel (CDU) |
| 27.09.2009 | Koalition aus CDU/CSU und FDP | Angela Merkel (CDU) |
| 22.09.2013 | | |

Tabellen und Abbildungen

1 Bundestagswahlen 1957 bis 2009 im Saarland (Erststimmen)

| Jahr | Wahlbe- rechtigte | | Wähler | | Ungültige Stimmen | | Gültige Stimmen | | SPD | | CDU/CSU ¹⁾ | | GRÜNE | | FDP | | DIE LINKE | | Sonstige | |
|------|----------------------|---------|--------|--------|----------------------|---------|--------------------|---------|------|---------|-----------------------|--------|-------|---------|------|---------|-----------|--------|----------|--|
| | abs. | | % | abs. | % | abs. | % | abs. | % | abs. | % | abs. | % | abs. | % | abs. | % | abs. | % | |
| 2009 | 808 554 | 596 194 | 73,7 | 13 666 | 2,3 | 582 528 | 97,7 | 182 340 | 31,3 | 207 864 | 35,7 | 30 671 | 5,3 | 42 107 | 7,2 | 107 088 | 18,4 | 12 458 | 2,1 | |
| 2005 | 818 478 | 650 089 | 79,4 | 17 340 | 2,7 | 632 749 | 97,3 | 240 439 | 38,0 | 214 489 | 33,9 | 18 976 | 3,0 | 22 028 | 3,5 | 109 509 | 17,3 | 27 308 | 4,3 | |
| 2002 | 821 218 | 657 158 | 80,0 | 15 500 | 2,4 | 641 658 | 97,6 | 322 148 | 50,2 | 240 021 | 37,4 | 24 094 | 3,8 | 28 785 | 4,5 | 7 346 | 1,1 | 19 264 | 3,0 | |
| 1998 | 828 507 | 702 986 | 84,8 | 15 890 | 2,3 | 687 096 | 97,7 | 380 843 | 55,4 | 242 877 | 35,3 | 23 193 | 3,4 | 13 972 | 2,0 | 3 417 | 0,5 | 22 794 | 3,3 | |
| 1994 | 838 131 | 699 992 | 83,5 | 30 551 | 4,4 | 669 441 | 95,6 | 338 950 | 50,6 | 265 450 | 39,7 | 28 582 | 4,3 | 13 187 | 2,0 | 2 369 | 0,4 | 20 903 | 3,1 | |
| 1990 | 848 363 | 721 699 | 85,1 | 13 187 | 1,8 | 708 512 | 98,2 | 366 060 | 51,7 | 275 887 | 38,9 | 19 192 | 2,7 | 34 273 | 4,8 | - | - | 13 100 | 1,8 | |
| 1987 | 847 217 | 739 701 | 87,3 | 13 631 | 1,8 | 726 070 | 98,2 | 331 819 | 45,7 | 318 039 | 43,8 | 37 148 | 5,1 | 27 327 | 3,8 | - | - | 11 737 | 1,6 | |
| 1983 | 841 073 | 761 886 | 90,6 | 10 712 | 1,4 | 751 174 | 98,6 | 347 702 | 46,3 | 357 640 | 47,6 | 22 893 | 3,0 | 18 464 | 2,5 | - | - | 4 475 | 0,6 | |
| 1980 | 829 768 | 752 025 | 90,6 | 12 882 | 1,7 | 739 143 | 98,3 | 369 507 | 50,0 | 323 348 | 43,7 | 2 127 | 0,3 | 40 024 | 5,4 | - | - | 4 137 | 0,6 | |
| 1976 | 811 322 | 753 786 | 92,9 | 9 832 | 1,3 | 743 954 | 98,7 | 347 668 | 46,7 | 345 938 | 46,5 | - | - | 41 883 | 5,6 | - | - | 8 465 | 1,1 | |
| 1972 | 797 605 | 740 910 | 92,9 | 13 039 | 1,8 | 727 871 | 98,2 | 367 397 | 50,5 | 320 287 | 44,0 | - | - | 29 311 | 4,0 | - | - | 10 876 | 1,5 | |
| 1969 | 734 096 | 653 882 | 89,1 | 23 362 | 3,6 | 630 520 | 96,4 | 261 209 | 41,4 | 294 522 | 46,7 | - | - | 35 895 | 5,7 | - | - | 38 894 | 6,2 | |
| 1965 | 736 267 | 656 496 | 89,2 | 29 162 | 4,4 | 627 334 | 95,6 | 250 815 | 40 | 301 290 | 48,0 | - | - | 46 594 | 7,4 | - | - | 28 635 | 4,6 | |
| 1961 | 714 512 | 626 817 | 87,7 | 35 156 | 5,6 | 591 661 | 94,4 | 198 625 | 33,6 | 291 936 | 49,2 | - | - | 75 373 | 12,8 | - | - | 25 727 | 4,3 | |
| 1957 | 660 853 | 590 210 | 89,3 | 31 072 | 5,3 | 559 138 | 94,7 | 140 451 | 25,1 | 306 752 | 54,9 | - | - | 101 089 | 18,1 | - | - | 10 846 | 1,9 | |

1) Bundestagswahl 1957: CDU/CSU.

2 Bundestagswahlen 1957 bis 2009 im Saarland (Zweitstimmen)

| Jahr | Wahlbe- rechtigte | | Wähler | | Ungültige Stimmen | | Gültige Stimmen | | SPD | | CDU/CSU ¹⁾ | | GRÜNE | | FDP | | DIE LINKE | | Sonstige | |
|------|----------------------|---------|--------|--------|----------------------|---------|--------------------|---------|------|---------|-----------------------|--------|-------|---------|------|---------|-----------|--------|----------|---|
| | abs. | | % | | abs. | % | abs. | % | abs. | % | abs. | % | abs. | % | abs. | % | abs. | % | abs. | % |
| 2009 | 808 554 | 596 194 | 73,7 | 11 327 | 1,9 | 584 867 | 98,1 | 144 464 | 24,7 | 179 289 | 30,7 | 39 550 | 6,8 | 69 427 | 11,9 | 123 880 | 21,2 | 28 257 | 4,8 | |
| 2005 | 818 478 | 650 089 | 79,4 | 16 571 | 2,5 | 633 518 | 97,5 | 211 201 | 33,3 | 191 067 | 30,2 | 37 489 | 5,9 | 47 188 | 7,4 | 117 089 | 18,5 | 29 484 | 4,7 | |
| 2002 | 821 218 | 657 158 | 80,0 | 14 197 | 2,2 | 642 961 | 97,8 | 295 521 | 46,0 | 224 842 | 35,0 | 48 602 | 7,6 | 41 110 | 6,4 | 9 000 | 1,4 | 23 886 | 3,7 | |
| 1998 | 828 507 | 702 986 | 84,8 | 13 678 | 1,9 | 689 308 | 98,1 | 361 486 | 52,4 | 219 484 | 31,8 | 37 807 | 5,5 | 32 517 | 4,7 | 7 087 | 1,0 | 30 927 | 4,5 | |
| 1994 | 838 131 | 699 992 | 83,5 | 25 192 | 3,6 | 674 800 | 96,4 | 329 287 | 48,8 | 250 978 | 37,2 | 39 013 | 5,8 | 29 334 | 4,3 | 4 807 | 0,7 | 21 381 | 3,2 | |
| 1990 | 848 363 | 721 699 | 85,1 | 10 501 | 1,5 | 711 198 | 98,5 | 363 933 | 51,2 | 271 310 | 38,1 | 16 118 | 2,3 | 42 459 | 6,0 | 1 164 | 0,2 | 16 214 | 2,3 | |
| 1987 | 847 217 | 739 701 | 87,3 | 12 865 | 1,7 | 726 836 | 98,3 | 316 502 | 43,5 | 299 329 | 41,2 | 51 384 | 7,1 | 49 823 | 6,9 | - | - | 9 798 | 1,3 | |
| 1983 | 841 073 | 761 886 | 90,6 | 9 698 | 1,3 | 752 188 | 98,7 | 329 436 | 43,8 | 336 999 | 44,8 | 35 789 | 4,8 | 44 934 | 6,0 | - | - | 5 030 | 0,7 | |
| 1980 | 829 768 | 752 025 | 90,6 | 10 603 | 1,4 | 741 422 | 98,6 | 358 040 | 48,3 | 313 709 | 42,3 | 7 829 | 1,1 | 57 598 | 7,8 | - | - | 4 246 | 0,6 | |
| 1976 | 811 322 | 753 786 | 92,9 | 7 471 | 1,0 | 746 315 | 99 | 344 187 | 46,1 | 344 850 | 46,2 | - | - | 49 299 | 6,6 | - | - | 7 979 | 1,1 | |
| 1972 | 797 605 | 740 910 | 92,9 | 10 998 | 1,5 | 729 912 | 98,5 | 349 801 | 47,9 | 316 955 | 43,4 | - | - | 51 762 | 7,1 | - | - | 11 394 | 1,6 | |
| 1969 | 734 096 | 653 882 | 89,1 | 18 997 | 2,9 | 634 885 | 97,1 | 253 485 | 39,9 | 292 986 | 46,1 | - | - | 42 254 | 6,7 | - | - | 46 160 | 7,3 | |
| 1965 | 736 267 | 656 496 | 89,2 | 25 965 | 4,0 | 630 531 | 96 | 250 797 | 39,8 | 295 257 | 46,8 | - | - | 54 118 | 8,6 | - | - | 30 359 | 4,8 | |
| 1961 | 714 512 | 626 817 | 87,7 | 47 208 | 7,5 | 579 609 | 92,5 | 194 003 | 33,5 | 284 255 | 49,1 | - | - | 74 893 | 12,9 | - | - | 26 458 | 4,6 | |
| 1957 | 660 853 | 590 210 | 89,3 | 38 544 | 6,5 | 551 666 | 93,5 | 138 437 | 25,1 | 300 974 | 54,6 | - | - | 100 137 | 18,2 | - | - | 12 118 | 2,2 | |

1) Bundestagswahl 1957: CDU/CSU.

3 Bundestagswahlen 2009, 2005 und Land

| Bundestags- wahlkreis | Wahl- art | Wahl- jahr | Erst-/Zweit- stimme | Wahlbe- rechtigte | Wähler | | Ungültige Stimmen | | Gültige Stimmen | |
|--------------------------|--------------|---------------|------------------------|----------------------|---------|------|----------------------|-----|--------------------|------|
| | | | | | abs. | % | abs. | % | abs. | % |
| 296 Saarbrücken | B | 2009 | Erst | 207 292 | 146 713 | 70,8 | 2 699 | 1,8 | 144 014 | 98,2 |
| | B | 2009 | Zweit | 207 292 | 146 713 | 70,8 | 2 133 | 1,5 | 144 580 | 98,5 |
| | B | 2005 | Erst | 209 832 | 161 396 | 76,9 | 3 305 | 2,0 | 158 091 | 98,0 |
| | B | 2005 | Zweit | 209 832 | 161 396 | 76,9 | 3 302 | 2,0 | 158 094 | 98,0 |
| | L | 2012 | | 204 227 | 119 748 | 58,6 | 2 112 | 1,8 | 117 636 | 98,2 |
| 297 Saarlouis | B | 2009 | Erst | 214 924 | 159 639 | 74,3 | 4 022 | 2,5 | 155 617 | 97,5 |
| | B | 2009 | Zweit | 214 924 | 159 639 | 74,3 | 3 446 | 2,2 | 156 193 | 97,8 |
| | B | 2005 | Erst | 216 527 | 173 032 | 79,9 | 4 695 | 2,7 | 168 337 | 97,3 |
| | B | 2005 | Zweit | 216 527 | 173 032 | 79,9 | 4 550 | 2,6 | 168 482 | 97,4 |
| | L | 2012 | | 212 027 | 129 103 | 60,9 | 2 680 | 2,1 | 126 423 | 97,9 |
| 298 St. Wendel | B | 2009 | Erst | 184 896 | 142 795 | 77,2 | 3 814 | 2,7 | 138 981 | 97,3 |
| | B | 2009 | Zweit | 184 896 | 142 795 | 77,2 | 3 079 | 2,2 | 139 716 | 97,8 |
| | B | 2005 | Erst | 187 024 | 153 996 | 82,3 | 5 179 | 3,4 | 148 817 | 96,6 |
| | B | 2005 | Zweit | 187 024 | 153 996 | 82,3 | 4 710 | 3,1 | 149 286 | 96,9 |
| | L | 2012 | | 182 426 | 122 681 | 67,2 | 3 083 | 2,5 | 119 598 | 97,5 |
| 299 Homburg | B | 2009 | Erst | 201 442 | 147 047 | 73,0 | 3 131 | 2,1 | 143 916 | 97,9 |
| | B | 2009 | Zweit | 201 442 | 147 047 | 73,0 | 2 669 | 1,8 | 144 378 | 98,2 |
| | B | 2005 | Erst | 205 095 | 161 665 | 78,8 | 4 161 | 2,6 | 157 504 | 97,4 |
| | B | 2005 | Zweit | 205 095 | 161 665 | 78,8 | 4 009 | 2,5 | 157 656 | 97,5 |
| | L | 2012 | | 198 832 | 120 059 | 60,4 | 2 422 | 2,0 | 117 637 | 98,0 |
| Saarland | B | 2009 | Erst | 808 554 | 596 194 | 73,7 | 13 666 | 2,3 | 582 528 | 97,7 |
| | B | 2009 | Zweit | 808 554 | 596 194 | 73,7 | 11 327 | 1,9 | 584 867 | 98,1 |
| | B | 2005 | Erst | 818 478 | 650 089 | 79,4 | 17 340 | 2,7 | 632 749 | 97,3 |
| | B | 2005 | Zweit | 818 478 | 650 089 | 79,4 | 16 571 | 2,5 | 633 518 | 97,5 |
| | L | 2012 | | 797 512 | 491 591 | 61,6 | 10 297 | 2,1 | 481 294 | 97,9 |



Abbildung 2

tagswahl 2012 nach Bundestagswahlkreisen

| SPD | | CDU | | GRÜNE | | FDP | | DIE LINKE | | PIRATEN | | Sonstige | |
|---------|------|---------|------|--------|-----|--------|------|-----------|------|---------|-----|----------|-----|
| abs. | % | abs. | % | abs. | % | abs. | % | abs. | % | abs. | % | abs. | % |
| 43 737 | 30,4 | 45 748 | 31,8 | 9 696 | 6,7 | 10 597 | 7,4 | 31 946 | 22,2 | | | 2 290 | 1,6 |
| 34 528 | 23,9 | 38 317 | 26,5 | 12 685 | 8,8 | 17 651 | 12,2 | 34 666 | 24,0 | 2 536 | 1,8 | 4 197 | 2,9 |
| 53 035 | 33,5 | 47 057 | 29,8 | 5 576 | 3,5 | 5 266 | 3,3 | 41 428 | 26,2 | | | 5 729 | 3,6 |
| 51 231 | 32,4 | 41 846 | 26,5 | 12 517 | 7,9 | 12 502 | 7,9 | 33 021 | 20,9 | | | 6 977 | 4,4 |
| 34 550 | 29,4 | 37 962 | 32,3 | 7 968 | 6,8 | 1 699 | 1,4 | 21 438 | 18,2 | 9 069 | 7,7 | 4 950 | 4,2 |
| 51 193 | 32,9 | 58 297 | 37,5 | 8 342 | 5,4 | 11 516 | 7,4 | 24 244 | 15,6 | | | 2 025 | 1,3 |
| 37 749 | 24,2 | 50 566 | 32,4 | 10 194 | 6,5 | 19 643 | 12,6 | 31 057 | 19,9 | 2 188 | 1,4 | 4 796 | 3,1 |
| 67 981 | 40,4 | 60 495 | 35,9 | 4 915 | 2,9 | 5 867 | 3,5 | 22 956 | 13,6 | | | 6 123 | 3,6 |
| 55 839 | 33,1 | 53 774 | 31,9 | 9 014 | 5,4 | 12 789 | 7,6 | 30 142 | 17,9 | | | 6 924 | 4,1 |
| 39 284 | 31,1 | 46 553 | 36,8 | 6 046 | 4,8 | 1 410 | 1,1 | 19 477 | 15,4 | 8 483 | 6,7 | 5 170 | 4,1 |
| 42 910 | 30,9 | 55 727 | 40,1 | 6 058 | 4,4 | 9 486 | 6,8 | 22 965 | 16,5 | | | 1 835 | 1,3 |
| 35 506 | 25,4 | 48 373 | 34,6 | 7 507 | 5,4 | 15 094 | 10,8 | 26 775 | 19,2 | 1 853 | 1,3 | 4 608 | 3,3 |
| 56 256 | 37,8 | 55 358 | 37,2 | 4 085 | 2,7 | 5 482 | 3,7 | 20 838 | 14,0 | | | 6 798 | 4,6 |
| 50 048 | 33,5 | 50 000 | 33,5 | 6 925 | 4,6 | 10 127 | 6,8 | 25 286 | 16,9 | | | 6 900 | 4,6 |
| 36 587 | 30,6 | 45 803 | 38,3 | 4 652 | 3,9 | 1 290 | 1,1 | 17 663 | 14,8 | 8 786 | 7,3 | 4 817 | 4,0 |
| 44 500 | 30,9 | 48 092 | 33,4 | 6 575 | 4,6 | 10 508 | 7,3 | 27 933 | 19,4 | | | 6 308 | 4,4 |
| 36 681 | 25,4 | 42 033 | 29,1 | 9 164 | 6,3 | 17 039 | 11,8 | 31 382 | 21,7 | 2 043 | 1,4 | 6 036 | 4,2 |
| 63 167 | 40,1 | 51 579 | 32,7 | 4 400 | 2,8 | 5 413 | 3,4 | 24 287 | 15,4 | | | 8 658 | 5,5 |
| 54 083 | 34,3 | 45 447 | 28,8 | 9 033 | 5,7 | 11 770 | 7,5 | 28 640 | 18,2 | | | 8 683 | 5,5 |
| 36 749 | 31,2 | 39 299 | 33,4 | 5 586 | 4,7 | 1 472 | 1,3 | 19 034 | 16,2 | 9 318 | 7,9 | 6 179 | 5,3 |
| 182 340 | 31,3 | 207 864 | 35,7 | 30 671 | 5,3 | 42 107 | 7,2 | 107 088 | 18,4 | | | 12 458 | 2,1 |
| 144 464 | 24,7 | 179 289 | 30,7 | 39 550 | 6,8 | 69 427 | 11,9 | 123 880 | 21,2 | 8 620 | 1,5 | 19 637 | 3,4 |
| 240 439 | 38,0 | 214 489 | 33,9 | 18 976 | 3,0 | 22 028 | 3,5 | 109 509 | 17,3 | | | 27 308 | 4,3 |
| 211 201 | 33,3 | 191 067 | 30,2 | 37 489 | 5,9 | 47 188 | 7,4 | 117 089 | 18,5 | | | 29 484 | 4,7 |
| 147 170 | 30,6 | 169 617 | 35,2 | 24 252 | 5,0 | 5 871 | 1,2 | 77 612 | 16,1 | 35 656 | 7,4 | 21 116 | 4,4 |

Bundestagswahlen 1957 - 2009 im Saarland Zweitstimmenanteile der Parteien in Prozent

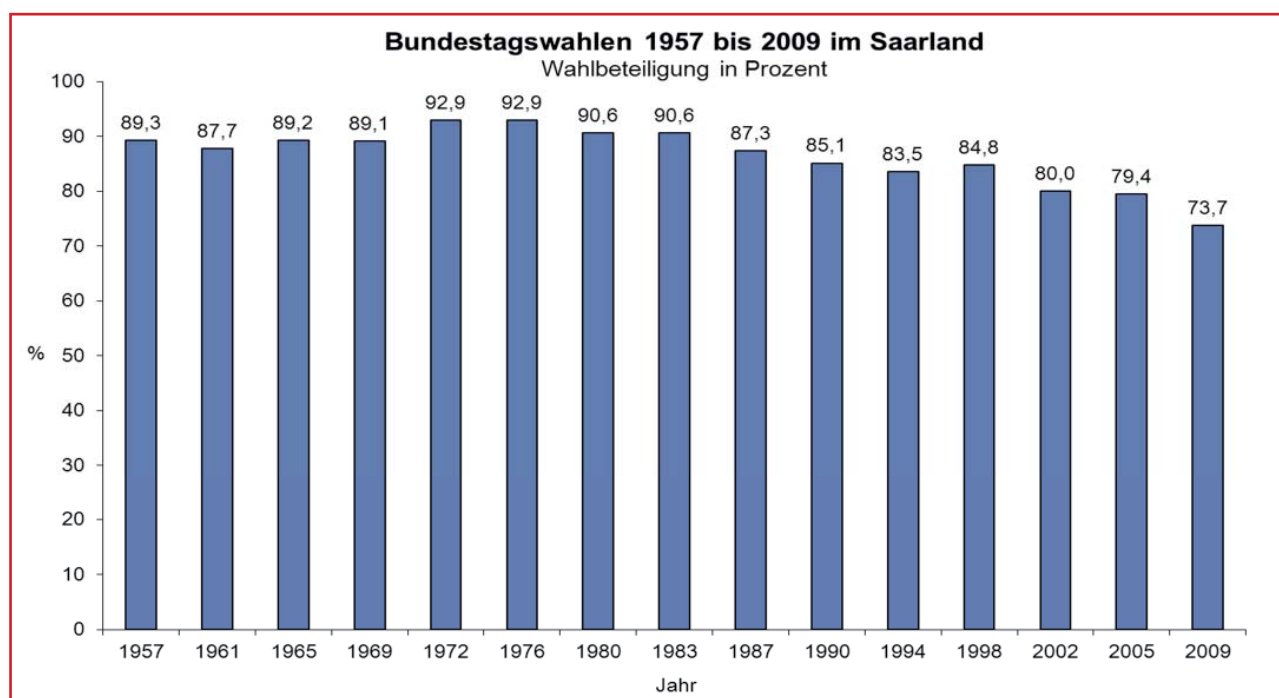

Abbildung 3

4 Bundestagswahlen 2009, 2005

| Regionalverband/ Kreis | Wahl- art | Wahl- jahr | Erst-/Zweit- stimme | Wahlbe- rechtigte | Wähler | | Ungültige Stimmen | | Gültige Stimmen | |
|--------------------------------|--------------|---------------|------------------------|----------------------|----------------|-------------|----------------------|------------|--------------------|-------------|
| | | | | | abs. | % | abs. | % | abs. | % |
| Regionalverband Saarbrücken | B | 2009 | Erst | 256 577 | 183 168 | 71,4 | 3 718 | 2,0 | 179 450 | 98,0 |
| | B | 2009 | Zweit | 256 577 | 183 168 | 71,4 | 2 911 | 1,6 | 180 257 | 98,4 |
| | B | 2005 | Erst | 260 245 | 201 294 | 77,3 | 4 427 | 2,2 | 196 867 | 97,8 |
| | B | 2005 | Zweit | 260 245 | 201 294 | 77,3 | 4 334 | 2,2 | 196 960 | 97,8 |
| | L | 2012 | | 252 703 | 149 959 | 59,3 | 2 708 | 1,8 | 147 251 | 98,2 |
| Landkreis Merzig-Wadern | B | 2009 | Erst | 82 872 | 61 744 | 74,5 | 1 563 | 2,5 | 60 181 | 97,5 |
| | B | 2009 | Zweit | 82 872 | 61 744 | 74,5 | 1 354 | 2,2 | 60 390 | 97,8 |
| | B | 2005 | Erst | 83 353 | 66 867 | 80,2 | 2 010 | 3,0 | 64 857 | 97,0 |
| | B | 2005 | Zweit | 83 353 | 66 867 | 80,2 | 1 917 | 2,9 | 64 950 | 97,1 |
| | L | 2012 | | 81 642 | 50 016 | 61,3 | 1 077 | 2,2 | 48 939 | 97,8 |
| Landkreis Neunkirchen | B | 2009 | Erst | 112 670 | 81 813 | 72,6 | 1 901 | 2,3 | 79 912 | 97,7 |
| | B | 2009 | Zweit | 112 670 | 81 813 | 72,6 | 1 551 | 1,9 | 80 262 | 98,1 |
| | B | 2005 | Erst | 114 678 | 90 452 | 78,9 | 2 587 | 2,9 | 87 865 | 97,1 |
| | B | 2005 | Zweit | 114 678 | 90 452 | 78,9 | 2 411 | 2,7 | 88 041 | 97,3 |
| | L | 2012 | | 110 886 | 68 253 | 61,6 | 1 440 | 2,1 | 66 813 | 97,9 |
| Landkreis Saarlouis | B | 2009 | Erst | 161 209 | 120 144 | 74,5 | 3 096 | 2,6 | 117 048 | 97,4 |
| | B | 2009 | Zweit | 161 209 | 120 144 | 74,5 | 2 599 | 2,2 | 117 545 | 97,8 |
| | B | 2005 | Erst | 162 766 | 130 215 | 80,0 | 3 541 | 2,7 | 126 674 | 97,3 |
| | B | 2005 | Zweit | 162 766 | 130 215 | 80,0 | 3 407 | 2,6 | 126 808 | 97,4 |
| | L | 2012 | | 159 062 | 97 502 | 61,3 | 2 116 | 2,2 | 95 386 | 97,8 |
| Saarpfalz-Kreis | B | 2009 | Erst | 119 510 | 89 880 | 75,2 | 1 875 | 2,1 | 88 005 | 97,9 |
| | B | 2009 | Zweit | 119 510 | 89 880 | 75,2 | 1 626 | 1,8 | 88 254 | 98,2 |
| | B | 2005 | Erst | 120 928 | 97 420 | 80,6 | 2 583 | 2,7 | 94 837 | 97,3 |
| | B | 2005 | Zweit | 120 928 | 97 420 | 80,6 | 2 489 | 2,6 | 94 931 | 97,4 |
| | L | 2012 | | 118 313 | 74 153 | 62,7 | 1 540 | 2,1 | 72 613 | 97,9 |
| Landkreis St. Wendel | B | 2009 | Erst | 75 716 | 59 445 | 78,5 | 1 513 | 2,5 | 57 932 | 97,5 |
| | B | 2009 | Zweit | 75 716 | 59 445 | 78,5 | 1 286 | 2,2 | 58 159 | 97,8 |
| | B | 2005 | Erst | 76 508 | 63 841 | 83,4 | 2 192 | 3,4 | 61 649 | 96,6 |
| | B | 2005 | Zweit | 76 508 | 63 841 | 83,4 | 2 013 | 3,2 | 61 828 | 96,8 |
| | L | 2012 | | 74 906 | 51 708 | 69,0 | 1 416 | 2,7 | 50 292 | 97,3 |
| Saarland | B | 2009 | Erst | 808 554 | 596 194 | 73,7 | 13 666 | 2,3 | 582 528 | 97,7 |
| | B | 2009 | Zweit | 808 554 | 596 194 | 73,7 | 11 327 | 1,9 | 584 867 | 98,1 |
| | B | 2005 | Erst | 818 478 | 650 089 | 79,4 | 17 340 | 2,7 | 632 749 | 97,3 |
| | B | 2005 | Zweit | 818 478 | 650 089 | 79,4 | 16 571 | 2,5 | 633 518 | 97,5 |
| | L | 2012 | | 797 512 | 491 591 | 61,6 | 10 297 | 2,1 | 481 294 | 97,9 |

und Landtagswahl 2012 nach Kreisen

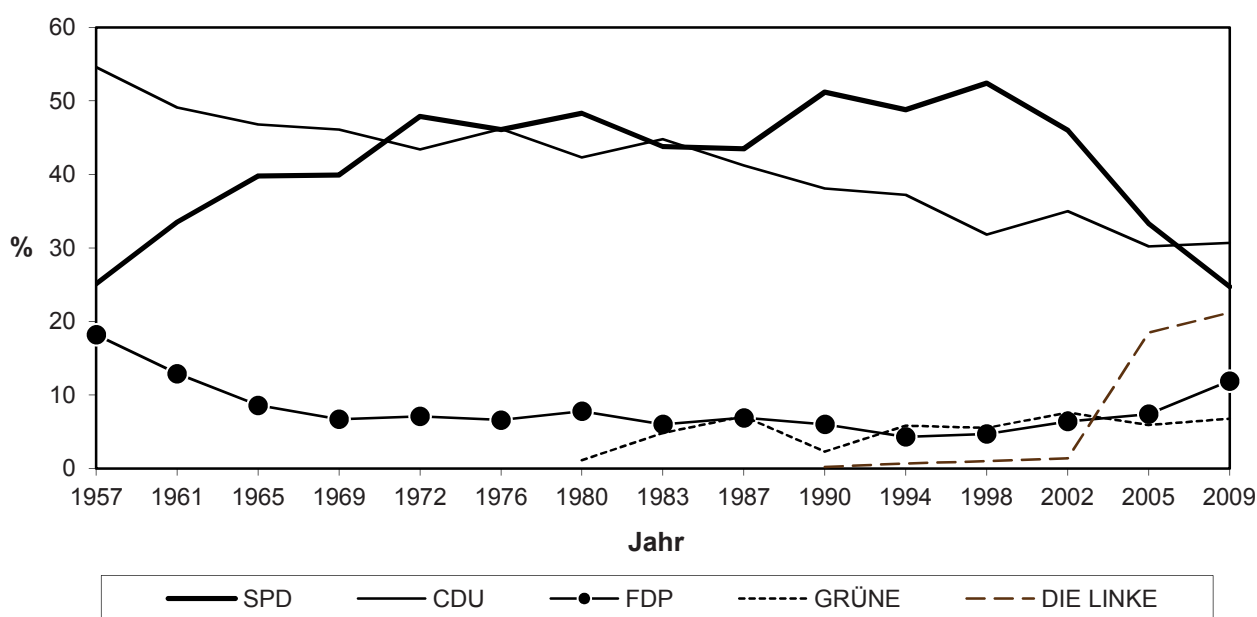
| SPD | | CDU | | GRÜNE | | FDP | | DIE LINKE | | PIRATEN | | Sonstige | |
|----------------|-------------|----------------|-------------|---------------|------------|---------------|-------------|----------------|-------------|---------------|------------|---------------|------------|
| abs. | % | abs. | % | abs. | % | abs. | % | abs. | % | abs. | % | abs. | % |
| 54 478 | 30,4 | 57 685 | 32,1 | 11 209 | 6,2 | 13 453 | 7,5 | 39 243 | 21,9 | | | 3 382 | 1,9 |
| 43 764 | 24,3 | 49 011 | 27,2 | 14 563 | 8,1 | 21 687 | 12,0 | 42 840 | 23,8 | 2945 | 1,6 | 5 447 | 3,0 |
| 68 128 | 34,6 | 59 655 | 30,3 | 6 600 | 3,4 | 6 508 | 3,3 | 48 292 | 24,5 | | | 7 684 | 3,9 |
| 64 545 | 32,8 | 53 068 | 26,9 | 14 399 | 7,3 | 15 206 | 7,7 | 40 711 | 20,7 | | | 9 031 | 4,6 |
| 43 526 | 29,6 | 48 226 | 32,8 | 9 104 | 6,2 | 2 165 | 1,5 | 26 725 | 18,1 | 11058 | 7,5 | 6 447 | 4,4 |
| 19 772 | 32,9 | 23 612 | 39,2 | 3 069 | 5,1 | 4 482 | 7,4 | 8 427 | 14,0 | | | 819 | 1,4 |
| 14 882 | 24,6 | 20 712 | 34,3 | 3 737 | 6,2 | 7 593 | 12,6 | 10 706 | 17,7 | 826 | 1,4 | 1 934 | 3,2 |
| 25 561 | 39,4 | 24 680 | 38,1 | 2 205 | 3,4 | 2 218 | 3,4 | 7 795 | 12,0 | | | 2 398 | 3,7 |
| 21 411 | 33,0 | 22 108 | 34,0 | 3 512 | 5,4 | 4 991 | 7,7 | 10 265 | 15,8 | | | 2 663 | 4,1 |
| 15 052 | 30,8 | 18 984 | 38,8 | 1 973 | 4,0 | 591 | 1,2 | 6 957 | 14,2 | 3344 | 6,8 | 2 038 | 4,2 |
| 27 010 | 33,8 | 25 955 | 32,5 | 3 351 | 4,2 | 5 162 | 6,5 | 16 621 | 20,8 | | | 1 813 | 2,3 |
| 22 455 | 28,0 | 22 650 | 28,2 | 4 281 | 5,3 | 8 307 | 10,3 | 18 659 | 23,2 | 1 049 | 1,3 | 2 861 | 3,6 |
| 37 191 | 42,3 | 26 837 | 30,5 | 2 228 | 2,5 | 2 803 | 3,2 | 14 610 | 16,6 | | | 4 196 | 4,8 |
| 32 461 | 36,9 | 24 369 | 27,7 | 4 314 | 4,9 | 5 534 | 6,3 | 17 071 | 19,4 | | | 4 292 | 4,9 |
| 22 438 | 33,6 | 21 688 | 32,5 | 2 431 | 3,6 | 692 | 1,0 | 11 637 | 17,4 | 5 227 | 7,8 | 2 700 | 4,0 |
| 37 358 | 31,9 | 43 848 | 37,5 | 6 331 | 5,4 | 8 822 | 7,5 | 19 189 | 16,4 | | | 1 500 | 1,3 |
| 27 770 | 23,6 | 37 701 | 32,1 | 7 673 | 6,5 | 14 788 | 12,6 | 24 231 | 20,6 | 1 715 | 1,5 | 3 667 | 3,1 |
| 50 464 | 39,8 | 44 167 | 34,9 | 3 336 | 2,6 | 5 520 | 4,4 | 18 385 | 14,5 | | | 4 802 | 3,8 |
| 41 538 | 32,8 | 39 559 | 31,2 | 6 572 | 5,2 | 9 882 | 7,8 | 23 853 | 18,8 | | | 5 404 | 4,3 |
| 29 327 | 30,7 | 34 668 | 36,3 | 4 772 | 5,0 | 1 061 | 1,1 | 15 087 | 15,8 | 6 498 | 6,8 | 3 973 | 4,2 |
| 25 929 | 29,5 | 31 276 | 35,5 | 4 450 | 5,1 | 6 894 | 7,8 | 15 223 | 17,3 | | | 4 233 | 4,8 |
| 20 771 | 23,5 | 27 356 | 31,0 | 6 319 | 7,2 | 11 183 | 12,7 | 17 337 | 19,6 | 1 338 | 1,5 | 3 950 | 4,5 |
| 36 752 | 38,8 | 33 373 | 35,2 | 2 894 | 3,1 | 3 398 | 3,6 | 12 773 | 13,5 | | | 5 647 | 6,0 |
| 30 871 | 32,5 | 29 256 | 30,8 | 5 906 | 6,2 | 7 817 | 8,2 | 15 649 | 16,5 | | | 5 432 | 5,7 |
| 21 556 | 29,7 | 25 502 | 35,1 | 4 016 | 5,5 | 953 | 1,3 | 10 599 | 14,6 | 5 892 | 8,1 | 4 095 | 5,6 |
| 17 793 | 30,7 | 25 488 | 44,0 | 2 261 | 3,9 | 3 294 | 5,7 | 8 385 | 14,5 | | | 711 | 1,2 |
| 14 822 | 25,5 | 21 859 | 37,6 | 2 977 | 5,1 | 5 869 | 10,1 | 10 107 | 17,4 | 747 | 1,3 | 1 778 | 3,1 |
| 22 343 | 36,2 | 25 777 | 41,8 | 1 713 | 2,8 | 1 581 | 2,6 | 7 654 | 12,4 | | | 2 581 | 4,2 |
| 20 375 | 33,0 | 22 707 | 36,7 | 2 786 | 4,5 | 3 758 | 6,1 | 9 540 | 15,4 | | | 2 662 | 4,3 |
| 15 271 | 30,4 | 20 549 | 40,9 | 1 956 | 3,9 | 409 | 0,8 | 6 607 | 13,1 | 3 637 | 7,2 | 1 863 | 3,7 |
| 182 340 | 31,3 | 207 864 | 35,7 | 30 671 | 5,3 | 42 107 | 7,2 | 107 088 | 18,4 | | | 12 458 | 2,1 |
| 144 464 | 24,7 | 179 289 | 30,7 | 39 550 | 6,8 | 69 427 | 11,9 | 123 880 | 21,2 | 8 620 | 1,5 | 19 637 | 3,4 |
| 240 439 | 38,0 | 214 489 | 33,9 | 18 976 | 3,0 | 22 028 | 3,5 | 109 509 | 17,3 | | | 27 308 | 4,3 |
| 211 201 | 33,3 | 191 067 | 30,2 | 37 489 | 5,9 | 47 188 | 7,4 | 117 089 | 18,5 | | | 29 484 | 4,7 |
| 147 170 | 30,6 | 169 617 | 35,2 | 24 252 | 5,0 | 5 871 | 1,2 | 77 612 | 16,1 | 35 656 | 7,4 | 21 116 | 4,4 |

5 Bundestagswahlen 2009, 2005 und

| Gemeinde | Wahl- art | Wahl- jahr | Erst-/ Zweit- stimme | Wahlbe- rechtigte | Wähler | | Ungültige Stimmen | | Gültige Stimmen | |
|-------------|--------------|---------------|----------------------------|----------------------|--------|------|----------------------|-----|--------------------|------|
| | | | | | abs. | % | abs. | % | abs. | % |
| Beckingen | B | 2009 | Erst | 12 843 | 9 983 | 77,7 | 234 | 2,3 | 9 749 | 97,7 |
| | B | 2009 | Zweit | 12 843 | 9 983 | 77,7 | 179 | 1,8 | 9 804 | 98,2 |
| | B | 2005 | Erst | 12 918 | 10 695 | 82,8 | 300 | 2,8 | 10 395 | 97,2 |
| | B | 2005 | Zweit | 12 918 | 10 695 | 82,8 | 265 | 2,5 | 10 430 | 97,5 |
| | L | 2012 | | 12 667 | 7 994 | 63,1 | 147 | 1,8 | 7 847 | 98,2 |
| Bexbach | B | 2009 | Erst | 15 223 | 11 282 | 74,1 | 232 | 2,1 | 11 050 | 97,9 |
| | B | 2009 | Zweit | 15 223 | 11 282 | 74,1 | 190 | 1,7 | 11 092 | 98,3 |
| | B | 2005 | Erst | 15 440 | 12 401 | 80,3 | 319 | 2,6 | 12 082 | 97,4 |
| | B | 2005 | Zweit | 15 440 | 12 401 | 80,3 | 319 | 2,6 | 12 082 | 97,4 |
| | L | 2012 | | 15 013 | 9 034 | 60,2 | 211 | 2,3 | 8 823 | 97,7 |
| Blieskastel | B | 2009 | Erst | 18 222 | 14 048 | 77,1 | 287 | 2,0 | 13 761 | 98,0 |
| | B | 2009 | Zweit | 18 222 | 14 048 | 77,1 | 238 | 1,7 | 13 810 | 98,3 |
| | B | 2005 | Erst | 18 495 | 15 193 | 82,1 | 380 | 2,5 | 14 813 | 97,5 |
| | B | 2005 | Zweit | 18 495 | 15 193 | 82,1 | 399 | 2,6 | 14 794 | 97,4 |
| | L | 2012 | | 17 906 | 11 990 | 67,0 | 272 | 2,3 | 11 718 | 97,7 |
| Bous | B | 2009 | Erst | 5 446 | 4 070 | 74,7 | 94 | 2,3 | 3 976 | 97,7 |
| | B | 2009 | Zweit | 5 446 | 4 070 | 74,7 | 76 | 1,9 | 3 994 | 98,1 |
| | B | 2005 | Erst | 5 508 | 4 464 | 81,0 | 117 | 2,6 | 4 347 | 97,4 |
| | B | 2005 | Zweit | 5 508 | 4 464 | 81,0 | 123 | 2,8 | 4 341 | 97,2 |
| | L | 2012 | | 5 408 | 3 240 | 59,9 | 76 | 2,3 | 3 164 | 97,7 |
| Dillingen | B | 2009 | Erst | 15 576 | 10 427 | 66,9 | 239 | 2,3 | 10 188 | 97,7 |
| | B | 2009 | Zweit | 15 576 | 10 427 | 66,9 | 195 | 1,9 | 10 232 | 98,1 |
| | B | 2005 | Erst | 15 877 | 11 966 | 75,4 | 283 | 2,4 | 11 683 | 97,6 |
| | B | 2005 | Zweit | 15 877 | 11 966 | 75,4 | 305 | 2,5 | 11 661 | 97,5 |
| | L | 2012 | | 15 310 | 8 347 | 54,5 | 151 | 1,8 | 8 196 | 98,2 |
| Ensdorf | B | 2009 | Erst | 5 129 | 3 867 | 75,4 | 88 | 2,3 | 3 779 | 97,7 |
| | B | 2009 | Zweit | 5 129 | 3 867 | 75,4 | 72 | 1,9 | 3 795 | 98,1 |
| | B | 2005 | Erst | 5 234 | 4 236 | 80,9 | 110 | 2,6 | 4 126 | 97,4 |
| | B | 2005 | Zweit | 5 234 | 4 236 | 80,9 | 112 | 2,6 | 4 124 | 97,4 |
| | L | 2012 | | 5 080 | 3 097 | 61,0 | 65 | 2,1 | 3 032 | 97,9 |
| Eppelborn | B | 2009 | Erst | 15 049 | 11 664 | 77,5 | 297 | 2,5 | 11 367 | 97,5 |
| | B | 2009 | Zweit | 15 049 | 11 664 | 77,5 | 266 | 2,3 | 11 398 | 97,7 |
| | B | 2005 | Erst | 15 123 | 12 481 | 82,5 | 500 | 4,0 | 11 981 | 96,0 |
| | B | 2005 | Zweit | 15 123 | 12 481 | 82,5 | 437 | 3,5 | 12 044 | 96,5 |
| | L | 2012 | | 14 866 | 9 897 | 66,6 | 229 | 2,3 | 9 668 | 97,7 |
| Freisen | B | 2009 | Erst | 6 865 | 5 374 | 78,3 | 147 | 2,7 | 5 227 | 97,3 |
| | B | 2009 | Zweit | 6 865 | 5 374 | 78,3 | 121 | 2,3 | 5 253 | 97,7 |
| | B | 2005 | Erst | 6 970 | 5 833 | 83,7 | 192 | 3,3 | 5 641 | 96,7 |
| | B | 2005 | Zweit | 6 970 | 5 833 | 83,7 | 174 | 3,0 | 5 659 | 97,0 |
| | L | 2012 | | 6 775 | 4 648 | 68,6 | 123 | 2,6 | 4 525 | 97,4 |

Landtagswahl 2012 nach Gemeinden

| SPD | | CDU | | GRÜNE | | FDP | | DIE LINKE | | PIRATEN | | Sonstige | |
|-------|------|-------|------|-------|-----|-------|------|-----------|------|---------|-----|----------|-----|
| abs. | % | abs. | % | abs. | % | abs. | % | abs. | % | abs. | % | abs. | % |
| 3 385 | 34,7 | 3 412 | 35,0 | 400 | 4,1 | 671 | 6,9 | 1 730 | 17,7 | | | 151 | 1,5 |
| 2 460 | 25,1 | 2 912 | 29,7 | 559 | 5,7 | 1 216 | 12,4 | 2 189 | 22,3 | 119 | 1,2 | 349 | 3,6 |
| 4 313 | 41,5 | 3 640 | 35,0 | 274 | 2,6 | 284 | 2,7 | 1 497 | 14,4 | | | 387 | 3,7 |
| 3 545 | 34,0 | 3 192 | 30,6 | 506 | 4,9 | 726 | 7,0 | 2 003 | 19,2 | | | 458 | 4,4 |
| 2 489 | 31,7 | 2 772 | 35,3 | 287 | 3,7 | 72 | 0,9 | 1 350 | 17,2 | 570 | 7,3 | 307 | 3,9 |
| 3 562 | 32,2 | 3 761 | 34,0 | 427 | 3,9 | 703 | 6,4 | 2 108 | 19,1 | | | 489 | 4,4 |
| 3 055 | 27,5 | 3 133 | 28,2 | 603 | 5,4 | 1 199 | 10,8 | 2 410 | 21,7 | 166 | 1,5 | 526 | 4,7 |
| 5 166 | 42,8 | 3 711 | 30,7 | 293 | 2,4 | 443 | 3,7 | 1 832 | 15,2 | | | 637 | 5,3 |
| 4 466 | 37,0 | 3 331 | 27,6 | 600 | 5,0 | 837 | 6,9 | 2 161 | 17,9 | | | 687 | 5,7 |
| 3 146 | 35,7 | 2 649 | 30,0 | 331 | 3,8 | 128 | 1,5 | 1 402 | 15,9 | 781 | 8,9 | 386 | 4,4 |
| 3 963 | 28,8 | 4 781 | 34,7 | 745 | 5,4 | 1 095 | 8,0 | 2 527 | 18,4 | | | 650 | 4,7 |
| 3 106 | 22,5 | 4 244 | 30,7 | 1 071 | 7,8 | 1 640 | 11,9 | 2 898 | 21,0 | 222 | 1,6 | 629 | 4,6 |
| 5 572 | 37,6 | 5 175 | 34,9 | 428 | 2,9 | 517 | 3,5 | 2 199 | 14,8 | | | 922 | 6,2 |
| 4 575 | 30,9 | 4 589 | 31,0 | 926 | 6,3 | 1 094 | 7,4 | 2 696 | 18,2 | | | 914 | 6,2 |
| 3 354 | 28,6 | 4 045 | 34,5 | 724 | 6,2 | 95 | 0,8 | 1 785 | 15,2 | 938 | 8,0 | 777 | 6,6 |
| 1 238 | 31,1 | 1 253 | 31,5 | 297 | 7,5 | 309 | 7,8 | 822 | 20,7 | | | 57 | 1,4 |
| 880 | 22,0 | 1 095 | 27,4 | 379 | 9,5 | 456 | 11,4 | 988 | 24,7 | 58 | 1,5 | 138 | 3,5 |
| 1 840 | 42,3 | 1 398 | 32,2 | 120 | 2,8 | 142 | 3,3 | 703 | 16,2 | | | 144 | 3,3 |
| 1 435 | 33,1 | 1 242 | 28,6 | 277 | 6,4 | 301 | 6,9 | 918 | 21,1 | | | 168 | 3,9 |
| 904 | 28,6 | 1 028 | 32,5 | 202 | 6,4 | 64 | 2,0 | 632 | 20,0 | 173 | 5,5 | 161 | 5,1 |
| 3 307 | 32,5 | 3 730 | 36,6 | 507 | 5,0 | 702 | 6,9 | 1 809 | 17,8 | | | 133 | 1,3 |
| 2 375 | 23,2 | 3 239 | 31,7 | 638 | 6,2 | 1 230 | 12,0 | 2 317 | 22,6 | 139 | 1,4 | 294 | 2,9 |
| 4 573 | 39,1 | 4 243 | 36,3 | 309 | 2,6 | 453 | 3,9 | 1 758 | 15,0 | | | 347 | 3,0 |
| 3 832 | 32,9 | 3 793 | 32,5 | 598 | 5,1 | 826 | 7,1 | 2 204 | 18,9 | | | 408 | 3,5 |
| 2 527 | 30,8 | 3 058 | 37,3 | 341 | 4,2 | 80 | 1,0 | 1 425 | 17,4 | 490 | 6,0 | 275 | 3,4 |
| 1 178 | 31,2 | 1 384 | 36,6 | 195 | 5,2 | 217 | 5,7 | 760 | 20,1 | | | 45 | 1,2 |
| 833 | 21,9 | 1 108 | 29,2 | 252 | 6,6 | 435 | 11,5 | 1 001 | 26,4 | 58 | 1,5 | 108 | 2,8 |
| 1 694 | 41,1 | 1 362 | 33,0 | 126 | 3,1 | 105 | 2,5 | 660 | 16,0 | | | 179 | 4,3 |
| 1 351 | 32,8 | 1 195 | 29,0 | 218 | 5,3 | 232 | 5,6 | 919 | 22,3 | | | 209 | 5,1 |
| 843 | 27,8 | 1 083 | 35,7 | 161 | 5,3 | 17 | 0,6 | 582 | 19,2 | 217 | 7,2 | 129 | 4,3 |
| 3 270 | 28,8 | 5 034 | 44,3 | 436 | 3,8 | 755 | 6,6 | 1 720 | 15,1 | | | 152 | 1,3 |
| 2 648 | 23,2 | 4 393 | 38,5 | 550 | 4,8 | 1 278 | 11,2 | 1 963 | 17,2 | 154 | 1,4 | 412 | 3,6 |
| 4 448 | 37,1 | 4 633 | 38,7 | 290 | 2,4 | 443 | 3,7 | 1 512 | 12,6 | | | 655 | 5,5 |
| 3 963 | 32,9 | 4 377 | 36,3 | 493 | 4,1 | 773 | 6,4 | 1 843 | 15,3 | | | 595 | 4,9 |
| 2 794 | 28,9 | 3 932 | 40,7 | 401 | 4,1 | 90 | 0,9 | 1 390 | 14,4 | 663 | 6,9 | 398 | 4,1 |
| 1 583 | 30,3 | 2 162 | 41,4 | 171 | 3,3 | 246 | 4,7 | 982 | 18,8 | | | 83 | 1,6 |
| 1 355 | 25,8 | 1 889 | 36,0 | 205 | 3,9 | 445 | 8,5 | 1 114 | 21,2 | 72 | 1,4 | 173 | 3,3 |
| 2 084 | 36,9 | 2 284 | 40,5 | 121 | 2,1 | 136 | 2,4 | 791 | 14,0 | | | 225 | 4,0 |
| 1 930 | 34,1 | 2 063 | 36,5 | 189 | 3,3 | 296 | 5,2 | 949 | 16,8 | | | 232 | 4,1 |
| 1 633 | 36,1 | 1 805 | 39,9 | 108 | 2,4 | 19 | 0,4 | 568 | 12,6 | 251 | 5,5 | 141 | 3,1 |

Noch: 5 Bundestagswahlen 2009, 2005 und

| Gemeinde | Wahl- art | Wahl- jahr | Erst-/ Zweit- stimme | Wahlbe- rechtigte | Wähler | | Ungültige Stimmen | | Gültige Stimmen | |
|-------------------|--------------|---------------|----------------------------|----------------------|--------|------|----------------------|-----|--------------------|------|
| | | | | | abs. | % | abs. | % | abs. | % |
| Friedrichsthal | B | 2009 | Erst | 8 898 | 6 244 | 70,2 | 110 | 1,8 | 6 134 | 98,2 |
| | B | 2009 | Zweit | 8 898 | 6 244 | 70,2 | 96 | 1,5 | 6 148 | 98,5 |
| | B | 2005 | Erst | 9 119 | 6 962 | 76,3 | 179 | 2,6 | 6 783 | 97,4 |
| | B | 2005 | Zweit | 9 119 | 6 962 | 76,3 | 171 | 2,5 | 6 791 | 97,5 |
| | L | 2012 | | 8 702 | 4 918 | 56,5 | 90 | 1,8 | 4 828 | 98,2 |
| Gersheim | B | 2009 | Erst | 5 640 | 4 507 | 79,9 | 129 | 2,9 | 4 378 | 97,1 |
| | B | 2009 | Zweit | 5 640 | 4 507 | 79,9 | 127 | 2,8 | 4 380 | 97,2 |
| | B | 2005 | Erst | 5 727 | 4 809 | 84,0 | 172 | 3,6 | 4 637 | 96,4 |
| | B | 2005 | Zweit | 5 727 | 4 809 | 84,0 | 154 | 3,2 | 4 655 | 96,8 |
| | L | 2012 | | 5 527 | 3 893 | 70,4 | 112 | 2,9 | 3 781 | 97,1 |
| Großrosseln | B | 2009 | Erst | 6 971 | 5 286 | 75,8 | 129 | 2,4 | 5 157 | 97,6 |
| | B | 2009 | Zweit | 6 971 | 5 286 | 75,8 | 107 | 2,0 | 5 179 | 98,0 |
| | B | 2005 | Erst | 7 239 | 6 023 | 83,2 | 169 | 2,8 | 5 854 | 97,2 |
| | B | 2005 | Zweit | 7 239 | 6 023 | 83,2 | 168 | 2,8 | 5 855 | 97,2 |
| | L | 2012 | | 6 758 | 4 388 | 64,9 | 101 | 2,3 | 4 287 | 97,7 |
| Heusweiler | B | 2009 | Erst | 15 420 | 11 854 | 76,9 | 426 | 3,6 | 11 428 | 96,4 |
| | B | 2009 | Zweit | 15 420 | 11 854 | 76,9 | 306 | 2,6 | 11 548 | 97,4 |
| | B | 2005 | Erst | 15 509 | 12 522 | 80,7 | 410 | 3,3 | 12 112 | 96,7 |
| | B | 2005 | Zweit | 15 509 | 12 522 | 80,7 | 378 | 3,0 | 12 144 | 97,0 |
| | L | 2012 | | 15 254 | 10 185 | 66,8 | 192 | 1,9 | 9 993 | 98,1 |
| Homburg | B | 2009 | Erst | 32 362 | 23 188 | 71,7 | 516 | 2,2 | 22 672 | 97,8 |
| | B | 2009 | Zweit | 32 362 | 23 188 | 71,7 | 455 | 2,0 | 22 733 | 98,0 |
| | B | 2005 | Erst | 32 623 | 25 355 | 77,7 | 684 | 2,7 | 24 671 | 97,3 |
| | B | 2005 | Zweit | 32 623 | 25 355 | 77,7 | 636 | 2,5 | 24 719 | 97,5 |
| | L | 2012 | | 32 292 | 18 568 | 57,5 | 407 | 2,2 | 18 161 | 97,8 |
| Illingen | B | 2009 | Erst | 14 779 | 11 538 | 78,1 | 289 | 2,5 | 11 249 | 97,5 |
| | B | 2009 | Zweit | 14 779 | 11 538 | 78,1 | 213 | 1,8 | 11 325 | 98,2 |
| | B | 2005 | Erst | 15 104 | 12 568 | 83,2 | 407 | 3,2 | 12 161 | 96,8 |
| | B | 2005 | Zweit | 15 104 | 12 568 | 83,2 | 370 | 2,9 | 12 198 | 97,1 |
| | L | 2012 | | 14 472 | 9 844 | 68,0 | 207 | 2,1 | 9 637 | 97,9 |
| Kirkel | B | 2009 | Erst | 8 323 | 6 737 | 80,9 | 125 | 1,9 | 6 612 | 98,1 |
| | B | 2009 | Zweit | 8 323 | 6 737 | 80,9 | 107 | 1,6 | 6 630 | 98,4 |
| | B | 2005 | Erst | 8 359 | 7 048 | 84,3 | 164 | 2,3 | 6 884 | 97,7 |
| | B | 2005 | Zweit | 8 359 | 7 048 | 84,3 | 157 | 2,2 | 6 891 | 97,8 |
| | L | 2012 | | 8 254 | 5 633 | 68,2 | 106 | 1,9 | 5 527 | 98,1 |
| Kleinblittersdorf | B | 2009 | Erst | 9 703 | 7 223 | 74,4 | 207 | 2,9 | 7 016 | 97,1 |
| | B | 2009 | Zweit | 9 703 | 7 223 | 74,4 | 177 | 2,5 | 7 046 | 97,5 |
| | B | 2005 | Erst | 9 871 | 7 883 | 79,9 | 240 | 3,0 | 7 643 | 97,0 |
| | B | 2005 | Zweit | 9 871 | 7 883 | 79,9 | 255 | 3,2 | 7 628 | 96,8 |
| | L | 2012 | | 9 493 | 5 977 | 63,0 | 140 | 2,3 | 5 837 | 97,7 |

Landtagswahl 2012 nach Gemeinden

| SPD | | CDU | | GRÜNE | | FDP | | DIE LINKE | | PIRATEN | | Sonstige | |
|--------|------|-------|------|-------|-----|-------|------|-----------|------|---------|-----|----------|-----|
| abs. | % | abs. | % | abs. | % | abs. | % | abs. | % | abs. | % | abs. | % |
| 1 927 | 31,4 | 1 854 | 30,2 | 232 | 3,8 | 389 | 6,3 | 1 492 | 24,3 | | | 240 | 3,9 |
| 1 641 | 26,7 | 1 581 | 25,7 | 303 | 4,9 | 655 | 10,7 | 1 663 | 27,0 | 64 | 1,0 | 241 | 3,9 |
| 2 768 | 40,8 | 1 956 | 28,8 | 167 | 2,5 | 229 | 3,4 | 1 314 | 19,4 | | | 349 | 5,1 |
| 2 452 | 36,1 | 1 739 | 25,6 | 303 | 4,5 | 451 | 6,6 | 1 459 | 21,5 | | | 387 | 5,7 |
| 1 561 | 32,3 | 1 498 | 31,0 | 187 | 3,9 | 55 | 1,1 | 956 | 19,8 | 334 | 6,9 | 237 | 4,9 |
| 1 143 | 26,1 | 1 740 | 39,7 | 244 | 5,6 | 270 | 6,2 | 771 | 17,6 | | | 210 | 4,8 |
| 892 | 20,4 | 1 494 | 34,1 | 329 | 7,5 | 503 | 11,5 | 903 | 20,6 | 71 | 1,6 | 188 | 4,3 |
| 1 559 | 33,6 | 1 892 | 40,8 | 137 | 3,0 | 162 | 3,5 | 625 | 13,5 | | | 262 | 5,7 |
| 1 284 | 27,6 | 1 737 | 37,3 | 259 | 5,6 | 310 | 6,7 | 800 | 17,2 | | | 265 | 5,7 |
| 984 | 26,0 | 1 392 | 36,8 | 224 | 5,9 | 47 | 1,2 | 577 | 15,3 | 297 | 7,9 | 260 | 6,9 |
| 1 727 | 33,5 | 1 588 | 30,8 | 185 | 3,6 | 301 | 5,8 | 1 249 | 24,2 | | | 107 | 2,1 |
| 1 472 | 28,4 | 1 438 | 27,8 | 224 | 4,3 | 452 | 8,7 | 1 368 | 26,4 | 62 | 1,2 | 163 | 3,1 |
| 2 164 | 37,0 | 1 535 | 26,2 | 98 | 1,7 | 146 | 2,5 | 1 665 | 28,4 | | | 246 | 4,2 |
| 2 182 | 37,3 | 1 447 | 24,7 | 255 | 4,4 | 309 | 5,3 | 1 335 | 22,8 | | | 327 | 5,6 |
| 1 571 | 36,6 | 1 345 | 31,4 | 122 | 2,8 | 26 | 0,6 | 777 | 18,1 | 276 | 6,4 | 170 | 4,0 |
| 3 356 | 29,4 | 4 051 | 35,4 | 649 | 5,7 | 1 277 | 11,2 | 1 942 | 17,0 | | | 153 | 1,3 |
| 2 914 | 25,2 | 3 713 | 32,2 | 725 | 6,3 | 1 520 | 13,2 | 2 199 | 19,0 | 137 | 1,2 | 340 | 2,9 |
| 4 630 | 38,2 | 4 179 | 34,5 | 405 | 3,3 | 454 | 3,7 | 1 868 | 15,4 | | | 576 | 4,8 |
| 4 038 | 33,3 | 3 735 | 30,8 | 660 | 5,4 | 1 005 | 8,3 | 2 125 | 17,5 | | | 581 | 4,8 |
| 2 964 | 29,7 | 3 611 | 36,1 | 452 | 4,5 | 255 | 2,6 | 1 587 | 15,9 | 692 | 6,9 | 432 | 4,3 |
| 7 107 | 31,3 | 7 984 | 35,2 | 1 118 | 4,9 | 1 823 | 8,0 | 3 783 | 16,7 | | | 857 | 3,8 |
| 5 488 | 24,1 | 7 153 | 31,5 | 1 557 | 6,8 | 3 005 | 13,2 | 4 287 | 18,9 | 360 | 1,6 | 883 | 3,9 |
| 10 075 | 40,8 | 8 957 | 36,3 | 758 | 3,1 | 922 | 3,7 | 2 759 | 11,2 | | | 1 200 | 4,9 |
| 8 371 | 33,9 | 7 839 | 31,7 | 1 521 | 6,2 | 2 290 | 9,3 | 3 449 | 14,0 | | | 1 249 | 5,1 |
| 5 444 | 30,0 | 6 383 | 35,1 | 1 006 | 5,5 | 280 | 1,5 | 2 616 | 14,4 | 1 603 | 8,8 | 829 | 4,6 |
| 3 483 | 31,0 | 4 483 | 39,9 | 504 | 4,5 | 738 | 6,6 | 1 907 | 17,0 | | | 134 | 1,2 |
| 2 852 | 25,2 | 3 970 | 35,1 | 648 | 5,7 | 1 180 | 10,4 | 2 195 | 19,4 | 137 | 1,2 | 343 | 3,0 |
| 4 744 | 39,0 | 4 450 | 36,6 | 325 | 2,7 | 373 | 3,1 | 1 697 | 14,0 | | | 572 | 4,7 |
| 4 190 | 34,3 | 4 074 | 33,4 | 594 | 4,9 | 781 | 6,4 | 2 013 | 16,5 | | | 546 | 4,5 |
| 3 013 | 31,3 | 3 687 | 38,3 | 360 | 3,7 | 111 | 1,2 | 1 481 | 15,4 | 690 | 7,2 | 295 | 3,1 |
| 2 494 | 37,7 | 2 075 | 31,4 | 416 | 6,3 | 503 | 7,6 | 931 | 14,1 | | | 193 | 2,9 |
| 2 029 | 30,6 | 1 748 | 26,4 | 579 | 8,7 | 880 | 13,3 | 1 076 | 16,2 | 120 | 1,8 | 198 | 3,0 |
| 3 247 | 47,2 | 2 022 | 29,4 | 264 | 3,8 | 303 | 4,4 | 763 | 11,1 | | | 285 | 4,1 |
| 2 667 | 38,7 | 1 671 | 24,2 | 574 | 8,3 | 698 | 10,1 | 1 003 | 14,6 | | | 278 | 4,0 |
| 1 998 | 36,1 | 1 689 | 30,6 | 340 | 6,2 | 86 | 1,6 | 682 | 12,3 | 505 | 9,1 | 227 | 4,1 |
| 2 112 | 30,1 | 2 710 | 38,6 | 362 | 5,2 | 531 | 7,6 | 1 205 | 17,2 | | | 96 | 1,4 |
| 1 715 | 24,3 | 2 319 | 32,9 | 475 | 6,7 | 893 | 12,7 | 1 342 | 19,0 | 89 | 1,3 | 213 | 3,0 |
| 2 379 | 31,1 | 2 697 | 35,3 | 185 | 2,4 | 283 | 3,7 | 1 833 | 24,0 | | | 266 | 3,5 |
| 2 281 | 29,9 | 2 443 | 32,0 | 411 | 5,4 | 678 | 8,9 | 1 484 | 19,5 | | | 331 | 4,3 |
| 1 752 | 30,0 | 2 073 | 35,5 | 304 | 5,2 | 93 | 1,6 | 912 | 15,6 | 404 | 6,9 | 299 | 5,1 |

Noch: 5 Bundestagswahlen 2009, 2005 und

| Gemeinde | Wahl- art | Wahl- jahr | Erst-/ Zweit- stimme | Wahlbe- rechtigte | Wähler | | Ungültige Stimmen | | Gültige Stimmen | |
|----------------|--------------|---------------|----------------------------|----------------------|--------|------|----------------------|-----|--------------------|------|
| | | | | | abs. | % | abs. | % | abs. | % |
| Lebach | B | 2009 | Erst | 15 687 | 11 970 | 76,3 | 366 | 3,1 | 11 604 | 96,9 |
| | B | 2009 | Zweit | 15 687 | 11 970 | 76,3 | 295 | 2,5 | 11 675 | 97,5 |
| | B | 2005 | Erst | 15 866 | 13 004 | 82,0 | 472 | 3,6 | 12 532 | 96,4 |
| | B | 2005 | Zweit | 15 866 | 13 004 | 82,0 | 437 | 3,4 | 12 567 | 96,6 |
| | L | 2012 | | 15 410 | 10 136 | 65,8 | 277 | 2,7 | 9 859 | 97,3 |
| Losheim am See | B | 2009 | Erst | 13 130 | 9 770 | 74,4 | 245 | 2,5 | 9 525 | 97,5 |
| | B | 2009 | Zweit | 13 130 | 9 770 | 74,4 | 208 | 2,1 | 9 562 | 97,9 |
| | B | 2005 | Erst | 13 056 | 10 535 | 80,7 | 344 | 3,3 | 10 191 | 96,7 |
| | B | 2005 | Zweit | 13 056 | 10 535 | 80,7 | 346 | 3,3 | 10 189 | 96,7 |
| | L | 2012 | | 12 918 | 8 007 | 62,0 | 190 | 2,4 | 7 817 | 97,6 |
| Mandelbachtal | B | 2009 | Erst | 9 441 | 7 582 | 80,3 | 166 | 2,2 | 7 416 | 97,8 |
| | B | 2009 | Zweit | 9 441 | 7 582 | 80,3 | 144 | 1,9 | 7 438 | 98,1 |
| | B | 2005 | Erst | 9 523 | 8 063 | 84,7 | 276 | 3,4 | 7 787 | 96,6 |
| | B | 2005 | Zweit | 9 523 | 8 063 | 84,7 | 267 | 3,3 | 7 796 | 96,7 |
| | L | 2012 | | 9 441 | 6 649 | 70,4 | 151 | 2,3 | 6 498 | 97,7 |
| Marpingen | B | 2009 | Erst | 9 115 | 7 450 | 81,7 | 199 | 2,7 | 7 251 | 97,3 |
| | B | 2009 | Zweit | 9 115 | 7 450 | 81,7 | 177 | 2,4 | 7 273 | 97,6 |
| | B | 2005 | Erst | 9 282 | 7 954 | 85,7 | 290 | 3,6 | 7 664 | 96,4 |
| | B | 2005 | Zweit | 9 282 | 7 954 | 85,7 | 269 | 3,4 | 7 685 | 96,6 |
| | L | 2012 | | 9 016 | 6 590 | 73,1 | 176 | 2,7 | 6 414 | 97,3 |
| Merchweiler | B | 2009 | Erst | 8 888 | 6 719 | 75,6 | 191 | 2,8 | 6 528 | 97,2 |
| | B | 2009 | Zweit | 8 888 | 6 719 | 75,6 | 155 | 2,3 | 6 564 | 97,7 |
| | B | 2005 | Erst | 8 910 | 7 252 | 81,4 | 216 | 3,0 | 7 036 | 97,0 |
| | B | 2005 | Zweit | 8 910 | 7 252 | 81,4 | 190 | 2,6 | 7 062 | 97,4 |
| | L | 2012 | | 8 739 | 5 640 | 64,5 | 154 | 2,7 | 5 486 | 97,3 |
| Merzig | B | 2009 | Erst | 23 727 | 16 724 | 70,5 | 409 | 2,4 | 16 315 | 97,6 |
| | B | 2009 | Zweit | 23 727 | 16 724 | 70,5 | 387 | 2,3 | 16 337 | 97,7 |
| | B | 2005 | Erst | 23 820 | 18 342 | 77,0 | 497 | 2,7 | 17 845 | 97,3 |
| | B | 2005 | Zweit | 23 820 | 18 342 | 77,0 | 503 | 2,7 | 17 839 | 97,3 |
| | L | 2012 | | 23 447 | 13 740 | 58,6 | 258 | 1,9 | 13 482 | 98,1 |
| Mettlach | B | 2009 | Erst | 9 602 | 7 098 | 73,9 | 152 | 2,1 | 6 946 | 97,9 |
| | B | 2009 | Zweit | 9 602 | 7 098 | 73,9 | 109 | 1,5 | 6 989 | 98,5 |
| | B | 2005 | Erst | 9 798 | 7 898 | 80,6 | 196 | 2,5 | 7 702 | 97,5 |
| | B | 2005 | Zweit | 9 798 | 7 898 | 80,6 | 179 | 2,3 | 7 719 | 97,7 |
| | L | 2012 | | 9 398 | 5 520 | 58,7 | 102 | 1,8 | 5 418 | 98,2 |
| Nalbach | B | 2009 | Erst | 7 610 | 5 945 | 78,1 | 156 | 2,6 | 5 789 | 97,4 |
| | B | 2009 | Zweit | 7 610 | 5 945 | 78,1 | 148 | 2,5 | 5 797 | 97,5 |
| | B | 2005 | Erst | 7 766 | 6 431 | 82,8 | 196 | 3,0 | 6 235 | 97,0 |
| | B | 2005 | Zweit | 7 766 | 6 431 | 82,8 | 180 | 2,8 | 6 251 | 97,2 |
| | L | 2012 | | 7 501 | 4 811 | 64,1 | 88 | 1,8 | 4 723 | 98,2 |

Landtagswahl 2012 nach Gemeinden

| SPD | | CDU | | GRÜNE | | FDP | | DIE LINKE | | PIRATEN | | Sonstige | |
|-------|------|-------|------|-------|-----|-------|------|-----------|------|---------|-----|----------|-----|
| abs. | % | abs. | % | abs. | % | abs. | % | abs. | % | abs. | % | abs. | % |
| 2 905 | 25,0 | 5 288 | 45,6 | 578 | 5,0 | 1 058 | 9,1 | 1 613 | 13,9 | | | 162 | 1,4 |
| 2 381 | 20,4 | 4 509 | 38,6 | 686 | 5,9 | 1 605 | 13,7 | 1 854 | 15,9 | 176 | 1,5 | 464 | 4,0 |
| 3 988 | 31,8 | 4 695 | 37,5 | 314 | 2,5 | 1 343 | 10,7 | 1 590 | 12,7 | | | 602 | 4,8 |
| 3 585 | 28,5 | 4 453 | 35,4 | 577 | 4,6 | 1 337 | 10,6 | 1 970 | 15,7 | | | 645 | 5,1 |
| 2 582 | 26,2 | 4 230 | 42,9 | 389 | 3,9 | 175 | 1,8 | 1 237 | 12,5 | 740 | 7,5 | 506 | 5,1 |
| 2 946 | 30,9 | 3 816 | 40,1 | 522 | 5,5 | 810 | 8,5 | 1 290 | 13,5 | | | 141 | 1,5 |
| 2 205 | 23,1 | 3 324 | 34,8 | 620 | 6,5 | 1 282 | 13,4 | 1 650 | 17,3 | 144 | 1,5 | 337 | 3,5 |
| 3 891 | 38,2 | 3 920 | 38,5 | 331 | 3,2 | 378 | 3,7 | 1 231 | 12,1 | | | 440 | 4,3 |
| 3 150 | 30,9 | 3 533 | 34,7 | 595 | 5,8 | 811 | 8,0 | 1 604 | 15,7 | | | 496 | 4,9 |
| 2 295 | 29,4 | 3 159 | 40,4 | 238 | 3,0 | 88 | 1,1 | 1 031 | 13,2 | 630 | 8,1 | 376 | 4,8 |
| 1 928 | 26,0 | 2 836 | 38,2 | 424 | 5,7 | 732 | 9,9 | 1 138 | 15,3 | | | 358 | 4,8 |
| 1 558 | 20,9 | 2 531 | 34,0 | 610 | 8,2 | 1 000 | 13,4 | 1 321 | 17,8 | 100 | 1,3 | 318 | 4,3 |
| 2 664 | 34,2 | 2 894 | 37,2 | 286 | 3,7 | 310 | 4,0 | 1 126 | 14,5 | | | 507 | 6,5 |
| 2 280 | 29,2 | 2 549 | 32,7 | 526 | 6,7 | 628 | 8,1 | 1 325 | 17,0 | | | 488 | 6,3 |
| 1 761 | 27,1 | 2 512 | 38,7 | 364 | 5,6 | 68 | 1,0 | 892 | 13,7 | 535 | 8,2 | 366 | 5,6 |
| 2 768 | 38,2 | 2 896 | 39,9 | 256 | 3,5 | 358 | 4,9 | 918 | 12,7 | | | 55 | 0,8 |
| 2 122 | 29,2 | 2 653 | 36,5 | 388 | 5,3 | 642 | 8,8 | 1 201 | 16,5 | 99 | 1,4 | 168 | 2,3 |
| 3 186 | 41,6 | 2 935 | 38,3 | 206 | 2,7 | 166 | 2,2 | 859 | 11,2 | | | 312 | 4,1 |
| 2 738 | 35,6 | 2 770 | 36,0 | 345 | 4,5 | 395 | 5,1 | 1 110 | 14,4 | | | 327 | 4,3 |
| 2 163 | 33,7 | 2 465 | 38,4 | 255 | 4,0 | 35 | 0,5 | 807 | 12,6 | 493 | 7,7 | 196 | 3,1 |
| 1 983 | 30,4 | 2 363 | 36,2 | 285 | 4,4 | 410 | 6,3 | 1 390 | 21,3 | | | 97 | 1,5 |
| 1 665 | 25,4 | 2 066 | 31,5 | 316 | 4,8 | 652 | 9,9 | 1 539 | 23,4 | 68 | 1,0 | 258 | 3,9 |
| 2 758 | 39,2 | 2 421 | 34,4 | 168 | 2,4 | 193 | 2,7 | 1 130 | 16,1 | | | 366 | 5,2 |
| 2 384 | 33,8 | 2 161 | 30,6 | 301 | 4,3 | 464 | 6,6 | 1 357 | 19,2 | | | 395 | 5,6 |
| 1 673 | 30,5 | 1 969 | 35,9 | 188 | 3,4 | 53 | 1,0 | 945 | 17,2 | 402 | 7,3 | 256 | 4,7 |
| 5 627 | 34,5 | 6 211 | 38,1 | 868 | 5,3 | 1 194 | 7,3 | 2 205 | 13,5 | | | 210 | 1,3 |
| 4 115 | 25,2 | 5 510 | 33,7 | 1 091 | 6,7 | 2 034 | 12,5 | 2 865 | 17,5 | 235 | 1,4 | 487 | 3,0 |
| 7 145 | 40,0 | 6 606 | 37,0 | 698 | 3,9 | 656 | 3,7 | 2 170 | 12,2 | | | 570 | 3,2 |
| 5 864 | 32,9 | 5 934 | 33,3 | 1 034 | 5,8 | 1 448 | 8,1 | 2 914 | 16,3 | | | 645 | 3,6 |
| 4 308 | 32,0 | 5 089 | 37,7 | 571 | 4,2 | 161 | 1,2 | 1 991 | 14,8 | 851 | 6,3 | 511 | 3,8 |
| 2 312 | 33,3 | 2 736 | 39,4 | 326 | 4,7 | 504 | 7,3 | 965 | 13,9 | | | 103 | 1,5 |
| 1 821 | 26,1 | 2 440 | 34,9 | 397 | 5,7 | 839 | 12,0 | 1 206 | 17,3 | 74 | 1,1 | 212 | 3,0 |
| 3 222 | 41,8 | 2 835 | 36,8 | 241 | 3,1 | 232 | 3,0 | 912 | 11,8 | | | 260 | 3,4 |
| 2 769 | 35,9 | 2 580 | 33,4 | 389 | 5,0 | 537 | 7,0 | 1 171 | 15,2 | | | 273 | 3,5 |
| 1 719 | 31,7 | 2 064 | 38,1 | 213 | 3,9 | 83 | 1,5 | 747 | 13,8 | 322 | 5,9 | 270 | 5,0 |
| 1 680 | 29,0 | 2 520 | 43,5 | 325 | 5,6 | 589 | 10,2 | 606 | 10,5 | | | 69 | 1,2 |
| 1 212 | 20,9 | 2 147 | 37,0 | 410 | 7,1 | 945 | 16,3 | 783 | 13,5 | 77 | 1,3 | 223 | 3,8 |
| 2 404 | 38,6 | 1 972 | 31,6 | 152 | 2,4 | 585 | 9,4 | 895 | 14,4 | | | 227 | 3,6 |
| 1 995 | 31,9 | 1 575 | 25,2 | 292 | 4,7 | 946 | 15,1 | 1 182 | 18,9 | | | 261 | 4,2 |
| 1 298 | 27,5 | 1 901 | 40,2 | 319 | 6,8 | 38 | 0,8 | 633 | 13,4 | 349 | 7,4 | 185 | 3,9 |

Noch: 5 Bundestagswahlen 2009, 2005 und

| Gemeinde | Wahl- art | Wahl- jahr | Erst-/ Zweit- stimme | Wahlbe- rechtigte | Wähler | | Ungültige Stimmen | | Gültige Stimmen | |
|-------------|--------------|---------------|----------------------------|----------------------|--------|------|----------------------|-----|--------------------|------|
| | | | | | abs. | % | abs. | % | abs. | % |
| Namborn | B | 2009 | Erst | 6 149 | 4 738 | 77,1 | 133 | 2,8 | 4 605 | 97,2 |
| | B | 2009 | Zweit | 6 149 | 4 738 | 77,1 | 106 | 2,2 | 4 632 | 97,8 |
| | B | 2005 | Erst | 6 174 | 5 106 | 82,7 | 186 | 3,6 | 4 920 | 96,4 |
| | B | 2005 | Zweit | 6 174 | 5 106 | 82,7 | 173 | 3,4 | 4 933 | 96,6 |
| | L | 2012 | | 6 164 | 4 060 | 65,9 | 112 | 2,8 | 3 948 | 97,2 |
| Neunkirchen | B | 2009 | Erst | 36 599 | 24 259 | 66,3 | 494 | 2,0 | 23 765 | 98,0 |
| | B | 2009 | Zweit | 36 599 | 24 259 | 66,3 | 431 | 1,8 | 23 828 | 98,2 |
| | B | 2005 | Erst | 37 407 | 27 520 | 73,6 | 676 | 2,5 | 26 844 | 97,5 |
| | B | 2005 | Zweit | 37 407 | 27 520 | 73,6 | 674 | 2,4 | 26 846 | 97,6 |
| | L | 2012 | | 35 970 | 19 297 | 53,6 | 377 | 2,0 | 18 920 | 98,0 |
| Nohfelden | B | 2009 | Erst | 8 563 | 6 747 | 78,8 | 167 | 2,5 | 6 580 | 97,5 |
| | B | 2009 | Zweit | 8 563 | 6 747 | 78,8 | 154 | 2,3 | 6 593 | 97,7 |
| | B | 2005 | Erst | 8 722 | 7 387 | 84,7 | 229 | 3,1 | 7 158 | 96,9 |
| | B | 2005 | Zweit | 8 722 | 7 387 | 84,7 | 212 | 2,9 | 7 175 | 97,1 |
| | L | 2012 | | 8 444 | 5 883 | 69,7 | 170 | 2,9 | 5 713 | 97,1 |
| Nonnweiler | B | 2009 | Erst | 7 451 | 5 909 | 79,3 | 115 | 1,9 | 5 794 | 98,1 |
| | B | 2009 | Zweit | 7 451 | 5 909 | 79,3 | 106 | 1,8 | 5 803 | 98,2 |
| | B | 2005 | Erst | 7 466 | 6 343 | 85,0 | 197 | 3,1 | 6 146 | 96,9 |
| | B | 2005 | Zweit | 7 466 | 6 343 | 85,0 | 176 | 2,8 | 6 167 | 97,2 |
| | L | 2012 | | 7 283 | 5 049 | 69,3 | 101 | 2,0 | 4 948 | 98,0 |
| Oberthal | B | 2009 | Erst | 5 215 | 4 275 | 82,0 | 134 | 3,1 | 4 141 | 96,9 |
| | B | 2009 | Zweit | 5 215 | 4 275 | 82,0 | 109 | 2,5 | 4 166 | 97,5 |
| | B | 2005 | Erst | 5 335 | 4 601 | 86,2 | 208 | 4,5 | 4 393 | 95,5 |
| | B | 2005 | Zweit | 5 335 | 4 601 | 86,2 | 209 | 4,5 | 4 392 | 95,5 |
| | L | 2012 | | 5 131 | 3 740 | 72,9 | 111 | 3,0 | 3 629 | 97,0 |
| Ottweiler | B | 2009 | Erst | 12 294 | 9 119 | 74,2 | 216 | 2,4 | 8 903 | 97,6 |
| | B | 2009 | Zweit | 12 294 | 9 119 | 74,2 | 164 | 1,8 | 8 955 | 98,2 |
| | B | 2005 | Erst | 12 536 | 10 072 | 80,3 | 288 | 2,9 | 9 784 | 97,1 |
| | B | 2005 | Zweit | 12 536 | 10 072 | 80,3 | 261 | 2,6 | 9 811 | 97,4 |
| | L | 2012 | | 12 111 | 8 374 | 69,1 | 141 | 1,7 | 8 233 | 98,3 |
| Perl | B | 2009 | Erst | 4 792 | 3 740 | 78,0 | 85 | 2,3 | 3 655 | 97,7 |
| | B | 2009 | Zweit | 4 792 | 3 740 | 78,0 | 87 | 2,3 | 3 653 | 97,7 |
| | B | 2005 | Erst | 4 966 | 4 088 | 82,3 | 151 | 3,7 | 3 937 | 96,3 |
| | B | 2005 | Zweit | 4 966 | 4 088 | 82,3 | 133 | 3,3 | 3 955 | 96,7 |
| | L | 2012 | | 4 676 | 3 031 | 64,8 | 79 | 2,6 | 2 952 | 97,4 |
| Püttlingen | B | 2009 | Erst | 16 431 | 12 550 | 76,4 | 291 | 2,3 | 12 259 | 97,7 |
| | B | 2009 | Zweit | 16 431 | 12 550 | 76,4 | 204 | 1,6 | 12 346 | 98,4 |
| | B | 2005 | Erst | 16 622 | 13 753 | 82,7 | 356 | 2,6 | 13 397 | 97,4 |
| | B | 2005 | Zweit | 16 622 | 13 753 | 82,7 | 363 | 2,6 | 13 390 | 97,4 |
| | L | 2012 | | 16 175 | 11 247 | 69,5 | 169 | 1,5 | 11 078 | 98,5 |

Landtagswahl 2012 nach Gemeinden

| SPD | | CDU | | GRÜNE | | FDP | | DIE LINKE | | PIRATEN | | Sonstige | |
|--------|------|-------|------|-------|-----|-------|------|-----------|------|---------|-----|----------|-----|
| abs. | % | abs. | % | abs. | % | abs. | % | abs. | % | abs. | % | abs. | % |
| 1 422 | 30,9 | 1 779 | 38,6 | 176 | 3,8 | 288 | 6,3 | 845 | 18,3 | | | 95 | 2,1 |
| 1 197 | 25,8 | 1 523 | 32,9 | 194 | 4,2 | 477 | 10,3 | 1 002 | 21,6 | 53 | 1,1 | 186 | 4,0 |
| 1 826 | 37,1 | 1 791 | 36,4 | 122 | 2,5 | 116 | 2,4 | 802 | 16,3 | | | 263 | 5,3 |
| 1 681 | 34,1 | 1 593 | 32,3 | 201 | 4,1 | 247 | 5,0 | 946 | 19,2 | | | 265 | 5,4 |
| 1 136 | 28,8 | 1 396 | 35,4 | 161 | 4,1 | 27 | 0,7 | 700 | 17,7 | 340 | 8,6 | 188 | 4,8 |
| 8 667 | 36,5 | 6 292 | 26,5 | 963 | 4,1 | 1 505 | 6,3 | 5 497 | 23,1 | | | 841 | 3,5 |
| 7 421 | 31,1 | 5 408 | 22,7 | 1 297 | 5,4 | 2 433 | 10,2 | 6 085 | 25,5 | 307 | 1,3 | 877 | 3,7 |
| 12 096 | 45,1 | 6 932 | 25,8 | 666 | 2,5 | 920 | 3,4 | 5 019 | 18,7 | | | 1 211 | 4,5 |
| 10 604 | 39,5 | 6 149 | 22,9 | 1 421 | 5,3 | 1 683 | 6,3 | 5 661 | 21,1 | | | 1 328 | 4,9 |
| 7 045 | 37,2 | 4 993 | 26,4 | 667 | 3,5 | 220 | 1,2 | 3 573 | 18,9 | 1 662 | 8,8 | 760 | 4,0 |
| 2 261 | 34,4 | 2 705 | 41,1 | 226 | 3,4 | 345 | 5,2 | 945 | 14,4 | | | 98 | 1,5 |
| 1 950 | 29,6 | 2 290 | 34,7 | 288 | 4,4 | 599 | 9,1 | 1 172 | 17,8 | 75 | 1,1 | 219 | 3,3 |
| 2 887 | 40,3 | 2 789 | 39,0 | 168 | 2,3 | 176 | 2,5 | 867 | 12,1 | | | 271 | 3,8 |
| 2 713 | 37,8 | 2 460 | 34,3 | 288 | 4,0 | 401 | 5,6 | 1 042 | 14,5 | | | 271 | 3,8 |
| 1 977 | 34,6 | 2 117 | 37,1 | 172 | 3,0 | 62 | 1,1 | 791 | 13,8 | 378 | 6,6 | 216 | 3,8 |
| 2 037 | 35,2 | 2 366 | 40,8 | 163 | 2,8 | 402 | 6,9 | 753 | 13,0 | | | 73 | 1,3 |
| 1 753 | 30,2 | 1 992 | 34,3 | 230 | 4,0 | 698 | 12,0 | 889 | 15,3 | 74 | 1,3 | 167 | 2,9 |
| 2 373 | 38,6 | 2 423 | 39,4 | 164 | 2,7 | 175 | 2,8 | 755 | 12,3 | | | 256 | 4,2 |
| 2 175 | 35,3 | 2 156 | 35,0 | 253 | 4,1 | 448 | 7,3 | 904 | 14,7 | | | 231 | 3,7 |
| 1 853 | 37,4 | 1 879 | 38,0 | 144 | 2,9 | 77 | 1,6 | 558 | 11,3 | 308 | 6,2 | 129 | 2,6 |
| 1 349 | 32,6 | 1 924 | 46,5 | 146 | 3,5 | 198 | 4,8 | 494 | 11,9 | | | 30 | 0,7 |
| 1 152 | 27,7 | 1 754 | 42,1 | 190 | 4,6 | 312 | 7,5 | 591 | 14,2 | 48 | 1,2 | 119 | 2,9 |
| 1 469 | 33,4 | 2 172 | 49,4 | 89 | 2,0 | 62 | 1,4 | 447 | 10,2 | | | 154 | 3,5 |
| 1 505 | 34,3 | 1 713 | 39,0 | 176 | 4,0 | 194 | 4,4 | 616 | 14,0 | | | 188 | 4,3 |
| 1 126 | 31,0 | 1 541 | 42,5 | 121 | 3,3 | 17 | 0,5 | 445 | 12,3 | 238 | 6,6 | 141 | 3,9 |
| 3 540 | 39,8 | 2 359 | 26,5 | 452 | 5,1 | 605 | 6,8 | 1 794 | 20,2 | | | 153 | 1,7 |
| 2 763 | 30,9 | 2 074 | 23,2 | 584 | 6,5 | 941 | 10,5 | 2 144 | 23,9 | 129 | 1,4 | 320 | 3,6 |
| 4 627 | 47,3 | 2 497 | 25,5 | 321 | 3,3 | 294 | 3,0 | 1 619 | 16,5 | | | 426 | 4,4 |
| 3 921 | 40,0 | 2 236 | 22,8 | 581 | 5,9 | 664 | 6,8 | 1 970 | 20,1 | | | 439 | 4,5 |
| 2 881 | 35,0 | 2 616 | 31,8 | 314 | 3,8 | 63 | 0,8 | 1 315 | 16,0 | 651 | 7,9 | 393 | 4,8 |
| 1 031 | 28,2 | 1 788 | 48,9 | 210 | 5,7 | 310 | 8,5 | 288 | 7,9 | | | 28 | 0,8 |
| 827 | 22,6 | 1 547 | 42,3 | 248 | 6,8 | 529 | 14,5 | 362 | 9,9 | 50 | 1,4 | 90 | 2,5 |
| 1 347 | 34,2 | 1 863 | 47,3 | 174 | 4,4 | 176 | 4,5 | 277 | 7,0 | | | 100 | 2,5 |
| 1 239 | 31,3 | 1 622 | 41,0 | 252 | 6,4 | 396 | 10,0 | 333 | 8,4 | | | 113 | 2,9 |
| 832 | 28,2 | 1 311 | 44,4 | 210 | 7,1 | 65 | 2,2 | 236 | 8,0 | 203 | 6,9 | 95 | 3,2 |
| 3 432 | 28,0 | 4 834 | 39,4 | 607 | 5,0 | 862 | 7,0 | 2 370 | 19,3 | | | 154 | 1,3 |
| 2 828 | 22,9 | 4 254 | 34,5 | 706 | 5,7 | 1 396 | 11,3 | 2 602 | 21,1 | 197 | 1,6 | 363 | 2,9 |
| 4 048 | 30,2 | 4 931 | 36,8 | 300 | 2,2 | 430 | 3,2 | 3 185 | 23,8 | | | 503 | 3,8 |
| 4 060 | 30,3 | 4 531 | 33,8 | 705 | 5,3 | 1 005 | 7,5 | 2 515 | 18,8 | | | 574 | 4,3 |
| 2 478 | 22,4 | 5 281 | 47,7 | 419 | 3,8 | 103 | 0,9 | 1 720 | 15,5 | 692 | 6,2 | 385 | 3,5 |

Noch: 5 Bundestagswahlen 2009, 2005 und

| Gemeinde | Wahl- art | Wahl- jahr | Erst-/ Zweit- stimme | Wahlbe- rechtigte | Wähler | | Ungültige Stimmen | | Gültige Stimmen | |
|---------------------|--------------|---------------|----------------------------|----------------------|---------|------|----------------------|-----|--------------------|------|
| | | | | | abs. | % | abs. | % | abs. | % |
| Quierschied | B | 2009 | Erst | 11 475 | 8 824 | 76,9 | 185 | 2,1 | 8 639 | 97,9 |
| | B | 2009 | Zweit | 11 475 | 8 824 | 76,9 | 142 | 1,6 | 8 682 | 98,4 |
| | B | 2005 | Erst | 11 780 | 9 866 | 83,8 | 263 | 2,7 | 9 603 | 97,3 |
| | B | 2005 | Zweit | 11 780 | 9 866 | 83,8 | 244 | 2,5 | 9 622 | 97,5 |
| | L | 2012 | | 11 235 | 7 486 | 66,6 | 174 | 2,3 | 7 312 | 97,7 |
| Rehlingen-Siersburg | B | 2009 | Erst | 12 121 | 9 380 | 77,4 | 222 | 2,4 | 9 158 | 97,6 |
| | B | 2009 | Zweit | 12 121 | 9 380 | 77,4 | 205 | 2,2 | 9 175 | 97,8 |
| | B | 2005 | Erst | 12 093 | 10 108 | 83,6 | 316 | 3,1 | 9 792 | 96,9 |
| | B | 2005 | Zweit | 12 093 | 10 108 | 83,6 | 329 | 3,3 | 9 779 | 96,7 |
| | L | 2012 | | 12 045 | 8 082 | 67,1 | 152 | 1,9 | 7 930 | 98,1 |
| Riegelsberg | B | 2009 | Erst | 12 336 | 9 481 | 76,9 | 156 | 1,6 | 9 325 | 98,4 |
| | B | 2009 | Zweit | 12 336 | 9 481 | 76,9 | 127 | 1,3 | 9 354 | 98,7 |
| | B | 2005 | Erst | 12 521 | 10 311 | 82,3 | 190 | 1,8 | 10 121 | 98,2 |
| | B | 2005 | Zweit | 12 521 | 10 311 | 82,3 | 178 | 1,7 | 10 133 | 98,3 |
| | L | 2012 | | 12 175 | 8 102 | 66,5 | 175 | 2,2 | 7 927 | 97,8 |
| Saarbrücken | B | 2009 | Erst | 132 798 | 92 784 | 69,9 | 1 566 | 1,7 | 91 218 | 98,3 |
| | B | 2009 | Zweit | 132 798 | 92 784 | 69,9 | 1 219 | 1,3 | 91 565 | 98,7 |
| | B | 2005 | Erst | 133 825 | 101 046 | 75,5 | 1 824 | 1,8 | 99 222 | 98,2 |
| | B | 2005 | Zweit | 133 825 | 101 046 | 75,5 | 1 779 | 1,8 | 99 267 | 98,2 |
| | L | 2012 | | 130 959 | 74 068 | 56,6 | 1 193 | 1,6 | 72 875 | 98,4 |
| Saarlouis | B | 2009 | Erst | 28 159 | 19 993 | 71,0 | 410 | 2,1 | 19 583 | 97,9 |
| | B | 2009 | Zweit | 28 159 | 19 993 | 71,0 | 346 | 1,7 | 19 647 | 98,3 |
| | B | 2005 | Erst | 28 380 | 21 576 | 76,0 | 456 | 2,1 | 21 120 | 97,9 |
| | B | 2005 | Zweit | 28 380 | 21 576 | 76,0 | 452 | 2,1 | 21 124 | 97,9 |
| | L | 2012 | | 27 765 | 16 057 | 57,8 | 402 | 2,5 | 15 655 | 97,5 |
| Saarwellingen | B | 2009 | Erst | 10 963 | 8 265 | 75,4 | 200 | 2,4 | 8 065 | 97,6 |
| | B | 2009 | Zweit | 10 963 | 8 265 | 75,4 | 151 | 1,8 | 8 114 | 98,2 |
| | B | 2005 | Erst | 11 072 | 9 022 | 81,5 | 254 | 2,8 | 8 768 | 97,2 |
| | B | 2005 | Zweit | 11 072 | 9 022 | 81,5 | 244 | 2,7 | 8 778 | 97,3 |
| | L | 2012 | | 10 893 | 6 787 | 62,3 | 138 | 2,0 | 6 649 | 98,0 |
| Schiffweiler | B | 2009 | Erst | 13 593 | 10 207 | 75,1 | 245 | 2,4 | 9 962 | 97,6 |
| | B | 2009 | Zweit | 13 593 | 10 207 | 75,1 | 182 | 1,8 | 10 025 | 98,2 |
| | B | 2005 | Erst | 13 742 | 11 210 | 81,6 | 310 | 2,8 | 10 900 | 97,2 |
| | B | 2005 | Zweit | 13 742 | 11 210 | 81,6 | 287 | 2,6 | 10 923 | 97,4 |
| | L | 2012 | | 13 401 | 8 618 | 64,3 | 231 | 2,7 | 8 387 | 97,3 |
| Schmelz | B | 2009 | Erst | 13 470 | 10 279 | 76,3 | 271 | 2,6 | 10 008 | 97,4 |
| | B | 2009 | Zweit | 13 470 | 10 279 | 76,3 | 212 | 2,1 | 10 067 | 97,9 |
| | B | 2005 | Erst | 13 726 | 11 046 | 80,5 | 384 | 3,5 | 10 662 | 96,5 |
| | B | 2005 | Zweit | 13 726 | 11 046 | 80,5 | 337 | 3,1 | 10 709 | 96,9 |
| | L | 2012 | | 13 267 | 8 279 | 62,4 | 236 | 2,9 | 8 043 | 97,1 |

Landtagswahl 2012 nach Gemeinden

| SPD | | CDU | | GRÜNE | | FDP | | DIE LINKE | | PIRATEN | | Sonstige | |
|--------|------|--------|------|-------|------|--------|------|-----------|------|---------|-----|----------|-----|
| abs. | % | abs. | % | abs. | % | abs. | % | abs. | % | abs. | % | abs. | % |
| 2 698 | 31,2 | 3 164 | 36,6 | 296 | 3,4 | 579 | 6,7 | 1 600 | 18,5 | | | 302 | 3,5 |
| 2 300 | 26,5 | 2 828 | 32,6 | 411 | 4,7 | 942 | 10,9 | 1 820 | 21,0 | 98 | 1,1 | 283 | 3,3 |
| 3 529 | 36,7 | 3 489 | 36,3 | 234 | 2,4 | 257 | 2,7 | 1 607 | 16,7 | | | 487 | 5,1 |
| 3 150 | 32,7 | 3 128 | 32,5 | 437 | 4,5 | 588 | 6,1 | 1 816 | 18,9 | | | 503 | 5,2 |
| 2 198 | 30,1 | 2 698 | 36,9 | 255 | 3,5 | 77 | 1,1 | 1 213 | 16,6 | 466 | 6,4 | 405 | 5,5 |
| 3 699 | 40,4 | 3 287 | 35,9 | 424 | 4,6 | 446 | 4,9 | 1 211 | 13,2 | | | 91 | 1,0 |
| 2 789 | 30,4 | 2 864 | 31,2 | 578 | 6,3 | 928 | 10,1 | 1 625 | 17,7 | 134 | 1,5 | 257 | 2,8 |
| 4 371 | 44,6 | 3 422 | 34,9 | 234 | 2,4 | 259 | 2,6 | 1 154 | 11,8 | | | 352 | 3,6 |
| 3 594 | 36,8 | 3 000 | 30,7 | 525 | 5,4 | 656 | 6,7 | 1 584 | 16,2 | | | 420 | 4,3 |
| 3 101 | 39,1 | 2 574 | 32,5 | 428 | 5,4 | 59 | 0,7 | 997 | 12,6 | 500 | 6,3 | 271 | 3,4 |
| 2 913 | 31,2 | 3 399 | 36,5 | 512 | 5,5 | 727 | 7,8 | 1 675 | 18,0 | | | 99 | 1,1 |
| 2 365 | 25,3 | 2 817 | 30,1 | 671 | 7,2 | 1 310 | 14,0 | 1 850 | 19,8 | 113 | 1,2 | 228 | 2,4 |
| 3 386 | 33,5 | 3 374 | 33,3 | 327 | 3,2 | 384 | 3,8 | 2 289 | 22,6 | | | 361 | 3,6 |
| 3 371 | 33,3 | 3 012 | 29,7 | 716 | 7,1 | 869 | 8,6 | 1 721 | 17,0 | | | 444 | 4,4 |
| 2 355 | 29,7 | 2 877 | 36,3 | 468 | 5,9 | 109 | 1,4 | 1 286 | 16,2 | 517 | 6,5 | 315 | 4,0 |
| 27 587 | 30,2 | 27 709 | 30,4 | 7 214 | 7,9 | 6 976 | 7,6 | 20 289 | 22,2 | | | 1 443 | 1,6 |
| 21 153 | 23,1 | 22 734 | 24,8 | 9 633 | 10,5 | 11 699 | 12,8 | 21 957 | 24,0 | 1 808 | 2,0 | 2 581 | 2,8 |
| 33 503 | 33,8 | 28 791 | 29,0 | 4 233 | 4,3 | 3 422 | 3,4 | 25 860 | 26,1 | | | 3 413 | 3,4 |
| 31 624 | 31,9 | 25 253 | 25,4 | 9 451 | 9,5 | 8 177 | 8,2 | 20 618 | 20,8 | | | 4 144 | 4,2 |
| 21 498 | 29,5 | 21 500 | 29,5 | 6 021 | 8,3 | 1 226 | 1,7 | 13 448 | 18,5 | 6 109 | 8,4 | 3 073 | 4,2 |
| 6 103 | 31,2 | 7 092 | 36,2 | 1 319 | 6,7 | 1 499 | 7,7 | 3 310 | 16,9 | | | 260 | 1,3 |
| 4 297 | 21,9 | 6 028 | 30,7 | 1 573 | 8,0 | 2 649 | 13,5 | 4 179 | 21,3 | 313 | 1,6 | 608 | 3,1 |
| 8 776 | 41,6 | 7 578 | 35,9 | 654 | 3,1 | 672 | 3,2 | 2 749 | 13,0 | | | 691 | 3,3 |
| 6 960 | 32,9 | 6 777 | 32,1 | 1 254 | 5,9 | 1 620 | 7,7 | 3 700 | 17,5 | | | 813 | 3,8 |
| 4 746 | 30,3 | 5 436 | 34,7 | 984 | 6,3 | 214 | 1,4 | 2 466 | 15,8 | 1 149 | 7,3 | 660 | 4,2 |
| 2 587 | 32,1 | 3 164 | 39,2 | 442 | 5,5 | 683 | 8,5 | 1 093 | 13,6 | | | 96 | 1,2 |
| 1 900 | 23,4 | 2 686 | 33,1 | 550 | 6,8 | 1 166 | 14,4 | 1 457 | 18,0 | 110 | 1,4 | 245 | 3,0 |
| 3 582 | 40,9 | 3 028 | 34,5 | 221 | 2,5 | 337 | 3,8 | 1 297 | 14,8 | | | 303 | 3,5 |
| 2 852 | 32,5 | 2 598 | 29,6 | 496 | 5,7 | 790 | 9,0 | 1 695 | 19,3 | | | 347 | 4,0 |
| 1 842 | 27,7 | 2 669 | 40,1 | 345 | 5,2 | 54 | 0,8 | 984 | 14,8 | 453 | 6,8 | 302 | 4,5 |
| 3 548 | 35,6 | 2 786 | 28,0 | 413 | 4,1 | 619 | 6,2 | 2 455 | 24,6 | | | 141 | 1,4 |
| 2 939 | 29,3 | 2 451 | 24,4 | 491 | 4,9 | 916 | 9,1 | 2 748 | 27,4 | 128 | 1,3 | 352 | 3,5 |
| 4 662 | 42,8 | 3 049 | 28,0 | 237 | 2,2 | 273 | 2,5 | 2 134 | 19,6 | | | 545 | 5,0 |
| 4 067 | 37,2 | 2 817 | 25,8 | 440 | 4,0 | 598 | 5,5 | 2 462 | 22,5 | | | 539 | 4,9 |
| 2 896 | 34,5 | 2 340 | 27,9 | 282 | 3,4 | 67 | 0,8 | 1 771 | 21,1 | 692 | 8,3 | 339 | 4,0 |
| 3 032 | 30,3 | 3 875 | 38,7 | 480 | 4,8 | 730 | 7,3 | 1 759 | 17,6 | | | 132 | 1,3 |
| 2 522 | 25,1 | 3 338 | 33,2 | 530 | 5,3 | 1 133 | 11,3 | 2 026 | 20,1 | 177 | 1,8 | 341 | 3,4 |
| 4 056 | 38,0 | 3 657 | 34,3 | 312 | 2,9 | 528 | 5,0 | 1 634 | 15,3 | | | 475 | 4,5 |
| 3 525 | 32,9 | 3 440 | 32,1 | 493 | 4,6 | 747 | 7,0 | 2 006 | 18,7 | | | 498 | 4,7 |
| 2 513 | 31,2 | 2 869 | 35,7 | 310 | 3,9 | 67 | 0,8 | 1 330 | 16,5 | 619 | 7,7 | 335 | 4,2 |

Noch: 5 Bundestagswahlen 2009, 2005 und

| Gemeinde | Wahl- art | Wahl- jahr | Erst-/ Zweit- stimme | Wahlbe- rechtigte | Wähler | | Ungültige Stimmen | | Gültige Stimmen | |
|--------------------|--------------|---------------|----------------------------|----------------------|--------|------|----------------------|-----|--------------------|------|
| | | | | | abs. | % | abs. | % | abs. | % |
| Schwalbach | B | 2009 | Erst | 14 743 | 11 725 | 79,5 | 387 | 3,3 | 11 338 | 96,7 |
| | B | 2009 | Zweit | 14 743 | 11 725 | 79,5 | 380 | 3,2 | 11 345 | 96,8 |
| | B | 2005 | Erst | 15 034 | 12 512 | 83,2 | 331 | 2,6 | 12 181 | 97,4 |
| | B | 2005 | Zweit | 15 034 | 12 512 | 83,2 | 330 | 2,6 | 12 182 | 97,4 |
| | L | 2012 | | 14 595 | 9 739 | 66,7 | 167 | 1,7 | 9 572 | 98,3 |
| Spiesen-Elversberg | B | 2009 | Erst | 11 468 | 8 307 | 72,4 | 169 | 2,0 | 8 138 | 98,0 |
| | B | 2009 | Zweit | 11 468 | 8 307 | 72,4 | 140 | 1,7 | 8 167 | 98,3 |
| | B | 2005 | Erst | 11 856 | 9 349 | 78,9 | 190 | 2,0 | 9 159 | 98,0 |
| | B | 2005 | Zweit | 11 856 | 9 349 | 78,9 | 192 | 2,1 | 9 157 | 97,9 |
| | L | 2012 | | 11 327 | 6 583 | 58,1 | 101 | 1,5 | 6 482 | 98,5 |
| St. Ingbert | B | 2009 | Erst | 30 299 | 22 536 | 74,4 | 420 | 1,9 | 22 116 | 98,1 |
| | B | 2009 | Zweit | 30 299 | 22 536 | 74,4 | 365 | 1,6 | 22 171 | 98,4 |
| | B | 2005 | Erst | 30 761 | 24 551 | 79,8 | 588 | 2,4 | 23 963 | 97,6 |
| | B | 2005 | Zweit | 30 761 | 24 551 | 79,8 | 557 | 2,3 | 23 994 | 97,7 |
| | L | 2012 | | 29 880 | 18 386 | 61,5 | 281 | 1,5 | 18 105 | 98,5 |
| St. Wendel | B | 2009 | Erst | 21 915 | 16 613 | 75,8 | 395 | 2,4 | 16 218 | 97,6 |
| | B | 2009 | Zweit | 21 915 | 16 613 | 75,8 | 327 | 2,0 | 16 286 | 98,0 |
| | B | 2005 | Erst | 22 099 | 17 933 | 81,1 | 551 | 3,1 | 17 382 | 96,9 |
| | B | 2005 | Zweit | 22 099 | 17 933 | 81,1 | 475 | 2,6 | 17 458 | 97,4 |
| | L | 2012 | | 21 729 | 14 302 | 65,8 | 418 | 2,9 | 13 884 | 97,1 |
| Sulzbach | B | 2009 | Erst | 13 492 | 9 533 | 70,7 | 298 | 3,1 | 9 235 | 96,9 |
| | B | 2009 | Zweit | 13 492 | 9 533 | 70,7 | 234 | 2,5 | 9 299 | 97,5 |
| | B | 2005 | Erst | 14 005 | 10 548 | 75,3 | 270 | 2,6 | 10 278 | 97,4 |
| | B | 2005 | Zweit | 14 005 | 10 548 | 75,3 | 239 | 2,3 | 10 309 | 97,7 |
| | L | 2012 | | 13 285 | 7 622 | 57,4 | 140 | 1,8 | 7 482 | 98,2 |
| Tholey | B | 2009 | Erst | 10 443 | 8 339 | 79,9 | 223 | 2,7 | 8 116 | 97,3 |
| | B | 2009 | Zweit | 10 443 | 8 339 | 79,9 | 186 | 2,2 | 8 153 | 97,8 |
| | B | 2005 | Erst | 10 460 | 8 684 | 83,0 | 339 | 3,9 | 8 345 | 96,1 |
| | B | 2005 | Zweit | 10 460 | 8 684 | 83,0 | 325 | 3,7 | 8 359 | 96,3 |
| | L | 2012 | | 10 364 | 7 436 | 71,7 | 205 | 2,8 | 7 231 | 97,2 |
| Überherrn | B | 2009 | Erst | 9 720 | 7 148 | 73,5 | 151 | 2,1 | 6 997 | 97,9 |
| | B | 2009 | Zweit | 9 720 | 7 148 | 73,5 | 126 | 1,8 | 7 022 | 98,2 |
| | B | 2005 | Erst | 9 738 | 7 747 | 79,6 | 199 | 2,6 | 7 548 | 97,4 |
| | B | 2005 | Zweit | 9 738 | 7 747 | 79,6 | 175 | 2,3 | 7 572 | 97,7 |
| | L | 2012 | | 9 560 | 5 638 | 59,0 | 98 | 1,7 | 5 540 | 98,3 |
| Völklingen | B | 2009 | Erst | 29 053 | 19 389 | 66,7 | 350 | 1,8 | 19 039 | 98,2 |
| | B | 2009 | Zweit | 29 053 | 19 389 | 66,7 | 299 | 1,5 | 19 090 | 98,5 |
| | B | 2005 | Erst | 29 754 | 22 380 | 75,2 | 526 | 2,4 | 21 854 | 97,6 |
| | B | 2005 | Zweit | 29 754 | 22 380 | 75,2 | 559 | 2,5 | 21 821 | 97,5 |
| | L | 2012 | | 28 667 | 15 966 | 55,7 | 334 | 2,1 | 15 632 | 97,9 |

Landtagswahl 2012 nach Gemeinden

| SPD | | CDU | | GRÜNE | | FDP | | DIE LINKE | | PIRATEN | | Sonstige | |
|-------|------|-------|------|-------|-----|-------|------|-----------|------|---------|-----|----------|-----|
| abs. | % | abs. | % | abs. | % | abs. | % | abs. | % | abs. | % | abs. | % |
| 3 901 | 34,4 | 4 120 | 36,3 | 543 | 4,8 | 739 | 6,5 | 1 888 | 16,7 | | | 147 | 1,3 |
| 2 962 | 26,1 | 3 622 | 31,9 | 621 | 5,5 | 1 258 | 11,1 | 2 428 | 21,4 | 151 | 1,3 | 303 | 2,7 |
| 4 876 | 40,0 | 4 323 | 35,5 | 283 | 2,3 | 319 | 2,6 | 1 872 | 15,4 | | | 508 | 4,2 |
| 4 020 | 33,0 | 3 951 | 32,4 | 574 | 4,7 | 699 | 5,7 | 2 395 | 19,7 | | | 543 | 4,5 |
| 3 275 | 34,2 | 3 491 | 36,5 | 366 | 3,8 | 74 | 0,8 | 1 434 | 15,0 | 561 | 5,9 | 371 | 3,9 |
| 2 519 | 31,0 | 2 638 | 32,4 | 298 | 3,7 | 530 | 6,5 | 1 858 | 22,8 | | | 295 | 3,6 |
| 2 167 | 26,5 | 2 288 | 28,0 | 395 | 4,8 | 907 | 11,1 | 1 985 | 24,3 | 126 | 1,5 | 299 | 3,7 |
| 3 856 | 42,1 | 2 855 | 31,2 | 221 | 2,4 | 307 | 3,4 | 1 499 | 16,4 | | | 421 | 4,6 |
| 3 332 | 36,4 | 2 555 | 27,9 | 484 | 5,3 | 571 | 6,2 | 1 765 | 19,3 | | | 450 | 4,9 |
| 2 136 | 33,0 | 2 151 | 33,2 | 219 | 3,4 | 88 | 1,4 | 1 162 | 17,9 | 467 | 7,2 | 259 | 4,0 |
| 5 732 | 25,9 | 8 099 | 36,6 | 1 076 | 4,9 | 1 768 | 8,0 | 3 965 | 17,9 | | | 1 476 | 6,7 |
| 4 643 | 20,9 | 7 053 | 31,8 | 1 570 | 7,1 | 2 956 | 13,3 | 4 442 | 20,0 | 299 | 1,3 | 1 208 | 5,4 |
| 8 469 | 35,3 | 8 722 | 36,4 | 728 | 3,0 | 741 | 3,1 | 3 469 | 14,5 | | | 1 834 | 7,7 |
| 7 228 | 30,1 | 7 540 | 31,4 | 1 500 | 6,3 | 1 960 | 8,2 | 4 215 | 17,6 | | | 1 551 | 6,5 |
| 4 869 | 26,9 | 6 832 | 37,7 | 1 027 | 5,7 | 249 | 1,4 | 2 645 | 14,6 | 1 233 | 6,8 | 1 250 | 6,9 |
| 4 527 | 27,9 | 7 214 | 44,5 | 794 | 4,9 | 987 | 6,1 | 2 507 | 15,5 | | | 189 | 1,2 |
| 3 637 | 22,3 | 6 167 | 37,9 | 1 049 | 6,4 | 1 804 | 11,1 | 2 947 | 18,1 | 213 | 1,3 | 469 | 2,9 |
| 6 027 | 34,7 | 7 420 | 42,7 | 588 | 3,4 | 458 | 2,6 | 2 173 | 12,5 | | | 716 | 4,1 |
| 5 343 | 30,6 | 6 439 | 36,9 | 949 | 5,4 | 1 233 | 7,1 | 2 739 | 15,7 | | | 755 | 4,3 |
| 3 652 | 26,3 | 5 870 | 42,3 | 640 | 4,6 | 109 | 0,8 | 1 938 | 14,0 | 1 115 | 8,0 | 560 | 4,0 |
| 2 760 | 29,9 | 2 868 | 31,1 | 336 | 3,6 | 611 | 6,6 | 2 263 | 24,5 | | | 397 | 4,3 |
| 2 381 | 25,6 | 2 572 | 27,7 | 439 | 4,7 | 919 | 9,9 | 2 492 | 26,8 | 110 | 1,2 | 386 | 4,2 |
| 4 166 | 40,5 | 2 974 | 28,9 | 218 | 2,1 | 302 | 2,9 | 2 075 | 20,2 | | | 543 | 5,3 |
| 3 674 | 35,6 | 2 620 | 25,4 | 482 | 4,7 | 660 | 6,4 | 2 290 | 22,2 | | | 583 | 5,7 |
| 2 253 | 30,1 | 2 457 | 32,8 | 242 | 3,2 | 79 | 1,1 | 1 531 | 20,5 | 497 | 6,6 | 423 | 5,7 |
| 1 846 | 22,7 | 4 442 | 54,7 | 329 | 4,1 | 470 | 5,8 | 941 | 11,6 | | | 88 | 1,1 |
| 1 656 | 20,3 | 3 591 | 44,0 | 433 | 5,3 | 892 | 10,9 | 1 191 | 14,6 | 113 | 1,4 | 277 | 3,4 |
| 2 491 | 29,9 | 3 963 | 47,5 | 255 | 3,1 | 292 | 3,5 | 960 | 11,5 | | | 384 | 4,6 |
| 2 290 | 27,4 | 3 513 | 42,0 | 385 | 4,6 | 544 | 6,5 | 1 234 | 14,8 | | | 393 | 4,7 |
| 1 731 | 23,9 | 3 476 | 48,1 | 355 | 4,9 | 63 | 0,9 | 800 | 11,1 | 514 | 7,1 | 292 | 4,0 |
| 2 241 | 32,0 | 2 597 | 37,1 | 346 | 4,9 | 523 | 7,5 | 1 190 | 17,0 | | | 100 | 1,4 |
| 1 642 | 23,4 | 2 274 | 32,4 | 415 | 5,9 | 817 | 11,6 | 1 555 | 22,1 | 90 | 1,3 | 229 | 3,3 |
| 3 040 | 40,3 | 2 637 | 34,9 | 157 | 2,1 | 235 | 3,1 | 1 158 | 15,3 | | | 321 | 4,3 |
| 2 437 | 32,2 | 2 425 | 32,0 | 374 | 4,9 | 488 | 6,4 | 1 505 | 19,9 | | | 343 | 4,5 |
| 1 687 | 30,5 | 1 973 | 35,6 | 265 | 4,8 | 57 | 1,0 | 921 | 16,6 | 403 | 7,3 | 234 | 4,2 |
| 5 966 | 31,3 | 5 508 | 28,9 | 816 | 4,3 | 1 200 | 6,3 | 5 158 | 27,1 | | | 391 | 2,1 |
| 4 995 | 26,2 | 4 755 | 24,9 | 976 | 5,1 | 1 901 | 10,0 | 5 547 | 29,1 | 267 | 1,4 | 649 | 3,4 |
| 7 555 | 34,6 | 5 729 | 26,2 | 433 | 2,0 | 601 | 2,8 | 6 596 | 30,2 | | | 940 | 4,3 |
| 7 713 | 35,3 | 5 160 | 23,6 | 979 | 4,5 | 1 464 | 6,7 | 5 348 | 24,5 | | | 1 157 | 5,3 |
| 4 896 | 31,3 | 4 886 | 31,3 | 634 | 4,1 | 142 | 0,9 | 3 295 | 21,1 | 1 071 | 6,9 | 708 | 4,5 |

Noch: 5 Bundestagswahlen 2009, 2005 und

| Gemeinde | Wahl- art | Wahl- jahr | Erst-/ Zweit- stimme | Wahlbe- rechtigte | Wähler | | Ungültige Stimmen | | Gültige Stimmen | |
|-----------------|--------------|---------------|----------------------------|----------------------|----------------|-------------|----------------------|------------|--------------------|-------------|
| | | | | | abs. | % | abs. | % | abs. | % |
| Wadern | B | 2009 | Erst | 13 446 | 10 415 | 77,5 | 315 | 3,0 | 10 100 | 97,0 |
| | B | 2009 | Zweit | 13 446 | 10 415 | 77,5 | 273 | 2,6 | 10 142 | 97,4 |
| | B | 2005 | Erst | 13 540 | 11 084 | 81,9 | 335 | 3,0 | 10 749 | 97,0 |
| | B | 2005 | Zweit | 13 540 | 11 084 | 81,9 | 318 | 2,9 | 10 766 | 97,1 |
| | L | 2012 | | 13 227 | 8 562 | 64,7 | 214 | 2,5 | 8 348 | 97,5 |
| Wadgassen | B | 2009 | Erst | 14 772 | 10 851 | 73,5 | 242 | 2,2 | 10 609 | 97,8 |
| | B | 2009 | Zweit | 14 772 | 10 851 | 73,5 | 171 | 1,6 | 10 680 | 98,4 |
| | B | 2005 | Erst | 14 661 | 11 802 | 80,5 | 249 | 2,1 | 11 553 | 97,9 |
| | B | 2005 | Zweit | 14 661 | 11 802 | 80,5 | 217 | 1,8 | 11 585 | 98,2 |
| | L | 2012 | | 14 574 | 8 545 | 58,6 | 151 | 1,8 | 8 394 | 98,2 |
| Wallerfangen | B | 2009 | Erst | 7 813 | 6 224 | 79,7 | 270 | 4,3 | 5 954 | 95,7 |
| | B | 2009 | Zweit | 7 813 | 6 224 | 79,7 | 222 | 3,6 | 6 002 | 96,4 |
| | B | 2005 | Erst | 7 811 | 6 301 | 80,7 | 174 | 2,8 | 6 127 | 97,2 |
| | B | 2005 | Zweit | 7 811 | 6 301 | 80,7 | 166 | 2,6 | 6 135 | 97,4 |
| | L | 2012 | | 7 654 | 4 744 | 62,0 | 115 | 2,4 | 4 629 | 97,6 |
| Weiskirchen | B | 2009 | Erst | 5 332 | 4 014 | 75,3 | 123 | 3,1 | 3 891 | 96,9 |
| | B | 2009 | Zweit | 5 332 | 4 014 | 75,3 | 111 | 2,8 | 3 903 | 97,2 |
| | B | 2005 | Erst | 5 255 | 4 225 | 80,4 | 187 | 4,4 | 4 038 | 95,6 |
| | B | 2005 | Zweit | 5 255 | 4 225 | 80,4 | 173 | 4,1 | 4 052 | 95,9 |
| | L | 2012 | | 5 309 | 3 162 | 59,6 | 87 | 2,8 | 3 075 | 97,2 |
| Saarland | B | 2009 | Erst | 808 554 | 596 194 | 73,7 | 13 666 | 2,3 | 582 528 | 97,7 |
| | B | 2009 | Zweit | 808 554 | 596 194 | 73,7 | 11 327 | 1,9 | 584 867 | 98,1 |
| | B | 2005 | Erst | 818 478 | 650 089 | 79,4 | 17 340 | 2,7 | 632 749 | 97,3 |
| | B | 2005 | Zweit | 818 478 | 650 089 | 79,4 | 16 571 | 2,5 | 633 518 | 97,5 |
| | L | 2012 | | 797 512 | 491 591 | 61,6 | 10 297 | 2,1 | 481 294 | 97,9 |

Landtagswahl 2012 nach Gemeinden

| SPD | | CDU | | GRÜNE | | FDP | | DIE LINKE | | PIRATEN | | Sonstige | |
|----------------|-------------|----------------|-------------|---------------|------------|---------------|-------------|----------------|-------------|---------------|------------|---------------|------------|
| abs. | % | abs. | % | abs. | % | abs. | % | abs. | % | abs. | % | abs. | % |
| 3 264 | 32,3 | 4 058 | 40,2 | 558 | 5,5 | 700 | 6,9 | 1 403 | 13,9 | | | 117 | 1,2 |
| 2 560 | 25,2 | 3 568 | 35,2 | 598 | 5,9 | 1 212 | 12,0 | 1 728 | 17,0 | 145 | 1,4 | 331 | 3,3 |
| 4 113 | 38,3 | 4 234 | 39,4 | 364 | 3,4 | 347 | 3,2 | 1 218 | 11,3 | | | 473 | 4,4 |
| 3 558 | 33,0 | 3 813 | 35,4 | 520 | 4,8 | 771 | 7,2 | 1 612 | 15,0 | | | 492 | 4,6 |
| 2 563 | 30,7 | 3 355 | 40,2 | 343 | 4,1 | 92 | 1,1 | 1 105 | 13,2 | 570 | 6,8 | 320 | 3,8 |
| 3 504 | 33,0 | 3 543 | 33,4 | 575 | 5,4 | 944 | 8,9 | 1 916 | 18,1 | | | 127 | 1,2 |
| 2 593 | 24,3 | 3 039 | 28,5 | 698 | 6,5 | 1 470 | 13,8 | 2 432 | 22,8 | 154 | 1,4 | 294 | 2,8 |
| 4 893 | 42,4 | 3 776 | 32,7 | 315 | 2,7 | 334 | 2,9 | 1 789 | 15,5 | | | 446 | 3,9 |
| 4 009 | 34,6 | 3 288 | 28,4 | 613 | 5,3 | 802 | 6,9 | 2 371 | 20,5 | | | 502 | 4,3 |
| 2 641 | 31,5 | 2 893 | 34,5 | 454 | 5,4 | 118 | 1,4 | 1 446 | 17,2 | 497 | 5,9 | 345 | 4,1 |
| 1 983 | 33,3 | 1 995 | 33,5 | 300 | 5,0 | 383 | 6,4 | 1 212 | 20,4 | | | 81 | 1,4 |
| 1 384 | 23,1 | 1 752 | 29,2 | 343 | 5,7 | 696 | 11,6 | 1 586 | 26,4 | 78 | 1,3 | 163 | 2,7 |
| 2 371 | 38,7 | 2 076 | 33,9 | 139 | 2,3 | 208 | 3,4 | 1 126 | 18,4 | | | 207 | 3,4 |
| 1 943 | 31,7 | 1 822 | 29,7 | 281 | 4,6 | 438 | 7,1 | 1 404 | 22,9 | | | 247 | 4,0 |
| 1 368 | 29,6 | 1 463 | 31,6 | 208 | 4,5 | 44 | 1,0 | 1 000 | 21,6 | 347 | 7,5 | 199 | 4,3 |
| 1 207 | 31,0 | 1 591 | 40,9 | 185 | 4,8 | 293 | 7,5 | 546 | 14,0 | | | 69 | 1,8 |
| 894 | 22,9 | 1 411 | 36,2 | 224 | 5,7 | 481 | 12,3 | 706 | 18,1 | 59 | 1,5 | 128 | 3,3 |
| 1 530 | 37,9 | 1 582 | 39,2 | 123 | 3,0 | 145 | 3,6 | 490 | 12,1 | | | 168 | 4,2 |
| 1 286 | 31,7 | 1 434 | 35,4 | 216 | 5,3 | 302 | 7,5 | 628 | 15,5 | | | 186 | 4,6 |
| 846 | 27,5 | 1 234 | 40,1 | 111 | 3,6 | 30 | 1,0 | 497 | 16,2 | 198 | 6,4 | 159 | 5,2 |
| 182 340 | 31,3 | 207 864 | 35,7 | 30 671 | 5,3 | 42 107 | 7,2 | 107 088 | 18,4 | | | 12 458 | 2,1 |
| 144 464 | 24,7 | 179 289 | 30,7 | 39 550 | 6,8 | 69 427 | 11,9 | 123 880 | 21,2 | 8 620 | 1,5 | 19 637 | 3,4 |
| 240 439 | 38,0 | 214 489 | 33,9 | 18 976 | 3,0 | 22 028 | 3,5 | 109 509 | 17,3 | | | 27 308 | 4,3 |
| 211 201 | 33,3 | 191 067 | 30,2 | 37 489 | 5,9 | 47 188 | 7,4 | 117 089 | 18,5 | | | 29 484 | 4,7 |
| 147 170 | 30,6 | 169 617 | 35,2 | 24 252 | 5,0 | 5 871 | 1,2 | 77 612 | 16,1 | 35 656 | 7,4 | 21 116 | 4,4 |

Bundestagswahl 2009 (Zweitstimmen)



Abbildung 4

Bundestagswahl 2009 (Zweitstimmen)

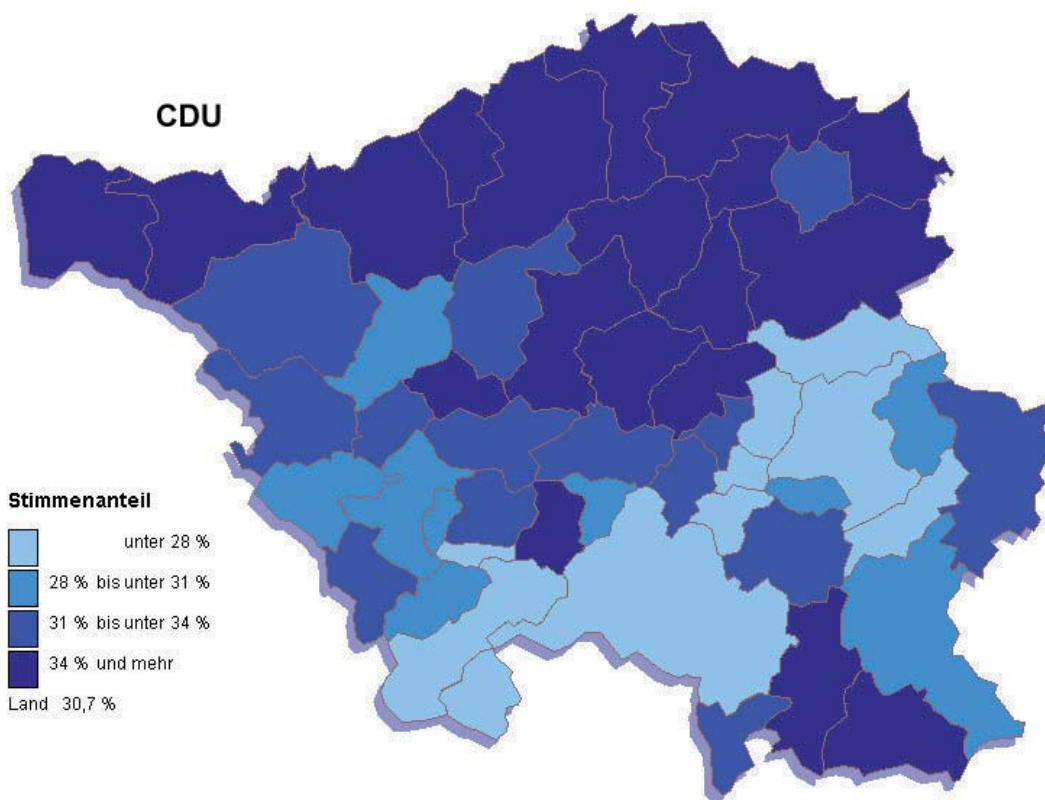

Abbildung 5

Bundestagswahl 2009 (Zweitstimmen)

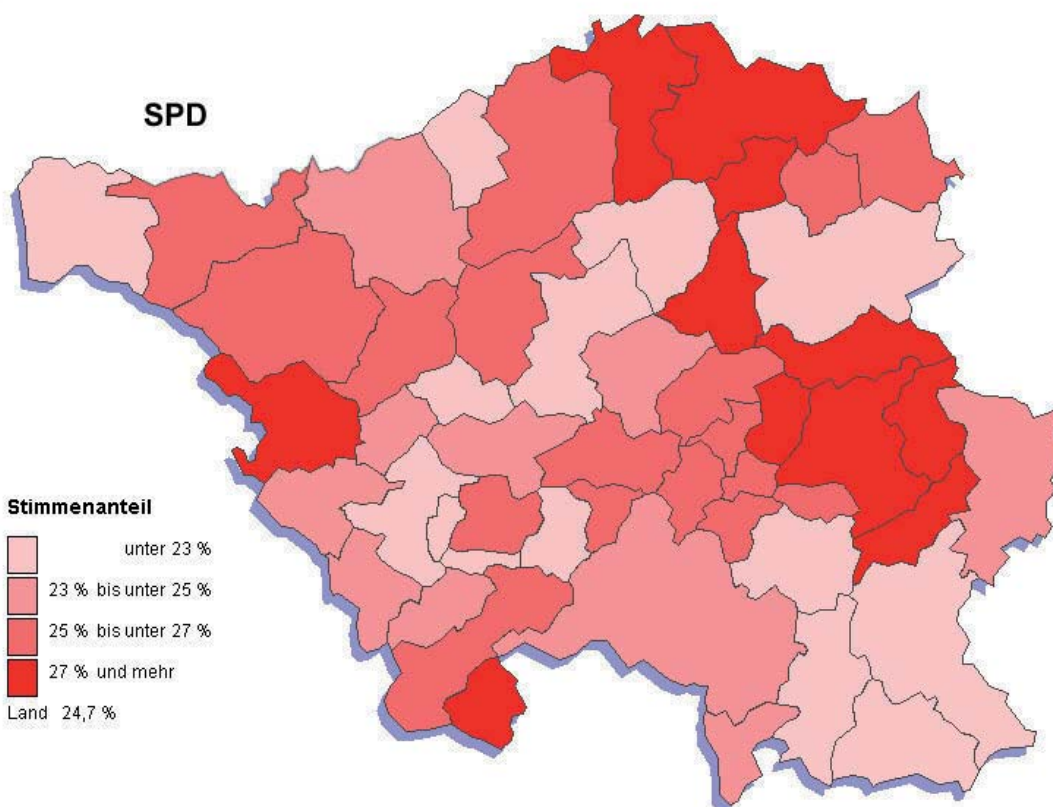

Abbildung 6

Bundestagswahl 2009 (Zweitstimmen)

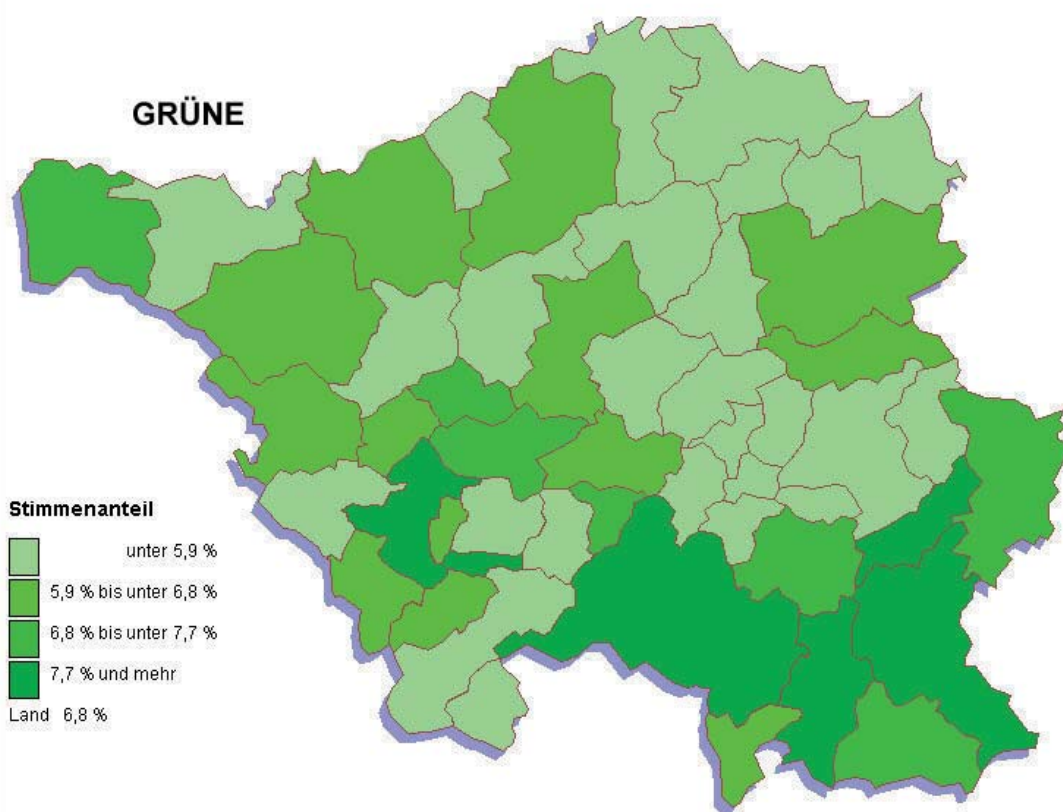

Abbildung 7

Bundestagswahl 2009 (Zweitstimmen)

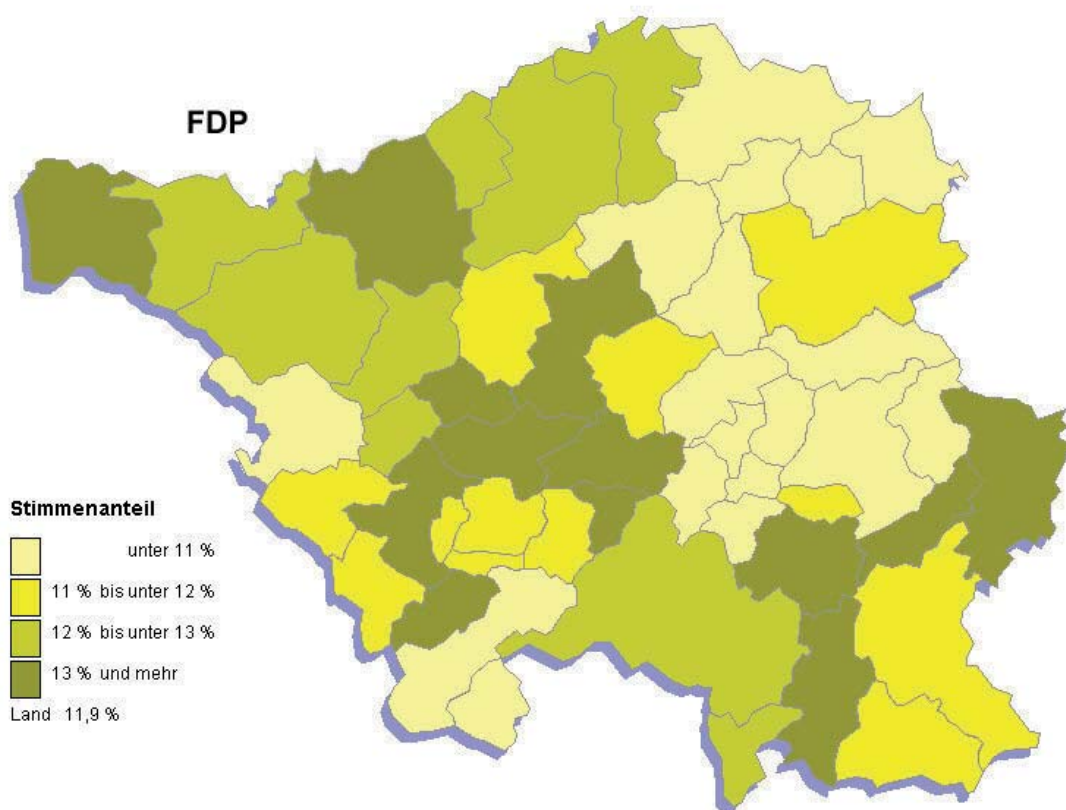

Abbildung 8

Bundestagswahl 2009

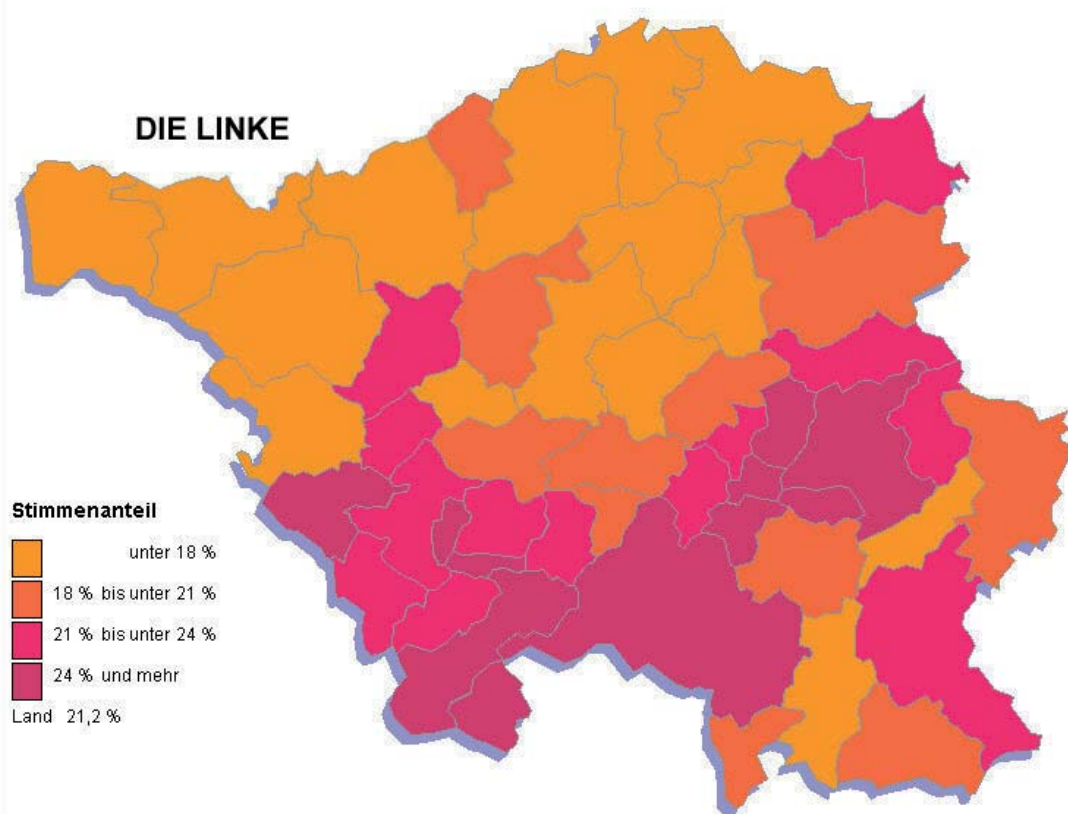

Abbildung 9

**6 Rangfolge der Wahlbeteiligung und Zweitstimmenanteile der CDU und SPD
bei der Bundestagswahl 2009**

| Wahlbeteiligung | | | SPD | | | CDU | | |
|---------------------|------|------|---------------------|------|------|---------------------|------|------|
| Gemeinde | % | Rang | Gemeinde | % | Rang | Gemeinde | % | Rang |
| Oberthal | 82,0 | 1 | Neunkirchen | 31,1 | 1 | Tholey | 44,0 | 1 |
| Marpingen | 81,7 | 2 | Ottweiler | 30,9 | 2 | Perl | 42,3 | 2 |
| Kirkel | 80,9 | 3 | Kirkel | 30,6 | 3 | Oberthal | 42,1 | 3 |
| Mandelbachtal | 80,3 | 4 | Rehlingen-Siersburg | 30,4 | 4 | Lebach | 38,6 | 4 |
| Gersheim | 79,9 | 5 | Nonnweiler | 30,2 | 5 | Eppelborn | 38,5 | 5 |
| Tholey | 79,9 | 6 | Nohfelden | 29,6 | 6 | St. Wendel | 37,9 | 6 |
| Wallerfangen | 79,7 | 7 | Schiffweiler | 29,3 | 7 | Nalbach | 37,0 | 7 |
| Schwalbach | 79,5 | 8 | Marpingen | 29,2 | 8 | Marpingen | 36,5 | 8 |
| Nonnweiler | 79,3 | 9 | Großrosseln | 28,4 | 9 | Weiskirchen | 36,2 | 9 |
| Nohfelden | 78,8 | 10 | Oberthal | 27,7 | 10 | Freisen | 36,0 | 10 |
| Freisen | 78,3 | 11 | Bexbach | 27,5 | 11 | Wadern | 35,2 | 11 |
| Nalbach | 78,1 | 12 | Friedrichsthal | 26,7 | 12 | Illingen | 35,1 | 12 |
| Illingen | 78,1 | 13 | Spiesen-Elversberg | 26,5 | 13 | Mettlach | 34,9 | 13 |
| Perl | 78,0 | 14 | Quierschied | 26,5 | 14 | Losheim am See | 34,8 | 14 |
| Beckingen | 77,7 | 15 | Völklingen | 26,2 | 15 | Nohfelden | 34,7 | 15 |
| Eppelborn | 77,5 | 16 | Schwalbach | 26,1 | 16 | Püttlingen | 34,5 | 16 |
| Wadern | 77,5 | 17 | Mettlach | 26,1 | 17 | Nonnweiler | 34,3 | 17 |
| Rehlingen-Siersburg | 77,4 | 18 | Namborn | 25,8 | 18 | Gersheim | 34,1 | 18 |
| Blieskastel | 77,1 | 19 | Freisen | 25,8 | 19 | Mandelbachtal | 34,0 | 19 |
| Namborn | 77,1 | 20 | Sulzbach | 25,6 | 20 | Merzig | 33,7 | 20 |
| Quierschied | 76,9 | 21 | Merchweiler | 25,4 | 21 | Schmelz | 33,2 | 21 |
| Heusweiler | 76,9 | 22 | Riegelsberg | 25,3 | 22 | Saarwellingen | 33,1 | 22 |
| Riegelsberg | 76,9 | 23 | Wadern | 25,2 | 23 | Kleinblittersdorf | 32,9 | 23 |
| Püttlingen | 76,4 | 24 | Heusweiler | 25,2 | 24 | Namborn | 32,9 | 24 |
| Schmelz | 76,3 | 25 | Merzig | 25,2 | 25 | Quierschied | 32,6 | 25 |
| Lebach | 76,3 | 26 | Illingen | 25,2 | 26 | Überherrn | 32,4 | 26 |
| Großrosseln | 75,8 | 27 | Beckingen | 25,1 | 27 | Heusweiler | 32,2 | 27 |
| St. Wendel | 75,8 | 28 | Schmelz | 25,1 | 28 | Schwalbach | 31,9 | 28 |
| Merchweiler | 75,6 | 29 | Kleinblittersdorf | 24,3 | 29 | St. Ingbert | 31,8 | 29 |
| Ensdorf | 75,4 | 30 | Wadgassen | 24,3 | 30 | Dillingen | 31,7 | 30 |
| Saarwellingen | 75,4 | 31 | Homburg | 24,1 | 31 | Merchweiler | 31,5 | 31 |
| Weiskirchen | 75,3 | 32 | Saarwellingen | 23,4 | 32 | Homburg | 31,5 | 32 |
| Schiffweiler | 75,1 | 33 | Überherrn | 23,4 | 33 | Rehlingen-Siersburg | 31,2 | 33 |
| Bous | 74,7 | 34 | Eppelborn | 23,2 | 34 | Blieskastel | 30,7 | 34 |
| Kleinblittersdorf | 74,4 | 35 | Dillingen | 23,2 | 35 | Saarlouis | 30,7 | 35 |
| Losheim am See | 74,4 | 36 | Saarbrücken | 23,1 | 36 | Riegelsberg | 30,1 | 36 |
| St. Ingbert | 74,4 | 37 | Losheim am See | 23,1 | 37 | Beckingen | 29,7 | 37 |
| Ottweiler | 74,2 | 38 | Wallerfangen | 23,1 | 38 | Ensdorf | 29,2 | 38 |
| Bexbach | 74,1 | 39 | Püttlingen | 22,9 | 39 | Wallerfangen | 29,2 | 39 |
| Mettlach | 73,9 | 40 | Weiskirchen | 22,9 | 40 | Wadgassen | 28,5 | 40 |
| Überherrn | 73,5 | 41 | Perl | 22,6 | 41 | Bexbach | 28,2 | 41 |
| Wadgassen | 73,5 | 42 | Blieskastel | 22,5 | 42 | Spiesen-Elversberg | 28,0 | 42 |
| Spiesen-Elversberg | 72,4 | 43 | St. Wendel | 22,3 | 43 | Großrosseln | 27,8 | 43 |
| Homburg | 71,7 | 44 | Bous | 22,0 | 44 | Sulzbach | 27,7 | 44 |
| Saarlouis | 71,0 | 45 | Ensdorf | 21,9 | 45 | Bous | 27,4 | 45 |
| Sulzbach | 70,7 | 46 | Saarlouis | 21,9 | 46 | Kirkel | 26,4 | 46 |
| Merzig | 70,5 | 47 | Mandelbachtal | 20,9 | 47 | Friedrichsthal | 25,7 | 47 |
| Friedrichsthal | 70,2 | 48 | St. Ingbert | 20,9 | 48 | Völklingen | 24,9 | 48 |
| Saarbrücken | 69,9 | 49 | Nalbach | 20,9 | 49 | Saarbrücken | 24,8 | 49 |
| Dillingen | 66,9 | 50 | Lebach | 20,4 | 50 | Schiffweiler | 24,4 | 50 |
| Völklingen | 66,7 | 51 | Gersheim | 20,4 | 51 | Ottweiler | 23,2 | 51 |
| Neunkirchen | 66,3 | 52 | Tholey | 20,3 | 52 | Neunkirchen | 22,7 | 52 |

**7 Rangfolge der Wahlbeteiligung und Zweitstimmenanteile
GRÜNE, FDP, DIE LINKE bei der Bundestagswahl 2009**

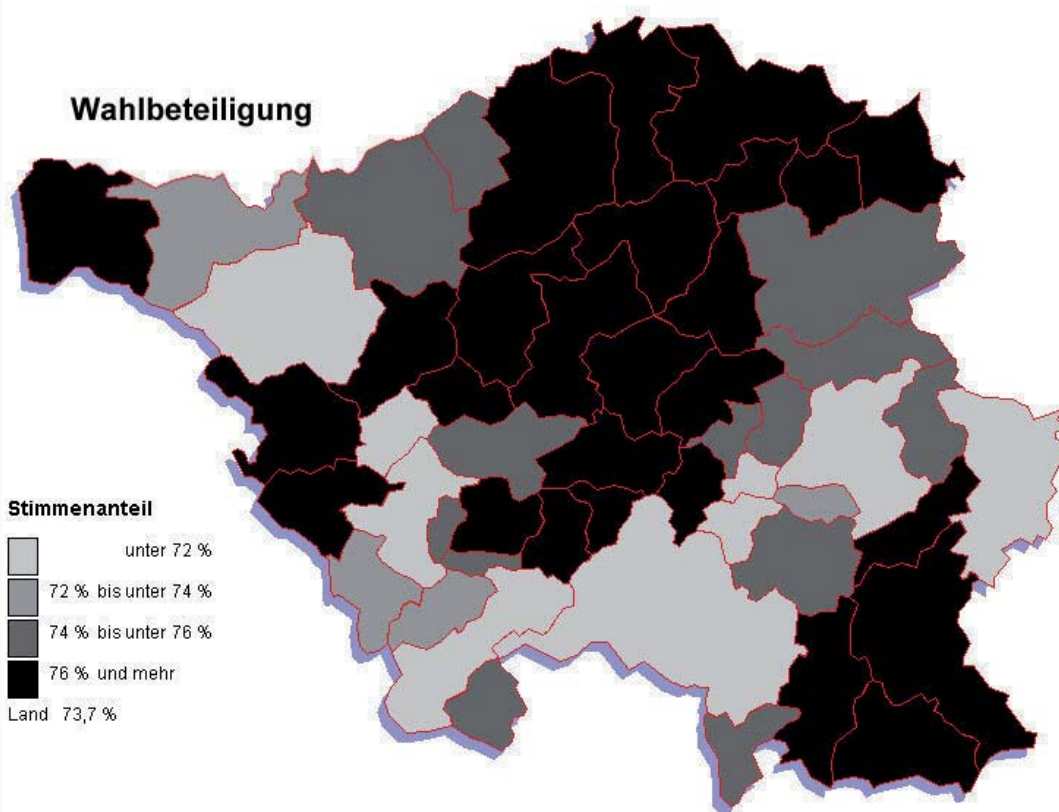
| GRÜNE | | | FDP | | | DIE LINKE | | |
|---------------------|------|------|---------------------|------|------|---------------------|------|------|
| Gemeinde | % | Rang | Gemeinde | % | Rang | Gemeinde | % | Rang |
| Saarbrücken | 10,5 | 1 | Nalbach | 16,3 | 1 | Völklingen | 29,1 | 1 |
| Bous | 9,5 | 2 | Perl | 14,5 | 2 | Schiffweiler | 27,4 | 2 |
| Kirkel | 8,7 | 3 | Saarwellingen | 14,4 | 3 | Friedrichsthal | 27,0 | 3 |
| Mandelbachtal | 8,2 | 4 | Riegelsberg | 14,0 | 4 | Sulzbach | 26,8 | 4 |
| Saarlouis | 8,0 | 5 | Wadgassen | 13,8 | 5 | Wallerfangen | 26,4 | 5 |
| Blieskastel | 7,8 | 6 | Lebach | 13,7 | 6 | Großrosseln | 26,4 | 6 |
| Gersheim | 7,5 | 7 | Saarlouis | 13,5 | 7 | Ensdorf | 26,4 | 7 |
| Riegelsberg | 7,2 | 8 | Mandelbachtal | 13,4 | 8 | Neunkirchen | 25,5 | 8 |
| St. Ingbert | 7,1 | 9 | Losheim am See | 13,4 | 9 | Bous | 24,7 | 9 |
| Nalbach | 7,1 | 10 | St. Ingbert | 13,3 | 10 | Spiesen-Elversberg | 24,3 | 10 |
| Homburg | 6,8 | 11 | Kirkel | 13,3 | 11 | Saarbrücken | 24,0 | 11 |
| Perl | 6,8 | 12 | Homburg | 13,2 | 12 | Ottweiler | 23,9 | 12 |
| Saarwellingen | 6,8 | 13 | Heusweiler | 13,2 | 13 | Merchweiler | 23,4 | 13 |
| Kleinblittersdorf | 6,7 | 14 | Saarbrücken | 12,8 | 14 | Wadgassen | 22,8 | 14 |
| Merzig | 6,7 | 15 | Kleinblittersdorf | 12,7 | 15 | Dillingen | 22,6 | 15 |
| Ensdorf | 6,6 | 16 | Merzig | 12,5 | 16 | Beckingen | 22,3 | 16 |
| Wadgassen | 6,5 | 17 | Beckingen | 12,4 | 17 | Überherrn | 22,1 | 17 |
| Ottweiler | 6,5 | 18 | Weiskirchen | 12,3 | 18 | Bexbach | 21,7 | 18 |
| Losheim am See | 6,5 | 19 | Nonnweiler | 12,0 | 19 | Namborn | 21,6 | 19 |
| St. Wendel | 6,4 | 20 | Dillingen | 12,0 | 20 | Schwalbach | 21,4 | 20 |
| Rehlingen-Siersburg | 6,3 | 21 | Mettlach | 12,0 | 21 | Saarlouis | 21,3 | 21 |
| Heusweiler | 6,3 | 22 | Wadern | 12,0 | 22 | Freisen | 21,2 | 22 |
| Dillingen | 6,2 | 23 | Blieskastel | 11,9 | 23 | Püttlingen | 21,1 | 23 |
| Überherrn | 5,9 | 24 | Überherrn | 11,6 | 24 | Blieskastel | 21,0 | 24 |
| Wadern | 5,9 | 25 | Wallerfangen | 11,6 | 25 | Quierschied | 21,0 | 25 |
| Lebach | 5,9 | 26 | Gersheim | 11,5 | 26 | Gersheim | 20,6 | 26 |
| Weiskirchen | 5,7 | 27 | Ensdorf | 11,5 | 27 | Schmelz | 20,1 | 27 |
| Illingen | 5,7 | 28 | Bous | 11,4 | 28 | St. Ingbert | 20,0 | 28 |
| Püttlingen | 5,7 | 29 | Püttlingen | 11,3 | 29 | Riegelsberg | 19,8 | 29 |
| Wallerfangen | 5,7 | 30 | Schmelz | 11,3 | 30 | Illingen | 19,4 | 30 |
| Beckingen | 5,7 | 31 | Eppelborn | 11,2 | 31 | Kleinblittersdorf | 19,0 | 31 |
| Mettlach | 5,7 | 32 | Spiesen-Elversberg | 11,1 | 32 | Heusweiler | 19,0 | 32 |
| Schwalbach | 5,5 | 33 | Schwalbach | 11,1 | 33 | Homburg | 18,9 | 33 |
| Neunkirchen | 5,4 | 34 | St. Wendel | 11,1 | 34 | St. Wendel | 18,1 | 34 |
| Bexbach | 5,4 | 35 | Tholey | 10,9 | 35 | Weiskirchen | 18,1 | 35 |
| Marpingen | 5,3 | 36 | Quierschied | 10,9 | 36 | Saarwellingen | 18,0 | 36 |
| Tholey | 5,3 | 37 | Bexbach | 10,8 | 37 | Nohfelden | 17,8 | 37 |
| Schmelz | 5,3 | 38 | Friedrichsthal | 10,7 | 38 | Mandelbachtal | 17,8 | 38 |
| Völklingen | 5,1 | 39 | Ottweiler | 10,5 | 39 | Rehlingen-Siersburg | 17,7 | 39 |
| Friedrichsthal | 4,9 | 40 | Illingen | 10,4 | 40 | Merzig | 17,5 | 40 |
| Schiffweiler | 4,9 | 41 | Namborn | 10,3 | 41 | Losheim am See | 17,3 | 41 |
| Spiesen-Elversberg | 4,8 | 42 | Neunkirchen | 10,2 | 42 | Mettlach | 17,3 | 42 |
| Eppelborn | 4,8 | 43 | Rehlingen-Siersburg | 10,1 | 43 | Eppelborn | 17,2 | 43 |
| Merchweiler | 4,8 | 44 | Völklingen | 10,0 | 44 | Wadern | 17,0 | 44 |
| Quierschied | 4,7 | 45 | Merchweiler | 9,9 | 45 | Marpingen | 16,5 | 45 |
| Sulzbach | 4,7 | 46 | Sulzbach | 9,9 | 46 | Kirkel | 16,2 | 46 |
| Oberthal | 4,6 | 47 | Schiffweiler | 9,1 | 47 | Lebach | 15,9 | 47 |
| Nohfelden | 4,4 | 48 | Nohfelden | 9,1 | 48 | Nonnweiler | 15,3 | 48 |
| Großrosseln | 4,3 | 49 | Marpingen | 8,8 | 49 | Tholey | 14,6 | 49 |
| Namborn | 4,2 | 50 | Großrosseln | 8,7 | 50 | Oberthal | 14,2 | 50 |
| Nonnweiler | 4,0 | 51 | Freisen | 8,5 | 51 | Nalbach | 13,5 | 51 |
| Freisen | 3,9 | 52 | Oberthal | 7,5 | 52 | Perl | 9,9 | 52 |

**8 Stimmabgabe der Männer und Frauen nach Wahlvorschlägen und
Alter bei den Bundestagswahlen 2009 und 2005 (Zweitstimmen)**
(Ergebnisse der Repräsentativen Bundestagswahlstatistik)

| Altersgruppe | Jahr | Wahlberech- tigtenanteile | Wahlbe- teiligung | Ungültige Stimmen | CDU | SPD | GRÜNE | FDP | DIE LINKE | Sonstige |
|---|------|------------------------------|----------------------|----------------------|------|------|-------|------|-----------|----------|
| Männer | | | | | | | | | | |
| 18 bis unter 25 | 2009 | 9,8 | 64,0 | 1,9 | 20,4 | 20,7 | 9,9 | 15,1 | 18,6 | 15,3 |
| | 2005 | 9,7 | 71,3 | 1,5 | 20,3 | 36,1 | 8,0 | 9,6 | 17,6 | 8,4 |
| 25 bis unter 35 | 2009 | 13,1 | 64,4 | 1,8 | 22,2 | 18,3 | 8,9 | 17,6 | 20,4 | 12,6 |
| | 2005 | 12,2 | 71,5 | 1,4 | 22,0 | 32,2 | 8,2 | 11,5 | 18,4 | 7,8 |
| 35 bis unter 45 | 2009 | 16,3 | 71,3 | 1,4 | 23,5 | 23,5 | 8,1 | 14,7 | 24,2 | 6,0 |
| | 2005 | 20,3 | 79,1 | 1,4 | 24,1 | 34,1 | 7,2 | 8,3 | 21,8 | 4,5 |
| 45 bis unter 60 | 2009 | 30,1 | 77,3 | 1,4 | 24,4 | 24,5 | 6,5 | 11,9 | 29,0 | 3,7 |
| | 2005 | 28,5 | 83,6 | 1,8 | 27,6 | 31,8 | 4,6 | 7,5 | 24,7 | 3,7 |
| 60 und mehr | 2009 | 30,6 | 82,7 | 2,2 | 36,9 | 25,9 | 2,8 | 10,0 | 21,6 | 2,8 |
| | 2005 | 29,3 | 82,1 | 3,1 | 39,0 | 31,9 | 2,5 | 6,6 | 17,3 | 2,8 |
| Insgesamt | 2009 | 100 | 75,0 | 1,8 | 28,1 | 23,9 | 6,0 | 12,5 | 23,9 | 5,6 |
| | 2005 | 100 | 79,6 | 2,0 | 29,0 | 32,7 | 5,2 | 8,0 | 20,6 | 4,4 |
| Frauen | | | | | | | | | | |
| 18 bis unter 25 | 2009 | 8,7 | 63,1 | 1,6 | 24,2 | 22,4 | 13,0 | 1,8 | 19,7 | 8,9 |
| | 2005 | 8,1 | 71,7 | 1,5 | 22,0 | 36,4 | 9,9 | 9,2 | 15,2 | 7,3 |
| 25 bis unter 35 | 2009 | 11,3 | 64,2 | 1,9 | 26,7 | 20,6 | 10,9 | 4,7 | 18,5 | 8,6 |
| | 2005 | 10,8 | 73,3 | 1,4 | 23,3 | 36,4 | 7,8 | 9,7 | 15,2 | 7,6 |
| 35 bis unter 45 | 2009 | 14,3 | 71,3 | 1,9 | 27,0 | 23,1 | 10,7 | 3,1 | 20,4 | 5,7 |
| | 2005 | 18,9 | 80,0 | 2,2 | 23,4 | 34,9 | 9,7 | 6,7 | 18,5 | 6,8 |
| 45 bis unter 60 | 2009 | 27,6 | 77,1 | 1,6 | 29,2 | 24,9 | 7,9 | 0,7 | 23,2 | 4,0 |
| | 2005 | 25,7 | 82,7 | 2,2 | 30,5 | 34,0 | 6,4 | 7,3 | 17,5 | 4,3 |
| 60 und mehr | 2009 | 38,0 | 75,6 | 2,3 | 43,6 | 27,2 | 3,0 | 8,4 | 15,3 | 2,5 |
| | 2005 | 36,6 | 75,3 | 3,2 | 40,7 | 36,1 | 3,4 | 6,2 | 10,8 | 2,7 |
| Insgesamt | 2009 | 100 | 73,0 | 2,0 | 34,2 | 25,0 | 6,9 | 0,5 | 19,0 | 4,4 |
| | 2005 | 100 | 77,6 | 2,4 | 31,3 | 35,3 | 6,4 | 7,2 | 14,9 | 4,8 |
| Insgesamt | | | | | | | | | | |
| 18 bis unter 25 | 2009 | 9,3 | 63,6 | 1,8 | 22,2 | 21,5 | 11,4 | 3,5 | 19,1 | 12,2 |
| | 2005 | 8,8 | 71,5 | 1,5 | 21,1 | 36,2 | 8,9 | 9,4 | 16,5 | 7,9 |
| 25 bis unter 35 | 2009 | 12,2 | 64,3 | 1,8 | 24,4 | 19,4 | 9,8 | 6,2 | 19,5 | 10,7 |
| | 2005 | 11,5 | 72,4 | 1,4 | 22,6 | 34,3 | 8,0 | 0,6 | 16,8 | 7,7 |
| 35 bis unter 45 | 2009 | 15,3 | 71,3 | 1,7 | 25,3 | 23,3 | 9,4 | 3,9 | 22,3 | 5,9 |
| | 2005 | 19,6 | 79,6 | 1,8 | 23,8 | 34,5 | 8,4 | 7,5 | 20,1 | 5,7 |
| 45 bis unter 60 | 2009 | 28,8 | 77,2 | 1,5 | 26,8 | 24,7 | 7,2 | 1,3 | 26,1 | 3,9 |
| | 2005 | 27,0 | 83,2 | 2,0 | 29,0 | 32,9 | 5,5 | 7,4 | 21,2 | 4,0 |
| 60 und mehr | 2009 | 34,5 | 78,6 | 2,3 | 40,6 | 26,6 | 2,9 | 9,1 | 18,1 | 2,6 |
| | 2005 | 33,1 | 78,2 | 3,1 | 39,9 | 34,2 | 3,0 | 6,4 | 13,7 | 2,8 |
| Insgesamt | 2009 | 100 | 73,9 | 1,9 | 31,2 | 24,5 | 6,5 | 1,5 | 21,4 | 5,0 |
| | 2005 | 100 | 78,5 | 2,2 | 30,2 | 34,1 | 5,8 | 7,6 | 17,7 | 4,6 |
| Von 100 Wahlberechtigten bzw. Wähler waren | | | | | | | | | | |
| Männer | 2009 | 47,9 | 48,5 | 45,8 | 43,4 | 47,2 | 44,5 | 2,5 | 54,1 | 54,4 |
| | 2005 | 47,9 | 48,5 | 44,3 | 46,8 | 46,7 | 43,4 | 1,3 | 56,6 | 46,7 |

9 Alter und Geschlecht der Wählerschaft der Parteien bei den Bundestagswahlen 2009 und 2005 (Zweitstimmen)

(Ergebnisse der Repräsentativen Bundestagswahlstatistik)

| Altersgruppe | Jahr | Gültige Stimmen | CDU | SPD | GRÜNE | FDP | DIE LINKE | Sonstige |
|------------------|------|-----------------|------|------|-------|------|-----------|----------|
| Männer | | | | | | | | |
| 18 bis unter 25 | 2009 | 8,0 | 5,8 | 6,9 | 13,3 | 9,6 | 6,2 | 21,7 |
| | 2005 | 8,7 | 6,1 | 9,6 | 13,5 | 10,4 | 7,4 | 16,3 |
| 25 bis unter 35 | 2009 | 10,7 | 8,4 | 8,2 | 15,9 | 15,0 | 9,1 | 23,9 |
| | 2005 | 11,1 | 8,4 | 10,9 | 17,4 | 15,9 | 9,9 | 19,4 |
| 35 bis unter 45 | 2009 | 14,9 | 12,5 | 14,7 | 20,3 | 17,5 | 15,1 | 16,0 |
| | 2005 | 20,3 | 16,9 | 21,2 | 28,2 | 21,0 | 21,5 | 20,6 |
| 45 bis unter 60 | 2009 | 31,5 | 27,4 | 32,3 | 34,2 | 29,9 | 38,2 | 20,9 |
| | 2005 | 30,0 | 28,6 | 29,2 | 26,8 | 28,2 | 36,1 | 24,8 |
| 60 und mehr | 2009 | 34,9 | 45,9 | 37,9 | 16,4 | 27,9 | 31,4 | 17,5 |
| | 2005 | 29,9 | 40,1 | 29,1 | 14,1 | 24,5 | 25,1 | 18,9 |
| Insgesamt | 2009 | 100 | 100 | 100 | 100 | 100 | 100 | 100 |
| | 2005 | 100 | 100 | 100 | 100 | 100 | 100 | 100 |
| Frauen | | | | | | | | |
| 18 bis unter 25 | 2009 | 7,0 | 5,0 | 6,3 | 13,2 | 7,8 | 7,3 | 14,2 |
| | 2005 | 7,5 | 5,3 | 7,8 | 11,6 | 9,6 | 7,7 | 11,5 |
| 25 bis unter 35 | 2009 | 9,3 | 7,2 | 7,6 | 14,5 | 12,9 | 9,0 | 18,1 |
| | 2005 | 10,3 | 7,7 | 10,6 | 12,5 | 13,9 | 10,5 | 16,3 |
| 35 bis unter 45 | 2009 | 13,7 | 10,9 | 12,7 | 21,2 | 17,1 | 14,8 | 17,9 |
| | 2005 | 19,5 | 14,6 | 19,2 | 29,5 | 18,1 | 24,2 | 27,7 |
| 45 bis unter 60 | 2009 | 29,3 | 25,0 | 29,1 | 33,4 | 29,8 | 35,9 | 26,8 |
| | 2005 | 27,4 | 26,7 | 26,4 | 27,6 | 27,9 | 32,1 | 24,4 |
| 60 und mehr | 2009 | 40,7 | 51,9 | 44,3 | 17,7 | 32,5 | 33,0 | 23,0 |
| | 2005 | 35,2 | 45,8 | 36,0 | 18,7 | 30,5 | 25,5 | 20,0 |
| Insgesamt | 2009 | 100 | 100 | 100 | 100 | 100 | 100 | 100 |
| | 2005 | 100 | 100 | 100 | 100 | 100 | 100 | 100 |
| Insgesamt | | | | | | | | |
| 18 bis unter 25 | 2009 | 7,5 | 5,3 | 6,6 | 13,2 | 8,8 | 6,7 | 18,3 |
| | 2005 | 8,1 | 5,7 | 8,6 | 12,4 | 10,0 | 7,5 | 13,8 |
| 25 bis unter 35 | 2009 | 9,9 | 7,8 | 7,9 | 15,1 | 14,0 | 9,1 | 21,3 |
| | 2005 | 10,7 | 8,0 | 10,7 | 14,7 | 14,9 | 10,2 | 17,7 |
| 35 bis unter 45 | 2009 | 14,3 | 11,6 | 13,6 | 20,8 | 17,3 | 14,9 | 16,8 |
| | 2005 | 19,9 | 15,6 | 20,1 | 28,9 | 19,6 | 22,7 | 24,4 |
| 45 bis unter 60 | 2009 | 30,4 | 26,1 | 30,6 | 33,8 | 29,9 | 37,1 | 23,6 |
| | 2005 | 28,7 | 27,6 | 27,7 | 27,3 | 28,1 | 34,4 | 24,6 |
| 60 und mehr | 2009 | 37,9 | 49,3 | 41,3 | 17,1 | 30,1 | 32,1 | 20,0 |
| | 2005 | 32,6 | 43,1 | 32,8 | 16,7 | 27,4 | 25,3 | 19,5 |
| Insgesamt | 2009 | 100 | 100 | 100 | 100 | 100 | 100 | 100 |
| | 2005 | 100 | 100 | 100 | 100 | 100 | 100 | 100 |

10 Erst- und Zweitstimmenkombinationen bei der Bundestagswahl 2009**Erststimmen = 100**

(Ergebnisse der Repräsentativen Bundestagswahlstatistik)

| Partei | Von 100 Wählern, die mit der Erststimme nebenstehende Partei oder ungültig wählten, wählten mit der Zweitstimme | | | | | | |
|------------------|--|------|-------|------|-----------|----------|-----------|
| | CDU | SPD | GRÜNE | FDP | DIE LINKE | Sonstige | Ungültige |
| Männer | | | | | | | |
| CDU | 75,8 | 1,9 | 0,8 | 17,8 | 1,5 | 1,8 | 0,4 |
| SPD | 3,2 | 71,1 | 8,1 | 1,9 | 12,8 | 2,5 | 0,4 |
| GRÜNE | 3,6 | 8,6 | 63,5 | 4,1 | 6,9 | 13,1 | 0,3 |
| FDP | 11,5 | 2,0 | 1,4 | 76,5 | 1,9 | 6,3 | 0,4 |
| DIE LINKE | 0,7 | 3,6 | 1,6 | 1,1 | 88,9 | 3,7 | 0,4 |
| Sonstige | 3,6 | 2,4 | 1,7 | 4,4 | 8,1 | 78,9 | 0,9 |
| Ungültige | 7,0 | 5,8 | 1,0 | 2,0 | 6,6 | 11,8 | 65,9 |
| Frauen | | | | | | | |
| CDU | 81,3 | 1,8 | 1,3 | 12,3 | 1,1 | 1,5 | 0,7 |
| SPD | 3,9 | 75,0 | 7,5 | 1,6 | 9,4 | 2,0 | 0,5 |
| GRÜNE | 7,1 | 10,6 | 61,7 | 2,8 | 7,2 | 10,2 | 0,4 |
| FDP | 16,0 | 2,0 | 2,0 | 71,7 | 2,9 | 5,0 | 0,3 |
| DIE LINKE | 1,3 | 4,1 | 1,7 | 0,9 | 88,8 | 2,8 | 0,5 |
| Sonstige | 4,7 | 3,0 | 2,4 | 4,7 | 8,8 | 75,9 | 0,6 |
| Ungültige | 13,7 | 9,5 | 0,8 | 3,6 | 7,3 | 7,4 | 57,7 |
| Insgesamt | | | | | | | |
| CDU | 78,8 | 1,8 | 1,1 | 14,8 | 1,3 | 1,6 | 0,5 |
| SPD | 3,6 | 73,1 | 7,8 | 1,7 | 11,1 | 2,3 | 0,4 |
| GRÜNE | 5,7 | 9,8 | 62,4 | 3,3 | 7,1 | 11,3 | 0,4 |
| FDP | 13,8 | 2,0 | 1,7 | 74,1 | 2,4 | 5,6 | 0,3 |
| DIE LINKE | 0,9 | 3,8 | 1,7 | 1,0 | 88,9 | 3,3 | 0,5 |
| Sonstige | 4,1 | 2,7 | 2,0 | 4,5 | 8,4 | 77,6 | 0,8 |
| Ungültige | 10,7 | 7,9 | 0,9 | 2,9 | 7,0 | 9,4 | 61,4 |

11 Erst- und Zweitstimmenkombinationen bei der Bundestagswahl 2009**Zweitstimmen = 100**

(Ergebnisse der Repräsentativen Bundestagswahlstatistik)

| Partei | Von 100 Wählern, die mit der Zweitstimme nebenstehende Partei oder ungültig wählten, wählten mit der Erststimme | | | | | | |
|------------------|--|------|-------|------|-----------|----------|-----------|
| | CDU | SPD | GRÜNE | FDP | DIE LINKE | Sonstige | Ungültige |
| Männer | | | | | | | |
| CDU | 91,8 | 3,5 | 0,5 | 2,8 | 0,5 | 0,4 | 0,5 |
| SPD | 2,7 | 91,2 | 1,5 | 0,6 | 3,1 | 0,3 | 0,5 |
| GRÜNE | 4,7 | 42,0 | 44,8 | 1,6 | 5,7 | 0,8 | 0,4 |
| FDP | 48,3 | 4,6 | 1,4 | 42,6 | 1,8 | 1,0 | 0,3 |
| DIE LINKE | 2,2 | 16,4 | 1,2 | 0,6 | 78,1 | 0,9 | 0,6 |
| Sonstige | 10,7 | 13,9 | 9,8 | 7,8 | 13,9 | 39,5 | 4,5 |
| Ungültige | 6,6 | 6,4 | 0,7 | 1,4 | 5,0 | 1,4 | 78,4 |
| Frauen | | | | | | | |
| CDU | 90,2 | 3,5 | 1,2 | 3,2 | 0,6 | 0,3 | 1,0 |
| SPD | 2,7 | 90,3 | 2,6 | 0,6 | 2,7 | 0,3 | 0,9 |
| GRÜNE | 6,9 | 32,5 | 53,5 | 2,0 | 4,0 | 0,7 | 0,3 |
| FDP | 44,4 | 4,5 | 1,6 | 46,4 | 1,4 | 0,9 | 0,8 |
| DIE LINKE | 2,1 | 15,0 | 2,3 | 1,0 | 77,6 | 1,0 | 0,9 |
| Sonstige | 13,0 | 13,9 | 13,9 | 7,7 | 10,4 | 36,9 | 4,2 |
| Ungültige | 13,6 | 7,8 | 1,2 | 1,0 | 4,4 | 0,6 | 71,4 |
| Insgesamt | | | | | | | |
| CDU | 90,9 | 3,5 | 0,9 | 3,0 | 0,6 | 0,3 | 0,8 |
| SPD | 2,7 | 90,7 | 2,1 | 0,6 | 2,9 | 0,3 | 0,7 |
| GRÜNE | 5,9 | 36,7 | 49,6 | 1,9 | 4,8 | 0,8 | 0,3 |
| FDP | 46,4 | 4,6 | 1,5 | 44,4 | 1,6 | 1,0 | 0,6 |
| DIE LINKE | 2,2 | 15,8 | 1,7 | 0,8 | 77,9 | 1,0 | 0,8 |
| Sonstige | 11,7 | 13,9 | 11,7 | 7,8 | 12,3 | 38,3 | 4,3 |
| Ungültige | 10,4 | 7,2 | 1,0 | 1,2 | 4,7 | 1,0 | 74,6 |

12 Bundestagswahl 2009 nach Bundesländern

| Bundesländer | Wahlbe- rechtigte | Wähler | Wahlbe- teiligung | Gültige Stimmen | SPD | CDU/ CSU | FDP | GRÜNE | DIE LINKE | Sons- tige | |
|------------------------|------------------------|--------------------|----------------------|--------------------|------------|-------------|------|-------|--------------|---------------|-----|
| | Anzahl | | % | Anzahl | % | | | | | | |
| | Erststimmen | | | | | | | | | | |
| | Schleswig-Holstein | 2 234 720 | 1 644 384 | 73,6 | 1 604 890 | 32,4 | 38,4 | 11 | 10,1 | 7,1 | 1,5 |
| | Hamburg | 1 256 634 | 896 053 | 71,3 | 883 658 | 33,6 | 32,6 | 7,9 | 14,5 | 9,7 | 1,7 |
| | Niedersachsen | 6 112 110 | 4 482 349 | 73,3 | 4 422 903 | 35,8 | 38,5 | 7,9 | 8,4 | 7,5 | 2,0 |
| | Bremen | 487 978 | 343 027 | 70,3 | 337 779 | 36,0 | 27,4 | 7,2 | 14,4 | 12,7 | 2,4 |
| | Nordrhein-Westfalen | 13 288 291 | 9 493 850 | 71,4 | 9 366 765 | 35,1 | 39,6 | 8,9 | 7,8 | 7,1 | 1,5 |
| | Hessen | 4 398 919 | 3 244 641 | 73,8 | 3 172 039 | 32,3 | 39,4 | 9,6 | 9,0 | 7,1 | 2,5 |
| | Rheinland-Pfalz | 3 103 878 | 2 233 548 | 72,0 | 2 180 560 | 29,4 | 41,4 | 11 | 8,0 | 8,1 | 2,4 |
| | Baden-Württemberg | 7 633 818 | 5 530 242 | 72,4 | 5 424 349 | 23,7 | 42,5 | 12 | 12,8 | 6,4 | 2,7 |
| | Bayern | 9 382 583 | 6 720 532 | 71,6 | 6 625 797 | 20,1 | 48,2 | 11 | 10,2 | 5,8 | 5,1 |
| | Saarland | 808 554 | 596 194 | 73,7 | 582 528 | 31,3 | 35,7 | 7,2 | 5,3 | 18,4 | 2,1 |
| | Berlin | 2 471 665 | 1 752 839 | 70,9 | 1 718 759 | 24,3 | 26,3 | 7,2 | 17,4 | 20,7 | 4,1 |
| | Brandenburg | 2 128 715 | 1 425 302 | 67,0 | 1 381 965 | 28,7 | 24,8 | 7,2 | 5,5 | 29,7 | 4,0 |
| | Mecklenburg-Vorpommern | 1 400 298 | 882 176 | 63,0 | 865 709 | 18,6 | 34,9 | 7,1 | 5,4 | 29,5 | 4,5 |
| | Sachsen | 3 518 195 | 2 285 953 | 65,0 | 2 249 678 | 15,1 | 39,5 | 10 | 6,0 | 24,2 | 5,0 |
| | Sachsen-Anhalt | 2 028 572 | 1 226 721 | 60,5 | 1 200 777 | 19,8 | 32,3 | 7,8 | 4,6 | 32,0 | 3,5 |
| | Thüringen | 1 913 559 | 1 247 764 | 65,2 | 1 229 844 | 20,7 | 33,1 | 7,7 | 5,1 | 29,1 | 4,3 |
| | DEUTSCHLAND | 62 168 489 | 44 005 575 | 70,8 | 43 248 000 | 27,9 | 39,4 | 9,4 | 9,2 | 11,1 | 3,0 |
| | | Zweitstimmen | | | | | | | | | |
| | | Schleswig-Holstein | 2 234 720 | 1 644 384 | 73,6 | 1 609 502 | 26,8 | 32,2 | 16,3 | 12,7 | 7,9 |
| Hamburg | | 1 256 634 | 896 053 | 71,3 | 886 338 | 27,4 | 27,8 | 13 | 15,6 | 11,2 | 4,7 |
| Niedersachsen | | 6 112 110 | 4 482 349 | 73,3 | 4 432 611 | 29,3 | 33,2 | 13 | 10,7 | 8,6 | 4,9 |
| Bremen | | 487 978 | 343 027 | 70,3 | 338 611 | 30,2 | 23,9 | 11 | 15,4 | 14,3 | 5,5 |
| Nordrhein-Westfalen | | 13 288 291 | 9 493 850 | 71,4 | 9 389 412 | 28,5 | 33,1 | 15 | 10,1 | 8,4 | 5,0 |
| Hessen | | 4 398 919 | 3 244 641 | 73,8 | 3 177 571 | 25,6 | 32,2 | 17 | 12,0 | 8,5 | 5,1 |
| Rheinland-Pfalz | | 3 103 878 | 2 233 548 | 72,0 | 2 193 129 | 23,8 | 35,0 | 17 | 9,7 | 9,4 | 5,6 |
| Baden-Württemberg | | 7 633 818 | 5 530 242 | 72,4 | 5 442 089 | 19,3 | 34,4 | 19 | 13,9 | 7,2 | 6,4 |
| Bayern | | 9 382 583 | 6 720 532 | 71,6 | 6 652 036 | 16,8 | 42,5 | 15 | 10,8 | 6,5 | 8,7 |
| Saarland | | 808 554 | 596 194 | 73,7 | 584 867 | 24,7 | 30,7 | 12 | 6,8 | 21,2 | 4,8 |
| Berlin | | 2 471 665 | 1 752 839 | 70,9 | 1 723 405 | 20,2 | 22,8 | 12 | 17,4 | 20,2 | 7,9 |
| Brandenburg | | 2 128 715 | 1 425 302 | 67,0 | 1 387 552 | 25,1 | 23,6 | 9,3 | 6,1 | 28,5 | 7,4 |
| Mecklenburg-Vorpommern | | 1 400 298 | 882 176 | 63,0 | 867 267 | 16,6 | 33,1 | 9,8 | 5,5 | 29,0 | 5,9 |
| Sachsen | | 3 518 195 | 2 285 953 | 65,0 | 2 252 359 | 14,6 | 35,6 | 13 | 6,7 | 24,5 | 5,4 |
| Sachsen-Anhalt | | 2 028 572 | 1 226 721 | 60,5 | 1 202 672 | 16,9 | 30,1 | 10 | 5,1 | 32,4 | 5,2 |
| Thüringen | | 1 913 559 | 1 247 764 | 65,2 | 1 231 769 | 17,6 | 31,2 | 9,8 | 6,0 | 28,8 | 6,7 |
| DEUTSCHLAND | 62 168 489 | 44 005 575 | 70,8 | 43 371 190 | 23,0 | 33,8 | 15 | 10,7 | 11,9 | 6,0 | |

13 Sitze der Parteien bei der Bundestagswahl 2009 nach Bundesländern

| Bundesland | Ins- gesamt | SPD | CDU | FDP | CSU | GRÜNE | DIE LINKE |
|----------------------------------|----------------|------------|------------|-----------|-----------|-----------|--------------|
| Schleswig-Holstein | 24 | 6 | 9 | 4 | - | 3 | 2 |
| Hamburg | 13 | 4 | 4 | 2 | - | 2 | 1 |
| Niedersachsen | 62 | 19 | 21 | 9 | - | 7 | 6 |
| Bremen | 6 | 2 | 1 | 1 | - | 1 | 1 |
| Nordrhein-Westfalen | 129 | 39 | 45 | 20 | - | 14 | 11 |
| Hessen | 45 | 12 | 15 | 8 | - | 6 | 4 |
| Rheinland-Pfalz | 32 | 8 | 13 | 5 | - | 3 | 3 |
| Baden-Württemberg | 84 | 15 | 37 | 15 | - | 11 | 6 |
| Bayern | 91 | 16 | - | 14 | 45 | 10 | 6 |
| Saarland | 10 | 2 | 4 | 1 | - | 1 | 2 |
| Berlin | 23 | 5 | 6 | 3 | - | 4 | 5 |
| Brandenburg | 19 | 5 | 5 | 2 | - | 1 | 6 |
| Mecklenburg-Vorpommern | 14 | 2 | 6 | 1 | - | 1 | 4 |
| Sachsen | 35 | 5 | 16 | 4 | - | 2 | 8 |
| Sachsen-Anhalt | 17 | 3 | 5 | 2 | - | 1 | 6 |
| Thüringen | 18 | 3 | 7 | 2 | - | 1 | 5 |
| DEUTSCHLAND ¹⁾ | 622 | 146 | 194 | 93 | 45 | 68 | 76 |

1) Einschließlich 24 Überhangmandate: 21 CDU, 3 CSU.

