

Statistische Berichte



Statistisches Amt
für Hamburg und Schleswig-Holstein

STATISTIKAMT NORD

C IV 9 - 2j/2007, Teil 2 S

9. Juni 2011

Agrarstruktur in Schleswig-Holstein 2007

Struktur der Bodennutzung und Viehhaltung,
Wirtschaftsdünger tierischer Herkunft der landwirtschaftlichen Betriebe

Ergebnisse der Agrarstrukturerhebung 2007
(zugleich EG-Agrarstrukturerhebung)

Vorbemerkungen	4
-----------------------------	---

Erläuterungen

1. Anmerkungen zu den einzelnen Tabellen	4
2. Vergleichbarkeit mit Ergebnissen vorangegangener Erhebungen	5
3. Abkürzungs- und Zeichenerklärung	5
Umrechnungsschlüssel für Vieheinheiten (VE), Großvieheinheiten (GVE)	6

Tabellenteil

– Landesergebnisse in voller Größenklassengliederung	7
– Kreisergebnisse ohne Größenklassengliederung	30
– Naturraumergebnisse ohne Größenklassengliederung	49

		Ergebnisse für		
		Land	Kreise	Naturräume
Struktur der Bodennutzung				
1	T Ldw. Betriebe Mai 2007 nach ausgewählten Hauptnutzungs- und Kulturarten, Betriebe insgesamt	7	31	50
2	T Ldw. Betriebe mit Ackerland Mai 2007 nach Fruchtarten, Betriebe insgesamt	8	32	52
5	T Ldw. Betriebe mit Ackerland Mai 2007 nach Größenklassen des Ackerlandes	10	34	55
6	T Ldw. Betriebe mit Dauergrünland Mai 2007 nach Größenklassen des Dauergrünlandes	11	35	58
7	T Ldw. Betriebe mit Getreideanbau Mai 2007 nach Größenklassen der Getreidefläche	12	36	60
8	T Ldw. Betriebe mit Kartoffelanbau Mai 2007 nach Größenklassen der Kartoffelfläche	13	37	62
9	T Ldw. Betriebe mit Zuckerrübenanbau Mai 2007 nach Größenklassen der Zuckerrübenfläche	14	38	63
10	T Ldw. Betriebe mit Körnermaisbau Mai 2007 nach Größenklassen der Körnermaisfläche	15	–	–
11	T Ldw. Betriebe mit Anbau von Ölfrüchten Mai 2007 nach Größenklassen der Ölfruchtfläche	16	39	64
Übersicht Ergebnisse, Bodennutzung und Viehhaltung 2007		17	–	–

Struktur der Viehhaltung

80	T	Ldw. Betriebe mit Viehhaltung Mai 2007 nach Größenklassen der GV-Einheiten je ha LF	18	40	66
81	T	Ldw. Betriebe mit Viehhaltung Mai 2007 Betriebe insgesamt	20	42	68
82	T	Ldw. Betriebe mit Rindern Mai 2007 nach Bestandsgrößen	22	44	72
83	T	Ldw. Betriebe mit Milchkühen Mai 2007 nach Bestandsgrößen	23	45	74
86	T	Ldw. Betriebe mit männlichen Rindern 1 Jahr und älter Mai 2007 nach Bestandsgrößen	24	46	76
89	T	Ldw. Betriebe mit Mastschweinen Mai 2007 nach Bestandsgrößen	25	47	78
90	T	Ldw. Betriebe mit Zuchtsauen Mai 2007 nach Bestandsgrößen	26	48	80

Wirtschaftsdünger tierischer Herkunft

451	R	Ldw. Betriebe mit Anfall von Festmist und Gülle aus der Nutztierhaltung 2006/2007	27	liegen nicht vor	
452	R	Aufbringung, Abgabe und Übernahme von Gülle durch ldw. Betriebe 2006/2007	28	“	“
454	R	Ldw. Betriebe mit Gülle 2007 nach Größenklassen des Viehbestandes in Großvieheinheiten je Hektar landwirtschaftlich genutzter Fläche	29	“	“

Geografische Karten

Die Kreise Schleswig-Holsteins	30
Naturräumliche Gliederung Schleswig-Holstein	49

Um den Umfang der statistischen Berichte für das Jahr 2007 möglichst gering zu halten, wurden die Beschreibung des Erhebungsaufbaus sowie Erfassungs- und Darstellungsbereich umfassend für alle Tabellen im Teil 1, Heft 1 dargestellt. Das gilt ebenfalls für die Übersicht der Tabellen für das schleswig-holsteinische Veröffentlichungsprogramm am Ende des Teils 1, Heft 1.

Vorbemerkungen

Vorbemerkungen

Der vorliegende Statistische Bericht enthält Totalergebnisse über die Struktur der Bodennutzung und Viehhaltung sowie Repräsentativergebnisse über Wirtschaftsdünger tierischer Herkunft landwirtschaftlicher Betriebe aus dem Grund- und Ergänzungsprogramm der Agrarstrukturhebung 2007 nach dem Agrarstatistikgesetz (AgrStatG) vom 19. Juli 2006 (BGBl. I S. 1662). Die Gliederung erfolgt bei den Totalergebnissen landes-, kreis- und naturraumweise, während sich die repräsentativen Tabellen ausschließlich auf Landesergebnisse in 1000 beschränken. Die Ergebnisse sind nach dem Gebietsstand vom 31.12.2006 nach aufsteigenden Schlüsselnummern aufgeführt.

Erläuterungen

1. Anmerkungen zu den einzelnen Tabellen

Die Tabellen aus dem **total** erhobenen Teil (**T**-Tabellen) der Agrarstrukturhebung 2007 werden

- als Landesergebnisse in voller Größenklassengliederung und
- als Kreis- und Naturraumergebnisse ohne Größenklassengliederung dargestellt.

Hierbei wurden alle landwirtschaftlichen Betriebe, die in den Erfassungsbereich fielen, befragt. Forstbetriebe gaben lediglich über die Hauptnutzungs- und Kulturarten Auskunft, sind jedoch in den Ergebnissen dieses Berichtes nicht enthalten.

Bei den Tabellen aus dem **repräsentativ** erhobenen Teil (**R**-Tabellen) der Agrarstrukturhebung 2007 handelt es sich ausschließlich

- um hochgerechnete Landesergebnisse in voller Größenklassengliederung, in „Tausend“.

Diese Daten stammen aus den Angaben ausgewählter Stichprobenbetriebe, die die Mindesterzeugungseinheiten erreichten.

Struktur der Bodennutzung (Tabellen 1 -2 T, 5 – 11 T)

Diese Tabellen beinhalten die Ergebnisse der totalen Bodennutzungshaupterhebung vom Mai 2007. Die Daten sind als Landesergebnisse in voller Größenklassengliederung und als Kreis- bzw. Naturraumergebnisse ohne Größenklassengliederung veröffentlicht.

Struktur der Viehhaltung (Tabellen 80 - 90 T)

In diesen Tabellen werden die Ergebnisse der Erhebung über die Viehbestände vom 03. Mai 2007 veröffentlicht. Auch hier werden die Landesdaten in voller Größenklassengliederung sowie die Kreis- und Naturraumergebnisse ohne Größenklassengliederung dargestellt.

Bei der Viehbestandserhebung waren die Tiere zu erfassen, die sich am Stichtag der Erhebung in den Ställen und auf den Flächen des Betriebes befanden. Damit werden auch die Lohnmasttiere und Pensionstiere beim Stallbesitzer nachgewiesen.

Wirtschaftsdünger tierischer Herkunft (Tabellen 451 R, 452 R und 454 R)

In diesen Tabellen sind Ergebnisse aus dem repräsentativ erhobenen Ergänzungsprogramm zur Agrarstrukturhebung über Anfall und Aufbringung von Wirtschaftsdüngern tierischer Herkunft im Jahreszeitraum Mai 2006 bis April 2007 enthalten. Da es sich um hochgerechnete Stichprobenergebnisse handelt, werden die Daten als Landesergebnisse in „Tausend“ nachgewiesen.

Hinsichtlich der Lagerkapazität ist sowohl der vorhandene und genutzte, befestigte Lagerplatz für Festmist als auch der vorhandene und genutzte Lagerraum für Jauche und Gülle in dafür vorgesehenen Behältern, Gruben, Lagunen u. Ä. zu verstehen. Grundflächen von Stallungen, die gleichzeitig als Lagerflächen von Festmist dienen (z. B. Tiefstall), bleiben unberücksichtigt.

Begriffsdefinitionen:

Gülle (Flüssigmist)	=	Gemisch der Kot- und Harnausscheidungen von Nutztieren – auch vermischt mit Wasser
Festmist	=	Kot (mit oder ohne Einstreu) von Nutztieren
Jauche	=	Harn von Nutztieren, fällt in der Regel zusammen mit Festmist an

2. Vergleichbarkeit mit Ergebnissen vorangegangener Erhebungen

Die Ergebnisse dieses Statistischen Berichtes sind mit denen der Landwirtschaftszählung 1971 (C/Landwirtschaftszählung 1971 - 1 und C/Landwirtschaftszählung 1971 - 2) und denen der Agrarberichterstattung 1974 (C IV 9 - j/74, Teil 2) und 1977 (C IV 9 - j/77, Teil 2), der Landwirtschaftszählung 1979 (C/Landwirtschaftszählung 79 - 5; zugleich C IV 9 - 79, Teil 2), der Agrarberichterstattung 1983 (C IV 9 - j/83, Teil 2) und 1987 (C IV 9 - j/87, Teil 2), der Landwirtschaftszählung 1991 (C/Landwirtschaftszählung 1991 – 7; zugleich C IV 9 - 91, Teil 2 und C/Landwirtschaftszählung 1991 – 14), der Agrarberichterstattung 1995 (C IV 9 – 95, Teil 2 und C IV 9 – 95, Teil 6), der Landwirtschaftszählung 1999 (C/Landwirtschaftszählung 1999 – Teil 2 zugleich C IV 9/LZ 2 - 2j/99) sowie der Agrarstrukturerhebung 2003 (CIV 9-2j/2003, Teil 2) weitgehend vergleichbar.

3. Abkürzungen und Zeichen

AgrStatG	=	Agrarstatistikgesetz
BGBI.	=	Bundesgesetzblatt
Dauergrünl.	=	Dauergrünland
bzw.	=	beziehungsweise
EGE	=	Europäische Größeneinheit (1 EGE = 1 200 Euro ldw. Standarddeckungsbeitrag)
einschl.	=	einschließlich
GV	=	Großvieheinheit
ha	=	Hektar (1 ha = 10 000 m ² , 1 Ar = 100 m ²)
HNR	=	Hauptnaturraum
insg.	=	insgesamt
kg	=	Kilogramm
landw., ldw.	=	landwirtschaftlich
Legeh.	=	Legehennen
LF	=	landwirtschaftlich genutzte Fläche
Lfd. Nr.	=	Laufende Nummer
Mastschw.	=	Mastschweine
Milchk.	=	Milchkühe
oh.	=	ohne
Schl.-Nr.	=	Schlüssel-Nummer
SDB	=	Standarddeckungsbeitrag
sonst.	=	sonstiger
Sp. =	=	Spalte
u.	=	und
u. Ä.	=	und Ähnliches
u. m., u. mehr	=	und mehr
WF	=	Waldfläche
z. B.	=	zum Beispiel
Z.sauen	=	Zuchtsauen
0	=	weniger als die Hälfte von 1 in der letzten besetzten Stelle, jedoch mehr als nichts
–	=	nichts vorhanden
·	=	Zahlenwert geheimzuhalten

Umrechnungsschlüssel für Vieheinheiten (VE), Großvieheinheiten (GV)

Code	Bezeichnung	Vieh- einheiten (VE)	Großvieh- einheiten (GV)
101	Ponys und Kleinpferde (unter 148 cm Stockmaß)	0,7000	0,7000
102	Andere Pferde unter 1 Jahr	0,7000	0,7000
103	" " 1 bis unter 3 Jahre	0,7000	0,7000
104	" " 3 bis unter 14 Jahre	1,1000	1,1000
105	" " 14 Jahre und älter	1,1000	1,1000
107	Kälber unter 6 Monate oder unter 220 kg Lebendgewicht	0,3000	0,3000
108	Jungrinder 6 Monate bis unter 1 Jahr (männlich)	0,3000	0,3000
109	Jungrinder 6 Monate bis unter 1 Jahr (weiblich)	0,3000	0,3000
110	Rinder 1 bis unter 2 Jahre männlich	0,7000	0,7000
111	" " " " weiblich zum Schlachten	0,7000	0,7000
112	" " " " weibliche Nutz- u. Zuchttiere	0,7000	0,7000
113	Rinder 2 Jahre und älter Bullen und Ochsen	1,0000	1,0000
114	" " " " Schlachtfärsen	1,0000	1,0000
115	" " " " Nutz- und Zuchtfärsen	1,0000	1,0000
116	" " " " Milchkühe	1,0000	1,0000
117	" " " " Ammen- und Mutterkühe	1,0000	1,0000
118	" " " " Schlacht- und Mastkühe	1,0000	1,0000
120	Schafe unter 1 Jahr alt (einschl. Lämmer)	0,0500	0,0500
121	Weibl. Schafe 1 Jahr u. älter zur Zucht (einschl. Jährlinge)	0,1000	0,1000
122	Schafböcke 1 Jahr und älter zur Zucht	0,1000	0,1000
123	Hammel und übrige Schafe 1 Jahr und älter	0,1000	0,1000
125	Ferkel	0,1200	0,0200
126	Jungschweine unter 50 kg Lebendgewicht (ohne Ferkel)	0,2200	0,0600
127	Mastschweine 50 kg bis unter 80 kg Lebendgewicht	0,4000	0,1600
128	" 80 kg bis unter 110 kg Lebendgewicht	0,4000	0,1600
129	" 110 kg und mehr Lebendgewicht	0,4000	0,1600
130	Zuchtschweine über 50 kg Lebendgewicht, Eber zur Zucht	0,3300	0,3000
131	" Jungsauen zum 1. Mal trächtig	0,3300	0,3000
132	" andere trächtige Sauen	0,3300	0,3000
133	" Jungsauen noch nicht trächtig	0,3300	0,3000
134	" andere nicht trächtige Sauen	0,3300	0,3000
136	Legehennen ½ Jahr und älter	0,0183	0,0040
137	Junghennen unter ½ Jahr alt (einschl. der hierfür bestimmten Küken)	0,0044	0,0040
138	Schlacht- und Masthähne und -hühner sowie Hähne (einschl. der hierfür bestimmten Küken)	0,0091	0,0040
140	Gänse insgesamt	0,0067	0,0040
141	Enten insgesamt	0,0231	0,0040
142	Truthühner insgesamt	0,0167	0,0040

1 T Landwirtschaftliche Betriebe Mai 2007
nach ausgewählten Hauptnutzungs- und Kulturarten in Schleswig-Holstein

Lfd Nr.	Landw. genutzte Fläche von ... bis unter ... ha	Betriebe insgesamt			Und zwar (Sp.1) Betriebe mit			
					Waldflächen		Ackerland	
		Betriebe	Betriebs- fläche ha	LF ha	Betriebe	Fläche ha	Betriebe	Fläche ha
		1	2	3	4	5	6	7
01	unter 2	445	837	370	62	101	203	116
02	2 - 5	2 899	12 584	9 515	367	1 102	307	746
03	5 - 10	2 074	17 361	14 523	313	916	471	2 205
04	10 - 20	1 793	30 663	26 398	381	1 532	816	7 849
05	20 - 30	1 041	29 354	25 853	243	1 153	682	10 647
06	30 - 50	1 910	82 850	76 209	537	2 072	1 584	38 662
07	50 - 100	4 223	327 676	309 729	1 516	4 864	3 951	174 902
08	100 und mehr	3 094	603 318	545 576	1 362	26 312	3 015	416 345
09	Insgesamt	17 479	1 104 641	1 008 173	4 781	38 052	11 029	651 470
	darunter							
10	50 - 75	2 321	153 416	144 583	791	2 298	2 141	77 717
11	75 - 100	1 902	174 260	165 146	725	2 565	1 810	97 185
12	100 - 200	2 457	345 430	327 419	1 012	5 436	2 391	228 427

Lfd Nr.	Landw. genutzte Fläche von ... bis unter ... ha	Und zwar (Sp.1) Betriebe mit							
		Dauerkulturen							
		zusammen		und zwar mit					
				Obstanlagen		Baumschulen		Rebland	
		Betriebe	Fläche ha	Betriebe	Fläche ha	Betriebe	Fläche ha	Betriebe	Fläche ha
		8	9	10	11	12	13	14	15
01	unter 2	135	111	36	30	90	74	–	–
02	2 - 5	214	493	44	64	125	326	–	–
03	5 - 10	140	746	32	123	85	480	–	–
04	10 - 20	131	1 179	29	144	78	848	–	–
05	20 - 30	75	1 020	19	144	39	759	–	–
06	30 - 50	55	982	19	138	24	730	–	–
07	50 - 100	79	1 231	31	232	20	714	–	–
08	100 und mehr	95	1 061	32	151	5	245	–	–
09	Insgesamt	924	6 824	242	1 025	466	4 176	–	–
	darunter								
10	50 - 75	45	734	25	223	12	449	–	–
11	75 - 100	34	497	6	8	8	265	–	–
12	100 - 200	43	475	20	59	4	241	–	–

Lfd Nr.	Landw. genutzte Fläche von ... bis unter ... ha	Und zwar (Sp.1) Betriebe mit							
		Dauergrünland							
		zusammen		und zwar mit					
				Wiesen		Mähweiden		Weiden, Streuwiesen und Hutungen	
		Betriebe	Fläche ha	Betriebe	Fläche ha	Betriebe	Fläche ha	Betriebe	Fläche ha
		16	17	18	19	20	21	22	23
01	unter 2	119	136	29	30	12	15	84	91
02	2 - 5	2 614	8 197	557	1 366	465	1 265	1 909	5 541
03	5 - 10	1 857	11 503	480	1 967	519	2 335	1 340	7 184
04	10 - 20	1 572	17 297	538	3 055	598	4 675	1 118	9 561
05	20 - 30	899	14 138	371	2 697	374	4 072	658	7 312
06	30 - 50	1 689	36 453	807	7 574	785	11 060	1 269	17 801
07	50 - 100	3 871	133 337	1 969	30 094	2 184	49 284	2 832	53 911
08	100 und mehr	2 688	127 983	1 208	26 351	1 364	45 595	1 878	55 659
09	Insgesamt	15 309	349 043	5 959	73 135	6 301	118 302	11 088	157 059
	darunter								
10	50 - 75	2 124	65 987	1 079	14 430	1 194	24 155	1 568	27 360
11	75 - 100	1 747	67 350	890	15 664	990	25 129	1 264	26 551
12	100 - 200	2 173	98 371	1 011	21 534	1 150	35 702	1 536	41 108

2 T Landwirtschaftliche Betriebe mit Ackerland Mai 2007 nach Fruchtarten in Schleswig-Holstein

Lfd Nr.	Landw. genutzte Fläche von ... bis unter ... ha	Ackerland insgesamt		Und zwar (Sp.1) Betriebe mit					
				Getreide einschl. Körnermais und Corn-Cob-Mix					
				zusammen		Weizen		Roggen	
		Betriebe	Fläche ha	Betriebe	Fläche ha	Betriebe	Fläche ha	Betriebe	Fläche ha
		1	2	3	4	5	6	7	8
01	unter 2	203	116	2	.	–	–	1	.
02	2 - 5	307	746	95	.	41	95	16	.
03	5 - 10	471	2 205	182	761	93	337	35	117
04	10 - 20	816	7 849	463	3 601	271	1 697	90	.
05	20 - 30	682	10 647	434	4 818	261	2 214	98	524
06	30 - 50	1 584	38 662	1 102	17 703	742	9 238	269	2 021
07	50 - 100	3 951	174 902	2 883	69 953	2 027	40 026	766	6 521
08	100 und mehr	3 015	416 345	2 641	206 948	2 193	138 406	716	12 867
09	Insgesamt	11 029	651 470	7 802	304 019	5 628	192 013	1 991	22 551
	darunter								
10	50 - 75	2 141	77 717	1 506	31 535	1 046	17 550	389	3 102
11	75 - 100	1 810	97 185	1 377	38 418	981	22 476	377	3 419
12	100 - 200	2 391	228 427	2 042	104 574	1 627	65 409	600	8 963

Lfd Nr.	Landw. genutzte Fläche von ... bis unter ... ha	Und zwar (Sp.1) Betriebe mit							
		Getreide einschl. Körnermais und Corn-Cob-Mix							
		Gerste zusammen		und zwar mit				Hafer	
				Wintergerste		Sommergerste			
		Betriebe	Fläche ha	Betriebe	Fläche ha	Betriebe	Fläche ha	Betriebe	Fläche ha
		9	10	11	12	13	14	15	16
01	unter 2	–	–	–	–	–	–	–	–
02	2 - 5	33	74	26	51	8	23	12	18
03	5 - 10	62	199	46	163	18	37	32	67
04	10 - 20	208	930	153	677	67	252	103	320
05	20 - 30	232	1 312	174	1 026	69	286	110	412
06	30 - 50	605	4 752	467	3 711	182	1 041	210	880
07	50 - 100	1 617	18 434	1 216	14 344	537	4 090	346	1 995
08	100 und mehr	1 650	45 574	1 425	40 899	375	4 675	336	4 209
09	Insgesamt	4 407	71 273	3 507	60 871	1 256	10 402	1 149	7 901
	darunter								
10	50 - 75	843	8 500	628	6 552	270	1 948	202	1 059
11	75 - 100	774	9 934	588	7 793	267	2 141	144	936
12	100 - 200	1 220	24 344	1 030	21 067	306	3 277	243	2 354

Lfd. Nr.	Landw. Genutzte Fläche von ... bis unter ... ha	Und zwar (Sp. 1) Betriebe mit							
		Getreide einschl. Körnermais und Corn-Cob-Mix				Futterpflanzen			
		Triticale		Körnermais und/oder Corn-Cob-Mix		zusammen		darunter mit Silomais (einschl. Lieschenkolbenschrot)	
		Betriebe	Fläche ha	Betriebe	Fläche ha	Betriebe	Fläche ha	Betriebe	Fläche ha
		17	18	19	20	21	22	23	24
01	unter 2	1	.	–	–	6	6	–	–
02	2 - 5	4	8	1	.	102	246	29	75
03	5 - 10	10	.	2	.	230	805	79	287
04	10 - 20	51	183	2	.	404	2 322	178	918
05	20 - 30	46	272	8	73	400	3 171	237	1 551
06	30 - 50	109	675	7	46	1 033	11 764	783	7 434
07	50 - 100	306	2 627	12	168	3 114	66 801	2 838	48 141
08	100 und mehr	279	5 089	31	486	2 100	85 738	1 887	66 079
09	Insgesamt	806	8 889	63	789	7 389	170 853	6 031	124 485
	darunter								
10	50 - 75	146	1 085	8	124	1 662	29 651	1 484	20 892
11	75 - 100	160	1 542	4	44	1 452	37 150	1 354	27 249
12	100 - 200	223	3 143	19	205	1 773	64 429	1 608	48 897

Noch: **2 T Landwirtschaftliche Betriebe mit Ackerland Mai 2007 nach Fruchtarten in Schleswig-Holstein**

Lfd Nr.	Landw. genutzte Fläche von ... bis unter ... ha	Und zwar (Sp. 1) Betriebe mit							
		Hülsenfrüchten		Hackfrüchten					
				zusammen		und zwar mit			
		Betriebe	Fläche ha	Betriebe	Fläche ha	Kartoffeln		Zuckerrüben	
		25	26	27	28	29	30	31	32
01	unter 2	–	–	5	1	5	1	–	–
02	2 - 5	1	·	24	20	19	17	1	·
03	5 - 10	5	2	48	101	38	87	5	·
04	10 - 20	7	·	72	206	54	176	3	10
05	20 - 30	9	23	61	193	36	95	13	81
06	30 - 50	12	34	157	786	64	319	77	417
07	50 - 100	67	474	413	3 066	144	1 370	256	1 587
08	100 und mehr	89	1 119	635	12 979	166	3 884	493	8 874
09	Insgesamt	190	1 667	1 415	17 352	526	5 949	848	10 981
	darunter								
10	50 - 75	30	173	205	1 243	77	547	111	629
11	75 - 100	37	301	208	1 823	67	823	145	958
12	100 - 200	56	523	415	5 115	108	1 782	315	3 228

Lfd Nr.	Landw. genutzte Fläche von ... bis unter ... ha	Und zwar (Sp. 1) Betriebe mit					
		Handelsgewächsen					
		zusammen		darunter mit Ölfrüchten zusammen		darunter	
		Betriebe	Fläche ha	Betriebe	Fläche ha	Raps und Rübsen	
		33	34	35	36	37	38
01	unter 2	3	1	–	–	–	–
02	2 - 5	22	58	20	56	20	56
03	5 - 10	62	239	60	231	53	219
04	10 - 20	170	939	166	926	165	924
05	20 - 30	190	1 443	188	1 414	188	1 414
06	30 - 50	594	5 310	587	5 191	587	5 191
07	50 - 100	1 877	24 963	1 862	24 787	1 859	24 783
08	100 und mehr	2 141	89 101	2 132	88 647	2 130	88 493
09	Insgesamt	5 059	122 055	5 015	121 251	5 002	121 080
	darunter						
10	50 - 75	925	10 541	918	10 476	917	10 474
11	75 - 100	952	14 422	944	14 310	942	14 308
12	100 - 200	1 600	42 213	1 592	41 898	1 590	41 763

Lfd Nr.	Landw. genutzte Fläche von ... bis unter ... ha	Und zwar (Sp. 1) Betriebe mit							
		Gartengewächsen						Brache	
		zusammen ¹		und zwar mit					
				Gemüse, Spargel, Erdbeeren		Blumen und Zierpflanzen			
		Betriebe	Fläche ha	Betriebe	Fläche ha	Betriebe	Fläche ha	Betriebe	Fläche ha
		39	40	41	42	43	44	45	46
01	unter 2	195	96	42	18	172	78	21	9
02	2 - 5	76	124	42	72	42	50	39	65
03	5 - 10	56	160	38	118	23	42	43	136
04	10 - 20	65	355	62	346	9	9	123	410
05	20 - 30	47	445	43	381	5	64	179	554
06	30 - 50	102	896	99	890	4	2	607	2 169
07	50 - 100	167	1 832	159	1 770	11	12	1 810	7 812
08	100 und mehr	204	4 540	199	4 517	10	19	1 750	15 920
09	Insgesamt	912	8 448	684	8 111	276	276	4 572	27 076
	darunter								
10	50 - 75	99	1 044	93	.	9	.	918	3 530
11	75 - 100	68	789	66	.	2	.	892	4 282
12	100 - 200	144	2 977	139	2 954	9	19	1 306	8 595

¹ einschl. Gartenbausämereien; ohne Anbau in Haus- und Nutzgärten

5 T Landwirtschaftliche Betriebe mit Ackerland Mai 2007
nach Größenklassen des Ackerlandes in Schleswig-Holstein

Lfd Nr.	Landw. genutzte Fläche von ... bis unter ... ha	Insgesamt			Davon Betriebe mit Ackerfläche von ... bis unter ... ha								
					0,01 - 5			5 - 10			10 - 20		
		Be- triebe	LF	Acker- fläche	Be- triebe	LF	Acker- fläche	Be- triebe	LF	Acker- fläche	Be- triebe	LF	Acker- fläche
			ha			ha			ha			ha	
		1	2	3	4	5	6	7	8	9	10	11	12
01	unter 2	203	147	116	203	147	116	–	–	–	–	–	–
02	2 - 5	307	1 049	746	307	1 049	746	–	–	–	–	–	–
03	5 - 10	471	3 463	2 205	246	1 759	682	225	1 704	1 523	–	–	–
04	10 - 20	816	12 441	7 849	191	2 807	537	218	3 134	1 653	407	6 501	5 658
05	20 - 30	682	17 132	10 647	84	2 082	258	113	2 827	814	225	5 572	3 365
06	30 - 50	1 584	63 608	38 662	72	2 721	234	177	6 929	1 343	381	15 062	5 527
07	50 - 100	3 951	290 915	174 902	47	3 027	167	134	8 691	1 014	469	31 307	7 037
08	100 und mehr	3 015	533 041	416 345	13	2 035	34	11	1 571	75	55	10 013	825
09	Insgesamt	11 029	921 796	651 470	1 163	15 627	2 775	878	24 857	6 422	1 537	68 455	22 413
	darunter												
10	50 - 75	2 141	133 658	77 717	39	2 355	141	110	6 661	837	346	20 868	5 186
11	75 - 100	1 810	157 258	97 185	8	672	26	24	2 030	177	123	10 439	1 851
12	100 - 200	2 391	318 916	228 427	12	1 666	31	11	1 571	75	52	6 317	780

Lfd Nr.	Landw. genutzte Fläche von ... bis unter ... ha	Davon Betriebe mit Ackerfläche von ... bis unter ... ha											
		20 - 30			30 - 50			50 - 100			100 und mehr		
		Be- triebe	LF	Acker- fläche	Be- triebe	LF	Acker- fläche	Be- triebe	LF	Acker- fläche	Be- triebe	LF	Acker- fläche
			ha			ha			ha			ha	
		13	14	15	16	17	18	19	20	21	22	23	24
01	unter 2	—	—	—	—	—	—	—	—	—	—	—	—
02	2 - 5	—	—	—	—	—	—	—	—	—	—	—	—
03	5 - 10	—	—	—	—	—	—	—	—	—	—	—	—
04	10 - 20	—	—	—	—	—	—	—	—	—	—	—	—
05	20 - 30	260	6 650	6 210	—	—	—	—	—	—	—	—	—
06	30 - 50	360	14 165	9 002	594	24 731	22 555	—	—	—	—	—	—
07	50 - 100	567	39 415	14 049	1 134	82 636	44 944	1 600	125 839	107 690	—	—	—
08	100 und mehr	67	8 325	1 676	213	24 997	8 702	954	120 568	72 617	1 702	365 532	332 415
09	Insgesamt	1 254	68 556	30 937	1 941	132 363	76 201	2 554	246 407	180 307	1 702	365 532	332 415
	darunter												
10	50 - 75	390	24 357	9 665	637	39 872	25 388	619	39 544	36 500	—	—	—
11	75 - 100	177	15 058	4 384	497	42 764	19 557	981	86 295	71 190	—	—	—
12	100 - 200	65	7 747	1 629	211	24 519	8 633	933	115 312	71 045	1 107	161 785	146 236

Lfd Nr.	Landw. genutzte Fläche von ... bis unter ... ha	Darunter (Sp. 22) Betriebe mit Ackerfläche von ... bis unter ... ha											
		100 - 200			200 - 300			300 - 500			500 - 1000		
		Be- triebe	LF	Acker- fläche	Be- triebe	LF	Acker- fläche	Be- triebe	LF	Acker- fläche	Be- triebe	LF	Acker- fläche
			ha			ha			ha			ha	
		25	26	27	28	29	30	31	32	33	34	35	36
01	unter 2	—	—	—	—	—	—	—	—	—	—	—	—
02	2 - 5	—	—	—	—	—	—	—	—	—	—	—	—
03	5 - 10	—	—	—	—	—	—	—	—	—	—	—	—
04	10 - 20	—	—	—	—	—	—	—	—	—	—	—	—
05	20 - 30	—	—	—	—	—	—	—	—	—	—	—	—
06	30 - 50	—	—	—	—	—	—	—	—	—	—	—	—
07	50 - 100	—	—	—	—	—	—	—	—	—	—	—	—
08	100 und mehr	1 234	191 336	166 868	280	71 809	66 756	112	44 693	43 002	69	47 651	46 073
09	Insgesamt	1 234	191 336	166 868	280	71 809	66 756	112	44 693	43 002	69	47 651	46 073
	darunter												
10	50 - 75	—	—	—	—	—	—	—	—	—	—	—	—
11	75 - 100	—	—	—	—	—	—	—	—	—	—	—	—
12	100 - 200	1 107	161 785	146 236	—	—	—	—	—	—	—	—	—

**6 T Landwirtschaftliche Betriebe mit Dauergrünland Mai 2007
nach Größenklassen des Dauergrünlandes in Schleswig-Holstein**

Lfd Nr.	Landw. genutzte Fläche von ... bis unter ... ha	Insgesamt			Davon Betriebe mit Dauergrünland von ... bis unter ... ha								
					0,01 - 5			5 - 10			10 - 20		
		Be- triebe	LF	Dauer- grünland	Be- triebe	LF	Dauer- grünland	Be- triebe	LF	Dauer- grünland	Be- triebe	LF	Dauer- grünland
			ha			ha			ha			ha	
		1	2	3	4	5	6	7	8	9	10	11	12
01	unter 2	119	157	136	119	157	136	–	–	–	–	–	–
02	2 - 5	2 614	8 592	8 197	2 614	8 592	8 197	–	–	–	–	–	–
03	5 - 10	1 857	12 968	11 503	280	1 993	735	1 577	10 975	10 768	–	–	–
04	10 - 20	1 572	23 129	17 297	290	4 305	700	228	3 340	1 711	1 054	15 484	14 885
05	20 - 30	899	22 360	14 138	166	4 110	358	111	2 780	837	222	5 507	3 352
06	30 - 50	1 689	67 453	36 453	250	9 952	514	188	7 373	1 362	345	13 460	5 192
07	50 - 100	3 871	284 327	133 337	423	30 427	864	243	17 365	1 786	470	33 768	7 078
08	100 und mehr	2 688	461 908	127 983	455	88 032	1 054	181	36 412	1 327	245	46 570	3 662
09	Insgesamt	15 309	880 893	349 043	4 597	147 566	12 559	2 528	78 246	17 791	2 336	114 789	34 170
	darunter												
10	50 - 75	2 124	132 624	65 987	245	14 967	485	142	8 705	1 060	284	17 580	4 261
11	75 - 100	1 747	151 703	67 350	178	15 460	379	101	8 660	726	186	16 188	2 817
12	100 - 200	2 173	288 370	98 371	315	43 123	716	126	16 627	932	192	25 492	2 902

Lfd Nr.	Landw. genutzte Fläche von ... bis unter ... ha	Davon Betriebe mit Dauergrünland von ... bis unter ... ha											
		20 - 30			30 - 50			50 - 100			100 und mehr		
		Be- triebe	LF	Dauer- grünland	Be- triebe	LF	Dauer- grünland	Be- triebe	LF	Dauer- grünland	Be- triebe	LF	Dauer- grünland
		13	14	15	16	17	18	19	20	21	22	23	24
01	unter 2	–	–	–	–	–	–	–	–	–	–	–	–
02	2 - 5	–	–	–	–	–	–	–	–	–	–	–	–
03	5 - 10	–	–	–	–	–	–	–	–	–	–	–	–
04	10 - 20	–	–	–	–	–	–	–	–	–	–	–	–
05	20 - 30	400	9 963	9 591	–	–	–	–	–	–	–	–	–
06	30 - 50	343	13 623	8 609	563	23 045	20 775	–	–	–	–	–	–
07	50 - 100	517	37 446	12 932	1 261	90 404	50 419	957	74 916	60 258	–	–	–
08	100 und mehr	252	43 217	6 296	505	75 031	19 969	787	114 887	54 702	263	57 759	40 972
09	Insgesamt	1 512	104 249	37 429	2 329	188 480	91 163	1 744	189 803	114 960	263	57 759	40 972
	darunter												
10	50 - 75	303	18 799	7 525	767	47 888	30 428	383	24 685	22 229	–	–	–
11	75 - 100	214	18 647	5 407	494	42 516	19 991	574	50 232	38 029	–	–	–
12	100 - 200	213	27 755	5 341	448	58 269	17 840	704	91 744	48 859	175	25 360	21 780

Lfd Nr.	Landw. genutzte Fläche von ... bis unter ... ha	Darunter (Sp. 22) Betriebe mit Dauergrünland von ... bis unter ... ha								
		100 - 200			200 - 300			300 - 500		
		Be- triebe	LF	Dauer- grünland	Be- triebe	LF	Dauer- grünland	Be- triebe	LF	Dauer- grünland
			ha			ha			ha	
		25	26	27	28	29	30	31	32	33
01	unter 2	–	–	–	–	–	–	–	–	–
02	2 - 5	–	–	–	–	–	–	–	–	–
03	5 - 10	–	–	–	–	–	–	–	–	–
04	10 - 20	–	–	–	–	–	–	–	–	–
05	20 - 30	–	–	–	–	–	–	–	–	–
06	30 - 50	–	–	–	–	–	–	–	–	–
07	50 - 100	–	–	–	–	–	–	–	–	–
08	100 und mehr	233	44 527	29 732	23	7 333	5 430	5	1 803	1 729
09	Insgesamt	233	44 527	29 732	23	7 333	5 430	5	1 803	1 729
	darunter									
10	50 - 75	–	–	–	–	–	–	–	–	–
11	75 - 100	–	–	–	–	–	–	–	–	–
12	100 - 200	175	25 360	21 780	–	–	–	–	–	–

**7 T Landwirtschaftliche Betriebe mit Getreideanbau Mai 2007
nach Größenklassen der Getreidefläche¹ in Schleswig-Holstein**

Lfd Nr.	Landw. genutzte Fläche von ... bis unter ... ha	Insgesamt			Davon Betriebe mit Getreidefläche von ... bis unter ... ha								
					0,01 - 5			5 - 10			10 - 20		
		Be- triebe	Acker- fläche	Ge- treide- fläche	Be- triebe	Acker- fläche	Ge- treide- fläche	Be- triebe	Acker- fläche	Ge- treide- fläche	Be- triebe	Acker- fläche	Ge- treide- fläche
		1	2	3	4	5	6	7	8	9	10	11	12
01	unter 2	2	.	.	2	.	.	–	–	–	–	–	–
02	2 - 5	95	.	.	95	.	.	–	–	–	–	–	–
03	5 - 10	182	.	.	111	459	298	71	492	463	–	–	–
04	10 - 20	463	5 116	3 601	135	951	402	177	1 935	1 300	151	2 231	1 899
05	20 - 30	434	7 813	4 818	80	831	251	115	1 745	841	200	4 254	2 872
06	30 - 50	1 102	31 135	17 703	144	2 338	480	195	3 729	1 437	376	10 199	5 450
07	50 - 100	2 883	146 406	69 953	272	8 305	947	445	15 692	3 212	708	29 856	10 228
08	100 und mehr	2 641	393 607	206 948	37	1 707	115	119	6 963	862	265	18 783	3 874
09	Insgesamt	7 802	585 283	304 019	876	14 845	2 729	1 122	30 556	8 116	1 700	65 322	24 323
	darunter												
10	50 - 75	1 506	63 945	31 535	167	4 546	575	270	8 364	1 955	376	13 728	5 301
11	75 - 100	1 377	82 461	38 418	105	3 760	372	175	7 328	1 257	332	16 128	4 927
12	100 - 200	2 042	209 279	104 574	35	1 530	107	116	6 682	838	259	17 854	3 787

Lfd Nr.	Landw. genutzte Fläche von ... bis unter ... ha	Davon Betriebe mit Getreidefläche von ... bis unter ... ha											
		20 - 30			30 - 50			50 - 100			100 und mehr		
		Be- triebe	Acker- fläche	Ge- treide- fläche	Be- triebe	Acker- fläche	Ge- treide- fläche	Be- triebe	Acker- fläche	Ge- treide- fläche	Be- triebe	Acker- fläche	Ge- treide- fläche
		13	14	15	16	17	18	19	20	21	22	23	24
01	unter 2	—	—	—	—	—	—	—	—	—	—	—	—
02	2 - 5	—	—	—	—	—	—	—	—	—	—	—	—
03	5 - 10	—	—	—	—	—	—	—	—	—	—	—	—
04	10 - 20	—	—	—	—	—	—	—	—	—	—	—	—
05	20 - 30	39	983	853	—	—	—	—	—	—	—	—	—
06	30 - 50	301	11 144	7 374	86	3 724	2 962	—	—	—	—	—	—
07	50 - 100	495	25 722	12 118	661	42 266	25 721	302	24 564	17 727	—	—	—
08	100 und mehr	281	23 100	6 972	458	44 998	18 101	844	109 927	61 911	637	188 130	115 112
09	Insgesamt	1 116	60 949	27 317	1 205	90 989	46 784	1 146	134 492	79 638	637	188 130	115 112
	darunter												
10	50 - 75	275	12 671	6 745	362	21 008	13 887	56	3 627	3 071	—	—	—
11	75 - 100	220	13 050	5 372	299	21 258	11 834	246	20 938	14 656	—	—	—
12	100 - 200	262	20 098	6 515	427	39 885	16 870	753	92 271	54 797	190	30 960	21 660

Lfd Nr.	Landw. genutzte Fläche von ... bis unter ... ha	Darunter (Sp.22) Betriebe mit Ackerfläche von ... bis unter ... ha											
		100 - 200			200 - 300			300 - 500			500 - 1000		
		Be- triebe	Acker- fläche	Ge- treide- fläche	Be- triebe	Acker- fläche	Ge- treide- fläche	Be- triebe	Acker- fläche	Ge- treide- fläche	Be- triebe	Acker- fläche	Ge- treide- fläche
		25	26	27	28	29	30	31	32	33	34	35	36
01	unter 2	–	–	–	–	–	–	–	–	–	–	–	
02	2 - 5	–	–	–	–	–	–	–	–	–	–	–	
03	5 - 10	–	–	–	–	–	–	–	–	–	–	–	
04	10 - 20	–	–	–	–	–	–	–	–	–	–	–	
05	20 - 30	–	–	–	–	–	–	–	–	–	–	–	
06	30 - 50	–	–	–	–	–	–	–	–	–	–	–	
07	50 - 100	–	–	–	–	–	–	–	–	–	–	–	
08	100 und mehr	480	103 384	63 638	95	37 955	23 079	44	27 621	16 417	18	19 170 11 979	
09	Insgesamt	480	103 384	63 638	95	37 955	23 079	44	27 621	16 417	18	19 170 11 979	
	darunter												
10	50 - 75	–	–	–	–	–	–	–	–	–	–	–	
11	75 - 100	–	–	–	–	–	–	–	–	–	–	–	
12	100 - 200	190	30 960	21 660	–	–	–	–	–	–	–	–	

¹ Getreideanbau einschl. Körnermais und Corn-Cob-Mix

**8 T Landwirtschaftliche Betriebe mit Kartoffelanbau Mai 2007
nach Größenklassen der Kartoffelfläche in Schleswig-Holstein**

Lfd Nr.	Landw. genutzte Fläche von ... bis unter ... ha	Insgesamt			Davon Betriebe mit Kartoffelfläche von ... bis unter ... ha								
					0,01 - 1			1 - 5			5 - 10		
		Be- triebe	Acker- fläche	Kar- toffel- fläche	Be- triebe	Acker- fläche	Kar- toffel- fläche	Be- triebe	Acker- fläche	Kar- toffel- fläche	Be- triebe	Acker- fläche	Kar- toffel- fläche
			ha			ha			ha			ha	
		1	2	3	4	5	6	7	8	9	10	11	12
01	unter 2	5	4	1	5	4	1	–	–	–	–	–	–
02	2 - 5	19	54	17	11	28	3	8	26	14	–	–	–
03	5 - 10	38	192	87	18	73	6	11	53	22	9	66	59
04	10 - 20	54	569	176	17	125	6	24	255	53	9	129	59
05	20 - 30	36	622	95	14	190	6	16	313	39	4	.	.
06	30 - 50	64	2 006	319	11	290	5	27	796	70	15	523	95
07	50 - 100	144	8 362	1 370	23	1 187	13	47	2 072	114	24	.	.
08	100 und mehr	166	28 307	3 884	10	1 765	4	37	5 010	106	24	3 129	172
09	Insgesamt	526	40 116	5 949	109	3 662	45	170	8 524	418	85	5 454	582
	darunter												
10	50 - 75	77	3 611	547	12	531	7	33	1 332	73	11	561	73
11	75 - 100	67	4 751	823	11	655	6	14	740	40	13	.	.
12	100 - 200	108	12 203	1 782	5	412	2	29	2 978	80	19	1 924	131

Lfd Nr.	Landw. genutzte Fläche von ... bis unter ... ha	Davon Betriebe mit Kartoffelfläche von ... bis unter ... ha											
		10 - 20			20 - 30			30 - 50			50 und mehr		
		Be- triebe	Acker- fläche	Kar- toffel- fläche	Be- triebe	Acker- fläche	Kar- toffel- fläche	Be- triebe	Acker- fläche	Kar- toffel- fläche	Be- triebe	Acker- fläche	Kar- toffel- fläche
		13	14	15	16	17	18	19	20	21	22	23	24
01	unter 2	—	—	—	—	—	—	—	—	—	—	—	—
02	2 - 5	—	—	—	—	—	—	—	—	—	—	—	—
03	5 - 10	—	—	—	—	—	—	—	—	—	—	—	—
04	10 - 20	4	60	57	—	—	—	—	—	—	—	—	—
05	20 - 30	2	.	.	—	—	—	—	—	—	—	—	—
06	30 - 50	9	.	.	2	.	.	—	—	—	—	—	—
07	50 - 100	34	2 359	481	7	.	.	6	393	204	3	270	229
08	100 und mehr	33	4 904	474	19	3 623	455	24	4 924	933	19	4 952	1 739
09	Insgesamt	82	7 680	1 141	28	4 256	657	30	5 317	1 137	22	5 223	1 968
	darunter												
10	50 - 75	15	842	209	2	.	.	4	.	.	—	—	—
11	75 - 100	19	1 517	273	5	440	115	2	.	.	3	270	229
12	100 - 200	23	2 580	322	11	1 348	255	14	1 890	543	7	1 071	448

**9 T Landwirtschaftliche Betriebe mit Zuckerrübenanbau Mai 2007
nach Größenklassen der Zuckerrübenfläche in Schleswig-Holstein**

Lfd Nr.	Landw. genutzte Fläche von ... bis unter ... ha	Insgesamt			Davon Betriebe mit Zuckerrübenfläche von ... bis unter ... ha								
					0,01 - 1			1 - 5			5 - 10		
		Be- triebe	Acker- fläche	Zucker- rüben- fläche	Be- triebe	Acker- fläche	Zucker- rüben- fläche	Be- triebe	Acker- fläche	Zucker- rüben- fläche	Be- triebe	Acker- fläche	Zucker- rüben- fläche
			ha			ha			ha			ha	
		1	2	3	4	5	6	7	8	9	10	11	12
01	unter 2	—	—	—	—	—	—	—	—	—	—	—	—
02	2 - 5	1	·	·	—	—	—	1	·	·	—	—	—
03	5 - 10	5	·	·	2	·	·	3	·	·	—	—	—
04	10 - 20	3	47	10	—	—	—	3	47	10	—	—	—
05	20 - 30	13	315	81	—	—	—	7	·	·	4	94	28
06	30 - 50	77	2 645	417	1	·	·	43	1 374	130	26	977	164
07	50 - 100	256	15 871	1 587	—	—	—	116	6 280	361	97	6 452	665
08	100 und mehr	493	109 429	8 874	—	—	—	82	9 298	274	140	20 402	1 004
09	Insgesamt	848	128 330	10 981	3	24	2	255	17 186	808	267	27 925	1 861
	darunter												
10	50 - 75	111	5 615	629	—	—	—	57	2 588	174	37	2 021	245
11	75 - 100	145	10 256	958	—	—	—	59	3 692	187	60	4 431	420
12	100 - 200	315	38 295	3 228	—	—	—	73	7 526	243	113	13 840	797

Lfd Nr.	Landw. genutzte Fläche von ... bis unter ... ha	Davon Betriebe mit Zuckerrübenfläche von ... bis unter ... ha											
		10 - 20			20 - 30			30 - 50			50 und mehr		
		Be- triebe	Acker- fläche	Zucker- rüben- fläche	Be- triebe	Acker- fläche	Zucker- rüben- fläche	Be- triebe	Acker- fläche	Zucker- rüben- fläche	Be- triebe	Acker- fläche	Zucker- rüben- fläche
		13	14	15	16	17	18	19	20	21	22	23	24
01	unter 2	—	—	—	—	—	—	—	—	—	—	—	—
02	2 - 5	—	—	—	—	—	—	—	—	—	—	—	—
03	5 - 10	—	—	—	—	—	—	—	—	—	—	—	—
04	10 - 20	—	—	—	—	—	—	—	—	—	—	—	—
05	20 - 30	2	.	.	—	—	—	—	—	—	—	—	—
06	30 - 50	5	210	70	1	.	.	1	.	.	—	—	—
07	50 - 100	42	.	.	1	.	.	—	—	—	—	—	—
08	100 und mehr	137	23 858	1 883	55	.	.	43	.	.	36	25 516	2 786
09	Insgesamt	186	27 183	2 524	57	14 583	1 331	44	15 912	1 669	36	25 516	2 786
	darunter												
10	50 - 75	17	1 007	211	—	—	—	—	—	—	—	—	—
11	75 - 100	25	.	.	1	.	.	—	—	—	—	—	—
12	100 - 200	99	12 594	1 316	20	2 731	463	9	.	.	1	.	.

**10 T Landwirtschaftliche Betriebe mit Körnermaisbau Mai 2007
nach Größenklassen der Körnermaisfläche¹ in Schleswig-Holstein**

Lfd Nr.	Landw. genutzte Fläche von ... bis unter ... ha	Insgesamt			Davon Betriebe mit Körnermaisfläche von ... bis unter ... ha								
					0,01 - 1			1 - 5			5 - 10		
		Be- triebe	Acker- fläche	Körner- mais- fläche	Be- triebe	Acker- fläche	Körner- mais- fläche	Be- triebe	Acker- fläche	Körner- mais- fläche	Be- triebe	Acker- fläche	Körner- mais- fläche
			ha			ha			ha			ha	
		1	2	3	4	5	6	7	8	9	10	11	12
01	unter 2	—	—	—	—	—	—	—	—	—	—	—	—
02	2 - 5	1	·	·	1	·	·	—	—	—	—	—	—
03	5 - 10	2	·	·	1	·	·	—	—	—	1	·	·
04	10 - 20	2	·	·	—	—	—	1	·	·	1	·	·
05	20 - 30	8	144	73	1	·	·	3	·	·	—	—	—
06	30 - 50	7	267	46	—	—	—	4	157	10	1	·	·
07	50 - 100	12	716	168	2	·	·	3	150	9	2	·	·
08	100 und mehr	31	7 195	486	2	·	·	12	3 138	30	5	747	40
09	Insgesamt	63	8 354	789	7	1 739	3	23	3 501	61	10	938	76
	darunter												
10	50 - 75	8	415	124	—	—	—	3	150	9	1	·	·
11	75 - 100	4	302	44	2	·	·	—	—	—	1	·	·
12	100 - 200	19	2 238	205	1	·	·	7	899	24	3	·	·

Lfd Nr.	Landw. genutzte Fläche von ... bis unter ... ha	Davon Betriebe mit Körnermaisfläche von ... bis unter ... ha											
		10 - 20			20 - 30			30 - 50			50 und mehr		
		Be- triebe	Acker- fläche	Körner- mais- fläche	Be- triebe	Acker- fläche	Körner- mais- fläche	Be- triebe	Acker- fläche	Körner- mais- fläche	Be- triebe	Acker- fläche	Körner- mais- fläche
		13	14	15	16	17	18	19	20	21	22	23	24
01	unter 2	—	—	—	—	—	—	—	—	—	—	—	—
02	2 - 5	—	—	—	—	—	—	—	—	—	—	—	—
03	5 - 10	—	—	—	—	—	—	—	—	—	—	—	—
04	10 - 20	—	—	—	—	—	—	—	—	—	—	—	—
05	20 - 30	3	59	42	1	·	·	—	—	—	—	—	—
06	30 - 50	2	·	·	—	—	—	—	—	—	—	—	—
07	50 - 100	2	·	·	—	—	—	3	166	123	—	—	—
08	100 und mehr	5	580	59	3	379	72	3	604	100	1	·	·
09	Insgesamt	12	804	151	4	·	·	6	771	223	1	·	·
	darunter												
10	50 - 75	2	·	·	—	—	—	2	·	·	—	—	—
11	75 - 100	—	—	—	—	—	—	1	·	·	—	—	—
12	100 - 200	4	405	44	3	379	72	1	·	·	—	—	—

¹ Körnermaisbau einschl. Corn-Cob-Mix

**11 T Landwirtschaftliche Betriebe mit Anbau von Ölfrüchten Mai 2007
nach Größenklassen der Ölf Fruchtfläche¹ in Schleswig-Holstein**

Lfd Nr.	Landw. genutzte Fläche von ... bis unter ... ha	Insgesamt			Davon Betriebe mit Ölf Fruchtfläche von ... bis unter ... ha								
					0,01 - 1			1 - 5			5 - 10		
		Be- triebe	Acker- fläche	Öl- frucht- fläche	Be- triebe	Acker- fläche	Ge- treide- fläche	Be- triebe	Acker- fläche	Öl- frucht- fläche	Be- triebe	Acker- fläche	Öl- frucht- fläche
		1	2	3	4	5	6	7	8	9	10	11	12
01	unter 2	—	—	—	—	—	—	—	—	—	—	—	—
02	2 - 5	20	65	56	1	.	.	19	.	.	—	—	—
03	5 - 10	60	339	231	5	17	3	35	178	93	20	144	136
04	10 - 20	166	2 120	926	1	.	.	87	.	.	60	825	398
05	20 - 30	188	4 024	1 414	—	—	—	62	1 233	225	81	1 763	562
06	30 - 50	587	19 190	5 191	—	—	—	121	3 175	403	250	7 787	1 815
07	50 - 100	1 862	104 784	24 787	2	.	.	293	.	.	501	24 393	3 638
08	100 und mehr	2 132	345 699	88 647	1	.	.	53	.	.	216	16 538	1 600
09	Insgesamt	5 015	76 220	121 251	10	239	7	670	20 211	2 297	1 128	51 451	8 149
	darunter												
10	50 - 75	918	43 354	10 476	1	.	.	184	.	.	268	11 547	1 931
11	75 - 100	944	61 430	14 310	1	.	.	109	4 636	382	233	12 846	1 707
12	100 - 200	1 592	173 611	41 898	1	.	.	52	.	.	204	14 886	1 503

Lfd Nr.	Landw. genutzte Fläche von ... bis unter ... ha	Davon Betriebe mit Ölf Fruchtfläche von ... bis unter ... ha											
		10 - 20			20 - 30			30 - 50			50 und mehr		
		Be- triebe	Acker- fläche	Öl- frucht- fläche	Be- triebe	Acker- fläche	Öl- frucht- fläche	Be- triebe	Acker- fläche	Öl- frucht- fläche	Be- triebe	Acker- fläche	Öl- frucht- fläche
		13	14	15	16	17	18	19	20	21	22	23	24
01	unter 2	—	—	—	—	—	—	—	—	—	—	—	—
02	2 - 5	—	—	—	—	—	—	—	—	—	—	—	—
03	5 - 10	—	—	—	—	—	—	—	—	—	—	—	—
04	10 - 20	18	253	233	—	—	—	—	—	—	—	—	—
05	20 - 30	40	916	518	5	112	108	—	—	—	—	—	—
06	30 - 50	201	7 659	2 603	11	425	242	4	144	128	—	—	—
07	50 - 100	685	40 650	9 737	281	20 410	6 633	88	7 264	3 037	12	1 042	700
08	100 und mehr	462	45 651	6 749	352	42 659	8 670	528	76 071	20 350	520	161 064	51 090
09	Insgesamt	1 406	95 129	19 840	649	63 606	15 654	620	83 479	23 515	532	162 106	51 790
	darunter												
10	50 - 75	350	18 606	5 064	102	6 119	2 328	12	691	440	1	.	.
11	75 - 100	335	22 045	4 674	179	14 291	4 304	76	6 574	2 597	11	.	.
12	100 - 200	426	38 730	6 228	316	35 130	7 788	447	58 264	17 136	146	23 108	9 061

Lfd Nr.	Landw. genutzte Fläche von ... bis unter ... ha	Darunter (Sp.22) Betriebe mit Ackerfläche von ... bis unter ... ha											
		50 - 100			100 - 200			200 - 300			300 - 500		
		Be- triebe	Acker- fläche	Öl- frucht- fläche	Be- triebe	Acker- fläche	Öl- frucht- fläche	Be- triebe	Acker- fläche	Öl- frucht- fläche	Be- triebe	Acker- fläche	Öl- frucht- fläche
		25	26	27	28	29	30	31	32	33	34	35	36
01	unter 2	—	—	—	—	—	—	—	—	—	—	—	—
02	2 - 5	—	—	—	—	—	—	—	—	—	—	—	—
03	5 - 10	—	—	—	—	—	—	—	—	—	—	—	—
04	10 - 20	—	—	—	—	—	—	—	—	—	—	—	—
05	20 - 30	—	—	—	—	—	—	—	—	—	—	—	—
06	30 - 50	—	—	—	—	—	—	—	—	—	—	—	—
07	50 - 100	12	1 042	700	—	—	—	—	—	—	—	—	—
08	100 und mehr	372	81 773	25 111	105	43 765	14 307	34	24 597	7 887	6	6 304	2 145
09	Insgesamt	384	82 815	25 811	105	43 765	14 307	34	24 597	7 887	6	6 304	2 145
	darunter												
10	50 - 75	1	.	.	—	—	—	—	—	—	—	—	—
11	75 - 100	11	.	.	—	—	—	—	—	—	—	—	—
12	100 - 200	144	.	.	2	.	.	—	—	—	—	—	—

¹ Raps, Rübsen, Flachs (Lein), Körnersonnenblumen und andere Ölf Früchte

Ergebnisse

Bodennutzung und Viehhaltung 2007

Gliederungsübersicht der Tabellen (totale Landesergebnisse)

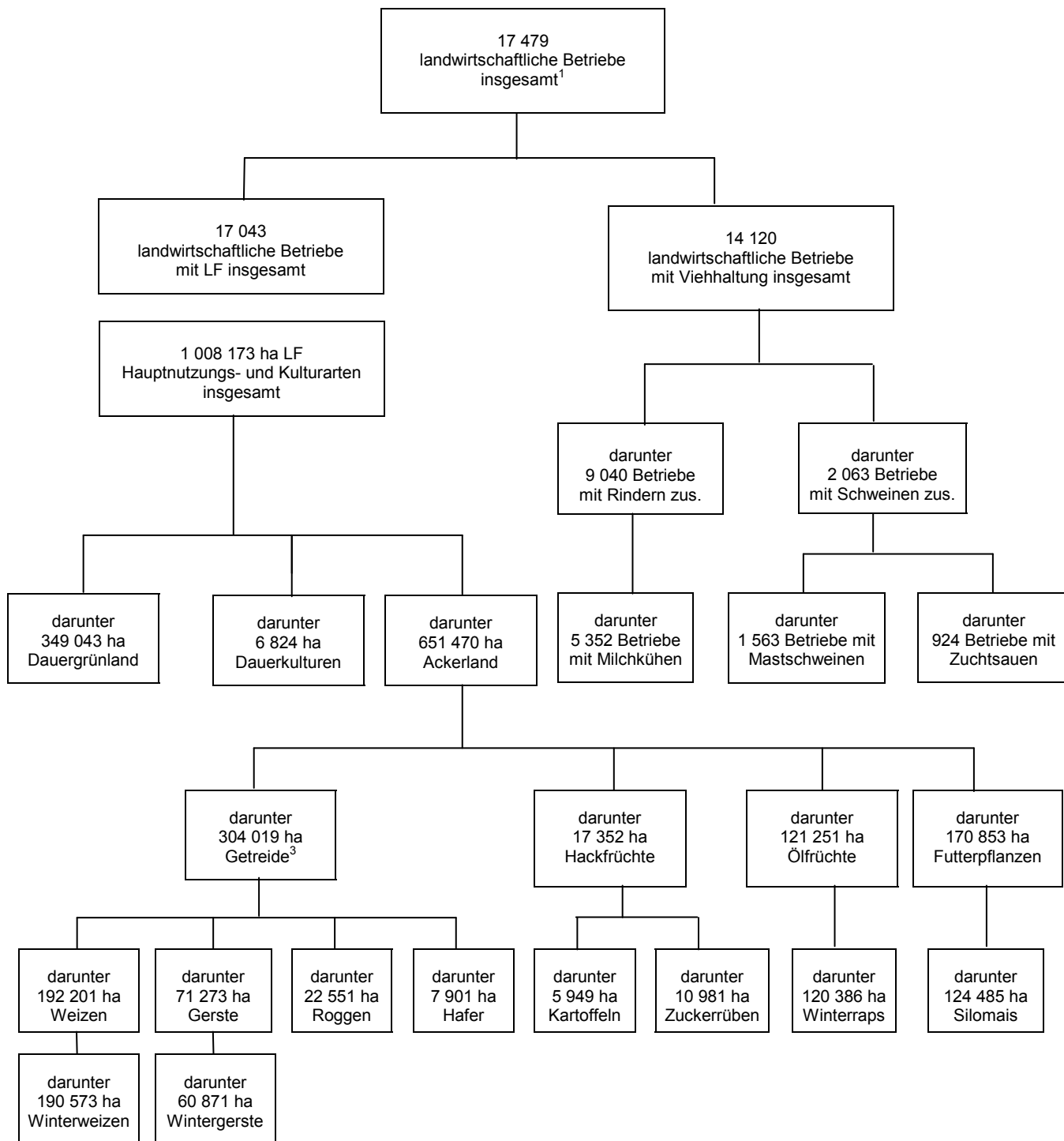

¹ einschl. Betriebe unter 2 ha LF

² landwirtschaftliche Betriebe ohne LF sind nicht enthalten

³ einschl. Körnermais und Corn-Cob-Mix (CCM)

80 T Landwirtschaftliche Betriebe mit Viehhaltung Mai 2007

Lfd. Nr.	Ldw. genutzte Fläche von ... bis unter ... ha Größenklassen der GV	Insgesamt ¹			unter 1,0		
		Betriebe	GV ²	LF in ha	Betriebe	GV ²	LF in ha
		1	2	3	4	5	6
1	unter 2	161	5 989	143	11	7	14
2	2 - 5	1 994	12 561	6 642	705	1 371	2 393
3	5 - 10	1 558	17 927	10 910	626	2 343	4 424
4	10 - 20	1 393	29 807	20 550	547	3 964	8 004
5	20 - 30	826	28 607	20 588	317	3 954	7 843
6	30 - 50	1 616	90 634	64 642	523	9 973	20 625
7	50 - 100	3 882	418 049	285 755	872	34 003	63 715
8	100 u. mehr	2 690	457 612	443 303	1 095	94 401	216 785
9	Insgesamt	14 120	1 061 185	852 532	4 696	150 016	323 802
	darunter						
10	50 - 75	2 109	194 784	131 756	480	15 399	29 752
11	75 - 100	1 773	223 265	153 999	392	18 604	33 962
12	100 - 200	2 215	357 271	293 597	763	53 526	105 657
	Betriebe mit						
13	unter 50 GV	7 275	105 776	194 658	3 642	39 836	157 463
14	50 bis unter 100 GV	2 463	183 843	165 962	681	48 910	79 819
15	100 GV und mehr	4 382	771 566	491 912	373	61 270	86 521

Lfd. Nr.	Ldw. genutzte Fläche von ... bis unter ... ha Größenklassen der GV	Darunter					
		2,0 - 2,5			2,5 - 3,0		
		Betriebe	GV ²	LF in ha	Betriebe	GV ²	LF in ha
		16	17	18	19	20	21
1	unter 2	10	27	13	10	39	14
2	2 - 5	192	1 446	645	137	1 246	455
3	5 - 10	149	2 266	1 014	89	1 690	617
4	10 - 20	156	5 274	2 369	67	2 650	979
5	20 - 30	94	5 238	2 370	31	2 126	777
6	30 - 50	235	21 208	9 516	63	6 870	2 538
7	50 - 100	576	92 355	42 104	115	21 733	8 072
8	100 u. mehr	230	70 231	32 135	38	13 945	5 228
9	Insgesamt	1 642	198 045	90 165	550	50 299	18 680
	darunter						
10	50 - 75	326	44 960	20 482	69	11 194	4 153
11	75 - 100	250	47 396	21 622	46	10 540	3 918
12	100 - 200	213	59 210	27 209	36	12 728	4 770
	Betriebe mit:						
13	unter 50 GV	532	10 174	4 584	294	5 149	1 895
14	50 bis unter 100 GV	238	18 177	8 256	60	4 428	1 628
15	100 GV und mehr	872	169 694	77 325	196	40 722	15 157

¹ einschl. Betriebe ohne LF

² gesamter Viehbestand der Betriebe (Pferde, Rinder, Schafe, Schweine und Geflügel)

nach Größenklassen der GV-Einheiten je ha LF in Schleswig-Holstein

Darunter mit ... bis unter ... GV je ha LF									Lfd. Nr.
1,0 - 1,5			1,5 - 1,8			1,8 - 2,0			
Betriebe	GV²	LF in ha	Betriebe	GV²	LF in ha	Betriebe	GV²	LF in ha	
7	8	9	10	11	12	13	14	15	
9	18	14	8	18	11	4	10	5	1
405	1 606	1 311	179	998	606	96	610	323	2
304	2 665	2 131	141	1 658	1 005	80	1 063	560	3
282	5 208	4 149	155	3 862	2 332	90	2 507	1 325	4
179	5 799	4 533	111	4 497	2 736	58	2 682	1 413	5
339	17 210	13 465	274	18 064	11 029	148	11 591	6 110	6
1 001	95 127	74 870	807	98 643	59 843	464	63 975	33 814	7
753	137 963	110 792	365	81 787	49 910	187	48 300	25 588	8
3 272	265 596	211 265	2 040	209 528	127 472	1 127	130 737	69 138	9
511	40 776	31 978	430	44 807	27 128	266	31 630	16 662	10
490	54 350	42 892	377	53 836	32 715	198	32 345	17 152	11
674	111 653	89 019	334	68 872	42 056	175	42 427	22 484	12
1 353	22 742	18 322	599	11 260	6 854	311	5 959	3 149	13
759	57 606	46 593	433	32 699	20 075	196	15 492	8 188	14
1 160	185 248	146 350	1 008	165 569	100 543	620	109 286	57 801	15

mit...bis unter ... GV je ha LF									Lfd. Nr.
3,0 - 5,0			5,0 - 10,0			10,0 und mehr			
Betriebe	GV²	LF in ha	Betriebe	GV²	LF in ha	Betriebe	GV²	LF in ha	
22	23	24	25	26	27	28	29	30	
16	79	20	28	248	34	20	566	17	1
202	2 494	666	59	1 191	184	19	1 599	61	2
126	3 226	863	33	1 540	228	10	1 477	68	3
79	4 093	1 135	15	.	.	2	.	.	4
29	2 732	735	5	.	.	2	.	.	5
28	4 040	1 126	5	.	.	1	.	.	6
44	10 861	3 137	3	1 351	201	–	–	–	7
19	8 262	2 400	3	2 723	465	–	–	–	8
543	35 788	10 083	151	10 488	1 670	54	5 711	258	9
25	.	.	2	.	.	–	–	–	10
19	.	.	1	.	.	–	–	–	11
18	.	.	2	.	.	–	–	–	12
380	7 286	1 983	110	2 368	362	27	710	46	13
63	4 326	1 189	18	1 194	181	11	725	33	14
100	24 176	6 910	23	6 927	1 127	16	4 276	179	15

81 T Landwirtschaftliche Betriebe mit

Lfd. Nr.	Landw. genutzte Fläche von ... bis unter ... ha	Betriebe mit Vieh- haltung insgesamt		Und								
				Pferden ¹						Rindern		
		Betriebe	GV	Betriebe	Pferde		sonstiger Viehbestand		Vieh- bestand insg. ³	Betriebe	Rin	
					Tiere	GV	Rinder	Schweine			Geflügel	Tiere
1	2	3	4	5	6	7	8	9	10	11		
1	unter 2	161	5 989	27	60	58	91	102	33	316	51	847
2	2 - 5	1 994	12 561	1 370	6 984	6 546	983	22	19	7 947	519	4 924
3	5 - 10	1 558	17 927	997	8 567	8 109	1 998	683	22	11 407	605	8 424
4	10 - 20	1 393	29 807	763	9 309	8 660	4 618	960	106	15 245	765	21 277
5	20 - 30	826	28 607	357	5 372	4 988	4 456	1 065	521	11 478	557	24 424
6	30 - 50	1 616	90 634	551	6 892	6 388	16 509	3 444	78	27 222	1 251	98 802
7	50 - 100	3 882	418 049	1 150	8 068	7 482	90 735	9 434	440	110 536	3 299	506 233
8	100 u. mehr	2 690	457 612	941	6 407	5 844	105 395	24 724	2 258	142 104	1 993	484 442
9	Insgesamt	14 120	1 061 185	6 156	51 659	48 075	224 786	40 432	3 476	326 254	9 040	1 149 373
	darunter											
10	50 - 75	2 109	194 784	660	5 083	4 683	43 425	4 532	66	53 838	1 784	233 984
11	75 - 100	1 773	223 265	490	2 985	2 800	47 311	4 901	374	56 699	1 515	272 249
12	100 - 200	2 215	357 271	743	4 914	4 481	84 215	16 317	367	108 130	1 728	402 842

Lfd. Nr.	Landw. genutzte Fläche von ... bis unter ... ha	Schweinen zusammen		sonstiger Viehbest.				Und Zucht ⁴	
		Betriebe	Tiere	GV	Rinder	Geflügel	Viehbestand insgesamt ³	Betriebe	Tiere
		23	24	25	26	27	28	29	30
1	unter 2	24	14 692	1 577	78	0	1 674	11	1 774
2	2 - 5	93	13 535	1 122	270	6	1 642	36	2 530
3	5 - 10	96	16 022	1 579	397	6	2 291	42	2 196
4	10 - 20	141	32 348	3 251	1 059	34	4 866	66	4 749
5	20 - 30	114	35 719	3 750	1 463	6	5 830	70	5 392
6	30 - 50	257	113 372	11 584	4 808	31	17 086	143	12 503
7	50 - 100	625	431 826	47 489	21 532	36	69 927	315	39 979
8	100 u. mehr	713	862 176	100 236	30 600	130	132 464	241	55 367
9	Insgesamt	2 063	1 519 690	170 588	60 205	249	235 780	924	124 490
	darunter								
10	50 - 75	334	204 929	22 304	10 980	14	33 726	181	21 032
11	75 - 100	291	226 897	25 186	10 552	22	36 201	134	18 947
12	100 - 200	526	561 977	64 480	22 248	101	88 023	199	39 071

Lfd. Nr.	Landw. genutzte Fläche von ... bis unter ... ha	Schafen ⁶		sonstiger Viehbestand				Und Geflügel	
		Betriebe	Tiere	GV	Rinder	Schweine	Geflügel	Viehbestand insg. ³	Betriebe
		43	44	45	46	47	48	49	50
1	unter 2	70	2 939	220	56	81	1	385	49
2	2 - 5	428	17 879	1 349	482	26	10	2 425	450
3	5 - 10	344	25 758	1 911	837	85	18	3 459	382
4	10 - 20	292	35 613	2 637	2 101	200	16	5 694	316
5	20 - 30	157	22 919	1 711	2 658	425	17	5 188	176
6	30 - 50	224	32 383	2 438	7 011	588	229	10 918	319
7	50 - 100	465	83 406	6 168	34 400	3 626	35	45 218	485
8	100 u. mehr	351	146 453	10 743	39 466	5 987	821	57 893	371
9	Insgesamt	2 331	367 350	27 177	87 011	11 018	1 148	131 180	2 548
	darunter								
10	50 - 75	259	35 521	2 645	16 182	2 023	27	21 500	285
11	75 - 100	206	47 885	3 523	18 218	1 603	8	23 719	200
12	100 - 200	269	108 227	7 889	29 314	4 023	49	41 855	296

¹ einschl. Ponys und Kleinpferde ² ohne Ammen und Mutterkühe ³ gesamter Viehbestand des Betriebes (Pferde, Rinder, Schafe, Schweine und Geflügel) ⁴ und zur Zucht bestimmte Jungsau mit 50 kg und mehr Lebendgewicht ⁵ mit 50 kg und mehr Lebendgewicht einschl. ausgemerzter Zuchttiere ⁶ jeden Alters ⁷ ½ Jahr und älter ⁸ einschl. der hierfür bestimmten Kühen und sonstige Hähne ⁹ einschl. deren Kühen

Viehhaltung Mai 2007 in Schleswig-Holstein

zwar Betriebe mit											Lfd. Nr.
zusammen				Milchkühen ²							
der	sonstiger Viehbestand		Vieh- bestand insg. ³	Be- triebe	Milchkühe		sonstiger Viehbestand			Vieh- bestand insg. ³	
GV	Schweine	Geflügel			Tiere	GV	Rinder oh.Milchk.	Schweine	Geflügel		
	GV				GV						
12	13	14	15	16	17	18	19	20	21	22	
577	41	17	661	2	1
3 462	56	13	4 294	19	2
5 933	202	16	7 560	22	142	142	140	39	2	349	3
15 015	751	105	18 249	102	1 665	1 665	1 363	43	2	3 185	4
17 318	340	253	19 953	177	3 918	3 918	3 576	210	3	7 808	5
69 047	2 703	260	75 619	717	24 791	24 791	25 056	1 158	25	52 007	6
355 579	9 735	140	373 465	2 742	158 279	158 279	166 617	5 388	94	334 816	7
337 071	19 804	563	367 940	1 571	145 332	145 332	155 007	9 543	288	314 673	8
804 000	33 633	1 366	867 742	5 352	334 205	334 205	351 823	16 388	415	713 008	9
164 974	4 516	67	173 587	1 444	72 812	72 812	74 404	2 769	53	152 084	10
190 604	5 219	73	199 878	1 298	85 467	85 467	92 213	2 619	41	182 732	11
279 052	14 320	331	301 505	1 415	122 765	122 765	134 094	7 018	72	267 898	12

zwar (Sp.1) Betriebe mit sauen ⁴				Mastschweinen ⁵							Lfd. Nr.
sonstiger Viehbestand			Vieh- bestand insg. ³	Betriebe	Mastschweine		sonstiger Viehbestand			Vieh- bestand insg. ³	
Rinder	Schweine oh.Z.sauen	Geflügel			Tiere	GV	Rinder	Schweine oh.Mastschw	Geflügel		
GV					GV						
32	33	34	35	36	37	38	39	40	41	42	
9	374	0	924	17	4 272	684	59	656	–	1 407	
103	313	2	1 259	55	384	61	179	26	4	414	2
171	775	2	1 698	42	3 517	563	166	620	3	1 473	3
371	1 001	24	3 105	88	7 578	1 212	722	1 186	27	3 342	4
925	1 211	3	4 073	67	8 900	1 424	777	1 210	3	3 784	5
2 634	3 506	18	10 245	188	34 886	5 582	3 521	3 526	22	13 070	6
10 528	13 067	14	36 039	487	169 223	27 076	14 422	13 623	32	55 803	7
9 955	21 906	20	49 043	619	424 926	67 988	24 965	23 675	121	118 012	8
24 695	42 155	82	106 385	1 563	653 686	104 590	44 811	44 520	211	197 305	9
5 596	6 944	8	19 101	253	75 730	12 117	6 931	6 856	12	26 209	10
4 932	6 123	5	16 938	234	93 493	14 959	7 491	6 766	20	29 594	11
8 311	15 320	8	35 807	446	266 797	42 688	17 293	15 605	100	76 693	12

zwar (Sp.1) Betriebe mit													Lfd. Nr.
zusammen		Legehennen ⁷							Schlacht-, Mast- hähnen u. Hühnern ⁸		Gänsen, Enten und Truthühnern ⁹		
tiger bestand	Vieh- bestand insg. ³	Be- triebe	Legehennen		sonstiger Viehbestand			Vieh- bestand insg. ³	Be- triebe	Tiere	Be- triebe	Tiere	
Schweine			Tiere	GV	Rinder	Schweine	Geflügel oh. Legeh.						
GV													
54	55	56	57	58	59	60	61	62	63	64	65	66	
62	3 767	39	512 754	2 051	77	62	42	2 269	12	368 928	10	896	1
54	2 374	373	16 813	67	710	45	8	1 998	132	818	159	2 147	2
136	3 897	326	43 498	174	1 245	104	32	3 169	91	40 709	120	6 629	3
571	6 152	270	38 924	156	2 948	541	11	5 336	71	1 486	111	4 969	4
436	5 856	149	33 385	134	3 219	423	6	4 560	41	171 447	56	819	5
1 777	15 907	279	80 233	321	9 736	1 695	65	13 164	60	143 011	87	6 245	6
3 090	44 578	427	98 101	392	33 616	2 612	58	38 717	88	196 796	95	3 166	7
9 222	54 671	326	200 012	800	34 866	7 278	154	46 019	68	619 661	84	73 119	8
15 350	137 201	2 189	1 023 720	4 095	86 416	12 761	376	115 234	563	1 542 856	722	97 990	9
1 719	22 534	260	31 185	125	17 541	1 452	49	20 462	49	687	46	2 668	10
1 372	22 044	167	66 916	268	16 074	1 160	10	18 255	39	196 109	49	498	11
5 490	41 792	267	117 107	468	30 102	4 575	30	37 393	50	179 320	63	40 032	12

**82 T Landwirtschaftliche Betriebe mit Rindern im Mai 2007
nach Bestandsgrößen in Schleswig-Holstein**

Lfd. Nr.	Landw. genutzte Fläche von ... bis unter ... ha	Insgesamt		Davon Betriebe mit ... bis ... Rindern (einschl. Kälber)					
				1 - 9		10 - 19		20 - 29	
		Betriebe	Tiere	Betriebe	Tiere	Betriebe	Tiere	Betriebe	Tiere
		1	2	3	4	5	6	7	8
1	unter 2	51	847	11	78	27	363	7	173
2	2 - 5	519	4 924	322	1 591	152	2 066	31	712
3	5 - 10	605	8 424	265	1 426	204	2 890	91	2 130
4	10 - 20	765	21 277	153	807	166	2 377	138	3 325
5	20 - 30	557	24 424	57	292	71	1 014	63	1 531
6	30 - 50	1 251	98 802	69	377	56	803	69	1 702
7	50 - 100	3 299	506 233	59	285	58	842	43	1 037
8	100 und mehr	1 993	484 442	56	267	35	498	29	697
9	Insgesamt	9 040	1 149 373	992	5 123	769	10 853	471	11 307
	darunter								
10	50 - 75	1 784	233 984	35	176	35	502	29	690
11	75 - 100	1 515	272 249	24	109	23	340	14	347
12	100 - 200	1 728	402 842	43	213	25	355	17	404

Lfd. Nr.	Landw. genutzte Fläche von ... bis unter ... ha	Davon Betriebe mit ... bis ... Rindern (einschl. Kälber)							
		30 - 49		50 - 99		100 und mehr		100 - 199	
		Betriebe	Tiere	Betriebe	Tiere	Betriebe	Tiere	Betriebe	Tiere
		9	10	11	12	13	14	15	16
1	unter 2	5	.	1	.	—	—	—	—
2	2 - 5	13	.	1	.	—	—	—	—
3	5 - 10	33	.	12	.	—	—	—	—
4	10 - 20	194	7 313	108	6 768	6	687	6	687
5	20 - 30	145	5 793	200	13 404	21	2 390	21	2 390
6	30 - 50	144	5 658	514	38 600	399	51 662	391	49 812
7	50 - 100	101	3 954	449	34 830	2 589	465 285	1 770	264 269
8	100 und mehr	44	1 732	137	10 676	1 692	470 572	478	73 511
9	Insgesamt	679	26 288	1 422	105 206	4 707	990 596	2 666	390 669
	darunter								
10	50 - 75	66	2 635	318	24 389	1 301	205 592	1 106	160 970
11	75 - 100	35	1 319	131	10 441	1 288	259 693	664	103 299
12	100 - 200	41	1 601	120	9 415	1 482	390 854	436	67 218

Lfd. Nr.	Landw. genutzte Fläche von ... bis unter ... ha	Davon Betriebe mit bis Rindern (einschl. Kälber)							
		200 - 299		300 - 499		500 - 999		1 000 und mehr	
		Betriebe	Tiere	Betriebe	Tiere	Betriebe	Tiere	Betriebe	Tiere
		17	18	19	20	21	22	23	24
1	unter 2	—	—	—	—	—	—	—	—
2	2 - 5	—	—	—	—	—	—	—	—
3	5 - 10	—	—	—	—	—	—	—	—
4	10 - 20	—	—	—	—	—	—	—	—
5	20 - 30	—	—	—	—	—	—	—	—
6	30 - 50	8	1 850	—	—	—	—	—	—
7	50 - 100	738	173 383	77	25 474	4	2 159	—	—
8	100 und mehr	622	154 217	505	186 103	82	50 303	5	6 438
9	Insgesamt	1 368	329 450	582	211 577	86	52 462	5	6 438
	darunter								
10	50 - 75	191	43 013	3	.	1	.	—	—
11	75 - 100	547	130 370	74	.	3	.	—	—
12	100 - 200	569	141 082						

**83 T Landwirtschaftliche Betriebe mit Milchkühen¹ Mai 2007
nach Bestandsgrößen in Schleswig-Holstein**

Lfd. Nr.	Landw. genutzte Fläche von ... bis unter ... ha	Insgesamt		Davon Betriebe mit ... bis ... Milchkühen					
				1 - 9		10 - 19		20 - 29	
		Betriebe	Tiere	Betriebe	Tiere	Betriebe	Tiere	Betriebe	Tiere
		1	2	3	4	5	6	7	8
1	unter 2	2	.	2	.	—	—	—	—
2	2 - 5	19	.	18	56	1	.	—	—
3	5 - 10	22	142	17	82	5	60	—	—
4	10 - 20	102	1 665	26	131	39	547	25	577
5	20 - 30	177	3 918	12	.	53	818	82	1 976
6	30 - 50	717	24 791	14	75	62	973	187	4 626
7	50 - 100	2 742	158 279	15	89	43	.	129	3 203
8	100 und mehr	1 571	145 332	7	33	8	124	33	790
9	Insgesamt	5 352	334 205	111	545	211	3 211	456	11 172
	darunter								
10	50 - 75	1 444	72 812	11	68	32	.	100	2 469
11	75 - 100	1 298	85 467	4	21	11	.	29	734
12	100 - 200	1 415	122 765	7	33	7	109	31	748

Lfd. Nr.	Landw. genutzte Fläche von ... bis unter ... ha	Davon Betriebe mit ... bis ... Milchkühen					
		30 - 49		50 - 99		100 und mehr	
		Betriebe	Tiere	Betriebe	Tiere	Betriebe	Tiere
		9	10	11	12	13	14
1	unter 2	—	—	—	—	—	—
2	2 - 5	—	—	—	—	—	—
3	5 - 10	—	—	—	—	—	—
4	10 - 20	12	410	—	—	—	—
5	20 - 30	29	1 007	1	.	—	—
6	30 - 50	369	13 985	83	.	2	.
7	50 - 100	784	31 903	1 678	111 613	93	.
8	100 und mehr	100	4 031	900	67 533	523	72 821
9	Insgesamt	1 294	51 336	2 662	184 093	618	83 848
	darunter						
10	50 - 75	556	22 608	738	46 303	7	.
11	75 - 100	228	9 295	940	65 310	86	.
12	100 - 200	92	3 680	854	64 047	424	54 148

Lfd. Nr.	Landw. genutzte Fläche von ... bis unter ... ha	Davon (Spalten 13,14) Betriebe mit ... bis ... Milchkühen							
		100 - 199		200 - 299		300 - 499		500 und mehr	
		Betriebe	Tiere	Betriebe	Tiere	Betriebe	Tiere	Betriebe	Tiere
		15	16	17	18	19	20	21	22
1	unter 2	—	—	—	—	—	—	—	—
2	2 - 5	—	—	—	—	—	—	—	—
3	5 - 10	—	—	—	—	—	—	—	—
4	10 - 20	—	—	—	—	—	—	—	—
5	20 - 30	—	—	—	—	—	—	—	—
6	30 - 50	2	.	—	—	—	—	—	—
7	50 - 100	92	.	1	.	—	—	—	—
8	100 und mehr	483	61 242	30	.	9	.	1	.
9	Insgesamt	577	72 036	31	7 147	9	.	1	.
	darunter								
10	50 - 75	6	.	1	.	—	—	—	—
11	75 - 100	86	.	—	—	—	—	—	—
12	100 - 200	414	51 812	9	.	1	.	—	—

¹ ohne Ammen- und Mutterkühe

86 T Landwirtschaftliche Betriebe mit männlichen Rindern¹ Mai 2007
nach Bestandsgrößen in Schleswig-Holstein

Lfd Nr.	Landw. genutzte Fläche von ... bis unter ... ha	Insgesamt		Davon Betriebe mit ... bis ... männlichen Rindern							
				1 - 9		10 - 19		20 - 29		30 - 49	
		Betriebe	Tiere	Betriebe	Tiere	Betriebe	Tiere	Betriebe	Tiere	Betriebe	Tiere
		1	2	3	4	5	6	7	8	9	10
1	unter 2	26	114	23	57	2	.	1	.	–	–
2	2 - 5	194	457	189	378	4	.	–	–	1	.
3	5 - 10	304	1 029	284	673	15	190	3	.	1	.
4	10 - 20	442	2 045	385	932	36	486	12	282	8	.
5	20 - 30	329	2 026	264	747	47	656	8	.	9	347
6	30 - 50	883	9 981	515	1 558	218	3 092	78	1 852	49	1 758
7	50 - 100	2 657	51 683	1 072	2 951	502	7 187	460	11 043	431	15 812
8	100 und mehr	1 683	58 855	542	1 541	177	2 604	205	4 997	366	14 070
9	Insgesamt	6 518	126 190	3 274	8 837	1 001	14 287	767	18 447	865	32 362
	darunter										
10	50 - 75	1 386	21 876	631	1 728	302	4 289	230	5 484	162	5 833
11	75 - 100	1 271	29 807	441	1 223	200	2 898	230	5 559	269	9 979
12	100 - 200	1 466	47 407	459	1 309	162	2 389	191	4 640	339	13 013

Lfd Nr.	Landw. genutzte Fläche von ... bis unter ... ha					Davon (Spalten 13, 14) Betriebe mit ...bis...männlichen Rindern					
		50-99		100 und mehr		100 - 199		200 - 299		300 und mehr	
		Betriebe	Tiere	Betriebe	Tiere	Betriebe	Tiere	Betriebe	Tiere	Betriebe	Tiere
		11	12	13	14	15	16	17	18	19	20
1	unter 2	–	–	–	–	–	–	–	–	–	–
2	2 - 5	–	–	–	–	–	–	–	–	–	–
3	5 - 10	1	.	–	–	–	–	–	–	–	–
4	10 - 20	1	.	–	–	–	–	–	–	–	–
5	20 - 30	1	.	–	–	–	–	–	–	–	–
6	30 - 50	18	1 140	5	581	5	581	–	–	–	–
7	50 - 100	165	10 693	27	3 997	25	.	1	.	1	.
8	100 und mehr	295	19 583	98	16 060	79	.	13	.	6	.
9	Insgesamt	481	31 619	130	20 638	109	14 080	14	3 493	7	3 065
	darunter										
10	50 - 75	53	3 457	8	1 085	8	1 085	–	–	–	–
11	75 - 100	112	7 236	19	2 912	17	.	1	.	1	.
12	100 - 200	253	16 624	62	9 432	54	7 075	6	.	2	.

¹ 1 Jahr und älter

89 T Landwirtschaftliche Betriebe mit Mastschweinen¹ Mai 2007
nach Bestandsgrößen in Schleswig-Holstein

Lfd Nr.	Landw. genutzte Fläche von ... bis unter ... ha	Insgesamt		Davon Betriebe mit ... bis ... Mastschweinen					
				1 - 9		10 - 49		50 - 99	
		Betriebe	Tiere	Betriebe	Tiere	Betriebe	Tiere	Betriebe	Tiere
		1	2	3	4	5	6	7	8
1	unter 2	17	4 272	1	·	5	88	–	–
2	2 - 5	55	384	45	·	9	158	1	·
3	5 - 10	42	3 517	25	76	9	192	2	·
4	10 - 20	88	7 578	31	120	28	666	8	570
5	20 - 30	67	8 900	14	52	22	503	6	424
6	30 - 50	188	34 886	35	135	35	821	13	969
7	50 - 100	487	169 223	43	164	55	1 529	32	2 197
8	100 und mehr	619	424 926	20	85	32	834	22	1 569
9	Insgesamt	1 563	653 686	214	783	195	4 791	84	5 928
	darunter								
10	50 - 75	253	75 730	28	101	25	697	21	1 475
11	75 - 100	234	93 493	15	63	30	832	11	722
12	100 - 200	446	266 797	17	77	28	719	14	947

Lfd Nr.	Landw. genutzte Fläche von ... bis unter ... ha	Davon Betriebe mit ... bis ... Mastschweinen							
		100 - 199		200 - 399		400 - 999		1 000 und mehr	
		Betriebe	Tiere	Betriebe	Tiere	Betriebe	Tiere	Betriebe	Tiere
		9	10	11	12	13	14	15	16
1	unter 2	4	596	2	·	4	1 892	1	·
2	2 - 5	–	–	–	–	–	–	–	–
3	5 - 10	2	·	1	·	2	·	1	·
4	10 - 20	10	1 394	8	2 200	2	·	1	·
5	20 - 30	8	1 087	10	2 752	7	4 082	–	–
6	30 - 50	33	·	47	13 939	24	13 102	1	·
7	50 - 100	75	10 901	112	31 981	152	98 094	18	24 357
8	100 und mehr	41	6 187	110	32 946	261	168 395	133	214 910
9	Insgesamt	173	25 198	290	84 623	452	287 851	155	244 512
	darunter								
10	50 - 75	47	6 794	60	16 960	64	38 858	8	10 845
11	75 - 100	28	4 107	52	15 021	88	59 236	10	13 512
12	100 - 200	32	4 756	83	24 881	197	125 316	75	110 101

Lfd Nr.	Landw. genutzte Fläche von ... bis unter ... ha	Davon (Spalten 15, 16) Betriebe mit ... bis ... Mastschweinen					
		1 000 - 1 999		2 000 - 4 999		5 000 und mehr	
		Betriebe	Tiere	Betriebe	Tiere	Betriebe	Tiere
		17	18	19	20	21	22
1	unter 2	1	·	–	–	–	–
2	2 - 5	–	–	–	–	–	–
3	5 - 10	1	·	–	–	–	–
4	10 - 20	1	·	–	–	–	–
5	20 - 30	–	–	–	–	–	–
6	30 - 50	1	·	–	–	–	–
7	50 - 100	16	·	2	·	–	–
8	100 und mehr	109	149 600	23	·	1	·
9	Insgesamt	129	174 384	25	·	1	·
	darunter						
10	50 - 75	7	·	1	·	–	–
11	75 - 100	9	·	1	·	–	–
12	100 - 200	67	90 307	8	19 794	–	–

¹ Mastschweine mit 50 kg und mehr Lebendgewicht einschl. ausgemerzter Zuchttiere

90 T Landwirtschaftliche Betriebe mit Zuchtsauen¹ Mai 2007
nach Bestandsgrößen in Schleswig-Holstein

Lfd Nr.	Landw. genutzte Fläche von ... bis unter ... ha	Insgesamt		Davon Betriebe mit ... bis ... Zuchtsauen					
				1 - 9		10 - 19		20 - 49	
		Betriebe	Tiere	Betriebe	Tiere	Betriebe	Tiere	Betriebe	Tiere
		1	2	3	4	5	6	7	8
1	unter 2	11	1 774	3	16	1	.	1	.
2	2 - 5	36	2 530	27	68	3	.	1	.
3	5 - 10	42	2 196	16	48	5	79	5	167
4	10 - 20	66	4 749	30	105	6	.	8	242
5	20 - 30	70	5 392	26	83	3	37	11	406
6	30 - 50	143	12 503	25	91	7	91	18	576
7	50 - 100	315	39 979	43	140	12	175	39	1 415
8	100 und mehr	241	55 367	17	43	4	64	10	333
9	Insgesamt	924	124 490	187	594	41	578	93	3 199
	darunter								
10	50 - 75	181	21 032	23	76	7	96	26	969
11	75 - 100	134	18 947	20	64	5	79	13	446
12	100 - 200	199	39 071	15	.	2	.	9	290

Lfd Nr.	Landw. genutzte Fläche von ... bis unter ... ha	Davon Betriebe mit ... bis ... Zuchtsauen				Davon (Spalten 11, 12) Betriebe mit ... bis ... Zuchtsauen					
		50 - 99		100 und mehr		100 - 199		200 - 499		500 und mehr	
		Betriebe	Tiere	Betriebe	Tiere	Betriebe	Tiere	Betriebe	Tiere	Betriebe	Tiere
		9	10	11	12	13	14	15	16	17	18
1	unter 2	1	.	5	1 670	3	.	1	.	1	.
2	2 - 5	—	—	5	2 384	—	—	3	889	2	.
3	5 - 10	9	586	7	1 316	5	.	2	.	—	—
4	10 - 20	7	.	15	3 771	9	.	5	1 453	1	.
5	20 - 30	8	574	22	4 292	17	2 514	4	.	1	.
6	30 - 50	46	3 318	47	8 427	33	4 729	13	.	1	.
7	50 - 100	65	4 812	156	33 437	92	13 283	58	16 368	6	3 786
8	100 und mehr	42	3 170	168	51 757	74	10 837	73	23 684	21	17 236
9	Insgesamt	178	13 065	425	107 054	233	33 951	159	47 677	33	25 426
	darunter										
10	50 - 75	41	3 062	84	16 829	53	7 494	30	.	1	.
11	75 - 100	24	1 750	72	16 608	39	5 789	28	.	5	.
12	100 - 200	40	3 041	133	35 665	67	9 856	53	16 774	13	9 035

¹ Zuchtsauen einschl. der hierfür bestimmten Jungschweine mit 50 kg und mehr Lebendgewicht

451 R Landwirtschaftliche Betriebe mit Anfall von Festmist und Gülle aus der Nutztierhaltung 2006/2007^a in Schleswig-Holstein

in 1 000

Lfd Nr.	Landw. genutzte Fläche von ... bis unter ... ha	Betriebe mit Anfall von Festmist und/oder Gülle aus betriebseigener Viehhaltung insgesamt			Davon Betriebe mit		
					Anfall von Festmist und Gülle		
		Betriebe	LF ha	GV ¹	Betriebe	LF ha	GV ¹
		1	2	3	4	5	6
1	unter 2	0,1	0,1	5,0	0,0	0,0	0,3
2	2 - 5	0,9	3,0	6,8	0,1	0,2	0,6
3	5 - 10	0,7	5,2	11,5	0,0	0,2	0,6
4	10 - 20	1,0	15,5	24,5	0,2	3,0	6,7
5	20 - 30	0,7	18,3	27,5	0,2	4,0	8,2
6	30 - 50	1,5	60,6	88,5	0,6	25,7	44,1
7	50 - 100	3,7	273,5	414,6	2,4	182,9	299,3
8	100 und mehr	2,5	396,6	445,2	1,5	227,1	294,4
9	Insgesamt	11,2	772,7	1 023,6	5,0	443,1	654,3
	darunter						
10	50 - 75	2,0	122,1	189,5	1,3	79,9	134,2
11	75 - 100	1,7	151,4	225,1	1,2	103,1	165,1
12	100 - 200	2,1	278,7	350,4	1,4	177,7	245,7

Lfd Nr.	Landw. genutzte Fläche von ... bis unter ... ha	Davon Betriebe mit					
		Anfall nur von Gülle			Anfall nur von Festmist		
		Betriebe	LF ha	GV ¹	Betriebe	LF ha	GV ¹
		7	8	9	10	11	12
1	unter 2	0,0	0,0	1,3	0,1	0,1	3,3
2	2 - 5	0,0	0,1	1,1	0,8	2,7	5,1
3	5 - 10	0,1	0,5	2,0	0,6	4,5	8,8
4	10 - 20	0,1	1,3	2,8	0,7	11,3	15,1
5	20 - 30	0,1	2,2	3,7	0,5	12,1	15,5
6	30 - 50	0,2	9,1	15,7	0,7	25,8	28,6
7	50 - 100	0,7	55,3	82,5	0,5	35,2	32,8
8	100 und mehr	0,7	113,1	123,1	0,3	56,4	27,7
9	Insgesamt	1,9	181,6	232,3	4,3	148,0	136,9
	darunter						
10	50 - 75	0,4	23,1	35,4	0,3	19,1	19,9
11	75 - 100	0,4	32,2	47,1	0,2	16,2	12,9
12	100 - 200	0,5	67,7	85,4	0,2	33,3	19,3

^a Jahreszeitraum Mai 2006 bis April 2007

¹ gesamter Viehbestand der Betriebe (Pferde, Rinder, Schafe, Schweine und Geflügel)

452 R Aufbringung, Abgabe und Übernahme von Gülle durch landwirtschaftliche Betriebe 2006/2007^a in Schleswig-Holstein

in 1 000

Lfd Nr.	Landw. genutzte Fläche von ... bis unter ... ha	Betriebe mit Gülleanfall insgesamt						Und zwar Betriebe mit vollständiger oder teilweiser Aufbringung ihrer Gülle auf der selbstbewirtschaftete Fläche		
		Betriebe	LF ha	GV ¹	darunter (Sp. 3)			Betriebe	LF ha	GV ¹
					Rinder	Schweine	Geflügel			
1	2	3	4	5	6	7	8	9		
1	unter 2	0,0	0,0	1,7	–	1,4	0,2	0,0	0,0	0,1
2	2 - 5	0,1	0,3	1,7	0,6	1,1	0,1	0,1	0,3	1,0
3	5 - 10	0,1	0,7	2,7	1,1	1,5	0,1	0,1	0,6	2,1
4	10 - 20	0,3	4,2	9,5	6,4	2,5	0,1	0,3	4,2	8,8
5	20 - 30	0,3	6,2	12,0	7,7	3,5	0,3	0,3	6,2	12,0
6	30 - 50	0,8	34,8	59,8	47,8	10,1	0,3	0,8	34,5	59,4
7	50 - 100	3,2	238,2	381,8	328,1	48,2	0,3	3,2	237,8	381,2
8	100 und mehr	2,2	340,2	417,5	313,4	96,0	1,4	2,2	338,1	414,1
9	Insgesamt	6,9	624,7	886,6	705,1	164,2	2,7	6,9	621,8	878,6
	darunter									
10	50 - 75	1,6	103,0	169,6	145,6	21,1	0,1	1,6	102,7	169,3
11	75 - 100	1,5	135,3	212,2	182,6	27,1	0,2	1,5	135,1	211,8
12	100 - 200	1,9	245,5	331,1	264,7	60,3	0,8	1,9	244,8	329,6

Lfd. Nr.	Landw. genutzte Fläche von ... bis unter ... ha	Und zwar Betriebe mit vollständiger oder teilweiser Abgabe ihrer Gülle an andere ²			Betriebe mit Gülleabnahme von anderen ²			
		Betriebe	LF ha	GV ¹	mit eigenem Gülleanfall		ohne eigenen Gülleanfall	
					Betriebe	LF ha	Betriebe	LF ha
		10	11	12	13	14	15	16
1	unter 2	0,0	0,0	1,7	–	–	0,0	0,0
2	2 - 5	0,0	0,0	1,0	–	–	0,0	0,0
3	5 - 10	0,0	0,2	1,5	–	–	0,0	0,3
4	10 - 20	0,0	0,9	3,6	0,0	0,3	0,0	0,6
5	20 - 30	0,0	1,1	3,6	0,0	0,3	0,0	0,8
6	30 - 50	0,1	3,5	8,5	0,1	2,7	0,0	1,7
7	50 - 100	0,3	18,7	38,4	0,2	18,7	0,1	4,6
8	100 und mehr	0,2	31,5	53,8	0,3	42,9	0,1	29,0
9	Insgesamt	0,7	55,9	111,9	0,6	65,1	0,3	37,0
	darunter							
10	50 - 75	0,1	8,0	16,6	0,1	7,2	0,0	2,2
11	75 - 100	0,1	10,7	21,9	0,1	11,5	0,0	2,4
12	100 - 200	0,2	21,3	38,7	0,2	25,8	0,1	9,4

^a Jahreszeitraum Mai 2006 bis April 2007

¹ gesamter Viehbestand der Betriebe (Pferde, Rinder, Schafe, Schweine und Geflügel)

² Betriebe/n oder die/der Güllebörse

**454 R Landwirtschaftliche Betriebe mit Gülle 2007 nach Größenklassen des Viehbestandes
in Großvieheinheiten je Hektar landwirtschaftlich genutzter Fläche¹ in Schleswig-Holstein**

in 1 000

Lfd Nr.	Landw. genutzte Fläche von ... bis unter ... ha	Insgesamt	Davon Betriebe mit Viehbestand von ... bis unter ... GV/ha LF					
			unter 0,5	0,5 - 1,0	1,0 - 1,5	1,5 - 2,0	2,0 - 2,5	2,5 und mehr
		1	2	3	4	5	6	7
Betriebe								
1	unter 2	0,0	–	–	–	–	–	0,0
2	2 - 5	0,1	0,0	0,0	0,0	0,0	0,0	0,0
3	5 - 10	0,1	0,0	0,0	0,0	0,0	0,0	0,0
4	10 - 20	0,3	0,0	0,0	0,0	0,1	0,0	0,1
5	20 - 30	0,3	0,0	0,0	0,1	0,1	0,0	0,0
6	30 - 50	0,8	0,0	0,1	0,2	0,3	0,2	0,1
7	50 - 100	3,2	0,1	0,3	0,8	1,2	0,5	0,2
8	100 und mehr	2,2	0,2	0,5	0,7	0,5	0,2	0,1
9	Insgesamt	6,9	0,4	0,9	1,9	2,2	1,0	0,5
darunter								
10	50 - 75	1,6	0,1	0,1	0,4	0,7	0,3	0,1
11	75 - 100	1,5	0,0	0,2	0,4	0,6	0,2	0,1
12	100 - 200	1,9	0,1	0,3	0,6	0,5	0,2	0,0
Gülle-Lagerkapazität in m³								
1	unter 2	8,7	–	–	–	–	–	8,7
2	2 - 5	35,5	1,8	1,5	2,5	1,0	16,9	11,8
3	5 - 10	46,8	7,5	1,0	0,8	1,0	1,6	34,8
4	10 - 20	300,5	15,2	127,2	6,0	56,0	26,4	69,7
5	20 - 30	246,9	12,3	8,1	105,8	39,1	30,5	51,2
6	30 - 50	867,0	23,8	41,7	175,8	344,9	165,7	115,2
7	50 - 100	4 670,1	90,2	286,1	1 086,9	1 881,4	1 003,8	321,6
8	100 und mehr	4 786,9	283,2	790,7	1 492,5	1 363,9	681,1	175,4
9	Insgesamt	10 962,4	434,0	1 256,3	2 870,4	3 687,3	1 926,0	788,4
darunter								
10	50 - 75	2 179,5	66,0	84,3	446,9	877,8	534,1	170,4
11	75 - 100	2 490,6	24,2	201,9	640,0	1 003,6	469,7	151,2
12	100 - 200	3 777,5	158,0	468,0	1 250,2	1 156,2	585,1	160,0
Großvieheinheiten								
1	unter 2	0,4	–	–	–	–	–	0,4
2	2 - 5	1,7	0,0	0,0	0,1	0,0	0,2	1,4
3	5 - 10	2,7	0,0	0,0	0,1	0,1	0,3	2,1
4	10 - 20	9,5	0,1	0,4	0,3	2,4	1,6	4,7
5	20 - 30	12,0	0,0	0,3	2,3	2,8	2,0	4,5
6	30 - 50	59,8	0,3	2,4	10,5	21,0	14,3	11,4
7	50 - 100	381,8	1,8	19,6	81,5	162,1	82,9	33,9
8	100 und mehr	417,5	12,6	61,1	128,8	124,5	67,8	22,7
9	Insgesamt	885,3	14,9	83,9	223,5	313,0	169,0	81,1
darunter								
10	50 - 75	169,6	1,2	5,1	32,9	74,0	39,6	16,8
11	75 - 100	212,2	0,6	14,5	48,6	88,1	43,3	17,2
12	100 - 200	331,1	5,0	36,8	105,2	106,8	58,0	19,4

¹ gesamter Viehbestand der Betriebe (Pferde, Rinder, Schafe, Schweine und Geflügel); nur Betriebe mit landwirtschaftlich genutzter Fläche

Die Kreise Schleswig-Holsteins

Stand: 31.12.2003

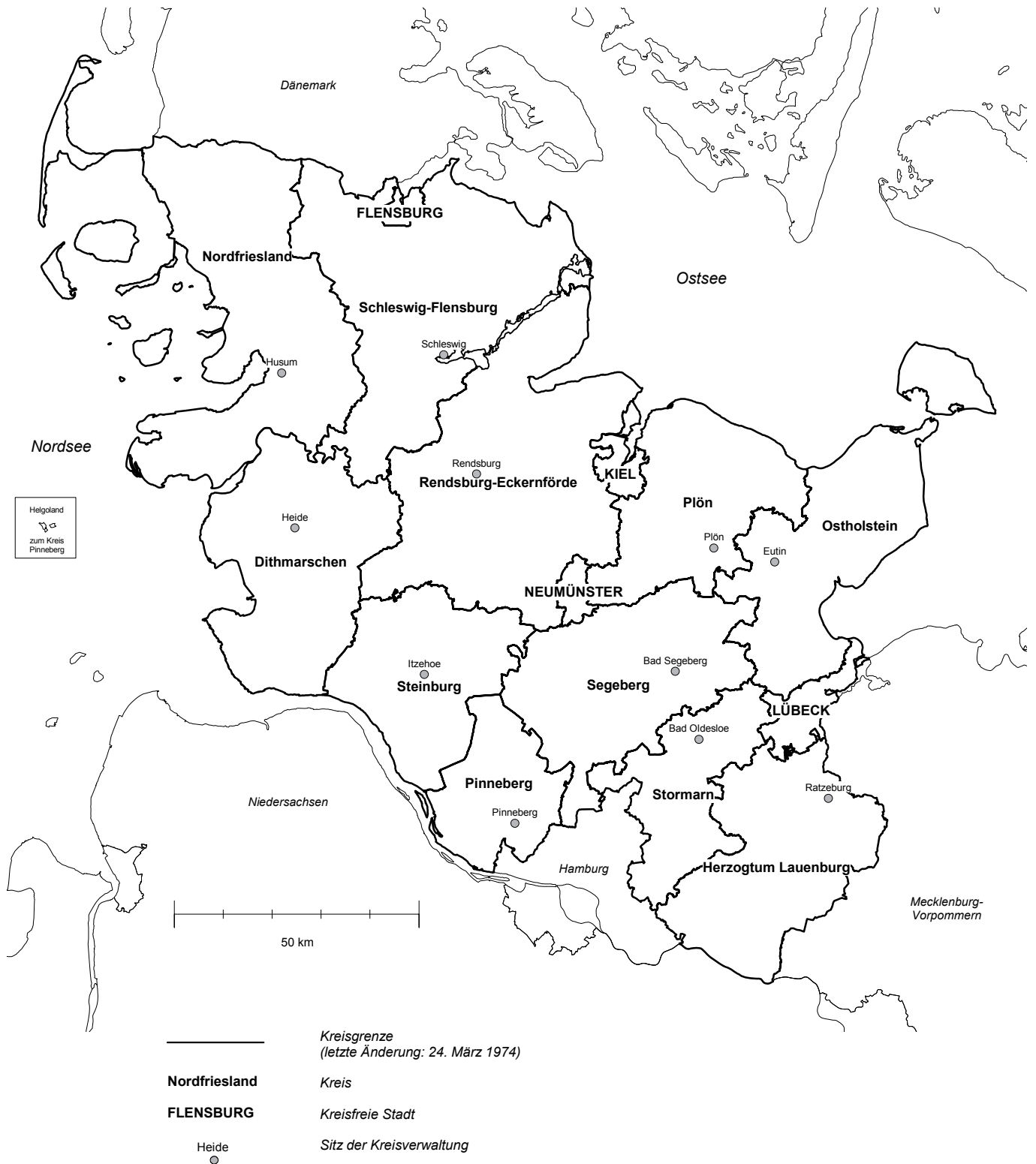

1 T Landwirtschaftliche Betriebe Mai 2007 nach ausgewählten Hauptnutzungs- und Kulturarten in den Kreisen Schleswig-Holsteins

Schl. Nr.	Land Kreis	Betriebe insgesamt			Und zwar (Sp.1) Betriebe mit			
		Betriebe	Betriebs- fläche ha	LF ha	Waldflächen		Ackerland	
					Betriebe	Fläche ha	Betriebe	Fläche ha
		1	2	3	4	5	6	7
	Schleswig-Holstein	17 479	1 104 641	1 008 173	4 781	38 052	11 029	651 470
01	Flensburg	19	460	432	5	.	10	259
02	Kiel	69	2 893	2 287	9	.	26	1 278
03	Lübeck	130	6 969	6 011	36	534	90	4 323
04	Neumünster	63	2 187	2 017	15	47	26	1 335
51	Dithmarschen	1 777	107 045	102 069	274	1 148	1 083	56 661
53	Herzogtum Lauenburg	994	77 435	67 683	457	6 688	709	56 558
54	Nordfriesland	2 540	149 431	143 886	386	816	1 502	68 648
55	Ostholstein	1 155	103 337	92 645	292	5 362	814	80 549
56	Pinneberg	1 174	38 825	35 550	250	826	516	14 633
57	Plön	994	76 450	67 586	231	4 221	660	53 845
58	Rendsburg-Eckernförde	2 459	170 340	144 759	946	8 993	1 596	89 649
59	Schleswig-Flensburg	2 406	155 777	146 563	862	2 485	1 715	98 128
60	Segeberg	1 525	86 905	78 851	455	3 285	950	54 970
61	Steinburg	1 323	74 732	69 888	274	1 892	821	32 940
62	Stormarn	851	51 855	47 947	289	1 410	511	37 692

Schl. Nr.	Land Kreis	Und zwar (Sp.1) Betriebe mit							
		Dauerkulturen							
		zusammen		und zwar mit					
				Obstanlagen		Baumschulen		Rebland	
		Betriebe	Fläche ha	Betriebe	Fläche ha	Betriebe	Fläche ha	Betriebe	Fläche ha
		8	9	10	11	12	13	14	15
	Schleswig-Holstein	924	6 824	242	1 025	466	4 176	-	-
01	Flensburg	2	.	-	-	1	.	-	-
02	Kiel	5	.	3	.	2	.	-	-
03	Lübeck	10	59	2	.	4	.	-	-
04	Neumünster	7	17	2	.	3	8	-	-
51	Dithmarschen	23	71	8	13	7	27	-	-
53	Herzogtum Lauenburg	47	197	19	61	12	67	-	-
54	Nordfriesland	25	90	12	14	7	30	-	-
55	Ostholstein	56	388	21	202	13	57	-	-
56	Pinneberg	396	3 943	58	317	326	3 489	-	-
57	Plön	47	319	21	45	3	5	-	-
58	Rendsburg-Eckernförde	95	536	28	86	18	128	-	-
59	Schleswig-Flensburg	53	140	22	20	11	42	-	-
60	Segeberg	59	420	13	72	22	87	-	-
61	Steinburg	60	487	21	121	24	196	-	-
62	Stormarn	39	146	12	44	13	31	-	-

Schl. Nr.	Land Kreis	Und zwar (Sp.1) Betriebe mit							
		Dauergrünland							
		zusammen		und zwar mit					
				Wiesen		Mähweiden		Weiden, Streuwiesen und Hutungen	
		Betriebe	Fläche ha	Betriebe	Fläche ha	Betriebe	Fläche ha	Betriebe	Fläche ha
		16	17	18	19	20	21	22	23
	Schleswig-Holstein	15 309	349 043	5 959	73 135	6 301	118 302	11 088	157 059
01	Flensburg	14	169	2	.	8	.	12	83
02	Kiel	61	1 000	16	.	24	398	35	.
03	Lübeck	102	1 623	40	338	30	485	67	798
04	Neumünster	55	664	18	152	16	.	38	.
51	Dithmarschen	1 586	45 293	567	9 599	602	11 187	1 292	24 500
53	Herzogtum Lauenburg	857	10 847	426	3 598	283	3 160	534	4 078
54	Nordfriesland	2 355	75 110	572	8 722	1 332	33 851	1 719	32 469
55	Ostholstein	917	11 620	388	3 416	247	2 968	578	5 217
56	Pinneberg	844	16 918	305	3 230	366	6 467	602	7 216
57	Plön	872	13 355	345	2 519	292	3 962	622	6 864
58	Rendsburg-Eckernförde	2 243	54 439	957	13 370	906	15 815	1 678	24 883
59	Schleswig-Flensburg	2 100	48 203	782	9 621	910	19 229	1 473	19 333
60	Segeberg	1 341	23 369	595	6 174	514	7 949	939	9 240
61	Steinburg	1 209	36 373	606	9 803	519	9 350	980	17 197
62	Stormarn	753	10 059	340	2 528	252	3 249	519	4 282

2 T Landwirtschaftliche Betriebe mit Ackerland Mai 2007

Schl. Nr.	Land Kreis	Ackerland insgesamt		Und zwar (Sp.1) Betriebe mit					
				Getreide einschl. Körnermais und Corn-Cob-Mix					
				zusammen		Weizen		Roggen	
		Betriebe	Fläche ha	Betriebe	Fläche ha	Betriebe	Fläche ha	Betriebe	Fläche ha
		1	2	3	4	5	6	7	8
Schleswig-Holstein		11 029	651 470	7 802	304 019	5 628	192 013	1 991	22 551
01	Flensburg	10	259	3	98	3	63	–	–
02	Kiel	26	1 278	16	675	15	455	4	·
03	Lübeck	90	4 323	51	2 156	45	1 232	15	·
04	Neumünster	26	1 335	22	641	11	119	22	322
51	Dithmarschen	1 083	56 661	745	27 300	549	21 895	135	1 192
53	Herzogtum Lauenburg	709	56 558	606	29 106	522	16 874	118	1 868
54	Nordfriesland	1 502	68 648	914	28 231	701	22 336	196	1 873
55	Ostholstein	814	80 549	702	49 186	673	37 880	30	304
56	Pinneberg	516	14 633	326	6 178	154	3 214	109	847
57	Plön	660	53 845	538	28 180	499	19 266	51	592
58	Rendsburg-Eckernförde	1 596	89 649	1 091	37 016	653	19 420	367	3 984
59	Schleswig-Flensburg	1 715	98 128	1 119	34 627	723	19 164	361	4 230
60	Segeberg	950	54 970	716	25 955	432	11 136	331	4 554
61	Steinburg	821	32 940	531	14 171	303	7 147	163	1 628
62	Stormarn	511	37 692	422	20 497	345	11 811	89	954

Schl. Nr.	Land Kreis	Und zwar (Sp.1) Betriebe mit							
		Getreide einschl. Körnermais und Corn-Cob-Mix				Futterpflanzen			
		Triticale		Körnermais und/oder Corn-Cob-Mix		zusammen		darunter mit Silomais (einschl. Lieschenkolbenschrot)	
		Betriebe	Fläche ha	Betriebe	Fläche ha	Betriebe	Fläche ha	Betriebe	Fläche ha
		17	18	19	20	21	22	23	24
Schleswig-Holstein		806	8 889	63	789	7 389	170 853	6 031	124 485
01	Flensburg	–	–	–	–	6	122	5	74
02	Kiel	2	·	–	–	14	223	8	154
03	Lübeck	2	·	1	·	40	652	20	241
04	Neumünster	3	9	–	–	18	478	14	318
51	Dithmarschen	19	165	–	–	643	12 836	549	10 007
53	Herzogtum Lauenburg	51	545	30	626	371	6 684	269	4 680
54	Nordfriesland	85	672	2	·	1 153	25 795	1 056	21 826
55	Ostholstein	25	336	5	10	280	4 334	173	2 519
56	Pinneberg	66	488	–	–	339	6 079	255	4 455
57	Plön	15	115	2	·	392	8 803	285	5 811
58	Rendsburg-Eckernförde	154	1 414	8	18	1 236	29 362	987	20 054
59	Schleswig-Flensburg	85	857	3	·	1 361	43 268	1 196	31 835
60	Segeberg	172	2 593	3	21	641	14 501	504	10 234
61	Steinburg	50	678	–	–	631	11 988	536	8 594
62	Stormarn	77	996	9	77	264	5 728	174	3 684

Schl. Nr.	Land Kreis	Und zwar (Sp.1) Betriebe mit						Und zwar	
		Handelsgewächsen						Gartengewächsen	
		zusammen		Ölfrüchten zusammen		darunter mit Raps und Rübsen		zusammen ¹	
		Betriebe	Fläche ha	Betriebe	Fläche ha	Betriebe	Fläche ha	Betriebe	Fläche ha
		33	34	35	36	37	38	39	40
Schleswig-Holstein		5 059	122 055	5 015	121 251	5 002	121 080	912	8 448
01	Flensburg	2	·	2	·	2	·	4	·
02	Kiel	14	288	14	288	14	288	8	8
03	Lübeck	43	985	42	·	42	·	39	106
04	Neumünster	9	·	8	119	8	119	4	·
51	Dithmarschen	348	4 713	344	4 636	344	4 636	305	5 039
53	Herzogtum Lauenburg	485	14 875	481	14 750	479	14 602	52	636
54	Nordfriesland	582	10 792	581	10 751	580	10 749	42	241
55	Ostholstein	581	22 033	580	22 019	578	·	73	548
56	Pinneberg	136	1 357	134	1 355	131	1 352	68	212
57	Plön	404	13 452	403	13 424	402	13 417	47	148
58	Rendsburg-Eckernförde	665	15 955	651	15 679	650	15 676	67	199
59	Schleswig-Flensburg	765	14 798	758	14 653	757	14 651	67	266
60	Segeberg	416	9 447	410	9 376	410	9 376	45	272
61	Steinburg	291	3 966	291	·	291	·	52	443
62	Stormarn	318	9 236	316	9 231	314	9 225	39	325

¹ einschl. Gartensämereien; ohne Anbau in Haus- und Nutzgärten

nach Fruchtarten in den Kreisen Schleswig-Holsteins

Und zwar (Sp.1) Betriebe mit								Schl. Nr.
Getreide einschl. Körnermais und Corn-Cob-Mix								
Gerste zusammen		und zwar mit						
		Wintergerste		Sommergerste		Hafer		
Betriebe	Fläche ha	Betriebe	Fläche ha	Betriebe	Fläche ha	Betriebe	Fläche ha	
9	10	11	12	13	14	15	16	
4 407	71 273	3 507	60 871	1 256	10 402	1 149	7 901	
2	.	2	.	-	—	1	.	01
13	.	12	.	3	.	2	.	02
34	597	32	.	3	.	10	.	03
13	135	12	96	3	39	8	56	04
264	2 869	101	1 157	195	1 712	159	1 154	51
444	8 427	424	8 064	37	363	74	729	53
259	2 522	175	1 787	111	735	100	.	54
404	9 782	397	9 677	15	105	103	854	55
169	1 304	76	604	117	700	75	.	56
385	7 575	370	7 379	27	196	90	.	57
660	10 971	490	8 878	241	2 094	147	1 136	58
650	9 460	573	8 746	107	714	128	.	59
446	6 778	357	5 531	144	1 247	120	806	60
364	4 512	198	2 266	230	2 245	49	206	61
300	6 120	288	5 922	23	198	83	458	62

Und zwar (Sp.1) Betriebe mit								Schl. Nr.
Hülsenfrüchten		Hackfrüchten						
		zusammen		und zwar mit				
				Kartoffeln		Zuckerrüben		
Betriebe	Fläche ha	Betriebe	Fläche ha	Betriebe	Fläche ha	Betriebe	Fläche ha	
25	26	27	28	29	30	31	32	
190	1 667	1 415	17 352	526	5 949	848	10 981	
—	—	—	—	—	—	—	—	01
3	.	4	.	3	5	1	.	02
3	.	21	.	11	49	9	79	03
1	.	10	47	9	37	2	.	04
7	79	327	4 422	109	2 248	247	2 143	51
24	143	165	2 092	56	608	109	1 441	53
33	221	89	862	52	585	28	216	54
13	153	102	1 012	27	141	69	857	55
5	16	25	67	20	62	—	—	56
10	132	62	925	22	31	37	886	57
29	272	180	3 005	71	649	96	2 236	58
22	191	154	1 591	40	268	103	1 296	59
22	173	115	1 731	43	876	66	822	60
6	54	103	919	39	216	61	686	61
12	199	58	493	24	172	20	284	62

Und zwar (Sp.1) Betriebe mit				Brache		Schl. Nr.
Gartengewächsen						
und zwar mit						
Gemüse, Spargel, Erdbeeren		Blumen und Zierpflanzen				
Betriebe	Fläche ha	Betriebe	Fläche ha	Betriebe	Fläche ha	
41	42	43	44	45	46	
684	8 111	276	276	4 572	27 076	
—	—	4	.	4	13	01
4	.	4	.	6	39	02
22	92	22	13	39	248	03
3	.	1	.	8	27	04
290	4 973	19	16	433	2 271	51
40	611	17	21	373	3 022	53
35	235	9	5	460	2 506	54
46	529	33	19	388	3 284	55
34	124	34	87	182	726	56
25	124	31	24	272	2 206	57
47	180	28	15	703	3 841	58
48	258	22	7	726	3 387	59
20	227	28	44	467	2 892	60
46	436	7	7	308	1 400	61
24	312	17	12	203	1 214	62

5 T Landwirtschaftliche Betriebe mit Ackerland Mai 2007 nach Größenklassen des Ackerlandes in den Kreisen Schleswig-Holsteins

Schl. Nr.	Land Kreis	Insgesamt			Davon Betriebe mit Ackerfläche von ... bis unter ... ha								
					0,01 - 5			5 - 10			10 - 20		
		Be- triebe	LF	Acker- fläche	Be- triebe	LF	Acker- fläche	Be- triebe	LF	Acker- fläche	Be- triebe	LF	Acker- fläche
			ha			ha			ha			ha	
		1	2	3	4	5	6	7	8	9	10	11	12
	Schleswig-Holstein	11 029	921 796	651 470	1 163	15 627	2 775	878	24 857	6 422	1 537	68 455	22 413
01	Flensburg	10	337	259	4	3	2	—	—	—	2	.	.
02	Kiel	26	1 743	1 278	10	45	20	3	.	.	—	—	—
03	Lübeck	90	5 657	4 323	30	221	50	6	68	40	6	177	83
04	Neumünster	26	1 800	1 335	3	2	1	1	.	.	3	.	.
51	Dithmarschen	1 083	90 557	56 661	97	2 057	212	84	2 915	616	164	8 640	2 354
53	Herzogtum Lauenburg	709	65 319	56 558	62	430	169	36	415	256	66	1 773	955
54	Nordfriesland	1 502	123 875	68 648	153	3 925	434	156	6 756	1 163	306	17 272	4 510
55	Ostholstein	814	88 980	80 549	88	617	177	35	521	271	79	1 781	1 137
56	Pinneberg	516	27 383	14 633	106	1 146	231	74	1 705	544	110	4 261	1 560
57	Plön	660	64 451	53 845	92	645	202	32	635	235	58	1 625	837
58	Rendsburg-Eckernförde	1 596	135 452	89 649	161	1 942	415	144	3 570	1 054	220	11 941	3 295
59	Schleswig-Flensburg	1 715	138 409	98 128	119	1 767	293	123	3 292	903	194	7 850	2 826
60	Segeberg	950	73 559	54 970	103	806	235	69	1 445	498	116	3 472	1 667
61	Steinburg	821	58 832	32 940	78	1 616	210	78	2 837	545	154	7 876	2 260
62	Stormarn	511	45 442	37 692	57	404	124	37	623	263	59	1 697	862

Schl. Nr.	Land Kreis	Davon Betriebe mit Ackerfläche von ... bis unter ... ha											
		20 - 30			30 - 50			50 - 100			100 und mehr		
		Be- triebe	LF	Acker- fläche	Be- triebe	LF	Acker- fläche	Be- triebe	LF	Acker- fläche	Be- triebe	LF	Acker- fläche
		ha			ha			ha			ha		
		13	14	15	16	17	18	19	20	21	22	23	24
	Schleswig-Holstein	1 254	68 556	30 937	1 941	132 363	76 201	2 554	246 407	180 307	1 702	365 532	332 415
01	Flensburg	1	.	.	1	.	.	1	.	.	1	.	.
02	Kiel	—	—	—	2	.	.	6	.	.	5	.	.
03	Lübeck	3	75	70	11	615	422	18	1 819	1 308	16	2 682	2 349
04	Neumünster	3	.	.	5	272	195	7	705	473	4	633	550
51	Dithmarschen	127	8 344	3 131	211	15 297	8 295	253	25 502	17 661	147	27 802	24 392
53	Herzogtum Lauenburg	52	1 838	1 285	118	6 285	4 686	193	16 856	14 036	182	37 721	35 172
54	Nordfriesland	187	12 661	4 569	263	20 931	10 326	269	28 776	18 743	168	33 554	28 903
55	Ostholstein	49	1 881	1 189	87	4 684	3 402	195	16 118	14 019	281	63 378	60 354
56	Pinneberg	63	3 454	1 552	72	5 251	2 880	76	8 080	5 244	15	3 485	2 622
57	Plön	66	2 589	1 633	110	6 486	4 350	166	15 250	11 832	136	37 221	34 757
58	Rendsburg-Eckernförde	220	12 209	5 457	323	22 850	12 582	336	35 040	23 650	192	47 900	43 195
59	Schleswig-Flensburg	201	11 021	5 007	331	22 074	12 954	502	47 338	35 493	245	45 068	40 653
60	Segeberg	105	4 703	2 609	185	11 854	7 308	218	20 203	15 158	154	31 074	27 496
61	Steinburg	128	7 539	3 137	153	11 484	5 933	185	18 439	12 895	45	9 043	7 961
62	Stormarn	49	2 054	1 201	69	4 080	2 753	129	11 730	9 398	111	24 854	23 091

Schl. Nr.	Land Kreis	Darunter (Sp. 22) Betriebe mit Ackerfläche von ... bis unter ... ha											
		100 - 200			200 - 300			300 - 500			500 - 1000		
		Be- triebe	LF	Acker- fläche	Be- triebe	LF	Acker- fläche	Be- triebe	LF	Acker- fläche	Be- triebe	LF	Acker- fläche
		ha			ha			ha			ha		
		25	26	27	28	29	30	31	32	33	34	35	36
	Schleswig-Holstein	1 234	191 336	166 868	280	71 809	66 756	112	44 693	43 002	69	47 651	46 073
01	Flensburg	1	.	.	—	—	—	—	—	—	—	—	—
02	Kiel	3	.	.	2	.	.	—	—	—	—	—	—
03	Lübeck	15	.	.	1	.	.	—	—	—	—	—	—
04	Neumünster	4	633	550	—	—	—	—	—	—	—	—	—
51	Dithmarschen	118	18 378	15 831	19	.	.	8	3 178	2 850	2	.	.
53	Herzogtum Lauenburg	136	20 376	18 651	25	6 635	6 037	13	5 051	4 968	8	5 659	5 516
54	Nordfriesland	136	22 709	18 469	20	5 019	4 690	7	2 625	2 542	5	3 202	3 202
55	Ostholstein	167	25 067	23 344	74	18 675	18 003	31	12 123	11 958	8	5 943	5 689
56	Pinneberg	13	.	.	1	.	.	—	—	—	1	.	.
57	Plön	90	14 075	12 414	21	5 360	5 035	9	3 581	3 491	12	8 830	8 503
58	Rendsburg-Eckernförde	132	21 146	17 794	29	7 367	6 836	13	5 122	4 872	16	11 167	10 648
59	Schleswig-Flensburg	194	29 375	25 747	39	9 494	9 095	7	2 831	2 568	5	3 369	3 243
60	Segeberg	119	17 868	15 485	19	5 329	4 554	12	5 174	4 910	4	2 704	2 547
61	Steinburg	34	5 193	4 420	5	.	.	5	1 956	1 898	1	.	.
62	Stormarn	72	11 139	9 949	25	6 424	5 988	7	3 054	2 946	7	4 237	4 208

6 T Landwirtschaftliche Betriebe mit Dauergrünland Mai 2007
nach Größenklassen des Dauergrünlandes in den Kreisen Schleswig-Holsteins

Schl. Nr.	Land Kreis	Insgesamt			Davon Betriebe mit Dauergrünland von ... bis unter ... ha								
		Be- triebe	LF	Dauer grünland ha	Be- triebe	LF	Dauer grünl. ha	Be- triebe	LF	Dauer grünl. ha	Be- triebe	LF	Dauer grünl. ha
		1	2	3	4	5	6	7	8	9	10	11	12
	Schleswig-Holstein	15 309	880 893	349 043	4 597	147 566	12 559	2 528	78 246	17 791	2 336	114 789	34 170
01	Flensburg	14	427	169	4	22	12	2	.	.	6	169	88
02	Kiel	61	2 270	1 000	30	267	89	13	.	.	5	73	69
03	Lübeck	102	5 535	1 623	47	918	121	15	839	106	15	952	218
04	Neumünster	55	1 926	664	24	114	65	11	99	74	4	345	51
51	Dithmarschen	1 586	89 328	45 293	448	10 255	1 257	238	6 660	1 672	200	7 831	2 936
53	Herzogtum Lauenburg	857	57 762	10 847	355	17 563	877	160	.	.	174	11 836	2 542
54	Nordfriesland	2 355	128 595	75 110	511	10 744	1 460	285	4 782	1 960	312	9 398	4 649
55	Ostholstein	917	70 472	11 620	424	28 767	1 099	196	10 391	1 383	129	9 158	1 847
56	Pinneberg	844	31 657	16 918	255	3 347	672	152	2 094	1 084	138	3 763	2 018
57	Plön	872	58 361	13 355	309	11 883	817	161	6 076	1 148	180	14 446	2 590
58	Rendsburg-Eckernförde	2 243	129 824	54 439	610	14 480	1 757	359	11 162	2 514	369	17 039	5 423
59	Schleswig-Flensburg	2 100	128 624	48 203	608	21 153	1 631	357	11 158	2 514	292	15 514	4 250
60	Segeberg	1 341	69 942	23 369	434	12 189	1 196	267	7 579	1 850	208	9 883	3 037
61	Steinburg	1 209	64 608	36 373	235	3 964	666	158	3 149	1 140	167	7 124	2 486
62	Stormarn	753	41 562	10 059	303	11 899	839	154	6 167	1 095	137	7 259	1 966

Schl. Nr.	Land Kreis	Davon Betriebe mit Dauergrünland von ... bis unter ... ha											
		20 - 30			30 - 50			50 - 100			100 und mehr		
		Be- triebe	LF	Dauer grünland	Be- triebe	LF	Dauer grünl.	Be- triebe	LF	Dauer grünl.	Be- triebe	LF	Dauer grünl.
			ha			ha			ha			ha	
		13	14	15	16	17	18	19	20	21	22	23	24
Schleswig-Holstein		1 512	104 249	37 429	2 329	188 480	91 163	1 744	189 803	114 960	263	57 759	40 972
01	Flensburg	2	.	.	—	—	—	—	—	—	—	—	—
02	Kiel	3	173	81	6	642	194	3	667	172	1	.	.
03	Lübeck	10	.	.	8	781	281	5	920	367	2	.	.
04	Neumünster	10	750	255	6	616	220	—	—	—	—	—	—
51	Dithmarschen	135	8 288	3 347	248	18 363	9 786	257	26 309	17 520	60	11 623	8 775
53	Herzogtum Lauenburg	73	7 137	1 781	68	8 384	2 573	25	4 777	1 669	2	.	.
54	Nordfriesland	231	11 835	5 702	459	30 302	18 291	468	45 583	30 869	89	15 951	12 179
55	Ostholstein	67	7 110	1 600	59	6 392	2 255	33	4 882	2 187	9	3 773	1 250
56	Pinneberg	90	3 870	2 266	135	9 403	5 106	64	7 058	4 172	10	2 122	1 600
57	Plön	91	9 391	2 247	89	9 612	3 403	36	5 344	2 281	6	1 611	869
58	Rendsburg-Eckernförde	223	15 427	5 478	390	32 184	15 239	265	30 279	17 197	27	9 254	6 831
59	Schleswig-Flensburg	227	16 876	5 653	352	30 827	13 962	236	26 634	15 413	28	6 462	4 780
60	Segeberg	155	9 973	3 843	188	17 060	7 232	83	11 212	5 200	6	2 046	1 013
61	Steinburg	130	7 195	3 272	262	17 819	10 410	237	22 159	15 920	20	3 197	2 479
62	Stormarn	65	5 374	1 619	59	6 096	2 211	32	3 979	1 993	3	789	335

Schl. Nr.	Land Kreis	Darunter (Sp. 22) Betriebe mit Dauergrünland von ... bis unter ... ha								
		100 - 200			200 - 300			300 - 500		
		Be- triebe	LF	Dauer grünland ha	Be- triebe	LF	Dauer grünland ha	Be- triebe	LF	Dauer grünland ha
		25	26	27	28	29	30	31	32	33
	Schleswig-Holstein	233	44 527	29 732	23	7 333	5 430	5	1 803	1 729
01	Flensburg	—	—	—	—	—	—	—	—	—
02	Kiel	—	—	—	—	—	—	1	.	.
03	Lübeck	2	.	.	—	—	—	—	—	—
04	Neumünster	—	—	—	—	—	—	—	—	—
51	Dithmarschen	52	8 740	6 779	8	2 883	1 996	—	—	—
53	Herzogtum Lauenburg	2	.	.	—	—	—	—	—	—
54	Nordfriesland	82	13 931	10 389	5	.	.	2	.	.
55	Ostholstein	8	.	.	1	.	.	—	—	—
56	Pinneberg	8	.	.	2	.	.	—	—	—
57	Plön	5	.	.	1	.	.	—	—	—
58	Rendsburg-Eckernförde	21	4 073	2 439	4	.	.	1	.	.
59	Schleswig-Flensburg	25	4 831	3 210	1	.	.	1	.	.
60	Segeberg	5	.	.	1	.	.	—	—	—
61	Steinburg	20	3 197	2 479	—	—	—	—	—	—
62	Stormarn	3	789	335	—	—	—	—	—	—

7 T Landwirtschaftliche Betriebe mit Getreideanbau Mai 2007
nach Größenklassen der Getreidefläche¹ in den Kreisen Schleswig-Holsteins

Schl. Nr.	Land Kreis	Insgesamt			Davon Betriebe mit Getreidefläche von ... bis unter ... ha								
		Be- triebe	Acker- fläche	Ge- treide- fläche	0,01 - 5			5 - 10			10 - 20		
					Be- triebe	Acker- fläche	Ge- treide- fläche	Be- triebe	Acker- fläche	Ge- treide- fläche	Be- triebe	Acker- fläche	Ge- treide- fläche
		1	2	3	4	5	6	7	8	9	10	11	12
	Schleswig-Holstein	7 802	585 283	304 019	876	14 845	2 729	1 122	30 556	8 116	1 700	65 322	24 323
01	Flensburg	3	166	98	—	—	—	—	—	—	2	.	.
02	Kiel	16	1 252	675	2	.	.	2	.	.	1	.	.
03	Lübeck	51	4 005	2 156	4	.	.	3	49	18	7	306	94
04	Neumünster	22	1 318	641	—	—	—	2	.	.	6	163	81
51	Dithmarschen	745	49 206	27 300	92	1 435	285	109	3 025	785	129	4 906	1 893
53	Herzogtum Lauenburg	606	54 757	29 106	39	476	123	48	873	345	112	4 573	1 644
54	Nordfriesland	914	56 740	28 231	139	2 231	426	156	4 268	1 139	232	8 725	3 313
55	Ostholstein	702	79 125	49 186	48	413	133	47	682	353	81	2 192	1 205
56	Pinneberg	326	12 084	6 178	61	679	175	88	1 851	644	84	2 719	1 152
57	Plön	538	51 763	28 180	49	468	142	48	1 009	354	116	4 109	1 732
58	Rendsburg-Eckernförde	1 091	79 444	37 016	149	3 110	487	195	5 624	1 414	279	10 874	3 988
59	Schleswig-Flensburg	1 119	80 284	34 627	121	3 311	384	193	7 377	1 367	257	12 470	3 543
60	Segeberg	716	50 778	25 955	62	846	188	99	2 519	706	172	6 619	2 454
61	Steinburg	531	27 803	14 171	75	1 481	263	87	2 287	633	141	4 989	1 968
62	Stormarn	422	36 558	20 497	35	328	106	45	916	327	81	2 573	1 213

Schl. Nr.	Land <div>Kreis</div>	Davon Betriebe mit Getreidefläche von ... bis unter ... ha															
		20 - 30			30 - 50			50 - 100			100 und mehr						
		Be- triebe	Acker- fläche	Ge- treide- fläche	Be- triebe	Acker- fläche	Ge- treide- fläche	Be- triebe	Acker- fläche	Ge- treide- fläche	Be- triebe	Acker- fläche	Ge- treide- fläche				
														ha	ha	ha	ha
														13	14	15	16
	Schleswig-Holstein	1 116	60 949	27 317	1 205	90 989	46 784	1 146	134 492	79 638	637	188 130	115 112				
01	Flensburg	—	—	—	—	—	—	1	.	.	—	—	—				
02	Kiel	2	.	.	4	224	147	4	590	308	1	.	.				
03	Lübeck	8	367	184	15	1 178	613	11	1 427	820	3	.	.				
04	Neumünster	4	.	.	8	700	323	2	.	.	—	—	—				
51	Dithmarschen	121	5 892	2 913	117	8 455	4 733	123	13 637	8 474	54	11 856	8 216				
53	Herzogtum Lauenburg	94	4 668	2 259	111	8 265	4 332	137	16 567	9 469	65	19 335	10 934				
54	Nordfriesland	110	6 541	2 714	118	9 034	4 494	103	12 024	7 319	56	13 917	8 826				
55	Ostholstein	81	3 750	2 031	111	7 668	4 353	176	20 094	12 542	158	44 326	28 570				
56	Pinneberg	43	1 874	1 030	29	2 192	1 069	17	1 467	1 051	4	1 301	1 056				
57	Plön	78	3 808	1 925	104	7 579	3 918	84	10 506	5 876	59	24 283	14 233				
58	Rendsburg-Eckernförde	155	9 194	3 833	145	11 865	5 694	104	13 135	7 444	64	25 643	14 158				
59	Schleswig-Flensburg	178	11 472	4 395	163	13 031	6 324	150	18 499	10 176	57	14 123	8 439				
60	Segeberg	109	6 025	2 662	122	8 843	4 698	101	11 705	6 930	51	14 222	8 317				
61	Steinburg	79	4 286	1 928	79	5 412	3 033	56	5 463	3 725	14	3 885	2 621				
62	Stormarn	54	2 775	1 280	79	6 543	3 052	77	9 030	5 321	51	14 393	9 198				

Schl. Nr.	Land <div>Kreis</div>	Darunter (Sp.22) Betriebe mit Ackerfläche von ... bis unter ... ha											
		100 - 200			200 - 300			300 - 500			500 - 1000		
		Be- triebe	Acker- fläche	Ge- treide- fläche	Be- triebe	Acker- fläche	Ge- treide- fläche	Be- triebe	Acker- fläche	Ge- treide- fläche	Be- triebe	Acker- fläche	Ge- treide- fläche
		25	26	27	28	29	30	31	32	33	34	35	36
	Schleswig-Holstein	480	103 384	63 638	95	37 955	23 079	44	27 621	16 417	18	19 170	11 979
01	Flensburg	—	—	—	—	—	—	—	—	—	—	—	—
02	Kiel	1	.	.	—	—	—	—	—	—	—	—	—
03	Lübeck	3	.	.	—	—	—	—	—	—	—	—	—
04	Neumünster	—	—	—	—	—	—	—	—	—	—	—	—
51	Dithmarschen	45	8 391	5 567	7	.	.	1	.	.	1	.	.
53	Herzogtum Lauenburg	52	12 147	6 786	8	3 560	1 974	4	.	.	1	.	.
54	Nordfriesland	48	9 766	6 223	4	.	.	3	1 860	1 107	1	.	.
55	Ostholstein	119	25 786	16 579	27	10 095	6 377	8	4 550	3 005	4	3 896	2 610
56	Pinneberg	3	.	.	—	—	—	—	—	—	1	.	.
57	Plön	37	8 378	4 769	8	3 459	1 980	7	4 377	2 628	7	8 069	4 855
58	Rendsburg-Eckernförde	37	8 625	5 009	14	6 271	3 419	10	6 703	3 545	3	4 044	2 185
59	Schleswig-Flensburg	49	10 344	6 286	7	.	.	1	.	.	—	—	—
60	Segeberg	40	8 874	5 248	9	.	.	2	.	.	—	—	—
61	Steinburg	7	.	.	6	2 152	1 390	1	.	.	—	—	—
62	Stormarn	39	8 488	5 330	5	1 812	1 196	7	4 093	2 671	—	—	—

¹ Getreideanbau einschl. Körnermais und Corn-Cob-Mix

8 T Landwirtschaftliche Betriebe mit Kartoffelanbau Mai 2007
nach Größenklassen der Kartoffelfläche in den Kreisen Schleswig-Holsteins

Schl. Nr.	Land Kreis	Insgesamt			Davon Betriebe mit Kartoffelfläche von ... bis unter ... ha					
		Be- triebe	Acker- fläche ha	Kartoffel- fläche ha	Be- triebe	Acker- fläche ha	Kartoffel- fläche ha	Be- triebe	Acker- fläche ha	Kartoffel- fläche ha
		1	2	3	4	5	6	7	8	9
	Schleswig-Holstein	526	40 116	5 949	109	3 662	45	170	8 524	418
01	Flensburg	—	—	—	—	—	—	—	—	—
02	Kiel	3	136	5	1	.	.	2	.	.
03	Lübeck	11	562	49	3	63	1	5	282	11
04	Neumünster	9	478	37	1	.	.	6	305	16
51	Dithmarschen	109	11 382	2 248	9	336	5	20	1 053	65
53	Herzogtum Lauenburg	56	4 364	608	13	411	6	12	701	23
54	Nordfriesland	52	4 458	585	9	571	5	21	704	50
55	Ostholstein	27	2 855	141	9	262	4	12	1 295	29
56	Pinneberg	20	394	62	6	71	3	11	218	28
57	Plön	22	720	31	13	295	5	7	.	.
58	Rendsburg-Eckernförde	71	4 067	649	17	243	7	20	454	41
59	Schleswig-Flensburg	40	1 715	268	11	307	3	15	535	32
60	Segeberg	43	4 780	876	7	.	.	12	944	33
61	Steinburg	39	1 951	216	7	.	.	17	1 112	45
62	Stormarn	24	2 255	172	3	518	1	10	421	25

Schl. Nr.	Land Kreis	Davon Betriebe mit Kartoffelfläche von ... bis unter ... ha								
		5 - 10			10 - 20			20 - 30		
		Be- triebe	Acker- fläche ha	Kartoffel- fläche ha	Be- triebe	Acker- fläche ha	Kartoffel- fläche ha	Be- triebe	Acker- fläche ha	Kartoffel- fläche ha
		10	11	12	13	14	15	16	17	18
	Schleswig-Holstein	85	5 454	582	82	7 680	1 141	28	4 256	657
01	Flensburg	—	—	—	—	—	—	—	—	—
02	Kiel	—	—	—	—	—	—	—	—	—
03	Lübeck	—	—	—	3	217	36	—	—	—
04	Neumünster	1	.	.	1	.	.	—	—	—
51	Dithmarschen	23	1 521	162	21	2 196	303	10	1 085	230
53	Herzogtum Lauenburg	12	844	89	9	742	126	6	1 042	138
54	Nordfriesland	5	.	.	5	495	69	7	1 455	177
55	Ostholstein	2	.	.	3	522	38	—	—	—
56	Pinneberg	1	.	.	2	.	.	—	—	—
57	Plön	2	.	.	—	—	—	—	—	—
58	Rendsburg-Eckernförde	17	649	105	9	795	120	2	—	.
59	Schleswig-Flensburg	3	.	.	7	329	95	1	.	.
60	Segeberg	6	572	44	12	1 401	176	—	—	—
61	Steinburg	7	208	48	7	436	97	1	.	.
62	Stormarn	6	537	43	3	444	43	1	.	.

Schl. Nr.	Land Kreis	Davon Betriebe mit Kartoffelfläche von ... bis unter ... ha					
		30 - 50			50 und mehr		
		Be- triebe	Ackerfläche ha	Kartoffel- fläche ha	Be- triebe	Ackerfläche ha	Kartoffel- fläche ha
		19	20	21	22	23	24
	Schleswig-Holstein	30	5 317	1 137	22	5 223	1 968
01	Flensburg	—	—	—	—	—	—
02	Kiel	—	—	—	—	—	—
03	Lübeck	—	—	—	—	—	—
04	Neumünster	—	—	—	—	—	—
51	Dithmarschen	15	2 716	577	11	2 475	906
53	Herzogtum Lauenburg	2	.	.	2	.	.
54	Nordfriesland	2	.	.	3	590	171
55	Ostholstein	—	—	—	1	.	.
56	Pinneberg	—	—	—	—	—	—
57	Plön	—	—	—	—	—	—
58	Rendsburg-Eckernförde	5	1 261	192	1	.	.
59	Schleswig-Flensburg	3	321	99	—	—	—
60	Segeberg	2	.	.	4	1 230	549
61	Steinburg	—	—	—	—	—	—
62	Stormarn	1	.	.	—	—	—

9 T Landwirtschaftliche Betriebe mit Zuckerrübenanbau Mai 2007
nach Größenklassen der Zuckerrübenfläche in den Kreisen Schleswig-Holsteins

Schl. Nr.	Land Kreis	Insgesamt			Davon Betriebe mit Zuckerrübenfläche von ... bis unter ... ha					
		Be- triebe	Acker- fläche	Zucker- rüben- fläche	0,01 - 1			1 - 5		
					Be- triebe	Acker- fläche	Zucker- rüben- fläche	Be- triebe	Acker- fläche	Zucker- rüben- fläche
		1	2	3	4	5	6	7	8	9
	Schleswig-Holstein	848	128 330	10 981	3	24	2	255	17 186	808
01	Flensburg	—	—	—	—	—	—	—	—	—
02	Kiel	1	.	.	—	—	—	—	—	—
03	Lübeck	9	896	79	—	—	—	2	.	.
04	Neumünster	2	.	.	—	—	—	1	.	.
51	Dithmarschen	247	22 204	2 143	1	.	.	91	4 645	299
53	Herzogtum Lauenburg	109	18 856	1 441	—	—	—	34	2 842	97
54	Nordfriesland	28	3 309	216	—	—	—	7	.	.
55	Ostholstein	69	15 618	857	1	.	.	19	.	.
56	Pinneberg	—	—	—	—	—	—	—	—	—
57	Plön	37	12 284	886	—	—	—	11	.	.
58	Rendsburg-Eckernförde	96	21 635	2 236	—	—	—	23	1 428	71
59	Schleswig-Flensburg	103	14 759	1 296	—	—	—	20	1 476	61
60	Segeberg	66	8 913	822	1	.	.	25	1 868	81
61	Steinburg	61	5 252	686	—	—	—	17	702	57
62	Stormarn	20	4 278	284	—	—	—	5	580	18

Schl. Nr.	Land Kreis	Davon Betriebe mit Zuckerrübenfläche von ... bis unter ... ha								
		5 - 10			10 - 20			20 - 30		
		Be- triebe	Acker- fläche	Zucker- rüben- fläche	Be- triebe	Acker- fläche	Zucker- rüben- fläche	Be- triebe	Acker- fläche	Zucker- rüben- fläche
		10	11	12	13	14	15	16	17	18
	Schleswig-Holstein	267	27 925	1 861	186	27 183	2 524	57	14 583	1 331
01	Flensburg	—	—	—	—	—	—	—	—	—
02	Kiel	—	—	—	—	—	—	1	.	.
03	Lübeck	3	.	.	4	480	51	—	—	—
04	Neumünster	1	.	.	—	—	—	—	—	—
51	Dithmarschen	83	7 080	562	50	6 128	668	16	2 920	380
53	Herzogtum Lauenburg	36	4 572	255	18	3 310	264	7	1 699	165
54	Nordfriesland	15	2 246	109	5	539	62	1	.	.
55	Ostholstein	15	2 613	105	21	3 834	287	7	3 358	157
56	Pinneberg	—	—	—	—	—	—	—	—	—
57	Plön	10	1 158	69	4	907	50	1	.	.
58	Rendsburg-Eckernförde	22	2 026	152	24	3 405	335	6	1 370	134
59	Schleswig-Flensburg	36	3 921	247	28	3 948	364	11	2 535	261
60	Segeberg	16	1 873	119	13	1 575	173	3	770	75
61	Steinburg	24	1 518	173	14	1 428	193	2	.	.
62	Stormarn	6	511	43	5	1 627	78	2	.	.

Schl. Nr.	Land Kreis	Davon Betriebe mit Zuckerrübenfläche von ... bis unter ... ha					
		30 - 50			50 und mehr		
		Be- triebe	Ackerfläche	Zuckerrüben- fläche	Be- triebe	Ackerfläche	Zuckerrüben- fläche
		19	20	21	22	23	24
	Schleswig-Holstein	44	15 912	1 669	36	25 516	2 786
01	Flensburg	—	—	—	—	—	—
02	Kiel	—	—	—	—	—	—
03	Lübeck	—	—	—	—	—	—
04	Neumünster	—	—	—	—	—	—
51	Dithmarschen	5	924	179	1	.	.
53	Herzogtum Lauenburg	9	3 807	365	5	2 625	296
54	Nordfriesland	—	—	—	—	—	—
55	Ostholstein	5	3 171	193	1	.	.
56	Pinneberg	—	—	—	—	—	—
57	Plön	3	979	111	8	7 832	599
58	Rendsburg-Eckernförde	7	2 510	278	14	10 896	1 266
59	Schleswig-Flensburg	6	.	.	2	.	.
60	Segeberg	6	1 906	229	2	.	.
61	Steinburg	2	.	.	2	.	.
62	Stormarn	1	.	.	1	.	.

**11 T Landwirtschaftliche Betriebe mit Anbau von Ölfrüchten 2007
nach Größenklassen der Ölfuchtfläche¹ in den Kreisen Schleswig-Holsteins**

Schl. Nr.	Land Kreis	Insgesamt			Davon Betriebe mit Ölf Fruchtfläche von ... bis unter ... ha											
		Be- triebe	Acker- fläche	Öl- frucht- fläche	0,01 - 1			1 - 5			5 - 10					
					Be- triebe	Acker- fläche	Öl- frucht- fläche	Be- triebe	Acker- fläche	Öl- frucht- fläche	Be- triebe	Acker- fläche	Öl- frucht- fläche			
														ha		
														ha		
1	2	3	4	5	6	7	8	9	10	11	12					
	Schleswig-Holstein	5 015	476 220	121 251	10	239	7	670	20 211	2 297	1 128	51 451	8 149			
01	Flensburg	2	.	.	—	—	—	—	—	—	1	.	.			
02	Kiel	14	1 196	288	1	.	.	1	.	.	—	—	—			
03	Lübeck	42	.	.	—	—	—	5	.	.	6	288	47			
04	Neumünster	8	569	119	—	—	—	—	—	—	1	.	.			
51	Dithmarschen	344	28 662	4 636	—	—	—	73	2 191	245	103	5 623	731			
53	Herzogtum Lauenburg	481	47 985	14 750	1	.	.	33	.	.	76	3 246	583			
54	Nordfriesland	581	46 581	10 751	1	.	.	98	2 880	320	144	6 161	1 031			
55	Ostholstein	580	74 906	22 019	3	10	2	35	1 009	124	65	2 278	478			
56	Pinneberg	134	7 279	1 355	2	.	.	43	1 317	149	40	1 692	277			
57	Plön	403	47 414	13 424	—	—	—	37	971	124	74	2 913	535			
58	Rendsburg-Eckernförde	651	62 871	15 679	—	—	—	112	3 465	396	176	7 569	1 254			
59	Schleswig-Flensburg	758	64 268	14 653	—	—	—	95	3 191	343	193	10 079	1 401			
60	Segeberg	410	37 413	9 376	—	—	—	53	1 722	188	96	4 901	697			
61	Steinburg	291	.	.	1	.	.	56	2 055	182	100	4 435	703			
62	Stormarn	316	33 456	9 231	1	.	.	29	764	97	53	2 196	399			

Schl. Nr.	Land Kreis	Davon Betriebe mit Ölfuchtfläche von ... bis unter ... ha											
		10 - 20			20 - 30			30 - 50			50 und mehr		
		Be- triebe	Acker- fläche	Öl- frucht- fläche	Be- triebe	Acker- fläche	Öl- frucht- fläche	Be- triebe	Acker- fläche	Öl- frucht- fläche	Be- triebe	Acker- fläche	Öl- frucht- fläche
			13	14		15	16		17	18		19	20
Schleswig-Holstein		1 406	95 129	19 840	649	63 606	15 654	620	83 479	23 515	532	162 106	51 790
01	Flensburg	1	.	.	—	—	—	—	—	—	—	—	—
02	Kiel	6	311	91	3	380	69	2	.	.	1	.	.
03	Lübeck	11	835	164	6	600	157	10	1 288	386	4	569	215
04	Neumünster	6	.	.	1	.	.	—	—	—	—	—	—
51	Dithmarschen	104	9 893	1 415	31	4 460	745	23	4 131	851	10	2 364	649
53	Herzogtum Lauenburg	134	7 499	1 894	73	6 352	1 754	89	11 089	3 380	75	19 276	7 026
54	Nordfriesland	172	12 146	2 452	70	.	.	63	9 208	2 420	33	9 309	2 806
55	Ostholstein	124	7 772	1 844	104	9 004	2 501	106	13 758	4 109	143	41 074	12 961
56	Pinneberg	33	2 147	443	14	1 178	329	—	—	—	2	.	.
57	Plön	117	7 046	1 630	53	4 969	1 288	62	7 559	2 414	60	23 956	7 433
58	Rendsburg-Eckernförde	181	12 281	2 448	58	6 193	1 409	59	8 660	2 217	65	24 703	7 955
59	Schleswig-Flensburg	226	15 362	3 199	101	10 273	2 395	100	14 035	3 740	43	11 329	3 576
60	Segeberg	120	7 800	1 755	57	5 657	1 365	45	5 943	1 672	39	11 389	3 700
61	Steinburg	82	5 678	1 106	31	3 094	743	12	.	.	9	2 983	790
62	Stormarn	89	.	.	47	4 625	1 150	49	6 031	1 811	48	13 987	4 475

Schl. Nr.	Land Kreis	Darunter (Sp.22) Betriebe mit Ackerfläche von ... bis unter ... ha											
		50 - 100			100 - 200			200 - 300			300 - 500		
		Be- triebe	Acker- fläche	Öl- frucht- fläche	Be- triebe	Acker- fläche	Öl- frucht- fläche	Be- triebe	Acker- fläche	Öl- frucht- fläche	Be- triebe	Acker- fläche	Öl- frucht- fläche
			25	26		27	28		29	30		31	32
	Schleswig-Holstein	384	82 815	25 811	105	43 765	14 307	34	24 597	7 887	6	6 304	2 145
01	Flensburg	—	—	—	—	—	—	—	—	—	—	—	—
02	Kiel	1	.	.	—	—	—	—	—	—	—	—	—
03	Lübeck	4	569	215	—	—	—	—	—	—	—	—	—
04	Neumünster	—	—	—	—	—	—	—	—	—	—	—	—
51	Dithmarschen	10	2 364	649	—	—	—	—	—	—	—	—	—
53	Herzogtum Lauenburg	56	10 806	3 817	14	5 327	2 054	5	3 144	1 155	—	—	—
54	Nordfriesland	27	5 833	1 710	3	1 293	386	3	2 183	710	—	—	—
55	Ostholstein	105	23 230	7 327	31	.	.	5	3 934	1 085	2	.	.
56	Pinneberg	1	.	.	1	.	.	—	—	—	—	—	—
57	Plön	39	8 447	2 588	10	4 543	1 446	7	.	.	3	.	.
58	Rendsburg-Eckernförde	35	.	.	21	9 102	2 904	7	.	.	—	—	—
59	Schleswig-Flensburg	37	8 087	2 495	5	.	.	—	—	—	1	.	.
60	Segeberg	28	6 026	1 868	8	3 403	1 120	3	1 960	711	—	—	—
61	Steinburg	7	.	.	2	.	.	—	—	—	—	—	—
62	Stormarn	34	7 275	2 217	10	4 157	1 347	4	2 556	910	—	—	—

¹ Raps, Rübsen, Flachs (Lein), Körner Sonnenblumen und andere Ölfrüchte

**80 T Landwirtschaftliche Betriebe
nach Größenklassen der GV-Einheiten**

Schl. Nr.	Land <u>Kreis</u>	Insgesamt ¹			Darunter mit ... bis unter ... GV je ha LF		
					unter 1,0		
		Betriebe	GV ²	LF in ha	Betriebe	GV ²	LF in ha
		1	2	3	4	5	6
	Schleswig-Holstein	14 120	1 061 185	852 532	4 696	150 016	323 802
01	Flensburg	12	499	310	4	66	91
02	Kiel	38	1 376	1 722	26	527	976
03	Lübeck	82	3 227	4 941	50	2 056	4 436
04	Neumünster	47	1 887	1 930	25	680	1 035
51	Dithmarschen	1 434	115 361	84 972	436	12 832	29 070
53	Herzogtum Lauenburg	731	39 014	50 568	414	15 868	36 366
54	Nordfriesland	2 286	194 041	133 974	566	19 245	34 291
55	Ostholstein	799	34 572	61 053	484	14 524	48 906
56	Pinneberg	716	41 816	29 573	228	3 978	7 063
57	Plön	776	45 768	49 214	360	11 609	28 861
58	Rendsburg-Eckernförde	2 062	161 228	124 736	609	17 166	39 101
59	Schleswig-Flensburg	2 086	202 118	138 017	486	18 677	31 581
60	Segeberg	1 214	79 088	66 426	467	14 517	27 801
61	Steinburg	1 158	106 181	66 972	228	7 088	11 635
62	Stormarn	679	35 010	38 125	313	11 184	22 590

Schl. Nr.	Land <u>Kreis</u>	Darunter mit ... bis unter ... GV je ha LF					
		2,0 - 2,5			2,5 - 3,0		
		Betriebe	GV ²	LF in ha	Betriebe	GV ²	LF in ha
		16	17	18	19	20	21
	Schleswig-Holstein	1 642	198 045	90 165	550	50 299	18 680
01	Flensburg	2	·	·	1	·	·
02	Kiel	–	–	–	–	–	–
03	Lübeck	4	75	33	1	·	·
04	Neumünster	3	·	·	3	53	20
51	Dithmarschen	227	28 810	13 157	76	8 654	3 187
53	Herzogtum Lauenburg	37	3 331	1 500	14	662	254
54	Nordfriesland	345	42 827	19 457	107	10 237	3 759
55	Ostholstein	34	2 132	939	23	702	251
56	Pinneberg	69	6 671	3 052	23	2 057	801
57	Plön	57	6 301	2 830	27	1 376	520
58	Rendsburg-Eckernförde	222	26 187	11 864	61	4 984	1 872
59	Schleswig-Flensburg	304	43 594	20 077	84	10 364	3 838
60	Segeberg	94	8 501	3 895	42	2 669	1 000
61	Steinburg	196	26 689	12 025	65	7 606	2 831
62	Stormarn	48	2 490	1 136	23	870	322

¹ einschl. Betriebe ohne LF

² gesamter Viehbestand der Betriebe (Pferde, Rinder, Schafe, Schweine und Geflügel)

mit Viehhaltung 2007
je ha LF in den Kreisen Schleswig-Holsteins

Darunter mit ... bis unter ... GV je ha LF									Schl. Nr.
1,0 - 1,5			1,5 - 1,8			1,8 - 2,0			
Betriebe	GV²	LF in ha	Betriebe	GV²	LF in ha	Betriebe	GV²	LF in ha	
7	8	9	10	11	12	13	14	15	
3 272	265 596	211 265	2 040	209 528	127 472	1 127	130 737	69 138	
3	40	33	1	.	.	1	.	.	01
6	721	683	2	.	.	2	.	.	02
17	461	370	5	112	70	—	—	—	03
9	801	689	3	95	61	3	32	17	04
272	21 032	16 687	189	21 350	12 943	138	15 962	8 467	51
163	10 625	8 871	50	3 935	2 421	20	1 452	778	53
522	45 865	36 067	367	38 622	23 483	239	26 845	14 210	54
131	8 966	7 409	60	3 479	2 101	29	1 851	974	55
185	11 663	9 190	111	10 616	6 445	55	4 968	2 651	56
170	14 194	11 558	66	4 633	2 879	43	3 875	2 041	57
546	44 383	34 831	337	36 570	22 311	184	24 230	12 766	58
520	49 217	39 034	396	46 632	28 300	182	25 422	13 434	59
306	25 165	19 964	173	15 346	9 357	65	6 356	3 349	60
259	20 958	16 371	218	22 540	13 630	143	18 189	9 620	61
163	11 504	9 508	62	5 455	3 382	23	1 494	798	62

Darunter mit ... bis unter ... GV je ha LF									Schl. Nr.
3,0 - 5,0			5,0 - 10,0			10,0 und mehr			
Betriebe	GV²	LF in ha	Betriebe	GV²	LF in ha	Betriebe	GV²	LF in ha	
22	23	24	25	26	27	28	29	30	
543	35 788	10 083	151	10 488	1 670	54	5 711	258	
—	—	—	—	—	—	—	—	—	01
1	.	.	1	.	.	—	—	—	02
3	78	23	—	—	—	2	.	.	03
1	.	.	—	—	—	—	—	—	04
67	4 132	1 157	21	.	.	5	.	.	51
16	1 187	337	5	131	23	6	491	18	53
112	8 738	2 503	21	1 092	159	5	543	45	54
25	1 666	448	5	144	18	3	164	6	55
32	1 162	304	8	335	46	4	366	21	56
30	1 479	426	13	453	74	4	544	24	57
73	6 062	1 742	22	1 321	232	4	292	17	58
77	4 489	1 242	26	3 165	499	6	421	13	59
39	3 109	826	9	1 009	178	8	1 287	56	60
37	2 702	809	7	319	47	3	57	4	61
30	941	252	13	808	125	4	265	12	62

81 T Landwirtschaftliche Betriebe in den Kreisen

Schl. Nr.	Land Kreis	Betriebe mit Viehhaltung insgesamt		Und zwar Betriebe mit						
				Pferden ¹						
		Betriebe	GV	Betriebe	Pferde		sonstiger Viehbestand			Vieh- bestand insgesamt ³
					Tiere	GV	Rinder	Schweine	Geflügel	
1	2	3	4	5	6	7	8	9		
	Schleswig-Holstein	14 120	1 061 185	6 156	51 659	48 075	224 786	40 432	3 476	326 254
01	Flensburg	12	499	7	82	82	44	—	·	127
02	Kiel	38	1 376	25	301	266	159	1	·	443
03	Lübeck	82	3 227	50	525	526	1 063	·	12	1 665
04	Neumünster	47	1 887	29	240	213	316	·	0	571
51	Dithmarschen	1 434	115 361	624	4 149	3 743	23 543	2 726	·	33 153
53	Herzogtum Lauenburg	731	39 014	310	3 268	3 081	4 077	2 717	7	9 935
54	Nordfriesland	2 286	194 041	990	4 933	4 567	57 215	5 727	78	72 130
55	Ostholstein	799	34 572	446	3 433	3 137	7 073	3 859	76	14 302
56	Pinneberg	716	41 816	357	5 049	4 884	7 711	616	47	13 840
57	Plön	776	45 768	363	3 318	3 017	7 914	3 389	274	14 691
58	Rendsburg-Eckernförde	2 062	161 228	923	7 883	7 156	37 225	3 727	1 762	50 424
59	Schleswig-Flensburg	2 086	202 118	722	4 779	4 426	38 457	9 458	29	52 810
60	Segeberg	1 214	79 088	557	5 239	4 973	13 302	3 834	295	22 539
61	Steinburg	1 158	106 181	405	3 370	3 065	21 020	2 223	110	26 875
62	Stormarn	679	35 010	348	5 090	4 941	5 667	2 058	39	12 748

Schl. Nr.	Land Kreis	Und zwar (Sp.1) Betriebe mit								
		Schweinen zusammen						Zucht		
		Betriebe	Schweine		sonstiger Viehbestand		Vieh- bestand insgesamt ³	Betriebe	Zuchtsauen	
			Tiere	GV	Rinder	Geflügel			Tiere	GV
23	24	25	26	27	28	29	30	31		
	Schleswig-Holstein	2 063	1 519 690	170 588	60 205	249	235 780	924	124 490	37 347
01	Flensburg	—	—	—	—	—	—	—	—	—
02	Kiel	4	8	1	.	.	.	1	.	.
03	Lübeck	11	7 416	633	159	1	815	4	1 134	340
04	Neumünster	5	545	82	.	.	.	2	.	.
51	Dithmarschen	114	72 836	7 905	3 444	3	11 915	53	7 707	2 312
53	Herzogtum Lauenburg	187	112 838	12 932	2 700	24	15 845	80	6 808	2 042
54	Nordfriesland	241	231 640	24 390	8 586	7	33 763	127	27 798	8 339
55	Ostholstein	153	111 562	12 243	1 241	8	13 902	63	9 506	2 852
56	Pinneberg	50	22 392	2 513	1 729	15	4 479	28	1 902	571
57	Plön	135	76 013	8 128	2 601	27	11 110	65	6 877	2 063
58	Rendsburg-Eckernförde	238	138 118	15 401	10 605	17	26 520	111	12 261	3 678
59	Schleswig-Flensburg	402	367 675	42 748	11 527	86	54 999	169	25 010	7 503
60	Segeberg	216	170 300	19 707	5 483	38	25 758	83	12 687	3 806
61	Steinburg	179	116 057	13 398	9 468	9	23 217	83	6 929	2 079
62	Stormarn	128	92 290	10 508	2 194	13	12 851	55	5 842	1 753

Schl.- Nr.	Land Kreis	Und zwar (Sp.1) Betriebe mit										
		Schafen ⁶						Geflügel zusam				
		Betriebe	Schafe		sonstiger Viehbestand			Vieh- bestand insg. ³	Betriebe	Geflügel		sons Vieh
			Tiere	GV	Rinder	Schweine	Geflügel			Tiere	GV	Rinder
43	44	45	46	47	48	49	50	51	52	53		
	Schleswig-Holstein	2 331	367 350	27 177	87 011	11 018	1 148	131 180	2 548	2 836 248	11 345	97 181
01	Flensburg	1	.	.	.	—	—	.	5	135	1	168
02	Kiel	5	5	.	.	.
03	Lübeck	14	812	64	354	.	1	433	22	8 144	33	659
04	Neumünster	6	92	8	145	—	.	160	7	.	.	.
51	Dithmarschen	349	112 835	8 274	14 473	665	17	23 940	236	301 006	1 204	10 455
53	Herzogtum Lauenburg	65	5 341	400	934	297	16	1 770	156	421 872	1 687	3 638
54	Nordfriesland	729	160 847	11 856	31 780	2 246	20	46 977	352	41 081	164	16 025
55	Ostholstein	138	6 665	507	1 793	1 171	6	3 764	188	249 572	998	3 831
56	Pinneberg	100	14 170	1 074	3 314	.	6	4 770	135	30 710	123	5 109
57	Plön	121	4 958	373	2 702	522	9	4 041	201	388 099	1 552	5 942
58	Rendsburg-Eckernförde	245	21 155	1 623	8 873	1 479	.	13 656	371	631 230	2 525	15 617
59	Schleswig-Flensburg	212	18 295	1 348	9 769	1 169	27	12 629	323	108 342	433	16 344
60	Segeberg	115	5 268	406	3 187	1 100	14	4 924	220	487 580	1 950	7 445
61	Steinburg	155	15 297	1 117	8 153	1 446	26	11 026	189	80 316	321	9 392
62	Stormarn	76	1 570	125	1 509	907	.	2 978	138	77 071	308	2 154

¹ einschl. Ponys und Kleinpferde ² ohne Ammen- und Mutterkühe ³ gesamter Viehbestand des Betriebes (Pferde, Rinder, Schafe, Schweine und Geflügel)
⁴ und zur Zucht bestimmte Jungsaunen mit 50 kg und mehr Lebendgewicht ⁵ mit 50 kg und mehr Lebendgewicht einschl. ausgemerzter Zuchttiere
⁶ jeden Alters ⁷ 1/2 Jahr und älter ⁸ einschl. der hierfür bestimmten Küken und sonstige Hähne ⁹ einschl. deren Küken

mit Viehhaltung Mai 2007
Schleswig-Holsteins

Und zwar Betriebe mit													Schl. Nr.
Rinder zusammen						Milchkühen ²							
Be- triebe	Rinder		sonst. Viehbestand		Vieh- bestand insg. ³	Be- triebe	Milchkühe		sonst. Viehbestand			Vieh- bestand insg. ³	
	Tiere	GV	Schweine	Geflügel			Tiere	GV	Rinder oh. Milch.	Schweine	Geflügel		
10	11	12	13	14	15	16	17	18	19	20	21	22	
9 040	1 149 373	804 000	33 633	1 366	867 742	5 352	334 205	334 205	351 823	16 388	415	713 008	
9	564	416	—	1	441	4	209	209	144	—	·	353	
18	1 468	1 090	·	·	1 207	5	531	531	313	·	·	877	
41	2 724	1 972	·	·	2 239	21	760	760	626	·	3	1 495	
22	2 145	1 555	59	0	1 637	14	751	751	684	·	·	1 497	
971	138 342	94 235	2 384	240	102 894	498	32 514	32 514	41 033	834	6	76 396	
388	30 247	20 913	2 093	16	23 782	185	8 224	8 224	7 628	508	8	16 571	
1 585	223 885	153 064	4 606	47	166 726	981	58 534	58 534	71 608	2 339	34	136 459	
369	24 195	17 688	1 033	27	19 802	161	8 512	8 512	5 673	259	8	14 615	
435	46 713	33 222	474	56	35 542	223	13 527	13 527	13 049	439	31	27 395	
445	43 722	32 699	2 088	29	35 546	245	16 575	16 575	11 127	908	12	28 785	
1 398	190 038	134 523	4 868	52	142 107	863	59 035	59 035	59 085	2 382	34	121 402	
1 454	221 212	153 164	6 314	315	161 813	956	62 583	62 583	71 091	3 320	28	137 897	
694	72 823	52 052	2 774	259	56 354	400	22 926	22 926	21 594	1 506	·	46 583	
889	125 569	88 280	5 474	62	95 918	636	39 865	39 865	41 518	3 326	22	85 719	
322	25 726	19 128	1 366	221	21 736	160	9 659	9 659	6 651	430	4	16 965	

Und zwar (Sp.1) Betriebe mit												Schl. Nr.
sau ⁴				Mastschweinen ⁵								
sonstiger Viehbestand			Vieh- bestand insg. ³	Be- triebe	Mastschweine		sonstiger Viehbestand			Vieh- bestand insg. ³		
Rinder	Schweine oh. Z.sauen	Geflügel			Tiere	GV	Rinder	Schweine oh. Mastschw.	Geflügel			
GV							GV					
32	33	34	35	36	37	38	39	40	41	42		
24 695	42 155	82	106 385	1 563	653 686	104 590	44 811	44 520	211	197 305		
—	—	—	—	—	—	—	—	—	—	—	01	
—	—	·	·	3	7	1	·	—	·	·	02	
·	·	·	515	7	1 043	167	·	·	·	386	03	
·	·	·	·	5	333	53	159	·	·	·	04	
1 348	2 042	2	5 954	67	24 622	3 940	2 001	2 094	2	8 347	51	
1 103	2 857	6	6 091	146	55 173	8 828	2 208	2 821	21	14 039	53	
4 081	5 369	5	18 141	152	72 011	11 522	5 437	6 466	5	23 905	54	
570	3 750	2	7 303	127	45 689	7 310	910	4 114	8	12 671	55	
859	789	13	2 298	37	9 497	1 520	1 231	750	14	3 687	56	
1 345	2 591	9	6 200	108	28 289	4 526	1 967	3 262	19	10 073	57	
4 270	4 146	8	12 386	168	56 599	9 056	8 077	4 235	13	21 733	58	
4 507	9 986	9	22 316	326	179 351	28 696	8 854	10 270	84	48 310	59	
2 373	3 984	21	10 402	177	79 729	12 757	4 473	4 487	30	22 057	60	
3 160	3 622	6	8 997	142	57 454	9 193	7 867	3 294	8	20 607	61	
1 007	2 829	0	5 636	98	43 889	7 022	1 184	2 613	7	10 924	62	

Und zwar (Sp.1) Betriebe mit													Schl. Nr.
men	Vieh- bestand ins- gesamt ³	Legehennen ⁷							Schlacht-, Mast- hähnen u. Hühnern ⁸		Gänsen, Enten und Truthühnern ⁹		
tiger bestand		Be- triebe	Legehennen		sonstiger Viehbestand			Vieh- bestand insg. ³	Be- triebe	Tiere	Be- triebe	Tiere	
Schweine			Tiere	GV	Rinder	Schweine	Geflügel						
GV													
54	55	56	57	58	59	60	61	62	63	64	65	66	
15 350	137 201	2 189	1 023 720	4 095	86 416	12 761	376	115 234	563	1 542 856	722	97 990	
—	185	2	.	.	.	—	.	.	4	.	1	.	01
1	420	5	2	.	4	39	02
.	855	17	7 515	30	553	.	1	723	7	169	7	433	03
.	105	7	.	.	63	.	.	.	—	—	1	.	04
400	14 446	205	23 838	95	9 866	372	2	12 587	75	265 864	77	11 204	51
1 265	7 194	135	28 943	116	3 295	1 161	29	5 136	23	385 183	46	632	53
831	20 288	308	33 119	132	14 108	827	24	18 091	99	413	105	1 386	54
1 574	7 133	159	230 342	921	3 448	1 364	12	6 298	33	.	50	1 026	55
63	5 984	111	22 643	91	4 086	60	7	4 855	22	1 438	37	.	56
1 194	9 465	166	252 799	1 011	4 924	1 065	148	7 815	43	.	66	31 540	57
878	20 555	317	69 599	278	13 929	874	9	16 162	85	554 251	106	.	58
3 679	21 422	283	46 282	185	15 011	3 097	18	19 135	65	.	80	1 095	59
3 287	13 472	187	247 859	991	6 250	1 898	108	9 914	48	199 327	55	5 502	60
1 355	11 809	170	24 664	99	8 660	1 281	12	10 731	28	159	41	.	61
805	3 868	117	25 054	100	1 848	757	6	3 225	29	545	46	798	62

**82 T Landwirtschaftliche Betriebe mit Rindern Mai 2007
nach Bestandsgrößen in den Kreisen Schleswig-Holsteins**

Schl. Nr.	Land Kreis	Insgesamt		Davon Betriebe mit ... bis ... Rindern (einschl. Kälbern)					
				1 - 9		10 - 19		20 - 29	
		Betriebe	Tiere	Betriebe	Tiere	Betriebe	Tiere	Betriebe	Tiere
		1	2	3	4	5	6	7	8
	Schleswig-Holstein	9 040	1 149 373	992	5 123	769	10 853	471	11 307
01	Flensburg	9	564	2	.	—	—	2	.
02	Kiel	18	1 468	5	.	2	.	2	.
03	Lübeck	41	2 724	9	50	2	.	4	92
04	Neumünster	22	2 145	6	34	1	.	—	—
51	Dithmarschen	971	138 342	103	502	89	1 243	53	1 256
53	Herzogtum Lauenburg	388	30 247	67	344	36	525	36	877
54	Nordfriesland	1 585	223 885	114	590	121	1 710	66	1 606
55	Ostholstein	369	24 195	81	428	52	717	35	859
56	Pinneberg	435	46 713	54	277	41	585	27	656
57	Plön	445	43 722	63	309	46	671	33	799
58	Rendsburg-Eckernförde	1 398	190 038	144	778	112	1 597	56	1 354
59	Schleswig-Flensburg	1 454	221 212	128	647	99	1 410	57	1 356
60	Segeberg	694	72 823	87	464	68	966	51	1 186
61	Steinburg	889	125 569	65	322	51	701	30	725
62	Stormarn	322	25 726	64	335	49	668	19	444

Schl. Nr.	Land Kreis	Davon Betriebe mit ... bis ... Rindern (einschl. Kälbern)							
		30 - 49		50 - 99		100 und mehr		100 - 199	
		Betriebe	Tiere	Betriebe	Tiere	Betriebe	Tiere	Betriebe	Tiere
		9	10	11	12	13	14	15	16
	Schleswig-Holstein	679	26 288	1 422	105 206	4 707	990 596	2 666	390 669
01	Flensburg	1	.	2	.	2	.	1	.
02	Kiel	2	.	3	.	4	.	2	.
03	Lübeck	6	222	9	622	11	1 710	9	1 197
04	Neumünster	—	—	4	284	11	1 817	8	997
51	Dithmarschen	77	2 972	129	9 685	520	122 684	223	32 524
53	Herzogtum Lauenburg	38	1 480	96	7 232	115	19 789	89	12 171
54	Nordfriesland	111	4 325	238	17 277	935	198 377	507	75 230
55	Ostholstein	37	1 408	79	5 632	85	15 151	62	8 830
56	Pinneberg	46	1 822	78	5 834	189	37 539	118	17 232
57	Plön	42	1 580	79	5 838	182	34 525	136	19 677
58	Rendsburg-Eckernförde	91	3 481	218	16 020	777	166 808	440	65 404
59	Schleswig-Flensburg	98	3 852	184	13 849	888	200 098	437	64 377
60	Segeberg	46	1 753	131	9 783	311	58 671	199	28 520
61	Steinburg	56	2 206	130	9 677	557	111 938	340	50 634
62	Stormarn	28	1 093	42	3 134	120	20 052	95	13 458

Schl. Nr.	Land Kreis	Davon (Sp. 13) Betriebe mit ... bis ... Rindern (einschl. Kälbern)							
		200 - 299		300 - 499		500 - 999		1 000 und mehr	
		Betriebe	Tiere	Betriebe	Tiere	Betriebe	Tiere	Betriebe	Tiere
		17	18	19	20	21	22	23	24
	Schleswig-Holstein	1 368	329 450	582	211 577	86	52 462	5	6 438
01	Flensburg	1	.	—	—	—	—	—	—
02	Kiel	—	—	2	.	—	—	—	—
03	Lübeck	2	.	—	—	—	—	—	—
04	Neumünster	2	.	1	.	—	—	—	—
51	Dithmarschen	185	45 417	94	33 678	17	.	1	.
53	Herzogtum Lauenburg	16	3 870	10	3 748	—	—	—	—
54	Nordfriesland	288	68 817	127	46 570	13	7 760	—	—
55	Ostholstein	17	4 086	5	.	1	.	—	—
56	Pinneberg	50	12 102	18	6 223	3	1 982	—	—
57	Plön	34	8 082	7	.	4	2 805	1	.
58	Rendsburg-Eckernförde	217	52 696	102	37 739	18	10 969	—	—
59	Schleswig-Flensburg	294	70 510	136	50 268	18	.	3	.
60	Segeberg	90	21 407	18	6 175	4	2 569	—	—
61	Steinburg	150	35 858	60	21 234	7	4 212	—	—
62	Stormarn	22	5 338	2	.	1	.	—	—

**83 T Landwirtschaftliche Betriebe mit Milchkühen Mai 2007
nach Bestandsgrößen¹ in den Kreisen Schleswig-Holsteins**

Schl. Nr.	Land Kreis	Insgesamt		Davon Betriebe mit Milchkühen von ... bis ...					
				1 - 9		10 - 19		20 - 29	
		Betriebe	Tiere	Betriebe	Tiere	Betriebe	Tiere	Betriebe	Tiere
		1	2	3	4	5	6	7	8
	Schleswig-Holstein	5 352	334 205	111	545	211	3 211	456	11 172
01	Flensburg	4	209	—	—	—	—	2	·
02	Kiel	5	531	—	—	1	·	—	—
03	Lübeck	21	760	2	·	3	52	4	93
04	Neumünster	14	751	—	·	—	—	2	·
51	Dithmarschen	498	32 514	13	·	22	·	41	993
53	Herzogtum Lauenburg	185	8 224	8	45	24	392	32	783
54	Nordfriesland	981	58 534	17	77	33	486	81	1 996
55	Ostholstein	161	8 512	10	43	9	133	26	622
56	Pinneberg	223	13 527	7	44	11	164	22	538
57	Plön	245	16 575	9	44	12	183	21	491
58	Rendsburg-Eckernförde	863	59 035	10	41	29	435	51	1 225
59	Schleswig-Flensburg	956	62 583	17	79	26	391	66	1 608
60	Segeberg	400	22 926	10	52	15	242	49	1 220
61	Steinburg	636	39 865	5	30	18	273	45	1 152
62	Stormarn	160	9 659	3	9	8	120	14	354

Schl. Nr.	Land Kreis	Davon Betriebe mit Milchkühen von ... bis ...							
		30 - 49		50 - 99		100 und mehr		100 - 199	
		Betriebe	Tiere	Betriebe	Tiere	Betriebe	Tiere	Betriebe	Tiere
		9	10	11	12	13	14	15	16
	Schleswig-Holstein	1 294	51 336	2 662	184 093	618	83 848	577	72 036
01	Flensburg	1	·	—	—	1	·	1	·
02	Kiel	—	—	2	·	2	·	1	·
03	Lübeck	7	275	4	·	1	·	1	·
04	Neumünster	7	·	4	306	1	·	1	·
51	Dithmarschen	93	3 674	264	18 977	65	8 478	63	·
53	Herzogtum Lauenburg	59	2 256	53	3 584	9	1 164	8	·
54	Nordfriesland	279	10 972	477	32 517	94	12 486	90	11 491
55	Ostholstein	53	2 006	44	3 183	19	2 525	17	·
56	Pinneberg	57	2 248	101	6 968	25	3 565	23	·
57	Plön	50	1 920	128	8 836	25	5 101	21	2 605
58	Rendsburg-Eckernförde	181	7 388	462	32 074	130	17 872	119	15 132
59	Schleswig-Flensburg	212	8 550	509	35 366	126	16 589	118	14 584
60	Segeberg	99	3 955	192	12 999	35	4 458	33	·
61	Steinburg	161	6 398	335	22 762	72	9 250	69	8 498
62	Stormarn	35	1 385	87	6 173	13	1 618	12	·

Schl. Nr.	Land Kreis	Davon Betriebe mit Milchkühen von ... bis ...					
		200 - 299		300 - 499		500 und mehr	
		Betriebe	Tiere	Betriebe	Tiere	Betriebe	Tiere
		17	18	19	20	21	22
	Schleswig-Holstein	31	7 147	9	·	1	·
01	Flensburg	—	—	—	—	—	—
02	Kiel	1	·	—	—	—	—
03	Lübeck	—	—	—	—	—	—
04	Neumünster	—	—	—	—	—	—
51	Dithmarschen	1	·	1	·	—	—
53	Herzogtum Lauenburg	1	·	—	—	—	—
54	Nordfriesland	3	·	1	·	—	—
55	Ostholstein	2	·	—	—	—	—
56	Pinneberg	1	·	1	·	—	—
57	Plön	1	·	2	·	·	·
58	Rendsburg-Eckernförde	9	·	2	·	—	—
59	Schleswig-Flensburg	6	1 350	2	·	—	—
60	Segeberg	2	·	—	—	—	—
61	Steinburg	3	752	—	—	—	—
62	Stormarn	1	·	—	—	—	—

¹ ohne Ammen- und Mutterkühe

**86 T Landwirtschaftliche Betriebe mit männlichen Rindern¹ Mai 2007
nach Bestandsgrößen in den Kreisen Schleswig-Holsteins**

Schl. Nr.	Land Kreis	Insgesamt		Davon Betriebe mit ... männlichen Rindern 1 Jahr und älter					
				1 - 9		10 - 19		20 - 29	
		Betriebe	Tiere	Betriebe	Tiere	Betriebe	Tiere	Betriebe	Tiere
		1	2	3	4	5	6	7	8
	Schleswig-Holstein	6 518	126 190	3 274	8 837	1 001	14 287	767	18 447
01	Flensburg	5	43	4	.	—	—	—	—
02	Kiel	12	55	11	.	—	—	1	.
03	Lübeck	23	269	12	24	4	52	5	.
04	Neumünster	16	178	10	.	4	61	—	—
51	Dithmarschen	706	20 912	297	809	79	1 118	76	1 861
53	Herzogtum Lauenburg	250	4 523	132	397	49	692	26	604
54	Nordfriesland	1 286	31 964	497	1 434	216	3 165	173	4 128
55	Ostholstein	206	1 363	170	431	18	248	12	292
56	Pinneberg	312	4 326	177	455	60	842	35	823
57	Plön	278	2 738	202	507	36	483	23	561
58	Rendsburg-Eckernförde	1 033	15 150	605	1 578	151	2 132	102	2 470
59	Schleswig-Flensburg	1 098	25 622	448	1 219	158	2 292	164	4 017
60	Segeberg	460	6 780	237	686	100	1 406	57	1 344
61	Steinburg	650	10 721	330	893	105	1 496	83	1 957
62	Stormarn	183	1 546	142	335	21	300	10	243

Schl. Nr.	Land Kreis	Davon Betriebe mit ... männlichen Rindern 1 Jahr und älter					
		30 - 49		50 - 99		100 und mehr	
		Betriebe	Tiere	Betriebe	Tiere	Betriebe	Tiere
		9	10	11	12	13	14
	Schleswig-Holstein	865	32 362	481	31 619	130	20 638
01	Flensburg	1	.	—	—	—	—
02	Kiel	—	—	—	—	—	—
03	Lübeck	2	.	—	—	—	—
04	Neumünster	2	.	—	—	—	—
51	Dithmarschen	124	4 668	89	5 852	41	6 604
53	Herzogtum Lauenburg	22	813	15	1 085	6	932
54	Nordfriesland	216	8 124	151	10 142	33	4 971
55	Ostholstein	2	.	3	199	1	.
56	Pinneberg	27	957	10	623	3	626
57	Plön	12	.	4	237	1	.
58	Rendsburg-Eckernförde	125	4 622	38	2 401	12	1 947
59	Schleswig-Flensburg	205	7 844	96	6 368	27	3 882
60	Segeberg	36	1 277	27	1 687	3	380
61	Steinburg	84	3 079	46	.	2	.
62	Stormarn	7	276	2	.	1	.

Schl. Nr.	Land Kreis	Davon (Sp. 13, 14) Betriebe mit ... männl. Rindern 1 Jahr und älter					
		100 - 199		200 - 299		300 und mehr	
		Betriebe	Tiere	Betriebe	Tiere	Betriebe	Tiere
		15	16	17	18	19	20
	Schleswig-Holstein	109	14 080	14	3 493	7	3 065
01	Flensburg	—	—	—	—	—	—
02	Kiel	—	—	—	—	—	—
03	Lübeck	—	—	—	—	—	—
04	Neumünster	—	—	—	—	—	—
51	Dithmarschen	33	4 384	7	.	1	.
53	Herzogtum Lauenburg	5	.	1	.	—	—
54	Nordfriesland	30	3 754	—	—	3	1 217
55	Ostholstein	1	.	—	—	—	—
56	Pinneberg	2	.	1	.	—	—
57	Plön	—	—	—	—	1	.
58	Rendsburg-Eckernförde	9	1 107	2	.	1	.
59	Schleswig-Flensburg	25	.	1	.	1	.
60	Segeberg	3	380	—	—	—	—
61	Steinburg	1	.	1	.	—	—
62	Stormarn	—	—	1	.	—	—

¹ 1 Jahr und älter

89 T Landwirtschaftliche Betriebe mit Mastschweinen Mai 2007
nach Bestandsgrößen¹ in den Kreisen Schleswig-Holsteins

Schl. Nr.	Land Kreis	Insgesamt		Davon Betriebe mit ... bis ... Mastschweinen					
				1 - 9		10 - 49		50 - 99	
		Betriebe	Tiere	Betriebe	Tiere	Betriebe	Tiere	Betriebe	Tiere
		1	2	3	4	5	6	7	8
	Schleswig-Holstein	1 563	653 686	214	783	195	4 791	84	5 928
01	Flensburg	—	—	—	—	—	—	—	—
02	Kiel	3	.	3	.	—	—	—	—
03	Lübeck	7	1 043	1	.	1	.	—	—
04	Neumünster	5	.	1	.	1	.	1	.
51	Dithmarschen	67	24 622	11	43	10	.	2	.
53	Herzogtum Lauenburg	146	55 173	10	34	21	421	9	663
54	Nordfriesland	152	72 011	16	47	23	545	8	536
55	Ostholstein	127	45 689	25	92	9	.	2	.
56	Pinneberg	37	9 497	5	21	9	192	3	191
57	Plön	108	28 289	25	99	17	393	7	.
58	Rendsburg-Eckernförde	168	56 599	30	95	28	706	14	1 049
59	Schleswig-Flensburg	326	179 351	35	127	31	913	13	900
60	Segeberg	177	79 729	27	96	19	517	13	1 052
61	Steinburg	142	57 454	16	77	11	238	7	442
62	Stormarn	98	43 889	9	34	15	405	5	383

Schl. Nr.	Land Kreis	Davon Betriebe mit ... bis ... Mastschweinen							
		100 - 199		200 - 399		400 - 999		1 000 und mehr	
		Betriebe	Tiere	Betriebe	Tiere	Betriebe	Tiere	Betriebe	Tiere
		9	10	11	12	13	14	15	16
	Schleswig-Holstein	173	25 198	290	84 623	452	287 851	155	244 512
01	Flensburg	—	—	—	—	—	—	—	—
02	Kiel	—	—	—	—	—	—	—	—
03	Lübeck	3	.	2	.	—	—	—	—
04	Neumünster	2	.	—	—	—	—	—	—
51	Dithmarschen	7	1 112	14	4 514	18	11 940	5	6 721
53	Herzogtum Lauenburg	17	2 550	30	8 723	51	31 370	8	11 412
54	Nordfriesland	16	2 461	24	7 361	47	30 061	18	31 000
55	Ostholstein	16	2 256	30	8 632	37	22 456	8	11 930
56	Pinneberg	7	1 047	4	.	7	4 742	2	.
57	Plön	11	1 448	19	5 257	24	14 746	5	.
58	Rendsburg-Eckernförde	18	2 562	28	8 208	33	19 795	17	24 184
59	Schleswig-Flensburg	22	3 281	62	17 436	119	77 909	44	78 785
60	Segeberg	18	2 434	31	9 560	46	30 627	23	35 443
61	Steinburg	24	3 712	28	8 151	44	27 873	12	16 961
62	Stormarn	12	1 676	18	5 218	26	16 332	13	19 841

Schl. Nr.	Land Kreis	Davon (Spalten 15, 16) Betriebe mit ... bis... Mastschweinen					
		1 000 - 1 999		2 000 - 4 999		5 000 und mehr	
		Betriebe	Tiere	Betriebe	Tiere	Betriebe	Tiere
		17	18	19	20	21	22
	Schleswig-Holstein	129	174 384	25	.	1	.
01	Flensburg	—	—	—	—	—	—
02	Kiel	—	—	—	—	—	—
03	Lübeck	—	—	—	—	—	—
04	Neumünster	—	—	—	—	—	—
51	Dithmarschen	5	6 721	—	—	—	—
53	Herzogtum Lauenburg	7	.	1	.	—	—
54	Nordfriesland	12	17 154	6	13 846	—	—
55	Ostholstein	8	11 930	—	—	—	—
56	Pinneberg	2	.	—	—	—	—
57	Plön	5	5 915	—	—	—	—
58	Rendsburg-Eckernförde	14	17 664	3	6 520	—	—
59	Schleswig-Flensburg	34	46 106	9	.	1	.
60	Segeberg	21	.	2	.	—	—
61	Steinburg	10	.	2	.	—	—
62	Stormarn	11	.	2	.	—	—

¹ Mastschweine mit 50 kg und mehr Lebendgewicht einschl. ausgemerzter Zuchttiere

**90 T Landwirtschaftliche Betriebe mit Zuchtsauen Mai 2007
nach Bestandsgrößen¹ in den Kreisen Schleswig-Holsteins**

Schl. Nr.	Land Kreis	Insgesamt		Davon Betriebe mit ... Zuchtsauen					
				1 - 9		10 - 19		20 - 49	
		Betriebe	Tiere	Betriebe	Tiere	Betriebe	Tiere	Betriebe	Tiere
		1	2	3	4	5	6	7	8
	Schleswig-Holstein	924	124 490	187	594	41	578	93	3 199
01	Flensburg	—	—	—	—	—	—	—	—
02	Kiel	1	·	1	·	—	—	—	—
03	Lübeck	4	1 134	—	—	1	·	1	·
04	Neumünster	2	·	1	·	—	—	1	·
51	Dithmarschen	53	7 707	22	57	3	·	1	·
53	Herzogtum Lauenburg	80	6 808	19	75	5	77	6	180
54	Nordfriesland	127	27 798	12	40	3	40	9	306
55	Ostholstein	63	9 506	15	·	2	·	5	200
56	Pinneberg	28	1 902	9	46	2	·	5	167
57	Plön	65	6 877	17	54	1	·	9	320
58	Rendsburg-Eckernförde	111	12 261	28	88	4	54	15	444
59	Schleswig-Flensburg	169	25 010	27	72	9	128	5	129
60	Segeberg	83	12 687	14	39	4	54	12	457
61	Steinburg	83	6 929	13	45	6	76	15	570
62	Stormarn	55	5 842	9	·	1	·	9	336

Schl. Nr.	Land Kreis	Davon (Sp.11, 12) Betriebe mit ... Zuchtsauen									
		50 - 99		100 und mehr		100 - 199		200 - 499		500 und mehr	
		Betriebe	Tiere	Betriebe	Tiere	Betriebe	Tiere	Betriebe	Tiere	Betriebe	Tiere
		9	10	11	12	13	14	15	16	17	18
	Schleswig-Holstein	178	13 065	425	107 054	233	33 951	159	47 677	33	25 426
01	Flensburg	—	—	—	—	—	—	—	—	—	—
02	Kiel	—	—	—	—	—	—	—	—	—	—
03	Lübeck	1	·	1	·	—	—	—	—	1	·
04	Neumünster	—	—	—	—	—	—	—	—	—	—
51	Dithmarschen	6	474	21	7 121	11	·	5	1 485	5	·
53	Herzogtum Lauenburg	26	1 898	24	4 578	16	2 244	8	2 334	—	—
54	Nordfriesland	12	867	91	26 545	40	5 700	39	12 161	12	8 684
55	Ostholstein	16	1 175	25	8 054	12	1 896	10	3 395	3	2 763
56	Pinneberg	6	459	6	·	3	·	3	815	—	—
57	Plön	10	·	28	5 723	20	2 965	8	2 758	—	—
58	Rendsburg-Eckernförde	15	1 058	49	10 617	31	4 557	15	4 045	3	2 015
59	Schleswig-Flensburg	31	2 258	97	22 423	50	7 513	43	12 569	4	2 341
60	Segeberg	18	1 380	35	10 757	18	2 452	12	3 617	5	4 688
61	Steinburg	25	1 770	24	4 468	18	2 592	6	1 876	—	—
62	Stormarn	12	867	24	4 593	14	1 971	10	2 622	—	—

¹ Zuchtsauen einschl. der hierfür bestimmten Jungschweine mit 50 kg und mehr Lebendgewicht

Naturräumliche Gliederung Schleswig-Holstein

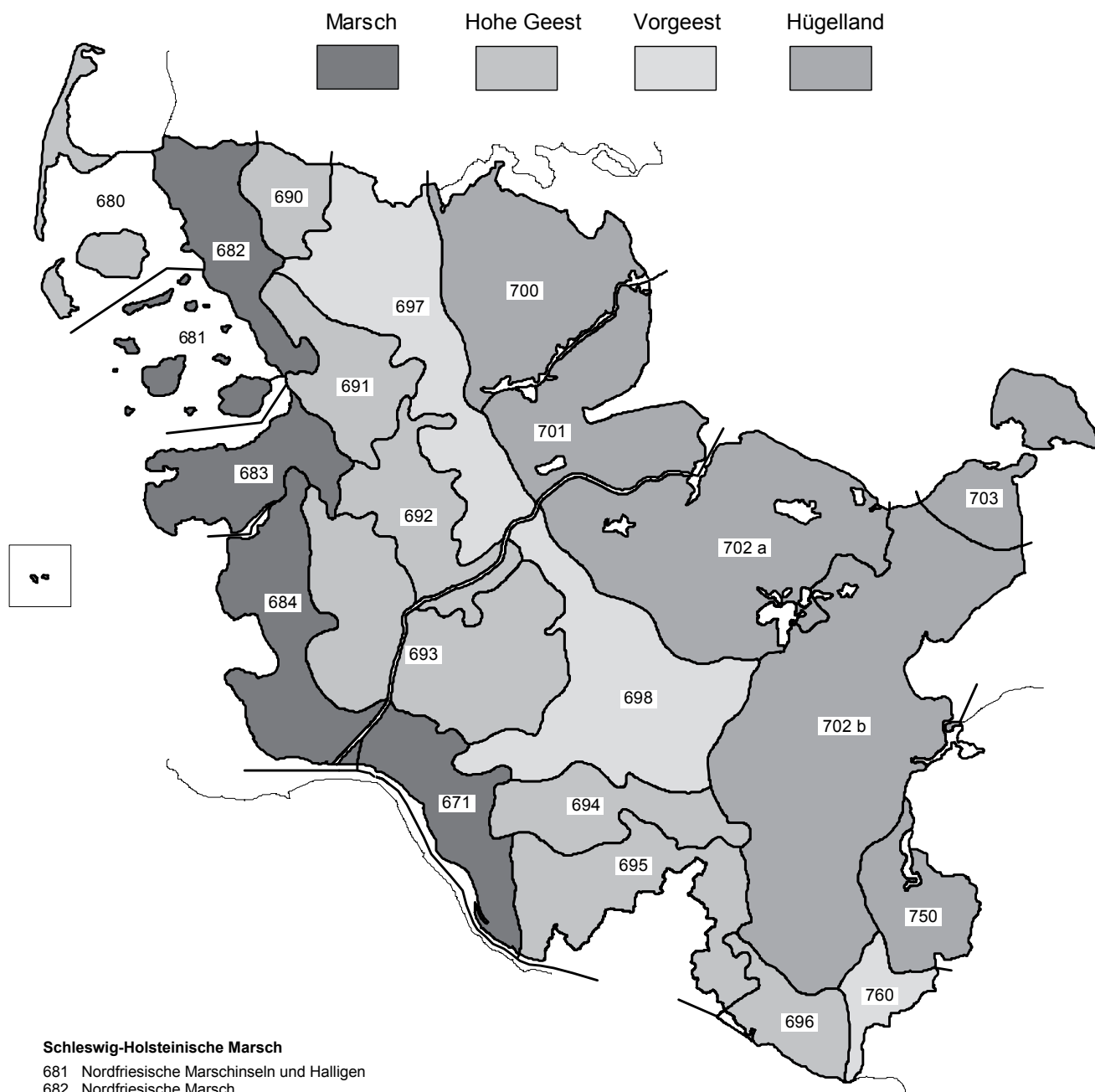

Schleswig-Holsteinische Marsch

- 681 Nordfriesische Marschinseln und Halligen
- 682 Nordfriesische Marsch
- 683 Eiderstedter Marsch
- 684 Dithmarscher Marsch

Untere Elbe-Niederung

- 671 Holsteinische Elbmarschen

Schleswig-Holsteinische Geest

- 680 Nordfriesische Geestinseln
- 690 Lecker Geest
- 691 Bredstedt-Husumer Geest
- 692 Eider-Treene-Niederung
- 693 Heide-Itzehoe Geest
- 694 Barmstedt-Kisdorfer Geest
- 695 Hamburger Ring
- 696 Lauenburger Geest
- 697 Schleswiger Vorgeest
- 698 Holsteinische Vorgeest

Schleswig-Holsteinisches Hügelland

- 700 Angeln
- 701 Schwansen, Dänischer Wohld
- 702a Ostholsteinisches Hügel- u. Seenland (NW)
- 702b Ostholsteinisches Hügel- u. Seenland (SO)
- 703 Nordoldenburg und Fehmarn

Mecklenburgische Seenplatte

- 750 Westmecklenburgisches Seen-Hügelland

Südwestliches Vorland der Mecklenburgischen Seenplatte

- 760 Südmecklenburgische Niederungen
(mit Sandflächen und Lehmplatten)

130308 Sta Nord

1 T Landwirtschaftliche Betriebe Mai 2007 nach ausgewählten

Schl. Nr.	Land Naturraum	Betriebe insgesamt			Und zwar (Sp.1) Betriebe mit			
					Waldflächen		Ackerland	
		Betriebe	Betriebs- fläche ha	LF ha	Betriebe	Fläche ha	Betriebe	Fläche ha
		1	2	3	4	5	6	7
01	Schleswig-Holstein	17 479	1 104 641	1 008 173	4 781	38 052	11 029	651 470
HNR	Marsch	2 470	165 232	159 590	57	355	1 468	92 064
681	Nordfries. Marschinseln	166	9 127	8 800	2	.	86	4 459
682	Nordfries. Marsch	435	32 448	31 707	9	18	289	22 183
683	Eiderstedter Marsch	469	29 712	28 512	4	.	201	10 747
684	Dithmarscher Marsch	737	55 709	53 989	16	.	522	38 535
671	Holstein. Elbmarschen	663	38 236	36 582	26	104	370	16 140
HNR	Hohe Geest	5 783	285 887	265 769	1 642	7 535	3 320	124 308
680	Nordfries. Geestinseln	210	8 946	8 639	6	9	102	2 454
689	Helgoland	1	.	.	—	—	—	—
690	Lecker Geest	325	20 657	19 711	108	289	230	10 641
691	Bredstedt-Husumer Geest	839	43 214	41 417	212	444	528	16 960
692	Eider-Treene-Niederung	549	32 829	31 136	113	334	308	7 803
693	Heide-Itzehoeer Geest	1 822	96 757	88 496	688	3 906	1 139	42 349
694	Barmst.-Kisdorfer Geest	700	30 359	28 424	142	480	406	15 087
695	Hamburger Ring	1 089	35 888	32 368	234	989	435	15 952
696	Lauenburger Geest	248	17 231	15 571	139	1 083	172	13 061
HNR	Vorgeest	2 996	177 782	164 238	1 010	4 880	2 002	95 188
697	Schleswiger Vorgeest	1 527	94 975	89 338	498	1 305	1 065	48 745
698	Holsteinische Vorgeest	1 365	74 088	67 991	461	2 173	859	41 207
760	Südmeckl. Niederungen	104	8 719	6 910	51	1 403	78	5 236
HNR	Hügelland	6 230	475 740	418 575	2 072	25 282	4 239	339 910
700	Angeln	1 041	65 128	61 001	470	1 373	759	50 701
701	Schwansen, Dän. Wohld	764	60 117	53 685	247	2 969	528	43 816
703	Nordoldenbg. u. Fehmarn	311	32 152	30 249	59	434	261	28 213
702a	Ostholst. Hügelland NW	1 584	124 598	101 359	413	8 275	982	74 130
702b	Ostholst. Hügelland SO	2 300	168 475	151 772	771	8 619	1 532	125 220
750	Westmeckl. Hügelland	230	25 270	20 509	112	3 612	177	17 830

Schl. Nr.	Land Naturraum	Und zwar (Sp.1) Betriebe mit							
		Dauergrünland							
		zusammen		und zwar mit					
				Wiesen		Mähweiden		Weiden, Streuwiesen, Hutungen	
		Betriebe	Fläche ha	Betriebe	Fläche ha	Betriebe	Fläche ha	Betriebe	Fläche ha
		16	17	18	19	20	21	22	23
01	Schleswig-Holstein	15 309	349 043	5 959	73 135	6 301	118 302	11 088	157 059
HNR	Marsch	2 086	67 012	465	7 706	868	19 444	1 706	39 815
681	Nordfries. Marschinseln	154	4 339	18	.	70	1 371	127	.
682	Nordfries. Marsch	344	9 515	49	.	177	4 035	248	4 987
683	Eiderstedter Marsch	450	17 741	78	1 339	238	6 421	367	.
684	Dithmarscher Marsch	583	15 423	87	1 129	143	2 378	505	11 917
671	Holstein. Elbmarschen	555	19 994	233	4 625	240	5 240	459	10 129
HNR	Hohe Geest	5 205	136 773	2 226	32 276	2 465	49 711	3 838	54 700
680	Nordfries. Geestinseln	205	6 182	50	1 081	110	2 684	159	.
689	Helgoland	1	.	—	—	—	—	1	.
690	Lecker Geest	305	9 039	63	837	193	5 557	183	2 644
691	Bredstedt-Husumer Geest	796	24 412	278	4 188	476	11 715	571	8 489
692	Eider-Treene-Niederung	538	23 289	312	7 014	295	6 972	427	9 290
693	Heide-Itzehoeer Geest	1 724	45 636	825	12 023	754	13 620	1 361	19 949
694	Barmst.-Kisdorfer Geest	618	12 600	282	3 425	256	3 956	435	.
695	Hamburger Ring	810	13 189	323	2 948	314	4 588	560	.
696	Lauenburger Geest	208	2 417	93	761	67	619	141	.
HNR	Vorgeest	2 767	68 569	1 084	14 273	1 318	27 559	1 929	26 713
697	Schleswiger Vorgeest	1 422	40 496	519	7 585	724	17 383	970	15 516
698	Holsteinische Vorgeest	1 253	26 454	516	5 999	562	9 659	915	.
760	Südmeckl. Niederungen	92	1 618	49	689	32	516	44	.
HNR	Hügelland	5 251	76 689	2 184	18 880	1 650	21 588	3 615	35 831
700	Angeln	835	10 131	325	2 397	250	3 128	591	.
701	Schwansen, Dän. Wohld	635	9 561	204	2 052	184	2 466	474	.
703	Nordoldenbg. u. Fehmarn	198	1 907	71	524	38	345	134	.
702a	Ostholst. Hügelland NW	1 428	26 656	566	5 237	519	7 647	1 017	.
702b	Ostholst. Hügelland SO	1 952	25 807	912	7 837	599	7 281	1 267	10 672
750	Westmeckl. Hügelland	203	2 627	106	833	60	721	132	.

Hauptnutzungs- und Kulturarten in den Naturräumen Schleswig-Holsteins

Und zwar (Sp.1) Betriebe mit								Schl. Nr.
Dauerkulturen								
zusammen		und zwar mit						
		Obstanlagen		Baumschulen		Rebland		
Betriebe	Fläche ha	Betriebe	Fläche ha	Betriebe	Fläche ha	Betriebe	Fläche ha	
8	9	10	11	12	13	14	15	
924	6 824	242	1 025	466	4 176	–	–	01
76	417	68	390	8	22	–	–	HNR
–	–	–	–	–	–	–	–	681
2	.	–	–	1	.	–	–	682
6	10	5	.	–	–	–	–	683
2	.	2	.	–	–	–	–	684
66	400	61	379	7	.	–	–	671
497	4 462	50	114	384	3 853	–	–	HNR
1	.	–	-	1	.	–	–	680
–	–	–	–	–	–	–	–	689
2	.	1	.	1	.	–	–	690
15	32	8	.	4	.	–	–	691
6	24	1	.	1	.	–	–	692
61	426	13	16	24	191	–	–	693
76	689	5	16	63	624	–	–	694
320	3 188	17	45	285	2 985	–	–	695
16	77	5	29	5	24	–	–	696
74	382	16	54	28	165	–	–	HNR
17	67	4	.	6	.	–	–	697
52	265	10	40	19	102	–	–	698
5	49	2	.	3	.	–	–	760
277	1 564	108	468	46	137	–	–	HNR
40	103	17	15	9	26	–	–	700
44	275	14	67	5	11	–	–	701
15	104	5	.	4	.	–	–	703
74	472	32	108	6	9	–	–	702a
91	572	33	185	19	80	–	–	702b
13	38	7	.	3	.	–	–	750

2 T Landwirtschaftliche Betriebe mit Ackerland Mai 2007 nach

Schl. Nr.	Land Naturraum	Ackerland insgesamt		Und zwar (Sp.1) Betriebe mit					
				Getreide einschl. Körnermais und Corn-Cob-Mix					
				zusammen		Weizen		Roggen	
		Betriebe	Fläche ha	Betriebe	Fläche ha	Betriebe	Fläche ha	Betriebe	Fläche ha
		1	2	3	4	5	6	7	8
01	Schleswig-Holstein	11 029	651 470	7 802	304 019	5 628	192 013	1 991	22 551
HNR	Marsch	1 468	92 064	1 165	52 389	1 117	46 160	29	245
681	Nordfries. Marschinseln	86	4 459	70	2 457	63	2 014	3	23
682	Nordfries. Marsch	289	22 183	251	12 697	237	11 744	14	103
683	Eiderstedter Marsch	201	10 747	122	5 050	121	4 437	2	.
684	Dithmarscher Marsch	522	38 535	459	22 851	444	20 499	5	.
671	Holstein. Elbmarschen	370	16 140	263	9 334	252	7 466	5	64
HNR	Hohe Geest	3 320	124 308	1 926	41 306	941	16 292	777	7 521
680	Nordfries. Geestinseln	102	2 454	80	1 190	36	358	15	200
689	Helgoland	—	—	—	—	—	—	—	—
690	Lecker Geest	230	10 641	154	2 833	91	1 387	65	637
691	Bredstedt-Husumer Geest	528	16 960	221	4 069	156	2 537	83	773
692	Eider-Treene-Niederung	308	7 803	76	907	26	254	30	159
693	Heide-Itzehoe Geest	1 139	42 349	684	12 259	214	2 851	315	2 950
694	Barmst.-Kisdorfer Geest	406	15 087	289	6 141	137	2 199	117	1 211
695	Hamburger Ring	435	15 952	272	7 630	147	3 041	118	1 149
696	Lauenburger Geest	172	13 061	150	6 278	134	3 665	34	442
HNR	Vorgeest	2 002	95 188	1 217	26 009	394	5 391	767	10 083
697	Schleswiger Vorgeest	1 065	48 745	562	9 180	128	1 670	376	4 425
698	Holsteinische Vorgeest	859	41 207	598	14 722	240	3 321	357	5 045
760	Südmeckl. Niederungen	78	5 236	57	2 107	26	400	34	613
HNR	Hügelland	4 239	339 910	3 494	184 315	3 176	124 170	418	4 703
700	Angeln	759	50 701	632	25 195	584	16 629	53	511
701	Schwansen, Dän. Wohld	528	43 816	438	22 048	370	13 594	69	788
703	Nordoldenbg. u. Fehmarn	261	28 213	235	17 914	232	15 431	3	.
702a	Ostholst. Hügelland NW	982	74 130	770	38 018	692	25 396	123	1 377
702b	Ostholst. Hügelland SO	1 532	125 220	1 266	71 664	1 159	47 288	137	1 388
750	Westmeckl. Hügelland	177	17 830	153	9 476	139	5 833	33	.

Schl. Nr.	Land Naturraum	Und zwar (Sp.1) Betriebe mit							
		Getreide einschl. Körnermais und Corn-Cob-Mix				Futterpflanzen			
		Triticale		Körnermais und/oder Corn-Cob-Mix		zusammen		darunter mit Silomais (einschl. Lieschenkolbenschrot)	
		Betriebe	Fläche ha	Betriebe	Fläche ha	Betriebe	Fläche ha	Betriebe	Fläche ha
		17	18	19	20	21	22	23	24
01	Schleswig-Holstein	806	8 889	63	789	7 389	170 853	6 031	124 485
HNR	Marsch	17	239	—	—	736	12 264	583	9 167
681	Nordfries. Marschinseln	4	.	—	—	49	932	41	779
682	Nordfries. Marsch	3	26	—	—	146	3 309	130	2 775
683	Eiderstedter Marsch	—	—	—	—	147	2 691	137	2 236
684	Dithmarscher Marsch	2	.	—	—	171	2 265	107	1 462
671	Holstein. Elbmarschen	8	180	—	—	223	3 066	168	1 915
HNR	Hohe Geest	309	3 025	19	174	2 632	58 102	2 307	45 947
680	Nordfries. Geestinseln	49	386	—	—	64	838	46	492
689	Helgoland	—	—	—	—	—	—	—	—
690	Lecker Geest	13	99	—	—	199	5 980	180	4 687
691	Bredstedt-Husumer Geest	15	142	2	.	477	10 626	458	9 521
692	Eider-Treene-Niederung	18	205	1	.	290	6 287	280	5 632
693	Heide-Itzehoe Geest	71	757	1	.	955	22 500	847	16 893
694	Barmst.-Kisdorfer Geest	86	804	1	.	307	6 176	253	4 882
695	Hamburger Ring	48	537	6	49	245	4 117	173	2 764
696	Lauenburger Geest	9	95	8	104	95	1 576	70	1 076
HNR	Vorgeest	224	2 311	17	414	1 739	53 919	1 551	40 104
697	Schleswiger Vorgeest	83	664	2	.	982	33 882	901	25 868
698	Holsteinische Vorgeest	131	1 504	1	.	706	18 396	608	12 711
760	Südmeckl. Niederungen	10	144	14	401	51	1 640	42	1 525
HNR	Hügelland	256	3 314	27	200	2 282	46 569	1 590	29 266
700	Angeln	28	343	1	.	487	11 617	385	7 726
701	Schwansen, Dän. Wohld	26	343	5	16	320	7 125	205	4 154
703	Nordoldenbg. u. Fehmarn	2	.	3	.	43	589	26	388
702a	Ostholst. Hügelland NW	39	342	3	3	622	13 061	453	8 581
702b	Ostholst. Hügelland SO	149	2 142	12	129	719	12 823	459	7 685
750	Westmeckl. Hügelland	12	.	3	30	91	1 354	62	732

Fruchtarten in den Naturräumen Schleswig-Holsteins

und zwar (Sp.1) Betriebe mit								Schl.- Nr.
Getreide einschl. Körnermais und Corn-Cob-Mix						Hafer		
Gerste zusammen		und zwar mit						
		Wintergerste		Sommergerste				
Betriebe	Fläche ha	Betriebe	Fläche ha	Betriebe	Fläche ha	Betriebe	Fläche ha	
9	10	11	12	13	14	15	16	
4 407	71 273	3 507	60 871	1 256	10 402	1 149	7 901	01
330	4 203	250	3 061	111	1 142	195	1 488	HNR
25	295	12	82	16	213	7	.	681
55	702	43	596	18	106	16	121	682
32	449	27	352	10	96	13	.	683
92	1 242	57	747	41	495	138	1 039	684
126	1 515	111	1 283	26	232	21	109	671
1 118	12 542	605	7 252	667	5 291	317	1 577	HNR
27	128	14	75	17	52	22	99	680
—	—	—	—	—	—	—	—	689
57	467	34	311	28	157	27	191	690
59	466	46	375	17	91	18	104	691
29	265	9	95	23	170	7	24	692
492	5 400	166	1 541	421	3 859	68	.	693
171	1 621	98	1 037	100	585	69	295	694
172	2 336	131	1 983	56	353	83	465	695
111	1 860	107	1 836	5	25	23	.	696
603	6 811	368	4 326	327	2 485	154	905	HNR
210	2 068	123	1 489	107	579	54	.	697
359	4 256	218	2 470	211	1 786	93	.	698
34	488	27	367	9	121	7	.	760
2 356	47 716	2 284	46 232	151	1 484	483	3 932	HNR
451	7 088	439	6 835	20	253	85	.	700
286	6 724	273	6 347	28	376	56	.	701
95	2 278	91	2 239	6	40	16	.	703
530	10 041	509	9 755	44	286	117	779	702a
883	19 056	864	18 632	45	424	192	1 505	702b
111	2 529	108	2 424	8	104	17	.	750

Und zwar (Sp.1) Betriebe mit								Schl. Nr.
Hülsenfrüchten		Hackfrüchten						
		zusammen		und zwar mit				
				Kartoffeln		Zuckerrüben		
Betriebe	Fläche ha	Betriebe	Fläche ha	Betriebe	Fläche ha	Betriebe	Fläche ha	
25	26	27	28	29	30	31	32	
190	1 667	1 415	17 352	526	5 949	848	10 981	01
22	233	281	4 334	108	2 530	201	1 769	HNR
5	.	8	165	6	140	3	24	681
6	69	17	254	5	165	12	80	682
4	.	11	148	8	91	4	57	683
3	52	242	3 764	89	2 133	182	1 607	684
4	47	3	2	—	—	—	—	671
41	220	387	3 247	156	1 035	206	2 073	HNR
11	51	15	27	14	25	—	—	680
—	—	—	—	—	—	—	—	689
4	26	13	152	7	109	2	.	690
4	30	27	182	12	85	9	73	691
—	—	7	29	4	.	2	.	692
8	24	206	1 704	65	333	136	1 342	693
8	35	27	125	14	.	8	61	694
3	46	37	271	25	151	4	100	695
3	8	55	757	15	269	45	461	696
23	138	176	2 112	106	1 523	62	527	HNR
9	62	47	280	27	182	14	79	697
10	56	101	1 519	56	1 059	42	425	698
4	20	28	313	23	283	6	24	760
104	1 076	571	7 660	156	860	379	6 612	HNR
13	124	107	1 202	20	56	83	1 139	700
20	224	73	1 815	28	240	42	1 480	701
2	.	26	260	7	35	18	224	703
18	172	119	1 625	35	71	74	1 536	702a
45	500	207	2 048	58	419	134	1 570	702b
6	.	39	711	8	40	28	663	750

**Noch: 2 T Landwirtschaftliche Betriebe mit Ackerland Mai 2007
nach Fruchtarten in den Naturräumen Schleswig-Holsteins**

Schl. Nr.	Land Naturraum	Und zwar (Sp.1) Betriebe mit							
		Handelsgewächsen						Gartengewächsen	
		zusammen		Ölfrüchten zusammen		darunter		zusammen ¹	
		Betriebe	Fläche ha	Betriebe	Fläche ha	Betriebe	Fläche ha	Betriebe	Fläche ha
		33	34	35	36	37	38	39	40
01	Schleswig-Holstein	5 059	122 055	5 015	121 251	5 002	121 080	912	8 448
HNR	Marsch	701	13 812	697	13 721	697	13 721	339	5 573
681	Nordfries. Marschinseln	53	803	53	803	53	803	2	.
682	Nordfries. Marsch	183	4 764	183	4 759	183	.	5	54
683	Eiderstedter Marsch	92	2 434	92	2 422	92	.	10	.
684	Dithmarscher Marsch	192	3 029	188	2 955	188	2 955	277	4 908
671	Holstein. Elbmarschen	181	2 782	181	2 782	181	2 782	45	425
HNR	Hohe Geest	1 032	15 342	1 022	15 115	1 016	14 969	186	888
680	Nordfries. Geestinseln	27	244	26	242	25	.	9	14
689	Helgoland	—	—	—	—	—	—	—	—
690	Lecker Geest	86	1 023	86	1 023	86	1 023	4	6
691	Bredstedt-Husumer Geest	132	1 558	131	1 535	131	.	13	36
692	Eider-Treene-Niederung	34	285	34	281	34	.	5	3
693	Heide-Itzehoer Geest	353	3 887	349	3 737	349	3 737	45	139
694	Barmst.-Kisdorfer Geest	125	1 824	124	1 820	123	.	21	65
695	Hamburger Ring	142	2 834	140	2 832	137	2 830	70	381
696	Lauenburger Geest	133	3 687	132	3 646	131	3 504	19	245
HNR	Vorgeest	567	7 446	553	7 236	552	7 231	70	315
697	Schleswiger Vorgeest	264	3 212	260	3 143	260	3 143	22	98
698	Holsteinische Vorgeest	281	3 834	272	3 720	272	3 720	43	209
760	Südmeckl. Niederungen	22	399	21	374	20	368	5	8
HNR	Hügelland	2 759	85 454	2 743	85 179	2 737	85 160	317	1 672
700	Angeln	510	10 973	509	10 903	508	10 901	49	170
701	Schwansen, Dän. Wohld	329	10 814	324	10 722	323	10 719	34	108
703	Nordoldenbg. u. Fehmarn	207	8 403	207	8 390	207	.	35	.
702a	Ostholst. Hügelland NW	575	17 892	571	17 854	570	17 848	68	183
702b	Ostholst. Hügelland SO	1 010	32 223	1 005	32 178	1 002	32 171	118	660
750	Westmeckl. Hügelland	128	5 150	127	5 132	127	.	13	.

Schl. Nr.	Land Naturraum	Und zwar (Sp.1) Betriebe mit					
		noch: Gartengewächsen				Brache	
		und zwar mit					
		Gemüse, Spargel, Erdbeeren		Blumen und Zierpflanzen			
		Betriebe	Fläche ha	Betriebe	Fläche ha	Betriebe	Fläche ha
		41	42	43	44	45	46
01	Schleswig-Holstein	684	8 111	276	276	4 572	27 076
HNR	Marsch	333	5 510	9	13	556	3 459
681	Nordfries. Marschinseln	2	.	—	—	13	61
682	Nordfries. Marsch	5	54	—	—	137	1 035
683	Eiderstedter Marsch	9	.	1	.	33	213
684	Dithmarscher Marsch	273	.	6	.	267	1 666
671	Holstein. Elbmarschen	44	.	2	.	106	484
HNR	Hohe Geest	110	756	84	131	1 176	5 203
680	Nordfries. Geestinseln	7	13	3	1	25	91
689	Helgoland	—	—	—	—	—	—
690	Lecker Geest	3	.	1	.	119	621
691	Bredstedt-Husumer Geest	9	32	5	4	115	458
692	Eider-Treene-Niederung	1	.	4	.	97	291
693	Heide-Itzehoer Geest	29	129	19	10	431	1 836
694	Barmst.-Kisdorfer Geest	17	63	4	2	159	722
695	Hamburger Ring	31	285	40	95	155	674
696	Lauenburger Geest	13	229	8	16	75	510
HNR	Vorgeest	41	276	32	39	941	5 250
697	Schleswiger Vorgeest	17	.	5	.	452	2 030
698	Holsteinische Vorgeest	20	172	26	37	430	2 471
760	Südmeckl. Niederungen	4	.	1	.	59	748
HNR	Hügelland	200	1 570	151	93	1 899	13 164
700	Angeln	32	162	20	7	307	1 421
701	Schwansen, Dän. Wohld	27	99	9	5	239	1 682
703	Nordoldenbg. u. Fehmarn	27	232	11	.	119	798
702a	Ostholst. Hügelland NW	37	152	45	30	434	3 180
702b	Ostholst. Hügelland SO	67	610	61	44	701	5 303
750	Westmeckl. Hügelland	10	314	5	.	99	781

¹ einschl. Gartenbausämereien; ohne Anbau in Haus- und Nutzgärten

5 T Landwirtschaftliche Betriebe mit Ackerland Mai 2007
nach Größenklassen des Ackerlandes in den Naturräumen Schleswig-Holsteins

Schl. Nr.	Land Naturraum	Insgesamt			Davon Betriebe mit Ackerfläche von..bis unter ...ha		
					0,01 - 5		
		Betriebe	LF	Ackerfläche	Betriebe	LF	Ackerfläche
			ha			ha	
		1	2	3	4	5	6
01	Schleswig-Holstein	11 029	921 796	651 470	1 163	15 627	2 775
HNR	Marsch	1 468	133 675	92 064	104	2 712	265
681	Nordfries. Marschinseln	86	6 773	4 459	5	145	17
682	Nordfries. Marsch	289	28 730	22 183	22	444	57
683	Eiderstedter Marsch	201	21 293	10 747	8	332	21
684	Dithmarscher Marsch	522	49 116	38 535	30	953	66
671	Holstein. Elbmarschen	370	27 763	16 140	39	838	106
HNR	Hohe Geest	3 320	234 648	124 308	422	7 144	1 058
680	Nordfries. Geestinseln	102	6 854	2 454	29	820	66
689	Helgoland	—	—	—	—	—	—
690	Lecker Geest	230	18 237	10 641	26	523	75
691	Bredstedt-Husumer Geest	528	37 344	16 960	55	1 351	166
692	Eider-Treene-Niederung	308	25 786	7 803	34	1 047	82
693	Heide-Itzehoer Geest	1 139	81 143	42 349	119	1 707	296
694	Barmst.-Kisdorfer Geest	406	25 129	15 087	52	666	147
695	Hamburger Ring	435	25 063	15 952	93	925	187
696	Lauenburger Geest	172	15 092	13 061	14	104	38
HNR	Vorgeest	2 002	153 289	95 188	181	2 748	458
697	Schleswiger Vorgeest	1 065	83 347	48 745	87	1 759	253
698	Holsteinische Vorgeest	859	63 353	41 207	87	943	191
760	Südmeckl. Niederungen	78	6 588	5 236	7	45	14
HNR	Hügelland	4 239	400 185	339 910	456	3 023	994
700	Angeln	759	58 878	50 701	55	247	106
701	Schwansen, Dän. Wohld	528	51 402	43 816	48	268	127
703	Nordoldenbg. u. Fehmarn	261	29 546	28 213	23	109	37
702a	Ostholst. Hügelland NW	982	95 273	74 130	131	942	288
702b	Ostholst. Hügelland SO	1 532	145 146	125 220	184	1 333	397
750	Westmeckl. Hügelland	177	19 942	17 830	15	125	39

Schl. Nr.	Land Naturraum	Davon Betriebe mit Ackerfläche von ... bis unter... ha					
		5 - 10			10 - 20		
		Betriebe	LF	Ackerfläche	Betriebe	LF	Ackerfläche
			ha			ha	
		7	8	9	10	11	12
01	Schleswig-Holstein	878	24 857	6 422	1 537	68 455	22 413
HNR	Marsch	110	4 743	807	205	11 193	2 965
681	Nordfries. Marschinseln	15	534	123	10	478	152
682	Nordfries. Marsch	15	584	98	36	1 588	513
683	Eiderstedter Marsch	21	1 609	148	48	3 618	693
684	Dithmarscher Marsch	23	407	172	41	1 811	615
671	Holstein. Elbmarschen	36	1 608	265	70	3 697	992
HNR	Hohe Geest	369	12 114	2 689	642	31 821	9 355
680	Nordfries. Geestinseln	12	502	87	20	1 507	278
689	Helgoland	—	—	—	—	—	—
690	Lecker Geest	15	474	107	29	1 516	461
691	Bredstedt-Husumer Geest	72	2 778	551	138	7 110	2 043
692	Eider-Treene-Niederung	51	2 991	369	83	5 930	1 210
693	Heide-Itzehoer Geest	113	3 261	812	204	9 488	2 954
694	Barmst.-Kisdorfer Geest	48	907	342	73	2 614	1 049
695	Hamburger Ring	52	1 146	378	83	3 273	1 191
696	Lauenburger Geest	6	54	43	12	383	169
HNR	Vorgeest	152	4 007	1 105	282	12 158	4 148
697	Schleswiger Vorgeest	78	2 071	562	158	7 244	2 321
698	Holsteinische Vorgeest	68	1 839	500	118	4 813	1 749
760	Südmeckl. Niederungen	6	98	43	6	101	78
HNR	Hügelland	247	3 993	1 821	408	13 283	5 946
700	Angeln	41	494	309	69	1 316	1 003
701	Schwansen, Dän. Wohld	40	578	291	59	1 392	889
703	Nordoldenbg. u. Fehmarn	11	97	86	14	241	188
702a	Ostholst. Hügelland NW	62	1 317	458	89	5 826	1 293
702b	Ostholst. Hügelland SO	87	1 433	634	159	4 029	2 313
750	Westmeckl. Hügelland	6	73	42	18	479	259

**Noch: 5 T Landwirtschaftliche Betriebe mit Ackerland Mai 2007
nach Größenklassen des Ackerlandes in den Naturräumen Schleswig-Holsteins**

Schl. Nr.	Land Naturraum	Davon Betriebe mit Ackerfläche von...bis unter ...ha					
		20 - 30			30 - 50		
		Betriebe	LF	Ackerfläche	Betriebe	LF	Ackerfläche
			ha			ha	
		13	14	15	16	17	18
01	Schleswig-Holstein	1 254	68 556	30 937	1 941	132 363	76 201
HNR	Marsch	163	9 539	4 025	245	16 121	9 668
681	Nordfries. Marschinseln	10	547	243	12	913	477
682	Nordfries. Marsch	29	1 433	710	38	2 351	1 532
683	Eiderstedter Marsch	30	2 538	741	21	1 851	843
684	Dithmarscher Marsch	41	1 815	1 038	112	6 512	4 420
671	Holstein. Elbmarschen	53	3 206	1 294	62	4 493	2 397
HNR	Hohe Geest	449	29 177	11 014	615	48 130	24 110
680	Nordfries. Geestinseln	11	858	249	20	1 836	778
689	Helgoland	—	—	—	—	—	—
690	Lecker Geest	26	1 651	664	60	4 333	2 341
691	Bredstedt-Husumer Geest	73	5 046	1 761	97	8 144	3 760
692	Eider-Treene-Niederung	52	4 926	1 268	44	4 570	1 689
693	Heide-Itzehoer Geest	176	11 327	4 374	223	17 843	8 714
694	Barmst.-Kisdorfer Geest	58	3 014	1 418	79	5 632	3 152
695	Hamburger Ring	43	2 041	1 028	60	4 089	2 382
696	Lauenburger Geest	10	315	251	32	1 683	1 294
HNR	Vorgeest	271	15 061	6 725	423	30 989	16 432
697	Schleswiger Vorgeest	152	8 981	3 767	227	17 605	8 743
698	Holsteinische Vorgeest	114	5 933	2 844	182	12 555	7 148
760	Südmeckl. Niederungen	5	147	115	14	830	541
HNR	Hügelland	371	14 779	9 173	658	37 123	25 990
700	Angeln	62	2 515	1 548	140	7 466	5 591
701	Schwansen, Dän. Wohld	59	2 170	1 487	92	5 260	3 573
703	Nordoldenbg. u. Fehmarn	12	397	293	28	1 464	1 108
702a	Ostholst. Hügelland NW	105	4 562	2 563	170	10 554	6 734
702b	Ostholst. Hügelland SO	124	4 834	3 062	195	10 673	7 589
750	Westmeckl. Hügelland	9	301	219	33	1 707	1 395

Schl. Nr.	Land Naturraum	Davon Betriebe mit Ackerfläche von ... bis unter... ha					
		50 - 100			100 und mehr		
		Betriebe	LF	Ackerfläche	Betriebe	LF	Ackerfläche
			ha			ha	
		19	20	21	22	23	24
01	Schleswig-Holstein	2 554	246 407	180 307	1 702	365 532	332 415
HNR	Marsch	369	35 494	26 021	272	53 874	48 312
681	Nordfries. Marschinseln	22	1 767	1 313	12	2 388	2 135
682	Nordfries. Marsch	72	6 975	5 087	77	15 356	14 187
683	Eiderstedter Marsch	42	4 993	3 022	31	6 352	5 280
684	Dithmarscher Marsch	149	13 390	10 652	126	24 227	21 573
671	Holstein. Elbmarschen	84	8 369	5 948	26	5 550	5 138
HNR	Hohe Geest	622	66 988	43 163	201	39 274	32 919
680	Nordfries. Geestinseln	5	524	358	5	807	638
689	Helgoland	—	—	—	—	—	—
690	Lecker Geest	55	6 012	3 892	19	3 728	3 101
691	Bredstedt-Husumer Geest	65	7 441	4 474	28	5 474	4 204
692	Eider-Treene-Niederung	41	5 733	2 725	3	590	460
693	Heide-Itzehoer Geest	252	27 580	17 297	52	9 938	7 903
694	Barmst.-Kisdorfer Geest	70	7 084	4 726	26	5 212	4 252
695	Hamburger Ring	75	7 448	5 394	29	6 141	5 392
696	Lauenburger Geest	59	5 166	4 297	39	7 386	6 969
HNR	Vorgeest	497	50 067	34 554	196	38 258	31 766
697	Schleswiger Vorgeest	274	28 582	19 066	89	17 106	14 033
698	Holsteinische Vorgeest	196	19 077	13 604	94	18 194	15 173
760	Südmeckl. Niederungen	27	2 409	1 884	13	2 958	2 561
HNR	Hügelland	1 066	93 858	76 569	1 033	234 127	219 417
700	Angeln	244	20 744	17 460	148	26 095	24 682
701	Schwansen, Dän. Wohld	114	10 431	8 300	116	31 303	29 148
703	Nordoldenbg. u. Fehmarn	70	5 385	5 120	103	21 852	21 381
702a	Ostholst. Hügelland NW	234	21 923	16 526	191	50 150	46 269
702b	Ostholst. Hügelland SO	366	32 068	26 340	417	90 775	84 883
750	Westmeckl. Hügelland	38	3 306	2 822	58	13 951	13 053

**Noch: 5 T Landwirtschaftliche Betriebe mit Ackerland Mai 2007
nach Größenklassen des Ackerlandes in den Naturräumen Schleswig-Holsteins**

Schl. Nr.	Land Naturraum	Davon Betriebe mit Ackerfläche von...bis unter ...ha					
		100 - 200			200 - 300		
		Betriebe	LF	Ackerfläche	Betriebe	LF	Ackerfläche
			ha			ha	
		25	26	27	28	29	30
01	Schleswig-Holstein	1 234	191 336	166 868	280	71 809	66 756
HNR	Marsch	211	33 170	28 739	39	9 840	9 130
681	Nordfries. Marschinseln	10	.	.	1	.	.
682	Nordfries. Marsch	59	9 422	8 274	13	.	.
683	Eiderstedter Marsch	26	4 506	3 585	3	.	.
684	Dithmarscher Marsch	97	14 803	13 012	19	5 003	4 489
671	Holstein. Elbmarschen	19	.	.	3	705	676
HNR	Hohe Geest	164	26 909	21 512	22	5 750	4 974
680	Nordfries. Geestinseln	5	807	638	—	—	—
689	Helgoland	—	—	—	—	—	—
690	Lecker Geest	16	.	.	1	.	.
691	Bredstedt-Husumer Geest	24	4 063	2 996	2	.	.
692	Eider-Treene-Niederung	2	.	.	1	.	.
693	Heide-Itzehoer Geest	46	7 820	6 056	3	926	656
694	Barmst.-Kisdorfer Geest	22	3 665	2 769	2	.	.
695	Hamburger Ring	19	3 197	2 707	8	.	.
696	Lauenburger Geest	30	4 189	3 889	5	1 254	1 141
HNR	Vorgeest	162	26 647	21 588	25	6 962	5 996
697	Schleswiger Vorgeest	78	13 031	10 439	7	.	.
698	Holsteinische Vorgeest	75	12 165	9 946	15	4 360	3 645
760	Südmeckl. Niederungen	9	1 451	1 202	3	.	.
HNR	Hügelland	697	104 609	95 028	194	49 257	46 656
700	Angeln	112	15 857	14 685	30	7 116	6 943
701	Schwansen, Dän. Wohld	73	11 447	10 003	22	5 423	5 106
703	Nordoldenbg. u. Fehmarn	65	9 229	8 924	24	5 986	5 890
702a	Ostholst. Hügelland NW	128	19 512	17 183	26	6 890	6 294
702b	Ostholst. Hügelland SO	282	42 876	39 143	82	21 126	19 899
750	Westmeckl. Hügelland	37	5 688	5 091	10	2 717	2 524

Schl. Nr.	Land Naturraum	Davon Betriebe mit Ackerfläche von ... bis unter... ha					
		300 - 500			500 - 1 000		
		Betriebe	LF	Ackerfläche	Betriebe	LF	Ackerfläche
			ha			ha	
		31	32	33	34	35	36
01	Schleswig-Holstein	112	44 693	43 002	69	47 651	46 073
HNR	Marsch	13	5 121	4 725	9	5 742	5 718
681	Nordfries. Marschinseln	1	.	.	—	—	—
682	Nordfries. Marsch	1	.	.	4	2 619	2 619
683	Eiderstedter Marsch	1	.	.	1	.	.
684	Dithmarscher Marsch	8	.	.	2	.	.
671	Holstein. Elbmarschen	2	.	.	2	.	.
HNR	Hohe Geest	12	4 792	4 652	3	1 823	1 781
680	Nordfries. Geestinseln	—	—	—	—	—	—
689	Helgoland	—	—	—	—	—	—
690	Lecker Geest	2	.	.	—	—	—
691	Bredstedt-Husumer Geest	2	.	.	—	—	—
692	Eider-Treene-Niederung	—	—	—	—	—	—
693	Heide-Itzehoer Geest	3	1 191	1 190	—	—	—
694	Barmst.-Kisdorfer Geest	1	.	.	1	.	.
695	Hamburger Ring	2	.	.	—	—	—
696	Lauenburger Geest	2	.	.	2	.	.
HNR	Vorgeest	6	2 555	2 270	3	2 093	1 912
697	Schleswiger Vorgeest	2	.	.	2	.	.
698	Holsteinische Vorgeest	4	.	.	—	—	—
760	Südmeckl. Niederungen	—	—	—	1	.	.
HNR	Hügelland	81	32 225	31 354	54	37 991	36 662
700	Angeln	4	.	.	2	.	.
701	Schwansen, Dän. Wohld	7	2 946	2 766	12	8 389	8 229
703	Nordoldenbg. u. Fehmarn	10	3 939	3 928	4	2 698	2 640
702a	Ostholst. Hügelland NW	16	6 186	6 019	17	12 187	11 460
702b	Ostholst. Hügelland SO	37	14 883	14 507	15	10 320	9 974
750	Westmeckl. Hügelland	7	.	.	4	.	.

6 T Landwirtschaftliche Betriebe mit Dauergrünland in den Naturräumen

Schl. Nr.	Land Naturraum	Insgesamt			Davon Betriebe mit Dauergrünland von ... bis unter ... ha					
		Be- triebe	LF	Dauer- grünland	0,01 - 5			5 - 10		
					Be- triebe	LF	Dauer- grünland	Be- triebe	LF	Dauer- grünland
		1	2	3	4	5	6	7	8	9
01	Schleswig-Holstein	15 309	880 893	349 043	4 597	147 566	12 559	2 528	78 246	17 791
HNR	Marsch	2 086	130 848	67 012	550	19 303	1 413	291	9 009	2 052
681	Nordfries. Marschinseln	154	8 189	4 339	30	1 455	70	16	407	104
682	Nordfries. Marsch	344	21 352	9 515	111	4 417	256	56	1 665	391
683	Eiderstedter Marsch	450	26 332	17 741	89	1 701	266	60	609	421
684	Dithmarscher Marsch	583	42 184	15 423	217	8 912	552	98	5 083	700
671	Holstein. Elbmarschen	555	32 792	19 994	103	2 817	269	61	1 246	436
HNR	Hohe Geest	5 205	251 042	136 773	1 295	17 829	3 777	763	13 427	5 345
680	Nordfries. Geestinseln	205	8 519	6 182	40	262	136	28	200	187
689	Helgoland	1	.	.	—	—	—	1	.	.
690	Lecker Geest	305	19 032	9 039	66	1 568	187	33	874	224
691	Bredstedt-Husumer Geest	796	39 968	24 412	161	1 606	497	89	1 027	613
692	Eider-Treene-Niederung	538	30 981	23 289	81	296	255	57	574	385
693	Heide-Itzehoeer Geest	1 724	85 446	45 636	400	3 465	1 192	237	3 873	1 645
694	Barmst.-Kisdorfer Geest	618	26 599	12 600	165	1 809	484	117	2 390	860
695	Hamburger Ring	810	28 036	13 189	292	4 540	791	163	3 075	1 150
696	Lauenburger Geest	208	12 453	2 417	90	4 282	234	38	1 405	273
HNR	Vorgeest	2 767	156 229	68 569	636	11 563	1 836	441	10 053	3 084
697	Schleswiger Vorgeest	1 422	85 779	40 496	266	3 733	791	213	5 517	1 495
698	Holsteinische Vorgeest	1 253	63 841	26 454	335	6 388	956	221	4 296	1 543
760	Südmeckl. Niederungen	92	6 609	1 618	35	1 442	90	7	239	46
HNR	Hügelland	5 251	342 773	76 689	2 116	98 872	5 534	1 033	45 757	7 309
700	Angeln	835	47 405	10 131	363	16 772	915	168	6 108	1 195
701	Schwansen, Dän. Wohld	635	42 110	9 561	234	9 596	630	115	5 594	815
703	Nordoldenbg. u. Fehmarn	198	18 349	1 907	129	11 634	282	23	1 709	159
702a	Ostholst. Hügelland NW	1 428	89 508	26 656	504	15 764	1 388	260	9 335	1 850
702b	Ostholst. Hügelland SO	1 952	127 647	25 807	808	40 389	2 134	423	19 782	2 968
750	Westmeckl. Hügelland	203	17 753	2 627	78	4 717	185	44	3 228	323

Schl. Nr.	Land Naturraum	Davon Betriebe mit Dauergrünland von ... bis unter ... ha						Darunter (Sp.22) Betriebe mit Dauergrünland von...bis unter...ha		
		50 - 100			100 und mehr			100 - 200		
		Be- triebe	LF	Dauer- grünland	Be- triebe	LF	Dauer- grünland	Be- triebe	LF	Dauer- grünland
		19	20	21	22	23	24	25	26	27
01	Schleswig-Holstein	1 744	189 803	114 960	263	57 759	40 972	233	44 527	29 732
HNR	Marsch	398	38 046	27 455	106	19 360	15 272	94	15 466	12 311
681	Nordfries. Marschinseln	23	2 227	1 546	1	.	.	1	.	.
682	Nordfries. Marsch	35	3 460	2 282	21	4 132	3 237	18	3 192	2 447
683	Eiderstedter Marsch	123	11 781	8 691	34	.	.	32	5 084	4 108
684	Dithmarscher Marsch	64	7 213	4 423	34	7 207	5 203	28	4 995	3 748
671	Holstein. Elbmarschen	153	13 365	10 513	16	2 385	2 173	15	.	.
HNR	Hohe Geest	799	81 788	52 668	99	18 168	13 386	90	15 513	11 164
680	Nordfries. Geestinseln	43	3 831	2 810	3	624	571	2	.	.
689	Helgoland	—	—	—	—	—	—	—	—	—
690	Lecker Geest	52	5 486	3 268	11	2 086	1 470	10	.	.
691	Bredstedt-Husumer Geest	167	16 771	10 845	14	2 591	1 668	14	2 591	1 668
692	Eider-Treene-Niederung	175	16 186	12 080	37	5 999	4 961	34	5 171	4 275
693	Heide-Itzehoeer Geest	257	27 706	16 880	23	4 520	3 274	20	3 559	2 523
694	Barmst.-Kisdorfer Geest	56	6 147	3 648	3	690	376	3	690	376
695	Hamburger Ring	46	.	.	7	.	.	6	1 283	704
696	Lauenburger Geest	3	.	.	1	.	.	1	.	.
HNR	Vorgeest	332	39 286	21 127	30	8 107	5 335	26	6 184	3 416
697	Schleswiger Vorgeest	217	24 749	13 912	20	5 354	3 779	17	.	.
698	Holsteinische Vorgeest	109	13 058	6 816	10	2 753	1 556	9	.	.
760	Südmeckl. Niederungen	6	1 479	399	—	—	—	—	—	—
HNR	Hügelland	215	30 684	13 710	28	12 125	6 978	23	7 364	2 841
700	Angeln	23	3 162	1 424	—	—	—	—	—	—
701	Schwansen, Dän. Wohld	27	.	.	2	.	.	2	.	.
703	Nordoldenbg. u. Fehmarn	4	.	.	2	.	.	2	.	.
702a	Ostholst. Hügelland NW	79	10 461	4 915	13	6 924	4 962	9	2 390	1 051
702b	Ostholst. Hügelland SO	76	11 824	4 948	11	4 174	1 480	10	.	.
750	Westmeckl. Hügelland	6	913	406	—	—	—	—	—	—

Mai 2007 nach Größenklassen des Dauergrünlandes Schleswig-Holsteins

Davon Betriebe mit Dauergrünland von ... bis unter ... ha									Schl. Nr.
10 - 20			20 - 30			30 - 50			
Be- triebe	LF	Dauer- grünland	Be- triebe	LF	Dauer- grünland	Be- triebe	LF	Dauer- grünland	
	ha			ha			ha		
10	11	12	13	14	15	16	17	18	
2 336	114 789	34 170	1 512	104 249	37 429	2 329	188 480	91 163	01
241	10 508	3 589	172	10 689	4 264	328	23 934	12 966	HNR
21	581	315	20	.	.	43	2 596	1 703	681
42	1 979	647	31	1 721	780	48	3 978	1 924	682
57	1 404	840	32	.	.	55	3 838	2 166	683
57	3 656	810	44	4 070	1 059	69	6 043	2 675	684
64	2 888	977	45	2 611	1 129	113	7 479	4 498	671
783	26 687	11 424	521	27 279	12 923	945	65 864	37 251	HNR
31	611	456	22	881	527	38	2 111	1 495	680
—	—	—	—	—	—	—	—	—	689
55	2 337	816	30	2 082	748	58	4 599	2 326	690
97	2 455	1 438	83	4 393	2 023	185	11 126	7 329	691
52	1 417	789	44	1 529	1 093	92	4 979	3 725	692
269	9 520	3 944	178	9 622	4 439	360	26 739	14 262	693
103	3 388	1 479	72	4 107	1 828	102	8 069	3 925	694
133	4 233	1 901	74	3 174	1 839	95	6 522	3 647	695
43	2 726	600	18	1 492	425	15	1 721	542	696
420	19 591	6 247	332	21 311	8 276	576	46 318	22 664	HNR
203	9 099	3 024	177	11 220	4 437	326	26 107	13 058	697
198	9 666	2 948	143	9 009	3 534	237	18 671	9 101	698
19	826	275	12	1 082	305	13	1 540	504	760
892	58 003	12 910	487	44 970	11 966	480	52 363	18 282	HNR
127	6 854	1 830	82	6 742	2 032	72	7 767	2 734	700
118	7 525	1 670	60	6 270	1 451	79	8 647	3 030	701
22	1 357	331	8	1 525	191	10	1 253	357	703
267	18 337	3 850	147	12 915	3 668	158	15 772	6 023	702a
320	20 031	4 660	172	15 593	4 183	142	15 853	5 436	702b
38	3 899	570	18	1 926	442	19	3 072	701	750

Darunter (Sp.22) Betriebe mit Dauergrünland von....bis unter...ha						Schl. Nr.
200 - 300			300 - 500			
Betriebe	LF	Dauergrünland	Betriebe	LF	Dauergrünland	
	ha			ha		
28	29	30	31	32	33	
23	7 333	5 430	5	1 803	1 729	01
11	.	.	1	.	.	HNR
—	—	—	—	—	—	681
2	.	.	1	.	.	682
2	.	.	—	—	—	683
6	2 212	1 455	—	—	—	684
1	.	.	—	—	—	671
8	.	.	1	.	.	HNR
—	—	—	1	.	.	680
—	—	—	—	—	—	689
1	.	.	—	—	—	690
—	—	—	—	—	—	691
3	829	686	—	—	—	692
3	961	751	—	—	—	693
—	—	—	—	—	—	694
1	.	.	—	—	—	695
—	—	—	—	—	—	696
1	.	.	2	.	.	HNR
—	—	—	2	.	.	697
1	.	.	—	—	—	698
—	—	—	—	—	—	760
3	.	.	1	.	.	HNR
—	—	—	—	—	—	700
—	—	—	—	—	—	701
—	—	—	—	—	—	703
2	.	.	1	.	.	702a
1	.	.	—	—	—	702b
—	—	—	—	—	—	750

7 T Landwirtschaftliche Betriebe mit Getreideanbau in den Naturräumen

Schl. Nr.	Land Naturraum	Insgesamt			Davon Betriebe mit Getreidefläche von ... bis unter ... ha					
		Be- triebe	Acker- fläche	Getreide- fläche	0,01 - 5			5 - 10		
					Be- triebe	Acker- fläche	Getreide- fläche	Be- triebe	Acker- fläche	Getreide- fläche
		1	2	3	4	5	6	7	8	9
01	Schleswig-Holstein	7 802	585 283	304 019	876	14 845	2 729	1 122	30 556	8 116
HNR	Marsch	1 165	86 712	52 389	81	962	249	116	2 491	858
681	Nordfries. Marschinseln	70	4 273	2 457	10	91	28	7	138	55
682	Nordfries. Marsch	251	21 157	12 697	20	216	58	28	614	204
683	Eiderstedter Marsch	122	9 402	5 050	5	36	15	20	402	146
684	Dithmarscher Marsch	459	37 009	22 851	20	194	56	27	649	206
671	Holstein. Elbmarschen	263	14 870	9 334	26	424	92	34	688	248
HNR	Hohe Geest	1 926	96 398	41 306	346	5 927	1 079	400	11 023	2 893
680	Nordfries. Geestinseln	80	2 317	1 190	26	130	65	10	173	78
689	Helgoland	—	—	—	—	—	—	—	—	—
690	Lecker Geest	154	8 290	2 833	26	544	90	30	1 032	215
691	Bredstedt-Husumer Geest	221	11 275	4 069	45	1 016	148	56	1 949	409
692	Eider-Treene-Niederung	76	2 792	907	22	376	66	27	852	189
693	Heide-Itzehoer Geest	684	31 980	12 259	141	2 849	466	151	4 390	1 103
694	Barmst.-Kisdorfer Geest	289	12 882	6 141	41	487	115	72	1 473	508
695	Hamburger Ring	272	14 204	7 630	39	442	110	45	966	327
696	Lauenburger Geest	150	12 658	6 278	6	82	19	9	188	66
HNR	Vorgeest	1 217	73 043	26 009	184	4 544	606	287	10 328	2 028
697	Schleswiger Vorgeest	562	32 424	9 180	104	2 896	339	164	6 566	1 145
698	Holsteinische Vorgeest	598	35 930	14 722	76	.	.	117	3 563	842
760	Südmeckl. Niederungen	57	4 689	2 107	4	.	.	6	199	42
HNR	Hügelland	3 494	329 131	184 315	265	3 413	794	319	6 714	2 336
700	Angeln	632	48 321	25 195	36	673	107	59	1 447	430
701	Schwansen, Dän. Wohld	438	42 668	22 048	40	799	126	56	1 270	416
703	Nordoldenbg. u. Fehmarn	235	28 045	17 914	9	43	23	12	124	90
702a	Ostholst. Hügelland NW	770	70 978	38 018	68	799	210	79	1 858	571
702b	Ostholst. Hügelland SO	1 266	121 677	71 664	103	977	297	104	1 899	763
750	Westmeckl. Hügelland	153	17 442	9 476	9	122	31	9	116	64

Schl. Nr.	Land Naturraum	Davon Betriebe mit Getreidefläche von ... bis unter ... ha						Darunter (Sp.22) Betriebe mit Getreidefläche von ... bis unter ... ha		
		50 - 100			100 und mehr			100 - 200		
		Be- triebe	Acker- fläche	Getreide- fläche	Be- triebe	Acker- fläche	Getreide- fläche	Be- triebe	Acker- fläche	Getreide- fläche
		19	20	21	22	23	24	25	26	27
01	Schleswig-Holstein	1 146	134 492	79 638	637	188 130	115 112	480	103 384	63 638
HNR	Marsch	234	25 176	16 236	115	27 620	18 737	93	17 749	11 829
681	Nordfries. Marschinseln	6	700	464	7	1 514	863	7	1 514	863
682	Nordfries. Marsch	56	6 159	3 889	33	8 480	5 666	27	5 269	3 609
683	Eiderstedter Marsch	21	2 598	1 560	10	2 483	1 560	8	.	.
684	Dithmarscher Marsch	105	11 548	7 333	53	11 667	8 104	44	8 201	5 455
671	Holstein. Elbmarschen	46	4 171	2 991	12	3 476	2 544	7	.	.
HNR	Hohe Geest	139	16 347	9 319	37	10 661	5 923	28	.	.
680	Nordfries. Geestinseln	2	.	.	1	.	.	1	.	.
689	Helgoland	—	—	—	—	—	—	—	—	—
690	Lecker Geest	5	641	343	3	757	334	3	757	334
691	Bredstedt-Husumer Geest	16	.	.	2	.	.	2	.	.
692	Eider-Treene-Niederung	3	275	180	—	—	—	—	—	—
693	Heide-Itzehoer Geest	34	3 990	2 212	4	1 380	837	1	.	.
694	Barmst.-Kisdorfer Geest	21	2 240	1 419	5	1 668	865	3	.	.
695	Hamburger Ring	25	2 837	1 675	13	3 214	1 897	12	.	.
696	Lauenburger Geest	33	4 000	2 204	9	2 961	1 586	6	1 342	777
HNR	Vorgeest	78	10 903	5 238	29	7 331	3 951	28	.	.
697	Schleswiger Vorgeest	19	3 191	1 260	8	1 729	985	8	1 729	985
698	Holsteinische Vorgeest	48	6 312	3 251	17	.	.	16	.	.
760	Südmeckl. Niederungen	11	1 400	727	4	.	.	4	.	.
HNR	Hügelland	695	82 066	48 844	456	142 518	86 502	331	72 184	44 395
700	Angeln	125	14 609	8 545	44	10 916	6 614	38	8 030	4 954
701	Schwansen, Dän. Wohld	62	8 029	4 563	49	20 009	11 088	28	6 121	3 699
703	Nordoldenbg. u. Fehmarn	71	7 906	5 156	56	15 493	10 043	40	8 354	5 513
702a	Ostholst. Hügelland NW	118	14 409	8 195	81	31 868	18 438	50	11 506	6 483
702b	Ostholst. Hügelland SO	286	33 018	19 996	201	55 765	35 551	157	33 715	21 341
750	Westmeckl. Hügelland	33	4 094	2 389	25	8 467	4 768	18	4 457	2 403

¹ Getreideanbau einschl. Körnermais und Corn-Cob-Mix

Mai 2007 nach Größenklassen der Getreidefläche¹
Schleswig-Holsteins

Davon Betriebe mit Getreidefläche von ... bis unter ... ha									Schl. Nr.
10 - 20			20 - 30			30 - 50			
Be- triebe	Acker- fläche	Getreide- fläche	Be- triebe	Acker- fläche	Getreide- fläche	Be- triebe	Acker- fläche	Getreide- fläche	
	ha			ha			ha		
10	11	12	13	14	15	16	17	18	
1 700	65 322	24 323	1 116	60 949	27 317	1 205	90 989	46 784	01
214	6 591	3 077	183	8 433	4 459	222	15 438	8 773	HNR
14	451	209	12	580	297	14	799	541	681
47	1 554	674	28	1 363	698	39	2 770	1 509	682
25	935	381	16	861	399	25	2 087	989	683
66	2 003	976	89	3 923	2 140	99	7 025	4 036	684
62	1 647	837	38	1 707	925	45	2 756	1 698	671
531	20 984	7 495	249	14 418	6 053	224	17 038	8 543	HNR
27	811	379	9	472	206	5	340	182	680
—	—	—	—	—	—	—	—	—	689
56	2 523	814	19	1 364	461	15	1 429	576	690
57	2 231	789	27	1 941	678	18	1 482	636	691
15	759	218	5	252	116	4	278	139	692
191	8 213	2 673	91	5 598	2 222	72	5 560	2 746	693
80	2 767	1 094	39	1 892	941	31	2 356	1 198	694
70	2 066	998	36	1 617	892	44	3 061	1 730	695
35	1 615	530	23	1 281	537	35	2 532	1 336	696
329	16 204	4 649	166	11 247	4 029	144	12 487	5 507	HNR
157	8 589	2 146	64	4 974	1 564	46	4 479	1 742	697
159	7 105	2 327	91	5 602	2 196	90	7 490	3 464	698
13	510	176	11	671	269	8	517	302	760
626	21 543	9 102	518	26 851	12 776	615	46 026	23 961	HNR
127	4 692	1 761	121	6 981	3 016	120	9 002	4 721	700
92	3 091	1 344	65	3 632	1 600	74	5 838	2 910	701
19	543	274	26	1 137	666	42	2 800	1 662	703
172	6 192	2 518	115	5 885	2 851	137	9 966	5 234	702a
199	6 063	2 947	164	8 011	3 993	209	15 944	8 116	702b
17	963	257	27	1 205	649	33	2 475	1 318	750

Darunter (Sp.22) Betriebe mit Getreidefläche von ... bis unter ... ha									Schl. Nr.
200 - 300			300 - 500			500 - 1000			
Be- triebe	Acker- fläche	Getreide- fläche	Be- triebe	Acker- fläche	Getreide- fläche	Be- triebe	Acker- fläche	Getreide- fläche	
	ha			ha			ha		
28	29	30	31	32	33	34	35	36	
95	37 955	23 079	44	27 621	16 417	18	19 170	11 979	01
14	.	.	5	.	.	3	2 312	1 743	HNR
—	—	—	—	—	—	—	—	—	681
3	1 099	736	2	.	.	1	.	.	682
1	.	.	1	.	.	—	—	—	683
7	.	.	1	.	.	1	.	.	684
3	962	665	1	.	.	1	.	.	671
8	3 588	1 888	1	.	.	—	—	—	HNR
—	—	—	—	—	—	—	—	—	680
—	—	—	—	—	—	—	—	—	689
—	—	—	—	—	—	—	—	—	690
—	—	—	—	—	—	—	—	—	691
—	—	—	—	—	—	—	—	—	692
3	.	.	—	—	—	—	—	—	693
2	.	.	—	—	—	—	—	—	694
1	.	.	—	—	—	—	—	—	695
2	.	.	1	.	.	—	—	—	696
1	.	.	—	—	—	—	—	—	HNR
—	—	—	—	—	—	—	—	—	697
1	.	.	—	—	—	—	—	—	698
—	—	—	—	—	—	—	—	—	760
72	29 407	17 585	38	24 070	14 286	15	16 857	10 236	HNR
5	.	.	1	.	.	—	—	—	700
12	5 572	2 979	6	4 271	2 225	3	4 044	2 185	701
11	.	.	4	2 365	1 486	1	.	.	703
13	5 485	3 151	11	6 808	3 948	7	8 069	4 855	702a
27	10 552	6 747	14	.	.	3	.	.	702b
4	1 790	995	2	.	.	1	.	.	750

**8 T Landwirtschaftliche Betriebe mit Kartoffelanbau
nach Größenklassen der Kartoffelfläche in den Naturräumen Schleswig-Holsteins**

Schl. Nr.	Land Naturraum	Insgesamt			Davon Betriebe mit Kartoffelfläche von ... bis unter ... ha								
		Be- triebe	Acker- fläche	Kar- toffel- fläche	0,01 - 1			1 - 5			5 - 10		
					Be- triebe	Acker- fläche	Kar- toffel- fläche	Be- triebe	Acker- fläche	Kar- toffel- fläche	Be- triebe	Acker- fläche	Kar- toffel- fläche
		1	2	3	4	5	6	7	8	9	10	11	12
01	Schleswig-Holstein	526	40 116	5 949	109	3 662	45	170	8 524	418	85	5 454	582
HNR	Marsch	108	12 989	2 530	3	192	2	14	914	49	25	1 722	179
681	Nordfries. Marschinseln	6	1 047	140	—	—	—	1	.	.	1	.	.
682	Nordfries. Marsch	5	615	165	—	—	—	—	—	—	—	—	—
683	Eiderstedter Marsch	8	885	91	—	—	—	2	.	.	2	.	.
684	Dithmarscher Marsch	89	10 441	2 133	3	192	2	11	749	41	22	1 470	157
671	Holstein. Elbmarschen	—	—	—	—	—	—	—	—	—	—	—	—
HNR	Hohe Geest	156	8 585	1 035	32	1 173	16	70	2 596	173	21	934	140
680	Nordfries. Geestinseln	14	544	25	4	188	2	10	356	22	—	—	—
689	Helgoland	—	—	—	—	—	—	—	—	—	—	—	—
690	Lecker Geest	7	341	109	2	.	.	2	.	.	—	—	—
691	Bredstedt-Husumer Geest	12	1 045	85	1	.	.	6	171	14	2	.	.
692	Eider-Treene-Niederung	4	.	.	3	71	1	—	—	—	1	.	.
693	Heide-Itzehoer Geest	65	2 835	333	13	.	.	30	1 382	75	12	341	83
694	Barmst.-Kisdorfer Geest	14	.	.	4	.	.	7	270	21	—	—	—
695	Hamburger Ring	25	1 172	151	4	16	2	14	372	34	3	174	23
696	Lauenburger Geest	15	1 798	269	1	.	.	1	.	.	3	263	19
HNR	Vorgeest	106	8 377	1 523	20	805	8	29	1 642	68	17	1 075	115
697	Schleswiger Vorgeest	27	979	182	9	179	3	9	204	18	3	69	17
698	Holsteinische Vorgeest	56	5 541	1 059	6	364	3	16	1 052	42	8	657	54
760	Südmeckl. Niederungen	23	1 857	283	5	263	2	4	386	8	6	349	44
HNR	Hügelland	156	10 164	860	54	1 492	19	57	3 373	128	22	1 723	148
700	Angeln	20	733	56	8	211	2	8	365	18	2	.	.
701	Schwansen, Dän. Wohld	28	2 213	240	7	40	3	6	138	13	6	300	33
703	Nordoldenbg. u. Fehmarn	7	1 275	35	2	.	.	2	.	.	2	.	.
702a	Ostholst. Hügelland NW	35	1 117	71	16	269	5	14	.	.	4	172	24
702b	Ostholst. Hügelland SO	58	4 325	419	19	855	7	24	1 767	54	6	.	.
750	Westmeckl. Hügelland	8	501	40	2	.	.	3	135	6	2	.	.

Schl. Nr.	Land Naturraum	Davon Betriebe mit Kartoffelfläche von ... bis unter ... ha											
		10 - 20			20 - 30			30 - 50			50 und mehr		
		Be- triebe	Acker- fläche	Kar- toffel- fläche	Be- triebe	Acker- fläche	Kar- toffel- fläche	Be- triebe	Acker- fläche	Kar- toffel- fläche	Be- triebe	Acker- fläche	Kar- toffel- fläche
		13	14	15	16	17	18	19	20	21	22	23	24
01	Schleswig-Holstein	82	7 680	1 141	28	4 256	657	30	5 317	1 137	22	5 223	1 968
HNR	Marsch	24	2 456	342	14	2 038	336	14	2 602	545	14	3 065	1 077
681	Nordfries. Marschinseln	1	.	.	2	.	.	—	—	—	1	.	.
682	Nordfries. Marsch	1	.	.	2	.	.	—	—	—	2	.	.
683	Eiderstedter Marsch	3	.	.	1	.	.	—	—	—	—	—	—
684	Dithmarscher Marsch	19	1 961	274	9	992	208	14	2 602	545	11	2 475	906
671	Holstein. Elbmarschen	—	—	—	—	—	—	—	—	—	—	—	—
HNR	Hohe Geest	19	1 461	263	8	.	.	5	.	.	1	.	.
680	Nordfries. Geestinseln	—	—	—	—	—	—	—	—	—	—	—	—
689	Helgoland	—	—	—	—	—	—	—	—	—	—	—	—
690	Lecker Geest	—	—	—	1	.	.	2	.	.	—	—	—
691	Bredstedt-Husumer Geest	2	.	.	1	.	.	—	—	—	—	—	—
692	Eider-Treene-Niederung	—	—	—	—	—	—	—	—	—	—	—	—
693	Heide-Itzehoer Geest	8	629	115	1	.	.	1	.	.	—	—	—
694	Barmst.-Kisdorfer Geest	3	255	35	—	—	—	—	—	—	—	—	—
695	Hamburger Ring	2	.	.	1	.	.	1	.	.	—	—	—
696	Lauenburger Geest	4	269	50	4	890	96	1	.	.	1	.	.
HNR	Vorgeest	21	1 993	309	5	413	105	9	1 191	307	5	1 258	611
697	Schleswiger Vorgeest	2	.	.	1	.	.	3	321	99	—	—	—
698	Holsteinische Vorgeest	15	1 460	222	2	.	.	5	.	.	4	.	.
760	Südmeckl. Niederungen	4	.	.	2	.	.	1	.	.	1	.	.
HNR	Hügelland	18	1 770	227	1	.	.	2	.	.	2	.	.
700	Angeln	2	.	.	—	—	—	—	—	—	—	—	—
701	Schwansen, Dän. Wohld	6	644	76	1	.	.	2	.	.	—	—	—
703	Nordoldenbg. u. Fehmarn	1	.	.	—	—	—	—	—	—	—	—	—
702a	Ostholst. Hügelland NW	1	.	.	—	—	—	—	—	—	—	—	—
702b	Ostholst. Hügelland SO	7	531	92	—	—	—	—	—	—	2	.	.
750	Westmeckl. Hügelland	1	.	.	—	—	—	—	—	—	—	—	—

9 T Landwirtschaftliche Betriebe mit Zuckerrübenanbau Mai 2007
nach Größenklassen der Zuckerrübenfläche in den Naturräumen Schleswig-Holsteins

Schl. Nr.	Land Naturraum	Insgesamt			Davon Betriebe mit Zuckerrübenfläche von ... bis unter ... ha								
					0,01 - 1			1 - 5			5 - 10		
		Be- triebe	Acker- fläche	Zucker- rüben- fläche	Be- triebe	Acker- fläche	Zucker- rüben- fläche	Be- triebe	Acker- fläche	Zucker- rüben- fläche	Be- triebe	Acker- fläche	Zucker- rüben- fläche
		1	2	3	4	5	6	7	8	9	10	11	12
01	Schleswig-Holstein	848	128 330	10 981	3	24	2	255	17 186	808	267	27 925	1 861
HNR	Marsch	201	20 586	1 769	—	—	—	61	3 521	205	83	8 093	564
681	Nordfries. Marschinseln	3	723	24	—	—	—	—	—	—	3	723	24
682	Nordfries. Marsch	12	1 295	80	—	—	—	4	259	14	7	.	.
683	Eiderstedter Marsch	4	650	57	—	—	—	—	—	—	1	.	.
684	Dithmarscher Marsch	182	17 918	1 607	—	—	—	57	3 262	192	72	6 257	482
671	Holstein. Elbmarschen	—	—	—	—	—	—	—	—	—	—	—	—
HNR	Hohe Geest	206	18 724	2 073	2	.	.	80	3 852	251	60	4 643	427
680	Nordfries. Geestinseln	—	—	—	—	—	—	—	—	—	—	—	—
689	Helgoland	—	—	—	—	—	—	—	—	—	—	—	—
690	Lecker Geest	2	.	.	—	—	—	—	—	—	1	.	.
691	Bredstedt-Husumer Geest	9	639	73	—	—	—	3	110	9	3	231	20
692	Eider-Treene-Niederung	2	.	.	—	—	—	—	—	—	1	.	.
693	Heide-Itzehoer Geest	136	10 063	1 342	1	.	.	55	2 351	177	37	2 245	266
694	Barmst.-Kisdorfer Geest	8	885	61	1	.	.	5	.	.	1	.	.
695	Hamburger Ring	4	742	100	—	—	—	1	.	.	1	.	.
696	Lauenburger Geest	45	5 963	461	—	—	—	16	1 057	45	16	1 719	115
HNR	Vorgeest	62	6 509	527	—	—	—	28	1 903	81	19	2 041	139
697	Schleswiger Vorgeest	14	1 231	79	—	—	—	8	.	.	4	.	.
698	Holsteinische Vorgeest	42	4 716	425	—	—	—	16	1 076	54	13	1 353	94
760	Südmeckl. Niederungen	6	562	24	—	—	—	4	.	.	2	.	.
HNR	Hügelland	379	82 510	6 612	1	.	.	86	7 911	271	105	13 148	731
700	Angeln	83	12 444	1 139	—	—	—	10	809	36	31	3 393	210
701	Schwansen, Dän. Wohld	42	14 458	1 480	—	—	—	4	316	12	8	793	53
703	Nordoldenbg. u. Fehmarn	18	3 584	224	—	—	—	5	490	17	4	391	31
702a	Ostholst. Hügelland NW	74	19 130	1 536	—	—	—	24	1 925	74	17	1 904	119
702b	Ostholst. Hügelland SO	134	25 828	1 570	1	.	.	38	3 845	113	39	5 974	275
750	Westmeckl. Hügelland	28	7 067	663	—	—	—	5	526	18	6	692	44

Schl. Nr.	Land Naturraum	Davon Betriebe mit Zuckerrübenfläche von ... bis unter ... ha																				
		10 - 20			20 - 30			30 - 50			50 und mehr											
		Be- triebe	Acker- fläche	Zucker- rüben- fläche	Be- triebe	Acker- fläche	Zucker- rüben- fläche	Be- triebe	Acker- fläche	Zucker- rüben- fläche	Be- triebe	Acker- fläche	Zucker- rüben- fläche									
														ha			ha			ha		
														13	14	15	16	17	18	19	20	21
01	Schleswig-Holstein	186	27 183	2 524	57	14 583	1 331	44	15 912	1 669	36	25 516	2 786									
HNR	Marsch	39	5 147	527	15	2 840	354	2	.	.	1	.	.									
681	Nordfries. Marschinseln	—	—	—	—	—	—	—	—	—	—	—	—									
682	Nordfries. Marsch	1	.	.	—	—	—	—	—	—	—	—	—									
683	Eiderstedter Marsch	2	.	.	1	.	.	—	—	—	—	—	—									
684	Dithmarscher Marsch	36	4 729	483	14	2 685	332	2	.	.	1	.	.									
671	Holstein. Elbmarschen	—	—	—	—	—	—	—	—	—	—	—	—									
HNR	Hohe Geest	42	4 765	574	9	.	.	9	2 439	345	4	1 711	280									
680	Nordfries. Geestinseln	—	—	—	—	—	—	—	—	—	—	—	—									
689	Helgoland	—	—	—	—	—	—	—	—	—	—	—	—									
690	Lecker Geest	1	.	.	—	—	—	—	—	—	—	—	—									
691	Bredstedt-Husumer Geest	2	.	.	1	.	.	—	—	—	—	—	—									
692	Eider-Treene-Niederung	1	.	.	—	—	—	—	—	—	—	—	—									
693	Heide-Itzehoer Geest	30	2 959	407	5	759	111	6	1 187	231	2	.	.									
694	Barmst.-Kisdorfer Geest	—	—	—	—	—	—	1	.	.	—	—	—									
695	Hamburger Ring	—	—	—	1	.	.	—	—	—	1	.	.									
696	Lauenburger Geest	8	1 486	122	2	.	.	2	.	.	1	.	.									
HNR	Vorgeest	10	1 541	133	2	.	.	2	.	.	1	.	.									
697	Schleswiger Vorgeest	2	.	.	—	—	—	—	—	—	—	—	—									
698	Holsteinische Vorgeest	8	.	.	2	.	.	2	.	.	1	.	.									
760	Südmeckl. Niederungen	—	—	—	—	—	—	—	—	—	—	—	—									
HNR	Hügelland	95	15 730	1 291	31	.	.	31	12 667	1 190	30	23 049	2 394									
700	Angeln	25	3 527	317	9	1 836	213	6	.	.	2	.	.									
701	Schwansen, Dän. Wohld	12	1 735	161	3	921	73	4	1 610	163	11	9 084	1 018									
703	Nordoldenbg. u. Fehmarn	5	953	68	3	.	.	1	.	.	—	—	—									
702a	Ostholst. Hügelland NW	12	2 166	174	4	1 366	97	6	2 125	224	11	9 644	847									
702b	Ostholst. Hügelland SO	37	6 583	510	8	3 369	188	9	4 983	343	2	.	.									
750	Westmeckl. Hügelland	4	766	60	4	1 206	97	5	1 903	207	4	1 973	237									

**11 T Landwirtschaftliche Betriebe
nach Größenklassen der Ölfuchtfläche¹**

Schl. Nr.	Land Naturraum	Insgesamt			Davon Betriebe mit Ölfuchtfläche von ... bis unter ... ha								
		Be- triebe	Acker- fläche	Ölfucht- fläche	0,01 - 1			1 - 5			5 - 10		
					Be- triebe	Acker- fläche	Ölfucht- fläche	Be- triebe	Acker- fläche	Ölfucht- fläche	Be- triebe	Acker- fläche	Ölfucht- fläche
		1	2	3	4	5	6	7	8	9	10	11	12
01	Schleswig-Holstein	5 015	476 220	121 251	10	239	7	670	20 211	2 297	1 128	51 451	8 149
HNR	Marsch	697	63 408	13 721	—	—	—	83	2 496	278	178	8 099	1 272
681	Nordfries. Marschinseln	53	3 741	803	—	—	—	8	.	.	16	546	114
682	Nordfries. Marsch	183	18 961	4 759	—	—	—	14	310	48	38	1 666	269
683	Eiderstedter Marsch	92	8 112	2 422	—	—	—	5	.	.	16	555	119
684	Dithmarscher Marsch	188	20 108	2 955	—	—	—	26	1 034	87	49	2 974	361
671	Holstein. Elbmarschen	181	12 487	2 782	—	—	—	30	867	97	59	2 357	410
HNR	Hohe Geest	1 022	69 243	15 115	4	.	.	241	.	.	281	13 074	1 986
680	Nordfries. Geestinseln	26	1 471	242	—	—	—	11	377	32	6	289	43
689	Helgoland	—	—	—	—	—	—	—	—	—	—	—	—
690	Lecker Geest	86	5 948	1 023	—	—	—	18	755	58	27	1 322	187
691	Bredstedt-Husumer Geest	131	8 212	1 535	1	.	.	37	963	117	33	1 378	246
692	Eider-Treene-Niederung	34	1 636	281	—	—	—	11	.	.	11	597	73
693	Heide-Itzehoeer Geest	349	21 179	3 737	—	—	—	97	3 081	329	121	5 930	834
694	Barmst.-Kisdorfer Geest	124	8 031	1 820	1	.	.	30	916	113	33	1 338	233
695	Hamburger Ring	140	10 644	2 832	2	.	.	21	.	.	32	1 431	227
696	Lauenburger Geest	132	12 121	3 646	—	—	—	16	462	61	18	788	142
HNR	Vorgeest	553	42 511	7 236	1	.	.	99	.	.	208	11 458	1 499
697	Schleswiger Vorgeest	260	19 707	3 143	—	—	—	41	.	.	112	6 188	795
698	Holsteinische Vorgeest	272	20 949	3 720	1	.	.	56	1 960	202	90	4 692	660
760	Südmeckl. Niederungen	21	1 854	374	—	—	—	2	.	.	6	578	44
HNR	Hügelland	2 743	301 058	85 179	5	20	3	247	6 578	856	461	18 820	3 392
700	Angeln	509	43 362	10 903	—	—	—	61	1 745	219	100	4 731	729
701	Schwansen, Dän. Wohld	324	38 322	10 722	—	—	—	40	1 173	143	68	2 511	506
703	Nordoldenbg. u. Fehmarn	207	27 155	8 390	1	.	.	9	.	.	11	379	79
702a	Ostholst. Hügelland NW	571	63 837	17 854	1	.	.	60	.	.	113	4 645	806
702b	Ostholst. Hügelland SO	1 005	112 727	32 178	3	.	.	73	.	.	152	5 923	1 126
750	Westmeckl. Hügelland	127	15 655	5 132	—	—	—	4	67	16	17	631	146

Schl. Nr.	Land Naturraum	Davon (Sp. 22) Betriebe mit Ölfuchtfläche von ... bis unter ... ha											
		50 - 100			100 - 200			200 - 300			300 - 500		
		Be- triebe	Acker- fläche	Ölfucht- fläche	Be- triebe	Acker- fläche	Ölfucht- fläche	Be- triebe	Acker- fläche	Ölfucht- fläche	Be- triebe	Acker- fläche	Ölfucht- fläche
		25	26	27	28	29	30	31	32	33	34	35	36
01	Schleswig-Holstein	384	82 815	25 811	105	43 765	14 307	34	24 597	7 887	6	6 304	2 145
HNR	Marsch	36	.	.	6	2 979	786	3	.	.	—	—	—
681	Nordfries. Marschinseln	1	.	.	—	—	—	—	—	—	—	—	—
682	Nordfries. Marsch	16	3 202	962	2	.	.	2	.	.	—	—	—
683	Eiderstedter Marsch	8	.	.	1	.	.	1	.	.	—	—	—
684	Dithmarscher Marsch	7	2 030	445	—	—	—	—	—	—	—	—	—
671	Holstein. Elbmarschen	4	867	269	3	1 686	401	—	—	—	—	—	—
HNR	Hohe Geest	32	6 640	2 155	8	.	.	1	.	.	—	—	—
680	Nordfries. Geestinseln	—	—	—	—	—	—	—	—	—	—	—	—
689	Helgoland	—	—	—	—	—	—	—	—	—	—	—	—
690	Lecker Geest	1	.	.	—	—	—	—	—	—	—	—	—
691	Bredstedt-Husumer Geest	2	.	.	—	—	—	—	—	—	—	—	—
692	Eider-Treene-Niederung	—	—	—	—	—	—	—	—	—	—	—	—
693	Heide-Itzehoer Geest	6	1 611	420	—	—	—	—	—	—	—	—	—
694	Barmst.-Kisdorfer Geest	2	.	.	2	.	.	—	—	—	—	—	—
695	Hamburger Ring	11	.	.	2	.	.	—	—	—	—	—	—
696	Lauenburger Geest	10	1 848	685	4	.	.	1	.	.	—	—	—
HNR	Vorgeest	14	.	.	1	.	.	—	—	—	—	—	—
697	Schleswiger Vorgeest	4	.	.	—	—	—	—	—	—	—	—	—
698	Holsteinische Vorgeest	9	2 174	581	1	.	.	—	—	—	—	—	—
760	Südmeckl. Niederungen	1	.	.	—	—	—	—	—	—	—	—	—
HNR	Hügelland	302	64 593	20 422	90	36 976	12 224	30	21 762	6 930	6	6 304	2 145
700	Angeln	31	6 618	2 085	3	.	.	—	—	—	1	.	.
701	Schwansen, Dän. Wohld	26	5 762	1 748	14	5 924	1 910	7	4 841	1 654	—	—	—
703	Nordoldenbg. u. Fehmarn	40	8 531	2 724	11	4 315	1 335	2	.	.	1	.	.
702a	Ostholst. Hügelland NW	50	10 779	3 349	20	9 049	2 879	7	5 980	1 662	3	3 405	1 164
702b	Ostholst. Hügelland SO	135	28 647	9 009	35	.	.	11	.	.	1	.	.
750	Westmeckl. Hügelland	20	4 256	1 506	7	2 570	983	3	1 735	690	—	—	—

¹ Raps, Rüben, Flachs (Lein), Körnersonnenblumen und andere Ölfrüchte

**mit Anbau von Ölfrüchten Mai 2007
in den Naturräumen Schleswig-Holsteins**

Davon Betriebe mit Ölf Fruchtfläche von ... bis unter ... ha												Schl. Nr.
10 - 20			20 - 30			30 - 50			50 und mehr			
Be- triebe	Acker- fläche	Ölf Frucht- fläche	Be- triebe	Acker- fläche	Ölf Frucht- fläche	Be- triebe	Acker- fläche	Ölf Frucht- fläche	Be- triebe	Acker- fläche	Ölf Frucht- fläche	
	ha			ha			ha			ha		
13	14	15	16	17	18	19	20	21	22	23	24	
1 406	95 129	19 840	649	63 606	15 654	620	83 479	23 515	532	162 106	51 790	01
215	16 417	3 031	99	11 011	2 404	77	12 060	2 933	45	13 326	3 803	HNR
17	904	241	5	657	132	6	986	230	1	.	.	681
49	3 263	733	29	2 758	701	33	5 143	1 319	20	5 821	1 689	682
29	1 746	419	20	1 814	486	12	1 439	441	10	.	.	683
68	7 280	938	21	3 451	500	17	3 340	625	7	2 030	445	684
52	3 225	701	24	2 332	585	9	1 153	319	7	2 554	670	671
293	20 948	4 058	101	9 286	2 427	61	7 618	2 247	41	10 715	3 590	HNR
6	441	82	2	.	.	1	.	.	—	—	—	680
—	—	—	—	—	—	—	—	—	—	—	—	689
32	2 665	437	3	.	.	5	588	195	1	.	.	690
40	3 284	548	12	1 141	300	6	977	203	2	.	.	691
11	693	144	1	.	.	—	—	—	—	—	—	692
91	6 850	1 216	24	2 394	564	10	1 314	374	6	1 611	420	693
36	2 209	491	13	1 200	308	7	.	.	4	1 406	427	694
40	2 563	605	22	1 816	530	10	1 215	364	13	3 004	1 044	695
37	2 243	534	24	2 088	571	22	2 548	831	15	3 993	1 507	696
148	11 763	2 014	54	6 661	1 289	28	5 070	1 039	15	3 805	1 036	HNR
68	5 448	942	23	2 852	540	12	2 498	450	4	.	.	697
73	5 860	974	28	3 526	680	14	.	.	10	2 562	690	698
7	455	98	3	283	69	2	.	.	1	.	.	760
750	46 002	10 736	395	36 648	9 534	454	58 730	17 297	431	134 260	43 360	HNR
156	9 806	2 229	73	6 999	1 736	84	11 114	3 143	35	8 968	2 847	700
88	5 526	1 216	37	3 551	893	42	5 989	1 585	49	19 571	6 379	701
40	2 039	585	45	3 835	1 075	47	5 731	1 796	54	14 947	4 823	703
161	9 675	2 256	72	6 965	1 746	83	10 142	3 221	81	30 793	9 627	702a
268	16 910	3 908	152	13 797	3 685	175	22 904	6 700	182	51 420	16 506	702b
37	2 046	542	16	1 501	398	23	2 849	851	30	8 561	3 179	750

80 T Landwirtschaftliche Betriebe nach Größenklassen der GV-Einheiten

Schl. Nr.	Land Naturraum	Insgesamt ¹			Darunter		
		Betriebe	GV ²	LF in ha	unter 1,0		
					Betriebe	GV ²	LF in ha
		1	2	3	4	5	6
01	Schleswig-Holstein	14 120	1 061 185	852 532	4 696	150 016	323 802
HNR	Marsch	2 016	165 676	134 784	646	26 121	53 487
681	Nordfries. Marschinseln	147	7 278	7 887	73	2 001	4 334
682	Nordfries. Marsch	365	33 536	26 989	111	5 186	10 554
683	Eiderstedter Marsch	425	35 049	26 450	107	4 754	8 044
684	Dithmarscher Marsch	543	36 240	39 579	252	10 203	24 365
671	Holstein. Elbmarschen	536	53 573	33 879	103	3 977	6 191
HNR	Hohe Geest	4 728	375 713	245 135	1 213	27 550	50 253
680	Nordfries. Geestinseln	190	9 256	8 310	90	2 099	3 326
689	Helgoland	1	.	.	—	—	—
690	Lecker Geest	291	28 078	18 836	62	1 960	3 058
691	Bredstedt-Husumer Geest	759	69 985	40 063	116	3 427	5 139
692	Eider-Treene-Niederung	497	56 299	30 386	62	918	1 513
693	Heide-Itzehoe Geest	1 580	137 490	84 798	351	6 631	11 995
694	Barmst.-Kisdorfer Geest	546	34 662	25 670	174	3 851	7 276
695	Hamburger Ring	677	30 857	25 241	260	4 677	9 336
696	Lauenburger Geest	187	9 075	11 824	98	3 987	8 610
HNR	Vorgeest	2 594	226 115	155 019	625	19 303	34 243
697	Schleswiger Vorgeest	1 360	136 785	86 030	217	7 272	11 785
698	Holsteinische Vorgeest	1 158	84 817	63 258	362	10 385	18 700
760	Südmeckl. Niederungen	76	4 514	5 731	46	1 646	3 758
HNR	Hügelland	4 782	293 681	317 594	2 212	77 041	185 819
700	Angeln	860	71 288	54 925	291	11 209	18 656
701	Schwansen, Dän. Wohld	602	39 528	39 864	234	6 794	19 224
703	Nordoldenbg. u. Fehmarn	176	6 585	17 566	124	3 059	15 269
702a	Ostholst. Hügelland NW	1 247	75 064	77 812	562	18 688	43 692
702b	Ostholst. Hügelland SO	1 732	93 349	113 318	894	33 123	77 200
750	Westmeckl. Hügelland	165	7 866	14 109	107	4 167	11 778

Schl. Nr.	Land Naturraum	Darunter mit ... bis unter ... GV je ha LF					
		2,0 - 2,5			2,5 - 3,0		
		Betriebe	GV ²	LF in ha	Betriebe	GV ²	LF in ha
		16	17	18	19	20	21
01	Schleswig-Holstein	1 642	198 045	90 165	550	50 299	18 680
HNR	Marsch	234	28 741	12 976	93	9 449	3 495
681	Nordfries. Marschinseln	10	508	228	4	.	.
682	Nordfries. Marsch	43	5 204	2 366	10	995	352
683	Eiderstedter Marsch	43	5 861	2 669	14	.	.
684	Dithmarscher Marsch	46	3 621	1 664	30	2 925	1 069
671	Holstein. Elbmarschen	92	13 547	6 049	35	4 615	1 723
HNR	Hohe Geest	724	90 767	41 369	212	21 052	7 810
680	Nordfries. Geestinseln	3	314	147	3	.	.
689	Helgoland	—	—	—	—	—	—
690	Lecker Geest	29	3 714	1 734	17	1 801	667
691	Bredstedt-Husumer Geest	180	22 048	9 998	50	5 744	2 104
692	Eider-Treene-Niederung	122	18 649	8 485	31	3 361	1 244
693	Heide-Itzehoe Geest	263	35 787	16 337	67	7 532	2 800
694	Barmst.-Kisdorfer Geest	66	5 822	2 674	18	1 697	644
695	Hamburger Ring	45	3 638	1 635	23	796	306
696	Lauenburger Geest	16	794	359	3	.	.
HNR	Vorgeest	348	44 210	20 261	101	9 537	3 529
697	Schleswiger Vorgeest	233	31 629	14 524	62	6 838	2 527
698	Holsteinische Vorgeest	112	.	.	39	2 699	1 003
760	Südmeckl. Niederungen	3	.	.	—	—	—
HNR	Hügelland	336	34 327	15 559	144	10 262	3 846
700	Angeln	87	12 264	5 583	33	4 088	1 521
701	Schwansen, Dän. Wohld	48	.	.	13	1 078	419
703	Nordoldenbg. u. Fehmarn	7	.	.	5	.	.
702a	Ostholst. Hügelland NW	84	9 246	4 164	36	2 117	793
702b	Ostholst. Hügelland SO	103	8 007	3 624	55	2 552	961
750	Westmeckl. Hügelland	7	487	230	2	.	.

¹ einschl. Betriebe ohne LF

² gesamter Viehbestand der Betriebe (Pferde, Rinder, Schafe, Schweine und Geflügel)

mit Viehhaltung Mai 2007
je ha LF in den Naturräumen Schleswig-Holsteins

mit ... bis unter ... GV je ha LF									Schl. Nr.
1,0 - 1,5			1,5 - 1,8			1,8 - 2,0			
Betriebe	GV ²	LF in ha	Betriebe	GV ²	LF in ha	Betriebe	GV ²	LF in ha	
7	8	9	0	11	12	13	14	15	
3 272	265 596	211 265	2 040	209 528	127 472	1 127	130 737	69 138	01
438	43 212	34 236	281	30 201	18 321	180	19 334	10 230	HNR
32	2 511	2 031	15	1 264	783	11	910	491	681
84	10 080	7 958	46	5 453	3 296	32	3 176	1 674	682
110	10 215	7 977	83	8 492	5 169	36	3 661	1 946	683
100	9 781	7 842	44	4 831	2 929	24	2 091	1 093	684
112	10 624	8 428	93	10 161	6 143	77	9 495	5 027	671
1 061	77 048	60 433	794	83 597	50 799	469	56 521	29 908	HNR
64	4 062	3 250	24	2 072	1 264	5	487	257	680
—	—	—	1	.	.	—	—	—	689
82	8 249	6 503	58	7 015	4 286	30	4 341	2 319	690
130	9 834	7 568	125	12 581	7 653	110	12 231	6 442	691
77	6 035	4 547	106	14 237	8 599	70	10 020	5 255	692
362	27 433	21 449	285	30 583	18 523	174	22 514	11 971	693
130	9 145	7 263	98	8 798	5 368	41	4 277	2 252	694
177	10 023	7 955	82	7 163	4 407	34	2 274	1 207	695
39	2 267	1 899	15	1 136	691	5	377	205	696
658	56 672	44 518	501	55 700	33 751	244	31 786	16 780	HNR
330	30 142	23 789	309	35 492	21 445	148	20 382	10 767	697
309	24 839	19 311	188	19 708	11 990	96	11 405	6 012	698
19	1 691	1 418	4	500	316	—	—	—	760
1 115	88 664	72 079	464	40 029	24 602	234	23 096	12 220	HNR
236	21 552	17 302	106	12 556	7 668	54	6 866	3 641	700
169	14 757	11 863	70	6 148	3 797	36	3 948	2 075	701
23	1 947	1 633	7	378	224	3	184	99	703
301	23 977	19 387	108	7 943	4 923	73	7 261	3 832	702a
360	25 027	20 747	158	11 716	7 186	64	4 754	2 527	702b
26	1 404	1 146	15	1 288	804	4	84	45	750

mit ... bis unter ... GV je ha LF									Schl. Nr.
3,0 - 3,5			5,0 - 10,0			10,0 und mehr			
Betriebe	GV ²	LF in ha	Betriebe	GV ²	LF in ha	Betriebe	GV ²	LF in ha	
22	23	24	25	26	27	28	29	30	
543	35 788	10 083	151	10 488	1 670	54	5 711	258	01
109	5 961	1 681	27	2 202	323	4	413	36	HNR
1	.	.	1	.	.	—	—	—	681
27	2 254	644	8	.	.	2	.	.	682
24	.	.	6	103	16	2	.	.	683
38	1 656	447	8	1 120	169	—	—	—	684
19	1 024	302	4	126	18	—	—	—	671
182	14 006	3 984	47	2 920	482	19	1 812	96	HNR
1	.	.	—	—	—	—	—	—	680
—	—	—	—	—	—	—	—	—	689
10	940	257	3	56	10	—	—	—	690
44	3 892	1 133	3	.	.	1	.	.	691
25	1 874	521	3	.	.	1	.	.	692
50	5 328	1 559	19	.	.	6	.	.	693
15	728	187	3	47	7	—	—	—	694
33	1 001	265	12	700	94	9	577	37	695
4	.	.	4	51	8	2	.	.	696
75	5 803	1 638	24	1 936	280	8	429	20	HNR
41	3 293	968	15	.	.	2	.	.	697
32	.	.	8	295	49	5	252	11	698
2	.	.	1	.	.	1	.	.	760
177	10 018	2 780	53	3 431	585	23	3 057	105	HNR
37	1 832	470	10	.	.	4	.	.	700
17	1 451	425	11	1 044	187	2	.	.	701
5	511	152	1	.	.	—	—	—	703
52	2 678	770	20	1 269	226	5	579	26	702a
63	3 391	920	11	609	96	11	1 797	57	702b
3	155	43	—	—	—	1	.	.	750

81 T Landwirtschaftliche Betriebe in den Naturräumen

Schl. Nr.	Land Naturraum	Betriebe mit Viehhaltung insgesamt		Und zwar Betriebe mit						
				Pferden ¹						
		Betriebe	GV	Betriebe	Pferde		sonst. Viehbestand			Viehbestand insgesamt ³
					Tiere	GV	Rinder	Schweine	Geflügel	
1	2	3	4	5	6	7	8	9		
01	Schleswig-Holstein	14 120	1 061 185	6 156	51 659	48 075	224 786	40 432	3 476	326 254
HNR	Marsch	2 016	165 676	837	5 244	4 737	37 364	8 196	309	56 617
681	Nordfries. Marschinseln	147	7 278	61	175	165	2 389	257	.	3 355
682	Nordfriesische Marsch	365	33 536	119	438	414	3 725	3 893	2	8 654
683	Eiderstedter Marsch	425	35 049	219	984	895	13 801	385	7	17 345
684	Dithmarscher Marsch	543	36 240	255	1 860	1 648	6 806	2 122	.	12 784
671	Holstein. Elbmarschen	536	53 573	183	1 787	1 615	10 643	1 539	15	14 480
HNR	Hohe Geest	4 728	375 713	2 058	18 294	17 325	88 573	4 821	738	113 568
680	Nordfries. Geestinseln	190	9 256	110	742	689	3 503	.	7	4 670
689	Helgoland	1	.	—	—	—	—	—	—	—
690	Lecker Geest	291	28 078	120	639	597	8 521	433	1	9 633
691	Bredstedt-Husumer Geest	759	69 985	319	1 702	1 589	21 413	716	34	24 453
692	Eider-Treene-Niederung	497	56 299	148	779	740	11 830	.	17	12 931
693	Heide-Itzehoeer Geest	1 580	137 490	642	4 317	3 915	30 481	1 421	569	36 801
694	Barmst.-Kisdorfer Geest	546	34 662	232	2 340	2 167	6 559	571	15	9 451
695	Hamburger Ring	677	30 857	404	6 758	6 656	5 419	1 055	95	13 455
696	Lauenburger Geest	187	9 075	83	1 017	973	847	351	1	2 174
HNR	Vorgeest	2 594	226 115	1 049	7 582	6 941	53 281	4 458	50	65 244
697	Schleswiger Vorgeest	1 360	136 785	493	2 949	2 706	33 479	2 581	17	39 157
698	Holsteinische Vorgeest	1 158	84 817	524	4 319	3 950	19 192	.	33	25 188
760	Südmeckl. Niederungen	76	4 514	32	314	285	610	.	0	900
HNR	Hügelland	4 782	293 681	2 212	20 539	19 073	45 568	22 957	2 380	90 824
700	Angeln	860	71 288	303	2 283	2 123	8 096	6 417	13	16 754
701	Schwansen, Dän. Wohld	602	39 528	297	2 865	2 619	7 666	2 223	.	13 363
703	Nordoldenbg. u. Fehmarn	176	6 585	107	615	533	1 176	1 115	.	2 860
702a	Ostholst. Hügelland NW	1 247	75 064	601	5 694	5 174	13 869	4 440	1 251	25 161
702b	Ostholst. Hügelland SO	1 732	93 349	840	8 419	8 021	14 020	8 102	337	30 681
750	Westmeckl. Hügelland	165	7 866	64	663	602	741	660	2	2 007

Schl. Nr.	Land Naturraum	Und zwar Betriebe mit										
		Schweinen zusammen						Zuchtsauen ⁴				
		Be- triebe	Schweine		sonst. Viehbestand		Vieh- bestand insg. ³	Be- triebe	Zuchtsauen		sonstiger	
			Tiere	GV	Rinder	Geflügel			Tiere	GV	Rinder	Schweine oh.Z.sauen
23	24	25	26	27	28	29	30	31	32	33		
01	Schleswig-Holstein	2 063	1 519 690	170 588	60 205	249	235 780	924	124 490	37 347	24 695	42 155
HNR	Marsch	298	306 307	32 756	7 373	9	41 255	143	29 456	8 837	2 524	7 914
681	Nordfries. Marschinseln	13	12 353	1 210	.	.	1 336	7	1 762	529	—	268
682	Nordfriesische Marsch	113	151 298	15 458	1 576	0	17 318	64	18 323	5 497	406	3 435
683	Eiderstedter Marsch	21	14 112	1 836	798	1	2 717	5	553	166	43	151
684	Dithmarscher Marsch	59	52 661	5 385	.	.	6 531	26	5 242	1 573	403	1 673
671	Holstein. Elbmarschen	92	75 883	8 867	4 228	6	13 352	41	3 576	1 073	1 672	2 387
HNR	Hohe Geest	398	217 834	24 443	18 188	63	43 795	202	23 372	7 012	8 156	6 430
680	Nordfries. Geestinseln	10	2 432	263	224	.	603	4	.	.	107	47
689	Helgoland	—	—	—	—	—	—	—	—	—	—	—
690	Lecker Geest	25	14 901	1 783	2 171	.	4 034	14	1 893	568	1 424	331
691	Bredstedt-Husumer Geest	55	41 035	4 321	2 363	2	6 809	35	5 305	1 592	1 442	1 194
692	Eider-Treene-Niederung	24	9 391	1 030	1 447	1	2 531	11	.	.	641	382
693	Heide-Itzehoer Geest	136	68 220	7 617	7 756	7	15 658	63	7 494	2 248	2 371	1 706
694	Barmst.-Kisdorfer Geest	68	29 903	3 798	2 668	21	6 607	33	2 421	726	1 599	969
695	Hamburger Ring	43	26 167	2 949	997	14	4 272	20	2 564	769	368	996
696	Lauenburger Geest	37	25 785	2 682	563	15	3 281	22	2 531	759	205	806
HNR	Vorgeest	260	132 051	14 183	17 287	18	32 036	124	13 131	3 939	8 260	3 984
697	Schleswiger Vorgeest	117	64 940	6 977	9 283	.	16 576	54	5 982	1 795	4 205	.
698	Holsteinische Vorgeest	131	61 885	6 527	7 601	15	14 373	67	7 007	2 102	.	2 073
760	Südmeckl. Niederungen	12	5 226	679	403	.	1 087	3	142	43	.	.
HNR	Hügelland	1 107	863 498	99 207	17 357	159	118 694	455	58 531	17 559	5 756	23 827
700	Angeln	290	291 717	34 409	4 186	49	39 035	118	18 209	5 463	1 146	7 988
701	Schwansen, Dän. Wohld	116	69 409	8 111	3 718	43	11 983	46	6 021	1 806	.	2 074
703	Nordoldenbg. u. Fehmarn	41	30 737	3 468	123	0	3 657	13	2 759	828	.	954
702a	Ostholst. Hügelland NW	194	126 427	13 991	3 976	31	18 603	90	9 314	2 794	1 981	3 803
702b	Ostholst. Hügelland SO	424	314 881	36 139	4 839	34	41 780	167	19 746	5 924	1 781	8 248
750	Westmeckl. Hügelland	42	30 327	3 088	515	2	3 636	21	2 482	745	223	760

¹ einschl. Ponys und Kleinpferde

² ohne Ammen- und Mutterkühe

³ gesamter Viehbestand des Betriebes (Pferde, Rinder, Schafe, Schweine und Geflügel)

⁴ und zur Zucht bestimmte Jungsauen mit 50 kg und mehr Lebendgewicht

⁵ mit 50 kg und mehr Lebendgewicht einschl. ausgemerzter Zuchttiere

mit Viehhaltung Mai 2007
Schleswig-Holsteins

Und zwar Betriebe mit													Schl. Nr.
Rindern zusammen						Milchkühen ²							
Be- triebe	Rinder		sonst. Viehbestand		Vieh- bestand insg. ³	Be- triebe	Milchkühe		sonstiger Viehbestand			Vieh- bestand insg. ³	
	Tiere	GV	Schweine	Geflügel			Tiere	GV	Rinder oh. Milch.	Schweine	Geflügel		
10	11	12	13	14	15	16	17	18	19	20	21	22	
9 040	1 149 373	804 000	33 633	1 366	867 742	5 352	334 205	334 205	351 823	16 388	415	713 008	01
1 281	161 603	110 421	6 889	278	129 350	697	39 864	39 864	46 867	3 048	12	94 238	HNR
86	7 089	4 701	.	4	5 516	38	1 574	1 574	1 759	—	0	3 643	681
173	20 518	14 476	1 787	2	17 463	97	5 643	5 643	5 984	557	1	12 783	682
302	41 777	27 602	.	.	32 266	169	9 460	9 460	13 337	.	4	24 834	683
316	33 047	22 091	1 397	.	27 725	92	4 569	4 569	6 176	.	1	12 200	684
404	59 172	41 551	3 052	42	46 379	301	18 618	18 618	19 612	1 785	6	40 778	671
3 321	469 174	326 884	9 109	176	344 555	2 054	133 329	133 329	149 617	4 258	90	290 501	HNR
117	10 605	7 557	53	6	8 342	58	2 864	2 864	2 849	.	3	6 019	680
1	.	.	—	—	—	—	—	—	—	—	—	2	689
230	36 381	25 214	621	2	26 472	148	10 045	10 045	10 603	264	1	21 153	690
583	91 111	62 491	1 636	26	65 637	401	24 608	24 608	31 158	852	23	57 327	691
415	76 507	53 478	755	3	55 226	292	20 464	20 464	26 721	430	1	48 167	692
1 181	178 555	123 809	3 934	41	129 974	752	52 260	52 260	57 451	1 445	23	112 232	693
370	40 027	28 396	1 305	48	30 314	219	12 618	12 618	11 801	1 030	20	25 616	694
328	28 467	20 591	431	46	22 626	137	8 334	8 334	7 199	.	16	15 855	695
96	7 512	5 341	375	4	5 952	47	2 136	2 136	1 834	134	2	4 133	696
1 928	291 268	201 998	5 282	471	210 968	1 290	83 179	83 179	94 867	3 497	235	183 029	HNR
1 103	182 972	125 512	2 605	249	130 069	742	49 732	49 732	60 335	1 922	18	112 737	697
776	102 727	72 947	2 178	219	76 735	526	32 435	32 435	33 176	.	215	67 799	698
49	5 569	3 539	499	2	4 165	22	1 012	1 012	1 357	.	2	2 493	760
2 510	227 328	164 698	12 353	441	182 869	1 311	77 833	77 833	60 471	5 584	77	145 240	HNR
467	48 440	34 347	3 506	34	38 530	278	16 698	16 698	13 507	1 794	11	32 236	700
334	38 603	27 352	1 860	54	29 952	179	12 002	12 002	10 721	989	12	23 851	701
60	3 167	2 289	207	1	2 689	23	1 070	1 070	701	—	0	1 799	703
710	70 308	52 032	2 681	57	56 225	393	25 279	25 279	18 765	1 292	37	45 763	702a
855	61 125	44 622	3 693	290	50 904	399	21 096	21 096	15 321	1 428	15	38 339	702b
84	5 685	4 055	406	5	4 568	39	1 688	1 688	1 457	81	2	3 252	750

Und zwar Betriebe mit									Schl. Nr.
		Mastschweinen ⁵							
Viehbestand Geflügel	Vieh- bestand insg. ³	Be- triebe	Mastschweine		sonst. Viehbestand			Vieh- bestand insg. ³	
			Tiere	GV	Rinder	Schweine oh.Mastschw.	Geflügel		
GV					GV				
34	35	36	37	38	39	40	41	42	
82	106 385	1 563	653 686	104 590	44 811	44 520	211	197 305	
6	19 796	211	110 733	17 717	5 924	8 561	7	32 887	HNR
—	819	7	3 028	484	.	304	.	878	681
0	9 528	74	42 817	6 851	1 197	4 458	.	12 665	682
0	378	16	9 124	1 460	791	229	1	2 537	683
1	3 816	36	15 432	2 469	.	1 438	0	4 552	684
4	5 256	78	40 332	6 453	3 502	2 132	6	12 255	671
25	22 064	273	83 900	13 424	12 619	6 482	58	33 236	HNR
.	251	6	.	.	152	.	.	480	680
—	—	—	—	—	—	—	—	—	689
0	2 358	15	6 172	988	912	454	.	2 389	690
1	4 315	32	12 063	1 930	1 555	1 050	1	4 602	691
.	1 320	19	.	.	1 211	.	0	2 083	692
4	6 423	89	25 277	4 044	5 557	2 384	5	12 172	693
4	3 331	55	16 467	2 635	1 947	1 019	20	5 675	694
.	2 272	30	10 560	1 690	817	574	.	3 280	695
1	1 793	27	8 994	1 439	468	616	15	2 555	696
12	16 459	185	46 929	7 509	13 072	3 334	9	24 234	HNR
.	7 930	76	24 771	3 963	6 431	1 463	.	12 013	697
11	8 111	97	18 716	2 995	6 238	1 742	6	11 134	698
.	419	12	3 442	551	403	128	.	1 087	760
40	48 065	894	412 124	65 940	13 197	26 143	138	106 947	HNR
8	14 808	245	148 614	23 778	3 282	8 385	47	35 751	700
.	4 537	82	31 599	5 056	3 151	2 019	41	10 338	701
.	1 815	37	13 530	2 165	123	830	0	3 166	703
11	8 948	159	54 773	8 764	3 148	4 464	23	16 897	702a
16	16 207	342	152 734	24 437	3 229	9 622	27	37 944	702b
2	1 750	29	10 874	1 740	266	824	0	2 852	750

Noch: **81 T Landwirtschaftliche Betriebe**
in den Naturräumen

Schl. Nr.	Land Naturraum	Und zwar Betriebe mit										
		Schafen ⁶							Geflügel zusam			
		Be- triebe	Schafe		sonstiger Viehbestand			Vieh- bestand insg. ³	Be- triebe	Geflügel		sons Vieh
			Tiere	GV	Rinder	Schweine	Geflügel			Tiere	GV	
					GV							
43	44	45	46	47	48	49	50	51	52	53		
01	Schleswig-Holstein	2 331	367 350	27 177	87 011	11 018	1 148	131 180	2 548	2 836 248	11 345	97 181
HNR	Marsch	785	229 271	16 783	32 522	3 558	44	54 189	334	244 837	979	11 184
681	Nordfries. Marschinseln	77	15 116	1 171	1 613	.	5	3 023	28	7 987	32	313
682	Nordfries. Marsch	132	43 306	3 185	3 409	1 266	2	7 941	47	996	4	1 348
683	Eiderstedter Marsch	270	65 095	4 706	14 180	.	9	19 837	93	2 545	10	3 840
684	Dithmarscher Marsch	198	87 733	6 400	6 703	504	3	13 935	94	178 684	715	2 895
671	Holstein. Elbmarschen	108	18 021	1 322	6 617	1 208	26	9 452	72	54 625	219	2 788
HNR	Hohe Geest	637	79 842	6 028	28 519	1 473	43	37 248	799	258 287	1 033	37 757
680	Nordfries. Geestinseln	50	9 139	695	1 272	.	2	2 188	41	13 143	53	1 111
689	Helgoland	1
690	Lecker Geest	40	6 537	480	2 660	.	1	3 318	27	940	4	2 055
691	Bredstedt-Husumer Geest	139	20 275	1 524	6 834	170	4	8 765	96	14 769	59	5 585
692	Eide-Treene-Niederung	82	13 850	1 033	6 607	.	1	7 824	61	4 677	19	3 683
693	Heide-Itzehoer Geest	195	20 068	1 539	8 020	664	14	10 499	270	152 659	611	14 527
694	Barmst.-Kisdorfer Geest	51	3 231	239	1 092	.	13	1 772	126	15 335	61	5 477
695	Hamburger Ring	68	6 283	484	1 982	54	8	2 746	133	44 424	178	4 514
696	Lauenburger Geest	11	387	30	45	.	0	124	45	12 340	49	804
HNR	Vorgeest	276	22 745	1 699	13 498	797	11	16 600	396	323 761	1 295	22 629
697	Schleswiger Vorgeest	149	17 153	1 274	7 932	83	7	9 534	207	79 044	316	13 438
698	Holsteinische Vorgeest	123	5 491	419	5 437	715	.	6 919	171	243 676	975	8 398
760	Südmeckl. Niederungen	4	101	7	129	–	.	148	18	1 041	4	794
HNR	Hügelland	633	35 492	2 667	12 472	5 190	1 049	23 143	1 019	2 009 363	8 037	25 611
700	Angeln	79	4 412	320	1 789	1 032	20	3 281	149	22 081	88	4 749
701	Schwansen, Dän. Wohld	81	3 727	287	1 981	260	.	3 532	143	289 394	1 158	3 771
703	Nordoldenbg. u. Fehmarn	39	3 693	278	475	.	1	1 042	37	4 216	17	470
702a	Ostholst. Hügelland NW	189	12 874	955	4 699	1 381	28	7 896	270	727 978	2 912	8 818
702b	Ostholst. Hügelland SO	227	10 172	775	3 386	2 297	215	7 167	378	947 913	3 792	7 129
750	Westmeckl. Hügelland	18	614	51	143	.	.	226	42	17 781	71	674

³ gesamter Viehbestand des Betriebes (Pferde, Rinder, Schafe, Schweine und Geflügel)
⁸ einschl. der hierfür bestimmten Küken und sonstige Hähne

⁶ jeden Alters

⁷ ½ Jahr und älter

⁹ einschl. Küken

mit Viehhaltung Mai 2007
Schleswig-Holsteins

Und zwar Betriebe mit													Schl. Nr.
men		Legehennen ⁷							Schlacht-, Masthähnen u. Hühnern ⁸		Gänsen, Enten und Truthühnern ⁹		
tiger bestand	Vieh- bestand insg. ³	Be- triebe	Legehennen		sonstiger Viehbestand			Vieh- bestand insg. ³	Be- triebe	Tiere	Be- triebe	Tiere	
Schweine			Tiere	GV	Rinder	Schweine	Geflügel						
GV					GV								
54	55	56	57	58	59	60	61	62	63	64	65	66	
15 350	137 201	2 189	1 023 720	4 095	86 416	12 761	376	115 234	563	1 542 856	722	97 990	01
1 361	17 910	291	46 043	184	9 770	1 284	18	15 406	101	151 171	96	43 517	HNR
.	648	26	5 383	22	313	.	.	629	6	16	9	88	681
283	2 264	40	768	3	1 000	283	.	1 886	15	78	10	109	682
.	5 366	83	1 616	6	3 254	.	2	4 679	37	176	30	360	683
42	5 246	78	16 992	68	2 572	39	1	4 196	30	150 728	35	.	684
878	4 386	64	21 284	85	2 631	805	5	4 016	13	173	12	.	671
2 057	44 395	690	84 923	340	33 672	1 976	62	39 198	154	.	230	8 584	HNR
.	1 528	32	12 711	51	1 014	.	.	1 377	4	32	17	159	680
.	.	—	—	—	—	—	—	—	—	—	—	—	689
32	2 201	24	423	2	1 658	32	2	1 803	5	37	9	450	690
225	6 423	86	12 396	50	5 312	.	9	6 075	23	43	27	228	691
.	4 262	56	4 491	18	3 674	.	1	4 216	11	.	20	148	692
739	16 750	240	14 471	58	12 993	712	9	14 557	61	.	69	614	693
169	6 181	97	11 492	46	4 263	162	8	4 863	24	1 099	40	1 136	694
284	5 616	115	23 306	93	4 090	283	6	5 063	18	608	36	5 773	695
371	1 434	40	5 633	23	669	328	.	1 244	8	43	12	76	696
2 089	27 568	344	190 364	761	20 433	1 084	95	23 540	84	.	105	5 114	HNR
.	15 153	179	20 841	83	12 356	542	4	13 735	51	.	57	465	697
1 437	11 453	150	168 632	675	7 348	.	90	8 931	31	.	41	4 542	698
.	963	15	891	4	730	.	0	874	2	.	7	107	760
9 843	47 327	864	702 390	2 810	22 541	8 417	200	37 089	224	1 167 242	291	40 775	HNR
2 893	8 011	126	20 166	81	4 061	2 331	2	6 669	30	717	37	672	700
770	6 273	125	50 291	201	3 477	768	15	4 864	34	230 379	37	5 339	701
181	769	34	2 939	12	443	179	5	732	4	32	11	135	703
1 311	14 190	226	268 784	1 075	7 546	.	150	10 969	71	389 208	88	31 732	702a
4 345	16 862	318	343 271	1 373	6 443	3 619	26	12 761	77	546 775	106	2 552	702b
343	1 222	35	16 939	68	571	.	2	1 094	8	131	12	345	750

82 T Landwirtschaftliche Betriebe nach Bestandsgrößen in den

Schl. Nr.	Land Naturraum	Insgesamt		Davon Betriebe mit ... bis ... Rindern (einschl. Kälber)							
				1 - 9		10 - 19		20 - 29		30 - 49	
		Betriebe	Tiere	Betriebe	Tiere	Betriebe	Tiere	Betriebe	Tiere	Betriebe	Tiere
		1	2	3	4	5	6	7	8	9	10
01	Schleswig-Holstein	9 040	1 149 373	992	5 123	769	10 853	471	11 307	679	26 288
HNR	Marsch	1 281	161 603	125	579	113	1 540	69	1 688	107	4 194
681	Nordfries. Marschinseln	86	7 089	10	64	11	164	6	150	9	343
682	Nordfries. Marsch	173	20 518	13	59	17	236	11	277	23	942
683	Eiderstedter Marsch	302	41 777	34	160	26	348	14	346	15	568
684	Dithmarscher Marsch	316	33 047	44	199	42	575	24	578	34	1 295
671	Holstein. Elbmarschen	404	59 172	24	97	17	217	14	337	26	1 046
HNR	Hohe Geest	3 321	469 174	302	1 560	248	3 511	155	3 685	231	8 989
680	Nordfries. Geestinseln	117	10 605	13	61	14	209	4	84	9	345
689	Helgoland	1	.	1	.	—	—	—	—	—	—
690	Lecker Geest	230	36 381	14	63	10	141	7	170	17	669
691	Bredstedt-Husumer Geest	583	91 111	26	149	36	510	24	579	34	1 283
692	Eider-Treene-Niederung	415	76 507	27	160	21	306	17	378	21	842
693	Heide-Itzehoe-Geest	1 181	178 555	110	575	82	1 159	45	1 077	75	2 942
694	Barmst.-Kisdorfer Geest	370	40 027	36	182	39	545	21	504	32	1 181
695	Hamburger Ring	328	28 467	57	275	40	554	26	620	35	1 423
696	Lauenburger Geest	96	7 512	18	86	6	87	11	273	8	304
HNR	Vorgeest	1 928	291 268	159	875	121	1 720	69	1 629	103	4 032
697	Schleswiger Vorgeest	1 103	182 972	73	415	68	955	33	802	59	2 354
698	Holsteinische Vorgeest	776	102 727	77	.	51	.	32	738	41	1 564
760	Südmeckl. Niederungen	49	5 569	9	.	2	.	4	89	3	114
HNR	Hügelland	2 510	227 328	406	2 109	287	4 082	178	4 305	238	9 073
700	Angeln	467	48 440	66	288	42	606	26	618	48	1 875
701	Schwansen, Dän. Wohld	334	38 603	46	247	31	439	21	524	25	925
703	Nordoldenbg. u. Fehmarn	60	3 167	14	68	11	147	8	185	5	172
702a	Ostholst. Hügelland NW	710	70 308	97	514	81	1 157	44	1 070	67	2 490
702b	Ostholst. Hügelland SO	855	61 125	171	924	115	1 629	68	1 626	83	3 205
750	Westmeckl. Hügelland	84	5 685	12	68	7	104	11	282	10	406

mit Rindern Mai 2007
Naturräumen Schleswig-Holsteins

Davon Betriebe mit ... bis ... Rindern (einschl. Kälber)				Davon (Spalten 13, 14) Betriebe mit ... bis ... Rindern (einschl. Kälber)										Schl. Nr.
50 - 99		100 und mehr		100 - 199		200 - 299		300 - 499		500 - 999		1 000 und mehr		
Betriebe	Tiere	Betriebe	Tiere	Betriebe	Tiere	Betriebe	Tiere	Betriebe	Tiere	Betriebe	Tiere	Betriebe	Tiere	
11	12	13	14	15	16	17	18	19	20	21	22	23	24	
1 422	105 206	4 707	990 596	2 666	390 669	1 368	329 450	582	211 577	86	52 462	5	6 438	01
190	13 885	677	139 717	390	57 319	196	46 718	76	26 829	15	8 851	–	–	HNR
21	1 479	29	4 889	21	3 119	8	1 770	–	–	–	–	–	–	681
24	1 733	85	17 271	50	7 490	28	6 883	5	.	2	.	–	–	682
41	2 949	172	37 406	85	12 548	59	14 152	25	.	3	.	–	–	683
54	3 925	118	26 475	65	9 102	29	7 014	17	6 052	7	4 307	–	–	684
50	3 799	273	53 676	169	25 060	72	16 899	29	9 979	3	1 738	–	–	671
491	36 646	1 894	414 783	984	145 688	596	144 525	279	102 108	33	.	2	.	HNR
28	2 089	49	7 817	39	5 590	10	2 227	–	–	–	–	–	–	680
–	–	–	–	–	–	–	–	–	–	–	–	–	–	689
32	2 407	150	32 931	80	12 272	45	10 792	23	.	2	.	–	–	690
78	5 693	385	82 897	199	29 154	122	29 255	60	21 858	4	2 630	–	–	691
47	3 517	282	71 304	110	16 179	96	23 798	67	24 832	8	.	1	.	692
157	11 734	712	161 068	338	50 836	252	61 400	104	37 913	17	.	1	.	693
69	5 174	173	32 441	115	17 092	44	10 379	14	4 970	–	–	–	–	694
59	4 387	111	21 208	76	10 735	24	.	9	3 157	2	.	–	–	695
21	1 645	32	5 117	27	3 830	3	.	2	.	–	–	–	–	696
275	20 582	1 201	262 430	641	94 975	368	88 656	162	59 173	28	.	2	.	HNR
143	10 578	727	167 868	342	51 597	245	59 023	121	.	17	.	2	.	697
128	9 722	447	89 542	280	40 815	118	28 342	38	.	11	.	–	–	698
4	282	27	5 020	19	2 563	5	1 291	3	1 166	–	–	–	–	760
466	34 093	935	173 666	651	92 687	208	49 551	65	23 467	10	.	1	.	HNR
76	5 600	209	39 453	133	19 041	60	14 474	16	5 938	–	–	–	–	700
56	4 065	155	32 403	90	13 132	39	9 087	23	8 438	3	1 746	–	–	701
12	922	10	1 673	8	.	2	.	–	–	–	–	–	–	703
124	9 153	297	55 924	215	30 899	61	14 537	14	.	6	.	1	.	702a
174	12 519	244	41 222	189	26 383	42	10 021	12	.	1	.	–	–	702b
24	1 834	20	2 991	16	.	4	.	–	–	–	–	–	–	750

83 T Landwirtschaftliche Betriebe nach Bestandsgrößen in den

Schl. Nr.	Land Naturraum	Insgesamt		Davon Betriebe							
				1 - 9		10 - 19		20 - 29		30 - 49	
		Betriebe	Tiere	Betriebe	Tiere	Betriebe	Tiere	Betriebe	Tiere	Betriebe	Tiere
		1	2	3	4	5	6	7	8	9	10
01	Schleswig-Holstein	5 352	334 205	111	545	211	3 211	456	11 172	1 294	51 336
HNR	Marsch	697	39 864	20	109	36	559	59	1 428	174	6 818
681	Nordfries. Marschinseln	38	1 574	4	19	5	81	5	112	10	344
682	Nordfries. Marsch	97	5 643	1	·	9	·	9	216	25	974
683	Eiderstedter Marsch	169	9 460	6	34	5	78	17	401	46	1 777
684	Dithmarscher Marsch	92	4 569	7	42	10	157	13	316	18	687
671	Holstein. Elbmarschen	301	18 618	2	·	7	·	15	383	75	3 036
HNR	Hohe Geest	2 054	133 329	32	150	59	862	160	3 977	482	19 340
680	Nordfries. Geestinseln	58	2 864	1	·	—	—	10	·	19	747
689	Helgoland	—	—	—	—	—	—	—	—	—	—
690	Lecker Geest	148	10 045	1	·	4	54	11	·	37	1 491
691	Bredstedt-Husumer Geest	401	24 608	5	22	10	141	24	617	120	4 836
692	Eider-Treene-Niederung	292	20 464	2	·	9	·	18	446	58	2 325
693	Heide-Itzehoeer Geest	752	52 260	8	36	21	307	51	1 254	151	6 071
694	Barmst.-Kisdorfer Geest	219	12 618	10	56	9	141	25	632	47	1 895
695	Hamburger Ring	137	8 334	2	·	4	·	14	346	36	1 422
696	Lauenburger Geest	47	2 136	3	13	2	·	7	172	14	553
HNR	Vorgeest	1 290	83 179	14	81	34	535	101	2 507	308	12 242
697	Schleswiger Vorgeest	742	49 732	9	·	14	·	48	1 191	159	6 370
698	Holsteinische Vorgeest	526	32 435	4	22	18	282	49	1 224	143	5 656
760	Südmeckl. Niederungen	22	1 012	1	·	2	·	4	92	6	216
HNR	Hügelland	1 311	77 833	45	205	82	1 255	136	3 260	330	12 936
700	Angeln	278	16 698	11	48	13	191	25	591	64	2 544
701	Schwansen, Dän. Wohld	179	12 002	2	·	4	·	14	339	47	1 920
703	Nordoldenbg. u. Fehmarn	23	1 070	3	17	2	·	1	·	8	310
702a	Ostholst. Hügelland NW	393	25 279	12	56	23	352	33	774	80	3 088
702b	Ostholst. Hügelland SO	399	21 096	15	69	34	540	58	1 398	117	4 525
750	Westmeckl. Hügelland	39	1 688	2	·	6	97	5	·	14	549

¹ ohne Ammen- und Mutterkühe

mit Milchkühen¹ Mai 2007
Naturräumen Schleswig-Holsteins

mit ... Milchkühen				Davon (Spalten 13, 14) Betriebe mit ... Milchkühen								Schl. Nr.
50 - 99		100 und mehr		100 - 199		200 - 299		300 - 499		500 und mehr		
Betriebe	Tiere	Betriebe	Tiere	Betriebe	Tiere	Betriebe	Tiere	Betriebe	Tiere	Betriebe	Tiere	
11	12	13	14	15	16	17	18	19	20	21	22	
2 662	184 093	618	83 848	577	72 036	31	7 147	9	.	1	.	01
353	23 970	55	6 980	54	.	1	.	—	—	—	—	HNR
14	1 018	—	—	—	—	—	—	—	—	—	—	681
44	3 147	9	1 172	9	1 172	—	—	—	—	—	—	682
81	5 354	14	1 816	13	.	1	.	—	—	—	—	683
39	2 689	5	678	5	678	—	—	—	—	—	—	684
175	11 762	27	3 314	27	3 314	—	—	—	—	—	—	671
1 062	74 015	259	34 985	242	30 596	13	2 973	4	1 416	—	—	HNR
28	1 864	—	—	—	—	—	—	—	—	—	—	680
—	—	—	—	—	—	—	—	—	—	—	—	689
73	5 074	22	3 163	21	.	—	—	1	.	—	—	690
202	13 744	40	5 248	38	.	2	.	—	—	—	—	691
156	11 173	49	6 382	46	5 762	3	620	—	—	—	—	692
407	28 885	114	15 707	105	13 267	7	.	2	.	—	—	693
110	7 556	18	2 338	18	2 338	—	—	—	—	—	—	694
66	4 453	15	2 046	13	.	1	.	1	.	—	—	695
20	1 266	1	.	1	.	—	—	—	—	—	—	696
664	45 513	169	22 301	158	19 507	9	.	2	.	—	—	HNR
407	28 094	105	13 804	99	12 252	4	.	2	.	—	—	697
250	16 995	62	8 256	57	.	5	.	—	—	—	—	698
7	424	2	.	2	.	—	—	—	—	—	—	760
583	40 595	135	19 582	123	.	8	1 835	3	1 084	1	.	HNR
134	9 384	31	3 940	30	.	1	.	—	—	—	—	700
86	5 961	26	3 729	23	2 930	2	.	1	.	—	—	701
7	446	2	.	2	.	—	—	—	—	—	—	703
207	14 180	38	6 829	33	4 116	2	.	2	.	1	.	702a
138	9 828	37	4 736	34	4 052	3	684	—	—	—	—	702b
11	796	1	.	1	.	—	—	—	—	—	—	750

86 T Landwirtschaftliche Betriebe nach Bestandsgrößen in den

Schl. Nr.	Land _____ Naturraum	Insgesamt		Davon Betriebe mit ...					
				1 - 9		10 - 19		20 - 29	
		Betriebe	Tiere	Betriebe	Tiere	Betriebe	Tiere	Betriebe	Tiere
		1	2	3	4	5	6	7	8
01	Schleswig-Holstein	6 518	126 190	3 274	8 837	1 001	14 287	767	18 447
HNR	Marsch	944	23 131	446	1 240	136	1 913	95	2 309
681	Nordfries. Marschinseln	52	1 081	23	.	10	146	5	118
682	Nordfries. Marsch	126	2 134	63	.	28	386	10	252
683	Eiderstedter Marsch	240	7 733	82	211	26	368	34	823
684	Dithmarscher Marsch	214	7 346	103	330	25	329	14	340
671	Holstein. Elbmarschen	312	4 837	175	.	47	684	32	776
HNR	Hohe Geest	2 507	53 072	1 144	3 169	392	5 677	320	7 652
680	Nordfries. Geestinseln	87	874	54	140	19	292	10	223
689	Helgoland	1	.	1	.	–	–	–	–
690	Lecker Geest	195	5 448	78	213	29	442	23	530
691	Bredstedt-Husumer Geest	496	12 025	178	589	84	1 223	77	1 848
692	Eider-Treene-Niederung	337	8 844	132	346	38	555	45	1 109
693	Heide-Itzehoer Geest	859	18 615	396	1 037	117	1 688	109	2 626
694	Barmst.-Kisdorfer Geest	256	3 676	131	391	55	771	31	714
695	Hamburger Ring	216	2 424	145	369	36	515	18	439
696	Lauenburger Geest	60	1 165	29	83	14	191	7	163
HNR	Vorgeest	1 512	34 132	609	1 663	248	3 602	232	5 620
697	Schleswiger Vorgeest	902	23 037	321	866	134	1 994	141	3 453
698	Holsteinische Vorgeest	570	9 599	276	771	109	1 530	85	2 035
760	Südmeckl. Niederungen	40	1 496	12	26	5	78	6	132
HNR	Hügelland	1 555	15 855	1 075	2 765	225	3 095	120	2 866
700	Angeln	284	3 107	190	468	40	532	20	.
701	Schwansen, Dän. Wohld	241	3 064	151	412	44	607	22	542
703	Nordoldenbg. u. Fehmarn	33	152	28	58	3	.	2	.
702a	Ostholst. Hügelland NW	455	4 704	315	782	63	881	36	.
702b	Ostholst. Hügelland SO	483	4 303	355	942	60	.	36	845
750	Westmeckl. Hügelland	59	525	36	103	15	197	4	91

¹ 1 Jahr und älter

mit männlichen Rindern¹
Naturräumen Schleswig-Holsteins

männlichen Rindern 1 Jahr und älter						Davon (Spalten 13, 14) Betriebe mit ... männlichen Rindern 1 Jahr und älter						Schl. Nr.
30 - 49		50 - 99		100 und mehr		100 - 199		200 - 299		300 und mehr		
Betriebe	Tiere	Betriebe	Tiere	Betriebe	Tiere	Betriebe	Tiere	Betriebe	Tiere	Betriebe	Tiere	
9	10	11	12	13	14	15	16	17	18	19	20	
865	32 362	481	31 619	130	20 638	109	14 080	14	3 493	7	3 065	01
130	4 870	97	6 529	40	6 270	34	4 553	5	·	1	·	HNR
10	385	3	236	1	·	1	·	–	–	–	–	681
14	544	10	673	1	·	1	·	–	–	–	–	682
42	1 540	41	2 829	15	1 962	15	1 962	–	–	–	–	683
25	962	26	1 762	21	3 623	16	2 171	4	·	1	·	684
39	1 439	17	1 029	2	·	1	·	1	·	–	–	671
379	14 143	224	14 564	48	7 867	37	4 543	7	1 784	4	1 540	HNR
2	·	2	·	–	–	–	–	–	–	–	–	680
–	–	–	–	–	–	–	–	–	–	–	–	689
34	1 283	23	1 518	8	1 462	6	·	–	–	2	·	690
90	3 328	61	3 964	6	1 073	5	·	–	–	1	·	691
79	3 046	34	2 254	9	1 534	6	694	2	·	1	·	692
136	5 055	80	5 174	21	3 035	18	2 252	3	783	–	–	693
22	760	17	1 040	–	–	–	–	–	–	–	–	694
11	404	4	·	2	·	1	·	1	·	–	–	695
5	·	3	218	2	·	1	·	1	·	–	–	696
259	9 750	130	8 588	34	4 909	32	·	1	·	1	·	HNR
194	7 404	88	5 856	24	3 464	23	·	–	–	1	·	697
59	2 107	34	2 164	7	992	6	·	1	·	–	–	698
6	239	8	568	3	453	3	453	–	–	–	–	760
97	3 599	30	1 938	8	1 592	6	·	1	·	1	·	HNR
22	821	11	706	1	·	1	·	–	–	–	–	700
16	613	5	302	3	588	2	·	1	·	–	–	701
–	–	–	–	–	–	–	–	–	–	–	–	703
34	1 269	5	296	2	·	1	·	–	–	1	·	702a
21	762	9	634	2	·	2	·	–	–	–	–	702b
4	134	–	–	–	–	–	–	–	–	–	–	750

89 T Landwirtschaftliche Betriebe nach Bestandsgrößen in den

Schl. Nr.	Land Naturraum	Insgesamt		Davon Betriebe mit ...							
				1 - 9		10 - 49		50 - 99		100 - 199	
		Betriebe	Tiere	Betriebe	Tiere	Betriebe	Tiere	Betriebe	Tiere	Betriebe	Tiere
		1	2	3	4	5	6	7	8	9	10
01	Schleswig-Holstein	1 563	653 686	214	783	195	4 791	84	5 928	173	25 198
HNR	Marsch	211	110 733	14	59	16	338	8	475	23	3 700
681	Nordfries. Marschinseln	7	3 028	–	–	2	·	–	–	–	–
682	Nordfries. Marsch	74	42 817	3	13	5	117	3	165	6	973
683	Eiderstedter Marsch	16	9 124	1	·	4	85	1	·	2	·
684	Dithmarscher Marsch	36	15 432	4	·	4	57	1	·	3	·
671	Holstein. Elbmarschen	78	40 332	6	27	1	·	3	·	12	1 942
HNR	Hohe Geest	273	83 900	56	196	46	1 095	14	996	37	5 408
680	Nordfries. Geestinseln	6	·	2	·	2	·	–	–	1	·
689	Helgoland	–	–	–	–	–	–	–	–	–	–
690	Lecker Geest	15	6 172	3	8	5	136	–	–	–	–
691	Bredstedt-Husumer Geest	32	12 063	6	16	6	136	2	·	6	952
692	Eider-Treene-Niederung	19	3 628	5	14	3	55	1	·	1	·
693	Heide-Itzehoeer Geest	89	25 277	20	78	11	291	4	286	18	2 630
694	Barmst.-Kisdorfer Geest	55	16 467	12	45	11	·	2	·	4	493
695	Hamburger Ring	30	10 560	7	27	4	107	2	·	3	·
696	Lauenburger Geest	27	·	1	·	4	114	3	212	4	563
HNR	Vorgeest	185	46 929	41	149	30	703	23	1 627	26	3 700
697	Schleswiger Vorgeest	76	24 771	21	66	13	·	7	·	6	·
698	Holsteinische Vorgeest	97	18 716	17	75	16	344	15	1 096	19	2 723
760	Südmeckl. Niederungen	12	3 442	3	8	1	·	1	·	1	·
HNR	Hügelland	894	412 124	103	379	103	2 655	39	2 830	87	12 390
700	Angeln	245	148 614	14	47	19	589	8	610	18	2 804
701	Schwansen, Dän. Wohld	82	31 599	10	·	11	350	8	·	8	1 151
703	Nordoldenbg. u. Fehmarn	37	13 530	7	·	3	56	1	·	5	634
702a	Ostholst. Hügelland NW	159	54 773	34	124	26	594	7	431	15	1 934
702b	Ostholst. Hügelland SO	342	152 734	36	134	40	1 020	14	1 109	38	5 421
750	Westmeckl. Hügelland	29	10 874	2	·	4	46	1	·	3	446

¹ Mastschweine mit 50 kg und mehr Lebendgewicht einschl. ausgemerzter Zuchttiere

mit Mastschweinen¹
Naturräumen Schleswig-Holsteins

bis ... Mastschweinen						Davon (Spalten 13, 14) Betriebe mit ... Mastschweinen						Schl. Nr.
200 - 399		400 - 999		1 000 und mehr		1 000 - 1 999		2 000 - 4 999		5 000 und mehr		
Betriebe	Tiere	Betriebe	Tiere	Betriebe	Tiere	Betriebe	Tiere	Betriebe	Tiere	Betriebe	Tiere	
11	12	13	14	15	16	17	18	19	20	21	22	
290	84 623	452	287 851	155	244 512	129	174 384	25	.	1	.	01
45	14 001	80	52 644	25	39 516	18	.	7	.	—	—	HNR
2	.	2	.	1	.	1	.	—	—	—	—	681
18	5 573	31	20 781	8	15 195	3	3 510	5	11 685	—	—	682
—	—	4	.	4	6 238	4	6 238	—	—	—	—	683
10	3 268	11	7 506	3	.	3	.	—	—	—	—	684
15	.	32	20 685	9	12 862	7	.	2	.	—	—	671
42	11 774	59	35 908	19	28 523	17	23 988	2	4 535	—	—	HNR
—	—	1	.	—	—	—	—	—	—	—	—	680
—	—	—	—	—	—	—	—	—	—	—	—	689
2	.	3	1 494	2	.	1	.	1	.	—	—	690
1	.	7	4 114	4	6 407	4	6 407	—	—	—	—	691
5	1 221	4	.	—	—	—	—	—	—	—	—	692
15	4 213	16	9 660	5	8 119	4	.	1	.	—	—	693
11	3 270	10	5 986	5	6 324	5	6 324	—	—	—	—	694
3	756	8	5 250	3	.	3	.	—	—	—	—	695
5	1 371	10	6 731	—	—	—	—	—	—	—	—	696
27	8 026	31	18 799	7	13 925	5	.	1	.	1	.	HNR
9	.	16	10 048	4	10 461	2	.	1	.	1	.	697
16	4 708	11	6 306	3	3 464	3	3 464	—	—	—	—	698
2	.	4	2 445	—	—	—	—	—	—	—	—	760
176	50 822	282	180 500	104	162 548	89	121 149	15	41 399	—	—	HNR
51	14 209	95	62 932	40	67 423	32	43 045	8	24 378	—	—	700
15	4 670	22	13 636	8	.	7	9 129	1	.	—	—	701
8	2 071	10	5 764	3	4 924	3	4 924	—	—	—	—	703
24	6 963	40	25 175	13	19 552	11	.	2	.	—	—	702a
73	21 689	102	65 100	39	58 261	35	49 422	4	8 839	—	—	702b
5	1 220	13	7 893	1	.	1	.	—	—	—	—	750

**90 T Landwirtschaftliche Betriebe
nach Bestandsgrößen in den**

Schl. Nr.	Land Naturraum	Insgesamt		Davon Betriebe					
				1 - 9		10 - 19		20 - 49	
		Betriebe	Tiere	Betriebe	Tiere	Betriebe	Tiere	Betriebe	Tiere
		1	2	3	4	5	6	7	8
01	Schleswig-Holstein	924	124 490	187	594	41	578	93	3 199
HNR	Marsch	143	29 456	17	43	4	51	10	337
681	Nordfries. Marschinseln	7	1 762	–	–	–	–	–	–
682	Nordfries. Marsch	64	18 323	1	·	2	·	2	·
683	Eiderstedter Marsch	5	553	2	·	–	–	1	·
684	Dithmarscher Marsch	26	5 242	8	·	–	–	–	–
671	Holstein. Elbmarschen	41	3 576	6	22	2	·	7	239
HNR	Hohe Geest	202	23 372	48	163	12	168	23	795
680	Nordfries. Geestinseln	4	·	2	·	–	–	–	–
689	Helgoland	–	–	–	–	–	–	–	–
690	Lecker Geest	14	1 893	4	·	–	–	1	·
691	Bredstedt-Husumer Geest	35	5 305	4	·	1	·	4	127
692	Eider-Treene-Niederung	11	·	3	12	1	·	1	·
693	Heide-Itzehoeer Geest	63	7 494	18	54	7	89	7	261
694	Barmst.-Kisdorfer Geest	33	2 421	9	35	1	·	8	295
695	Hamburger Ring	20	2 564	7	·	1	·	–	–
696	Lauenburger Geest	22	2 531	1	·	1	·	2	·
HNR	Vorgeest	124	13 131	37	98	7	99	21	731
697	Schleswiger Vorgeest	54	5 982	20	·	3	45	7	205
698	Holsteinische Vorgeest	67	7 007	16	45	4	54	14	526
760	Südmeckl. Niederungen	3	142	1	·	–	–	–	–
HNR	Hügelland	455	58 531	85	290	18	260	39	1 336
700	Angeln	118	18 209	12	·	5	72	2	·
701	Schwansen, Dän. Wohld	46	6 021	8	35	3	40	5	152
703	Nordoldenbg. u. Fehmarn	13	2 759	1	·	–	–	1	·
702a	Ostholst. Hügelland NW	90	9 314	22	·	1	·	12	405
702b	Ostholst. Hügelland SO	167	19 746	37	130	7	101	19	690
750	Westmeckl. Hügelland	21	2 482	5	·	2	·	–	–

¹ Zuchtsauen einschl. der hierfür bestimmten Jungschweine mit 50 kg und mehr Lebendgewicht

mit Zuchtsauen¹
Naturräumen Schleswig-Holsteins

mit ... Zuchtsauen				Davon (Spalten 11, 12) Betriebe mit ... bis ... Zuchtsauen						Schl. Nr.
50 - 99		100 und mehr		100 - 199		200 - 499		500 und mehr		
Betriebe	Tiere	Betriebe	Tiere	Betriebe	Tiere	Betriebe	Tiere	Betriebe	Tiere	
9	10	11	12	13	14	15	16	17	18	
178	13 065	425	107 054	233	33 951	159	47 677	33	25 426	01
23	1 738	89	27 287	38	5 515	37	11 453	14	10 319	HNR
–	–	7	1 762	3	454	4	1 308	–	–	681
5	378	54	17 838	20	2 827	23	7 067	11	7 944	682
1	•	1	•	–	–	1	•	–	–	683
3	•	15	4 998	7	1 138	5	1 485	3	2 375	684
14	1 055	12	•	8	1 096	4	•	–	–	671
41	2 844	78	19 402	46	6 528	25	7 594	7	5 280	HNR
1	•	1	•	–	–	1	•	–	–	680
–	–	–	–	–	–	–	–	–	–	689
1	•	8	1 776	5	735	3	1 041	–	–	690
6	417	20	4 734	12	•	7	2 307	1	•	691
3	231	3	607	1	•	2	•	–	–	692
11	723	20	6 367	11	1 626	5	1 686	4	3 055	693
7	•	8	•	7	924	–	–	1	•	694
5	376	7	2 142	2	•	4	1 103	1	•	695
7	479	11	1 980	8	1 201	3	779	–	–	696
19	1 453	40	10 750	22	3 145	15	4 487	3	3 118	HNR
4	•	20	5 359	8	•	10	3 068	2	•	697
13	991	20	5 391	14	•	5	1 419	1	•	698
2	•	–	–	–	–	–	–	–	–	760
95	7 030	218	49 615	127	18 763	82	24 143	9	6 709	HNR
24	1 716	75	16 338	42	6 306	31	•	2	•	700
5	314	25	5 480	14	2 096	10	•	1	•	701
4	•	7	2 438	4	657	2	•	1	•	703
14	1 054	41	7 765	31	4 657	10	3 108	–	–	702a
44	3 371	60	15 454	31	4 356	24	7 277	5	3 821	702b
4	•	10	2 140	5	691	5	1 449	–	–	750