



Statistische Berichte des Statistischen Landesamtes Schleswig-Holstein

Kiel, Fröbelstraße 15 – 17 ♦ Postanschrift: Postfach 11 41, 2300 Kiel 1 ♦ Fernruf: (0431) 6 89 50

Nachdruck, auch auszugsweise, ist gern gestattet, wenn die Quelle genannt wird

A/VZ 87-6

Ausgegeben am 9. 5. 1990

Ausbildungseinpender am 25. Mai 1987 nach Zielgemeinden

Ergebnisse der Volks- und Berufszählung 1987

**Statistisches Amt für Hamburg
und Schleswig-Holstein
Bibliothek
Standort Kiel**

Kiel, im Mai 1990

Zuständiger Dezernent:

M ö l l e r

Auflage: 250

Druck und Vertrieb: Statistisches Landesamt Schleswig-Holstein

Preis: 15,00 DM

Inhaltsverzeichnis

	<u>Seite</u>
Erläuterungen	4
Personenbogen der Volks- und Berufszählung	5
Grafik: Ausbildungseinpender in Schleswig-Holstein nach hauptsächlich benutztem Verkehrsmittel für den Weg zur Ausbildungsstätte	7
Grafik: Ausbildungseinpender in Schleswig-Holstein nach Zeitaufwand für den Weg zur Ausbildungsstätte	8
<u>Tabellenteil</u>	
Kreisfreie Städte	10
Zielgemeinden des Kreises	
Dithmarschen	20
Herzogtum Lauenburg	34
Nordfriesland	46
Ostholstein	62
Pinneberg	70
Plön	82
Rendsburg-Eckernförde	92
Schleswig-Flensburg	112
Segeberg	130
Steinburg	142
Stormarn	152
Land Schleswig-Holstein	158
Veröffentlichungen zur Volks-, Berufs-, Gebäude- und Wohnungszählung 1987 Stand: 1. April 1990	161

Erläuterungen

Ausbildungseinpender

Grundsätzlich gelten Schüler und Studierende, die nicht auch im Bereich des Schul- oder Hochschulgeländes ihren Wohnsitz haben, als Ausbildungspendler. Je nachdem, ob sich die Ausbildungsstätte in der gleichen oder in einer anderen Gemeinde befindet, handelt es sich um innergemeindliche Pendler oder um Pendler über die Gemeindegrenze. Je nach Betrachtungsweise der Pendelwanderung werden Letztere als Einpender oder als Auspender bezeichnet.

Von der Zielgemeinde aus betrachtet sind sie Einpendler, während sie von der Wohnsitzgemeinde ausgehend in Richtung zur Gemeinde der Ausbildungsstätte (Zielgemeinde) als Auspendler gelten.

Die Summe der Pendler von einer Gemeinde zu einer anderen bezeichnet man als Pendlerstrom.

Der vorliegende Statistische Bericht weist pendlerstromweise die Ausbildungseinpender für jede Zielgemeinde in Schleswig-Holstein nach, die täglich zur Schule bzw. Hochschule fahren. Berufsschüler zählen als Auszubildende zu den Erwerbstätigen und gehören dementsprechend zu den Berufspendlern und nicht zu den Ausbildungspendlern.

Pendlerströme mit weniger als 10 Personen sind in der Rubrik "übrige Gemeinden" zusammengefaßt. Die Zahlen für die Kreise und das Land enthalten die Summe der Einpendler aus den einzelnen Gemeinden unabhängig davon, ob die jeweiligen Pendler die Kreis- bzw. Landesgrenze überschreiten, oder innerhalb des Kreises bzw. des Landes pendeln. Einpendlerströme aus dem Ausland werden nicht nachgewiesen.

Verkehrsmittel

Die Verkehrsmittel wurden in der ausgewiesenen Untergliederung für den Hinweg zur Ausbildungsstätte erfragt. Dabei war nur das für die längste Strecke benutzte Verkehrsmittel anzugeben, auch wenn mehrere Verkehrsmittel benutzt wurden.

Wohnbevölkerung

Das Datenmaterial der Pendelwanderung bezieht sich auf die Wohnbevölkerung. Die Wohnbevölkerung umfaßt diejenigen Personen, die in dem angegebenen Gebiet ihre ständige Wohnung haben. Personen mit mehreren Wohnungen werden zu der Gemeinde gezählt, von der aus sie zur Arbeit oder Ausbildung gehen. Für nicht erwerbstätige bzw. nicht in Ausbildung stehende Personen erfolgt die Zuordnung nach dem überwiegenden Aufenthalt.

Zeitaufwand

Der Zeitaufwand war - ebenfalls bezogen auf den Hinweg zur Ausbildungsstätte - für die gesamte Dauer des Weges anzugeben, d.h., daß neben Fahrzeiten von Verkehrsmitteln auch eventuelle zusätzliche Fußwege mit zu berücksichtigen waren. Die Angabe hatte sich auf die normalerweise benötigte Zeit zu beziehen.

VOLKSZÄHLUNG 1987

Personenbogen

Bitte so markieren

4

der Person

Bitte Gemeinde angeben:

1 Geburtsangaben

a) Geburtsjahr

b) Geburtsmonat

1. Januar bis 24. Mai

25. Mai bis 31. Dez.

2 Geschlecht

männlich

weiblich

3 Familienstand

ledig

verheiratet

verwitwet

geschieden

4 Rechtliche Zugehörigkeit zu einer Religionsgesellschaft

Römisch-katholische Kirche

Evangelische Kirche

Evangelische Freikirche

Jüdische Religionsgesellschaft

Islamische Religionsgemeinschaft

andere Religionsgesellschaften

keiner Religionsgesellschaft rechtlich zugehörig

5 Welche Staatsangehörigkeit haben Sie ?

*

deutsch

griechisch

italienisch

übrige EG-Staaten

jugoslawisch

türkisch

sonstige/keine

6 Wird von Ihnen noch eine weitere Wohnung (Unterkunft/Zimmer) in der Bundesrepublik Deutschland einschließlich Berlin (West) bewohnt ?

*

nein

ja

Falls ja :

a) Für Verheiratete, die nicht dauernd getrennt leben : Ist die hiesige Wohnung die vorwiegend benutzte Wohnung der Familie ?

nein

ja

b) Für alle übrigen Personen : Ist die hiesige Wohnung die vorwiegend benutzte Wohnung ?

nein

ja

c) Außerdem für Erwerbstätige, Schüler/Studenten : Gehen Sie vorwiegend von der hiesigen Wohnung aus zur Arbeit oder Schule/Hochschule ?

nein

ja

7 Sind Sie

*

erwerbstätig¹⁾

Vollzeit (über 36 Std.²⁾ in der Woche)

Teilzeit (bis zu 36 Std.²⁾ in der Woche)

arbeitslos, arbeitssuchend

nicht erwerbstätig

Hausfrau, Hausmann

Schüler(in), Student(in)

Mehrere Antworten möglich

¹⁾ Auch Landwirte, mithelfende Familienangeh., Auszubildende, Soldaten, Zivildienstleistende

²⁾ Maßgebend ist die normalerweise in der Woche geleistete Arbeitszeit

8 Leben Sie überwiegend von

*

Erwerbs-, Berufstätigkeit

Arbeitslosengeld, -hilfe

Rente, Pension

eigenem Vermögen, Vermietung, Verpachtung, Altenteil

Zuwendungen, Unterhalt durch Eltern, Ehegatten usw.

sonstigen Unterstützungen (z. B. Sozialhilfe, BAföG)

Rechtsgrundlage : Siehe Haushaltsmantelbogen oder Erläuterungsblatt, die Bestandteile der Erhebungsvordrucke sind. Stichtag: 25. Mai 1987

Falls Sie einen Abschluß an einer allgemeinbildenden bzw. berufsbildenden Schule/Hochschule haben :

9 Welchen höchsten allgemeinen Schulabschluß haben Sie ?

Volksschule, Hauptschule

Realschule/gleichwertiger Abschluß (z. B. Mittlere Reife)

Hochschulreife (Abitur), Fachhochschulreife

10 a) Welchen höchsten Abschluß an einer berufsbildenden Schule oder Hochschule haben Sie ?

Berufsfachschule (ohne Berufsschule)

Fachschule

Fachhochschule (Ing.-Schule, höhere Fachschule)

Hochschule (einschließlich Lehrerbildung)

b) Welche Hauptfachrichtung hat dieser Abschluß ?

11 Falls Sie eine praktische Berufsausbildung (z. B. Lehre) abgeschlossen haben :

a) Auf welchen Lehrberuf bezog sich diese Ausbildung ?

b) Wie lange dauerte diese Ausbildung ? Jahr(e) :

12 Bitte Name und Anschrift Ihrer Arbeitsstätte oder Schule/Hochschule angeben.

Name :

Straße/Hausnummer :

PLZ Gemeinde :

13 Welches Verkehrsmittel benutzen Sie hauptsächlich (längste Strecke) auf dem Hinweg zur Arbeit oder Schule/Hochschule ?

kein Verkehrsmittel (zu Fuß)

Fahrrad

Pkw

U-Bahn, S-Bahn, Straßenbahn

Eisenbahn

Bus, sonst. öffentl. Verkehrsmittel

sonstiges (Motorrad, Moped, Mofa)

14 Wieviel Zeit benötigen Sie normalerweise für den Hinweg zur Arbeit oder Schule/Hochschule ?

entfällt, da auf gleichem Grundstück

unter 15 Minuten

15 bis unter 30 Minuten

30 bis unter 45 Minuten

45 bis unter 60 Minuten

60 Minuten und mehr

15 Sind Sie zur Zeit tätig als

*

Facharbeiter(in)

sonstige(r) Arbeiter(in)

Angestellte(r)

Auszubildende(r)

Beamter/Beamtin, Richter(in), Soldat, Zivildienstl. (auch Beamtenanw.)

Selbständige(r) mit bezahlten Beschäftigten

ohne bezahlte Beschäftigte

mithelfende(r) Familienangehörige(r)

16 Zu welchem Wirtschaftszweig (Branche, Behörde) gehört der Betrieb (Firma, Dienststelle), in dem Sie tätig sind ?

17 Welche Tätigkeit, welchen Beruf üben Sie aus ?

*

18 Falls Sie eine Nebenerwerbstätigkeit ausüben, handelt es sich um eine

landwirtschaftliche

nichtlandwirtschaftliche

FÜR PERSONEN VON 15 BIS 65 JAHRE

FÜR ERWERBSTÄTIGE UND SCHÜLER/STUDENTEN

FÜR ERWERBSTÄTIGE

NUR VOM STATISTISCHEN LANDESAMT AUSZUFÜLLEN

Geburtsjahr (1 a) 2., 3. u. 4. Stelle Hauptfachrichtung (10 b) Erlernter Beruf (11 a) Dauer (11 b)

Arbeitsstätte, Schule/Hochschule (Pendler)

Land (12) Gemeinde (12)

Straße (12)

Hausnummer (12)

Wirtschaftszweig (16)

Ausgeübte Tätigkeit (17)

Ausbildungseinpender in Schleswig-Holstein nach hauptsächlich benutztem Verkehrsmittel

Insgesamt: 105932

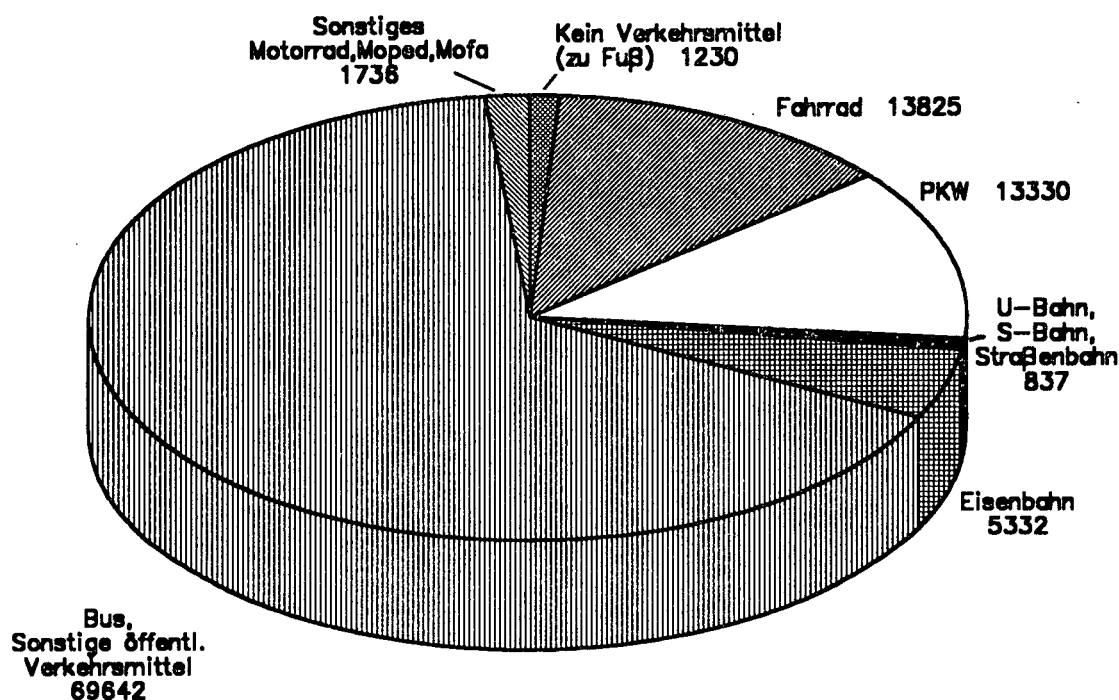

Ausbildungseinpender in Schleswig-Holstein nach dem Zeitaufwand

Insgesamt: 105932

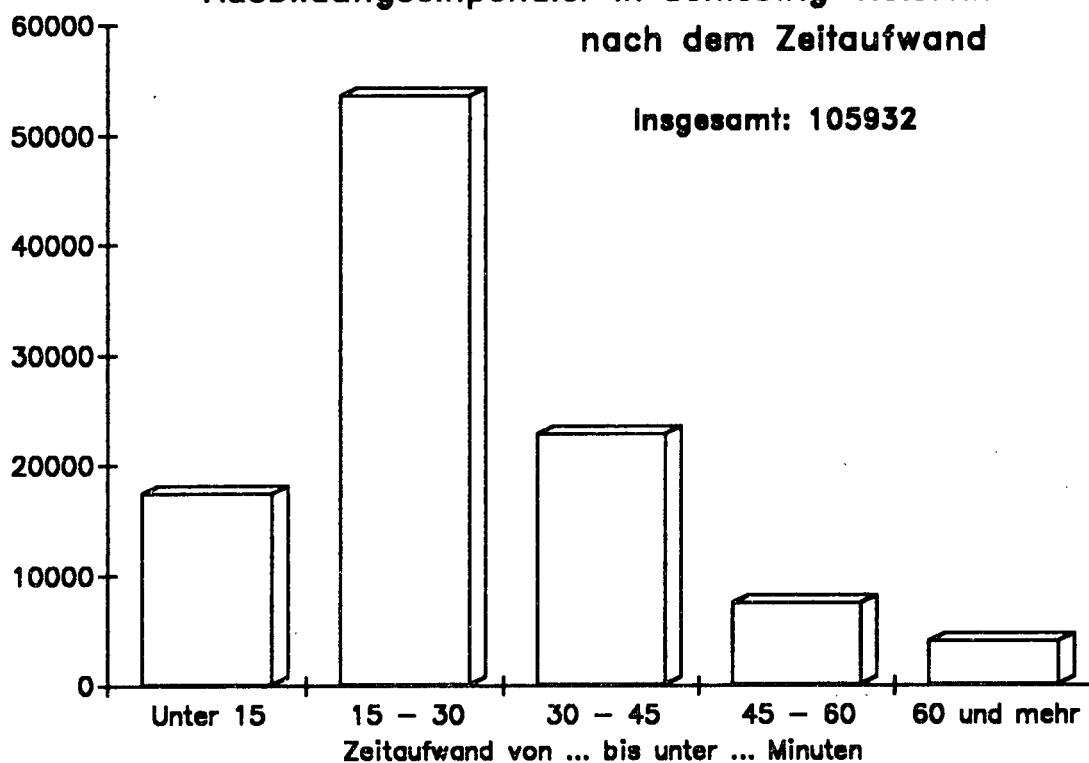

Tabellenteil

AUSBILDUNGSEINPENDLER NACH ZIEL- UND WOHNSTZGEMEINDEN SOWIE

LFD. NR.	ZIELGEMEINDE ----- WOHNSTZGEMEINDE		AUSBILDUNGS- EINPENDLER 1) INSGESAMT	UND ZWAR			
				HAUPTSAECHLICH BENUTZTEM			
				KEIN VERKEHRS- MITTEL (ZU FUSS)	FAHRRAD	PKW	U - BAHN, S - BAHN, STRASSENBAHN
			1	2	3	4	5
SCHLESWIG-HOLSTEIN KREISFREIE STAEDTE							
NACH 001000 FLENSBURG,STADT							
1	VON	002000	KIEL, LANDESHAUPTSTADT	17	-	-	7
2		054001	ACHTRUP	10	-	-	6
3		054056	HUSUM,STADT	43	-	-	32
4		054076	LECK	32	-	-	12
5		054088	NIEBUELL,STADT	20	-	-	12
6		054109	RISUM-LINDHOLM	13	-	-	5
7		058043	ECKERNFORDE,STADT	26	-	-	5
8		059026	FAHRDORF	13	-	-	6
9		059038	HAVETOFTLOIT	10	-	-	9
10		059044	JUEBEK	13	-	-	8
11		059045	KAPPELN,STADT	24	-	-	14
12		059062	NEUBEREND	11	-	-	1
13		059071	SATRUP	30	-	-	3
14		059075	SCHLESWIG,STADT	73	-	-	25
15		059077	SCHUBY	14	-	-	6
16		059083	SUEDERBRARUP	21	-	-	5
17		059101	TASTRUP	62	-	35	12
18		059103	AUSACKER	11	-	2	3
19		059106	DOLLERUP	57	-	-	6
20		059107	EGGEBEK	41	-	-	8
21		059109	ESGRUS	12	-	-	4
22		059113	GLUECKSBURG(OSTSEE),ST	522	3	9	85
23		059115	GROSSENWIEHE	100	-	2	17
24		059116	GROSSOLT	35	-	2	12
25		059118	GRUNDHOF	59	-	-	11
26		059119	HANDEWITT	238	3	4	48
27		059120	HARRISLEE	751	20	306	79
28		059123	HOERUP	11	-	-	3
29		059126	HUERUP	117	-	-	20
30		059127	HUSBY	149	1	5	21
31		059128	JANNEBY	14	-	-	3
32		059132	JOERL	21	-	-	3
33		059137	LANGBALLIG	72	-	1	7
34		059138	LANGSTEDT	13	-	1	4
35		059141	MAASBUELL	95	1	5	11
36		059143	MEDELBY	39	-	-	7
37		059144	MEYN	19	-	-	4
38		059145	MUNKBRARUP	90	-	3	19
39		059149	NORDHACKSTEDT	17	-	-	3
40		059150	OEVERSE	64	-	-	10
41		059151	OSTERBY	12	-	-	5
42		059153	QUERN	41	-	-	11
43		059157	RINGSBERG	29	-	-	-
44		059158	SCHAFFLUND	88	-	-	5
45		059159	SIEVERSTEDT	38	-	-	10
46		059161	SOERUP	73	-	1	14
47		059162	SOLLERUP	12	-	-	2
48		059164	STEINBERG	20	-	-	6
49		059165	STEINBERGKIRCHE	35	-	-	7
50		059167	STERUP	34	-	1	11
51		059171	TARP	118	-	3	21
52		059173	WALLSBUELL	37	-	1	6
53		059174	WANDERUP	79	-	1	15
54		059176	WEES	104	2	18	18
55		059177	WEESBY	17	-	-	4
56		059178	WESTERHOLZ	50	-	-	5
57		059179	LINDEWITT	76	-	-	5
58		059180	JARPLUND-WEDING	272	4	26	33
59		059181	SANKELMARK	47	1	4	9
60		059182	FREIENWILL	52	-	-	5
61			UEBRIGE GEMEINDEN	438	-	-	193
			SCHLESWIG-HOLSTEIN	4 651	35	431	941
62		02000000	HAMBURG FR.U.HANSEST.	10	-	-	5
			HAMBURG	10	-	-	5
			FLENSBURG,STADT ZUSAMMEN	4 661	35	431	946

1) OHNE ERWERBSTAETIGE SCHUELER UND STUDIERENDE.

VERKEHRSMITTEL UND ZEITAUFWAND FÜR DEN WEG ZUR AUSBILDUNGSSTÄTTE[illegible]

AUSBILDUNGSEINPENDLER NACH ZIEL- UND WOHNORTSGEMEINDEN SOWIE

LFD. NR.	ZIELGEMEINDE WOHNORTSGEMEINDE		AUSBILDUNGS- EINPENDLER 1)	UND ZWAR				
				HAUPTSÄCHLICH BENUTZTEM				
				KEIN VERKEHRS- MITTEL (ZU FUSS)	FAHRRAD	PKW	U - BAHN, S - BAHN, STRASSENBAHN	
			1	2	3	4	5	
NACH	002000	KIEL, LANDESHAUPTSTADT						
1 VON	001000	FLensburg, STADT	67	-	-	49	-	
2	003000	LUEBECK, HANSESTADT	129	-	-	80	-	
3	004000	NEUMÜNSTER, STADT	508	-	-	333	-	
4	054056	HUSUM, STADT	20	-	-	7	-	
5	055004	BAD SCHWARTAU, STADT	19	-	-	6	-	
6	055012	EUTIN, STADT	50	-	-	33	-	
7	055028	MALENTE	42	-	-	29	-	
8	055032	NEUSTADT IN HOLST., ST.	14	-	-	11	-	
9	055033	OLDENBURG IN HOLST., ST	11	-	-	10	-	
10	055035	RATEKAU	10	-	-	3	-	
11	055040	STOCKELSDORF	10	-	-	7	-	
12	055041	SÜESEL	11	-	-	9	-	
13	056015	ELMSHORN, STADT	37	-	-	7	-	
14	056039	PINNEBERG, STADT	23	-	-	13	-	
15	057001	ASCHEBERG (HOLSTEIN)	15	-	-	7	-	
16	057007	BLEKENDORF	10	-	-	7	-	
17	057008	BOENEBUETTEL	11	-	-	9	-	
18	057010	BOKSEE	34	-	1	8	-	
19	057012	BRODERSDORF	13	-	-	2	-	
20	057016	DOBERSDORF	23	-	1	14	-	
21	057018	FAHREN	15	-	-	5	-	
22	057025	HEIKENDORF	312	1	12	54	-	
23	057031	HONIGSEE	17	-	5	8	-	
24	057033	KIRCHBARKAU	22	-	-	14	-	
25	057036	KLAUSDORF	577	22	95	60	-	
26	057037	KLEIN BARKAU	16	-	1	3	-	
27	057043	LABOE	132	1	2	24	-	
28	057046	LEHMKUHLEN	23	-	2	14	-	
29	057048	LUETJENBURG, STADT	36	-	-	19	-	
30	057049	LUTTERBEK	11	-	-	6	-	
31	057050	MARTENSRADE	10	-	-	3	-	
32	057051	MOENKEBERG	158	-	6	32	-	
33	057057	PLOEN, STADT	64	-	-	38	-	
34	057058	POHNSDORF	11	-	3	6	-	
35	057060	PRASDORF	11	-	-	6	-	
36	057062	PREETZ, STADT	204	3	11	111	-	
37	057063	PROBSTEIERHAGEN	54	-	1	21	-	
38	057064	RAISDORF	397	2	183	61	-	
39	057066	RASTORF	14	-	5	4	-	
40	057070	SCHELLHORN	23	-	2	8	-	
41	057073	SCHOENBERG (HOLSTEIN)	69	-	3	23	-	
42	057074	SCHOENKIRCHEN	208	2	17	37	-	
43	057077	SELENT	16	-	1	10	-	
44	057079	STEIN	20	-	1	12	-	
45	057080	STOLPE	11	-	-	6	-	
46	057085	WANKENDORF	17	-	-	13	-	
47	057087	WENDTORF	22	-	-	6	-	
48	058001	ACHERNEHR	81	1	3	19	-	
49	058005	ALTENHOLZ	631	6	121	157	-	
50	058018	BLUMENTHAL	23	-	-	10	-	
51	058019	BOEMNHUSEN	17	-	-	2	-	
52	058022	BORDESHOLM	101	-	-	37	-	
53	058028	BREDENBEK	14	-	-	8	-	
54	058034	BUEDELSDORF	60	-	-	48	-	
55	058037	DAENISCHENHAGEN	144	1	9	42	-	
56	058043	ECKERNFORDE, STADT	206	-	-	117	-	
57	058050	FELDE	116	-	3	39	-	
58	058051	FELM	40	-	8	12	-	
59	058053	FLINTBEK	423	-	16	91	-	
60	058054	FOCKBEK	29	-	-	16	-	
61	058058	GETTORF	127	1	4	67	-	
62	058063	GREVENKRUG	12	-	-	6	-	
63	058065	GROSS VOLLSTEDT	17	-	-	9	-	
64	058077	HOHENWESTEDT	15	-	-	12	-	
65	058090	KOSEL	10	-	-	10	-	
66	058092	KRONSHAGEN	724	24	426	124	-	
67	058093	KRUMMWISCH	25	-	-	10	-	
68	058094	LANGWEDEL	21	-	-	17	-	
69	058096	LINDAU	41	-	-	13	-	
70	058104	MELSDORF	184	3	107	22	-	
71	058105	MIELKENDORF	80	1	8	23	-	
72	058107	MOLFSEE	485	2	72	121	-	

1) OHNE ERWERBSTÄTIGE SCHÜLER UND STUDIERENDE.

VERKEHRSMITTEL UND ZEITAUFWAND FUER DEN WEG ZUR AUSBILDUNGSSTAETTE

NACH								LFD. NR.
VERKEHRSMITTEL			ZEITAUFWAND FUER DEN WEG ZUR AUSBILDUNGSSTAETTE VON ... BIS UNTER ... MINUTEN					
EISENBAHN	BUS, SONST. OEFFENTL. VERKEHRS- MITTEL	SONSTIGES (MOTORRAD, MOPED, MOFA)	UNTER 15	15 - 30	30 - 45	45 - 60	60 UND MEHR	
6	7	8	9	10	11	12	13	
16	2	-	-	-	-	4	63	1
44	5	-	-	-	-	11	118	2
138	30	7	-	30	249	132	97	3
8	3	2	-	-	-	1	19	4
12	1	-	-	-	-	1	18	5
17	-	-	-	3	3	24	20	6
12	1	-	-	1	6	23	12	7
1	1	1	-	-	-	-	14	8
-	1	-	-	-	1	3	7	9
7	-	-	-	-	-	1	9	10
2	1	-	-	-	-	-	10	11
2	-	-	-	-	1	3	7	12
28	2	-	-	-	-	6	31	13
7	1	2	-	-	-	4	19	14
8	-	-	-	-	15	-	-	15
-	3	-	-	-	2	2	6	16
2	-	-	-	-	3	8	2	17
-	23	2	-	17	12	3	2	18
-	10	1	-	-	5	7	1	19
-	8	-	-	7	9	6	1	20
-	10	-	-	5	5	2	3	21
-	239	6	4	65	125	86	32	22
-	4	-	-	6	10	-	1	23
-	8	-	-	11	8	1	2	24
-	389	11	116	334	84	33	10	25
-	12	-	1	7	5	3	-	26
-	104	1	1	21	37	45	28	27
2	4	1	-	7	9	3	4	28
-	17	-	-	-	9	12	15	29
-	5	-	-	1	6	1	3	30
-	6	1	-	-	5	4	1	31
14	116	4	13	60	55	22	8	32
-	11	1	-	3	42	17	2	33
-	2	-	-	6	5	-	-	34
-	4	1	-	3	3	3	2	35
60	12	7	2	44	103	39	16	36
-	31	1	-	10	28	7	9	37
36	113	2	25	257	79	22	14	38
1	4	-	1	8	5	-	-	39
7	6	-	-	2	6	11	4	40
-	41	2	-	2	48	19	-	41
-	146	6	16	100	55	27	10	42
-	5	-	1	-	13	1	1	43
-	7	-	-	4	13	3	-	44
-	4	1	-	2	7	1	1	45
-	4	-	-	2	10	4	1	46
-	16	-	-	2	10	4	6	47
-	55	3	2	48	25	6	-	48
-	334	13	73	318	194	37	9	49
-	13	-	-	14	9	-	-	50
-	13	2	-	2	9	1	5	51
57	6	1	-	18	50	23	10	52
-	5	1	-	6	2	3	3	53
6	5	1	-	3	23	26	8	54
-	88	4	14	55	32	34	9	55
59	25	5	-	30	125	42	9	56
-	70	4	1	50	56	7	2	57
-	20	-	1	19	13	6	1	58
13	300	3	4	106	207	82	24	59
12	1	-	-	1	6	14	8	60
17	32	6	2	70	37	16	2	61
-	5	1	-	8	3	-	1	62
-	8	-	-	4	8	5	-	63
3	-	-	-	-	3	8	4	64
-	-	-	-	-	5	3	2	65
-	130	20	304	337	62	14	7	66
-	14	1	-	5	12	6	2	67
-	4	-	-	8	11	1	1	68
4	23	1	1	8	25	6	1	69
1	48	3	64	90	22	6	2	70
-	46	2	4	34	30	11	1	71
-	283	7	34	251	142	51	7	72

AUSBILDUNGSEINPENDLER NACH ZIEL- UND MOHSITZGEMEINDEN SOWIE

LFD. NR.	ZIELGEMEINDE MOHSITZGEMEINDE		AUSBILDUNGS- EINPENDLER 1) INSGESAMT	UND ZWAR				
				HAUPTSAECHLICH BENUTZTEM				U - BAHN, S - BAHN, STRASSENBAHN
				KEIN VERKEHRS- MITTEL (ZU FUSS)	FAHRRAD	PKW		
			1	2	3	4	5	
NACH	002000	KIEL, LANDESHAUPTSTADT						
73 VON	058110	NEUDORF-BORNSTEIN	12	-	-	6	-	
74	058112	NEUMITTENBEK	69	-	7	41	-	
75	058116	NOER	12	-	-	9	-	
76	058117	NORTORF, STADT	26	-	-	23	-	
77	058121	OSDORF	40	1	2	22	-	
78	058124	OSTERROENFELD	13	-	-	10	-	
79	058126	OTTENDORF	53	-	29	18	-	
80	058130	QUARNBEK	64	1	12	29	-	
81	058135	RENSBURG, STADT	140	-	-	106	-	
82	058138	RODENBEK	59	-	4	24	-	
83	058139	RUMOHR	47	-	1	20	-	
84	058140	SCHACHT-AUDORF	30	-	-	22	-	
85	058141	SCHIERENSEE	37	-	4	21	-	
86	058142	SCHINKEL	27	-	3	18	-	
87	058145	SCHOENHORST	16	-	-	9	-	
88	058150	SCHWEDENECK	182	15	7	40	-	
89	058157	STRANDE	148	1	2	36	-	
90	058160	TECHELSDOEF	12	-	-	2	-	
91	058165	TUETTENDORF	29	-	2	12	-	
92	058169	MASBEK	10	-	-	7	-	
93	058170	MATTENBEK	19	-	-	4	-	
94	058171	WESTENSEE	78	-	1	22	-	
95	058172	WESTERROENFELD	20	-	-	10	-	
96	059026	FAHRDORF	11	-	-	10	-	
97	059045	KAPPELN, STADT	20	-	-	17	-	
98	059075	SCHLESWIG, STADT	52	-	-	35	-	
99	060004	BAD BRAMSTEDT, STADT	14	-	-	13	-	
100	060005	BAD SEGEBERG, STADT	12	-	-	10	-	
101	060011	BOOSTEDT	16	-	-	12	-	
102	060012	BORNHOEVED	16	-	-	12	-	
103	060028	GROSS KUMMERFELD	12	-	-	8	-	
104	060063	NORDERSTEDT, STADT	17	-	-	16	-	
105	060092	WAHLSTEDT, STADT	14	-	-	9	-	
106	061046	ITZEHOE, STADT	42	-	-	37	-	
107	061049	KELLINGHUSEN, STADT	11	-	-	4	-	
108	062004	BAD OLDESLOE, STADT	16	-	-	5	-	
109		UEBRIGE GEMEINDEN	1 065	1	6	757	-	
		SCHLESWIG-HOLSTEIN	9 614	89	1 209	3 736	-	
110	02000000	HAMBURG FR.U.HANSEST.	148	-	-	92	-	
		HAMBURG	148	-	-	92	-	
111		UEBRIGE GEMEINDEN	17	-	-	11	-	
		NIEDERSACHSEN	17	-	-	11	-	
		KIEL, LANDESHAUPTSTADT ZUSAMMEN	9 779	89	1 209	3 839	-	
NACH	003000	LUEBECK, HANSESTADT						
1 VON	002000	KIEL, LANDESHAUPTSTADT	18	-	-	10	-	
2	053009	BERKENTHIN	16	-	-	4	-	
3	053011	BLIESTORF	43	-	-	13	-	
4	053038	GRINAU	14	-	-	1	-	
5	053041	GROSS GROENAU	363	2	78	45	-	
6	053043	GROSS SARAU	81	-	6	17	-	
7	053044	GROSS SCHENKENBERG	29	-	1	6	-	
8	053061	KASTORF	13	-	-	4	-	
9	053067	KLEMPAU	47	-	-	2	-	
10	053075	KRUMMESSE	130	1	1	9	-	
11	053079	LABENZ	10	-	-	1	-	
12	053090	MOELLN, STADT	43	-	-	30	-	
13	053100	RATZEBURG, STADT	44	-	-	27	-	
14	053108	SANDESNEBEN	26	-	-	6	-	
15	053118	SIEBENBAEUMEN	14	-	1	-	-	
16	053122	STEINHORST	14	-	-	2	-	
17	055001	AHRENSBOEK	38	-	-	23	-	
18	055004	BAD SCHWARTAU, STADT	244	1	15	72	-	
19	055012	EUTIN, STADT	41	-	-	24	-	
20	055016	GROEMITZ	10	-	-	8	-	
21	055021	HEILIGENHAFEN, STADT	15	-	-	11	-	
22	055028	MALENTE	23	-	-	16	-	

1) OHNE ERWERBSTAETIGE SCHUELER UND STUDIERENDE.

VERKEHRSMITTEL UND ZEITAUFWAND FUER DEN WEG ZUR AUSBILDUNGSSTAETTE

NACH									LFD. NR.
VERKEHRSMITTEL			ZEITAUFWAND FUER DEN WEG ZUR AUSBILDUNGSSTAETTE VON ... BIS UNTER ... MINUTEN						
EISENBAHN	BUS, SONST. OEFFENTL. VERKEHRS- MITTEL	SONSTIGES (MOTORRAD, MOPED, MOFA)	UNTER 15	15 - 30	30 - 45	45 - 60	60 UND MEHR		
6	7	8	9	10	11	12	13		
2	3	1	-	2	5	4	1	73	
-	17	4	8	47	10	3	1	74	
2	-	1	-	5	6	1	-	75	
1	1	1	-	3	19	3	1	76	
2	12	1	-	23	8	6	3	77	
1	1	1	-	-	8	4	1	78	
-	5	1	10	37	6	-	-	79	
-	19	3	4	35	18	6	1	80	
28	4	2	-	3	46	70	21	81	
-	30	1	2	29	17	10	1	82	
-	22	4	3	15	20	9	-	83	
1	7	-	-	3	15	10	2	84	
-	12	-	-	22	8	4	3	85	
-	6	-	1	15	8	3	-	86	
-	7	-	-	8	3	2	3	87	
-	120	-	48	68	29	22	15	88	
1	108	1	1	72	40	28	7	89	
-	8	1	-	2	2	6	2	90	
3	15	-	-	16	10	2	1	91	
-	-	-	-	-	4	5	1	92	
14	1	-	-	4	10	3	2	93	
-	52	3	1	11	50	11	5	94	
8	2	-	-	-	5	11	4	95	
-	1	-	-	-	2	7	2	96	
1	1	1	-	3	-	12	5	97	
5	11	1	-	-	4	15	33	98	
-	1	-	-	-	8	4	2	99	
-	1	1	-	-	1	9	2	100	
2	2	-	-	-	4	9	3	101	
-	4	-	-	-	11	5	-	102	
2	2	-	-	1	-	9	2	103	
1	-	-	-	-	-	1	16	104	
-	2	3	-	-	-	4	10	105	
2	1	2	-	-	2	25	15	106	
7	-	-	-	-	4	2	5	107	
11	-	-	-	-	1	2	13	108	
131	139	31	2	87	279	275	422	109	
821	3 557	202	764	3 016	2 865	1 619	1 350		
51	4	1	-	-	-	-	148	110	
51	4	1	-	-	-	-	148		
6	-	-	-	-	-	-	17	111	
6	-	-	-	-	-	-	17		
878	3 561	203	764	3 016	2 865	1 619	1 515		
6	2	-	-	-	-	2	16	1	
-	12	-	-	5	9	2	-	2	
-	30	-	-	23	14	4	2	3	
-	13	-	1	4	8	1	-	4	
1	233	4	29	199	113	16	6	5	
-	57	1	3	19	48	10	1	6	
-	21	1	-	11	15	2	1	7	
-	9	-	-	7	5	1	-	8	
-	44	1	-	4	30	11	2	9	
-	117	2	1	32	77	19	1	10	
-	9	-	-	-	7	2	1	11	
9	1	3	-	3	28	12	-	12	
6	10	1	-	6	25	9	4	13	
-	20	-	-	1	9	9	7	14	
-	13	-	-	2	12	-	-	15	
-	12	-	-	-	9	5	-	16	
-	13	2	-	5	17	12	4	17	
-	148	8	16	81	94	40	13	18	
14	2	1	-	4	10	11	16	19	
-	2	-	-	1	3	5	1	20	
2	2	-	-	-	3	8	4	21	
6	-	1	-	-	3	13	7	22	

AUSBILDUNGSEINPENDLER NACH ZIEL- UND MOHNSITZGEMEINDEN SOWIE

LFD. NR.	ZIELGEMEINDE MOHNSITZGEMEINDE		AUSBILDUNGS- EINPENDLER 1) INSGESAMT	UND ZHAR HAUPTSAECHLICH BENUTZTEM			
				KEIN VERKEHRS- MITTEL (ZU FUSS)	FAHRRAD	PKW	U - BAHN, S - BAHN, STRASSENBAHN
			1	2	3	4	5
NACH	003000	LUEBECK, HANSESTADT					
23 VON	055032	NEUSTADT IN HOLST., ST.	58	-	-	34	-
24	055033	OLDENBURG IN HOLST., ST.	15	-	-	9	-
25	055035	RATEKAU	146	2	12	54	-
26	055040	STOCKELSDORF	277	3	49	47	-
27	055042	TIMMENDORFER STRAND	52	-	1	30	-
28	055044	SCHARBEUTZ	55	2	-	37	-
29	060005	BAD SEGEBERG, STADT	34	-	-	26	-
30	060067	PRONSTORF	15	-	-	12	-
31	060092	MAHLSTEDT, STADT	12	-	-	10	-
32	062003	BADENDORF	49	-	11	5	-
33	062004	BAD OLDESLOE, STADT	88	-	-	45	-
34	062006	BARGTEHEIDE, STADT	11	-	-	8	-
35	062025	HAMBERGE	81	-	10	17	-
36	062032	HEILSHOOP	18	-	1	5	-
37	062039	KLEIN WESENBERG	33	-	5	4	-
38	062048	MOENKHAGEN	21	-	-	2	-
39	062059	REHHORST	13	-	-	3	-
40	062061	REINFELD (HOLST.) STADT	68	1	2	21	-
41	062083	WESTERAU	12	-	-	3	-
42	062087	ZARPEN	80	-	4	25	-
43	062094	WESENBERG	13	-	-	5	-
44		UEBRIGE GEMEINDEN	429	1	1	276	-
		SCHLESWIG-HOLSTEIN	2 856	13	198	1 009	-
45	02000000	HAMBURG FR. U. HANSEST.	116	-	-	73	-
		HAMBURG	116	-	-	73	-
46		UEBRIGE GEMEINDEN	7	-	-	4	-
		NIEDERSACHSEN	7	-	-	4	-
		LUEBECK, HANSESTADT ZUSAMMEN	2 979	13	198	1 086	-
NACH	004000	NEUMUENSTER, STADT					
1 VON	002000	KIEL, LANDESHAUPTSTADT	33	-	-	16	-
2	057008	BOENEBUETTEL	146	6	100	10	-
3	057024	GROSSHARRIE	37	1	13	6	-
4	057068	RENDSDUEHREN	20	-	-	6	-
5	057071	SCHILLSDORF	37	-	2	-	-
6	057083	TASDORF	54	1	32	3	-
7	057085	WANKENDORF	22	-	-	2	-
8	058007	ARPSDORF	10	-	-	2	-
9	058009	AUKRUG	135	1	3	18	-
10	058022	BORDESCHOLM	230	1	56	12	-
11	058033	BRUEGGE	22	-	2	1	-
12	058044	EHNDORF	40	-	17	5	-
13	058077	HOHENWESTEDT	81	-	-	5	-
14	058091	KROGASPE	32	-	7	4	-
15	058094	LANGNEDEL	18	1	-	3	-
16	058108	MUEHBROOK	20	-	10	4	-
17	058117	NORTORF, STADT	72	-	1	12	-
18	058128	PADENSTEDT	67	-	36	1	-
19	058135	RENDSDURG, STADT	20	-	-	6	-
20	058163	TIMMASPE	18	-	1	3	-
21	058169	MASBEK	114	-	53	16	-
22	058170	MATTENBEK	71	-	10	13	-
23	060004	BAD BRAMSTEDT, STADT	86	-	-	25	-
24	060005	BAD SEGEBERG, STADT	17	-	-	14	-
25	060011	BOOSTEDT	245	1	12	17	-
26	060012	BORNHOEVED	58	-	-	16	-
27	060027	GROSSENASPE	38	-	5	11	-
28	060028	GROSS KUMMERFELD	123	-	16	9	-
29	060038	HEIDMUEHLEN	15	-	-	1	-
30	060039	HENSTEDT-ULZBURG	12	-	-	8	-
31	060044	KALTENKIRCHEN, STADT	11	-	-	6	-
32	060052	LATENDORF	28	-	1	2	-
33	060068	RICKLING	32	-	-	7	-
34	060089	TRAPPENKAMP	76	-	-	9	-
35	060092	MAHLSTEDT, STADT	22	-	-	7	-
36	060099	WIEMERSDORF	10	-	1	3	-
37	061019	BROKSTEDT	24	-	1	-	-

1) OHNE ERWERBSTAETIGE SCHUELER UND STUDIERENDE.

VERKEHRSMITTEL UND ZEITAUFWAND FÜR DEN WEG ZUR AUSBILDUNGSSTÄTTE

NACH									LFD. NR.
VERKEHRSMITTEL			ZEITAUFWAND FÜR DEN WEG ZUR AUSBILDUNGSSTÄTTE VON ... BIS UNTER ... MINUTEN						
EISENBAHN	BUS, SONST. ÖFFENTL. VERKEHRS- MITTEL	SONSTIGES (MOTORRAD, MOPED, MOFA)	UNTER 15	15 - 30	30 - 45	45 - 60	60 UND MEHR		
6	7	8	9	10	11	12	13		
15	9	-	-	5	25	28	-	23	
5	1	-	-	-	5	3	7	24	
-	69	9	7	57	44	23	15	25	
-	161	17	18	130	106	20	3	26	
6	14	1	1	18	21	8	4	27	
10	3	3	2	12	29	4	8	28	
3	5	-	-	3	11	17	3	29	
-	3	-	-	6	5	3	1	30	
-	1	1	-	1	4	6	1	31	
-	32	1	1	25	19	4	-	32	
37	4	2	-	16	44	17	11	33	
3	-	-	-	-	5	2	4	34	
-	45	9	10	33	28	7	3	35	
-	12	-	-	2	12	4	-	36	
-	24	-	-	3	19	11	-	37	
-	17	2	-	5	13	2	1	38	
1	9	-	-	3	5	4	1	39	
41	2	1	1	25	26	15	1	40	
-	9	-	-	2	1	9	-	41	
-	50	1	2	30	34	14	-	42	
-	7	1	-	6	4	3	-	43	
52	86	13	2	40	123	139	125	44	
217	1 333	86	94	829	1 122	537	274		
40	1	2	-	-	1	39	76	45	
40	1	2	-	-	1	39	76		
3	-	-	-	-	-	-	7	46	
3	-	-	-	-	-	-	7		
260	1 334	88	94	829	1 123	576	357		
13	4	-	-	1	10	8	14	1	
-	26	4	23	114	9	-	-	2	
-	16	1	10	21	5	1	-	3	
-	12	2	2	12	6	-	-	4	
-	35	-	-	20	14	2	1	5	
-	15	3	13	37	2	1	1	6	
-	20	-	-	5	17	-	-	7	
-	7	1	1	4	3	1	1	8	
101	11	1	1	38	64	24	8	9	
49	109	3	11	132	73	10	4	10	
11	8	-	-	5	12	3	2	11	
-	14	4	3	19	15	2	1	12	
76	-	-	-	5	49	27	-	13	
-	17	4	7	16	6	3	-	14	
-	14	-	1	15	2	-	-	15	
1	5	-	3	15	1	1	-	16	
28	29	2	3	37	30	2	-	17	
-	29	1	6	40	16	5	-	18	
13	1	-	-	2	8	3	7	19	
6	8	-	-	11	4	3	-	20	
22	17	6	13	79	21	1	-	21	
17	31	-	5	38	25	1	2	22	
50	11	-	-	25	39	16	6	23	
-	3	-	-	3	10	3	1	24	
-	214	1	7	143	82	13	-	25	
-	41	1	-	20	28	8	2	26	
18	3	1	-	15	17	6	-	27	
-	93	5	2	74	36	9	2	28	
-	14	-	-	2	10	3	-	29	
3	1	-	-	2	5	5	-	30	
4	1	-	-	1	5	5	-	31	
-	23	2	-	20	8	-	-	32	
-	25	-	-	12	14	4	2	33	
-	66	1	-	10	41	22	3	34	
-	15	-	-	5	6	7	4	35	
6	-	-	-	5	5	-	-	36	
23	-	-	1	11	8	3	1	37	

AUSBILDUNGSEINPENDLER NACH ZIEL- UND WOHNSITZGEMEINDEN SOWIE

LFD. NR.	ZIELGEMEINDE WOHNSITZGEMEINDE		AUSBILDUNGS- EINPENDLER 1)	UND ZWAR			
				HAUPTSAECHLICH BENUTZTEM			
				KEIN VERKEHRS- MITTEL (ZU FUSS)	FAHRRAD	PKW	U - BAHN, S - BAHN, STRASSENBAHN
			1	2	3	4	5
NACH 004000	NEUMUENSTER,STADT						
38 VON	UEBRIGE GEMEINDEN		381	-	13	136	-
	SCHLESWIG-HOLSTEIN		2 477	12	392	419	-
39	UEBRIGE GEMEINDEN		7	-	-	-	-
	HAMBURG		7	-	-	-	-
	NEUMUENSTER,STADT ZUSAMMEN		2 484	12	392	419	-
	KREISFREIE STAEDTE ZUSAMMEN		19 903	149	2 230	6 290	-

1) OHNE ERWERBSTAETIGE SCHUELER UND STUDIERENDE.

VERKEHRSMITTEL UND ZEITAUFWAND FUER DEN WEG ZUR AUSBILDUNGSSTAETTE

NACH									LFD. NR.
VERKEHRSMITTEL			ZEITAUFWAND FUER DEN WEG ZUR AUSBILDUNGSSTAETTE VON ... BIS UNTER ... MINUTEN						
EISENBAHN	BUS, SONST. OEFFENTL. VERKEHRS- MITTEL	SONSTIGES (MOTORRAD, MOPED, MOFA)	UNTER 15	15 - 30	30 - 45	45 - 60	60 UND MEHR		
6	7	8	9	10	11	12	13		
111	110	11	6	79	131	101	64	38	
552	1 048	54	118	1 093	837	303	126		
6	-	1	-	-	-	1	6	39	
6	-	1	-	-	-	1	6		
558	1 048	55	118	1 093	837	304	132		
1 808	8 978	448	1 265	6 868	6 319	3 091	2 360		

AUSBILDUNGSEINPENDLER NACH ZIEL- UND MOHNSITZGEMEINDEN SOWIE

LFD. NR.	ZIELGEMEINDE MOHNSITZGEMEINDE		AUSBILDUNGS- EINPENDLER 1) INSGESAMT	UND ZWAR				
				HAUPTSAECHLICH BENUTZTEM				
				KEIN VERKEHRS- MITTEL (ZU FUSS)	FAHRRAD	PKW	U - BAHN, S - BAHN, STRASSENBAHN	
			1	2	3	4	5	
KREIS DITHMARSCHEN								
NACH 051001 ALBERSDORF								
1 VON	051002	ARKEBEK	14	-	4	1	-	-
2	051015	BUNSOH	67	-	6	1	-	-
3	051082	NORDHASTEDT	118	-	2	-	-	-
4	051083	ODDERADE	13	-	-	-	-	-
5	051085	OFFENBUETTEL	17	-	-	-	-	-
6	051086	OSTERRADE	28	-	2	-	-	-
7	051099	SCHAFSTEDT	66	-	-	-	-	-
8	051138	TENSBUEITTEL-ROEST	55	-	-	1	-	-
9		UEBRIGE GEMEINDEN	22	-	7	-	-	-
		SCHLESWIG-HOLSTEIN	400	-	21	3	-	-
		ALBERSDORF ZUSAMMEN	400	-	21	3	-	-
NACH 051004 BARGENSTEDT								
10 VON	051063	KRUMSTEDT	25	-	-	-	-	-
11	051098	SARZBUETTEL	23	-	-	-	-	-
12		UEBRIGE GEMEINDEN	9	-	-	-	-	-
		SCHLESWIG-HOLSTEIN	57	-	-	-	-	-
		BARGENSTEDT ZUSAMMEN	57	-	-	-	-	-
NACH 051006 BARLT								
13 VON	051017	BUSENMURTH	10	-	-	-	-	-
14		UEBRIGE GEMEINDEN	1	-	-	-	-	-
		SCHLESWIG-HOLSTEIN	11	-	-	-	-	-
		BARLT ZUSAMMEN	11	-	-	-	-	-
NACH 051011 BRUNSBUEITTEL,STADT								
15 VON	051012	BUCHHOLZ	17	-	-	-	-	-
16	051016	BURG(DITHMARSCHEN)	39	-	-	2	-	-
17	051024	EDDELAK	25	-	3	4	-	-
18	051064	KUDEN	24	-	-	2	-	-
19		UEBRIGE GEMEINDEN	71	-	4	24	-	-
		SCHLESWIG-HOLSTEIN	176	-	7	32	-	-
		BRUNSBUEITTEL,STADT ZUSAMMEN	176	-	7	32	-	-
NACH 051012 BUCHHOLZ								
20 VON	051064	KUDEN	28	-	-	1	-	-
		SCHLESWIG-HOLSTEIN	28	-	-	1	-	-
21		UEBRIGE GEMEINDEN	1	-	-	-	-	-
		HAMBURG	1	-	-	-	-	-
		BUCHHOLZ ZUSAMMEN	29	-	-	1	-	-
NACH 051013 BUESUM								
22 VON	051014	BUESUMER DEICHHAUSEN	36	-	31	2	-	-
23	051033	FRIEDRICHSGABEKOOG	13	-	-	-	-	-
24	051043	HEDWIGENKOOG	34	-	-	2	-	-
25	051084	OESTERDEICHSTRICH	22	-	2	-	-	-
26	051093	REINSBUEITTEL	11	-	-	-	-	-
27	051109	SUEDERDEICH	41	-	-	2	-	-
28	051113	MOEHRDEN	25	-	-	3	-	-
29	051121	MARWERORT	21	-	12	3	-	-
30	051127	WESSELBUREN.STADT	83	-	-	11	-	-
31	051129	WESSELBURENERKOOG	13	-	-	2	-	-
32	051132	WESTERDEICHSTRICH	92	-	5	5	-	-
33	051140	OESTERWURTH	11	-	-	2	-	-
34		UEBRIGE GEMEINDEN	54	-	-	11	-	-
		SCHLESWIG-HOLSTEIN	456	-	50	43	-	-
		BUESUM ZUSAMMEN	456	-	50	43	-	-

1) OHNE ERWERBSTAETIGE SCHUELER UND STUDIERENDE.

VERKEHRSMITTEL UND ZEITAUFWAND FUER DEN WEG ZUR AUSBILDUNGSSTAETTE

NACH									LFD. NR.
VERKEHRSMITTEL			ZEITAUFWAND FUER DEN WEG ZUR AUSBILDUNGSSTAETTE VON ... BIS UNTER ... MINUTEN						
EISENBAHN	BUS, SONST. OEFFENTL. VERKEHRS- MITTEL	SONSTIGES (MOTORRAD, MOPED, MOFA)	UNTER 15	15 - 30	30 - 45	45 - 60	60 UND MEHR		
6	7	8	9	10	11	12	13		
-	8	1	4	9	-	1	-	1	
-	58	2	30	36	1	-	-	2	
-	116	-	9	92	17	-	-	3	
-	13	-	-	5	6	2	-	4	
-	17	-	-	8	4	5	-	5	
-	26	-	2	20	6	-	-	6	
-	65	1	-	48	16	2	-	7	
-	54	-	21	31	3	-	-	8	
-	14	1	7	13	-	1	-	9	
-	371	5	73	262	53	11	1		
-	371	5	73	262	53	11	1		
-	25	-	3	21	1	-	-	10	
-	23	-	12	11	-	-	-	11	
-	9	-	3	6	-	-	-	12	
-	57	-	18	38	1	-	-		
-	57	-	18	38	1	-	-		
-	10	-	2	7	-	-	-	13	
-	1	-	-	1	-	-	-	14	
-	11	-	2	8	-	-	-		
-	11	-	2	8	-	-	-		
-	17	-	-	4	13	-	-	15	
-	37	-	-	9	25	4	-	16	
-	18	-	2	14	8	1	-	17	
-	22	-	1	18	3	2	-	18	
-	40	3	3	41	21	5	-	19	
-	134	3	6	86	70	12	2		
-	134	3	6	86	70	12	2		
-	27	-	24	4	-	-	-	20	
-	27	-	24	4	-	-	-		
1	-	-	-	-	-	-	1	21	
1	-	-	-	-	-	-	1		
1	27	-	24	4	-	-	1		
-	2	1	20	16	-	-	-	22	
-	13	-	2	8	3	-	-	23	
-	31	1	10	23	1	-	-	24	
-	20	-	18	4	-	-	-	25	
11	-	-	-	8	3	-	-	26	
18	1	-	-	17	3	1	-	27	
-	42	-	5	36	4	-	-	28	
-	4	2	7	12	2	-	-	29	
67	2	3	10	29	35	9	-	30	
7	2	2	-	3	6	4	-	31	
-	78	4	31	56	5	-	-	32	
9	-	-	-	3	8	-	-	33	
22	19	2	3	20	21	10	-	34	
134	214	15	106	235	91	24	-		
134	214	15	106	235	91	24	-		

AUSBILDUNGSEINPENDLER NACH ZIEL- UND WOHNSTZGEMEINDEN SOWIE

LFD. NR.	ZIELGEMEINDE WOHNSTZGEMEINDE		AUSBILDUNGS- EINPENDLER 1) INSGESAMT	UND ZWAR				
				HAUPTSAECHLICH BENUTZTEM				
				KEIN VERKEHRS- MITTEL (ZU FUSS)	FAHRRAD	PKW	U - BAHN, S - BAHN, STRASSENBAHN	
			1	2	3	4	5	
NOCH: KREIS DITHMARSCHEN								
NACH	051015	BUNSOH						
35 VON	051001	ALBERSDORF	10	1	-	-	-	-
36	051085	OFFENBUETTEL	19	-	-	-	-	-
37	051086	OSTERRADE	30	-	3	1	-	-
38	051099	SCHAFSTEDT	10	-	-	-	-	-
39		UEBRIGE GEMEINDEN	10	-	-	1	-	-
		SCHLESWIG-HOLSTEIN	79	1	3	2	-	-
BUNSOH ZUSAMMEN			79	1	3	2	-	-
NACH	051016	BURG(DITHMARSCHEN)						
40 VON	051010	BRICKELN	17	-	1	-	-	-
41	051012	BUCHHOLZ	82	1	-	-	-	-
42	051026	EGGSTEDT	51	-	-	-	-	-
43	051032	FRESTEDT	22	-	-	-	-	-
44	051037	GROSSENRADE	35	-	2	-	-	-
45	051051	HOCHDONN	72	1	2	-	-	-
46	051064	KUDEN	35	-	-	-	-	-
47	051089	QUICKBORN	18	-	2	-	-	-
48	051110	SUEDERHASTEDT	45	-	-	-	-	-
49		UEBRIGE GEMEINDEN	6	-	3	-	-	-
		SCHLESWIG-HOLSTEIN	383	2	10	-	-	-
BURG(DITHMARSCHEN) ZUSAMMEN			383	2	10	-	-	-
NACH	051020	DELVE						
50 VON	051053	HOLLINGSTEDT	21	-	16	-	-	-
51		UEBRIGE GEMEINDEN	3	-	-	3	-	-
		SCHLESWIG-HOLSTEIN	24	-	16	3	-	-
DELVE ZUSAMMEN			24	-	16	3	-	-
NACH	051024	EDDELAK						
52 VON	051003	AVERLAK	28	1	10	-	-	-
53	051011	BRUNSBUEITTEL,STADT	14	-	1	-	-	-
54	051022	DINGEN	25	2	18	-	-	-
55		UEBRIGE GEMEINDEN	2	-	-	-	-	-
		SCHLESWIG-HOLSTEIN	69	3	29	-	-	-
EDDELAK ZUSAMMEN			69	3	29	-	-	-
NACH	051027	ELPERSBUEITTEL						
56 VON	051134	WINDBERGEN	10	-	-	-	-	-
57		UEBRIGE GEMEINDEN	1	-	-	-	-	-
		SCHLESWIG-HOLSTEIN	11	-	-	-	-	-
ELPERSBUEITTEL ZUSAMMEN			11	-	-	-	-	-
NACH	051044	HEIDE,STADT						
58 VON	051001	ALBERSDORF	31	-	1	7	-	-
59	051013	BUESUM	23	-	3	7	-	-
60	051015	BUNSOH	14	-	-	4	-	-
61	051016	BURG(DITHMARSCHEN)	16	-	-	7	-	-
62	051019	DELLSTEDT	13	-	-	-	-	-
63	051035	GAUSHORN	11	-	-	-	-	-
64	051047	HEMME	15	-	-	-	-	-
65	051048	HEMMINGSTEDT	194	3	10	12	-	-
66	051049	HENNSTEDT	44	-	-	8	-	-
67	051053	HOLLINGSTEDT	13	-	-	-	-	-
68	051060	KLEVE	13	-	-	2	-	-
69	051067	LIETH	20	-	1	2	-	-
70	051068	LINDEN	26	-	-	4	-	-
71	051069	LOHE-RICKELSHOF	219	7	202	7	-	-
72	051071	LUNDEN	11	-	-	5	-	-
73	051072	MARNE,STADT	12	-	-	9	-	-
74	051074	MELDORF,STADT	24	-	1	16	-	-

1) OHNE ERWERBSTAETIGE SCHUELER UND STUDIERENDE.

VERKEHRSMITTEL UND ZEITAUFWAND FUER DEN WEG ZUR AUSBILDUNGSSTAETTE

NACH								LFD. NR.
VERKEHRSMITTEL			ZEITAUFWAND FUER DEN WEG ZUR AUSBILDUNGSSTAETTE VON ... BIS UNTER ... MINUTEN					
EISENBAHN	BUS, SONST. OEFFENTL. VERKEHRS- MITTEL	SONSTIGES (MOTORRAD, MOPED, MOFA)	UNTER 15	15 - 30	30 - 45	45 - 60	60 UND MEHR	
6	7	8	9	10	11	12	13	
-	9	-	4	2	4	-	-	35
-	19	-	7	7	5	-	-	36
-	26	-	15	10	5	-	-	37
-	10	-	-	-	5	5	-	38
-	9	-	-	5	3	1	1	39
-	73	-	26	24	22	6	1	
-	73	-	26	24	22	6	1	
-	16	-	13	4	-	-	-	40
-	81	-	45	36	1	-	-	41
-	51	-	4	33	11	3	-	42
-	22	-	3	6	13	-	-	43
-	33	-	2	32	1	-	-	44
-	68	1	42	26	4	-	-	45
-	35	-	13	17	5	-	-	46
-	16	-	7	11	-	-	-	47
-	44	1	6	32	6	-	1	48
-	3	-	-	5	1	-	-	49
-	369	2	135	202	42	3	1	
-	369	2	135	202	42	3	1	
-	5	-	17	4	-	-	-	50
-	-	-	3	-	-	-	-	51
-	5	-	20	4	-	-	-	
-	5	-	20	4	-	-	-	
-	17	-	13	15	-	-	-	52
-	13	-	2	8	4	-	-	53
-	5	-	18	7	-	-	-	54
-	2	-	-	1	1	-	-	55
-	37	-	33	31	5	-	-	
-	37	-	33	31	5	-	-	
-	10	-	3	7	-	-	-	56
-	1	-	-	1	-	-	-	57
-	11	-	3	8	-	-	-	
-	11	-	3	8	-	-	-	
3	20	-	1	14	12	2	2	58
2	11	-	-	4	16	2	1	59
-	10	-	-	4	8	2	-	60
8	1	-	-	1	11	3	1	61
-	13	-	-	-	7	6	-	62
-	10	1	-	11	-	-	-	63
-	14	1	-	6	7	2	-	64
-	168	1	22	149	21	2	-	65
-	35	1	1	33	6	2	2	66
-	12	1	1	4	8	-	-	67
-	11	-	-	5	8	-	-	68
-	17	-	1	18	1	-	-	69
-	19	3	2	19	3	2	-	70
-	-	3	149	65	5	-	-	71
6	-	-	-	7	4	-	-	72
-	3	-	-	2	8	1	1	73
4	3	-	-	16	6	1	1	74

AUSBILDUNGSEINPENDLER NACH ZIEL- UND MOHNSITZGEMEINDEN SOWIE

LFD. NR.	ZIELGEMEINDE MOHNSITZGEMEINDE		AUSBILDUNGS- EINPENDLER 1) INSGESAMT	UND ZWAR			
				HAUPTSAECHLICH BENUTZTEM			
				KEIN VERKEHRS- MITTEL (ZU FUSS)	FAHRRAD	PKW	U - BAHN, S - BAHN, STRASSENBAHN
			1	2	3	4	5
NOCH: KREIS DITHMARSCHEN							
NACH	051044	HEIDE,STADT					
75 VON	051075	NEUENKIRCHEN	24	-	-	6	-
76	051082	NORDHASTEDT	114	-	9	10	-
77	051087	OSTROHE	83	-	68	6	-
78	051088	PAHLEN	18	-	-	3	-
79	051092	REHM-FLENDE-BARGEN	12	-	-	-	-
80	051107	STELLE-WITTENMURTH	29	-	4	2	-
81	051111	SUEDERHEISTEDT	17	1	4	5	-
82	051113	MOEHRDEN	24	-	3	2	-
83	051114	TELLINGSTEDT	75	-	-	22	-
84	051122	WEDDINGSTEDT	154	-	60	10	-
85	051125	WELMBUETTEL	15	-	-	4	-
86	051127	WESSELBUREN,STADT	18	2	-	8	-
87	051130	WESSELN	107	3	81	5	-
88	051136	WROHM	34	-	-	2	-
89	058072	HANERAU-HADEMARSCHEN	51	-	-	20	-
90		UEBRIGE GEMEINDEN	332	1	7	132	-
		SCHLESWIG-HOLSTEIN	1 806	17	454	327	-
91		UEBRIGE GEMEINDEN	2	-	-	2	-
		HAMBURG	2	-	-	2	-
		HEIDE,STADT ZUSAMMEN	1 808	17	454	329	-
NACH	051046	HELSE					
92 VON	051118	TRENNEMURTH	15	-	-	-	-
93		UEBRIGE GEMEINDEN	6	-	-	1	-
		SCHLESWIG-HOLSTEIN	21	-	-	1	-
		HELSE ZUSAMMEN	21	-	-	1	-
NACH	051048	HEMMINGSTEDT					
94 VON	051067	LIETH	18	1	1	1	-
95		UEBRIGE GEMEINDEN	2	-	1	1	-
		SCHLESWIG-HOLSTEIN	20	1	2	2	-
		HEMMINGSTEDT ZUSAMMEN	20	1	2	2	-
NACH	051049	HENNSTEDT					
96 VON	051005	BARKENHOLM	24	-	4	-	-
97	051020	DELVE	50	1	-	-	-
98	051030	FEDDERINGEN	17	-	2	2	-
99	051036	GLUESING	13	-	-	-	-
100	051053	HOLLINGSTEDT	24	-	2	-	-
101	051060	KLEVE	51	-	3	-	-
102	051068	LINDEN	55	-	2	-	-
103	051102	SCHLICHTING	24	-	-	-	-
104	051111	SUEDERHEISTEDT	51	-	3	-	-
105	051133	WIEMERSTEDT	15	-	-	-	-
106		UEBRIGE GEMEINDEN	16	-	-	3	-
		SCHLESWIG-HOLSTEIN	340	1	16	5	-
		HENNSTEDT ZUSAMMEN	340	1	16	5	-
NACH	051062	KRONPRINZENKOOG					
107 VON		UEBRIGE GEMEINDEN	1	-	-	-	-
		SCHLESWIG-HOLSTEIN	1	-	-	-	-
		KRONPRINZENKOOG ZUSAMMEN	1	-	-	-	-
NACH	051065	LEHE					
108 VON		UEBRIGE GEMEINDEN	1	-	1	-	-
		SCHLESWIG-HOLSTEIN	1	-	1	-	-

1) OHNE ERWERBSTAETIGE SCHUELER UND STUDIERENDE.

VERKEHRSMITTEL UND ZEITAUFWAND FÜR DEN WEG ZUR AUSBILDUNGSSTÄTTE

NACH									LFD. NR.
VERKEHRSMITTEL			ZEITAUFWAND FÜR DEN WEG ZUR AUSBILDUNGSSTÄTTE VON ... BIS UNTER ... MINUTEN						
EISENBAHN	BUS, SONST. ÖFFENTL. VERKEHRS- MITTEL	SONSTIGES (MOTORRAD, MOPED, MOFA)	UNTER 15	15 - 30	30 - 45	45 - 60	60 UND MEHR		
6	7	8	9	10	11	12	13		
-	13	5	5	13	6	-	-	75	
-	91	4	8	88	17	1	-	76	
-	6	3	21	62	-	-	-	77	
-	15	-	-	4	12	2	-	78	
-	11	1	3	8	-	1	-	79	
-	23	-	5	18	6	-	-	80	
-	7	-	3	14	-	-	-	81	
-	19	-	-	21	3	-	-	82	
-	51	2	3	56	10	5	1	83	
-	82	2	26	114	13	1	-	84	
-	11	-	2	13	-	-	-	85	
6	2	-	2	9	5	1	1	86	
-	17	1	53	49	3	2	-	87	
-	32	-	-	20	11	2	1	88	
31	-	-	-	7	37	7	-	89	
63	120	9	10	102	133	55	32	90	
123	847	38	318	956	387	102	43		
-	-	-	-	-	-	-	2	91	
-	-	-	-	-	-	-	2		
123	847	38	318	956	387	102	45		
-	15	-	4	11	-	-	-	92	
-	5	-	-	6	-	-	-	93	
-	20	-	4	17	-	-	-		
-	20	-	4	17	-	-	-		
-	15	-	17	1	-	-	-	94	
-	-	-	1	1	-	-	-	95	
-	15	-	18	2	-	-	-		
-	15	-	18	2	-	-	-		
-	20	-	2	18	4	-	-	96	
-	49	-	10	35	4	1	-	97	
-	13	-	10	7	-	-	-	98	
-	13	-	6	6	1	-	-	99	
-	22	-	6	16	2	-	-	100	
-	48	-	11	40	-	-	-	101	
-	52	1	3	41	7	4	-	102	
-	24	-	1	19	4	-	-	103	
-	48	-	7	36	8	-	-	104	
-	15	-	5	9	1	-	-	105	
-	13	-	3	11	1	1	-	106	
-	317	1	64	238	32	6	-		
-	317	1	64	238	32	6	-		
-	1	-	-	1	-	-	-	107	
-	1	-	-	1	-	-	-		
-	1	-	-	1	-	-	-		
-	-	-	-	1	-	-	-	108	
-	-	-	-	1	-	-	-		

AUSBILDUNGSEINPENDLER NACH ZIEL- UND WOHNSITZGEMEINDEN SOWIE

LFD. NR.	ZIELGEMEINDE ----- WOHNSITZGEMEINDE		AUSBILDUNGS- EINPENDLER 1) INSGESAMT	UND ZWAR				
				HAUPTSAECHTLICH BENUTZTEM				
				KEIN VERKEHRS- MITTEL (ZU FUSS)	FAHRRAD	PKW	U - BAHN, S - BAHN, STRASSENBAHN	
			1	2	3	4	5	
NOCH: KREIS DITHMARSCHEN								
LEHE ZUSAMMEN			1	-	1	-	-	-
NACH 051069 LOHE-RICKELSHOF								
109 VON		UEBRIGE GEMEINDEN	2	-	2	-	-	-
		SCHLESWIG-HOLSTEIN	2	-	2	-	-	-
LOHE-RICKELSHOF ZUSAMMEN			2	-	2	-	-	-
NACH 051071 LUNDEN								
110 VON	051038	GROVEN	19	-	8	2	-	-
111	051047	HEMME	46	-	1	-	-	-
112	051058	KAROLINENKOOG	15	-	2	1	-	-
113	051061	KREMPER	51	11	39	-	-	-
114	051065	LEHE	59	2	49	1	-	-
115	051092	REHM-FLEHDE-BARGEN	62	-	24	-	-	-
116	051096	SANKT ANNEN	33	-	1	-	-	-
117	051122	WEDDINGSTEDT	10	-	-	-	-	-
118		UEBRIGE GEMEINDEN	21	-	1	7	-	-
		SCHLESWIG-HOLSTEIN	316	13	125	11	-	-
LUNDEN ZUSAMMEN			316	13	125	11	-	-
NACH 051072 MARNE,STADT								
119 VON	051021	DIEKHUSEN-FAHRSTEDT	36	4	28	1	-	-
120	051034	FRIEDRICHSKOOG	214	2	3	11	-	-
121	051046	HELSE	68	-	60	1	-	-
122	051057	KAISER-WILHELM-KOOG	41	-	4	-	-	-
123	051062	KRONPRINZENKOOG	78	-	18	4	-	-
124	051073	MARNERDEICH	41	1	40	-	-	-
125	051076	NEUFELD	59	-	3	-	-	-
126	051077	NEUFELDERKOOG	14	-	-	-	-	-
127	051090	RAMHUSEN	16	-	-	-	-	-
128	051097	SANKT MICHAELISDONN	75	-	1	6	-	-
129	051103	SCHMEDESCHURTH	28	-	3	2	-	-
130	051118	TRENNEMURTH	24	-	-	2	-	-
131	051119	VOLSEMENHUSEN	38	-	5	6	-	-
132		UEBRIGE GEMEINDEN	18	-	-	3	-	-
		SCHLESWIG-HOLSTEIN	750	7	165	34	-	-
MARNE,STADT ZUSAMMEN			750	7	165	34	-	-
NACH 051074 MELDORF,STADT								
133 VON	051001	ALBERSDORF	80	-	1	29	-	-
134	051004	BARGENSTEDT	46	-	3	2	-	-
135	051006	BARLT	22	-	1	2	-	-
136	051011	BRUNSBUETTTEL,STADT	48	-	-	18	-	-
137	051013	BUESUM	10	1	-	3	-	-
138	051015	BUNSOH	12	-	-	5	-	-
139	051016	BURG(DITHMARSCHEN)	60	-	-	28	-	-
140	051017	BUSENURTH	26	-	-	2	-	-
141	051022	DINGEN	10	-	-	4	-	-
142	051024	EDDELAK	15	-	-	5	-	-
143	051026	EGGSTEDT	11	-	-	-	-	-
144	051027	ELPERSBUETTTEL	97	-	43	2	-	-
145	051028	EPENMOEHRDEN	98	-	48	7	-	-
146	051030	FEDDERINGEN	15	-	-	-	-	-
147	051034	FRIEDRICHSKOOG	20	-	-	5	-	-
148	051039	GUDENDORF	11	-	-	3	-	-
149	051044	HEIDE,STADT	63	-	1	27	-	-
150	051048	HEMMINGSTEDT	63	1	-	1	-	-
151	051051	HOCHDONN	21	-	1	3	-	-
152	051063	KRUMSTEDT	52	-	3	4	-	-
153	051072	MARNE,STADT	38	-	-	11	-	-
154	051078	NINDORF	154	3	90	4	-	-
155	051082	NORDHASTEDT	12	-	-	6	-	-
156	051083	ODDERADE	11	-	-	2	-	-
157	051097	SANKT MICHAELISDONN	40	-	1	8	-	-
158	051098	SARZBUETTTEL	57	1	1	3	-	-

1) OHNE ERWERBSTAETIGE SCHUELER UND STUDIERENDE.

VERKEHRSMITTEL UND ZEITAUFWAND FUER DEN WEG ZUR AUSBILDUNGSSTAETTE

NACH									LFD. NR.
VERKEHRSMITTEL			ZEITAUFWAND FUER DEN WEG ZUR AUSBILDUNGSSTAETTE VON ... BIS UNTER ... MINUTEN						
EISENBAHN	BUS, SONST. OEFFENTL. VERKEHRS- MITTEL	SONSTIGES (MOTORRAD, MOPED, MOFA)	UNTER 15	15 - 30	30 - 45	45 - 60	60 UND MEHR		
6	7	8	9	10	11	12	13		
-	-	-	-	1	-	-	-	-	
-	-	-	2	-	-	-	-	109	
-	-	-	2	-	-	-	-	-	
-	-	-	2	-	-	-	-	-	
-	6	3	12	6	1	-	-	110	
-	45	-	2	32	12	-	-	111	
-	12	-	1	6	8	-	-	112	
-	1	-	46	5	-	-	-	113	
-	7	-	42	17	-	-	-	114	
-	36	2	26	34	2	-	-	115	
-	32	-	5	28	-	-	-	116	
10	-	-	-	9	1	-	-	117	
5	8	-	3	4	6	5	3	118	
15	147	5	137	141	30	5	3	-	
15	147	5	137	141	30	5	3	-	
-	-	3	25	11	-	-	-	119	
-	197	1	5	114	74	16	5	120	
-	6	1	21	46	1	-	-	121	
-	37	-	3	36	1	1	-	122	
-	55	1	17	52	9	-	-	123	
-	-	-	35	6	-	-	-	124	
-	55	1	13	41	4	1	-	125	
-	14	-	-	7	7	-	-	126	
-	16	-	3	6	4	3	-	127	
-	67	1	5	48	21	-	1	128	
-	23	-	8	18	2	-	-	129	
-	24	-	10	10	4	-	-	130	
-	27	-	12	23	2	1	-	131	
-	15	-	3	11	2	2	-	132	
-	536	8	160	429	131	24	6	-	
-	536	8	160	429	131	24	6	-	
-	50	-	-	32	42	6	-	133	
-	39	2	12	29	5	-	-	134	
-	19	-	1	18	3	-	-	135	
-	27	3	-	7	21	14	6	136	
-	5	1	1	2	5	1	1	137	
-	7	-	-	6	3	3	-	138	
1	30	1	-	28	17	11	4	139	
-	24	-	5	19	2	-	-	140	
-	4	2	-	4	5	1	-	141	
-	9	1	-	7	6	2	-	142	
-	10	1	-	9	1	1	-	143	
-	47	5	21	69	7	-	-	144	
-	39	4	52	46	-	-	-	145	
1	13	1	-	2	3	9	1	146	
-	15	-	-	6	6	5	3	147	
-	8	-	2	8	1	-	-	148	
16	15	4	2	45	12	3	1	149	
-	58	3	7	51	5	-	-	150	
-	17	-	-	6	14	1	-	151	
-	45	-	5	44	3	-	-	152	
-	25	2	-	21	12	5	-	153	
-	56	1	64	88	2	-	-	154	
1	4	1	-	6	6	-	-	155	
-	8	1	-	7	4	-	-	156	
-	27	4	4	23	12	1	-	157	
-	52	-	2	50	4	-	1	158	

AUSBILDUNGSEINPENDLER NACH ZIEL- UND WOHNSTZGEMEINDEN SOWIE

LFD. NR.	ZIELGEMEINDE ----- WOHNSTZGEMEINDE		AUSBILDUNGS- EINPENDLER 1) INSGESAMT	UND ZWAR			
				HAUPTSAECHLICH BENUTZTEM			
				KEIN VERKEHRS- MITTEL (ZU FUSS)	FAHRRAD	PKW	U - BAHN, S - BAHN, STRASSENBAHN
			1	2	3	4	5
NOCH: KREIS DITHMARSCHEN							
NACH	051074	MELDORF,STADT					
159 VON	051099	SCHAFSTEDT	12	-	-	1	-
160	051110	SUEDERHASTEDT	16	-	-	4	-
161	051113	WOENRDEN	13	-	-	-	-
162	051122	WEDDINGSTEDT	18	-	-	1	-
163	051127	WESSELBUREN,STADT	10	-	-	3	-
164	051134	MINDBERGEN	84	9	6	3	-
165	051135	WOLMERSDORF	52	-	7	5	-
166	051137	NORDERMELDORF	75	-	17	6	-
167		UEBRIGE GEMEINDEN	203	-	-	93	-
		SCHLESWIG-HOLSTEIN	1 575	15	223	300	-
168		UEBRIGE GEMEINDEN	1	-	-	-	-
		HAMBURG	1	-	-	-	-
		MELDORF,STADT ZUSAMMEN	1 576	15	223	300	-
NACH	051075	NEUENKIRCHEN					
169 VON		UEBRIGE GEMEINDEN	1	-	-	1	-
		SCHLESWIG-HOLSTEIN	1	-	-	1	-
		NEUENKIRCHEN ZUSAMMEN	1	-	-	1	-
NACH	051076	NEUFELD					
170 VON		UEBRIGE GEMEINDEN	5	-	3	-	-
		SCHLESWIG-HOLSTEIN	5	-	3	-	-
		NEUFELD ZUSAMMEN	5	-	3	-	-
NACH	051082	NORDHASTEDT					
171 VON	051083	ODDERADE	13	-	-	-	-
172		UEBRIGE GEMEINDEN	4	-	1	-	-
		SCHLESWIG-HOLSTEIN	17	-	1	-	-
		NORDHASTEDT ZUSAMMEN	17	-	1	-	-
NACH	051087	OSTROHE					
173 VON		UEBRIGE GEMEINDEN	1	1	-	-	-
		SCHLESWIG-HOLSTEIN	1	1	-	-	-
		OSTROHE ZUSAMMEN	1	1	-	-	-
NACH	051088	PAHLEN					
174 VON	051023	DOERPLING	30	13	11	-	-
175		UEBRIGE GEMEINDEN	28	-	-	-	-
		SCHLESWIG-HOLSTEIN	58	13	11	-	-
		PAHLEN ZUSAMMEN	58	13	11	-	-
NACH	051089	QUICKBORN					
176 VON		UEBRIGE GEMEINDEN	2	-	-	1	-
		HAMBURG	2	-	-	1	-
		QUICKBORN ZUSAMMEN	2	-	-	1	-
NACH	051097	SANKT MICHAELISDONN					
177 VON	051003	AVERLAK	42	-	9	-	-
178	051006	BARLT	47	-	2	1	-
179	051022	DINGEN	43	-	17	1	-
180	051024	EDDELAK	94	2	10	2	-
181	051039	GUDENDORF	25	-	-	-	-
182		UEBRIGE GEMEINDEN	12	-	-	5	-

1) OHNE ERWERBSTAETIGE SCHUELER UND STUDIERENDE.

VERKEHRSMITTEL UND ZEITAUFWAND FUER DEN WEG ZUR AUSBILDUNGSSTAETTE

NACH								LFD. NR.
VERKEHRSMITTEL			ZEITAUFWAND FUER DEN WEG ZUR AUSBILDUNGSSTAETTE VON ... BIS UNTER ... MINUTEN					
EISENBAHN	BUS, SONST. OEFFENTL. VERKEHRS- MITTEL	SONSTIGES (MOTORRAD, MOPED, MOFA)	UNTER 15	15 - 30	30 - 45	45 - 60	60 UND MEHR	
6	7	8	9	10	11	12	13	
-	10	1	-	6	6	-	-	159
-	11	1	1	13	1	1	-	160
-	13	-	-	10	2	1	-	161
3	14	-	-	10	6	2	-	162
4	3	-	-	5	3	2	-	163
-	66	-	21	61	2	-	-	164
-	40	-	34	18	-	-	-	165
-	46	6	15	59	1	-	-	166
3	92	15	3	58	81	38	23	167
29	948	60	252	873	303	107	40	
-	-	1	-	-	-	-	1	168
-	-	1	-	-	-	-	1	
29	948	61	252	873	303	107	41	
-	-	-	1	-	-	-	-	169
-	-	-	1	-	-	-	-	
-	-	-	1	-	-	-	-	
-	2	-	3	2	-	-	-	170
-	2	-	3	2	-	-	-	
-	2	-	3	2	-	-	-	
-	13	-	5	8	-	-	-	171
-	3	-	1	3	-	-	-	172
-	16	-	6	11	-	-	-	
-	16	-	6	11	-	-	-	
-	-	-	1	-	-	-	-	173
-	-	-	1	-	-	-	-	
-	-	-	1	-	-	-	-	
-	6	-	26	3	1	-	-	174
-	28	-	12	11	4	1	-	175
-	34	-	38	14	5	1	-	
-	34	-	38	14	5	1	-	
-	1	-	-	1	-	1	-	176
-	1	-	-	1	-	1	-	
-	1	-	-	1	-	1	-	
-	33	-	4	28	7	3	-	177
-	44	-	6	35	6	-	-	178
-	23	2	5	30	8	-	-	179
-	80	-	12	66	14	2	-	180
-	25	-	17	7	1	-	-	181
1	6	-	7	2	3	-	-	182

AUSBILDUNGSEINPENDLER NACH ZIEL- UND WOHNSTADTGEMEINDEN SOWIE

LFD. NR.	ZIELGEMEINDE WOHNSTADTGEMEINDE		AUSBILDUNGSEINPENDLER 1) INSGESAMT	UND ZWAR HAUPTSAECHLICH BENUTZTEM				
				KEIN VERKEHRS- MITTEL (ZU FUSS)	FAHRRAD	PKW	U - BAHN, S - BAHN, STRASSENBAHN	
			1	2	3	4	5	
NOCH: KREIS DITHMARSCHEN								
NACH	051097	SANKT MICHAELISDONN						
VON		SCHLESWIG-HOLSTEIN	263	2	38	9	-	
SANKT MICHAELISDONN ZUSAMMEN			263	2	38	9	-	
NACH	051099	SCHAFSTEDT						
183 VON		UEBRIGE GEMEINDEN	2	-	-	1	-	
		SCHLESWIG-HOLSTEIN	2	-	-	1	-	
SCHAFSTEDT ZUSAMMEN			2	-	-	1	-	
NACH	051100	SCHALKHOLZ						
184 VON		UEBRIGE GEMEINDEN	1	-	-	1	-	
		SCHLESWIG-HOLSTEIN	1	-	-	1	-	
SCHALKHOLZ ZUSAMMEN			1	-	-	1	-	
NACH	051110	SUEDERHASTEDT						
185 VON	051026	EGGSTEDT	15	1	-	-	-	
186	051037	GROSSENRADE	17	-	-	-	-	
187		UEBRIGE GEMEINDEN	8	-	-	1	-	
		SCHLESWIG-HOLSTEIN	40	1	-	1	-	
SUEDERHASTEDT ZUSAMMEN			40	1	-	1	-	
NACH	051113	WOEHRDEN						
188 VON		UEBRIGE GEMEINDEN	12	-	1	-	-	
		SCHLESWIG-HOLSTEIN	12	-	1	-	-	
WOEHRDEN ZUSAMMEN			12	-	1	-	-	
NACH	051114	TELLINGSTEDT						
189 VON	051019	DELLSTEDT	53	-	-	-	-	
190	051023	DOERPLING	38	-	-	-	-	
191	051035	GAUSHORN	10	-	1	-	-	
192	051052	HOEVEDE	10	-	1	-	-	
193	051088	PAHLEN	72	3	2	-	-	
194	051100	SCHALKHOLZ	27	-	1	2	-	
195	051125	WELMBUETTEL	38	-	1	2	-	
196	051136	WROHM	21	-	-	-	-	
197	051139	SUEDERDORF	26	-	-	-	-	
198		UEBRIGE GEMEINDEN	16	-	2	-	-	
		SCHLESWIG-HOLSTEIN	311	3	8	4	-	
TELLINGSTEDT ZUSAMMEN			311	3	8	4	-	
NACH	051122	WEDDINGSTEDT						
199 VON	051107	STELLE-WITTENMURTH	20	-	1	1	-	
200		UEBRIGE GEMEINDEN	1	1	-	-	-	
		SCHLESWIG-HOLSTEIN	21	1	1	1	-	
WEDDINGSTEDT ZUSAMMEN			21	1	1	1	-	
NACH	051127	WESSELBUREN,STADT						
201 VON	051045	HELLS.-HERINGS.-UNTER.	15	-	2	-	-	
202	051075	NEUENKIRCHEN	48	1	1	-	-	
203	051079	NORDDEICH	24	-	9	-	-	
204	051081	NORDERMOEHRDEN	14	-	-	-	-	
205	051093	REINSBUETTEL	44	-	-	-	-	
206	051105	SCHUELPE	42	-	3	1	-	
207	051108	STRUEBBEL	10	-	-	-	-	
208	051109	SUEDERDEICH	45	-	19	4	-	
209	051128	WESSELBUR.DEICHHAUSEN	10	-	1	1	-	

1) OHNE ERWERBSTAETIGE SCHUELER UND STUDIERENDE.

VERKEHRSMITTEL UND ZEITAUFWAND FUER DEN WEG ZUR AUSBILDUNGSSTAETTE

NACH								LFD. NR.
VERKEHRSMITTEL			ZEITAUFWAND FUER DEN WEG ZUR AUSBILDUNGSSTAETTE VON ... BIS UNTER ... MINUTEN					
EISENBAHN	BUS, SONST. OEFFENTL. VERKEHRS- MITTEL	SONSTIGES (MOTORRAD, MOPED, MOFA)	UNTER 15	15 - 30	30 - 45	45 - 60	60 UND MEHR	
6	7	8	9	10	11	12	13	
1	211	2	51	168	39	5	-	183
1	211	2	51	168	39	5	-	
-	1	-	-	2	-	-	-	
-	1	-	-	2	-	-	-	184
-	1	-	-	2	-	-	-	
-	-	-	1	-	-	-	-	
-	-	-	1	-	-	-	-	185
-	14	-	9	5	1	-	-	
-	17	-	14	3	-	-	-	
-	7	-	6	2	-	-	-	186
-	38	-	29	10	1	-	-	
-	38	-	29	10	1	-	-	
-	11	-	11	-	1	-	-	187
-	11	-	11	-	1	-	-	
-	11	-	11	-	1	-	-	
-	53	-	-	32	15	6	-	188
-	37	-	4	28	6	-	-	
-	10	-	5	5	-	-	-	
-	7	2	7	3	-	-	-	189
-	67	-	3	64	5	-	-	
-	24	-	16	10	1	-	-	
-	35	-	30	6	2	-	-	190
-	20	1	-	10	7	4	-	
-	25	1	9	16	1	-	-	
-	12	2	5	6	3	2	-	191
-	290	6	79	180	40	12	-	
-	290	6	79	180	40	12	-	
-	18	-	7	12	1	-	-	192
-	-	-	1	-	-	-	-	
-	18	-	8	12	1	-	-	
-	18	-	8	12	1	-	-	193
-	13	-	-	14	1	-	-	
1	43	2	3	26	12	4	-	
-	15	-	9	15	-	-	-	201
-	14	-	-	12	2	-	-	
-	44	-	4	39	1	-	-	
-	37	1	35	5	2	-	-	202
-	10	-	-	7	3	-	-	
-	22	-	19	25	1	-	-	
-	8	-	5	5	-	-	-	203
-	-	-	-	-	-	-	-	
-	-	-	-	-	-	-	-	

AUSBILDUNGSEINPENDLER NACH ZIEL- UND WOHNSTZGEMEINDEN SOWIE

LFD. NR.	ZIELGEMEINDE ----- WOHNSTZGEMEINDE		AUSBILDUNGS- EINPENDLER 1) INSGESAMT	UND ZWAR			
				HAUPTSAECHLICH BENUTZTEM			
				KEIN VERKEHRS- MITTEL (ZU FUSS)	FAHRRAD	PKW	U - BAHN, S - BAHN, STRASSENBAHN
			1	2	3	4	5
NOCH: KREIS DITHMARSCHEN							
NACH	051127	WESSELBUREN, STADT					
210 VON	051129	WESSELBURENERKOOG	20	-	-	1	-
211	051140	OESTERMURTH	24	-	4	4	-
212		UEBRIGE GEMEINDEN	12	-	3	-	-
		SCHLESWIG-HOLSTEIN	308	1	42	11	-
		WESSELBUREN, STADT ZUSAMMEN	308	1	42	11	-
NACH	051130	WESSELN					
213 VON	051044	HEIDE, STADT	41	5	35	1	-
		SCHLESWIG-HOLSTEIN	41	5	35	1	-
		WESSELN ZUSAMMEN	41	5	35	1	-
NACH	051136	WROHM					
214 VON	051019	DELLSTEDT	42	12	13	-	-
215		UEBRIGE GEMEINDEN	3	-	-	-	-
		SCHLESWIG-HOLSTEIN	45	12	13	-	-
		WROHM ZUSAMMEN	45	12	13	-	-
		DITHMARSCHEN ZUSAMMEN	7 658	99	1 277	797	-

1) OHNE ERWERBSTAETIGE SCHUELER UND STUDIERENDE.

VERKEHRSMITTEL UND ZEITAUFWAND FUER DEN WEG ZUR AUSBILDUNGSSTAETTE

NACH									LFD. NR.
VERKEHRSMITTEL			ZEITAUFWAND FUER DEN WEG ZUR AUSBILDUNGSSTAETTE VON ... BIS UNTER ... MINUTEN						
EISENBAHN	BUS, SONST. OEFFENTL. VERKEHRS- MITTEL	SONSTIGES (MOTORRAD, MOPED, MOFA)	UNTER 15	15 - 30	30 - 45	45 - 60	60 UND MEHR		
6	7	8	9	10	11	12	13		
-	18	1	4	15	-	1	-	210	
-	16	-	5	19	-	-	-	211	
3	6	-	1	6	5	-	-	212	
4	246	4	85	188	27	5	3		
4	246	4	85	188	27	5	3		
-	-	-	31	10	-	-	-	213	
-	-	-	31	10	-	-	-		
-	-	-	31	10	-	-	-		
-	17	-	29	12	1	-	-	214	
-	3	-	-	3	-	-	-	215	
-	20	-	29	15	1	-	-		
-	20	-	29	15	1	-	-		
307	5 028	150	1 774	4 173	1 282	324	105		

AUSBILDUNGSEINPENDLER NACH ZIEL- UND WOHNSITZGEMEINDEN SOWIE

LFD. NR.	ZIELGEMEINDE WOHNSITZGEMEINDE		AUSBILDUNGS- EINPENDLER 1)	UND ZWAR				
				HAUPTSAECHLICH BENUTZTEM				
				KEIN VERKEHRS- MITTEL (ZU FUSS)	FAHRRAD	PKW	U - BAHN, S - BAHN, STRASSENBAHN	
			1	2	3	4	5	
KREIS HERZOGTUM LAUENBURG								
NACH 053003 AUMUEHLE								
1 VON	053076	KUDDENWOERDE	16	-	-	-	-	-
2	053133	WOHLTORF	127	23	98	2	3	
3	062060	REINBEK, STADT	61	-	35	-	15	
4		UEBRIGE GEMEINDEN	18	-	1	1	5	
		SCHLESWIG-HOLSTEIN	222	23	134	3	23	
5		UEBRIGE GEMEINDEN	3	1	-	-	1	
		HAMBURG	3	1	-	-	1	
		AUMUEHLE ZUSAMMEN	225	24	134	3	24	
NACH 053009 BERKENTHIN								
6 VON	053008	BEHLENDORF	25	-	-	-	-	
7	053024	DUECHELSDORF	11	-	-	-	-	
8	053034	GOEDENITZ	16	-	6	3	-	
9	053061	KASTORF	33	-	-	-	-	
10	053094	NIENDORF B. BERKENTHIN	19	-	-	-	-	
11	053103	RONDESHAGEN	45	-	5	1	-	
12	053120	SIERKSRAD	28	-	-	1	-	
		SCHLESWIG-HOLSTEIN	177	-	11	5	-	
		BERKENTHIN ZUSAMMEN	177	-	11	5	-	
NACH 053011 BLIESTORF								
13 VON		UEBRIGE GEMEINDEN	4	-	-	3	-	
		SCHLESWIG-HOLSTEIN	4	-	-	3	-	
		BLIESTORF ZUSAMMEN	4	-	-	3	-	
NACH 053012 BOERNSEN								
14 VON	053028	ESCHEBURG	10	-	-	-	-	
15		UEBRIGE GEMEINDEN	2	-	1	1	-	
		SCHLESWIG-HOLSTEIN	12	-	1	1	-	
16		UEBRIGE GEMEINDEN	1	-	1	-	-	
		HAMBURG	1	-	1	-	-	
		BOERNSEN ZUSAMMEN	13	-	2	1	-	
NACH 053014 BREITENFELDE								
17 VON	053005	BAELAU	15	-	-	1	-	
18	053013	BORSTORF	11	-	-	-	-	
19	053095	NIENDORF/STECKNITZ	40	-	-	-	-	
20	053113	SCHRETSTAKEN	37	-	-	-	-	
21	053125	TALKAU	28	-	-	-	-	
22	053126	TRAMM	18	-	3	-	-	
23	053134	WOLTERS DORF	14	-	1	-	-	
24		UEBRIGE GEMEINDEN	18	-	1	-	-	
		SCHLESWIG-HOLSTEIN	181	-	5	1	-	
		BREITENFELDE ZUSAMMEN	181	-	5	1	-	
NACH 053018 BUCHHOLZ								
25 VON		UEBRIGE GEMEINDEN	1	-	-	-	-	
		HAMBURG	1	-	-	-	-	
		BUCHHOLZ ZUSAMMEN	1	-	-	-	-	
NACH 053020 BUECHEN								
26 VON	053015	BROETHEN	22	-	-	2	-	
27	053029	FITZEN	23	-	5	2	-	
28	053048	GUESTER	42	-	-	3	-	

1) OHNE ERWERBSTAETIGE SCHUELER UND STUDIERENDE.

VERKEHRSMITTEL UND ZEITAUFWAND FUER DEN WEG ZUR AUSBILDUNGSSTAETTE

NACH									LFD. NR.
VERKEHRSMITTEL			ZEITAUFWAND FUER DEN WEG ZUR AUSBILDUNGSSTAETTE VON ... BIS UNTER ... MINUTEN						
EISENBAHN	BUS, SONST. OEFFENTL. VERKEHRS- MITTEL	SONSTIGES (MOTORRAD, MOPED, MOFA)	UNTER 15	15 - 30	30 - 45	45 - 60	60 UND MEHR		
6	7	8	9	10	11	12	13		
-	16	-	-	15	1	-	-	1	
-	-	1	91	33	3	-	-	2	
-	10	1	9	29	18	3	2	3	
-	10	1	1	5	6	3	3	4	
-	36	3	101	82	28	6	5		
-	1	-	1	1	1	-	-	5	
-	1	-	1	1	1	-	-		
-	37	3	102	83	29	6	5		
-	25	-	12	8	3	2	-	6	
-	11	-	1	8	2	-	-	7	
-	7	-	12	4	-	-	-	8	
-	33	-	6	20	5	-	2	9	
-	19	-	1	18	-	-	-	10	
-	38	1	11	26	6	2	-	11	
-	27	-	2	21	4	1	-	12	
-	160	1	45	105	20	5	2		
-	160	1	45	105	20	5	2		
-	1	-	2	-	1	-	1	13	
-	1	-	2	-	1	-	1		
-	1	-	2	-	1	-	1		
-	9	1	1	5	3	1	-	14	
-	-	-	2	-	-	-	-	15	
-	9	1	3	5	3	1	-		
-	-	-	1	-	-	-	-	16	
-	-	-	1	-	-	-	-		
-	9	1	4	5	3	1	-		
-	14	-	11	3	1	-	-	17	
-	11	-	-	9	2	-	-	18	
-	40	-	24	15	1	-	-	19	
-	36	1	2	32	3	-	-	20	
-	28	-	1	25	2	-	-	21	
-	15	-	6	9	3	-	-	22	
-	13	-	8	5	1	-	-	23	
-	17	-	2	15	1	-	-	24	
-	174	1	54	113	14	-	-		
-	174	1	54	113	14	-	-		
1	-	-	-	-	-	-	1	25	
1	-	-	-	-	-	-	1		
1	-	-	-	-	-	-	1		
-	20	-	14	8	-	-	-	26	
-	16	-	14	9	-	-	-	27	
-	38	1	7	31	4	-	-	28	

AUSBILDUNGSEINPENDLER NACH ZIEL- UND WOHNSTZGEMEINDEN SOWIE

LFD. NR.	ZIELGEMEINDE WOHNSTZGEMEINDE	AUSBILDUNGS- EINPENDLER 1)	UND ZWAR			
			HAUPTSAECHLICH BENUTZTEM			
			KEIN VERKEHRS- MITTEL (ZU FUSS)	FAHRRAD	PKW	U - BAHN, S - BAHN, STRASSENBAHN
		1	2	3	4	5
NOCH: KREIS HERZOGTUM LAUENBURG						
NACH 053020 BUECHEN						
29 VON	053064	KLEIN PAMPAU	44	-	2	-
30	053080	LANGENLEHSTEN	11	-	-	-
31	053092	MUESSEN	34	3	7	1
32	053104	ROSEBURG	33	-	1	3
33	053115	SCHULENDORF	28	-	2	1
34	053119	SIEBENEICHEN	10	-	1	1
35	053132	WITZEEZE	68	-	2	2
36		UEBRIGE GEMEINDEN	13	1	1	-
		SCHLESWIG-HOLSTEIN	328	4	21	15
BUECHEN ZUSAMMEN		328	4	21	15	-
NACH 053023 DASSENDORF						
37 VON	053017	BRUNSTORF	18	-	3	-
38		UEBRIGE GEMEINDEN	1	-	-	1
		SCHLESWIG-HOLSTEIN	19	-	3	1
DASSENDORF ZUSAMMEN		19	-	3	1	-
NACH 053032 GEESTHACHT,STADT						
39 VON	053012	BOERNSEN	38	-	1	1
40	053028	ESCHEBURG	65	1	2	2
41	053050	HAMMARDE	68	-	-	1
42	053053	HOHENHORN	50	-	7	-
43	053083	LAUENBURG/ELBE,STADT	171	-	-	6
44	053111	SCHNAKENBEK	31	-	-	-
45	053116	SCHWARZENBEK,STADT	21	2	1	3
46	053131	WIERSHOP	10	-	-	-
47	053135	WORTH	28	-	5	1
48		UEBRIGE GEMEINDEN	61	-	2	8
		SCHLESWIG-HOLSTEIN	543	3	18	22
49	02000000	HAMBURG FR.U.HANSEST.	12	-	-	1
		HAMBURG	12	-	-	1
50	03353007	DRAGE	17	-	2	-
51	03353023	MARSCHACHT	53	-	-	4
52	03353033	TESPE	33	-	-	-
53		UEBRIGE GEMEINDEN	2	-	-	1
		NIEDERSACHSEN	105	-	2	5
GEESTHACHT,STADT ZUSAMMEN		660	3	20	28	4
NACH 053041 GROSS GROENAU						
54 VON	053043	GROSS SARAU	33	-	-	-
55		UEBRIGE GEMEINDEN	4	-	-	-
		SCHLESWIG-HOLSTEIN	37	-	-	-
GROSS GROENAU ZUSAMMEN		37	-	-	-	-
NACH 053046 GUDOW						
56 VON		UEBRIGE GEMEINDEN	11	1	-	1
		SCHLESWIG-HOLSTEIN	11	1	-	1
GUDOW ZUSAMMEN		11	1	-	1	-
NACH 053047 GUELZOW						
57 VON	053058	JULIUSBURG	13	-	-	-
58	053071	KOLLOW	27	-	-	-
59		UEBRIGE GEMEINDEN	7	-	-	-
		SCHLESWIG-HOLSTEIN	47	-	-	-
GUELZOW ZUSAMMEN		47	-	-	-	-

1) OHNE ERWERBSTAETIGE SCHUELER UND STUDIERENDE.

VERKEHRSMITTEL UND ZEITAUFWAND FUER DEN WEG ZUR AUSBILDUNGSSTAETTE

NACH									LFD. NR.
VERKEHRSMITTEL			ZEITAUFWAND FUER DEN WEG ZUR AUSBILDUNGSSTAETTE VON ... BIS UNTER ... MINUTEN						
EISENBAHN	BUS, SONST. OEFFENTL. VERKEHRS- MITTEL	SONSTIGES (MOTORRAD, MOPED, MOFA)	UNTER 15	15 - 30	30 - 45	45 - 60	60 UND MEHR		
6	7	8	9	10	11	12	13		
-	42	-	29	15	-	-	-	29	
-	11	-	1	10	-	-	-	30	
1	21	1	14	17	3	-	-	31	
-	29	-	13	17	2	1	-	32	
-	25	-	11	17	-	-	-	33	
-	7	1	6	4	-	-	-	34	
-	64	-	26	36	4	2	-	35	
2	9	-	6	7	-	-	-	36	
3	282	3	141	171	13	3	-		
3	282	3	141	171	13	3	-		
-	15	-	3	14	1	-	-	37	
-	-	-	-	1	-	-	-	38	
-	15	-	3	15	1	-	-		
-	15	-	3	15	1	-	-		
-	36	-	2	25	8	3	-	39	
-	60	-	8	39	12	5	1	40	
-	67	-	14	50	4	-	-	41	
-	42	1	15	32	3	-	-	42	
-	165	-	-	54	77	35	5	43	
-	31	-	-	13	18	-	-	44	
-	15	-	2	10	6	1	2	45	
-	10	-	-	9	1	-	-	46	
-	22	-	7	19	2	-	-	47	
2	42	4	4	25	18	6	8	48	
2	490	5	52	276	149	50	16		
-	10	-	-	3	6	3	-	49	
-	10	-	-	3	6	3	-		
-	15	-	-	11	6	-	-	50	
-	49	-	6	39	8	-	-	51	
-	33	-	-	25	8	-	-	52	
-	1	-	-	1	1	-	-	53	
-	98	-	6	76	23	-	-		
2	598	5	58	355	178	53	16		
-	33	-	3	18	12	-	-	54	
-	4	-	-	3	1	-	-	55	
-	37	-	3	21	13	-	-		
-	37	-	3	21	13	-	-		
-	9	-	3	7	1	-	-	56	
-	9	-	3	7	1	-	-		
-	9	-	3	7	1	-	-		
-	13	-	10	3	-	-	-	57	
-	27	-	16	10	1	-	-	58	
-	7	-	5	2	-	-	-	59	
-	47	-	31	15	1	-	-		
-	47	-	31	15	1	-	-		

AUSBILDUNGSEINPENDLER NACH ZIEL- UND WOHNSTZGEMEINDEN SOWIE

LFD. NR.	ZIELGEMEINDE WOHNSTZGEMEINDE		AUSBILDUNGSEINPENDLER 1) INSGESAMT	UND ZWAR				
				HAUPTSAECHLICH BENUTZTEM				
				KEIN VERKEHRS- MITTEL (ZU FUSS)	FAHRRAD	PKW	U - BAHN, S - BAHN, STRASSENBAHN	
			1	2	3	4	5	
NOCH: KREIS HERZOGTUM LAUENBURG								
NACH 053075 KRUMMESSE								
60	VON	003000	LUEBECK, HANSESTADT	41	23	10	1	-
61		053011	BLIESTORF	21	-	1	-	-
62		053038	GRINAU	16	-	-	-	-
63		053044	GROSS SCHENKENBERG	39	-	-	-	-
64		053067	KLEMPAU	32	-	-	-	-
65			UEBRIGE GEMEINDEN	1	-	-	1	-
			SCHLESWIG-HOLSTEIN	150	23	11	2	-
KRUMMESSE ZUSAMMEN			150	23	11	2	-	-
NACH 053076 KUDDEWOERDE								
66	VON	053007	BASTHORST	27	-	-	-	-
67		053049	HAMFELDE	28	-	1	-	-
68		053060	KASSEBURG	33	-	1	1	-
69		062020	GRANDE	21	5	2	-	-
70			UEBRIGE GEMEINDEN	12	-	-	1	-
			SCHLESWIG-HOLSTEIN	121	5	4	2	-
KUDDEWOERDE ZUSAMMEN			121	5	4	2	-	-
NACH 053083 LAUENBURG/ELBE,STADT								
71	VON	053006	BASEDOW	12	-	-	-	-
72		053019	BUCHHORST	18	5	13	-	-
73		053022	DALLDORF	12	-	3	-	-
74		053047	GUELZOW	11	-	-	-	-
75		053073	KRUEZEN	11	-	-	-	-
76		053082	LANZE	11	-	-	-	-
77		053087	LUETAU	12	-	-	-	-
78		053111	SCHNAKENBEK	14	-	-	-	-
79			UEBRIGE GEMEINDEN	8	-	-	-	-
			SCHLESWIG-HOLSTEIN	109	5	16	-	-
80			UEBRIGE GEMEINDEN	8	-	4	1	-
			NIEDERSACHSEN	8	-	4	1	-
LAUENBURG/ELBE,STADT ZUSAMMEN			117	5	20	1	-	-
NACH 053087 LUETAU								
81	VON	053006	BASEDOW	23	-	1	-	-
82		053022	DALLDORF	18	-	-	-	-
83		053073	KRUEZEN	29	-	-	-	-
84		053111	SCHNAKENBEK	33	-	-	-	-
85		053128	WANGELAU	16	-	-	-	-
86			UEBRIGE GEMEINDEN	9	-	-	-	-
			SCHLESWIG-HOLSTEIN	128	-	1	-	-
LUETAU ZUSAMMEN			128	-	1	-	-	-
NACH 053090 MOELLN,STADT								
87	VON	053002	ALT MOELLN	72	9	26	5	-
88		053014	BREITENFELDE	80	4	2	7	-
89		053020	BUECHEN	36	-	-	6	-
90		053032	GEESTHACHT,STADT	27	-	-	7	-
91		053037	GRAMBEK	29	-	3	-	-
92		053046	GUDOW	41	-	-	3	-
93		053081	LANKAU	35	-	1	2	-
94		053083	LAUENBURG/ELBE,STADT	31	-	-	2	-
95		053084	LEHMRADE	15	-	-	-	-
96		053095	NIENDORF/STECKNITZ	31	-	-	-	-
97		053097	PANTEN	13	-	-	-	-
98		053100	RATZEBURG,STADT	108	-	-	13	-
99		053116	SCHWARZENBEK,STADT	57	-	1	-	-
100		053123	STERLEY	11	-	-	2	-
101		053125	TALKAU	16	-	-	2	-
102		053136	ZIETHEN	11	-	-	1	-

1) OHNE ERWERBSTAETIGE SCHUELER UND STUDIERENDE.

VERKEHRSMITTEL UND ZEITAUFWAND FUER DEN WEG ZUR AUSBILDUNGSSTAETTE

NACH								LFD. NR.
VERKEHRSMITTEL			ZEITAUFWAND FUER DEN WEG ZUR AUSBILDUNGSSTAETTE VON ... BIS UNTER ... MINUTEN					
EISENBAHN	BUS, SONST. OEFFENTL. VERKEHRS- MITTEL	SONSTIGES (MOTORRAD, MOPED, MOFA)	UNTER 15	15 - 30	30 - 45	45 - 60	60 UND MEHR	
6	7	8	9	10	11	12	13	
-	7	-	24	12	5	-	-	60
-	20	-	6	13	2	-	-	61
-	16	-	3	10	3	-	-	62
-	39	-	-	12	27	-	-	63
-	32	-	25	5	2	-	-	64
-	-	-	-	1	-	-	-	65
-	114	-	58	53	39	-	-	
-	114	-	58	53	39	-	-	
-	27	-	3	22	2	-	-	66
-	27	-	1	24	3	-	-	67
-	30	1	8	25	-	-	-	68
-	14	-	18	3	-	-	-	69
-	10	1	-	11	1	-	-	70
-	108	2	30	85	6	-	-	
-	108	2	30	85	6	-	-	
-	9	3	1	4	3	4	-	71
-	-	-	2	15	1	-	-	72
-	7	2	4	2	3	3	-	73
-	11	-	-	9	-	2	-	74
-	11	-	2	9	-	-	-	75
-	10	1	4	7	-	-	-	76
-	12	-	1	9	2	-	-	77
-	14	-	5	9	-	-	-	78
-	8	-	1	5	1	1	-	79
-	82	6	20	69	10	10	-	
1	2	-	-	7	-	-	1	80
1	2	-	-	7	-	-	1	
1	84	6	20	76	10	10	1	
-	22	-	3	20	-	-	-	81
-	18	-	2	13	1	2	-	82
-	29	-	16	13	-	-	-	83
-	33	-	3	26	4	-	-	84
-	16	-	7	7	2	-	-	85
-	9	-	4	3	1	1	-	86
-	127	-	35	82	8	3	-	
-	127	-	35	82	8	3	-	
-	31	1	33	38	1	-	-	87
-	66	1	17	61	2	-	-	88
27	2	1	-	21	13	2	-	89
-	20	-	-	1	5	11	10	90
-	25	1	5	22	2	-	-	91
-	36	2	4	23	11	2	1	92
-	30	2	6	20	6	3	-	93
28	1	-	-	4	20	7	-	94
-	14	1	5	9	1	-	-	95
-	30	1	4	22	4	1	-	96
-	10	3	1	12	-	-	-	97
-	89	6	2	54	45	7	-	98
2	52	2	-	9	48	-	-	99
-	8	1	1	5	4	-	1	100
-	14	-	-	13	3	-	-	101
-	8	2	-	6	4	1	-	102

AUSBILDUNGSEINPENDLER NACH ZIEL- UND WOHNSITZGEMEINDEN SOWIE

LFD. NR.	ZIELGEMEINDE WOHNSITZGEMEINDE		AUSBILDUNGS- EINPENDLER 1) INSGESAMT	UND ZWAR HAUPTSAECHLICH BENUTZTEM				
				KEIN VERKEHRS- MITTEL (ZU FUSS)	FAHRRAD	PKW	U - BAHN, S - BAHN, STRASSENBAHN	
			1	2	3	4	5	
NOCH: KREIS HERZOGTUM LAUENBURG								
NACH 053090 MOELLN,STADT								
103	VON	UEBRIGE GEMEINDEN	269	-	6	57	2	
		SCHLESWIG-HOLSTEIN	882	13	39	107	2	
104		UEBRIGE GEMEINDEN	2	-	-	1	-	
		HAMBURG	2	-	-	1	-	
		MOELLN,STADT ZUSAMMEN	884	13	39	108	2	
NACH 053092 MUESSEN								
105	VON	053064 KLEIN PAMPAU	13	-	3	-	-	
106		053106 SAHMS	23	1	4	-	-	
107		053115 SCHULENDORF	10	-	2	-	-	
108		UEBRIGE GEMEINDEN	2	-	-	-	-	
		SCHLESWIG-HOLSTEIN	48	1	9	-	-	
		MUESSEN ZUSAMMEN	48	1	9	-	-	
NACH 053096 NUSSE								
109	VON	053025 DUVENSEE	39	-	1	-	-	
110		053069 KOBERG	31	-	-	-	-	
111		053077 KUEHSEN	29	1	-	-	-	
112		053081 LANKAU	22	-	-	-	-	
113		053097 PANTEN	41	-	8	-	-	
114		053099 POGGENSEE	10	-	6	-	-	
115		053101 RITZERAU	31	-	18	1	-	
116		UEBRIGE GEMEINDEN	9	-	2	-	-	
		SCHLESWIG-HOLSTEIN	212	1	35	1	-	
		NUSSE ZUSAMMEN	212	1	35	1	-	
NACH 053100 RATZEBURG,STADT								
117	VON	053001 ALBSFELDE	11	-	-	-	-	
118		053004 BAEK	64	2	16	4	-	
119		053008 BEHLENDORF	18	-	-	-	-	
120		053009 BERKENTHIN	35	-	2	1	-	
121		053014 BREITENFELDE	24	-	-	3	-	
122		053018 BUCHHOLZ	26	-	-	3	-	
123		053020 BUECHEN	10	-	-	-	-	
124		053026 EINHAUS	43	1	26	1	-	
125		053033 GIESENSDORF	13	-	1	-	-	
126		053046 GUDOW	23	-	-	1	-	
127		053051 HARMSDORF	41	-	29	2	-	
128		053054 HOLLENBEK	13	-	-	1	-	
129		053062 KITTLITZ	35	-	-	-	-	
130		053066 KLEIN ZECHER	10	-	-	1	-	
131		053078 KULPIN	22	-	1	-	-	
132		053090 MOELLN,STADT	322	-	2	46	-	
133		053093 MUSTIN	86	-	-	3	-	
134		053096 NUSSE	14	-	-	1	-	
135		053097 PANTEN	16	-	-	2	-	
136		053098 POGEEZ	47	-	1	3	-	
137		053103 RONDESHAGEN	23	-	-	5	-	
138		053107 SALEM	10	-	-	1	-	
139		053110 SCHMILAU	49	-	3	-	-	
140		053117 SEEDORF	14	-	-	1	-	
141		053123 STERLEY	42	-	-	5	-	
142		053136 ZIETHEN	76	3	23	3	-	
143		UEBRIGE GEMEINDEN	143	-	5	22	1	
		SCHLESWIG-HOLSTEIN	1 230	6	109	109	1	
144		UEBRIGE GEMEINDEN	1	-	-	-	-	
		HAMBURG	1	-	-	-	-	
		RATZEBURG,STADT ZUSAMMEN	1 231	6	109	109	1	

1) OHNE ERWERBSTAETIGE SCHUELER UND STUDIERENDE.

VERKEHRSMITTEL UND ZEITAUFWAND FUER DEN WEG ZUR AUSBILDUNGSSTAETTE

NACH									LFD. NR.
VERKEHRSMITTEL			ZEITAUFWAND FUER DEN WEG ZUR AUSBILDUNGSSTAETTE VON ... BIS UNTER ... MINUTEN						
EISENBAHN	BUS, SONST. OEFFENTL. VERKEHRS- MITTEL	SONSTIGES (MOTORRAD, MOPED, MOFA)	UNTER 15	15 - 30	30 - 45	45 - 60	60 UND MEHR		
6	7	8	9	10	11	12	13		
12	172	20	9	114	95	39	12	103	
69	608	44	87	434	264	73	24		
-	1	-	-	-	-	1	1	104	
-	1	-	-	-	-	1	1		
69	609	44	87	434	264	74	25		
-	10	-	10	3	-	-	-	105	
-	18	-	8	13	2	-	-	106	
-	8	-	6	4	-	-	-	107	
-	2	-	-	2	-	-	-	108	
-	38	-	24	22	2	-	-		
-	38	-	24	22	2	-	-		
-	38	-	6	28	5	-	-	109	
-	31	-	17	12	2	-	-	110	
-	28	-	1	26	-	2	-	111	
-	22	-	2	12	8	-	-	112	
-	33	-	10	29	-	2	-	113	
-	4	-	8	2	-	-	-	114	
-	12	-	19	8	4	-	-	115	
-	7	-	1	6	2	-	-	116	
-	175	-	64	123	21	4	-		
-	175	-	64	123	21	4	-		
-	10	1	3	7	1	-	-	117	
-	38	4	20	40	3	1	-	118	
-	17	1	-	7	11	-	-	119	
-	31	1	2	25	6	2	-	120	
-	20	1	-	5	10	9	-	121	
-	23	-	13	10	3	-	-	122	
10	-	-	-	1	8	1	-	123	
-	15	-	19	24	-	-	-	124	
-	12	-	2	5	6	-	-	125	
-	22	-	-	1	4	13	5	126	
-	8	2	28	13	-	-	-	127	
-	12	-	-	3	8	2	-	128	
-	35	-	-	7	6	22	-	129	
-	9	-	-	1	1	4	4	130	
-	21	-	1	17	4	-	-	131	
33	236	5	4	118	143	56	1	132	
-	80	3	2	72	11	1	-	133	
-	13	-	-	-	1	8	5	134	
-	14	-	1	1	2	12	-	135	
-	43	-	4	34	9	-	-	136	
-	18	-	-	12	10	1	-	137	
-	9	-	-	4	4	1	1	138	
-	46	-	4	27	16	2	-	139	
-	10	3	-	4	9	-	1	140	
-	36	1	2	20	14	6	-	141	
-	47	-	21	52	3	-	-	142	
7	107	1	6	38	54	20	25	143	
50	932	23	132	548	347	161	42		
-	1	-	-	-	-	-	1	144	
-	1	-	-	-	-	-	1		
50	933	23	132	548	347	161	43		

AUSBILDUNGSEINPENDLER NACH ZIEL- UND WOHNSTZGEMEINDEN SOWIE

LFD. NR.	ZIELGEMEINDE ----- WOHNSTZGEMEINDE		AUSBILDUNGS- EINPENDLER 1) INSGESAMT	UND ZWAR HAUPTSAECHLICH BENUTZTEM				
				KEIN VERKEHRS- MITTEL (ZU FUSS)	FAHRRAD	PKW	U - BAHN, S - BAHN, STRASSENBAHN	
			1	2	3	4	5	
NOCH: KREIS HERZOGTUM LAUENBURG								
NACH 053108 SANDESNEBEN								
145 VON	053025	DUVENSEE	12	-	-	-	-	-
146	053061	KASTORF	13	-	-	-	-	-
147	053068	KLINKRADE	42	-	-	-	-	-
148	053069	KOBERG	10	-	-	-	-	-
149	053079	LABENZ	50	-	-	3	-	-
150	053085	LINAU	69	-	-	-	-	-
151	053086	LUECHOW	21	-	-	2	-	-
152	053096	NUSSE	14	-	-	-	-	-
153	053103	RONDESHAGEN	14	-	-	-	-	-
154	053109	SCHIPHORST	41	-	-	-	-	-
155	053112	SCHOENBERG	83	-	-	1	-	-
156	053118	SIEBENBAEUMEN	59	-	-	-	-	-
157	053121	SIRKSFELDE	23	-	-	1	-	-
158	053122	STEINHORST	35	-	-	-	-	-
159	053130	WENTORF (AMT SANDESNEB)	43	-	2	1	-	-
160		UEBRIGE GEMEINDEN	35	-	1	-	-	-
		SCHLESWIG-HOLSTEIN	564	-	3	8	-	-
		SANDESNEBEN ZUSAMMEN	564	-	3	8	-	-
NACH 053116 SCHWARZENBEK, STADT								
161 VON	053007	BASTHORST	12	-	-	-	-	-
162	053017	BRUNSTORF	26	-	1	1	-	-
163	053020	BUECHEN	73	1	-	9	-	-
164	053023	DASSENDORF	90	2	2	1	-	-
165	053027	ELMENHORST	69	-	-	-	-	-
166	053031	FUHLNHAGEN	31	-	-	-	-	-
167	053036	GRABAU	30	-	23	5	-	-
168	053045	GROVE	30	-	1	-	-	-
169	053047	GUELZOW	21	-	-	1	-	-
170	053052	HAVEKOST	12	-	-	-	-	-
171	053059	KANKELAU	37	-	-	-	-	-
172	053071	KOLLOW	17	-	-	1	-	-
173	053083	LAUENBURG/ELBE, STADT	24	-	-	2	-	-
174	053087	LUETAU	11	-	-	1	-	-
175	053089	MOEHNSSEN	36	-	-	1	-	-
176	053092	MUESSEN	13	-	-	1	-	-
177	053106	SAHMS	11	-	2	1	-	-
178	053113	SCHRETSTAKEN	13	-	-	-	-	-
179		UEBRIGE GEMEINDEN	108	-	-	21	-	-
		SCHLESWIG-HOLSTEIN	664	3	30	45	-	-
180		UEBRIGE GEMEINDEN	2	-	-	-	-	1
		HAMBURG	2	-	-	-	-	1
		SCHWARZENBEK, STADT ZUSAMMEN	666	3	30	45	-	1
NACH 053119 SIEBENEICHEN								
181 VON	053048	GUESTER	12	1	-	-	-	-
182		UEBRIGE GEMEINDEN	19	1	-	-	-	-
		SCHLESWIG-HOLSTEIN	31	2	-	-	-	-
		SIEBENEICHEN ZUSAMMEN	31	2	-	-	-	-
NACH 053123 STERLEY								
183 VON	053054	HOLLENBEK	34	-	1	-	-	-
184	053057	HORST	22	-	-	-	-	-
185	053066	KLEIN ZECHER	24	-	-	-	-	-
186	053084	LEHMRADE	28	-	-	-	-	-
187	053107	SALEM	27	-	-	-	-	-
188	053117	SEEDORF	14	-	-	-	-	-
189		UEBRIGE GEMEINDEN	7	-	-	1	-	-
		SCHLESWIG-HOLSTEIN	156	-	1	1	-	-
		STERLEY ZUSAMMEN	156	-	1	1	-	-

1) OHNE ERWERBSTAETIGE SCHUELER UND STUDIERENDE.

VERKEHRSMITTEL UND ZEITAUFWAND FUER DEN WEG ZUR AUSBILDUNGSSTAETTE

NACH									LFD. NR.
VERKEHRSMITTEL			ZEITAUFWAND FUER DEN WEG ZUR AUSBILDUNGSSTAETTE VON ... BIS UNTER ... MINUTEN						
EISENBAHN	BUS, SONST. OEFFENTL. VERKEHRS- MITTEL	SONSTIGES (MOTORRAD, MOPED, MOFA)	UNTER 15	15 - 30	30 - 45	45 - 60	60 UND MEHR		
6	7	8	9	10	11	12	13		
-	12	-	-	7	5	-	-	145	
-	13	-	-	9	4	-	-	146	
-	42	-	5	31	6	-	-	147	
-	10	-	1	7	2	-	-	148	
-	47	-	33	17	-	-	-	149	
-	69	-	19	48	2	-	-	150	
-	19	-	3	15	3	-	-	151	
-	14	-	-	5	8	1	-	152	
-	14	-	-	5	4	3	-	153	
-	41	-	30	9	2	-	-	154	
-	82	-	12	57	12	-	-	155	
-	59	-	1	54	4	-	-	156	
-	22	-	16	6	1	-	-	157	
-	35	-	17	15	3	-	-	158	
-	40	-	38	5	-	-	-	159	
-	34	-	-	9	17	8	-	160	
-	553	-	175	299	73	12	-	5	
-	553	-	175	299	73	12	-	5	
-	12	-	-	4	8	-	-	161	
-	24	-	11	15	-	-	-	162	
60	3	-	3	37	27	4	-	163	
-	85	-	6	63	18	2	-	164	
-	69	-	5	60	4	-	-	165	
-	31	-	-	11	20	-	-	166	
-	-	2	17	13	-	-	-	167	
-	29	-	17	12	1	-	-	168	
-	19	-	2	17	2	-	-	169	
-	12	-	-	12	-	-	-	170	
-	37	-	-	34	3	-	-	171	
-	16	-	10	7	-	-	-	172	
2	21	-	-	3	15	6	-	173	
-	9	-	2	7	2	-	-	174	
-	33	2	5	26	5	-	-	175	
9	3	-	4	7	2	-	-	176	
-	7	1	2	9	-	-	-	177	
-	12	1	-	2	10	1	-	178	
23	61	3	6	50	38	11	-	179	
94	483	9	90	389	155	24	-	6	
-	1	-	-	-	1	1	-	180	
-	1	-	-	-	1	1	-	-	
94	484	9	90	389	156	25	-	6	
-	11	-	9	3	-	-	-	181	
-	18	-	7	10	2	-	-	182	
-	29	-	16	13	2	-	-	-	
-	29	-	16	13	2	-	-	-	
-	33	-	7	20	6	1	-	183	
-	22	-	4	14	1	3	-	184	
-	24	-	1	16	7	-	-	185	
-	28	-	6	22	-	-	-	186	
-	27	-	6	18	3	-	-	187	
-	14	-	1	9	2	2	-	188	
-	6	-	3	4	-	-	-	189	
-	154	-	28	103	19	6	-	-	
-	154	-	28	103	19	6	-	-	

AUSBILDUNGSEINPENDLER NACH ZIEL- UND WOHNSTÄTTEGEMEINDEN SOWIE

LFD. NR.	ZIELGEMEINDE WOHNSTÄTTEGEMEINDE		AUSBILDUNGS- EINPENDLER 1) INSGESAMT	UND ZWAR HAUPTSÄCHLICH BENUTZTEM				
				KEIN VERKEHRS- MITTEL (ZU FUSS)	FAHRRAD	PKW.	U - BAHN, S - BAHN, STRASSENBAHN	
								1
NOCH: KREIS HERZOGTUM LAUENBURG								
NACH	053129	MENTORF BEI HAMBURG						
190 VON	053003	AUMUEHLE	75	-	12	1	59	
191	053012	BOERNSEN	78	-	56	9	-	
192	053023	DASSENDORF	30	-	-	-	-	
193	053072	KROEPELSHAG. -FAHREND.	86	-	9	5	-	
194	053133	WOHLTORF	48	-	45	3	-	
195	062060	REINBEK,STADT	26	-	9	4	-	
196		UEBRIGE GEMEINDEN	23	-	-	3	-	
		SCHLESWIG-HOLSTEIN	366	-	131	25	59	
197	02000000	HAMBURG FR.U.HANSEST.	13	2	1	4	6	
		HAMBURG	13	2	1	4	6	
		MENTORF BEI HAMBURG ZUSAMMEN	379	2	132	29	65	
NACH	053133	WOHLTORF						
198 VON	062060	REINBEK,STADT	51	6	43	2	-	
199		UEBRIGE GEMEINDEN	1	-	-	1	-	
		SCHLESWIG-HOLSTEIN	52	6	43	3	-	
		WOHLTORF ZUSAMMEN	52	6	43	3	-	
		HERZOGTUM LAUENBURG ZUSAMMEN	6 442	99	633	367	97	

1) OHNE ERWERBSTÄTIGE SCHÜLER UND STUDIERENDE.

VERKEHRSMITTEL UND ZEITAUFWAND FUER DEN WEG ZUR AUSBILDUNGSSTAETTE

NACH								LFD. NR.
VERKEHRSMITTEL			ZEITAUFWAND FUER DEN WEG ZUR AUSBILDUNGSSTAETTE VON ... BIS UNTER ... MINUTEN					
EISENBAHN	BUS, SONST. OEFFENTL. VERKEHRS- MITTEL	SONSTIGES (MOTORRAD, MOPED, MOFA)	UNTER 15	15 - 30	30 - 45	45 - 60	60 UND MEHR	
6	7	8	9	10	11	12	13	
1	-	2	2	32	30	10	1	190
-	9	4	16	53	6	3	-	191
-	30	-	1	21	8	-	-	192
-	71	1	10	67	7	2	-	193
-	-	-	3	34	10	1	-	194
-	13	-	4	14	6	1	1	195
-	20	-	-	4	8	2	9	196
1	143	7	36	225	75	19	11	
-	-	-	2	4	4	1	2	197
-	-	-	2	4	4	1	2	
1	143	7	38	229	79	20	13	
-	-	-	47	4	-	-	-	198
-	-	-	1	-	-	-	-	199
-	-	-	48	4	-	-	-	
-	-	-	48	4	-	-	-	
221	4 920	105	1 291	3 350	1 300	383	118	

AUSBILDUNGSEINPENDLER NACH ZIEL- UND WOHNSTZGEMEINDEN SOWIE

LFD. NR.	ZIELGEMEINDE WOHNSTZGEMEINDE		AUSBILDUNGS- EINPENDLER 1) INSGESAMT	UND ZWAR HAUPTSAECHLICH BENUTZTEM				
				KEIN VERKEHRS- MITTEL (ZU FUSS)	FAHRRAD	PKW	U - BAHN, S - BAHN, STRASSENBAHN	
								1
KREIS								
NORDFRIESLAND								
NACH 054001 ACHTRUP								
1	VON	UEBRIGE GEMEINDEN	7	-	1	1	-	-
		SCHLESWIG-HOLSTEIN	7	-	1	1	-	-
	ACHTRUP ZUSAMMEN		7	-	1	1	-	-
NACH 054019 BREDSTEDT,STADT								
2	VON	054006 ALMDORF	12	-	-	-	-	-
3		054012 BOHMSTEDT	19	-	-	-	-	-
4		054014 BORDELUM	119	-	14	1	-	-
5		054020 BREKLUM	62	2	56	1	-	-
6		054024 DRELSDORF	32	-	4	1	-	-
7		054037 GOLDEBEK	10	-	-	-	-	-
8		054038 GOLDELUND	25	-	-	-	-	-
9		054045 HOEGEL	48	-	-	-	-	-
10		054075 LANGENHORN	63	-	-	-	-	-
11		054108 REUSSENKOEGE	53	-	-	-	-	-
12		054128 STRUCKUM	39	-	16	1	-	-
13		UEBRIGE GEMEINDEN	51	-	-	8	-	-
		SCHLESWIG-HOLSTEIN	533	2	90	12	-	-
	BREDSTEDT,STADT ZUSAMMEN		533	2	90	12	-	-
NACH 054020 BREKLUM								
14	VON	054006 ALMDORF	45	-	-	-	-	-
15		054121 SOENNEBUELL	12	-	-	-	-	-
16		054128 STRUCKUM	58	-	3	1	-	-
17		UEBRIGE GEMEINDEN	6	-	2	-	-	-
		SCHLESWIG-HOLSTEIN	121	-	5	1	-	-
	BREKLUM ZUSAMMEN		121	-	5	1	-	-
NACH 054022 DAGEBUELL								
18	VON	054162 HOBENBUELL	23	-	-	-	-	-
19		UEBRIGE GEMEINDEN	2	-	-	1	-	-
		SCHLESWIG-HOLSTEIN	25	-	-	1	-	-
	DAGEBUELL ZUSAMMEN		25	-	-	1	-	-
NACH 054024 DRELSDORF								
20	VON	054002 AHRENSHOEFF	39	-	-	-	-	-
21		054012 BOHMSTEDT	65	5	14	1	-	-
22		UEBRIGE GEMEINDEN	3	-	-	-	-	-
		SCHLESWIG-HOLSTEIN	107	5	14	1	-	-
	DRELSDORF ZUSAMMEN		107	5	14	1	-	-
NACH 054033 FRIEDRICHSTADT,STADT								
23	VON	054023 DRAGE	70	-	3	1	-	-
24		054054 MUDE	10	-	-	-	-	-
25		054070 KOLDENBUETTEL	55	-	1	-	-	-
26		054105 RAMSTEDT	23	-	-	-	-	-
27		054116 SCHWABSTEDT	74	1	3	-	-	-
28		054119 SEETH	62	-	-	3	-	-
29		054157 WISCH	14	-	2	-	-	-
30		059085 SUEDERSTAPEL	15	-	-	1	-	-
31		UEBRIGE GEMEINDEN	41	-	-	4	-	-
		SCHLESWIG-HOLSTEIN	364	1	9	9	-	-
	FRIEDRICHSTADT,STADT ZUSAMMEN		364	1	9	9	-	-
NACH 054036 GARDING,STADT								
32	VON	054035 GARDING,KIRCHSPIEL	28	1	21	4	-	-
33		054063 KATHARINENHEERD	15	1	9	-	-	-

1) OHNE ERWERBSTAETIGE SCHUELER UND STUDIERENDE.

VERKEHRSMITTEL UND ZEITAUFWAND FUER DEN WEG ZUR AUSBILDUNGSSTAETTE

NACH									LFD. NR.
VERKEHRSMITTEL			ZEITAUFWAND FUER DEN WEG ZUR AUSBILDUNGSSTAETTE VON ... BIS UNTER ... MINUTEN						
EISENBAHN	BUS, SONST. OEFFENTL. VERKEHRS- MITTEL	SONSTIGES (MOTORRAD, MOPED, MOFA)	UNTER 15	15 - 30	30 - 45	45 - 60	60 UND MEHR		
6	7	8	9	10	11	12	13		
-	5	-	7	-	-	-	-	1	
-	5	-	7	-	-	-	-	-	
-	5	-	7	-	-	-	-	-	
-	11	1	-	9	3	-	-	2	
-	19	-	-	14	5	-	-	3	
-	104	-	35	69	14	-	-	4	
-	2	1	53	9	-	-	-	5	
-	27	-	3	23	5	1	-	6	
-	10	-	-	4	6	-	-	7	
-	25	-	-	18	2	4	-	8	
-	48	-	14	21	13	-	-	9	
-	63	-	-	26	28	7	-	10	
-	53	-	1	52	-	-	-	11	
-	22	-	14	25	-	-	-	12	
1	42	-	5	29	13	3	-	13	
1	426	2	125	299	89	15	-	5	
1	426	2	125	299	89	15	-	5	
-	45	-	9	28	8	-	-	14	
-	12	-	3	9	-	-	-	15	
-	54	-	58	-	-	-	-	16	
-	4	-	1	5	-	-	-	17	
-	115	-	71	42	8	-	-	-	
-	115	-	71	42	8	-	-	-	
-	23	-	-	23	-	-	-	18	
-	1	-	1	1	-	-	-	19	
-	24	-	1	24	-	-	-	-	
-	24	-	1	24	-	-	-	-	
-	39	-	10	29	-	-	-	20	
-	45	-	38	27	-	-	-	21	
-	3	-	-	3	-	-	-	22	
-	87	-	48	59	-	-	-	-	
-	87	-	48	59	-	-	-	-	
-	66	-	43	25	2	-	-	23	
-	10	-	-	5	4	1	-	24	
-	54	-	31	24	-	-	-	25	
-	23	-	-	23	-	-	-	26	
-	70	-	9	65	-	-	-	27	
-	59	-	23	39	-	-	-	28	
-	12	-	-	14	-	-	-	29	
-	14	-	-	13	2	-	-	30	
2	35	-	-	11	24	2	-	31	
2	343	-	106	219	32	3	-	4	
2	343	-	106	219	32	3	-	4	
-	2	-	22	6	-	-	-	32	
-	4	1	4	7	2	2	-	33	

AUSBILDUNGSEINPENDLER NACH ZIEL- UND MOHNSITZGEMEINDEN SOWIE

LFD. NR.	ZIELGEMEINDE MOHNSITZGEMEINDE		AUSBILDUNGS- EINPENDLER 1)	UND ZWAR			
				HAUPTSAECHLICH BENUTZTEM			
				KEIN VERKEHRS- MITTEL (ZU FUSS)	FAHRRAD	PKW	U - BAHN, S - BAHN, STRASSENBAHN
			1	2	3	4	5
NOCH: KREIS NORDFRIESLAND							
NACH	054036	GARDING,STADT					
34 VON	054100	OSTERHEVER	18	-	-	-	-
35	054104	POPPENBUELL	26	-	1	2	-
36	054135	TETENBUELL	39	-	3	2	-
37		UEBRIGE GEMEINDEN	43	-	3	1	-
		SCHLESWIG-HOLSTEIN	169	2	37	9	-
		GARDING,STADT ZUSAMMEN	169	2	37	9	-
NACH	054041	HASELUND					
38 VON	054079	LOEMENSTEDT	23	8	1	-	-
		SCHLESWIG-HOLSTEIN	23	8	1	-	-
		HASELUND ZUSAMMEN	23	8	1	-	-
NACH	054042	HATTSTEDT					
39 VON	054043	HATTSTEDTERMARSCH	22	-	3	1	-
40	054052	HORSTEDT	12	-	-	-	-
41		UEBRIGE GEMEINDEN	3	1	-	-	-
		SCHLESWIG-HOLSTEIN	37	1	3	1	-
		HATTSTEDT ZUSAMMEN	37	1	3	1	-
NACH	054046	HOERNUM(SYLT)					
42 VON		UEBRIGE GEMEINDEN	9	-	-	-	-
		SCHLESWIG-HOLSTEIN	9	-	-	-	-
		HOERNUM(SYLT) ZUSAMMEN	9	-	-	-	-
NACH	054052	HORSTEDT					
43 VON	054007	ARLEMATT	15	-	-	-	-
44	054097	OLDERUP	19	2	9	-	-
		SCHLESWIG-HOLSTEIN	34	2	9	-	-
		HORSTEDT ZUSAMMEN	34	2	9	-	-
NACH	054055	HUMPTRUP					
45 VON	054131	SUEDERLUEGUM	13	-	13	-	-
46		UEBRIGE GEMEINDEN	15	-	-	-	-
		SCHLESWIG-HOLSTEIN	28	-	13	-	-
		HUMPTRUP ZUSAMMEN	28	-	13	-	-
NACH	054056	HUSUM,STADT					
47 VON	051065	LEHE	16	-	-	1	-
48	051071	LUNDEN	34	-	-	2	-
49	054002	AHRENSHOEFT	22	-	-	3	-
50	054003	AHRENVIOEL	24	-	-	-	-
51	054004	AHRENVIOELFELD	14	-	-	-	-
52	054007	ARLEMATT	24	-	-	5	-
53	054011	BEHRENDORF	17	-	-	4	-
54	054012	BOHMSTEDT	13	-	-	4	-
55	054014	BORDELUM	54	-	-	8	-
56	054019	BREDSTEDT,STADT	91	-	2	12	-
57	054020	BREKLUM	51	-	-	9	-
58	054023	DRAGE	14	-	-	2	-
59	054024	DRELSORF	37	-	-	4	-
60	054033	FRIEDRICHSTADT,STADT	90	-	-	3	-
61	054036	GARDING,STADT	12	-	-	2	-
62	054041	HASELUND	16	-	-	2	-
63	054042	HATTSTEDT	141	1	13	26	-
64	054043	HATTSTEDTERMARSCH	19	-	-	4	-
65	054052	HORSTEDT	73	-	10	6	-
66	054057	IMMENSTEDT	25	-	-	3	-

1) OHNE ERWERBSTAETIGE SCHUELER UND STUDIERENDE.

VERKEHRSMITTEL UND ZEITAUFWAND FUER DEN WEG ZUR AUSBILDUNGSSTAETTE

NACH									LFD. NR.
VERKEHRSMITTEL			ZEITAUFWAND FUER DEN WEG ZUR AUSBILDUNGSSTAETTE VON ... BIS UNTER ... MINUTEN						
EISENBAHN	BUS, SONST. OEFFENTL. VERKEHRS- MITTEL	SONSTIGES (MOTORRAD, MOPED, MOFA)	UNTER 15	15 - 30	30 - 45	45 - 60	60 UND MEHR		
6	7	8	9	10	11	12	13		
-	18	-	-	18	-	-	-	-	34
-	23	-	3	13	9	-	-	1	35
-	33	1	3	9	22	5	-	-	36
-	38	1	6	17	13	5	-	2	37
-	118	3	38	70	46	12	-	3	-
-	118	3	38	70	46	12	-	3	-
-	14	-	16	6	1	-	-	-	38
-	14	-	16	6	1	-	-	-	-
-	14	-	16	6	1	-	-	-	-
-	18	-	-	15	6	1	-	-	39
-	12	-	-	8	4	-	-	-	40
-	2	-	1	2	-	-	-	-	41
-	32	-	1	25	10	1	-	-	-
-	32	-	1	25	10	1	-	-	-
-	9	-	-	9	-	-	-	-	42
-	9	-	-	9	-	-	-	-	-
-	9	-	-	9	-	-	-	-	-
-	15	-	10	5	-	-	-	-	43
-	8	-	13	5	1	-	-	-	44
-	23	-	23	10	1	-	-	-	-
-	23	-	23	10	1	-	-	-	-
-	-	-	13	-	-	-	-	-	45
-	15	-	5	10	-	-	-	-	46
-	15	-	18	10	-	-	-	-	-
-	15	-	18	10	-	-	-	-	-
15	-	-	-	9	7	-	-	-	47
32	-	-	1	13	20	-	-	-	48
-	19	-	-	15	7	-	-	-	49
-	24	-	-	16	7	1	-	-	50
-	13	1	-	3	6	5	-	-	51
-	19	-	4	13	7	-	-	-	52
-	13	-	-	8	6	2	-	1	53
-	9	-	-	10	3	-	-	-	54
14	32	-	-	6	30	15	-	3	55
28	48	1	2	38	47	4	-	-	56
8	34	-	1	15	29	6	-	-	57
-	12	-	-	4	8	2	-	-	58
-	32	1	-	6	20	10	-	1	59
31	56	-	-	48	40	2	-	-	60
8	2	-	-	2	6	3	-	1	61
-	13	1	-	9	6	1	-	-	62
-	96	5	17	100	22	2	-	-	63
-	15	-	-	6	11	2	-	-	64
-	54	3	1	60	6	4	-	2	65
-	22	-	3	16	6	-	-	-	66

AUSBILDUNGSEINPENDLER NACH ZIEL- UND WOHNSTZGEMEINDEN SOWIE

LFD. NR.	ZIELGEMEINDE WOHNSTZGEMEINDE		AUSBILDUNGS- EINPENDLER 1)	UND ZMAR				
				HAUPTSAECHLICH BENUTZTEM				
				KEIN VERKEHRS- MITTEL (ZU FUSS)	FAHRRAD	PKW	U - BAHN, S - BAHN, STRASSENBAHN	
			1	2	3	4	5	
NOCH: KREIS NORDFRIESLAND								
NACH	054056	HUSUM,STADT						
67 VON	054059	JOLDELUND	14	-	-	2	-	
68	054070	KOLDENBUETTEL	27	-	-	5	-	
69	054075	LANGENHORN	10	-	-	2	-	
70	054079	LOEWENSTEDT	19	-	-	1	-	
71	054084	MILDSTEDT	179	1	70	10	-	
72	054091	NORDSTRAND	78	-	1	12	-	
73	054092	NORSTEDT	10	-	-	1	-	
74	054095	OLDENSWORT	43	-	-	7	-	
75	054096	OLDERSBEK	23	-	1	5	-	
76	054097	OLDERSUP	30	-	-	2	-	
77	054099	OSTENFELD(HUSUM)	104	-	3	6	-	
78	054101	OSTER-OHRSTEDT	24	-	1	2	-	
79	054106	RANTRUM	89	-	3	5	-	
80	054113	SANKT PETER-ORDING	28	-	-	6	-	
81	054115	SCHOBUELL	169	-	57	13	-	
82	054116	SCHWABSTEDT	39	1	-	4	-	
83	054118	SCHWESING	62	-	3	5	-	
84	054119	SEETH	15	-	-	1	-	
85	054120	SIMONSBERG	85	-	7	7	-	
86	054123	SOLLWITT	10	-	-	1	-	
87	054128	STRUCKUM	27	-	-	5	-	
88	054132	SUEDERMARSCH	19	4	5	2	-	
89	054138	TOENNING,STADT	81	-	2	5	-	
90	054144	VIOEL	37	-	-	6	-	
91	054152	WESTER-OHRSTEDT	52	-	-	4	-	
92	054156	WINNERT	34	-	-	5	-	
93	054159	WITTBEK	32	1	-	6	-	
94	054161	WITZWORT	37	-	1	4	-	
95	054162	WOBBENBUELL	50	-	9	1	-	
96	059024	ERFDE	24	-	-	2	-	
97	059039	HOLLINGSTEDT	12	-	-	-	-	
98	059064	NORDERSTAPEL	10	-	-	1	-	
99	059085	SUEDERSTAPEL	14	-	-	-	-	
100		UEBRIGE GEMEINDEN	200	-	-	67	-	
		SCHLESWIG-HOLSTEIN	2 474	8	188	305	-	
101		UEBRIGE GEMEINDEN	4	-	-	-	-	
		HAMBURG	4	-	-	-	-	
		HUSUM,STADT ZUSAMMEN	2 478	8	188	305	-	
NACH	054059	JOLDELUND						
102 VON	054037	GOLDEBEK	18	-	-	-	-	
103	054038	GOLDELUND	15	-	-	-	-	
104		UEBRIGE GEMEINDEN	1	-	-	-	-	
		SCHLESWIG-HOLSTEIN	34	-	-	-	-	
		JOLDELUND ZUSAMMEN	34	-	-	-	-	
NACH	054068	KLIXBUELL						
105 VON		UEBRIGE GEMEINDEN	8	-	-	-	-	
		SCHLESWIG-HOLSTEIN	8	-	-	-	-	
		KLIXBUELL ZUSAMMEN	8	-	-	-	-	
NACH	054070	KOLDENBUETTEL						
106 VON		UEBRIGE GEMEINDEN	13	-	-	-	-	
		SCHLESWIG-HOLSTEIN	13	-	-	-	-	
		KOLDENBUETTEL ZUSAMMEN	13	-	-	-	-	
NACH	054073	LADELUND						
107 VON	054154	WESTRE	14	-	-	1	-	
108		UEBRIGE GEMEINDEN	33	-	4	4	-	

1) OHNE ERWERBSTAETIGE SCHUELER UND STUDIERENDE.

VERKEHRSMITTEL UND ZEITAUFWAND FÜR DEN WEG ZUR AUSBILDUNGSSTÄTTE

NACH									LFD. NR.
VERKEHRSMITTEL			ZEITAUFWAND FÜR DEN WEG ZUR AUSBILDUNGSSTÄTTE VON ... BIS UNTER ... MINUTEN						
EISENBAHN	BUS, SONST. ÖFFENTL. VERKEHRS- MITTEL	SONSTIGES (MOTORRAD, MOPED, MOFA)	UNTER 15	15 - 30	30 - 45	45 - 60	60 UND MEHR		
6	7	8	9	10	11	12	13		
-	12	-	-	3	1	10	-	67	
2	19	1	-	22	3	2	-	68	
4	4	-	-	2	4	3	1	69	
-	18	-	3	5	7	4	-	70	
-	97	1	51	120	7	1	-	71	
-	65	-	1	21	40	15	1	72	
-	9	-	-	7	3	-	-	73	
5	30	1	-	19	17	6	1	74	
-	17	-	-	15	6	2	-	75	
-	28	-	1	11	14	3	1	76	
-	95	-	2	72	26	4	-	77	
-	21	-	1	19	3	-	1	78	
-	80	1	7	66	15	1	-	79	
21	1	-	-	1	5	2	20	80	
-	96	3	40	110	18	1	-	81	
-	34	-	1	13	20	4	1	82	
-	53	1	13	48	1	-	-	83	
2	11	1	-	5	10	-	-	84	
-	69	2	22	50	13	-	-	85	
-	9	-	-	1	4	5	-	86	
5	17	-	-	18	8	1	-	87	
-	8	-	1	11	4	2	1	88	
59	14	1	1	40	29	9	2	89	
-	31	-	1	33	2	1	-	90	
-	48	-	2	33	15	-	2	91	
-	29	-	-	22	9	2	1	92	
-	25	-	4	17	8	2	1	93	
5	25	2	-	26	8	3	-	94	
-	38	2	3	33	12	2	-	95	
-	22	-	-	-	1	14	9	96	
-	12	-	-	3	7	2	-	97	
-	9	-	-	1	1	8	-	98	
-	14	-	-	-	5	9	-	99	
49	83	1	-	35	77	58	30	100	
288	1 656	29	183	1 279	697	235	80		
4	-	-	-	-	-	-	4	101	
4	-	-	-	-	-	-	4		
292	1 656	29	183	1 279	697	235	84		
-	18	-	3	13	2	-	-	102	
-	15	-	5	10	-	-	-	103	
-	1	-	-	1	-	-	-	104	
-	34	-	8	24	2	-	-		
-	34	-	8	24	2	-	-		
-	8	-	5	3	-	-	-	105	
-	8	-	5	3	-	-	-		
-	8	-	5	3	-	-	-		
-	13	-	4	6	2	-	1	106	
-	13	-	4	6	2	-	1		
-	13	-	4	6	2	-	1		
-	13	-	14	-	-	-	-	107	
4	20	1	2	17	2	2	10	108	

AUSBILDUNGSEINPENDLER NACH ZIEL- UND WOHNSITZGEMEINDEN SOWIE

LFD. NR.	ZIELGEMEINDE WOHNSITZGEMEINDE		AUSBILDUNGS- EINPENDLER 1) INSGESAMT	UND ZWAR HAUPTSAECHLICH BENUTZTEM				
				KEIN VERKEHRS- MITTEL (ZU FUSS)	FAHRRAD	PKW	U - BAHN, S - BAHN, STRASSENBAHN	
			1	2	3	4	5	
NOCH: KREIS NORDFRIESLAND								
NACH	054073	LADELUND						
VON		SCHLESWIG-HOLSTEIN	47	-	4	5	-	
LADELUND ZUSAMMEN			47	-	4	5	-	
NACH	054075	LANGENHORN						
109 VON	054010	BARGUM	51	-	2	-	-	
110	054080	LUETJENHOLM	15	-	-	-	-	
111	054093	OCKHOLM	27	-	-	-	-	
112		UEBRIGE GEMEINDEN	8	-	-	4	-	
SCHLESWIG-HOLSTEIN			101	-	2	4	-	
LANGENHORN ZUSAMMEN			101	-	2	4	-	
NACH	054076	LECK						
113 VON	054001	ACHTRUP	71	-	6	1	-	
114	054018	BRAMSTEDTLUND	16	-	-	-	-	
115	054062	KARLUM	11	-	-	-	-	
116	054068	KLIXBUELL	46	-	1	1	-	
117	054073	LADELUND	76	-	-	1	-	
118	054124	SPRAKEBUELL	16	-	-	2	-	
119	054125	STADUM	37	-	1	-	-	
120	054154	WESTRE	20	-	-	-	-	
121	054167	ENGE-SANDE	52	-	-	1	-	
122		UEBRIGE GEMEINDEN	18	-	1	2	-	
SCHLESWIG-HOLSTEIN			363	-	9	8	-	
LECK ZUSAMMEN			363	-	9	8	-	
NACH	054083	MIDLUM						
123 VON	054087	NIEBLUM	10	-	-	-	-	
124	054094	OEVENUM	11	-	10	1	-	
125		UEBRIGE GEMEINDEN	7	-	-	-	-	
SCHLESWIG-HOLSTEIN			28	-	10	1	-	
MIDLUM ZUSAMMEN			28	-	10	1	-	
NACH	054084	MILDSTEDT						
126 VON	054096	OLDERSBEK	33	-	2	-	-	
127	054106	RANTRUM	62	6	1	-	-	
128		UEBRIGE GEMEINDEN	9	1	7	-	-	
SCHLESWIG-HOLSTEIN			104	7	10	-	-	
MILDSTEDT ZUSAMMEN			104	7	10	-	-	
NACH	054085	NEBEL						
129 VON	054089	NORDDORF	26	-	-	-	-	
130	054160	WITTDUEN	48	-	6	1	-	
SCHLESWIG-HOLSTEIN			74	-	6	1	-	
NEBEL ZUSAMMEN			74	-	6	1	-	
NACH	054086	NEUKIRCHEN						
131 VON	054009	AVENTOFT	54	1	1	-	-	
132	054034	FRIEDR.-WILH.-LUEBKE-K	16	-	-	-	-	
133	054065	KLANXBUELL	71	-	2	-	-	
134	054110	RODENAES	43	-	-	-	-	
135	054166	EMMELSBUELL-HORSBUELL	49	-	1	1	-	
136		UEBRIGE GEMEINDEN	1	-	-	-	-	
SCHLESWIG-HOLSTEIN			234	1	4	1	-	
NEUKIRCHEN ZUSAMMEN			234	1	4	1	-	

1) OHNE ERWERBSTAETIGE SCHUELER UND STUDIERENDE.

VERKEHRSMITTEL UND ZEITAUFWAND FUER DEN WEG ZUR AUSBILDUNGSSTAETTE

NACH									LFD. NR.
VERKEHRSMITTEL			ZEITAUFWAND FUER DEN WEG ZUR AUSBILDUNGSSTAETTE VON ... BIS UNTER ... MINUTEN						
EISENBAHN	BUS, SONST. OEFFENTL. VERKEHRS- MITTEL	SONSTIGES (MOTORRAD, MOPED, MOFA)	UNTER 15	15 - 30	30 - 45	45 - 60	60 UND MEHR		
6	7	8	9	10	11	12	13		
	4	33	1	16	17	2	2	10	
	4	33	1	16	17	2	2	10	
	-	49	-	6	45	-	-	-	
	-	15	-	2	13	-	-	-	
	-	27	-	-	27	-	-	-	
	-	4	-	4	4	-	-	-	
	-	95	-	12	89	-	-	-	
	-	95	-	12	89	-	-	-	
	-	64	-	13	56	1	-	1	
	-	16	-	-	-	4	10	2	
	-	11	-	-	8	1	2	-	
	-	44	-	9	31	6	-	-	
	-	75	-	-	23	53	-	-	
	-	14	-	3	13	-	-	-	
	-	36	-	9	28	-	-	-	
	-	20	-	-	20	-	-	-	
	-	50	1	4	48	-	-	-	
	1	14	-	1	11	3	3	-	
	1	344	1	39	238	68	15	3	
	1	344	1	39	238	68	15	3	
	-	10	-	7	3	-	-	-	
	-	-	-	11	-	-	-	-	
	-	7	-	7	-	-	-	-	
	-	17	-	25	3	-	-	-	
	-	17	-	25	3	-	-	-	
	-	31	-	-	33	-	-	-	
	-	55	-	20	42	-	-	-	
	-	1	-	3	5	1	-	-	
	-	87	-	23	80	1	-	-	
	-	87	-	23	80	1	-	-	
	-	26	-	7	19	-	-	-	
	-	41	-	48	-	-	-	-	
	-	67	-	55	19	-	-	-	
	-	67	-	55	19	-	-	-	
	-	52	-	8	38	8	-	-	
	-	16	-	-	13	3	-	-	
	-	69	-	9	61	1	-	-	
	-	43	-	43	-	-	-	-	
	-	47	-	1	48	-	-	-	
	-	-	1	1	-	-	-	-	
	-	227	1	62	160	12	-	-	
	-	227	1	62	160	12	-	-	

AUSBILDUNGSEINPENDLER NACH ZIEL- UND MOHNSITZGEMEINDEN SOWIE

LFD. NR.	ZIELGEMEINDE WOHNSITZGEMEINDE		AUSBILDUNGS- EINPENDLER 1) INSGESAMT	UND ZWAR			
				HAUPTSAECHLICH BENUTZTEM			
				KEIN VERKEHRS- MITTEL (ZU FUSS)	FAHRRAD	PKW	U - BAHN, S - BAHN, STRASSENBAHN
			1	2	3	4	5
NOCH: KREIS NORDFRIESLAND							
NACH	054088	NIEBUCELL,STADT					
137 VON	054001	ACHTRUP	22	-	1	6	-
138	054010	BARGUM	11	-	-	3	-
139	054016	BOSBUELL	20	-	4	-	-
140	054017	BRADERUP	24	-	-	2	-
141	054019	BREDSTEDT,STADT	70	-	-	5	-
142	054022	DAGEBUELL	120	-	2	5	-
143	054056	HUSUM,STADT	18	-	-	10	-
144	054065	KLANXBUELL	26	-	-	5	-
145	054068	KLIXBUELL	18	-	2	-	-
146	054073	LADELUND	15	-	-	2	-
147	054075	LANGENHORN	89	-	2	9	-
148	054076	LECK	249	2	5	40	-
149	054086	NEUKIRCHEN	27	-	-	5	-
150	054093	OCKHOLM	13	-	-	-	-
151	054108	REUSSENKOEGE	12	-	-	1	-
152	054109	RISUM-LINDHOLM	165	2	54	9	-
153	054110	RODENAES	12	-	-	4	-
154	054125	STADUM	22	-	-	2	-
155	054126	STEDESAND	28	-	-	1	-
156	054131	SUEDERLUEGUM	56	1	2	8	-
157	054133	SYLT-OST	32	-	-	2	-
158	054142	UPHUSUM	12	-	2	-	-
159	054151	WESTERLAND,STADT	57	-	-	2	-
160	054165	GALMSBUELL	69	3	14	11	-
161	054166	EMMELSBUELL-HORSBUELL	26	-	1	1	-
162	054167	ENGE-SANDE	26	1	-	5	-
163	059123	HOERUP	14	-	-	2	-
164		UEBRIGE GEMEINDEN	130	-	1	47	-
		SCHLESWIG-HOLSTEIN	1 383	9	90	187	-
		NIEBUCELL,STADT ZUSAMMEN	1 383	9	90	187	-
NACH	054091	NORDSTRAND					
165 VON		UEBRIGE GEMEINDEN	6	-	6	-	-
		SCHLESWIG-HOLSTEIN	6	-	6	-	-
		NORDSTRAND ZUSAMMEN	6	-	6	-	-
NACH	054095	OLDENSWORT					
166 VON	054141	UELVESBUELL	10	-	-	-	-
167	054161	WITZWORT	31	-	-	-	-
168		UEBRIGE GEMEINDEN	6	-	-	-	-
		SCHLESWIG-HOLSTEIN	47	-	-	-	-
		OLDENSWORT ZUSAMMEN	47	-	-	-	-
NACH	054099	OSTENFELD(HUSUM)					
169 VON	054156	WINNERT	26	1	1	-	-
170	054159	WITTBK	58	-	4	-	-
171		UEBRIGE GEMEINDEN	3	1	-	-	-
		SCHLESWIG-HOLSTEIN	87	2	5	-	-
		OSTENFELD(HUSUM) ZUSAMMEN	87	2	5	-	-
NACH	054101	OSTER-OHRSTEDT					
172 VON	054003	AHRENVIOEL	46	-	37	1	-
173	054004	AHRENVIOEL FELD	22	-	1	-	-
174	054057	IMMENSTEDT	59	1	-	-	-
175	054118	SCHWESING	63	-	-	-	-
176	054152	WESTER-OHRSTEDT	69	-	41	2	-
		SCHLESWIG-HOLSTEIN	259	1	79	3	-
		OSTER-OHRSTEDT ZUSAMMEN	259	1	79	3	-

1) OHNE ERWERBSTAETIGE SCHUELER UND STUDIERENDE.

VERKEHRSMITTEL UND ZEITAUFWAND FUER DEN WEG ZUR AUSBILDUNGSSTAETTE

NACH								LFD. NR.
VERKEHRSMITTEL			ZEITAUFWAND FUER DEN WEG ZUR AUSBILDUNGSSTAETTE VON ... BIS UNTER ... MINUTEN					
EISENBAHN	BUS, SONST. OEFFENTL. VERKEHRS- MITTEL	SONSTIGES (MOTORRAD, MOPED, MOFA)	UNTER 15	15 - 30	30 - 45	45 - 60	60 UND MEHR	
6	7	8	9	10	11	12	13	
-	15	-	-	8	9	5	-	137
6	1	1	1	4	5	1	-	138
-	16	-	2	18	-	-	-	139
-	17	5	2	21	1	-	-	140
64	1	-	-	14	34	22	-	141
-	111	2	1	27	29	61	2	142
6	2	-	-	-	6	9	3	143
12	9	-	1	15	5	4	1	144
-	16	-	1	14	1	2	-	145
-	13	-	-	2	6	7	-	146
73	4	1	4	29	42	12	2	147
-	199	3	8	157	76	7	1	148
5	15	2	1	11	13	5	1	149
5	6	2	-	-	8	1	-	150
10	1	-	-	11	-	1	-	151
1	94	5	23	142	-	-	-	152
1	7	-	-	4	2	6	-	153
-	20	-	-	7	15	-	-	154
10	17	-	-	28	-	-	-	155
-	42	3	2	24	27	3	-	156
30	-	-	-	2	6	16	8	157
-	10	-	-	12	-	-	-	158
54	1	-	-	11	12	22	12	159
-	40	1	12	57	-	-	-	160
-	24	-	1	25	-	-	-	161
-	20	-	-	7	19	-	-	162
-	12	-	-	1	9	4	-	163
28	50	4	11	35	42	19	23	164
305	763	29	70	686	367	207	53	
305	763	29	70	686	367	207	53	
-	-	-	-	6	-	-	-	165
-	-	-	-	6	-	-	-	
-	-	-	-	6	-	-	-	
-	10	-	2	8	-	-	-	166
-	31	-	5	22	4	-	-	167
-	6	-	6	-	-	-	-	168
-	47	-	13	30	4	-	-	
-	47	-	13	30	4	-	-	
-	24	-	26	-	-	-	-	169
-	54	-	58	-	-	-	-	170
-	2	-	1	2	-	-	-	171
-	80	-	85	2	-	-	-	
-	80	-	85	2	-	-	-	
-	8	-	34	10	2	-	-	172
-	21	-	-	7	15	-	-	173
-	58	-	22	37	-	-	-	174
-	63	-	12	51	-	-	-	175
-	26	-	69	-	-	-	-	176
-	176	-	137	105	17	-	-	
-	176	-	137	105	17	-	-	

AUSBILDUNGSEINPENDLER NACH ZIEL- UND WOHNSTZGEMEINDEN SOWIE

LFD. NR.	ZIELGEMEINDE WOHNSTZGEMEINDE		AUSBILDUNGSEINPENDLER 1) INSGESAMT	UND ZWAR HAUPTSAECHLICH BENUTZTEM				
				KEIN VERKEHRS- MITTEL (ZU FUSS)	FAHRRAD	PKW	U - BAHN, S - BAHN, STRASSENBAHN	
			1	2	3	4	5	
NOCH: KREIS NORDFRIESLAND								
NACH	054109	RISUM-LINDHOLM						
177 VON	054126	STEDESAND	60	-	2	-	-	-
178		UEBRIGE GEMEINDEN	11	-	-	-	-	-
		SCHLESWIG-HOLSTEIN	71	-	2	-	-	-
		RISUM-LINDHOLM ZUSAMMEN	71	-	2	-	-	-
NACH	054113	SANKT PETER-ORDING						
179 VON	054036	GARDING,STADT	46	-	-	17	-	-
180	054134	TATING	131	-	5	5	-	-
181	054135	TETENBUELL	13	-	-	-	-	-
182	054138	TOENNING,STADT	59	-	-	12	-	-
183	054140	TUEMLAUER KOOG	20	-	-	-	-	-
184		UEBRIGE GEMEINDEN	50	-	-	6	-	-
		SCHLESWIG-HOLSTEIN	319	-	5	40	-	-
		SANKT PETER-ORDING ZUSAMMEN	319	-	5	40	-	-
NACH	054115	SCHOBUELL						
185 VON		UEBRIGE GEMEINDEN	2	-	2	-	-	-
		SCHLESWIG-HOLSTEIN	2	-	2	-	-	-
		SCHOBUELL ZUSAMMEN	2	-	2	-	-	-
NACH	054116	SCHWABSTEDT						
186 VON	054105	RAMSTEDT	17	-	-	-	-	-
187		UEBRIGE GEMEINDEN	5	-	-	-	-	-
		SCHLESWIG-HOLSTEIN	22	-	-	-	-	-
		SCHWABSTEDT ZUSAMMEN	22	-	-	-	-	-
NACH	054129	SUEDERENDE						
188 VON	054098	OLDSUM	16	-	-	-	-	-
189		UEBRIGE GEMEINDEN	19	-	-	-	-	-
		SCHLESWIG-HOLSTEIN	35	-	-	-	-	-
		SUEDERENDE ZUSAMMEN	35	-	-	-	-	-
NACH	054131	SUEDERLUEGUM						
190 VON	054017	BRADERUP	54	1	-	-	-	-
191	054027	ELLHOFET	16	-	-	-	-	-
192	054055	HUMPTUP	30	-	16	-	-	-
193	054142	UPHUSUM	13	-	-	-	-	-
194		UEBRIGE GEMEINDEN	11	-	-	1	-	-
		SCHLESWIG-HOLSTEIN	124	1	16	1	-	-
		SUEDERLUEGUM ZUSAMMEN	124	1	16	1	-	-
NACH	054133	SYLT-OST						
195 VON		UEBRIGE GEMEINDEN	5	-	1	1	-	-
		SCHLESWIG-HOLSTEIN	5	-	1	1	-	-
		SYLT-OST ZUSAMMEN	5	-	1	1	-	-
NACH	054135	TETENBUELL						
196 VON	054104	POPPENBUELL	14	-	-	1	-	-
197		UEBRIGE GEMEINDEN	26	-	1	-	-	-
		SCHLESWIG-HOLSTEIN	40	-	1	1	-	-
		TETENBUELL ZUSAMMEN	40	-	1	1	-	-

1) OHNE ERWERBSTAETIGE SCHUELER UND STUDIERENDE.

VERKEHRSMITTEL UND ZEITAUFWAND FUER DEN WEG ZUR AUSBILDUNGSSTAETTE

NACH									LFD. NR.
VERKEHRSMITTEL			ZEITAUFWAND FUER DEN WEG ZUR AUSBILDUNGSSTAETTE VON ... BIS UNTER ... MINUTEN						
EISENBAHN	BUS, SONST. OEFFENTL. VERKEHRS- MITTEL	SONSTIGES (MOTORRAD, MOPED, MOFA)	UNTER 15	15 - 30	30 - 45	45 - 60	60 UND MEHR		
6	7	8	9	10	11	12	13		
-	58	-	10	50	-	-	-	177	
-	11	-	-	6	4	1	-	178	
-	69	-	10	56	4	1	-	-	
-	69	-	10	56	4	1	-	-	
28	1	-	3	15	18	10	-	179	
15	106	-	39	92	-	-	-	180	
8	5	-	-	4	4	5	-	181	
45	2	-	-	10	21	28	-	182	
-	20	-	10	10	-	-	-	183	
14	29	1	1	22	20	2	5	184	
110	163	1	53	153	63	45	5	-	
110	163	1	53	153	63	45	5	-	
-	-	-	-	2	-	-	-	185	
-	-	-	-	2	-	-	-	-	
-	-	-	-	2	-	-	-	-	
-	17	-	17	-	-	-	-	186	
-	5	-	1	3	1	-	-	187	
-	22	-	18	3	1	-	-	-	
-	22	-	18	3	1	-	-	-	
-	16	-	12	4	-	-	-	188	
-	19	-	7	11	1	-	-	189	
-	35	-	19	15	1	-	-	-	
-	35	-	19	15	1	-	-	-	
-	53	-	14	35	5	-	-	190	
-	14	2	-	16	-	-	-	191	
-	11	3	22	8	-	-	-	192	
-	13	-	5	8	-	-	-	193	
-	10	-	8	3	-	-	-	194	
-	101	5	49	70	5	-	-	-	
-	101	5	49	70	5	-	-	-	
-	3	-	1	4	-	-	-	195	
-	3	-	1	4	-	-	-	-	
-	3	-	1	4	-	-	-	-	
-	13	-	1	6	6	1	-	196	
-	25	-	-	11	11	3	1	197	
-	38	-	1	17	17	4	1	-	
-	38	-	1	17	17	4	1	-	

AUSBILDUNGSEINPENDLER NACH ZIEL- UND WOHNSTADTGEMEINDEN SOWIE

LFD. NR.	ZIELGEMEINDE WOHNSTADTGEMEINDE		AUSBILDUNGS- EINPENDLER 1) INSGESAMT	UND ZWAR HAUPTSAECHLICH BENUTZTEM				
				KEIN VERKEHRS- MITTEL (ZU FUSS)	FAHRRAD	PKW	U - BAHN, S - BAHN, STRASSENBAHN	
								1
NOCH: KREIS NORDFRIESLAND								
NACH	054136	TINNINGSTEDT						
198 VON		UEBRIGE GEMEINDEN	7	-	-	-	-	-
		SCHLESWIG-HOLSTEIN	7	-	-	-	-	-
		TINNINGSTEDT ZUSAMMEN	7	-	-	-	-	-
NACH	054138	TOENNING,STADT						
199 VON	054036	GARDING,STADT	14	-	-	-	-	-
200	054056	HUSUM,STADT	20	-	-	-	-	-
201	054072	KOTZENBUELL	27	-	-	-	1	-
202	054095	OLDENSWORT	36	-	4	-	1	-
203	054161	WITZWORT	18	-	-	-	-	-
204		UEBRIGE GEMEINDEN	40	-	-	-	4	-
		SCHLESWIG-HOLSTEIN	155	-	4	-	6	-
		TOENNING,STADT ZUSAMMEN	155	-	4	-	6	-
NACH	054144	VIOEL						
205 VON	054011	BEHRENDORF	62	-	1	-	1	-
206	054013	BONDELUM	19	-	-	-	-	-
207	054041	HASELUND	66	-	1	-	-	-
208	054057	IMMENSTEDT	11	-	-	-	-	-
209	054059	JOLDELUND	42	-	1	-	-	-
210	054079	LOEWENSTEDT	51	-	-	-	-	-
211	054092	NORSTEDT	40	-	-	-	-	-
212	054123	SOLLWITT	35	-	1	-	-	-
213	059128	JANNEY	13	-	-	-	-	-
214	059132	JOERL	24	-	-	-	-	-
215	059162	SOLLERUP	16	-	-	-	-	-
216		UEBRIGE GEMEINDEN	12	-	3	-	-	-
		SCHLESWIG-HOLSTEIN	391	-	7	-	1	-
		VIOEL ZUSAMMEN	391	-	7	-	1	-
NACH	054145	VOLLERNIEK						
217 VON		UEBRIGE GEMEINDEN	5	-	-	-	-	-
		SCHLESWIG-HOLSTEIN	5	-	-	-	-	-
		VOLLERNIEK ZUSAMMEN	5	-	-	-	-	-
NACH	054149	WENNINGSTEDT(SYLT)						
218 VON		UEBRIGE GEMEINDEN	5	-	3	-	2	-
		SCHLESWIG-HOLSTEIN	5	-	3	-	2	-
		WENNINGSTEDT(SYLT) ZUSAMMEN	5	-	3	-	2	-
NACH	054151	WESTERLAND,STADT						
219 VON	054046	HOERNUM(SYLT)	68	-	-	-	3	-
220	054061	KAMPEN(SYLT)	33	1	2	-	1	-
221	054078	LIST	96	-	-	-	3	-
222	054107	RANTUM(SYLT)	25	-	-	-	1	-
223	054133	SYLT-OST	265	3	33	-	18	-
224	054149	WENNINGSTEDT(SYLT)	68	-	23	-	3	-
225		UEBRIGE GEMEINDEN	1	-	-	-	1	-
		SCHLESWIG-HOLSTEIN	556	4	58	-	30	-
		WESTERLAND,STADT ZUSAMMEN	556	4	58	-	30	-
NACH	054161	WITZWORT						
226 VON		UEBRIGE GEMEINDEN	10	-	-	-	-	-
		SCHLESWIG-HOLSTEIN	10	-	-	-	-	-
		WITZWORT ZUSAMMEN	10	-	-	-	-	-

1) OHNE ERWERBSTAETIGE SCHUELER UND STUDIERENDE.

VERKEHRSMITTEL UND ZEITAUFWAND FUER DEN WEG ZUR AUSBILDUNGSSTAETTE

NACH								LFD. NR.
VERKEHRSMITTEL			ZEITAUFWAND FUER DEN WEG ZUR AUSBILDUNGSSTAETTE VON ... BIS UNTER ... MINUTEN					
EISENBAHN	BUS, SONST. OEFFENTL. VERKEHRS- MITTEL	SONSTIGES (MOTORRAD, MOPED, MOFA)	UNTER 15	15 - 30	30 - 45	45 - 60	60 UND MEHR	
6	7	8	9	10	11	12	13	
-	7	-	4	3	-	-	-	198
-	7	-	4	3	-	-	-	-
-	7	-	4	3	-	-	-	-
9	5	-	2	11	1	-	-	199
19	1	-	1	6	9	4	-	200
-	26	-	8	11	8	-	-	201
-	31	-	4	25	6	-	-	202
-	18	-	-	5	7	5	-	203
13	22	1	1	8	12	15	-	204
41	103	1	16	66	43	24	-	6
41	103	1	16	66	43	24	-	6
-	60	-	44	18	-	-	-	205
-	19	-	1	13	5	-	-	206
-	65	-	41	25	-	-	-	207
-	10	1	6	5	-	-	-	208
-	41	-	-	29	10	3	-	209
-	51	-	15	34	2	-	-	210
-	40	-	16	24	-	-	-	211
-	34	-	35	-	-	-	-	212
-	13	-	-	3	8	1	-	213
-	24	-	-	20	4	-	-	214
-	16	-	-	3	13	-	-	215
-	9	-	4	6	2	-	-	216
-	382	1	162	180	44	4	-	1
-	382	1	162	180	44	4	-	1
-	5	-	3	2	-	-	-	217
-	5	-	3	2	-	-	-	-
-	5	-	3	2	-	-	-	-
-	-	-	4	1	-	-	-	218
-	-	-	4	1	-	-	-	-
-	-	-	4	1	-	-	-	-
-	65	-	-	8	51	9	-	219
-	29	-	2	27	4	-	-	220
-	93	-	-	23	66	7	-	221
-	24	-	1	24	-	-	-	222
3	197	11	48	208	-	9	-	223
-	42	-	67	-	-	-	-	1
-	-	-	-	-	-	-	-	1
3	450	11	118	290	121	25	-	2
3	450	11	118	290	121	25	-	2
-	10	-	1	9	-	-	-	226
-	10	-	1	9	-	-	-	-
-	10	-	1	9	-	-	-	-

AUSBILDUNGSEINPENDLER NACH ZIEL- UND WOHNSITZGEMEINDEN SONNIE

LFD. NR.	ZIELGEMEINDE WOHNSITZGEMEINDE		AUSBILDUNGS- EINPENDLER 1)	UND ZNAR			
				HAUPTSAECHLICH BENUTZTEN			
				KEIN VERKEHRS- MITTEL (ZU FUSS)	FAHRRAD	PKW	U - BAHN, S - BAHN, STRASSENBAHN
			1	2	3	4	5
NOCH: KREIS NORDFRIESLAND							
NACH 054164 WYK AUF FOEHR,STADT							
227 VON	054005	ALKERSUM	50	-	3	1	-
228	054015	BORGSUM	21	-	-	-	-
229	054083	MIDLUM	23	-	2	3	-
230	054087	NIEBLUM	51	-	5	1	-
231	054094	OEVENUM	42	-	3	2	-
232	054098	OLDSUM	45	-	3	1	-
233	054143	UTERSUM	35	-	-	-	-
234	054163	WRIXUM	45	1	43	1	-
235		UEBRIGE GEMEINDEN	26	-	5	-	-
		SCHLESNIG-HOLSTEIN	338	1	64	9	-
		WYK AUF FOEHR,STADT ZUSAMMEN	338	1	64	9	-
NACH 054166 EMMELSBUELL-HORSBUELL							
236 VON	054065	KLANXBUELL	42	1	-	-	-
237		UEBRIGE GEMEINDEN	11	-	-	1	-
		SCHLESNIG-HOLSTEIN	53	1	-	1	-
		EMMELSBUELL-HORSBUELL ZUSAMMEN	53	1	-	1	-
NACH 054167 ENGE-SANDE							
238 VON		UEBRIGE GEMEINDEN	2	-	-	1	-
		SCHLESNIG-HOLSTEIN	2	-	-	1	-
		ENGE-SANDE ZUSAMMEN	2	-	-	1	-
		NORDFRIESLAND ZUSAMMEN	8 863	56	758	643	-

1) OHNE ERWERBSTAETIGE SCHUELER UND STUDIERENDE.

VERKEHRSMITTEL UND ZEITAUFWAND FUER DEN WEG ZUR AUSBILDUNGSSTAETTE

NACH								LFD. NR.
VERKEHRSMITTEL			ZEITAUFWAND FUER DEN WEG ZUR AUSBILDUNGSSTAETTE VON ... BIS UNTER ... MINUTEN					
EISENBAHN	BUS, SONST. OEFFENTL. VERKEHRS- MITTEL	SONSTIGES (MOTORRAD, MOPED, MOFA)	UNTER 15	15 - 30	30 - 45	45 - 60	60 UND MEHR	
6	7	8	9	10	11	12	13	
-	46	-	7	43	-	-	-	- 227
-	20	1	-	16	5	-	-	- 228
-	18	-	8	15	-	-	-	- 229
-	45	-	9	38	4	-	-	- 230
-	36	1	12	30	-	-	-	- 231
-	39	2	2	43	-	-	-	- 232
-	35	-	-	5	28	2	-	- 233
-	-	-	41	4	-	-	-	- 234
-	20	1	1	20	4	-	-	- 235
-	259	5	80	214	41	2	1	-
-	259	5	80	214	41	2	1	-
-	41	-	4	29	9	-	-	- 236
-	10	-	-	7	3	1	-	- 237
-	51	-	4	36	12	1	-	-
-	51	-	4	36	12	1	-	-
-	1	-	2	-	-	-	-	- 238
-	1	-	2	-	-	-	-	-
-	1	-	2	-	-	-	-	-
759	6 557	90	1 736	4 641	1 711	596	179	

AUSBILDUNGSEINPENDLER NACH ZIEL- UND WOHNSTZGEMEINDEN SOWIE

LFD. NR.	ZIELGEMEINDE WOHNSTZGEMEINDE		AUSBILDUNGS- EINPENDLER 1) INSGESAMT	UND ZNAR HAUPTSAECHLICH BENUTZTEM			
				KEIN VERKEHRS- MITTEL (ZU FUSS)	FAHRRAD	PKW	U - BAHN, S - BAHN, STRASSENBAHN
			1	2	3	4	5
KREIS OSTHOLSTEIN							
NACH 055001 AHRENSBOEK							
1 VON	060025	GLASAU	48	-	3	-	-
2	060067	PRONSTORF	10	-	-	-	-
3		UEBRIGE GEMEINDEN	3	1	-	1	-
		SCHLESWIG-HOLSTEIN	61	1	3	1	-
		AHRENSBOEK ZUSAMMEN	61	1	3	1	-
NACH 055004 BAD SCHWARTAU,STADT							
4 VON	003000	LUEBECK, HANSESTADT	218	1	73	24	-
5	055001	AHRENSBOEK	42	1	1	14	-
6	055035	RATEKAU	417	1	41	22	-
7	055040	STOCKELSDORF	509	-	130	47	-
8	055042	TIMMENDORFER STRAND	35	-	1	6	-
9	055044	SCHARBEUTZ	34	-	-	9	-
10		UEBRIGE GEMEINDEN	51	-	-	15	-
		SCHLESWIG-HOLSTEIN	1 306	3	246	137	-
11		UEBRIGE GEMEINDEN	3	-	-	1	-
		HAMBURG	3	-	-	1	-
		BAD SCHWARTAU,STADT ZUSAMMEN	1 309	3	246	138	-
NACH 055007 BOSAU							
12 VON	060060	NEHMS	31	-	-	-	-
13	060075	SEEDORF	118	-	2	-	-
14		UEBRIGE GEMEINDEN	16	-	-	-	-
		SCHLESWIG-HOLSTEIN	165	-	2	-	-
		BOSAU ZUSAMMEN	165	-	2	-	-
NACH 055008 BURG AUF FEHMARN,STADT							
15 VON	055005	BANNESDORF AUF FEHMARN	185	-	35	7	-
16	055017	GROSSENBRÖDE	57	-	1	4	-
17	055021	HEILIGENHAFEN,STADT	59	-	-	4	-
18	055026	LANDKIRCHEN AUF FEHM.	154	-	13	10	-
19	055045	WESTFEHMARN	86	-	1	3	-
20		UEBRIGE GEMEINDEN	1	-	-	-	-
		SCHLESWIG-HOLSTEIN	542	-	50	28	-
		BURG AUF FEHMARN,STADT ZUSAMMEN	542	-	50	28	-
NACH 055012 EUTIN,STADT							
21 VON	055001	AHRENSBOEK	137	1	-	24	-
22	055004	BAD SCHWARTAU,STADT	24	-	-	1	-
23	055007	BOSAU	63	-	-	19	-
24	055024	KASSEEDORF	78	-	1	11	-
25	055028	MALENTE	281	-	39	41	-
26	055035	RATEKAU	31	-	-	16	-
27	055038	SCHOENWALDE AM BUNGSB.	30	-	-	2	-
28	055041	SUESEL	217	1	11	27	-
29	055042	TIMMENDORFER STRAND	19	-	-	6	-
30	055044	SCHARBEUTZ	59	-	3	10	-
31	060025	GLASAU	20	-	-	5	-
32		UEBRIGE GEMEINDEN	59	-	-	29	-
		SCHLESWIG-HOLSTEIN	1 018	2	54	191	-
33		UEBRIGE GEMEINDEN	1	-	-	-	-
		HAMBURG	1	-	-	-	-
		EUTIN,STADT ZUSAMMEN	1 019	2	54	191	-
NACH 055014 GOEHL							
34 VON	055022	HERINGSDORF	14	-	-	1	-

1) OHNE ERWERBSTAETIGE SCHUELER UND STUDIERENDE.

VERKEHRSMITTEL UND ZEITAUFWAND FUER DEN WEG ZUR AUSBILDUNGSSTAETTE

NACH								LFD. NR.
VERKEHRSMITTEL			ZEITAUFWAND FUER DEN WEG ZUR AUSBILDUNGSSTAETTE VON ... BIS UNTER ... MINUTEN					
EISENBAHN	BUS, SONST. OEFFENTL. VERKEHRS- MITTEL	SONSTIGES (MOTORRAD, MOPED, MOFA)	UNTER 15	15 - 30	30 - 45	45 - 60	60 UND MEHR	
6	7	8	9	10	11	12	13	
-	45	-	21	21	5	1	-	1
-	10	-	-	8	2	-	-	2
-	1	-	1	2	-	-	-	3
-	56	-	22	31	7	1	-	-
-	56	-	22	31	7	1	-	-
-	106	14	53	105	43	14	3	4
-	23	3	3	18	11	7	3	5
-	346	7	54	294	63	4	2	6
-	314	18	97	310	92	8	2	7
2	26	-	2	9	17	6	1	8
5	19	1	-	18	12	1	3	9
13	22	1	1	13	16	14	7	10
20	856	44	210	767	254	54	21	-
2	-	-	-	-	-	-	3	11
2	-	-	-	-	-	-	3	-
22	856	44	210	767	254	54	24	-
-	31	-	-	1	8	17	5	12
-	116	-	15	70	28	5	-	13
-	16	-	2	9	2	2	1	14
-	163	-	17	80	38	24	6	-
-	163	-	17	80	38	24	6	-
-	138	5	62	108	14	1	-	15
-	52	-	-	49	6	-	2	16
-	55	-	-	11	41	7	-	17
-	130	1	36	104	11	3	-	18
-	81	1	-	44	31	7	4	19
-	1	-	-	-	1	-	-	20
-	457	7	98	316	104	18	6	-
-	457	7	98	316	104	18	6	-
-	108	4	-	50	61	20	6	21
22	1	-	-	1	17	6	-	22
-	39	5	5	38	14	3	3	23
-	63	3	5	53	19	-	1	24
70	116	15	17	181	71	12	-	25
10	3	2	-	7	16	8	-	26
-	27	1	1	16	13	-	-	27
3	171	4	38	144	30	4	1	28
-	12	1	-	-	16	3	-	29
23	22	1	-	22	22	9	6	30
-	14	1	1	12	7	-	-	31
10	16	4	1	27	19	9	3	32
138	592	41	68	551	305	74	20	-
1	-	-	-	-	-	-	1	33
1	-	-	-	-	-	-	1	-
139	592	41	68	551	305	74	21	-
-	12	1	6	7	1	-	-	34

AUSBILDUNGSEINPENDLER NACH ZIEL- UND WOHNORTSGEMEINDEN SOWIE

LFD. NR.	ZIELGEMEINDE WOHNORTSGEMEINDE		AUSBILDUNGSEINPENDLER 1) INSGESAMT	UND ZWAR HAUPTSAECHLICH BENUTZTEM				
				KEIN VERKEHRS- MITTEL (ZU FUSS)	FAHRRAD	PKW	U - BAHN, S - BAHN, STRASSENBAHN	
			1	2	3	4	5	
NOCH:	KREIS OSTHOLSTEIN							
NACH 055014	GOEHL							
VON	SCHLESWIG-HOLSTEIN		14	-	-	1	-	
GOEHL ZUSAMMEN			14	-	-	1	-	
NACH 055015	GREMERSDORF							
35 VON	UEBRIGE GEMEINDEN		1	-	-	-	-	
	SCHLESWIG-HOLSTEIN		1	-	-	-	-	
GREMERSDORF ZUSAMMEN			1	-	-	-	-	
NACH 055016	GROEMITZ							
36 VON 055010	DAHME		22	-	-	-	-	
37 055025	KELLENHUSEN(OSTSEE)		20	1	-	-	-	
38 055037	SCHASHAGEN		184	-	1	-	-	
39	UEBRIGE GEMEINDEN		5	-	-	3	-	
	SCHLESWIG-HOLSTEIN		231	1	1	3	-	
GROEMITZ ZUSAMMEN			231	1	1	3	-	
NACH 055017	GROSSEN BRODE							
40 VON	UEBRIGE GEMEINDEN		1	-	-	-	-	
	SCHLESWIG-HOLSTEIN		1	-	-	-	-	
GROSSEN BRODE ZUSAMMEN			1	-	-	-	-	
NACH 055018	GRUBE							
41 VON 055010	DAHME		46	-	1	-	-	
42 055022	HERINGS DORF		16	-	-	1	-	
43 055025	KELLENHUSEN(OSTSEE)		54	-	-	-	-	
44 055036	RIEPS DORF		50	-	-	-	-	
45	UEBRIGE GEMEINDEN		1	-	-	-	-	
	SCHLESWIG-HOLSTEIN		167	-	1	1	-	
GRUBE ZUSAMMEN			167	-	1	1	-	
NACH 055021	HEILIGENHAFEN,STADT							
46 VON 055017	GROSSEN BRODE		87	1	-	1	-	
47	UEBRIGE GEMEINDEN		11	-	1	8	-	
	SCHLESWIG-HOLSTEIN		98	1	1	9	-	
HEILIGENHAFEN,STADT ZUSAMMEN			98	1	1	9	-	
NACH 055026	LANDKIRCHEN AUF FEHM.							
48 VON	UEBRIGE GEMEINDEN		3	-	-	-	-	
	SCHLESWIG-HOLSTEIN		3	-	-	-	-	
LANDKIRCHEN AUF FEHM. ZUSAMMEN			3	-	-	-	-	
NACH 055027	LENSAHN							
49 VON 055006	BESCHENDORF		55	1	-	1	-	
50 055011	DAMLOS		56	-	-	1	-	
51 055018	GRUBE		30	-	-	2	-	
52 055020	HARMS DORF		77	-	-	1	-	
53 055023	KABELHORST		38	-	1	-	-	
54 055029	MANHAGEN		39	-	2	2	-	
55 055036	RIEPS DORF		44	-	-	-	-	
56 055043	WANGELS		21	-	-	1	-	
57	UEBRIGE GEMEINDEN		61	-	-	18	-	
	SCHLESWIG-HOLSTEIN		421	1	3	26	-	
LENSAHN ZUSAMMEN			421	1	3	26	-	

1) OHNE ERWERBSTAETIGE SCHUELER UND STUDIERENDE.

VERKEHRSMITTEL UND ZEITAUFWAND FUER DEN WEG ZUR AUSBILDUNGSSTAETTE

NACH								LFD. NR.
VERKEHRSMITTEL			ZEITAUFWAND FUER DEN WEG ZUR AUSBILDUNGSSTAETTE VON ... BIS UNTER ... MINUTEN					
EISENBAHN	BUS, SONST. OEFFENTL. VERKEHRS- MITTEL	SONSTIGES (MOTORRAD, MOPED, MOFA)	UNTER 15	15 - 30	30 - 45	45 - 60	60 UND MEHR	
6	7	8	9	10	11	12	13	
-	12	1	6	7	1	-	-	35
-	12	1	6	7	1	-	-	
-	1	-	-	-	1	-	-	
-	1	-	-	-	1	-	-	
-	1	-	-	-	1	-	-	
-	22	-	-	7	9	4	2	36
-	19	-	2	6	10	2	-	
-	183	-	19	125	35	5	-	
-	2	-	-	4	1	-	-	
-	226	-	21	142	55	11	2	40
-	226	-	21	142	55	11	2	
-	1	-	-	1	-	-	-	41
-	1	-	-	1	-	-	-	
-	1	-	-	1	-	-	-	
-	45	-	16	28	1	-	1	46
-	13	2	3	10	3	-	-	
-	53	1	2	49	1	-	2	
-	50	-	29	17	4	-	-	
-	1	-	-	-	1	-	-	
-	162	3	50	104	10	-	3	
-	162	3	50	104	10	-	3	
-	85	-	6	58	22	1	-	
-	2	-	5	6	-	-	-	
-	87	-	11	64	22	1	-	48
-	87	-	11	64	22	1	-	
-	3	-	-	1	2	-	-	
-	3	-	-	1	2	-	-	49
-	3	-	-	1	2	-	-	
-	3	-	-	1	2	-	-	
-	53	-	19	34	1	-	1	54
-	53	2	16	35	5	-	-	
-	27	1	1	24	4	1	-	
-	74	1	18	57	2	-	-	
-	38	-	7	30	1	-	-	
-	35	-	2	16	20	1	-	
-	44	-	2	26	13	2	1	55
-	20	-	-	20	1	-	-	
4	38	1	1	19	19	7	15	
4	382	5	66	261	66	11	17	
4	382	5	66	261	66	11	17	

AUSBILDUNGSEINPENDLER NACH ZIEL- UND WOHNSTZGEMEINDEN SOWIE

LFD. NR.	ZIELGEMEINDE WOHNSTZGEMEINDE	AUSBILDUNGS- EINPENDLER 1) INSGESAMT	UND ZMAR HAUPTSAECHLICH BENUTZTEM				
			KEIN VERKEHRS- MITTEL (ZU FUSS)	FAHRRAD	PKW	U - BAHN, S - BAHN, STRASSENBAHN	
							1
NOCH: KREIS OSTHOLSTEIN							
NACH 055028 MALENTE							
58	VON	UEBRIGE GEMEINDEN	20	-	2	8	-
		SCHLESWIG-HOLSTEIN	20	-	2	8	-
59		UEBRIGE GEMEINDEN	1	-	-	-	-
		HAMBURG	1	-	-	-	-
		MALENTE ZUSAMMEN	21	-	2	8	-
NACH 055031 NEUKIRCHEN							
60	VON	UEBRIGE GEMEINDEN	7	-	-	-	-
		SCHLESWIG-HOLSTEIN	7	-	-	-	-
		NEUKIRCHEN ZUSAMMEN	7	-	-	-	-
NACH 055032 NEUSTADT IN HOLST.,ST.							
61	VON	055002 ALTENKREMP	135	-	-	2	-
62		055016 GROEMITZ	98	-	-	10	-
63		055021 HEILIGENHAFEN,STADT	10	-	-	1	-
64		055037 SCHASHAGEN	57	4	5	9	-
65		055038 SCHOENWALDE AM BUNGSB.	83	2	-	1	-
66		055039 SIERKSDORF	86	-	5	7	-
67		UEBRIGE GEMEINDEN	50	-	1	12	-
		SCHLESWIG-HOLSTEIN	519	6	11	42	-
		NEUSTADT IN HOLST.,ST. ZUSAMMEN	519	6	11	42	-
NACH 055033 OLDENBURG IN HOLST.,ST							
68	VON	055005 BANNESDORF AUF FEHMARN	12	-	-	3	-
69		055008 BURG AUF FEHMARN,STADT	30	-	-	6	-
70		055010 DAMME	34	-	-	8	-
71		055011 DAMLOS	19	-	7	4	-
72		055014 GOEHL	79	1	8	7	-
73		055015 GREMERSDORF	90	-	13	9	-
74		055016 GROEMITZ	36	1	-	15	-
75		055017 GROSSENRODE	13	-	-	5	-
76		055018 GRUBE	28	-	-	8	-
77		055020 HARMSDORF	26	-	2	3	-
78		055021 HEILIGENHAFEN,STADT	183	-	2	21	-
79		055022 HERINGSORF	90	-	1	3	-
80		055023 KABELHORST	16	-	1	-	-
81		055026 LANDKIRCHEN AUF FEHM.	12	-	-	4	-
82		055027 LENSAMN	147	-	2	26	-
83		055031 NEUKIRCHEN	82	-	-	11	-
84		055032 NEUSTADT IN HOLST.,ST.	80	-	-	24	-
85		055036 RIEPSDORF	22	-	-	4	-
86		055037 SCHASHAGEN	23	-	-	2	-
87		055038 SCHOENWALDE AM BUNGSB.	40	-	-	1	-
88		055043 WANGELS	87	-	2	12	-
89		055045 WESTFEHMARN	33	-	-	6	-
90		UEBRIGE GEMEINDEN	61	-	-	9	-
		SCHLESWIG-HOLSTEIN	1 243	2	38	191	-
91		UEBRIGE GEMEINDEN	5	-	-	1	-
		HAMBURG	5	-	-	1	-
		OLDENBURG IN HOLST.,ST ZUSAMMEN	1 248	2	38	192	-
NACH 055035 RATEKAU							
92	VON	055044 SCHARBEUTZ	23	-	-	1	-
93		UEBRIGE GEMEINDEN	10	-	1	1	-
		SCHLESWIG-HOLSTEIN	33	-	1	2	-
		RATEKAU ZUSAMMEN	33	-	1	2	-

1) OHNE ERWERBSTAETIGE SCHUELER UND STUDIERENDE.

VERKEHRSMITTEL UND ZEITAUFWAND FUER DEN WEG ZUR AUSBILDUNGSSTAETTE

NACH									LFD. NR.
VERKEHRSMITTEL			ZEITAUFWAND FUER DEN WEG ZUR AUSBILDUNGSSTAETTE VON ... BIS UNTER ... MINUTEN						
EISENBAHN	BUS, SONST. OEFFENTL. VERKEHRS- MITTEL	SONSTIGES (MOTORRAD, MOPED, MOFA)	UNTER 15	15 - 30	30 - 45	45 - 60	60 UND MEHR		
6	7	8	9	10	11	12	13		
9	1	-	3	9	5	-	3	58	
9	1	-	3	9	5	-	3		
1	-	-	-	-	-	1	-	59	
1	-	-	-	-	-	1	-		
10	1	-	3	9	5	1	3		
-	7	-	1	2	4	-	-	60	
-	7	-	1	2	4	-	-		
-	7	-	1	2	4	-	-		
-	131	2	9	109	17	-	-	61	
-	84	4	1	44	42	8	3	62	
-	9	-	-	-	2	-	8	63	
-	38	1	16	37	4	-	-	64	
-	80	-	1	59	17	6	-	65	
2	72	-	3	58	21	2	2	66	
4	30	3	1	23	9	12	5	67	
6	444	10	31	330	112	28	18		
6	444	10	31	330	112	28	18		
-	9	-	-	2	3	6	1	68	
-	24	-	-	4	5	13	8	69	
-	26	-	-	12	14	8	-	70	
-	7	1	5	11	3	-	-	71	
-	61	2	18	55	6	-	-	72	
-	64	4	19	61	8	2	-	73	
-	18	2	1	7	13	9	6	74	
-	7	1	-	7	3	3	-	75	
-	20	-	-	10	15	3	-	76	
-	21	-	2	6	16	2	-	77	
-	157	3	4	112	59	8	-	78	
-	83	3	6	59	21	4	-	79	
-	10	5	1	11	4	-	-	80	
-	8	-	-	3	4	2	3	81	
1	116	2	11	91	36	6	3	82	
-	71	-	4	45	24	8	1	83	
-	55	1	-	17	34	20	9	84	
-	12	6	1	11	6	3	1	85	
-	21	-	-	1	17	5	-	86	
-	36	3	-	25	12	3	-	87	
-	66	7	2	51	31	2	1	88	
-	26	1	-	1	6	18	8	89	
3	46	3	-	8	22	16	15	90	
4	964	44	74	610	362	141	56		
3	1	-	-	-	-	-	5	91	
3	1	-	-	-	-	-	5		
7	965	44	74	610	362	141	61		
-	22	-	6	13	3	1	-	92	
-	8	-	-	9	1	-	-	93	
-	30	-	6	22	4	1	-		
-	30	-	6	22	4	1	-		

AUSBILDUNGSEINPENDLER NACH ZIEL- UND WOHNSTZGEMEINDEN SOWIE

LFD. NR.	ZIELGEMEINDE ----- WOHNSTZGEMEINDE		AUSBILDUNGS- EINPENDLER 1) INSGESAMT	UND ZWAR ----- HAUPTSAECHLICH BENUTZTEM				
				KEIN VERKEHRS- MITTEL (ZU FUSS)	FAHRRAD	PKW	U - BAHN, S - BAHN, STRASSENBAHN	
								1
<hr/>								
	NOCH:	KREIS OSTHOLSTEIN						
	NACH	055038	SCHOENWALDE AM BUNGSB.					
94	VON	055024	KASSEEDORF	81	-	-	-	-
			SCHLESWIG-HOLSTEIN	81	-	-	-	-
			SCHOENWALDE AM BUNGSB. ZUSAMMEN	81	-	-	-	-
	NACH	055040	STOCKELSDORF					
95	VON	003000	LUEBECK, HANSESTADT	15	-	8	-	-
96		062003	BADENDORF	27	-	15	3	-
97		062048	MOENKHAGEN	15	-	-	1	-
98			UEBRIGE GEMEINDEN	13	1	6	2	-
			SCHLESWIG-HOLSTEIN	70	1	29	6	-
			STOCKELSDORF ZUSAMMEN	70	1	29	6	-
	NACH	055042	TIMMENDORFER STRAND					
99	VON	003000	LUEBECK, HANSESTADT	12	-	4	3	-
100		055035	RATEKAU	42	-	7	10	-
101		055044	SCHARBEUTZ	218	1	97	25	-
102			UEBRIGE GEMEINDEN	21	-	4	6	-
			SCHLESWIG-HOLSTEIN	293	1	112	44	-
			TIMMENDORFER STRAND ZUSAMMEN	293	1	112	44	-
	NACH	055043	WANGELS					
103	VON		UEBRIGE GEMEINDEN	4	-	-	-	-
			SCHLESWIG-HOLSTEIN	4	-	-	-	-
			WANGELS ZUSAMMEN	4	-	-	-	-
	NACH	055044	SCHARBEUTZ					
104	VON	055041	SUESEL	49	2	35	5	-
105			UEBRIGE GEMEINDEN	12	1	3	1	-
			SCHLESWIG-HOLSTEIN	61	3	38	6	-
			SCHARBEUTZ ZUSAMMEN	61	3	38	6	-
			OSTHOLSTEIN ZUSAMMEN	6 369	22	592	698	-

1) OHNE ERWERBSTAETIGE SCHUELER UND STUDIERENDE.

VERKEHRSMITTEL UND ZEITAUFWAND FUER DEN WEG ZUR AUSBILDUNGSSTAETTE

NACH								LFD. NR.
VERKEHRSMITTEL			ZEITAUFWAND FUER DEN WEG ZUR AUSBILDUNGSSTAETTE VON ... BIS UNTER ... MINUTEN					
EISENBAHN	BUS, SONST. OEFFENTL. VERKEHRS- MITTEL	SONSTIGES (MOTORRAD, MOPED, MOFA)	UNTER 15	15 - 30	30 - 45	45 - 60	60 UND MEHR	
6	7	8	9	10	11	12	13	
-	81	-	18	49	12	2	-	94
-	81	-	18	49	12	2	-	
-	81	-	18	49	12	2	-	
-	6	1	4	8	2	1	-	95
-	9	-	-	20	6	1	-	96
-	14	-	-	7	8	-	-	97
-	3	1	5	4	3	1	-	98
-	32	2	9	39	19	3	-	
-	32	2	9	39	19	3	-	
-	4	1	1	6	2	2	1	99
-	22	3	7	28	7	-	-	100
-	84	11	57	133	24	3	1	101
3	8	-	-	15	6	-	-	102
3	118	15	65	182	39	5	2	
3	118	15	65	182	39	5	2	
-	4	-	-	-	1	3	-	103
-	4	-	-	-	1	3	-	
-	4	-	-	-	1	3	-	
-	5	2	26	21	-	2	-	104
-	7	-	1	8	2	-	1	105
-	12	2	27	29	2	2	1	
-	12	2	27	29	2	2	1	
191	4 692	174	803	3 597	1 425	380	164	

AUSBILDUNGSEINPENDLER NACH ZIEL- UND WOHNSTZGEMEINDEN SOWIE

LFD. NR.	ZIELGEMEINDE WOHNSTZGEMEINDE		AUSBILDUNGS- EINPENDLER 1) INSGESAMT	UND ZHAR HAUPTSAECHLICH BENUTZTEM				
				KEIN VERKEHRS- MITTEL (ZU FUSS)	FAHRRAD	PKW	U - BAHN, S - BAHN, STRASSENBAHN	
								1
KREIS PINNEBERG								
NACH 056001 APPEN								
1 VON	056039	PINNEBERG,STADT	12	-	3	-	-	-
2	056050	WEDEL (HOLSTEIN),STADT	18	-	-	-	-	-
3		UEBRIGE GEMEINDEN	24	-	1	-	-	-
		SCHLESWIG-HOLSTEIN	54	-	4	-	-	-
APPEN ZUSAMMEN			54	-	4	-	-	-
NACH 056002 BARMSTEDT,STADT								
4 VON	056003	BEVERN	30	-	2	-	-	-
5	056006	BOKEL	16	-	1	-	-	-
6	056008	BOKHOLT-HANREDDER	27	1	20	-	-	2
7	056010	BRANDE-HOERNERKIRCHEN	11	-	-	-	-	-
8	056011	BULLENKUHLEN	26	-	5	-	-	-
9	056017	GROSS OFFENSETH-ASPERN	21	-	1	-	-	-
10	056022	HEEDE	21	-	20	-	-	-
11	056026	HEMDINGEN	29	-	5	-	-	-
12	056034	LANGELN	11	-	2	-	1	-
13	056035	LUTZHORN	46	-	9	-	-	-
14		UEBRIGE GEMEINDEN	13	-	-	2	-	-
		SCHLESWIG-HOLSTEIN	251	1	65	3	-	2
BARMSTEDT,STADT ZUSAMMEN			251	1	65	3	-	2
NACH 056005 BOENNINGSTEDT								
15 VON	056013	ELLERBEK	131	1	117	1	-	-
16	056021	HASLOH	108	-	49	1	-	17
17		UEBRIGE GEMEINDEN	7	-	2	1	-	-
		SCHLESWIG-HOLSTEIN	246	1	168	3	-	17
18		UEBRIGE GEMEINDEN	3	-	1	-	-	1
		HAMBURG	3	-	1	-	-	1
BOENNINGSTEDT ZUSAMMEN			249	1	169	3	-	18
NACH 056008 BOKHOLT-HANREDDER								
19 VON		UEBRIGE GEMEINDEN	3	1	2	-	-	-
		SCHLESWIG-HOLSTEIN	3	1	2	-	-	-
BOKHOLT-HANREDDER ZUSAMMEN			3	1	2	-	-	-
NACH 056009 BORSTEL-HOHNENRADEN								
20 VON	056032	KUMMERFELD	25	-	24	-	-	-
21		UEBRIGE GEMEINDEN	6	-	2	-	-	-
		SCHLESWIG-HOLSTEIN	31	-	26	-	-	-
BORSTEL-HOHNENRADEN ZUSAMMEN			31	-	26	-	-	-
NACH 056010 BRANDE-HOERNERKIRCHEN								
22 VON	056006	BOKEL	29	-	11	-	-	-
23	056038	OSTERHORN	21	-	12	-	-	-
24	056051	WESTERHORN	79	3	32	-	-	-
25		UEBRIGE GEMEINDEN	2	-	-	2	-	-
		SCHLESWIG-HOLSTEIN	131	3	55	2	-	-
BRANDE-HOERNERKIRCHEN ZUSAMMEN			131	3	55	2	-	-
NACH 056013 ELLERBEK								
26 VON		UEBRIGE GEMEINDEN	1	-	-	1	-	-
		SCHLESWIG-HOLSTEIN	1	-	-	1	-	-
27		UEBRIGE GEMEINDEN	3	-	2	-	-	1

1) OHNE ERWERBSTAETIGE SCHUELER UND STUDIERENDE.

VERKEHRSMITTEL UND ZEITAUFWAND FUER DEN WEG ZUR AUSBILDUNGSSTAETTE

NACH								LFD. NR.
VERKEHRSMITTEL			ZEITAUFWAND FUER DEN WEG ZUR AUSBILDUNGSSTAETTE VON ... BIS UNTER ... MINUTEN					
EISENBAHN	BUS, SONST. OEFFENTL. VERKEHRS- MITTEL	SONSTIGES (MOTORRAD, MOPED, MOFA)	UNTER 15	15 - 30	30 - 45	45 - 60	60 UND MEHR	
6	7	8	9	10	11	12	13	
-	9	-	2	7	2	1	-	1
-	18	-	3	9	6	-	-	2
-	23	-	2	11	7	3	1	3
-	50	-	7	27	15	4	1	
-	50	-	7	27	15	4	1	
-	28	-	1	27	2	-	-	4
-	15	-	-	5	11	-	-	5
2	2	-	6	20	1	-	-	6
-	11	-	-	1	7	3	-	7
1	20	-	3	13	9	1	-	8
-	20	-	2	19	-	-	-	9
-	1	-	11	8	2	-	-	10
-	24	-	8	18	2	1	-	11
-	6	2	6	5	-	-	-	12
-	36	1	3	34	8	-	1	13
-	11	-	1	1	6	2	3	14
3	174	3	41	151	48	7	4	
3	174	3	41	151	48	7	4	
-	7	5	41	86	4	-	-	15
14	26	1	11	83	14	-	-	16
-	3	1	-	5	2	-	-	17
14	36	7	52	174	20	-	-	
-	1	-	1	-	2	-	-	18
-	1	-	1	-	2	-	-	
14	37	7	53	174	22	-	-	
-	-	-	-	3	-	-	-	19
-	-	-	-	3	-	-	-	
-	-	-	-	3	-	-	-	
-	-	1	8	16	1	-	-	20
-	3	1	1	3	2	-	-	21
-	3	2	9	19	3	-	-	
-	3	2	9	19	3	-	-	
-	18	-	17	12	-	-	-	22
-	9	-	10	9	2	-	-	23
-	42	2	46	31	2	-	-	24
-	-	-	2	-	-	-	-	25
-	69	2	75	52	4	-	-	
-	69	2	75	52	4	-	-	
-	-	-	1	-	-	-	-	26
-	-	-	1	-	-	-	-	
-	-	-	2	-	-	1	-	27

AUSBILDUNGSEINPENDLER NACH ZIEL- UND WOHNSITZGEMEINDEN SOWIE

LFD. NR.	ZIELGEMEINDE WOHNSITZGEMEINDE		AUSBILDUNGS- EINPENDLER 1) INSGESAMT	UND ZWAR HAUPTSAECHLICH BENUTZTEM				
				KEIN VERKEHRS- MITTEL (ZU FUSS)	FAHRRAD	PKW	U - BAHN, S - BAHN, STRASSENBAHN	
			1	2	3	4	5	
NOCH: KREIS PINNEBERG								
NACH	056013	ELLERBEK						
VON		HAMBURG	3	-	2	-	1	
		ELLERBEK ZUSAMMEN	4	-	2	1	1	
NACH	056014	ELLERHOOP						
28 VON		UEBRIGE GEMEINDEN	1	-	1	-	-	
		SCHLESWIG-HOLSTEIN	1	-	1	-	-	
		ELLERHOOP ZUSAMMEN	1	-	1	-	-	
NACH	056015	ELMSHORN,STADT						
29 VON	056001	APPEN	16	-	-	1	5	
30	056002	BARMSTEDT,STADT	281	1	19	10	13	
31	056003	BEVERN	17	-	13	1	-	
32	056006	BOKEL	17	-	-	1	-	
33	056008	BOKHOLT-HANREDDER	80	-	20	6	2	
34	056010	BRANDE-HOERNERKIRCHEN	33	-	-	1	-	
35	056014	ELLERHOOP	10	-	2	6	-	
36	056018	HALSTENBEK	15	-	-	1	9	
37	056023	HEIDGRABEN	12	-	3	-	5	
38	056026	HEMDINGEN	13	-	2	1	-	
39	056029	KLEIN NORDENDE	234	2	194	6	-	
40	056030	KL.OFFENSETH-SPARRIESH	192	1	64	6	8	
41	056031	KOELLN-REISIEK	201	2	187	5	-	
42	056033	KURZENMOOR	72	-	11	5	-	
43	056035	LUTZHORN	11	-	2	1	-	
44	056036	MOORREGE	16	1	-	10	-	
45	056039	PINNEBERG,STADT	73	-	-	9	38	
46	056042	RAA-BESENBEK	35	1	12	-	-	
47	056043	RELLINGEN	22	-	-	7	7	
48	056045	SEESTERMUEHE	52	-	7	6	-	
49	056046	SEETH-EKHOLT	80	-	21	1	-	
50	056048	TORNESCH	76	1	17	5	21	
51	056049	UETERSEN,STADT	59	-	7	15	3	
52	056050	WEDEL(HOLSTEIN),STADT	15	-	-	2	7	
53	056051	WESTERHORN	54	-	-	2	-	
54	061029	GLUECKSTADT,STADT	28	-	-	3	-	
55	061041	HOHENFELDE	31	-	1	3	-	
56	061044	MORST(HOLSTEIN)	166	-	25	18	-	
57	061046	ITZEHOE,STADT	20	-	-	16	-	
58	061050	KIEBITZREIHE	81	-	32	10	-	
59	061074	NEUENDORF B.ELMSHORN	53	-	7	8	-	
60	061116	WRIST	10	-	-	1	-	
61	061118	KOLLMAR	23	-	4	5	-	
62		UEBRIGE GEMEINDEN	211	-	12	71	10	
		SCHLESWIG-HOLSTEIN	2 309	9	662	243	128	
63	02000000	HAMBURG FR.U.HANSEST.	13	-	-	6	6	
		HAMBURG	13	-	-	6	6	
64		UEBRIGE GEMEINDEN	1	-	-	-	-	
		BREMEN	1	-	-	-	-	
		ELMSHORN,STADT ZUSAMMEN	2 323	9	662	249	134	
NACH	056018	HALSTENBEK						
65 VON	056013	ELLERBEK	44	-	21	7	-	
66	056039	PINNEBERG,STADT	13	-	2	4	6	
67	056043	RELLINGEN	236	2	169	13	-	
68	056044	SCHENEFELD,STADT	13	2	10	-	-	
69		UEBRIGE GEMEINDEN	7	-	-	3	4	
		SCHLESWIG-HOLSTEIN	313	4	202	27	10	
70	02000000	HAMBURG FR.U.HANSEST.	15	2	10	1	-	
		HAMBURG	15	2	10	1	-	
		HALSTENBEK ZUSAMMEN	328	6	212	28	10	

1) OHNE ERWERBSTAETIGE SCHUELER UND STUDIERENDE.

VERKEHRSMITTEL UND ZEITAUFWAND FUER DEN WEG ZUR AUSBILDUNGSSTAETTE

NACH								LFD. NR.
VERKEHRSMITTEL			ZEITAUFWAND FUER DEN WEG ZUR AUSBILDUNGSSTAETTE VON ... BIS UNTER ... MINUTEN					
EISENBAHN	BUS, SONST. OEFFENTL. VERKEHRS- MITTEL	SONSTIGES (MOTORRAD, MOPED, MOFA)	UNTER 15	15 - 30	30 - 45	45 - 60	60 UND MEHR	
6	7	8	9	10	11	12	13	
-	-	-	2	-	-	1	-	28
-	-	-	3	-	-	1	-	
-	-	-	-	1	-	-	-	
-	-	-	-	1	-	-	-	
-	-	-	-	1	-	-	-	
7	2	1	-	3	7	3	3	29
203	33	2	-	95	129	49	8	30
-	2	1	-	6	8	2	1	31
6	9	1	-	1	3	9	4	32
44	5	3	12	39	21	8	-	33
31	1	-	-	10	14	6	3	34
-	2	-	2	5	1	2	-	35
4	1	-	-	3	12	-	-	36
-	4	-	1	4	7	-	-	37
7	2	1	-	1	7	4	1	38
-	25	7	31	183	19	-	1	39
33	76	4	14	141	37	-	-	40
-	6	1	101	90	9	1	-	41
-	54	2	4	41	24	3	-	42
-	7	1	-	1	3	5	2	43
1	4	-	1	8	6	1	-	44
23	3	-	-	18	39	11	5	45
-	22	-	5	24	5	1	-	46
6	2	-	-	16	4	2	-	47
-	38	1	-	20	26	4	2	48
-	56	2	2	66	12	-	-	49
23	5	4	1	38	32	4	1	50
6	28	-	3	27	22	1	6	51
1	5	-	-	12	2	1	-	52
51	1	-	-	30	18	6	-	53
25	-	-	-	9	19	-	-	54
4	22	1	1	3	22	5	-	55
4	116	3	17	101	36	11	1	56
3	-	1	-	7	11	2	-	57
-	36	3	10	50	19	2	-	58
-	38	-	6	36	9	1	1	59
9	-	-	-	4	5	1	-	60
2	11	1	-	16	4	3	-	61
67	39	12	1	59	88	42	21	62
560	655	52	212	1 167	680	190	60	-
1	-	-	-	1	-	7	5	63
1	-	-	-	1	-	7	5	-
1	-	-	-	-	-	-	1	64
1	-	-	-	-	-	-	1	-
562	655	52	212	1 168	680	197	66	-
-	14	2	8	25	9	2	-	65
-	-	1	2	8	2	1	-	66
-	49	3	94	126	16	-	-	67
-	1	-	8	4	1	-	-	68
-	-	-	-	2	3	2	-	69
-	64	6	112	165	31	5	-	-
-	2	-	7	6	2	-	-	70
-	2	-	7	6	2	-	-	-
-	66	6	119	171	33	5	-	-

AUSBILDUNGSEINPENDLER NACH ZIEL- UND WOHNSTZGEMEINDEN SOWIE

LFD. NR.	ZIELGEMEINDE WOHNSTZGEMEINDE		AUSBILDUNGS- EINPENDLER 1)	UND ZNAR			
				HAUPTSAECHLICH BENUTZTEM			
				KEIN VERKEHRS- MITTEL (ZU FUSS)	FAHRRAD	PKW	U - BAHN, S - BAHN, STRASSENBAHN
			1	2	3	4	5
NOCH: KREIS PINNEBERG							
NACH	056019	HASELAU					
71 VON		UEBRIGE GEMEINDEN	10	-	-	-	-
		SCHLESWIG-HOLSTEIN	10	-	-	-	-
		HASELAU ZUSAMMEN	10	-	-	-	-
NACH	056020	HASELDORF					
72 VON	056019	HASELAU	32	-	-	-	-
73		UEBRIGE GEMEINDEN	5	1	-	1	-
		SCHLESWIG-HOLSTEIN	37	1	-	1	-
		HASELDORF ZUSAMMEN	37	1	-	1	-
NACH	056023	HEIDGRABEN					
74 VON		UEBRIGE GEMEINDEN	2	-	2	-	-
		SCHLESWIG-HOLSTEIN	2	-	2	-	-
		HEIDGRABEN ZUSAMMEN	2	-	2	-	-
NACH	056024	HEIST					
75 VON		UEBRIGE GEMEINDEN	1	-	1	-	-
		SCHLESWIG-HOLSTEIN	1	-	1	-	-
		HEIST ZUSAMMEN	1	-	1	-	-
NACH	056026	HEMDINGEN					
76 VON	056004	BILSEN	36	-	1	1	-
77	056022	HEEDE	35	-	5	-	-
78	056034	LANGELN	37	-	1	-	-
79		UEBRIGE GEMEINDEN	2	-	1	1	-
		SCHLESWIG-HOLSTEIN	110	-	8	2	-
		HEMDINGEN ZUSAMMEN	110	-	8	2	-
NACH	056028	HOLM					
80 VON		UEBRIGE GEMEINDEN	11	-	-	2	-
		SCHLESWIG-HOLSTEIN	11	-	-	2	-
		HOLM ZUSAMMEN	11	-	-	2	-
NACH	056029	KLEIN NORDENDE					
81 VON	056015	ELMSHORN,STADT	20	6	14	-	-
		SCHLESWIG-HOLSTEIN	20	6	14	-	-
		KLEIN NORDENDE ZUSAMMEN	20	6	14	-	-
NACH	056032	KUMMERFELD					
82 VON		UEBRIGE GEMEINDEN	1	-	1	-	-
		SCHLESWIG-HOLSTEIN	1	-	1	-	-
		KUMMERFELD ZUSAMMEN	1	-	1	-	-
NACH	056033	KURZENMOOR					
83 VON	056045	SEESTERNUEHE	25	-	6	-	-
		SCHLESWIG-HOLSTEIN	25	-	6	-	-
		KURZENMOOR ZUSAMMEN	25	-	6	-	-

1) OHNE ERWERBSTAETIGE SCHUELER UND STUDIERENDE.

VERKEHRSMITTEL UND ZEITAUFWAND FUER DEN WEG ZUR AUSBILDUNGSSTAETTE

NACH									LFD. NR.
VERKEHRSMITTEL			ZEITAUFWAND FUER DEN WEG ZUR AUSBILDUNGSSTAETTE VON ... BIS UNTER ... MINUTEN						
EISENBAHN	BUS, SONST. OEFFENTL. VERKEHRS- MITTEL	SONSTIGES (MOTORRAD, MOPED, MOFA)	UNTER 15	15 - 30	30 - 45	45 - 60	60 UND MEHR		
6	7	8	9	10	11	12	13		
-	10	-	6	4	-	-	-	71	
-	10	-	6	4	-	-	-		
-	10	-	6	4	-	-	-		
-	32	-	13	18	-	-	1	72	
-	3	-	1	3	1	-	-	73	
-	35	-	14	21	1	-	1		
-	35	-	14	21	1	-	1		
-	-	-	1	1	-	-	-	74	
-	-	-	1	1	-	-	-		
-	-	-	1	1	-	-	-		
-	-	-	-	1	-	-	-	75	
-	-	-	-	1	-	-	-		
-	-	-	-	1	-	-	-		
-	34	-	15	21	-	-	-	76	
-	30	-	11	22	2	-	-	77	
-	36	-	4	28	5	-	-	78	
-	-	-	-	1	1	-	-	79	
-	100	-	30	72	8	-	-		
-	100	-	30	72	8	-	-		
-	9	-	6	5	-	-	-	80	
-	9	-	6	5	-	-	-		
-	9	-	6	5	-	-	-		
-	-	-	17	3	-	-	-	81	
-	-	-	17	3	-	-	-		
-	-	-	17	3	-	-	-		
-	-	-	-	1	-	-	-	82	
-	-	-	-	1	-	-	-		
-	-	-	-	1	-	-	-		
-	19	-	9	15	1	-	-	83	
-	19	-	9	15	1	-	-		
-	19	-	9	15	1	-	-		

AUSBILDUNGSEINPENDLER NACH ZIEL- UND WOHNSTZGEMEINDEN SOWIE

LFD. NR.	ZIELGEMEINDE WOHNSTZGEMEINDE		AUSBILDUNGS- EINPENDLER 1) INSGESAMT	UND ZWAR			
				HAUPTSAECHLICH BENUTZTEM			
				KEIN VERKEHRS- MITTEL (ZU FUSS)	FAHRRAED	PKW	U - BAHN, S - BAHN, STRASSENBAHN
			1	2	3	4	5
NOCH: KREIS PINNEBERG							
NACH	056036	MOORREGE					
84 VON	056019	HASELAU	38	-	-	-	-
85	056020	HASELDORF	50	2	-	-	-
86	056024	HEIST	92	-	82	-	-
87		UEBRIGE GEMEINDEN	8	-	4	2	-
		SCHLESWIG-HOLSTEIN	188	2	86	2	-
MOORREGE ZUSAMMEN			188	2	86	2	-
NACH	056039	PINNEBERG, STADT					
88 VON	056001	APPEN	216	-	135	9	-
89	056002	BARMSTEDT, STADT	11	-	-	-	-
90	056005	BOENNINGSTEDT	11	-	-	-	-
91	056009	BORSTEL-HOENRADEN	101	2	6	2	9
92	056013	ELLERBEK	65	-	5	2	-
93	056015	ELMSHORN, STADT	39	-	-	2	13
94	056018	HALSTENBEK	48	-	13	8	17
95	056032	KUMMERFELD	115	-	24	6	-
96	056040	PRISDORF	118	1	86	7	8
97	056041	QUICKBORN, STADT	26	1	3	1	3
98	056043	RELLINGEN	203	11	129	14	-
99	056044	SCHENEFELD, STADT	26	2	1	4	12
100	056047	TANGSTEDT	66	-	17	3	-
101	056048	TORNESCH	56	-	7	3	18
102	056049	UETERSEN, STADT	43	-	-	6	5
103	056050	WEDEL (HOLSTEIN), STADT	24	-	4	-	17
104		UEBRIGE GEMEINDEN	100	-	2	28	11
		SCHLESWIG-HOLSTEIN	1 268	17	432	95	113
105	02000000	HAMBURG FR.U.HANSEST.	18	-	-	2	11
		HAMBURG	18	-	-	2	11
PINNEBERG, STADT ZUSAMMEN			1 286	17	432	97	124
NACH	056040	PRISDORF					
106 VON		UEBRIGE GEMEINDEN	3	-	-	-	3
		HAMBURG	3	-	-	-	3
PRISDORF ZUSAMMEN			3	-	-	-	3
NACH	056041	QUICKBORN, STADT					
107 VON	056004	BILSEN	34	-	4	2	-
108	056005	BOENNINGSTEDT	102	-	2	1	40
109	056021	HASLOH	95	-	19	-	21
110	056026	HEMDINGEN	44	1	5	5	-
111	060019	ELLERAU	416	2	65	6	12
112		UEBRIGE GEMEINDEN	27	-	4	1	-
		SCHLESWIG-HOLSTEIN	718	3	99	15	73
113		UEBRIGE GEMEINDEN	4	-	-	-	4
		HAMBURG	4	-	-	-	4
QUICKBORN, STADT ZUSAMMEN			722	3	99	15	77
NACH	056043	RELLINGEN					
114 VON	056013	ELLERBEK	10	-	9	-	-
115	056047	TANGSTEDT	70	-	2	1	-
116		UEBRIGE GEMEINDEN	40	-	10	8	4
		SCHLESWIG-HOLSTEIN	120	-	21	9	4
117	02000000	HAMBURG FR.U.HANSEST.	10	-	8	1	-
		HAMBURG	10	-	8	1	-
RELLINGEN ZUSAMMEN			130	-	29	10	4

1) OHNE ERWERBSTAETIGE SCHUELER UND STUDIERENDE.

VERKEHRSMITTEL UND ZEITAUFWAND FUER DEN WEG ZUR AUSBILDUNGSSTAETTE

NACH								LFD. NR.
VERKEHRSMITTEL			ZEITAUFWAND FUER DEN WEG ZUR AUSBILDUNGSSTAETTE VON ... BIS UNTER ... MINUTEN					
EISENBAHN	BUS, SONST. OEFFENTL. VERKEHRS- MITTEL	SONSTIGES (MOTORRAD, MOPED, MOFA)	UNTER 15	15 - 30	30 - 45	45 - 60	60 UND MEHR	
6	7	8	9	10	11	12	13	
-	36	2	8	22	6	2	-	84
-	47	1	4	37	9	-	-	85
-	3	7	67	25	-	-	-	86
-	1	1	3	3	2	-	-	87
-	87	11	82	87	17	2	-	
-	87	11	82	87	17	2	-	
-	66	6	27	175	14	-	-	88
10	-	1	-	1	2	4	4	89
-	2	-	2	-	5	4	-	90
-	90	1	2	86	9	-	4	91
-	58	-	4	40	21	-	-	92
23	1	-	-	12	15	10	2	93
-	9	1	9	24	12	3	-	94
-	84	1	3	97	11	3	1	95
9	4	3	8	98	11	1	-	96
-	17	1	4	4	4	12	2	97
-	40	9	119	71	13	-	-	98
-	7	-	3	2	13	5	3	99
-	44	2	6	55	5	-	-	100
27	1	-	1	33	17	4	1	101
5	27	-	4	10	20	7	2	102
-	3	-	1	2	2	2	17	103
30	22	7	1	22	37	19	21	104
104	475	32	194	732	211	74	57	
-	5	-	1	6	4	3	4	105
-	5	-	1	6	4	3	4	
104	480	32	195	738	215	77	61	
-	-	-	-	-	-	-	3	106
-	-	-	-	-	-	-	3	
-	-	-	-	-	-	-	3	
-	28	-	8	23	3	-	-	107
31	27	1	6	72	24	-	-	108
23	30	2	11	79	4	1	-	109
-	32	1	6	37	1	-	-	110
7	322	2	122	277	15	1	1	111
-	22	-	1	9	13	3	1	112
61	461	6	154	497	60	5	2	
-	-	-	-	-	2	2	-	113
-	-	-	-	-	2	2	-	
61	461	6	154	497	62	7	2	
-	1	-	3	7	-	-	-	114
-	67	-	11	56	3	-	-	115
6	11	1	5	13	12	4	6	116
6	79	1	19	76	15	4	6	
-	1	-	5	3	1	1	-	117
-	1	-	5	3	1	1	-	
6	80	1	24	79	16	5	6	

AUSBILDUNGSEINPENDLER NACH ZIEL- UND MOHNSITZGEMEINDEN SOWIE

LFD. NR.	ZIELGEMEINDE ----- MOHNSITZGEMEINDE		AUSBILDUNGSEINPENDLER 1) INSGESAMT	UND ZWAR HAUPTSAECHLICH BENUTZTEM				
				KEIN VERKEHRS- MITTEL (ZU FUSS)	FAHRRAD	PKW	U - BAHN, S - BAHN, STRASSENBAHN	
			1	2	3	4	5	
NOCH: KREIS PINNEBERG								
NACH	056044	SCHENEFELD,STADT						
118 VON	056018	HALSTENBEK	106	-	90	2	-	-
119	056039	PINNEBERG,STADT	21	-	8	-	-	4
120	061105	VAALE	29	-	-	-	-	-
121		UEBRIGE GEMEINDEN	19	-	3	5	-	6
		SCHLESWIG-HOLSTEIN	175	-	101	7	-	10
122	02000000	HAMBURG FR.U.HANSEST.	28	1	9	3	-	4
		HAMBURG	28	1	9	3	-	4
		SCHENEFELD,STADT ZUSAMMEN	203	1	110	10	-	14
NACH	056047	TANGSTEDT						
123 VON		UEBRIGE GEMEINDEN	1	-	1	-	-	-
		SCHLESWIG-HOLSTEIN	1	-	1	-	-	-
124		UEBRIGE GEMEINDEN	1	-	-	1	-	-
		HAMBURG	1	-	-	1	-	-
		TANGSTEDT ZUSAMMEN	2	-	1	1	-	-
NACH	056048	TORNESCH						
125 VON	056014	ELLERHOOP	49	-	3	1	-	-
126	056023	HEIDGRABEN	59	-	54	2	-	-
127	056029	KLEIN NORDENDE	14	-	13	1	-	-
128	056040	PRISDORF	35	-	28	-	-	1
129		UEBRIGE GEMEINDEN	12	-	10	1	-	-
		SCHLESWIG-HOLSTEIN	169	-	108	5	-	1
130		UEBRIGE GEMEINDEN	1	-	-	-	-	1
		HAMBURG	1	-	-	-	-	1
		TORNESCH ZUSAMMEN	170	-	108	5	-	2
NACH	056049	UETERSEN,STADT						
131 VON	056001	APPEN	17	-	4	-	-	-
132	056014	ELLERHOOP	24	-	-	4	-	-
133	056016	GROSS NORDENDE	37	2	27	1	-	-
134	056019	HASELAU	28	-	4	-	-	-
135	056020	HASELDORF	35	-	4	5	-	-
136	056023	HEIDGRABEN	78	-	70	3	-	-
137	056024	HEIST	60	-	33	5	-	-
138	056036	MOORREGE	110	-	93	3	-	-
139	056037	NEUENDEICH	52	1	11	1	-	-
140	056048	TORNESCH	185	-	132	8	-	-
141		UEBRIGE GEMEINDEN	29	-	5	2	-	2
		SCHLESWIG-HOLSTEIN	655	3	383	32	-	2
142		UEBRIGE GEMEINDEN	1	-	-	-	-	1
		HAMBURG	1	-	-	-	-	1
		UETERSEN,STADT ZUSAMMEN	656	3	383	32	-	3
NACH	056050	WEDEL(HOLSTEIN),STADT						
143 VON	056015	ELMSHORN,STADT	13	-	1	9	-	1
144	056018	HALSTENBEK	12	-	-	4	-	6
145	056027	HETLINGEN	64	-	2	3	-	-
146	056028	HOLM	163	-	37	14	-	-
147	056039	PINNEBERG,STADT	27	-	4	15	-	7
148	056041	QUICKBORN,STADT	12	-	-	9	-	3
149	056044	SCHENEFELD,STADT	17	-	-	8	-	6
150	056049	UETERSEN,STADT	30	-	3	8	-	2
151	060063	NORDERSTEDT,STADT	25	-	-	20	-	3
152		UEBRIGE GEMEINDEN	159	-	5	106	-	18
		SCHLESWIG-HOLSTEIN	522	-	52	196	-	46

1) OHNE ERWERBSTAETIGE SCHUELER UND STUDIERENDE.

VERKEHRSMITTEL UND ZEITAUFWAND FUER DEN WEG ZUR AUSBILDUNGSSTAETTE

NACH									LFD. NR.
VERKEHRSMITTEL			ZEITAUFWAND FUER DEN WEG ZUR AUSBILDUNGSSTAETTE VON ... BIS UNTER ... MINUTEN						
EISENBAHN	BUS, SONST. OEFFENTL. VERKEHRS- MITTEL	SONSTIGES (MOTORRAD, MOPED, MOFA)	UNTER 15	15 - 30	30 - 45	45 - 60	60 UND MEHR		
6	7	8	9	10	11	12	13		
-	8	6	55	44	5	2	-	118	
-	8	1	4	10	2	3	2	119	
-	28	1	-	-	-	4	25	120	
-	2	3	1	7	8	2	1	121	
-	46	11	60	61	15	11	28		
-	11	-	5	11	8	3	1	122	
-	11	-	5	11	8	3	1		
-	57	11	65	72	23	14	29		
-	-	-	-	-	1	-	-	123	
-	-	-	-	-	1	-	-		
-	-	-	-	1	-	-	-	124	
-	-	-	-	1	-	-	-		
-	-	-	-	1	1	-	-		
-	44	1	3	37	7	2	-	125	
-	1	2	18	40	1	-	-	126	
-	-	-	5	9	-	-	-	127	
3	-	3	2	29	4	-	-	128	
1	-	-	4	8	-	-	-	129	
4	45	6	32	123	12	2	-		
-	-	-	-	-	-	1	-	130	
-	-	-	-	-	-	1	-		
4	45	6	32	123	12	3	-		
-	12	1	-	17	-	-	-	131	
-	19	1	-	7	12	3	2	132	
-	7	-	25	12	-	-	-	133	
-	22	2	1	19	7	-	1	134	
-	25	1	1	11	20	3	-	135	
-	2	3	21	54	3	-	-	136	
-	22	-	5	52	3	-	-	137	
-	9	5	25	80	4	-	1	138	
-	39	-	16	34	2	-	-	139	
-	41	4	12	141	30	2	-	140	
1	15	4	-	10	14	4	1	141	
1	213	21	106	437	95	12	5		
-	-	-	-	-	-	-	1	142	
-	-	-	-	-	-	-	1		
1	213	21	106	437	95	12	6		
-	2	-	-	4	7	1	1	143	
-	-	2	-	4	2	3	3	144	
-	59	-	3	44	14	3	-	145	
-	109	3	29	104	29	-	1	146	
-	1	-	-	14	5	2	6	147	
-	-	-	-	-	7	3	2	148	
-	3	-	1	7	1	3	5	149	
-	17	-	1	6	13	6	4	150	
-	-	2	-	-	14	10	1	151	
5	21	4	3	31	32	35	58	152	
5	212	11	37	214	124	66	81		

AUSBILDUNGSEINPENDLER NACH ZIEL- UND WOHNSTZGEMEINDEN SOWIE

LFD. NR.	ZIELGEMEINDE WOHNSTZGEMEINDE	AUSBILDUNGS- EINPENDLER 1)	UND ZWAR			
			HAUPTSAECHLICH BENUTZTEM			
			KEIN. VERKEHRS- MITTEL (ZU FUSS)	FAHRRAD	PKW	U - BAHN, S - BAHN, STRASSENBAHN
		1.	2	3	4	5
NOCH:	KREIS PINNEBERG					
NACH 056050	WEDEL (HOLSTEIN), STADT					
153 VON 02000000	HAMBURG FR.U.HANSEST.	350	1	19	156	142
	HAMBURG	350	1	19	156	142
154	UEBRIGE GEMEINDEN	27	-	-	24	-
	NIEDERSACHSEN	27	-	-	24	-
	WEDEL (HOLSTEIN), STADT ZUSAMMEN	899	1	71	376	188
	PINNEBERG ZUSAMMEN	7 851	55	2 549	839	580

1) OHNE ERWERBSTAETIGE SCHUELER UND STUDIERENDE.

VERKEHRSMITTEL UND ZEITAUFWAND FUER DEN WEG ZUR AUSBILDUNGSSTAETTE

NACH								LFD. NR.
VERKEHRSMITTEL			ZEITAUFWAND FUER DEN WEG ZUR AUSBILDUNGSSTAETTE VON ... BIS UNTER ... MINUTEN					
EISENBAHN	BUS, SONST. OEFFENTL. VERKEHRS- MITTEL	SONSTIGES (MOTORRAD, MOPED, MOFA)	UNTER 15	15 - 30	30 - 45	45 - 60	60 UND MEHR	
6	7	8	9	10	11	12	13	
-	25	7	23	65	82	66	114	153
-	25	7	23	65	82	66	114	
2	1	-	4	6	4	8	5	154
2	1	-	4	6	4	8	5	
7	238	18	64	285	210	140	200	
762	2 888	178	1 324	4 208	1 466	474	379	

AUSBILDUNGSEINPENDLER NACH ZIEL- UND WOHNSITZGEMEINDEN SOWIE

LFD. NR.	ZIELGEMEINDE WOHNSITZGEMEINDE		AUSBILDUNGS- EINPENDLER 1)	UND ZWAR				
				HAUPTSAECHLICH BENUTZTEM				
				KEIN VERKEHRS- MITTEL (ZU FUSS)	FAHRRAD	PKW	U - BAHN, S - BAHN, STRASSENBAHN	
			1	2	3	4	5	
KREIS								
PLOEN	NACH 057001	ASCHEBERG (HOLSTEIN)						
1 VON	057032	KALUEBBE	21	-	-	-	-	-
2		UEBRIGE GEMEINDEN	9	-	-	-	-	-
		SCHLESWIG-HOLSTEIN	30	-	-	-	-	-
		ASCHEBERG (HOLSTEIN) ZUSAMMEN	30	-	-	-	-	-
NACH 057007 BLEKENDORF								
3 VON	057027	HOEGSDORF	10	-	-	-	-	-
4	057034	KIRCHNUECHEL	12	-	-	-	-	-
5		UEBRIGE GEMEINDEN	2	-	-	-	-	-
		SCHLESWIG-HOLSTEIN	24	-	-	-	-	-
		BLEKENDORF ZUSAMMEN	24	-	-	-	-	-
NACH 057008 BOENEBUETTEL								
6 VON		UEBRIGE GEMEINDEN	1	-	1	-	-	-
		SCHLESWIG-HOLSTEIN	1	-	1	-	-	-
		BOENEBUETTEL ZUSAMMEN	1	-	1	-	-	-
NACH 057013 DANNAU								
7 VON		UEBRIGE GEMEINDEN	6	-	-	-	-	-
		SCHLESWIG-HOLSTEIN	6	-	-	-	-	-
		DANNAU ZUSAMMEN	6	-	-	-	-	-
NACH 057015 DERSAU								
8 VON		UEBRIGE GEMEINDEN	1	-	-	-	-	-
		SCHLESWIG-HOLSTEIN	1	-	-	-	-	-
		DERSAU ZUSAMMEN	1	-	-	-	-	-
NACH 057024 GROSSHARRIE								
9 VON	057083	TASDORF	13	-	-	1	-	-
10		UEBRIGE GEMEINDEN	1	-	-	-	-	-
		SCHLESWIG-HOLSTEIN	14	-	-	1	-	-
		GROSSHARRIE ZUSAMMEN	14	-	-	1	-	-
NACH 057025 HEIKENDORF								
11 VON	002000	KIEL, LANDESHAUPTSTADT	11	-	2	-	-	-
12	057012	BRODERSDORF	21	-	2	-	-	-
13	057043	LABOE	186	-	5	4	-	-
14	057051	MOENKEBERG	173	-	48	4	-	-
15	057063	PROBSTEIERHAGEN	37	-	6	2	-	-
16	057073	SCHOENBERG (HOLSTEIN)	70	-	-	12	-	-
17	057074	SCHOENKIRCHEN	55	-	17	4	-	-
18	057079	STEIN	14	-	-	2	-	-
19	057087	WENDTORF	27	-	-	-	-	-
20		UEBRIGE GEMEINDEN	67	-	1	8	-	-
		SCHLESWIG-HOLSTEIN	661	-	81	36	-	-
		HEIKENDORF ZUSAMMEN	661	-	81	36	-	-
NACH 057033 KIRCHBARKAU								
21 VON	057002	BARMISSEN	13	-	-	-	-	-
22	057010	BOKSEE	31	-	1	-	-	-
23	057023	GROSSBARKAU	13	-	-	-	-	-
24	057031	HONIGSEE	16	-	1	-	-	-
25	057037	KLEIN BARKAU	13	1	10	1	-	-
26	057047	LOEPTIN	13	-	-	-	-	-

1) OHNE ERWERBSTAETIGE SCHUELER UND STUDIERENDE.

VERKEHRSMITTEL UND ZEITAUFWAND FUER DEN WEG ZUR AUSBILDUNGSSTAETTE

NACH								LFD. NR.
VERKEHRSMITTEL			ZEITAUFWAND FUER DEN WEG ZUR AUSBILDUNGSSTAETTE VON ... BIS UNTER ... MINUTEN					
EISENBAHN	BUS, SONST. OEFFENTL. VERKEHRS- MITTEL	SONSTIGES (MOTORRAD, MOPED, MOFA)	UNTER 15	15 - 30	30 - 45	45 - 60	60 UND MEHR	
6	7	8	9	10	11	12	13	
-	21	-	-	15	5	1	-	1
-	9	-	-	7	1	1	-	2
-	30	-	-	22	6	2	-	
-	30	-	-	22	6	2	-	
-	10	-	2	2	6	-	-	3
-	12	-	-	7	4	1	-	4
-	2	-	-	-	2	-	-	5
-	24	-	2	9	12	1	-	
-	24	-	2	9	12	1	-	
-	-	-	1	-	-	-	-	6
-	-	-	1	-	-	-	-	
-	-	-	1	-	-	-	-	
-	6	-	-	5	1	-	-	7
-	6	-	-	5	1	-	-	
-	6	-	-	5	1	-	-	
-	1	-	-	1	-	-	-	8
-	1	-	-	1	-	-	-	
-	1	-	-	1	-	-	-	
-	12	-	4	7	2	-	-	9
-	1	-	-	1	-	-	-	10
-	13	-	4	8	2	-	-	
-	13	-	4	8	2	-	-	
-	9	-	-	8	-	1	-	11
-	19	-	6	15	-	-	-	12
-	177	-	15	151	18	1	-	13
-	121	-	75	92	6	-	-	14
-	27	2	1	16	18	2	-	15
-	57	1	-	19	33	18	-	16
-	33	1	14	38	3	-	-	17
-	12	-	2	11	1	-	-	18
-	27	-	2	17	8	-	-	19
-	54	4	3	19	27	15	-	20
-	536	8	118	386	114	37	6	
-	536	8	118	386	114	37	6	
-	13	-	6	5	2	-	-	21
-	30	-	5	19	6	1	-	22
-	12	1	10	2	1	-	-	23
-	15	-	1	10	4	1	-	24
-	1	-	10	2	1	-	-	25
-	13	-	-	11	-	2	-	26

AUSBILDUNGSEINPENDLER NACH ZIEL- UND WOHNSITZGEMEINDEN SOWIE

LFD. NR.	ZIELGEMEINDE WOHNSITZGEMEINDE		AUSBILDUNGS- EINPENDLER 1)	UND ZWAR			
				HAUPTSAECHLICH BENUTZTEM			
				KEIN VERKEHRS- MITTEL (ZU FUSS)	FAHRRAD	PKW	U - BAHN, S - BAHN, STRASSENBAHN
			1	2	3	4	5
NOCH: KREIS PLOEN							
NACH	057033	KIRCHBARKAU					
27 VON	057054	NETTELSEE	27	-	-	-	-
28	057059	POSTFELD	23	-	-	-	-
29	057086	MARNAU	19	-	1	-	-
30		UEBRIGE GEMEINDEN	7	4	1	-	-
		SCHLESWIG-HOLSTEIN	175	5	14	1	-
		KIRCHBARKAU ZUSAMMEN	175	5	14	1	-
NACH	057036	KLAUSDORF					
31 VON		UEBRIGE GEMEINDEN	10	-	1	3	-
		SCHLESWIG-HOLSTEIN	10	-	1	3	-
		KLAUSDORF ZUSAMMEN	10	-	1	3	-
NACH	057040	KROKAU					
32 VON	057003	BARSBEK	26	-	25	1	-
33	057088	WISCH	15	3	12	-	-
		SCHLESWIG-HOLSTEIN	41	3	37	1	-
		KROKAU ZUSAMMEN	41	3	37	1	-
NACH	057043	LABOE					
34 VON		UEBRIGE GEMEINDEN	6	-	-	-	-
		SCHLESWIG-HOLSTEIN	6	-	-	-	-
		LABOE ZUSAMMEN	6	-	-	-	-
NACH	057046	LEHMKUHLN					
35 VON	057084	WAHLSTORF	18	-	-	-	-
36		UEBRIGE GEMEINDEN	5	-	-	-	-
		SCHLESWIG-HOLSTEIN	23	-	-	-	-
		LEHMKUHLN ZUSAMMEN	23	-	-	-	-
NACH	057048	LUETJENBURG,STADT					
37 VON	057004	BEHRENSDORF(OSTSEE)	47	-	5	4	-
38	057007	BLEKENDORF	129	-	6	4	-
39	057013	DANNAU	24	-	-	-	-
40	057021	GIEKAU	109	-	2	9	-
41	057026	HELMSTORF	48	-	4	2	-
42	057027	HOEGSDORF	29	-	-	1	-
43	057029	HOHENFELDE	48	-	-	1	-
44	057030	HOHWACHT(OSTSEE)	49	-	-	4	-
45	057034	KIRCHNUECHEL	22	-	-	1	-
46	057035	KLAMP	75	-	4	-	-
47	057039	KOEHN	18	-	1	2	-
48	057050	MARTENSRAD	19	-	-	-	-
49	057055	PANKER	95	2	1	-	-
50	057065	RANTZAU	24	-	-	4	-
51	057076	SCHWARTBUCK	20	-	-	2	-
52	057077	SELENT	75	-	-	1	-
53	057082	TROENDEL	40	-	-	1	-
54		UEBRIGE GEMEINDEN	21	-	-	5	-
		SCHLESWIG-HOLSTEIN	892	2	23	41	-
		LUETJENBURG,STADT ZUSAMMEN	892	2	23	41	-
NACH	057051	MOENKEBERG					
55 VON		UEBRIGE GEMEINDEN	3	2	-	-	-
		SCHLESWIG-HOLSTEIN	3	2	-	-	-
		MOENKEBERG ZUSAMMEN	3	2	-	-	-

1) OHNE ERWERBSTAETIGE SCHUELER UND STUDIERENDE.

VERKEHRSMITTEL UND ZEITAUFWAND FUER DEN WEG ZUR AUSBILDUNGSSTAETTE

NACH									LFD. NR.
VERKEHRSMITTEL			ZEITAUFWAND FUER DEN WEG ZUR AUSBILDUNGSSTAETTE VON ... BIS UNTER ... MINUTEN						
EISENBAHN	BUS, SONST. OEFFENTL. VERKEHRS- MITTEL	SONSTIGES (MOTORRAD, MOPED, MOFA)	UNTER 15	15 - 30	30 - 45	45 - 60	60 UND MEHR		
6	7	8	9	10	11	12	13		
-	26	1	3	23	1	-	-	27	
-	23	-	3	17	3	-	-	28	
-	18	-	13	4	2	-	-	29	
-	2	-	4	3	-	-	-	30	
-	153	2	55	96	20	4	-	-	
-	153	2	55	96	20	4	-	-	
-	6	-	4	5	1	-	-	31	
-	6	-	4	5	1	-	-	-	
-	6	-	4	5	1	-	-	-	
-	-	-	24	2	-	-	-	32	
-	-	-	14	1	-	-	-	33	
-	-	-	38	3	-	-	-	-	
-	-	-	38	3	-	-	-	-	
-	6	-	4	2	-	-	-	34	
-	6	-	4	2	-	-	-	-	
-	6	-	4	2	-	-	-	-	
-	18	-	5	7	6	-	-	35	
-	5	-	2	3	-	-	-	36	
-	23	-	7	10	6	-	-	-	
-	23	-	7	10	6	-	-	-	
-	35	3	6	34	6	-	-	37	
-	118	1	20	77	25	7	-	38	
-	23	1	2	17	5	-	-	39	
-	96	2	20	74	13	-	-	40	
-	42	-	32	16	-	-	-	41	
-	28	-	3	13	9	3	-	42	
-	47	-	2	32	14	-	-	43	
-	45	-	14	35	-	-	-	44	
-	21	-	-	3	7	12	-	45	
-	71	-	32	42	1	-	-	46	
-	14	1	1	6	9	-	-	47	
-	19	-	-	12	6	1	-	48	
-	92	-	31	41	23	-	-	49	
-	18	2	4	4	13	3	-	50	
-	18	-	-	13	7	-	-	51	
-	74	-	4	63	7	-	-	52	
-	39	-	2	21	15	2	-	53	
-	14	2	-	11	8	2	-	54	
-	814	12	173	514	168	30	-	7	
-	814	12	173	514	168	30	-	7	
-	1	-	-	3	-	-	-	55	
-	1	-	-	3	-	-	-	-	
-	1	-	-	3	-	-	-	-	

AUSBILDUNGSEINPENDLER NACH ZIEL- UND WOHNSTADTGEMEINDEN SOWIE

LFD. NR.	ZIELGEMEINDE WOHNSTADTGEMEINDE		AUSBILDUNGS- EINPENDLER 1)	UND ZWAR			
				HAUPTSAEHLICH BENUTZTEM			
				KEIN VERKEHRS- MITTEL (ZU FUSS)	FAHRRAD	PKW	U - BAHN, S - BAHN, STRASSENBAHN
			1	2	3	4	5
NOCH: KREIS PLOEN							
NACH 057057 PLOEN,STADT							
56 VON	002000	KIEL, LANDESHAUPTSTADT	23	-	-	1	-
57	055028	MALENTE	10	-	1	1	-
58	057001	ASCHEBERG(HOLSTEIN)	215	2	9	10	-
59	057005	BELAU	19	-	-	4	-
60	057009	BOESDORF	161	-	10	1	-
61	057015	DESAU	64	-	4	1	-
62	057017	DOERNICK	38	-	7	-	-
63	057022	GREBIN	147	1	2	7	-
64	057032	KALUEBBE	43	-	-	1	-
65	057045	LEBRAD	70	-	2	-	-
66	057046	LEHMKUHLN	14	-	-	5	-
67	057048	LUETJENBURG,STADT	26	-	-	1	-
68	057052	MUCHELN	14	-	-	1	-
69	057053	NEHMTEN	19	-	-	3	-
70	057062	PREETZ,STADT	48	-	3	2	-
71	057064	RAISDORF	22	-	-	-	-
72	057065	RANTZAU	12	-	1	-	-
73	057067	RATHJENS DORF	67	-	17	2	-
74	057073	SCHOENBERG(HOLSTEIN)	10	-	-	1	-
75	057080	STOLPE	31	-	-	2	-
76	057085	WANKENDORF	59	-	-	7	-
77	057089	WITTMOLDT	36	-	2	3	-
78	060080	STOCKSEE	11	-	-	1	-
79		UEBRIGE GEMEINDEN	154	-	-	24	-
		SCHLESWIG-HOLSTEIN	1 313	3	58	78	-
80		UEBRIGE GEMEINDEN	4	-	-	1	-
		HAMBURG	4	-	-	1	-
		PLOEN,STADT ZUSAMMEN	1 317	3	58	79	-
NACH 057062 PREETZ,STADT							
81 VON	057001	ASCHEBERG(HOLSTEIN)	15	-	1	4	-
82	057002	BARMISSEN	11	-	-	1	-
83	057016	DOBERSDORF	45	-	3	6	-
84	057023	GROSSBARKAU	11	-	-	6	-
85	057025	HEIKENDORF	13	-	-	8	-
86	057031	HONIGSEE	14	-	3	1	-
87	057033	KIRCHBARKAU	46	-	2	7	-
88	057036	KLAUSDORF	13	1	-	6	-
89	057037	KLEIN BARKAU	11	-	-	-	-
90	057042	KUEHREN	83	-	18	5	-
91	057046	LEHMKUHLN	132	-	8	6	-
92	057047	LOEPTIN	12	-	-	-	-
93	057048	LUETJENBURG,STADT	16	-	-	2	-
94	057050	MARTENSRAD	15	1	1	1	-
95	057054	NETTELSEE	25	-	1	3	-
96	057057	PLOEN,STADT	46	1	1	23	-
97	057058	POHNSDORF	55	2	17	2	-
98	057059	POSTFELD	25	-	6	2	-
99	057064	RAISDORF	245	-	22	15	-
100	057066	RASTORF	79	-	4	5	-
101	057070	SCHELLHORN	145	13	116	2	-
102	057072	SCHLESEN	36	-	-	1	-
103	057073	SCHOENBERG(HOLSTEIN)	23	-	-	12	-
104	057081	STOLTENBERG	15	-	-	1	-
105	057084	WAHLSTORF	38	-	7	6	-
106	057086	WARNAU	29	-	2	3	-
107	057090	FARGAU-PRATJAU	15	-	-	4	-
108		UEBRIGE GEMEINDEN	139	2	4	57	-
		SCHLESWIG-HOLSTEIN	1 352	20	216	189	-
		PREETZ,STADT ZUSAMMEN	1 352	20	216	189	-
NACH 057063 PROBSTEIERHAGEN							
109 VON	057016	DOBERSDORF	68	-	1	1	-
110	057049	LUTTERBEK	24	-	-	1	-
111	057056	PASSADE	13	-	-	1	-

1) OHNE ERWERBSTAETIGE SCHUELER UND STUDIERENDE.

VERKEHRSMITTEL UND ZEITAUFWAND FUER DEN WEG ZUR AUSBILDUNGSSTAETTE

NACH								LFD. NR.
VERKEHRSMITTEL			ZEITAUFWAND FUER DEN WEG ZUR AUSBILDUNGSSTAETTE VON ... BIS UNTER ... MINUTEN					
EISENBAHN	BUS, SONST. OEFFENTL. VERKEHRS- MITTEL	SONSTIGES (MOTORRAD, MOPED, MOFA)	UNTER 15	15 - 30	30 - 45	45 - 60	60 UND MEHR	
6	7	8	9	10	11	12	13	
15	7	-	-	2	8	4	9	56
1	6	1	-	4	5	-	1	57
31	163	-	17	167	24	7	-	58
-	14	1	-	5	9	4	1	59
-	144	6	17	109	31	2	2	60
-	57	2	1	45	12	6	-	61
-	31	-	14	24	-	-	-	62
-	137	-	14	106	24	3	-	63
-	41	1	-	8	28	7	-	64
-	67	1	-	55	10	5	-	65
-	9	-	2	5	5	2	-	66
-	23	2	-	7	18	1	-	67
-	13	-	-	5	9	-	-	68
-	16	-	1	6	9	3	-	69
12	29	2	2	13	19	9	5	70
16	5	1	-	3	17	2	-	71
-	11	-	-	5	6	-	1	72
-	48	-	14	50	3	-	-	73
-	8	1	-	1	1	2	6	74
-	29	-	1	7	23	-	-	75
-	52	-	-	11	42	6	-	76
-	31	-	-	31	5	-	-	77
-	9	1	-	6	5	-	-	78
12	113	5	3	23	62	38	28	79
87	1 063	24	86	698	375	101	53	80
3	-	-	-	-	-	-	4	81
3	-	-	-	-	-	-	4	82
90	1 063	24	86	698	375	101	57	83
6	4	-	-	8	3	4	-	84
-	9	1	-	9	2	-	-	85
-	36	-	3	28	12	2	-	86
-	4	1	1	8	1	-	1	87
-	4	1	-	3	9	1	-	88
-	10	-	1	11	2	-	-	89
-	37	-	-	17	23	6	-	90
-	6	-	-	6	3	-	4	91
-	11	-	-	1	8	2	-	92
-	60	-	14	58	7	4	-	93
-	116	2	13	89	26	3	1	94
-	12	-	-	6	4	2	-	95
-	14	-	-	-	11	2	3	96
-	11	1	2	8	4	-	1	97
-	21	-	-	16	7	2	-	98
7	14	-	1	27	13	2	3	99
-	34	-	20	29	6	-	-	100
-	16	1	2	15	6	2	-	101
22	182	4	15	175	49	6	-	102
-	69	1	1	55	23	-	-	103
-	12	2	93	46	5	1	-	104
-	35	-	3	22	9	2	-	105
-	10	1	-	6	15	2	-	106
-	14	-	-	7	7	1	-	107
-	24	1	5	19	12	-	2	108
-	24	-	1	16	5	4	3	109
-	11	-	-	4	9	1	1	110
4	69	3	4	42	59	23	11	111
39	869	19	179	731	340	72	30	112
39	869	19	179	731	340	72	30	113
-	66	-	23	42	2	1	-	114
-	23	-	7	15	2	-	-	115
-	12	-	8	5	-	-	-	116

AUSBILDUNGSEINPENDLER NACH ZIEL- UND WOHNSTZGEMEINDEN SOWIE

LFD. NR.	ZIELGEMEINDE WOHNSTZGEMEINDE		AUSBILDUNGS- EINPENDLER 1) INSGESAMT	UND ZNAR HAUPTSAECHLICH BENUTZTEM				
				KEIN VERKEHRS- MITTEL (ZU FUSS)	FAHRRAD	PKW	U - BAHN, S - BAHN, STRASSENBAHN	
								1
NOCH: KREIS PLOEN								
NACH	057063	PROBSTEIERHAGEN						
112 VON	057060	PRASDORF	36	2	3	-	-	
113	057079	STEIN	49	-	2	1	-	
114	057087	WENDTORF	42	-	-	-	-	
115		UEBRIGE GEMEINDEN	16	-	-	2	-	
		SCHLESWIG-HOLSTEIN	248	2	6	6	-	
		PROBSTEIERHAGEN ZUSAMMEN	248	2	6	6	-	
NACH	057064	RAISDORF						
116 VON	057036	KLAUSDORF	11	2	1	1	-	
117		UEBRIGE GEMEINDEN	34	2	2	6	-	
		SCHLESWIG-HOLSTEIN	45	4	3	7	-	
		RAISDORF ZUSAMMEN	45	4	3	7	-	
NACH	057070	SCHELLHORN						
118 VON	057062	PREETZ,STADT	22	4	7	11	-	
		SCHLESWIG-HOLSTEIN	22	4	7	11	-	
		SCHELLHORN ZUSAMMEN	22	4	7	11	-	
NACH	057071	SCHILLSDORF						
119 VON		UEBRIGE GEMEINDEN	1	-	-	1	-	
		SCHLESWIG-HOLSTEIN	1	-	-	1	-	
		SCHILLSDORF ZUSAMMEN	1	-	-	1	-	
NACH	057073	SCHOENBERG(HOLSTEIN)						
120 VON	057003	BARSBK	35	-	-	-	-	
121	057006	BENDFELD	30	-	-	-	-	
122	057020	FIEFBERGEN	26	-	-	-	-	
123	057028	HOEHNDORF	39	-	1	-	-	
124	057039	KOEHN	58	-	1	1	-	
125	057040	KROKAU	26	-	3	-	-	
126	057041	KRUMMBEK	38	-	1	-	-	
127	057049	LUTTERBEK	13	-	-	-	-	
128	057060	PRASDORF	15	-	-	-	-	
129	057076	SCHWARTBUCK	48	-	1	-	-	
130	057078	STAKENDORF	37	-	-	-	-	
131	057079	STEIN	14	-	-	-	-	
132	057081	STOLTENBERG	19	-	-	-	-	
133	057087	WENDTORF	23	-	1	-	-	
134	057088	WISCH	22	-	1	-	-	
135	057090	FARGAU-PRATJAU	34	-	-	1	-	
136		UEBRIGE GEMEINDEN	24	1	-	1	-	
		SCHLESWIG-HOLSTEIN	501	1	9	3	-	
		SCHOENBERG(HOLSTEIN) ZUSAMMEN	501	1	9	3	-	
NACH	057074	SCHOENKIRCHEN						
137 VON	002000	KIEL, LANDESHAUPTSTADT	78	6	52	-	-	
138	057016	DOBERSDORF	31	-	-	5	-	
139	057043	LABOE	10	-	-	-	-	
140	057051	MOENKEBERG	26	-	4	-	-	
141	057063	PROBSTEIERHAGEN	55	-	1	1	-	
142		UEBRIGE GEMEINDEN	10	-	1	-	-	
		SCHLESWIG-HOLSTEIN	210	6	58	6	-	
		SCHOENKIRCHEN ZUSAMMEN	210	6	58	6	-	
NACH	057076	SCHWARTBUCK						
143 VON	057029	HOHENFELDE	25	-	1	2	-	

1) OHNE ERWERBSTAETIGE SCHUELER UND STUDIERENDE.

VERKEHRSMITTEL UND ZEITAUFWAND FUER DEN WEG ZUR AUSBILDUNGSSTAETTE

NACH								LFD. NR.
VERKEHRSMITTEL			ZEITAUFWAND FUER DEN WEG ZUR AUSBILDUNGSSTAETTE VON ... BIS UNTER ... MINUTEN					
EISENBAHN	BUS, SONST. OEFFENTL. VERKEHRS- MITTEL	SONSTIGES (MOTORRAD, MOPED, MOFA)	UNTER 15	15 - 30	30 - 45	45 - 60	60 UND MEHR	
6	7	8	9	10	11	12	13	
-	31	-	20	16	-	-	-	112
-	46	-	12	35	2	-	-	113
-	42	-	10	27	4	1	-	114
-	14	-	10	5	1	-	-	115
-	234	-	90	145	11	2	-	-
-	234	-	90	145	11	2	-	-
-	7	-	2	5	3	1	-	116
-	22	2	5	15	7	3	4	117
-	29	2	7	20	10	4	4	-
-	29	2	7	20	10	4	4	-
-	-	-	17	4	1	-	-	118
-	-	-	17	4	1	-	-	-
-	-	-	17	4	1	-	-	-
-	-	-	1	-	-	-	-	119
-	-	-	1	-	-	-	-	-
-	-	-	1	-	-	-	-	-
-	34	1	18	14	-	1	2	120
-	30	-	8	22	-	-	-	121
-	26	-	19	7	-	-	-	122
-	38	-	23	13	3	-	-	123
-	56	-	4	52	2	-	-	124
-	23	-	19	7	-	-	-	125
-	37	-	17	13	8	-	-	126
-	13	-	-	11	2	-	-	127
-	15	-	3	10	2	-	-	128
-	47	-	-	37	8	3	-	129
-	37	-	1	27	8	1	-	130
-	14	-	-	9	4	1	-	131
-	19	-	-	18	1	-	-	132
-	22	-	2	16	5	-	-	133
-	20	1	14	8	-	-	-	134
-	33	-	1	19	10	1	3	135
-	21	1	3	15	4	2	-	136
-	485	3	132	298	57	9	5	-
-	485	3	132	298	57	9	5	-
-	18	2	40	35	2	1	-	137
-	25	1	3	20	8	-	-	138
-	10	-	-	8	2	-	-	139
-	22	-	4	16	5	1	-	140
-	52	1	9	33	9	3	1	141
-	9	-	-	7	2	-	1	142
-	136	4	56	119	28	5	2	-
-	136	4	56	119	28	5	2	-
-	22	-	20	5	-	-	-	143

AUSBILDUNGSEINPENDLER NACH ZIEL- UND WOHNSTZGEMEINDEN SOWIE

LFD. NR.	ZIELGEMEINDE WOHNSTZGEMEINDE		AUSBILDUNGS- EINPENDLER 1) INSGESAMT	UND ZWAR			
				HAUPTSAECHTLICH BENUTZTEM			
				KEIN VERKEHRS- MITTEL (ZU FUSS)	FAHRRAD	PKW	U - BAHN, S - BAHN, STRASSENBAHN
			1	2	3	4	5
NOCH: KREIS PLOEN							
NACH	057076	SCHWARTBUCK					
144 VON	057039	KOEHN	31	-	1	-	-
145	057082	TROENDEL	14	-	1	-	-
146		UEBRIGE GEMEINDEN	1	-	-	1	-
		SCHLESWIG-HOLSTEIN	71	-	3	3	-
SCHWARTBUCK ZUSAMMEN			71	-	3	3	-
NACH	057077	SELENT					
147 VON	057044	LAMMERSHAGEN	19	-	-	-	-
148	057050	MARTENSRADE	39	-	-	-	-
149	057052	MUEHLEN	47	-	3	-	-
150	057090	FARGAU-PRATJAU	31	-	-	-	-
151		UEBRIGE GEMEINDEN	5	-	-	-	-
		SCHLESWIG-HOLSTEIN	141	-	3	-	-
SELENT ZUSAMMEN			141	-	3	-	-
NACH	057085	WANKENDORF					
152 VON	057005	BELAU	18	-	-	-	-
153	057069	RUHWINKEL	46	-	1	-	-
154	057071	SCHILLSDORF	12	-	-	-	-
155	057080	STOLPE	17	-	4	-	-
156		UEBRIGE GEMEINDEN	1	-	-	-	-
		SCHLESWIG-HOLSTEIN	94	-	5	-	-
WANKENDORF ZUSAMMEN			94	-	5	-	-
PLOEN ZUSAMMEN			5 889	52	525	388	-

1) OHNE ERWERBSTAETIGE SCHUELER UND STUDIERENDE.

VERKEHRSMITTEL UND ZEITAUFWAND FUER DEN WEG ZUR AUSBILDUNGSSTAETTE

NACH								LFD. NR.
VERKEHRSMITTEL			ZEITAUFWAND FUER DEN WEG ZUR AUSBILDUNGSSTAETTE VON ... BIS UNTER ... MINUTEN					
EISENBAHN	BUS, SONST. OEFFENTL. VERKEHRS- MITTEL	SONSTIGES (MOTORRAD, MOPED, MOFA)	UNTER 15	15 - 30	30 - 45	45 - 60	60 UND MEHR	
6	7	8	9	10	11	12	13	
-	30	-	9	20	2	-	-	144
-	13	-	2	9	3	-	-	145
-	-	-	1	-	-	-	-	146
-	65	-	32	34	5	-	-	-
-	65	-	32	34	5	-	-	-
-	19	-	3	14	2	-	-	147
-	39	-	1	38	-	-	-	148
-	44	-	32	14	1	-	-	149
-	31	-	5	23	3	-	-	150
-	5	-	-	3	1	-	-	151
-	138	-	41	92	7	-	-	1
-	138	-	41	92	7	-	-	1
-	18	-	-	8	10	-	-	152
-	45	-	28	17	1	-	-	153
-	12	-	9	3	-	-	-	154
-	13	-	9	8	-	-	-	155
-	1	-	-	1	-	-	-	156
-	89	-	46	37	11	-	-	-
-	89	-	46	37	11	-	-	-
129	4 721	74	1 093	3 242	1 175	267	112	

AUSBILDUNGSEINPENDLER NACH ZIEL- UND WOHNSTZGEMEINDEN SOWIE

LFD. NR.	ZIELGEMEINDE WOHNSTZGEMEINDE		AUSBILDUNGS- EINPENDLER 1) INSGESAMT	UND ZWAR HAUPTSAECHLICH BENUTZTEM				
				KEIN VERKEHRS- MITTEL (ZU FUSS)	FAHRRAD	PKW	U - BAHN, S - BAHN, STRASSENBAHN	
			1	2	3	4	5	
KREIS RENDSBURG-ECKERNFOERDE								
NACH 058001 ACHTERWEHR								
1 VON	058130	QUARNBEK	13	7	-	-	-	-
		SCHLESWIG-HOLSTEIN	13	7	-	-	-	-
ACHTERWEHR ZUSAMMEN			13	7	-	-	-	-
NACH 058003 ALT DUVENSTEDT								
2 VON		UEBRIGE GEMEINDEN	7	1	1	-	-	-
		SCHLESWIG-HOLSTEIN	7	1	1	-	-	-
ALT DUVENSTEDT ZUSAMMEN			7	1	1	-	-	-
NACH 058005 ALTENHOLZ								
3 VON	002000	KIEL, LANDESHAUPTSTADT	94	5	45	6	-	-
4	058037	DAENISCHENHAGEN	164	-	16	11	-	-
5	058051	FELM	67	-	8	3	-	-
6	058150	SCHWEDENECK	114	-	4	23	-	-
7	058157	STRANDE	18	-	1	-	-	-
8		UEBRIGE GEMEINDEN	8	-	1	-	-	-
		SCHLESWIG-HOLSTEIN	465	5	75	43	-	-
ALTENHOLZ ZUSAMMEN			465	5	75	43	-	-
NACH 058008 ASCHEFFEL								
9 VON	058039	DAMENDORF	15	-	-	-	-	-
10		UEBRIGE GEMEINDEN	28	-	1	-	-	-
		SCHLESWIG-HOLSTEIN	43	-	1	-	-	-
ASCHEFFEL ZUSAMMEN			43	-	1	-	-	-
NACH 058009 AUKRUG								
11 VON		UEBRIGE GEMEINDEN	1	-	-	1	-	-
		SCHLESWIG-HOLSTEIN	1	-	-	1	-	-
AUKRUG ZUSAMMEN			1	-	-	1	-	-
NACH 058011 BARGSTEDT								
12 VON		UEBRIGE GEMEINDEN	5	-	-	1	-	-
		SCHLESWIG-HOLSTEIN	5	-	-	1	-	-
BARGSTEDT ZUSAMMEN			5	-	-	1	-	-
NACH 058012 BARKELSBY								
13 VON		UEBRIGE GEMEINDEN	2	-	-	2	-	-
		SCHLESWIG-HOLSTEIN	2	-	-	2	-	-
BARKELSBY ZUSAMMEN			2	-	-	2	-	-
NACH 058022 BORDESHOLM								
14 VON	057011	BOTHKAMP	15	-	-	-	-	-
15	058016	BISSEE	23	-	2	-	-	-
16	058018	BLUMENTHAL	24	2	-	-	-	-
17	058033	BRUEGGE	54	-	47	2	-	-
18	058053	FLINTBEK	13	-	-	-	-	-
19	058063	GREVENKRUG	10	-	-	1	-	-
20	058064	GROSS BUCHWALD	28	-	2	2	-	-
21	058108	MUEHBROOK	32	-	6	-	-	-
22	058109	NEGENHARRIE	32	-	5	-	-	-
23	058133	REESDORF	16	-	10	4	-	-
24	058143	SCHMALSTEDE	18	-	1	-	-	-
25	058144	SCHOENBEK	20	-	2	-	-	-

1) OHNE ERWERBSTAETIGE SCHUELER UND STUDIERENDE.

VERKEHRSMITTEL UND ZEITAUFWAND FUER DEN WEG ZUR AUSBILDUNGSSTAETTE

NACH								LFD. NR.
VERKEHRSMITTEL			ZEITAUFWAND FUER DEN WEG ZUR AUSBILDUNGSSTAETTE VON ... BIS UNTER ... MINUTEN					
EISENBAHN	BUS, SONST. OEFFENTL. VERKEHRS- MITTEL	SONSTIGES (MOTORRAD, MOPED, MOFA)	UNTER 15	15 - 30	30 - 45	45 - 60	60 UND MEHR	
6	7	8	9	10	11	12	13	
-	6	-	10	3	-	-	-	1
-	6	-	10	3	-	-	-	-
-	6	-	10	3	-	-	-	-
-	5	-	3	4	-	-	-	2
-	5	-	3	4	-	-	-	-
-	5	-	3	4	-	-	-	-
-	38	-	24	62	7	1	-	3
-	135	2	11	119	29	5	-	4
-	56	-	3	44	19	1	-	5
-	87	-	3	22	62	24	3	6
-	17	-	-	9	7	2	-	7
-	7	-	-	3	3	2	-	8
-	340	2	41	259	127	35	3	-
-	340	2	41	259	127	35	3	-
-	15	-	10	5	-	-	-	9
-	27	-	11	10	5	2	-	10
-	42	-	21	15	5	2	-	-
-	42	-	21	15	5	2	-	-
-	-	-	-	1	-	-	-	11
-	-	-	-	1	-	-	-	-
-	-	-	-	1	-	-	-	-
1	3	-	3	1	-	1	-	12
1	3	-	3	1	-	1	-	-
1	3	-	3	1	-	1	-	-
-	-	-	2	-	-	-	-	13
-	-	-	2	-	-	-	-	-
-	-	-	2	-	-	-	-	-
-	15	-	-	6	3	6	-	14
-	21	-	2	18	3	-	-	15
-	22	-	1	14	9	-	-	16
-	5	-	13	31	9	1	-	17
13	-	-	4	3	5	1	-	18
-	9	-	2	4	3	1	-	19
-	24	-	5	10	12	1	-	20
-	26	-	7	21	3	-	1	21
-	26	1	2	5	21	4	-	22
-	2	-	9	4	1	2	-	23
-	17	-	2	14	2	-	-	24
-	18	-	1	17	1	1	-	25

AUSBILDUNGSEINPENDLER NACH ZIEL- UND WOHNSTZGEMEINDEN SOWIE

LFD. NR.	ZIELGEMEINDE ----- WOHNSTZGEMEINDE		AUSBILDUNGS- EINPENDLER 1) INSGESAMT	UND ZWAR HAUPTSAECHLICH BENUTZTEM				
				KEIN VERKEHRS- MITTEL (ZU FUSS)	FAHRRAD	PKW	U - BAHN, S - BAHN, STRASSENBAHN	
			1	2	3	4	5	
NOCH: KREIS RENDSBURG-ECKERNFOERDE								
NACH	058022	BORDESHOLM						
26 VON	058170	MATTENBEK	114	7	99	3	-	
27		UEBRIGE GEMEINDEN	14	-	5	1	-	
		SCHLESWIG-HOLSTEIN	413	9	179	13	-	
28		UEBRIGE GEMEINDEN	2	-	-	-	-	
		HAMBURG	2	-	-	-	-	
		BORDESHOLM ZUSAMMEN	415	9	179	13	-	
NACH	058024	BORGSTEDT						
29 VON	058035	BUENSDORF	20	-	1	-	-	
30	058152	SEHESTEDT	16	-	-	-	-	
31		UEBRIGE GEMEINDEN	16	-	1	-	-	
		SCHLESWIG-HOLSTEIN	52	-	2	-	-	
		BORGSTEDT ZUSAMMEN	52	-	2	-	-	
NACH	058028	BREDENBEK						
32 VON		UEBRIGE GEMEINDEN	1	-	-	1	-	
		SCHLESWIG-HOLSTEIN	1	-	-	1	-	
		BREDENBEK ZUSAMMEN	1	-	-	1	-	
NACH	058029	BREIHOLZ						
33 VON		UEBRIGE GEMEINDEN	8	-	1	-	-	
		SCHLESWIG-HOLSTEIN	8	-	1	-	-	
		BREIHOLZ ZUSAMMEN	8	-	1	-	-	
NACH	058033	BRUEGGE						
34 VON		UEBRIGE GEMEINDEN	14	-	2	-	-	
		SCHLESWIG-HOLSTEIN	14	-	2	-	-	
		BRUEGGE ZUSAMMEN	14	-	2	-	-	
NACH	058034	BUEDELSDORF						
35 VON	058024	BORGSTEDT	61	1	32	-	-	
36	058035	BUENSDORF	24	-	-	-	-	
37	058081	HOLZBUNGE	16	-	1	-	-	
38	058127	OMSCHLAG	15	-	-	-	-	
39	058135	RENDSBURG,STADT	18	3	9	-	-	
40	058136	RICKERT	77	-	66	1	-	
41	058152	SEHESTEDT	38	-	-	-	-	
42		UEBRIGE GEMEINDEN	26	-	7	4	-	
		SCHLESWIG-HOLSTEIN	275	4	115	5	-	
		BUEDELSDORF ZUSAMMEN	275	4	115	5	-	
NACH	058037	DAENISCHENHAGEN						
43 VON		UEBRIGE GEMEINDEN	3	1	1	-	-	
		SCHLESWIG-HOLSTEIN	3	1	1	-	-	
		DAENISCHENHAGEN ZUSAMMEN	3	1	1	-	-	
NACH	058040	DAMP						
44 VON	058162	THUMBY	17	-	3	1	-	
45		UEBRIGE GEMEINDEN	16	-	1	13	-	
		SCHLESWIG-HOLSTEIN	33	-	4	14	-	
46		UEBRIGE GEMEINDEN	1	-	-	1	-	

1) OHNE ERWERBSTAETIGE SCHUELER UND STUDIERENDE.

VERKEHRSMITTEL UND ZEITAUFWAND FUER DEN WEG ZUR AUSBILDUNGSSTAETTE

NACH								LFD. NR.
VERKEHRSMITTEL			ZEITAUFWAND FUER DEN WEG ZUR AUSBILDUNGSSTAETTE VON ... BIS UNTER ... MINUTEN					
EISENBAHN	BUS, SONST. OEFFENTL. VERKEHRS- MITTEL	SONSTIGES (MOTORRAD, MOPED, MOFA)	UNTER 15	15 - 30	30 - 45	45 - 60	60 UND MEHR	
6	7	8	9	10	11	12	13	
-	3	2	68	41	5	-	-	26
-	8	-	5	5	4	-	-	27
13	196	3	121	193	81	17	1	
2	-	-	-	-	-	1	1	28
2	-	-	-	-	-	1	1	
15	196	3	121	193	81	18	2	
-	19	-	5	10	5	-	-	29
-	16	-	2	13	-	1	-	30
-	15	-	3	13	-	-	-	31
-	50	-	10	36	5	1	-	
-	50	-	10	36	5	1	-	
-	-	-	1	-	-	-	-	32
-	-	-	1	-	-	-	-	
-	-	-	1	-	-	-	-	
-	7	-	3	2	1	2	-	33
-	7	-	3	2	1	2	-	
-	7	-	3	2	1	2	-	
-	12	-	9	1	4	-	-	34
-	12	-	9	1	4	-	-	
-	12	-	9	1	4	-	-	
-	26	2	26	33	2	-	-	35
-	23	1	-	16	8	-	-	36
-	15	-	1	4	11	-	-	37
-	15	-	-	11	4	-	-	38
-	6	-	7	11	-	-	-	39
-	9	1	45	32	-	-	-	40
-	38	-	-	19	11	7	1	41
-	15	-	2	16	6	1	1	42
-	147	4	81	142	42	8	2	
-	147	4	81	142	42	8	2	
-	1	-	1	1	1	-	-	43
-	1	-	1	1	1	-	-	
-	1	-	1	1	1	-	-	
-	13	-	2	6	7	2	-	44
-	2	-	2	5	4	1	4	45
-	15	-	4	11	11	3	4	
-	-	-	-	-	-	-	1	46

AUSBILDUNGSEINPENDLER NACH ZIEL- UND WOHNSTZGEMEINDEN SOWIE

LFD. NR.	ZIELGEMEINDE WOHNSTZGEMEINDE		AUSBILDUNGS- EINPENDLER 1) INSGESAMT	UND ZWAR			
				HAUPTSAECHLICH BENUTZTEM			
				KEIN VERKEHRS- MITTEL (ZU FUSS)	FAHRRAD	PKW	U - BAHN, S - BAHN, STRASSENBAHN
			1	2	3	4	5
NOCH: KREIS RENDSBURG-ECKERNFOERDE							
NACH	058040	DAMP					
VON		HAMBURG	1	-	-	1	-
DAMP ZUSAMMEN			34	-	4	15	-
NACH	058043	ECKERNFOERDE,STADT					
47 VON	001000	FLensburg,STADT	29	-	-	24	-
48	002000	KIEL,LANDESHAUPTSTADT	152	-	-	127	-
49	058004	ALTENHOF	28	-	2	3	-
50	058005	ALTENHOLZ	10	-	-	7	-
51	058008	ASCHEFFEL	26	-	1	5	-
52	058012	BARKELSBY	164	1	39	16	-
53	058030	BREKENDORF	19	-	-	2	-
54	058039	DAMENDORF	11	-	2	2	-
55	058040	DAMP	40	-	-	3	-
56	058052	FLECKEBY	83	-	5	19	-
57	058057	GAMMELBY	60	-	10	3	-
58	058058	GETTORF	104	-	4	21	-
59	058066	GROSS WITTENSEE	85	-	1	16	-
60	058067	GUEBY	13	-	-	1	-
61	058069	HABY	46	-	2	3	-
62	058080	HOLTSEE	94	-	3	11	-
63	058082	HOLZDORF	41	1	-	9	-
64	058084	HUMMELFELD	15	-	-	2	-
65	058090	KOSEL	97	-	7	9	-
66	058092	KRONSHAGEN	12	-	-	12	-
67	058096	LINDAU	10	-	-	2	-
68	058099	LOOSE	52	1	4	10	-
69	058102	GOOSEFELD	84	-	20	11	-
70	058110	NEUDORF-BORNSTEIN	34	-	2	7	-
71	058116	NOER	26	-	-	9	-
72	058121	OSDORF	24	-	-	2	-
73	058123	OSTERBY	125	1	8	20	-
74	058127	OWNSCHLAG	15	-	-	8	-
75	058135	RENSBURG,STADT	13	-	-	10	-
76	058137	RIESEBY	303	143	33	16	-
77	058162	THUMBY	12	-	-	3	-
78	058166	MAABS	69	-	1	10	-
79	058173	WINDEBY	152	-	27	14	-
80	059045	KAPPELN,STADT	19	-	-	1	-
81	059075	SCHLESWIG,STADT	19	-	-	9	-
82		UEBRIGE GEMEINDEN	217	-	-	158	-
		SCHLESWIG-HOLSTEIN	2 303	147	171	585	-
83		UEBRIGE GEMEINDEN	4	-	-	3	-
		HAMBURG	4	-	-	3	-
		ECKERNFOERDE,STADT ZUSAMMEN	2 307	147	171	588	-
NACH	058047	ELSDORF-WESTERMUEHLEN					
84 VON		UEBRIGE GEMEINDEN	9	-	-	-	-
		SCHLESWIG-HOLSTEIN	9	-	-	-	-
		ELSDORF-WESTERMUEHLEN ZUSAMMEN	9	-	-	-	-
NACH	058049	EMKENDORF					
85 VON		UEBRIGE GEMEINDEN	1	-	-	-	-
		SCHLESWIG-HOLSTEIN	1	-	-	-	-
		EMKENDORF ZUSAMMEN	1	-	-	-	-
NACH	058050	FELDE					
86 VON	058028	BREDENBEK	23	-	1	-	-
87	058093	KRUMMWISCH	40	-	-	-	-
88	058171	WESTENSEE	39	-	1	-	-
89		UEBRIGE GEMEINDEN	12	-	1	-	-

1) OHNE ERWERBSTAETIGE SCHUELER UND STUDIERENDE.

VERKEHRSMITTEL UND ZEITAUFWAND FÜR DEN WEG ZUR AUSBILDUNGSSTÄTTE

NACH								LFD. NR.
VERKEHRSMITTEL			ZEITAUFWAND FÜR DEN WEG ZUR AUSBILDUNGSSTÄTTE VON ... BIS UNTER ... MINUTEN					
EISENBAHN	BUS, SONST. ÖFFENTL. VERKEHRS- MITTEL	SONSTIGES (MOTORRAD, MOPED, MOFA)	UNTER 15	15 - 30	30 - 45	45 - 60	60 UND MEHR	
6	7	8	9	10	11	12	13	
-	-	-	-	-	-	-	-	1
-	15	-	4	11	11	3	-	5
4	1	-	-	-	4	21	4	47
7	16	2	-	23	81	34	14	48
-	21	2	2	18	7	1	-	49
-	3	-	-	-	9	-	1	50
-	19	1	3	5	9	5	4	51
-	95	13	25	116	18	1	4	52
-	17	-	-	8	3	5	3	53
-	7	-	-	4	6	1	-	54
-	36	1	-	13	11	10	6	55
-	56	3	7	48	25	1	2	56
-	45	2	8	47	2	2	1	57
2	76	1	2	40	48	13	1	58
-	68	-	14	49	19	3	-	59
-	12	-	-	6	5	2	-	60
-	40	1	8	28	9	1	-	61
-	76	4	11	50	30	3	-	62
-	30	1	1	17	15	8	-	63
-	11	2	-	12	3	-	-	64
-	78	3	7	43	36	11	-	65
-	-	-	-	6	5	1	-	66
2	6	-	-	3	4	2	1	67
-	37	-	6	39	4	2	1	68
-	51	2	30	44	10	-	-	69
-	24	1	1	22	11	-	-	70
-	17	-	2	21	2	1	-	71
8	13	1	-	9	8	5	2	72
-	95	1	16	78	27	3	1	73
-	6	1	4	7	1	3	-	74
-	2	1	-	4	7	1	1	75
73	35	3	171	81	37	13	1	76
6	3	-	-	2	9	1	-	77
-	57	1	-	37	26	6	-	78
-	107	4	25	108	17	2	-	79
1	17	-	-	4	13	1	1	80
-	9	1	-	7	10	2	-	81
5	48	6	5	57	58	63	34	82
108	1 234	58	348	1 056	589	228	82	
1	-	-	-	-	-	-	4	83
1	-	-	-	-	-	-	4	
109	1 234	58	348	1 056	589	228	86	
-	9	-	1	8	-	-	-	84
-	9	-	1	8	-	-	-	
-	9	-	1	8	-	-	-	
-	1	-	-	1	-	-	-	85
-	1	-	-	1	-	-	-	
-	1	-	-	1	-	-	-	
-	22	-	1	14	8	-	-	86
-	40	-	7	23	10	-	-	87
-	38	-	5	28	6	-	-	88
-	11	-	-	3	3	6	-	89

AUSBILDUNGSEINPENDLER NACH ZIEL- UND WOHNSTZGEMEINDEN SOWIE

LFD. NR.	ZIELGEMEINDE ----- WOHNSTZGEMEINDE		AUSBILDUNGS- EINPENDLER 1) INSGESAMT	UND ZWAR			
				HAUPTSAECHLICH BENUTZTEM			
				KEIN VERKEHRS- MITTEL (ZU FUSS)	FAHRRAD	PKW	U - BAHN, S - BAHN, STRASSENBAHN
			1	2	3	4	5
NOCH:	KREIS RENDSBURG-ECKERNFOERDE						
NACH	058050	FELDE					
VON		SCHLESWIG-HOLSTEIN	114	-	3	-	-
FELDE ZUSAMMEN			114	-	3	-	-
NACH	058051	FELM					
90 VON		UEBRIGE GEMEINDEN	1	-	1	-	-
		SCHLESWIG-HOLSTEIN	1	-	1	-	-
FELM ZUSAMMEN			1	-	1	-	-
NACH	058052	FLECKEBY					
91 VON	058067	GUEBY	21	-	-	5	-
92	058084	HUMMELFELD	18	-	-	-	-
93	058090	KOSEL	53	1	1	-	-
94		UEBRIGE GEMEINDEN	7	2	-	4	-
		SCHLESWIG-HOLSTEIN	99	3	1	9	-
FLECKEBY ZUSAMMEN			99	3	1	9	-
NACH	058053	FLINTBEK					
95 VON	058019	BOEHNHUSEN	32	-	-	2	-
96	058107	MOLFSEE	62	-	3	2	-
97	058139	RUMOHR	44	-	1	2	-
98	058145	SCHOENHORST	25	-	-	1	-
99		UEBRIGE GEMEINDEN	40	-	1	5	-
		SCHLESWIG-HOLSTEIN	203	-	5	12	-
FLINTBEK ZUSAMMEN			203	-	5	12	-
NACH	058054	FOCKBEK					
100 VON	058029	BREIHZOLZ	39	-	-	-	-
101	058047	ELSDORF-WESTERMUEHLEN	41	-	-	-	-
102	058070	HAMDORF	19	-	-	1	-
103	058078	HOHN	42	-	1	-	-
104	058097	LOHE-FOEHRDEN	16	-	-	-	-
105	058118	NUEBBEL	80	-	6	-	-
106		UEBRIGE GEMEINDEN	44	-	12	3	-
		SCHLESWIG-HOLSTEIN	281	-	19	4	-
FOCKBEK ZUSAMMEN			281	-	19	4	-
NACH	058058	GETTORF					
107 VON	058096	LINDAU	116	-	25	-	-
108	058110	NEUDORF-BORNSTEIN	72	2	4	3	-
109	058112	NEUMITTENBEK	39	-	1	1	-
110	058116	NOER	17	-	1	1	-
111	058121	OSDORF	56	-	8	1	-
112	058142	SCHINKEL	46	-	1	-	-
113	058165	TUETTENDORF	97	3	36	2	-
114		UEBRIGE GEMEINDEN	9	-	1	1	-
		SCHLESWIG-HOLSTEIN	452	5	77	9	-
GETTORF ZUSAMMEN			452	5	77	9	-
NACH	058061	GOKELS					
115 VON		UEBRIGE GEMEINDEN	1	-	-	1	-
		HAMBURG	1	-	-	1	-
GOKELS ZUSAMMEN			1	-	-	1	-
NACH	058067	GUEBY					
116 VON		UEBRIGE GEMEINDEN	37	-	8	17	-

1) OHNE ERWERBSTAETIGE SCHUELER UND STUDIERENDE.

VERKEHRSMITTEL UND ZEITAUFWAND FUER DEN WEG ZUR AUSBILDUNGSSTAETTE

NACH								LFD. NR.
VERKEHRSMITTEL			ZEITAUFWAND FUER DEN WEG ZUR AUSBILDUNGSSTAETTE VON ... BIS UNTER ... MINUTEN					
EISENBAHN	BUS, SONST. OEFFENTL. VERKEHRS- MITTEL	SONSTIGES (MOTORRAD, MOPED, MOFA)	UNTER 15	15 - 30	30 - 45	45 - 60	60 UND MEHR	
6	7	8	9	10	11	12	13	
-	111	-	13	68	27	6	-	90
-	111	-	13	68	27	6	-	
-	-	-	1	-	-	-	-	
-	-	-	1	-	-	-	-	
-	-	-	1	-	-	-	-	
-	16	-	5	16	-	-	-	91
-	18	-	3	14	1	-	-	
-	51	-	18	34	1	-	-	
-	1	-	3	1	3	-	-	
-	86	-	29	65	5	-	-	
-	86	-	29	65	5	-	-	95
-	30	-	3	16	10	1	2	
-	56	1	10	43	9	-	-	
-	41	-	26	17	-	1	-	
-	24	-	3	11	9	2	-	
-	30	4	4	15	14	6	1	
-	181	5	46	102	42	10	3	
-	181	5	46	102	42	10	3	
-	39	-	-	29	9	1	-	
-	41	-	12	28	1	-	-	
-	18	-	-	16	3	-	-	
-	41	-	13	28	1	-	-	
-	16	-	-	7	9	-	-	
-	73	1	45	33	2	-	-	
-	29	-	6	20	15	3	-	
-	257	1	76	161	40	4	-	
-	257	1	76	161	40	4	-	
-	90	1	20	84	12	-	-	
-	63	-	6	35	24	7	-	
-	37	-	-	27	11	1	-	
-	15	-	1	9	7	-	-	
-	47	-	9	34	13	-	-	
-	44	1	-	8	29	9	-	
-	55	1	32	52	7	6	-	
1	6	-	-	6	2	-	1	
1	357	3	68	255	105	23	1	
1	357	3	68	255	105	23	1	
-	-	-	-	-	-	-	1	
-	-	-	-	-	-	-	1	
-	-	-	-	-	-	-	1	
-	9	3	6	17	9	4	1	

AUSBILDUNGSEINPENDLER NACH ZIEL- UND WOHSITZGEMEINDEN SOWIE

LFD. NR.	ZIELGEMEINDE WOHSITZGEMEINDE		AUSBILDUNGS- EINPENDLER 1) INSGESAMT	UND ZWAR HAUPTSAECHLICH BENUTZTEM			
				KEIN VERKEHRS- MITTEL (ZU FUSS)	FAHRRAD	PKW	U - BAHN, S - BAHN, STRASSENBAHN
			1	2	3	4	5
NOCH:	KREIS RENDSBURG-ECKERNFOERDE						
NACH	058067	GUEBY					
VON		SCHLESWIG-HOLSTEIN	37	-	8	17	-
GUEBY ZUSAMMEN			37	-	8	17	-
NACH	058070	HAMDORF					
117 VON	058029	BREIHOLZ	30	-	1	-	-
118	058047	ELSDORF-WESTERMUEHLEN	43	1	3	-	-
119	058129	PRINZENMOOR	14	-	2	-	-
120		UEBRIGE GEMEINDEN	5	-	-	-	-
		SCHLESWIG-HOLSTEIN	92	1	6	-	-
HAMDORF ZUSAMMEN			92	1	6	-	-
NACH	058072	HANERAU-HADEMARSCHEN					
121 VON	058013	BELDORF	29	-	-	-	-
122	058014	BENDORF	51	-	-	1	-
123	058025	BORNHOLT	17	-	-	-	-
124	058061	GOKELS	66	-	-	-	-
125	058100	LUETJENWESTEDT	47	-	-	-	-
126	058119	OLDENBUETTEL	21	-	-	-	-
127	058156	STEENFELD	32	-	12	3	-
128	058161	THADEN	25	-	1	-	-
129		UEBRIGE GEMEINDEN	33	-	-	15	-
		SCHLESWIG-HOLSTEIN	321	-	13	19	-
HANERAU-HADEMARSCHEN ZUSAMMEN			321	-	13	19	-
NACH	058077	HOHENWESTEDT					
130 VON	058009	AUKRUG	72	-	-	-	-
131	058062	GRAUEL	21	-	11	1	-
132	058074	HEINKENBORSTEL	18	-	-	-	-
133	058085	JAHRSDORF	27	-	-	5	-
134	058103	MEEZEN	32	-	-	-	-
135	058106	MOEREL	17	-	-	-	-
136	058113	NIENBORSTEL	10	-	-	-	-
137	058115	NINDORF	55	-	-	1	-
138	058131	RADE B. HOHENWESTEDT	11	-	-	-	-
139	058134	REMMELS	42	-	4	-	-
140	058159	TAPPENDORF	25	-	2	-	-
141	058167	WAPELFELD	24	-	5	1	-
142	061084	PEISSEN	26	-	-	1	-
143		UEBRIGE GEMEINDEN	34	1	1	1	-
		SCHLESWIG-HOLSTEIN	414	1	23	10	-
HOHENWESTEDT ZUSAMMEN			414	1	23	10	-
NACH	058078	HOHN					
144 VON	058036	CHRISTIANSOLM	20	-	-	-	-
145	058056	FRIEDRICHSHOLM	24	-	-	-	-
146	058089	KOENIGSHUEGEL	14	-	-	-	-
147	058097	LOHE-FOEHRDEN	43	-	-	-	-
148	058154	SOPHIENHAMM	23	-	-	-	-
149	059058	MEGGERDORF	10	-	-	-	-
150		UEBRIGE GEMEINDEN	13	1	-	2	-
		SCHLESWIG-HOLSTEIN	147	1	-	2	-
HOHN ZUSAMMEN			147	1	-	2	-
NACH	058080	HOLTSEE					
151 VON		UEBRIGE GEMEINDEN	10	-	-	-	-
		SCHLESWIG-HOLSTEIN	10	-	-	-	-
HOLTSEE ZUSAMMEN			10	-	-	-	-

1) OHNE ERWERBSTAETIGE SCHUELER UND STUDIERENDE.

VERKEHRSMITTEL UND ZEITAUFWAND FUER DEN WEG ZUR AUSBILDUNGSSTAETTE

NACH									LFD. NR.
VERKEHRSMITTEL			ZEITAUFWAND FUER DEN WEG ZUR AUSBILDUNGSSTAETTE VON ... BIS UNTER ... MINUTEN						
EISENBAHN	BUS, SONST. OEFFENTL. VERKEHRS- MITTEL	SONSTIGES (MOTORRAD, MOPED, MOFA)	UNTER 15	15 - 30	30 - 45	45 - 60	60 UND MEHR		
6	7	8	9	10	11	12	13		
-	9	3	6	17	9	4	1		
-	9	3	6	17	9	4	1		
-	29	-	20	10	-	-	-	117	
-	39	-	21	21	1	-	-	118	
-	12	-	3	11	-	-	-	119	
-	5	-	-	2	-	3	-	120	
-	85	-	44	44	1	3	-		
-	85	-	44	44	1	3	-		
-	29	-	6	23	-	-	-	121	
-	50	-	-	40	10	-	-	122	
-	17	-	-	16	-	1	-	123	
1	65	-	40	25	-	-	-	124	
-	47	-	1	40	6	-	-	125	
-	21	-	7	14	-	-	-	126	
-	17	-	23	9	-	-	-	127	
-	19	5	5	18	2	-	-	128	
4	14	-	-	12	12	4	5	129	
5	279	5	82	197	30	5	7		
5	279	5	82	197	30	5	7		
-	72	-	5	52	15	-	-	130	
-	9	-	19	2	-	-	-	131	
-	18	-	2	10	6	-	-	132	
-	22	-	16	11	-	-	-	133	
-	32	-	5	24	3	-	-	134	
-	17	-	-	16	-	1	-	135	
-	10	-	-	9	1	-	-	136	
-	54	-	26	29	-	-	-	137	
-	11	-	4	7	-	-	-	138	
-	38	-	11	31	-	-	-	139	
-	23	-	12	11	2	-	-	140	
-	18	-	5	18	1	-	-	141	
-	25	-	-	26	-	-	-	142	
-	31	-	2	25	4	2	1	143	
-	380	-	107	271	32	3	1		
-	380	-	107	271	32	3	1		
-	20	-	-	14	6	-	-	144	
-	24	-	4	20	-	-	-	145	
-	14	-	1	13	-	-	-	146	
-	43	-	16	27	-	-	-	147	
-	23	-	11	12	-	-	-	148	
-	10	-	1	8	1	-	-	149	
-	10	-	2	10	1	-	-	150	
-	144	-	35	104	8	-	-		
-	144	-	35	104	8	-	-		
-	10	-	8	1	1	-	-	151	
-	10	-	8	1	1	-	-		
-	10	-	8	1	1	-	-		

AUSBILDUNGSEINPENDLER NACH ZIEL- UND MOHNSITZGEMEINDEN SOWIE

LFD. NR.	ZIELGEMEINDE MOHNSITZGEMEINDE		AUSBILDUNGS- EINPENDLER 1) INSGESAMT	UND ZNAR HAUPTSAECHLICH BENUTZTEM				
				KEIN VERKEHRS- MITTEL (ZU FUSS)	FAHRRAD	PKW	U - BAHN, S - BAHN, STRASSENBAHN	
			1	2	3	4	5	
NOCH: KREIS RENDSBURG-ECKERNFOERDE								
NACH	058086	JEVENSTEDT						
152 VON	058071	HAMMEDDEL	30	-	1	-	-	-
153	058101	LUHNSTEDT	26	-	-	-	-	-
154	058148	SCHUELPH. B. RENDSBURG	36	-	-	-	-	-
155	058155	STAFSTEDT	34	-	-	-	-	-
156		UEBRIGE GEMEINDEN	13	1	2	-	-	-
		SCHLESWIG-HOLSTEIN	139	1	3	-	-	-
JEVENSTEDT ZUSAMMEN			139	1	3	-	-	-
NACH	058087	KARBY						
157 VON	058032	BRODESBY	38	-	3	-	-	-
158	058042	DOERPHOF	26	17	3	-	-	-
159	058174	WINNEMARK	19	-	-	2	-	-
160		UEBRIGE GEMEINDEN	8	-	-	2	-	-
		SCHLESWIG-HOLSTEIN	91	17	6	4	-	-
KARBY ZUSAMMEN			91	17	6	4	-	-
NACH	058092	KRONSHAGEN						
161 VON	002000	KIEL, LANDESHAUPTSTADT	153	3	121	14	-	-
162	058058	GETTORF	138	-	-	33	-	-
163	058112	NEUWITTENBEK	48	-	7	6	-	-
164	058121	OSDORF	14	-	-	1	-	-
165	058126	OTTENDORF	87	3	69	3	-	-
166	058130	QUARNBEK	92	-	3	2	-	-
167	058142	SCHINKEL	25	-	1	3	-	-
168		UEBRIGE GEMEINDEN	28	-	3	10	-	-
		SCHLESWIG-HOLSTEIN	585	6	204	72	-	-
KRONSHAGEN ZUSAMMEN			585	6	204	72	-	-
NACH	058104	MELSDORF						
169 VON		UEBRIGE GEMEINDEN	1	1	-	-	-	-
		SCHLESWIG-HOLSTEIN	1	1	-	-	-	-
MELSDORF ZUSAMMEN			1	1	-	-	-	-
NACH	058105	MIELKENDORF						
170 VON	058138	RODENBEK	14	-	1	-	-	-
171	058141	SCHIERENSEE	11	-	-	1	-	-
172		UEBRIGE GEMEINDEN	1	-	-	1	-	-
		SCHLESWIG-HOLSTEIN	26	-	1	2	-	-
MIELKENDORF ZUSAMMEN			26	-	1	2	-	-
NACH	058107	MOLFSEE						
173 VON		UEBRIGE GEMEINDEN	21	1	1	1	-	-
		SCHLESWIG-HOLSTEIN	21	1	1	1	-	-
MOLFSEE ZUSAMMEN			21	1	1	1	-	-
NACH	058112	NEUWITTENBEK						
174 VON		UEBRIGE GEMEINDEN	3	-	1	1	-	-
		SCHLESWIG-HOLSTEIN	3	-	1	1	-	-
NEUWITTENBEK ZUSAMMEN			3	-	1	1	-	-
NACH	058117	NORTORF, STADT						
175 VON	058011	BARGSTEDT	54	-	4	1	-	-
176	058021	BOKEL	85	-	-	-	-	-
177	058023	BORGDOERF-SEEDORF	27	-	10	1	-	-
178	058027	BRAMMER	37	-	1	-	-	-

1) OHNE ERWERBSTAETIGE SCHUELER UND STUDIERENDE.

VERKEHRSMITTEL UND ZEITAUFWAND FUER DEN WEG ZUR AUSBILDUNGSSTAETTE

NACH								LFD. NR.
VERKEHRSMITTEL			ZEITAUFWAND FUER DEN WEG ZUR AUSBILDUNGSSTAETTE VON ... BIS UNTER ... MINUTEN					
EISENBAHN	BUS, SONST. OEFFENTL. VERKEHRS- MITTEL	SONSTIGES (MOTORRAD, MOPED, MOFA)	UNTER 15	15 - 30	30 - 45	45 - 60	60 UND MEHR	
6	7	8	9	10	11	12	13	
-	28	1	4	19	7	-	-	152
-	26	-	-	22	4	-	-	153
-	36	-	12	22	2	-	-	154
-	34	-	-	21	12	1	-	155
-	10	-	2	4	5	2	-	156
-	134	1	18	88	30	3	-	-
-	134	1	18	88	30	3	-	-
-	35	-	16	22	-	-	-	157
-	6	-	24	2	-	-	-	158
-	17	-	12	4	2	-	-	159
-	6	-	3	2	3	-	-	160
-	64	-	55	30	5	-	-	1
-	64	-	55	30	5	-	-	1
-	14	1	76	68	7	2	-	161
-	104	1	-	54	69	15	-	162
-	33	2	2	40	5	1	-	163
-	13	-	-	2	9	3	-	164
-	10	2	59	23	5	-	-	165
-	84	3	9	69	13	1	-	166
-	21	-	-	11	11	3	-	167
1	12	2	5	9	10	3	-	168
1	291	11	151	276	129	28	-	1
1	291	11	151	276	129	28	-	1
-	-	-	-	1	-	-	-	169
-	-	-	-	1	-	-	-	-
-	-	-	-	1	-	-	-	-
-	13	-	7	7	-	-	-	170
-	10	-	-	5	6	-	-	171
-	-	-	-	1	-	-	-	172
-	23	-	7	13	6	-	-	-
-	23	-	7	13	6	-	-	-
-	18	-	4	11	5	1	-	173
-	18	-	4	11	5	1	-	-
-	18	-	4	11	5	1	-	-
-	1	-	-	3	-	-	-	174
-	1	-	-	3	-	-	-	-
-	1	-	-	3	-	-	-	-
-	49	-	8	32	14	-	-	175
-	85	-	13	45	13	13	-	176
-	16	-	20	7	-	-	-	177
-	36	-	2	27	6	2	-	178

AUSBILDUNGSEINPENDLER NACH ZIEL- UND WOHNSTZGEMEINDEN SOWIE

LFD. NR.	ZIELGEMEINDE WOHNSTZGEMEINDE		AUSBILDUNGS- EINPENDLER 1)	UND ZWAR			
				HAUPTSAECHLICH BENUTZTEN			
				KEIN VERKEHRS- MITTEL (ZU FUSS)	FAHRRAD	PKW	U - BAHN, S - BAHN, STRASSENBAHN
			1	2	3	4	5
NOCH: KREIS RENDSBURG-ECKERNFOERDE							
NACH	058117	NORTORF, STADT					
179 VON	058038	DAETGEN	49	-	-	-	-
180	058045	EISENDORF	25	-	-	-	-
181	058046	ELLERDORF	41	-	-	-	-
182	058049	EMKENDORF	101	-	2	1	-
183	058059	GNUTZ	66	-	17	1	-
184	058065	GROSS VOLLSTEDT	45	-	4	-	-
185	058091	KROGASPE	18	-	2	1	-
186	058094	LANGWEDEL	58	-	1	-	-
187	058147	SCHUELPE B. NORTORF	82	-	17	2	-
188	058163	TIMMASPE	60	1	2	2	-
189	058168	WARDER	32	-	-	-	-
190	058171	WESTENSEE	13	-	-	-	-
191		UEBRIGE GEMEINDEN	35	-	-	4	-
		SCHLESWIG-HOLSTEIN	828	1	60	13	-
NORTORF, STADT ZUSAMMEN			828	1	60	13	-
NACH	058121	OSDORF					
192 VON	058116	NOER	32	-	2	-	-
193		UEBRIGE GEMEINDEN	2	-	2	-	-
		SCHLESWIG-HOLSTEIN	34	-	4	-	-
OSDORF ZUSAMMEN			34	-	4	-	-
NACH	058124	OSTERROENFELD					
194 VON	058086	JEVENSTEDT	15	-	3	11	-
195	058135	RENSBURG, STADT	22	2	13	6	-
196	058172	WESTERROENFELD	13	2	8	3	-
197		UEBRIGE GEMEINDEN	60	1	4	52	-
		SCHLESWIG-HOLSTEIN	110	5	28	72	-
OSTERROENFELD ZUSAMMEN			110	5	28	72	-
NACH	058127	OWNSCHLAG					
198 VON	058002	AHLEFELD	14	-	-	-	-
199	058003	ALT DUVENSTEDT	71	1	4	2	-
200	058008	ASCHEFFEL	33	2	-	-	-
201	058017	BISTENSEE	11	-	-	-	-
202	058030	BREKENDORF	69	-	2	-	-
203	058039	DAMENDORF	12	-	-	-	-
204	058083	HUETTEN	12	-	2	-	-
205		UEBRIGE GEMEINDEN	11	-	-	1	-
		SCHLESWIG-HOLSTEIN	233	3	8	3	-
OWNSCHLAG ZUSAMMEN			233	3	8	3	-
NACH	058135	RENSBURG, STADT					
206 VON	002000	KIEL, LANDESHAUPTSTADT	13	-	-	8	-
207	058003	ALT DUVENSTEDT	60	-	-	11	-
208	058015	BERINGSTEDT	17	3	16	-	-
209	058017	BISTENSEE	13	-	-	3	-
210	058024	BORGSTEDT	54	2	23	7	-
211	058026	BOVENAU	41	-	1	10	-
212	058027	BRAMMER	16	-	-	4	-
213	058028	BREDENBEK	49	-	-	3	-
214	058029	BREIHOLZ	46	-	-	16	-
215	058030	BREKENDORF	10	-	-	5	-
216	058034	BUEDELSDORF	385	11	330	17	-
217	058035	BUENDSDORF	18	-	1	2	-
218	058043	ECKERNFOERDE, STADT	21	-	-	7	-
219	058047	ELSDORF-WESTERMUEHLEN	42	-	-	9	-
220	058049	EMKENDORF	35	-	-	4	-
221	058054	FOCKBEK	252	2	168	24	-
222	058059	GNUTZ	16	-	-	1	-
223	058068	HAALE	22	-	-	4	-
224	058070	HAMDORF	61	3	1	9	-

1) OHNE ERWERBSTAETIGE SCHUELER UND STUDIERENDE.

VERKEHRSMITTEL UND ZEITAUFWAND FUER DEN WEG ZUR AUSBILDUNGSSTAETTE

NACH									LFD. NR.
VERKEHRSMITTEL			ZEITAUFWAND FUER DEN WEG ZUR AUSBILDUNGSSTAETTE VON ... BIS UNTER ... MINUTEN						
EISENBAHN	BUS, SONST. OEFFENTL. VERKEHRS- MITTEL	SONSTIGES (MOTORRAD, MOPED, MOFA)	UNTER 15	15 - 30	30 - 45	45 - 60	60 UND MEHR		
6	7	8	9	10	11	12	13		
-	49	-	6	35	7	1	-	179	
-	25	-	16	9	-	-	-	180	
-	41	-	35	6	-	-	-	181	
-	98	-	3	64	28	6	-	182	
-	45	3	30	32	2	-	2	183	
-	41	-	7	31	5	2	-	184	
-	15	-	2	11	5	-	-	185	
-	57	-	3	45	10	-	-	186	
-	63	-	57	22	2	1	-	187	
-	54	1	11	43	3	2	1	188	
-	32	-	2	24	5	-	-	189	
-	13	-	-	6	7	-	-	190	
-	31	-	3	14	12	6	-	191	
-	750	4	218	453	119	33	5	192	
-	750	4	218	453	119	33	5	193	
-	30	-	5	20	7	-	-	194	
-	-	-	-	2	-	-	-	195	
-	30	-	5	22	7	-	-	196	
-	30	-	5	22	7	-	-	197	
-	-	1	6	7	1	-	1	198	
-	-	1	11	10	1	-	-	199	
-	-	-	13	-	-	-	-	200	
-	1	2	10	20	13	10	7	201	
-	1	4	40	37	15	10	8	202	
-	1	4	40	37	15	10	8	203	
-	14	-	7	7	-	-	-	204	
1	62	1	24	42	5	-	-	205	
-	31	-	3	22	7	-	-	206	
-	11	-	-	3	7	-	-	207	
-	66	1	23	40	4	1	1	208	
-	12	-	2	8	-	2	-	209	
-	10	-	-	9	3	-	-	210	
1	8	1	3	6	2	-	-	211	
2	214	3	62	137	28	3	3	212	
2	214	3	62	137	28	3	3	213	
-	4	1	-	1	3	7	2	214	
6	24	-	12	37	8	3	-	215	
-	17	-	-	-	10	7	-	216	
-	10	-	-	12	1	-	-	217	
-	21	1	2	47	5	-	-	218	
-	30	-	-	8	26	7	-	219	
1	11	-	-	9	6	-	1	220	
-	45	1	-	5	28	13	3	221	
-	30	-	-	24	17	5	-	222	
3	2	-	-	9	1	-	-	223	
-	22	5	225	152	6	1	1	224	
-	15	-	2	9	5	2	-	225	
-	14	-	-	-	12	3	6	226	
-	33	-	-	27	13	2	-	227	
25	6	-	-	13	14	6	2	228	
-	49	9	38	186	26	2	-	229	
-	15	-	-	2	5	5	4	230	
-	18	-	-	3	17	2	-	231	
-	48	-	-	24	30	7	-	232	

AUSBILDUNGSEINPENDLER NACH ZIEL- UND WOHNSITZGEMEINDEN SOWIE

LFD. NR.	ZIELGEMEINDE WOHNSITZGEMEINDE		AUSBILDUNGS- EINPENDLER 1)	UND ZWAR			
				HAUPTSAECHLICH BENUTZTEM			
				KEIN VERKEHRS- MITTEL (ZU FUSS)	FAHRRAD	PKW	U - BAHN, S - BAHN, STRASSENBAHN
			1	2	3	4	5
NOCH: KREIS RENDSBURG-ECKERNFOERDE							
NACH	058135	REDSBURG, STADT					
225 VON	058072	HANERAU-HADEMARSCHEN	11	-	-	3	-
226	058077	HOHENWESTEDT	34	-	-	2	-
227	058078	HOLHN	60	-	2	9	-
228	058081	HOLZBUNGE	15	-	-	5	-
229	058086	JEVENSTEDT	127	-	7	13	-
230	058093	KRUMMWISCH	10	-	-	6	-
231	058097	LOHE-FOEHRDEN	10	-	-	-	-
232	058101	LUHNSTEDT	16	-	-	4	-
233	058117	NORTORF, STADT	102	-	-	19	-
234	058118	NUEBBEL	48	-	38	2	-
235	058122	OSTENFELD (REDSBURG)	18	-	1	2	-
236	058124	OSTERROENFELD	220	2	185	14	-
237	058127	OWSCHLAG	82	-	3	6	-
238	058134	REMMELS	11	-	-	4	-
239	058136	RICKERT	75	-	66	7	-
240	058140	SCHACHT-AUDORF	122	1	81	12	-
241	058146	SCHUELLDORF	29	-	16	4	-
242	058148	SCHUELP B. REDSBURG	83	-	20	14	-
243	058152	SEHESTEDT	17	-	-	2	-
244	058154	SOPHIENHAMM	11	-	-	1	-
245	058155	STAFSTEDT	18	-	1	4	-
246	058164	TODENBUETTEL	18	-	-	5	-
247	058172	WESTERROENFELD	494	52	391	15	-
248	059024	ERFDE	11	-	-	3	-
249	059075	SCHLESWIG, STADT	11	-	-	3	-
250	059087	TETENHUSEN	24	-	1	7	-
251	061046	ITZEMOE, STADT	14	-	-	4	-
252		UEBRIGE GEMEINDEN	331	-	5	138	-
		SCHLESWIG-HOLSTEIN	3 193	76	1 357	452	-
253		UEBRIGE GEMEINDEN	5	-	-	4	-
		HAMBURG	5	-	-	4	-
		REDSBURG, STADT ZUSAMMEN	3 198	76	1 357	456	-
NACH	058137	RIESEBY					
254 VON	058090	KOSEL	26	-	-	-	-
255	058099	LOOSE	22	-	-	1	-
256		UEBRIGE GEMEINDEN	25	-	3	2	-
		SCHLESWIG-HOLSTEIN	73	-	3	3	-
		RIESEBY ZUSAMMEN	73	-	3	3	-
NACH	058140	SCHACHT-AUDORF					
257 VON	058026	BOVENAU	73	-	1	-	-
258	058073	HASSMOOR	34	-	1	-	-
259	058122	OSTENFELD (REDSBURG)	48	-	5	3	-
260	058132	RADE B. REDSBURG	21	-	-	-	-
261	058146	SCHUELLDORF	49	3	34	3	-
262		UEBRIGE GEMEINDEN	16	-	8	1	-
		SCHLESWIG-HOLSTEIN	241	3	49	7	-
		SCHACHT-AUDORF ZUSAMMEN	241	3	49	7	-
NACH	058150	SCHWEDENECK					
263 VON		UEBRIGE GEMEINDEN	2	-	1	-	-
		SCHLESWIG-HOLSTEIN	2	-	1	-	-
		SCHWEDENECK ZUSAMMEN	2	-	1	-	-
NACH	058157	STRANDE					
264 VON		UEBRIGE GEMEINDEN	1	-	-	-	-
		SCHLESWIG-HOLSTEIN	1	-	-	-	-
		STRANDE ZUSAMMEN	1	-	-	-	-

1) OHNE ERWERBSTAETIGE SCHUELER UND STUDIERENDE.

VERKEHRSMITTEL UND ZEITAUFWAND FUER DEN WEG ZUR AUSBILDUNGSSTAETTE

NACH									LFD. NR.
VERKEHRSMITTEL			ZEITAUFWAND FUER DEN WEG ZUR AUSBILDUNGSSTAETTE VON ... BIS UNTER ... MINUTEN						
EISENBAHN	BUS, SONST. OEFFENTL. VERKEHRS- MITTEL	SONSTIGES (MOTORRAD, MOPED, MOFA)	UNTER 15	15 - 30	30 - 45	45 - 60	60 UND MEHR		
6	7	8	9	10	11	12	13		
-	8	-	-	3	2	2	4	225	
-	32	-	-	3	18	9	4	226	
-	48	1	1	24	28	6	1	227	
-	9	1	2	4	9	-	-	228	
-	106	1	5	90	27	5	-	229	
-	4	-	-	3	1	6	-	230	
-	9	1	-	4	5	1	-	231	
-	12	-	-	6	7	2	1	232	
46	37	-	-	31	52	18	1	233	
-	7	1	2	36	10	-	-	234	
-	15	-	-	11	6	1	-	235	
-	15	4	20	177	23	-	-	236	
70	3	-	-	47	30	5	-	237	
-	7	-	-	5	5	1	-	238	
-	2	-	37	33	5	-	-	239	
-	25	3	6	83	32	1	-	240	
2	6	1	1	17	8	3	-	241	
-	49	-	3	57	18	5	-	242	
-	15	-	-	8	4	5	-	243	
-	9	1	-	4	5	2	-	244	
-	13	-	-	11	5	2	-	245	
-	13	-	-	3	13	1	1	246	
-	30	6	157	307	28	1	1	247	
-	8	-	-	-	7	4	-	248	
8	-	-	-	1	3	7	-	249	
-	16	-	-	11	10	3	-	250	
-	10	-	-	-	-	12	2	251	
33	153	2	2	59	138	87	45	252	
194	1 075	39	515	1 606	732	261	79		
-	1	-	-	-	-	-	5	253	
-	1	-	-	-	-	-	5		
194	1 076	39	515	1 606	732	261	84		
-	26	-	7	17	2	-	-	254	
-	21	-	1	15	4	2	-	255	
-	20	-	4	12	6	3	-	256	
-	67	-	12	44	12	5	-		
-	67	-	12	44	12	5	-		
-	72	-	-	54	17	2	-	257	
-	31	2	3	30	1	-	-	258	
-	37	3	8	35	4	1	-	259	
-	21	-	1	3	7	10	-	260	
-	9	-	31	17	1	-	-	261	
-	7	-	3	10	3	-	-	262	
-	177	5	46	149	33	13	-		
-	177	5	46	149	33	13	-		
-	1	-	1	-	1	-	-	263	
-	1	-	1	-	1	-	-		
-	1	-	1	-	1	-	-		
-	1	-	1	-	-	-	-	264	
-	1	-	1	-	-	-	-		
-	1	-	1	-	-	-	-		

AUSBILDUNGSEINPENDLER NACH ZIEL- UND WOHNSTÄTTEGEMEINDEN SOWIE

LFD. NR.	ZIELGEMEINDE WOHNSTZTGEINDE		AUSBILDUNGS- EINPENDLER 1) INSGESAMT	UND ZMAR HAUPTSACHLICH BENUTZTEM				
				KEIN VERKEHRS- MITTEL (ZU FUSS)	FAHRRAD	PKW	U - BAHN, S - BAHN, STRASSENBAHN	
								1
NOCH: KREIS RENDSBURG-ECKERNFOERDE								
NACH	058163	TIMMASPE						
265 VON	058091	KROGASPE	10	-	2	1	-	-
		SCHLESWIG-HOLSTEIN	10	-	2	1	-	-
		TIMMASPE ZUSAMMEN	10	-	2	1	-	-
NACH	058164	TODENBUETTEL						
266 VON	058015	BERINGSTEDT	66	1	-	-	-	-
267	058048	EMBUHREN	21	-	-	-	-	-
268	058068	HAALE	46	-	-	-	-	-
269	058071	HAMMEDDEL	14	-	-	-	-	-
270	058086	JEVENSTEDT	32	-	-	-	-	-
271	058101	LUHNSTEDT	12	-	-	-	-	-
272	058113	NIEBORSTEL	38	-	-	-	-	-
273	058125	OSTERSTEDT	44	-	-	-	-	-
274	058151	SEEFELD	38	-	-	1	-	-
275	058155	STAFSTEDT	16	-	-	-	-	-
276		UEBRIGE GEMEINDEN	5	-	-	-	-	-
		SCHLESWIG-HOLSTEIN	332	1	-	1	-	-
		TODENBUETTEL ZUSAMMEN	332	1	-	1	-	-
NACH	058166	WAABS						
277 VON	058040	DAMP	66	-	-	1	-	-
278	058082	HOLZDORF	26	-	-	-	-	-
279		UEBRIGE GEMEINDEN	14	-	-	-	-	-
		SCHLESWIG-HOLSTEIN	106	-	-	1	-	-
		WAABS ZUSAMMEN	106	-	-	1	-	-
NACH	058169	MASBEK						
280 VON	058007	ARPSDORF	27	-	-	-	-	-
281	058044	EHNDORF	34	-	-	1	-	-
282	058128	PADENSTEDT	40	-	12	-	-	-
283		UEBRIGE GEMEINDEN	1	-	2	1	-	-
		SCHLESWIG-HOLSTEIN	102	-	14	2	-	-
		MASBEK ZUSAMMEN	102	-	14	2	-	-
NACH	058170	WATTENBEK						
284 VON	058018	BLUMENTHAL	15	-	-	-	-	-
285	058022	BORDESHOLM	28	10	16	2	-	-
286	058108	MUEHBROOK	13	-	-	-	-	-
287	058109	NEGENHARRIE	12	-	-	-	-	-
288	058143	SCHMALSTEDE	10	-	1	3	-	-
289		UEBRIGE GEMEINDEN	35	-	1	3	-	-
		SCHLESWIG-HOLSTEIN	113	10	18	8	-	-
		WATTENBEK ZUSAMMEN	113	10	18	8	-	-
NACH	058171	WESTENSEE						
290 VON		UEBRIGE GEMEINDEN	1	-	-	-	-	-
		SCHLESWIG-HOLSTEIN	1	-	-	-	-	-
		WESTENSEE ZUSAMMEN	1	-	-	-	-	-
NACH	058172	WESTERROENFELD						
291 VON	058135	RENSBURG,STADT	10	-	9	-	-	-
292		UEBRIGE GEMEINDEN	1	-	-	1	-	-
		SCHLESWIG-HOLSTEIN	11	-	9	1	-	-
		WESTERROENFELD ZUSAMMEN	11	-	9	1	-	-

1) OHNE ERWERBSTÄTIGE SCHÜLER UND STUDIERENDE.

VERKEHRSMITTEL UND ZEITAUFWAND FUER DEN WEG ZUR AUSBILDUNGSSTAETTE

NACH								LFD. NR.
VERKEHRSMITTEL			ZEITAUFWAND FUER DEN WEG ZUR AUSBILDUNGSSTAETTE VON ... BIS UNTER ... MINUTEN					
EISENBAHN	BUS, SONST. OEFFENTL. VERKEHRS- MITTEL	SONSTIGES (MOTORRAD, MOPED, MOFA)	UNTER 15	15 - 30	30 - 45	45 - 60	60 UND MEHR	
6	7	8	9	10	11	12	13	
-	7	-	6	3	1	-	-	265
-	7	-	6	3	1	-	-	-
-	7	-	6	3	1	-	-	-
-	65	-	45	19	2	-	-	266
-	21	-	2	9	8	2	-	267
-	46	-	21	25	-	-	-	268
-	14	-	-	11	3	-	-	269
-	31	1	-	17	15	-	-	270
-	12	-	-	2	8	2	-	271
-	38	-	10	28	-	-	-	272
-	44	-	24	16	4	-	-	273
-	37	-	4	32	2	-	-	274
-	16	-	-	1	14	1	-	275
-	5	-	1	3	1	-	-	276
-	329	1	107	163	57	5	-	-
-	329	1	107	163	57	5	-	-
-	65	-	14	33	19	-	-	277
-	26	-	-	15	11	-	-	278
-	14	-	-	5	5	4	-	279
-	105	-	14	53	35	4	-	-
-	105	-	14	53	35	4	-	-
-	26	1	-	23	4	-	-	280
-	21	-	10	22	2	-	-	281
-	38	-	-	17	20	3	-	282
-	-	-	-	1	-	-	-	283
-	85	1	10	63	26	3	-	-
-	85	1	10	63	26	3	-	-
-	15	-	-	8	7	-	-	284
-	-	-	17	11	-	-	-	285
-	13	-	3	8	1	1	-	286
-	12	-	-	1	8	3	-	287
-	6	-	6	4	-	-	-	288
-	31	-	4	16	13	2	-	289
-	77	-	30	48	29	6	-	-
-	77	-	30	48	29	6	-	-
-	1	-	-	1	-	-	-	290
-	1	-	-	1	-	-	-	-
-	1	-	-	1	-	-	-	-
-	1	-	5	3	2	-	-	291
-	-	-	-	-	1	-	-	292
-	1	-	5	3	3	-	-	-
-	1	-	5	3	3	-	-	-

AUSBILDUNGSEINPENDLER NACH ZIEL- UND WOHNSTZGEMEINDEN SONIE

LFD. NR.	ZIELGEMEINDE WOHNSTZGEMEINDE		AUSBILDUNGS- EINPENDLER 1)	UND ZNAR			
				HAUPTSAECHLICH BENUTZTEM			
				KEIN VERKEHRS- MITTEL (ZU FUSS)	FAHRRAD	PKW	U - BAHN, S - BAHN, STRASSENBAHN
			1	2	3	4	5
NOCH:	KREIS RENDSBURG-ECKERNFOERDE						
NACH	058174	WINNEMARK					
293 VON	058032	BRODEBSY	24	-	24	-	-
294	058042	DOERPHOF	37	-	17	19	-
295		UEBRIGE GEMEINDEN	37	-	4	28	-
		SCHLESWIG-HOLSTEIN	98	-	45	47	-
WINNEMARK ZUSAMMEN			98	-	45	47	-
REDSBURG-ECKERNFOERDE ZUSAMMEN			12 186	310	2 522	1 447	-

1) OHNE ERWERBSTAETIGE SCHUELER UND STUDIERENDE.

VERKEHRSMITTEL UND ZEITAUFWAND FUER DEN WEG ZUR AUSBILDUNGSSTAETTE

NACH									LFD. NR.
VERKEHRSMITTEL			ZEITAUFWAND FUER DEN WEG ZUR AUSBILDUNGSSTAETTE VON ... BIS UNTER ... MINUTEN						
EISENBAHN	BUS, SONST. OEFFENTL. VERKEHRS- MITTEL	SONSTIGES (MOTORRAD, MOPED, MOFA)	UNTER 15	15 - 30	30 - 45	45 - 60	60 UND MEHR		
6	7	8	9	10	11	12	13		
-	-	-	-	24	-	-	-	293	
-	1	-	21	16	-	-	-	294	
-	5	-	15	9	12	1	-	295	
-	6	-	36	49	12	1	-	-	
-	6	-	36	49	12	1	-	-	
328	7 426	153	2 517	6 272	2 451	732	214	-	

AUSBILDUNGSEINPENDLER NACH ZIEL- UND NOHNSITZGEMEINDEN SOWIE

LFD. NR.	ZIELGEMEINDE MOHNSITZGEMEINDE		AUSBILDUNGS- EINPENDLER 1)	UND ZWAR				
				HAUPTSAECHLICH BENUTZTEM				
				KEIN VERKEHRS- MITTEL (ZU FUSS)	FAHRRAD	PKW	U - - BAHN, S - BAHN, STRASSENBAHN	
			1	2	3	4	5	
KREIS SCHLESWIG-FLENSBURG								
NACH 059005 BERGENHUSEN								
1	VON	059096 MOHLDE	31	-	1	-	-	-
		SCHLESWIG-HOLSTEIN	31	-	1	-	-	-
		BERGENHUSEN ZUSAMMEN	31	-	1	-	-	-
NACH 059008 BOEKLUND								
2	VON	059037 HAVETOFT	53	-	1	1	-	-
3		059042 IDSTEDT	84	-	5	-	-	-
4		059049 KLAPPHOLZ	41	-	2	-	-	-
5		059075 SCHLESWIG,STADT	11	-	-	-	-	-
6		059081 STOLK	107	-	5	-	-	-
7		059082 STRUXDORF	69	2	-	-	-	-
8		059084 SUEDERFAHRENSTEDT	32	-	-	2	-	-
9		059090 TOLK	12	-	2	-	-	-
10		059093 UELSBY	23	-	1	-	-	-
11		059098 NUBEL	24	-	-	-	-	-
12		UEBRIGE GEMEINDEN	26	-	-	2	-	-
		SCHLESWIG-HOLSTEIN	482	2	16	5	-	-
		BOEKLUND ZUSAMMEN	482	2	16	5	-	-
NACH 059011 BOREN								
13	VON	UEBRIGE GEMEINDEN	14	4	2	-	-	-
		SCHLESWIG-HOLSTEIN	14	4	2	-	-	-
		BOREN ZUSAMMEN	14	4	2	-	-	-
NACH 059018 BUSDORF								
14	VON	059032 GELTORF	15	-	-	-	-	-
15		059043 JAGEL	39	-	-	-	-	-
16		059078 SELK	29	-	4	6	-	-
17		UEBRIGE GEMEINDEN	7	-	-	-	-	-
		SCHLESWIG-HOLSTEIN	90	-	4	6	-	-
		BUSDORF ZUSAMMEN	90	-	4	6	-	-
NACH 059020 DOERPSTEDT								
18	VON	059009 BOERM	21	-	-	-	-	-
		SCHLESWIG-HOLSTEIN	21	-	-	-	-	-
		DOERPSTEDT ZUSAMMEN	21	-	-	-	-	-
NACH 059023 ELLINGSTEDT								
19	VON	UEBRIGE GEMEINDEN	4	-	-	-	-	-
		SCHLESWIG-HOLSTEIN	4	-	-	-	-	-
		ELLINGSTEDT ZUSAMMEN	4	-	-	-	-	-
NACH 059024 ERFDE								
20	VON	059005 BERGENHUSEN	37	1	2	-	-	-
21		059058 MEGGERDORF	45	-	1	-	-	-
22		059064 NORDERSTAPEL	54	-	3	-	-	-
23		059085 SUEDERSTAPEL	58	-	1	1	-	-
24		059088 TIELEN	47	-	1	-	-	-
25		059096 MOHLDE	26	-	-	-	-	-
26		UEBRIGE GEMEINDEN	4	-	-	1	-	-
		SCHLESWIG-HOLSTEIN	271	1	8	2	-	-
		ERFDE ZUSAMMEN	271	1	8	2	-	-

1) OHNE ERWERBSTAETIGE SCHUELER UND STUDIERENDE.

VERKEHRSMITTEL UND ZEITAUFWAND FUER DEN WEG ZUR AUSBILDUNGSSTAETTE

NACH									LFD. NR.
VERKEHRSMITTEL			ZEITAUFWAND FUER DEN WEG ZUR AUSBILDUNGSSTAETTE VON ... BIS UNTER ... MINUTEN						
EISENBAHN	BUS, SONST. OEFFENTL. VERKEHRS- MITTEL	SONSTIGES (MOTORRAD, MOPED, MOFA)	UNTER 15	15 - 30	30 - 45	45 - 60	60 UND MEHR		
6	7	8	9	10	11	12	13		
-	30	-	12	19	-	-	-	1	
-	30	-	12	19	-	-	-		
-	30	-	12	19	-	-	-		
-	51	-	1	45	4	3	-	2	
-	79	-	10	72	2	-	-	3	
-	38	1	19	22	-	-	-	4	
-	11	-	-	2	7	2	-	5	
-	100	2	68	34	5	-	-	6	
-	67	-	21	47	1	-	-	7	
-	28	-	24	8	-	-	-	8	
-	12	-	3	8	1	-	-	9	
-	22	-	1	22	-	-	-	10	
-	24	-	1	23	-	-	-	11	
-	24	-	-	10	7	7	2	12	
-	456	3	148	293	27	12	2		
-	456	3	148	293	27	12	2		
-	8	-	12	2	-	-	-	13	
-	8	-	12	2	-	-	-		
-	8	-	12	2	-	-	-		
-	15	-	-	15	-	-	-	14	
-	39	-	29	10	-	-	-	15	
-	19	-	15	9	3	2	-	16	
-	7	-	2	4	1	-	-	17	
-	80	-	46	38	4	2	-		
-	80	-	46	38	4	2	-		
-	21	-	3	14	4	-	-	18	
-	21	-	3	14	4	-	-		
-	21	-	3	14	4	-	-		
-	4	-	-	4	-	-	-	19	
-	4	-	-	4	-	-	-		
-	4	-	-	4	-	-	-		
-	34	-	3	34	-	-	-	20	
-	44	-	26	18	1	-	-	21	
-	51	-	22	31	-	-	1	22	
-	56	-	3	55	-	-	-	23	
-	46	-	36	11	-	-	-	24	
-	26	-	-	13	9	4	-	25	
-	3	-	1	3	-	-	-	26	
-	260	-	91	165	10	4	1		
-	260	-	91	165	10	4	1		

AUSBILDUNGSEINPENDLER NACH ZIEL- UND MOHNSITZGEMEINDEN SOWIE

LFD. NR.	ZIELGEMEINDE WOHNSTZGEMEINDE		AUSBILDUNGS- EINPENDLER 1)	UND ZWAR				
				HAUPTSAECHLICH BENUTZTEM				
				KEIN VERKEHRS- MITTEL (ZU FUSS)	FAHRRAD	PKW	U - BAHN, S - BAHN, STRASSENBAHN	
			INSGESAMT					
			1	2	3	4	5	
NOCH: KREIS SCHLESWIG-FLENSBURG								
	NACH	059026	FAHRDORF					
27	VON	059012	BORGWEDEL	14	-	1	2	
28			UEBRIGE GEMEINDEN	2	-	-	1	
			SCHLESWIG-HOLSTEIN	16	-	1	3	
			FAHRDORF ZUSAMMEN	16	-	1	3	
	NACH	059034	GROEDERSBY					
29	VON	059045	KAPPELN,STADT	27	-	-	-	
30		059068	RABENKIRCHEN-FAULUECK	26	-	-	-	
31			UEBRIGE GEMEINDEN	4	-	-	2	
			SCHLESWIG-HOLSTEIN	57	-	-	2	
			GROEDERSBY ZUSAMMEN	57	-	-	2	
	NACH	059037	HAVETOFT					
32	VON		UEBRIGE GEMEINDEN	2	-	2	-	
			SCHLESWIG-HOLSTEIN	2	-	2	-	
			HAVETOFT ZUSAMMEN	2	-	2	-	
	NACH	059039	HOLLINGSTEDT					
33	VON	059023	ELLINGSTEDT	15	-	-	-	
			SCHLESWIG-HOLSTEIN	15	-	-	-	
			HOLLINGSTEDT ZUSAMMEN	15	-	-	-	
	NACH	059044	JUEBEK					
34	VON	059010	BOLLINGSTEDT	55	-	-	-	
35		059079	SILBERSTEDT	22	-	4	-	
			SCHLESWIG-HOLSTEIN	77	-	4	-	
			JUEBEK ZUSAMMEN	77	-	4	-	
	NACH	059045	KAPPELN,STADT					
36	VON	058032	BROEDERSBY	53	-	5	-	
37		058040	DAMP	28	-	-	1	
38		058042	DOERPHOF	71	-	-	-	
39		058087	KARBY	81	-	1	-	
40		058162	THUMBY	23	-	1	1	
41		058166	WAABS	10	-	-	-	
42		058174	WINNEMARK	41	-	1	7	
43		059002	ARNIS,STADT	34	-	3	1	
44		059011	BOREN	18	-	2	3	
45		059034	GROEDERSBY	24	-	6	-	
46		059067	OERSBERG	35	-	1	1	
47		059068	RABENKIRCHEN-FAULUECK	68	-	15	3	
48		059083	SUEDERBRARUP	61	-	1	13	
49		059109	ESGRUS	23	-	-	3	
50		059112	GELTING	98	1	2	4	
51		059121	HASSELBERG	66	-	-	3	
52		059142	MAASHOLM	51	-	-	3	
53		059152	POMMERBY	10	-	-	-	
54		059154	RABEL	62	-	10	2	
55		059155	RABENHOLZ	10	-	2	-	
56		059163	STANGHECK	16	-	-	3	
57		059164	STEINBERG	14	-	-	-	
58		059168	STOLTEBUELL	70	-	4	6	
59			UEBRIGE GEMEINDEN	89	-	1	19	
			SCHLESWIG-HOLSTEIN	1 056	1	56	75	
60			UEBRIGE GEMEINDEN	1	-	-	-	
			HAMBURG	1	-	-	-	
			KAPPELN,STADT ZUSAMMEN	1 057	1	56	75	

1) OHNE ERWERBSTAETIGE SCHUELER UND STUDIERENDE.

VERKEHRSMITTEL UND ZEITAUFWAND FÜR DEN WEG ZUR AUSBILDUNGSSTÄTTE

NACH									LFD. NR.
VERKEHRSMITTEL			ZEITAUFWAND FÜR DEN WEG ZUR AUSBILDUNGSSTÄTTE VON ... BIS UNTER ... MINUTEN						
EISENBAHN	BUS, SONST. ÖFFENTL. VERKEHRS- MITTEL	SONSTIGES (MOTORRAD, MOPED, MOFA)	UNTER 15	15 - 30	30 - 45	45 - 60	60 UND MEHR		
6	7	8	9	10	11	12	13		
-	11	-	8	6	-	-	-	27	
-	1	-	1	1	-	-	-	28	
-	12	-	9	7	-	-	-		
-	12	-	9	7	-	-	-		
-									
-	27	-	27	-	-	-	-	29	
-	26	-	20	5	1	-	-	30	
-	2	-	-	2	2	-	-	31	
-	55	-	47	7	3	-	-		
-	55	-	47	7	3	-	-		
-									
-	-	-	2	-	-	-	-	32	
-	-	-	2	-	-	-	-		
-	-	-	2	-	-	-	-		
-									
-	15	-	6	9	-	-	-	33	
-	15	-	6	9	-	-	-		
-	15	-	6	9	-	-	-		
-									
-	55	-	55	-	-	-	-	34	
-	18	-	6	15	1	-	-	35	
-	73	-	61	15	1	-	-		
-	73	-	61	15	1	-	-		
-									
-	47	1	4	29	8	10	2	36	
-	27	-	1	2	15	9	1	37	
-	67	3	1	48	11	7	4	38	
-	78	1	46	26	8	1	-	39	
-	19	1	-	3	16	4	-	40	
-									
-	10	-	-	2	3	-	-	41	
-	33	-	4	14	18	5	-	42	
-	30	-	33	-	-	-	-	43	
-	13	-	-	6	12	-	-	44	
-	18	-	17	7	-	-	-	45	
-									
-	32	1	4	29	2	-	-	46	
-	50	-	24	40	4	-	-	47	
-	46	1	8	41	11	-	-	48	
-	19	1	2	9	10	2	-	49	
-	90	1	5	66	27	-	-	50	
-									
-	63	-	14	52	-	-	-	51	
-	47	1	1	38	12	-	-	52	
-	10	-	1	-	2	6	1	53	
-	47	3	17	45	-	-	-	54	
-	8	-	1	8	1	-	-	55	
-									
-	13	-	1	9	6	-	-	56	
-	14	-	-	-	13	1	-	57	
-	58	2	14	56	-	-	-	58	
-	65	4	4	38	27	17	3	59	
-	904	20	202	568	206	62	18		
1	-	-	-	-	-	-	1	60	
1	-	-	-	-	-	-	1		
1	904	20	202	568	206	62	19		

AUSBILDUNGSEINPENDLER NACH ZIEL- UND MOHNSITZGEMEINDEN SOWIE

LFD. NR.	ZIELGEMEINDE ----- MOHNSITZGEMEINDE		AUSBILDUNGS- EINPENDLER 1) INSGESAMT	UND ZWAR HAUPTSAECHLICH BENUTZTEM				
				KEIN VERKEHRS- MITTEL (ZU FUSS)	FAHRRAD	PKW	U - BAHN, S - BAHN, STRASSENBAHN	
NOCH: KREIS SCHLESWIG-FLENSBURG								
NACH	059050	KLEIN BENNEBEK						
61 VON		UEBRIGE GEMEINDEN	4	-	1	-	-	-
		SCHLESWIG-HOLSTEIN	4	-	1	-	-	-
		KLEIN BENNEBEK ZUSAMMEN	4	-	1	-	-	-
NACH	059053	KROPP						
62 VON	059001	ALT BENNEBEK	36	4	2	-	-	-
63	059009	BOERM	71	-	-	-	-	-
64	059020	DOERPSTEDT	42	-	-	-	-	-
65	059035	GROSS RHEIDE	64	-	-	-	-	-
66	059050	KLEIN BENNEBEK	28	-	-	-	-	-
67	059051	KLEIN RHEIDE	38	-	1	-	-	-
68	059087	TETENHUSEN	72	-	-	-	-	-
69		UEBRIGE GEMEINDEN	40	-	-	1	-	-
		SCHLESWIG-HOLSTEIN	391	4	3	1	-	-
		KROPP ZUSAMMEN	391	4	3	1	-	-
NACH	059058	MEGGERDORF						
70 VON		UEBRIGE GEMEINDEN	2	-	1	1	-	-
		SCHLESWIG-HOLSTEIN	2	-	1	1	-	-
		MEGGERDORF ZUSAMMEN	2	-	1	1	-	-
NACH	059060	MOHRKIRCH						
71 VON	059006	BOEEL	29	-	1	1	-	-
72	059070	RUEGGE	12	-	1	-	-	-
		SCHLESWIG-HOLSTEIN	41	-	2	1	-	-
		MOHRKIRCH ZUSAMMEN	41	-	2	1	-	-
NACH	059062	NEUBEREND						
73 VON	059098	NUEBEL	15	-	-	-	-	-
		SCHLESWIG-HOLSTEIN	15	-	-	-	-	-
		NEUBEREND ZUSAMMEN	15	-	-	-	-	-
NACH	059063	NORDERBRARUP						
74 VON	059074	SCHEGGEROTT	16	-	-	-	-	-
75	059095	WAGERSROTT	16	1	-	-	-	-
76		UEBRIGE GEMEINDEN	6	-	2	1	-	-
		SCHLESWIG-HOLSTEIN	38	1	2	1	-	-
		NORDERBRARUP ZUSAMMEN	38	1	2	1	-	-
NACH	059064	NORDERSTAPEL						
77 VON	059085	SUEDERSTAPEL	57	10	45	-	-	-
78		UEBRIGE GEMEINDEN	1	-	-	1	-	-
		SCHLESWIG-HOLSTEIN	58	10	45	1	-	-
		NORDERSTAPEL ZUSAMMEN	58	10	45	1	-	-
NACH	059071	SATRUP						
79 VON	059008	BOEKLUND	17	-	-	-	-	-
80	059037	HAVETOFT	17	-	1	2	-	-
81	059038	HAVETOFTLOIT	98	-	1	2	-	-
82	059060	MOHRKIRCH	27	-	-	8	-	-
83	059076	SCHNARUP-THUMBY	66	-	1	2	-	-
84	059082	STRUXDORF	13	-	-	-	-	-
85	059103	AUSACKER	21	-	-	-	-	-

1) OHNE ERWERBSTAETIGE SCHUELER UND STUDIERENDE.

VERKEHRSMITTEL UND ZEITAUFWAND FUER DEN WEG ZUR AUSBILDUNGSSTAETTE

NACH									LFD. NR.
VERKEHRSMITTEL			ZEITAUFWAND FUER DEN WEG ZUR AUSBILDUNGSSTAETTE VON ... BIS UNTER ... MINUTEN						
EISENBAHN	BUS, SONST. OEFFENTL. VERKEHRS- MITTEL	SONSTIGES (MOTORRAD, MOPED, MOFA)	UNTER 15	15 - 30	30 - 45	45 - 60	60 UND MEHR		
6	7	8	9	10	11	12	13		
-	3	-	-	2	2	-	-	61	
-	3	-	-	2	2	-	-	-	
-	3	-	-	2	2	-	-	-	
-	30	-	15	21	-	-	-	62	
-	71	-	-	71	-	-	-	63	
-	42	-	-	21	17	4	-	64	
-	64	-	15	49	-	-	-	65	
-	27	1	13	15	-	-	-	66	
-	37	-	17	21	-	-	-	67	
-	72	-	41	31	-	-	-	68	
-	38	1	4	15	13	8	-	69	
-	381	2	105	244	30	12	-	-	
-	381	2	105	244	30	12	-	-	
-	-	-	1	1	-	-	-	70	
-	-	-	1	1	-	-	-	-	
-	-	-	1	1	-	-	-	-	
-	27	-	29	-	-	-	-	71	
-	11	-	3	9	-	-	-	72	
-	38	-	32	9	-	-	-	-	
-	38	-	32	9	-	-	-	-	
-	15	-	9	6	-	-	-	73	
-	15	-	9	6	-	-	-	-	
-	15	-	9	6	-	-	-	-	
-	16	-	8	7	1	-	-	74	
-	15	-	16	-	-	-	-	75	
-	3	-	1	5	-	-	-	76	
-	34	-	25	12	1	-	-	-	
-	34	-	25	12	1	-	-	-	
-	2	-	54	3	-	-	-	77	
-	-	-	1	-	-	-	-	78	
-	2	-	55	3	-	-	-	-	
-	2	-	55	3	-	-	-	-	
-	17	-	-	5	12	-	-	79	
-	14	-	1	16	-	-	-	80	
-	95	-	12	86	-	-	-	81	
-	18	1	6	15	5	1	-	82	
-	62	1	5	50	9	2	-	83	
-	12	1	-	10	3	-	-	84	
-	20	1	3	17	1	-	-	85	

AUSBILDUNGSEINPENDLER NACH ZIEL- UND WOHNSTZGEMEINDEN SOWIE

LFD. NR.	ZIELGEMEINDE WOHNSTZGEMEINDE		AUSBILDUNGS- EINPENDLER 1)	UND ZNAR			
				HAUPTSAECHLICH BENUTZTEM			
				KEIN VERKEHRS- MITTEL (ZU FUSS)	FAHRRAD	PKW	U - BAHN, S - BAHN, STRASSENBAHN
			1	2	3	4	5
NOCH: KREIS SCHLESWIG-FLensburg							
NACH	059071	SATRUP					
86 VON	059116	GROSSOLT	70	-	1	4	-
87	059127	HUSBY	10	-	-	-	-
88	059150	OEVERSE	15	-	-	-	-
89	059153	QUERN	20	-	1	4	-
90	059159	SIEVERSTEDT	34	-	-	-	-
91	059161	SOERUP	81	-	4	17	-
92	059165	STEINBERGKIRCHE	22	-	-	6	-
93	059167	STERUP	25	-	-	-	-
94	059171	TARP	113	-	-	12	-
95	059182	FREIENWILL	42	-	-	3	-
96		UEBRIGE GEMEINDEN	59	-	3	18	-
		SCHLESWIG-HOLSTEIN	750	-	12	78	-
SATRUP ZUSAMMEN			750	-	12	78	-
NACH	059073	SCHAALBY					
97 VON		UEBRIGE GEMEINDEN	2	-	-	-	-
		SCHLESWIG-HOLSTEIN	2	-	-	-	-
SCHAALBY ZUSAMMEN			2	-	-	-	-
NACH	059075	SCHLESWIG,STADT					
98 VON	001000	FLensburg,STADT	15	-	-	1	-
99	002000	KIEL,LANDESHAUPTSTADT	16	-	-	3	-
100	058034	BUEDELSDORF	16	-	-	9	-
101	058043	ECKERNFOERDE,STADT	13	-	-	2	-
102	058052	FLECKEBY	11	-	-	1	-
103	058135	RENSBURG,STADT	23	-	-	11	-
104	059008	BOEKLUND	30	-	-	5	-
105	059009	BOERM	22	-	-	1	-
106	059010	BOLLINGSTEDT	50	-	-	8	-
107	059012	BORGNEDEL	42	-	7	8	-
108	059016	BRODESBY	41	1	2	5	-
109	059018	BUSDORF	149	5	50	5	-
110	059019	DANNEWERK	151	3	19	10	-
111	059023	ELLINGSTEDT	25	-	2	4	-
112	059026	FAHRDORF	209	1	27	28	-
113	059032	GELTORF	45	-	-	2	-
114	059033	GOLTOFT	15	-	-	2	-
115	059035	GROSS RHEIDE	26	-	-	5	-
116	059041	HUESBY	58	-	11	10	-
117	059042	IDSTEDT	43	-	4	4	-
118	059043	JAGEL	73	-	-	1	-
119	059044	JUEBEK	75	-	-	14	-
120	059045	KAPPELN,STADT	19	-	-	6	-
121	059050	KLEIN BENNEBEK	12	-	-	-	-
122	059053	KROPP	181	1	-	18	-
123	059056	LOTTORF	19	-	1	2	-
124	059057	LUERSCHAU	92	-	11	13	-
125	059062	NEUBEREND	131	-	11	4	-
126	059073	SCHAALBY	130	-	10	19	-
127	059077	SCHUBY	169	1	29	14	-
128	059078	SELK	69	-	8	15	-
129	059079	SILBERSTEDT	39	1	-	2	-
130	059080	STEINFELD	20	-	-	1	-
131	059081	STOLK	17	-	-	4	-
132	059082	STRUXDORF	10	-	-	-	-
133	059083	SUEDERBRARUP	21	-	1	4	-
134	059086	TAASTEDT	51	1	2	8	-
135	059090	TOLK	25	1	1	3	-
136	059092	TREIA	43	-	-	1	-
137	059093	UELSBY	11	-	-	1	-
138	059094	ULSNIS	18	-	-	4	-
139	059097	THWEDT	14	-	-	2	-
140	059098	NUBEL	93	-	14	6	-
141	059107	EGGEBEK	13	-	-	2	-
142	059138	LANGSTEDT	18	-	-	1	-
143	059159	SIEVERSTEDT	27	-	-	1	-

1) OHNE ERWERBSTAETIGE SCHUELER UND STUDIERENDE.

VERKEHRSMITTEL UND ZEITAUFWAND FUER DEN WEG ZUR AUSBILDUNGSSTAETTE

NACH								LFD. NR.
VERKEHRSMITTEL			ZEITAUFWAND FUER DEN WEG ZUR AUSBILDUNGSSTAETTE VON ... BIS UNTER ... MINUTEN					
EISENBAHN	BUS, SONST. OEFFENTL. VERKEHRS- MITTEL	SONSTIGES (MOTORRAD, MOPED, MOFA)	UNTER 15	15 - 30	30 - 45	45 - 60	60 UND MEHR	
6	7	8	9	10	11	12	13	
-	62	3	26	44	-	-	-	86
-	10	-	-	10	-	-	-	87
-	15	-	-	-	12	3	-	88
-	14	1	-	7	7	6	-	89
-	32	2	1	25	6	2	-	90
-	58	2	34	47	-	-	-	91
-	15	1	-	9	10	3	-	92
-	25	-	-	10	14	1	-	93
-	100	1	-	35	71	7	-	94
-	38	1	2	30	10	-	-	95
-	38	-	6	33	12	7	1	96
-	645	15	96	449	172	32	1	97
-	645	15	96	449	172	32	1	98
-	2	-	-	2	-	-	-	99
-	2	-	-	2	-	-	-	100
-	2	-	-	2	-	-	-	101
1	13	-	-	-	2	8	5	102
1	12	-	-	-	-	3	13	103
6	1	-	-	2	8	5	1	104
-	11	-	-	1	11	1	-	105
-	10	-	-	3	8	-	-	106
6	6	-	-	2	18	2	1	107
-	25	-	1	8	17	4	-	108
-	19	2	-	5	9	5	3	109
-	42	-	-	27	23	-	-	110
-	26	1	7	19	8	8	-	111
-	33	-	1	26	14	-	-	112
-	87	2	59	85	5	-	-	113
-	115	4	39	91	21	-	-	114
-	17	2	-	9	13	3	-	115
-	150	3	19	157	33	-	-	116
-	43	-	2	27	13	3	-	117
-	13	-	-	7	8	-	-	118
-	20	1	-	16	10	-	-	119
-	36	1	11	42	5	-	-	120
-	35	-	-	32	10	1	-	121
-	71	1	3	56	13	1	-	122
10	50	1	1	40	26	6	2	123
-	13	-	-	1	10	2	6	124
-	11	1	-	-	4	8	-	125
-	160	2	1	72	92	15	1	126
-	15	1	-	7	12	-	-	127
-	65	3	15	61	14	2	-	128
-	116	-	20	103	8	-	-	129
-	98	3	24	62	36	7	1	130
-	121	4	17	120	28	1	3	131
-	46	-	8	46	15	-	-	132
-	36	-	2	16	18	2	1	133
-	19	-	-	1	6	12	1	134
-	11	2	-	6	9	1	1	135
-	9	1	-	2	4	4	-	136
-	16	-	-	1	15	4	1	137
-	40	-	2	31	17	1	-	138
-	18	2	2	10	13	-	-	139
-	41	1	7	19	17	-	-	140
-	10	-	-	3	5	3	-	141
-	14	-	-	6	9	3	-	142
-	11	1	-	12	2	-	-	143
-	73	-	8	52	33	-	-	144
-	11	-	-	2	4	7	-	145
-	17	-	-	-	10	8	-	146
-	26	-	-	13	10	3	1	147

AUSBILDUNGSEINPENDLER NACH ZIEL- UND WOHNSTZGEMEINDEN SOWIE

LFD. NR.	ZIELGEMEINDE WOHNSTZGEMEINDE		AUSBILDUNGS- EINPENDLER 1) INSGESAMT	UND ZWAR HAUPTSAECHLICH BENUTZTEM				
				KEIN VERKEHRS- MITTEL (ZU FUSS)	FAHRRAD	PKW	U - BAHN, S - BAHN, STRASSENBAHN	
								1
NOCH: KREIS SCHLESWIG-FLensburg								
NACH 059075 SCHLESWIG,STADT								
144	VON	UEBRIGE GEMEINDEN	293	-	1	74	-	-
		SCHLESWIG-HOLSTEIN	2 683	15	211	344	-	-
145		UEBRIGE GEMEINDEN	3	-	-	2	-	-
		HAMBURG	3	-	-	2	-	-
		SCHLESWIG,STADT ZUSAMMEN	2 686	15	211	346	-	-
NACH 059077 SCHUBY								
146	VON	059041 HUESBY	41	-	2	2	-	-
147		059057 LUERSCHAU	46	-	1	-	-	-
148		UEBRIGE GEMEINDEN	3	-	-	2	-	-
		SCHLESWIG-HOLSTEIN	90	-	3	4	-	-
		SCHUBY ZUSAMMEN	90	-	3	4	-	-
NACH 059079 SILBERSTEDT								
149	VON	059010 BOLLINGSTEDT	81	-	1	1	-	-
150		059023 ELLINGSTEDT	49	-	2	-	-	-
151		059039 HOLLINGSTEDT	74	-	1	-	-	-
152		059044 JUEBEK	120	1	-	1	-	-
153		059077 SCHUBY	11	-	4	-	-	-
154		059092 TREIA	71	1	7	-	-	-
155		UEBRIGE GEMEINDEN	7	-	1	-	-	-
		SCHLESWIG-HOLSTEIN	413	2	16	2	-	-
		SILBERSTEDT ZUSAMMEN	413	2	16	2	-	-
NACH 059080 STEINFELD								
156	VON	059094 ULSNIS	27	1	-	1	-	-
157		UEBRIGE GEMEINDEN	8	-	1	-	-	-
		SCHLESWIG-HOLSTEIN	35	1	1	1	-	-
		STEINFELD ZUSAMMEN	35	1	1	1	-	-
NACH 059082 STRUXDORF								
158	VON	UEBRIGE GEMEINDEN	20	-	5	-	-	-
		SCHLESWIG-HOLSTEIN	20	-	5	-	-	-
		STRUXDORF ZUSAMMEN	20	-	5	-	-	-
NACH 059083 SUEDERBRARUP								
159	VON	059006 BOEEL	37	-	-	1	-	-
160		059011 BOREN	70	-	2	2	-	-
161		059014 BREBEL	31	-	3	2	-	-
162		059021 DOLLROTTFELD	35	-	12	-	-	-
163		059022 EKENIS	19	-	-	-	-	-
164		059047 KIESBY	23	-	6	-	-	-
165		059055 LOIT	14	-	1	-	-	-
166		059060 MOHRKIRCH	54	-	-	-	-	-
167		059063 NORDERBRARUP	24	-	3	-	-	-
168		059070 RUEGGE	12	-	-	-	-	-
169		059072 SAUSTRUP	11	-	-	-	-	-
170		059074 SCHEGGEROTT	19	-	1	-	-	-
171		059080 STEINFELD	46	-	-	-	-	-
172		059094 ULSNIS	30	1	-	-	-	-
173		059095 WAGERSROTT	19	-	4	-	-	-
174		UEBRIGE GEMEINDEN	49	-	6	-	-	-
		SCHLESWIG-HOLSTEIN	493	1	38	5	-	-
		SUEDERBRARUP ZUSAMMEN	493	1	38	5	-	-

1) OHNE ERWERBSTAETIGE SCHUELER UND STUDIERENDE.

VERKEHRSMITTEL UND ZEITAUFWAND FÜR DEN WEG ZUR AUSBILDUNGSSTÄTTE

NACH									LFD. NR.
VERKEHRSMITTEL			ZEITAUFWAND FÜR DEN WEG ZUR AUSBILDUNGSSTÄTTE VON ... BIS UNTER ... MINUTEN						
EISENBAHN	BUS, SONST. ÖFFENTL. VERKEHRS- MITTEL	SONSTIGES (MOTORRAD, MOPED, MOFA)	UNTER 15	15 - 30	30 - 45	45 - 60	60 UND MEHR		
6	7	8	9	10	11	12	13		
19	196	3	1	51	95	75	71	144	
43	2 028	42	250	1 352	761	208	112		
-	1	-	-	-	-	-	3	145	
-	1	-	-	-	-	-	3		
43	2 029	42	250	1 352	761	208	115		
-	37	-	25	14	2	-	-	146	
-	44	1	18	28	-	-	-	147	
-	1	-	1	2	-	-	-	148	
-	82	1	44	44	2	-	-		
-	82	1	44	44	2	-	-		
-	78	1	-	81	-	-	-	149	
-	46	1	7	42	-	-	-	150	
-	71	2	1	62	11	-	-	151	
-	118	-	45	75	-	-	-	152	
-	7	-	1	10	-	-	-	153	
-	63	-	35	32	4	-	-	154	
-	6	-	-	3	4	-	-	155	
-	389	4	89	305	19	-	-		
-	389	4	89	305	19	-	-		
-	25	-	8	19	-	-	-	156	
-	7	-	6	1	1	-	-	157	
-	32	-	14	20	1	-	-		
-	32	-	14	20	1	-	-		
-	15	-	1	11	7	-	1	158	
-	15	-	1	11	7	-	1		
-	15	-	1	11	7	-	1		
-	36	-	3	29	1	4	-	159	
-	65	1	1	69	-	-	-	160	
-	26	-	10	19	2	-	-	161	
-	23	-	27	8	-	-	-	162	
-	19	-	1	18	-	-	-	163	
-	17	-	3	19	1	-	-	164	
-	13	-	3	10	-	1	-	165	
-	54	-	-	45	8	1	-	166	
-	21	-	16	8	-	-	-	167	
-	12	-	-	2	8	2	-	168	
-	11	-	1	10	-	-	-	169	
-	17	1	3	13	3	-	-	170	
-	46	-	12	31	3	-	-	171	
-	29	-	-	21	8	1	-	172	
-	15	-	8	11	-	-	-	173	
-	42	1	4	25	11	6	3	174	
-	446	3	92	338	45	15	3		
-	446	3	92	338	45	15	3		

AUSBILDUNGSEINPENDLER NACH ZIEL- UND MOHNSITZGEMEINDEN SOWIE

LFD. NR.	ZIELGEMEINDE MOHNSITZGEMEINDE		AUSBILDUNGS- EINPENDLER 1) INSGESAMT	UND ZWAR HAUPTSAECHTLICH BENUTZTEM			
				KEIN VERKEHRS- MITTEL (ZU FUSS)	FAHRRAD	PKW	U - BAHN, S - BAHN, STRASSENBAHN
NOCH: KREIS SCHLESWIG-FLENSBURG							
NACH	059090	TOLK					
175 VON	059016	BRODESBY	33	-	-	-	-
176	059033	GOLTOFT	10	-	-	-	-
177	059086	TAARSTEDT	42	-	-	-	-
178	059097	TWEDT	32	-	-	-	-
179		UEBRIGE GEMEINDEN	6	-	1	-	-
		SCHLESWIG-HOLSTEIN	123	-	1	-	-
TOLK ZUSAMMEN			123	-	1	-	-
NACH 059092 TREIA							
180 VON	059079	SILBERSTEDT	36	1	1	1	-
181		UEBRIGE GEMEINDEN	26	-	-	1	-
		SCHLESWIG-HOLSTEIN	62	1	1	2	-
TREIA ZUSAMMEN			62	1	1	2	-
NACH 059098 NUBEL							
182 VON	059062	NEUBEREND	18	-	-	-	-
		SCHLESWIG-HOLSTEIN	18	-	-	-	-
NUBEL ZUSAMMEN			18	-	-	-	-
NACH 059107 EGGBEK							
183 VON	059128	JANNEY	16	-	2	-	-
184	059132	JOERL	19	-	-	-	-
185	059138	LANGSTEDT	64	1	42	-	-
186	059162	SOLLERUP	30	-	1	-	-
187	059169	SUEDERHACKSTEDT	14	-	-	-	-
188		UEBRIGE GEMEINDEN	4	-	-	-	-
		SCHLESWIG-HOLSTEIN	147	1	45	-	-
EGGBEK ZUSAMMEN			147	1	45	-	-
NACH 059112 GELTING							
189 VON	059136	KRONSGAARD	18	-	-	-	-
190	059147	NIEBY	13	-	1	1	-
191	059152	POMMERBY	17	-	3	1	-
192	059155	RABENHOLZ	32	-	1	2	-
193	059163	STANGHECK	14	-	-	-	-
194	059168	STOLTEBUELL	23	-	-	-	-
195		UEBRIGE GEMEINDEN	5	-	1	3	-
		SCHLESWIG-HOLSTEIN	122	-	6	7	-
GELTING ZUSAMMEN			122	-	6	7	-
NACH 059113 GLUECKSBURG(OSTSEE),ST							
196 VON	001000	FLENSBURG,STADT	12	-	1	3	-
197		UEBRIGE GEMEINDEN	28	2	-	4	-
		SCHLESWIG-HOLSTEIN	40	2	1	7	-
GLUECKSBURG(OSTSEE),ST ZUSAMMEN			40	2	1	7	-
NACH 059115 GROSSENWIEHE							
198 VON		UEBRIGE GEMEINDEN	14	1	2	-	-
		SCHLESWIG-HOLSTEIN	14	1	2	-	-
GROSSENWIEHE ZUSAMMEN			14	1	2	-	-
NACH 059116 GROSSOLT							
199 VON	059182	FREIENWILL	53	-	1	-	-
200		UEBRIGE GEMEINDEN	9	-	8	-	-

1) OHNE ERWERBSTAETIGE SCHUELER UND STUDIERENDE.

VERKEHRSMITTEL UND ZEITAUFWAND FUER DEN WEG ZUR AUSBILDUNGSSTAETTE

NACH								LFD. NR.
VERKEHRSMITTEL			ZEITAUFWAND FUER DEN WEG ZUR AUSBILDUNGSSTAETTE VON ... BIS UNTER ... MINUTEN					
EISENBAHN	BUS, SONST. OEFFENTL. VERKEHRS- MITTEL	SONSTIGES (MOTORRAD, MOPED, MOFA)	UNTER 15	15 - 30	30 - 45	45 - 60	60 UND MEHR	
6	7	8	9	10	11	12	13	
-	33	-	1	32	-	-	-	- 175
-	10	-	-	5	5	-	-	- 176
-	42	-	33	9	-	-	-	- 177
-	32	-	18	14	-	-	-	- 178
-	5	-	-	5	1	-	-	- 179
-	122	-	52	65	6	-	-	-
-	122	-	52	65	6	-	-	-
-	33	-	15	21	-	-	-	- 180
-	25	-	2	17	5	1	-	- 181
-	58	-	17	38	5	1	-	-
-	58	-	17	38	5	1	-	-
-	18	-	10	6	2	-	-	- 182
-	18	-	10	6	2	-	-	-
-	18	-	10	6	2	-	-	-
-	14	-	-	13	3	-	-	- 183
-	19	-	1	18	-	-	-	- 184
-	20	1	64	-	-	-	-	- 185
-	29	-	10	19	1	-	-	- 186
-	14	-	1	9	2	2	-	- 187
-	4	-	-	2	1	1	-	- 188
-	100	1	76	61	7	3	-	-
-	100	1	76	61	7	3	-	-
-	18	-	3	5	10	-	-	- 189
-	11	-	3	10	-	-	-	- 190
-	12	1	9	3	5	-	-	- 191
-	29	-	13	19	-	-	-	- 192
-	14	-	3	11	-	-	-	- 193
-	23	-	2	13	5	3	-	- 194
-	1	-	-	4	1	-	-	- 195
-	108	1	33	65	21	3	-	-
-	108	1	33	65	21	3	-	-
-	8	-	1	6	4	1	-	- 196
-	22	-	2	5	3	11	-	- 197
-	30	-	3	11	7	12	-	-
-	30	-	3	11	7	12	-	-
-	11	-	6	5	3	-	-	- 198
-	11	-	6	5	3	-	-	-
-	11	-	6	5	3	-	-	-
-	52	-	19	33	1	-	-	- 199
-	1	-	-	9	-	-	-	- 200

AUSBILDUNGSEINPENDLER NACH ZIEL- UND WOHNSTZGEMEINDEN SOWIE

LFD. NR.	ZIELGEMEINDE ----- WOHNSTZGEMEINDE		AUSBILDUNGS- EINPENDLER 1) INSGESAMT	UND ZWAR				
				HAUPTSAECHLICH BENUTZTEM				
				KEIN VERKEHRS- MITTEL (ZU FUSS)	FAHRRAD	PKW	U - BAHN, S - BAHN, STRASSENBAHN	
			1	2	3	4	5	
	NOCH:	KREIS SCHLESWIG-FLENSBURG						
	NACH 059116	GROSSOLT						
	VON	SCHLESWIG-HOLSTEIN	62	-	9	-	-	
	GROSSOLT ZUSAMMEN		62	-	9	-	-	
	NACH 059119	HANDEWITT						
201	VON 059120	HARRISLEE	11	-	-	-	-	
202		UEBRIGE GEMEINDEN	25	1	-	1	-	
		SCHLESWIG-HOLSTEIN	36	1	-	1	-	
	HANDEWITT ZUSAMMEN		36	1	-	1	-	
	NACH 059120	HARRISLEE						
203	VON 001000	FLENSBURG, STADT	13	2	2	3	-	
204		UEBRIGE GEMEINDEN	8	-	1	5	-	
		SCHLESWIG-HOLSTEIN	21	2	3	8	-	
	HARRISLEE ZUSAMMEN		21	2	3	8	-	
	NACH 059121	HASSELBERG						
205	VON 059142	MAASHOLM	25	-	1	-	-	
206		RABEL	20	-	4	-	-	
		SCHLESWIG-HOLSTEIN	45	-	5	-	-	
	HASSELBERG ZUSAMMEN		45	-	5	-	-	
	NACH 059127	HUSBY						
207	VON 059103	AUSACKER	14	-	-	-	-	
208		HUERUP	37	-	-	-	-	
209		MAASBUELL	49	-	-	2	-	
210		UEBRIGE GEMEINDEN	4	-	-	3	-	
		SCHLESWIG-HOLSTEIN	104	-	-	5	-	
	HUSBY ZUSAMMEN		104	-	-	5	-	
	NACH 059132	JOERL						
211	VON 059128	JANNEY	22	-	-	-	-	
212		SOLLERUP	16	-	2	-	-	
213		UEBRIGE GEMEINDEN	6	-	1	-	-	
		SCHLESWIG-HOLSTEIN	44	-	3	-	-	
	JOERL ZUSAMMEN		44	-	3	-	-	
	NACH 059137	LANGBALLIG						
214	VON 059106	DOLLERUP	10	-	-	-	-	
215		WESTERHOLZ	10	-	-	-	-	
216		UEBRIGE GEMEINDEN	14	-	1	-	-	
		SCHLESWIG-HOLSTEIN	34	-	1	-	-	
	LANGBALLIG ZUSAMMEN		34	-	1	-	-	
	NACH 059143	MEDELBY						
217	VON 059129	JARDELUND	22	-	-	-	-	
218		OSTERBY	30	-	1	-	-	
219		WEESBY	35	-	1	-	-	
220		UEBRIGE GEMEINDEN	19	-	6	2	-	
		SCHLESWIG-HOLSTEIN	106	-	8	2	-	
	MEDELBY ZUSAMMEN		106	-	8	2	-	
	NACH 059150	OEVERSEE						
221	VON 059181	SANKELMARK	78	-	4	-	-	

1) OHNE ERWERBSTAETIGE SCHUELER UND STUDIERENDE.

VERKEHRSMITTEL UND ZEITAUFWAND FUER DEN WEG ZUR AUSBILDUNGSSTAETTE

NACH									LFD. NR.
VERKEHRSMITTEL			ZEITAUFWAND FUER DEN WEG ZUR AUSBILDUNGSSTAETTE VON ... BIS UNTER ... MINUTEN						
EISENBAHN	BUS, SONST. OEFFENTL. VERKEHRS- MITTEL	SONSTIGES (MOTORRAD, MOPED, MOFA)	UNTER 15	15 - 30	30 - 45	45 - 60	60 UND MEHR		
6	7	8	9	10	11	12	13		
-	53	-	19	42	1	-	-	-	
-	53	-	19	42	1	-	-	-	
-	11	-	-	4	4	3	-	201	
-	23	-	5	14	4	2	-	202	
-	34	-	5	18	8	5	-	-	
-	34	-	5	18	8	5	-	-	
-	6	-	4	8	1	-	-	203	
-	2	-	2	6	-	-	-	204	
-	8	-	6	14	1	-	-	-	
-	8	-	6	14	1	-	-	-	
-	24	-	4	21	-	-	-	205	
-	16	-	18	2	-	-	-	206	
-	40	-	22	23	-	-	-	-	
-	40	-	22	23	-	-	-	-	
-	14	-	-	8	6	-	-	207	
-	37	-	1	33	3	-	-	208	
-	47	-	15	34	-	-	-	209	
-	1	-	3	-	1	-	-	210	
-	99	-	19	75	10	-	-	-	
-	99	-	19	75	10	-	-	-	
-	22	-	1	18	3	-	-	211	
-	14	-	4	10	2	-	-	212	
-	5	-	3	3	-	-	-	213	
-	41	-	8	31	5	-	-	-	
-	41	-	8	31	5	-	-	-	
-	10	-	1	9	-	-	-	214	
-	10	-	4	5	1	-	-	215	
-	13	-	3	7	2	2	-	216	
-	33	-	8	21	3	2	-	-	
-	33	-	8	21	3	2	-	-	
-	22	-	1	16	4	1	-	217	
-	29	-	1	29	-	-	-	218	
-	34	-	8	25	2	-	-	219	
-	11	-	9	10	-	-	-	220	
-	96	-	19	80	6	1	-	-	
-	96	-	19	80	6	1	-	-	
-	74	-	6	72	-	-	-	221	

AUSBILDUNGSEINPENDLER NACH ZIEL- UND WOHNSTZGEMEINDEN SOWIE

LFD. NR.	ZIELGEMEINDE WOHNSTZGEMEINDE		AUSBILDUNGS- EINPENDLER 1) INSGESAMT	UND ZWAR HAUPTSAECHTLICH BENUTZTEM				
				KEIN VERKEHRS- MITTEL (ZU FUSS)	FAHRRAD	PKW	U - BAHN, S - BAHN, STRASSENBAHN	
								1
NOCH: KREIS SCHLESWIG-FLENSBURG								
NACH 059150 OEVERSEE								
222	VON	UEBRIGE GEMEINDEN	10	1	-	-	-	-
		SCHLESWIG-HOLSTEIN	88	1	4	-	-	-
		OEVERSEE ZUSAMMEN	88	1	4	-	-	-
NACH 059158 SCHAFFLUND								
223	VON	059115 GROSSENWIEHE	53	-	1	-	-	-
224		059119 HANDEWITT	103	-	1	2	-	-
225		059123 HOERUP	57	1	-	-	-	-
226		059143 MEDELBY	29	-	-	-	-	-
227		059144 MEYN	56	-	35	-	-	-
228		059149 NORDHACKSTEDT	42	-	3	-	-	-
229		059173 WALLSBUELL	66	-	1	-	-	-
230		059179 LINDEWITT	39	-	1	-	-	-
231		UEBRIGE GEMEINDEN	28	-	-	-	-	-
		SCHLESWIG-HOLSTEIN	473	1	42	2	-	-
		SCHAFFLUND ZUSAMMEN	473	1	42	2	-	-
NACH 059159 SIEVERSTEDT								
232	VON	UEBRIGE GEMEINDEN	1	-	-	-	-	-
		SCHLESWIG-HOLSTEIN	1	-	-	-	-	-
		SIEVERSTEDT ZUSAMMEN	1	-	-	-	-	-
NACH 059161 SOERUP								
233	VON	059118 GRUNDHOF	12	-	-	1	-	-
234		059167 STERUP	10	-	-	-	-	-
235		059178 WESTERHOLZ	10	-	-	-	-	-
236		UEBRIGE GEMEINDEN	64	-	12	1	-	-
		SCHLESWIG-HOLSTEIN	96	-	12	2	-	-
		SOERUP ZUSAMMEN	96	-	12	2	-	-
NACH 059165 STEINBERGKIRCHE								
237	VON	059153 QUERN	37	1	5	2	-	-
238		059164 STEINBERG	23	-	2	1	-	-
239		UEBRIGE GEMEINDEN	5	1	-	-	-	-
		SCHLESWIG-HOLSTEIN	65	2	7	3	-	-
		STEINBERGKIRCHE ZUSAMMEN	65	2	7	3	-	-
NACH 059167 STERUP								
240	VON	059102 ANNEBY	18	-	-	-	-	-
241		059109 ESGRUS	86	-	2	2	-	-
242		059148 NIESGRAU	49	-	-	1	-	-
243		059153 QUERN	61	-	2	-	-	-
244		059161 SOERUP	42	-	1	2	-	-
245		059164 STEINBERG	62	-	2	3	-	-
246		059165 STEINBERGKIRCHE	60	-	4	-	-	-
247		UEBRIGE GEMEINDEN	4	-	-	-	-	-
		SCHLESWIG-HOLSTEIN	382	-	11	8	-	-
		STERUP ZUSAMMEN	382	-	11	8	-	-
NACH 059168 STOLTEBUELL								
248	VON	UEBRIGE GEMEINDEN	14	-	-	5	-	-
		SCHLESWIG-HOLSTEIN	14	-	-	5	-	-
		STOLTEBUELL ZUSAMMEN	14	-	-	5	-	-

1) OHNE ERWERBSTAETIGE SCHUELER UND STUDIERENDE.

VERKEHRSMITTEL UND ZEITAUFWAND FUER DEN WEG ZUR AUSBILDUNGSSTAETTE

NACH								LFD. NR.
VERKEHRSMITTEL			ZEITAUFWAND FUER DEN WEG ZUR AUSBILDUNGSSTAETTE VON ... BIS UNTER ... MINUTEN					
EISENBAHN	BUS, SONST. OEFFENTL. VERKEHRS- MITTEL	SONSTIGES (MOTORRAD, MOPED, MOFA)	UNTER 15	15 - 30	30 - 45	45 - 60	60 UND MEHR	
6	7	8	9	10	11	12	13	
-	9	-	4	3	3	-	-	222
-	83	-	10	75	3	-	-	-
-	83	-	10	75	3	-	-	-
-	52	-	4	41	8	-	-	223
-	100	-	1	60	42	-	-	224
-	56	-	2	21	33	1	-	225
-	29	-	2	19	7	1	-	226
-	21	-	49	7	-	-	-	227
-	39	-	13	23	6	-	-	228
-	65	-	13	53	-	-	-	229
-	38	-	-	22	17	-	-	230
-	28	-	-	9	19	-	-	231
-	428	-	84	255	132	2	-	-
-	428	-	84	255	132	2	-	-
-	1	-	-	1	-	-	-	232
-	1	-	-	1	-	-	-	-
-	1	-	-	1	-	-	-	-
-	11	-	-	2	10	-	-	233
-	9	1	1	9	-	-	-	234
-	10	-	-	10	-	-	-	235
1	46	4	11	23	25	3	-	236
1	76	5	12	44	35	3	-	237
1	76	5	12	44	35	3	-	238
-	29	-	11	26	-	-	-	239
-	20	-	3	15	5	-	-	-
-	4	-	-	5	-	-	-	-
-	53	-	14	46	5	-	-	-
-	53	-	14	46	5	-	-	-
-	18	-	2	16	-	-	-	240
-	82	-	18	68	-	-	-	241
-	48	-	8	33	8	-	-	242
-	59	-	4	41	14	2	-	243
-	38	1	12	27	3	-	-	244
-	57	-	3	35	23	1	-	245
-	56	-	18	38	2	-	-	246
-	4	-	-	1	1	2	-	247
-	362	1	65	259	51	5	-	248
-	362	1	65	259	51	5	-	-
-	9	-	5	8	1	-	-	-
-	9	-	5	8	1	-	-	-
-	9	-	5	8	1	-	-	-

AUSBILDUNGSEINPENDLER NACH ZIEL- UND WOHNSTÄTTEGEMEINDEN SOWIE

LFD. NR.	ZIELGEMEINDE WOHNSTÄTTEGEMEINDE		AUSBILDUNGSEINPENDLER 1) INSGESAMT	UND ZWAR			
				HAUPTSÄCHLICH BENUTZTEM			
				KEIN VERKEHRS- MITTEL (ZU FUSS)	FAHRRAD	PKW	U-BAHN, S-BAHN, STRASSENBAHN
			1	2	3	4	5
NOCH: KREIS SCHLESWIG-FLensburg							
NACH 059171 TARP							
249 VON	059107	EGGEBEK	61	-	-	-	-
250	059131	JERRISHOE	73	-	6	-	-
251	059138	LANGSTEDT	25	-	-	-	-
252	059150	OEVERSEE	66	-	-	-	-
253	059159	SIEVERSTEDT	105	-	1	1	-
254	059174	WANDERUP	95	-	4	-	-
255	059181	SANKELMARK	40	-	-	-	-
256		UEBRIGE GEMEINDEN	14	-	1	3	-
		SCHLESWIG-HOLSTEIN	479	-	12	4	-
TARP ZUSAMMEN			479	-	12	4	-
NACH 059173 WALLSBUELL							
257 VON		UEBRIGE GEMEINDEN	17	-	-	-	-
		SCHLESWIG-HOLSTEIN	17	-	-	-	-
WALLSBUELL ZUSAMMEN			17	-	-	-	-
NACH 059174 WANDERUP							
258 VON	059119	HANDEWITT	11	-	-	-	-
259		UEBRIGE GEMEINDEN	12	-	1	2	-
		SCHLESWIG-HOLSTEIN	23	-	1	2	-
WANDERUP ZUSAMMEN			23	-	1	2	-
NACH 059176 WEES							
260 VON	059106	DOLLERUP	59	-	-	-	-
261	059118	GRUNDHOF	38	-	-	1	-
262	059137	LANGBALLIG	25	-	-	1	-
263	059145	MUNKBRARUP	64	6	42	-	-
264	059157	RINGSBERG	29	-	3	-	-
265		UEBRIGE GEMEINDEN	6	-	-	1	-
		SCHLESWIG-HOLSTEIN	221	6	45	3	-
WEES ZUSAMMEN			221	6	45	3	-
NACH 059179 LINDEWITT							
266 VON	059115	GROSSENWIEHE	53	-	1	-	-
267		UEBRIGE GEMEINDEN	5	-	-	1	-
		SCHLESWIG-HOLSTEIN	58	-	1	1	-
LINDEWITT ZUSAMMEN			58	-	1	1	-
NACH 059180 JARPLUND-WEDING							
268 VON	059181	SANKELMARK	10	-	2	-	-
269		UEBRIGE GEMEINDEN	13	-	6	2	-
		SCHLESWIG-HOLSTEIN	23	-	8	2	-
JARPLUND-WEDING ZUSAMMEN			23	-	8	2	-
SCHLESWIG-FLensburg ZUSAMMEN			10 093	60	662	598	-

1) OHNE ERWERBSTÄTIGE SCHÜLER UND STUDIERENDE.

VERKEHRSMITTEL UND ZEITAUFWAND FUER DEN WEG ZUR AUSBILDUNGSSTAETTE

NACH									LFD. NR.
VERKEHRSMITTEL			ZEITAUFWAND FUER DEN WEG ZUR AUSBILDUNGSSTAETTE VON ... BIS UNTER ... MINUTEN						
EISENBAHN	BUS, SONST. OEFFENTL. VERKEHRS- MITTEL	SONSTIGES (MOTORRAD, MOPED, MOFA)	UNTER 15	15 - 30	30 - 45	45 - 60	60 UND MEHR		
6	7	8	9	10	11	12	13		
-	61	-	9	52	-	-	-	249	
-	67	-	33	36	1	3	-	250	
-	24	1	3	22	-	-	-	251	
-	66	-	24	42	-	-	-	252	
-	103	-	10	77	18	-	-	253	
-	90	1	14	80	1	-	-	254	
-	40	-	1	21	12	4	-	255	
-	10	-	-	6	5	1	-	256	
-	461	2	94	336	37	8	-	4	
-	461	2	94	336	37	8	-	4	
-	17	-	3	14	-	-	-	257	
-	17	-	3	14	-	-	-	-	
-	17	-	3	14	-	-	-	-	
-	11	-	2	8	1	-	-	258	
-	9	-	8	2	2	-	-	259	
-	20	-	10	10	3	-	-	-	
-	20	-	10	10	3	-	-	-	
-	59	-	-	33	19	5	-	260	
-	37	-	2	19	15	2	-	261	
-	24	-	8	17	-	-	-	262	
-	16	-	38	26	-	-	-	263	
-	26	-	7	22	-	-	-	264	
-	5	-	-	5	1	-	-	265	
-	167	-	55	122	35	7	-	2	
-	167	-	55	122	35	7	-	2	
-	52	-	22	31	-	-	-	266	
-	4	-	-	4	1	-	-	267	
-	56	-	22	35	1	-	-	-	
-	56	-	22	35	1	-	-	-	
-	8	-	2	8	-	-	-	268	
-	5	-	3	8	1	-	-	269	
-	13	-	5	16	1	-	-	1	
-	13	-	5	16	1	-	-	1	
45	8 628	100	2 134	5 715	1 684	399	161		

AUSBILDUNGSEINPENDLER NACH ZIEL- UND WOHNSTZGEMEINDEN SOWIE

LFD. NR.	ZIELGEMEINDE ----- WOHNSTZGEMEINDE		AUSBILDUNGS- EINPENDLER 1) INSGESAMT	UND ZWAR HAUPTSAECHLICH BENUTZTEM				
				KEIN VERKEHRS- MITTEL (ZU FUSS)	FAHRRAD	PKW	U - BAHN, S - BAHN, STRASSENBAHN	
			1	2	3	4	5	
KREIS SEGEBERG								
NACH 060002 ALVESLOHE								
1	VON	UEBRIGE GEMEINDEN	1	-	1	-	-	-
		SCHLESWIG-HOLSTEIN	1	-	1	-	-	-
		ALVESLOHE ZUSAMMEN	1	-	1	-	-	-
NACH 060004 BAD BRAMSTEDT,STADT								
2	VON	060003 ARMSTEDT	15	-	-	-	-	-
3		060009 BIMOEHLEN	65	-	-	-	2	-
4		060021 FOEHRDEN-BARL	17	-	-	-	1	-
5		060023 FUHLENDORF	34	-	6	-	-	-
6		060027 GROSSENASPE	74	-	2	-	3	-
7		060031 HAGEN	44	-	1	-	5	-
8		060033 HARDEBEK	24	-	1	-	2	-
9		060036 HASENMOOR	15	3	11	-	-	-
10		060037 HEIDMOOR	15	-	-	-	3	-
11		060040 HITZHUSEN	80	1	52	-	3	-
12		060054 LENTFOEHRDEN	24	-	2	-	4	-
13		060056 MOENKLOH	22	-	-	-	1	-
14		060095 WEDDELBROOK	54	-	8	-	1	-
15		060099 WIEMERSDORF	90	-	6	-	4	-
16		061019 BROKSTEDT	18	-	-	-	4	-
17		061049 KELLINGHUSEN,STADT	126	-	1	-	12	-
18		061116 WRIST	47	-	2	-	1	-
19		UEBRIGE GEMEINDEN	47	-	-	-	8	-
		SCHLESWIG-HOLSTEIN	811	4	92	-	54	-
20		UEBRIGE GEMEINDEN	2	-	-	-	-	-
		HAMBURG	2	-	-	-	-	-
		BAD BRAMSTEDT,STADT ZUSAMMEN	813	4	92	-	54	-
NACH 060005 BAD SEGEBERG,STADT								
21	VON	060006 BAHRENHOF	15	-	-	-	1	-
22		060007 BARK	24	-	1	-	-	-
23		060008 BEBENSEE	40	-	4	-	5	-
24		060010 BLUNK	53	-	-	-	2	-
25		060012 BORNHOEVED	42	-	-	-	4	-
26		060015 BUEHNSDORF	26	-	1	-	1	-
27		060016 DALDORF	10	-	-	-	2	-
28		060020 FAHRENKRUG	50	-	3	-	5	-
29		060024 GESCHENDORF	44	-	-	-	1	-
30		060029 GROSS NIENDORF	27	-	-	-	1	-
31		060030 GROSS ROENNAU	54	-	1	-	4	-
32		060041 HOEGERSDORF	48	1	15	-	2	-
33		060043 ITZSTEDT	11	-	-	-	-	-
34		060049 KLEIN ROENNAU	164	1	30	-	12	-
35		060050 KREMS II	34	-	-	-	6	-
36		060051 KUEKELS	23	-	-	-	2	-
37		060053 LEEZEN	64	-	1	-	1	-
38		060057 MOEZEN	24	1	2	-	2	-
39		060058 NAHE	20	-	1	-	-	-
40		060059 NEGERNBOETEL	87	-	4	-	5	-
41		060060 NEHMS	15	-	-	-	4	-
42		060061 NEUENGOERS	67	-	1	-	5	-
43		060062 NEVERSDORF	26	-	-	-	1	-
44		060065 OERING	44	-	-	-	3	-
45		060067 PRONSTORF	96	-	-	-	4	-
46		060068 RICKLING	37	-	-	-	3	-
47		060069 ROHLSTORF	91	-	5	-	9	-
48		060070 SCHACKENDORF	80	-	2	-	6	-
49		060071 SCHIEREN	21	-	-	-	1	-
50		060074 SCHWISSEL	15	-	-	-	2	-
51		060075 SEEDORF	31	-	-	-	7	-
52		060076 SETH	85	-	-	-	2	-
53		060079 STIPSDORF	24	-	6	-	1	-
54		060081 STRUKDORF	35	-	-	-	-	-
55		060085 SUELFELD	18	-	-	-	-	-
56		060087 TENSFELD	17	2	-	-	4	-

1) OHNE ERWERBSTAETIGE SCHUELER UND STUDIERENDE.

VERKEHRSMITTEL UND ZEITAUFWAND FUER DEN WEG ZUR AUSBILDUNGSSTAETTE

NACH								LFD. NR.
VERKEHRSMITTEL			ZEITAUFWAND FUER DEN WEG ZUR AUSBILDUNGSSTAETTE VON ... BIS UNTER ... MINUTEN					
EISENBAHN	BUS, SONST. OEFFENTL. VERKEHRS- MITTEL	SONSTIGES (MOTORRAD, MOPED, MOFA)	UNTER 15	15 - 30	30 - 45	45 - 60	60 UND MEHR	
6	7	8	9	10	11	12	13	
-	-	-	1	-	-	-	-	1
-	-	-	1	-	-	-	-	-
-	-	-	1	-	-	-	-	-
-	15	-	6	7	2	-	-	2
-	63	-	20	38	7	-	-	3
-	16	-	1	13	3	-	-	4
-	28	-	19	15	-	-	-	5
3	65	1	4	42	22	6	-	6
-	38	-	6	34	4	-	-	7
-	21	-	-	5	12	7	-	8
-	1	-	13	2	-	-	-	9
-	11	1	-	11	4	-	-	10
-	22	2	39	41	-	-	-	11
16	2	-	5	12	6	1	-	12
-	21	-	2	15	5	-	-	13
-	45	-	4	42	8	-	-	14
-	80	-	19	63	7	1	-	15
-	14	-	2	12	1	3	-	16
-	112	1	2	71	48	5	-	17
-	44	-	-	41	6	-	-	18
2	36	1	1	15	23	8	-	19
21	634	6	143	479	158	31	-	-
-	2	-	-	-	-	2	-	20
-	2	-	-	-	-	2	-	-
21	636	6	143	479	158	33	-	-
3	11	-	-	10	5	-	-	21
-	23	-	1	15	8	-	-	22
-	29	2	3	27	8	2	-	23
-	51	-	5	24	14	10	-	24
-	37	1	-	8	28	6	-	25
-	22	2	1	19	5	1	-	26
-	7	1	2	4	4	-	-	27
-	38	4	15	29	5	1	-	28
-	42	1	-	27	17	-	-	29
-	26	-	-	19	7	1	-	30
-	49	-	5	24	19	6	-	31
-	32	-	13	35	-	-	-	32
-	9	-	1	4	5	1	-	33
-	120	1	67	91	6	-	-	34
-	28	-	1	9	13	11	-	35
-	20	1	2	19	2	-	-	36
-	60	2	1	52	8	3	-	37
-	17	2	5	15	4	-	-	38
-	19	-	-	3	12	5	-	39
-	77	1	11	49	24	3	-	40
-	10	1	-	11	3	1	-	41
-	58	3	3	41	22	1	-	42
-	25	-	-	5	18	2	1	43
-	41	-	-	6	19	19	-	44
-	90	2	-	13	33	36	14	45
-	34	-	-	15	20	1	1	46
-	74	3	6	63	21	1	-	47
-	72	-	33	42	4	1	-	48
-	19	1	3	16	2	-	-	49
-	10	3	3	9	3	-	-	50
-	23	1	-	11	11	9	-	51
-	83	-	-	10	57	18	-	52
-	17	-	3	16	2	3	-	53
-	35	-	-	6	16	9	4	54
-	18	-	-	6	7	5	-	55
-	11	-	1	9	7	-	-	56

AUSBILDUNGSEINPENDLER NACH ZIEL- UND MOHNSITZGEMEINDEN SOWIE

LFD. NR.	ZIELGEMEINDE MOHNSITZGEMEINDE		AUSBILDUNGS- EINPENDLER 1) INSGESAMT	UND ZWAR			
				HAUPTSAECHLICH BENUTZTEM			
				KEIN VERKEHRS- MITTEL (ZU FUSS)	FAHRRAD	PKW	U - BAHN, S - BAHN, STRASSENBAHN
			1	2	3	4	5
NOCH: KREIS SEGEBERG							
NACH	060005	BAD SEGEBERG,STADT					
57 VON	060088	TODESFELDE	37	-	1	5	-
58	060089	TRAPPENKAMP	114	-	-	11	-
59	060092	WAHLSTEDT,STADT	215	3	6	18	-
60	060093	WAKENDORF I	40	-	-	1	-
61	060096	WEEDE	72	-	4	5	-
62	060097	WENSIN	63	-	-	4	-
63	060098	WESTERRADE	44	-	-	1	-
64	060101	WITTENBORN	57	-	2	5	-
65	060102	GROSS GLADEBRUEGGE	104	-	5	6	-
66		UEBRIGE GEMEINDEN	130	-	1	34	-
		SCHLESWIG-HOLSTEIN	2 438	8	96	198	-
67		UEBRIGE GEMEINDEN	9	-	-	3	-
		HAMBURG	9	-	-	3	-
		BAD SEGEBERG,STADT ZUSAMMEN	2 447	8	96	201	-
NACH	060011	BOOSTEDT					
68 VON	060027	GROSSENASPE	57	-	7	2	-
69		UEBRIGE GEMEINDEN	4	-	1	1	-
		SCHLESWIG-HOLSTEIN	61	-	8	3	-
		BOOSTEDT ZUSAMMEN	61	-	8	3	-
NACH	060012	BORNHOEVED					
70 VON	057068	RENDSMUEHREN	34	-	1	-	-
71	057069	RUHWINKEL	38	-	22	4	-
72	057080	STOLPE	22	-	-	1	-
73	057085	WANKENDORF	71	-	3	3	-
74	060016	DALDORF	15	-	-	-	-
75	060017	DAMSDORF	17	-	-	-	-
76	060026	GOENNEBEK	54	-	-	4	-
77	060072	SCHMALENSEE	44	-	-	-	-
78	060080	STOCKSEE	31	-	-	-	-
79	060086	TARBEK	15	-	1	-	-
80	060087	TENSFELD	75	-	-	-	-
81	060089	TRAPPENKAMP	138	-	1	-	-
82		UEBRIGE GEMEINDEN	8	-	3	-	-
		SCHLESWIG-HOLSTEIN	562	-	31	12	-
		BORNHOEVED ZUSAMMEN	562	-	31	12	-
NACH	060013	BORSTEL					
83 VON		UEBRIGE GEMEINDEN	1	-	-	1	-
		SCHLESWIG-HOLSTEIN	1	-	-	1	-
		BORSTEL ZUSAMMEN	1	-	-	1	-
NACH	060019	ELLERAU					
84 VON		UEBRIGE GEMEINDEN	8	-	6	1	-
		SCHLESWIG-HOLSTEIN	8	-	6	1	-
		ELLERAU ZUSAMMEN	8	-	6	1	-
NACH	060028	GROSS KUMMERFELD					
85 VON		UEBRIGE GEMEINDEN	1	-	-	1	-
		SCHLESWIG-HOLSTEIN	1	-	-	1	-
		GROSS KUMMERFELD ZUSAMMEN	1	-	-	1	-
NACH	060031	HAGEN					
86 VON		UEBRIGE GEMEINDEN	1	-	-	1	-

1) OHNE ERWERBSTAETIGE SCHUELER UND STUDIERENDE.

VERKEHRSMITTEL UND ZEITAUFWAND FUER DEN WEG ZUR AUSBILDUNGSSTAETTE

NACH								LFD. NR.
VERKEHRSMITTEL			ZEITAUFWAND FUER DEN WEG ZUR AUSBILDUNGSSTAETTE VON ... BIS UNTER ... MINUTEN					
EISENBAHN	BUS, SONST. OEFFENTL. VERKEHRS- MITTEL	SONSTIGES (MOTORRAD, MOPED, MOFA)	UNTER 15	15 - 30	30 - 45	45 - 60	60 UND MEHR	
6	7	8	9	10	11	12	13	
-	31	-	1	30	6	-	-	57
-	101	2	-	46	59	9	-	58
-	185	3	8	178	28	1	-	59
17	21	1	-	18	17	5	-	60
-	63	-	10	52	7	3	-	61
-	59	-	-	44	18	1	-	62
-	43	-	-	19	18	7	-	63
-	48	2	7	46	2	2	-	64
-	92	1	40	55	9	-	-	65
10	79	6	-	33	47	26	24	66
30	2 059	47	251	1 283	650	210	44	
2	4	-	-	-	-	-	9	67
2	4	-	-	-	-	-	9	
32	2 063	47	251	1 283	650	210	53	
-	48	-	19	34	4	-	-	68
-	2	-	1	1	1	1	-	69
-	50	-	20	35	5	1	-	
-	50	-	20	35	5	1	-	
-	33	-	2	29	2	1	-	70
-	11	1	12	24	2	-	-	71
-	21	-	2	14	5	1	-	72
-	64	1	23	41	6	1	-	73
-	15	-	1	12	1	1	-	74
-	17	-	1	12	4	-	-	75
-	50	-	15	37	2	-	-	76
-	44	-	19	24	1	-	-	77
-	31	-	-	28	3	-	-	78
-	14	-	6	8	1	-	-	79
-	75	-	-	53	19	3	-	80
-	137	-	49	89	-	-	-	81
-	5	-	2	3	3	-	-	82
-	517	2	132	374	49	7	-	
-	517	2	132	374	49	7	-	
-	-	-	-	-	-	1	-	83
-	-	-	-	-	-	1	-	
-	-	-	-	-	-	1	-	
-	1	-	2	6	-	-	-	84
-	1	-	2	6	-	-	-	
-	1	-	2	6	-	-	-	
-	-	-	1	-	-	-	-	85
-	-	-	1	-	-	-	-	
-	-	-	1	-	-	-	-	
-	-	-	-	-	-	-	1	86

AUSBILDUNGSEINPENDLER NACH ZIEL- UND WOHNSTZGEMEINDEN SOWIE

LFD. NR.	ZIELGEMEINDE WOHNSTZGEMEINDE		AUSBILDUNGS- EINPENDLER 1) INSGESAMT	UND ZWAR			
				HAUPTSAECHLICH BENUTZTEM			
				KEIN VERKEHRS- MITTEL (ZU FUSS)	FAHRRAD	PKW	U - BAHN, S - BAHN, STRASSENBAHN
			1	2	3	4	5
NOCH: KREIS SEGEBERG							
NACH	060031	HAGEN					
VON		HAMBURG	1	-	-	1	-
HAGEN ZUSAMMEN			1	-	-	1	-
NACH 060034 HARTENHOLM							
87 VON		UEBRIGE GEMEINDEN	10	-	2	7	-
		SCHLESWIG-HOLSTEIN	10	-	2	7	-
HARTENHOLM ZUSAMMEN			10	-	2	7	-
NACH 060039 HENSTEDT-ULZBURG							
88 VON	060094	WAKENDORF II	61	1	1	1	-
89		UEBRIGE GEMEINDEN	14	-	4	4	1
		SCHLESWIG-HOLSTEIN	75	1	5	5	1
90		UEBRIGE GEMEINDEN	2	-	-	-	1
		HAMBURG	2	-	-	-	1
HENSTEDT-ULZBURG ZUSAMMEN			77	1	5	5	2
NACH 060040 HITZHUSEN							
91 VON	060031	HAGEN	17	-	-	-	-
92		UEBRIGE GEMEINDEN	6	-	-	-	-
		SCHLESWIG-HOLSTEIN	23	-	-	-	-
HITZHUSEN ZUSAMMEN			23	-	-	-	-
NACH 060044 KALTENKIRCHEN,STADT							
93 VON	060002	ALVESLOHE	155	1	10	5	-
94	060034	HARTENHOLM	122	1	4	7	-
95	060036	HASENMOOR	54	-	1	1	-
96	060039	HENSTEDT-ULZBURG	25	-	1	3	-
97	060042	HUETTBLEK	15	-	-	-	-
98	060045	KATTENDORF	59	-	2	2	-
99	060047	KISDORF	179	1	20	5	-
100	060054	LENTFOEHRDEN	139	3	2	4	-
101	060064	NUETZEN	39	-	4	-	-
102	060066	OERSDORF	116	6	42	6	-
103	060073	SCHMALFELD	102	-	4	4	-
104	060077	SIEVERSHUETTEN	61	-	1	3	-
105	060082	STRUENHUTTEN	73	-	-	10	-
106	060084	STUVENBORN	44	-	-	3	-
107	060100	WINSEN	42	-	2	3	-
108		UEBRIGE GEMEINDEN	40	1	3	9	-
		SCHLESWIG-HOLSTEIN	1 265	13	96	65	-
KALTENKIRCHEN,STADT ZUSAMMEN			1 265	13	96	65	-
NACH 060047 KISDORF							
109 VON	060045	KATTENDORF	70	-	3	2	-
110	060077	SIEVERSHUETTEN	22	1	-	-	-
111	060084	STUVENBORN	19	1	1	-	-
112	060100	WINSEN	10	-	-	-	-
113		UEBRIGE GEMEINDEN	11	1	-	-	-
		SCHLESWIG-HOLSTEIN	132	3	4	2	-
KISDORF ZUSAMMEN			132	3	4	2	-
NACH 060053 LEEZEN							
114 VON	060007	BARK	66	-	-	1	-
115	060008	BESENSEE	37	-	-	1	-
116	060022	FREDESORF	25	-	-	-	-
117	060029	GROSS NIENDORF	36	-	2	-	-

1) OHNE ERWERBSTAETIGE SCHUELER UND STUDIERENDE.

VERKEHRSMITTEL UND ZEITAUFWAND FÜR DEN WEG ZUR AUSBILDUNGSSTÄTTE

NACH									LFD. NR.
VERKEHRSMITTEL			ZEITAUFWAND FÜR DEN WEG ZUR AUSBILDUNGSSTÄTTE VON ... BIS UNTER ... MINUTEN						
EISENBAHN	BUS, SONST. ÖFFENTL. VERKEHRS- MITTEL	SONSTIGES (MOTORRAD, MOPED, MOFA)	UNTER 15	15 - 30	30 - 45	45 - 60	60 UND MEHR		
6	7	8	9	10	11	12	13		
-	-	-	-	-	-	-	-	1	
-	-	-	-	-	-	-	-	1	
-	1	-	6	4	-	-	-	87	
-	1	-	6	4	-	-	-	-	
-	1	-	6	4	-	-	-	-	
-	56	2	5	49	7	-	-	88	
2	3	-	1	11	2	-	-	89	
2	59	2	6	60	9	-	-	-	
-	1	-	-	-	2	-	-	90	
-	1	-	-	-	2	-	-	-	
2	60	2	6	60	11	-	-	-	
-	17	-	6	11	-	-	-	91	
-	6	-	1	4	1	-	-	92	
-	23	-	7	15	1	-	-	-	
-	23	-	7	15	1	-	-	-	
-	139	-	26	128	1	-	-	93	
-	109	1	2	92	28	-	-	94	
-	52	-	1	36	12	5	-	95	
2	18	1	2	15	6	2	-	96	
-	15	-	-	2	11	2	-	97	
-	55	-	19	34	5	1	-	98	
-	152	1	21	125	29	4	-	99	
10	119	1	10	114	14	1	-	100	
5	29	1	9	28	-	2	-	101	
-	61	1	68	48	-	-	-	102	
-	94	-	26	55	17	4	-	103	
-	57	-	1	19	22	15	-	104	
-	62	1	10	54	9	-	-	105	
-	41	-	-	13	31	-	-	106	
-	36	1	6	24	11	1	-	107	
5	22	-	4	19	12	5	-	108	
22	1 061	8	205	806	208	42	-	4	
22	1 061	8	205	806	208	42	-	4	
-	65	-	20	48	2	-	-	109	
-	21	-	4	12	4	1	-	110	
-	17	-	2	12	3	2	-	111	
-	10	-	4	6	-	-	-	112	
-	10	-	1	8	2	-	-	113	
-	123	-	31	86	11	3	-	1	
-	123	-	31	86	11	3	-	1	
-	65	-	-	60	5	1	-	114	
-	36	-	12	22	3	-	-	115	
-	25	-	16	9	-	-	-	116	
-	34	-	23	12	1	-	-	117	

AUSBILDUNGSEINPENDLER NACH ZIEL- UND WOHNSTZGEMEINDEN SOWIE

LFD. NR.	ZIELGEMEINDE WOHNSITZGEMEINDE		AUSBILDUNGS- EINPENDLER 1.) INSGESAMT	UND ZWAR HAUPTSAECHLICH BENUTZTEM						
				KEIN VERKEHRS- MITTEL (ZU FUSS)	FAHRRAD	PKW	U - BAHN, S - BAHN, STRASSENBAHN			
								1	2	3
NOCH: KREIS SEGEBERG										
NACH	060053	LEEZEN								
118 VON	060051	KUEKELS	30	-	-	-	-	-		
119	060057	MOEZEN	26	-	-	1	-	-		
120	060062	NEVERSDORF	49	-	-	-	2	-		
121	060088	TODESFELDE	59	1	-	-	-	-		
122	060101	WITTENBORN	44	-	-	-	-	-		
123		UEBRIGE GEMEINDEN	12	1	-	-	2	-		
		SCHLESWIG-HOLSTEIN	384	2	3	-	6	-		
LEEZEN ZUSAMMEN			384	2	3	-	6	-		
NACH	060058	NAHE								
124 VON	060043	ITZSTEDT	89	-	2	-	-	-		
125	060046	KAYHUDE	35	1	-	-	-	-	1	
126		UEBRIGE GEMEINDEN	17	-	-	-	4	-		
		SCHLESWIG-HOLSTEIN	141	1	2	-	4	-	1	
NAHE ZUSAMMEN			141	1	2	-	4	-	1	
NACH	060061	NEUENGOERS								
127 VON	060015	BUEHNSDORF	21	-	3	-	-	-		
128	060093	WAKENDORF I	15	-	-	-	-	-		
129	060096	WEEDE	43	-	-	-	-	-		
130		UEBRIGE GEMEINDEN	5	-	-	-	-	-		
		SCHLESWIG-HOLSTEIN	84	-	3	-	-	-		
NEUENGOERS ZUSAMMEN			84	-	3	-	-	-		
NACH	060063	NORDERSTEDT,STADT								
131 VON	056041	QUICKBORN,STADT	87	-	5	-	9	-	9	
132	060004	BAD BRAMSTEDT,STADT	33	-	-	-	6	-		
133	060019	ELLERAU	21	-	-	-	1	-		
134	060039	HENSTEDT-ULZBURG	182	1	10	-	12	-		
135	060043	ITZSTEDT	61	-	-	-	6	-		
136	060044	KALTENKIRCHEN,STADT	77	-	2	-	4	-		
137	060045	KATTENDORF	13	-	-	-	11	-		
138	060046	KAYHUDE	43	-	-	-	8	-	2	
139	060047	KISDORF	26	-	1	-	3	-		
140	060058	NAHE	96	-	1	-	3	-		
141	060066	OERSDORF	10	-	-	-	-	-	3	
142	062076	TANGSTEDT	379	-	17	-	15	-		
143		UEBRIGE GEMEINDEN	115	-	6	-	48	-	6	
		SCHLESWIG-HOLSTEIN	1 143	1	42	-	126	-	20	
144	02000000	HAMBURG FR.U.HANSEST.	74	5	11	-	16	-	26	
		HAMBURG	74	5	11	-	16	-	26	
145		UEBRIGE GEMEINDEN	1	-	-	-	-	-		
		NIEDERSACHSEN	1	-	-	-	-	-		
NORDERSTEDT,STADT ZUSAMMEN			1 218	6	53	-	142	-	46	
NACH	060067	PRONSTORF								
146 VON	060024	GESCHENDORF	21	-	-	-	-	-		
147	060081	STRUKDORF	20	-	-	-	-	-		
148	060098	WESTERRADE	15	-	-	-	-	-		
		SCHLESWIG-HOLSTEIN	56	-	-	-	-	-		
PRONSTORF ZUSAMMEN			56	-	-	-	-	-		
NACH	060068	RICKLING								
149 VON	060028	GROSS KUMMERFELD	44	-	-	-	-	-		
150	060038	HEIDMUEHLEN	40	-	-	-	1	-		
151	060052	LATENDORF	22	-	-	-	1	-		
152		UEBRIGE GEMEINDEN	26	-	1	-	22	-		

1) OHNE ERWERBSTAETIGE SCHUELER UND STUDIERENDE.

VERKEHRSMITTEL UND ZEITAUFWAND FUER DEN WEG ZUR AUSBILDUNGSSTAETTE

NACH								LFD. NR.
VERKEHRSMITTEL			ZEITAUFWAND FUER DEN WEG ZUR AUSBILDUNGSSTAETTE VON ... BIS UNTER ... MINUTEN					
EISENBAHN	BUS, SONST. OEFFENTL. VERKEHRS- MITTEL	SONSTIGES (MOTORRAD, MOPED, MOFA)	UNTER 15	15 - 30	30 - 45	45 - 60	60 UND MEHR	
6	7	8	9	10	11	12	13	
-	30	-	17	13	-	-	-	118
-	25	-	1	17	8	-	-	119
-	47	-	34	14	1	-	-	120
-	58	-	6	53	-	-	-	121
-	44	-	-	35	9	-	-	122
-	9	-	3	8	1	-	-	123
-	373	-	112	243	28	1	-	-
-	373	-	112	243	28	1	-	-
-	86	1	37	48	4	-	-	124
-	33	-	22	13	-	-	-	125
-	13	-	2	12	3	-	-	126
-	132	1	61	73	7	-	-	-
-	132	1	61	73	7	-	-	-
-	18	-	6	14	1	-	-	127
-	15	-	-	12	3	-	-	128
-	43	-	-	26	14	3	-	129
-	5	-	1	4	-	-	-	130
-	81	-	7	56	18	3	-	-
-	81	-	7	56	18	3	-	-
-	61	3	2	38	27	15	5	131
23	3	1	-	1	8	14	10	132
3	17	-	-	8	10	2	1	133
30	121	8	8	105	60	6	3	134
-	55	-	-	34	22	4	1	135
60	10	1	1	15	44	13	4	136
-	2	-	-	1	5	3	4	137
-	33	-	2	30	6	1	4	138
1	21	-	-	6	13	6	1	139
-	92	-	-	59	33	4	-	140
5	1	1	-	2	6	1	1	141
-	341	6	17	189	136	22	15	142
17	33	5	2	29	45	22	17	143
139	790	25	32	517	415	113	66	-
-	13	3	13	22	22	13	4	144
-	13	3	13	22	22	13	4	-
-	1	-	-	-	-	-	1	145
-	1	-	-	-	-	-	1	-
139	804	28	45	539	437	126	71	-
-	21	-	6	11	4	-	-	146
-	20	-	2	13	5	-	-	147
-	15	-	-	14	-	1	-	148
-	56	-	8	38	9	1	-	-
-	56	-	8	38	9	1	-	-
-	44	-	25	17	2	-	-	149
-	38	1	1	39	-	-	-	150
-	21	-	3	17	2	-	-	151
-	3	-	5	9	5	1	6	152

AUSBILDUNGSEINPENDLER NACH ZIEL- UND MOHNSITZGEMEINDEN SOWIE

LFD. NR.	ZIELGEMEINDE MOHNSITZGEMEINDE		AUSBILDUNGS- EINPENDLER 1) INSGESAMT	UND ZWAR			
				HAUPTSAECHLICH BENUTZTEM			
				KEIN VERKEHRS- MITTEL (ZU FUSS)	FAHRRAD	PKW	U - BAHN, S - BAHN, STRASSENBAHN
			1	2	3	4	5
NOCH: KREIS SEGEBERG							
NACH	060068	RICKLING					
VON		SCHLESWIG-HOLSTEIN	132	-	1	24	-
153		UEBRIGE GEMEINDEN	3	-	-	3	-
		HAMBURG	3	-	-	3	-
		RICKLING ZUSAMMEN	135	-	1	27	-
NACH	060069	ROHLSTORF					
154 VON	060071	SCHIEREN	11	-	1	-	-
155		UEBRIGE GEMEINDEN	9	-	-	2	-
		SCHLESWIG-HOLSTEIN	20	-	1	2	-
		ROHLSTORF ZUSAMMEN	20	-	1	2	-
NACH	060073	SCHMALFELD					
156 VON		UEBRIGE GEMEINDEN	2	-	-	2	-
		SCHLESWIG-HOLSTEIN	2	-	-	2	-
		SCHMALFELD ZUSAMMEN	2	-	-	2	-
NACH	060075	SEEDORF					
157 VON	060060	NEMMS	23	-	-	1	-
158	060097	WENSIN	30	-	1	-	-
159		UEBRIGE GEMEINDEN	12	-	-	2	-
		SCHLESWIG-HOLSTEIN	65	-	1	3	-
		SEEDORF ZUSAMMEN	65	-	1	3	-
NACH	060076	SETH					
160 VON	060085	SUELFELD	96	-	-	-	-
		SCHLESWIG-HOLSTEIN	96	-	-	-	-
		SETH ZUSAMMEN	96	-	-	-	-
NACH	060077	SIEVERSBUETTEN					
161 VON	060084	STUENBORN	35	15	20	-	-
162		UEBRIGE GEMEINDEN	5	-	1	-	-
		SCHLESWIG-HOLSTEIN	40	15	21	-	-
		SIEVERSBUETTEN ZUSAMMEN	40	15	21	-	-
NACH	060079	STIPSDORF					
163 VON		UEBRIGE GEMEINDEN	2	-	-	1	-
		SCHLESWIG-HOLSTEIN	2	-	-	1	-
		STIPSDORF ZUSAMMEN	2	-	-	1	-
NACH	060085	SUELFELD					
164 VON	060065	OERING	31	-	1	-	-
165	060076	SETH	47	-	-	-	-
166		UEBRIGE GEMEINDEN	1	-	-	-	-
		SCHLESWIG-HOLSTEIN	79	-	1	-	-
		SUELFELD ZUSAMMEN	79	-	1	-	-
NACH	060089	TRAPPENKAMP					
167 VON	060012	BORNHOEVED	21	2	1	1	-
168	060016	DALDORF	57	-	1	-	-
169		UEBRIGE GEMEINDEN	14	-	1	1	-

1) OHNE ERWERBSTAETIGE SCHUELER UND STUDIERENDE.

VERKEHRSMITTEL UND ZEITAUFWAND FUER DEN WEG ZUR AUSBILDUNGSSTAETTE

NACH									LFD. NR.
VERKEHRSMITTEL			ZEITAUFWAND FUER DEN WEG ZUR AUSBILDUNGSSTAETTE VON ... BIS UNTER ... MINUTEN						
EISENBAHN	BUS, SONST. OEFFENTL. VERKEHRS- MITTEL	SONSTIGES (MOTORRAD, MOPED, MOFA)	UNTER 15	15 - 30	30 - 45	45 - 60	60 UND MEHR		
6	7	8	9	10	11	12	13		
-	106	1	34	82	9	1	6	-	
-	-	-	-	-	-	-	3	153	
-	-	-	-	-	-	-	3	-	
-	106	1	34	82	9	1	9	-	
-	10	-	10	1	-	-	-	154	
-	7	-	2	2	5	-	-	155	
-	17	-	12	3	5	-	-	-	
-	17	-	12	3	5	-	-	-	
-	-	-	2	-	-	-	-	156	
-	-	-	2	-	-	-	-	-	
-	-	-	2	-	-	-	-	-	
-	22	-	7	10	6	-	-	157	
-	29	-	3	22	5	-	-	158	
-	10	-	2	3	7	-	-	159	
-	61	-	12	35	18	-	-	-	
-	61	-	12	35	18	-	-	-	
-	96	-	14	64	14	4	-	160	
-	96	-	14	64	14	4	-	-	
-	96	-	14	64	14	4	-	-	
-	-	-	33	2	-	-	-	161	
-	4	-	1	4	-	-	-	162	
-	4	-	34	6	-	-	-	-	
-	4	-	34	6	-	-	-	-	
-	1	-	-	-	2	-	-	163	
-	1	-	-	-	2	-	-	-	
-	1	-	-	-	2	-	-	-	
-	30	-	2	23	6	-	-	164	
-	47	-	4	38	5	-	-	165	
-	1	-	-	1	-	-	-	166	
-	78	-	6	62	11	-	-	-	
-	78	-	6	62	11	-	-	-	
-	17	-	2	19	-	-	-	167	
-	56	-	28	29	-	-	-	168	
-	12	-	1	12	1	-	-	169	

AUSBILDUNGSEINPENDLER NACH ZIEL- UND WOHNSTZGEMEINDEN SOWIE

LFD. NR.	ZIELGEMEINDE ----- WOHNSTZGEMEINDE	AUSBILDUNGS- EINPENDLER 1) INSGESAMT	UND ZWAR HAUPTSAECHTLICH BENUTZTEM				
			KEIN VERKEHRS- MITTEL (ZU FUSS)	FAHRRAD:	PKW	U - BAHN, S - BAHN, STRASSENBAHN	
1	2	3	4	5			
NOCH: KREIS SEGEBERG							
NACH	060089 TRAPPENKAMP						
VON	SCHLESWIG-HOLSTEIN	92	2	3	2	-	
TRAPPENKAMP ZUSAMMEN		92	2	3	2	-	
NACH	060092 WAHLSTEDT,STADT						
170 VON	060020 FAHRENKRUG	93	2	1	-	-	
171	060038 HEIDMUEHLEN	11	-	-	1	-	
172	060068 RICKLING	53	-	-	-	-	
173	UEBRIGE GEMEINDEN	38	1	4	8	-	
	SCHLESWIG-HOLSTEIN	195	3	5	9	-	
174	UEBRIGE GEMEINDEN	1	-	-	1	-	
	HAMBURG	1	-	-	1	-	
WAHLSTEDT,STADT ZUSAMMEN		196	3	5	10	-	
NACH	060094 WAKENDORF II						
175 VON	UEBRIGE GEMEINDEN	4	-	4	-	-	
	SCHLESWIG-HOLSTEIN	4	-	4	-	-	
WAKENDORF II ZUSAMMEN		4	-	4	-	-	
NACH	060095 WEDDELBROOK						
176 VON	060037 HEIDMOOR	10	-	-	-	-	
	SCHLESWIG-HOLSTEIN	10	-	-	-	-	
WEDDELBROOK ZUSAMMEN		10	-	-	-	-	
NACH	060099 WIEMERSDORF						
177 VON	UEBRIGE GEMEINDEN	7	-	-	-	-	
	SCHLESWIG-HOLSTEIN	7	-	-	-	-	
WIEMERSDORF ZUSAMMEN		7	-	-	-	-	
SEGEBERG ZUSAMMEN		8 033	58	439	552	49	

1) OHNE ERWERBSTAETIGE SCHUELER UND STUDIERENDE.

VERKEHRSMITTEL UND ZEITAUFWAND FUER DEN WEG ZUR AUSBILDUNGSSTAETTE

NACH								LFD. NR.
VERKEHRSMITTEL			ZEITAUFWAND FUER DEN WEG ZUR AUSBILDUNGSSTAETTE VON ... BIS UNTER ... MINUTEN					
EISENBAHN	BUS, SONST. OEFFENTL. VERKEHRS- MITTEL	SONSTIGES (MOTORRAD, MOPED, MOFA)	UNTER 15	15 - 30	30 - 45	45 - 60	60 UND MEHR	
6	7	8	9	10	11	12	13	
-	85	-	31	60	1	-	-	-
-	85	-	31	60	1	-	-	-
-	90	-	26	64	3	-	-	170
-	10	-	1	6	4	-	-	171
-	53	-	11	41	-	1	-	172
-	25	-	3	26	7	-	-	173
-	178	-	41	137	14	1	-	2
-	-	-	-	-	-	1	-	174
-	-	-	-	-	-	1	-	-
-	178	-	41	137	14	2	-	2
-	-	-	2	2	-	-	-	175
-	-	-	2	2	-	-	-	-
-	-	-	2	2	-	-	-	-
-	10	-	2	8	-	-	-	176
-	10	-	2	8	-	-	-	-
-	10	-	2	8	-	-	-	-
-	7	-	7	-	-	-	-	177
-	7	-	7	-	-	-	-	-
-	7	-	7	-	-	-	-	-
216	6 624	95	1 235	4 556	1 666	435	141	

AUSBILDUNGSEINPENDLER NACH ZIEL- UND WOHNSTZGEMEINDEN SOWIE

LFD. NR.	ZIELGEMEINDE WOHNSTZGEMEINDE		AUSBILDUNGS- EINPENDLER 1) INSGESAMT	UND ZWAR HAUPTSAECHLICH BENUTZTEM				
				KEIN VERKEHRS- MITTEL (ZU FUSS)	FAHRRAD	PKW	U - BAHN, S - BAHN, STRASSENBAHN	
1	2	3	4	5				
KREIS STEINBURG								
NACH 061016 BREITENBERG								
1 VON	061058	KRONSMOOR	14	-	3	-	-	
2	061109	WESTERMOOR	13	-	9	-	-	
3	061115	WITTENBERGEN	12	-	-	-	-	
4		UEBRIGE GEMEINDEN	11	-	1	-	-	
SCHLESWIG-HOLSTEIN			50	-	13	-	-	
BREITENBERG ZUSAMMEN			50	-	13	-	-	
NACH 061019 BROKSTEDT								
5 VON	060003	ARMSTEDT	22	-	1	-	-	
6	060033	HARDEBEK	30	-	-	-	-	
7	060035	HASENKRUG	13	-	-	1	-	
8	061028	FITZBEK	25	-	2	-	-	
9	061096	SARLHUSEN	19	-	1	-	-	
10		UEBRIGE GEMEINDEN	25	-	2	2	-	
SCHLESWIG-HOLSTEIN			134	-	6	3	-	
BROKSTEDT ZUSAMMEN			134	-	6	3	-	
NACH 061029 GLUECKSTADT,STADT								
11 VON	061012	BLOMESCHE WILDNIS	58	-	40	4	-	
12	061015	BORSFLETH	58	-	7	3	-	
13	061027	ENGELBRECHTSCHES WILDN.	49	-	39	2	-	
14	061037	HERZHORN	71	-	26	2	-	
15	061055	KREMPE,STADT	19	-	1	2	-	
16	061101	SOMMERLAND	10	-	-	2	-	
17	061110	WEWELSFLETH	18	-	-	3	-	
18	061118	KOLLMAR	121	-	21	4	-	
19		UEBRIGE GEMEINDEN	43	-	7	1	-	
SCHLESWIG-HOLSTEIN			447	-	141	23	-	
20		UEBRIGE GEMEINDEN	1	-	-	-	-	
		HAMBURG	1	-	-	-	-	
21	03359040	WISCHHAFEN	11	-	7	4	-	
		NIEDERSACHSEN	11	-	7	4	-	
GLUECKSTADT,STADT ZUSAMMEN			459	-	148	27	-	
NACH 061034 HEILIGENSTEDTEN								
22 VON	061010	BEKMUENDE	13	-	5	-	-	
23	061039	HODORF	13	-	1	-	-	
24	061040	HOMENASPE	58	1	1	-	-	
25	061045	HUJE	22	-	-	-	-	
26	061052	KLEVE	47	-	-	-	-	
27	061082	OLDENDORF	62	7	16	-	-	
28		UEBRIGE GEMEINDEN	25	-	3	1	-	
SCHLESWIG-HOLSTEIN			240	8	26	1	-	
HEILIGENSTEDTEN ZUSAMMEN			240	8	26	1	-	
NACH 061036 HENNSTEDT								
29 VON	061086	POYENBERG	10	-	-	-	-	
30		UEBRIGE GEMEINDEN	7	-	-	-	-	
SCHLESWIG-HOLSTEIN			17	-	-	-	-	
HENNSTEDT ZUSAMMEN			17	-	-	-	-	
NACH 061037 HERZHORN								
31 VON	061027	ENGELBRECHTSCHES WILDN.	14	-	6	-	-	
32		UEBRIGE GEMEINDEN	10	-	1	-	-	
SCHLESWIG-HOLSTEIN			24	-	7	-	-	
HERZHORN ZUSAMMEN			24	-	7	-	-	

1) OHNE ERWERBSTAETIGE SCHUELER UND STUDIERENDE.

VERKEHRSMITTEL UND ZEITAUFWAND FUER DEN WEG ZUR AUSBILDUNGSSTAETTE

NACH									LFD. NR.
VERKEHRSMITTEL			ZEITAUFWAND FUER DEN WEG ZUR AUSBILDUNGSSTAETTE VOM ... BIS UNTER ... MINUTEN						
EISENBAHN	BUS, SONST. OEFFENTL. VERKEHRS- MITTEL	SONSTIGES (MOTORRAD, MOPED, MOFA)	UNTER 15	15 - 30	30 - 45	45 - 60	60 UND MEHR		
6	7	8	9	10	11	12	13		
-	11	-	1	13	-	-	-	1	
-	4	-	8	5	-	-	-	2	
-	12	-	3	9	-	-	-	3	
-	10	-	7	3	1	-	-	4	
-	37	-	19	30	1	-	-	-	
-	37	-	19	30	1	-	-	-	
-	21	-	14	8	-	-	-	5	
-	30	-	2	26	2	-	-	6	
-	12	-	9	4	-	-	-	7	
-	23	-	8	14	3	-	-	8	
-	18	-	15	4	-	-	-	9	
-	21	-	16	6	3	-	-	10	
-	125	-	64	62	8	-	-	-	
-	125	-	64	62	8	-	-	-	
-	13	1	33	25	-	-	-	11	
1	46	1	4	46	8	-	-	12	
-	6	2	21	28	-	-	-	13	
24	16	3	4	52	8	7	-	14	
15	1	-	4	12	3	-	-	15	
8	-	-	-	5	5	-	-	16	
-	13	2	2	6	10	-	-	17	
-	93	3	1	74	36	7	3	18	
14	18	3	3	19	17	2	2	19	
62	206	15	72	267	87	16	5	-	
-	-	1	-	-	-	-	1	20	
-	-	1	-	-	-	-	1	-	
-	-	-	4	-	-	2	5	21	
-	-	-	4	-	-	2	5	-	
62	206	16	76	267	87	18	11	-	
-	8	-	5	7	1	-	-	22	
-	12	-	-	13	-	-	-	23	
-	56	-	2	42	14	-	-	24	
-	22	-	5	16	1	-	-	25	
-	47	-	5	40	2	-	-	26	
-	37	2	37	25	-	-	-	27	
-	20	1	4	14	7	-	-	28	
-	202	3	58	157	25	-	-	-	
-	202	3	58	157	25	-	-	-	
-	10	-	7	3	-	-	-	29	
-	7	-	4	3	-	-	-	30	
-	17	-	11	6	-	-	-	-	
-	17	-	11	6	-	-	-	-	
-	8	-	9	5	-	-	-	31	
-	9	-	4	6	-	-	-	32	
-	17	-	13	11	-	-	-	-	
-	17	-	13	11	-	-	-	-	

AUSBILDUNGSEINPENDLER NACH ZIEL- UND MOHNSITZGEMEINDEN SOWIE

LFD. NR.	ZIELGEMEINDE WOHNSITZGEMEINDE		AUSBILDUNGS- EINPENDLER 1) INSGESANT	UND ZWAR HAUPTSAECHLICH BENUTZTEM				
				KEIN VERKEHRS- MITTEL (ZU FUSS)	FAHRRAD	PKW	U - BAHN, S - BAHN, STRASSENBAHN	
1	2	3	4	5				
NOCH: KREIS STEINBURG								
NACH	061040	HOHENASPE						
33 VON		UEBRIGE GEMEINDEN	11	-	1	1	-	
		SCHLESWIG-HOLSTEIN	11	-	1	1	-	
34		UEBRIGE GEMEINDEN	1	-	-	1	-	
		HAMBURG	1	-	-	1	-	
		HOHENASPE ZUSAMMEN	12	-	1	2	-	
NACH	061042	HOHENLOCKSTEDT						
35 VON	061036	HENNSTEDT	27	-	-	-	-	
36	061065	LOHARBEBK	49	13	24	4	-	
37	061086	POYENBERG	22	-	-	-	-	
38	061098	SCHLOTFELD	23	-	5	-	-	
39	061114	WINSELDORF	32	-	12	-	-	
40		UEBRIGE GEMEINDEN	23	-	2	1	-	
		SCHLESWIG-HOLSTEIN	176	13	43	5	-	
		HOHENLOCKSTEDT ZUSAMMEN	176	13	43	5	-	
NACH	061044	HORST(HOLSTEIN)						
41 VON	061041	HOHENFELDE	63	-	1	-	-	
42	061050	KIEBITZREIHE	75	1	3	-	-	
43	061101	SOMMERLAND	37	-	4	2	-	
44		UEBRIGE GEMEINDEN	17	-	3	-	-	
		SCHLESWIG-HOLSTEIN	192	1	11	2	-	
		HORST(HOLSTEIN) ZUSAMMEN	192	1	11	2	-	
NACH	061046	ITZEHOE,STADT						
45 VON	058072	HANERAU-HADEMARSCHEN	12	-	-	1	-	
46	061006	BAHRENFLETH	14	-	-	-	-	
47	061007	BEIDENFLETH	20	-	-	1	-	
48	061017	BREITENBURG	96	2	39	3	-	
49	061018	BROKDORF	20	-	-	1	-	
50	061022	DAEGELING	80	-	3	3	-	
51	061023	DAMMFLETH	21	-	1	2	-	
52	061024	DRAGE	17	-	-	3	-	
53	061029	GLUECKSTADT,STADT	59	-	-	5	-	
54	061030	GREVENKOP	12	-	-	2	-	
55	061034	HEILIGENSTEDTEN	82	-	29	5	-	
56	061035	HEILIGENSTEDTENERKAMP	68	2	26	1	-	
57	061036	HENNSTEDT	16	-	-	1	-	
58	061039	HODORF	14	-	8	2	-	
59	061040	HOHENASPE	121	3	2	9	-	
60	061042	HOHENLOCKSTEDT	145	-	4	18	-	
61	061047	KAAKS	44	-	1	1	-	
62	061049	KELLINGHUSEN,STADT	87	1	1	21	-	
63	061052	KLEVE	33	-	1	2	-	
64	061055	KREMPE,STADT	32	-	1	1	-	
65	061056	KREMPERHEIDE	86	-	10	4	-	
66	061057	KREMPERMOOR	30	-	5	-	-	
67	061061	LAEGERDORF	116	-	8	5	-	
68	061065	LOHARBEBK	11	-	-	-	-	
69	061066	LOOFT	10	-	-	1	-	
70	061067	MEHLBEK	56	1	-	-	-	
71	061072	MUENSTERDORF	238	74	86	15	-	
72	061073	NEUENBROOK	14	-	-	-	-	
73	061077	NORTORF	25	-	1	1	-	
74	061078	NUTTELN	10	-	-	-	-	
75	061079	OELIXDORF	139	-	77	5	-	
76	061082	OLDENDORF	77	1	19	4	-	
77	061083	OTTENBUETTEL	56	-	4	6	-	
78	061091	REHER	15	-	-	-	-	
79	061092	RETHWISCH	15	-	1	-	-	
80	061095	SANKT MARGARETHEN	21	-	-	1	-	

1) OHNE ERWERBSTAETIGE SCHUELER UND STUDIERENDE.

VERKEHRSMITTEL UND ZEITAUFWAND FUER DEN WEG ZUR AUSBILDUNGSSTAETTE

NACH									LFD. NR.
VERKEHRSMITTEL			ZEITAUFWAND FUER DEN WEG ZUR AUSBILDUNGSSTAETTE VON ... BIS UNTER ... MINUTEN						
EISENBAHN	BUS, SONST. OEFFENTL. VERKEHRS- MITTEL	SONSTIGES (MOTORRAD, MOPED, MOFA)	UNTER 15	15 - 30	30 - 45	45 - 60	60 UND MEHR		
6	7	8	9	10	11	12	13		
-	9	-	6	5	-	-	-	33	
-	9	-	6	5	-	-	-		
-	-	-	-	-	-	-	-	34	
-	-	-	-	-	-	-	-		
-	9	-	6	5	-	-	-		
-	27	-	1	11	15	-	-	35	
-	8	-	30	16	2	1	-	36	
-	22	-	2	14	1	5	-	37	
-	17	1	-	10	11	2	-	38	
-	20	-	9	20	3	-	-	39	
-	19	1	10	6	3	4	-	40	
-	113	2	52	77	35	12	-		
-	113	2	52	77	35	12	-		
-	62	-	6	52	4	1	-	41	
-	70	1	28	42	5	-	-	42	
-	30	1	7	30	-	-	-	43	
-	14	-	3	6	6	2	-	44	
-	176	2	44	130	15	3	-		
-	176	2	44	130	15	3	-		
-	11	-	-	1	8	3	-	45	
-	12	2	-	5	9	-	-	46	
-	19	-	-	3	9	7	1	47	
-	50	2	30	59	6	1	-	48	
-	17	2	-	1	8	5	6	49	
-	72	2	6	53	18	3	-	50	
6	12	-	-	6	7	7	1	51	
-	13	1	1	11	4	-	1	52	
51	3	-	-	12	45	2	-	53	
2	8	-	-	9	3	-	-	54	
-	46	2	7	64	11	-	-	55	
-	37	2	23	38	6	1	-	56	
-	15	-	-	5	10	1	-	57	
-	3	1	1	7	4	2	-	58	
-	106	1	4	66	48	3	-	59	
-	123	-	4	87	48	6	-	60	
-	42	-	3	31	10	-	-	61	
-	63	1	1	29	37	17	3	62	
-	26	4	-	23	10	-	-	63	
21	9	-	1	18	8	2	3	64	
4	63	5	4	57	21	2	2	65	
1	22	2	6	7	15	1	1	66	
-	101	2	2	52	48	13	1	67	
-	11	-	-	4	6	1	-	68	
-	9	-	-	4	6	-	-	69	
-	55	-	1	37	17	1	-	70	
-	59	4	95	125	17	1	-	71	
-	14	-	-	6	8	-	-	72	
15	7	1	1	5	11	5	3	73	
-	10	-	-	5	5	-	-	74	
-	54	3	49	75	15	-	-	75	
-	50	3	4	54	18	1	-	76	
-	45	1	6	45	5	-	-	77	
-	15	-	-	3	8	4	-	78	
-	13	1	-	4	8	3	-	79	
-	20	-	-	1	15	5	-	80	

AUSBILDUNGSEINPENDLER NACH ZIEL- UND WOHNSTADTGEMEINDEN SOWIE

LFD. NR.	ZIELGEMEINDE WOHNSTADTGEMEINDE		AUSBILDUNGS- EINPENDLER 1)	UND ZWAR				
				HAUPTSAECHLICH BENUTZTEM				
				KEIN VERKEHRS- MITTEL (ZU FUSS)	FAHRRAD	PKW	U - BAHN, S - BAHN, STRASSENBAHN	
			1	2	3	4	5	
NOCH: KREIS STEINBURG								
NACH	061046	ITZEHOE,STADT						
81 VON	061097	SCHNEFELD	98	-	-	11	-	
82	061098	SCHLOTTFELD	11	-	1	1	-	
83	061105	VAALE	24	-	-	2	-	
84	061107	MACKEN	41	-	-	1	-	
85	061109	WESTERMOOR	12	-	3	2	-	
86	061110	WEWELSFLETH	10	-	-	-	-	
87	061113	WILSTER,STADT	106	-	3	13	-	
88	061116	WRIST	17	-	-	4	-	
89		UEBRIGE GEMEINDEN	312	-	11	60	-	
		SCHLESWIG-HOLSTEIN	2 543	84	345	218	-	
90		UEBRIGE GEMEINDEN	3	-	-	2	-	
		HAMBURG	3	-	-	2	-	
		ITZEHOE,STADT ZUSAMMEN	2 546	84	345	220	-	
NACH	061049	KELLINGHUSEN,STADT						
91 VON	061005	AUUFER	11	-	-	-	-	
92	061016	BREITENBERG	17	-	1	1	-	
93	061019	BROKSTEDT	64	-	-	2	-	
94	061028	FITZBEK	15	-	-	-	-	
95	061068	MOORDIEK	12	-	-	-	-	
96	061071	MUEHLENBARBEK	27	-	-	-	-	
97	061088	QUARNSTEDT	38	-	-	-	-	
98	061093	ROSDORF	41	-	2	-	-	
99	061096	SARLHUSEN	16	-	-	-	-	
100	061109	WESTERMOOR	16	-	-	-	-	
101	061115	WITTENBERGEN	14	-	1	-	-	
102	061116	WRIST	161	-	10	-	-	
103	061117	MULFSMOOR	21	-	1	-	-	
104		UEBRIGE GEMEINDEN	50	-	4	5	-	
		SCHLESWIG-HOLSTEIN	503	-	19	8	-	
		KELLINGHUSEN,STADT ZUSAMMEN	503	-	19	8	-	
NACH	061050	KIEBITZREIHE						
105 VON	061044	HORST(HOLSTEIN)	18	-	-	-	-	
106	061101	SOMMERLAND	12	-	-	-	-	
107		UEBRIGE GEMEINDEN	7	-	1	1	-	
		SCHLESWIG-HOLSTEIN	37	-	1	1	-	
		KIEBITZREIHE ZUSAMMEN	37	-	1	1	-	
NACH	061055	KREMPE,STADT						
108 VON	061006	BAHRENFLETH	61	1	5	-	-	
109	061015	BORSFLETH	17	-	4	-	-	
110	061026	ELSKOP	16	-	1	-	-	
111	061030	GREVENKOP	44	15	25	-	-	
112	061054	KREMPDORF	28	-	21	-	-	
113	061056	KREMPERHEIDE	104	-	3	-	-	
114	061057	KREMPERMOOR	22	-	2	-	-	
115	061073	NEUENBROOK	20	-	2	-	-	
116	061092	RETHWISCH	12	-	2	-	-	
117	061104	SUEDERAU	78	-	5	-	-	
118		UEBRIGE GEMEINDEN	24	-	5	2	-	
		SCHLESWIG-HOLSTEIN	426	16	75	2	-	
		KREMPE,STADT ZUSAMMEN	426	16	75	2	-	
NACH	061056	KREMPERHEIDE						
119 VON	061057	KREMPERMOOR	29	20	9	-	-	
120		UEBRIGE GEMEINDEN	1	-	-	-	-	
		SCHLESWIG-HOLSTEIN	30	20	9	-	-	
		KREMPERHEIDE ZUSAMMEN	30	20	9	-	-	

1) OHNE ERWERBSTAETIGE SCHUELER UND STUDIERENDE.

VERKEHRSMITTEL UND ZEITAUFWAND FUER DEN WEG ZUR AUSBILDUNGSSTAETTE

NACH								LFD. NR.
VERKEHRSMITTEL			ZEITAUFWAND FÜR DEN WEG ZUR AUSBILDUNGSSTÄTTE VON ... BIS UNTER ... MINUTEN					
EISENBAHN	BUS, SONST. ÖFFENTL. VERKEHRS- MITTEL	SONSTIGES (MOTORRAD, MOPED, MOFA)	UNTER 15	15 - 30	30 - 45	45 - 60	60 UND MEHR	
6	7	8	9	10	11	12	13	
-	87	-	-	62	31	5	-	81
-	9	-	-	10	1	-	-	82
-	22	-	-	17	6	1	-	83
-	40	-	-	13	22	6	-	84
-	6	1	-	8	4	-	-	85
-	10	-	-	-	6	2	2	86
51	39	-	2	56	43	4	1	87
-	12	1	-	6	8	3	-	88
61	173	7	1	96	147	49	19	89
212	1 633	51	252	1 280	800	167	44	
1	-	-	-	-	-	-	3	90
1	-	-	-	-	-	-	3	
213	1 633	51	252	1 280	800	167	47	
-	11	-	3	8	-	-	-	91
-	15	-	3	13	1	-	-	92
-	62	-	-	28	22	13	1	93
-	15	-	2	10	3	-	-	94
-	12	-	-	12	-	-	-	95
-	27	-	20	5	2	-	-	96
-	38	-	4	34	-	-	-	97
-	39	-	22	18	1	-	-	98
-	16	-	-	14	1	1	-	99
-	16	-	-	12	4	-	-	100
-	13	-	3	11	-	-	-	101
-	149	2	35	105	18	2	1	102
-	20	-	-	21	-	-	-	103
2	37	2	4	33	9	3	1	104
2	470	4	96	324	61	19	3	
2	470	4	96	324	61	19	3	
-	18	-	12	6	-	-	-	105
-	12	-	-	11	1	-	-	106
-	5	-	1	6	-	-	-	107
-	35	-	13	23	1	-	-	
-	35	-	13	23	1	-	-	
-	54	1	6	34	21	-	-	108
-	13	-	4	13	-	-	-	109
-	15	-	12	4	-	-	-	110
-	4	-	31	13	-	-	-	111
-	7	-	22	6	-	-	-	112
1	99	1	13	68	20	1	2	113
-	20	-	6	9	5	2	-	114
-	18	-	-	12	8	-	-	115
-	10	-	-	5	7	-	-	116
-	73	-	16	52	10	-	-	117
1	16	-	4	15	4	1	-	118
2	329	2	114	231	75	4	2	
2	329	2	114	231	75	4	2	
-	-	-	28	1	-	-	-	119
-	1	-	1	-	-	-	-	120
-	1	-	29	1	-	-	-	
-	1	-	29	1	-	-	-	

AUSBILDUNGSEINPENDLER NACH ZIEL- UND MOHNSITZGEMEINDEN SOWIE

LFD. NR.	ZIELGEMEINDE WOHNSITZGEMEINDE		AUSBILDUNGS- EINPENDLER 1) INSGESAMT	UND ZWAR			
				HAUPTSAECHLICH BENUTZTEM			
				KEIN VERKEHRS- MITTEL (ZU FUSS)	FAHRRAD	PKW	U - BAHN, S - BAHN, STRASSENBAHN
			1	2	3	4	5
NOCH: KREIS STEINBURG							
NACH	061061	LAEGERDORF					
121 VON	061072	MUENSTERDORF	31	-	12	-	-
122	061073	NEUENBROOK	25	-	-	-	-
123	061092	RETHWISCH	34	2	26	1	-
124		UEBRIGE GEMEINDEN	6	-	4	1	-
		SCHLESWIG-HOLSTEIN	96	2	42	2	-
LAEGERDORF ZUSAMMEN			96	2	42	2	-
NACH	061072	MUENSTERDORF					
125 VON		UEBRIGE GEMEINDEN	1	1	-	-	-
		SCHLESWIG-HOLSTEIN	1	1	-	-	-
MUENSTERDORF ZUSAMMEN			1	1	-	-	-
NACH	061079	OELIXDORF					
126 VON		UEBRIGE GEMEINDEN	2	-	2	-	-
		SCHLESWIG-HOLSTEIN	2	-	2	-	-
OELIXDORF ZUSAMMEN			2	-	2	-	-
NACH	061092	RETHWISCH					
127 VON	061073	NEUENBROOK	11	-	-	-	-
128		UEBRIGE GEMEINDEN	1	-	-	-	-
		SCHLESWIG-HOLSTEIN	12	-	-	-	-
RETHWISCH ZUSAMMEN			12	-	-	-	-
NACH	061095	SANKT MARGARETHEN					
129 VON	061018	BROKDORF	35	-	-	-	-
130		UEBRIGE GEMEINDEN	12	-	-	-	-
		SCHLESWIG-HOLSTEIN	47	-	-	-	-
SANKT MARGARETHEN ZUSAMMEN			47	-	-	-	-
NACH	061097	SCHENEFELD					
131 VON	061001	AASBUETTEL	10	-	-	-	-
132	061003	AGETHORST	16	-	-	1	-
133	061014	BOKHORST	11	-	1	-	-
134	061031	GRISSBOHM	14	-	-	1	-
135	061043	HOLSTENNIENDORF	19	-	-	-	-
136	061048	KAISBORSTEL	13	-	3	1	-
137	061066	LOOFT	30	-	-	-	-
138	061078	NUTTELN	13	-	-	-	-
139	061081	OLDENBORSTEL	11	-	-	-	-
140	061085	POESCHENDORF	10	-	10	-	-
141	061087	PULS	51	-	-	-	-
142	061091	REMER	73	-	1	-	-
143	061107	HACKEN	38	-	-	2	-
144	061108	HARRINGHOLZ	29	-	-	-	-
145		UEBRIGE GEMEINDEN	43	1	5	7	-
		SCHLESWIG-HOLSTEIN	381	1	20	12	-
SCHENEFELD ZUSAMMEN			381	1	20	12	-
NACH	061105	VAALE					
146 VON	061078	NUTTELN	12	-	-	-	-
147		UEBRIGE GEMEINDEN	12	-	-	-	-
		SCHLESWIG-HOLSTEIN	24	-	-	-	-
VAALE ZUSAMMEN			24	-	-	-	-

1) OHNE ERWERBSTAETIGE SCHUELER UND STUDIERENDE.

VERKEHRSMITTEL UND ZEITAUFWAND FUER DEN WEG ZUR AUSBILDUNGSSTAETTE

NACH									LFD. NR.
VERKEHRSMITTEL			ZEITAUFWAND FUER DEN WEG ZUR AUSBILDUNGSSTAETTE VON ... BIS UNTER ... MINUTEN						
EISENBAHN	BUS, SONST. OEFFENTL. VERKEHRS- MITTEL	SONSTIGES (MOTORRAD, MOPED, MOFA)	UNTER 15	15 - 30	30 - 45	45 - 60	60 UND MEHR		
6	7	8	9	10	11	12	13		
-	19	-	12	19	-	-	-	121	
-	25	-	1	20	4	-	-	122	
-	4	1	22	12	-	-	-	123	
-	1	-	2	3	1	-	-	124	
-	49	1	37	54	5	-	-	-	
-	49	1	37	54	5	-	-	-	
-	-	-	1	-	-	-	-	125	
-	-	-	1	-	-	-	-	-	
-	-	-	1	-	-	-	-	-	
-	-	-	1	1	-	-	-	126	
-	-	-	1	1	-	-	-	-	
-	-	-	1	1	-	-	-	-	
-	11	-	9	2	-	-	-	127	
-	1	-	-	1	-	-	-	128	
-	12	-	9	3	-	-	-	-	
-	12	-	9	3	-	-	-	-	
-	35	-	8	22	4	1	-	129	
-	12	-	1	10	1	-	-	130	
-	47	-	9	32	5	1	-	-	
-	47	-	9	32	5	1	-	-	
-	10	-	1	9	-	-	-	131	
-	15	-	2	9	5	-	-	132	
-	10	-	7	2	2	-	-	133	
-	13	-	2	11	1	-	-	134	
-	19	-	-	17	2	-	-	135	
-	9	-	7	6	-	-	-	136	
-	30	-	3	18	9	-	-	137	
-	13	-	-	11	2	-	-	138	
-	11	-	1	10	-	-	-	139	
-	-	-	10	-	-	-	-	140	
-	51	-	18	30	3	-	-	141	
-	72	-	9	63	1	-	-	142	
-	36	-	7	23	6	2	-	143	
-	29	-	-	11	18	-	-	144	
-	27	3	13	19	6	4	1	145	
-	345	3	80	239	55	6	1	-	
-	345	3	80	239	55	6	1	-	
-	12	-	9	3	-	-	-	146	
-	12	-	6	5	1	-	-	147	
-	24	-	15	8	1	-	-	-	
-	24	-	15	8	1	-	-	-	

AUSBILDUNGSEINPENDLER NACH ZIEL- UND MOHNSITZGEMEINDEN SOWIE

LFD. NR.	ZIELGEMEINDE MOHNSITZGEMEINDE		AUSBILDUNGS- EINPENDLER 1) INSGESAMT	UND ZWAR			
				HAUPTSAECHLICH BENUTZTEM			
				KEIN VERKEHRS- MITTEL (ZU FUSS)	FAHRRAD	PKW	U - BAHN, S - BAHN, STRASSENBAHN
			1	2	3	4	5
NOCH: KREIS STEINBURG							
NACH 061107 WACKEN							
148 VON	061011	BESDORF	14	-	1	-	-
149	061013	BOKELREHM	19	1	12	-	-
150	061031	GRIBBOHM	35	-	21	-	-
151	061043	HOLSTENNIENDORF	25	-	3	-	-
152	061076	NIENBUETTEL	15	-	-	-	-
153	061078	NUTTELN	16	-	-	-	-
154	061105	VAALE	63	-	12	-	-
155		UEBRIGE GEMEINDEN	10	-	2	-	-
		SCHLESWIG-HOLSTEIN	197	3	51	-	-
		WACKEN ZUSAMMEN	197	3	51	-	-
NACH 061110 WEMELSFLETH							
156 VON	061007	BEIDENFLETH	30	-	-	-	-
157		UEBRIGE GEMEINDEN	2	-	-	-	-
		SCHLESWIG-HOLSTEIN	32	-	-	-	-
		WEMELSFLETH ZUSAMMEN	32	-	-	-	-
NACH 061113 WILSTER,STADT							
158 VON	061007	BEIDENFLETH	50	1	2	-	-
159	061018	BROKDORF	56	-	2	1	-
160	061020	BUETTEL	10	-	-	-	-
161	061023	DAMMFLETH	28	3	8	-	-
162	061025	ECKLAK	28	-	-	-	-
163	061062	LANDRECHT	11	-	10	-	-
164	061063	LANDSCHEIDE	14	-	-	1	-
165	061075	NEUENDORF B.WILSTER	31	-	-	1	-
166	061077	NORTORF	82	2	52	1	-
167	061094	SACHSENBANDE	16	-	-	-	-
168	061095	SANKT MARGARETHEN	43	-	3	1	-
169	061102	STOERDORF	16	-	1	1	-
170	061110	WEMELSFLETH	51	-	-	-	-
171		UEBRIGE GEMEINDEN	46	-	-	2	-
		SCHLESWIG-HOLSTEIN	482	6	78	8	-
		WILSTER,STADT ZUSAMMEN	482	6	78	8	-
NACH 061116 WRIST							
172 VON		UEBRIGE GEMEINDEN	4	-	-	1	-
		SCHLESWIG-HOLSTEIN	4	-	-	1	-
		WRIST ZUSAMMEN	4	-	-	1	-
NACH 061118 KOLLMAR							
173 VON	061074	NEUENDORF B.ELMSHORN	35	-	4	1	-
174		UEBRIGE GEMEINDEN	6	-	-	-	-
		SCHLESWIG-HOLSTEIN	41	-	4	1	-
175		UEBRIGE GEMEINDEN	1	-	-	-	-
		BREMEN	1	-	-	-	-
		KOLLMAR ZUSAMMEN	42	-	4	1	-
		STEINBURG ZUSAMMEN	6 166	155	901	295	-

1) OHNE ERWERBSTAETIGE SCHUELER UND STUDIERENDE.

VERKEHRSMITTEL UND ZEITAUFWAND FÜR DEN WEG ZUR AUSBILDUNGSSTÄTTE

NACH								LFD. NR.
VERKEHRSMITTEL			ZEITAUFWAND FÜR DEN WEG ZUR AUSBILDUNGSSTÄTTE VON ... BIS UNTER ... MINUTEN					
EISENBAHN	BUS, SONST. ÖFFENTL. VERKEHRS- MITTEL	SONSTIGES (MOTORRAD, MOPED, MOFA)	UNTER 15	15 - 30	30 - 45	45 - 60	60 UND MEHR	
6	7	8	9	10	11	12	13	
-	13	-	6	8	-	-	-	148
-	6	-	4	15	-	-	-	149
-	14	-	14	21	-	-	-	150
-	18	4	7	17	-	1	-	151
-	15	-	-	4	11	-	-	152
-	16	-	4	12	-	-	-	153
-	48	1	39	21	3	-	-	154
-	8	-	3	4	3	-	-	155
-	138	5	77	102	17	1	-	-
-	138	5	77	102	17	1	-	-
-	30	-	3	21	6	-	-	156
-	2	-	-	2	-	-	-	157
-	32	-	3	23	6	-	-	-
-	32	-	3	23	6	-	-	-
-	47	-	3	37	9	1	-	158
-	53	-	-	17	29	6	-	159
-	10	-	-	6	4	-	-	160
-	17	-	15	12	1	-	-	161
-	28	-	-	12	13	3	-	162
-	1	-	7	4	-	-	-	163
-	13	-	-	8	6	-	-	164
-	30	-	8	18	1	4	-	165
-	27	-	56	25	1	-	-	166
-	16	-	3	13	-	-	-	167
-	39	-	8	26	8	-	-	168
-	14	-	-	13	3	-	-	169
-	51	-	-	30	18	3	-	170
-	44	-	1	25	17	3	-	171
-	390	-	101	246	110	20	5	-
-	390	-	101	246	110	20	5	-
-	3	-	2	2	-	-	-	172
-	3	-	2	2	-	-	-	-
-	3	-	2	2	-	-	-	-
-	30	-	2	26	7	-	-	173
-	6	-	-	4	2	-	-	174
-	36	-	2	30	9	-	-	-
1	-	-	-	-	-	-	1	175
1	-	-	-	-	-	-	1	-
1	36	-	2	30	9	-	1	-
280	4 446	89	1 184	3 344	1 316	251	71	-

AUSBILDUNGSEINPENDLER NACH ZIEL- UND WOHNSTZGEMEINDEN SOWIE

LFD. NR.	ZIELGEMEINDE WOHNSTZGEMEINDE		AUSBILDUNGSEINPENDLER 1) INSGESAMT	HAUPTSAECHLICH BENUTZTEM				
				UND ZNAR				
				KEIN VERKEHRS- MITTEL (ZU FUSS)	FAHRRAD	PKW	U - BAHN, S - BAHN, STRASSENBAHN	
			1	2	3	4	5	
KREIS STORMARN NACH 062001 AHRENSBURG, STADT								
1	VON	062004	BAD OLDESLOE, STADT	21	-	-	1	-
2		062006	BARGTEHEIDE, STADT	13	1	2	2	-
3		062018	GLINDE, STADT	27	-	-	-	5
4		062022	GROSSENSEE	12	-	-	-	-
5		062023	GROSSHANS DORF	84	1	47	8	14
6		062035	HOIS DORF	61	-	17	8	-
7		062045	LUETJENSEE	10	-	1	-	-
8		062060	REINBEK, STADT	35	-	-	1	6
9		062069	SIEK	32	-	15	7	-
10		062071	STAPELFELD	16	-	1	-	-
11		062082	TRITTAU	20	-	-	2	-
12		062090	AMMERSBEK	311	70	120	12	6
13			UEBRIGE GEMEINDEN	76	-	5	28	9
SCHLESWIG-HOLSTEIN				718	72	208	71	40
14	02000000		HAMBURG FR.U.HANSEST.	37	-	1	9	20
			HAMBURG	37	-	1	9	20
15			UEBRIGE GEMEINDEN	1	-	-	1	-
			NIEDERSACHSEN	1	-	-	1	-
AHRENSBURG, STADT ZUSAMMEN				756	72	209	81	60
NACH 062004 BAD OLDESLOE, STADT								
16	VON	053039	GROSS BODEN	30	-	-	1	-
17		053114	SCHUERENSOEHLN	19	1	-	-	-
18		060085	SUELFELD	158	21	1	17	-
19		062001	AHRENSBURG, STADT	27	-	-	4	-
20		062006	BARGTEHEIDE, STADT	42	-	1	4	-
21		062008	BARNITZ	28	-	1	7	-
22		062019	GRABAU	92	-	1	6	-
23		062027	HAMMOOR	11	-	-	-	-
24		062046	MEDDEMADE	86	-	4	7	-
25		062050	NERITZ	32	-	-	1	-
26		062056	POELITZ	125	1	7	4	-
27		062061	REINFELD (HOLST.) STADT	234	-	3	37	-
28		062062	RETHMISCH	105	-	4	4	-
29		062065	RUEMPEL	92	-	5	4	-
30		062083	WESTERAU	41	-	-	1	-
31		062089	LASBEK	100	-	1	5	-
32		062092	TRAVENBRUECK	172	-	4	6	-
33		062093	FELDHORST	15	-	4	5	-
34			UEBRIGE GEMEINDEN	162	-	2	54	-
SCHLESWIG-HOLSTEIN				1 571	23	38	167	-
35			UEBRIGE GEMEINDEN	9	-	-	4	1
			HAMBURG	9	-	-	4	1
BAD OLDESLOE, STADT ZUSAMMEN				1 580	23	38	171	1
NACH 062005 BARGFELD-STEGEN								
36	VON	062051	NIENWOHL	10	-	-	-	-
37			UEBRIGE GEMEINDEN	14	-	1	3	-
SCHLESWIG-HOLSTEIN				24	-	1	3	-
BARGFELD-STEGEN ZUSAMMEN				24	-	1	3	-
NACH 062006 BARGTEHEIDE, STADT								
38	VON	053124	STUBBEN	30	-	-	-	-
39		062001	AHRENSBURG, STADT	17	-	1	7	-
40		062005	BARGFELD-STEGEN	160	3	7	4	-
41		062014	DELINGSDORF	107	-	-	5	-
42		062016	ELMENHORST	245	-	8	5	-
43		062027	HAMMOOR	120	-	3	3	-
44		062036	JERSBEK	186	-	14	3	-
45		062051	NIENWOHL	28	-	-	2	-

1) OHNE ERWERBSTAETIGE SCHUELER UND STUDIERENDE.

VERKEHRSMITTEL UND ZEITAUFWAND FUER DEN WEG ZUR AUSBILDUNGSSTAETTE

NACH									LFD. NR.
VERKEHRSMITTEL			ZEITAUFWAND FUER DEN WEG ZUR AUSBILDUNGSSTAETTE VON ... BIS UNTER ... MINUTEN						
EISENBAHN	BUS, SONST. OEFFENTL. VERKEHRS- MITTEL	SONSTIGES (MOTORRAD, MOPED, MOFA)	UNTER 15	15 - 30	30 - 45	45 - 60	60 UND MEHR		
6	7	8	9	10	11	12	13		
9	11	-	-	4	10	3	4	1	
2	6	-	-	6	6	1	-	2	
-	21	1	-	-	6	10	11	3	
1	9	-	-	1	8	2	1	4	
-	10	4	21	52	11	-	-	5	
-	33	3	3	36	19	2	1	6	
-	9	-	-	1	2	7	-	7	
1	27	-	-	1	3	12	19	8	
-	8	2	5	22	4	1	-	9	
-	15	-	1	3	11	-	1	10	
-	18	-	-	2	11	4	3	11	
-	99	4	148	130	25	6	2	12	
5	29	-	-	19	28	16	13	13	
18	295	14	178	277	144	64	55	-	
1	3	3	1	12	7	14	3	14	
1	3	3	1	12	7	14	3	-	
-	-	-	-	-	-	-	1	15	
-	-	-	-	-	-	-	1	-	
19	298	17	179	289	151	78	59	-	
-	29	-	-	20	10	-	-	16	
-	18	-	-	5	12	2	-	17	
-	118	1	22	92	32	12	-	18	
15	8	-	-	3	9	9	6	19	
23	14	-	-	12	23	5	2	20	
2	16	2	2	20	5	-	1	21	
-	85	-	4	61	26	1	-	22	
8	3	-	1	1	2	6	1	23	
-	75	-	18	62	6	-	-	24	
-	31	-	2	25	5	-	-	25	
-	111	2	5	94	26	-	-	26	
172	19	3	7	89	110	26	2	27	
-	97	-	10	76	18	-	1	28	
-	83	-	8	73	11	-	-	29	
-	38	2	-	22	18	1	-	30	
-	94	-	-	75	24	1	-	31	
-	155	7	17	112	36	5	2	32	
-	3	3	2	10	3	-	-	33	
29	71	6	3	40	66	36	17	34	
249	1 068	26	101	892	442	104	32	-	
3	1	-	-	-	5	4	-	35	
3	1	-	-	-	5	4	-	-	
252	1 069	26	101	892	447	108	32	-	
-	10	-	3	7	-	-	-	36	
-	10	-	7	7	-	-	-	37	
-	20	-	10	14	-	-	-	-	
-	20	-	10	14	-	-	-	-	
-	30	-	-	7	18	4	1	38	
5	4	-	2	10	5	-	-	39	
-	146	-	10	96	47	5	2	40	
-	102	-	27	75	5	-	-	41	
-	229	3	58	164	20	3	-	42	
-	114	-	35	82	3	-	-	43	
-	167	2	76	105	3	2	-	44	
-	25	1	-	11	17	-	-	45	

AUSBILDUNGSEINPENDLER NACH ZIEL- UND WOHNSTZGEMEINDEN SOWIE

LFD. NR.	ZIELGEMEINDE WOHNSTZGEMEINDE		AUSBILDUNGS- EINPENDLER 1) INSGESAMT	UND ZWAR HAUPTSAECHLICH BENUTZTEM				
				KEIN VERKEHRS- MITTEL (ZU FUSS)	FAHRRAD	PKW	U - BAHN, S - BAHN, STRASSENBAHN	
			1	2	3	4	5	
NOCH: KREIS STORMARN								
NACH	062006	BARGTEHEIDE,STADT						
46 VON	062078	TODENDORF	60	-	1	-	-	-
47	062081	TREMSBUETTEL	156	3	5	3	-	-
48	062090	AMMERSBEK	259	-	8	13	-	-
49	062091	STEINBURG	146	1	3	7	-	-
50		UEBRIGE GEMEINDEN	19	-	6	5	-	-
		SCHLESWIG-HOLSTEIN	1 533	7	56	57	-	-
51		UEBRIGE GEMEINDEN	6	-	-	-	3	-
		HAMBURG	6	-	-	-	3	-
		BARGTEHEIDE,STADT ZUSAMMEN	1 539	7	56	57	3	-
NACH	062009	BARSBUEITTEL						
52 VON		UEBRIGE GEMEINDEN	2	-	1	-	-	-
		SCHLESWIG-HOLSTEIN	2	-	1	-	-	-
53	02000000	HAMBURG FR.U.HANSEST.	11	2	-	3	1	-
		HAMBURG	11	2	-	3	1	-
		BARSBUEITTEL ZUSAMMEN	13	2	1	3	1	-
NACH	062018	GLINDE,STADT						
54 VON	062009	BARSBUEITTEL	108	-	6	7	-	-
55	062053	OSTSTEINBEK	218	1	16	2	-	-
56	062060	REINBEK,STADT	210	1	172	6	-	-
57		UEBRIGE GEMEINDEN	34	-	-	3	-	-
		SCHLESWIG-HOLSTEIN	570	2	194	18	-	-
58	02000000	HAMBURG FR.U.HANSEST.	22	-	1	2	7	-
		HAMBURG	22	-	1	2	7	-
		GLINDE,STADT ZUSAMMEN	592	2	195	20	7	-
NACH	062023	GROSSHANS DORF						
59 VON	062035	HOIS DORF	149	-	42	4	-	-
60	062069	SIEK	196	-	112	1	-	-
61		UEBRIGE GEMEINDEN	21	-	7	7	2	-
		SCHLESWIG-HOLSTEIN	366	-	161	12	2	-
62		UEBRIGE GEMEINDEN	7	-	-	2	5	-
		HAMBURG	7	-	-	2	5	-
		GROSSHANS DORF ZUSAMMEN	373	-	161	14	7	-
NACH	062025	HAMBERGE						
63 VON		UEBRIGE GEMEINDEN	12	-	7	5	-	-
		SCHLESWIG-HOLSTEIN	12	-	7	5	-	-
		HAMBERGE ZUSAMMEN	12	-	7	5	-	-
NACH	062035	HOIS DORF						
64 VON	062069	SIEK	15	-	1	-	-	-
65		UEBRIGE GEMEINDEN	7	-	1	3	-	-
		SCHLESWIG-HOLSTEIN	22	-	2	3	-	-
		HOIS DORF ZUSAMMEN	22	-	2	3	-	-
NACH	062045	LUETJENSEE						
66 VON	062022	GROSSENSEE	31	-	-	-	-	-
67		UEBRIGE GEMEINDEN	1	1	-	-	-	-
		SCHLESWIG-HOLSTEIN	32	1	-	-	-	-

1) OHNE ERWERBSTAETIGE SCHUELER UND STUDIERENDE.

VERKEHRSMITTEL UND ZEITAUFWAND FUER DEN WEG ZUR AUSBILDUNGSSTAETTE

NACH									LFD. NR.
VERKEHRSMITTEL			ZEITAUFWAND FUER DEN WEG ZUR AUSBILDUNGSSTAETTE VON ... BIS UNTER ... MINUTEN						
EISENBAHN	BUS, SONST. OEFFENTL. VERKEHRS- MITTEL	SONSTIGES (MOTORRAD, MOPED, MOFA)	UNTER 15	15 - 30	30 - 45	45 - 60	60 UND MEHR		
6	7	8	9	10	11	12	13		
-	59	-	3	56	1	-	-	-	46
-	144	1	25	114	16	-	-	1	47
-	236	2	63	185	11	-	-	-	48
-	135	-	5	103	30	7	-	1	49
2	4	2	2	10	5	1	-	1	50
7	1 395	11	306	1 018	181	22	-	6	51
1	2	-	-	-	5	1	-	-	
1	2	-	-	-	5	1	-	-	
8	1 397	11	306	1 018	186	23	-	6	
-	1	-	-	1	1	-	-	-	52
-	1	-	-	1	1	-	-	-	53
-	5	-	3	3	4	-	-	1	
-	5	-	3	3	4	-	-	1	
-	6	-	3	4	5	-	-	1	
-	95	-	26	45	31	6	-	-	54
-	198	1	30	167	21	-	-	-	55
-	26	5	112	95	3	-	-	-	56
-	31	-	1	16	16	1	-	-	57
-	350	6	169	323	71	7	-	-	58
-	12	-	2	5	10	4	-	1	
-	12	-	2	5	10	4	-	1	
-	362	6	171	328	81	11	-	1	
3	94	6	33	112	3	-	-	1	59
-	76	7	103	88	5	-	-	-	60
-	4	1	4	12	4	1	-	-	61
3	174	14	140	212	12	1	-	1	62
-	-	-	-	1	4	1	-	1	
-	-	-	-	1	4	1	-	1	
3	174	14	140	213	16	2	-	2	
-	-	-	5	7	-	-	-	-	63
-	-	-	5	7	-	-	-	-	64
-	-	-	5	7	-	-	-	-	
-	14	-	-	13	2	-	-	-	
-	3	-	3	3	-	-	-	1	
-	17	-	3	16	2	-	-	1	65
-	17	-	3	16	2	-	-	1	66
-	31	-	19	12	-	-	-	-	
-	-	-	-	1	-	-	-	-	
-	31	-	19	13	-	-	-	-	

AUSBILDUNGSEINPENDLER NACH ZIEL- UND MOHNSITZGEMEINDEN SOWIE

LFD. NR.	ZIELGEMEINDE MOHNSITZGEMEINDE		AUSBILDUNGS- EINPENDLER 1) INSGESAMT	UND ZWAR HAUPTSAECHLICH BENUTZTEM				
				KEIN VERKEHRS- MITTEL (ZU FUSS)	FAHRRAD	PKW	U - BAHN, S - BAHN, STRASSENBAHN	
			1	2	3	4	5	
NOCH: KREIS STORMARN								
LUETJENSEE ZUSAMMEN			32	1	-	-	-	-
NACH 062053 OSTSTEINBEK								
68	VON	UEBRIGE GEMEINDEN	2	-	-	1	-	-
		SCHLESWIG-HOLSTEIN	2	-	-	1	-	-
69		UEBRIGE GEMEINDEN	9	-	1	-	-	1
		HAMBURG	9	-	1	-	-	1
OSTSTEINBEK ZUSAMMEN			11	-	1	1	-	1
NACH 062060 REINBEK,STADT								
70	VON	053129 WENTORF BEI HAMBURG	32	2	15	9	-	3
71		053133 MOHLTORF	15	-	6	-	-	9
72		062018 GLINDE,STADT	40	5	15	2	-	-
73		UEBRIGE GEMEINDEN	35	-	-	15	-	6
		SCHLESWIG-HOLSTEIN	122	7	36	26	-	18
74	02000000	HAMBURG FR.U.HANSEST.	22	-	6	2	-	12
		HAMBURG	22	-	6	2	-	12
REINBEK,STADT ZUSAMMEN			144	7	42	28	-	30
NACH 062061 REINFELD(HOLST.)STADT								
75	VON	062008 BARNITZ	67	-	-	-	-	-
76		062025 HAMBERGE	46	-	1	-	-	-
77		062031 HEIDEKAMP	23	-	-	-	-	-
78		062032 HEILSHOOP	14	-	-	-	-	-
79		062039 KLEIN WESENBERG	44	-	-	-	-	-
80		062059 REHHORST	24	-	-	-	-	-
81		062083 WESTERAU	24	-	-	-	-	-
82		062087 ZARPEN	35	-	-	-	-	-
83		062093 FELDHORST	42	-	1	1	-	-
84		062094 WESENBERG	59	-	4	5	-	-
85		UEBRIGE GEMEINDEN	11	-	-	1	-	-
		SCHLESWIG-HOLSTEIN	389	-	6	7	-	-
86		UEBRIGE GEMEINDEN	2	-	-	-	-	-
		HAMBURG	2	-	-	-	-	-
REINFELD(HOLST.)STADT ZUSAMMEN			391	-	6	7	-	-
NACH 062071 STAPELFELD								
87	VON	062011 BRAAK	30	-	1	-	-	-
88		062088 BRUNSBEK	67	-	-	1	-	-
89		UEBRIGE GEMEINDEN	1	-	-	-	-	-
		SCHLESWIG-HOLSTEIN	98	-	1	1	-	-
STAPELFELD ZUSAMMEN			98	-	1	1	-	-
NACH 062076 TANGSTEDT								
90	VON	UEBRIGE GEMEINDEN	1	-	-	-	-	-
		HAMBURG	1	-	-	-	-	-
TANGSTEDT ZUSAMMEN			1	-	-	-	-	-
NACH 062082 TRITTAU								
91	VON	053049 HAMFELDE	13	-	-	-	-	-
92		053070 KOETHEL	21	-	-	-	-	-
93		053076 KUDDEWOERDE	27	-	-	-	-	-
94		053085 LINAU	13	-	-	-	-	-
95		053091 MUEHLENRADE	23	-	-	2	-	-
96		053112 SCHOENBERG	16	-	1	-	-	-

1) OHNE ERWERBSTAETIGE SCHUELER UND STUDIERENDE.

VERKEHRSMITTEL UND ZEITAUFWAND FÜR DEN WEG ZUR AUSBILDUNGSSTÄTTE

NACH									LFD. NR.
VERKEHRSMITTEL			ZEITAUFWAND FÜR DEN WEG ZUR AUSBILDUNGSSTÄTTE VON ... BIS UNTER ... MINUTEN						
EISENBAHN	BUS, SONST. ÖFFENTL. VERKEHRS- MITTEL	SONSTIGES (MOTORRAD, MOPED, MOFA)	UNTER 15	15 - 30	30 - 45	45 - 60	60 UND MEHR		
6	7	8	9	10	11	12	13		
-	31	-	19	13	-	-	-	-	
-	1	-	1	1	-	-	-	-	68
-	1	-	1	1	-	-	-	-	
-	7	-	-	4	3	1	1	1	69
-	7	-	-	4	3	1	1	1	
-	8	-	1	5	3	1	1	1	
-	3	-	11	17	2	1	1	1	70
-	-	-	-	12	3	-	-	-	71
-	18	-	16	15	9	-	-	-	72
-	12	2	5	16	11	1	2	2	73
-	33	2	32	60	25	2	3	3	
-	1	1	1	8	8	1	4	4	74
-	1	1	1	8	8	1	4	4	
-	34	3	33	68	33	3	7	7	
-	67	-	4	56	7	-	-	-	75
-	45	-	3	22	20	1	-	-	76
-	23	-	17	6	-	-	-	-	77
-	14	-	-	7	7	-	-	-	78
-	44	-	1	41	2	-	-	-	79
-	24	-	-	13	7	4	-	-	80
-	24	-	-	3	15	6	-	-	81
-	35	-	11	19	5	-	-	-	82
-	39	1	1	32	9	-	-	-	83
-	50	-	17	39	3	-	-	-	84
2	8	-	-	3	5	2	1	1	85
2	373	1	54	241	80	13	1	1	
2	-	-	-	-	-	2	-	-	86
2	-	-	-	-	-	2	-	-	
4	373	1	54	241	80	15	1	1	
-	29	-	7	20	3	-	-	-	87
-	66	-	1	44	19	-	3	3	88
-	1	-	-	1	-	-	-	-	89
-	96	-	8	65	22	-	3	3	
-	96	-	8	65	22	-	3	3	
-	1	-	-	-	1	-	-	-	90
-	1	-	-	-	1	-	-	-	
-	1	-	-	-	1	-	-	-	
-	13	-	3	10	-	-	-	-	91
-	21	-	2	16	3	-	-	-	92
-	27	-	2	21	4	-	-	-	93
-	13	-	4	8	1	-	-	-	94
-	21	-	3	20	-	-	-	-	95
-	15	-	-	12	2	2	-	-	96

AUSBILDUNGSEINPENDLER NACH ZIEL- UND WOHNSTZGEMEINDEN SOWIE

LFD. NR.	ZIELGEMEINDE WOHNSTZGEMEINDE		AUSBILDUNGS- EINPENDLER 1) INSGESAMT	UND ZWAR				
				HAUPTSAECHLICH BENUTZTEM				
				KEIN VERKEHRS- MITTEL (ZU FUSS)	FAHRRAD	PKW	U - BAHN, S - BAHN, STRASSENBAHN	
			1	2	3	4	5	
NOCH: KREIS STORMARN								
NACH 062082 TRITTAU								
97 VON	062011	BRAAK	12	-	-	-	-	-
98	062020	GRANDE	27	-	-	-	-	-
99	062021	GROENWOHL	69	-	3	-	-	-
100	062022	GROSSENSEE	73	-	2	5	-	-
101	062026	HAMFELDE	31	-	-	2	-	-
102	062040	KOETHEL	37	-	-	2	-	-
103	062045	LUETJENSEE	145	1	6	3	-	-
104	062086	WITZHAVE	92	-	-	-	-	-
105	062088	BRUNSBK	34	-	-	-	-	-
106		UEBRIGE GEMEINDEN	62	-	1	8	-	-
		SCHLESWIG-HOLSTEIN	695	1	13	22	-	-
107		UEBRIGE GEMEINDEN	1	-	-	-	-	-
		HAMBURG	1	-	-	-	-	-
		TRITTAU ZUSAMMEN	696	1	13	22	-	-
NACH 062087 ZARPEN								
108 VON	062003	BADENDORF	41	-	-	-	-	-
109	062032	HEILSHOOP	26	-	1	-	-	-
110	062048	MOENKHAGEN	42	-	-	-	-	-
111	062059	REHHORST	34	-	-	-	-	-
		SCHLESWIG-HOLSTEIN	143	-	1	-	-	-
		ZARPEN ZUSAMMEN	143	-	1	-	-	-
NACH 062090 AMMERBCK								
112 VON		UEBRIGE GEMEINDEN	4	-	3	-	-	-
		SCHLESWIG-HOLSTEIN	4	-	3	-	-	-
		AMMERBCK ZUSAMMEN	4	-	3	-	-	-
NACH 062091 STEINBURG								
113 VON	053124	STUBBEN	11	-	-	-	-	-
114	062078	TODENDORF	20	-	-	-	-	-
115	062089	LASBEK	16	-	-	-	-	1
116		UEBRIGE GEMEINDEN	1	-	-	-	-	-
		SCHLESWIG-HOLSTEIN	48	-	-	-	-	1
		STEINBURG ZUSAMMEN	48	-	-	-	-	1
		STORMARN ZUSAMMEN	6 479	115	737	416	111	
		LANDKREISE ZUSAMMEN	86 029	1 081	11 595	7 040	837	
		LAND INSGESAMT	105 932	1 230	13 825	13 330	837	

1) OHNE ERWERBSTAETIGE SCHUELER UND STUDIERENDE.

VERKEHRSMITTEL UND ZEITAUFWAND FÜR DEN WEG ZUR AUSBILDUNGSSTÄTTE

NACH									LFD. NR.
VERKEHRSMITTEL			ZEITAUFWAND FÜR DEN WEG ZUR AUSBILDUNGSSTÄTTE VON ... BIS UNTER ... MINUTEN						
EISENBAHN	BUS, SONST. ÖFFENTL. VERKEHRS- MITTEL	SONSTIGES (MOTORRAD, MOPED, MOFA)	UNTER 15	15 - 30	30 - 45	45 - 60	60 UND MEHR		
6	7	8	9	10	11	12	13		
-	12	-	-	3	8	1	-	97	
-	27	-	2	24	1	-	-	98	
-	66	-	40	25	3	1	-	99	
-	66	-	15	46	9	3	-	100	
-	29	-	18	10	3	-	-	101	
-	35	-	1	32	4	-	-	102	
-	134	1	35	98	10	1	1	103	
-	92	-	13	71	4	4	-	104	
-	34	-	-	10	21	3	-	105	
-	52	1	4	22	27	5	4	106	
-	657	2	142	428	100	20	5		
-	1	-	-	-	1	-	-	107	
-	1	-	-	-	1	-	-		
-	658	2	142	428	101	20	5		
-	41	-	11	30	-	-	-	108	
-	25	-	11	12	3	-	-	109	
-	42	-	3	34	5	-	-	110	
-	34	-	5	27	2	-	-	111	
-	142	-	30	103	10	-	-		
-	142	-	30	103	10	-	-		
-	1	-	3	1	-	-	-	112	
-	1	-	3	1	-	-	-		
-	1	-	3	1	-	-	-		
-	11	-	6	5	-	-	-	113	
-	20	-	12	8	-	-	-	114	
-	15	-	3	12	1	-	-	115	
-	1	-	-	1	-	-	-	116	
-	47	-	21	26	1	-	-		
-	47	-	21	26	1	-	-		
286	4 734	80	1 229	3 731	1 139	261	119		
3 524	60 664	1 288	16 320	46 829	16 615	4 502	1 763		
5 332	69 642	1 736	17 585	53 697	22 934	7 593	4 123		

Stand: 1. Mai 1990

Aufsätze und Grafiken in den Statistischen Monatsheften Schleswig-Holstein:

- Heft September 1988: "Aufbereitung der Volkszählung 1987"

- Heft Dezember 1988: "Erste Ergebnisse der Volkszählung 1987"
 - Neues Strukturbild der Bevölkerung, Wohnungen und Arbeitsstätten
 - Schleswig-Holsteins Volkszählung im Ländervergleich
 - 4 Grafiken

- Heft Februar 1989: "Zunahme der Privathaushalte"
Grafik des Monats:
"Volkszählung und Bevölkerungsfortschreibung am 25. 5. 1987"

- Heft März 1989: "Erwerbstätigkeit 1987"
Grafik des Monats:
"Erwerbstätige nach Wirtschaftsbereichen"

- Heft Mai 1989: "Wohnraum und Privathaushalte zur Volkszählung 1987"

- Heft August 1989: "Wohnungsmieten 1987"

- Heft September 1989: "Bevölkerung zur Volkszählung 1987 nach dem Schulabschluß"

- Heft November 1989: "Überwiegender Lebensunterhalt der Bevölkerung 1987"

- Heft Januar 1990: "Pendler 1987"

Sonderveröffentlichungen:

- "Gemeindeergebnisse der Volks- und Berufszählung '87", Teil 1

Inhalt: Bevölkerung nach Geschlecht, Ausländer, Altersstruktur der Bevölkerung (grobe Struktur).

- "Gemeindeergebnisse der Volks- und Berufszählung '87", Teil 2

Inhalt: Bevölkerung nach Geschlecht, Familienstand und überwiegendem Lebensunterhalt (grobe Struktur),
Erwerbstätige am Ort der Hauptwohnung nach Wirtschaftsbereichen und Stellung im Beruf (grobe Struktur); erwerbstätige Ausländer, Erwerbslose, Schüler und Studierende, Privathaushalte nach der Personenzahl.

- "Gemeindeergebnisse der Gebäude- und Wohnungszählung '87"

Inhalt: Wohngebäude und Wohnungen 1968, Fortschreibung 1987, Wohngebäude und Wohnungen 1987, bewohnte Wohnungen, Freizeitwohnungen, leerstehende Wohnungen 1987.

Statistische Berichte:

Kennziffer des
Statistischen Berichts

Inhalt

A/VZ 87 - 1	Bevölkerung und Bevölkerungsdichte in den Gemeinden Schleswig-Holsteins am 13. 9. 1950, 6. 6. 1961, 27. 5. 1970 und 25. 5. 1987
A/VZ 87 - 2	Bevölkerung und Erwerbstätige in den Kreisen Schleswig-Holsteins am 25. Mai 1987 nach ausgewählten Strukturmerkmalen
A/VZ 87 - 3	Berufsauspendler am 25. Mai 1987 nach Wohnsitzgemeinden
A/VZ 87 - 4	Ausbildungsauspendler am 25. Mai 1987 nach Wohnsitzgemeinden
A/VZ 87 - 5	Berufseinpender am 25. Mai 1987 nach Zielgemeinden A: Kreisfreie Städte, Kreise Dithmarschen, Herzogtum Lauenburg und Nordfriesland B: Kreise Ostholstein, Pinneberg, Plön und Rendsburg-Eckernförde C: Kreise Schleswig-Flensburg, Segeberg, Steinburg und Stormarn
A/VZ 87 - 6	Ausbildungseinpender am 25. Mai 1987 nach Zielgemeinden
F/GWZ 87 - 1	Gebäude und Wohnungen in den Kreisen Schleswig-Holsteins am 25. Mai 1987 nach ausgewählten Strukturmerkmalen
F/GWZ 87 - 2	Wohngebäude und Wohnungen in den Gemeinden Schleswig-Holsteins
Die Statistischen Berichte	- zur Volks- und Berufszählung 1987 erscheinen in der Reihe A/VZ 87. - zur Gebäude- und Wohnungszählung 1987 erscheinen in der Reihe F/GWZ 87.

