



Statistische Berichte des Statistischen Landesamtes Schleswig-Holstein

Kiel, Fröbelstraße 15 – 17 ♦ Postanschrift: Postfach 11 41, 2300 Kiel 1 ♦ Fernruf: (0431) 6 89 50

Nachdruck, auch auszugsweise, ist gern gestattet, wenn die Quelle genannt wird

A/VZ 87-3

Ausgegeben am 21. 3. 1990

Berufsauspendler am 25. Mai 1987 nach Wohnsitzgemeinden

Ergebnisse der Volks- und Berufszählung 1987

Statistisches Amt für Hamburg
und Schleswig-Holstein
Bibliothek
Standort **Kiel**

Kiel, im März 1990

Zuständiger Dezernent:

M ö l l e r

Auflage: 300

Druck und Vertrieb: Statistisches Landesamt Schleswig-Holstein

Preis: 18,00 DM

Inhaltsverzeichnis

| | <u>Seite</u> |
|--|--------------|
| Erläuterungen | 4 |
| Personenbogen der Volks- und Berufszählung | 5 |
| Grafik: Erwerbstätige mit Wohnort in Schleswig-Holstein nach verschiedenen Pendlertypen | 7 |
| Grafik: Berufsauspendler in Schleswig-Holstein nach hauptsächlich benutztem Verkehrsmittel | 8 |
| Grafik: Berufsauspendler in Schleswig-Holstein nach Zeitaufwand | 8 |
| <u>Tabellenteil</u> | |
| Kreisfreie Städte | 10 |
| Gemeinden des Kreises | |
| Dithmarschen | 14 |
| Herzogtum Lauenburg | 30 |
| Nordfriesland | 50 |
| Ostholstein | 66 |
| Pinneberg | |
| Plön | 78 |
| Rendsburg-Eckernförde | 90 |
| Schleswig-Flensburg | 104 |
| | 128 |
| Segeberg | |
| Steinburg | 148 |
| Stormarn | 166 |
| | 182 |
| Land Schleswig-Holstein | 192 |
| Veröffentlichungen zur Volks-, Berufs-, Gebäude- und Wohnungszählung 1987 Stand: 1. Februar 1990 | 194 |

Erläuterungen

Berufsauspendler

Grundsätzlich gelten alle Erwerbstätigen, deren Arbeitsplatz nicht auf dem Wohngrundstück liegt, als Berufspendler. Je nachdem, ob sich die Arbeitsstätte in der gleichen oder in einer anderen Gemeinde befindet, handelt es sich um innergemeindliche Pendler oder um Pendler über die Gemeindegrenze. Je nach Betrachtungsweise der Pendelwanderung werden letztere als Auspendler oder als Einpendler bezeichnet. Von der Wohnsitzgemeinde in Richtung zur Gemeinde der Arbeitsstätte (Zielgemeinde) gelten sie als Auspendler, von der Zielgemeinde aus betrachtet, sind sie Einpendler.

Der vorliegende Statistische Bericht weist pendlerstromweise die Berufsauspendler nach, die täglich zur Arbeitsstätte fahren. Personen mit ständig wechselndem Arbeitsplatz, wie beispielsweise Vertreter und Reisende, werden ebenso wie Wehrpflichtige nicht als Pendler ausgewiesen.

Pendlerströme mit weniger als 10 Personen sind in der Rubrik "übrige Gemeinden" zusammengefaßt. Die Zahlen für die Kreise und das Land enthalten die Summe der Auspendler aus den einzelnen Gemeinden unabhängig davon, ob die jeweiligen Pendler die Kreis- bzw. Landesgrenze überschreiten, oder innerhalb des Kreises bzw. des Landes pendeln.

Erwerbstätige

Als erwerbstätig gelten Personen, die in einem Arbeitsverhältnis stehen (einschl. Soldaten und mithelfende Familienangehörige) oder selbständig ein Gewerbe oder eine Landwirtschaft betreiben oder einen freien Beruf ausüben, unabhängig von der Bedeutung des Ertrages dieser Tätigkeit für ihren Lebensunterhalt und ohne Rücksicht auf die von ihnen tatsächlich geleistete oder vertragsmäßig zu leistende Arbeitszeit. Auch Auszubildende zählen zu den Erwerbstätigen; Hausfrauen sowie ehrenamtlich Tätige gehören nach dem international geltenden Erwerbskonzept dagegen nicht zu den Erwerbstätigen.

Erwerbstätige am Wohnort

Erwerbstätige, die in der betreffenden Gemeinde zur Wohnbevölkerung gehören.

Verkehrsmittel

Die Verkehrsmittel wurden in der ausgewiesenen Untergliederung für den Hinweg zur Arbeitsstätte erfragt. Dabei war nur das für die längste Strecke benutzte Verkehrsmittel anzugeben, auch wenn mehrere Verkehrsmittel benutzt wurden.

Wohnbevölkerung

Die Wohnbevölkerung umfaßt diejenigen Personen, die in dem angegebenen Gebiet ihre ständige Wohnung haben. Personen mit mehreren Wohnungen werden zu der Gemeinde gezählt, von der aus sie zur Arbeit oder Ausbildung gehen. Für nicht erwerbstätige bzw. nicht in Ausbildung stehende Personen erfolgt die Zuordnung nach dem überwiegenden Aufenthalt.

Zeitaufwand

Der Zeitaufwand war - ebenfalls bezogen auf den Hinweg zur Arbeitsstätte - für die gesamte Dauer des Weges anzugeben, d.h., daß neben Fahrzeiten von Verkehrsmitteln auch eventuelle zusätzliche Fußwege mit zu berücksichtigen waren. Die Angabe hatte sich auf die normalerweise benötigte Zeit zu beziehen.

VOLKSZÄHLUNG 1987

Personenbogen

Bitte markieren

4

der Person

Bitte Gemeinde angeben:

1 Geburtsangaben

a) Geburtsjahr

b) Geburtsmonat 1. Januar bis 24. Mai
25. Mai bis 31. Dez.

2 Geschlecht

männlich
weiblich

3 Familienstand

ledig
verheiratet
verwitwet
geschieden

4 Rechtliche Zugehörigkeit zu einer Religionsgesellschaft

Römisch-katholische Kirche
Evangelische Kirche
Evangelische Freikirche
Jüdische Religionsgesellschaft
Islamische Religionsgemeinschaft
andere Religionsgesellschaften
keiner Religionsgesellschaft rechtlich zugehörig

5 Welche Staatsangehörigkeit haben Sie?

deutsch
griechisch
italienisch
übrige EG-Staaten
jugoslawisch
türkisch
sonstige/keine

6 Wird von Ihnen noch eine weitere Wohnung (Unterkunft/Zimmer) in der Bundesrepublik Deutschland einschließlich Berlin (West) bewohnt?

nein
ja

Falls ja:
a) Für Verheiratete, die nicht dauernd getrennt leben: Ist die hiesige Wohnung die vorwiegend benutzte Wohnung der Familie?
b) Für alle übrigen Personen: Ist die hiesige Wohnung die vorwiegend benutzte Wohnung?
c) Außerdem für Erwerbstätige, Schüler/Studenten: Gehen Sie vorwiegend von der hiesigen Wohnung aus zur Arbeit oder Schule/Hochschule?

7 Sind Sie erwerbstätig?

Vollzeit (über 36 Std. in der Woche)
Teilzeit (bis zu 36 Std. in der Woche)
arbeitslos, arbeitssuchend

1) Auch Landwirte, mithelfende Familienangeh., Auszubildende, Soldaten, Zivildienstleistende
2) Maßgebend ist die normalerweise in der Woche geleistete Arbeitszeit

8 Leben Sie überwiegend von

Erwerbs-, Berufstätigkeit
Arbeitslosengeld, -hilfe
Rente, Pension
eigenem Vermögen, Vermietung, Verpachtung, Altenteil
Zuwendungen, Unterhalt durch Eltern, Ehegatten usw.
sonstigen Unterstützungen (z. B. Sozialhilfe, BAföG)

NUR VOM STATISTISCHEN LANDESAMT AUSZUFÜLLEN

Geburtsjahr (1 a) 2., 3. u. 4. Stelle
Hauptfachrichtung (10 b)
Erlerner Beruf (11 a)
Dauer (11 b)
Arbeitsstätte, Schule/Hochschule (Pendler)
Land (12) Gemeinde (12) Straße (12) Hausnummer (12)
Wirtschaftszweig (16)
Ausgeübte Tätigkeit (17)

Rechtsgrundlage: Siehe Haushaltsmantelbogen oder Erläuterungsblatt, die Bestandteile der Erhebungsvordrucke sind. Stichtag: 25. Mai 1987

Falls Sie einen Abschluß an einer allgemeinbildenden bzw. berufsbildenden Schule/Hochschule haben:

9 Welchen höchsten allgemeinen Schulabschluß haben Sie?

Volksschule, Hauptschule
Realschule/gleichwertiger Abschluß (z. B. Mittlere Reife)
Hochschulreife (Abitur), Fachhochschulreife

10 a) Welchen höchsten Abschluß an einer berufsbildenden Schule oder Hochschule haben Sie?

Berufsfachschule (ohne Berufsschule)
Fachschule
Fachhochschule (Ing.-Schule, höhere Fachschule)
Hochschule (einschließlich Lehrerbildung)

b) Welche Hauptfachrichtung hat dieser Abschluß?

11 Falls Sie eine praktische Berufsausbildung (z. B. Lehre) abgeschlossen haben:

a) Auf welchen Lehrberuf bezog sich diese Ausbildung?

b) Wie lange dauerte diese Ausbildung? Jahr(e):

12 Bitte Name und Anschrift Ihrer Arbeitsstätte oder Schule/Hochschule angeben.

Name:
Straße/Hausnummer:
PLZ Gemeinde:

13 Welches Verkehrsmittel benutzen Sie hauptsächlich (längste Strecke) auf dem Hinweg zur Arbeit oder Schule/Hochschule?

kein Verkehrsmittel (zu Fuß)
Fahrrad
Pkw
U-Bahn, S-Bahn, Straßenbahn
Eisenbahn
Bus, sonst. öffentl. Verkehrsmittel
sonstiges (Motorrad, Moped, Mofa)

14 Wieviel Zeit benötigen Sie normalerweise für den Hinweg zur Arbeit oder Schule/Hochschule?

entfällt, da auf gleichem Grundstück
unter 15 Minuten
15 bis unter 30 Minuten
30 bis unter 45 Minuten
45 bis unter 60 Minuten
60 Minuten und mehr

15 Sind Sie zur Zeit tätig als

Facharbeiter(in)
sonstige(r) Arbeiter(in)
Angestellte(r)
Auszubildende(r)
Beamter/Beamtin, Richter(in), Soldat, Zivildienstl. (auch Beamtenanw.)
Selbständige(r) mit bezahlten Beschäftigten
ohne bezahlte Beschäftigte
mithelfende(r) Familienangehörige(r)

16 Zu welchem Wirtschaftszweig (Branche, Behörde) gehört der Betrieb (Firma, Dienststelle), in dem Sie tätig sind?

17 Welche Tätigkeit, welchen Beruf üben Sie aus?

18 Falls Sie eine Nebenerwerbstätigkeit ausüben, handelt es sich um eine

landwirtschaftliche
nichtlandwirtschaftliche

FÜR ALLE PERSONEN

FÜR PERSONEN VON 15 BIS 65 JAHRE

FÜR ERWERBSTÄTIGE UND SCHÜLER/STUDENTEN

FÜR ERWERBSTÄTIGE

Erwerbstätige mit Wohnort in Schleswig-Holstein nach verschiedenen Pendlertypen

Erwerbstätige am Wohnort

einschließlich erwerbstätiger Schüler und Studenten u. ohne Wehrpflichtige

Insgesamt 1 109 785

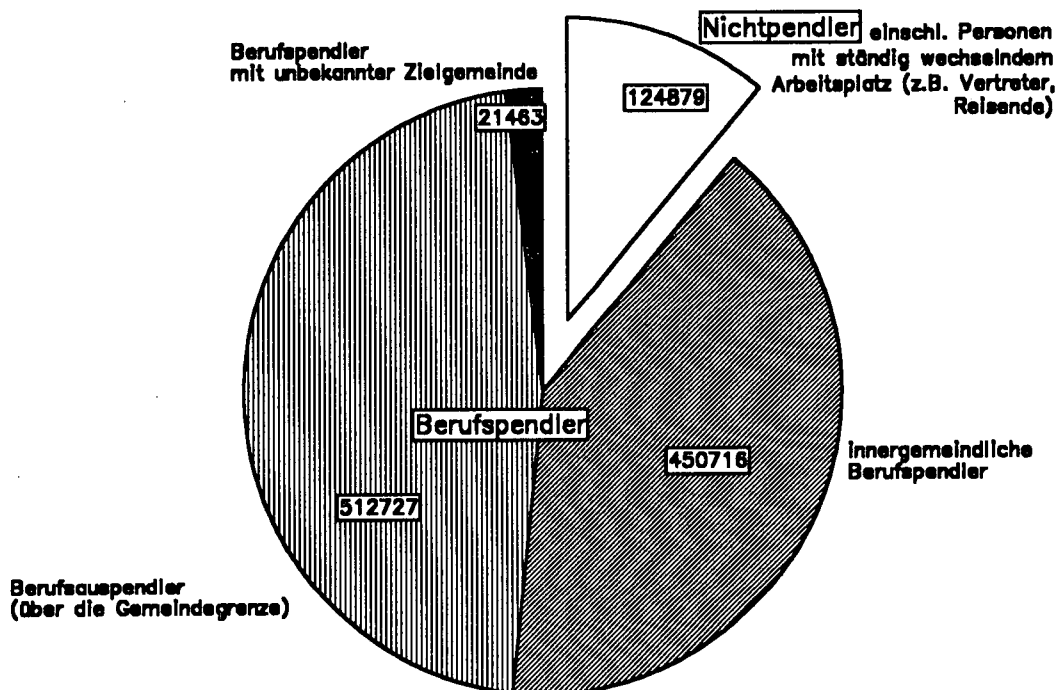

Berufsauspendler über die Gemeindegrenze

einschließlich erwerbstätiger Schüler und Studenten u. ohne Wehrpflichtige

Insgesamt 512 727

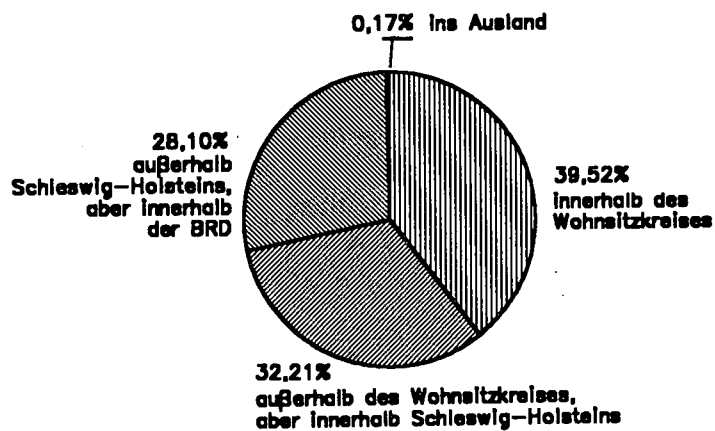

Berufsauspendler¹ in Schleswig-Holstein

nach hauptsächlich benutztem Verkehrsmittel

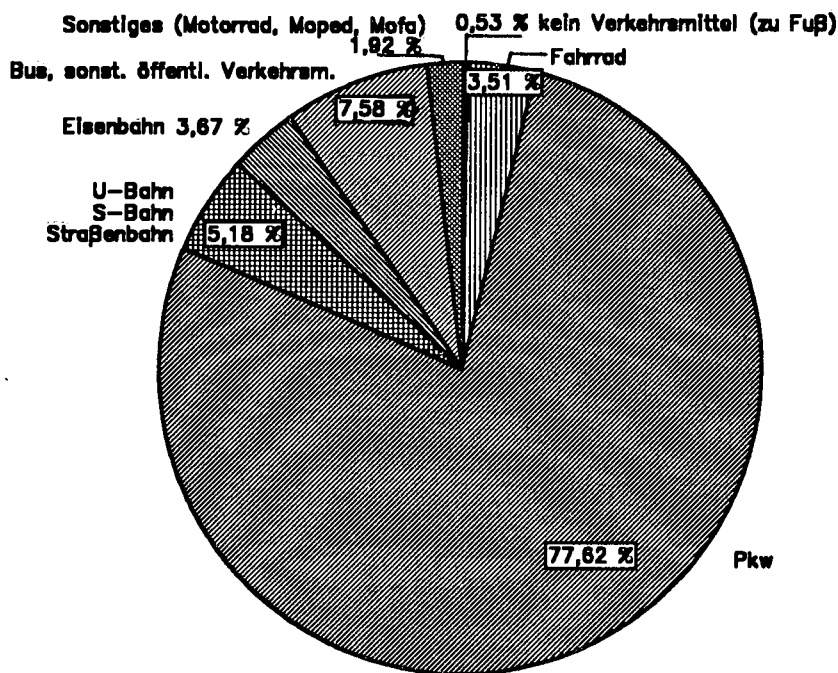

D 5837 Stat. LA S-H

nach Zeitaufwand

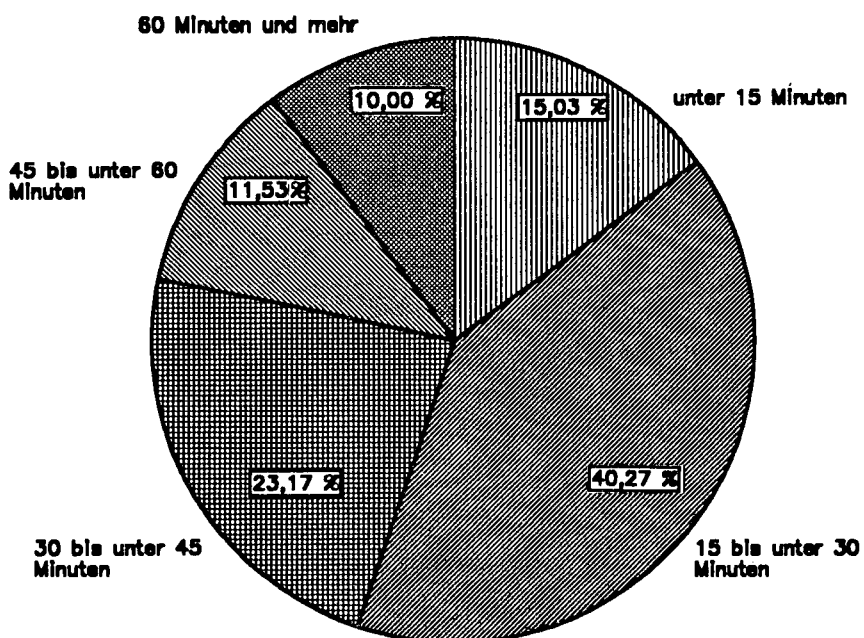

¹ einschließlich erwerbstätiger Schüler und Studenten;
ohne Wehrpflichtige und Pendler mit unbestimmtem Ziel

D 5838 Stat. LA S-H

Tabellenteil

BERUFS-AUSPENDLER NACH WOHNSTZ- UND ZIELGEMEINDE SOWIE

| LFD. NR. | WOHNSTZGEMEINDE | ZIELGEMEINDE | BERUFS- AUSPENDLER 1) | UND ZWAR | | | |
|--------------------|------------------------|-------------------------|--------------------------|--|---------|-------|--|
| | | | | HAUPTSAECHLICH BENUTZTEM | | | |
| | | | INSGESAMT | KEIN VERKEHRS- MITTEL (ZU FUSS) | FAHRRAD | PKW | U - BAHN, S - BAHN, STRASSENBAHN |
| KREISFREIE STAEDTE | | | | | | | |
| 0001 | FLensburg, STADT | | | | | | |
| 0002 | FLensburg, STADT | KIEL, LANDESHAUPTSTADT | 245 | - | - | 217 | - |
| 0003 | | LUEBECK, HANSESTADT | 27 | - | - | 22 | - |
| 0004 | | NEUMUNSTER, STADT | 24 | - | - | 21 | - |
| 0005 | | HUSUM, STADT | 94 | - | - | 79 | - |
| 0006 | | LECK | 95 | - | - | 89 | - |
| 0007 | | NIEBUELL, STADT | 28 | - | - | 27 | - |
| 0008 | | SEETH | 16 | - | - | 15 | - |
| 0009 | | WESTERLAND, STADT | 16 | - | - | 9 | - |
| 0010 | | ECKERNFOERDE, STADT | 54 | - | - | 49 | - |
| 0011 | | RENSBURG, STADT | 51 | - | - | 43 | - |
| 0012 | | KAPPELN, STADT | 91 | - | - | 81 | - |
| 0013 | | KROPP | 16 | - | - | 15 | - |
| 0014 | | SATRUP | 47 | - | - | 44 | - |
| 0015 | | SCHLESWIG, STADT | 221 | - | - | 187 | - |
| 0016 | | SUEDERBRARUP | 36 | - | - | 29 | - |
| 0017 | | EGGEBEK | 33 | - | - | 27 | - |
| 0018 | | GELTING | 11 | - | - | 6 | - |
| 0019 | | GLUECKSBURG(OSTSEE), ST | 641 | 6 | 22 | 493 | - |
| 0020 | | GROSSENWIEHE | 27 | - | - | 20 | - |
| 0021 | | HANDEWITT | 97 | 1 | 6 | 79 | - |
| 0022 | | HARRISLEE | 922 | 23 | 67 | 629 | - |
| 0023 | | HUERUP | 18 | - | - | 17 | - |
| 0024 | | HUSBY | 29 | 2 | - | 20 | - |
| 0025 | | LANGBALLIG | 19 | - | - | 16 | - |
| 0026 | | OEVERSEE | 37 | - | 1 | 30 | - |
| 0027 | | QUERN | 10 | - | - | 9 | - |
| 0028 | | SCHAFFLUND | 37 | - | - | 33 | - |
| 0029 | | SOERUP | 29 | - | - | 21 | - |
| 0030 | | STEINBERGKIRCHE | 14 | - | - | 12 | - |
| 0031 | | STERUP | 11 | - | - | 10 | - |
| 0032 | | TARP | 224 | 4 | 2 | 201 | - |
| 0033 | | MANDERUP | 14 | - | - | 11 | - |
| 0034 | | MEES | 54 | 1 | 1 | 45 | - |
| 0035 | | JARPLUND-HEDING | 167 | 5 | 14 | 116 | - |
| 0036 | | SANKELMARK | 11 | - | - | 9 | - |
| 0037 | | FREIENWILL | 10 | - | 1 | 8 | - |
| 0038 | | HAMBURG FR. U. HANSEST. | 150 | - | - | 103 | - |
| 0039 | | DAENEMARK | 249 | 4 | 6 | 219 | - |
| 0040 | | UEBRIGE GEMEINDEN | 346 | 1 | - | 310 | - |
| 0041 | FLensburg, STADT | ZUSAMMEN | 4 221 | 47 | 120 | 3 371 | - |
| 0001 | KIEL, LANDESHAUPTSTADT | | | | | | |
| 0002 | KIEL, LANDESHAUPTSTADT | FLensburg, STADT | 136 | - | - | 107 | - |
| 0003 | | LUEBECK, HANSESTADT | 170 | - | - | 143 | - |
| 0004 | | NEUMUNSTER, STADT | 752 | - | - | 580 | - |
| 0005 | | HEIDE, STADT | 13 | - | - | 13 | - |
| 0006 | | RATZBURG, STADT | 18 | - | - | 17 | - |
| 0007 | | SCHWARZENBEK, STADT | 16 | - | - | 15 | - |
| 0008 | | HUSUM, STADT | 32 | - | - | 25 | - |
| 0009 | | EUTIN, STADT | 59 | - | - | 51 | - |
| 0010 | | MALENTE | 37 | - | - | 33 | - |
| 0011 | | NEUSTADT IN HOLST., ST. | 45 | - | - | 43 | - |
| 0012 | | OLDENBURG IN HOLST., ST | 19 | - | - | 17 | - |
| 0013 | | ELMSHORN, STADT | 32 | - | - | 14 | - |
| 0014 | | PINNEBERG, STADT | 20 | - | - | 13 | - |
| 0015 | | HEIKENDORF | 198 | 6 | 9 | 113 | - |
| 0016 | | KLAUSDORF | 191 | 3 | 15 | 119 | - |
| 0017 | | LABOE | 110 | 2 | 2 | 65 | - |
| 0018 | | LUETJENBURG, STADT | 104 | - | - | 91 | - |
| 0019 | | MOENKEBERG | 51 | 2 | 2 | 30 | - |
| 0020 | | PANKER | 27 | - | - | 24 | - |
| 0021 | | PLOEN, STADT | 244 | - | - | 197 | - |
| 0022 | | PREETZ, STADT | 242 | 1 | 3 | 190 | - |
| 0023 | | PROBSTEIERHAGEN | 23 | - | 1 | 16 | - |
| 0024 | | RAISDORF | 479 | 3 | 25 | 336 | - |
| 0025 | | SCHOENBERG(HOLSTEIN) | 68 | - | 1 | 61 | - |
| 0026 | | SCHOENKIRCHEN | 474 | 23 | 40 | 319 | - |
| 0027 | | SELENT | 18 | - | 1 | 14 | - |
| 0028 | | WANKENDORF | 16 | - | - | 14 | - |
| 0029 | | WENDTORF | 15 | - | 1 | 11 | - |
| 0030 | | ACHERMEHR | 18 | - | 1 | 14 | - |
| 0031 | | ALT DUVENSTEDT | 12 | - | - | 11 | - |
| 0032 | | ALTENHOLZ | 622 | 3 | 31 | 463 | - |
| 0033 | | BORDESHOLM | 67 | - | - | 53 | - |
| 0034 | | BUEDELDORF | 17 | - | - | 15 | - |
| 0035 | | DAENISCHENHAGEN | 41 | - | 1 | 30 | - |
| 0036 | | DAMP | 27 | - | - | 23 | - |
| 0037 | | ECKERNFOERDE, STADT | 284 | - | - | 251 | - |
| 0038 | | FELDE | 17 | - | - | 16 | - |
| 0039 | | FLINTBEK | 163 | - | 2 | 109 | - |
| 0040 | | GETTORF | 91 | - | 2 | 72 | - |
| 0041 | | KRONSHAGEN | 1 084 | 22 | 106 | 675 | - |
| 0042 | | MELSDORF | 79 | - | 4 | 60 | - |
| 0043 | | MIELKENDORF | 40 | 1 | 2 | 27 | - |
| 0044 | | MOLFSEE | 134 | 1 | 4 | 97 | - |
| 0045 | | NORTORF, STADT | 60 | - | - | 55 | - |
| 0046 | | OSDORF | 19 | 2 | - | 14 | - |
| 0047 | | OTTENDORF | 26 | - | 2 | 18 | - |

*) OHNE PENDLER MIT UNBESTIMMTEM ZIEL.- 1) EINSCHL. ERWERBSTAETIGE SCHUELER UND STUDIERENDE.

ZAEHLUNG

VERKEHRSMITTEL UND ZEITAUFWAND FUER DEN WEG ZUR ARBEITSSTAETTE *)

| NACH | | | ZEITAUFWAND FUER DEN WEG ZUR ARBEITSSTAETTE VON ... BIS UNTER ... MINUTEN | | | | | LFD. NR. |
|----------------|---|---|---|---------|---------|---------|----------------|-------------|
| VERKEHRSMITTEL | BUS, SONST. OEFFENTL. VERKEHRS- MITTEL | SONSTIGES (MOTORRAD, MOPED, MOFA) | UNTER 15 | 15 - 30 | 30 - 45 | 45 - 60 | 60 UND MEHR | |
| | | | | | | | | 0001 |
| 18 | 9 | 1 | - | - | - | 13 | 232 | 0002 |
| 2 | 3 | - | - | - | - | - | 27 | 0003 |
| 2 | 1 | - | - | - | - | 5 | 19 | 0004 |
| 3 | 11 | 1 | - | - | 55 | 28 | 11 | 0005 |
| - | 4 | 2 | - | 11 | 62 | 17 | 5 | 0006 |
| - | 1 | - | - | 1 | 6 | 15 | 6 | 0007 |
| 1 | 7 | - | - | - | - | 6 | 10 | 0008 |
| - | - | - | - | - | - | 1 | 15 | 0009 |
| 3 | 2 | - | - | - | 3 | 30 | 21 | 0010 |
| 6 | 2 | - | - | - | 7 | 29 | 15 | 0011 |
| 1 | 9 | - | - | 3 | 30 | 49 | 9 | 0012 |
| 1 | - | - | - | - | 11 | 4 | 1 | 0013 |
| - | 1 | 2 | - | 32 | 12 | 3 | - | 0014 |
| 10 | 21 | 3 | - | 26 | 144 | 32 | 19 | 0015 |
| 6 | 1 | - | - | 6 | 20 | 6 | 4 | 0016 |
| 1 | 3 | 2 | 3 | 19 | 11 | - | - | 0017 |
| - | 4 | 1 | - | 2 | 6 | 3 | - | 0018 |
| - | 113 | 7 | 162 | 364 | 79 | 24 | 12 | 0019 |
| - | 5 | 2 | 1 | 16 | 8 | 1 | 1 | 0020 |
| - | 7 | 4 | 22 | 54 | 13 | 4 | 4 | 0021 |
| - | 170 | 33 | 232 | 518 | 128 | 33 | 11 | 0022 |
| - | 1 | - | 3 | 13 | - | 1 | 1 | 0023 |
| - | 6 | 1 | 8 | 16 | 4 | 1 | - | 0024 |
| - | 3 | - | 3 | 9 | 5 | 1 | 1 | 0025 |
| 1 | 4 | 1 | 2 | 24 | 8 | - | 3 | 0026 |
| - | 1 | - | - | 7 | 3 | - | - | 0027 |
| - | 3 | 1 | - | 25 | 11 | 1 | - | 0028 |
| 6 | 2 | - | - | 11 | 12 | 2 | 4 | 0029 |
| - | 2 | - | - | 5 | 6 | 1 | 2 | 0030 |
| 1 | - | - | - | 3 | 8 | - | - | 0031 |
| 7 | 5 | 5 | 6 | 134 | 77 | 6 | 1 | 0032 |
| - | 2 | 1 | - | 13 | - | 1 | - | 0033 |
| - | 4 | 3 | 17 | 34 | 3 | - | - | 0034 |
| 1 | 22 | 9 | 53 | 84 | 21 | 8 | 1 | 0035 |
| - | 1 | 1 | - | 10 | 1 | - | - | 0036 |
| - | 1 | - | 1 | 7 | 1 | 1 | - | 0037 |
| 40 | 6 | 1 | - | - | - | 4 | 146 | 0038 |
| - | 19 | 1 | 25 | 101 | 63 | 32 | 28 | 0039 |
| 10 | 21 | 4 | 5 | 91 | 110 | 47 | 93 | 0040 |
| 120 | 477 | 86 | 543 | 1 639 | 928 | 409 | 702 | 0041 |
| | | | | | | | | 0001 |
| 21 | 7 | 1 | - | - | - | 14 | 122 | 0002 |
| 18 | 8 | 1 | - | - | - | 16 | 154 | 0003 |
| 138 | 25 | 9 | - | 81 | 410 | 158 | 103 | 0004 |
| - | - | - | - | - | - | - | 13 | 0005 |
| 1 | - | - | - | - | - | - | 18 | 0006 |
| - | 1 | - | - | - | - | - | 16 | 0007 |
| 4 | 3 | - | - | - | - | 3 | 29 | 0008 |
| 6 | 2 | - | - | 2 | 13 | 35 | 9 | 0009 |
| 4 | - | - | - | - | 12 | 18 | 7 | 0010 |
| 1 | 1 | - | - | - | - | 9 | 36 | 0011 |
| - | 2 | - | - | - | 2 | 6 | 11 | 0012 |
| 15 | 3 | - | - | - | - | 4 | 28 | 0013 |
| 4 | 2 | 1 | - | - | - | 2 | 18 | 0014 |
| - | 66 | 4 | 27 | 93 | 57 | 9 | 12 | 0015 |
| - | 48 | 6 | 52 | 84 | 34 | 15 | 6 | 0016 |
| - | 36 | 5 | 5 | 44 | 32 | 16 | 13 | 0017 |
| - | 11 | 2 | - | 14 | 57 | 21 | 12 | 0018 |
| - | 16 | 1 | 12 | 25 | 12 | 1 | 1 | 0019 |
| - | 3 | - | - | 2 | 18 | 4 | 3 | 0020 |
| 26 | 18 | 3 | - | 37 | 123 | 58 | 26 | 0021 |
| 16 | 30 | 2 | 9 | 135 | 65 | 22 | 11 | 0022 |
| - | 6 | - | 2 | 9 | 9 | 2 | 1 | 0023 |
| 2 | 101 | 12 | 92 | 260 | 71 | 24 | 32 | 0024 |
| - | 4 | 2 | 1 | 14 | 36 | 10 | 7 | 0025 |
| - | 83 | 9 | 109 | 246 | 70 | 25 | 24 | 0026 |
| - | 3 | - | - | 7 | 7 | 3 | 1 | 0027 |
| - | 2 | - | - | 4 | 8 | 2 | 2 | 0028 |
| - | 2 | 1 | - | 11 | 1 | 1 | 2 | 0029 |
| - | 2 | 1 | 3 | 10 | 3 | 1 | 1 | 0030 |
| - | 1 | - | - | - | 4 | 7 | 1 | 0031 |
| - | 112 | 13 | 163 | 284 | 111 | 45 | 19 | 0032 |
| 8 | 3 | 3 | - | 28 | 30 | 3 | 6 | 0033 |
| 1 | - | 1 | - | 3 | 9 | 3 | 2 | 0034 |
| - | 9 | 1 | 10 | 15 | 12 | 2 | 2 | 0035 |
| 1 | 3 | - | - | 2 | 3 | 9 | 13 | 0036 |
| 17 | 14 | 2 | - | 65 | 150 | 46 | 23 | 0037 |
| - | 1 | - | 2 | 6 | 8 | 1 | - | 0038 |
| 1 | 47 | 4 | 7 | 92 | 35 | 18 | 11 | 0039 |
| 10 | 7 | - | 5 | 47 | 23 | 7 | 9 | 0040 |
| - | 257 | 24 | 269 | 546 | 182 | 62 | 25 | 0041 |
| 13 | 13 | 1 | 19 | 39 | 10 | 5 | 6 | 0042 |
| - | 8 | 2 | 8 | 22 | 4 | 3 | 3 | 0043 |
| - | 32 | - | 23 | 72 | 18 | 13 | 8 | 0044 |
| - | 5 | - | - | 18 | 35 | 4 | 3 | 0045 |
| 1 | 2 | - | 3 | 9 | 4 | 2 | 1 | 0046 |
| - | 6 | - | 5 | 13 | 7 | - | 1 | 0047 |

NOCH: KREISFREIE STADT KIEL

| LFD. NR. | WOHNSTZGEMEINDE | ZIELGEMEINDE | BERUFS- AUSPENDLER 1) INSGESAMT | UND ZHAR HAUPTSAECHLICH BENUTZTEM | | | |
|-------------|------------------------|-------------------------|---------------------------------------|--|---------|-------|--|
| | | | | KEIN VERKEHRS- MITTEL (ZU FUSS) | FAHRRAD | PKW | U - BAHN, S - BAHN, STRASSENBAHN |
| 0048 | | QUARNBEK | 14 | - | - | 11 | - |
| 0049 | | RENSBURG, STADT | 317 | - | - | 279 | - |
| 0050 | | SCHACHT-AUDORF | 14 | - | - | 14 | - |
| 0051 | | SCHIERENSEE | 15 | - | 1 | 13 | - |
| 0052 | | SCHWEDENECK | 22 | 1 | - | 17 | - |
| 0053 | | STRANDE | 51 | - | 2 | 32 | - |
| 0054 | | KAPPELN, STADT | 48 | - | - | 47 | - |
| 0055 | | KROPP | 42 | - | - | 39 | - |
| 0056 | | SCHLESWIG, STADT | 214 | - | - | 196 | - |
| 0057 | | TARP | 17 | - | - | 15 | - |
| 0058 | | BAD BRAMSTEDT, STADT | 27 | - | - | 25 | - |
| 0059 | | BAD SEGERBERG, STADT | 60 | - | - | 55 | - |
| 0060 | | BOOSTEDT | 46 | - | - | 46 | - |
| 0061 | | BORNHOEVED | 22 | - | - | 19 | - |
| 0062 | | HENSTEDT-ULZBURG | 12 | - | - | 12 | - |
| 0063 | | KALTENKIRCHEN, STADT | 45 | - | - | 37 | - |
| 0064 | | NORDERSTEDT, STADT | 48 | - | - | 40 | - |
| 0065 | | RICKLING | 13 | - | - | 12 | - |
| 0066 | | TRAPPENKAMP | 25 | - | - | 22 | - |
| 0067 | | MAHLSTEDT, STADT | 28 | - | - | 19 | - |
| 0068 | | ITZEHOE, STADT | 49 | - | - | 46 | - |
| 0069 | | KELLINGHUSEN, STADT | 13 | - | - | 11 | - |
| 0070 | | REINFELD(HOLST.)STADT | 10 | - | - | 10 | - |
| 0071 | | HAMBURG FR.U.HANSEST. | 723 | - | - | 512 | - |
| 0072 | | BREMEN, FR. HANSEST. | 38 | - | - | 29 | - |
| 0073 | | BREMERHAVEN | 18 | - | - | 15 | - |
| 0074 | | UEBRIGE GEMEINDEN | 502 | - | 4 | 420 | - |
| 0075 | KIEL, LANDESHAUPTSTADT | ZUSAMMEN | 8 843 | 70 | 262 | 6 667 | - |
| 0001 | LUEBECK, HANSESTADT | | | | | | |
| 0002 | LUEBECK, HANSESTADT | FLENSBURG, STADT | 48 | - | - | 38 | - |
| 0003 | | KIEL, LANDESHAUPTSTADT | 417 | - | - | 353 | - |
| 0004 | | NEUMUENSTER, STADT | 77 | - | - | 75 | - |
| 0005 | | BERKENTHIN | 10 | - | - | 9 | - |
| 0006 | | BLIESTORF | 19 | - | - | 15 | - |
| 0007 | | GEESTHACHT, STADT | 10 | - | - | 9 | - |
| 0008 | | GROSS GROENAU | 121 | 2 | 9 | 80 | - |
| 0009 | | KRUMMESSE | 70 | 24 | 8 | 23 | - |
| 0010 | | MOELLN, STADT | 91 | - | - | 75 | - |
| 0011 | | RATZBURG, STADT | 215 | - | - | 197 | - |
| 0012 | | RONDESHAGEN | 10 | - | - | 4 | - |
| 0013 | | SCHWARZENBEK, STADT | 42 | - | - | 41 | - |
| 0014 | | NENTORF BEI HAMBURG | 24 | - | - | 19 | - |
| 0015 | | HUSUM, STADT | 16 | - | - | 11 | - |
| 0016 | | LECK | 10 | - | - | 10 | - |
| 0017 | | AHRENSBOEK | 71 | - | - | 63 | - |
| 0018 | | BAD SCHWARTAU, STADT | 1 520 | 2 | 44 | 886 | - |
| 0019 | | BANNESDORF AUF FEHMARN | 28 | - | - | 14 | - |
| 0020 | | EUTIN, STADT | 297 | - | - | 236 | - |
| 0021 | | GROEMITZ | 21 | - | - | 18 | - |
| 0022 | | GROSSENBRÖDE | 35 | - | - | 31 | - |
| 0023 | | HEILIGENHAFEN, STADT | 18 | - | - | 14 | - |
| 0024 | | HALENTE | 37 | - | - | 26 | - |
| 0025 | | NEUSTADT IN HOLST., ST. | 208 | - | - | 185 | - |
| 0026 | | OLDENBURG IN HOLST., ST | 65 | - | - | 54 | - |
| 0027 | | RATEKAU | 282 | - | 9 | 235 | - |
| 0028 | | SIERKSDORF | 15 | - | - | 13 | - |
| 0029 | | STOCKELSDORF | 802 | 11 | 51 | 510 | - |
| 0030 | | TIMMENDORFER STRAND | 347 | 2 | 5 | 265 | - |
| 0031 | | SCHARBEUTZ | 64 | - | - | 49 | - |
| 0032 | | APPEN | 13 | - | - | 12 | - |
| 0033 | | PINNEBERG, STADT | 19 | - | - | 18 | - |
| 0034 | | RELLINGEN | 15 | - | - | 11 | - |
| 0035 | | LUETJENBURG, STADT | 12 | - | - | 11 | - |
| 0036 | | PLOEN, STADT | 36 | - | - | 26 | - |
| 0037 | | ALTENHOLZ | 17 | - | - | 16 | - |
| 0038 | | ECKERNFOERDE, STADT | 53 | - | - | 45 | - |
| 0039 | | RENSBURG, STADT | 23 | - | - | 19 | - |
| 0040 | | SCHLESWIG, STADT | 22 | - | - | 17 | - |
| 0041 | | BAD BRAMSTEDT, STADT | 10 | - | - | 10 | - |
| 0042 | | BAD SEGERBERG, STADT | 349 | - | - | 335 | - |
| 0043 | | BOOSTEDT | 20 | - | - | 18 | - |
| 0044 | | KALTENKIRCHEN, STADT | 10 | - | - | 10 | - |
| 0045 | | NORDERSTEDT, STADT | 132 | - | - | 99 | - |
| 0046 | | MAHLSTEDT, STADT | 46 | - | - | 39 | - |
| 0047 | | ITZEHOE, STADT | 12 | - | - | 11 | - |
| 0048 | | AHRENSBURG, STADT | 123 | - | - | 113 | - |
| 0049 | | BAD OLDESLOE, STADT | 435 | - | - | 342 | - |
| 0050 | | BARGTEHEIDE, STADT | 83 | - | - | 73 | - |
| 0051 | | GLINDE, STADT | 11 | - | - | 11 | - |
| 0052 | | HEILSHOOP | 11 | - | - | 10 | - |
| 0053 | | REINBEK, STADT | 38 | - | - | 28 | - |
| 0054 | | REINFELD(HOLST.)STADT | 228 | - | 1 | 194 | - |
| 0055 | | HAMBURG FR.U.HANSEST. | 2 979 | - | - | 1 755 | - |
| 0056 | | HANNOVER, STADT | 29 | - | - | 22 | - |
| 0057 | | SEEVETAL | 18 | - | - | 17 | - |
| 0058 | | LUENEBURG, STADT | 26 | - | - | 21 | - |
| 0059 | | BREMEN, FR. HANSEST. | 48 | - | - | 37 | - |
| 0060 | | BREMERHAVEN | 15 | - | - | 11 | - |
| 0061 | | UEBRIGE GEMEINDEN | 452 | 1 | 1 | 393 | - |
| 0062 | LUEBECK, HANSESTADT | ZUSAMMEN | 10 275 | 42 | 128 | 7 282 | - |

*) OHNE PENDLER MIT UNBESTIMMTEM ZIEL.- 1) EINSCHL. ERWERBSTAETIGE SCHUELER UND STUDIERENDE.

ZAEHLUNG

VERKEHRSMITTEL UND ZEITAUFWAND FUER DEN WEG ZUR ARBEITSSTAETTE *)

| NACH | | | ZEITAUFWAND FUER DEN WEG ZUR ARBEITSSTAETTE VON ... BIS UNTER ... MINUTEN | | | | | LFD. NR. |
|----------------|---|---|---|---------|---------|---------|----------------|-------------|
| VERKEHRSMITTEL | BUS, SONST. OEFFENTL. VERKEHRS- MITTEL | SONSTIGES (MOTORRAD, MOPED, MOFA) | UNTER 15 | 15 - 30 | 30 - 45 | 45 - 60 | 60 UND MEHR | |
| - | 3 | - | 3 | 7 | 4 | - | - | 0048 |
| 21 | 14 | 3 | - | 22 | 144 | 122 | 29 | 0049 |
| - | - | - | - | 1 | 10 | 2 | 1 | 0050 |
| - | 1 | - | - | 4 | 2 | 4 | 5 | 0051 |
| - | 2 | 2 | 4 | 8 | 4 | 4 | 2 | 0052 |
| - | 16 | 1 | 9 | 19 | 12 | 6 | 5 | 0053 |
| - | 1 | - | - | - | 2 | 26 | 20 | 0054 |
| - | 1 | 2 | - | - | 9 | 28 | 5 | 0055 |
| 8 | 8 | 2 | - | - | 24 | 143 | 47 | 0056 |
| 2 | - | - | - | - | - | 7 | 10 | 0057 |
| 1 | 1 | - | - | - | 17 | 7 | 3 | 0058 |
| - | 5 | - | - | - | 6 | 38 | 16 | 0059 |
| - | - | - | - | 1 | 15 | 27 | 3 | 0060 |
| - | 3 | - | - | 3 | 11 | 5 | 3 | 0061 |
| - | - | - | - | - | 1 | 5 | 6 | 0062 |
| - | 7 | 1 | - | - | 13 | 27 | 5 | 0063 |
| 1 | 7 | - | - | - | - | 12 | 36 | 0064 |
| 1 | - | - | - | - | 6 | 7 | - | 0065 |
| - | 3 | - | - | 2 | 16 | 5 | 2 | 0066 |
| - | 9 | - | - | - | 4 | 22 | 2 | 0067 |
| 2 | 1 | - | - | - | 1 | 20 | 28 | 0068 |
| 1 | 1 | - | - | - | 4 | 6 | 3 | 0069 |
| - | - | - | - | - | 2 | 3 | 5 | 0070 |
| 152 | 54 | 5 | - | - | - | 58 | 665 | 0071 |
| 2 | 6 | 1 | - | - | - | - | 38 | 0072 |
| 2 | 1 | - | - | - | - | - | 18 | 0073 |
| 21 | 50 | 7 | 3 | 94 | 110 | 105 | 190 | 0074 |
| 510 | 1 199 | 135 | 845 | 2 500 | 2 102 | 1 398 | 1 998 | 0075 |
| | | | | | | | | 0001 |
| 5 | 4 | 1 | - | - | - | - | 48 | 0002 |
| 36 | 25 | 3 | - | - | - | 30 | 387 | 0003 |
| - | 1 | 1 | - | - | 6 | 26 | 45 | 0004 |
| - | 1 | - | 1 | 6 | 3 | - | - | 0005 |
| - | 4 | - | 3 | 10 | 6 | - | - | 0006 |
| 1 | - | - | - | - | 1 | 3 | 6 | 0007 |
| - | 28 | 2 | 16 | 55 | 33 | 10 | 7 | 0008 |
| - | 11 | 4 | 21 | 37 | 6 | 5 | 1 | 0009 |
| 9 | 7 | - | - | 7 | 61 | 21 | 2 | 0010 |
| 7 | 9 | 2 | - | 50 | 125 | 30 | 10 | 0011 |
| - | 6 | - | - | 3 | 1 | 3 | 3 | 0012 |
| 1 | - | - | - | - | 5 | 27 | 10 | 0013 |
| 2 | 2 | 1 | - | - | 3 | 12 | 9 | 0014 |
| 4 | 1 | - | - | - | - | - | 16 | 0015 |
| - | - | - | - | - | - | - | 10 | 0016 |
| 1 | 6 | 1 | - | 32 | 28 | 3 | 8 | 0017 |
| 6 | 556 | 26 | 159 | 777 | 332 | 182 | 70 | 0018 |
| 14 | - | - | - | - | - | 5 | 23 | 0019 |
| 47 | 12 | 2 | - | 40 | 164 | 61 | 32 | 0020 |
| 1 | 2 | - | - | - | 12 | 7 | 2 | 0021 |
| 2 | 1 | 1 | - | - | - | 22 | 13 | 0022 |
| - | 3 | 1 | - | - | 3 | 9 | 6 | 0023 |
| 8 | 3 | - | - | 1 | 11 | 17 | 8 | 0024 |
| 21 | 1 | 1 | - | 50 | 122 | 36 | - | 0025 |
| 8 | 3 | - | - | - | 19 | 31 | 15 | 0026 |
| - | 36 | 2 | 34 | 171 | 52 | 17 | 8 | 0027 |
| 2 | - | - | - | 11 | 11 | 1 | - | 0028 |
| - | 211 | 19 | 134 | 412 | 151 | 62 | 43 | 0029 |
| 10 | 55 | 10 | 37 | 181 | 80 | 23 | 26 | 0030 |
| 11 | 4 | - | - | 31 | 18 | 10 | 5 | 0031 |
| - | 1 | - | - | - | - | 1 | 12 | 0032 |
| 1 | - | - | - | - | - | - | 19 | 0033 |
| 2 | 2 | - | - | - | - | 3 | 12 | 0034 |
| 1 | - | - | - | - | 1 | 4 | 7 | 0035 |
| 10 | - | - | - | - | 6 | 11 | 19 | 0036 |
| - | 1 | - | - | - | - | 1 | 16 | 0037 |
| 8 | - | - | - | - | - | 5 | 48 | 0038 |
| 2 | 1 | 1 | - | - | - | 4 | 19 | 0039 |
| 3 | 2 | - | - | - | - | - | 22 | 0040 |
| - | - | - | - | - | - | 5 | 5 | 0041 |
| 4 | 10 | - | - | 52 | 236 | 58 | 3 | 0042 |
| - | 2 | - | - | - | 2 | 10 | 8 | 0043 |
| - | - | - | - | - | - | 2 | 8 | 0044 |
| 2 | 31 | - | - | - | 3 | 26 | 103 | 0045 |
| - | 7 | - | - | 4 | 22 | 14 | 6 | 0046 |
| 1 | - | - | - | - | - | - | 12 | 0047 |
| 9 | 1 | - | - | 4 | 60 | 40 | 19 | 0048 |
| 80 | 9 | 4 | - | 111 | 248 | 74 | 2 | 0049 |
| 6 | 4 | - | - | 11 | 44 | 17 | 11 | 0050 |
| - | - | - | - | - | 3 | 6 | 2 | 0051 |
| - | 1 | - | 1 | 2 | 6 | 1 | 1 | 0052 |
| 10 | - | - | - | - | 6 | 9 | 23 | 0053 |
| 22 | 5 | 6 | 14 | 128 | 44 | 14 | 28 | 0054 |
| 1 099 | 114 | 11 | - | - | 123 | 541 | 2 315 | 0055 |
| 3 | 4 | - | - | - | - | - | 29 | 0056 |
| 1 | - | - | - | - | - | 1 | 17 | 0057 |
| 4 | 1 | - | - | - | - | - | 26 | 0058 |
| 9 | 2 | - | - | - | - | 3 | 45 | 0059 |
| 4 | - | - | - | - | - | - | 15 | 0060 |
| 19 | 30 | 8 | 6 | 57 | 99 | 96 | 194 | 0061 |
| 1 496 | 1 220 | 107 | 426 | 2 235 | 2 156 | 1 599 | 3 859 | 0062 |

BERUFS-AUSPENDLER NACH WOHNSTZ- UND ZIELGEMEINDE SOWIE

| LFD. NR. | WOHNSTZGEMEINDE | ZIELGEMEINDE | BERUFS- AUSPENDLER 1) | UND ZWAR | | | |
|-------------|--------------------|-------------------------|--------------------------|--|---------|-------|--|
| | | | | HAUPTSÄEHLICH BENUTZTEM | | | |
| | | | INSGESAMT | KEIN VERKEHRS- MITTEL (ZU FUSS) | FAHRRAD | PKW | U - BAHN, S - BAHN, STRASSENBAHN |
| 0001 | NEUMUENSTER, STADT | | | | | | |
| 0002 | NEUMUENSTER, STADT | FLensburg, STADT | 33 | - | - | 26 | - |
| 0003 | | KIEL, LANDESHAUPTSTADT | 1 546 | - | - | 1 179 | - |
| 0004 | | LUEBECK, HANSESTADT | 66 | - | - | 64 | - |
| 0005 | | HEIDE, STADT | 17 | - | - | 17 | - |
| 0006 | | HUSUM, STADT | 10 | - | - | 10 | - |
| 0007 | | EUTIN, STADT | 29 | - | - | 29 | - |
| 0008 | | ELMSHORN, STADT | 20 | - | - | 6 | - |
| 0009 | | PINNEBERG, STADT | 18 | - | - | 16 | - |
| 0010 | | QUICKBORN, STADT | 18 | - | - | 16 | - |
| 0011 | | BOENEBUETTEL | 19 | 2 | 3 | 13 | - |
| 0012 | | GROSSHARRIE | 21 | - | 1 | 16 | - |
| 0013 | | LUETJENBURG, STADT | 20 | - | - | 19 | - |
| 0014 | | PLOEN, STADT | 69 | - | - | 62 | - |
| 0015 | | PREETZ, STADT | 16 | - | - | 16 | - |
| 0016 | | RAISDORF | 11 | - | - | 11 | - |
| 0017 | | SCHILLSDORF | 12 | - | - | 12 | - |
| 0018 | | MANSENDORF | 36 | - | - | 33 | - |
| 0019 | | ALTENHOLZ | 18 | - | - | 17 | - |
| 0020 | | AUKRUG | 58 | - | 1 | 51 | - |
| 0021 | | BORDESHOLM | 171 | 2 | 5 | 140 | - |
| 0022 | | ECKERHOFERDE, STADT | 18 | - | - | 16 | - |
| 0023 | | FLINTBEK | 19 | - | - | 16 | - |
| 0024 | | HOHNWEDT | 27 | - | - | 24 | - |
| 0025 | | KROGASPE | 34 | - | - | 34 | - |
| 0026 | | KRONSHAGEN | 12 | - | - | 10 | - |
| 0027 | | MUEHBROOK | 15 | - | 1 | 11 | - |
| 0028 | | NORTORF, STADT | 102 | 1 | 3 | 86 | - |
| 0029 | | RENSBURG, STADT | 125 | - | - | 102 | - |
| 0030 | | MASBEK | 124 | 1 | 9 | 105 | - |
| 0031 | | MATTENBEK | 15 | - | 1 | 11 | - |
| 0032 | | SCHLESWIG, STADT | 23 | - | - | 16 | - |
| 0033 | | BAD BRAMSTEDT, STADT | 161 | - | - | 131 | - |
| 0034 | | BAD SEGEBERG, STADT | 220 | - | - | 215 | - |
| 0035 | | BOOSTEDT | 509 | 2 | 10 | 441 | - |
| 0036 | | BORNHOEVED | 20 | - | - | 18 | - |
| 0037 | | ELLERAU | 16 | - | - | 10 | - |
| 0038 | | GOENNEBEK | 17 | - | 1 | 14 | - |
| 0039 | | GROSSENASPE | 18 | - | 2 | 13 | - |
| 0040 | | GROSS KUMMERFELD | 21 | - | 1 | 18 | - |
| 0041 | | HENSTEDT-ULZBURG | 17 | - | - | 17 | - |
| 0042 | | KALTENKIRCHEN, STADT | 107 | - | - | 90 | - |
| 0043 | | NORDERSTEDT, STADT | 98 | - | - | 91 | - |
| 0044 | | RICKLING | 104 | 3 | - | 87 | - |
| 0045 | | TRAPPENKAMP | 81 | - | - | 77 | - |
| 0046 | | WAHLSTEDT, STADT | 46 | - | 1 | 41 | - |
| 0047 | | HOHNLOCKSTEDT | 16 | - | - | 16 | - |
| 0048 | | ITZEHOE, STADT | 70 | - | - | 62 | - |
| 0049 | | KELLINGHUSEN, STADT | 18 | - | - | 18 | - |
| 0050 | | BAD OLDESLOE, STADT | 13 | - | - | 12 | - |
| 0051 | | HAMBURG FR. U. HANSEST. | 982 | - | - | 621 | - |
| 0052 | | UEBRIGE GEMEINDEN | 396 | - | 4 | 359 | - |
| 0053 | NEUMUENSTER, STADT | ZUSAMMEN | 5 652 | 11 | 43 | 4 535 | - |
| KREISE | | | | | | | |
| 0001 | DITHMARSCHEN | | | | | | |
| 0001 | ALBERSDORF | KIEL, LANDESHAUPTSTADT | 14 | - | - | 14 | - |
| 0002 | | NEUMUENSTER, STADT | 11 | - | - | 10 | - |
| 0003 | | BRUNSBUEITTEL, STADT | 10 | - | - | 10 | - |
| 0004 | | BUNSOH | 12 | 1 | 1 | 10 | - |
| 0005 | | HEIDE, STADT | 241 | 1 | 6 | 212 | - |
| 0006 | | MELDORF, STADT | 60 | - | 1 | 54 | - |
| 0007 | | HUSUM, STADT | 10 | - | - | 8 | - |
| 0008 | | RENSBURG, STADT | 17 | - | - | 17 | - |
| 0009 | | HAMBURG FR. U. HANSEST. | 27 | - | - | 25 | - |
| 0010 | | UEBRIGE GEMEINDEN | 149 | 1 | 6 | 125 | - |
| 0011 | ALBERSDORF | ZUSAMMEN | 551 | 3 | 14 | 485 | - |
| 0001 | ARKEBEK | ALBERSDORF | 11 | - | 1 | 10 | - |
| 0002 | | HEIDE, STADT | 18 | - | 1 | 17 | - |
| 0003 | | UEBRIGE GEMEINDEN | 21 | - | - | 20 | - |
| 0004 | ARKEBEK | ZUSAMMEN | 50 | - | 2 | 47 | - |
| 0001 | AVERLAK | BRUNSBUEITTEL, STADT | 130 | - | 16 | 101 | - |
| 0002 | | SANKT MICHAELISDONN | 14 | - | - | 12 | - |
| 0003 | | UEBRIGE GEMEINDEN | 58 | - | - | 53 | - |
| 0004 | AVERLAK | ZUSAMMEN | 202 | - | 16 | 166 | - |
| 0001 | BARGENSTEDT | BRUNSBUEITTEL, STADT | 12 | - | - | 12 | - |
| 0002 | | HEIDE, STADT | 45 | 2 | - | 38 | - |
| 0003 | | MELDORF, STADT | 121 | 2 | 15 | 97 | - |
| 0004 | | NINDORF | 10 | - | 4 | 6 | - |
| 0005 | | UEBRIGE GEMEINDEN | 46 | - | - | 42 | - |
| 0006 | BARGENSTEDT | ZUSAMMEN | 234 | 4 | 19 | 195 | - |
| 0001 | BARKENHOLM | HEIDE, STADT | 25 | - | 1 | 23 | - |
| 0002 | | UEBRIGE GEMEINDEN | 24 | - | 1 | 20 | - |
| 0003 | BARKENHOLM | ZUSAMMEN | 49 | - | 2 | 43 | - |

*) OHNE PENDLER MIT UNBESTIMMTEM ZIEL.- 1) EINSCHL. ERWERBSTAETIGE SCHUELER UND STUDIERENDE.

ZAEHLUNG

VERKEHRSMITTEL UND ZEITAUFWAND FÜR DEN WEG ZUR ARBEITSSTÄTTE *)

| NACH | | | | | | | | | LFD. NR. |
|----------------|--|---|---|---------|---------|---------|----------------|------|-------------|
| VERKEHRSMITTEL | | | ZEITAUFWAND FÜR DEN WEG ZUR ARBEITSSTÄTTE VON ... BIS UNTER ... MINUTEN | | | | | | |
| EISENBAHN | BUS, SONST. ÖFFENTL. VERKEHRS- MITTEL | SONSTIGES (MOTORRAD, MOPED, MOFA) | UNTER 15 | 15 - 30 | 30 - 45 | 45 - 60 | 60 UND MEHR | | |
| | | | | | | | | 0001 | |
| 6 | - | 1 | - | - | - | 7 | 26 | 0002 | |
| 314 | 48 | 5 | - | 182 | 796 | 391 | 177 | 0003 | |
| - | 1 | 1 | - | - | 6 | 15 | 45 | 0004 | |
| - | - | - | - | - | 2 | 6 | 9 | 0005 | |
| - | - | - | - | - | - | 1 | 9 | 0006 | |
| - | - | - | - | - | 3 | 22 | 4 | 0007 | |
| 14 | - | - | - | - | 2 | 11 | 7 | 0008 | |
| 2 | - | - | - | - | 4 | 3 | 11 | 0009 | |
| 1 | - | 1 | - | 1 | 11 | 2 | 4 | 0010 | |
| - | - | 1 | 2 | 16 | - | 1 | - | 0011 | |
| - | - | 4 | 5 | 14 | 1 | - | 1 | 0012 | |
| - | 1 | - | - | - | 2 | 10 | 8 | 0013 | |
| - | 7 | - | - | 3 | 39 | 20 | 7 | 0014 | |
| - | - | - | - | 4 | 9 | 3 | - | 0015 | |
| - | - | - | - | 2 | 7 | 2 | - | 0016 | |
| - | - | - | 4 | 4 | 2 | 1 | 1 | 0017 | |
| - | 2 | 1 | - | 24 | 11 | 1 | - | 0018 | |
| 1 | - | - | - | - | 5 | 9 | 4 | 0019 | |
| 16 | 6 | - | 2 | 36 | 15 | 3 | 2 | 0020 | |
| 2 | 5 | 3 | 18 | 115 | 32 | 5 | 1 | 0021 | |
| 2 | - | - | - | - | 3 | 9 | 6 | 0022 | |
| 3 | 1 | - | - | 11 | 5 | 3 | - | 0023 | |
| - | - | - | - | 18 | 6 | 3 | - | 0024 | |
| 2 | - | - | 13 | 19 | 2 | - | - | 0025 | |
| - | - | - | - | 3 | 5 | 1 | 3 | 0026 | |
| - | 1 | 2 | 3 | 3 | 6 | 1 | 2 | 0027 | |
| 10 | 1 | 1 | 5 | 73 | 17 | 5 | 2 | 0028 | |
| 18 | 4 | 1 | - | 11 | 82 | 22 | 10 | 0029 | |
| - | 2 | 7 | 28 | 76 | 9 | 10 | 1 | 0030 | |
| 2 | 1 | - | 2 | 7 | 5 | - | 1 | 0031 | |
| 7 | - | - | - | - | 7 | 10 | 6 | 0032 | |
| 19 | 9 | 2 | - | 86 | 65 | 10 | - | 0033 | |
| - | 5 | - | - | 65 | 137 | 14 | 4 | 0034 | |
| - | 45 | 11 | 104 | 325 | 45 | 28 | 7 | 0035 | |
| - | 2 | - | - | 13 | 7 | - | - | 0036 | |
| - | 6 | - | - | - | 6 | 8 | 2 | 0037 | |
| - | 2 | - | - | 10 | 6 | 1 | - | 0038 | |
| 3 | - | - | 1 | 13 | 2 | 1 | 1 | 0039 | |
| - | 1 | 1 | 8 | 9 | 4 | - | - | 0040 | |
| - | - | - | - | 4 | 8 | 2 | 3 | 0041 | |
| 4 | 12 | 1 | - | 27 | 56 | 23 | 1 | 0042 | |
| 3 | 3 | 1 | - | - | 27 | 42 | 29 | 0043 | |
| - | 13 | 1 | 2 | 57 | 35 | 8 | 2 | 0044 | |
| - | 4 | - | - | 62 | 16 | 3 | - | 0045 | |
| - | 4 | - | 1 | 20 | 23 | 2 | - | 0046 | |
| - | - | - | - | - | 13 | 3 | - | 0047 | |
| 7 | 1 | - | - | - | 8 | 16 | 8 | 0048 | |
| - | - | - | - | 9 | 9 | - | - | 0049 | |
| - | 1 | - | - | 1 | 4 | 5 | 3 | 0050 | |
| 331 | 27 | 3 | - | - | 58 | 247 | 677 | 0051 | |
| 16 | 10 | 7 | 10 | 98 | 87 | 94 | 107 | 0052 | |
| 783 | 225 | 55 | 208 | 1 429 | 1 740 | 1 084 | 1 191 | 0053 | |
| | | | | | | | | 0001 | |
| - | - | - | - | - | 2 | 9 | 3 | 0001 | |
| 1 | - | - | - | - | 1 | 7 | 3 | 0002 | |
| - | - | - | - | - | 6 | 4 | - | 0003 | |
| - | - | - | 9 | 3 | - | - | - | 0004 | |
| 2 | 17 | 3 | 19 | 195 | 22 | 4 | 1 | 0005 | |
| - | 4 | 1 | 3 | 50 | 5 | 2 | - | 0006 | |
| 2 | - | - | - | 2 | 2 | 1 | 5 | 0007 | |
| - | - | - | - | 6 | 8 | 1 | 2 | 0008 | |
| 1 | 1 | - | - | - | - | 4 | 23 | 0009 | |
| 5 | 6 | 6 | 26 | 58 | 39 | 8 | 18 | 0010 | |
| 11 | 28 | 10 | 57 | 314 | 85 | 40 | 55 | 0011 | |
| - | - | - | 9 | 2 | - | - | - | 0001 | |
| - | - | - | 4 | 13 | 1 | - | - | 0002 | |
| - | - | 1 | 3 | 7 | 5 | 3 | 3 | 0003 | |
| - | - | 1 | 16 | 22 | 6 | 3 | 3 | 0004 | |
| - | 3 | 10 | 49 | 71 | 8 | 2 | - | 0001 | |
| - | - | 2 | 6 | 8 | - | - | - | 0002 | |
| 1 | 3 | 1 | 8 | 17 | 17 | 4 | 12 | 0003 | |
| 1 | 6 | 13 | 63 | 96 | 25 | 6 | 12 | 0004 | |
| - | - | - | - | 1 | 9 | 2 | - | 0001 | |
| 2 | 1 | 2 | 5 | 27 | 11 | 1 | 1 | 0002 | |
| - | 4 | 3 | 74 | 41 | 6 | - | - | 0003 | |
| - | - | - | 8 | 2 | - | - | - | 0004 | |
| 1 | 2 | 1 | 7 | 14 | 3 | 7 | 15 | 0005 | |
| 3 | 7 | 6 | 94 | 85 | 29 | 10 | 16 | 0006 | |
| - | 1 | - | 13 | 10 | 2 | - | - | 0001 | |
| - | - | 3 | 4 | 8 | 2 | 2 | 8 | 0002 | |
| - | 1 | 3 | 17 | 18 | 4 | 2 | 8 | 0003 | |

BERUFS-AUSPENDLER NACH WOHNSTZ- UND ZIELGEMEINDE SOMIE

NOCH: KREIS DITHMARSCHEN

| LFD. NR. | WOHNSTZGEMEINDE | ZIELGEMEINDE | BERUFS- AUSPENDLER 1) INSGESAMT | UND ZNAR HAUPTSAECHLICH BENUTZTEN | | | |
|-------------|----------------------|-----------------------|---------------------------------------|--|---------|-----|--|
| | | | | KEIN VERKEHRS- MITTEL (ZU FUSS) | FAHRRAD | PKW | U - BAHN, S - BAHN, STRASSENBAHN |
| 0001 | BARLT | BRUNSBUETTTEL,STADT | 17 | - | - | 17 | - |
| 0002 | | HEIDE,STADT | 18 | - | - | 16 | - |
| 0003 | | MARNE,STADT | 29 | - | 2 | 25 | - |
| 0004 | | MELDORF,STADT | 47 | 2 | 4 | 35 | - |
| 0005 | | SANKT MICHAELISDONN | 28 | - | 4 | 21 | - |
| 0006 | | UEBRIGE GEMEINDEN | 47 | - | 1 | 39 | - |
| 0007 | BARLT | ZUSAMMEN | 186 | 2 | 11 | 153 | - |
| 0001 | BERGENOEHRDEN | UEBRIGE GEMEINDEN | 4 | - | - | 4 | - |
| 0002 | BERGENOEHRDEN | ZUSAMMEN | 4 | - | - | 4 | - |
| 0001 | BRICKELN | BURG(DITHMARSCHEN) | 11 | - | 4 | 7 | - |
| 0002 | | UEBRIGE GEMEINDEN | 23 | - | - | 23 | - |
| 0003 | BRICKELN | ZUSAMMEN | 34 | - | 4 | 30 | - |
| 0001 | BRUNSBUETTTEL,STADT | KIEL,LANDESHAUPTSTADT | 22 | - | - | 21 | - |
| 0002 | | EDDELAK | 18 | - | 2 | 12 | - |
| 0003 | | HEIDE,STADT | 88 | - | - | 78 | - |
| 0004 | | MARNE,STADT | 80 | - | 2 | 59 | - |
| 0005 | | MELDORF,STADT | 54 | - | - | 33 | - |
| 0006 | | SANKT MICHAELISDONN | 34 | - | 1 | 26 | - |
| 0007 | | BROKDORF | 28 | - | - | 28 | - |
| 0008 | | BUETTTEL | 64 | 1 | 5 | 55 | - |
| 0009 | | GLUECKSTADT,STADT | 14 | - | - | 13 | - |
| 0010 | | ITZEHOE,STADT | 112 | - | - | 105 | - |
| 0011 | | WILSTER,STADT | 15 | - | - | 13 | - |
| 0012 | | HAMBURG FR.U.HANSEST. | 108 | - | - | 102 | - |
| 0013 | | UEBRIGE GEMEINDEN | 178 | 1 | 4 | 152 | - |
| 0014 | BRUNSBUETTTEL,STADT | ZUSAMMEN | 815 | 2 | 14 | 697 | - |
| 0001 | BUCHHOLZ | BRUNSBUETTTEL,STADT | 85 | - | - | 81 | - |
| 0002 | | BURG(DITHMARSCHEN) | 36 | 2 | 7 | 26 | - |
| 0003 | | HEIDE,STADT | 10 | - | - | 8 | - |
| 0004 | | MELDORF,STADT | 18 | - | - | 15 | - |
| 0005 | | ITZEHOE,STADT | 11 | - | - | 11 | - |
| 0006 | | HAMBURG FR.U.HANSEST. | 16 | - | - | 16 | - |
| 0007 | | UEBRIGE GEMEINDEN | 65 | - | - | 58 | - |
| 0008 | BUCHHOLZ | ZUSAMMEN | 241 | 2 | 7 | 215 | - |
| 0001 | BUESUM | BRUNSBUETTTEL,STADT | 11 | - | - | 11 | - |
| 0002 | | HEIDE,STADT | 145 | - | 2 | 123 | - |
| 0003 | | MELDORF,STADT | 33 | 1 | - | 24 | - |
| 0004 | | WESSELBUREN,STADT | 12 | - | - | 10 | - |
| 0005 | | HUSUM,STADT | 15 | - | - | 11 | - |
| 0006 | | HAMBURG FR.U.HANSEST. | 75 | - | - | 63 | - |
| 0007 | | UEBRIGE GEMEINDEN | 97 | 2 | 2 | 87 | - |
| 0008 | BUESUM | ZUSAMMEN | 388 | 3 | 4 | 329 | - |
| 0001 | BUESUMER DEICHHAUSEN | BUESUM | 41 | 2 | 7 | 31 | - |
| 0002 | | HEIDE,STADT | 12 | - | - | 12 | - |
| 0003 | | UEBRIGE GEMEINDEN | 19 | - | - | 17 | - |
| 0004 | BUESUMER DEICHHAUSEN | ZUSAMMEN | 72 | 2 | 7 | 60 | - |
| 0001 | BUNSOH | ALBERSDORF | 52 | - | 5 | 43 | - |
| 0002 | | HEIDE,STADT | 57 | - | 1 | 55 | - |
| 0003 | | MELDORF,STADT | 11 | - | - | 11 | - |
| 0004 | | UEBRIGE GEMEINDEN | 52 | 1 | 2 | 46 | - |
| 0005 | BUNSOH | ZUSAMMEN | 172 | 1 | 8 | 155 | - |
| 0001 | BURG(DITHMARSCHEN) | BRUNSBUETTTEL,STADT | 199 | - | 1 | 184 | - |
| 0002 | | HEIDE,STADT | 73 | - | - | 62 | - |
| 0003 | | MELDORF,STADT | 95 | - | - | 79 | - |
| 0004 | | SANKT MICHAELISDONN | 17 | - | - | 17 | - |
| 0005 | | GLUECKSTADT,STADT | 10 | - | - | 7 | - |
| 0006 | | ITZEHOE,STADT | 82 | - | 1 | 64 | - |
| 0007 | | WILSTER,STADT | 13 | - | - | 12 | - |
| 0008 | | HAMBURG FR.U.HANSEST. | 55 | - | - | 45 | - |
| 0009 | | UEBRIGE GEMEINDEN | 154 | 1 | 3 | 130 | - |
| 0010 | BURG(DITHMARSCHEN) | ZUSAMMEN | 698 | 1 | 5 | 600 | - |
| 0001 | BUSENMURTH | HEIDE,STADT | 14 | - | - | 11 | - |
| 0002 | | MELDORF,STADT | 24 | - | 1 | 17 | - |
| 0003 | | UEBRIGE GEMEINDEN | 28 | - | 3 | 21 | - |
| 0004 | BUSENMURTH | ZUSAMMEN | 66 | - | 4 | 49 | - |
| 0001 | DELLSTEDT | ALBERSDORF | 10 | - | - | 8 | - |
| 0002 | | HEIDE,STADT | 56 | - | - | 48 | - |
| 0003 | | TELLINGSTEDT | 12 | - | 1 | 11 | - |
| 0004 | | WROHM | 15 | - | 1 | 13 | - |
| 0005 | | RENSBURG,STADT | 27 | - | - | 26 | - |
| 0006 | | UEBRIGE GEMEINDEN | 52 | - | 1 | 43 | - |
| 0007 | DELLSTEDT | ZUSAMMEN | 172 | - | 3 | 149 | - |
| 0001 | DELVE | HEIDE,STADT | 73 | - | - | 61 | - |
| 0002 | | HENNSTEDT | 14 | - | 1 | 11 | - |
| 0003 | | UEBRIGE GEMEINDEN | 75 | 1 | 2 | 65 | - |
| 0004 | DELVE | ZUSAMMEN | 162 | 1 | 3 | 137 | - |
| 0001 | DIEKHUSEN-FAHRSTEDT | BRUNSBUETTTEL,STADT | 58 | 1 | - | 48 | - |
| 0002 | | MARNE,STADT | 79 | 4 | 43 | 30 | - |
| 0003 | | SANKT MICHAELISDONN | 14 | - | - | 11 | - |
| 0004 | | HAMBURG FR.U.HANSEST. | 10 | - | - | 10 | - |

*) OHNE PENDLER MIT UNBESTIMMTEM ZIEL. - 1) EINSCHL. ERWERBSTAETIGE SCHUELER UND STUDIERENDE.

ZAEHLUNG

VERKEHRSMITTEL UND ZEITAUFWAND FUER DEN WEG ZUR ARBEITSSTAETTE *)

| NACH | | | | | | | | | | |
|----------------|---------------------------------------|-----------------------------------|---|---------|---------|---------|-------------|---|----------|--|
| VERKEHRSMITTEL | | | ZEITAUFWAND FUER DEN WEG ZUR ARBEITSSTAETTE VON ... BIS UNTER ... MINUTEN | | | | | | LFD. NR. | |
| EISENBAHN | BUS, SONST. OEFFENTL. VERKEHRS-MITTEL | SONSTIGES (MOTORRAD, MOPED, MOFA) | UNTER 15 | 15 - 30 | 30 - 45 | 45 - 60 | 60 UND MEHR | | | |
| - | - | - | - | 13 | 2 | 2 | - | - | 0001 | |
| - | 1 | 1 | - | 11 | 7 | - | - | - | 0002 | |
| - | - | 2 | 15 | 10 | 2 | 1 | 1 | - | 0003 | |
| - | 5 | 1 | 20 | 27 | - | - | - | - | 0004 | |
| - | - | 3 | 18 | 10 | - | - | - | - | 0005 | |
| 3 | 1 | 3 | 7 | 13 | 9 | 6 | 12 | - | 0006 | |
| 3 | 7 | 10 | 60 | 84 | 20 | 9 | 13 | - | 0007 | |
| - | - | - | 2 | - | 2 | - | - | - | 0001 | |
| - | - | - | 2 | - | 2 | - | - | - | 0002 | |
| - | - | - | 7 | 4 | - | - | - | - | 0001 | |
| - | - | - | 2 | 15 | 2 | 1 | 3 | - | 0002 | |
| - | - | - | 9 | 19 | 2 | 1 | 3 | - | 0003 | |
| - | - | 1 | - | - | - | 3 | 19 | - | 0001 | |
| - | 1 | 3 | 6 | 9 | 3 | - | - | - | 0002 | |
| 1 | 8 | 1 | - | 13 | 37 | 29 | 9 | - | 0003 | |
| - | 13 | 6 | 18 | 53 | 6 | 2 | 1 | - | 0004 | |
| - | 19 | 2 | - | 17 | 26 | 6 | 5 | - | 0005 | |
| - | 3 | 4 | 3 | 26 | 5 | - | - | - | 0006 | |
| - | - | - | - | 18 | 9 | 1 | - | - | 0007 | |
| - | - | 3 | 13 | 42 | 9 | - | - | - | 0008 | |
| 1 | - | - | - | 1 | 8 | 5 | - | - | 0009 | |
| 3 | 3 | 1 | - | 39 | 66 | 6 | 1 | - | 0010 | |
| 1 | 1 | - | 1 | 11 | 3 | - | - | - | 0011 | |
| 5 | 1 | - | - | - | - | 9 | 99 | - | 0012 | |
| 4 | 9 | 8 | 8 | 54 | 47 | 31 | 38 | - | 0013 | |
| 15 | 58 | 29 | 49 | 283 | 219 | 92 | 172 | - | 0014 | |
| - | 1 | 3 | 2 | 75 | 7 | - | 1 | - | 0001 | |
| - | 1 | - | 29 | 6 | 1 | - | - | - | 0002 | |
| - | - | 2 | - | 2 | 8 | - | - | - | 0003 | |
| 1 | 1 | 1 | - | 16 | 2 | - | - | - | 0004 | |
| - | - | - | - | - | 5 | 6 | - | - | 0005 | |
| - | - | - | - | - | - | 1 | 15 | - | 0006 | |
| 2 | 1 | 4 | 10 | 17 | 18 | 9 | 11 | - | 0007 | |
| 3 | 4 | 10 | 41 | 116 | 41 | 16 | 27 | - | 0008 | |
| - | - | - | - | 1 | 2 | 5 | 3 | - | 0001 | |
| 10 | 7 | 3 | 12 | 83 | 40 | 6 | 4 | - | 0002 | |
| 5 | 2 | 1 | 2 | 18 | 8 | - | 5 | - | 0003 | |
| 1 | 1 | - | 3 | 8 | 1 | - | - | - | 0004 | |
| 3 | 1 | - | - | - | 6 | 5 | 4 | - | 0005 | |
| 10 | 2 | - | - | - | - | 2 | 73 | - | 0006 | |
| 1 | 2 | 3 | 7 | 16 | 20 | 19 | 35 | - | 0007 | |
| 30 | 15 | 7 | 24 | 126 | 77 | 37 | 124 | - | 0008 | |
| - | - | 1 | 36 | 5 | - | - | - | - | 0001 | |
| - | - | - | 1 | 11 | - | - | - | - | 0002 | |
| - | 2 | - | 1 | 5 | 3 | 3 | 7 | - | 0003 | |
| - | 2 | 1 | 38 | 21 | 3 | 3 | 7 | - | 0004 | |
| - | - | 4 | 43 | 9 | - | - | - | - | 0001 | |
| - | - | 1 | 4 | 45 | 8 | - | - | - | 0002 | |
| - | - | - | - | 10 | - | 1 | - | - | 0003 | |
| - | 2 | 1 | 5 | 14 | 13 | 6 | 14 | - | 0004 | |
| - | 2 | 6 | 52 | 78 | 21 | 7 | 14 | - | 0005 | |
| - | 10 | 4 | 5 | 124 | 61 | 5 | 4 | - | 0001 | |
| 10 | 1 | - | - | 12 | 47 | 14 | - | - | 0002 | |
| 11 | 5 | - | 4 | 69 | 17 | 5 | - | - | 0003 | |
| - | - | - | 4 | 11 | 2 | - | - | - | 0004 | |
| 1 | 2 | - | - | - | 2 | 6 | 2 | - | 0005 | |
| 14 | 2 | 1 | - | 7 | 53 | 17 | 5 | - | 0006 | |
| - | - | 1 | - | 5 | 7 | 1 | - | - | 0007 | |
| 10 | - | - | - | - | - | 3 | 52 | - | 0008 | |
| 6 | 2 | 12 | 18 | 45 | 43 | 18 | 30 | - | 0009 | |
| 52 | 22 | 18 | 31 | 273 | 232 | 69 | 93 | - | 0010 | |
| - | 2 | 1 | 1 | 6 | 6 | 1 | - | - | 0001 | |
| - | 4 | 2 | 14 | 10 | - | - | - | - | 0002 | |
| - | 2 | 2 | 3 | 12 | 5 | 4 | 4 | - | 0003 | |
| - | 8 | 5 | 18 | 28 | 11 | 5 | 4 | - | 0004 | |
| - | 1 | 1 | - | 8 | 2 | - | - | - | 0001 | |
| - | 8 | - | - | 44 | 9 | 3 | - | - | 0002 | |
| - | - | - | 7 | 5 | - | - | - | - | 0003 | |
| - | 1 | - | 12 | 3 | - | - | - | - | 0004 | |
| - | 1 | - | - | 10 | 13 | 1 | 3 | - | 0005 | |
| - | 7 | 1 | 1 | 10 | 16 | 15 | 10 | - | 0006 | |
| - | 18 | 2 | 20 | 80 | 40 | 19 | 13 | - | 0007 | |
| - | 9 | 3 | - | 54 | 13 | 6 | - | - | 0001 | |
| - | 1 | 1 | 10 | 4 | - | - | - | - | 0002 | |
| 1 | 3 | 3 | 7 | 30 | 18 | 10 | 10 | - | 0003 | |
| 1 | 13 | 7 | 17 | 88 | 31 | 16 | 10 | - | 0004 | |
| - | 8 | 1 | 5 | 44 | 6 | 1 | 2 | - | 0001 | |
| - | - | 2 | 66 | 13 | - | - | - | - | 0002 | |
| - | 3 | - | 8 | 4 | 1 | 1 | - | - | 0003 | |
| - | - | - | - | - | - | - | 10 | - | 0004 | |

NOCH: KREIS DITHMARSCHEN

| LFD. NR. | MOHNSITZGEMEINDE | ZIELGEMEINDE | BERUFS- AUSPENDLER 1) | UND ZNR HAUPTSAECHLICH BENUTZTEN | | | |
|-------------|---------------------|-----------------------|--------------------------|--|---------|-----|--|
| | | | | KEIN VERKEHRS- MITTEL (ZU FUSS) | FAHRRAD | PKW | U - BAHN, S - BAHN, STRASSENBAHN |
| 0005 | | UEBRIGE GEMEINDEN | 39 | - | - | 34 | - |
| 0006 | DIEKHUSEN-FAHRSTEDT | ZUSAMMEN | 200 | 5 | 43 | 133 | - |
| 0001 | DINGEN | BRUNSBUETTEL, STADT | 88 | 1 | 2 | 78 | - |
| 0002 | | HEIDE, STADT | 10 | - | - | 7 | - |
| 0003 | | MELDORF, STADT | 13 | - | - | 11 | - |
| 0004 | | SANKT MICHAELISDONN | 19 | 1 | 3 | 13 | - |
| 0005 | | HAMBURG FR.U.HANSEST. | 14 | - | - | 13 | - |
| 0006 | | UEBRIGE GEMEINDEN | 50 | - | - | 45 | - |
| 0007 | DINGEN | ZUSAMMEN | 194 | 2 | 5 | 167 | - |
| 0001 | DOERPLING | HEIDE, STADT | 47 | - | - | 42 | - |
| 0002 | | PAHLEN | 24 | 1 | 17 | 5 | - |
| 0003 | | RENSBURG, STADT | 14 | - | - | 8 | - |
| 0004 | | UEBRIGE GEMEINDEN | 75 | 1 | - | 68 | - |
| 0005 | DOERPLING | ZUSAMMEN | 160 | 2 | 17 | 123 | - |
| 0001 | EDDELAKE | BRUNSBUETTEL, STADT | 231 | - | 13 | 183 | - |
| 0002 | | HEIDE, STADT | 18 | - | - | 13 | - |
| 0003 | | MARNE, STADT | 16 | - | - | 13 | - |
| 0004 | | SANKT MICHAELISDONN | 23 | - | 4 | 16 | - |
| 0005 | | HAMBURG FR.U.HANSEST. | 12 | - | - | 12 | - |
| 0006 | | UEBRIGE GEMEINDEN | 68 | - | 1 | 57 | - |
| 0007 | EDDELAKE | ZUSAMMEN | 368 | - | 18 | 294 | - |
| 0001 | EGGSTEDT | BRUNSBUETTEL, STADT | 27 | - | - | 27 | - |
| 0002 | | BURG(DITHMARSCHEN) | 26 | - | 2 | 22 | - |
| 0003 | | HEIDE, STADT | 23 | - | - | 20 | - |
| 0004 | | MELDORF, STADT | 35 | - | - | 30 | - |
| 0005 | | HAMBURG FR.U.HANSEST. | 12 | - | - | 10 | - |
| 0006 | | UEBRIGE GEMEINDEN | 58 | - | 3 | 51 | - |
| 0007 | EGGSTEDT | ZUSAMMEN | 181 | - | 5 | 160 | - |
| 0001 | ELPERSBUETTEL | BRUNSBUETTEL, STADT | 10 | - | - | 9 | - |
| 0002 | | HEIDE, STADT | 40 | - | - | 36 | - |
| 0003 | | MELDORF, STADT | 91 | - | 20 | 65 | - |
| 0004 | | UEBRIGE GEMEINDEN | 74 | - | 2 | 63 | - |
| 0005 | ELPERSBUETTEL | ZUSAMMEN | 215 | - | 22 | 173 | - |
| 0001 | EPENWOERDEN | HEIDE, STADT | 38 | - | 2 | 32 | - |
| 0002 | | HEMMINGSTEDT | 13 | - | - | 13 | - |
| 0003 | | MELDORF, STADT | 99 | - | 25 | 67 | - |
| 0004 | | UEBRIGE GEMEINDEN | 45 | - | 3 | 38 | - |
| 0005 | EPENWOERDEN | ZUSAMMEN | 195 | - | 30 | 150 | - |
| 0001 | FEDDERINGEN | HEIDE, STADT | 27 | - | 1 | 20 | - |
| 0002 | | UEBRIGE GEMEINDEN | 34 | - | 3 | 26 | - |
| 0003 | FEDDERINGEN | ZUSAMMEN | 61 | - | 4 | 46 | - |
| 0001 | FRESTEDT | BRUNSBUETTEL, STADT | 11 | - | - | 10 | - |
| 0002 | | MELDORF, STADT | 10 | - | 1 | 10 | - |
| 0003 | | UEBRIGE GEMEINDEN | 66 | - | 1 | 59 | - |
| 0004 | FRESTEDT | ZUSAMMEN | 87 | - | 2 | 79 | - |
| 0001 | FRIEDRICHSGABEKOOG | BUESUM | 15 | - | 3 | 9 | - |
| 0002 | | UEBRIGE GEMEINDEN | 9 | - | - | 8 | - |
| 0003 | FRIEDRICHSGABEKOOG | ZUSAMMEN | 24 | - | 3 | 17 | - |
| 0001 | FRIEDRICHSKOOG | BRUNSBUETTEL, STADT | 82 | - | - | 79 | - |
| 0002 | | HEIDE, STADT | 46 | - | - | 37 | - |
| 0003 | | KRONPRINZENKOOG | 11 | - | 2 | 8 | - |
| 0004 | | MARNE, STADT | 124 | - | 4 | 104 | - |
| 0005 | | MELDORF, STADT | 30 | 1 | 1 | 26 | - |
| 0006 | | SANKT MICHAELISDONN | 10 | - | - | 8 | - |
| 0007 | | HAMBURG FR.U.HANSEST. | 20 | - | - | 18 | - |
| 0008 | | UEBRIGE GEMEINDEN | 51 | - | - | 47 | - |
| 0009 | FRIEDRICHSKOOG | ZUSAMMEN | 374 | 1 | 7 | 327 | - |
| 0001 | GAUSHORN | HEIDE, STADT | 25 | - | 1 | 20 | - |
| 0002 | | UEBRIGE GEMEINDEN | 25 | - | 2 | 21 | - |
| 0003 | GAUSHORN | ZUSAMMEN | 50 | - | 3 | 41 | - |
| 0001 | GLUESING | HEIDE, STADT | 13 | - | - | 13 | - |
| 0002 | | UEBRIGE GEMEINDEN | 13 | - | 1 | 11 | - |
| 0003 | GLUESING | ZUSAMMEN | 26 | - | 1 | 24 | - |
| 0001 | GROSSENRADE | BRUNSBUETTEL, STADT | 19 | - | - | 16 | - |
| 0002 | | BURG(DITHMARSCHEN) | 17 | - | 5 | 10 | - |
| 0003 | | MELDORF, STADT | 17 | - | - | 12 | - |
| 0004 | | HAMBURG FR.U.HANSEST. | 10 | - | - | 10 | - |
| 0005 | | UEBRIGE GEMEINDEN | 41 | - | 3 | 32 | - |
| 0006 | GROSSENRADE | ZUSAMMEN | 104 | - | 8 | 80 | - |
| 0001 | GROVEN | UEBRIGE GEMEINDEN | 19 | - | 4 | 11 | - |
| 0002 | GROVEN | ZUSAMMEN | 19 | - | 4 | 11 | - |
| 0001 | GUDENDORF | BRUNSBUETTEL, STADT | 21 | - | - | 20 | - |
| 0002 | | HEIDE, STADT | 19 | - | - | 17 | - |
| 0003 | | MELDORF, STADT | 29 | - | 2 | 24 | - |
| 0004 | | SANKT MICHAELISDONN | 13 | - | 1 | 10 | - |
| 0005 | | UEBRIGE GEMEINDEN | 47 | 2 | 1 | 39 | - |
| 0006 | GUDENDORF | ZUSAMMEN | 129 | 2 | 4 | 110 | - |

*) OHNE PENDLER MIT UNBESTIMMTEM ZIEL.- 1) EINSCHL. ERWERBSTAETIGE SCHUELER UND STUDIERENDE.

ZAEHLUNG

VERKEHRSMITTEL UND ZEITAUFWAND FUER DEN WEG ZUR ARBEITSSTAETTE *)

| NACH | | | ZEITAUFWAND FUER DEN WEG ZUR ARBEITSSTAETTE VON ... BIS UNTER ... MINUTEN | | | | | LFD. NR. |
|----------------|---|---|---|---------|---------|---------|----------------|-------------|
| VERKEHRSMITTEL | | | | | | | | |
| EISENBAHN | BUS, SONST. OEFFENTL. VERKEHRS- MITTEL | SONSTIGES (MOTORRAD, MOPED, MOFA) | UNTER 15 | 15 - 30 | 30 - 45 | 45 - 60 | 60 UND MEHR | |
| 1 | - | 4 | 5 | 20 | 8 | 3 | 3 | 0005 |
| 1 | 11 | 7 | 84 | 81 | 15 | 5 | 15 | 0006 |
| - | 1 | 6 | 10 | 63 | 12 | 2 | 1 | 0001 |
| 1 | 2 | - | - | 3 | 5 | 2 | - | 0002 |
| 1 | 1 | - | 1 | 12 | - | - | - | 0003 |
| - | 1 | 1 | 10 | 9 | - | - | - | 0004 |
| 1 | - | - | - | - | - | 1 | 13 | 0005 |
| - | 2 | 3 | 11 | 17 | 12 | 4 | 6 | 0006 |
| 3 | 7 | 10 | 32 | 104 | 29 | 9 | 20 | 0007 |
| - | 5 | - | - | 40 | 6 | 1 | - | 0001 |
| - | - | 1 | 22 | 2 | - | - | - | 0002 |
| - | 6 | - | - | 3 | 3 | 4 | 4 | 0003 |
| - | 4 | 2 | 18 | 19 | 11 | 7 | 20 | 0004 |
| - | 15 | 3 | 40 | 64 | 20 | 12 | 24 | 0005 |
| - | 12 | 23 | 70 | 130 | 28 | 3 | - | 0001 |
| 4 | - | 1 | - | 11 | 5 | 2 | - | 0002 |
| - | 2 | 1 | 1 | 13 | 2 | - | - | 0003 |
| - | - | 3 | 8 | 10 | 5 | - | - | 0004 |
| - | - | - | - | - | - | 3 | 9 | 0005 |
| 1 | 3 | 6 | 4 | 32 | 19 | 8 | 5 | 0006 |
| 5 | 17 | 34 | 83 | 196 | 59 | 16 | 14 | 0007 |
| - | - | - | 4 | 8 | 15 | - | - | 0001 |
| - | 1 | 1 | 17 | 7 | 1 | 1 | - | 0002 |
| - | 1 | 2 | - | 11 | 12 | - | - | 0003 |
| - | 3 | 2 | - | 30 | 5 | - | - | 0004 |
| 2 | - | - | - | - | - | - | 12 | 0005 |
| - | 1 | 3 | 14 | 16 | 16 | 4 | 8 | 0006 |
| 2 | 6 | 8 | 35 | 72 | 49 | 5 | 20 | 0007 |
| - | - | 1 | - | 3 | 6 | 1 | - | 0001 |
| - | 2 | 2 | - | 30 | 9 | 1 | - | 0002 |
| - | 2 | 4 | 61 | 26 | 4 | - | - | 0003 |
| 3 | - | 6 | 9 | 36 | 12 | 6 | 11 | 0004 |
| 3 | 4 | 13 | 70 | 95 | 31 | 8 | 11 | 0005 |
| - | 2 | 2 | 6 | 30 | 2 | - | - | 0001 |
| - | - | - | 12 | - | 1 | - | - | 0002 |
| - | 1 | 6 | 69 | 29 | 1 | - | - | 0003 |
| 1 | - | 3 | 5 | 18 | 9 | 4 | 9 | 0004 |
| 1 | 3 | 11 | 92 | 77 | 13 | 4 | 9 | 0005 |
| - | 5 | 1 | 2 | 20 | 3 | 2 | - | 0001 |
| 1 | 3 | 1 | 12 | 9 | 4 | 2 | 7 | 0002 |
| 1 | 8 | 2 | 14 | 29 | 7 | 4 | 7 | 0003 |
| - | - | - | - | 8 | 2 | 1 | - | 0001 |
| - | - | - | 1 | 9 | - | - | - | 0002 |
| - | - | 6 | 23 | 20 | 10 | 6 | 7 | 0003 |
| - | - | 6 | 24 | 37 | 12 | 7 | 7 | 0004 |
| - | 3 | - | 6 | 6 | 3 | - | - | 0001 |
| - | 1 | 1 | 2 | 4 | 1 | 1 | 1 | 0002 |
| - | 3 | 1 | 8 | 10 | 4 | 1 | 1 | 0003 |
| - | 2 | 1 | - | 25 | 51 | 6 | - | 0001 |
| - | 4 | 5 | - | 24 | 14 | 5 | 3 | 0002 |
| - | - | 1 | 6 | 4 | 1 | - | - | 0003 |
| - | 13 | 3 | 30 | 88 | 4 | 2 | - | 0004 |
| - | 1 | 1 | 2 | 13 | 11 | 2 | 2 | 0005 |
| - | 2 | - | - | 6 | 4 | - | - | 0006 |
| - | - | - | - | - | - | 1 | 19 | 0007 |
| 2 | 2 | 2 | 4 | 3 | 15 | 9 | 20 | 0008 |
| 2 | 24 | 13 | 42 | 163 | 100 | 25 | 44 | 0009 |
| - | 2 | 2 | 6 | 17 | 2 | - | - | 0001 |
| 1 | 1 | - | 9 | 8 | 1 | 1 | 6 | 0002 |
| 1 | 3 | 2 | 15 | 25 | 3 | 1 | 6 | 0003 |
| - | - | - | - | 11 | 2 | - | - | 0001 |
| - | - | 1 | 3 | 7 | 2 | - | 1 | 0002 |
| - | - | 1 | 3 | 18 | 4 | - | 1 | 0003 |
| - | - | 3 | - | 10 | 9 | - | - | 0001 |
| - | - | 2 | 9 | 8 | - | - | - | 0002 |
| - | 4 | 1 | - | 11 | 5 | 1 | - | 0003 |
| - | - | - | - | - | - | 1 | 9 | 0004 |
| - | 2 | 4 | 5 | 11 | 13 | 7 | 5 | 0005 |
| - | 6 | 10 | 14 | 40 | 27 | 9 | 14 | 0006 |
| 1 | 2 | 1 | 5 | 7 | 6 | 1 | - | 0001 |
| 1 | 2 | 1 | 5 | 7 | 6 | 1 | - | 0002 |
| - | 1 | - | - | 13 | 7 | 1 | - | 0001 |
| 1 | 1 | - | 2 | 9 | 7 | 1 | - | 0002 |
| - | 2 | 1 | 9 | 19 | 1 | - | - | 0003 |
| - | 1 | 1 | 8 | 4 | 1 | - | - | 0004 |
| - | 2 | 3 | 4 | 17 | 14 | 5 | 7 | 0005 |
| 1 | 7 | 5 | 23 | 62 | 30 | 7 | 7 | 0006 |

NOCH: KREIS DITHMARSCHEN

| LFD. NR. | MOHNSITZGEMEINDE | ZIELGEMEINDE | BERUFS- AUSPENDLER 1) INSGESAMT | UND ZHAR HAUPTSAECHLICH BENUTZTEM | | | |
|-------------|------------------------|-------------------------|---------------------------------------|--|---------|-------|--|
| | | | | KEIN VERKEHRS- MITTEL (ZU FUSS) | FAHRRAD | PKW | U - BAHN, S - BAHN, STRASSENBAHN |
| 0001 | HAEGEN | UEBRIGE GEMEINDEN | 12 | - | - | 11 | - |
| 0002 | HAEGEN | ZUSAMMEN | 12 | - | - | 11 | - |
| 0001 | HEDNIGENKOOG | BUESUM | 28 | - | 1 | 24 | - |
| 0002 | HEIDE, STADT | HEIDE, STADT | 19 | - | - | 19 | - |
| 0003 | HEIDE, STADT | UEBRIGE GEMEINDEN | 19 | - | - | 18 | - |
| 0004 | HEDNIGENKOOG | ZUSAMMEN | 66 | - | 1 | 61 | - |
| 0001 | HEIDE, STADT | KIEL, LANDESHAUPTSTADT | 62 | - | - | 58 | - |
| 0002 | HEIDE, STADT | NEUMUENSTER, STADT | 12 | - | - | 11 | - |
| 0003 | HEIDE, STADT | ALBERSDORF | 105 | 1 | 1 | 99 | - |
| 0004 | HEIDE, STADT | BRUNSBUETTTEL, STADT | 62 | - | - | 61 | - |
| 0005 | HEIDE, STADT | BUESUM | 173 | - | 3 | 139 | - |
| 0006 | HEIDE, STADT | HEMMINGSTEDT | 160 | - | 11 | 138 | - |
| 0007 | HEIDE, STADT | HENNSTEDT | 16 | - | - | 16 | - |
| 0008 | HEIDE, STADT | LOHE-RICKELSHOF | 48 | 11 | 19 | 14 | - |
| 0009 | HEIDE, STADT | LUNDEN | 32 | - | - | 27 | - |
| 0010 | HEIDE, STADT | MARNE, STADT | 17 | - | - | 14 | - |
| 0011 | HEIDE, STADT | MELDORF, STADT | 247 | 1 | 3 | 189 | - |
| 0012 | HEIDE, STADT | NORDHASTEDT | 33 | - | - | 28 | - |
| 0013 | HEIDE, STADT | SANKT MICHAELISDONN | 11 | - | 2 | 7 | - |
| 0014 | HEIDE, STADT | SUEDERHEISTEDT | 15 | - | - | 11 | - |
| 0015 | HEIDE, STADT | WOEHREN | 13 | - | - | 11 | - |
| 0016 | HEIDE, STADT | TELLINGSTEDT | 38 | - | 1 | 34 | - |
| 0017 | HEIDE, STADT | WEDDINGSTEDT | 82 | 2 | 11 | 66 | - |
| 0018 | HEIDE, STADT | MESSELBUREN, STADT | 36 | - | 3 | 24 | - |
| 0019 | HEIDE, STADT | MESSELN | 63 | 6 | 20 | 36 | - |
| 0020 | HEIDE, STADT | MUSUM, STADT | 85 | - | - | 56 | - |
| 0021 | HEIDE, STADT | SANKT PETER-ORDING | 14 | - | - | 13 | - |
| 0022 | HEIDE, STADT | SEETH | 17 | - | - | 17 | - |
| 0023 | HEIDE, STADT | TOENNING, STADT | 10 | - | - | 10 | - |
| 0024 | HEIDE, STADT | ECKERNFOERDE, STADT | 10 | - | - | 9 | - |
| 0025 | HEIDE, STADT | HANERAU-HADEMARSCHEN | 10 | - | - | 10 | - |
| 0026 | HEIDE, STADT | RENSBURG, STADT | 39 | - | - | 37 | - |
| 0027 | HEIDE, STADT | ITZEHOE, STADT | 30 | - | - | 27 | - |
| 0028 | HEIDE, STADT | HAMBURG FR. U. HANSEST. | 110 | - | - | 83 | - |
| 0029 | HEIDE, STADT | UEBRIGE GEMEINDEN | 237 | - | 7 | 210 | - |
| 0030 | HEIDE, STADT | ZUSAMMEN | 1 787 | 22 | 81 | 1 455 | - |
| 0001 | HELLS.-HERINGS.-UNTER. | HEIDE, STADT | 10 | - | - | 8 | - |
| 0002 | HELLS.-HERINGS.-UNTER. | UEBRIGE GEMEINDEN | 19 | - | 1 | 15 | - |
| 0003 | HELLS.-HERINGS.-UNTER. | ZUSAMMEN | 29 | - | 1 | 23 | - |
| 0001 | HELSE | BRUNSBUETTTEL, STADT | 43 | - | - | 41 | - |
| 0002 | HELSE | HEIDE, STADT | 11 | - | - | 10 | - |
| 0003 | HELSE | MARNE, STADT | 87 | - | 29 | 56 | - |
| 0004 | HELSE | MELDORF, STADT | 16 | - | - | 12 | - |
| 0005 | HELSE | SANKT MICHAELISDONN | 11 | - | 1 | 10 | - |
| 0006 | HELSE | HAMBURG FR. U. HANSEST. | 14 | - | - | 14 | - |
| 0007 | HELSE | UEBRIGE GEMEINDEN | 55 | - | 1 | 52 | - |
| 0008 | HELSE | ZUSAMMEN | 237 | - | 31 | 195 | - |
| 0001 | HEMME | HEIDE, STADT | 40 | - | 2 | 31 | - |
| 0002 | HEMME | LUNDEN | 13 | - | 1 | 11 | - |
| 0003 | HEMME | UEBRIGE GEMEINDEN | 48 | - | - | 43 | - |
| 0004 | HEMME | ZUSAMMEN | 101 | - | 3 | 85 | - |
| 0001 | HEMMINGSTEDT | KIEL, LANDESHAUPTSTADT | 16 | - | - | 14 | - |
| 0002 | HEMMINGSTEDT | ALBERSDORF | 11 | - | - | 11 | - |
| 0003 | HEMMINGSTEDT | BRUNSBUETTTEL, STADT | 17 | - | - | 16 | - |
| 0004 | HEMMINGSTEDT | BUESUM | 15 | - | - | 15 | - |
| 0005 | HEMMINGSTEDT | HEIDE, STADT | 449 | - | 43 | 337 | - |
| 0006 | HEMMINGSTEDT | MELDORF, STADT | 79 | - | - | 63 | - |
| 0007 | HEMMINGSTEDT | MUSUM, STADT | 11 | - | - | 8 | - |
| 0008 | HEMMINGSTEDT | RENSBURG, STADT | 10 | - | - | 8 | - |
| 0009 | HEMMINGSTEDT | HAMBURG FR. U. HANSEST. | 29 | - | - | 22 | - |
| 0010 | HEMMINGSTEDT | UEBRIGE GEMEINDEN | 100 | - | 3 | 89 | - |
| 0011 | HEMMINGSTEDT | ZUSAMMEN | 737 | 4 | 50 | 583 | - |
| 0001 | HENNSTEDT | BUESUM | 10 | - | - | 9 | - |
| 0002 | HENNSTEDT | HEIDE, STADT | 177 | 3 | 1 | 146 | - |
| 0003 | HENNSTEDT | LUNDEN | 11 | - | 2 | 9 | - |
| 0004 | HENNSTEDT | MELDORF, STADT | 21 | - | - | 11 | - |
| 0005 | HENNSTEDT | HAMBURG FR. U. HANSEST. | 11 | - | - | 10 | - |
| 0006 | HENNSTEDT | UEBRIGE GEMEINDEN | 118 | 1 | 3 | 105 | - |
| 0007 | HENNSTEDT | ZUSAMMEN | 348 | 4 | 6 | 290 | - |
| 0001 | HILLGROVEN | UEBRIGE GEMEINDEN | 21 | - | 1 | 17 | - |
| 0002 | HILLGROVEN | ZUSAMMEN | 21 | - | 1 | 17 | - |
| 0001 | HOCHDONN | BRUNSBUETTTEL, STADT | 72 | - | 17 | 53 | - |
| 0002 | HOCHDONN | BURG(DITHMARSCHEN) | 38 | - | 10 | 24 | - |
| 0003 | HOCHDONN | HEIDE, STADT | 26 | - | - | 24 | - |
| 0004 | HOCHDONN | MELDORF, STADT | 29 | - | - | 24 | - |
| 0005 | HOCHDONN | ITZEHOE, STADT | 31 | - | - | 30 | - |
| 0006 | HOCHDONN | HAMBURG FR. U. HANSEST. | 21 | - | - | 20 | - |
| 0007 | HOCHDONN | UEBRIGE GEMEINDEN | 79 | - | 1 | 72 | - |
| 0008 | HOCHDONN | ZUSAMMEN | 296 | - | 28 | 247 | - |
| 0001 | HOEVEDE | UEBRIGE GEMEINDEN | 12 | - | 2 | 9 | - |
| 0002 | HOEVEDE | ZUSAMMEN | 12 | - | 2 | 9 | - |
| 0001 | HOLLINGSTEDT | HEIDE, STADT | 35 | 1 | - | 27 | - |

*) OHNE PENDLER MIT UNBESTIMMTEM ZIEL. - 1) EINSCHL. ERWERBSTAETIGE SCHUELER UND STUDIERENDE.

ZAEHLUNG

VERKEHRSMITTEL UND ZEITAUFWAND FUER DEN WEG ZUR ARBEITSSTAETTE *)

| NACH | | | | | | | | | LFD. NR. |
|----------------|---|---|---|---------|---------|---------|----------------|------|-------------|
| VERKEHRSMITTEL | | | ZEITAUFWAND FUER DEN WEG ZUR ARBEITSSTAETTE VON ... BIS UNTER ... MINUTEN | | | | | | |
| EISENBAHN | BUS, SONST. OEFFENTL. VERKEHRS- MITTEL | SONSTIGES (MOTORRAD, MOPED, MOFA) | UNTER 15 | 15 - 30 | 30 - 45 | 45 - 60 | 60 UND MEHR | | |
| - | - | 1 | - | 9 | 2 | 1 | - | 0001 | |
| - | - | 1 | - | 9 | 2 | 1 | - | 0002 | |
| - | 1 | 2 | 11 | 17 | - | - | - | 0001 | |
| - | - | - | 2 | 15 | 2 | - | - | 0002 | |
| - | 1 | - | 1 | 4 | 6 | 3 | 5 | 0003 | |
| - | 2 | 2 | 14 | 36 | 8 | 3 | 5 | 0004 | |
| 3 | 1 | - | - | - | - | 7 | 55 | 0001 | |
| 1 | - | - | - | - | 1 | 3 | 8 | 0002 | |
| 1 | - | 3 | 15 | 88 | 2 | - | - | 0003 | |
| - | 1 | - | - | 4 | 23 | 24 | 11 | 0004 | |
| 18 | 10 | 3 | 6 | 109 | 51 | 7 | - | 0005 | |
| - | 6 | 5 | 83 | 70 | 6 | - | 1 | 0006 | |
| - | - | - | 1 | 15 | - | - | - | 0007 | |
| - | 2 | 2 | 30 | 16 | 2 | - | - | 0008 | |
| 4 | - | 1 | - | 27 | 5 | - | - | 0009 | |
| - | 2 | 1 | - | 5 | 12 | - | - | 0010 | |
| 38 | 15 | 1 | 17 | 178 | 39 | 8 | 5 | 0011 | |
| - | 1 | 1 | 14 | 16 | 3 | - | - | 0012 | |
| 4 | - | - | - | 2 | 7 | 2 | - | 0013 | |
| - | 4 | - | 7 | 7 | - | - | 1 | 0014 | |
| - | 2 | - | 8 | 5 | - | - | - | 0015 | |
| - | 3 | - | 4 | 31 | 2 | 1 | - | 0016 | |
| - | 1 | 2 | 50 | 29 | 3 | - | - | 0017 | |
| 9 | - | - | 2 | 25 | 6 | 2 | 1 | 0018 | |
| - | - | 1 | 41 | 21 | 1 | - | - | 0019 | |
| 28 | - | 1 | - | 4 | 52 | 23 | 6 | 0020 | |
| - | 1 | - | - | - | 10 | 3 | 1 | 0021 | |
| - | - | - | - | 2 | 14 | 1 | - | 0022 | |
| - | - | - | - | 7 | 3 | - | - | 0023 | |
| - | 1 | - | - | - | - | 3 | 7 | 0024 | |
| - | - | - | - | 4 | 5 | 1 | - | 0025 | |
| 1 | 1 | - | - | 4 | 16 | 10 | 9 | 0026 | |
| 3 | - | - | - | - | 2 | 19 | 9 | 0027 | |
| 27 | - | - | - | - | - | 3 | 107 | 0028 | |
| 12 | 6 | 2 | 12 | 85 | 45 | 36 | 59 | 0029 | |
| 149 | 57 | 23 | 290 | 754 | 310 | 153 | 280 | 0030 | |
| - | 2 | - | - | 6 | 3 | 1 | - | 0001 | |
| - | 1 | - | 4 | 10 | 3 | - | 2 | 0002 | |
| - | 3 | 2 | 4 | 16 | 6 | 1 | 2 | 0003 | |
| - | 1 | 1 | 3 | 25 | 14 | - | 1 | 0001 | |
| - | - | 1 | - | 3 | 6 | 2 | - | 0002 | |
| - | - | 2 | 62 | 24 | 1 | - | - | 0003 | |
| - | 4 | - | - | 14 | 2 | - | - | 0004 | |
| - | - | - | 3 | 7 | 1 | - | - | 0005 | |
| - | - | - | - | - | - | - | 14 | 0006 | |
| - | - | 2 | 9 | 17 | 9 | 6 | 14 | 0007 | |
| - | 5 | 6 | 77 | 90 | 33 | 8 | 29 | 0008 | |
| - | 4 | 3 | 5 | 29 | 6 | - | - | 0001 | |
| - | - | 1 | 9 | 4 | - | - | - | 0002 | |
| - | 3 | 2 | 7 | 21 | 7 | 5 | 8 | 0003 | |
| - | 7 | 6 | 21 | 54 | 13 | 5 | 8 | 0004 | |
| 1 | 1 | - | - | - | - | 2 | 14 | 0001 | |
| - | - | - | - | 7 | 4 | - | - | 0002 | |
| - | - | 1 | - | 2 | 11 | 4 | - | 0003 | |
| - | - | - | - | 13 | 2 | - | - | 0004 | |
| 5 | 50 | 10 | 178 | 248 | 19 | 3 | 1 | 0005 | |
| 1 | 8 | 3 | 30 | 40 | 5 | 1 | 3 | 0006 | |
| 3 | - | - | - | - | 4 | 6 | 1 | 0007 | |
| - | 2 | - | - | - | - | 3 | 7 | 0008 | |
| 7 | - | - | - | - | - | - | 29 | 0009 | |
| 2 | 2 | 4 | 13 | 42 | 16 | 12 | 17 | 0010 | |
| 19 | 63 | 18 | 221 | 352 | 61 | 31 | 72 | 0011 | |
| - | 1 | - | - | - | 7 | 2 | 1 | 0001 | |
| - | 26 | 1 | 17 | 141 | 14 | 2 | 3 | 0002 | |
| - | - | - | 3 | 3 | 4 | 1 | - | 0003 | |
| - | 10 | - | - | 2 | 14 | 3 | 2 | 0004 | |
| - | 1 | - | - | - | - | 1 | 10 | 0005 | |
| 1 | 2 | 6 | 18 | 45 | 27 | 13 | 15 | 0006 | |
| 1 | 40 | 7 | 38 | 191 | 66 | 22 | 31 | 0007 | |
| - | - | 3 | 2 | 16 | 3 | - | - | 0001 | |
| - | - | 3 | 2 | 16 | 3 | - | - | 0002 | |
| - | - | 2 | 8 | 29 | 35 | - | - | 0001 | |
| - | 1 | 3 | 26 | 11 | 1 | - | - | 0002 | |
| 2 | - | - | - | 7 | 18 | 1 | - | 0003 | |
| - | 4 | 1 | 2 | 22 | 5 | - | - | 0004 | |
| 1 | - | - | - | 6 | 19 | 6 | - | 0005 | |
| 1 | - | - | - | - | - | 5 | 16 | 0006 | |
| 1 | 3 | 2 | 4 | 31 | 15 | 16 | 13 | 0007 | |
| 5 | 8 | 8 | 40 | 106 | 93 | 28 | 29 | 0008 | |
| - | 1 | - | 5 | 4 | 2 | - | 1 | 0001 | |
| - | 1 | - | 5 | 4 | 2 | - | 1 | 0002 | |
| - | 5 | 2 | 1 | 30 | 4 | - | - | 0001 | |

NOCH: KREIS DITHMARSCHEN

| LFD. NR. | WOHNSTZGEMEINDE | ZIELGEMEINDE | BERUFS- AUSPENDLER 1) | UND ZMAR HAUPTSAEHLICH BENUTZT | | | |
|-------------|---------------------|-------------------------|--------------------------|--|---------|-----|--|
| | | | | KEIN VERKEHRS- MITTEL (ZU FUSS) | FAHRRAD | PKW | U - BAHN, S - BAHN, STRASSENBAHN |
| 0002 | | HENNSTEDT | 11 | - | 2 | 8 | - |
| 0003 | | UEBRIGE GEMEINDEN | 40 | - | - | 35 | - |
| 0004 | HOLLINGSTEDT | ZUSAMMEN | 86 | 1 | 2 | 70 | - |
| 0001 | IMMENSTEDT | UEBRIGE GEMEINDEN | 33 | - | 5 | 24 | - |
| 0002 | IMMENSTEDT | ZUSAMMEN | 33 | - | 5 | 24 | - |
| 0001 | KAISER-WILHELM-KOOG | BRUNSBUETTTEL, STADT | 14 | - | - | 14 | - |
| 0002 | | MARNE, STADT | 22 | - | - | 19 | - |
| 0003 | | UEBRIGE GEMEINDEN | 44 | - | 3 | 35 | - |
| 0004 | KAISER-WILHELM-KOOG | ZUSAMMEN | 80 | - | 3 | 68 | - |
| 0001 | KAROLINENKOOG | UEBRIGE GEMEINDEN | 26 | 1 | 3 | 18 | - |
| 0002 | KAROLINENKOOG | ZUSAMMEN | 26 | 1 | 3 | 18 | - |
| 0001 | KLEVE | HEIDE, STADT | 52 | - | - | 48 | - |
| 0002 | | HENNSTEDT | 18 | 1 | 2 | 15 | - |
| 0003 | | UEBRIGE GEMEINDEN | 45 | - | - | 41 | - |
| 0004 | KLEVE | ZUSAMMEN | 115 | 1 | 2 | 104 | - |
| 0001 | KREMPPEL | HEIDE, STADT | 59 | - | - | 44 | - |
| 0002 | | LUNDEN | 47 | 3 | 20 | 24 | - |
| 0003 | | UEBRIGE GEMEINDEN | 58 | - | - | 52 | - |
| 0004 | KREMPPEL | ZUSAMMEN | 164 | 3 | 22 | 120 | - |
| 0001 | KRONPRINZENKOOG | BRUNSBUETTTEL, STADT | 40 | - | - | 38 | - |
| 0002 | | HEIDE, STADT | 15 | - | - | 12 | - |
| 0003 | | MARNE, STADT | 88 | 1 | 6 | 70 | - |
| 0004 | | MELDORF, STADT | 16 | - | - | 13 | - |
| 0005 | | HAMBURG FR. U. HANSEST. | 13 | - | - | 13 | - |
| 0006 | | UEBRIGE GEMEINDEN | 43 | - | 1 | 35 | - |
| 0007 | KRONPRINZENKOOG | ZUSAMMEN | 215 | 1 | 7 | 181 | - |
| 0001 | KRUMSTEDT | HEIDE, STADT | 16 | - | - | 13 | - |
| 0002 | | MELDORF, STADT | 40 | 1 | 2 | 37 | - |
| 0003 | | UEBRIGE GEMEINDEN | 57 | - | - | 53 | - |
| 0004 | KRUMSTEDT | ZUSAMMEN | 113 | 1 | 2 | 103 | - |
| 0001 | KUDEN | BRUNSBUETTTEL, STADT | 70 | - | - | 67 | - |
| 0002 | | BURG (DITHMARSCHEN) | 17 | - | 2 | 13 | - |
| 0003 | | HEIDE, STADT | 14 | - | - | 11 | - |
| 0004 | | MELDORF, STADT | 10 | - | - | 8 | - |
| 0005 | | UEBRIGE GEMEINDEN | 42 | - | 1 | 37 | - |
| 0006 | KUDEN | ZUSAMMEN | 153 | - | 3 | 136 | - |
| 0001 | LEHE | HEIDE, STADT | 71 | - | 2 | 56 | - |
| 0002 | | LUNDEN | 69 | 2 | 39 | 28 | - |
| 0003 | | HUSUM, STADT | 24 | - | - | 18 | - |
| 0004 | | UEBRIGE GEMEINDEN | 121 | - | 2 | 104 | - |
| 0005 | LEHE | ZUSAMMEN | 285 | 2 | 43 | 206 | - |
| 0001 | LIETH | HEIDE, STADT | 41 | - | 8 | 32 | - |
| 0002 | | HEMMINGSTEDT | 21 | - | 7 | 13 | - |
| 0003 | | MELDORF, STADT | 11 | - | - | 9 | - |
| 0004 | | UEBRIGE GEMEINDEN | 22 | - | - | 22 | - |
| 0005 | LIETH | ZUSAMMEN | 95 | - | 15 | 76 | - |
| 0001 | LINDEN | HEIDE, STADT | 102 | - | 1 | 95 | - |
| 0002 | | HENNSTEDT | 10 | - | 2 | 6 | - |
| 0003 | | UEBRIGE GEMEINDEN | 73 | - | 2 | 62 | - |
| 0004 | LINDEN | ZUSAMMEN | 185 | - | 5 | 163 | - |
| 0001 | LOHE-RICKELSHOF | BRUNSBUETTTEL, STADT | 11 | - | - | 11 | - |
| 0002 | | BUESUM | 16 | - | - | 15 | - |
| 0003 | | HEIDE, STADT | 461 | 16 | 160 | 277 | - |
| 0004 | | HEMMINGSTEDT | 16 | - | 3 | 12 | - |
| 0005 | | MELDORF, STADT | 19 | - | - | 18 | - |
| 0006 | | WESSELBUREN, STADT | 11 | - | - | 11 | - |
| 0007 | | HUSUM, STADT | 12 | - | - | 10 | - |
| 0008 | | UEBRIGE GEMEINDEN | 80 | - | 4 | 72 | - |
| 0009 | LOHE-RICKELSHOF | ZUSAMMEN | 626 | 16 | 167 | 426 | - |
| 0001 | LUNDEN | HEIDE, STADT | 117 | - | 3 | 88 | - |
| 0002 | | LEHE | 10 | - | 4 | 6 | - |
| 0003 | | FRIEDRICHSTADT, STADT | 10 | - | 2 | 3 | - |
| 0004 | | HUSUM, STADT | 22 | - | - | 17 | - |
| 0005 | | TOENNING, STADT | 11 | - | 1 | 8 | - |
| 0006 | | HAMBURG FR. U. HANSEST. | 16 | - | - | 10 | - |
| 0007 | | UEBRIGE GEMEINDEN | 102 | 1 | 1 | 94 | - |
| 0008 | LUNDEN | ZUSAMMEN | 288 | 1 | 11 | 226 | - |
| 0001 | MARNE, STADT | KIEL, LANDESHAUPTSTADT | 10 | - | - | 10 | - |
| 0002 | | BRUNSBUETTTEL, STADT | 407 | - | - | 393 | - |
| 0003 | | FRIEDRICHSKOOG | 23 | - | - | 22 | - |
| 0004 | | HEIDE, STADT | 96 | - | - | 81 | - |
| 0005 | | KRONPRINZENKOOG | 12 | - | 1 | 8 | - |
| 0006 | | MELDORF, STADT | 75 | - | 2 | 61 | - |
| 0007 | | SANKT MICHAELISDONN | 54 | - | 1 | 47 | - |
| 0008 | | ITZEHOE, STADT | 30 | - | - | 30 | - |
| 0009 | | HAMBURG FR. U. HANSEST. | 58 | - | - | 52 | - |
| 0010 | | UEBRIGE GEMEINDEN | 147 | 1 | 4 | 135 | - |
| 0011 | MARNE, STADT | ZUSAMMEN | 912 | 1 | 8 | 839 | - |

*) OHNE PENDLER MIT UNBESTIMMTM ZIEL. - 1) EINSCHL. ERWERBSTAETIGE SCHUELER UND STUDIERENDE.

ZAEHLUNG

VERKEHRSMITTEL UND ZEITAUFWAND FUER DEN WEG ZUR ARBEITSSTAETTE *)

| NACH | | | ZEITAUFWAND FUER DEN WEG ZUR ARBEITSSTAETTE VON ... BIS UNTER ... MINUTEN | | | | | LFD. NR. |
|----------------|---|---|---|---------|---------|---------|----------------|-------------|
| VERKEHRSMITTEL | BUS, SONST. OEFFENTL. VERKEHRS- MITTEL | SONSTIGES (MOTORRAD, MOPED, MOFA) | UNTER 15 | 15 - 30 | 30 - 45 | 45 - 60 | 60 UND MEHR | |
| - | - | 1 | 8 | 2 | 1 | - | - | 0002 |
| - | 3 | 2 | 8 | 12 | 8 | 10 | 2 | 0003 |
| - | 8 | 5 | 17 | 44 | 13 | 10 | 2 | 0004 |
| 1 | 1 | 2 | 9 | 13 | 4 | 2 | 5 | 0001 |
| 1 | 1 | 2 | 9 | 13 | 4 | 2 | 5 | 0002 |
| - | - | - | - | 5 | 6 | 1 | 2 | 0001 |
| 1 | - | 3 | 11 | 11 | - | - | - | 0002 |
| 1 | 3 | 2 | 3 | 20 | 10 | 2 | 9 | 0003 |
| 1 | 3 | 5 | 14 | 36 | 16 | 3 | 11 | 0004 |
| - | 2 | 2 | 7 | 5 | 9 | 1 | 4 | 0001 |
| - | 2 | 2 | 7 | 5 | 9 | 1 | 4 | 0002 |
| - | 4 | - | - | 43 | 9 | - | - | 0001 |
| - | - | - | 18 | - | - | - | - | 0002 |
| - | 2 | 2 | 7 | 21 | 8 | 2 | 7 | 0003 |
| - | 6 | 2 | 25 | 64 | 17 | 2 | 7 | 0004 |
| 14 | - | 1 | 1 | 49 | 4 | 5 | - | 0001 |
| 2 | - | - | 38 | 5 | 4 | - | - | 0002 |
| 16 | 1 | 1 | 6 | 19 | 19 | 4 | 10 | 0003 |
| - | 1 | 2 | 45 | 73 | 27 | 9 | 10 | 0004 |
| - | - | 2 | - | 17 | 18 | 3 | 2 | 0001 |
| - | - | 3 | - | 11 | 2 | 2 | - | 0002 |
| - | 3 | 8 | 49 | 33 | 6 | - | - | 0003 |
| - | 1 | 2 | 2 | 5 | 9 | - | - | 0004 |
| - | - | - | - | - | - | - | 13 | 0005 |
| - | 2 | 5 | 11 | 15 | 10 | 3 | 4 | 0006 |
| - | 6 | 20 | 62 | 81 | 45 | 8 | 19 | 0007 |
| - | - | 3 | - | 10 | 5 | 1 | - | 0001 |
| - | - | - | 22 | 16 | 1 | - | 1 | 0002 |
| 2 | 1 | 1 | 6 | 21 | 11 | 5 | 14 | 0003 |
| 2 | 1 | 4 | 28 | 47 | 17 | 6 | 15 | 0004 |
| - | 1 | 2 | 7 | 50 | 13 | - | - | 0001 |
| - | 1 | 1 | 9 | 7 | - | 1 | - | 0002 |
| 2 | - | 1 | - | 3 | 7 | 4 | - | 0003 |
| - | 2 | - | - | 6 | 3 | 1 | - | 0004 |
| - | 1 | 3 | 8 | 10 | 9 | 5 | 10 | 0005 |
| 2 | 5 | 7 | 24 | 76 | 32 | 11 | 10 | 0006 |
| 11 | 1 | 1 | 4 | 49 | 15 | 3 | - | 0001 |
| - | - | - | 60 | 9 | - | - | - | 0002 |
| 5 | 1 | - | - | 10 | 14 | - | - | 0003 |
| 13 | - | 2 | 19 | 39 | 26 | 10 | 27 | 0004 |
| 29 | 2 | 3 | 83 | 107 | 55 | 13 | 27 | 0005 |
| - | - | 1 | 15 | 24 | 2 | - | - | 0001 |
| - | - | 1 | 20 | 1 | - | - | - | 0002 |
| - | 1 | 1 | 6 | 5 | - | - | - | 0003 |
| - | - | - | 2 | 11 | 4 | 1 | 4 | 0004 |
| - | 1 | 3 | 43 | 41 | 6 | 1 | 4 | 0005 |
| - | 5 | 1 | 42 | 58 | 2 | - | - | 0001 |
| - | - | 2 | 7 | 2 | 1 | - | - | 0002 |
| 1 | 2 | 6 | 12 | 22 | 25 | 6 | 8 | 0003 |
| 1 | 7 | 9 | 61 | 82 | 28 | 6 | 8 | 0004 |
| - | - | - | - | - | 2 | 8 | 1 | 0001 |
| - | 1 | - | - | 11 | 5 | - | - | 0002 |
| - | 3 | 5 | 315 | 135 | 9 | 2 | - | 0003 |
| - | 1 | - | 8 | 8 | - | - | - | 0004 |
| - | 1 | - | 1 | 17 | 1 | - | - | 0005 |
| - | - | - | 2 | 9 | - | - | - | 0006 |
| 2 | - | - | - | - | 5 | 7 | - | 0007 |
| 1 | - | 3 | 8 | 31 | 11 | 8 | 22 | 0008 |
| 3 | 6 | 8 | 334 | 211 | 33 | 25 | 23 | 0009 |
| 24 | - | 2 | 5 | 90 | 21 | 1 | - | 0001 |
| - | - | - | 8 | 1 | - | - | 1 | 0002 |
| 4 | - | 1 | 1 | 5 | 4 | - | - | 0003 |
| 5 | - | - | - | 15 | 7 | - | - | 0004 |
| 2 | - | - | 7 | 3 | - | - | 1 | 0005 |
| 6 | - | - | - | - | - | 1 | 15 | 0006 |
| 3 | 2 | 1 | 18 | 31 | 24 | 9 | 20 | 0007 |
| 44 | 2 | 4 | 39 | 145 | 56 | 11 | 37 | 0008 |
| - | - | - | - | - | - | - | 10 | 0001 |
| - | 9 | 5 | 19 | 323 | 53 | 9 | 3 | 0002 |
| - | 1 | 5 | 5 | 17 | 1 | - | - | 0003 |
| - | 9 | 6 | 8 | 26 | 61 | 7 | 2 | 0004 |
| - | 2 | 1 | 1 | 3 | 1 | - | - | 0005 |
| - | 11 | 3 | 21 | 61 | 11 | 1 | 1 | 0006 |
| - | 3 | 3 | 29 | 29 | 2 | - | 2 | 0007 |
| - | - | - | - | 4 | 20 | 4 | 2 | 0008 |
| 4 | 1 | 1 | - | - | - | 8 | 50 | 0009 |
| 2 | 3 | 2 | 22 | 46 | 27 | 23 | 29 | 0010 |
| 6 | 37 | 21 | 76 | 509 | 176 | 52 | 99 | 0011 |

NOCH: KREIS DITHMARSCHEN

| LFD. NR. | WOHNSTZGEMEINDE | ZIELGEMEINDE | BERUFS- AUSPENDLER 1) | UND ZMAR HAUPTSAECHLICH BENUTZTEM | | | |
|-------------|-------------------|------------------------|--------------------------|--|---------|-----|--|
| | | | | KEIN VERKEHRS- MITTEL (ZU FUSS) | FAHRRAD | PKW | U - BAHN, S - BAHN, STRASSENBAHN |
| 0001 | MARNERDEICH | BRUNSBUEITTEL, STADT | 26 | - | - | 25 | - |
| 0002 | | MARNE, STADT | 28 | - | 11 | 16 | - |
| 0003 | | UEBRIGE GEMEINDEN | 35 | - | - | 33 | - |
| 0004 | MARNERDEICH | ZUSAMMEN | 89 | - | 11 | 74 | - |
| 0001 | MELDORF, STADT | KIEL, LANDESHAUPTSTADT | 10 | - | - | 5 | - |
| 0002 | | ALBERSDORF | 22 | - | - | 20 | - |
| 0003 | | BRUNSBUEITTEL, STADT | 84 | - | - | 82 | - |
| 0004 | | BUESUM | 14 | - | - | 14 | - |
| 0005 | | BURG(DITHMARSCHEN) | 13 | - | - | 11 | - |
| 0006 | | BUSENMURTH | 12 | - | 2 | 9 | - |
| 0007 | | HEIDE, STADT | 328 | 7 | 17 | 264 | - |
| 0008 | | HEMMINGSTEDT | 36 | 1 | 1 | 32 | - |
| 0009 | | MARNE, STADT | 17 | - | 1 | 15 | - |
| 0010 | | NINDORF | 31 | 1 | 9 | 19 | - |
| 0011 | | SANKT MICHAELISDONN | 17 | - | 1 | 12 | - |
| 0012 | | MESSSELBUREN, STADT | 10 | - | - | 8 | - |
| 0013 | | HUSUM, STADT | 13 | - | - | 7 | - |
| 0014 | | ITZEHOE, STADT | 20 | - | - | 16 | - |
| 0015 | | HAMBURG FR.U. HANSEST. | 44 | - | - | 32 | - |
| 0016 | | UEBRIGE GEMEINDEN | 170 | 1 | 4 | 142 | - |
| 0017 | MELDORF, STADT | ZUSAMMEN | 841 | 10 | 35 | 688 | - |
| 0001 | NEUENKIRCHEN | BUESUM | 23 | - | - | 17 | - |
| 0002 | | HEIDE, STADT | 101 | - | 3 | 89 | - |
| 0003 | | MESSSELBUREN, STADT | 19 | 1 | 1 | 14 | - |
| 0004 | | HAMBURG FR.U. HANSEST. | 11 | - | - | 9 | - |
| 0005 | | UEBRIGE GEMEINDEN | 55 | - | 4 | 44 | - |
| 0006 | NEUENKIRCHEN | ZUSAMMEN | 209 | 1 | 8 | 173 | - |
| 0001 | NEUFELD | BRUNSBUEITTEL, STADT | 72 | - | 2 | 65 | - |
| 0002 | | MARNE, STADT | 59 | 1 | 6 | 43 | - |
| 0003 | | HAMBURG FR.U. HANSEST. | 11 | - | - | 10 | - |
| 0004 | | UEBRIGE GEMEINDEN | 40 | 1 | 3 | 32 | - |
| 0005 | NEUFELD | ZUSAMMEN | 182 | 2 | 11 | 150 | - |
| 0001 | NEUFELDERKOOG | MARNE, STADT | 16 | - | 2 | 13 | - |
| 0002 | | UEBRIGE GEMEINDEN | 11 | - | 2 | 9 | - |
| 0003 | NEUFELDERKOOG | ZUSAMMEN | 27 | - | 2 | 22 | - |
| 0001 | NINDORF | BRUNSBUEITTEL, STADT | 12 | - | - | 12 | - |
| 0002 | | HEIDE, STADT | 46 | - | 2 | 39 | - |
| 0003 | | HEMMINGSTEDT | 13 | - | 2 | 11 | - |
| 0004 | | MELDORF, STADT | 150 | 8 | 38 | 98 | - |
| 0005 | | UEBRIGE GEMEINDEN | 77 | 1 | 2 | 67 | - |
| 0006 | NINDORF | ZUSAMMEN | 298 | 9 | 44 | 227 | - |
| 0001 | NORDDEICH | BUESUM | 23 | - | - | 14 | - |
| 0002 | | HEIDE, STADT | 23 | - | - | 17 | - |
| 0003 | | MESSSELBUREN, STADT | 22 | - | 7 | 13 | - |
| 0004 | | UEBRIGE GEMEINDEN | 38 | - | 1 | 33 | - |
| 0005 | NORDDEICH | ZUSAMMEN | 106 | - | 8 | 77 | - |
| 0001 | NORDERHEISTEDT | HEIDE, STADT | 16 | - | 1 | 14 | - |
| 0002 | | UEBRIGE GEMEINDEN | 13 | 1 | - | 10 | - |
| 0003 | NORDERHEISTEDT | ZUSAMMEN | 29 | 1 | 1 | 24 | - |
| 0001 | NORDERMOEHRDEN | HEIDE, STADT | 38 | - | - | 34 | - |
| 0002 | | UEBRIGE GEMEINDEN | 34 | 1 | 1 | 31 | - |
| 0003 | NORDERMOEHRDEN | ZUSAMMEN | 72 | 1 | 1 | 65 | - |
| 0001 | NORDHASTEDT | ALBERSDORF | 36 | - | - | 32 | - |
| 0002 | | BUESUM | 10 | - | - | 10 | - |
| 0003 | | HEIDE, STADT | 352 | 1 | 6 | 311 | - |
| 0004 | | HEMMINGSTEDT | 14 | - | - | 11 | - |
| 0005 | | MELDORF, STADT | 38 | 1 | 1 | 34 | - |
| 0006 | | TELLINGSTEDT | 14 | - | 1 | 11 | - |
| 0007 | | HAMBURG FR.U. HANSEST. | 24 | - | - | 14 | - |
| 0008 | | UEBRIGE GEMEINDEN | 108 | - | 3 | 101 | - |
| 0009 | NORDHASTEDT | ZUSAMMEN | 596 | 2 | 11 | 524 | - |
| 0001 | ODDERADE | HEIDE, STADT | 24 | - | - | 22 | - |
| 0002 | | MELDORF, STADT | 22 | - | - | 19 | - |
| 0003 | | UEBRIGE GEMEINDEN | 23 | - | 1 | 19 | - |
| 0004 | ODDERADE | ZUSAMMEN | 69 | - | 1 | 60 | - |
| 0001 | OESTERDEICHSTRICH | BUESUM | 35 | - | 5 | 28 | - |
| 0002 | | HEIDE, STADT | 12 | - | - | 12 | - |
| 0003 | | UEBRIGE GEMEINDEN | 11 | - | - | 10 | - |
| 0004 | OESTERDEICHSTRICH | ZUSAMMEN | 58 | - | 5 | 50 | - |
| 0001 | OFFENBUEITTEL | HEIDE, STADT | 14 | - | - | 14 | - |
| 0002 | | UEBRIGE GEMEINDEN | 37 | - | 1 | 32 | - |
| 0003 | OFFENBUEITTEL | ZUSAMMEN | 51 | - | 1 | 46 | - |
| 0001 | OSTERRADE | ALBERSDORF | 21 | - | 4 | 13 | - |
| 0002 | | HEIDE, STADT | 27 | - | - | 19 | - |
| 0003 | | MELDORF, STADT | 11 | - | - | 8 | - |
| 0004 | | UEBRIGE GEMEINDEN | 56 | - | 1 | 52 | - |
| 0005 | OSTERRADE | ZUSAMMEN | 115 | - | 5 | 92 | - |
| 0001 | OSTROHE | BUESUM | 12 | - | 1 | 10 | - |
| 0002 | | HEIDE, STADT | 215 | 3 | 45 | 159 | - |

*) OHNE PENDLER MIT UNBESTIMMTEM ZIEL. - 1) EINSCHL. ERWERBSTAETIGE SCHUELER UND STUDIERENDE.

ZAEHLUNG

VERKEHRSMITTEL UND ZEITAUFWAND FUER DEN WEG ZUR ARBEITSSTAETTE *)

| NACH | | | ZEITAUFWAND FUER DEN WEG ZUR ARBEITSSTAETTE VON ... BIS UNTER ... MINUTEN | | | | | LFD. NR. |
|----------------|---|---|---|---------|---------|---------|----------------|-------------|
| VERKEHRSMITTEL | | | | | | | | |
| EISENBAHN | BUS, SONST. OEFFENTL. VERKEHRS- MITTEL | SONSTIGES (MOTORRAD, MOPED, MOFA) | UNTER 15 | 15 - 30 | 30 - 45 | 45 - 60 | 60 UND MEHR | |
| - | 1 | - | - | 24 | 2 | - | - | 0001 |
| - | - | 1 | 26 | 1 | 1 | - | - | 0002 |
| 1 | - | 1 | 2 | 13 | 9 | 4 | 7 | 0003 |
| 1 | 1 | 2 | 28 | 38 | 12 | 4 | 7 | 0004 |
| 4 | 1 | - | - | - | - | - | 10 | 0001 |
| - | 1 | 1 | - | 19 | 3 | - | - | 0002 |
| - | 2 | - | - | 19 | 53 | 8 | 4 | 0003 |
| - | - | - | - | 11 | 2 | - | 1 | 0004 |
| 2 | - | - | - | 13 | - | - | - | 0005 |
| - | - | 1 | 7 | 5 | - | - | - | 0006 |
| 25 | 9 | 6 | 46 | 239 | 32 | 9 | 2 | 0007 |
| - | 1 | 1 | 13 | 22 | 1 | - | - | 0008 |
| - | - | 1 | - | 12 | 5 | - | - | 0009 |
| - | - | 2 | 25 | 5 | - | - | 1 | 0010 |
| 3 | - | 1 | 1 | 13 | 3 | - | - | 0011 |
| - | - | 2 | - | 10 | - | - | - | 0012 |
| 6 | - | - | - | - | 2 | 8 | 3 | 0013 |
| 4 | - | - | - | 1 | 6 | 10 | 3 | 0014 |
| 12 | - | - | - | - | - | 1 | 43 | 0015 |
| 10 | 6 | 7 | 20 | 46 | 42 | 30 | 32 | 0016 |
| 66 | 20 | 22 | 112 | 415 | 149 | 66 | 99 | 0017 |
| 4 | 1 | 1 | - | 17 | 5 | 1 | - | 0001 |
| 1 | 6 | 2 | 34 | 63 | 4 | - | - | 0002 |
| - | 1 | 2 | 14 | 5 | - | - | - | 0003 |
| 2 | - | - | - | - | - | 1 | 10 | 0004 |
| - | 4 | 3 | 6 | 22 | 13 | 4 | 10 | 0005 |
| 7 | 12 | 8 | 54 | 107 | 22 | 6 | 20 | 0006 |
| - | 3 | 2 | 11 | 44 | 16 | 1 | - | 0001 |
| - | 3 | 6 | 34 | 21 | 4 | - | - | 0002 |
| - | 1 | - | - | - | - | 2 | 9 | 0003 |
| - | 3 | 1 | 8 | 12 | 9 | 6 | 5 | 0004 |
| - | 10 | 9 | 53 | 77 | 29 | 9 | 14 | 0005 |
| - | - | 1 | 4 | 11 | 1 | - | - | 0001 |
| - | - | 2 | - | 6 | 3 | 1 | 1 | 0002 |
| - | - | 3 | 4 | 17 | 4 | 1 | 1 | 0003 |
| - | - | - | - | 3 | 9 | - | - | 0001 |
| 2 | 3 | - | 3 | 34 | 8 | 1 | - | 0002 |
| - | - | - | 4 | 6 | 3 | - | - | 0003 |
| - | 3 | 3 | 128 | 22 | - | - | - | 0004 |
| 2 | 4 | 1 | 10 | 28 | 11 | 8 | 20 | 0005 |
| 4 | 10 | 4 | 145 | 93 | 31 | 9 | 20 | 0006 |
| 3 | 1 | 5 | 9 | 12 | 2 | - | - | 0001 |
| 3 | 1 | - | - | 15 | 6 | 2 | - | 0002 |
| - | - | 2 | 21 | 1 | - | - | - | 0003 |
| - | 3 | 1 | 4 | 16 | 4 | 3 | 11 | 0004 |
| 6 | 5 | 10 | 34 | 44 | 12 | 5 | 11 | 0005 |
| - | 1 | - | 4 | 12 | - | - | - | 0001 |
| 1 | 1 | - | 2 | 5 | 1 | 4 | 1 | 0002 |
| 1 | 2 | - | 6 | 17 | 1 | 4 | 1 | 0003 |
| - | 3 | 1 | 20 | 16 | 2 | - | - | 0001 |
| 1 | - | - | 11 | 11 | 5 | 3 | 4 | 0002 |
| 1 | 3 | 1 | 31 | 27 | 7 | 3 | 4 | 0003 |
| 1 | 1 | 2 | 19 | 17 | - | - | - | 0001 |
| - | - | - | - | 2 | 8 | - | - | 0002 |
| 10 | 21 | 3 | 102 | 227 | 20 | 1 | 2 | 0003 |
| - | - | 3 | 1 | 12 | 1 | - | - | 0004 |
| - | 2 | - | 4 | 27 | 6 | 1 | - | 0005 |
| - | 1 | 1 | 2 | 11 | 1 | - | - | 0006 |
| 10 | - | - | - | - | - | 1 | 23 | 0007 |
| 2 | - | 2 | 9 | 37 | 20 | 23 | 19 | 0008 |
| 23 | 25 | 11 | 137 | 333 | 56 | 26 | 44 | 0009 |
| - | 1 | 1 | 2 | 20 | 2 | - | - | 0001 |
| - | 2 | 1 | 2 | 14 | 6 | - | - | 0002 |
| 1 | 1 | 1 | 4 | 5 | 6 | 1 | 7 | 0003 |
| 1 | 4 | 3 | 8 | 39 | 14 | 1 | 7 | 0004 |
| - | 1 | 1 | 26 | 9 | - | - | - | 0001 |
| - | - | - | - | 8 | 4 | - | - | 0002 |
| - | - | 1 | 3 | 2 | 2 | 2 | 2 | 0003 |
| - | 1 | 2 | 29 | 19 | 6 | 2 | 2 | 0004 |
| - | - | - | - | 10 | 3 | - | 1 | 0001 |
| 1 | 1 | 2 | 8 | 14 | 6 | 4 | 5 | 0002 |
| 1 | 1 | 2 | 8 | 24 | 9 | 4 | 6 | 0003 |
| - | 3 | 1 | 8 | 13 | - | - | - | 0001 |
| 1 | 7 | - | - | 16 | 5 | 4 | 2 | 0002 |
| - | 3 | - | - | 6 | 3 | - | 2 | 0003 |
| - | - | 3 | 4 | 16 | 26 | 2 | 8 | 0004 |
| 1 | 13 | 4 | 12 | 51 | 34 | 6 | 12 | 0005 |
| - | 1 | - | 2 | 4 | 6 | - | - | 0001 |
| - | 5 | 3 | 130 | 78 | 6 | 1 | - | 0002 |

NOCH: KREIS DITHMARSCHEN

| LFD. NR. | WOHNSTZGEMEINDE | ZIELGEMEINDE | BERUFS- AUSPENDLER 1) INSGESAMT | UND ZWAR HAUPTSAECHLICH BENUTZTEN | | | |
|-------------|---------------------|-----------------------|---------------------------------------|--|---------|-----|--|
| | | | | KEIN VERKEHRS- MITTEL (ZU FUSS) | FAHRRAD | PKW | U - BAHN, S - BAHN, STRASSENBAHN |
| 0003 | | MELDORF, STADT | 10 | - | - | 7 | - |
| 0004 | | UEBRIGE GEMEINDEN | 61 | - | 4 | 50 | - |
| 0005 | OSTROHE | ZUSAMMEN | 298 | 3 | 50 | 226 | - |
| 0001 | PAHLEN | HEIDE, STADT | 82 | - | 1 | 69 | - |
| 0002 | | TELLINGSTEDT | 15 | 1 | - | 13 | - |
| 0003 | | RENSBURG, STADT | 28 | - | - | 23 | - |
| 0004 | | UEBRIGE GEMEINDEN | 87 | - | 7 | 74 | - |
| 0005 | PAHLEN | ZUSAMMEN | 212 | 1 | 8 | 179 | - |
| 0001 | QUICKBORN | BRUNSBUETTEL, STADT | 12 | - | - | 11 | - |
| 0002 | | BURG(DITHMARSCHEN) | 18 | - | 7 | 10 | - |
| 0003 | | UEBRIGE GEMEINDEN | 38 | - | - | 32 | - |
| 0004 | QUICKBORN | ZUSAMMEN | 68 | - | 7 | 53 | - |
| 0001 | RAMHUSEN | BRUNSBUETTEL, STADT | 18 | - | 2 | 15 | - |
| 0002 | | MARNE, STADT | 11 | - | 1 | 9 | - |
| 0003 | | UEBRIGE GEMEINDEN | 30 | - | 2 | 26 | - |
| 0004 | RAMHUSEN | ZUSAMMEN | 59 | - | 5 | 50 | - |
| 0001 | REHM-FLEHDE-BARGEN | HEIDE, STADT | 46 | - | - | 38 | - |
| 0002 | | LUNDEN | 20 | - | 4 | 12 | - |
| 0003 | | UEBRIGE GEMEINDEN | 71 | - | 2 | 57 | - |
| 0004 | REHM-FLEHDE-BARGEN | ZUSAMMEN | 137 | - | 6 | 107 | - |
| 0001 | REINSBUETTEL | BUESUM | 29 | - | 2 | 19 | - |
| 0002 | | HEIDE, STADT | 32 | - | - | 29 | - |
| 0003 | | WESSELBUREN, STADT | 10 | - | 2 | 5 | - |
| 0004 | | UEBRIGE GEMEINDEN | 40 | - | 1 | 35 | - |
| 0005 | REINSBUETTEL | ZUSAMMEN | 111 | - | 5 | 88 | - |
| 0001 | SANKT ANNEN | HEIDE, STADT | 19 | - | - | 18 | - |
| 0002 | | UEBRIGE GEMEINDEN | 49 | - | - | 38 | - |
| 0003 | SANKT ANNEN | ZUSAMMEN | 68 | - | 3 | 56 | - |
| 0001 | SANKT MICHAELISDONN | BRUNSBUETTEL, STADT | 283 | - | 3 | 271 | - |
| 0002 | | GUDENDORF | 13 | - | 1 | 12 | - |
| 0003 | | HEIDE, STADT | 74 | - | - | 61 | - |
| 0004 | | MARNE, STADT | 69 | - | 2 | 52 | - |
| 0005 | | MELDORF, STADT | 99 | 1 | 2 | 80 | - |
| 0006 | | ITZEHOE, STADT | 29 | - | - | 21 | - |
| 0007 | | HAMBURG FR.U.HANSEST. | 45 | - | - | 33 | - |
| 0008 | | UEBRIGE GEMEINDEN | 119 | - | 1 | 109 | - |
| 0009 | SANKT MICHAELISDONN | ZUSAMMEN | 731 | 1 | 9 | 639 | - |
| 0001 | SARZBUETTEL | HEIDE, STADT | 33 | - | - | 32 | - |
| 0002 | | MELDORF, STADT | 63 | - | 3 | 51 | - |
| 0003 | | UEBRIGE GEMEINDEN | 52 | - | 3 | 45 | - |
| 0004 | SARZBUETTEL | ZUSAMMEN | 148 | - | 6 | 128 | - |
| 0001 | SCHAFSTEDT | ALBERSDORF | 47 | - | 2 | 38 | - |
| 0002 | | BRUNSBUETTEL, STADT | 26 | - | - | 25 | - |
| 0003 | | HEIDE, STADT | 44 | - | - | 37 | - |
| 0004 | | MELDORF, STADT | 30 | - | - | 19 | - |
| 0005 | | SANKT MICHAELISDONN | 12 | - | - | 9 | - |
| 0006 | | HAMBURG FR.U.HANSEST. | 19 | - | - | 17 | - |
| 0007 | | UEBRIGE GEMEINDEN | 109 | - | 3 | 97 | - |
| 0008 | SCHAFSTEDT | ZUSAMMEN | 287 | - | 5 | 242 | - |
| 0001 | SCHALKHOLZ | HEIDE, STADT | 41 | - | - | 35 | - |
| 0002 | | TELLINGSTEDT | 24 | - | 3 | 20 | - |
| 0003 | | UEBRIGE GEMEINDEN | 53 | - | 1 | 48 | - |
| 0004 | SCHALKHOLZ | ZUSAMMEN | 118 | - | 4 | 103 | - |
| 0001 | SCHLICHTING | HEIDE, STADT | 20 | - | - | 15 | - |
| 0002 | | UEBRIGE GEMEINDEN | 35 | - | - | 26 | - |
| 0003 | SCHLICHTING | ZUSAMMEN | 55 | - | - | 41 | - |
| 0001 | SCHMEDESMURTH | BRUNSBUETTEL, STADT | 20 | - | - | 18 | - |
| 0002 | | MARNE, STADT | 16 | - | 5 | 11 | - |
| 0003 | | UEBRIGE GEMEINDEN | 22 | - | - | 21 | - |
| 0004 | SCHMEDESMURTH | ZUSAMMEN | 58 | - | 5 | 50 | - |
| 0001 | SCHRUM | UEBRIGE GEMEINDEN | 14 | - | - | 14 | - |
| 0002 | SCHRUM | ZUSAMMEN | 14 | - | - | 14 | - |
| 0001 | SCHUELP | BUESUM | 11 | - | - | 11 | - |
| 0002 | | HEIDE, STADT | 32 | - | - | 27 | - |
| 0003 | | WESSELBUREN, STADT | 15 | - | 1 | 12 | - |
| 0004 | | UEBRIGE GEMEINDEN | 31 | - | - | 28 | - |
| 0005 | SCHUELP | ZUSAMMEN | 89 | - | 1 | 78 | - |
| 0001 | STELLE-MITTENWURTH | HEIDE, STADT | 45 | - | 2 | 31 | - |
| 0002 | | LUNDEN | 14 | 2 | 1 | 8 | - |
| 0003 | | UEBRIGE GEMEINDEN | 46 | - | 2 | 39 | - |
| 0004 | STELLE-MITTENWURTH | ZUSAMMEN | 105 | 2 | 5 | 78 | - |
| 0001 | STRUEBBEL | UEBRIGE GEMEINDEN | 18 | - | - | 15 | - |
| 0002 | STRUEBBEL | ZUSAMMEN | 18 | - | - | 15 | - |
| 0001 | SUEDERDEICH | BUESUM | 15 | - | - | 11 | - |
| 0002 | | HEIDE, STADT | 23 | - | 1 | 18 | - |
| 0003 | | WESSELBUREN, STADT | 39 | - | 24 | 12 | - |

*) OHNE PENDLER MIT UNBESTIMMTEM ZIEL.- 1) EINSCHL. ERWERBSTAETIGE SCHUELER UND STUDIERENDE.

ZAEHLUNG

VERKEHRSMITTEL UND ZEITAUFWAND FUER DEN WEG ZUR ARBEITSSTAETTE *)

| NACH | | | ZEITAUFWAND FUER DEN WEG ZUR ARBEITSSTAETTE VON ... BIS UNTER ... MINUTEN | | | | | LFD. NR. |
|----------------|---|---|---|---------|---------|---------|----------------|-------------|
| VERKEHRSMITTEL | BUS, SONST. OEFFENTL. VERKEHRS- MITTEL | SONSTIGES (MOTORRAD, MOPED, MOFA) | UNTER 15 | 15 - 30 | 30 - 45 | 45 - 60 | 60 UND MEHR | |
| - | 3 | - | - | 5 | 4 | 1 | - | 0003 |
| 4 | 1 | 2 | 14 | 20 | 6 | 5 | 16 | 0004 |
| 4 | 10 | 5 | 146 | 107 | 22 | 7 | 16 | 0005 |
| - | 11 | 1 | 2 | 65 | 13 | 2 | - | 0001 |
| - | - | 1 | 8 | 6 | 1 | - | - | 0002 |
| - | 4 | 1 | - | 1 | 8 | 6 | 13 | 0003 |
| - | 2 | 4 | 14 | 24 | 28 | 6 | 15 | 0004 |
| - | 17 | 7 | 24 | 96 | 50 | 14 | 28 | 0005 |
| - | - | 1 | 1 | 7 | 4 | - | - | 0001 |
| - | - | 1 | 11 | 7 | - | - | - | 0002 |
| 3 | 1 | 2 | 5 | 10 | 10 | 4 | 9 | 0003 |
| 3 | 1 | 4 | 17 | 24 | 14 | 4 | 9 | 0004 |
| - | - | 1 | 7 | 10 | 1 | - | - | 0001 |
| - | - | 1 | 7 | 4 | - | - | - | 0002 |
| - | - | 2 | 9 | 8 | 6 | 2 | 5 | 0003 |
| - | - | 4 | 23 | 22 | 7 | 2 | 5 | 0004 |
| 4 | 3 | 1 | 11 | 30 | 5 | - | - | 0001 |
| 1 | - | 3 | 11 | 9 | - | - | - | 0002 |
| 5 | 2 | 5 | 18 | 20 | 20 | 5 | 8 | 0003 |
| 10 | 5 | 9 | 40 | 59 | 25 | 5 | 8 | 0004 |
| 6 | 1 | 1 | 12 | 14 | 3 | - | - | 0001 |
| 3 | - | - | - | 26 | 4 | 1 | 1 | 0002 |
| - | - | 3 | 5 | 5 | - | - | - | 0003 |
| 1 | 1 | 2 | 8 | 19 | 5 | 4 | 4 | 0004 |
| 10 | 2 | 6 | 25 | 64 | 12 | 5 | 5 | 0005 |
| - | 1 | - | 1 | 12 | 5 | 1 | - | 0001 |
| 1 | 5 | 2 | 19 | 13 | 1 | 6 | 10 | 0002 |
| 1 | 6 | 2 | 20 | 25 | 6 | 7 | 10 | 0003 |
| - | 4 | 5 | 13 | 232 | 31 | 4 | 3 | 0001 |
| - | - | - | 8 | 5 | - | - | - | 0002 |
| 10 | 2 | 1 | - | 30 | 41 | 3 | - | 0003 |
| - | 13 | 2 | 15 | 50 | 3 | 1 | - | 0004 |
| 8 | 8 | - | 12 | 71 | 13 | 3 | - | 0005 |
| 8 | - | - | - | 6 | 17 | 5 | 1 | 0006 |
| 11 | 1 | - | - | - | - | 6 | 39 | 0007 |
| 4 | 4 | 1 | 15 | 48 | 20 | 11 | 25 | 0008 |
| 41 | 32 | 9 | 63 | 442 | 125 | 33 | 68 | 0009 |
| - | 1 | - | 1 | 29 | - | 2 | 1 | 0001 |
| - | 6 | 3 | 14 | 46 | 3 | - | - | 0002 |
| 1 | 1 | 2 | 10 | 18 | 9 | 6 | 9 | 0003 |
| 1 | 8 | 5 | 25 | 93 | 12 | 8 | 10 | 0004 |
| - | 6 | 1 | 28 | 17 | 2 | - | - | 0001 |
| - | - | 1 | - | 9 | 14 | 3 | - | 0002 |
| - | 5 | 2 | 1 | 26 | 16 | 1 | - | 0003 |
| - | 7 | 4 | - | 21 | 8 | 1 | - | 0004 |
| - | 3 | - | - | 1 | 7 | 4 | - | 0005 |
| 1 | 1 | - | - | - | - | 2 | 17 | 0006 |
| 3 | 3 | 5 | 11 | 30 | 29 | 14 | 25 | 0007 |
| 2 | 25 | 13 | 40 | 104 | 76 | 25 | 42 | 0008 |
| - | 6 | - | 1 | 32 | 5 | 2 | 1 | 0001 |
| - | - | 1 | 20 | 4 | - | - | - | 0002 |
| - | 2 | 2 | 4 | 17 | 14 | 8 | 10 | 0003 |
| - | 8 | 3 | 25 | 53 | 19 | 10 | 11 | 0004 |
| - | 3 | 2 | - | 14 | 4 | 1 | 1 | 0001 |
| - | 6 | 8 | 15 | 24 | 9 | 6 | 1 | 0002 |
| - | - | 2 | 3 | 15 | 2 | - | - | 0001 |
| - | - | 1 | 8 | 7 | 1 | - | - | 0002 |
| - | - | 2 | 10 | 10 | 4 | 3 | 3 | 0003 |
| - | - | 3 | 13 | 32 | 7 | 3 | 3 | 0004 |
| - | - | - | 8 | 5 | 1 | - | - | 0001 |
| - | - | - | 8 | 5 | 1 | - | - | 0002 |
| - | - | - | - | 11 | - | - | - | 0001 |
| - | 5 | - | - | 21 | 6 | 3 | 2 | 0002 |
| - | - | 2 | 12 | 3 | - | - | - | 0003 |
| - | 2 | 1 | 1 | 12 | 8 | 4 | 6 | 0004 |
| - | 7 | 3 | 13 | 47 | 14 | 7 | 8 | 0005 |
| 1 | 10 | 1 | 6 | 35 | 3 | 1 | - | 0001 |
| 1 | 3 | - | 5 | 4 | 3 | - | 2 | 0002 |
| 4 | 4 | - | 10 | 15 | 10 | 6 | 5 | 0003 |
| 2 | 17 | 1 | 21 | 54 | 16 | 7 | 7 | 0004 |
| - | 3 | - | 2 | 10 | 2 | 3 | 1 | 0001 |
| - | 3 | - | 2 | 10 | 2 | 3 | 1 | 0002 |
| 4 | - | - | 5 | 6 | 4 | - | - | 0001 |
| 4 | - | - | - | 20 | 3 | - | - | 0002 |
| 1 | - | 2 | 30 | 9 | - | - | - | 0003 |

NOCH: KREIS DITHMARSCHEN

| LFD. NR. | WOHNSTZGEMEINDE | ZIELGEMEINDE | BERUFS- AUSPENDLER 1) | UND ZMAR HAUPTSAECHLICH BENUTZTEM | | | |
|-------------|-----------------------|-----------------------|--------------------------|--|---------|-----|--|
| | | | | KEIN VERKEHRS- MITTEL (ZU FUSS) | FAHRRAD | PKW | U - BAHN, S - BAHN, STRASSENBAHN |
| 0004 | | UEBRIGE GEMEINDEN | 34 | - | 2 | 28 | - |
| 0005 | SUEDERDEICH | ZUSAMMEN | 111 | - | 27 | 69 | - |
| 0001 | SUEDERHASTEDT | BRUNSBUETTTEL,STADT | 26 | - | - | 23 | - |
| 0002 | | HEIDE,STADT | 27 | - | 1 | 25 | - |
| 0003 | | MELDORF,STADT | 58 | 1 | 3 | 51 | - |
| 0004 | | ITZEHOE,STADT | 10 | - | - | 10 | - |
| 0005 | | UEBRIGE GEMEINDEN | 60 | - | - | 50 | - |
| 0006 | SUEDERHASTEDT | ZUSAMMEN | 181 | 1 | 4 | 159 | - |
| 0001 | SUEDERHEISTEDT | HEIDE,STADT | 91 | - | 9 | 74 | - |
| 0002 | | UEBRIGE GEMEINDEN | 44 | - | - | 40 | - |
| 0003 | SUEDERHEISTEDT | ZUSAMMEN | 135 | - | 9 | 114 | - |
| 0001 | MOEHRDEN | BUESUM | 42 | - | 1 | 37 | - |
| 0002 | | HEIDE,STADT | 109 | 2 | 1 | 93 | - |
| 0003 | | MELDORF,STADT | 25 | - | 1 | 22 | - |
| 0004 | | WESSELBUREN,STADT | 13 | - | 1 | 11 | - |
| 0005 | | HAMBURG FR.U.HANSEST. | 10 | - | - | 9 | - |
| 0006 | | UEBRIGE GEMEINDEN | 55 | - | 1 | 46 | - |
| 0007 | MOEHRDEN | ZUSAMMEN | 254 | 2 | 5 | 218 | - |
| 0001 | TELLINGSTEDT | ALBERSDORF | 19 | - | - | 18 | - |
| 0002 | | HEIDE,STADT | 219 | - | 2 | 189 | - |
| 0003 | | HEMMINGSTEDT | 11 | - | - | 11 | - |
| 0004 | | HENNSTEDT | 10 | - | 2 | 8 | - |
| 0005 | | MELDORF,STADT | 20 | - | - | 14 | - |
| 0006 | | SCHALKHOLZ | 10 | - | - | 10 | - |
| 0007 | | RENSBURG,STADT | 18 | - | - | 18 | - |
| 0008 | | HAMBURG FR.U.HANSEST. | 19 | - | - | 16 | - |
| 0009 | | UEBRIGE GEMEINDEN | 128 | 2 | 2 | 116 | - |
| 0010 | TELLINGSTEDT | ZUSAMMEN | 454 | 2 | 6 | 400 | - |
| 0001 | TIELENHEMME | HEIDE,STADT | 10 | - | - | 8 | - |
| 0002 | | UEBRIGE GEMEINDEN | 19 | - | 1 | 17 | - |
| 0003 | TIELENHEMME | ZUSAMMEN | 29 | - | 1 | 25 | - |
| 0001 | TRENNEMURTH | MARNE,STADT | 17 | - | 3 | 13 | - |
| 0002 | | UEBRIGE GEMEINDEN | 59 | - | 3 | 49 | - |
| 0003 | TRENNEMURTH | ZUSAMMEN | 76 | - | 6 | 62 | - |
| 0001 | VOLSEMENHUSEN | BRUNSBUETTTEL,STADT | 18 | - | - | 16 | - |
| 0002 | | MARNE,STADT | 26 | - | 3 | 20 | - |
| 0003 | | UEBRIGE GEMEINDEN | 34 | - | 1 | 30 | - |
| 0004 | VOLSEMENHUSEN | ZUSAMMEN | 78 | - | 4 | 66 | - |
| 0001 | WALLEN | UEBRIGE GEMEINDEN | 4 | - | - | 3 | - |
| 0002 | WALLEN | ZUSAMMEN | 4 | - | - | 3 | - |
| 0001 | WARMERORT | BUESUM | 16 | - | 1 | 12 | - |
| 0002 | | HEIDE,STADT | 11 | - | - | 11 | - |
| 0003 | | UEBRIGE GEMEINDEN | 10 | - | - | 10 | - |
| 0004 | WARMERORT | ZUSAMMEN | 37 | - | 1 | 33 | - |
| 0001 | WEDDINGSTEDT | BUESUM | 16 | - | - | 15 | - |
| 0002 | | HEIDE,STADT | 365 | - | 54 | 278 | - |
| 0003 | | HEMMINGSTEDT | 30 | - | - | 26 | - |
| 0004 | | MELDORF,STADT | 28 | - | - | 17 | - |
| 0005 | | HUSUM,STADT | 11 | - | - | 6 | - |
| 0006 | | UEBRIGE GEMEINDEN | 115 | - | 5 | 97 | - |
| 0007 | WEDDINGSTEDT | ZUSAMMEN | 565 | - | 59 | 439 | - |
| 0001 | WELMBUETTTEL | HEIDE,STADT | 52 | 1 | 2 | 46 | - |
| 0002 | | UEBRIGE GEMEINDEN | 41 | - | 2 | 36 | - |
| 0003 | WELMBUETTTEL | ZUSAMMEN | 93 | 1 | 4 | 82 | - |
| 0001 | WENNBUETTTEL | ALBERSDORF | 11 | - | 2 | 8 | - |
| 0002 | | UEBRIGE GEMEINDEN | 16 | - | - | 16 | - |
| 0003 | WENNBUETTTEL | ZUSAMMEN | 27 | - | 2 | 24 | - |
| 0001 | WESSELBUREN,STADT | BRUNSBUETTTEL,STADT | 10 | - | - | 10 | - |
| 0002 | | BUESUM | 123 | - | - | 85 | - |
| 0003 | | HEIDE,STADT | 231 | 2 | 2 | 178 | - |
| 0004 | | HEMMINGSTEDT | 13 | - | - | 12 | - |
| 0005 | | MELDORF,STADT | 29 | - | - | 18 | - |
| 0006 | | SUEDERDEICH | 10 | 1 | 7 | 2 | - |
| 0007 | | WEDDINGSTEDT | 14 | - | - | 12 | - |
| 0008 | | HUSUM,STADT | 10 | - | - | 9 | - |
| 0009 | | SCHUEL P. B. RENSBURG | 15 | - | - | 10 | - |
| 0010 | | HAMBURG FR.U.HANSEST. | 21 | - | - | 16 | - |
| 0011 | | UEBRIGE GEMEINDEN | 119 | - | 1 | 105 | - |
| 0012 | WESSELBUREN,STADT | ZUSAMMEN | 595 | 3 | 10 | 457 | - |
| 0001 | WESSELBUR.DEICHHAUSEN | HEIDE,STADT | 10 | - | - | 8 | - |
| 0002 | | UEBRIGE GEMEINDEN | 21 | - | 1 | 19 | - |
| 0003 | WESSELBUR.DEICHHAUSEN | ZUSAMMEN | 31 | - | 1 | 27 | - |
| 0001 | WESSELBURENERKOOG | HEIDE,STADT | 15 | - | - | 12 | - |
| 0002 | | WESSELBUREN,STADT | 10 | - | - | 9 | - |
| 0003 | | UEBRIGE GEMEINDEN | 25 | - | 2 | 18 | - |
| 0004 | WESSELBURENERKOOG | ZUSAMMEN | 50 | - | 2 | 39 | - |
| 0001 | WESSELN | BUESUM | 11 | - | - | 10 | - |

*) OHNE PENDLER MIT UNBESTIMMTEM ZIEL.- 1) EINSCHL. ERWERBSTAETIGE SCHUELER UND STUDIERENDE.

ZAEHLUNG

VERKEHRSMITTEL UND ZEITAUFWAND FUER DEN WEG ZUR ARBEITSSTAETTE *)

| NACH | | | | | | | | | LFD. NR. |
|----------------|---|---|---|---------|---------|---------|----------------|------|-------------|
| VERKEHRSMITTEL | | | ZEITAUFWAND FUER DEN WEG ZUR ARBEITSSTAETTE VON ... BIS UNTER ... MINUTEN | | | | | | |
| EISENBAHN | BUS, SONST. OEFFENTL. VERKEHRS- MITTEL | SONSTIGES (MOTORRAD, MOPED, MOFA) | UNTER 15 | 15 - 30 | 30 - 45 | 45 - 60 | 60 UND MEHR | | |
| 3 | - | 1 | 4 | 9 | 12 | 2 | 7 | 0004 | |
| 12 | - | 3 | 39 | 44 | 19 | 2 | 7 | 0005 | |
| - | 2 | 1 | - | 10 | 16 | - | - | 0001 | |
| - | 1 | - | 2 | 14 | 11 | - | - | 0002 | |
| - | 3 | - | 15 | 41 | 1 | 1 | - | 0003 | |
| - | - | - | - | - | 7 | 3 | - | 0004 | |
| 1 | 5 | 4 | 16 | 26 | 8 | 1 | 9 | 0005 | |
| 1 | 11 | 5 | 33 | 91 | 43 | 5 | 9 | 0006 | |
| - | 1 | 7 | 53 | 32 | 6 | - | - | 0001 | |
| 2 | 2 | - | 12 | 16 | 7 | 4 | 5 | 0002 | |
| 2 | 3 | 7 | 65 | 48 | 13 | 4 | 5 | 0003 | |
| - | 4 | - | 9 | 32 | 1 | - | - | 0001 | |
| - | 9 | 4 | 29 | 76 | 3 | 1 | - | 0002 | |
| - | 1 | 1 | 1 | 23 | 1 | - | - | 0003 | |
| - | - | 1 | 9 | 4 | - | - | - | 0004 | |
| 1 | - | - | - | - | - | - | 10 | 0005 | |
| 1 | 4 | 3 | 4 | 15 | 20 | 7 | 9 | 0006 | |
| 2 | 18 | 9 | 52 | 150 | 25 | 8 | 19 | 0007 | |
| - | - | 1 | 12 | 6 | 1 | - | - | 0001 | |
| - | 25 | 3 | 23 | 178 | 11 | 3 | 4 | 0002 | |
| - | - | - | - | 9 | 2 | - | - | 0003 | |
| - | - | - | 4 | 5 | - | - | 1 | 0004 | |
| - | 4 | 2 | - | 8 | 9 | 3 | - | 0005 | |
| - | - | - | 8 | 1 | 1 | - | - | 0006 | |
| - | - | - | - | 5 | 13 | - | - | 0007 | |
| 2 | - | 1 | - | - | - | - | 19 | 0008 | |
| 1 | 2 | 5 | 27 | 33 | 37 | 12 | 19 | 0009 | |
| 3 | 31 | 12 | 74 | 245 | 74 | 18 | 43 | 0010 | |
| - | 2 | - | 1 | 4 | 3 | 1 | 1 | 0001 | |
| - | - | 1 | 3 | 3 | 6 | 3 | 4 | 0002 | |
| - | 2 | 1 | 4 | 7 | 9 | 4 | 5 | 0003 | |
| - | - | 1 | 11 | 6 | - | - | - | 0001 | |
| - | 6 | 1 | 12 | 25 | 7 | 2 | 13 | 0002 | |
| - | 6 | 2 | 23 | 31 | 7 | 2 | 13 | 0003 | |
| - | - | 2 | 4 | 12 | 2 | - | - | 0001 | |
| - | 2 | 1 | 18 | 6 | 2 | - | - | 0002 | |
| 1 | - | 2 | 5 | 14 | 10 | - | 5 | 0003 | |
| 1 | 2 | 5 | 27 | 32 | 14 | - | 5 | 0004 | |
| - | 1 | - | 2 | - | 1 | 1 | - | 0001 | |
| - | 1 | - | 2 | - | 1 | 1 | - | 0002 | |
| - | - | 3 | 10 | 6 | - | - | - | 0001 | |
| - | - | - | 9 | 2 | - | - | - | 0002 | |
| - | - | - | 2 | 4 | - | 1 | 3 | 0003 | |
| - | - | 3 | 12 | 19 | 2 | 1 | 3 | 0004 | |
| - | 1 | - | - | 11 | 5 | - | - | 0001 | |
| - | 21 | 12 | 198 | 156 | 11 | - | - | 0002 | |
| - | 2 | 2 | 1 | 28 | 1 | - | - | 0003 | |
| - | 11 | - | - | 24 | 4 | - | - | 0004 | |
| 5 | - | - | - | - | 7 | 4 | - | 0005 | |
| 7 | 2 | 4 | 16 | 45 | 16 | 11 | 27 | 0006 | |
| 12 | 37 | 18 | 215 | 264 | 44 | 15 | 27 | 0007 | |
| - | 2 | 1 | 10 | 40 | 2 | - | - | 0001 | |
| - | 2 | 1 | 11 | 11 | 10 | 3 | 6 | 0002 | |
| - | 4 | 2 | 21 | 51 | 12 | 3 | 6 | 0003 | |
| - | - | 1 | 10 | 1 | - | - | - | 0001 | |
| - | - | - | - | 9 | 6 | 1 | - | 0002 | |
| - | - | 1 | 10 | 10 | 6 | 1 | - | 0003 | |
| - | - | - | - | - | 2 | 5 | 3 | 0001 | |
| 23 | 8 | 7 | 27 | 79 | 15 | 1 | 1 | 0002 | |
| 26 | 20 | 3 | 14 | 166 | 30 | 12 | 9 | 0003 | |
| - | 1 | - | 1 | 11 | 1 | - | - | 0004 | |
| 6 | 5 | - | - | 18 | 11 | - | - | 0005 | |
| - | - | - | 8 | 2 | - | - | - | 0006 | |
| 1 | - | 1 | 3 | 9 | 1 | 1 | - | 0007 | |
| 1 | - | - | - | 1 | 7 | 2 | - | 0008 | |
| - | 2 | 3 | - | - | 2 | 13 | - | 0009 | |
| 5 | - | - | - | - | - | - | 21 | 0010 | |
| 6 | 4 | 3 | 10 | 38 | 23 | 12 | 36 | 0011 | |
| 68 | 40 | 17 | 63 | 324 | 92 | 46 | 70 | 0012 | |
| - | 1 | 1 | 2 | 7 | 1 | - | - | 0001 | |
| - | - | 1 | 10 | 8 | 2 | 1 | - | 0002 | |
| - | 1 | 2 | 12 | 15 | 3 | 1 | - | 0003 | |
| 1 | - | 2 | - | 7 | 5 | - | 3 | 0001 | |
| - | - | 1 | 7 | 3 | - | - | - | 0002 | |
| - | 4 | 1 | 9 | 10 | 2 | 1 | 3 | 0003 | |
| 1 | 4 | 4 | 16 | 20 | 7 | 1 | 6 | 0004 | |
| - | 1 | - | - | 8 | 3 | - | - | 0001 | |

NOCH: KREIS DITHMARSCHEN

| LFD. NR. | WOHNSTZGEMEINDE | ZIELGEMEINDE | BERUFS- AUSPENDLER 1) | UND ZMAR HAUPTSAECHLICH BENUTZTEM | | | |
|-------------|---------------------|-------------------------|--------------------------|--|---------|--------|--|
| | | | | KEIN VERKEHRS- MITTEL (ZU FUSS) | FAHRRAD | PKW | U - BAHN, S - BAHN, STRASSENBAHN |
| 0002 | | HEIDE, STADT | 276 | 2 | 98 | 162 | - |
| 0003 | | HEMMINGSTEDT | 21 | - | 1 | 20 | - |
| 0004 | | MELDORF, STADT | 14 | - | - | 12 | - |
| 0005 | | WEDDINGSTEDT | 12 | - | 5 | 7 | - |
| 0006 | | HUSUM, STADT | 10 | - | - | 6 | - |
| 0007 | | HAMBURG FR. U. HANSEST. | 14 | - | - | 52 | - |
| 0008 | | UEBRIGE GEMEINDEN | 57 | - | - | 276 | - |
| 0009 | WESSELN | ZUSAMMEN | 415 | 2 | 104 | 276 | - |
| 0001 | NESTERBORSTEL | UEBRIGE GEMEINDEN | 18 | - | 2 | 15 | - |
| 0002 | NESTERBORSTEL | ZUSAMMEN | 18 | - | 2 | 15 | - |
| 0001 | NESTERDEICHSTRICH | BUESUM | 134 | 2 | 21 | 97 | - |
| 0002 | | HEIDE, STADT | 42 | - | 1 | 36 | - |
| 0003 | | UEBRIGE GEMEINDEN | 59 | - | 1 | 43 | - |
| 0004 | NESTERDEICHSTRICH | ZUSAMMEN | 235 | 2 | 23 | 176 | - |
| 0001 | WIEMERSTEDT | HEIDE, STADT | 24 | 1 | 1 | 21 | - |
| 0002 | | UEBRIGE GEMEINDEN | 6 | - | - | 6 | - |
| 0003 | WIEMERSTEDT | ZUSAMMEN | 30 | 1 | 1 | 27 | - |
| 0001 | WINDBERGEN | BRUNSBUETTTEL, STADT | 18 | - | - | 18 | - |
| 0002 | | HEIDE, STADT | 18 | - | - | 14 | - |
| 0003 | | MELDORF, STADT | 66 | 2 | 3 | 48 | - |
| 0004 | | SANKT MICHAELISDONN | 11 | - | - | 11 | - |
| 0005 | | UEBRIGE GEMEINDEN | 55 | 1 | 3 | 42 | - |
| 0006 | WINDBERGEN | ZUSAMMEN | 168 | 3 | 6 | 133 | - |
| 0001 | WOLMERSDORF | HEIDE, STADT | 21 | - | - | 20 | - |
| 0002 | | MELDORF, STADT | 55 | 1 | 16 | 35 | - |
| 0003 | | UEBRIGE GEMEINDEN | 29 | - | - | 25 | - |
| 0004 | WOLMERSDORF | ZUSAMMEN | 105 | 1 | 16 | 80 | - |
| 0001 | WROHM | ALBERSDORF | 16 | - | - | 15 | - |
| 0002 | | HEIDE, STADT | 39 | - | - | 31 | - |
| 0003 | | TELLINGSTEDT | 15 | - | - | 13 | - |
| 0004 | | RENSBURG, STADT | 19 | - | - | 19 | - |
| 0005 | | UEBRIGE GEMEINDEN | 59 | 1 | 1 | 52 | - |
| 0006 | WROHM | ZUSAMMEN | 148 | 1 | 1 | 130 | - |
| 0001 | NORDERMELDORF | HEIDE, STADT | 34 | - | 2 | 26 | - |
| 0002 | | MELDORF, STADT | 78 | 1 | 8 | 58 | - |
| 0003 | | UEBRIGE GEMEINDEN | 54 | - | - | 51 | - |
| 0004 | NORDERMELDORF | ZUSAMMEN | 166 | 1 | 10 | 135 | - |
| 0001 | TENSBUETTTEL-ROEST | ALBERSDORF | 18 | - | - | 16 | - |
| 0002 | | HEIDE, STADT | 16 | - | - | 14 | - |
| 0003 | | MELDORF, STADT | 22 | 1 | - | 16 | - |
| 0004 | | UEBRIGE GEMEINDEN | 38 | - | 1 | 36 | - |
| 0005 | TENSBUETTTEL-ROEST | ZUSAMMEN | 94 | 1 | 1 | 82 | - |
| 0001 | SUEDERDORF | HEIDE, STADT | 22 | - | - | 19 | - |
| 0002 | | TELLINGSTEDT | 18 | - | 1 | 15 | - |
| 0003 | | UEBRIGE GEMEINDEN | 27 | - | - | 24 | - |
| 0004 | SUEDERDORF | ZUSAMMEN | 67 | - | 1 | 58 | - |
| 0001 | OESTERMURTH | HEIDE, STADT | 21 | - | - | 19 | - |
| 0002 | | UEBRIGE GEMEINDEN | 33 | - | - | 29 | - |
| 0003 | OESTERMURTH | ZUSAMMEN | 54 | - | - | 48 | - |
| 0001 | DITHMARSCHEN | ZUSAMMEN | 23 043 | 145 | 1 370 | 18 981 | - |
| 0001 | HERZOGTUM LAUENBURG | | | | | | |
| 0001 | ALBSFELDE | UEBRIGE GEMEINDEN | 17 | - | 1 | 16 | - |
| 0002 | ALBSFELDE | ZUSAMMEN | 17 | - | 1 | 16 | - |
| 0001 | ALT MOELLN | LUEBECK, HANSESTADT | 18 | - | - | 18 | - |
| 0002 | | MOELLN, STADT | 90 | 3 | 7 | 71 | - |
| 0003 | | RATZEBURG, STADT | 19 | - | - | 16 | - |
| 0004 | | SCHWARZENBEK, STADT | 14 | - | - | 14 | - |
| 0005 | | HAMBURG FR. U. HANSEST. | 18 | - | - | 15 | - |
| 0006 | | UEBRIGE GEMEINDEN | 38 | - | - | 35 | - |
| 0007 | ALT MOELLN | ZUSAMMEN | 197 | 3 | 7 | 169 | - |
| 0001 | AUMUEHLE | GEESTHACHT, STADT | 15 | - | - | 14 | - |
| 0002 | | SCHWARZENBEK, STADT | 14 | - | - | 13 | - |
| 0003 | | WENTORF BEI HAMBURG | 22 | - | 1 | 18 | 1 |
| 0004 | | WOHLTORF | 13 | 1 | 4 | 6 | 2 |
| 0005 | | GLINDE, STADT | 25 | - | - | 21 | 4 |
| 0006 | | REINBEK, STADT | 104 | - | 4 | 72 | 22 |
| 0007 | | HAMBURG FR. U. HANSEST. | 700 | 1 | 8 | 412 | 269 |
| 0008 | | UEBRIGE GEMEINDEN | 54 | - | 2 | 49 | 2 |
| 0009 | AUMUEHLE | ZUSAMMEN | 947 | 2 | 19 | 605 | 300 |
| 0001 | BAEK | LUEBECK, HANSESTADT | 32 | - | - | 30 | - |
| 0002 | | MOELLN, STADT | 16 | - | - | 13 | - |
| 0003 | | RATZEBURG, STADT | 104 | 5 | 11 | 83 | - |
| 0004 | | HAMBURG FR. U. HANSEST. | 12 | - | - | 12 | - |
| 0005 | | UEBRIGE GEMEINDEN | 25 | - | - | 24 | - |
| 0006 | BAEK | ZUSAMMEN | 189 | 5 | 11 | 162 | - |

*) OHNE PENDLER MIT UNBESTIMMTEM ZIEL. - 1) EINSCHL. ERWERBSTAETIGE SCHUELER UND STUDIERENDE.

ZAEHLUNG

VERKEHRSMITTEL UND ZEITAUFWAND FUER DEN WEG ZUR ARBEITSSTAETTE *)

| NACH | | ZEITAUFWAND FUER DEN WEG ZUR ARBEITSSTAETTE VON ... BIS UNTER ... MINUTEN | | | | | | LFD. NR. |
|----------------|---|---|----------|---------|---------|---------|----------------|-------------|
| VERKEHRSMITTEL | | | | | | | | |
| EISENBAHN | BUS, SONST. OEFFENTL. VERKEHRS- MITTEL | SONSTIGES (MOTORRAD, MOPED, MOFA) | UNTER 15 | 15 - 30 | 30 - 45 | 45 - 60 | 60 UND MEHR | |
| - | 10 | 4 | 164 | 108 | 3 | 1 | - | 0002 |
| - | - | - | 6 | 12 | 3 | - | - | 0003 |
| 2 | - | - | - | 11 | 2 | 1 | - | 0004 |
| - | - | - | 8 | 3 | 1 | - | - | 0005 |
| 3 | - | - | - | - | 7 | 2 | 1 | 0006 |
| 8 | - | - | - | - | - | - | 14 | 0007 |
| - | 3 | 2 | 3 | 19 | 13 | 8 | 14 | 0008 |
| 13 | 14 | 6 | 181 | 161 | 32 | 12 | 29 | 0009 |
| - | 1 | - | 6 | 6 | 4 | 2 | - | 0001 |
| - | 1 | - | 6 | 6 | 4 | 2 | - | 0002 |
| - | 3 | 11 | 98 | 33 | 3 | - | - | 0001 |
| - | 4 | 1 | 4 | 25 | 11 | 2 | - | 0002 |
| 3 | 6 | 6 | 11 | 14 | 11 | 7 | 16 | 0003 |
| 3 | 13 | 18 | 113 | 72 | 25 | 9 | 16 | 0004 |
| - | - | 1 | 13 | 10 | - | 1 | - | 0001 |
| - | - | - | 4 | 1 | - | 1 | - | 0002 |
| - | - | 1 | 17 | 11 | - | 2 | - | 0003 |
| - | - | - | - | 8 | 9 | 1 | - | 0001 |
| - | 3 | 1 | - | 8 | 10 | - | - | 0002 |
| - | 11 | 2 | 31 | 34 | 1 | - | - | 0003 |
| - | - | - | 7 | 7 | - | - | - | 0004 |
| 3 | 1 | 5 | 7 | 28 | 6 | 3 | 11 | 0005 |
| 3 | 15 | 8 | 42 | 85 | 26 | 4 | 11 | 0006 |
| 1 | - | - | - | 16 | 3 | 2 | - | 0001 |
| - | 1 | 2 | 46 | 8 | 1 | - | - | 0002 |
| 2 | - | 2 | 4 | 9 | 3 | 5 | 8 | 0003 |
| 3 | 1 | 4 | 50 | 33 | 7 | 7 | 8 | 0004 |
| - | 1 | - | 6 | 9 | 1 | - | - | 0001 |
| - | 8 | - | - | 26 | 11 | 2 | - | 0002 |
| - | 2 | - | 9 | 6 | - | - | - | 0003 |
| - | - | - | - | 9 | 10 | - | - | 0004 |
| - | 3 | 2 | 3 | 11 | 25 | 8 | 12 | 0005 |
| - | 14 | 2 | 18 | 61 | 47 | 10 | 12 | 0006 |
| 1 | 3 | 2 | 2 | 24 | 5 | 3 | - | 0001 |
| - | 2 | 9 | 46 | 31 | 1 | - | - | 0002 |
| - | - | 3 | 4 | 29 | 8 | 4 | 9 | 0003 |
| 1 | 5 | 14 | 52 | 84 | 14 | 7 | 9 | 0004 |
| - | 1 | 1 | 13 | 4 | - | 1 | - | 0001 |
| - | 2 | - | - | 11 | 2 | 3 | - | 0002 |
| - | 3 | 2 | 1 | 18 | 3 | - | - | 0003 |
| - | - | 1 | 7 | 7 | 13 | 4 | 10 | 0004 |
| - | 6 | 4 | 18 | 40 | 18 | 8 | 10 | 0005 |
| - | 2 | 1 | - | 19 | 3 | - | - | 0001 |
| - | 1 | 1 | 13 | 5 | - | - | - | 0002 |
| - | 3 | - | 8 | 3 | 8 | 2 | 6 | 0003 |
| - | 6 | 2 | 21 | 27 | 11 | 2 | 6 | 0004 |
| 2 | - | - | 2 | 14 | 5 | - | - | 0001 |
| 1 | 1 | 2 | 5 | 14 | 8 | 3 | 3 | 0002 |
| 3 | 1 | 2 | 7 | 28 | 13 | 3 | 3 | 0003 |
| 733 | 1 071 | 743 | 5 145 | 10 494 | 3 759 | 1 331 | 2 314 | 0001 |
| - | - | - | 2 | 11 | 1 | 2 | 1 | 0001 |
| - | - | - | 2 | 11 | 1 | 2 | 1 | 0002 |
| - | - | - | - | 2 | 13 | 3 | - | 0001 |
| - | 7 | 2 | 60 | 29 | 1 | - | - | 0002 |
| 1 | 2 | - | 1 | 18 | - | - | - | 0003 |
| - | - | - | - | 12 | 2 | - | - | 0004 |
| 1 | 1 | 1 | - | - | 3 | 13 | 2 | 0005 |
| - | 2 | 1 | 6 | 18 | 6 | 3 | 5 | 0006 |
| 2 | 12 | 4 | 67 | 79 | 25 | 19 | 7 | 0007 |
| - | 1 | - | - | 13 | 2 | - | - | 0001 |
| 1 | - | - | 3 | 9 | 1 | 1 | - | 0002 |
| - | 1 | 1 | 12 | 9 | 1 | - | - | 0003 |
| - | - | - | 9 | 4 | - | - | - | 0004 |
| - | - | - | 13 | 7 | 3 | - | 2 | 0005 |
| 1 | 1 | 4 | 44 | 41 | 11 | 4 | 4 | 0006 |
| 7 | 2 | 1 | 16 | 179 | 266 | 165 | 74 | 0007 |
| 1 | - | - | 5 | 23 | 13 | 7 | 6 | 0008 |
| 10 | 5 | 6 | 102 | 285 | 297 | 177 | 86 | 0009 |
| - | 2 | - | - | 7 | 24 | 1 | - | 0001 |
| - | 1 | - | - | 14 | 2 | - | - | 0002 |
| - | - | 5 | 79 | 20 | 4 | 1 | - | 0003 |
| - | - | - | - | - | 1 | 8 | 3 | 0004 |
| - | 1 | - | 2 | 7 | 7 | 4 | 5 | 0005 |
| - | 4 | 7 | 81 | 48 | 38 | 14 | 8 | 0006 |

NOCH: KREIS HERZOGTUM LAUENBURG

| LFD. NR. | WOHNSTZGEMEINDE | ZIELGEMEINDE | BERUFS- AUSPENDLER 1) | UND ZHAR HAUPTSAECHLICH BENUTZTEM | | | |
|-------------|-----------------|------------------------|--------------------------|--|---------|-----|--|
| | | | | KEIN VERKEHRS- MITTEL (ZU FUSS) | FAHRRAD | PKW | U - BAHN, S - BAHN, STRASSENBAHN |
| 0001 | BAELAU | MOELLN, STADT | 24 | - | 3 | 21 | - |
| 0002 | | HAMBURG FR.U. HANSEST. | 13 | - | - | 13 | - |
| 0003 | | UEBRIGE GEMEINDEN | 36 | - | - | 34 | - |
| 0004 | BAELAU | ZUSAMMEN | 73 | - | 3 | 68 | - |
| 0001 | BASEDOW | BUECHEN | 15 | - | 1 | 13 | - |
| 0002 | | GEESTHACHT, STADT | 17 | - | - | 13 | - |
| 0003 | | LAUENBURG/ELBE, STADT | 37 | - | - | 32 | - |
| 0004 | | HAMBURG FR.U. HANSEST. | 53 | - | - | 49 | 1 |
| 0005 | | UEBRIGE GEMEINDEN | 28 | - | - | 27 | - |
| 0006 | BASEDOW | ZUSAMMEN | 150 | - | 1 | 134 | 1 |
| 0001 | BASTHORST | SCHWARZENBEK, STADT | 10 | - | - | 9 | - |
| 0002 | | TRITTAU | 35 | - | 1 | 28 | - |
| 0003 | | HAMBURG FR.U. HANSEST. | 37 | - | - | 35 | 1 |
| 0004 | | UEBRIGE GEMEINDEN | 47 | - | - | 41 | - |
| 0005 | BASTHORST | ZUSAMMEN | 129 | - | 1 | 113 | 1 |
| 0001 | BEHLENDORF | LUEBECK, HANSESTADT | 21 | - | - | 20 | - |
| 0002 | | MOELLN, STADT | 17 | - | 1 | 15 | - |
| 0003 | | UEBRIGE GEMEINDEN | 45 | - | - | 44 | - |
| 0004 | BEHLENDORF | ZUSAMMEN | 83 | - | 1 | 79 | - |
| 0001 | BERKENTHIN | LUEBECK, HANSESTADT | 194 | - | 1 | 175 | - |
| 0002 | | MOELLN, STADT | 20 | - | - | 20 | - |
| 0003 | | RATZBURG, STADT | 49 | - | - | 44 | - |
| 0004 | | HAMBURG FR.U. HANSEST. | 21 | - | - | 19 | - |
| 0005 | | UEBRIGE GEMEINDEN | 79 | - | 2 | 72 | - |
| 0006 | BERKENTHIN | ZUSAMMEN | 363 | - | 3 | 330 | - |
| 0001 | BESENTHAL | UEBRIGE GEMEINDEN | 11 | - | 2 | 9 | - |
| 0002 | BESENTHAL | ZUSAMMEN | 11 | - | 2 | 9 | - |
| 0001 | BLIESTORF | LUEBECK, HANSESTADT | 90 | 1 | - | 75 | - |
| 0002 | | UEBRIGE GEMEINDEN | 53 | - | - | 47 | - |
| 0003 | BLIESTORF | ZUSAMMEN | 143 | 1 | - | 122 | - |
| 0001 | BOERNSEN | GEESTHACHT, STADT | 64 | - | - | 45 | - |
| 0002 | | SCHWARZENBEK, STADT | 11 | - | - | 7 | - |
| 0003 | | MENTORF BEI HAMBURG | 80 | 2 | 10 | 63 | - |
| 0004 | | GLINDE, STADT | 30 | - | - | 25 | - |
| 0005 | | REINBEK, STADT | 54 | - | 3 | 45 | 1 |
| 0006 | | HAMBURG FR.U. HANSEST. | 955 | 2 | 15 | 668 | 128 |
| 0007 | | UEBRIGE GEMEINDEN | 71 | - | 1 | 65 | - |
| 0008 | BOERNSEN | ZUSAMMEN | 1 265 | 4 | 29 | 918 | 129 |
| 0001 | BORSTORF | MOELLN, STADT | 10 | - | 1 | 9 | - |
| 0002 | | HAMBURG FR.U. HANSEST. | 22 | - | - | 21 | - |
| 0003 | | UEBRIGE GEMEINDEN | 44 | - | 1 | 41 | - |
| 0004 | BORSTORF | ZUSAMMEN | 76 | - | 2 | 71 | - |
| 0001 | BREITENFELDE | LUEBECK, HANSESTADT | 37 | - | - | 33 | - |
| 0002 | | BUECHEN | 27 | - | - | 25 | - |
| 0003 | | MOELLN, STADT | 184 | 2 | 6 | 145 | - |
| 0004 | | RATZBURG, STADT | 57 | - | - | 46 | - |
| 0005 | | SCHWARZENBEK, STADT | 55 | - | - | 49 | - |
| 0006 | | HAMBURG FR.U. HANSEST. | 83 | - | - | 72 | 3 |
| 0007 | | UEBRIGE GEMEINDEN | 90 | - | 3 | 78 | - |
| 0008 | BREITENFELDE | ZUSAMMEN | 533 | 2 | 9 | 448 | 3 |
| 0001 | BROETHEN | BUECHEN | 33 | - | 1 | 29 | - |
| 0002 | | SCHWARZENBEK, STADT | 10 | - | - | 7 | - |
| 0003 | | HAMBURG FR.U. HANSEST. | 16 | - | - | 12 | - |
| 0004 | | UEBRIGE GEMEINDEN | 21 | - | - | 13 | - |
| 0005 | BROETHEN | ZUSAMMEN | 80 | - | 1 | 61 | - |
| 0001 | BRUNSMARK | MOELLN, STADT | 18 | - | 1 | 14 | - |
| 0002 | | UEBRIGE GEMEINDEN | 18 | - | - | 17 | - |
| 0003 | BRUNSMARK | ZUSAMMEN | 36 | - | 1 | 31 | - |
| 0001 | BRUNSTORF | SCHWARZENBEK, STADT | 26 | - | - | 16 | - |
| 0002 | | HAMBURG FR.U. HANSEST. | 83 | - | - | 58 | 10 |
| 0003 | | UEBRIGE GEMEINDEN | 52 | - | 1 | 39 | - |
| 0004 | BRUNSTORF | ZUSAMMEN | 161 | - | 1 | 113 | 10 |
| 0001 | BUCHHOLZ | LUEBECK, HANSESTADT | 22 | - | 1 | 20 | - |
| 0002 | | RATZBURG, STADT | 21 | - | - | 20 | - |
| 0003 | | UEBRIGE GEMEINDEN | 18 | - | - | 15 | - |
| 0004 | BUCHHOLZ | ZUSAMMEN | 61 | - | 1 | 55 | - |
| 0001 | BUCHHORST | GEESTHACHT, STADT | 14 | - | - | 14 | - |
| 0002 | | LAUENBURG/ELBE, STADT | 30 | 2 | 10 | 15 | - |
| 0003 | | HAMBURG FR.U. HANSEST. | 10 | - | - | 9 | - |
| 0004 | | UEBRIGE GEMEINDEN | 9 | - | - | 9 | - |
| 0005 | BUCHHORST | ZUSAMMEN | 63 | 2 | 10 | 47 | - |
| 0001 | BUECHEN | LUEBECK, HANSESTADT | 35 | - | - | 28 | - |
| 0002 | | ELMENHORST | 19 | - | - | 17 | - |
| 0003 | | GEESTHACHT, STADT | 32 | - | - | 31 | - |
| 0004 | | GUDDOW | 12 | 1 | - | 10 | - |
| 0005 | | LAUENBURG/ELBE, STADT | 62 | - | - | 52 | - |
| 0006 | | MOELLN, STADT | 54 | - | - | 33 | - |

*) OHNE PENDLER MIT UNBESTIMMTEM ZIEL.- 1) EINSCHL. ERWERBSTAETIGE SCHUELER UND STUDIERENDE.

ZAEHLUNG

VERKEHRSMITTEL UND ZEITAUFWAND FUER DEN WEG ZUR ARBEITSSTAETTE *)

| NACH | | | ZEITAUFWAND FUER DEN WEG ZUR ARBEITSSTAETTE VON ... BIS UNTER ... MINUTEN | | | | | LFD. NR. |
|----------------|---|---|---|---------|---------|---------|----------------|-------------|
| VERKEHRSMITTEL | BUS, SONST. OEFFENTL. VERKEHRS- MITTEL | SONSTIGES (MOTORRAD, MOPED, MOFA) | UNTER 15 | 15 - 30 | 30 - 45 | 45 - 60 | 60 UND MEHR | |
| - | - | - | 13 | 11 | - | - | - | 0001 |
| - | - | - | - | - | 6 | 5 | 2 | 0002 |
| - | 2 | - | 3 | 16 | 13 | 3 | 1 | 0003 |
| - | 2 | - | 16 | 27 | 19 | 8 | 3 | 0004 |
| - | - | 1 | 6 | 8 | 1 | - | - | 0001 |
| - | 3 | 1 | 11 | 11 | 6 | - | - | 0002 |
| 2 | 1 | 5 | 26 | 11 | - | - | - | 0003 |
| - | - | - | - | - | 10 | 22 | 21 | 0004 |
| 2 | 4 | 8 | 5 | 12 | 5 | 4 | 2 | 0005 |
| - | - | 1 | 37 | 42 | 22 | 26 | 23 | 0006 |
| - | - | 1 | 1 | 9 | - | - | - | 0001 |
| - | 6 | - | 16 | 17 | 2 | - | - | 0002 |
| - | - | 1 | - | 7 | 13 | 17 | - | 0003 |
| - | 6 | - | 3 | 25 | 15 | 3 | 1 | 0004 |
| - | 12 | 2 | 20 | 58 | 30 | 20 | 1 | 0005 |
| - | - | 1 | - | 12 | 8 | - | 1 | 0001 |
| - | 1 | - | 1 | 13 | 3 | - | - | 0002 |
| - | 1 | - | 8 | 14 | 7 | 12 | 4 | 0003 |
| - | 2 | 1 | 9 | 39 | 18 | 12 | 5 | 0004 |
| 1 | 14 | 3 | 4 | 102 | 74 | 10 | 4 | 0001 |
| - | - | - | - | 16 | 4 | - | - | 0002 |
| - | 5 | - | 12 | 35 | 2 | - | - | 0003 |
| 1 | 1 | - | - | - | 1 | 6 | 14 | 0004 |
| - | 3 | 2 | 15 | 23 | 24 | 11 | 6 | 0005 |
| 2 | 23 | 5 | 31 | 176 | 105 | 27 | 24 | 0006 |
| - | - | - | 2 | 4 | 4 | 1 | - | 0001 |
| - | - | - | 2 | 4 | 4 | 1 | - | 0002 |
| - | 14 | - | 4 | 63 | 18 | 3 | 2 | 0001 |
| - | 4 | 2 | 7 | 23 | 8 | 6 | 9 | 0002 |
| - | 18 | 2 | 11 | 86 | 26 | 9 | 11 | 0003 |
| - | 19 | - | 9 | 45 | 8 | 2 | - | 0001 |
| - | 4 | - | - | 8 | 2 | 1 | - | 0002 |
| - | 3 | 2 | 64 | 11 | 4 | - | 1 | 0003 |
| - | 5 | - | 1 | 20 | 4 | 3 | 2 | 0004 |
| - | 4 | 1 | 12 | 35 | 4 | 2 | 1 | 0005 |
| - | 137 | 5 | 91 | 346 | 238 | 181 | 99 | 0006 |
| - | 4 | 1 | 7 | 26 | 19 | 11 | 8 | 0007 |
| - | 176 | 9 | 184 | 491 | 279 | 200 | 111 | 0008 |
| - | - | - | 1 | 5 | 4 | - | - | 0001 |
| - | 1 | - | 1 | 2 | 4 | 9 | 6 | 0002 |
| - | - | 2 | 5 | 25 | 10 | 2 | 2 | 0003 |
| - | 1 | 2 | 7 | 32 | 18 | 11 | 8 | 0004 |
| 1 | 2 | 1 | - | 3 | 20 | 12 | 2 | 0001 |
| - | 2 | - | - | 26 | 1 | - | - | 0002 |
| - | 26 | 5 | 98 | 76 | 7 | 2 | 1 | 0003 |
| - | 11 | - | - | 39 | 16 | 2 | - | 0004 |
| - | 6 | - | - | 42 | 13 | - | - | 0005 |
| 2 | 6 | - | - | 4 | 37 | 22 | 20 | 0006 |
| 2 | 4 | 3 | 11 | 38 | 17 | 12 | 12 | 0007 |
| 5 | 57 | 9 | 109 | 228 | 111 | 50 | 35 | 0008 |
| - | - | 3 | 24 | 8 | 1 | - | - | 0001 |
| 2 | - | 1 | - | 7 | 3 | - | - | 0002 |
| 4 | - | - | - | - | 3 | 7 | 6 | 0003 |
| 1 | 2 | 5 | - | 14 | 3 | 4 | - | 0004 |
| 7 | 2 | 9 | 24 | 29 | 10 | 11 | 6 | 0005 |
| - | - | 3 | 7 | 9 | 1 | - | 1 | 0001 |
| - | 1 | - | 4 | 4 | 4 | 2 | 4 | 0002 |
| - | 1 | 3 | 11 | 13 | 5 | 2 | 5 | 0003 |
| - | 7 | 3 | 15 | 9 | 2 | - | - | 0001 |
| - | 14 | 1 | 1 | 17 | 26 | 20 | 19 | 0002 |
| 2 | 9 | 1 | 4 | 32 | 10 | 4 | 2 | 0003 |
| 2 | 30 | 5 | 20 | 58 | 38 | 24 | 21 | 0004 |
| - | 1 | - | - | 15 | 7 | - | - | 0001 |
| - | - | 1 | 17 | 4 | - | - | - | 0002 |
| 1 | - | 2 | 4 | 3 | 3 | 2 | 6 | 0003 |
| 1 | 1 | 3 | 21 | 22 | 10 | 2 | 6 | 0004 |
| - | - | - | - | 13 | 1 | - | - | 0001 |
| - | - | 3 | 23 | 7 | - | - | - | 0002 |
| - | 1 | - | - | - | - | 4 | 6 | 0003 |
| - | - | - | - | 3 | 6 | - | - | 0004 |
| - | 1 | 3 | 23 | 23 | 7 | 4 | 6 | 0005 |
| 6 | - | 1 | - | - | 4 | 7 | 24 | 0001 |
| - | 1 | 1 | 11 | 7 | 1 | - | - | 0002 |
| - | 1 | - | - | 19 | 12 | - | 1 | 0003 |
| - | 1 | - | 3 | 9 | - | - | - | 0004 |
| 8 | 1 | 1 | - | 49 | 8 | 5 | - | 0005 |
| 17 | 4 | - | - | 23 | 22 | 9 | - | 0006 |

NOCH: KREIS HERZOGTUM LAUENBURG

| LFD. NR. | WOHNSTZGEMEINDE | ZIELGEMEINDE | BERUFS- AUSPENDLER 1) | UND ZWAR | | | |
|-------------|-------------------|-----------------------|--------------------------|--|---------|-------|--|
| | | | | HAUPTSAECHLICH BENUTZTEM | | | |
| | | | INSGESAMT | KEIN VERKEHRS- MITTEL (ZU FUSS) | FAHRRAD | PKW | U - BAHN, S - BAHN, STRASSENBAHN |
| 0007 | | RATZBURG, STADT | 25 | - | - | 20 | - |
| 0008 | | SCHWARZENBEK, STADT | 199 | - | 5 | 159 | - |
| 0009 | | MENTORF BEI HAMBURG | 19 | - | - | 17 | - |
| 0010 | | WITZEEZE | 10 | - | 3 | 7 | - |
| 0011 | | GLINDE, STADT | 24 | - | - | 21 | - |
| 0012 | | REINBEK, STADT | 38 | - | - | 30 | - |
| 0013 | | HAMBURG FR.U.HANSEST. | 311 | - | - | 213 | 15 |
| 0014 | | LUENEBURG, STADT | 15 | - | - | 9 | - |
| 0015 | | UEBRIGE GEMEINDEN | 98 | - | 3 | 78 | - |
| 0016 | BUECHEN | ZUSAMMEN | 953 | 1 | 11 | 725 | 15 |
| 0001 | DAHMKER | HAMBURG FR.U.HANSEST. | 20 | - | - | 19 | 1 |
| 0002 | | UEBRIGE GEMEINDEN | 14 | - | - | 13 | - |
| 0003 | DAHMKER | ZUSAMMEN | 34 | - | - | 32 | 1 |
| 0001 | DALLDORF | BUECHEN | 14 | - | 1 | 12 | - |
| 0002 | | GEESTHACHT, STADT | 13 | - | - | 10 | - |
| 0003 | | HAMBURG FR.U.HANSEST. | 19 | - | - | 16 | 1 |
| 0004 | | UEBRIGE GEMEINDEN | 28 | - | - | 27 | - |
| 0005 | DALLDORF | ZUSAMMEN | 74 | - | 1 | 65 | 1 |
| 0001 | DASSENDORF | AUMUEHLE | 24 | - | 3 | 19 | - |
| 0002 | | GEESTHACHT, STADT | 54 | - | 1 | 50 | - |
| 0003 | | SCHWARZENBEK, STADT | 46 | - | - | 37 | - |
| 0004 | | MENTORF BEI HAMBURG | 41 | - | 2 | 29 | - |
| 0005 | | GLINDE, STADT | 18 | - | - | 16 | - |
| 0006 | | REINBEK, STADT | 44 | - | 1 | 41 | - |
| 0007 | | HAMBURG FR.U.HANSEST. | 600 | - | 4 | 440 | 88 |
| 0008 | | UEBRIGE GEMEINDEN | 62 | - | 1 | 54 | 2 |
| 0009 | DASSENDORF | ZUSAMMEN | 889 | - | 12 | 686 | 90 |
| 0001 | DUECHELSDORF | LUEBECK, HANSESTADT | 12 | - | - | 11 | - |
| 0002 | | UEBRIGE GEMEINDEN | 28 | 1 | - | 24 | - |
| 0003 | DUECHELSDORF | ZUSAMMEN | 40 | 1 | - | 35 | - |
| 0001 | DUVENSEE | LUEBECK, HANSESTADT | 22 | - | - | 18 | - |
| 0002 | | MOELLN, STADT | 15 | - | - | 15 | - |
| 0003 | | HAMBURG FR.U.HANSEST. | 33 | - | - | 31 | 1 |
| 0004 | | UEBRIGE GEMEINDEN | 44 | - | 2 | 40 | - |
| 0005 | DUVENSEE | ZUSAMMEN | 114 | - | 2 | 104 | 1 |
| 0001 | EINHAUS | LUEBECK, HANSESTADT | 40 | 1 | 1 | 35 | - |
| 0002 | | MOELLN, STADT | 12 | - | - | 12 | - |
| 0003 | | RATZBURG, STADT | 37 | 1 | 4 | 31 | - |
| 0004 | | UEBRIGE GEMEINDEN | 18 | - | 1 | 17 | - |
| 0005 | EINHAUS | ZUSAMMEN | 107 | 2 | 6 | 95 | - |
| 0001 | ELMENHORST | SCHWARZENBEK, STADT | 65 | - | 4 | 46 | - |
| 0002 | | HAMBURG FR.U.HANSEST. | 70 | - | - | 64 | 2 |
| 0003 | | UEBRIGE GEMEINDEN | 73 | - | 1 | 69 | - |
| 0004 | ELMENHORST | ZUSAMMEN | 208 | - | 5 | 179 | 2 |
| 0001 | ESCHEBURG | GEESTHACHT, STADT | 75 | - | 1 | 54 | - |
| 0002 | | MENTORF BEI HAMBURG | 16 | - | - | 15 | - |
| 0003 | | GLINDE, STADT | 12 | - | - | 5 | - |
| 0004 | | REINBEK, STADT | 19 | - | - | 16 | - |
| 0005 | | HAMBURG FR.U.HANSEST. | 413 | 2 | 4 | 294 | 52 |
| 0006 | | UEBRIGE GEMEINDEN | 41 | - | 1 | 38 | - |
| 0007 | ESCHEBURG | ZUSAMMEN | 576 | 2 | 6 | 422 | 52 |
| 0001 | FITZEN | BUECHEN | 31 | - | 2 | 27 | - |
| 0002 | | HAMBURG FR.U.HANSEST. | 27 | - | - | 20 | - |
| 0003 | | UEBRIGE GEMEINDEN | 29 | - | - | 23 | - |
| 0004 | FITZEN | ZUSAMMEN | 87 | - | 2 | 70 | - |
| 0001 | FREDEBURG | UEBRIGE GEMEINDEN | 10 | - | - | 8 | - |
| 0002 | FREDEBURG | ZUSAMMEN | 10 | - | - | 8 | - |
| 0001 | FUHLNHAGEN | MOELLN, STADT | 10 | - | - | 6 | - |
| 0002 | | SCHWARZENBEK, STADT | 17 | - | - | 12 | - |
| 0003 | | HAMBURG FR.U.HANSEST. | 34 | - | - | 31 | 2 |
| 0004 | | UEBRIGE GEMEINDEN | 28 | - | 1 | 26 | - |
| 0005 | FUHLNHAGEN | ZUSAMMEN | 89 | - | 1 | 75 | 2 |
| 0001 | GEESTHACHT, STADT | LUEBECK, HANSESTADT | 10 | - | - | 9 | - |
| 0002 | | AUMUEHLE | 27 | - | - | 17 | 2 |
| 0003 | | BOERNSEN | 38 | - | 1 | 24 | - |
| 0004 | | BUECHEN | 39 | - | - | 37 | - |
| 0005 | | DASSENDORF | 27 | - | 1 | 26 | - |
| 0006 | | ELMENHORST | 12 | - | - | 11 | - |
| 0007 | | ESCHEBURG | 17 | - | 1 | 10 | - |
| 0008 | | HOEHNHORN | 14 | - | 1 | 12 | - |
| 0009 | | LAUENBURG/ELBE, STADT | 137 | 2 | 2 | 91 | - |
| 0010 | | RATZBURG, STADT | 28 | - | - | 26 | - |
| 0011 | | SCHWARZENBEK, STADT | 137 | - | 1 | 119 | - |
| 0012 | | MENTORF BEI HAMBURG | 144 | - | 1 | 122 | - |
| 0013 | | NORDERSTEDT, STADT | 17 | - | - | 16 | - |
| 0014 | | BARSBUETTTEL | 13 | - | - | 11 | - |
| 0015 | | GLINDE, STADT | 178 | - | 1 | 130 | 1 |
| 0016 | | OSTSTEINBEK | 11 | - | 2 | 9 | - |
| 0017 | | REINBEK, STADT | 235 | 2 | - | 188 | 3 |
| 0018 | | HAMBURG FR.U.HANSEST. | 3 807 | 15 | 27 | 2 699 | 367 |
| 0019 | | MARSCHACHT | 10 | - | - | 8 | - |

*) OHNE PENDLER MIT UNBESTIMMTEM ZIEL. - 1) EINSCHL. ERWERBSTAETIGE SCHUELER UND STUDIERENDE.

ZAEHLUNG

VERKEHRSMITTEL UND ZEITAUFWAND FUER DEN WEG ZUR ARBEITSSTAETTE *)

| NACH | | | ZEITAUFWAND FUER DEN WEG ZUR ARBEITSSTAETTE VON ... BIS UNTER ... MINUTEN | | | | | LFD. NR. |
|----------------|---|---|---|---------|---------|---------|----------------|-------------|
| VERKEHRSMITTEL | | | | | | | | |
| EISENBAHN | BUS, SONST. OEFFENTL. VERKEHRS- MITTEL | SONSTIGES (MOTORRAD, MOPED, MOFA) | UNTER 15 | 15 - 30 | 30 - 45 | 45 - 60 | 60 UND MEHR | |
| 4 | 1 | - | - | 4 | 19 | 2 | - | 0007 |
| 29 | 3 | 3 | 57 | 119 | 20 | 2 | 1 | 0008 |
| 2 | - | - | - | 10 | 7 | 2 | - | 0009 |
| - | - | - | 7 | 3 | - | - | - | 0010 |
| 1 | 1 | 1 | - | 2 | 19 | 3 | - | 0011 |
| 6 | - | 2 | - | 3 | 26 | 9 | - | 0012 |
| 78 | 3 | 2 | - | 7 | 74 | 92 | 138 | 0013 |
| 6 | - | - | - | 1 | 9 | 5 | - | 0014 |
| 11 | 1 | 5 | 11 | 36 | 32 | 10 | 9 | 0015 |
| 168 | 17 | 16 | 89 | 292 | 253 | 146 | 173 | 0016 |
| - | - | - | - | 2 | 14 | 3 | 1 | 0001 |
| - | - | 1 | 4 | 5 | 5 | - | - | 0002 |
| - | - | 1 | 4 | 7 | 19 | 3 | 1 | 0003 |
| - | - | 1 | 9 | 3 | 1 | - | 1 | 0001 |
| - | 2 | 1 | - | 11 | 2 | - | - | 0002 |
| 1 | 1 | - | - | - | 3 | 4 | 12 | 0003 |
| - | - | 1 | 9 | 11 | 8 | - | - | 0004 |
| 1 | 3 | 3 | 18 | 25 | 14 | 4 | 13 | 0005 |
| - | - | 2 | 11 | 11 | 2 | - | - | 0001 |
| - | 1 | 2 | 24 | 21 | 5 | 3 | 1 | 0002 |
| - | 8 | 1 | 15 | 27 | 3 | 1 | - | 0003 |
| - | 10 | - | 12 | 23 | 6 | - | - | 0004 |
| - | 2 | - | - | 12 | 6 | - | - | 0005 |
| - | - | 2 | 10 | 30 | 2 | 2 | - | 0006 |
| 2 | 62 | 4 | 9 | 167 | 201 | 128 | 95 | 0007 |
| 1 | 3 | 1 | 9 | 21 | 20 | 7 | 5 | 0008 |
| 3 | 86 | 12 | 90 | 312 | 245 | 141 | 101 | 0009 |
| - | 1 | - | - | 6 | 4 | 2 | - | 0001 |
| 1 | - | 2 | 6 | 7 | 8 | 5 | 2 | 0002 |
| 1 | 1 | 2 | 6 | 13 | 12 | 7 | 2 | 0003 |
| - | 2 | 2 | 1 | 7 | 11 | 3 | - | 0001 |
| - | - | - | - | 13 | 1 | 1 | - | 0002 |
| - | - | 1 | - | - | 6 | 19 | 8 | 0003 |
| - | 1 | 1 | 8 | 23 | 10 | 3 | - | 0004 |
| - | 3 | 4 | 9 | 43 | 28 | 26 | 8 | 0005 |
| 1 | 2 | - | - | 21 | 19 | - | - | 0001 |
| - | - | - | 2 | 8 | 1 | 1 | - | 0002 |
| - | 1 | - | 20 | 14 | 3 | - | - | 0003 |
| - | - | - | 1 | 4 | 11 | 2 | - | 0004 |
| 1 | 3 | - | 23 | 47 | 34 | 3 | - | 0005 |
| - | 14 | 1 | 31 | 32 | 1 | 1 | - | 0001 |
| 2 | 2 | - | - | 9 | 36 | 14 | 11 | 0002 |
| 2 | 2 | 1 | 8 | 39 | 20 | 2 | 4 | 0003 |
| 2 | 18 | 2 | 39 | 80 | 57 | 17 | 15 | 0004 |
| - | 20 | - | 20 | 46 | 7 | 2 | - | 0001 |
| - | 1 | - | - | 13 | 3 | - | - | 0002 |
| - | 7 | - | - | 4 | 7 | 1 | - | 0003 |
| - | 3 | - | 1 | 14 | 2 | 2 | - | 0004 |
| - | 60 | 1 | 24 | 135 | 118 | 77 | 59 | 0005 |
| - | 1 | 1 | 2 | 18 | 15 | 2 | 4 | 0006 |
| - | 92 | 2 | 47 | 230 | 152 | 84 | 63 | 0007 |
| - | - | 2 | 24 | 6 | 1 | - | - | 0001 |
| 6 | 1 | - | - | - | 6 | 6 | 15 | 0002 |
| 4 | - | 2 | - | 18 | 10 | 1 | - | 0003 |
| 10 | 1 | 4 | 24 | 24 | 17 | 7 | 15 | 0004 |
| - | 1 | 1 | 3 | 5 | 1 | - | 1 | 0001 |
| - | 1 | 1 | 3 | 5 | 1 | - | 1 | 0002 |
| - | 4 | - | - | 6 | 3 | 1 | - | 0001 |
| - | 2 | 3 | 3 | 13 | 1 | - | - | 0002 |
| - | 1 | - | - | - | 20 | 8 | 6 | 0003 |
| - | 1 | - | 5 | 14 | 8 | 1 | - | 0004 |
| - | 8 | 3 | 8 | 33 | 32 | 10 | 6 | 0005 |
| - | 1 | - | - | - | - | 8 | 2 | 0001 |
| - | 8 | - | - | 15 | 3 | 5 | 4 | 0002 |
| - | 13 | - | 3 | 31 | 2 | - | 2 | 0003 |
| - | 1 | 1 | - | 20 | 16 | 2 | 1 | 0004 |
| - | - | - | 6 | 14 | 2 | 2 | 3 | 0005 |
| - | 1 | - | - | 10 | 2 | - | - | 0006 |
| - | 4 | 2 | 6 | 10 | 1 | - | - | 0007 |
| - | - | 1 | 7 | 5 | 2 | - | - | 0008 |
| - | 42 | - | 9 | 94 | 20 | 8 | 6 | 0009 |
| - | 2 | - | - | 5 | 19 | 4 | - | 0010 |
| - | 15 | 2 | 12 | 107 | 10 | 6 | 2 | 0011 |
| - | 21 | - | 10 | 92 | 24 | 8 | 10 | 0012 |
| - | 1 | - | - | 2 | 3 | - | 12 | 0013 |
| - | 2 | - | - | - | 10 | 2 | 1 | 0014 |
| - | 46 | - | - | 74 | 93 | 11 | - | 0015 |
| - | - | - | 2 | 1 | 8 | - | - | 0016 |
| - | 41 | 1 | 1 | 129 | 63 | 22 | 20 | 0017 |
| - | 688 | 11 | 83 | 799 | 1 164 | 853 | 908 | 0018 |
| - | 2 | - | 1 | 6 | 2 | 1 | - | 0019 |

NOCH: KREIS HERZOGTUM LAUENBURG

| LFD. NR. | WOHNSTZGEMEINDE | ZIELGEMEINDE | BERUFS- AUSPENDLER 1) | UND ZWAR | | | |
|-------------|--------------------|-----------------------|--------------------------|--|----------|-------|--|
| | | | | HAUPTSAECHLICH BENUTZTEM | | | |
| | | | INSGESAMT | KEIN VERKEHRS- MITTEL (ZU FUSS) | FAHRRAAD | PKW | U - BAHN, S - BAHN, STRASSENBAHN |
| 0020 | | MINSEN (LUHE), STADT | 10 | - | - | 10 | - |
| 0021 | | LUENEBURG, STADT | 51 | - | - | 47 | - |
| 0022 | | UEBRIGE GEMEINDEN | 175 | - | 1 | 153 | 5 |
| 0023 | GEESTHACHT, STADT | ZUSAMMEN | 5 137 | 19 | 39 | 3 775 | 378 |
| 0001 | GIESENSDORF | UEBRIGE GEMEINDEN | 25 | - | 1 | 21 | - |
| 0002 | GIESENSDORF | ZUSAMMEN | 25 | - | 1 | 21 | - |
| 0001 | GOELDENITZ | LUEBECK, HANSESTADT | 10 | - | - | 10 | - |
| 0002 | | BERKENTHIN | 10 | - | 1 | 8 | - |
| 0003 | | UEBRIGE GEMEINDEN | 27 | 1 | - | 23 | - |
| 0004 | GOELDENITZ | ZUSAMMEN | 47 | 1 | 1 | 41 | - |
| 0001 | GOETTIN | UEBRIGE GEMEINDEN | 23 | - | - | 22 | - |
| 0002 | GOETTIN | ZUSAMMEN | 23 | - | - | 22 | - |
| 0001 | GRABAU | SCHWARZENBEK, STADT | 36 | 1 | 14 | 18 | - |
| 0002 | | HAMBURG FR.U.HANSEST. | 31 | - | - | 25 | 2 |
| 0003 | | UEBRIGE GEMEINDEN | 19 | 1 | - | 17 | - |
| 0004 | GRABAU | ZUSAMMEN | 86 | 2 | 14 | 60 | 2 |
| 0001 | GRAMBEK | MOELLN, STADT | 62 | - | 4 | 51 | - |
| 0002 | | RATZEBURG, STADT | 16 | - | - | 15 | - |
| 0003 | | HAMBURG FR.U.HANSEST. | 21 | - | - | 19 | - |
| 0004 | | UEBRIGE GEMEINDEN | 31 | - | - | 28 | - |
| 0005 | GRAMBEK | ZUSAMMEN | 130 | - | 4 | 113 | - |
| 0001 | GRINAU | LUEBECK, HANSESTADT | 23 | - | - | 20 | - |
| 0002 | | UEBRIGE GEMEINDEN | 34 | - | - | 30 | - |
| 0003 | GRINAU | ZUSAMMEN | 57 | - | - | 50 | - |
| 0001 | GROSS BODEN | BAD OLDESLOE, STADT | 31 | - | - | 28 | - |
| 0002 | | HAMBURG FR.U.HANSEST. | 18 | - | - | 14 | - |
| 0003 | | UEBRIGE GEMEINDEN | 26 | - | - | 22 | - |
| 0004 | GROSS BODEN | ZUSAMMEN | 75 | - | - | 64 | - |
| 0001 | GROSS DISNACK | UEBRIGE GEMEINDEN | 28 | 1 | - | 22 | - |
| 0002 | GROSS DISNACK | ZUSAMMEN | 28 | 1 | - | 22 | - |
| 0001 | GROSS GROENAU | LUEBECK, HANSESTADT | 1 186 | 4 | 57 | 897 | - |
| 0002 | | RATZEBURG, STADT | 17 | - | - | 17 | - |
| 0003 | | BAD SCHWARTAU, STADT | 16 | - | - | 12 | - |
| 0004 | | STOCKELSDORF | 10 | - | - | 10 | - |
| 0005 | | HAMBURG FR.U.HANSEST. | 44 | - | - | 31 | - |
| 0006 | | UEBRIGE GEMEINDEN | 69 | - | 1 | 59 | - |
| 0007 | GROSS GROENAU | ZUSAMMEN | 1 342 | 4 | 58 | 1 026 | - |
| 0001 | GROSS PAMPAU | UEBRIGE GEMEINDEN | 27 | - | - | 24 | - |
| 0002 | GROSS PAMPAU | ZUSAMMEN | 27 | - | - | 24 | - |
| 0001 | GROSS SARAU | LUEBECK, HANSESTADT | 188 | - | 5 | 167 | - |
| 0002 | | GROSS GROENAU | 12 | - | 3 | 9 | - |
| 0003 | | RATZEBURG, STADT | 16 | - | 1 | 10 | - |
| 0004 | | HAMBURG FR.U.HANSEST. | 10 | - | - | 9 | - |
| 0005 | | UEBRIGE GEMEINDEN | 25 | - | - | 24 | - |
| 0006 | GROSS SARAU | ZUSAMMEN | 251 | - | 9 | 219 | - |
| 0001 | GROSS SCHENKENBERG | LUEBECK, HANSESTADT | 88 | - | 6 | 71 | - |
| 0002 | | BAD OLDESLOE, STADT | 10 | - | - | 10 | - |
| 0003 | | HAMBURG FR.U.HANSEST. | 12 | - | - | 10 | - |
| 0004 | | UEBRIGE GEMEINDEN | 19 | - | - | 17 | - |
| 0005 | GROSS SCHENKENBERG | ZUSAMMEN | 129 | - | 6 | 108 | - |
| 0001 | GROVE | SCHWARZENBEK, STADT | 31 | - | 4 | 22 | - |
| 0002 | | HAMBURG FR.U.HANSEST. | 26 | - | - | 20 | 2 |
| 0003 | | UEBRIGE GEMEINDEN | 31 | - | - | 28 | - |
| 0004 | GROVE | ZUSAMMEN | 88 | - | 4 | 70 | 2 |
| 0001 | GUDOW | LUEBECK, HANSESTADT | 13 | - | - | 12 | - |
| 0002 | | BUECHEN | 22 | - | - | 19 | - |
| 0003 | | LEHMRADE | 12 | - | 1 | 8 | - |
| 0004 | | MOELLN, STADT | 124 | - | 4 | 104 | - |
| 0005 | | RATZEBURG, STADT | 43 | - | - | 40 | - |
| 0006 | | SCHWARZENBEK, STADT | 15 | - | - | 15 | - |
| 0007 | | HAMBURG FR.U.HANSEST. | 41 | - | - | 35 | - |
| 0008 | | UEBRIGE GEMEINDEN | 54 | - | - | 49 | - |
| 0009 | GUDOW | ZUSAMMEN | 324 | - | 5 | 282 | - |
| 0001 | GUELZOW | GEESTHACHT, STADT | 104 | - | 6 | 81 | - |
| 0002 | | LAUENBURG/ELBE, STADT | 22 | - | 2 | 15 | - |
| 0003 | | SCHWARZENBEK, STADT | 57 | 1 | 2 | 44 | - |
| 0004 | | REINBEK, STADT | 12 | - | - | 11 | - |
| 0005 | | HAMBURG FR.U.HANSEST. | 104 | - | - | 93 | 7 |
| 0006 | | UEBRIGE GEMEINDEN | 67 | - | 3 | 58 | - |
| 0007 | GUELZOW | ZUSAMMEN | 366 | 1 | 13 | 302 | 7 |
| 0001 | GUESTER | BUECHEN | 18 | 1 | - | 15 | - |
| 0002 | | MOELLN, STADT | 31 | - | - | 27 | - |
| 0003 | | HAMBURG FR.U.HANSEST. | 98 | - | - | 96 | - |
| 0004 | | UEBRIGE GEMEINDEN | 62 | - | - | 59 | - |
| 0005 | GUESTER | ZUSAMMEN | 209 | 1 | - | 197 | - |
| 0001 | HAMFELDE | TRITTAU | 51 | - | 12 | 33 | - |

*) OHNE PENDLER MIT UNBESTIMMTEM ZIEL.- 1) EINSCHL. ERWERBSTAETIGE SCHUELER UND STUDIERENDE.

ZAEHLUNG

VERKEHRSMITTEL UND ZEITAUFWAND FUER DEN WEG ZUR ARBEITSSTAETTE *)

| NACH | | | ZEITAUFWAND FUER DEN WEG ZUR ARBEITSSTAETTE VON ... BIS UNTER ... MINUTEN | | | | | LFD. NR. |
|----------------|---|---|---|---------|---------|---------|----------------|-------------|
| VERKEHRSMITTEL | BUS, SONST. OEFFENTL. VERKEHRS- MITTEL | SONSTIGES (MOTORRAD, MOPED, MOFA) | UNTER 15 | 15 - 30 | 30 - 45 | 45 - 60 | 60 UND MEHR | |
| - | - | - | - | 7 | 3 | - | - | 0020 |
| - | 4 | - | - | 11 | 32 | 5 | 3 | 0021 |
| 2 | 9 | 5 | 16 | 35 | 50 | 35 | 39 | 0022 |
| 2 | 901 | 23 | 156 | 1 467 | 1 529 | 972 | 1 013 | 0023 |
| - | 2 | 1 | 5 | 10 | 6 | 3 | 1 | 0001 |
| - | 2 | 1 | 5 | 10 | 6 | 3 | 1 | 0002 |
| - | - | - | - | 6 | 4 | - | - | 0001 |
| - | - | 1 | 8 | 1 | - | 1 | - | 0002 |
| - | 1 | 2 | 6 | 8 | 7 | 4 | 2 | 0003 |
| - | 1 | 3 | 14 | 15 | 11 | 5 | 2 | 0004 |
| - | 1 | - | 1 | 12 | 2 | 4 | 4 | 0001 |
| - | 1 | - | 1 | 12 | 2 | 4 | 4 | 0002 |
| - | 1 | 2 | 20 | 15 | 1 | - | - | 0001 |
| 3 | 1 | - | - | 3 | 10 | 9 | 9 | 0002 |
| - | - | 1 | - | 11 | 8 | - | - | 0003 |
| 3 | 2 | 3 | 20 | 29 | 19 | 9 | 9 | 0004 |
| - | 4 | 3 | 24 | 36 | 2 | - | - | 0001 |
| - | 1 | - | - | 14 | 1 | 1 | - | 0002 |
| - | 2 | - | - | - | 1 | 8 | 12 | 0003 |
| 2 | 1 | - | 2 | 12 | 5 | 6 | 6 | 0004 |
| 2 | 8 | 3 | 26 | 62 | 9 | 15 | 18 | 0005 |
| - | 3 | - | - | 18 | 5 | - | - | 0001 |
| 1 | 2 | 1 | 2 | 17 | 7 | 5 | 3 | 0002 |
| 1 | 5 | 1 | 2 | 35 | 12 | 5 | 3 | 0003 |
| - | 2 | 1 | 4 | 23 | 4 | - | - | 0001 |
| 4 | - | - | - | 1 | 6 | 6 | 5 | 0002 |
| 1 | 2 | 1 | 1 | 17 | 4 | 2 | 2 | 0003 |
| 5 | 4 | 2 | 5 | 41 | 14 | 8 | 7 | 0004 |
| 1 | - | 4 | 2 | 14 | 7 | 1 | 4 | 0001 |
| 1 | - | 4 | 2 | 14 | 7 | 1 | 4 | 0002 |
| - | 212 | 16 | 206 | 715 | 206 | 40 | 19 | 0001 |
| - | - | - | - | 13 | 4 | - | - | 0002 |
| - | 3 | 1 | - | - | 10 | 2 | - | 0003 |
| - | - | - | - | 2 | 6 | - | - | 0004 |
| 13 | - | - | - | - | 2 | 8 | 34 | 0005 |
| 4 | 4 | 1 | - | 10 | 19 | 20 | 20 | 0006 |
| 17 | 219 | 18 | 206 | 744 | 247 | 72 | 73 | 0007 |
| 1 | - | 2 | 8 | 10 | 4 | 3 | 2 | 0001 |
| 1 | - | 2 | 8 | 10 | 4 | 3 | 2 | 0002 |
| - | 15 | 1 | 22 | 106 | 53 | 4 | 3 | 0001 |
| - | - | - | 8 | 4 | - | - | - | 0002 |
| - | 2 | 3 | 1 | 14 | - | 1 | - | 0003 |
| 1 | - | - | - | - | 1 | 2 | 7 | 0004 |
| - | 1 | - | - | 9 | 11 | 2 | 3 | 0005 |
| 1 | 18 | 4 | 31 | 133 | 65 | 9 | 13 | 0006 |
| - | 10 | 1 | 5 | 62 | 15 | 1 | 5 | 0001 |
| - | - | - | - | 7 | 3 | - | - | 0002 |
| 2 | - | - | - | - | 2 | 3 | 7 | 0003 |
| 1 | - | 1 | 5 | 7 | 5 | 1 | 1 | 0004 |
| 3 | 10 | 2 | 10 | 76 | 25 | 5 | 13 | 0005 |
| - | 2 | 3 | 18 | 13 | - | - | - | 0001 |
| 3 | 1 | - | - | 12 | 14 | 5 | 6 | 0002 |
| 2 | - | 1 | 3 | 12 | 9 | 7 | - | 0003 |
| 5 | 3 | 4 | 21 | 26 | 23 | 12 | 6 | 0004 |
| 1 | - | - | - | 1 | 5 | 7 | - | 0001 |
| - | 1 | 2 | - | 17 | 3 | 1 | 1 | 0002 |
| 3 | 3 | - | 8 | 4 | - | - | - | 0003 |
| - | 11 | 5 | 15 | 94 | 12 | 3 | - | 0004 |
| - | 2 | 1 | - | 28 | 12 | - | 3 | 0005 |
| - | - | - | - | 7 | 6 | 2 | - | 0006 |
| 6 | - | - | - | - | 4 | 11 | 26 | 0007 |
| - | 2 | 3 | 6 | 20 | 18 | 4 | 6 | 0008 |
| 7 | 19 | 11 | 29 | 171 | 60 | 28 | 36 | 0009 |
| - | 10 | 7 | 34 | 64 | 3 | 2 | 1 | 0001 |
| - | 2 | 3 | 3 | 18 | 1 | - | - | 0002 |
| - | 7 | 3 | 15 | 35 | 5 | 2 | - | 0003 |
| - | 1 | - | - | 9 | 3 | - | - | 0004 |
| 3 | 1 | - | - | 12 | 38 | 27 | 27 | 0005 |
| 2 | 4 | - | 7 | 32 | 17 | 5 | 6 | 0006 |
| 5 | 25 | 13 | 59 | 170 | 67 | 36 | 34 | 0007 |
| - | 1 | 1 | 4 | 14 | - | - | - | 0001 |
| - | 4 | - | 3 | 22 | 2 | 1 | 3 | 0002 |
| 2 | - | - | - | - | 43 | 37 | 18 | 0003 |
| 1 | 1 | 1 | 8 | 16 | 25 | 7 | 6 | 0004 |
| 3 | 6 | 2 | 15 | 52 | 70 | 45 | 27 | 0005 |
| - | 4 | 2 | 36 | 14 | - | 1 | - | 0001 |

NOCH: KREIS HERZOGTUM LAUENBURG

| LFD. NR. | WOHNSTZGEMEINDE | ZIELGEMEINDE | BERUFS- AUSPENDLER 1) INSGESAMT | UND ZWAR HAUPTSAECHLICH BENUTZTEM | | | |
|-------------|-----------------|-----------------------|---------------------------------------|--|---------|-----|--|
| | | | | KEIN VERKEHRS- MITTEL (ZU FUSS) | FAHRRAD | PKM | U - BAHN, S - BAHN, STRASSENBAHN |
| 0002 | | HAMBURG FR.U.HANSEST. | 82 | - | - | 69 | 7 |
| 0003 | | UEBRIGE GEMEINDEN | 53 | - | 1 | 44 | - |
| 0004 | HAMFELDE | ZUSAMMEN | 186 | - | 13 | 146 | 7 |
| 0001 | HAMMARDE | GEESTHACHT,STADT | 121 | - | 9 | 79 | - |
| 0002 | | SCHWARZENBEK,STADT | 18 | - | - | 14 | - |
| 0003 | | HAMBURG FR.U.HANSEST. | 95 | - | - | 75 | 8 |
| 0004 | | UEBRIGE GEMEINDEN | 51 | - | - | 42 | - |
| 0005 | HAMMARDE | ZUSAMMEN | 285 | - | 9 | 210 | 8 |
| 0001 | HARMSDORF | LUEBECK, HANSESTADT | 18 | - | - | 15 | - |
| 0002 | | RATZBURG,STADT | 40 | 1 | 4 | 32 | - |
| 0003 | | UEBRIGE GEMEINDEN | 27 | - | - | 22 | - |
| 0004 | HARMSDORF | ZUSAMMEN | 85 | 1 | 4 | 69 | - |
| 0001 | HAVEKOST | UEBRIGE GEMEINDEN | 23 | - | - | 20 | 2 |
| 0002 | HAVEKOST | ZUSAMMEN | 23 | - | - | 20 | 2 |
| 0001 | HOHENHORN | GEESTHACHT,STADT | 26 | - | 1 | 23 | - |
| 0002 | | REINBEK,STADT | 10 | - | - | 10 | - |
| 0003 | | HAMBURG FR.U.HANSEST. | 72 | - | 1 | 50 | 12 |
| 0004 | | UEBRIGE GEMEINDEN | 30 | - | - | 27 | 1 |
| 0005 | HOHENHORN | ZUSAMMEN | 138 | - | 2 | 110 | 13 |
| 0001 | HOLLENBEK | MOELLN,STADT | 30 | - | 1 | 26 | - |
| 0002 | | RATZBURG,STADT | 18 | - | - | 16 | - |
| 0003 | | STERLEY | 13 | 1 | 2 | 7 | - |
| 0004 | | UEBRIGE GEMEINDEN | 45 | - | - | 41 | - |
| 0005 | HOLLENBEK | ZUSAMMEN | 106 | 1 | 3 | 90 | - |
| 0001 | HORNBK | HAMBURG FR.U.HANSEST. | 12 | - | - | 12 | - |
| 0002 | | UEBRIGE GEMEINDEN | 35 | 1 | 1 | 32 | - |
| 0003 | HORNBK | ZUSAMMEN | 47 | 1 | 1 | 44 | - |
| 0001 | HORST | MOELLN,STADT | 35 | - | - | 29 | - |
| 0002 | | RATZBURG,STADT | 12 | - | - | 10 | - |
| 0003 | | UEBRIGE GEMEINDEN | 31 | - | - | 29 | - |
| 0004 | HORST | ZUSAMMEN | 78 | - | - | 68 | - |
| 0001 | JULIUSBURG | HAMBURG FR.U.HANSEST. | 11 | - | - | 9 | - |
| 0002 | | UEBRIGE GEMEINDEN | 28 | - | 1 | 24 | 1 |
| 0003 | JULIUSBURG | ZUSAMMEN | 39 | - | 1 | 33 | 1 |
| 0001 | KANKELAU | SCHWARZENBEK,STADT | 17 | - | 1 | 14 | - |
| 0002 | | HAMBURG FR.U.HANSEST. | 24 | - | - | 22 | - |
| 0003 | | UEBRIGE GEMEINDEN | 31 | - | - | 26 | - |
| 0004 | KANKELAU | ZUSAMMEN | 72 | - | 1 | 62 | - |
| 0001 | KASSEBURG | GLINDE,STADT | 12 | - | - | 11 | - |
| 0002 | | TRITTAU | 20 | - | 3 | 16 | - |
| 0003 | | HAMBURG FR.U.HANSEST. | 100 | - | - | 90 | 9 |
| 0004 | | UEBRIGE GEMEINDEN | 72 | - | - | 59 | - |
| 0005 | KASSEBURG | ZUSAMMEN | 204 | - | 6 | 176 | 9 |
| 0001 | KASTORF | LUEBECK, HANSESTADT | 83 | - | 2 | 67 | - |
| 0002 | | RATZBURG,STADT | 10 | - | - | 10 | - |
| 0003 | | BAD OLDESLOE,STADT | 23 | - | - | 21 | - |
| 0004 | | HAMBURG FR.U.HANSEST. | 26 | - | - | 22 | 1 |
| 0005 | | UEBRIGE GEMEINDEN | 45 | - | 2 | 39 | - |
| 0006 | KASTORF | ZUSAMMEN | 187 | - | 4 | 159 | 1 |
| 0001 | KITTLITZ | MOELLN,STADT | 10 | - | - | 8 | - |
| 0002 | | RATZBURG,STADT | 28 | 1 | - | 26 | - |
| 0003 | | UEBRIGE GEMEINDEN | 21 | - | - | 18 | - |
| 0004 | KITTLITZ | ZUSAMMEN | 59 | 1 | - | 52 | - |
| 0001 | KLEIN PAMPAU | BUECHEN | 20 | - | 3 | 15 | - |
| 0002 | | SCHWARZENBEK,STADT | 46 | - | 1 | 37 | - |
| 0003 | | HAMBURG FR.U.HANSEST. | 50 | - | - | 33 | 5 |
| 0004 | | UEBRIGE GEMEINDEN | 57 | 1 | 1 | 47 | - |
| 0005 | KLEIN PAMPAU | ZUSAMMEN | 173 | 1 | 5 | 132 | 5 |
| 0001 | KLEIN ZECHER | MOELLN,STADT | 13 | - | - | 13 | - |
| 0002 | | HAMBURG FR.U.HANSEST. | 11 | - | - | 11 | - |
| 0003 | | UEBRIGE GEMEINDEN | 41 | - | - | 38 | - |
| 0004 | KLEIN ZECHER | ZUSAMMEN | 65 | - | - | 62 | - |
| 0001 | KLEMPAU | LUEBECK, HANSESTADT | 152 | 1 | 3 | 119 | - |
| 0002 | | KRUMMESSE | 14 | - | 4 | 9 | - |
| 0003 | | RATZBURG,STADT | 13 | - | - | 11 | - |
| 0004 | | UEBRIGE GEMEINDEN | 29 | - | 1 | 22 | - |
| 0005 | KLEMPAU | ZUSAMMEN | 208 | 1 | 8 | 161 | - |
| 0001 | KLINKRADE | LUEBECK, HANSESTADT | 40 | - | 1 | 33 | - |
| 0002 | | BAD OLDESLOE,STADT | 16 | - | - | 16 | - |
| 0003 | | TRITTAU | 11 | - | - | 9 | - |
| 0004 | | HAMBURG FR.U.HANSEST. | 23 | - | - | 21 | 1 |
| 0005 | | UEBRIGE GEMEINDEN | 50 | - | 1 | 44 | - |
| 0006 | KLINKRADE | ZUSAMMEN | 140 | - | 2 | 123 | 1 |
| 0001 | KOBERG | MOELLN,STADT | 23 | 1 | - | 20 | - |
| 0002 | | TRITTAU | 26 | - | 1 | 20 | - |
| 0003 | | HAMBURG FR.U.HANSEST. | 48 | - | - | 47 | - |

*) OHNE PENDLER MIT UNBESTIMMTEM ZIEL.- 1) EINSCHL. ERWERBSTAETIGE SCHUELER UND STUDIERENDE.

ZAEHLUNG

VERKEHRSMITTEL UND ZEITAUFWAND FUER DEN WEG ZUR ARBEITSSTAETTE *)

| NACH | | ZEITAUFWAND FUER DEN WEG ZUR ARBEITSSTAETTE VON ... BIS UNTER ... MINUTEN | | | | | | | LFD. NR. |
|----------------|---|---|----------|---------|---------|---------|----------------|------|-------------|
| VERKEHRSMITTEL | | | | | | | | | |
| EISENBAHN | BUS, SONST. OEFFENTL. VERKEHRS- MITTEL | SONSTIGES (MOTORRAD, MOPED, MOFA) | UNTER 15 | 15 - 30 | 30 - 45 | 45 - 60 | 60 UND MEHR | | |
| - | 6 | - | - | 14 | 30 | 20 | 18 | 0002 | |
| 1 | 5 | 2 | 7 | 30 | 13 | 2 | 1 | 0003 | |
| 1 | 15 | 4 | 43 | 58 | 43 | 23 | 19 | 0004 | |
| - | 30 | 3 | 50 | 54 | 13 | 3 | 1 | 0001 | |
| - | 4 | - | 4 | 11 | 2 | - | 1 | 0002 | |
| - | 11 | 1 | 3 | 14 | 30 | 18 | 30 | 0003 | |
| - | 6 | 3 | 5 | 21 | 17 | 5 | 3 | 0004 | |
| - | 51 | 7 | 62 | 100 | 62 | 26 | 35 | 0005 | |
| 2 | 1 | - | - | 9 | 9 | - | - | 0001 | |
| - | 2 | 1 | 28 | 8 | 3 | 1 | - | 0002 | |
| - | 1 | 4 | 5 | 9 | 6 | 3 | 4 | 0003 | |
| 2 | 4 | 5 | 33 | 26 | 18 | 4 | 4 | 0004 | |
| - | 1 | - | 4 | 9 | 4 | 5 | 1 | 0001 | |
| - | 1 | - | 4 | 9 | 4 | 5 | 1 | 0002 | |
| - | 1 | 1 | 16 | 9 | 1 | - | - | 0001 | |
| - | - | - | 1 | 9 | - | - | - | 0002 | |
| - | 8 | 1 | 2 | 28 | 15 | 20 | 7 | 0003 | |
| - | - | - | 5 | 20 | 2 | 2 | 1 | 0004 | |
| - | 9 | 2 | 24 | 66 | 18 | 22 | 8 | 0005 | |
| - | 3 | - | 2 | 26 | 1 | - | 1 | 0001 | |
| - | 2 | - | - | 13 | 3 | 1 | 1 | 0002 | |
| - | 1 | 2 | 11 | 2 | - | - | - | 0003 | |
| 2 | 2 | - | 5 | 15 | 10 | 7 | 8 | 0004 | |
| 2 | 8 | 2 | 18 | 56 | 14 | 8 | 10 | 0005 | |
| - | - | - | - | - | 4 | 6 | 2 | 0001 | |
| - | 1 | - | 8 | 18 | 5 | 3 | 1 | 0002 | |
| - | 1 | - | 8 | 18 | 9 | 9 | 3 | 0003 | |
| - | 3 | 3 | 14 | 18 | 1 | 2 | - | 0001 | |
| - | - | 2 | - | 9 | 3 | - | - | 0002 | |
| 1 | 1 | - | 3 | 5 | 11 | 4 | 8 | 0003 | |
| 1 | 4 | 5 | 17 | 32 | 15 | 6 | 8 | 0004 | |
| - | 2 | - | - | 1 | 1 | 6 | 3 | 0001 | |
| - | 1 | 1 | 6 | 13 | 7 | 1 | 1 | 0002 | |
| - | 3 | 1 | 6 | 14 | 8 | 7 | 4 | 0003 | |
| - | 2 | - | 5 | 9 | 2 | 1 | - | 0001 | |
| 1 | 1 | - | - | 5 | 9 | 7 | 3 | 0002 | |
| 1 | 2 | 2 | 7 | 15 | 8 | 1 | - | 0003 | |
| 2 | 5 | 2 | 12 | 29 | 19 | 9 | 3 | 0004 | |
| - | 1 | - | 2 | 10 | - | - | - | 0001 | |
| - | - | 1 | 9 | 7 | 4 | - | - | 0002 | |
| - | 1 | - | - | 18 | 46 | 20 | 16 | 0003 | |
| - | 3 | 4 | 16 | 43 | 8 | 3 | 2 | 0004 | |
| - | 5 | 5 | 27 | 78 | 58 | 23 | 18 | 0005 | |
| - | 14 | - | 3 | 46 | 26 | 5 | 3 | 0001 | |
| - | - | - | 1 | 6 | 3 | - | - | 0002 | |
| - | 2 | - | - | 20 | 3 | - | - | 0003 | |
| 2 | 1 | - | - | 1 | 4 | 9 | 12 | 0004 | |
| - | 3 | 1 | 16 | 13 | 8 | 5 | 3 | 0005 | |
| 2 | 20 | 1 | 20 | 86 | 44 | 19 | 18 | 0006 | |
| - | 1 | 1 | - | 2 | 4 | 4 | - | 0001 | |
| - | 1 | - | 5 | 22 | 1 | - | - | 0002 | |
| - | 2 | 1 | 1 | 8 | 2 | 4 | 6 | 0003 | |
| - | 4 | 2 | 6 | 32 | 7 | 8 | 6 | 0004 | |
| - | 1 | 1 | 12 | 8 | - | - | - | 0001 | |
| 5 | - | 3 | 29 | 11 | 2 | 4 | - | 0002 | |
| 11 | - | 1 | - | 4 | 9 | 22 | 15 | 0003 | |
| 5 | 1 | 2 | 5 | 21 | 19 | 8 | 4 | 0004 | |
| 21 | 2 | 7 | 46 | 44 | 30 | 34 | 19 | 0005 | |
| - | - | - | - | 13 | - | - | - | 0001 | |
| - | - | - | - | - | - | 2 | 9 | 0002 | |
| 1 | 1 | 1 | 4 | 17 | 7 | 3 | 10 | 0003 | |
| 1 | 1 | 1 | 4 | 30 | 7 | 5 | 19 | 0004 | |
| - | 25 | 4 | 4 | 91 | 42 | 10 | 5 | 0001 | |
| - | - | 1 | 11 | 3 | - | - | - | 0002 | |
| - | 1 | 1 | 1 | 12 | - | - | - | 0003 | |
| - | 4 | 2 | 4 | 5 | 6 | 1 | 13 | 0004 | |
| - | 30 | 8 | 20 | 111 | 48 | 11 | 18 | 0005 | |
| - | 6 | - | - | 16 | 19 | 5 | - | 0001 | |
| - | - | - | - | 8 | 8 | - | - | 0002 | |
| - | 2 | - | - | 4 | 7 | - | - | 0003 | |
| - | 1 | - | - | - | 5 | 10 | 8 | 0004 | |
| - | 4 | 1 | 8 | 30 | 10 | 1 | 1 | 0005 | |
| - | 13 | 1 | 8 | 58 | 49 | 16 | 9 | 0006 | |
| - | - | 2 | - | 18 | 5 | - | - | 0001 | |
| - | - | 5 | 3 | 23 | - | - | - | 0002 | |
| - | 1 | - | - | 1 | 16 | 16 | 15 | 0003 | |

NOCH: KREIS HERZOGTUM LAUENBURG

| LFD. NR. | WOHNSTZGEMEINDE | ZIELGEMEINDE | BERUFS- AUSPENDLER 1) INSGESAMT | UND ZWAR HAUPTSAECHLICH BENUTZT | | | |
|-------------|-----------------------|-----------------------|---------------------------------------|--|---------|-----|--|
| | | | | KEIN VERKEHRS- MITTEL (ZU FUSS) | FAHRRAD | PKW | U - BAHN, S - BAHN, STRASSENBAHN |
| 0004 | | UEBRIGE GEMEINDEN | 70 | 1 | 1 | 65 | - |
| 0005 | KOBERG | ZUSAMMEN | 167 | 2 | 2 | 152 | - |
| 0001 | KOETHEL | HAMBURG FR.U.HANSEST. | 36 | - | - | 33 | 3 |
| 0002 | | UEBRIGE GEMEINDEN | 32 | - | - | 32 | - |
| 0003 | KOETHEL | ZUSAMMEN | 68 | - | - | 65 | 3 |
| 0001 | KOLLOM | GEESTHACHT,STADT | 33 | - | - | 23 | - |
| 0002 | | SCHWARZENBEK,STADT | 47 | 1 | 4 | 36 | - |
| 0003 | | HAMBURG FR.U.HANSEST. | 57 | - | - | 46 | 5 |
| 0004 | | UEBRIGE GEMEINDEN | 41 | - | - | 39 | - |
| 0005 | KOLLOM | ZUSAMMEN | 178 | 1 | 4 | 144 | 5 |
| 0001 | KROEPELSHAG.-FAHREND. | GEESTHACHT,STADT | 24 | 1 | - | 21 | - |
| 0002 | | SCHWARZENBEK,STADT | 18 | - | - | 18 | - |
| 0003 | | WENTORF BEI HAMBURG | 24 | - | 3 | 18 | - |
| 0004 | | GLINDE,STADT | 10 | - | - | 8 | - |
| 0005 | | REINBEK,STADT | 32 | - | - | 29 | - |
| 0006 | | HAMBURG FR.U.HANSEST. | 243 | - | 4 | 185 | 30 |
| 0007 | | UEBRIGE GEMEINDEN | 29 | - | 2 | 24 | - |
| 0008 | KROEPELSHAG.-FAHREND. | ZUSAMMEN | 380 | 1 | 9 | 303 | 30 |
| 0001 | KRUEZEN | GEESTHACHT,STADT | 17 | 1 | 1 | 14 | - |
| 0002 | | LAUENBURG/ELBE,STADT | 32 | - | 4 | 25 | - |
| 0003 | | HAMBURG FR.U.HANSEST. | 16 | - | - | 15 | - |
| 0004 | | UEBRIGE GEMEINDEN | 21 | - | 3 | 13 | - |
| 0005 | KRUEZEN | ZUSAMMEN | 86 | 1 | 8 | 67 | - |
| 0001 | KRUKOM | GEESTHACHT,STADT | 17 | - | - | 17 | - |
| 0002 | | HAMBURG FR.U.HANSEST. | 12 | - | - | 11 | - |
| 0003 | | UEBRIGE GEMEINDEN | 18 | - | - | 17 | - |
| 0004 | KRUKOM | ZUSAMMEN | 47 | - | - | 45 | - |
| 0001 | KRUMMESSE | LUEBECK,HANSESTADT | 430 | 1 | 3 | 308 | - |
| 0002 | | HAMBURG FR.U.HANSEST. | 21 | - | - | 17 | - |
| 0003 | | UEBRIGE GEMEINDEN | 77 | - | 1 | 66 | 1 |
| 0004 | KRUMMESSE | ZUSAMMEN | 528 | 1 | 4 | 391 | 1 |
| 0001 | KUDDEMOERDE | SCHWARZENBEK,STADT | 15 | - | - | 15 | - |
| 0002 | | BARSBUETTTEL | 10 | - | - | 9 | - |
| 0003 | | GLINDE,STADT | 15 | - | - | 14 | - |
| 0004 | | GRANDE | 12 | 4 | 2 | 5 | - |
| 0005 | | REINBEK,STADT | 26 | - | - | 23 | - |
| 0006 | | TRITTAU | 47 | - | 3 | 35 | - |
| 0007 | | HAMBURG FR.U.HANSEST. | 220 | - | - | 186 | 25 |
| 0008 | | UEBRIGE GEMEINDEN | 60 | - | 2 | 55 | - |
| 0009 | KUDDEMOERDE | ZUSAMMEN | 405 | 4 | 7 | 342 | 25 |
| 0001 | KUEHSEN | MOELLN,STADT | 29 | 1 | - | 24 | - |
| 0002 | | HAMBURG FR.U.HANSEST. | 18 | - | - | 18 | - |
| 0003 | | UEBRIGE GEMEINDEN | 52 | - | 1 | 46 | - |
| 0004 | KUEHSEN | ZUSAMMEN | 99 | 1 | 1 | 88 | - |
| 0001 | KULPIN | LUEBECK,HANSESTADT | 11 | 1 | - | 9 | - |
| 0002 | | RATZEBURG,STADT | 14 | - | 1 | 12 | - |
| 0003 | | UEBRIGE GEMEINDEN | 22 | - | 1 | 19 | - |
| 0004 | KULPIN | ZUSAMMEN | 47 | 1 | 2 | 40 | - |
| 0001 | LABENZ | LUEBECK,HANSESTADT | 39 | - | - | 30 | - |
| 0002 | | SANDESNEBEN | 14 | 1 | - | 10 | - |
| 0003 | | TRITTAU | 13 | - | - | 11 | - |
| 0004 | | HAMBURG FR.U.HANSEST. | 49 | - | - | 47 | 2 |
| 0005 | | UEBRIGE GEMEINDEN | 50 | - | - | 45 | - |
| 0006 | LABENZ | ZUSAMMEN | 165 | 1 | - | 143 | 2 |
| 0001 | LANGENLEHSTEN | UEBRIGE GEMEINDEN | 30 | - | - | 29 | - |
| 0002 | LANGENLEHSTEN | ZUSAMMEN | 30 | - | - | 29 | - |
| 0001 | LANKAU | LUEBECK,HANSESTADT | 16 | - | - | 15 | - |
| 0002 | | MOELLN,STADT | 45 | - | 2 | 39 | - |
| 0003 | | RATZEBURG,STADT | 22 | - | 1 | 21 | - |
| 0004 | | HAMBURG FR.U.HANSEST. | 19 | - | - | 19 | - |
| 0005 | | UEBRIGE GEMEINDEN | 27 | - | 1 | 23 | - |
| 0006 | LANKAU | ZUSAMMEN | 129 | - | 4 | 117 | - |
| 0001 | LANZE | LAUENBURG/ELBE,STADT | 24 | - | 3 | 18 | - |
| 0002 | | HAMBURG FR.U.HANSEST. | 11 | - | - | 9 | 1 |
| 0003 | | UEBRIGE GEMEINDEN | 21 | - | - | 17 | - |
| 0004 | LANZE | ZUSAMMEN | 56 | - | 3 | 44 | 1 |
| 0001 | LAUENBURG/ELBE,STADT | LUEBECK,HANSESTADT | 24 | - | - | 13 | - |
| 0002 | | BUCHHORST | 14 | 2 | 1 | 10 | - |
| 0003 | | BUECHEN | 166 | - | - | 141 | - |
| 0004 | | GEESTHACHT,STADT | 571 | 4 | 3 | 401 | - |
| 0005 | | MOELLN,STADT | 26 | - | - | 17 | - |
| 0006 | | RATZEBURG,STADT | 18 | - | - | 16 | - |
| 0007 | | SCHWARZENBEK,STADT | 127 | - | - | 115 | - |
| 0008 | | WENTORF BEI HAMBURG | 27 | - | - | 22 | - |
| 0009 | | NORDERSTEDT,STADT | 12 | - | - | 11 | - |
| 0010 | | GLINDE,STADT | 67 | - | - | 22 | - |
| 0011 | | REINBEK,STADT | 48 | - | - | 38 | - |
| 0012 | | HAMBURG FR.U.HANSEST. | 665 | - | - | 481 | 55 |
| 0013 | | HITTBERGEN | 10 | - | - | 10 | - |

*) OHNE PENDLER MIT UNBESTIMMTEM ZIEL.- 1) EINSCHL. ERWERBSTAETIGE SCHUELER UND STUDIERENDE.

ZAEHLUNG

VERKEHRSMITTEL UND ZEITAUFWAND FUER DEN WEG ZUR ARBEITSSTAETTE *)

| NACH | | | ZEITAUFWAND FUER DEN WEG ZUR ARBEITSSTAETTE VON ... BIS UNTER ... MINUTEN | | | | | | LFD. NR. |
|----------------|---|---|---|---------|---------|---------|----------------|------|-------------|
| VERKEHRSMITTEL | | | | | | | | | |
| EISENBAHN | BUS, SONST. OEFFENTL. VERKEHRS- MITTEL | SONSTIGES (MOTORRAD, MOPED, MOFA) | UNTER 15 | 15 - 30 | 30 - 45 | 45 - 60 | 60 UND MEHR | | |
| - | - | 3 | 11 | 34 | 22 | 2 | 1 | 0004 | |
| - | 1 | 10 | 14 | 76 | 43 | 18 | 16 | 0005 | |
| - | - | - | - | 3 | 23 | 4 | 6 | 0001 | |
| - | - | - | 7 | 14 | 10 | - | 1 | 0002 | |
| - | - | - | 7 | 17 | 33 | 4 | 7 | 0003 | |
| - | 9 | 1 | 8 | 18 | 3 | 2 | 2 | 0001 | |
| - | 6 | - | 25 | 21 | 1 | - | - | 0002 | |
| 4 | 1 | - | - | 7 | 15 | 23 | 12 | 0003 | |
| 1 | - | - | 2 | 27 | 9 | 2 | 1 | 0004 | |
| 5 | 18 | 1 | 35 | 73 | 28 | 27 | 15 | 0005 | |
| - | 2 | - | 8 | 14 | 2 | - | - | 0001 | |
| - | - | - | 1 | 12 | 5 | - | - | 0002 | |
| - | 3 | - | 14 | 10 | - | - | - | 0003 | |
| - | 2 | - | - | 9 | - | 1 | - | 0004 | |
| - | 3 | - | 10 | 19 | 2 | 1 | - | 0005 | |
| - | 24 | - | 18 | 80 | 72 | 41 | 32 | 0006 | |
| - | 1 | 2 | 6 | 10 | 6 | 4 | 3 | 0007 | |
| - | 35 | 2 | 57 | 154 | 87 | 47 | 35 | 0008 | |
| - | 1 | - | 2 | 13 | 1 | 1 | - | 0001 | |
| - | - | 3 | 17 | 14 | 1 | - | - | 0002 | |
| - | - | 1 | - | 2 | 2 | 4 | 8 | 0003 | |
| 1 | 1 | 3 | 2 | 11 | 5 | 2 | 1 | 0004 | |
| 1 | 2 | 7 | 21 | 40 | 9 | 7 | 9 | 0005 | |
| - | - | - | 4 | 13 | - | - | - | 0001 | |
| - | 1 | - | - | 1 | 2 | 6 | 3 | 0002 | |
| - | 1 | - | 3 | 14 | 1 | - | - | 0003 | |
| - | 2 | - | 7 | 28 | 3 | 6 | 3 | 0004 | |
| - | 116 | 2 | 29 | 260 | 94 | 33 | 14 | 0001 | |
| 3 | 1 | - | - | - | - | 10 | 11 | 0002 | |
| - | 9 | - | 7 | 17 | 23 | 14 | 16 | 0003 | |
| 3 | 126 | 2 | 36 | 277 | 117 | 57 | 41 | 0004 | |
| - | - | - | 2 | 13 | - | - | - | 0001 | |
| - | 1 | - | - | 7 | 2 | - | 1 | 0002 | |
| - | 1 | - | - | 15 | - | - | - | 0003 | |
| - | - | 1 | 8 | 4 | - | - | - | 0004 | |
| - | 1 | 2 | 1 | 18 | 5 | 1 | 1 | 0005 | |
| - | 5 | 4 | 26 | 19 | 2 | - | - | 0006 | |
| - | 9 | - | - | 55 | 101 | 31 | 33 | 0007 | |
| - | 2 | 1 | 10 | 35 | 12 | 1 | 2 | 0008 | |
| - | 19 | 8 | 47 | 166 | 122 | 33 | 37 | 0009 | |
| - | 1 | 3 | 7 | 21 | 1 | - | - | 0001 | |
| - | - | - | - | - | 2 | 5 | 11 | 0002 | |
| - | - | 5 | 10 | 20 | 16 | 2 | 4 | 0003 | |
| - | 1 | 8 | 17 | 41 | 19 | 7 | 15 | 0004 | |
| - | 1 | - | 1 | 4 | 5 | - | 1 | 0001 | |
| - | 1 | - | 9 | 5 | - | - | - | 0002 | |
| - | 2 | - | - | 14 | 3 | 2 | 3 | 0003 | |
| - | 4 | - | 10 | 23 | 8 | 2 | 4 | 0004 | |
| - | 9 | - | - | 9 | 29 | - | 1 | 0001 | |
| - | - | 3 | 14 | - | - | - | - | 0002 | |
| - | 2 | - | - | 7 | 6 | - | - | 0003 | |
| - | - | - | - | 1 | 14 | 19 | 15 | 0004 | |
| - | 4 | 1 | 6 | 25 | 12 | 6 | 1 | 0005 | |
| - | 15 | 4 | 20 | 42 | 61 | 25 | 17 | 0006 | |
| - | - | 1 | 6 | 13 | 4 | 5 | 2 | 0001 | |
| - | - | 1 | 6 | 13 | 4 | 5 | 2 | 0002 | |
| - | - | 1 | - | 2 | 12 | 1 | 1 | 0001 | |
| - | 1 | 3 | 15 | 26 | 4 | - | - | 0002 | |
| - | - | - | 5 | 16 | 1 | - | - | 0003 | |
| - | - | - | - | - | 4 | 10 | 5 | 0004 | |
| - | 1 | 2 | 3 | 17 | 5 | 1 | 1 | 0005 | |
| - | 2 | 6 | 23 | 61 | 26 | 12 | 7 | 0006 | |
| - | - | 3 | 18 | 6 | - | - | - | 0001 | |
| - | 1 | - | - | - | 2 | 1 | 8 | 0002 | |
| 1 | 2 | 1 | 1 | 15 | 3 | - | 2 | 0003 | |
| 1 | 3 | 4 | 19 | 21 | 5 | 1 | 10 | 0004 | |
| 11 | - | - | - | - | 2 | 3 | 19 | 0001 | |
| - | - | 1 | 11 | 3 | - | - | - | 0002 | |
| 13 | 10 | 2 | - | 131 | 31 | 4 | - | 0003 | |
| - | 156 | 7 | 27 | 387 | 112 | 22 | 23 | 0004 | |
| 6 | 3 | - | - | 2 | 19 | 5 | - | 0005 | |
| 2 | - | - | - | 4 | 2 | 10 | 2 | 0006 | |
| 2 | 9 | 1 | - | 100 | 24 | 3 | - | 0007 | |
| - | 5 | - | - | 7 | 13 | 4 | 3 | 0008 | |
| - | 1 | - | - | - | 1 | 2 | 9 | 0009 | |
| - | 45 | - | - | - | 28 | 33 | 6 | 0010 | |
| - | 10 | - | - | 1 | 27 | 15 | 5 | 0011 | |
| 6 | 122 | 1 | - | - | 140 | 173 | 352 | 0012 | |
| - | - | - | 3 | 7 | - | - | - | 0013 | |

NOCH: KREIS HERZOGTUM LAUENBURG

| LFD. NR. | WOHNSTZGEMEINDE | ZIELGEMEINDE | BERUFS- AUSPENDLER 1) INSGESAMT | UND ZWAR | | | |
|-------------|------------------------|-------------------------|---------------------------------------|--|---------|-------|--|
| | | | | HAUPTSAECHLICH BENUTZTEM | | | |
| | | | | KEIN VERKEHRS- MITTEL (ZU FUSS) | FAHRRAD | PKW | U - BAHN, S - BAHN, STRASSENBAHN |
| 0014 | | LUENEBURG, STADT | 100 | - | - | 81 | - |
| 0015 | | UEBRIGE GEMEINDEN | 131 | 1 | 7 | 108 | - |
| 0016 | LAUENBURG/ELBE, STADT | ZUSAMMEN | 2 006 | 7 | 11 | 1 486 | 55 |
| 0001 | LEHMRADE | LUEBECK, HANSESTADT | 12 | - | - | 12 | - |
| 0002 | | MOELLN, STADT | 66 | 1 | 4 | 55 | - |
| 0003 | | HAMBURG FR. U. HANSEST. | 11 | - | - | 10 | - |
| 0004 | | UEBRIGE GEMEINDEN | 37 | - | - | 34 | - |
| 0005 | LEHMRADE | ZUSAMMEN | 126 | 1 | 4 | 111 | - |
| 0001 | LINAU | AHRENSBURG, STADT | 14 | - | - | 13 | - |
| 0002 | | LUETJENSEE | 16 | - | - | 16 | - |
| 0003 | | REINBEK, STADT | 11 | - | - | 11 | - |
| 0004 | | TRITTAU | 71 | - | - | 59 | - |
| 0005 | | HAMBURG FR. U. HANSEST. | 116 | - | - | 108 | - |
| 0006 | | UEBRIGE GEMEINDEN | 79 | - | 1 | 72 | - |
| 0007 | LINAU | ZUSAMMEN | 307 | - | 1 | 279 | - |
| 0001 | LUECHOW | HAMBURG FR. U. HANSEST. | 12 | - | - | 11 | - |
| 0002 | | UEBRIGE GEMEINDEN | 36 | - | - | 30 | - |
| 0003 | LUECHOW | ZUSAMMEN | 48 | - | - | 41 | - |
| 0001 | LUETAU | BUECHEN | 10 | - | - | 9 | - |
| 0002 | | GEESTHACHT, STADT | 29 | - | - | 24 | - |
| 0003 | | LAUENBURG/ELBE, STADT | 40 | - | 2 | 32 | - |
| 0004 | | SCHWARZENBEK, STADT | 32 | - | - | 32 | - |
| 0005 | | HAMBURG FR. U. HANSEST. | 42 | - | - | 38 | 4 |
| 0006 | | UEBRIGE GEMEINDEN | 36 | - | - | 33 | - |
| 0007 | LUETAU | ZUSAMMEN | 189 | - | 2 | 168 | 4 |
| 0001 | MECHOW | RATZEBURG, STADT | 14 | - | 2 | 9 | - |
| 0002 | | UEBRIGE GEMEINDEN | 10 | - | - | 9 | - |
| 0003 | MECHOW | ZUSAMMEN | 24 | - | 2 | 18 | - |
| 0001 | MOEHNSEN | SCHWARZENBEK, STADT | 23 | - | - | 21 | - |
| 0002 | | TRITTAU | 14 | - | - | 12 | - |
| 0003 | | HAMBURG FR. U. HANSEST. | 70 | - | - | 63 | 3 |
| 0004 | | UEBRIGE GEMEINDEN | 59 | - | - | 52 | - |
| 0005 | MOEHNSEN | ZUSAMMEN | 166 | - | - | 148 | 3 |
| 0001 | MOELLN, STADT | LUEBECK, HANSESTADT | 350 | - | - | 266 | - |
| 0002 | | ALT MOELLN | 16 | 2 | 1 | 13 | - |
| 0003 | | BREITENFELDE | 52 | 2 | 2 | 44 | - |
| 0004 | | BUECHEN | 125 | - | - | 115 | - |
| 0005 | | ELMENHORST | 30 | - | - | 28 | - |
| 0006 | | GEESTHACHT, STADT | 21 | - | - | 21 | - |
| 0007 | | GRAMBEK | 12 | 2 | 6 | 4 | - |
| 0008 | | GUDOM | 80 | 1 | - | 66 | - |
| 0009 | | LAUENBURG/ELBE, STADT | 16 | - | - | 14 | - |
| 0010 | | LEHMRADE | 12 | - | 2 | 9 | - |
| 0011 | | NUSSE | 12 | - | - | 12 | - |
| 0012 | | RATZEBURG, STADT | 462 | 13 | 3 | 375 | - |
| 0013 | | SCHWARZENBEK, STADT | 260 | - | 1 | 233 | - |
| 0014 | | STERLEY | 15 | - | - | 15 | - |
| 0015 | | TALKAU | 16 | - | - | 15 | - |
| 0016 | | MENTORF BEI HAMBURG | 38 | - | - | 32 | - |
| 0017 | | BAD SCHWARTAU, STADT | 11 | - | - | 10 | - |
| 0018 | | NORDERSTEDT, STADT | 12 | - | - | 12 | - |
| 0019 | | BAD OLDESLOE, STADT | 27 | - | - | 22 | - |
| 0020 | | GLINDE, STADT | 37 | - | - | 37 | - |
| 0021 | | REINBEK, STADT | 32 | - | - | 30 | - |
| 0022 | | TRITTAU | 32 | - | - | 32 | - |
| 0023 | | HAMBURG FR. U. HANSEST. | 468 | - | - | 391 | 14 |
| 0024 | | UEBRIGE GEMEINDEN | 195 | 1 | 2 | 174 | - |
| 0025 | MOELLN, STADT | ZUSAMMEN | 2 331 | 21 | 17 | 1 970 | 14 |
| 0001 | MUEHLENRADE | TRITTAU | 22 | - | 3 | 16 | - |
| 0002 | | HAMBURG FR. U. HANSEST. | 19 | - | - | 17 | 2 |
| 0003 | | UEBRIGE GEMEINDEN | 20 | - | - | 20 | - |
| 0004 | MUEHLENRADE | ZUSAMMEN | 61 | - | 3 | 53 | 2 |
| 0001 | MUESSEN | BUECHEN | 34 | 1 | 1 | 26 | - |
| 0002 | | SCHWARZENBEK, STADT | 76 | - | 1 | 62 | - |
| 0003 | | HAMBURG FR. U. HANSEST. | 107 | - | - | 78 | 4 |
| 0004 | | UEBRIGE GEMEINDEN | 67 | - | 3 | 55 | - |
| 0005 | MUESSEN | ZUSAMMEN | 284 | 1 | 5 | 221 | 4 |
| 0001 | MUSTIN | LUEBECK, HANSESTADT | 24 | - | - | 22 | - |
| 0002 | | MOELLN, STADT | 22 | - | - | 21 | - |
| 0003 | | RATZEBURG, STADT | 76 | 1 | 3 | 60 | - |
| 0004 | | UEBRIGE GEMEINDEN | 34 | - | 1 | 31 | - |
| 0005 | MUSTIN | ZUSAMMEN | 156 | 1 | 4 | 134 | - |
| 0001 | NIENDORF B. BERKENTHIN | LUEBECK, HANSESTADT | 13 | - | - | 13 | - |
| 0002 | | UEBRIGE GEMEINDEN | 27 | - | - | 25 | 1 |
| 0003 | NIENDORF B. BERKENTHIN | ZUSAMMEN | 40 | - | - | 38 | 1 |
| 0001 | NIENDORF/STECKNITZ | MOELLN, STADT | 37 | - | 1 | 22 | - |
| 0002 | | RATZEBURG, STADT | 13 | - | - | 10 | - |
| 0003 | | SCHWARZENBEK, STADT | 28 | - | - | 26 | - |
| 0004 | | HAMBURG FR. U. HANSEST. | 40 | - | - | 37 | 1 |
| 0005 | | UEBRIGE GEMEINDEN | 48 | - | 3 | 43 | - |
| 0006 | NIENDORF/STECKNITZ | ZUSAMMEN | 166 | - | 4 | 138 | 1 |

*) OHNE PENDLER MIT UNBESTIMMTEM ZIEL.- 1) EINSCHL. ERWERBSTAETIGE SCHUELER UND STUDIERENDE.

ZAEHLUNG

VERKEHRSMITTEL UND ZEITAUFMAND FUER DEN WEG ZUR ARBEITSSTAETTE *)

| NACH | | | | | | | | | |
|----------------|---|---|---|---------|---------|---------|----------------|------|-------------|
| VERKEHRSMITTEL | | | ZEITAUFWAND FUER DEN WEG ZUR ARBEITSSTAETTE VON ... BIS UNTER ... MINUTEN | | | | | | LFD. NR. |
| EISENBAHN | BUS, SONST. OEFFENTL. VERKEHRS- MITTEL | SONSTIGES (MOTORRAD, MOPED, MOFA) | UNTER 15 | 15 - 30 | 30 - 45 | 45 - 60 | 60 UND MEHR | | |
| 18 | 1 | - | 1 | 38 | 61 | - | - | 0014 | |
| 3 | 8 | - | 11 | 50 | 40 | 11 | 19 | 0015 | |
| 61 | 370 | 16 | 53 | 730 | 500 | 285 | 438 | 0016 | |
| - | - | - | - | 1 | 3 | 5 | 3 | 0001 | |
| - | 5 | 1 | 20 | 40 | 4 | 2 | - | 0002 | |
| - | 1 | - | - | - | 1 | 3 | 7 | 0003 | |
| - | 2 | 1 | 1 | 20 | 9 | 3 | 4 | 0004 | |
| - | 8 | 2 | 21 | 61 | 17 | 13 | 14 | 0005 | |
| - | - | 1 | - | 8 | 5 | 1 | - | 0001 | |
| - | - | - | 8 | 8 | - | - | - | 0002 | |
| - | - | - | - | 6 | 5 | - | - | 0003 | |
| - | 5 | 7 | 36 | 33 | 2 | - | - | 0004 | |
| - | 6 | 2 | - | 10 | 39 | 40 | 27 | 0005 | |
| - | 3 | 3 | 18 | 41 | 16 | 2 | 2 | 0006 | |
| - | 14 | 13 | 62 | 106 | 67 | 43 | 29 | 0007 | |
| 1 | - | - | - | 1 | 1 | 6 | 4 | 0001 | |
| - | 6 | - | 4 | 13 | 17 | 2 | - | 0002 | |
| 1 | 6 | - | 4 | 14 | 18 | 8 | 4 | 0003 | |
| - | - | 1 | 4 | 6 | - | - | - | 0001 | |
| - | 5 | - | 1 | 24 | 1 | - | 3 | 0002 | |
| - | 4 | 2 | 20 | 14 | 6 | - | - | 0003 | |
| - | - | - | 17 | 14 | 1 | - | - | 0004 | |
| - | - | - | - | - | 23 | 10 | 9 | 0005 | |
| 1 | 1 | 1 | 3 | 7 | 16 | 9 | 1 | 0006 | |
| 1 | 10 | 4 | 45 | 65 | 47 | 19 | 13 | 0007 | |
| - | - | 3 | 6 | 8 | - | - | - | 0001 | |
| - | 1 | - | - | 2 | 3 | 1 | 4 | 0002 | |
| - | 1 | 3 | 6 | 10 | 3 | 1 | 4 | 0003 | |
| - | 1 | 1 | 5 | 17 | 1 | - | - | 0001 | |
| - | - | 2 | 3 | 11 | - | - | - | 0002 | |
| 1 | 3 | - | - | 10 | 39 | 18 | 3 | 0003 | |
| 1 | 3 | 3 | 8 | 30 | 14 | 5 | 2 | 0004 | |
| 2 | 7 | 6 | 16 | 68 | 54 | 23 | 5 | 0005 | |
| 71 | 11 | 2 | - | 37 | 191 | 122 | - | 0001 | |
| - | - | - | 10 | 5 | 1 | - | - | 0002 | |
| - | 3 | 1 | 22 | 29 | 1 | - | - | 0003 | |
| 5 | 3 | 2 | - | 78 | 45 | 2 | - | 0004 | |
| - | 2 | - | - | 27 | 3 | - | - | 0005 | |
| - | - | - | - | - | 17 | 4 | - | 0006 | |
| - | - | - | 11 | 1 | - | - | - | 0007 | |
| - | 6 | 7 | 7 | 42 | 31 | - | - | 0008 | |
| 1 | - | 1 | - | 2 | 13 | 1 | - | 0009 | |
| - | - | 1 | 4 | 6 | 2 | - | - | 0010 | |
| - | - | - | - | 10 | 1 | - | 1 | 0011 | |
| 19 | 47 | 5 | 55 | 339 | 51 | 13 | 4 | 0012 | |
| - | 22 | 4 | - | 186 | 71 | 3 | - | 0013 | |
| - | - | - | 2 | 12 | 1 | - | - | 0014 | |
| - | 1 | - | 2 | 14 | - | - | - | 0015 | |
| - | 5 | 1 | - | 3 | 27 | 5 | 3 | 0016 | |
| 1 | - | - | - | - | 2 | 5 | 4 | 0017 | |
| - | - | - | - | - | 2 | - | 10 | 0018 | |
| 2 | 3 | - | - | 1 | 16 | 10 | - | 0019 | |
| - | - | - | - | 2 | 25 | 7 | 3 | 0020 | |
| - | 1 | 1 | - | - | 22 | 8 | 2 | 0021 | |
| - | - | - | - | 18 | 14 | - | - | 0022 | |
| 12 | 48 | 3 | - | - | 72 | 158 | 238 | 0023 | |
| 3 | 5 | 10 | 9 | 79 | 41 | 31 | 35 | 0024 | |
| 114 | 157 | 38 | 122 | 891 | 649 | 369 | 300 | 0025 | |
| - | 3 | - | 9 | 12 | - | 1 | - | 0001 | |
| - | - | - | - | 2 | 9 | 8 | - | 0002 | |
| - | - | - | 2 | 10 | 7 | 1 | - | 0003 | |
| - | 3 | - | 11 | 24 | 16 | 10 | - | 0004 | |
| 5 | - | 1 | 17 | 15 | 2 | - | - | 0001 | |
| 13 | - | - | 50 | 22 | 4 | - | - | 0002 | |
| 25 | - | - | - | 3 | 30 | 44 | 30 | 0003 | |
| 6 | 2 | 1 | 6 | 33 | 18 | 4 | 6 | 0004 | |
| 49 | 2 | 2 | 73 | 73 | 54 | 48 | 36 | 0005 | |
| 2 | - | - | - | 1 | 8 | 15 | - | 0001 | |
| - | - | 1 | - | 15 | 7 | - | - | 0002 | |
| - | 9 | 3 | 30 | 41 | 4 | - | 1 | 0003 | |
| - | 2 | - | 5 | 4 | 13 | 4 | 8 | 0004 | |
| 2 | 11 | 4 | 35 | 61 | 32 | 19 | 9 | 0005 | |
| - | - | - | - | 6 | 6 | 1 | - | 0001 | |
| - | - | 1 | 3 | 9 | 4 | 1 | 10 | 0002 | |
| - | - | 1 | 3 | 15 | 10 | 2 | 10 | 0003 | |
| - | 13 | 1 | 4 | 30 | 3 | - | - | 0001 | |
| - | 3 | - | - | 9 | 4 | - | - | 0002 | |
| - | 2 | - | - | 21 | 7 | - | - | 0003 | |
| 1 | 1 | - | - | 3 | 11 | 14 | 12 | 0004 | |
| 1 | - | 1 | 4 | 18 | 18 | 4 | 4 | 0005 | |
| 2 | 19 | 2 | 8 | 81 | 43 | 18 | 16 | 0006 | |

NOCH: KREIS HERZOGTUM LAUENBURG

| LFD. NR. | WOHNSTZGEMEINDE | ZIELGEMEINDE | BERUFS- AUSPENDLER 1) | UND ZHAR HAUPTSAECHLICH BENUTZTEM | | | |
|-------------|-----------------|-------------------------|--------------------------|--|---------|-------|--|
| | | | | KEIN VERKEHRS- MITTEL (ZU FUSS) | FAHRRAD | PKW | U - BAHN, S - BAHN, STRASSENBAHN |
| 0001 | NUSSE | LUEBECK, HANSESTADT | 25 | - | - | 25 | - |
| 0002 | | MOELLN, STADT | 47 | - | - | 43 | - |
| 0003 | | RATZBURG, STADT | 15 | - | - | 13 | - |
| 0004 | | TRITTAU | 12 | - | - | 11 | - |
| 0005 | | HAMBURG FR. U. HANSEST. | 38 | - | - | 32 | - |
| 0006 | | UEBRIGE GEMEINDEN | 79 | 1 | 1 | 68 | 2 |
| 0007 | NUSSE | ZUSAMMEN | 216 | 1 | 1 | 192 | 2 |
| 0001 | PANTEN | MOELLN, STADT | 40 | - | - | 33 | - |
| 0002 | | RATZBURG, STADT | 14 | - | - | 14 | - |
| 0003 | | HAMBURG FR. U. HANSEST. | 34 | - | - | 31 | 2 |
| 0004 | | UEBRIGE GEMEINDEN | 42 | - | - | 37 | - |
| 0005 | PANTEN | ZUSAMMEN | 130 | - | - | 115 | 2 |
| 0001 | POGEEZ | LUEBECK, HANSESTADT | 55 | - | - | 55 | - |
| 0002 | | RATZBURG, STADT | 30 | - | 1 | 26 | - |
| 0003 | | UEBRIGE GEMEINDEN | 34 | - | - | 31 | - |
| 0004 | POGEEZ | ZUSAMMEN | 119 | - | 1 | 112 | - |
| 0001 | POGGENSEE | LUEBECK, HANSESTADT | 11 | - | - | 11 | - |
| 0002 | | MOELLN, STADT | 23 | 1 | - | 21 | - |
| 0003 | | HAMBURG FR. U. HANSEST. | 16 | - | - | 15 | 1 |
| 0004 | | UEBRIGE GEMEINDEN | 42 | - | 2 | 39 | - |
| 0005 | POGGENSEE | ZUSAMMEN | 92 | 1 | 2 | 86 | 1 |
| 0001 | RATZBURG, STADT | KIEL, LANDESHAUPTSTADT | 17 | - | - | 14 | - |
| 0002 | | LUEBECK, HANSESTADT | 495 | - | - | 421 | - |
| 0003 | | BAEK | 20 | 5 | 4 | 9 | - |
| 0004 | | BERKENTHIN | 23 | 1 | 1 | 18 | - |
| 0005 | | BREITENFELDE | 10 | - | - | 8 | - |
| 0006 | | BUECHEN | 27 | - | - | 26 | - |
| 0007 | | ELMENHORST | 17 | - | - | 15 | - |
| 0008 | | GROSS GROENAU | 15 | - | - | 13 | - |
| 0009 | | GUDDOW | 21 | - | - | 20 | - |
| 0010 | | MOELLN, STADT | 304 | - | 3 | 241 | - |
| 0011 | | SCHMILAU | 20 | 1 | 4 | 15 | - |
| 0012 | | SCHWARZENBEK, STADT | 50 | - | - | 37 | - |
| 0013 | | STERLEY | 17 | - | 2 | 13 | - |
| 0014 | | WENTORF BEI HAMBURG | 21 | - | - | 18 | - |
| 0015 | | STOCKELSDORF | 12 | - | - | 11 | - |
| 0016 | | BAD OLDESLOE, STADT | 13 | - | - | 12 | - |
| 0017 | | TRITTAU | 12 | - | - | 12 | - |
| 0018 | | HAMBURG FR. U. HANSEST. | 166 | - | - | 126 | - |
| 0019 | | UEBRIGE GEMEINDEN | 156 | 2 | 4 | 133 | - |
| 0020 | RATZBURG, STADT | ZUSAMMEN | 1 416 | 9 | 18 | 1 163 | - |
| 0001 | RITZERAU | LUEBECK, HANSESTADT | 10 | - | - | 9 | - |
| 0002 | | MOELLN, STADT | 12 | - | - | 9 | - |
| 0003 | | UEBRIGE GEMEINDEN | 53 | 2 | 3 | 45 | - |
| 0004 | RITZERAU | ZUSAMMEN | 75 | 2 | 3 | 63 | - |
| 0001 | ROEMNITZ | UEBRIGE GEMEINDEN | 6 | - | - | 6 | - |
| 0002 | ROEMNITZ | ZUSAMMEN | 6 | - | - | 6 | - |
| 0001 | RONDESHAGEN | LUEBECK, HANSESTADT | 110 | 2 | 1 | 93 | - |
| 0002 | | BERKENTHIN | 24 | - | 9 | 13 | - |
| 0003 | | BAD OLDESLOE, STADT | 13 | - | - | 13 | - |
| 0004 | | HAMBURG FR. U. HANSEST. | 21 | - | - | 19 | - |
| 0005 | | UEBRIGE GEMEINDEN | 48 | 1 | 4 | 38 | - |
| 0006 | RONDESHAGEN | ZUSAMMEN | 216 | 3 | 14 | 176 | - |
| 0001 | ROSEBURG | BUECHEN | 35 | - | 1 | 33 | - |
| 0002 | | MOELLN, STADT | 15 | - | - | 14 | - |
| 0003 | | HAMBURG FR. U. HANSEST. | 39 | - | - | 34 | - |
| 0004 | | UEBRIGE GEMEINDEN | 48 | - | - | 43 | - |
| 0005 | ROSEBURG | ZUSAMMEN | 137 | - | 1 | 124 | - |
| 0001 | SAHMS | SCHWARZENBEK, STADT | 40 | - | 4 | 34 | - |
| 0002 | | HAMBURG FR. U. HANSEST. | 31 | - | - | 24 | 3 |
| 0003 | | UEBRIGE GEMEINDEN | 43 | - | 2 | 40 | - |
| 0004 | SAHMS | ZUSAMMEN | 114 | - | 6 | 98 | 3 |
| 0001 | SALEM | LUEBECK, HANSESTADT | 11 | - | - | 11 | - |
| 0002 | | MOELLN, STADT | 22 | - | - | 21 | - |
| 0003 | | RATZBURG, STADT | 37 | 1 | 1 | 32 | - |
| 0004 | | HAMBURG FR. U. HANSEST. | 18 | - | - | 18 | - |
| 0005 | | UEBRIGE GEMEINDEN | 23 | - | 1 | 19 | 1 |
| 0006 | SALEM | ZUSAMMEN | 111 | 1 | 2 | 101 | 1 |
| 0001 | SANDESNEBEN | LUEBECK, HANSESTADT | 33 | - | - | 26 | - |
| 0002 | | AHRENSBURG, STADT | 18 | - | - | 17 | - |
| 0003 | | HOISDORF | 11 | - | - | 11 | - |
| 0004 | | TRITTAU | 19 | - | - | 13 | - |
| 0005 | | HAMBURG FR. U. HANSEST. | 127 | - | - | 121 | 3 |
| 0006 | | UEBRIGE GEMEINDEN | 95 | - | 2 | 88 | - |
| 0007 | SANDESNEBEN | ZUSAMMEN | 303 | - | 2 | 276 | 3 |
| 0001 | SCHIPHORST | LUEBECK, HANSESTADT | 15 | - | - | 13 | - |
| 0002 | | TRITTAU | 15 | - | - | 13 | - |
| 0003 | | HAMBURG FR. U. HANSEST. | 19 | - | - | 18 | 1 |
| 0004 | | UEBRIGE GEMEINDEN | 53 | - | 2 | 49 | - |
| 0005 | SCHIPHORST | ZUSAMMEN | 102 | - | 2 | 93 | 1 |

*) OHNE PENDLER MIT UNBESTIMMTEM ZIEL.- 1) EINSCHL. ERWERBSTAETIGE SCHUELER UND STUDIERENDE.

ZAEHLUNG

VERKEHRSMITTEL UND ZEITAUFWAND FUER DEN WEG ZUR ARBEITSSTAETTE *)

| NACH | | | ZEITAUFWAND FUER DEN WEG ZUR ARBEITSSTAETTE VON ... BIS UNTER ... MINUTEN | | | | | LFD. NR. |
|----------------|---|---|---|---------|---------|---------|----------------|-------------|
| VERKEHRSMITTEL | BUS, SONST. OEFFENTL. VERKEHRS- MITTEL | SONSTIGES (MOTORRAD, MOPED, MOFA) | UNTER 15 | 15 - 30 | 30 - 45 | 45 - 60 | 60 UND MEHR | |
| - | - | - | - | 3 | 18 | 4 | - | 0001 |
| - | 3 | 1 | 5 | 39 | 2 | 1 | - | 0002 |
| - | 2 | - | - | 14 | - | 1 | - | 0003 |
| - | 1 | - | - | 8 | 3 | - | 1 | 0004 |
| 2 | 2 | 3 | 6 | 2 | 7 | 13 | 16 | 0005 |
| 2 | 6 | 4 | 6 | 30 | 27 | 8 | 8 | 0006 |
| 2 | 14 | 4 | 11 | 96 | 57 | 27 | 25 | 0007 |
| - | 1 | 6 | 18 | 21 | 1 | - | - | 0001 |
| - | - | - | - | 13 | 1 | - | - | 0002 |
| 1 | - | - | - | 1 | 6 | 15 | 12 | 0003 |
| 1 | 3 | 1 | 10 | 9 | 16 | 5 | 2 | 0004 |
| 2 | 4 | 7 | 28 | 44 | 24 | 20 | 14 | 0005 |
| - | - | - | 1 | 35 | 16 | 2 | 1 | 0001 |
| - | 3 | - | 10 | 18 | 2 | - | - | 0002 |
| 1 | 1 | 1 | 5 | 14 | 8 | 2 | 5 | 0003 |
| 1 | 4 | 1 | 16 | 67 | 26 | 4 | 6 | 0004 |
| - | - | - | - | 1 | 7 | 3 | - | 0001 |
| - | - | 1 | 3 | 18 | 1 | 1 | - | 0002 |
| - | - | - | - | 1 | 2 | 8 | 5 | 0003 |
| - | 1 | - | 8 | 22 | 7 | 3 | 2 | 0004 |
| - | 1 | 1 | 11 | 42 | 17 | 15 | 7 | 0005 |
| 1 | 1 | 1 | - | - | - | 2 | 15 | 0001 |
| 44 | 26 | 4 | - | 94 | 298 | 78 | 25 | 0002 |
| - | - | 2 | 12 | 7 | 1 | - | - | 0003 |
| - | 2 | 1 | 4 | 17 | 2 | - | - | 0004 |
| - | 1 | 1 | 1 | 8 | - | 1 | - | 0005 |
| 1 | - | - | - | 6 | 18 | 3 | - | 0006 |
| - | - | 2 | - | 6 | 8 | 3 | - | 0007 |
| - | 1 | 1 | 5 | 6 | 4 | - | - | 0008 |
| - | 1 | - | - | 8 | 13 | - | - | 0009 |
| 5 | 47 | 8 | 25 | 234 | 29 | 12 | 4 | 0010 |
| - | - | - | 10 | 8 | 2 | - | - | 0011 |
| - | 13 | - | - | 5 | 33 | 8 | 4 | 0012 |
| - | 2 | - | 4 | 10 | 3 | - | - | 0013 |
| - | 3 | - | - | - | 11 | 7 | 3 | 0014 |
| - | 1 | - | - | 1 | 1 | 11 | - | 0015 |
| - | - | - | - | 1 | 9 | 3 | - | 0016 |
| 15 | 24 | 1 | - | - | 13 | 33 | 120 | 0017 |
| 3 | 6 | 8 | 21 | 43 | 35 | 26 | 31 | 0018 |
| 69 | 128 | 29 | 82 | 453 | 491 | 188 | 202 | 0019 |
| - | - | 1 | - | 2 | 8 | - | - | 0001 |
| - | 2 | 1 | - | 11 | 1 | - | - | 0002 |
| - | - | 3 | 13 | 18 | 13 | 3 | 6 | 0003 |
| - | 2 | 5 | 13 | 31 | 22 | 3 | 6 | 0004 |
| - | - | - | 2 | 1 | 1 | 1 | 1 | 0001 |
| - | - | - | 2 | 1 | 1 | 1 | 1 | 0002 |
| - | 13 | 1 | 2 | 59 | 37 | 5 | 7 | 0001 |
| - | 1 | 1 | 15 | 8 | 1 | - | - | 0002 |
| - | - | - | - | 3 | 10 | - | - | 0003 |
| 1 | - | 1 | - | - | - | 3 | 18 | 0004 |
| - | 3 | 2 | 5 | 21 | 15 | 2 | 5 | 0005 |
| 1 | 17 | 5 | 22 | 91 | 63 | 10 | 30 | 0006 |
| - | 1 | - | 24 | 11 | - | - | - | 0001 |
| - | 1 | - | 1 | 10 | 4 | - | - | 0002 |
| 4 | - | 1 | - | 1 | 10 | 21 | 7 | 0003 |
| 3 | 2 | - | 4 | 21 | 11 | 6 | 6 | 0004 |
| 7 | 4 | 1 | 29 | 43 | 25 | 27 | 13 | 0005 |
| - | 1 | 1 | 33 | 6 | - | 1 | - | 0001 |
| 2 | 2 | - | - | 4 | 7 | 5 | 15 | 0002 |
| 1 | - | - | 12 | 15 | 13 | 3 | - | 0003 |
| 3 | 3 | 1 | 45 | 25 | 20 | 9 | 15 | 0004 |
| - | - | - | - | - | 7 | 4 | - | 0001 |
| - | 1 | - | 2 | 19 | 1 | - | - | 0002 |
| - | 3 | - | 15 | 17 | 3 | 2 | - | 0003 |
| - | - | - | - | - | 3 | 4 | 11 | 0004 |
| - | - | 2 | 3 | 11 | 6 | 2 | 1 | 0005 |
| - | 4 | 2 | 20 | 47 | 20 | 12 | 12 | 0006 |
| - | 7 | - | - | 7 | 17 | 6 | 3 | 0001 |
| - | 1 | - | - | 6 | 11 | 1 | - | 0002 |
| - | - | - | 1 | 8 | 2 | - | - | 0003 |
| - | 6 | - | 3 | 10 | 3 | 3 | - | 0004 |
| - | 3 | - | - | 10 | 48 | 40 | 29 | 0005 |
| - | 2 | 3 | 20 | 34 | 31 | 7 | 3 | 0006 |
| - | 19 | 3 | 24 | 75 | 112 | 57 | 35 | 0007 |
| - | 2 | - | - | 2 | 10 | 3 | - | 0001 |
| - | 2 | - | - | 12 | 1 | 1 | 1 | 0002 |
| - | - | - | - | 2 | 4 | 9 | 4 | 0003 |
| - | 2 | - | 7 | 29 | 13 | 2 | 2 | 0004 |
| - | 6 | - | 7 | 45 | 28 | 15 | 7 | 0005 |

NOCH: KREIS HERZOGTUM LAUENBURG

| LFD. NR. | WOHN-SITZGEMEINDE | ZIELGEMEINDE | BERUFS- AUSPENDLER 1) | UND ZNAR HAUPTSAECHLICH BENUTZTEN | | | |
|-------------|---------------------|-------------------------|--------------------------|--|---------|-------|--|
| | | | | KEIN VERKEHRS- MITTEL (ZU FUSS) | FAHRRAD | PKW | U - BAHN, S - BAHN, STRASSENBAHN |
| 0001 | SCHMILAU | LUEBECK, HANSESTADT | 19 | - | - | 19 | - |
| 0002 | | MOELLN, STADT | 37 | - | - | 35 | - |
| 0003 | | RATZEBURG, STADT | 72 | - | 4 | 60 | - |
| 0004 | | UEBRIGE GEMEINDEN | 33 | - | - | 31 | - |
| 0005 | SCHMILAU | ZUSAMMEN | 161 | - | 4 | 145 | - |
| 0001 | SCHNAKENBEK | GEESTHACHT, STADT | 78 | - | 1 | 57 | - |
| 0002 | | LAUENBURG/ELBE, STADT | 72 | 1 | - | 53 | - |
| 0003 | | SCHWARZENBEK, STADT | 12 | - | - | 11 | - |
| 0004 | | HAMBURG FR. U. HANSEST. | 105 | - | - | 82 | 10 |
| 0005 | | UEBRIGE GEMEINDEN | 52 | - | 1 | 46 | - |
| 0006 | SCHNAKENBEK | ZUSAMMEN | 319 | 1 | 2 | 249 | 10 |
| 0001 | SCHOENBERG | AHRENSBURG, STADT | 21 | - | 3 | 17 | - |
| 0002 | | BAD OLDESLOE, STADT | 10 | - | - | 10 | - |
| 0003 | | HOTSDORF | 19 | - | 1 | 16 | - |
| 0004 | | LUETJENSEE | 24 | - | 1 | 22 | - |
| 0005 | | TRITTAU | 26 | - | 1 | 23 | - |
| 0006 | | HAMBURG FR. U. HANSEST. | 95 | - | - | 88 | 5 |
| 0007 | | UEBRIGE GEMEINDEN | 72 | 1 | 2 | 64 | - |
| 0008 | SCHOENBERG | ZUSAMMEN | 267 | 1 | 8 | 240 | 5 |
| 0001 | SCHRETSTAKEN | ELMENHORST | 10 | - | - | 8 | - |
| 0002 | | MOELLN, STADT | 27 | - | - | 24 | - |
| 0003 | | SCHWARZENBEK, STADT | 14 | - | - | 13 | - |
| 0004 | | HAMBURG FR. U. HANSEST. | 44 | - | - | 43 | - |
| 0005 | | UEBRIGE GEMEINDEN | 48 | - | - | 45 | - |
| 0006 | SCHRETSTAKEN | ZUSAMMEN | 143 | - | - | 133 | - |
| 0001 | SCHUERENSOEHLN | BAD OLDESLOE, STADT | 23 | - | - | 18 | - |
| 0002 | | HAMBURG FR. U. HANSEST. | 18 | - | - | 14 | - |
| 0003 | | UEBRIGE GEMEINDEN | 17 | - | - | 16 | - |
| 0004 | SCHUERENSOEHLN | ZUSAMMEN | 58 | - | - | 48 | - |
| 0001 | SCHULENDORF | BUECHEN | 19 | - | 3 | 15 | - |
| 0002 | | SCHWARZENBEK, STADT | 30 | - | 1 | 24 | - |
| 0003 | | HAMBURG FR. U. HANSEST. | 30 | - | - | 23 | - |
| 0004 | | UEBRIGE GEMEINDEN | 44 | - | - | 44 | - |
| 0005 | SCHULENDORF | ZUSAMMEN | 123 | - | 4 | 106 | - |
| 0001 | SCHWARZENBEK, STADT | LUEBECK, HANSESTADT | 20 | - | - | 18 | - |
| 0002 | | AUMUEHLE | 54 | 1 | - | 23 | - |
| 0003 | | BOERNSEN | 16 | - | - | 16 | - |
| 0004 | | BRUNSTORF | 19 | - | - | 14 | - |
| 0005 | | BUECHEN | 134 | 1 | 1 | 103 | - |
| 0006 | | DASSENDORF | 17 | - | 1 | 12 | - |
| 0007 | | ELMENHORST | 116 | 1 | 8 | 91 | - |
| 0008 | | GEESTHACHT, STADT | 148 | - | 1 | 123 | - |
| 0009 | | LAUENBURG/ELBE, STADT | 41 | - | - | 33 | - |
| 0010 | | MOELLN, STADT | 45 | - | 1 | 34 | - |
| 0011 | | MUESSEN | 14 | - | 2 | 10 | - |
| 0012 | | RATZEBURG, STADT | 38 | - | - | 32 | - |
| 0013 | | MENTORF BEI HAMBURG | 130 | - | 1 | 97 | - |
| 0014 | | NORDERSTEDT, STADT | 11 | - | - | 8 | 1 |
| 0015 | | GLINDE, STADT | 83 | - | - | 73 | - |
| 0016 | | GRANDE | 18 | - | 2 | 15 | - |
| 0017 | | REINBEK, STADT | 157 | - | - | 124 | 8 |
| 0018 | | TRITTAU | 14 | - | - | 14 | - |
| 0019 | | HAMBURG FR. U. HANSEST. | 1 516 | - | - | 1 030 | 278 |
| 0020 | | LUENEBURG, STADT | 19 | - | - | 17 | - |
| 0021 | | UEBRIGE GEMEINDEN | 142 | - | 1 | 124 | 2 |
| 0022 | SCHWARZENBEK, STADT | ZUSAMMEN | 2 752 | 3 | 18 | 2 011 | 289 |
| 0001 | SEEDORF | MOELLN, STADT | 32 | - | - | 30 | - |
| 0002 | | RATZEBURG, STADT | 46 | - | 2 | 40 | - |
| 0003 | | STERLEY | 12 | - | - | 10 | - |
| 0004 | | HAMBURG FR. U. HANSEST. | 24 | - | - | 24 | - |
| 0005 | | UEBRIGE GEMEINDEN | 28 | - | - | 27 | - |
| 0006 | SEEDORF | ZUSAMMEN | 142 | - | 2 | 131 | - |
| 0001 | SIEBENBAEUMEN | LUEBECK, HANSESTADT | 49 | - | 1 | 35 | - |
| 0002 | | BAD OLDESLOE, STADT | 27 | - | - | 22 | - |
| 0003 | | HAMBURG FR. U. HANSEST. | 24 | - | - | 19 | 1 |
| 0004 | | UEBRIGE GEMEINDEN | 51 | 2 | 1 | 42 | - |
| 0005 | SIEBENBAEUMEN | ZUSAMMEN | 151 | 2 | 2 | 118 | 1 |
| 0001 | SIEBENEICHEN | BUECHEN | 21 | 2 | 6 | 13 | - |
| 0002 | | SCHWARZENBEK, STADT | 16 | - | - | 16 | - |
| 0003 | | HAMBURG FR. U. HANSEST. | 16 | - | - | 16 | - |
| 0004 | | UEBRIGE GEMEINDEN | 29 | - | 1 | 20 | - |
| 0005 | SIEBENEICHEN | ZUSAMMEN | 82 | 2 | 7 | 65 | - |
| 0001 | SIERKSRAD | LUEBECK, HANSESTADT | 34 | - | - | 27 | - |
| 0002 | | BAD OLDESLOE, STADT | 10 | - | - | 10 | - |
| 0003 | | UEBRIGE GEMEINDEN | 50 | - | 2 | 47 | - |
| 0004 | SIERKSRAD | ZUSAMMEN | 94 | - | 2 | 84 | - |
| 0001 | SIRKSFELDE | TRITTAU | 13 | - | - | 13 | - |
| 0002 | | HAMBURG FR. U. HANSEST. | 25 | - | - | 25 | - |
| 0003 | | UEBRIGE GEMEINDEN | 42 | - | 1 | 36 | - |
| 0004 | SIRKSFELDE | ZUSAMMEN | 80 | - | 1 | 74 | - |

*) OHNE PENDLER MIT UNBESTIMMTEN ZIEL. - 1) EINSCHL. ERWERBSTAETIGE SCHUELER UND STUDIERENDE.

ZAEHLUNG

VERKEHRSMITTEL UND ZEITAUFWAND FUER DEN WEG ZUR ARBEITSSTAETTE *)

| NACH | | | | | | | | | LFD. NR. |
|----------------|---|---|---|---------|---------|---------|----------------|------|-------------|
| VERKEHRSMITTEL | | | ZEITAUFWAND FUER DEN WEG ZUR ARBEITSSTAETTE VON ... BIS UNTER ... MINUTEN | | | | | | |
| EISENBAHN | BUS, SONST. OEFFENTL. VERKEHRS- MITTEL | SONSTIGES (MOTORRAD, MOPED, MOFA) | UNTER 15 | 15 - 30 | 30 - 45 | 45 - 60 | 60 UND MEHR | | |
| - | - | - | - | 1 | 15 | 3 | - | 0001 | |
| - | 2 | - | 11 | 23 | 1 | 1 | 1 | 0002 | |
| - | 4 | 4 | 39 | 28 | 3 | 2 | - | 0003 | |
| - | 1 | 1 | 1 | 6 | 13 | 3 | 10 | 0004 | |
| - | 7 | 5 | 51 | 58 | 32 | 9 | 11 | 0005 | |
| - | 18 | 2 | 12 | 58 | 4 | 3 | 1 | 0001 | |
| - | 10 | 8 | 47 | 20 | 2 | 1 | 2 | 0002 | |
| - | 1 | - | - | 10 | - | 2 | - | 0003 | |
| - | 13 | - | - | 9 | 29 | 25 | 42 | 0004 | |
| - | 2 | 3 | 2 | 18 | 20 | 7 | 5 | 0005 | |
| - | 44 | 13 | 61 | 115 | 55 | 38 | 50 | 0006 | |
| - | - | 1 | - | 13 | 6 | - | 2 | 0001 | |
| - | - | - | - | 5 | 4 | 1 | - | 0002 | |
| - | - | 2 | 1 | 17 | 1 | - | - | 0003 | |
| - | - | 1 | 18 | 3 | 2 | 1 | - | 0004 | |
| - | 2 | - | 10 | 15 | 1 | - | - | 0005 | |
| 1 | - | 1 | - | 27 | 43 | 25 | - | 0006 | |
| 1 | 1 | 4 | 11 | 34 | 24 | 2 | 1 | 0007 | |
| 1 | 3 | 9 | 40 | 114 | 81 | 29 | 3 | 0008 | |
| - | 1 | 1 | 5 | 5 | - | - | - | 0001 | |
| - | 2 | 1 | 3 | 22 | 1 | 1 | - | 0002 | |
| - | 1 | - | 2 | 10 | 2 | - | - | 0003 | |
| - | 1 | - | - | 7 | 22 | 10 | 5 | 0004 | |
| - | 2 | 1 | 10 | 27 | 8 | 3 | - | 0005 | |
| - | 7 | 3 | 20 | 71 | 33 | 14 | 5 | 0006 | |
| - | 3 | 2 | 1 | 20 | 2 | - | - | 0001 | |
| 4 | - | - | - | 1 | 4 | 9 | 4 | 0002 | |
| 4 | - | 1 | 3 | 8 | 5 | 1 | - | 0003 | |
| 4 | 3 | 3 | 4 | 29 | 11 | 10 | 4 | 0004 | |
| - | - | 1 | 13 | 6 | - | - | - | 0001 | |
| - | 4 | 1 | 11 | 18 | 1 | - | - | 0002 | |
| 6 | 1 | - | - | - | 11 | 6 | 13 | 0003 | |
| - | - | - | 6 | 27 | 10 | - | 1 | 0004 | |
| 6 | 5 | 2 | 30 | 51 | 22 | 6 | 14 | 0005 | |
| - | 2 | - | - | - | - | 16 | 4 | 0001 | |
| 30 | - | - | 2 | 29 | 15 | 5 | 3 | 0002 | |
| - | - | - | - | 12 | 4 | - | - | 0003 | |
| - | 5 | - | 16 | 2 | 1 | - | - | 0004 | |
| 26 | - | 3 | 12 | 97 | 20 | 5 | - | 0005 | |
| - | 3 | 1 | 2 | 10 | 5 | - | - | 0006 | |
| - | 12 | 4 | 83 | 31 | 1 | 1 | - | 0007 | |
| - | 19 | 5 | 7 | 106 | 26 | 5 | 4 | 0008 | |
| 2 | 5 | 1 | - | 32 | 8 | 1 | - | 0009 | |
| 1 | 9 | - | 4 | 23 | 18 | - | - | 0010 | |
| 2 | - | - | 4 | 5 | 3 | 1 | 1 | 0011 | |
| - | 6 | - | - | 10 | 19 | 6 | 3 | 0012 | |
| - | 30 | 2 | 5 | 79 | 43 | 3 | - | 0013 | |
| - | 2 | - | - | 1 | 3 | - | 7 | 0014 | |
| 3 | 6 | 1 | - | 32 | 51 | - | - | 0015 | |
| - | 7 | 1 | 8 | 9 | 1 | - | - | 0016 | |
| 18 | - | - | - | 85 | 60 | 12 | - | 0017 | |
| - | - | - | - | 10 | 4 | - | - | 0018 | |
| 104 | 96 | 8 | - | 208 | 520 | 396 | 392 | 0019 | |
| - | 2 | - | - | 1 | 8 | 10 | - | 0020 | |
| 3 | 6 | 6 | 14 | 58 | 36 | 19 | 15 | 0021 | |
| 189 | 210 | 32 | 157 | 840 | 846 | 480 | 429 | 0022 | |
| - | 2 | - | 3 | 25 | 4 | - | - | 0001 | |
| - | 2 | 2 | 9 | 33 | 4 | - | - | 0002 | |
| - | 1 | 1 | 6 | 5 | 1 | - | - | 0003 | |
| - | - | - | - | - | - | 9 | 15 | 0004 | |
| - | - | 1 | 2 | 9 | 5 | 7 | 5 | 0005 | |
| - | 5 | 4 | 20 | 72 | 14 | 16 | 20 | 0006 | |
| - | 11 | 2 | - | 26 | 18 | 3 | 2 | 0001 | |
| - | 4 | 1 | 2 | 22 | 3 | - | - | 0002 | |
| 4 | - | - | - | 1 | 7 | 7 | 9 | 0003 | |
| - | 3 | 3 | 12 | 17 | 18 | 3 | 1 | 0004 | |
| 4 | 18 | 6 | 14 | 66 | 46 | 13 | 12 | 0005 | |
| - | - | - | 15 | 5 | 1 | - | - | 0001 | |
| - | - | - | 4 | 11 | 1 | - | - | 0002 | |
| - | - | - | - | - | 3 | 8 | 5 | 0003 | |
| - | 4 | 4 | - | 12 | 13 | 2 | 2 | 0004 | |
| - | 4 | 4 | 19 | 28 | 18 | 10 | 7 | 0005 | |
| - | 4 | 3 | 1 | 11 | 19 | 1 | 2 | 0001 | |
| - | - | - | - | 8 | 1 | - | - | 0002 | |
| - | - | 1 | 11 | 16 | 7 | 10 | 6 | 0003 | |
| - | 4 | 4 | 12 | 35 | 27 | 12 | 8 | 0004 | |
| - | - | - | - | 12 | 1 | - | - | 0001 | |
| - | - | - | - | 4 | 9 | 9 | 3 | 0002 | |
| - | 2 | 3 | 4 | 17 | 18 | 2 | 1 | 0003 | |
| - | 2 | 3 | 4 | 33 | 28 | 11 | 4 | 0004 | |

NOCH: KREIS HERZOGTUM LAUENBURG

| LFD. NR. | WOHNSTZGEMEINDE | ZIELGEMEINDE | BERUFS- AUSPENDLER 1) | UND ZHAR HAUPTSAECHLICH BENUTZTEM | | | |
|-------------|-------------------------|-----------------------|--------------------------|--|---------|-------|--|
| | | | | KEIN VERKEHRS- MITTEL (ZU FUSS) | FAHRRAD | PKW | U - BAHN, S - BAHN, STRASSENBAHN |
| 0001 | STEINHORST | LUEBECK, HANSESTADT | 33 | - | - | 26 | - |
| 0002 | | SANDESNEBEN | 12 | - | 2 | 8 | - |
| 0003 | | BAD OLDESLOE, STADT | 20 | - | - | 18 | - |
| 0004 | | HAMBURG FR.U.HANSEST. | 33 | - | - | 27 | 2 |
| 0005 | | UEBRIGE GEMEINDEN | 69 | - | - | 62 | - |
| 0006 | STEINHORST | ZUSAMMEN | 167 | - | 2 | 141 | 2 |
| 0001 | STERLEY | LUEBECK, HANSESTADT | 21 | - | - | 18 | - |
| 0002 | | MOELLN, STADT | 57 | - | 1 | 53 | - |
| 0003 | | RATZEBURG, STADT | 62 | 1 | - | 55 | - |
| 0004 | | HAMBURG FR.U.HANSEST. | 16 | - | - | 15 | - |
| 0005 | | UEBRIGE GEMEINDEN | 61 | - | 1 | 52 | - |
| 0006 | STERLEY | ZUSAMMEN | 217 | 1 | 2 | 193 | - |
| 0001 | STUBBEN | AHRENSBURG, STADT | 16 | - | - | 16 | - |
| 0002 | | BAD OLDESLOE, STADT | 17 | - | - | 15 | - |
| 0003 | | HAMBURG FR.U.HANSEST. | 23 | - | - | 19 | 1 |
| 0004 | | UEBRIGE GEMEINDEN | 30 | - | - | 29 | - |
| 0005 | STUBBEN | ZUSAMMEN | 86 | - | - | 79 | 1 |
| 0001 | TALKAU | MOELLN, STADT | 27 | - | - | 14 | - |
| 0002 | | SCHWARZENBEK, STADT | 18 | - | - | 16 | - |
| 0003 | | HAMBURG FR.U.HANSEST. | 53 | - | - | 42 | 2 |
| 0004 | | UEBRIGE GEMEINDEN | 45 | - | - | 39 | - |
| 0005 | TALKAU | ZUSAMMEN | 143 | - | - | 111 | 2 |
| 0001 | TRAMM | MOELLN, STADT | 21 | - | - | 18 | - |
| 0002 | | SCHWARZENBEK, STADT | 12 | - | - | 12 | - |
| 0003 | | HAMBURG FR.U.HANSEST. | 17 | - | - | 16 | 1 |
| 0004 | | UEBRIGE GEMEINDEN | 41 | - | - | 37 | - |
| 0005 | TRAMM | ZUSAMMEN | 91 | - | - | 83 | 1 |
| 0001 | WALKSFELDE | HAMBURG FR.U.HANSEST. | 12 | - | - | 12 | - |
| 0002 | | UEBRIGE GEMEINDEN | 39 | - | 1 | 37 | - |
| 0003 | WALKSFELDE | ZUSAMMEN | 51 | - | 1 | 49 | - |
| 0001 | MANGELAU | LAUENBURG/ELBE, STADT | 11 | - | - | 8 | - |
| 0002 | | SCHWARZENBEK, STADT | 17 | - | - | 12 | - |
| 0003 | | HAMBURG FR.U.HANSEST. | 28 | - | - | 26 | 2 |
| 0004 | | UEBRIGE GEMEINDEN | 23 | - | - | 22 | - |
| 0005 | MANGELAU | ZUSAMMEN | 79 | - | - | 68 | 2 |
| 0001 | MENTORF BEI HAMBURG | AUMUEHLE | 14 | - | 1 | 12 | 1 |
| 0002 | | BOERNSEN | 16 | - | 3 | 10 | - |
| 0003 | | GEESTHACHT, STADT | 47 | - | 1 | 41 | - |
| 0004 | | SCHWARZENBEK, STADT | 25 | - | - | 20 | - |
| 0005 | | AHRENSBURG, STADT | 12 | - | - | 10 | 1 |
| 0006 | | BARSBUETTTEL | 13 | - | - | 11 | 1 |
| 0007 | | GLINDE, STADT | 104 | - | 4 | 81 | - |
| 0008 | | OSTSTEINBEK | 15 | - | - | 13 | - |
| 0009 | | REINBEK, STADT | 310 | 11 | 19 | 215 | 2 |
| 0010 | | HAMBURG FR.U.HANSEST. | 2 268 | 22 | 51 | 1 420 | 579 |
| 0011 | | UEBRIGE GEMEINDEN | 75 | - | - | 69 | 2 |
| 0012 | MENTORF BEI HAMBURG | ZUSAMMEN | 2 899 | 33 | 79 | 1 902 | 586 |
| 0001 | MENTORF (AMT SANDESNEB) | LUEBECK, HANSESTADT | 11 | - | - | 4 | - |
| 0002 | | SANDESNEBEN | 12 | - | 4 | 8 | - |
| 0003 | | SCHOENBERG | 10 | - | - | 10 | - |
| 0004 | | AHRENSBURG, STADT | 11 | - | - | 11 | - |
| 0005 | | TRITTAU | 14 | - | - | 12 | - |
| 0006 | | HAMBURG FR.U.HANSEST. | 47 | - | - | 45 | - |
| 0007 | | UEBRIGE GEMEINDEN | 54 | - | 3 | 45 | - |
| 0008 | MENTORF (AMT SANDESNEB) | ZUSAMMEN | 159 | - | 7 | 135 | - |
| 0001 | WIERSHOP | GEESTHACHT, STADT | 16 | - | - | 13 | - |
| 0002 | | HAMBURG FR.U.HANSEST. | 16 | - | - | 13 | 1 |
| 0003 | | UEBRIGE GEMEINDEN | 12 | - | - | 11 | - |
| 0004 | WIERSHOP | ZUSAMMEN | 44 | - | - | 37 | 1 |
| 0001 | WITZEEZE | BUECHEN | 62 | - | 4 | 50 | - |
| 0002 | | LAUENBURG/ELBE, STADT | 23 | - | 1 | 21 | - |
| 0003 | | SCHWARZENBEK, STADT | 22 | - | - | 20 | - |
| 0004 | | HAMBURG FR.U.HANSEST. | 76 | - | - | 55 | 4 |
| 0005 | | UEBRIGE GEMEINDEN | 51 | - | - | 46 | - |
| 0006 | WITZEEZE | ZUSAMMEN | 234 | - | 5 | 192 | 4 |
| 0001 | WOHLTORF | AUMUEHLE | 25 | 1 | 9 | 13 | 2 |
| 0002 | | GEESTHACHT, STADT | 11 | - | - | 10 | - |
| 0003 | | SCHWARZENBEK, STADT | 12 | - | - | 9 | - |
| 0004 | | MENTORF BEI HAMBURG | 25 | 1 | 3 | 20 | - |
| 0005 | | GLINDE, STADT | 18 | - | - | 17 | 1 |
| 0006 | | REINBEK, STADT | 86 | 2 | 5 | 64 | 12 |
| 0007 | | HAMBURG FR.U.HANSEST. | 533 | 1 | 5 | 321 | 199 |
| 0008 | | UEBRIGE GEMEINDEN | 48 | - | - | 41 | 3 |
| 0009 | WOHLTORF | ZUSAMMEN | 758 | 5 | 22 | 495 | 217 |
| 0001 | MOLTERS DORF | MOELLN, STADT | 16 | - | - | 14 | - |
| 0002 | | HAMBURG FR.U.HANSEST. | 18 | - | - | 18 | - |
| 0003 | | UEBRIGE GEMEINDEN | 39 | 1 | 3 | 33 | - |
| 0004 | MOLTERS DORF | ZUSAMMEN | 73 | 1 | 3 | 65 | - |
| 0001 | WORTH | GEESTHACHT, STADT | 13 | - | - | 11 | - |
| 0002 | | HAMBURG FR.U.HANSEST. | 17 | - | - | 15 | 1 |

*) OHNE PENDLER MIT UNBESTIMMTEM ZIEL.- 1) EINSCHL. ERWERBSTAETIGE SCHUELER UND STUDIERENDE.

ZAEHLUNG

VERKEHRSMITTEL UND ZEITAUFWAND FUER DEN WEG ZUR ARBEITSSTAETTE *)

| NACH | | | | | | | | | LFD. NR. |
|----------------|---|---|---|---------|---------|---------|----------------|------|-------------|
| VERKEHRSMITTEL | | | ZEITAUFWAND FUER DEN WEG ZUR ARBEITSSTAETTE VON ... BIS UNTER ... MINUTEN | | | | | | |
| EISENBAHN | BUS, SONST. OEFFENTL. VERKEHRS- MITTEL | SONSTIGES (MOTORRAD, MOPED, MOFA) | UNTER 15 | 15 - 30 | 30 - 45 | 45 - 60 | 60 UND MEHR | | |
| - | 7 | - | - | 8 | 19 | 4 | 2 | 0001 | |
| - | - | 2 | 8 | 4 | - | - | - | 0002 | |
| - | 1 | 1 | - | 15 | 5 | - | - | 0003 | |
| 1 | 3 | - | - | 1 | 5 | 13 | 14 | 0004 | |
| 2 | 2 | 5 | 8 | 41 | 14 | 5 | 1 | 0005 | |
| 1 | 13 | 8 | 16 | 69 | 43 | 22 | 17 | 0006 | |
| 1 | 1 | 1 | - | 2 | 7 | 11 | 1 | 0001 | |
| - | 2 | 1 | 9 | 40 | 4 | 2 | 2 | 0002 | |
| - | 4 | 2 | 15 | 42 | 4 | - | 1 | 0003 | |
| - | - | 1 | - | - | 1 | 5 | 10 | 0004 | |
| 1 | 4 | 3 | 8 | 17 | 14 | 9 | 13 | 0005 | |
| 2 | 11 | 8 | 32 | 101 | 30 | 27 | 27 | 0006 | |
| - | - | - | - | 16 | - | - | - | 0001 | |
| - | 2 | - | - | 15 | 2 | - | - | 0002 | |
| 2 | - | 1 | - | 3 | 12 | 4 | 4 | 0003 | |
| - | 1 | - | 2 | 15 | 9 | 3 | 1 | 0004 | |
| 2 | 3 | 1 | 2 | 49 | 23 | 7 | 5 | 0005 | |
| - | 12 | 1 | 1 | 18 | 4 | 3 | 1 | 0001 | |
| - | 2 | - | 4 | 14 | - | - | - | 0002 | |
| 1 | 8 | - | - | 6 | 21 | 12 | 14 | 0003 | |
| 2 | 3 | 1 | 7 | 19 | 10 | 8 | 1 | 0004 | |
| 3 | 25 | 2 | 12 | 57 | 35 | 23 | 16 | 0005 | |
| - | 2 | 1 | 2 | 16 | 2 | - | 1 | 0001 | |
| - | - | - | - | 7 | 4 | 1 | - | 0002 | |
| - | - | - | - | - | 11 | 5 | 1 | 0003 | |
| - | - | 4 | 4 | 13 | 21 | 2 | 1 | 0004 | |
| - | 2 | 5 | 6 | 36 | 38 | 8 | 3 | 0005 | |
| - | - | - | - | - | - | 8 | 4 | 0001 | |
| - | - | 1 | 3 | 22 | 11 | 2 | 1 | 0002 | |
| - | - | 1 | 3 | 22 | 11 | 10 | 5 | 0003 | |
| - | 3 | - | 1 | 9 | 1 | - | - | 0001 | |
| - | 4 | 1 | 12 | 5 | - | - | - | 0002 | |
| - | - | - | - | - | 8 | 13 | 7 | 0003 | |
| - | 1 | - | 4 | 9 | 6 | 4 | - | 0004 | |
| - | 8 | 1 | 17 | 23 | 15 | 17 | 7 | 0005 | |
| - | - | - | 8 | 6 | - | - | - | 0001 | |
| - | 3 | - | 10 | 2 | 3 | - | 1 | 0002 | |
| - | 5 | - | - | 38 | 4 | 2 | 3 | 0003 | |
| 1 | 4 | - | 1 | 18 | 5 | 1 | - | 0004 | |
| - | 1 | - | - | 2 | 7 | 1 | 2 | 0005 | |
| - | 1 | - | - | 8 | 4 | - | 1 | 0006 | |
| - | 16 | 3 | 18 | 68 | 10 | 7 | 1 | 0007 | |
| - | 2 | - | - | 9 | 4 | 1 | 1 | 0008 | |
| 2 | 52 | 9 | 172 | 105 | 22 | 9 | 2 | 0009 | |
| 8 | 182 | 6 | 269 | 621 | 675 | 491 | 212 | 0010 | |
| 2 | 2 | - | 5 | 18 | 20 | 13 | 19 | 0011 | |
| 13 | 268 | 18 | 483 | 895 | 754 | 525 | 242 | 0012 | |
| - | 7 | - | - | - | 6 | 2 | 3 | 0001 | |
| - | - | - | 11 | 1 | - | - | - | 0002 | |
| - | - | - | 4 | 6 | - | - | - | 0003 | |
| - | - | - | - | 3 | 4 | 2 | 2 | 0004 | |
| - | 1 | 1 | 2 | 10 | 1 | 1 | - | 0005 | |
| - | 1 | 1 | 1 | 1 | 14 | 20 | 12 | 0006 | |
| - | 2 | 4 | 4 | 25 | 18 | 4 | 3 | 0007 | |
| - | 11 | 6 | 21 | 46 | 43 | 29 | 20 | 0008 | |
| - | 2 | 1 | 9 | 6 | 1 | - | - | 0001 | |
| - | 2 | - | - | 1 | 8 | 4 | 3 | 0002 | |
| - | - | 1 | 2 | 7 | 3 | - | - | 0003 | |
| - | 4 | 2 | 11 | 14 | 12 | 4 | 3 | 0004 | |
| - | 1 | 7 | 38 | 20 | 4 | - | - | 0001 | |
| - | - | 1 | 6 | 14 | 2 | 1 | - | 0002 | |
| 1 | 1 | - | 2 | 16 | 4 | - | - | 0003 | |
| 15 | 1 | 1 | - | 3 | 15 | 23 | 35 | 0004 | |
| 5 | - | - | 3 | 22 | 15 | 3 | 8 | 0005 | |
| 21 | 3 | 9 | 49 | 75 | 40 | 27 | 43 | 0006 | |
| - | - | - | 18 | 5 | 2 | - | - | 0001 | |
| - | 1 | - | - | 7 | 4 | - | - | 0002 | |
| 3 | - | - | - | 8 | 2 | 2 | - | 0003 | |
| - | - | 1 | 10 | 11 | 3 | - | 1 | 0004 | |
| - | - | - | 10 | 7 | - | 1 | - | 0005 | |
| - | 2 | 1 | 45 | 32 | 9 | - | - | 0006 | |
| 3 | 2 | 2 | 16 | 133 | 196 | 129 | 59 | 0007 | |
| 4 | - | - | 2 | 19 | 14 | 5 | 8 | 0008 | |
| 10 | 5 | 4 | 101 | 222 | 230 | 137 | 68 | 0009 | |
| - | 1 | 1 | 1 | 14 | 1 | - | - | 0001 | |
| - | - | - | - | 2 | 8 | 7 | 1 | 0002 | |
| 1 | 1 | - | 5 | 18 | 7 | 5 | 4 | 0003 | |
| 1 | 2 | 1 | 6 | 34 | 16 | 12 | 5 | 0004 | |
| - | 1 | 1 | 5 | 8 | - | - | - | 0001 | |
| - | 1 | - | - | 3 | 5 | 6 | 3 | 0002 | |

NOCH: KREIS HERZOGTUM LAUENBURG

| LFD. NR. | WOHNSTZGEMEINDE | ZIELGEMEINDE | BERUFS- AUSPENDLER 1) INSGESAMT | UND ZNAR HAUPTSAECHLICH BENUTZTEM | | | |
|-------------|---------------------|-------------------------|---------------------------------------|--|----------|--------|--|
| | | | | KEIN VERKEHRS- MITTEL (ZU FUSS) | FAHRRAED | PKW | U - BAHN, S - BAHN, STRASSENBAHN |
| 0003 | | UEBRIGE GEMEINDEN | 10 | - | - | 8 | - |
| 0004 | NORTH | ZUSAMMEN | 40 | - | - | 34 | 1 |
| 0001 | ZIETHEN | LUEBECK, HANSESTADT | 33 | - | - | 29 | - |
| 0002 | | MOELLN, STADT | 28 | - | - | 23 | - |
| 0003 | | RATZBURG, STADT | 127 | 6 | 29 | 80 | - |
| 0004 | | HAMBURG FR. U. HANSEST. | 15 | - | - | 12 | - |
| 0005 | | UEBRIGE GEMEINDEN | 35 | 1 | - | 33 | - |
| 0006 | ZIETHEN | ZUSAMMEN | 238 | 7 | 29 | 177 | - |
| 0001 | HERZOGTUM LAUENBURG | ZUSAMMEN | 39 174 | 177 | 716 | 30 705 | 2 330 |
| 0001 | NORDFRIESLAND | | | | | | |
| 0001 | ACHTRUP | FLensburg, STADT | 44 | - | - | 38 | - |
| 0002 | | LECK | 155 | - | 16 | 132 | - |
| 0003 | | NIEBUELL, STADT | 28 | - | - | 24 | - |
| 0004 | | STADUM | 24 | - | 1 | 20 | - |
| 0005 | | WESTERLAND, STADT | 12 | - | - | - | - |
| 0006 | | UEBRIGE GEMEINDEN | 79 | - | 1 | 70 | - |
| 0007 | ACHTRUP | ZUSAMMEN | 342 | - | 18 | 284 | - |
| 0001 | AHRENSHOEFT | HUSUM, STADT | 66 | - | - | 62 | - |
| 0002 | | UEBRIGE GEMEINDEN | 46 | - | 3 | 39 | - |
| 0003 | AHRENSHOEFT | ZUSAMMEN | 112 | - | 3 | 101 | - |
| 0001 | AHRENVIOEL | HUSUM, STADT | 62 | - | 1 | 53 | - |
| 0002 | | UEBRIGE GEMEINDEN | 59 | - | 4 | 49 | - |
| 0003 | AHRENVIOEL | ZUSAMMEN | 121 | - | 5 | 102 | - |
| 0001 | AHRENVIOELFELD | HUSUM, STADT | 21 | - | - | 18 | - |
| 0002 | | UEBRIGE GEMEINDEN | 35 | - | - | 33 | - |
| 0003 | AHRENVIOELFELD | ZUSAMMEN | 56 | - | - | 51 | - |
| 0001 | ALKERSUM | MYK AUF FOEHR, STADT | 73 | - | 7 | 53 | - |
| 0002 | | UEBRIGE GEMEINDEN | 24 | - | 2 | 21 | - |
| 0003 | ALKERSUM | ZUSAMMEN | 97 | - | 9 | 74 | - |
| 0001 | ALMDORF | BREDSTEDT, STADT | 17 | - | 1 | 16 | - |
| 0002 | | HUSUM, STADT | 57 | - | - | 48 | - |
| 0003 | | UEBRIGE GEMEINDEN | 51 | - | 8 | 31 | - |
| 0004 | ALMDORF | ZUSAMMEN | 125 | - | 9 | 95 | - |
| 0001 | ARLEMATT | AHRENSHOEFT | 10 | - | 1 | 9 | - |
| 0002 | | HUSUM, STADT | 60 | - | 1 | 57 | - |
| 0003 | | UEBRIGE GEMEINDEN | 34 | - | 1 | 31 | - |
| 0004 | ARLEMATT | ZUSAMMEN | 104 | - | 3 | 97 | - |
| 0001 | AUGUSTENKOOG | UEBRIGE GEMEINDEN | 6 | - | 1 | 5 | - |
| 0002 | AUGUSTENKOOG | ZUSAMMEN | 6 | - | 1 | 5 | - |
| 0001 | AVENTOFT | LECK | 13 | - | - | 12 | - |
| 0002 | | NIEBUELL, STADT | 27 | - | - | 26 | - |
| 0003 | | WESTERLAND, STADT | 12 | - | - | 1 | - |
| 0004 | | DAENEMARK | 15 | - | - | 15 | - |
| 0005 | | UEBRIGE GEMEINDEN | 39 | - | 1 | 30 | - |
| 0006 | AVENTOFT | ZUSAMMEN | 106 | - | 1 | 84 | - |
| 0001 | BARGUM | BREDSTEDT, STADT | 16 | - | 1 | 14 | - |
| 0002 | | HUSUM, STADT | 12 | - | - | 10 | - |
| 0003 | | LANGENHORN | 23 | - | 4 | 18 | - |
| 0004 | | LECK | 15 | - | - | 15 | - |
| 0005 | | NIEBUELL, STADT | 16 | - | - | 13 | - |
| 0006 | | UEBRIGE GEMEINDEN | 59 | - | 3 | 43 | - |
| 0007 | BARGUM | ZUSAMMEN | 141 | - | 8 | 113 | - |
| 0001 | BEHRENDORF | HUSUM, STADT | 39 | - | - | 34 | - |
| 0002 | | UEBRIGE GEMEINDEN | 44 | - | 2 | 38 | - |
| 0003 | BEHRENDORF | ZUSAMMEN | 83 | - | 2 | 72 | - |
| 0001 | BOHMSTEDT | AHRENSHOEFT | 15 | - | - | 14 | - |
| 0002 | | BREDSTEDT, STADT | 18 | - | 2 | 15 | - |
| 0003 | | DRELSORF | 13 | - | 4 | 8 | - |
| 0004 | | HUSUM, STADT | 86 | - | 4 | 70 | - |
| 0005 | | UEBRIGE GEMEINDEN | 55 | - | 10 | 49 | - |
| 0006 | BOHMSTEDT | ZUSAMMEN | 187 | - | 10 | 156 | - |
| 0001 | BONDELUM | HUSUM, STADT | 21 | - | - | 16 | - |
| 0002 | | UEBRIGE GEMEINDEN | 27 | - | - | 25 | - |
| 0003 | BONDELUM | ZUSAMMEN | 48 | - | - | 41 | - |
| 0001 | BORDELUM | FLensburg, STADT | 21 | - | - | 20 | - |
| 0002 | | BARGUM | 12 | - | - | 12 | - |
| 0003 | | BREDSTEDT, STADT | 156 | 2 | 30 | 117 | - |
| 0004 | | BREKLUM | 24 | 1 | 3 | 19 | - |
| 0005 | | HUSUM, STADT | 112 | - | 3 | 94 | - |
| 0006 | | LANGENHORN | 48 | - | 3 | 40 | - |
| 0007 | | LECK | 11 | - | - | 10 | - |
| 0008 | | NIEBUELL, STADT | 12 | - | - | 12 | - |
| 0009 | | UEBRIGE GEMEINDEN | 82 | - | 1 | 66 | - |
| 0010 | BORDELUM | ZUSAMMEN | 478 | 3 | 40 | 390 | - |
| 0001 | BORGUM | MYK AUF FOEHR, STADT | 33 | - | - | 27 | - |

*) OHNE PENDLER MIT UNBESTIMMTEM ZIEL.- 1) EINSCHL. ERWERBSTAETIGE SCHUELER UND STUDIERENDE.

ZAEHLUNG

VERKEHRSMITTEL UND ZEITAUFWAND FUER DEN WEG ZUR ARBEITSSTAETTE *)

| NACH | | | ZEITAUFWAND FUER DEN WEG ZUR ARBEITSSTAETTE VON ... BIS UNTER ... MINUTEN | | | | | LFD. NR. |
|----------------|---|---|---|---------|---------|---------|----------------|-------------|
| VERKEHRSMITTEL | BUS, SONST. OEFFENTL. VERKEHRS- MITTEL | SONSTIGES (MOTORRAD, MOPED, MOFA) | UNTER 15 | 15 - 30 | 30 - 45 | 45 - 60 | 60 UND MEHR | |
| - | - | 2 | 1 | 6 | 3 | - | - | 0003 |
| - | 2 | 3 | 6 | 17 | 8 | 6 | 3 | 0004 |
| 4 | - | - | - | 3 | 20 | 10 | - | 0001 |
| - | 3 | 2 | 1 | 24 | 2 | 1 | - | 0002 |
| - | 7 | 5 | 90 | 29 | 5 | 3 | - | 0003 |
| 2 | - | 1 | - | - | - | 6 | 9 | 0004 |
| - | 1 | - | 3 | 8 | 11 | 8 | 5 | 0005 |
| 6 | 11 | 8 | 94 | 64 | 38 | 28 | 14 | 0006 |
| 895 | 3 706 | 645 | 4 484 | 14 303 | 10 080 | 5 561 | 4 746 | 0001 |
| - | - | - | - | - | - | - | - | 0001 |
| - | 6 | - | - | 10 | 28 | 5 | 1 | 0001 |
| - | 2 | 5 | 100 | 55 | - | - | - | 0002 |
| - | 4 | - | 3 | 20 | 4 | 1 | - | 0003 |
| - | 2 | 1 | 12 | 11 | 1 | - | - | 0004 |
| 12 | - | - | - | - | - | 5 | 7 | 0005 |
| 5 | - | 3 | 10 | 41 | 13 | 6 | 9 | 0006 |
| 17 | 14 | 9 | 125 | 137 | 46 | 17 | 17 | 0007 |
| - | 4 | - | 5 | 57 | 3 | - | 1 | 0001 |
| - | 2 | 2 | 15 | 15 | 6 | 6 | 4 | 0002 |
| - | 6 | 2 | 20 | 72 | 9 | 6 | 5 | 0003 |
| - | 7 | 1 | 5 | 51 | 5 | 1 | - | 0001 |
| - | 3 | 3 | 17 | 25 | 9 | 5 | 3 | 0002 |
| - | 10 | 4 | 22 | 76 | 14 | 6 | 3 | 0003 |
| - | 3 | - | - | 14 | 4 | - | 3 | 0001 |
| - | - | 2 | 8 | 12 | 5 | 4 | 6 | 0002 |
| - | 3 | 2 | 8 | 26 | 9 | 4 | 9 | 0003 |
| - | 6 | 7 | 39 | 31 | 3 | - | - | 0001 |
| - | 1 | - | 17 | 5 | 1 | - | 1 | 0002 |
| - | 7 | 7 | 56 | 36 | 4 | - | 1 | 0003 |
| - | - | - | 10 | 6 | 1 | - | - | 0001 |
| 2 | 5 | 2 | - | 45 | 9 | 3 | - | 0002 |
| 5 | 1 | 6 | 18 | 19 | 5 | 1 | 8 | 0003 |
| 7 | 6 | 8 | 28 | 70 | 15 | 4 | 8 | 0004 |
| - | - | - | 9 | 1 | - | - | - | 0001 |
| - | - | 2 | 26 | 33 | 1 | - | - | 0002 |
| 1 | - | 1 | 13 | 9 | 8 | 1 | 3 | 0003 |
| 1 | - | 3 | 48 | 43 | 9 | 1 | 3 | 0004 |
| - | - | - | 3 | 3 | - | - | - | 0001 |
| - | - | - | 3 | 3 | - | - | - | 0002 |
| - | - | 1 | - | 10 | 3 | - | - | 0001 |
| - | - | 1 | 7 | 18 | 2 | - | - | 0002 |
| 11 | - | - | - | - | 4 | 5 | 3 | 0003 |
| - | - | - | 5 | 7 | 3 | - | - | 0004 |
| 4 | 1 | 3 | 9 | 20 | 5 | 4 | 1 | 0005 |
| 15 | 1 | 5 | 21 | 55 | 17 | 9 | 4 | 0006 |
| - | - | 1 | 7 | 8 | 1 | - | - | 0001 |
| 1 | - | 1 | - | 4 | 6 | 2 | - | 0002 |
| - | - | 1 | 15 | 8 | - | - | - | 0003 |
| - | - | - | 10 | 5 | - | - | - | 0004 |
| 2 | - | 1 | 2 | 11 | 3 | - | - | 0005 |
| 8 | 4 | 1 | 7 | 24 | 7 | 7 | 14 | 0006 |
| 11 | 4 | 5 | 41 | 60 | 17 | 9 | 14 | 0007 |
| - | 4 | 1 | - | 33 | 4 | 1 | 1 | 0001 |
| 1 | 1 | 2 | 10 | 19 | 7 | 4 | 4 | 0002 |
| 1 | 5 | 3 | 10 | 52 | 11 | 5 | 5 | 0003 |
| - | - | 1 | 14 | 1 | - | - | - | 0001 |
| - | 1 | - | 7 | 10 | 1 | - | - | 0002 |
| - | - | - | 12 | 1 | - | - | - | 0003 |
| - | 10 | 2 | 5 | 69 | 11 | 1 | - | 0004 |
| 3 | 1 | 2 | 12 | 20 | 15 | 4 | 4 | 0005 |
| 3 | 13 | 5 | 50 | 101 | 27 | 5 | 4 | 0006 |
| - | 5 | - | - | 13 | 7 | 1 | - | 0001 |
| 1 | - | 1 | 9 | 11 | 5 | 2 | - | 0002 |
| 1 | 5 | 1 | 9 | 24 | 12 | 3 | - | 0003 |
| - | 1 | - | - | - | 7 | 12 | 2 | 0001 |
| - | - | - | 6 | 6 | - | - | - | 0002 |
| - | - | 7 | 122 | 34 | - | - | - | 0003 |
| - | - | 1 | 14 | 8 | 1 | - | 1 | 0004 |
| 4 | 8 | 3 | 12 | 64 | 33 | 3 | - | 0005 |
| - | - | 5 | 34 | 14 | - | - | - | 0006 |
| - | - | 1 | - | 11 | - | - | - | 0007 |
| - | - | - | - | 9 | 3 | - | - | 0008 |
| 7 | 2 | 6 | 8 | 30 | 16 | 12 | 16 | 0009 |
| 11 | 11 | 23 | 196 | 176 | 60 | 27 | 19 | 0010 |
| - | 2 | 4 | 16 | 15 | 1 | 1 | - | 0001 |

NOCH: KREIS NORDFRIESLAND

| LFD. NR. | WOHNSTI-GEMEINDE | ZIELGEMEINDE | BERUFS- AUSPENDLER 1) INSGESAMT | UND ZWAR | | | |
|-------------|------------------------|------------------------|---------------------------------------|--|---------|-----|--|
| | | | | HAUPTSAECHLICH BENUTZTE | | | |
| | | | | KEIN VERKEHRS- MITTEL (ZU FUSS) | FAHRRAD | PKW | U - BAHN, S - BAHN, STRASSENBAHN |
| 0002 | | UEBRIGE GEMEINDEN | 14 | - | 1 | 9 | - |
| 0003 | BORGSUM | ZUSAMMEN | 47 | - | 1 | 36 | - |
| 0001 | BOSBUELL | NIEBUELL, STADT | 35 | - | 5 | 26 | - |
| 0002 | | UEBRIGE GEMEINDEN | 32 | - | - | 23 | - |
| 0003 | BOSBUELL | ZUSAMMEN | 67 | - | 5 | 49 | - |
| 0001 | BRADERUP | LECK | 40 | - | 1 | 36 | - |
| 0002 | | NIEBUELL, STADT | 65 | - | - | 54 | - |
| 0003 | | SUEDERLUEGUM | 15 | - | 2 | 9 | - |
| 0004 | | WESTERLAND, STADT | 14 | - | - | - | - |
| 0005 | | DAENEMARK | 17 | - | - | 17 | - |
| 0006 | | UEBRIGE GEMEINDEN | 55 | - | - | 49 | - |
| 0007 | BRADERUP | ZUSAMMEN | 206 | - | 3 | 165 | - |
| 0001 | BRAMSTEDTLUND | FLENSBURG, STADT | 11 | - | - | 11 | - |
| 0002 | | UEBRIGE GEMEINDEN | 32 | - | 2 | 27 | - |
| 0003 | BRAMSTEDTLUND | ZUSAMMEN | 43 | - | 2 | 38 | - |
| 0001 | BREDSTEDT, STADT | FLENSBURG, STADT | 56 | - | - | 54 | - |
| 0002 | | KIEL, LANDESHAUPTSTADT | 12 | - | - | 11 | - |
| 0003 | | AHRENSHOEFT | 10 | - | 1 | 9 | - |
| 0004 | | BARGUM | 49 | - | 1 | 45 | - |
| 0005 | | BORDELUM | 13 | - | 5 | 8 | - |
| 0006 | | BREKLUM | 60 | 1 | 13 | 44 | - |
| 0007 | | HUSUM, STADT | 318 | - | 6 | 245 | - |
| 0008 | | LANGENHORN | 36 | - | 3 | 31 | - |
| 0009 | | LECK | 29 | - | - | 29 | - |
| 0010 | | NIEBUELL, STADT | 40 | - | - | 34 | - |
| 0011 | | WESTERLAND, STADT | 14 | - | - | 1 | - |
| 0012 | | UEBRIGE GEMEINDEN | 150 | - | 6 | 130 | - |
| 0013 | BREDSTEDT, STADT | ZUSAMMEN | 787 | 1 | 35 | 641 | - |
| 0001 | BREKLUM | FLENSBURG, STADT | 21 | - | - | 18 | - |
| 0002 | | BREDSTEDT, STADT | 169 | 1 | 48 | 115 | - |
| 0003 | | HUSUM, STADT | 131 | - | - | 116 | - |
| 0004 | | LANGENHORN | 12 | - | 2 | 9 | - |
| 0005 | | STRUCKUM | 18 | - | 4 | 11 | - |
| 0006 | | UEBRIGE GEMEINDEN | 92 | - | 2 | 79 | - |
| 0007 | BREKLUM | ZUSAMMEN | 443 | 1 | 56 | 348 | - |
| 0001 | DAGEBUELL | HUSUM, STADT | 26 | - | - | 21 | - |
| 0002 | | LECK | 22 | - | 2 | 19 | - |
| 0003 | | NIEBUELL, STADT | 87 | - | 7 | 72 | - |
| 0004 | | RISUM-LINDHOLM | 13 | - | 1 | 11 | - |
| 0005 | | WESTERLAND, STADT | 19 | - | - | 3 | - |
| 0006 | | UEBRIGE GEMEINDEN | 62 | - | - | 58 | - |
| 0007 | DAGEBUELL | ZUSAMMEN | 229 | - | 10 | 184 | - |
| 0001 | DRAGE | HEIDE, STADT | 10 | - | - | 8 | - |
| 0002 | | FRIEDRICHSTADT, STADT | 26 | - | 5 | 19 | - |
| 0003 | | HUSUM, STADT | 33 | - | - | 29 | - |
| 0004 | | SEETH | 11 | - | 4 | 7 | - |
| 0005 | | UEBRIGE GEMEINDEN | 51 | - | 3 | 42 | - |
| 0006 | DRAGE | ZUSAMMEN | 131 | - | 12 | 105 | - |
| 0001 | DRELSDORF | FLENSBURG, STADT | 13 | - | - | 13 | - |
| 0002 | | BREDSTEDT, STADT | 48 | - | 5 | 39 | - |
| 0003 | | BREKLUM | 18 | - | 1 | 15 | - |
| 0004 | | HUSUM, STADT | 85 | - | - | 74 | - |
| 0005 | | UEBRIGE GEMEINDEN | 59 | - | 3 | 52 | - |
| 0006 | DRELSDORF | ZUSAMMEN | 223 | - | 9 | 193 | - |
| 0001 | DUNSUM | WYK AUF FOEHR, STADT | 11 | - | - | 10 | - |
| 0002 | | UEBRIGE GEMEINDEN | 6 | - | - | 5 | - |
| 0003 | DUNSUM | ZUSAMMEN | 17 | - | - | 15 | - |
| 0001 | ELISABETH-SOPHIEN-KOOG | UEBRIGE GEMEINDEN | 5 | - | - | 5 | - |
| 0002 | ELISABETH-SOPHIEN-KOOG | ZUSAMMEN | 5 | - | - | 5 | - |
| 0001 | ELLHOEFT | UEBRIGE GEMEINDEN | 22 | - | - | 17 | - |
| 0002 | ELLHOEFT | ZUSAMMEN | 22 | - | - | 17 | - |
| 0001 | FRESEDELFF | HUSUM, STADT | 10 | - | - | 7 | - |
| 0002 | | UEBRIGE GEMEINDEN | 13 | - | 1 | 10 | - |
| 0003 | FRESEDELFF | ZUSAMMEN | 23 | - | 1 | 17 | - |
| 0001 | FRIEDRICHSTADT, STADT | FLENSBURG, STADT | 12 | - | - | 11 | - |
| 0002 | | HEIDE, STADT | 46 | - | 1 | 35 | - |
| 0003 | | LUNDEN | 14 | - | 1 | 12 | - |
| 0004 | | HUSUM, STADT | 171 | - | - | 127 | - |
| 0005 | | SEETH | 46 | - | - | 44 | - |
| 0006 | | TOENNING, STADT | 25 | - | - | 25 | - |
| 0007 | | RENSBURG, STADT | 11 | - | - | 11 | - |
| 0008 | | UEBRIGE GEMEINDEN | 106 | 1 | 2 | 96 | - |
| 0009 | FRIEDRICHSTADT, STADT | ZUSAMMEN | 431 | 1 | 4 | 361 | - |
| 0001 | FRIEDR.-WILH.-LUEBKE-K | UEBRIGE GEMEINDEN | 32 | 1 | - | 23 | - |
| 0002 | FRIEDR.-WILH.-LUEBKE-K | ZUSAMMEN | 32 | 1 | - | 23 | - |
| 0001 | GARDING, KIRCHSPIEL | SANKT PETER-ORDING | 10 | - | - | 9 | - |
| 0002 | | UEBRIGE GEMEINDEN | 30 | 1 | - | 29 | - |
| 0003 | GARDING, KIRCHSPIEL | ZUSAMMEN | 40 | 1 | - | 38 | - |

*) OHNE PENDLER MIT UNBESTIMMTEM ZIEL. - 1) EINSCHL. ERWERBSTAETIGE SCHUELER UND STUDIERENDE.

ZAEHLUNG

VERKEHRSMITTEL UND ZEITAUFWAND FUER DEN WEG ZUR ARBEITSSTAETTE *)

| NACH | | | ZEITAUFWAND FUER DEN WEG ZUR ARBEITSSTAETTE VON ... BIS UNTER ... MINUTEN | | | | | LFD. NR. |
|----------------|---|---|---|---------|---------|---------|----------------|-------------|
| VERKEHRSMITTEL | | | UNTER 15 | 15 - 30 | 30 - 45 | 45 - 60 | 60 UND MEHR | |
| EISENBAHN | BUS, SONST. OEFFENTL. VERKEHRS- MITTEL | SONSTIGES (MOTORRAD, MOPED, MOFA) | | | | | | |
| - | 4 | - | 10 | 3 | - | - | 1 | 0002 |
| - | 6 | 4 | 26 | 18 | 1 | 1 | 1 | 0003 |
| - | - | 4 | 27 | 8 | - | - | - | 0001 |
| 7 | - | 2 | 3 | 12 | 5 | 8 | 4 | 0002 |
| 7 | - | 6 | 30 | 20 | 5 | 8 | 4 | 0003 |
| - | 1 | 2 | 15 | 23 | 2 | - | - | 0001 |
| - | 7 | 4 | 42 | 18 | 5 | - | - | 0002 |
| - | 1 | 3 | 9 | 5 | 1 | - | - | 0003 |
| 14 | - | - | - | 1 | 3 | 1 | 9 | 0004 |
| 1 | - | - | - | 14 | 3 | - | - | 0005 |
| 15 | 2 | 3 | 8 | 22 | 8 | 12 | 5 | 0006 |
| 15 | 11 | 12 | 74 | 83 | 22 | 13 | 14 | 0007 |
| - | - | - | - | 4 | 7 | - | - | 0001 |
| - | 3 | - | 11 | 17 | 4 | - | - | 0002 |
| - | 3 | - | 11 | 21 | 11 | - | - | 0003 |
| - | 1 | 1 | - | 7 | 36 | 10 | 3 | 0001 |
| - | 1 | - | - | - | - | 2 | 10 | 0002 |
| - | - | - | - | 9 | - | - | 1 | 0003 |
| - | 2 | 1 | 21 | 27 | 1 | - | - | 0004 |
| - | - | - | 9 | 8 | 1 | - | - | 0005 |
| - | - | 2 | 52 | 3 | - | - | - | 0006 |
| 35 | 26 | 6 | 13 | 244 | 58 | 3 | - | 0007 |
| 1 | 1 | - | 17 | 18 | 1 | - | - | 0008 |
| 6 | - | - | 2 | 23 | 4 | - | - | 0009 |
| 13 | - | - | - | 31 | 9 | - | - | 0010 |
| 7 | 4 | 3 | 14 | 60 | - | 1 | 13 | 0011 |
| 62 | 35 | 13 | 128 | 430 | 32 | 14 | 30 | 0012 |
| - | - | - | - | - | 142 | 30 | 57 | 0013 |
| - | 3 | - | - | 1 | 9 | 10 | 1 | 0001 |
| - | - | 5 | 152 | 17 | - | - | - | 0002 |
| 5 | 9 | 1 | 8 | 107 | 13 | 3 | - | 0003 |
| - | - | 1 | 1 | 9 | - | 2 | - | 0004 |
| - | - | 3 | 17 | - | 1 | - | - | 0005 |
| 9 | - | 2 | 12 | 46 | 10 | 7 | 17 | 0006 |
| 14 | 12 | 12 | 190 | 180 | 33 | 22 | 18 | 0007 |
| 1 | - | 4 | - | 21 | 4 | 1 | - | 0001 |
| - | - | 1 | 2 | 16 | 3 | 1 | - | 0002 |
| 2 | 2 | 4 | 23 | 54 | 8 | 2 | - | 0003 |
| - | - | 1 | 9 | 3 | - | 1 | - | 0004 |
| 16 | - | - | - | - | 2 | 2 | 15 | 0005 |
| 1 | 1 | 2 | 14 | 28 | 6 | 11 | 3 | 0006 |
| 20 | 3 | 12 | 48 | 122 | 23 | 18 | 18 | 0007 |
| 2 | - | - | - | 3 | 7 | - | - | 0001 |
| - | 2 | - | 20 | 5 | 1 | - | - | 0002 |
| 1 | 3 | - | - | 22 | 10 | 1 | - | 0003 |
| - | - | - | 7 | 4 | - | - | - | 0004 |
| 2 | 2 | 2 | 5 | 19 | 11 | 8 | 8 | 0005 |
| 5 | 7 | 2 | 32 | 53 | 29 | 9 | 8 | 0006 |
| - | - | - | - | 3 | 6 | 4 | - | 0001 |
| - | - | 4 | 34 | 13 | 1 | - | - | 0002 |
| - | - | 2 | 15 | 3 | - | - | - | 0003 |
| - | 9 | 2 | - | 65 | 15 | 3 | 2 | 0004 |
| 1 | 1 | 2 | 12 | 21 | 11 | 2 | 13 | 0005 |
| 1 | 10 | 10 | 61 | 105 | 33 | 9 | 15 | 0006 |
| - | - | 1 | - | 8 | 3 | - | - | 0001 |
| - | - | 1 | 5 | 1 | - | - | - | 0002 |
| - | - | 2 | 5 | 9 | 3 | - | - | 0003 |
| - | - | - | 1 | 3 | 1 | - | - | 0001 |
| - | - | - | 1 | 3 | 1 | - | - | 0002 |
| 1 | - | 4 | 5 | 11 | 4 | 2 | - | 0001 |
| 1 | - | 4 | 5 | 11 | 4 | 2 | - | 0002 |
| - | 3 | - | 1 | 5 | 4 | - | - | 0001 |
| - | 2 | - | 2 | 6 | - | 2 | 3 | 0002 |
| - | 5 | - | 3 | 11 | 4 | 2 | 3 | 0003 |
| 1 | - | - | - | - | 1 | 9 | 2 | 0001 |
| 9 | - | 1 | - | 21 | 24 | 1 | - | 0002 |
| 1 | - | - | 7 | 7 | - | - | - | 0003 |
| 20 | 21 | 3 | - | 134 | 35 | - | 2 | 0004 |
| - | 2 | - | 41 | 5 | - | - | - | 0005 |
| - | - | - | 18 | 7 | - | - | - | 0006 |
| - | - | - | - | - | 3 | 6 | 2 | 0007 |
| 5 | 1 | 1 | 15 | 25 | 28 | 12 | 26 | 0008 |
| 36 | 24 | 5 | 63 | 210 | 98 | 28 | 32 | 0009 |
| 7 | - | 1 | 3 | 14 | 11 | 2 | 2 | 0001 |
| 7 | - | 1 | 3 | 14 | 11 | 2 | 2 | 0002 |
| - | - | 1 | 2 | 8 | - | - | - | 0001 |
| - | - | - | 5 | 11 | 9 | 1 | 4 | 0002 |
| - | - | 1 | 7 | 19 | 9 | 1 | 4 | 0003 |

NOCH: KREIS NORDFRIESLAND

| LFD. NR. | WOHNSTZGEMEINDE | ZIELGEMEINDE | BERUFS- AUSPENDLER 1) | UND ZWAR | | | |
|-------------|-------------------|-----------------------|--------------------------|--|---------|-----|--|
| | | | | HAUPTSAECHLICH BENUTZTEM | | | |
| | | | INSGESAMT | KEIN VERKEHRS- MITTEL (ZU FUSS) | FAHRRAD | PKW | U - BAHN, S - BAHN, STRASSENBAHN |
| 0001 | GARDING,STADT | HEIDE,STADT | 15 | - | - | 13 | - |
| 0002 | | HUSUM,STADT | 55 | - | - | 47 | - |
| 0003 | | SANKT PETER-ORDING | 107 | - | 1 | 93 | - |
| 0004 | | TOENNING,STADT | 41 | - | - | 37 | - |
| 0005 | | UEBRIGE GEMEINDEN | 65 | - | 3 | 57 | - |
| 0006 | GARDING,STADT | ZUSAMMEN | 283 | - | 4 | 247 | - |
| 0001 | GOLDEBEK | FLensburg,STADT | 14 | - | - | 13 | - |
| 0002 | | UEBRIGE GEMEINDEN | 53 | - | 4 | 41 | - |
| 0003 | GOLDEBEK | ZUSAMMEN | 67 | - | 4 | 54 | - |
| 0001 | GOLDELUND | BARGUM | 14 | - | - | 14 | - |
| 0002 | | BREDSTEDT,STADT | 12 | - | - | 9 | - |
| 0003 | | HUSUM,STADT | 15 | - | - | 14 | - |
| 0004 | | UEBRIGE GEMEINDEN | 41 | - | - | 37 | - |
| 0005 | GOLDELUND | ZUSAMMEN | 82 | - | - | 74 | - |
| 0001 | GROTHUSENKOOG | UEBRIGE GEMEINDEN | 5 | - | - | 5 | - |
| 0002 | GROTHUSENKOOG | ZUSAMMEN | 5 | - | - | 5 | - |
| 0001 | HASELUND | FLensburg,STADT | 17 | - | - | 13 | - |
| 0002 | | HUSUM,STADT | 91 | - | - | 72 | - |
| 0003 | | VIOEL | 27 | - | 8 | 18 | - |
| 0004 | | UEBRIGE GEMEINDEN | 65 | - | 2 | 57 | - |
| 0005 | HASELUND | ZUSAMMEN | 200 | - | 10 | 160 | - |
| 0001 | HATTSTEDT | FLensburg,STADT | 11 | - | - | 11 | - |
| 0002 | | KIEL,LANDESHAUPTSTADT | 11 | - | - | 8 | - |
| 0003 | | BREDSTEDT,STADT | 17 | - | - | 14 | - |
| 0004 | | HUSUM,STADT | 410 | 2 | 28 | 339 | - |
| 0005 | | UEBRIGE GEMEINDEN | 99 | - | 5 | 81 | - |
| 0006 | HATTSTEDT | ZUSAMMEN | 548 | 2 | 33 | 453 | - |
| 0001 | HATTSTEDTERMARSCH | HUSUM,STADT | 48 | - | 2 | 42 | - |
| 0002 | | UEBRIGE GEMEINDEN | 25 | - | 1 | 19 | - |
| 0003 | HATTSTEDTERMARSCH | ZUSAMMEN | 73 | - | 3 | 61 | - |
| 0001 | HOEGEL | BREDSTEDT,STADT | 23 | - | - | 20 | - |
| 0002 | | HUSUM,STADT | 13 | - | - | 13 | - |
| 0003 | | UEBRIGE GEMEINDEN | 43 | - | 1 | 40 | - |
| 0004 | HOEGEL | ZUSAMMEN | 79 | - | 1 | 73 | - |
| 0001 | HOERNUM(SYLT) | SYLT-OST | 13 | - | - | 10 | - |
| 0002 | | WESTERLAND,STADT | 124 | - | - | 101 | - |
| 0003 | | UEBRIGE GEMEINDEN | 15 | - | - | 10 | - |
| 0004 | HOERNUM(SYLT) | ZUSAMMEN | 152 | - | - | 121 | - |
| 0001 | HOLM | UEBRIGE GEMEINDEN | 19 | 1 | 1 | 13 | - |
| 0002 | HOLM | ZUSAMMEN | 19 | 1 | 1 | 13 | - |
| 0001 | HORSTEDT | HATTSTEDT | 10 | - | 1 | 9 | - |
| 0002 | | HUSUM,STADT | 129 | - | 5 | 117 | - |
| 0003 | | UEBRIGE GEMEINDEN | 45 | - | - | 41 | - |
| 0004 | HORSTEDT | ZUSAMMEN | 184 | - | 6 | 167 | - |
| 0001 | HUDE | HUSUM,STADT | 18 | - | 1 | 13 | - |
| 0002 | | UEBRIGE GEMEINDEN | 21 | - | 1 | 16 | - |
| 0003 | HUDE | ZUSAMMEN | 39 | - | 2 | 29 | - |
| 0001 | HUMPTRUP | FLensburg,STADT | 15 | - | - | 14 | - |
| 0002 | | AVENTOFT | 12 | - | - | 11 | - |
| 0003 | | LECK | 26 | - | - | 25 | - |
| 0004 | | NIEBUELL,STADT | 52 | - | 1 | 42 | - |
| 0005 | | SUEDERLUEGUM | 26 | 1 | 6 | 19 | - |
| 0006 | | WESTERLAND,STADT | 25 | - | - | 2 | - |
| 0007 | | DAENEMARK | 19 | - | - | 19 | - |
| 0008 | | UEBRIGE GEMEINDEN | 41 | - | 2 | 30 | - |
| 0009 | HUMPTRUP | ZUSAMMEN | 216 | 1 | 9 | 162 | - |
| 0001 | HUSUM,STADT | FLensburg,STADT | 127 | - | - | 117 | - |
| 0002 | | KIEL,LANDESHAUPTSTADT | 57 | - | - | 54 | - |
| 0003 | | HEIDE,STADT | 75 | - | - | 51 | - |
| 0004 | | AHRENSHOEFFT | 11 | - | - | 11 | - |
| 0005 | | BREDSTEDT,STADT | 35 | - | - | 31 | - |
| 0006 | | FRIEDRICHSTADT,STADT | 24 | - | - | 22 | - |
| 0007 | | HATTSTEDT | 38 | - | 1 | 35 | - |
| 0008 | | LANGENHORN | 10 | - | - | 10 | - |
| 0009 | | LECK | 17 | - | - | 17 | - |
| 0010 | | MILDSTEDT | 120 | 3 | 24 | 82 | - |
| 0011 | | NIEBUELL,STADT | 22 | - | - | 13 | - |
| 0012 | | NORDSTRAND | 27 | 1 | - | 22 | - |
| 0013 | | SANKT PETER-ORDING | 27 | - | - | 24 | - |
| 0014 | | SCHOBUELL | 29 | 1 | 6 | 20 | - |
| 0015 | | SCHNESING | 12 | - | 2 | 9 | - |
| 0016 | | SEETH | 23 | - | - | 22 | - |
| 0017 | | TOENNING,STADT | 41 | - | 1 | 35 | - |
| 0018 | | VIOEL | 12 | 1 | - | 9 | - |
| 0019 | | WESTERLAND,STADT | 14 | - | - | - | - |
| 0020 | | WESTER-OHRSTEDT | 29 | 1 | 3 | 24 | - |
| 0021 | | RENSBURG,STADT | 38 | - | - | 37 | - |
| 0022 | | SCHLESWIG,STADT | 31 | - | - | 28 | - |
| 0023 | | TREIA | 11 | - | - | 10 | - |

*) OHNE PENDLER MIT UNBESTIMMTEM ZIEL. - 1) EINSCHL. ERWERBSTAETIGE SCHUELER UND STUDIERENDE.

ZAEHLUNG

VERKEHRSMITTEL UND ZEITAUFWAND FUER DEN WEG ZUR ARBEITSSTAETTE *)

| NACH | | | | | | | | | LFD. NR. |
|----------------|---|---|---|---------|---------|---------|----------------|------|-------------|
| VERKEHRSMITTEL | | | ZEITAUFWAND FUER DEN WEG ZUR ARBEITSSTAETTE VON ... BIS UNTER ... MINUTEN | | | | | | |
| EISENBAHN | BUS, SONST. OEFFENTL. VERKEHRS- MITTEL | SONSTIGES (MOTORRAD, MOPED, MOFA) | UNTER 15 | 15 - 30 | 30 - 45 | 45 - 60 | 60 UND MEHR | | |
| 2 | - | - | - | 5 | 9 | 1 | - | 0001 | |
| 4 | 1 | 3 | - | 17 | 35 | 3 | - | 0002 | |
| 9 | 2 | 2 | 25 | 76 | 4 | 2 | - | 0003 | |
| 2 | 1 | 1 | 12 | 29 | - | - | - | 0004 | |
| 3 | - | 2 | 20 | 12 | 11 | 5 | 17 | 0005 | |
| 20 | 4 | 8 | 57 | 139 | 59 | 11 | 17 | 0006 | |
| - | 1 | - | - | 8 | 5 | 1 | - | 0001 | |
| - | 5 | 3 | 7 | 34 | 6 | 3 | 3 | 0002 | |
| - | 6 | 3 | 7 | 42 | 11 | 4 | 3 | 0003 | |
| - | - | - | 11 | 3 | - | - | - | 0001 | |
| - | 2 | 1 | 2 | 10 | - | - | - | 0002 | |
| - | - | 1 | 1 | 3 | 10 | 2 | - | 0003 | |
| - | 3 | 1 | 6 | 20 | 10 | 4 | 1 | 0004 | |
| - | 5 | 3 | 19 | 36 | 20 | 6 | 1 | 0005 | |
| - | - | - | - | 4 | 1 | - | - | 0001 | |
| - | - | - | - | 4 | 1 | - | - | 0002 | |
| - | 3 | 1 | - | 3 | 12 | 2 | - | 0001 | |
| - | 15 | 4 | - | 74 | 15 | 2 | - | 0002 | |
| - | - | 1 | 22 | 5 | - | - | - | 0003 | |
| 1 | 2 | 3 | 17 | 28 | 13 | 4 | 3 | 0004 | |
| 1 | 20 | 9 | 39 | 110 | 40 | 8 | 3 | 0005 | |
| - | - | - | - | 3 | 6 | 2 | - | 0001 | |
| 1 | 1 | 1 | - | - | - | - | 11 | 0002 | |
| 2 | - | 1 | - | 12 | 5 | - | - | 0003 | |
| 7 | 14 | 20 | 182 | 205 | 17 | 1 | 5 | 0004 | |
| 5 | 2 | 6 | 13 | 37 | 24 | 14 | 11 | 0005 | |
| 15 | 17 | 28 | 195 | 257 | 52 | 17 | 27 | 0006 | |
| - | 2 | 2 | 3 | 43 | - | 2 | - | 0001 | |
| - | 1 | 4 | 7 | 11 | 4 | 1 | 2 | 0002 | |
| - | 3 | 6 | 10 | 54 | 4 | 3 | 2 | 0003 | |
| - | 3 | - | 17 | 6 | - | - | - | 0001 | |
| - | - | - | 1 | 5 | 7 | - | - | 0002 | |
| 1 | 1 | - | 13 | 20 | 7 | 1 | 2 | 0003 | |
| 1 | 4 | - | 31 | 31 | 14 | 1 | 2 | 0004 | |
| - | 3 | - | - | 7 | 5 | 1 | - | 0001 | |
| - | 23 | - | - | 72 | 51 | 1 | - | 0002 | |
| 4 | 1 | - | - | 2 | 1 | 4 | 8 | 0003 | |
| 4 | 27 | - | - | 81 | 57 | 6 | 8 | 0004 | |
| 1 | 1 | 2 | 8 | 3 | 4 | 1 | 3 | 0001 | |
| 1 | 1 | 2 | 8 | 3 | 4 | 1 | 3 | 0002 | |
| - | - | - | 8 | 2 | - | - | - | 0001 | |
| 2 | 4 | 3 | 72 | 51 | 4 | 1 | 1 | 0002 | |
| 2 | 5 | 4 | 87 | 73 | 12 | 3 | 9 | 0003 | |
| - | 2 | 2 | 1 | 8 | 8 | 1 | - | 0001 | |
| 2 | 1 | 1 | 4 | 9 | 4 | 1 | 3 | 0002 | |
| 2 | 3 | 3 | 5 | 17 | 12 | 2 | 3 | 0003 | |
| - | 1 | - | - | 4 | 5 | 3 | 3 | 0001 | |
| - | - | 1 | 10 | 2 | - | - | - | 0002 | |
| - | 1 | - | 4 | 16 | 5 | - | 1 | 0003 | |
| - | 7 | 2 | 14 | 34 | 4 | - | - | 0004 | |
| - | - | - | 21 | 5 | - | - | - | 0005 | |
| 23 | - | - | - | - | 4 | 9 | 12 | 0006 | |
| 7 | 1 | 1 | 9 | 11 | 8 | - | - | 0007 | |
| 30 | 10 | 4 | 58 | 87 | 34 | 16 | 21 | 0008 | |
| 7 | 3 | - | - | - | 72 | 44 | 11 | 0001 | |
| 2 | 1 | - | - | - | - | 3 | 54 | 0002 | |
| 23 | 1 | - | - | 4 | 41 | 21 | 9 | 0003 | |
| - | - | - | 1 | 10 | - | - | - | 0004 | |
| 2 | 1 | 1 | - | 32 | 3 | - | - | 0005 | |
| 2 | - | - | - | 22 | 2 | - | - | 0006 | |
| - | - | 2 | 16 | 18 | 1 | - | 3 | 0007 | |
| - | - | - | - | 4 | 6 | - | - | 0008 | |
| - | - | - | - | 1 | 13 | 1 | 2 | 0009 | |
| - | 6 | 5 | 73 | 42 | 5 | - | - | 0010 | |
| 9 | - | - | - | 1 | 12 | 4 | 5 | 0011 | |
| 3 | 2 | 2 | 2 | 17 | 5 | - | 3 | 0012 | |
| - | - | - | - | - | 14 | 10 | 3 | 0013 | |
| - | - | 1 | 15 | 12 | 2 | - | - | 0014 | |
| - | - | 1 | 4 | 7 | 1 | - | - | 0015 | |
| - | 1 | - | - | 16 | 7 | - | - | 0016 | |
| 2 | 1 | 2 | - | 29 | 12 | - | - | 0017 | |
| - | 1 | 1 | 1 | 10 | 1 | - | - | 0018 | |
| 14 | - | - | - | - | - | 1 | 13 | 0019 | |
| 1 | 1 | - | 2 | 23 | 4 | - | - | 0020 | |
| - | - | - | - | - | 6 | 26 | 6 | 0021 | |
| - | 1 | 2 | - | 9 | 15 | 6 | 1 | 0022 | |
| - | 1 | - | - | 9 | 2 | - | - | 0023 | |

NOCH: KREIS NORDFRIESLAND

| LFD. NR. | WOHNSTIZGEMEINDE | ZIELGEMEINDE | BERUFS- AUSPENDLER 1) | UND ZMAR HAUPTSAECHLICH BENUTZTEM | | | |
|-------------|------------------|-----------------------|--------------------------|--|---------|-----|--|
| | | | | KEIN VERKEHRS- MITTEL (ZU FUSS) | FAHRRAD | PKW | U - BAHN, S - BAHN, STRASSENBAHN |
| 0024 | | HAMBURG FR.U.HANSEST. | 75 | - | - | 28 | - |
| 0025 | | UEBRIGE GEMEINDEN | 265 | 2 | 6 | 232 | - |
| 0026 | HUSUM,STADT | ZUSAMMEN | 1 170 | 9 | 43 | 943 | - |
| 0001 | IMMENSTEDT | HUSUM,STADT | 114 | - | 1 | 92 | - |
| 0002 | | VIOEL | 15 | - | - | 11 | - |
| 0003 | | UEBRIGE GEMEINDEN | 54 | - | 2 | 52 | - |
| 0004 | IMMENSTEDT | ZUSAMMEN | 183 | - | 3 | 155 | - |
| 0001 | JOLDELUND | FLensburg,STADT | 28 | - | - | 28 | - |
| 0002 | | HUSUM,STADT | 24 | - | - | 22 | - |
| 0003 | | UEBRIGE GEMEINDEN | 73 | - | - | 69 | - |
| 0004 | JOLDELUND | ZUSAMMEN | 125 | - | - | 119 | - |
| 0001 | KAMPEN(SYLT) | WESTERLAND,STADT | 38 | - | 2 | 32 | - |
| 0002 | | UEBRIGE GEMEINDEN | 19 | - | 1 | 17 | - |
| 0003 | KAMPEN(SYLT) | ZUSAMMEN | 57 | - | 3 | 49 | - |
| 0001 | KARLUM | LECK | 18 | - | 2 | 14 | - |
| 0002 | | NIEBUELL,STADT | 10 | 2 | - | 8 | - |
| 0003 | | UEBRIGE GEMEINDEN | 25 | - | - | 24 | - |
| 0004 | KARLUM | ZUSAMMEN | 53 | 2 | 2 | 46 | - |
| 0001 | KATHARINENHEERD | GARDING,STADT | 26 | 1 | 5 | 19 | - |
| 0002 | | SANKT PETER-ORDING | 13 | - | - | 11 | - |
| 0003 | | UEBRIGE GEMEINDEN | 23 | - | 2 | 19 | - |
| 0004 | KATHARINENHEERD | ZUSAMMEN | 62 | 1 | 7 | 49 | - |
| 0001 | KLANXBUELL | LECK | 12 | - | - | 12 | - |
| 0002 | | NIEBUELL,STADT | 39 | - | 1 | 31 | - |
| 0003 | | SYLT-OST | 24 | - | - | 2 | - |
| 0004 | | WESTERLAND,STADT | 71 | - | - | - | - |
| 0005 | | UEBRIGE GEMEINDEN | 57 | - | 1 | 40 | - |
| 0006 | KLANXBUELL | ZUSAMMEN | 203 | - | 2 | 85 | - |
| 0001 | KLIXBUELL | FLensburg,STADT | 26 | - | - | 21 | - |
| 0002 | | LECK | 87 | - | 9 | 67 | - |
| 0003 | | NIEBUELL,STADT | 81 | - | 8 | 61 | - |
| 0004 | | WESTERLAND,STADT | 14 | - | - | - | - |
| 0005 | | UEBRIGE GEMEINDEN | 58 | - | - | 50 | - |
| 0006 | KLIXBUELL | ZUSAMMEN | 266 | - | 17 | 199 | - |
| 0001 | KOLDENBUETTEL | HEIDE,STADT | 11 | - | - | 9 | - |
| 0002 | | FRIEDRICHSTADT,STADT | 68 | 2 | 28 | 36 | - |
| 0003 | | HUSUM,STADT | 72 | 1 | 1 | 60 | - |
| 0004 | | SEETH | 12 | - | - | 10 | - |
| 0005 | | UEBRIGE GEMEINDEN | 51 | - | - | 46 | - |
| 0006 | KOLDENBUETTEL | ZUSAMMEN | 214 | 3 | 29 | 161 | - |
| 0001 | KOLKERHEIDE | UEBRIGE GEMEINDEN | 15 | - | - | 12 | - |
| 0002 | KOLKERHEIDE | ZUSAMMEN | 15 | - | - | 12 | - |
| 0001 | KOTZENBUELL | TOENNING,STADT | 32 | - | 2 | 28 | - |
| 0002 | | UEBRIGE GEMEINDEN | 22 | - | - | 21 | - |
| 0003 | KOTZENBUELL | ZUSAMMEN | 54 | - | 2 | 49 | - |
| 0001 | LADELUND | FLensburg,STADT | 47 | - | - | 45 | - |
| 0002 | | BRAMSTEDTLUND | 12 | - | 1 | 11 | - |
| 0003 | | LECK | 68 | - | 1 | 58 | - |
| 0004 | | NIEBUELL,STADT | 18 | - | - | 17 | - |
| 0005 | | SUEDERLUEGUM | 13 | 1 | - | 10 | - |
| 0006 | | DAENEMARK | 14 | - | - | 14 | - |
| 0007 | | UEBRIGE GEMEINDEN | 48 | - | 1 | 35 | - |
| 0008 | LADELUND | ZUSAMMEN | 220 | 1 | 3 | 190 | - |
| 0001 | LANGENHORN | FLensburg,STADT | 38 | - | - | 35 | - |
| 0002 | | BARGUM | 29 | - | 12 | 16 | - |
| 0003 | | BREDSTEDT,STADT | 107 | - | 2 | 88 | - |
| 0004 | | BREKLUM | 14 | - | - | 10 | - |
| 0005 | | HUSUM,STADT | 107 | - | - | 83 | - |
| 0006 | | LECK | 45 | - | 1 | 43 | - |
| 0007 | | NIEBUELL,STADT | 47 | - | 1 | 36 | - |
| 0008 | | WESTERLAND,STADT | 20 | - | - | 2 | - |
| 0009 | | ENGE-SANDE | 16 | - | - | 8 | - |
| 0010 | | UEBRIGE GEMEINDEN | 84 | - | 3 | 70 | - |
| 0011 | LANGENHORN | ZUSAMMEN | 507 | - | 19 | 391 | - |
| 0001 | LECK | FLensburg,STADT | 152 | - | - | 128 | - |
| 0002 | | KIEL,LANDESHAUPTSTADT | 17 | - | - | 16 | - |
| 0003 | | ACHTRUP | 11 | - | 1 | 10 | - |
| 0004 | | BRAMSTEDTLUND | 14 | - | - | 14 | - |
| 0005 | | BREDSTEDT,STADT | 15 | - | - | 15 | - |
| 0006 | | DAGEBUELL | 10 | - | - | 9 | - |
| 0007 | | HUSUM,STADT | 70 | - | - | 68 | - |
| 0008 | | LADELUND | 33 | - | 1 | 32 | - |
| 0009 | | LANGENHORN | 13 | - | - | 13 | - |
| 0010 | | NIEBUELL,STADT | 302 | 1 | 6 | 235 | - |
| 0011 | | STADUM | 145 | 2 | 7 | 117 | - |
| 0012 | | SUEDERLUEGUM | 29 | - | - | 28 | - |
| 0013 | | SYLT-OST | 11 | - | - | 1 | - |
| 0014 | | WESTERLAND,STADT | 68 | - | - | 4 | - |
| 0015 | | ENGE-SANDE | 51 | 1 | 12 | 35 | - |
| 0016 | | DAENEMARK | 36 | - | - | 35 | - |

*) OHNE PENDLER MIT UNBESTIMMTEM ZIEL.- 1) EINSCHL. ERWERBSTAETIGE SCHUELER UND STUDIERENDE.

ZAEHLUNG

VERKEHRSMITTEL UND ZEITAUFWAND FUER DEN WEG ZUR ARBEITSSTAETTE *)

| NACH | | | ZEITAUFWAND FUER DEN WEG ZUR ARBEITSSTAETTE VON ... BIS UNTER ... MINUTEN | | | | | LFD. NR. |
|----------------|---|---|---|---------|---------|---------|----------------|-------------|
| VERKEHRSMITTEL | | | | | | | | |
| EISENBAHN | BUS, SONST. OEFFENTL. VERKEHRS- MITTEL | SONSTIGES (MOTORRAD, MOPED, MOFA) | UNTER 15 | 15 - 30 | 30 - 45 | 45 - 60 | 60 UND MEHR | |
| 43 | 3 | 1 | - | - | - | 4 | 71 | 0024 |
| 7 | 11 | 7 | 21 | 101 | 65 | 38 | 40 | 0025 |
| 115 | 34 | 26 | 135 | 367 | 289 | 158 | 221 | 0026 |
| - | 15 | 6 | 35 | 67 | 12 | - | - | 0001 |
| - | - | 2 | 13 | 2 | - | - | - | 0002 |
| - | 1 | 1 | 12 | 15 | 14 | 4 | 9 | 0003 |
| - | 16 | 9 | 60 | 84 | 26 | 4 | 9 | 0004 |
| - | - | - | - | 12 | 13 | 3 | - | 0001 |
| - | 2 | - | - | 15 | 9 | - | - | 0002 |
| - | 2 | 2 | 6 | 50 | 10 | 4 | 3 | 0003 |
| - | 4 | 2 | 6 | 77 | 32 | 7 | 3 | 0004 |
| - | 2 | 2 | 25 | 12 | 1 | - | - | 0001 |
| - | - | 1 | 10 | 7 | - | - | 2 | 0002 |
| - | 2 | 3 | 35 | 19 | 1 | - | 2 | 0003 |
| - | - | 2 | 8 | 10 | - | - | - | 0001 |
| - | - | - | 4 | 6 | - | - | - | 0002 |
| - | 1 | - | 2 | 10 | 9 | 2 | 2 | 0003 |
| - | 1 | 2 | 14 | 26 | 9 | 2 | 2 | 0004 |
| 1 | - | - | 21 | 5 | - | - | - | 0001 |
| 2 | - | - | - | 10 | 3 | - | - | 0002 |
| - | - | 2 | 7 | 8 | 6 | - | 2 | 0003 |
| 3 | - | 2 | 28 | 23 | 9 | - | 2 | 0004 |
| - | - | - | - | 7 | 4 | 1 | - | 0001 |
| 7 | - | - | 5 | 32 | 2 | - | - | 0002 |
| 22 | - | - | 1 | 7 | 16 | - | - | 0003 |
| 71 | - | - | - | 13 | 44 | 14 | - | 0004 |
| 15 | 1 | - | 8 | 12 | 23 | 9 | 5 | 0005 |
| 115 | 1 | - | 14 | 71 | 89 | 24 | 5 | 0006 |
| - | 4 | 1 | - | - | 15 | 8 | 3 | 0001 |
| - | 10 | 1 | 56 | 30 | - | 1 | - | 0002 |
| 1 | 8 | 3 | 52 | 25 | 3 | - | 1 | 0003 |
| 14 | - | - | - | - | 1 | 6 | 7 | 0004 |
| 3 | 3 | 2 | 14 | 30 | 10 | 1 | 3 | 0005 |
| 18 | 25 | 7 | 122 | 85 | 29 | 16 | 14 | 0006 |
| 2 | - | - | - | 2 | 7 | 2 | - | 0001 |
| - | - | 2 | 49 | 19 | - | - | - | 0002 |
| 3 | 6 | 1 | 8 | 58 | 5 | 1 | - | 0003 |
| - | - | 2 | 5 | 7 | - | - | - | 0004 |
| 2 | - | 3 | 7 | 21 | 12 | 3 | 8 | 0005 |
| 7 | 6 | 8 | 69 | 107 | 24 | 6 | 8 | 0006 |
| - | 3 | - | 5 | 4 | 5 | 1 | - | 0001 |
| - | 3 | - | 5 | 4 | 5 | 1 | - | 0002 |
| - | - | 2 | 23 | 9 | - | - | - | 0001 |
| - | - | 1 | 5 | 14 | 1 | - | 2 | 0002 |
| - | - | 3 | 28 | 23 | 1 | - | 2 | 0003 |
| - | 2 | - | - | 5 | 35 | 7 | - | 0001 |
| - | - | - | 12 | - | - | - | - | 0002 |
| - | 7 | 2 | 20 | 45 | 2 | 1 | - | 0003 |
| - | 1 | - | - | 15 | 2 | 1 | - | 0004 |
| - | - | 2 | 7 | 5 | 1 | - | - | 0005 |
| - | - | - | - | 4 | 8 | - | 2 | 0006 |
| 6 | - | 6 | 8 | 25 | 4 | 3 | 8 | 0007 |
| 6 | 10 | 10 | 47 | 99 | 52 | 12 | 10 | 0008 |
| - | 2 | 1 | - | 3 | 19 | 10 | 6 | 0001 |
| - | - | 1 | 16 | 13 | - | - | - | 0002 |
| 5 | 4 | 8 | 57 | 44 | 5 | 1 | - | 0003 |
| - | 1 | 3 | 4 | 9 | 1 | - | - | 0004 |
| 14 | 7 | 3 | - | 28 | 73 | 4 | 2 | 0005 |
| - | - | 1 | 7 | 33 | 2 | 1 | 2 | 0006 |
| 8 | 2 | - | 2 | 32 | 11 | 2 | - | 0007 |
| 18 | - | - | - | - | 2 | 1 | 17 | 0008 |
| 7 | 7 | 1 | 8 | 7 | 1 | - | - | 0009 |
| 52 | 3 | 1 | 7 | 32 | 26 | 10 | 9 | 0010 |
| - | 26 | 19 | 101 | 201 | 140 | 29 | 36 | 0011 |
| - | 24 | - | - | 13 | 96 | 35 | 8 | 0001 |
| 1 | - | - | - | - | - | - | 17 | 0002 |
| - | - | - | 7 | 4 | - | - | - | 0003 |
| - | - | - | 1 | 12 | 1 | - | - | 0004 |
| - | - | - | 1 | 13 | 1 | - | - | 0005 |
| - | 1 | - | - | 5 | 3 | 2 | - | 0006 |
| - | - | 2 | - | 7 | 53 | 9 | 1 | 0007 |
| - | - | - | 4 | 28 | 1 | - | - | 0008 |
| - | - | - | 2 | 10 | 1 | - | - | 0009 |
| 2 | 52 | 6 | 48 | 219 | 26 | 5 | 4 | 0010 |
| - | 17 | 2 | 104 | 41 | - | - | - | 0011 |
| - | 1 | - | 10 | 18 | 1 | - | - | 0012 |
| 10 | - | - | - | - | 2 | 5 | 4 | 0013 |
| 61 | 1 | 2 | - | - | 5 | 11 | 52 | 0014 |
| - | 3 | - | 32 | 17 | 1 | - | 1 | 0015 |
| - | - | 1 | - | 12 | 15 | 9 | - | 0016 |

BERUFS-AUSPENDLER NACH MOHNSITZ- UND ZIELGEMEINDE SONIE

NOCH: KREIS NORDFRIESLAND

| LFD. NR. | MOHNSITZGEMEINDE | ZIELGEMEINDE | BERUFS- AUSPENDLER 1) | UND ZWAR | | | |
|-------------|----------------------|-------------------------|--------------------------|--|--------|-----|--|
| | | | | HAUPTSAECHLICH BENUTZTEM | | | |
| | | | INSGESAMT | KEIN VERKEHRS- MITTEL (ZU FUSS) | FAHRAD | PKW | U - BAHN, S - BAHN, STRASSENBAHN |
| 0017 | | UEBRIGE GEMEINDEN | 131 | - | - | 106 | - |
| 0018 | LECK | ZUSAMMEN | 1 108 | 4 | 27 | 866 | - |
| 0001 | LEXGAARD | UEBRIGE GEMEINDEN | 18 | - | - | 17 | - |
| 0002 | LEXGAARD | ZUSAMMEN | 18 | - | - | 17 | - |
| 0001 | LIST | FLensburg, STADT | 10 | - | - | 10 | - |
| 0002 | | KAMPEN(SYLT) | 15 | 1 | - | 9 | - |
| 0003 | | SYLT-OST | 13 | - | - | 11 | - |
| 0004 | | WENNINGSTEDT(SYLT) | 18 | - | - | 12 | - |
| 0005 | | WESTERLAND, STADT | 162 | - | - | 118 | - |
| 0006 | | UEBRIGE GEMEINDEN | 12 | - | - | 6 | - |
| 0007 | LIST | ZUSAMMEN | 230 | 1 | - | 166 | - |
| 0001 | LOEMENSTEDT | FLensburg, STADT | 12 | - | - | 12 | - |
| 0002 | | HUSUM, STADT | 54 | - | - | 45 | - |
| 0003 | | VIOEL | 23 | 1 | 1 | 21 | - |
| 0004 | | UEBRIGE GEMEINDEN | 32 | - | - | 30 | - |
| 0005 | LOEMENSTEDT | ZUSAMMEN | 121 | 1 | 2 | 108 | - |
| 0001 | LUETJENHOLM | BREDSTEDT, STADT | 11 | - | - | 11 | - |
| 0002 | | UEBRIGE GEMEINDEN | 48 | - | 9 | 39 | - |
| 0003 | LUETJENHOLM | ZUSAMMEN | 59 | - | 9 | 50 | - |
| 0001 | MIDLUM | MYK AUF FOEHR, STADT | 61 | 3 | 4 | 49 | - |
| 0002 | | UEBRIGE GEMEINDEN | 17 | - | 6 | 10 | - |
| 0003 | MIDLUM | ZUSAMMEN | 78 | 3 | 10 | 59 | - |
| 0001 | MILDSTEDT | FLensburg, STADT | 21 | - | - | 20 | - |
| 0002 | | HEIDE, STADT | 10 | - | - | 7 | - |
| 0003 | | HUSUM, STADT | 677 | 1 | 104 | 491 | - |
| 0004 | | RENSBURG, STADT | 10 | - | - | 7 | - |
| 0005 | | HAMBURG FR. U. HANSEST. | 13 | - | - | 11 | - |
| 0006 | | UEBRIGE GEMEINDEN | 116 | - | 3 | 97 | - |
| 0007 | MILDSTEDT | ZUSAMMEN | 847 | 1 | 107 | 633 | - |
| 0001 | NEBEL | NORDDORF | 16 | - | 1 | 11 | - |
| 0002 | | WITTDUEN | 60 | 1 | 11 | 44 | - |
| 0003 | | UEBRIGE GEMEINDEN | 9 | - | 1 | 6 | - |
| 0004 | NEBEL | ZUSAMMEN | 85 | 1 | 13 | 61 | - |
| 0001 | NEUKIRCHEN | AVENTOFT | 13 | - | 2 | 11 | - |
| 0002 | | KLANXBUELL | 18 | 1 | 4 | 13 | - |
| 0003 | | LECK | 20 | - | - | 19 | - |
| 0004 | | NIEBUELL, STADT | 56 | - | - | 48 | - |
| 0005 | | SUEDERLUEGUM | 17 | 1 | 4 | 11 | - |
| 0006 | | SYLT-OST | 13 | - | - | 13 | - |
| 0007 | | WESTERLAND, STADT | 56 | - | - | 3 | - |
| 0008 | | DAENEMARK | 10 | - | - | 10 | - |
| 0009 | | UEBRIGE GEMEINDEN | 42 | - | 1 | 34 | - |
| 0010 | NEUKIRCHEN | ZUSAMMEN | 245 | 2 | 11 | 162 | - |
| 0001 | NIEBLUM | MYK AUF FOEHR, STADT | 81 | - | 10 | 55 | - |
| 0002 | | UEBRIGE GEMEINDEN | 31 | - | 3 | 26 | - |
| 0003 | NIEBLUM | ZUSAMMEN | 112 | - | 13 | 81 | - |
| 0001 | NIEBUELL, STADT | FLensburg, STADT | 82 | - | - | 68 | - |
| 0002 | | AVENTOFT | 11 | - | - | 11 | - |
| 0003 | | BREDSTEDT, STADT | 11 | - | - | 11 | - |
| 0004 | | DAGEBUELL | 13 | 1 | - | 8 | - |
| 0005 | | HUSUM, STADT | 75 | - | - | 61 | - |
| 0006 | | LECK | 140 | - | 1 | 118 | - |
| 0007 | | RISUM-LINDHOLM | 19 | 1 | 4 | 12 | - |
| 0008 | | STADUM | 21 | - | - | 17 | - |
| 0009 | | SUEDERLUEGUM | 22 | - | - | 20 | - |
| 0010 | | SYLT-OST | 44 | - | - | 1 | - |
| 0011 | | WESTERLAND, STADT | 169 | - | - | - | - |
| 0012 | | ENGE-SANDE | 14 | - | - | 14 | - |
| 0013 | | DAENEMARK | 31 | - | - | 31 | - |
| 0014 | | UEBRIGE GEMEINDEN | 112 | 6 | 4 | 78 | - |
| 0015 | NIEBUELL, STADT | ZUSAMMEN | 764 | 8 | 9 | 450 | - |
| 0001 | NORDDORF | NEBEL | 31 | 2 | 3 | 24 | - |
| 0002 | | WITTDUEN | 16 | 1 | 2 | 13 | - |
| 0003 | | UEBRIGE GEMEINDEN | 2 | - | - | 2 | - |
| 0004 | NORDDORF | ZUSAMMEN | 49 | 3 | 5 | 39 | - |
| 0001 | NORDERFRIEDRICHSKOOG | UEBRIGE GEMEINDEN | 6 | - | - | 6 | - |
| 0002 | NORDERFRIEDRICHSKOOG | ZUSAMMEN | 6 | - | - | 6 | - |
| 0001 | NORDSTRAND | HATTSTEDT | 10 | - | - | 10 | - |
| 0002 | | HUSUM, STADT | 265 | 6 | 4 | 222 | - |
| 0003 | | UEBRIGE GEMEINDEN | 70 | - | - | 65 | - |
| 0004 | NORDSTRAND | ZUSAMMEN | 345 | 6 | 4 | 297 | - |
| 0001 | NORSTEDT | HUSUM, STADT | 30 | - | - | 24 | - |
| 0002 | | VIOEL | 10 | - | - | 8 | - |
| 0003 | | UEBRIGE GEMEINDEN | 35 | - | 2 | 31 | - |
| 0004 | NORSTEDT | ZUSAMMEN | 75 | - | 2 | 63 | - |
| 0001 | OCKHOLM | HUSUM, STADT | 19 | - | - | 16 | - |

*) OHNE PENDLER MIT UNBESTIMMTEM ZIEL.- 1) EINSCHL. ERWERBSTAETIGE SCHUELER UND STUDIERENDE.

ZAEHLUNG

VERKEHRSMITTEL UND ZEITAUFWAND FUER DEN WEG ZUR ARBEITSSTAETTE *)

| NACH | | | | | | | | | LFD. NR. |
|----------------|---|---|---|---------|---------|---------|----------------|------|-------------|
| VERKEHRSMITTEL | | | ZEITAUFWAND FUER DEN WEG ZUR ARBEITSSTAETTE VON ... BIS UNTER ... MINUTEN | | | | | | |
| EISENBAHN | BUS, SONST. OEFFENTL. VERKEHRS- MITTEL | SONSTIGES (MOTORRAD, MOPED, MOFA) | UNTER 15 | 15 - 30 | 30 - 45 | 45 - 60 | 60 UND MEHR | | |
| 16 | 6 | 3 | 13 | 41 | 30 | 12 | 35 | 0017 | |
| 90 | 105 | 16 | 222 | 440 | 236 | 88 | 122 | 0018 | |
| - | - | 1 | 7 | 10 | 1 | - | - | 0001 | |
| - | - | 1 | 7 | 10 | 1 | - | - | 0002 | |
| - | - | - | - | - | - | - | 10 | 0001 | |
| - | 5 | - | 3 | 10 | 2 | - | - | 0002 | |
| - | 2 | - | - | 8 | 3 | 2 | - | 0003 | |
| - | 6 | - | 2 | 12 | 3 | 1 | - | 0004 | |
| - | 44 | - | - | 94 | 65 | 3 | - | 0005 | |
| 6 | - | - | - | 1 | 2 | 1 | 8 | 0006 | |
| 6 | 57 | - | 5 | 125 | 75 | 7 | 18 | 0007 | |
| - | - | - | - | 4 | 8 | - | - | 0001 | |
| - | 9 | - | 2 | 38 | 13 | 1 | - | 0002 | |
| - | - | - | 19 | 3 | 1 | - | - | 0003 | |
| - | 1 | - | 13 | 13 | 5 | - | 1 | 0004 | |
| - | 10 | - | 34 | 58 | 27 | 1 | 1 | 0005 | |
| - | - | - | 1 | 10 | - | - | - | 0001 | |
| - | - | - | 17 | 16 | 13 | 2 | - | 0002 | |
| - | - | - | 18 | 26 | 13 | 2 | - | 0003 | |
| - | 3 | 2 | 44 | 17 | - | - | - | 0001 | |
| - | 1 | - | 11 | 5 | - | - | 1 | 0002 | |
| - | 4 | 2 | 55 | 22 | - | - | 1 | 0003 | |
| 1 | - | - | - | - | 16 | 3 | 2 | 0001 | |
| 3 | - | - | - | - | 2 | 7 | 1 | 0002 | |
| - | 58 | 23 | 351 | 299 | 20 | 4 | 3 | 0003 | |
| - | 2 | 1 | - | - | 7 | 1 | 2 | 0004 | |
| 2 | - | - | - | - | - | 3 | 10 | 0005 | |
| 7 | 5 | 4 | 10 | 50 | 36 | 6 | 14 | 0006 | |
| 13 | 65 | 28 | 361 | 349 | 81 | 24 | 32 | 0007 | |
| - | - | 4 | 14 | 2 | - | - | - | 0001 | |
| - | 1 | 3 | 46 | 13 | 1 | - | - | 0002 | |
| - | 1 | 1 | 6 | 2 | - | 1 | - | 0003 | |
| - | 2 | 8 | 66 | 17 | 1 | 1 | - | 0004 | |
| - | - | - | 7 | 6 | - | - | - | 0001 | |
| - | - | - | 13 | 3 | - | 2 | - | 0002 | |
| - | 1 | - | 1 | 13 | 6 | - | - | 0003 | |
| 2 | 6 | - | 10 | 36 | 7 | 3 | - | 0004 | |
| - | - | 1 | 10 | 6 | 1 | - | - | 0005 | |
| - | - | - | - | 13 | - | - | - | 0006 | |
| 53 | - | - | - | 4 | 30 | 22 | - | 0007 | |
| - | - | - | - | 6 | 2 | 1 | 1 | 0008 | |
| 4 | 1 | 2 | 5 | 13 | 7 | 10 | 7 | 0009 | |
| 59 | 8 | 3 | 46 | 100 | 53 | 38 | 8 | 0010 | |
| - | 4 | 12 | 53 | 26 | 2 | - | - | 0001 | |
| - | 1 | 1 | 23 | 6 | - | 1 | 1 | 0002 | |
| - | 5 | 13 | 76 | 32 | 2 | 1 | 1 | 0003 | |
| 3 | 11 | - | - | 7 | 23 | 37 | 15 | 0001 | |
| - | - | - | 2 | 8 | 1 | - | - | 0002 | |
| - | - | - | - | 9 | 2 | - | - | 0003 | |
| 2 | 1 | 1 | 2 | 8 | 1 | 2 | - | 0004 | |
| 7 | 6 | 1 | - | 5 | 53 | 15 | 2 | 0005 | |
| 3 | 18 | - | 25 | 104 | 8 | 1 | 2 | 0006 | |
| 1 | - | 1 | 9 | 7 | 1 | 2 | - | 0007 | |
| - | 3 | 1 | 5 | 12 | 4 | - | - | 0008 | |
| - | 2 | - | 7 | 14 | 1 | - | - | 0009 | |
| 43 | - | - | - | 1 | 8 | 23 | 12 | 0010 | |
| 168 | 1 | - | - | 2 | 38 | 73 | 56 | 0011 | |
| - | - | - | 2 | 12 | - | - | - | 0012 | |
| - | 5 | 1 | - | 7 | 19 | 5 | - | 0013 | |
| 18 | - | - | 21 | 34 | 14 | 15 | 28 | 0014 | |
| 245 | 47 | 5 | 73 | 230 | 173 | 173 | 115 | 0015 | |
| - | - | 2 | 25 | 6 | - | - | - | 0001 | |
| - | - | - | 10 | 3 | 2 | - | 1 | 0002 | |
| - | - | - | 2 | - | - | - | - | 0003 | |
| - | - | 2 | 37 | 9 | 2 | - | 1 | 0004 | |
| - | - | - | 2 | 4 | - | - | - | 0001 | |
| - | - | - | 2 | 4 | - | - | - | 0002 | |
| - | - | - | 2 | 5 | 1 | 1 | 1 | 0001 | |
| - | 27 | 6 | 13 | 155 | 69 | 19 | 9 | 0002 | |
| 3 | 2 | - | 4 | 19 | 14 | 12 | 21 | 0003 | |
| 3 | 29 | 6 | 19 | 179 | 84 | 32 | 31 | 0004 | |
| - | 5 | 1 | - | 21 | 6 | 2 | 1 | 0001 | |
| - | 1 | 1 | 9 | 1 | - | - | - | 0002 | |
| - | - | 2 | 9 | 20 | 2 | 2 | 2 | 0003 | |
| - | 6 | 4 | 18 | 42 | 8 | 4 | 3 | 0004 | |
| 1 | 1 | 1 | - | 13 | 4 | 2 | - | 0001 | |

BERUFS-AUSPENDLER NACH MOHNSITZ- UND ZIELGEMEINDE SOWIE

NOCH: KREIS NORDFRIESLAND

| LFD. NR. | MOHNSITZGEMEINDE | ZIELGEMEINDE | BERUFS- AUSPENDLER 1) INSGESAMT | UND ZHAR HAUPTSAECHLICH BENUTZTEN | | | |
|-------------|--------------------|----------------------|---------------------------------------|--|---------|-----|--|
| | | | | KEIN VERKEHRS- MITTEL (ZU FUSS) | FAHRRAD | PKW | U - BAHN, S - BAHN, STRASSENBAHN |
| 0002 | | LANGENHORN | 14 | 1 | 1 | 12 | - |
| 0003 | | NIEBUELL, STADT | 12 | - | - | 12 | - |
| 0004 | | UEBRIGE GEMEINDEN | 38 | - | - | 33 | - |
| 0005 | OCKHOLM | ZUSAMMEN | 83 | 1 | 1 | 73 | - |
| 0001 | OEVENUM | MYK AUF FOEHR, STADT | 78 | 3 | 18 | 50 | - |
| 0002 | | UEBRIGE GEMEINDEN | 13 | - | - | 13 | - |
| 0003 | OEVENUM | ZUSAMMEN | 91 | 3 | 18 | 63 | - |
| 0001 | OLDENSWORT | HEIDE, STADT | 10 | - | - | 7 | - |
| 0002 | | GARDING, STADT | 21 | - | 1 | 18 | - |
| 0003 | | HUSUM, STADT | 99 | - | - | 76 | - |
| 0004 | | SANKT PETER-ORDING | 14 | - | - | 14 | - |
| 0005 | | TETENBUELL | 11 | - | - | 10 | - |
| 0006 | | TOENNING, STADT | 72 | - | 9 | 57 | - |
| 0007 | | MITZMORT | 17 | - | - | 14 | - |
| 0008 | | UEBRIGE GEMEINDEN | 45 | - | - | 41 | - |
| 0009 | OLDENSWORT | ZUSAMMEN | 289 | - | 10 | 237 | - |
| 0001 | OLDERSBEK | HUSUM, STADT | 79 | 1 | 2 | 66 | - |
| 0002 | | UEBRIGE GEMEINDEN | 49 | - | 1 | 46 | - |
| 0003 | OLDERSBEK | ZUSAMMEN | 128 | 1 | 3 | 112 | - |
| 0001 | OLDERUP | HUSUM, STADT | 70 | - | 3 | 57 | - |
| 0002 | | UEBRIGE GEMEINDEN | 24 | - | - | 23 | - |
| 0003 | OLDERUP | ZUSAMMEN | 94 | - | 3 | 80 | - |
| 0001 | OLDSUM | UTERSUM | 15 | - | - | 15 | - |
| 0002 | | MYK AUF FOEHR, STADT | 62 | - | 1 | 51 | - |
| 0003 | | UEBRIGE GEMEINDEN | 19 | - | 1 | 15 | - |
| 0004 | OLDSUM | ZUSAMMEN | 96 | - | 2 | 81 | - |
| 0001 | OSTENFELD(HUSUM) | FLENSBURG, STADT | 12 | - | - | 12 | - |
| 0002 | | HUSUM, STADT | 176 | 1 | 1 | 141 | - |
| 0003 | | MILDSTEDT | 13 | 1 | 1 | 10 | - |
| 0004 | | SCHLESWIG, STADT | 11 | - | - | 11 | - |
| 0005 | | UEBRIGE GEMEINDEN | 74 | - | 4 | 67 | - |
| 0006 | OSTENFELD(HUSUM) | ZUSAMMEN | 286 | 2 | 6 | 241 | - |
| 0001 | OSTERHEVER | GARDING, STADT | 10 | - | - | 10 | - |
| 0002 | | HUSUM, STADT | 16 | - | - | 14 | - |
| 0003 | | SANKT PETER-ORDING | 10 | - | - | 9 | - |
| 0004 | | UEBRIGE GEMEINDEN | 13 | - | - | 11 | - |
| 0005 | OSTERHEVER | ZUSAMMEN | 49 | - | - | 44 | - |
| 0001 | OSTER-OHRSTEDT | HUSUM, STADT | 107 | - | 3 | 88 | - |
| 0002 | | UEBRIGE GEMEINDEN | 57 | - | 4 | 48 | - |
| 0003 | OSTER-OHRSTEDT | ZUSAMMEN | 164 | - | 7 | 136 | - |
| 0001 | POPPENBUELL | GARDING, STADT | 15 | - | 2 | 13 | - |
| 0002 | | SANKT PETER-ORDING | 14 | - | 1 | 13 | - |
| 0003 | | UEBRIGE GEMEINDEN | 24 | - | 1 | 20 | - |
| 0004 | POPPENBUELL | ZUSAMMEN | 53 | - | 3 | 46 | - |
| 0001 | RAMSTEDT | HUSUM, STADT | 40 | - | - | 35 | - |
| 0002 | | UEBRIGE GEMEINDEN | 35 | - | 5 | 27 | - |
| 0003 | RAMSTEDT | ZUSAMMEN | 75 | - | 5 | 62 | - |
| 0001 | RANTRUM | HUSUM, STADT | 245 | 2 | 7 | 208 | - |
| 0002 | | MILDSTEDT | 22 | 1 | 2 | 17 | - |
| 0003 | | UEBRIGE GEMEINDEN | 79 | - | - | 69 | - |
| 0004 | RANTRUM | ZUSAMMEN | 346 | 3 | 9 | 294 | - |
| 0001 | RANTUM(SYLT) | SYLT-OST | 21 | 1 | - | 15 | - |
| 0002 | | WESTERLAND, STADT | 53 | 1 | 2 | 33 | - |
| 0003 | | UEBRIGE GEMEINDEN | 11 | - | 1 | 6 | - |
| 0004 | RANTUM(SYLT) | ZUSAMMEN | 85 | 2 | 3 | 54 | - |
| 0001 | REUSSENKOEGE | BREDSTEDT, STADT | 27 | - | 3 | 22 | - |
| 0002 | | HUSUM, STADT | 16 | - | - | 13 | - |
| 0003 | | UEBRIGE GEMEINDEN | 19 | - | 3 | 15 | - |
| 0004 | REUSSENKOEGE | ZUSAMMEN | 62 | - | 6 | 50 | - |
| 0001 | RISUM-LINDHOLM | FLENSBURG, STADT | 59 | - | - | 53 | - |
| 0002 | | BREDSTEDT, STADT | 12 | - | - | 12 | - |
| 0003 | | HUSUM, STADT | 41 | - | - | 33 | - |
| 0004 | | LECK | 142 | 1 | 9 | 125 | - |
| 0005 | | NIEBUELL, STADT | 440 | 3 | 88 | 321 | - |
| 0006 | | STADUM | 16 | - | - | 16 | - |
| 0007 | | SUEDERLUEGUM | 19 | - | - | 19 | - |
| 0008 | | SYLT-OST | 11 | - | - | - | - |
| 0009 | | WESTERLAND, STADT | 85 | - | - | 2 | - |
| 0010 | | ENGE-SANDE | 18 | - | 1 | 15 | - |
| 0011 | | UEBRIGE GEMEINDEN | 107 | - | - | 86 | - |
| 0012 | RISUM-LINDHOLM | ZUSAMMEN | 950 | 4 | 98 | 682 | - |
| 0001 | RODENAES | NIEBUELL, STADT | 26 | - | - | 24 | - |
| 0002 | | SYLT-OST | 14 | - | - | 1 | - |
| 0003 | | WESTERLAND, STADT | 22 | - | - | - | - |
| 0004 | | UEBRIGE GEMEINDEN | 60 | - | 1 | 50 | - |
| 0005 | RODENAES | ZUSAMMEN | 122 | - | 1 | 75 | - |
| 0001 | SANKT PETER-ORDING | HEIDE, STADT | 14 | - | - | 14 | - |

*) OHNE PENDLER MIT UNBESTIMMTEM ZIEL.- 1) EINSCHL. ERWERBSTAETIGE SCHUELER UND STUDIERENDE.

ZAEHLUNG

VERKEHRSMITTEL UND ZEITAUFWAND FUER DEN WEG ZUR ARBEITSSTAETTE *)

| NACH | | | | | | | | | LFD. NR. |
|----------------|---|---|---|---------|---------|---------|----------------|------|-------------|
| VERKEHRSMITTEL | | | ZEITAUFWAND FUER DEN WEG ZUR ARBEITSSTAETTE VON ... BIS UNTER ... MINUTEN | | | | | | |
| EISENBAHN | BUS, SONST. OEFFENTL. VERKEHRS- MITTEL | SONSTIGES (MOTORRAD, MOPED, MOFA) | UNTER 15 | 15 - 30 | 30 - 45 | 45 - 60 | 60 UND MEHR | | |
| - | - | - | 6 | 8 | - | - | - | 0002 | |
| - | - | - | - | 8 | 3 | 1 | - | 0003 | |
| - | 1 | 4 | 4 | 21 | 5 | 5 | 3 | 0004 | |
| 1 | 2 | 5 | 10 | 50 | 12 | 8 | 3 | 0005 | |
| - | 3 | 4 | 51 | 27 | - | - | - | 0001 | |
| - | - | - | 8 | 1 | 4 | - | - | 0002 | |
| - | 3 | 4 | 59 | 28 | 4 | - | - | 0003 | |
| 1 | 1 | 1 | - | 5 | 4 | - | 1 | 0001 | |
| 1 | - | 1 | 2 | 13 | 6 | - | - | 0002 | |
| 1 | 16 | 6 | - | 65 | 31 | 2 | 1 | 0003 | |
| - | - | - | - | 7 | 6 | 1 | - | 0004 | |
| - | - | 1 | 7 | 4 | - | - | - | 0005 | |
| - | - | 6 | 38 | 32 | 2 | - | - | 0006 | |
| - | - | 3 | 9 | 7 | 1 | - | - | 0007 | |
| - | 1 | 3 | 3 | 24 | 6 | 4 | 8 | 0008 | |
| 3 | 18 | 21 | 59 | 157 | 56 | 7 | 10 | 0009 | |
| - | 6 | 4 | 14 | 57 | 6 | 1 | 1 | 0001 | |
| 1 | - | 1 | 10 | 22 | 4 | 7 | 6 | 0002 | |
| 1 | 6 | 5 | 24 | 79 | 10 | 8 | 7 | 0003 | |
| - | 9 | 1 | 18 | 48 | 4 | - | - | 0001 | |
| 1 | - | - | 7 | 8 | 6 | 2 | 1 | 0002 | |
| 1 | 9 | 1 | 25 | 56 | 10 | 2 | 1 | 0003 | |
| - | - | - | 10 | 4 | - | 1 | - | 0001 | |
| - | 7 | 3 | 22 | 40 | - | - | - | 0002 | |
| - | 2 | 1 | 11 | 4 | 2 | - | 2 | 0003 | |
| - | 9 | 4 | 43 | 48 | 2 | 1 | 2 | 0004 | |
| - | - | - | - | 1 | 7 | 4 | - | 0001 | |
| - | 31 | 2 | 19 | 136 | 17 | 4 | - | 0002 | |
| - | - | 1 | 7 | 6 | - | - | - | 0003 | |
| - | - | - | - | 5 | 6 | - | - | 0004 | |
| 1 | 2 | - | 20 | 32 | 12 | 5 | 5 | 0005 | |
| 1 | 33 | 3 | 46 | 180 | 42 | 13 | 5 | 0006 | |
| - | - | - | 8 | 2 | - | - | - | 0001 | |
| - | 1 | 1 | - | 11 | 4 | 1 | - | 0002 | |
| - | 1 | 1 | 1 | 6 | 3 | - | - | 0003 | |
| - | 1 | 1 | - | 7 | 2 | 3 | 1 | 0004 | |
| - | 2 | 3 | 9 | 26 | 9 | 4 | 1 | 0005 | |
| - | 16 | - | 13 | 87 | 6 | - | 1 | 0001 | |
| 1 | 1 | 2 | 17 | 23 | 10 | 4 | 3 | 0002 | |
| 2 | 17 | 2 | 30 | 110 | 16 | 4 | 4 | 0003 | |
| - | - | - | 6 | 9 | - | - | - | 0001 | |
| 1 | - | - | 1 | 10 | 3 | - | - | 0002 | |
| 1 | - | 3 | 3 | 11 | 8 | - | 2 | 0003 | |
| 1 | - | 3 | 10 | 30 | 11 | - | 2 | 0004 | |
| - | 5 | - | 3 | 31 | 6 | - | - | 0001 | |
| - | 3 | - | 13 | 9 | 3 | 3 | 7 | 0002 | |
| - | 8 | - | 16 | 40 | 9 | 3 | 7 | 0003 | |
| - | 22 | 6 | 61 | 174 | 9 | 1 | - | 0001 | |
| 1 | 1 | 1 | 15 | 7 | - | - | - | 0002 | |
| 1 | 6 | 3 | 11 | 27 | 17 | 8 | 16 | 0003 | |
| 1 | 29 | 10 | 87 | 208 | 26 | 9 | 16 | 0004 | |
| - | 4 | 1 | 4 | 11 | 4 | - | 2 | 0001 | |
| - | 15 | 2 | 21 | 32 | - | - | - | 0002 | |
| - | 4 | - | 2 | 5 | 2 | 1 | 1 | 0003 | |
| - | 23 | 3 | 27 | 48 | 6 | 1 | 3 | 0004 | |
| - | - | 2 | 18 | 9 | - | - | - | 0001 | |
| 1 | 1 | 1 | - | 10 | 4 | - | 2 | 0002 | |
| 1 | - | - | 3 | 11 | 2 | 2 | 1 | 0003 | |
| 2 | 1 | 3 | 21 | 30 | 6 | 2 | 3 | 0004 | |
| - | 6 | - | - | 3 | 29 | 17 | 10 | 0001 | |
| - | - | - | - | 9 | 3 | - | - | 0002 | |
| - | 2 | 6 | - | 7 | 27 | 5 | 2 | 0003 | |
| 1 | 4 | 2 | 64 | 65 | 10 | 3 | - | 0004 | |
| 6 | 7 | 15 | 266 | 174 | - | - | - | 0005 | |
| - | - | - | 4 | 12 | - | - | - | 0006 | |
| - | - | - | - | 16 | 3 | - | - | 0007 | |
| 11 | - | - | - | - | 2 | 6 | 3 | 0008 | |
| 81 | 2 | - | - | 3 | 12 | 32 | 38 | 0009 | |
| - | 2 | - | 6 | 12 | - | - | - | 0010 | |
| 15 | 2 | 4 | 8 | 37 | 19 | 10 | 33 | 0011 | |
| 114 | 25 | 27 | 348 | 338 | 105 | 73 | 86 | 0012 | |
| - | - | 2 | - | 24 | 2 | - | - | 0001 | |
| 13 | - | - | - | 2 | 10 | 2 | - | 0002 | |
| 22 | - | - | - | 2 | 5 | 15 | - | 0003 | |
| 3 | - | 6 | 18 | 14 | 6 | 9 | 13 | 0004 | |
| 38 | - | 8 | 18 | 42 | 23 | 26 | 13 | 0005 | |
| - | - | - | - | - | 12 | 2 | - | 0001 | |

NOCH: KREIS NORDFRIESLAND

| LFD. NR. | WOHNSTZGEMEINDE | ZIELGEMEINDE | BERUFS- AUSPENDLER 1) | UND ZWAR | | | |
|-------------|--------------------|-----------------------|--------------------------|--|---------|-----|--|
| | | | | HAUPTSAECHLICH BENUTZTEM | | | |
| | | | INSGESAMT | KEIN VERKEHRS- MITTEL (ZU FUSS) | FAHRRAD | PKW | U - BAHN, S - BAHN, STRASSENBAHN |
| 0002 | | GARDING, STADT | 24 | - | 1 | 21 | - |
| 0003 | | HUSUM, STADT | 60 | - | - | 45 | - |
| 0004 | | TOENNING, STADT | 14 | - | - | 12 | - |
| 0005 | | HAMBURG FR.U.HANSEST. | 16 | - | - | 13 | - |
| 0006 | | UEBRIGE GEMEINDEN | 46 | - | 2 | 40 | - |
| 0007 | SANKT PETER-ORDING | ZUSAMMEN | 174 | - | 1 | 145 | - |
| 0001 | SCHOBUELL | FLENSBURG, STADT | 13 | - | - | 13 | - |
| 0002 | | HUSUM, STADT | 443 | 6 | 62 | 345 | - |
| 0003 | | UEBRIGE GEMEINDEN | 94 | - | 5 | 83 | - |
| 0004 | SCHOBUELL | ZUSAMMEN | 550 | 6 | 67 | 441 | - |
| 0001 | SCHNABSTEDT | FRIEDRICHSTADT, STADT | 11 | - | - | 11 | - |
| 0002 | | HUSUM, STADT | 179 | - | 1 | 159 | - |
| 0003 | | MILDSTEDT | 11 | - | - | 9 | - |
| 0004 | | SEETH | 15 | - | 1 | 13 | - |
| 0005 | | HAMBURG FR.U.HANSEST. | 10 | - | - | 7 | - |
| 0006 | | UEBRIGE GEMEINDEN | 72 | 2 | 3 | 60 | - |
| 0007 | SCHNABSTEDT | ZUSAMMEN | 298 | 2 | 5 | 259 | - |
| 0001 | SCHWESING | HUSUM, STADT | 170 | - | 16 | 139 | - |
| 0002 | | UEBRIGE GEMEINDEN | 56 | - | 2 | 47 | - |
| 0003 | SCHWESING | ZUSAMMEN | 226 | - | 18 | 186 | - |
| 0001 | SEETH | FRIEDRICHSTADT, STADT | 25 | - | - | 20 | - |
| 0002 | | HUSUM, STADT | 41 | - | - | 27 | - |
| 0003 | | UEBRIGE GEMEINDEN | 63 | - | 3 | 58 | - |
| 0004 | SEETH | ZUSAMMEN | 129 | - | 3 | 105 | - |
| 0001 | SIMONSBERG | HUSUM, STADT | 181 | - | 13 | 151 | - |
| 0002 | | UEBRIGE GEMEINDEN | 63 | - | 1 | 53 | - |
| 0003 | SIMONSBERG | ZUSAMMEN | 244 | - | 14 | 204 | - |
| 0001 | SOENNEBUELL | BREDSTEDT, STADT | 16 | - | 5 | 11 | - |
| 0002 | | UEBRIGE GEMEINDEN | 20 | - | - | 19 | - |
| 0003 | SOENNEBUELL | ZUSAMMEN | 36 | - | 5 | 30 | - |
| 0001 | SOLLMITT | HUSUM, STADT | 21 | - | - | 16 | - |
| 0002 | | VIOEL | 12 | - | 3 | 9 | - |
| 0003 | | UEBRIGE GEMEINDEN | 34 | - | 1 | 29 | - |
| 0004 | SOLLMITT | ZUSAMMEN | 67 | - | 4 | 54 | - |
| 0001 | SPRAKEBUELL | LECK | 18 | - | 2 | 16 | - |
| 0002 | | UEBRIGE GEMEINDEN | 34 | - | 1 | 28 | - |
| 0003 | SPRAKEBUELL | ZUSAMMEN | 52 | - | 3 | 44 | - |
| 0001 | STADUM | FLENSBURG, STADT | 25 | - | - | 23 | - |
| 0002 | | LECK | 189 | 3 | 9 | 147 | - |
| 0003 | | NIEBUELL, STADT | 24 | - | - | 16 | - |
| 0004 | | ENGE-SANDE | 10 | - | 1 | 9 | - |
| 0005 | | UEBRIGE GEMEINDEN | 61 | - | - | 54 | - |
| 0006 | STADUM | ZUSAMMEN | 309 | 3 | 10 | 249 | - |
| 0001 | STEDESAND | FLENSBURG, STADT | 13 | - | - | 12 | - |
| 0002 | | HUSUM, STADT | 10 | - | - | 10 | - |
| 0003 | | LECK | 35 | - | 2 | 30 | - |
| 0004 | | NIEBUELL, STADT | 57 | - | 2 | 51 | - |
| 0005 | | ENGE-SANDE | 15 | - | 6 | 8 | - |
| 0006 | | UEBRIGE GEMEINDEN | 53 | - | - | 51 | - |
| 0007 | STEDESAND | ZUSAMMEN | 183 | - | 10 | 162 | - |
| 0001 | STRUCKUM | BREDSTEDT, STADT | 46 | - | 8 | 37 | - |
| 0002 | | BREKLUM | 26 | - | 6 | 18 | - |
| 0003 | | HUSUM, STADT | 89 | - | - | 76 | - |
| 0004 | | UEBRIGE GEMEINDEN | 59 | - | - | 52 | - |
| 0005 | STRUCKUM | ZUSAMMEN | 220 | - | 14 | 183 | - |
| 0001 | SUEDERENDE | MYK AUF FOEHR, STADT | 17 | - | - | 15 | - |
| 0002 | | UEBRIGE GEMEINDEN | 15 | - | 1 | 12 | - |
| 0003 | SUEDERENDE | ZUSAMMEN | 32 | - | 1 | 27 | - |
| 0001 | SUEDERHOEFT | UEBRIGE GEMEINDEN | 5 | - | - | 5 | - |
| 0002 | SUEDERHOEFT | ZUSAMMEN | 5 | - | - | 5 | - |
| 0001 | SUEDERLUEGUM | FLENSBURG, STADT | 26 | - | - | 26 | - |
| 0002 | | AVENTOFT | 34 | - | - | 32 | - |
| 0003 | | ELLHOEFT | 19 | - | - | 17 | - |
| 0004 | | LADELUND | 15 | - | - | 15 | - |
| 0005 | | LECK | 75 | - | 2 | 67 | - |
| 0006 | | NIEBUELL, STADT | 114 | - | 3 | 93 | - |
| 0007 | | STADUM | 12 | - | - | 12 | - |
| 0008 | | WESTERLAND, STADT | 28 | - | - | 6 | - |
| 0009 | | DAENEMARK | 67 | - | - | 66 | - |
| 0010 | | UEBRIGE GEMEINDEN | 76 | - | 2 | 66 | - |
| 0011 | SUEDERLUEGUM | ZUSAMMEN | 466 | - | 7 | 400 | - |
| 0001 | SUEDERMARSCH | HUSUM, STADT | 21 | - | - | 20 | - |
| 0002 | | UEBRIGE GEMEINDEN | 8 | - | 1 | 7 | - |
| 0003 | SUEDERMARSCH | ZUSAMMEN | 29 | - | 1 | 27 | - |
| 0001 | SYLT-OST | FLENSBURG, STADT | 16 | - | - | 14 | - |
| 0002 | | HOERNUM(SYLT) | 10 | - | - | 9 | - |
| 0003 | | HUSUM, STADT | 10 | - | - | 10 | - |

*) OHNE PENDLER MIT UNBESTIMMTEM ZIEL.- 1) EINSCHL. ERWERBSTAETIGE SCHUELER UND STUDIERENDE.

ZAEHLUNG

VERKEHRSMITTEL UND ZEITAUFWAND FUER DEN WEG ZUR ARBEITSSTAETTE *)

| NACH | | | ZEITAUFWAND FUER DEN WEG ZUR ARBEITSSTAETTE VON ... BIS UNTER ... MINUTEN | | | | | LFD. NR. |
|----------------|---|---|---|---------|---------|---------|----------------|-------------|
| VERKEHRSMITTEL | | | | | | | | |
| EISENBAHN | BUS, SONST. OEFFENTL. VERKEHRS- MITTEL | SONSTIGES (MOTORRAD, MOPED, MOFA) | UNTER 15 | 15 - 30 | 30 - 45 | 45 - 60 | 60 UND MEHR | |
| 1 | - | 1 | 6 | 17 | 1 | - | - | 0002 |
| 12 | 1 | 2 | - | 8 | 33 | 11 | 8 | 0003 |
| 2 | - | - | - | 10 | 3 | 1 | - | 0004 |
| 2 | 1 | - | - | - | - | - | 16 | 0005 |
| 1 | 2 | 2 | 3 | 13 | 8 | 3 | 19 | 0006 |
| 18 | 4 | 5 | 9 | 48 | 57 | 17 | 43 | 0007 |
| - | - | - | - | - | 5 | 6 | 2 | 0001 |
| - | 22 | 8 | 211 | 214 | 15 | 1 | 2 | 0002 |
| 5 | 1 | - | 11 | 35 | 20 | 15 | 13 | 0003 |
| 5 | 23 | 8 | 222 | 249 | 40 | 22 | 17 | 0004 |
| - | - | - | 7 | 4 | - | - | - | 0001 |
| - | 18 | 1 | 3 | 148 | 26 | 2 | - | 0002 |
| - | 2 | - | 2 | 8 | 1 | - | - | 0003 |
| - | 1 | - | 12 | 3 | - | - | - | 0004 |
| 1 | 2 | - | - | - | - | - | 10 | 0005 |
| 1 | 3 | 3 | 12 | 27 | 15 | 8 | 10 | 0006 |
| 2 | 26 | 4 | 36 | 190 | 42 | 10 | 20 | 0007 |
| - | 10 | 5 | 84 | 81 | 5 | - | - | 0001 |
| 1 | - | 6 | 10 | 21 | 19 | 2 | 4 | 0002 |
| 1 | 10 | 11 | 94 | 102 | 24 | 2 | 4 | 0003 |
| - | 3 | 2 | 24 | 1 | - | - | - | 0001 |
| 5 | 8 | 1 | - | 17 | 22 | 2 | - | 0002 |
| 1 | 1 | - | 13 | 11 | 22 | 6 | 11 | 0003 |
| 6 | 12 | 3 | 37 | 29 | 44 | 8 | 11 | 0004 |
| - | 9 | 8 | 79 | 91 | 8 | 2 | 1 | 0001 |
| 5 | 4 | - | 7 | 19 | 10 | 10 | 17 | 0002 |
| 5 | 13 | 8 | 86 | 110 | 18 | 12 | 18 | 0003 |
| - | - | - | 15 | 1 | - | - | - | 0001 |
| - | - | 1 | 8 | 9 | 3 | - | - | 0002 |
| - | - | 1 | 23 | 10 | 3 | - | - | 0003 |
| - | 5 | - | - | 16 | 5 | - | - | 0001 |
| - | - | - | 12 | - | - | - | - | 0002 |
| 1 | - | 3 | 9 | 17 | 3 | 1 | 4 | 0003 |
| 1 | 5 | 3 | 21 | 33 | 8 | 1 | 4 | 0004 |
| - | - | - | 9 | 9 | - | - | - | 0001 |
| 3 | 2 | - | 10 | 9 | 8 | 2 | 5 | 0002 |
| 3 | 2 | - | 19 | 18 | 8 | 2 | 5 | 0003 |
| - | 2 | - | - | 13 | 9 | 3 | - | 0001 |
| - | 28 | 2 | 87 | 102 | - | - | - | 0002 |
| - | 7 | 1 | - | 17 | 7 | - | - | 0003 |
| 6 | - | - | 2 | 8 | - | - | - | 0004 |
| 6 | 1 | - | 10 | 26 | 14 | 1 | 10 | 0005 |
| 6 | 38 | 3 | 99 | 166 | 30 | 4 | 10 | 0006 |
| - | - | 1 | - | 2 | 8 | 3 | - | 0001 |
| - | - | - | - | 6 | 4 | - | - | 0002 |
| - | 1 | 2 | 17 | 17 | 1 | - | - | 0003 |
| 2 | 1 | 1 | 19 | 38 | - | - | - | 0004 |
| - | - | 1 | 15 | - | - | - | - | 0005 |
| 1 | - | 1 | 7 | 27 | 4 | 4 | 11 | 0006 |
| 3 | 2 | 6 | 58 | 90 | 17 | 7 | 11 | 0007 |
| - | - | 1 | 34 | 12 | - | - | - | 0001 |
| - | - | 2 | 26 | - | - | - | - | 0002 |
| 4 | 8 | 1 | 6 | 80 | 3 | - | - | 0003 |
| 3 | - | 4 | 6 | 24 | 17 | 7 | 5 | 0004 |
| 7 | 8 | 8 | 72 | 116 | 20 | 7 | 5 | 0005 |
| - | 2 | - | 5 | 12 | - | - | - | 0001 |
| - | - | 2 | 10 | 4 | - | 1 | - | 0002 |
| - | 2 | 2 | 15 | 16 | - | - | - | 0003 |
| - | - | - | 2 | 1 | - | - | 2 | 0001 |
| - | - | - | 2 | 1 | - | - | 2 | 0002 |
| - | - | - | - | 2 | 14 | 8 | 2 | 0001 |
| - | - | 2 | 19 | 15 | - | - | - | 0002 |
| - | - | 2 | 18 | 1 | - | - | - | 0003 |
| - | - | 3 | 3 | 12 | - | - | - | 0004 |
| - | 3 | 3 | 21 | 51 | 2 | 1 | - | 0005 |
| - | 10 | 8 | 23 | 77 | 10 | 3 | 1 | 0006 |
| - | - | - | - | 11 | 1 | - | - | 0007 |
| 20 | 1 | 1 | - | 1 | 4 | 10 | 13 | 0008 |
| - | - | 1 | 6 | 34 | 24 | 2 | 1 | 0009 |
| 1 | 2 | 5 | 18 | 25 | 9 | 15 | 9 | 0010 |
| 21 | 16 | 22 | 108 | 229 | 64 | 39 | 26 | 0011 |
| - | 1 | - | 5 | 15 | 1 | - | - | 0001 |
| - | - | - | 3 | 1 | 3 | 1 | - | 0002 |
| - | 1 | - | 8 | 16 | 4 | - | - | 0003 |
| - | - | - | - | - | - | - | 16 | 0001 |
| - | 2 | - | 2 | 8 | - | - | - | 0002 |
| - | - | 1 | - | - | - | - | 10 | 0003 |

NOCH: KREIS NORDFRIESLAND

| LFD. NR. | WOHN- UND ZIELGEMEINDE | BERUFS- AUSPENDLER 1) | UND ZWAR | | | |
|-------------|--------------------------------|--------------------------|--|---------|-----|--|
| | | | HAUPTSAECHLICH BENUTZTEM | | | |
| | | | KEIN VERKEHRS- MITTEL (ZU FUSS) | FAHRRAD | PKM | U - BAHN, S - BAHN, STRASSENBAHN |
| 0004 | KAMPEN(SYLT) | 28 | - | 1 | 23 | - |
| 0005 | LIST | 28 | - | - | 24 | - |
| 0006 | RANTUM(SYLT) | 12 | - | - | 10 | - |
| 0007 | WENNINGSTEDT(SYLT) | 61 | - | 3 | 48 | - |
| 0008 | WESTERLAND,STADT | 947 | 36 | 129 | 675 | - |
| 0009 | UEBRIGE GEMEINDEN | 20 | - | - | 9 | - |
| 0010 | SYLT-OST ZUSAMMEN | 1 132 | 36 | 133 | 822 | - |
| 0001 | TATING | 35 | - | 4 | 29 | - |
| 0002 | HUSUM,STADT | 17 | - | - | 14 | - |
| 0003 | SANKT PETER-ORDING | 123 | - | 8 | 105 | - |
| 0004 | TOENNING,STADT | 13 | - | - | 13 | - |
| 0005 | UEBRIGE GEMEINDEN | 33 | - | - | 30 | - |
| 0006 | TATING ZUSAMMEN | 221 | - | 12 | 191 | - |
| 0001 | TETENBUELL | 30 | - | - | 25 | - |
| 0002 | HUSUM,STADT | 29 | - | - | 23 | - |
| 0003 | SANKT PETER-ORDING | 17 | - | - | 14 | - |
| 0004 | TOENNING,STADT | 23 | - | - | 23 | - |
| 0005 | UEBRIGE GEMEINDEN | 33 | - | - | 33 | - |
| 0006 | TETENBUELL ZUSAMMEN | 132 | - | - | 118 | - |
| 0001 | TINNINGSTEDT | 18 | - | - | 15 | - |
| 0002 | NIEBUELL,STADT | 12 | 1 | - | 10 | - |
| 0003 | UEBRIGE GEMEINDEN | 23 | - | 1 | 15 | - |
| 0004 | TINNINGSTEDT ZUSAMMEN | 53 | 1 | 1 | 40 | - |
| 0001 | TOENNING,STADT | 13 | - | - | 13 | - |
| 0002 | HEIDE,STADT | 52 | - | 2 | 44 | - |
| 0003 | MELDORF,STADT | 10 | - | - | 9 | - |
| 0004 | FRIEDRICHSTADT,STADT | 12 | - | - | 12 | - |
| 0005 | GARDING,STADT | 78 | 4 | 2 | 66 | - |
| 0006 | HUSUM,STADT | 211 | - | 3 | 169 | - |
| 0007 | OLDENSWORT | 14 | - | - | 13 | - |
| 0008 | SANKT PETER-ORDING | 121 | - | - | 85 | - |
| 0009 | HAMBURG FR.U.HANSEST. | 13 | - | - | 4 | - |
| 0010 | UEBRIGE GEMEINDEN | 116 | - | 3 | 110 | - |
| 0011 | TOENNING,STADT ZUSAMMEN | 640 | 4 | 10 | 525 | - |
| 0001 | TUEMLAUER KOOG | 24 | - | - | 23 | - |
| 0002 | TUEMLAUER KOOG ZUSAMMEN | 24 | - | - | 23 | - |
| 0001 | UELVEBUELL | 58 | - | 2 | 50 | - |
| 0002 | UEBRIGE GEMEINDEN | 29 | - | 2 | 25 | - |
| 0003 | UELVEBUELL ZUSAMMEN | 87 | - | 4 | 75 | - |
| 0001 | UPHUSUM | 12 | - | - | 11 | - |
| 0002 | NIEBUELL,STADT | 37 | - | - | 36 | - |
| 0003 | UEBRIGE GEMEINDEN | 56 | - | 2 | 43 | - |
| 0004 | UPHUSUM ZUSAMMEN | 105 | - | 2 | 90 | - |
| 0001 | UTERSUM | 41 | - | - | 38 | - |
| 0002 | UEBRIGE GEMEINDEN | 26 | - | 1 | 23 | - |
| 0003 | UTERSUM ZUSAMMEN | 67 | - | 1 | 61 | - |
| 0001 | VIOEL | 21 | - | - | 20 | - |
| 0002 | FLensburg,STADT | 144 | 1 | 2 | 117 | - |
| 0003 | HUSUM,STADT | 84 | - | 5 | 75 | - |
| 0004 | UEBRIGE GEMEINDEN ZUSAMMEN | 249 | 1 | 7 | 212 | - |
| 0001 | VOLLERMIEK | 12 | - | - | 11 | - |
| 0002 | UEBRIGE GEMEINDEN | 21 | - | 2 | 19 | - |
| 0003 | VOLLERMIEK ZUSAMMEN | 33 | - | 2 | 30 | - |
| 0001 | VOLLSTEDT | 27 | - | 2 | 22 | - |
| 0002 | VOLLSTEDT ZUSAMMEN | 27 | - | 2 | 22 | - |
| 0001 | WELT | 43 | - | 1 | 37 | - |
| 0002 | WELT ZUSAMMEN | 43 | - | 1 | 37 | - |
| 0001 | WENNINGSTEDT(SYLT) | 23 | 1 | 4 | 17 | - |
| 0002 | LIST | 19 | - | - | 12 | - |
| 0003 | SYLT-OST | 41 | - | 5 | 35 | - |
| 0004 | WESTERLAND,STADT | 199 | 9 | 24 | 139 | - |
| 0005 | UEBRIGE GEMEINDEN | 9 | - | - | 5 | - |
| 0006 | WENNINGSTEDT(SYLT) ZUSAMMEN | 291 | 10 | 33 | 208 | - |
| 0001 | WESTERHEVER | 25 | - | 1 | 23 | - |
| 0002 | WESTERHEVER ZUSAMMEN | 25 | - | 1 | 23 | - |
| 0001 | WESTERLAND,STADT | 33 | - | - | 15 | - |
| 0002 | HOERNUM(SYLT) | 13 | - | - | 10 | - |
| 0003 | HUSUM,STADT | 19 | - | - | 11 | - |
| 0004 | KAMPEN(SYLT) | 51 | - | 4 | 37 | - |
| 0005 | LECK | 11 | - | - | 1 | - |
| 0006 | LIST | 54 | - | - | 45 | - |
| 0007 | NIEBUELL,STADT | 23 | - | - | 2 | - |
| 0008 | RANTUM(SYLT) | 28 | - | 2 | 23 | - |
| 0009 | SYLT-OST | 305 | 18 | 48 | 210 | - |
| 0010 | WENNINGSTEDT(SYLT) | 112 | 3 | 19 | 73 | - |
| 0011 | UEBRIGE GEMEINDEN | 14 | - | - | 7 | - |
| 0012 | WESTERLAND,STADT ZUSAMMEN | 663 | 21 | 73 | 434 | - |

*) OHNE PENDLER MIT UNBESTIMMTEM ZIEL. - 1) EINSCHL. ERWERBSTAETIGE SCHUELER UND STUDIERENDE.

ZAEHLUNG

VERKEHRSMITTEL UND ZEITAUFWAND FUER DEN WEG ZUR ARBEITSSTAETTE *)

| NACH | | | | | | | | | LFD. NR. |
|----------------|---|---|---|---------|---------|---------|----------------|------|-------------|
| VERKEHRSMITTEL | | | ZEITAUFWAND FUER DEN WEG ZUR ARBEITSSTAETTE VON ... BIS UNTER ... MINUTEN | | | | | | |
| EISENBAHN | BUS, SONST. OEFFENTL. VERKEHRS- MITTEL | SONSTIGES (MOTORRAD, MOPED, MOFA) | UNTER 15 | 15 - 30 | 30 - 45 | 45 - 60 | 60 UND MEHR | | |
| - | 3 | 1 | 9 | 19 | - | - | - | 0004 | |
| - | 4 | - | - | 22 | 3 | 3 | - | 0005 | |
| - | 2 | - | 4 | 7 | 1 | - | - | 0006 | |
| - | 9 | 1 | 24 | 37 | - | - | - | 0007 | |
| 39 | 39 | 29 | 499 | 448 | - | - | - | 0008 | |
| 9 | 2 | - | - | 1 | 4 | 9 | 6 | 0009 | |
| 48 | 61 | 32 | 538 | 542 | 8 | 12 | 32 | 0010 | |
| - | - | 2 | 26 | 7 | 2 | - | - | 0001 | |
| 2 | - | 1 | - | 4 | 11 | 2 | - | 0002 | |
| 5 | 1 | 4 | 87 | 36 | - | - | - | 0003 | |
| - | - | - | - | 13 | - | - | - | 0004 | |
| - | - | 3 | 5 | 12 | 9 | 4 | 3 | 0005 | |
| 7 | 1 | 10 | 118 | 72 | 22 | 6 | 3 | 0006 | |
| - | - | 5 | 14 | 15 | 1 | - | - | 0001 | |
| 1 | 4 | 1 | - | 17 | 7 | 4 | 1 | 0002 | |
| - | 3 | - | - | 8 | 9 | - | - | 0003 | |
| - | - | - | 8 | 14 | 1 | - | - | 0004 | |
| - | - | - | 7 | 11 | 5 | 3 | 7 | 0005 | |
| 1 | 7 | 6 | 29 | 65 | 23 | 7 | 8 | 0006 | |
| - | - | 3 | 11 | 7 | - | - | - | 0001 | |
| - | 1 | - | 8 | 4 | - | - | - | 0002 | |
| 4 | 2 | 1 | 5 | 6 | 5 | 2 | 5 | 0003 | |
| 4 | 3 | 4 | 24 | 17 | 5 | 2 | 5 | 0004 | |
| - | - | - | - | - | - | 2 | 11 | 0001 | |
| 3 | 3 | - | 2 | 32 | 18 | - | - | 0002 | |
| 1 | - | - | - | - | 7 | 3 | - | 0003 | |
| - | - | - | - | 11 | 1 | - | - | 0004 | |
| 5 | - | 1 | 22 | 56 | - | - | - | 0005 | |
| 32 | 3 | 4 | 10 | 116 | 72 | 13 | - | 0006 | |
| - | - | 1 | 9 | 5 | - | - | - | 0007 | |
| 33 | 3 | - | - | 65 | 43 | 13 | - | 0008 | |
| 9 | - | - | - | - | - | - | 13 | 0009 | |
| - | 3 | - | 8 | 42 | 18 | 19 | 29 | 0010 | |
| 83 | 12 | 6 | 51 | 327 | 159 | 50 | 53 | 0011 | |
| - | - | 1 | 13 | 3 | 4 | 1 | 3 | 0001 | |
| - | - | 1 | 13 | 3 | 4 | 1 | 3 | 0002 | |
| - | 2 | 4 | 7 | 49 | 2 | - | - | 0001 | |
| - | 1 | 1 | 10 | 9 | 3 | 3 | 4 | 0002 | |
| - | 3 | 5 | 17 | 58 | 5 | 3 | 4 | 0003 | |
| - | - | 1 | 2 | 10 | - | - | - | 0001 | |
| - | 1 | - | 17 | 20 | - | - | - | 0002 | |
| 7 | 2 | 2 | 15 | 16 | 10 | 8 | 7 | 0003 | |
| 7 | 3 | 3 | 34 | 46 | 10 | 8 | 7 | 0004 | |
| - | - | 3 | 12 | 28 | - | 1 | - | 0001 | |
| - | 1 | 1 | 13 | 5 | - | - | 7 | 0002 | |
| - | 1 | 4 | 25 | 33 | - | 2 | 7 | 0003 | |
| - | 1 | - | - | 7 | 11 | 3 | - | 0001 | |
| - | 19 | 5 | 21 | 118 | 3 | 1 | 1 | 0002 | |
| 1 | - | 3 | 17 | 46 | 12 | 5 | 4 | 0003 | |
| 1 | 20 | 8 | 38 | 171 | 26 | 9 | 5 | 0004 | |
| - | - | 1 | 1 | 11 | - | - | - | 0001 | |
| - | - | - | 5 | 8 | 2 | 4 | 2 | 0002 | |
| - | - | 1 | 6 | 19 | 2 | 4 | 2 | 0003 | |
| 1 | - | 2 | 12 | 9 | 3 | 1 | 2 | 0001 | |
| 1 | - | 2 | 12 | 9 | 3 | 1 | 2 | 0002 | |
| 1 | - | 4 | 11 | 19 | 7 | 3 | 3 | 0001 | |
| 1 | - | 4 | 11 | 19 | 7 | 3 | 3 | 0002 | |
| - | - | 1 | 23 | - | - | - | - | 0001 | |
| - | 6 | 1 | 1 | 17 | 1 | - | - | 0002 | |
| - | - | 1 | 24 | 17 | - | - | - | 0003 | |
| - | 16 | 11 | 199 | - | - | - | - | 0004 | |
| 3 | - | 1 | - | 2 | 1 | 1 | 5 | 0005 | |
| 3 | 22 | 15 | 247 | 36 | 2 | 1 | 5 | 0006 | |
| - | - | 1 | 3 | 15 | 6 | - | 1 | 0001 | |
| - | - | 1 | 3 | 15 | 6 | - | 1 | 0002 | |
| 15 | 1 | 2 | - | - | - | 1 | 32 | 0001 | |
| - | 2 | 1 | - | 10 | 2 | 1 | - | 0002 | |
| 5 | 2 | 1 | - | - | - | - | 19 | 0003 | |
| - | 6 | 4 | 14 | 37 | - | - | - | 0004 | |
| 10 | - | - | - | - | 2 | 1 | 8 | 0005 | |
| - | 8 | 1 | 2 | 43 | 9 | - | - | 0006 | |
| 19 | 1 | 3 | - | 1 | 4 | 11 | 7 | 0007 | |
| - | - | 1 | 16 | 12 | - | - | - | 0008 | |
| 2 | 16 | 11 | 198 | 107 | - | - | - | 0009 | |
| - | 8 | 9 | 112 | - | - | - | - | 0010 | |
| 5 | 2 | - | - | 1 | 7 | 1 | 5 | 0011 | |
| 56 | 46 | 33 | 342 | 211 | 24 | 15 | 71 | 0012 | |

NOCH: KREIS NORDFRIESLAND

| LFD. NR. | WOHNSTZGEMEINDE | ZIELGEMEINDE | BERUFS- AUSPENDLER 1) INSGESAMT | UND ZHAR HAUPTSAECHLICH BENUTZTEM | | | |
|-------------|-----------------------|-------------------------|---------------------------------------|--|---------|--------|--|
| | | | | KEIN VERKEHRS- MITTEL (ZU FUSS) | FAHRRAD | PKW | U - BAHN, S - BAHN, STRASSENBAHN |
| 0001 | WESTER-OHRSTEDT | HUSUM, STADT | 171 | 1 | 1 | 150 | - |
| 0002 | | UEBRIGE GEMEINDEN | 81 | 3 | 1 | 72 | - |
| 0003 | WESTER-OHRSTEDT | ZUSAMMEN | 252 | 4 | 2 | 222 | - |
| 0001 | WESTRE | LADELUND | 12 | - | 3 | 8 | - |
| 0002 | | LECK | 18 | - | - | 17 | - |
| 0003 | | NIEBUELL, STADT | 14 | - | - | 11 | - |
| 0004 | | SUEDERLUEGUM | 10 | - | - | 10 | - |
| 0005 | | UEBRIGE GEMEINDEN | 41 | - | - | 35 | - |
| 0006 | WESTRE | ZUSAMMEN | 95 | - | 3 | 81 | - |
| 0001 | WINNERT | HUSUM, STADT | 82 | - | - | 74 | - |
| 0002 | | MILDSTEDT | 10 | 1 | - | 8 | - |
| 0003 | | UEBRIGE GEMEINDEN | 44 | - | 4 | 39 | - |
| 0004 | WINNERT | ZUSAMMEN | 136 | 1 | 4 | 121 | - |
| 0001 | WISCH | HUSUM, STADT | 12 | - | - | 12 | - |
| 0002 | | UEBRIGE GEMEINDEN | 3 | - | - | 3 | - |
| 0003 | WISCH | ZUSAMMEN | 15 | - | - | 15 | - |
| 0001 | WITSUM | UEBRIGE GEMEINDEN | 10 | - | - | 10 | - |
| 0002 | WITSUM | ZUSAMMEN | 10 | - | - | 10 | - |
| 0001 | WITTBK | HUSUM, STADT | 104 | - | 3 | 92 | - |
| 0002 | | UEBRIGE GEMEINDEN | 61 | - | 1 | 56 | - |
| 0003 | WITTBK | ZUSAMMEN | 165 | - | 4 | 148 | - |
| 0001 | WITTDUEN | NEBEL | 54 | 3 | 8 | 38 | - |
| 0002 | | NORDDORF | 10 | - | - | 8 | - |
| 0003 | | WYK AUF FOEHR, STADT | 11 | - | 9 | 1 | - |
| 0004 | | UEBRIGE GEMEINDEN | 2 | - | - | 2 | - |
| 0005 | WITTDUEN | ZUSAMMEN | 77 | 3 | 17 | 49 | - |
| 0001 | WITZWORT | HUSUM, STADT | 102 | - | 1 | 87 | - |
| 0002 | | TOENNING, STADT | 25 | - | - | 24 | - |
| 0003 | | UEBRIGE GEMEINDEN | 58 | - | 1 | 50 | - |
| 0004 | WITZWORT | ZUSAMMEN | 185 | - | 2 | 161 | - |
| 0001 | HOBBENBUELL | HUSUM, STADT | 81 | - | 2 | 70 | - |
| 0002 | | UEBRIGE GEMEINDEN | 29 | - | - | 25 | - |
| 0003 | HOBBENBUELL | ZUSAMMEN | 110 | - | 2 | 95 | - |
| 0001 | WRIXUM | WYK AUF FOEHR, STADT | 130 | 3 | 64 | 56 | - |
| 0002 | | UEBRIGE GEMEINDEN | 20 | - | 2 | 15 | - |
| 0003 | WRIXUM | ZUSAMMEN | 150 | 3 | 66 | 71 | - |
| 0001 | WYK AUF FOEHR, STADT | ALKERSUM | 16 | - | 4 | 10 | - |
| 0002 | | HUSUM, STADT | 16 | - | - | 16 | - |
| 0003 | | NIEBLUM | 20 | - | 5 | 14 | - |
| 0004 | | NIEBUELL, STADT | 19 | - | - | 4 | - |
| 0005 | | UTERSUM | 16 | - | - | 15 | - |
| 0006 | | WRIXUM | 16 | 3 | 8 | 3 | - |
| 0007 | | UEBRIGE GEMEINDEN | 35 | - | 1 | 30 | - |
| 0008 | WYK AUF FOEHR, STADT | ZUSAMMEN | 138 | 3 | 18 | 92 | - |
| 0001 | GALMSBUELL | HUSUM, STADT | 10 | - | - | 9 | - |
| 0002 | | LECK | 14 | - | - | 13 | - |
| 0003 | | NIEBUELL, STADT | 73 | 4 | 10 | 56 | - |
| 0004 | | WESTERLAND, STADT | 13 | - | - | 1 | - |
| 0005 | | UEBRIGE GEMEINDEN | 42 | - | 3 | 26 | - |
| 0006 | GALMSBUELL | ZUSAMMEN | 152 | 4 | 14 | 105 | - |
| 0001 | EMMELSBUELL-HORSBUELL | HUSUM, STADT | 17 | - | - | 13 | - |
| 0002 | | KLANXBUELL | 16 | 2 | 1 | 11 | - |
| 0003 | | LECK | 18 | - | 1 | 16 | - |
| 0004 | | NEUKIRCHEN | 10 | - | 1 | 7 | - |
| 0005 | | NIEBUELL, STADT | 72 | - | 4 | 55 | - |
| 0006 | | SYLT-OST | 17 | - | - | - | - |
| 0007 | | WESTERLAND, STADT | 55 | - | - | 2 | - |
| 0008 | | UEBRIGE GEMEINDEN | 45 | - | - | 36 | - |
| 0009 | EMMELSBUELL-HORSBUELL | ZUSAMMEN | 250 | 2 | 7 | 140 | - |
| 0001 | ENGE-SANDE | FLENSBURG, STADT | 13 | - | - | 13 | - |
| 0002 | | BREDSTEDT, STADT | 11 | - | 1 | 10 | - |
| 0003 | | LECK | 104 | 1 | 5 | 94 | - |
| 0004 | | NIEBUELL, STADT | 49 | - | 2 | 44 | - |
| 0005 | | STADUM | 15 | - | 1 | 12 | - |
| 0006 | | UEBRIGE GEMEINDEN | 72 | - | 2 | 58 | - |
| 0007 | ENGE-SANDE | ZUSAMMEN | 264 | 1 | 11 | 231 | - |
| 0001 | NORDFRIESLAND | ZUSAMMEN | 25 754 | 179 | 1 433 | 20 328 | - |
| 0001 | OSTHOLSTEIN | | | | | | |
| 0001 | AHRENSBOEK | KIEL, LANDESHAUPTSTADT | 17 | - | - | 17 | - |
| 0002 | | LUEBECK, HANSESTADT | 787 | 1 | 3 | 694 | - |
| 0003 | | BAD SCHWARTAU, STADT | 70 | 1 | 1 | 64 | - |
| 0004 | | EUTIN, STADT | 121 | 1 | - | 96 | - |
| 0005 | | MALENTE | 12 | - | 1 | 11 | - |
| 0006 | | NEUSTADT IN HOLST., ST. | 24 | - | 1 | 22 | - |
| 0007 | | RATEKAU | 41 | - | - | 41 | - |
| 0008 | | STOCKELSDORF | 93 | - | 1 | 67 | - |
| 0009 | | TIMMENDORFER STRAND | 35 | - | - | 33 | - |

*) OHNE PENDLER MIT UNBESTIMMTEM ZIEL.- 1) EINSCHL. ERWERBSTAETIGE SCHUELER UND STUDIERENDE.

ZAEHLUNG

VERKEHRSMITTEL UND ZEITAUFWAND FUER DEN WEG ZUR ARBEITSSTAETTE *)

| NACH | | | ZEITAUFWAND FUER DEN WEG ZUR ARBEITSSTAETTE VON ... BIS UNTER ... MINUTEN | | | | | LFD. NR. |
|----------------|---|---|---|---------|---------|---------|----------------|-------------|
| VERKEHRSMITTEL | | | | | | | | |
| EISENBAHN | BUS, SONST. OEFFENTL. VERKEHRS- MITTEL | SONSTIGES (MOTORRAD, MOPED, MOFA) | UNTER 15 | 15 - 30 | 30 - 45 | 45 - 60 | 60 UND MEHR | |
| 1 | 13 | 5 | 59 | 104 | 6 | 2 | - | 0001 |
| - | 2 | 3 | 24 | 30 | 17 | 3 | 7 | 0002 |
| 1 | 15 | 8 | 83 | 134 | 23 | 5 | 7 | 0003 |
| - | - | 1 | 12 | - | - | - | - | 0001 |
| - | 1 | - | 2 | 16 | - | - | - | 0002 |
| - | 1 | 2 | - | 10 | 2 | 2 | - | 0003 |
| - | - | - | 9 | 1 | - | - | - | 0004 |
| 5 | - | 1 | 1 | 17 | 13 | 2 | 8 | 0005 |
| 5 | 2 | 4 | 24 | 44 | 15 | 4 | 8 | 0006 |
| - | 7 | 1 | 2 | 72 | 7 | 1 | - | 0001 |
| - | 1 | - | 3 | 7 | - | - | - | 0002 |
| - | - | 1 | 13 | 11 | 3 | 8 | 9 | 0003 |
| - | 8 | 2 | 18 | 90 | 10 | 9 | 9 | 0004 |
| - | - | - | - | 12 | - | - | - | 0001 |
| - | - | - | 1 | 1 | - | - | 1 | 0002 |
| - | - | - | 1 | 13 | - | - | 1 | 0003 |
| - | - | - | 5 | 5 | - | - | - | 0001 |
| - | - | - | 5 | 5 | - | - | - | 0002 |
| - | 7 | 2 | 23 | 68 | 11 | 1 | 1 | 0001 |
| - | 3 | 1 | 17 | 21 | 9 | 7 | 7 | 0002 |
| - | 10 | 3 | 40 | 89 | 20 | 8 | 8 | 0003 |
| - | 2 | 3 | 54 | - | - | - | - | 0001 |
| - | 1 | 1 | 7 | 3 | - | - | - | 0002 |
| - | 1 | - | 1 | 10 | - | - | - | 0003 |
| - | - | - | 2 | - | - | - | - | 0004 |
| - | 4 | 4 | 64 | 13 | - | - | - | 0005 |
| 4 | 5 | 5 | 6 | 85 | 8 | 2 | 1 | 0001 |
| - | - | 1 | 6 | 19 | - | - | - | 0002 |
| 1 | 1 | 5 | 9 | 22 | 13 | 8 | 6 | 0003 |
| 5 | 6 | 11 | 21 | 126 | 21 | 10 | 7 | 0004 |
| - | 6 | 3 | 21 | 55 | 4 | 1 | - | 0001 |
| 3 | 1 | - | 3 | 10 | 4 | 4 | 8 | 0002 |
| 3 | 7 | 3 | 24 | 65 | 8 | 5 | 8 | 0003 |
| - | - | 7 | 108 | 22 | - | - | - | 0001 |
| - | 1 | 2 | 8 | 9 | 1 | 2 | - | 0002 |
| - | 1 | 9 | 116 | 31 | 1 | 2 | - | 0003 |
| - | - | 2 | 11 | 5 | - | - | - | 0001 |
| - | - | - | - | 2 | - | 1 | 13 | 0002 |
| - | 1 | - | 14 | 5 | 1 | - | - | 0003 |
| - | 15 | - | - | 19 | - | - | - | 0004 |
| - | 1 | - | 3 | 12 | 1 | - | - | 0005 |
| - | 1 | 1 | 13 | 3 | - | - | - | 0006 |
| - | 3 | 1 | 16 | 8 | 1 | - | 10 | 0007 |
| - | 21 | 4 | 57 | 54 | 3 | 1 | 23 | 0008 |
| - | 1 | - | - | 5 | 2 | 2 | 1 | 0001 |
| - | - | - | - | 9 | 5 | - | - | 0002 |
| - | 1 | 2 | 41 | 32 | - | - | - | 0003 |
| 12 | - | - | - | - | 5 | 2 | 6 | 0004 |
| 7 | 2 | 4 | 10 | 5 | 5 | 14 | 8 | 0005 |
| 19 | 4 | 6 | 51 | 51 | 17 | 18 | 15 | 0006 |
| 1 | - | 3 | - | - | 16 | 1 | - | 0001 |
| 1 | - | 1 | 8 | 8 | - | - | - | 0002 |
| 1 | - | - | 1 | 11 | 5 | 1 | - | 0003 |
| - | - | 2 | 5 | 5 | - | - | - | 0004 |
| - | 5 | 7 | 15 | 57 | - | - | - | 0005 |
| 17 | - | - | - | 1 | 10 | 6 | - | 0006 |
| 53 | - | - | - | 4 | 11 | 40 | - | 0007 |
| 8 | 1 | - | 6 | 19 | 8 | 10 | 2 | 0008 |
| 82 | 6 | 13 | 35 | 105 | 50 | 58 | 2 | 0009 |
| - | - | - | - | 2 | 10 | 1 | - | 0001 |
| - | - | - | 2 | 9 | - | - | - | 0002 |
| - | 3 | 1 | 66 | 38 | - | - | - | 0003 |
| - | 2 | 1 | 11 | 35 | 3 | - | - | 0004 |
| - | - | 2 | 8 | 7 | - | - | - | 0005 |
| 12 | - | - | 15 | 23 | 16 | 6 | 12 | 0006 |
| 12 | 5 | 4 | 102 | 114 | 29 | 7 | 12 | 0007 |
| 1 625 | 1 387 | 802 | 7 433 | 11 473 | 3 690 | 1 494 | 1 664 | 0001 |
| - | - | - | - | - | - | - | - | 0001 |
| - | - | - | - | - | 3 | 4 | 10 | 0001 |
| - | 75 | 14 | 9 | 276 | 408 | 72 | 22 | 0002 |
| - | 3 | 1 | 2 | 57 | 7 | 3 | 1 | 0003 |
| 1 | 18 | 5 | 3 | 88 | 25 | 3 | 2 | 0004 |
| - | - | - | - | 3 | 6 | 2 | 1 | 0005 |
| - | - | 1 | 1 | 15 | 8 | - | - | 0006 |
| - | - | - | 2 | 36 | 3 | - | - | 0007 |
| - | 21 | 4 | 9 | 54 | 14 | 11 | 5 | 0008 |
| - | 1 | 1 | - | 27 | 5 | 3 | - | 0009 |

NOCH: KREIS OSTHOLSTEIN

| LFD. NR. | WOHNST.-GEMEINDE | ZIELGEMEINDE | BERUFS- AUSPENDLER 1) INSGESAMT | UND ZWAR HAUPTSAECHLICH BENUTZTEM | | | |
|-------------|------------------------|-------------------------|---------------------------------------|--|---------|-------|--|
| | | | | KEIN VERKEHRS- MITTEL (ZU FUSS) | FAHRRAD | PKW | U - BAHN, S - BAHN, STRASSENBAHN |
| 0010 | | SCHARBEUTZ | 51 | 1 | 1 | 45 | - |
| 0011 | | BAD SEGEBERG,STADT | 143 | - | - | 136 | - |
| 0012 | | BAD OLDESLOE,STADT | 18 | - | - | 17 | - |
| 0013 | | HAMBURG FR.U.HANSEST. | 62 | - | - | 50 | - |
| 0014 | | UEBRIGE GEMEINDEN | 124 | - | 2 | 111 | - |
| 0015 | AHRENSBOEK | ZUSAMMEN | 1 598 | 4 | 10 | 1 404 | - |
| 0001 | ALTENKREMPE | LUEBECK, HANSESTADT | 18 | - | - | 16 | - |
| 0002 | | EUTIN,STADT | 12 | - | - | 12 | - |
| 0003 | | NEUSTADT IN HOLST.,ST. | 203 | - | 24 | 150 | - |
| 0004 | | OLDENBURG IN HOLST.,ST. | 10 | - | - | 9 | - |
| 0005 | | SCHASHAGEN | 13 | - | 1 | 10 | - |
| 0006 | | UEBRIGE GEMEINDEN | 55 | - | 1 | 49 | - |
| 0007 | ALTENKREMPE | ZUSAMMEN | 311 | - | 26 | 246 | - |
| 0001 | BAD SCHMARTAU,STADT | KIEL, LANDESHAUPTSTADT | 63 | - | - | 51 | - |
| 0002 | | LUEBECK, HANSESTADT | 4 414 | 43 | 147 | 3 133 | - |
| 0003 | | NEUMUNSTER,STADT | 10 | - | - | 10 | - |
| 0004 | | RATZEBURG,STADT | 13 | - | - | 13 | - |
| 0005 | | AHRENSBOEK | 15 | - | - | 15 | - |
| 0006 | | EUTIN,STADT | 76 | - | - | 64 | - |
| 0007 | | NEUSTADT IN HOLST.,ST. | 33 | - | - | 32 | - |
| 0008 | | OLDENBURG IN HOLST.,ST. | 12 | - | - | 10 | - |
| 0009 | | RATEKAU | 135 | - | 12 | 101 | - |
| 0010 | | STOCKELSDORF | 148 | 3 | 8 | 102 | - |
| 0011 | | TIMMENDORFER STRAND | 81 | - | - | 62 | - |
| 0012 | | SCHARBEUTZ | 15 | - | - | 13 | - |
| 0013 | | BAD SEGEBERG,STADT | 40 | - | - | 40 | - |
| 0014 | | NORDERSTEDT,STADT | 15 | - | - | 15 | - |
| 0015 | | AHRENSBURG,STADT | 12 | - | - | 12 | - |
| 0016 | | BAD OLDESLOE,STADT | 43 | - | - | 38 | - |
| 0017 | | REINFELD(HOLST.)STADT | 13 | - | - | 10 | - |
| 0018 | | HAMBURG FR.U.HANSEST. | 316 | - | - | 217 | - |
| 0019 | | UEBRIGE GEMEINDEN | 124 | - | - | 108 | - |
| 0020 | BAD SCHMARTAU,STADT | ZUSAMMEN | 5 578 | 46 | 167 | 4 046 | - |
| 0001 | BANNESDORF AUF FEHMARN | LUEBECK, HANSESTADT | 13 | - | - | 11 | - |
| 0002 | | BURG AUF FEHMARN,STADT | 297 | 5 | 42 | 210 | - |
| 0003 | | HEILIGENHAFEN,STADT | 20 | - | - | 15 | - |
| 0004 | | LANDKIRCHEN AUF FEHM. | 31 | - | 4 | 22 | - |
| 0005 | | OLDENBURG IN HOLST.,ST. | 19 | - | - | 16 | - |
| 0006 | | HAMBURG FR.U.HANSEST. | 20 | - | - | 16 | - |
| 0007 | | UEBRIGE GEMEINDEN | 22 | - | 2 | 17 | - |
| 0008 | BANNESDORF AUF FEHMARN | ZUSAMMEN | 422 | 5 | 48 | 307 | - |
| 0001 | BESCHENDORF | LENSAHN | 46 | - | 6 | 34 | - |
| 0002 | | NEUSTADT IN HOLST.,ST. | 41 | - | - | 34 | - |
| 0003 | | OLDENBURG IN HOLST.,ST. | 23 | - | 1 | 20 | - |
| 0004 | | UEBRIGE GEMEINDEN | 39 | - | - | 34 | - |
| 0005 | BESCHENDORF | ZUSAMMEN | 149 | - | 7 | 122 | - |
| 0001 | BOSAU | KIEL, LANDESHAUPTSTADT | 36 | - | - | 30 | - |
| 0002 | | LUEBECK, HANSESTADT | 47 | - | - | 45 | - |
| 0003 | | NEUMUNSTER,STADT | 15 | - | - | 14 | - |
| 0004 | | AHRENSBOEK | 19 | - | - | 19 | - |
| 0005 | | EUTIN,STADT | 306 | 2 | 7 | 248 | - |
| 0006 | | MALENTE | 57 | - | 2 | 52 | - |
| 0007 | | NEUSTADT IN HOLST.,ST. | 12 | - | - | 11 | - |
| 0008 | | SCHARBEUTZ | 11 | 1 | - | 10 | - |
| 0009 | | PLOEN,STADT | 69 | 1 | - | 67 | - |
| 0010 | | BAD SEGEBERG,STADT | 13 | - | - | 13 | - |
| 0011 | | HAMBURG FR.U.HANSEST. | 24 | - | - | 22 | - |
| 0012 | | UEBRIGE GEMEINDEN | 93 | - | 1 | 87 | - |
| 0013 | BOSAU | ZUSAMMEN | 702 | 4 | 10 | 618 | - |
| 0001 | BURG AUF FEHMARN,STADT | KIEL, LANDESHAUPTSTADT | 11 | - | - | 11 | - |
| 0002 | | LUEBECK, HANSESTADT | 21 | - | - | 16 | - |
| 0003 | | BANNESDORF AUF FEHMARN | 481 | 1 | 8 | 323 | - |
| 0004 | | EUTIN,STADT | 12 | - | - | 11 | - |
| 0005 | | GROSSENBOEDE | 40 | - | - | 37 | - |
| 0006 | | HEILIGENHAFEN,STADT | 66 | - | 1 | 43 | - |
| 0007 | | LANDKIRCHEN AUF FEHM. | 64 | - | 11 | 43 | - |
| 0008 | | OLDENBURG IN HOLST.,ST. | 58 | - | - | 43 | - |
| 0009 | | WESTFEHMARN | 29 | 1 | 2 | 22 | - |
| 0010 | | HAMBURG FR.U.HANSEST. | 37 | - | - | 25 | - |
| 0011 | | UEBRIGE GEMEINDEN | 26 | - | - | 25 | - |
| 0012 | BURG AUF FEHMARN,STADT | ZUSAMMEN | 845 | 2 | 22 | 599 | - |
| 0001 | DAHME | GROEMITZ | 25 | - | 3 | 17 | - |
| 0002 | | GRUBE | 21 | - | 1 | 18 | - |
| 0003 | | NEUSTADT IN HOLST.,ST. | 14 | - | - | 13 | - |
| 0004 | | OLDENBURG IN HOLST.,ST. | 20 | - | - | 14 | - |
| 0005 | | HAMBURG FR.U.HANSEST. | 21 | - | - | 20 | - |
| 0006 | | UEBRIGE GEMEINDEN | 47 | - | 2 | 43 | - |
| 0007 | DAHME | ZUSAMMEN | 148 | - | 6 | 125 | - |
| 0001 | DAMLOS | LENSAHN | 49 | 1 | 4 | 43 | - |
| 0002 | | NEUSTADT IN HOLST.,ST. | 11 | - | - | 9 | - |
| 0003 | | OLDENBURG IN HOLST.,ST. | 67 | - | 4 | 58 | - |
| 0004 | | UEBRIGE GEMEINDEN | 43 | - | 1 | 37 | - |
| 0005 | DAMLOS | ZUSAMMEN | 170 | 1 | 9 | 147 | - |

*) OHNE PENDLER MIT UNBESTIMMTEM ZIEL.- 1) EINSCHL. ERWERBSTAETIGE SCHUELER UND STUDIERENDE.

ZAEHLUNG

VERKEHRSMITTEL UND ZEITAUFWAND FUER DEN WEG ZUR ARBEITSSTAETTE *)

| NACH | | | ZEITAUFWAND FUER DEN WEG ZUR ARBEITSSTAETTE VON ... BIS UNTER ... MINUTEN | | | | | LFD. NR. |
|----------------|---|---|---|---------|---------|---------|----------------|-------------|
| VERKEHRSMITTEL | | | | | | | | |
| EISENBAHN | BUS, SONST. OEFFENTL. VERKEHRS- MITTEL | SONSTIGES (MOTORRAD, MOPED, MOFA) | UNTER 15 | 15 - 30 | 30 - 45 | 45 - 60 | 60 UND MEHR | |
| - | 1 | 3 | 14 | 34 | 2 | - | 1 | 0010 |
| - | 6 | 1 | - | 102 | 37 | 4 | - | 0011 |
| - | - | - | - | - | 13 | 5 | - | 0012 |
| 1 | 1 | - | - | - | - | 6 | 56 | 0013 |
| 11 | 4 | 4 | 4 | 26 | 43 | 30 | 21 | 0014 |
| 3 | - | - | - | - | - | - | - | 0015 |
| 16 | 130 | 34 | 44 | 718 | 574 | 143 | 119 | |
| - | 2 | - | - | 5 | 7 | 4 | 2 | 0001 |
| - | - | - | - | 11 | 1 | - | - | 0002 |
| - | 13 | 16 | 59 | 131 | 10 | 2 | 1 | 0003 |
| - | 1 | - | - | 7 | 2 | 1 | - | 0004 |
| - | - | 2 | 1 | 9 | 3 | - | - | 0005 |
| 1 | 2 | 2 | 6 | 18 | 12 | 5 | 14 | 0006 |
| 1 | 18 | 20 | 66 | 181 | 35 | 12 | 17 | 0007 |
| - | - | - | - | - | - | - | - | - |
| 6 | 6 | - | - | - | 7 | 7 | 49 | 0001 |
| 15 | 1 014 | 62 | 614 | 2 530 | 865 | 316 | 89 | 0002 |
| - | - | - | - | - | 2 | 5 | 3 | 0003 |
| - | - | - | - | - | 4 | 9 | - | 0004 |
| - | - | - | 5 | 7 | 1 | 1 | 1 | 0005 |
| 10 | 2 | - | - | 28 | 48 | - | - | 0006 |
| - | 1 | - | - | 19 | 12 | 1 | 1 | 0007 |
| 2 | - | - | - | - | 8 | 2 | 2 | 0008 |
| - | 22 | - | 59 | 61 | 12 | 3 | - | 0009 |
| - | 32 | 3 | 77 | 52 | 12 | 5 | 2 | 0010 |
| 2 | 16 | 1 | 3 | 58 | 10 | 6 | 4 | 0011 |
| 1 | 1 | - | - | 12 | 1 | 2 | - | 0012 |
| - | - | - | - | 11 | 27 | 2 | - | 0013 |
| - | - | - | - | - | 1 | 10 | 4 | 0014 |
| - | - | - | - | - | 11 | 5 | - | 0015 |
| 5 | - | - | - | 19 | 19 | 1 | - | 0016 |
| 3 | - | - | - | 8 | 2 | 3 | - | 0017 |
| 94 | 5 | - | - | - | 20 | 67 | 229 | 0018 |
| 3 | 9 | - | - | 15 | 43 | 30 | 36 | 0019 |
| 141 | 1 108 | 70 | 758 | 2 820 | 1 105 | 475 | 420 | 0020 |
| - | - | - | - | - | - | - | - | - |
| 1 | - | 1 | - | - | - | 2 | 11 | 0001 |
| 1 | 15 | 24 | 189 | 93 | 13 | 1 | 1 | 0002 |
| - | 4 | 1 | 1 | 14 | 4 | 1 | - | 0003 |
| - | - | 5 | 8 | 19 | 3 | - | 1 | 0004 |
| - | 1 | 2 | - | 11 | 6 | 1 | 1 | 0005 |
| 2 | 2 | - | - | - | - | - | 20 | 0006 |
| - | 3 | - | 1 | 4 | 5 | 7 | 5 | 0007 |
| 4 | 25 | 33 | 199 | 141 | 31 | 12 | 39 | 0008 |
| - | - | - | - | - | - | - | - | - |
| - | 3 | 3 | 31 | 13 | 2 | - | - | 0001 |
| - | 7 | - | 5 | 29 | 1 | 1 | 3 | 0002 |
| - | 2 | - | 2 | 18 | 2 | 1 | - | 0003 |
| - | 4 | 1 | 4 | 19 | 7 | 2 | 7 | 0004 |
| - | 16 | 4 | 42 | 79 | 14 | 4 | 10 | 0005 |
| - | - | - | - | - | - | - | - | - |
| 4 | 2 | - | - | 1 | 6 | 23 | 6 | 0001 |
| 2 | - | - | - | 4 | 25 | 15 | 3 | 0002 |
| - | 1 | - | - | - | 1 | 13 | 1 | 0003 |
| - | - | - | - | - | - | - | - | 0004 |
| - | 35 | 14 | 74 | 13 | 1 | 6 | 2 | 0005 |
| - | 2 | 1 | - | 44 | 8 | 4 | 1 | 0006 |
| - | 1 | - | - | 8 | 3 | - | 1 | 0007 |
| - | - | - | 2 | 8 | 1 | - | - | 0008 |
| - | 1 | - | 12 | 49 | 8 | - | - | 0009 |
| - | - | - | - | 4 | 9 | - | - | 0010 |
| - | 2 | - | - | - | - | 1 | 23 | 0011 |
| - | 3 | 2 | 7 | 27 | 33 | 12 | 14 | 0012 |
| 6 | 47 | 17 | 99 | 360 | 117 | 75 | 51 | 0013 |
| - | - | - | - | - | - | - | - | - |
| - | - | - | - | - | - | 1 | 10 | 0001 |
| 2 | 3 | - | - | - | - | 4 | 17 | 0002 |
| - | 143 | 6 | 189 | 270 | 20 | 1 | 1 | 0003 |
| - | 1 | - | - | - | 1 | 10 | - | 0004 |
| - | 3 | - | 6 | 33 | 1 | - | - | 0005 |
| - | 22 | - | 1 | 45 | 18 | 2 | - | 0006 |
| - | 3 | 7 | 27 | 33 | 4 | - | - | 0007 |
| - | 14 | 1 | - | 20 | 26 | 7 | 5 | 0008 |
| - | 2 | 2 | 8 | 18 | 3 | - | - | 0009 |
| 7 | 5 | - | - | - | - | 1 | 36 | 0010 |
| - | 1 | - | - | - | - | 2 | 4 | 0011 |
| 9 | 197 | 16 | 231 | 421 | 91 | 28 | 74 | 0012 |
| - | - | - | - | - | - | - | - | - |
| - | 2 | 3 | 4 | 15 | 4 | 2 | - | 0001 |
| - | 1 | 1 | 15 | 4 | 1 | 1 | - | 0002 |
| - | - | 1 | - | 5 | 9 | - | - | 0003 |
| - | 6 | - | - | 12 | 6 | 2 | - | 0004 |
| - | 1 | - | - | - | - | 3 | 18 | 0005 |
| - | 1 | 1 | 2 | 21 | 12 | 10 | 2 | 0006 |
| - | 11 | 6 | 21 | 57 | 32 | 18 | 20 | 0007 |
| - | - | - | - | - | - | - | - | - |
| - | - | 1 | 43 | 5 | 1 | - | - | 0001 |
| 1 | 1 | - | 1 | 9 | 1 | - | - | 0002 |
| - | 3 | 2 | 27 | 36 | 4 | - | - | 0003 |
| 2 | 1 | 2 | 1 | 18 | 12 | 8 | 4 | 0004 |
| 3 | 5 | 5 | 72 | 68 | 18 | 8 | 4 | 0005 |

NOCH: KREIS OSTHOLSTEIN

| LFD. NR. | MOHNSITZGEMEINDE | ZIELGEMEINDE | BERUFS- AUSPENDLER 1) INSGESAMT | UND ZWAR HAUPTSAECHLICH BENUTZTEM | | | |
|-------------|---------------------|------------------------|---------------------------------------|--|---------|-------|--|
| | | | | KEIN VERKEHRS- MITTEL (ZU FUSS) | FAHRRAD | PKW | U - BAHN, S - BAHN, STRASSENBAHN |
| 0001 | EUTIN,STADT | KIEL, LANDESHAUPTSTADT | 224 | - | - | 176 | - |
| 0002 | | LUEBECK, HANSESTADT | 256 | - | - | 202 | - |
| 0003 | | NEUMUENSTER,STADT | 18 | - | - | 18 | - |
| 0004 | | AHRENSBOEK | 23 | - | - | 21 | - |
| 0005 | | BAD SCHMARTAU,STADT | 23 | - | - | 20 | - |
| 0006 | | BOSAU | 30 | - | - | 23 | - |
| 0007 | | LENSAHN | 26 | - | - | 24 | - |
| 0008 | | MALENTE | 444 | 2 | 10 | 347 | - |
| 0009 | | NEUSTADT IN HOLST.,ST. | 133 | - | - | 120 | - |
| 0010 | | OLDENBURG IN HOLST.,ST | 55 | - | - | 49 | - |
| 0011 | | RATEKAU | 21 | - | - | 20 | - |
| 0012 | | SCHOENWALDE AM BUNGSB. | 13 | - | - | 11 | - |
| 0013 | | STIERKSDORF | 11 | - | - | 7 | - |
| 0014 | | STOCKELSDORF | 11 | - | - | 10 | - |
| 0015 | | SUESEL | 57 | 1 | 2 | 49 | - |
| 0016 | | TIMMENDORFER STRAND | 35 | - | - | 29 | - |
| 0017 | | SCHARBEUTZ | 40 | - | - | 37 | - |
| 0018 | | LUETJENBURG,STADT | 20 | - | - | 20 | - |
| 0019 | | PLOEN,STADT | 107 | - | 3 | 96 | - |
| 0020 | | RENSBURG,STADT | 25 | - | - | 24 | - |
| 0021 | | BAD SEGEERG,STADT | 26 | - | - | 26 | - |
| 0022 | | HAMBURG FR.U.HANSEST. | 75 | - | - | 57 | - |
| 0023 | | UEBRIGE GEMEINDEN | 149 | - | - | 131 | - |
| 0024 | EUTIN,STADT | ZUSAMMEN | 1 822 | 3 | 15 | 1 517 | - |
| 0001 | GOEHL | HEILIGENHAFEN,STADT | 15 | - | - | 15 | - |
| 0002 | | LENSAHN | 17 | - | - | 17 | - |
| 0003 | | OLDENBURG IN HOLST.,ST | 168 | 5 | 17 | 123 | - |
| 0004 | | UEBRIGE GEMEINDEN | 68 | - | 1 | 58 | - |
| 0005 | GOEHL | ZUSAMMEN | 268 | 5 | 18 | 213 | - |
| 0001 | GREMERSDORF | LUEBECK, HANSESTADT | 12 | - | - | 10 | - |
| 0002 | | BANNESDORF AUF FEHMARN | 14 | - | - | 12 | - |
| 0003 | | GROSSEN BRODE | 15 | - | - | 14 | - |
| 0004 | | HEILIGENHAFEN,STADT | 112 | - | 3 | 96 | - |
| 0005 | | LENSAHN | 19 | 2 | - | 14 | - |
| 0006 | | NEUSTADT IN HOLST.,ST. | 10 | - | - | 10 | - |
| 0007 | | OLDENBURG IN HOLST.,ST | 206 | 1 | 13 | 168 | - |
| 0008 | | UEBRIGE GEMEINDEN | 50 | - | 1 | 45 | - |
| 0009 | GREMERSDORF | ZUSAMMEN | 438 | 3 | 17 | 369 | - |
| 0001 | GROEMITZ | KIEL, LANDESHAUPTSTADT | 20 | - | - | 20 | - |
| 0002 | | LUEBECK, HANSESTADT | 69 | - | - | 67 | - |
| 0003 | | DAHME | 24 | - | 1 | 21 | - |
| 0004 | | EUTIN,STADT | 37 | - | - | 35 | - |
| 0005 | | GRUBE | 22 | - | - | 17 | - |
| 0006 | | KELLENHUSEN(OSTSEE) | 51 | - | 8 | 39 | - |
| 0007 | | LENSAHN | 38 | - | - | 33 | - |
| 0008 | | NEUSTADT IN HOLST.,ST. | 228 | 1 | 3 | 203 | - |
| 0009 | | OLDENBURG IN HOLST.,ST | 77 | - | 2 | 63 | - |
| 0010 | | SCHASHAGEN | 15 | - | - | 13 | - |
| 0011 | | HAMBURG FR.U.HANSEST. | 113 | - | - | 100 | - |
| 0012 | | UEBRIGE GEMEINDEN | 107 | - | 1 | 102 | - |
| 0013 | GROEMITZ | ZUSAMMEN | 801 | 1 | 15 | 713 | - |
| 0001 | GROSSEN BRODE | BANNESDORF AUF FEHMARN | 60 | - | - | 37 | - |
| 0002 | | BURG AUF FEHMARN,STADT | 48 | - | - | 30 | - |
| 0003 | | HEILIGENHAFEN,STADT | 122 | - | 3 | 100 | - |
| 0004 | | OLDENBURG IN HOLST.,ST | 45 | - | 2 | 33 | - |
| 0005 | | HAMBURG FR.U.HANSEST. | 18 | - | - | 14 | - |
| 0006 | | UEBRIGE GEMEINDEN | 39 | - | - | 32 | - |
| 0007 | GROSSEN BRODE | ZUSAMMEN | 332 | - | 5 | 246 | - |
| 0001 | GRUBE | DAHME | 35 | - | 8 | 21 | - |
| 0002 | | GROEMITZ | 18 | 1 | - | 15 | - |
| 0003 | | KELLENHUSEN(OSTSEE) | 22 | - | 3 | 13 | - |
| 0004 | | LENSAHN | 11 | - | - | 10 | - |
| 0005 | | NEUSTADT IN HOLST.,ST. | 23 | - | - | 21 | - |
| 0006 | | OLDENBURG IN HOLST.,ST | 24 | - | - | 15 | - |
| 0007 | | UEBRIGE GEMEINDEN | 45 | - | 2 | 40 | - |
| 0008 | GRUBE | ZUSAMMEN | 178 | 1 | 13 | 135 | - |
| 0001 | HARMSDORF | KIEL, LANDESHAUPTSTADT | 12 | - | - | 12 | - |
| 0002 | | GROEMITZ | 15 | - | - | 14 | - |
| 0003 | | LENSAHN | 64 | 3 | - | 50 | - |
| 0004 | | NEUSTADT IN HOLST.,ST. | 18 | - | - | 16 | - |
| 0005 | | OLDENBURG IN HOLST.,ST | 52 | - | 1 | 43 | - |
| 0006 | | UEBRIGE GEMEINDEN | 54 | - | 1 | 48 | - |
| 0007 | HARMSDORF | ZUSAMMEN | 215 | 3 | 2 | 183 | - |
| 0001 | HEILIGENHAFEN,STADT | KIEL, LANDESHAUPTSTADT | 38 | - | - | 36 | - |
| 0002 | | LUEBECK, HANSESTADT | 52 | - | - | 44 | - |
| 0003 | | BANNESDORF AUF FEHMARN | 232 | - | - | 156 | - |
| 0004 | | BURG AUF FEHMARN,STADT | 67 | - | 1 | 51 | - |
| 0005 | | EUTIN,STADT | 33 | - | - | 28 | - |
| 0006 | | GREMERSDORF | 10 | - | 1 | 9 | - |
| 0007 | | GROSSEN BRODE | 192 | - | 2 | 174 | - |
| 0008 | | LENSAHN | 70 | - | - | 64 | - |
| 0009 | | NEUSTADT IN HOLST.,ST. | 38 | - | - | 33 | - |
| 0010 | | OLDENBURG IN HOLST.,ST | 338 | 2 | 2 | 263 | - |
| 0011 | | TIMMENDORFER STRAND | 11 | - | - | 11 | - |
| 0012 | | HAMBURG FR.U.HANSEST. | 25 | - | - | 16 | - |

*) OHNE PENDLER MIT UNBESTIMMTEM ZIEL.- 1) EINSCHL. ERWERBSTAETIGE SCHUELER UND STUDIERENDE.

ZAEHLUNG

VERKEHRSMITTEL UND ZEITAUFWAND FUER DEN WEG ZUR ARBEITSSTAETTE *)

| NACH | | | | | | | | | LFD. NR. |
|----------------|---|---|---|---------|---------|---------|----------------|------|-------------|
| VERKEHRSMITTEL | | | ZEITAUFWAND FUER DEN WEG ZUR ARBEITSSTAETTE VON ... BIS UNTER ... MINUTEN | | | | | | |
| EISENBAHN | BUS, SONST. OEFFENTL. VERKEHRS- MITTEL | SONSTIGES (MOTORRAD, MOPED, MOFA) | UNTER 15 | 15 - 30 | 30 - 45 | 45 - 60 | 60 UND MEHR | | |
| 42 | 2 | 4 | - | 14 | 17 | 125 | 68 | 0001 | |
| 52 | 1 | 1 | - | 12 | 142 | 73 | 29 | 0002 | |
| - | - | - | - | - | 4 | 11 | 3 | 0003 | |
| - | - | 2 | 1 | 19 | 3 | - | - | 0004 | |
| 3 | - | - | - | 13 | 9 | 1 | - | 0005 | |
| - | 4 | 3 | 9 | 16 | 3 | 2 | - | 0006 | |
| - | 2 | - | - | 17 | 9 | - | - | 0007 | |
| 37 | 34 | 14 | 131 | 275 | 33 | 4 | 1 | 0008 | |
| - | 12 | 1 | - | 96 | 33 | 4 | - | 0009 | |
| - | 6 | - | - | 7 | 41 | 6 | 1 | 0010 | |
| 1 | - | - | - | 13 | 6 | 2 | - | 0011 | |
| - | 2 | - | - | 10 | 3 | - | - | 0012 | |
| - | 3 | 1 | - | 7 | 3 | 1 | - | 0013 | |
| - | - | 1 | - | 2 | 8 | 1 | - | 0014 | |
| - | 2 | 3 | 23 | 29 | 5 | - | - | 0015 | |
| 1 | 5 | - | 1 | 14 | 19 | 1 | - | 0016 | |
| 1 | 2 | - | 3 | 31 | 6 | - | - | 0017 | |
| - | - | - | - | 14 | 6 | - | - | 0018 | |
| 7 | 1 | - | 9 | 87 | 8 | 3 | - | 0019 | |
| - | - | 1 | - | - | - | 21 | 4 | 0020 | |
| - | - | - | - | 2 | 18 | 5 | 1 | 0021 | |
| 18 | 8 | 2 | 2 | 17 | 40 | 31 | 70 | 0022 | |
| 8 | - | - | - | - | - | 5 | 59 | 0023 | |
| 170 | 84 | 33 | 179 | 695 | 416 | 296 | 236 | 0024 | |
| - | - | - | - | 12 | 3 | - | - | 0001 | |
| - | - | - | 2 | 15 | - | - | - | 0002 | |
| - | 17 | 6 | 90 | 73 | 5 | - | - | 0003 | |
| 1 | 6 | 2 | 5 | 22 | 18 | 8 | 15 | 0004 | |
| 1 | 23 | 8 | 97 | 122 | 26 | 8 | 15 | 0005 | |
| - | - | - | - | - | - | - | - | - | |
| 1 | 1 | - | - | - | 1 | 9 | 2 | 0001 | |
| - | 2 | - | - | 3 | 10 | - | 1 | 0002 | |
| - | 1 | - | 3 | 11 | 1 | - | - | 0003 | |
| - | 6 | 7 | 65 | 42 | 5 | - | - | 0004 | |
| - | 3 | - | 3 | 15 | 1 | - | - | 0005 | |
| - | - | - | - | 4 | 6 | - | - | 0006 | |
| - | 12 | 12 | 122 | 81 | 2 | - | 1 | 0007 | |
| - | 3 | 1 | 5 | 14 | 15 | 7 | 9 | 0008 | |
| 1 | 28 | 20 | 198 | 170 | 41 | 16 | 13 | 0009 | |
| - | - | - | - | - | 1 | 3 | 16 | 0001 | |
| 1 | - | 1 | - | 6 | 35 | 21 | 7 | 0002 | |
| - | 1 | 1 | 5 | 17 | 1 | - | 1 | 0003 | |
| - | 1 | 1 | - | 22 | 12 | 3 | - | 0004 | |
| - | 1 | 4 | 5 | 13 | 4 | - | - | 0005 | |
| - | 1 | 3 | 18 | 28 | 3 | 2 | - | 0006 | |
| - | 4 | 1 | 9 | 26 | 2 | 1 | - | 0007 | |
| - | 19 | 2 | 24 | 182 | 16 | 3 | 3 | 0008 | |
| - | 9 | 3 | 3 | 51 | 17 | 4 | 2 | 0009 | |
| - | 2 | - | 4 | 8 | 3 | - | - | 0010 | |
| 13 | - | - | - | - | - | 12 | 101 | 0011 | |
| - | 1 | 3 | - | 20 | 34 | 21 | 32 | 0012 | |
| 14 | 39 | 19 | 68 | 373 | 128 | 70 | 162 | 0013 | |
| - | 23 | - | 1 | 35 | 23 | - | 1 | 0001 | |
| - | 15 | 3 | 4 | 32 | 10 | 1 | 1 | 0002 | |
| - | 19 | - | 47 | 69 | 5 | - | 1 | 0003 | |
| - | 8 | 2 | 1 | 29 | 12 | 3 | - | 0004 | |
| 1 | 3 | - | - | - | - | - | 18 | 0005 | |
| - | 5 | 2 | 2 | 6 | 7 | 15 | 9 | 0006 | |
| 1 | 73 | 7 | 55 | 171 | 57 | 19 | 30 | 0007 | |
| - | 5 | 1 | 18 | 15 | 1 | 1 | - | 0001 | |
| - | 1 | - | 5 | 10 | 2 | - | 1 | 0002 | |
| - | 4 | 2 | 7 | 12 | - | 2 | 1 | 0003 | |
| - | - | 1 | 1 | 10 | - | - | - | 0004 | |
| - | 2 | - | - | 14 | 8 | - | 1 | 0005 | |
| - | 9 | - | 2 | 15 | 6 | 1 | - | 0006 | |
| 1 | - | 2 | 4 | 11 | 14 | 6 | 10 | 0007 | |
| 1 | 21 | 7 | 37 | 87 | 31 | 10 | 13 | 0008 | |
| - | - | - | - | - | - | 1 | 11 | 0001 | |
| - | - | 1 | - | 10 | 4 | 1 | - | 0002 | |
| - | 4 | 7 | 48 | 13 | 3 | - | - | 0003 | |
| - | 2 | - | - | 13 | 5 | - | - | 0004 | |
| - | 4 | 4 | 6 | 38 | 8 | - | - | 0005 | |
| - | 1 | 4 | 3 | 28 | 11 | 5 | 7 | 0006 | |
| - | 11 | 16 | 57 | 102 | 31 | 7 | 18 | 0007 | |
| - | - | - | - | - | - | 8 | 30 | 0001 | |
| 4 | 1 | 1 | - | - | - | 31 | 8 | 0002 | |
| 2 | 74 | - | 1 | 98 | 133 | - | - | 0003 | |
| - | 14 | 1 | 6 | 43 | 13 | 5 | - | 0004 | |
| - | 5 | - | - | 5 | 20 | 6 | 2 | 0005 | |
| - | - | - | 4 | 6 | - | - | - | 0006 | |
| - | 12 | 4 | 96 | 90 | 5 | 1 | - | 0007 | |
| - | 5 | 1 | 1 | 56 | 12 | 1 | - | 0008 | |
| 1 | 4 | - | - | 9 | 25 | 1 | 3 | 0009 | |
| - | 68 | 3 | 65 | 237 | 24 | 10 | 2 | 0010 | |
| - | - | - | - | - | 11 | - | - | 0011 | |
| 3 | 6 | - | - | - | - | 5 | 20 | 0012 | |

NOCH: KREIS OSTHOLSTEIN

| LFD. NR. | WOHNSITZGEMEINDE | ZIELGEMEINDE | BERUFS- AUSPENDLER 1) INSGESAMT | UND ZNAR HAUPTSAECHLICH BENUTZTEM | | | |
|-------------|-----------------------|--------------------------|---------------------------------------|--|---------|-------|--|
| | | | | KEIN VERKEHRS- MITTEL (ZU FUSS) | FAHRRAD | PKW | U - BAHN, S - BAHN, STRASSENBAHN |
| 0013 | | UEBRIGE GEMEINDEN | 66 | 1 | - | 54 | - |
| 0014 | HEILIGENHAFEN, STADT | ZUSAMMEN | 1 172 | 3 | 6 | 939 | - |
| 0001 | HERINGSDORF | LUEBECK, HANSESTADT | 11 | - | - | 10 | - |
| 0002 | | BANNESDORF AUF FEHMARN | 12 | - | - | 11 | - |
| 0003 | | GRUBE | 15 | - | 2 | 13 | - |
| 0004 | | HEILIGENHAFEN, STADT | 33 | - | 1 | 29 | - |
| 0005 | | LENSAHN | 17 | - | - | 16 | - |
| 0006 | | NEUKIRCHEN | 10 | - | 2 | 6 | - |
| 0007 | | NEUSTADT IN HOLST., ST. | 14 | - | - | 12 | - |
| 0008 | | OLDENBURG IN HOLST., ST. | 107 | 1 | 3 | 87 | - |
| 0009 | | HAMBURG FR.U.HANSEST. | 11 | - | - | 11 | - |
| 0010 | | UEBRIGE GEMEINDEN | 43 | - | 1 | 35 | - |
| 0011 | HERINGSDORF | ZUSAMMEN | 273 | 1 | 9 | 230 | - |
| 0001 | KABELHORST | LENSAHN | 41 | - | 6 | 31 | - |
| 0002 | | NEUSTADT IN HOLST., ST. | 11 | - | - | 11 | - |
| 0003 | | OLDENBURG IN HOLST., ST. | 26 | - | - | 26 | - |
| 0004 | | UEBRIGE GEMEINDEN | 45 | - | 1 | 41 | - |
| 0005 | KABELHORST | ZUSAMMEN | 123 | - | 7 | 109 | - |
| 0001 | KASSEEDORF | KIEL, LANDESHAUPTSTADT | 16 | - | - | 14 | - |
| 0002 | | LUEBECK, HANSESTADT | 14 | - | - | 11 | - |
| 0003 | | EUTIN, STADT | 154 | 1 | 3 | 123 | - |
| 0004 | | LENSAHN | 15 | - | 1 | 12 | - |
| 0005 | | MALENTE | 34 | - | 1 | 28 | - |
| 0006 | | NEUSTADT IN HOLST., ST. | 47 | - | 1 | 40 | - |
| 0007 | | OLDENBURG IN HOLST., ST. | 11 | - | - | 9 | - |
| 0008 | | SCHONMALDE AM BUNGSB. | 21 | - | 3 | 14 | - |
| 0009 | | UEBRIGE GEMEINDEN | 62 | - | - | 56 | - |
| 0010 | KASSEEDORF | ZUSAMMEN | 374 | 1 | 9 | 307 | - |
| 0001 | KELLENHUSEN(OSTSEE) | GROEMITZ | 20 | - | 2 | 15 | - |
| 0002 | | GRUBE | 13 | 4 | 1 | 7 | - |
| 0003 | | NEUSTADT IN HOLST., ST. | 13 | - | - | 12 | - |
| 0004 | | OLDENBURG IN HOLST., ST. | 21 | - | - | 18 | - |
| 0005 | | HAMBURG FR.U.HANSEST. | 30 | - | - | 28 | - |
| 0006 | | UEBRIGE GEMEINDEN | 42 | - | 3 | 34 | - |
| 0007 | KELLENHUSEN(OSTSEE) | ZUSAMMEN | 139 | 4 | 6 | 114 | - |
| 0001 | LANDKIRCHEN AUF FEHM. | BANNESDORF AUF FEHMARN | 98 | 1 | 6 | 67 | - |
| 0002 | | BURG AUF FEHMARN, STADT | 230 | - | 34 | 163 | - |
| 0003 | | HEILIGENHAFEN, STADT | 39 | - | - | 31 | - |
| 0004 | | OLDENBURG IN HOLST., ST. | 21 | - | - | 16 | - |
| 0005 | | WESTFEHMARN | 22 | - | 1 | 18 | - |
| 0006 | | HAMBURG FR.U.HANSEST. | 10 | - | - | 4 | - |
| 0007 | | UEBRIGE GEMEINDEN | 34 | - | - | 28 | - |
| 0008 | LANDKIRCHEN AUF FEHM. | ZUSAMMEN | 454 | 1 | 41 | 327 | - |
| 0001 | LENSAHN | KIEL, LANDESHAUPTSTADT | 21 | - | - | 21 | - |
| 0002 | | LUEBECK, HANSESTADT | 66 | - | - | 60 | - |
| 0003 | | EUTIN, STADT | 56 | - | - | 51 | - |
| 0004 | | GROEMITZ | 35 | - | 1 | 29 | - |
| 0005 | | GRUBE | 10 | - | - | 10 | - |
| 0006 | | HEILIGENHAFEN, STADT | 21 | - | - | 16 | - |
| 0007 | | KELLENHUSEN(OSTSEE) | 10 | - | - | 8 | - |
| 0008 | | NEUSTADT IN HOLST., ST. | 182 | - | - | 156 | - |
| 0009 | | OLDENBURG IN HOLST., ST. | 275 | 1 | 10 | 209 | - |
| 0010 | | MANGELS | 20 | - | 1 | 15 | - |
| 0011 | | HAMBURG FR.U.HANSEST. | 18 | - | - | 13 | - |
| 0012 | | UEBRIGE GEMEINDEN | 109 | - | 2 | 93 | - |
| 0013 | LENSAHN | ZUSAMMEN | 823 | 1 | 14 | 681 | - |
| 0001 | MALENTE | KIEL, LANDESHAUPTSTADT | 193 | - | - | 156 | - |
| 0002 | | LUEBECK, HANSESTADT | 90 | - | - | 68 | - |
| 0003 | | NEUMUENSTER, STADT | 14 | - | - | 10 | - |
| 0004 | | BAD SCHWARTAU, STADT | 11 | - | - | 11 | - |
| 0005 | | BOSAU | 10 | - | - | 8 | - |
| 0006 | | EUTIN, STADT | 735 | 6 | 22 | 628 | - |
| 0007 | | NEUSTADT IN HOLST., ST. | 33 | - | 1 | 32 | - |
| 0008 | | OLDENBURG IN HOLST., ST. | 19 | - | - | 18 | - |
| 0009 | | STOCKELSDORF | 10 | - | - | 8 | - |
| 0010 | | SUESEL | 12 | - | - | 12 | - |
| 0011 | | GREBIN | 10 | - | - | 9 | - |
| 0012 | | LUETJENBURG, STADT | 28 | 1 | 1 | 26 | - |
| 0013 | | PLOEN, STADT | 109 | 1 | - | 98 | - |
| 0014 | | PREETZ, STADT | 14 | - | - | 11 | - |
| 0015 | | BAD SEGEBERG, STADT | 12 | - | - | 12 | - |
| 0016 | | HAMBURG FR.U.HANSEST. | 39 | - | - | 30 | - |
| 0017 | | UEBRIGE GEMEINDEN | 153 | - | - | 146 | - |
| 0018 | MALENTE | ZUSAMMEN | 1 492 | 8 | 24 | 1 283 | - |
| 0001 | MANHAGEN | LUEBECK, HANSESTADT | 11 | - | - | 8 | - |
| 0002 | | GROEMITZ | 11 | - | 1 | 10 | - |
| 0003 | | LENSAHN | 27 | 1 | 1 | 23 | - |
| 0004 | | NEUSTADT IN HOLST., ST. | 16 | 2 | - | 14 | - |
| 0005 | | OLDENBURG IN HOLST., ST. | 12 | - | - | 10 | - |
| 0006 | | UEBRIGE GEMEINDEN | 33 | 1 | 2 | 27 | - |
| 0007 | MANHAGEN | ZUSAMMEN | 110 | 4 | 4 | 92 | - |
| 0001 | NEUKIRCHEN | GROSSENBRÖDE | 14 | - | - | 13 | - |
| 0002 | | HEILIGENHAFEN, STADT | 61 | - | - | 53 | - |
| 0003 | | LENSAHN | 14 | - | - | 12 | - |

*) OHNE PENDLER MIT UNBESTIMMTEM ZIEL.- 1) EINSCHL. ERWERBSTÄTIGE SCHÜLER UND STUDIERENDE.

ZAEHLUNG

VERKEHRSMITTEL UND ZEITAUFWAND FUER DEN WEG ZUR ARBEITSSTAETTE *)

| NACH | | ZEITAUFWAND FUER DEN WEG ZUR ARBEITSSTAETTE VON ... BIS UNTER ... MINUTEN | | | | | | LFD. NR. |
|----------------|---|---|----------|---------|---------|---------|----------------|-------------|
| VERKEHRSMITTEL | | | | | | | | |
| EISENBAHN | BUS, SONST. OEFFENTL. VERKEHRS- MITTEL | SONSTIGES (MOTORRAD, MOPED, MOFA) | UNTER 15 | 15 - 30 | 30 - 45 | 45 - 60 | 60 UND MEHR | |
| - | 8 | 3 | 4 | 24 | 18 | 9 | 11 | 0013 |
| 10 | 201 | 13 | 177 | 568 | 274 | 77 | 76 | 0014 |
| - | 1 | - | - | - | 6 | 3 | 2 | 0001 |
| - | 1 | - | - | 5 | 6 | 1 | - | 0002 |
| - | - | - | 4 | 8 | 3 | - | - | 0003 |
| - | 2 | 1 | 5 | 28 | - | - | - | 0004 |
| - | 1 | - | 2 | 12 | 3 | - | - | 0005 |
| - | - | 2 | 7 | 3 | - | - | - | 0006 |
| - | 2 | - | - | 3 | 10 | - | 1 | 0007 |
| - | 12 | 4 | 37 | 58 | 7 | 4 | 1 | 0008 |
| - | - | - | - | - | - | 1 | 10 | 0009 |
| - | 4 | 3 | 7 | 14 | 13 | 3 | 6 | 0010 |
| - | 23 | 10 | 62 | 131 | 48 | 12 | 20 | 0011 |
| - | 2 | 2 | 27 | 11 | 3 | - | - | 0001 |
| - | - | - | - | 9 | 2 | - | - | 0002 |
| - | - | - | 5 | 19 | 2 | - | - | 0003 |
| 1 | 2 | - | 1 | 20 | 15 | 2 | 7 | 0004 |
| 1 | 4 | 2 | 33 | 59 | 22 | 2 | 7 | 0005 |
| 2 | - | - | - | - | 1 | 4 | 11 | 0001 |
| 1 | 2 | - | - | 1 | 7 | 3 | 2 | 0002 |
| - | 18 | 9 | 52 | 88 | 10 | 3 | 1 | 0003 |
| - | 2 | - | 5 | 9 | 1 | - | - | 0004 |
| - | 1 | 4 | - | 24 | 9 | 1 | - | 0005 |
| - | 2 | 4 | 2 | 30 | 10 | 1 | 4 | 0006 |
| - | 1 | 1 | - | 6 | 5 | - | - | 0007 |
| - | 3 | 1 | 12 | 7 | 2 | - | - | 0008 |
| - | 1 | 3 | 4 | 23 | 15 | 7 | 13 | 0009 |
| 5 | 30 | 22 | 75 | 188 | 60 | 20 | 31 | 0010 |
| - | 3 | - | 5 | 13 | 2 | - | - | 0001 |
| - | 1 | - | 11 | 2 | - | - | - | 0002 |
| - | - | - | - | 9 | 4 | - | - | 0003 |
| - | 2 | 1 | - | 15 | 5 | 1 | - | 0004 |
| - | 5 | - | - | - | - | - | 30 | 0005 |
| - | 14 | 1 | 24 | 47 | 20 | 6 | 11 | 0006 |
| - | - | - | - | - | - | 7 | 41 | 0007 |
| - | 20 | 4 | 25 | 60 | 12 | 1 | - | 0001 |
| - | 20 | 13 | 129 | 95 | 6 | - | - | 0002 |
| - | 7 | 1 | 5 | 25 | 8 | 1 | - | 0003 |
| - | 4 | 1 | - | 11 | 7 | 1 | 2 | 0004 |
| - | 2 | 1 | 11 | 11 | - | - | - | 0005 |
| 4 | 2 | - | - | - | - | - | 10 | 0006 |
| - | 6 | - | 3 | 4 | 12 | 8 | 7 | 0007 |
| 4 | 61 | 20 | 173 | 206 | 45 | 11 | 19 | 0008 |
| - | - | - | - | - | 2 | - | 19 | 0001 |
| 4 | 2 | - | - | - | 45 | 14 | 7 | 0002 |
| - | 4 | 1 | - | 41 | 14 | 1 | - | 0003 |
| - | 4 | 1 | 8 | 20 | 6 | - | 1 | 0004 |
| - | - | - | 3 | 7 | - | - | - | 0005 |
| - | 5 | - | 1 | 11 | 8 | 1 | - | 0006 |
| - | - | - | - | 7 | 3 | - | - | 0007 |
| 1 | 22 | 3 | 10 | 132 | 23 | 9 | 8 | 0008 |
| - | 47 | 8 | 79 | 166 | 29 | 1 | - | 0009 |
| - | 3 | 1 | 3 | 14 | - | 1 | 2 | 0010 |
| 5 | - | - | - | - | - | 1 | 17 | 0011 |
| - | 9 | 5 | 10 | 41 | 23 | 14 | 21 | 0012 |
| 10 | 96 | 21 | 114 | 439 | 153 | 42 | 75 | 0013 |
| 34 | 3 | - | - | 15 | 27 | 87 | 64 | 0001 |
| 22 | - | - | - | 7 | 25 | 39 | 19 | 0002 |
| 2 | 1 | 1 | - | 1 | 2 | 7 | 4 | 0003 |
| - | - | - | - | 1 | 3 | 7 | - | 0004 |
| - | - | 2 | - | 8 | 2 | - | - | 0005 |
| 26 | 31 | 22 | 205 | 485 | 36 | 7 | 2 | 0006 |
| - | 1 | - | 3 | 12 | 18 | - | - | 0007 |
| - | - | 1 | - | 5 | 11 | 3 | 1 | 0008 |
| - | - | - | - | - | 7 | - | - | 0009 |
| - | - | 1 | - | 4 | 8 | - | - | 0010 |
| - | - | 1 | 4 | 6 | - | - | - | 0011 |
| 7 | - | - | 4 | 20 | 4 | - | - | 0012 |
| 3 | 2 | 1 | 22 | 76 | 9 | 1 | 1 | 0013 |
| - | - | - | - | 8 | 6 | - | - | 0014 |
| - | - | - | - | - | 6 | - | - | 0015 |
| 9 | - | - | - | - | - | 1 | 38 | 0016 |
| 3 | - | 4 | 8 | 45 | 53 | 22 | 25 | 0017 |
| 107 | 38 | 32 | 246 | 693 | 217 | 182 | 154 | 0018 |
| 1 | 1 | 1 | - | - | 4 | 5 | 2 | 0001 |
| - | - | - | 6 | 5 | - | - | - | 0002 |
| - | 1 | 1 | 9 | 16 | 1 | 1 | - | 0003 |
| - | - | - | - | 12 | 4 | - | - | 0004 |
| - | 1 | 1 | 2 | 10 | - | - | - | 0005 |
| - | 2 | 1 | 1 | 14 | 9 | 3 | 6 | 0006 |
| 1 | 5 | 4 | 18 | 57 | 18 | 9 | 8 | 0007 |
| - | - | 1 | 4 | 10 | - | - | - | 0001 |
| - | 5 | 3 | 27 | 31 | 3 | - | - | 0002 |
| - | 2 | - | - | 12 | 2 | - | - | 0003 |

NOCH: KREIS OSTHOLSTEIN

| LFD. NR. | MOHNSITZGEMEINDE | ZIELGEMEINDE | BERUFS- AUSPENDLER 1) | UND ZHAR | | | |
|-------------|------------------------|-------------------------|--------------------------|--|---------|-------|--|
| | | | | HAUPTSAECHLICH BENUTZTEN | | | |
| | | | INSGESAMT | KEIN VERKEHRS- MITTEL (ZU FUSS) | FAHRRAD | PKW | U - BAHN, S - BAHN, STRASSENBAHN |
| 0004 | | OLDENBURG IN HOLST.,ST | 78 | - | - | 66 | - |
| 0005 | | UEBRIGE GEMEINDEN | 67 | - | 1 | 61 | - |
| 0006 | NEUKIRCHEN | ZUSAMMEN | 234 | - | 1 | 205 | - |
| 0001 | NEUSTADT IN HOLST.,ST. | KIEL, LANDESHAUPTSTADT | 65 | - | - | 61 | - |
| 0002 | | LUEBECK, HANSESTADT | 326 | - | - | 244 | - |
| 0003 | | NEUMUENSTER, STADT | 11 | - | - | 11 | - |
| 0004 | | BAD SCHWARTAU, STADT | 13 | - | - | 11 | - |
| 0005 | | DAHME | 11 | - | - | 7 | - |
| 0006 | | EUTIN, STADT | 158 | - | - | 134 | - |
| 0007 | | GROEMITZ | 131 | - | 1 | 87 | - |
| 0008 | | KELLENHUSEN (OSTSEE) | 12 | - | - | 11 | - |
| 0009 | | LENSAHN | 70 | - | - | 61 | - |
| 0010 | | MALENTE | 13 | - | - | 12 | - |
| 0011 | | OLDENBURG IN HOLST.,ST | 92 | - | - | 70 | - |
| 0012 | | SCHASHAGEN | 47 | 1 | 2 | 37 | - |
| 0013 | | SCHOENWALDE AM BUNGSB. | 10 | - | - | 9 | - |
| 0014 | | SIERKSDORF | 78 | - | 9 | 53 | - |
| 0015 | | SUESEL | 13 | - | 1 | 8 | - |
| 0016 | | TIMMENDORFER STRAND | 48 | - | - | 42 | - |
| 0017 | | SCHARBEUTZ | 33 | 1 | 3 | 24 | - |
| 0018 | | PLOEN, STADT | 15 | - | - | 15 | - |
| 0019 | | KALTENKIRCHEN, STADT | 10 | - | - | 8 | - |
| 0020 | | HAMBURG FR.U.HANSEST. | 91 | - | - | 74 | - |
| 0021 | | UEBRIGE GEMEINDEN | 107 | - | - | 98 | - |
| 0022 | NEUSTADT IN HOLST.,ST. | ZUSAMMEN | 1 354 | 2 | 16 | 1 077 | - |
| 0001 | OLDENBURG IN HOLST.,ST | KIEL, LANDESHAUPTSTADT | 51 | - | - | 48 | - |
| 0002 | | LUEBECK, HANSESTADT | 69 | - | - | 63 | - |
| 0003 | | BANNESDORF AUF FEHMARN | 24 | - | - | 20 | - |
| 0004 | | BURG AUF FEHMARN, STADT | 23 | - | - | 21 | - |
| 0005 | | DAHME | 11 | - | - | 9 | - |
| 0006 | | EUTIN, STADT | 112 | - | - | 102 | - |
| 0007 | | GOEHL | 13 | - | 2 | 11 | - |
| 0008 | | GREHERSDORF | 15 | - | 2 | 13 | - |
| 0009 | | GROEMITZ | 15 | - | - | 12 | - |
| 0010 | | GROSSENBOEDE | 47 | - | - | 45 | - |
| 0011 | | GRUBE | 10 | 1 | - | 9 | - |
| 0012 | | HEILIGENHAFEN, STADT | 184 | - | 1 | 155 | - |
| 0013 | | HERINGSDOEF | 14 | 1 | - | 11 | - |
| 0014 | | LENSAHN | 159 | - | 2 | 132 | - |
| 0015 | | NEUSTADT IN HOLST.,ST. | 87 | - | - | 77 | - |
| 0016 | | MANGELS | 67 | - | 3 | 49 | - |
| 0017 | | LUETJENBURG, STADT | 15 | - | - | 14 | - |
| 0018 | | HAMBURG FR.U.HANSEST. | 21 | - | - | 15 | - |
| 0019 | | UEBRIGE GEMEINDEN | 96 | - | - | 85 | - |
| 0020 | OLDENBURG IN HOLST.,ST | ZUSAMMEN | 1 033 | 2 | 10 | 891 | - |
| 0001 | RATEKAU | KIEL, LANDESHAUPTSTADT | 39 | - | - | 31 | - |
| 0002 | | LUEBECK, HANSESTADT | 2 939 | 39 | 202 | 2 159 | - |
| 0003 | | AHRENSBOEK | 15 | - | - | 15 | - |
| 0004 | | BAD SCHWARTAU, STADT | 479 | - | 20 | 316 | - |
| 0005 | | EUTIN, STADT | 94 | - | - | 77 | - |
| 0006 | | NEUSTADT IN HOLST.,ST. | 47 | - | - | 45 | - |
| 0007 | | OLDENBURG IN HOLST.,ST | 16 | - | - | 16 | - |
| 0008 | | STOCKELSDORF | 78 | - | 1 | 68 | - |
| 0009 | | TIMMENDORFER STRAND | 419 | 2 | 17 | 272 | - |
| 0010 | | SCHARBEUTZ | 82 | - | 1 | 75 | - |
| 0011 | | BAD SEGEBERG, STADT | 26 | - | - | 25 | - |
| 0012 | | BAD OLDESLOE, STADT | 18 | - | - | 18 | - |
| 0013 | | REINFELD (HOLST.) STADT | 10 | - | - | 10 | - |
| 0014 | | HAMBURG FR.U.HANSEST. | 165 | - | - | 117 | - |
| 0015 | | UEBRIGE GEMEINDEN | 128 | - | - | 116 | - |
| 0016 | RATEKAU | ZUSAMMEN | 4 555 | 41 | 241 | 3 360 | - |
| 0001 | RIEPSDORF | LUEBECK, HANSESTADT | 17 | - | - | 15 | - |
| 0002 | | DAHME | 14 | - | 2 | 10 | - |
| 0003 | | GROEMITZ | 21 | - | 1 | 15 | - |
| 0004 | | GRUBE | 18 | 1 | 1 | 16 | - |
| 0005 | | HEILIGENHAFEN, STADT | 10 | - | - | 9 | - |
| 0006 | | KELLENHUSEN (OSTSEE) | 12 | - | - | 10 | - |
| 0007 | | LENSAHN | 39 | - | 2 | 33 | - |
| 0008 | | NEUSTADT IN HOLST.,ST. | 27 | - | - | 27 | - |
| 0009 | | OLDENBURG IN HOLST.,ST | 38 | - | - | 34 | - |
| 0010 | | UEBRIGE GEMEINDEN | 35 | - | - | 32 | - |
| 0011 | RIEPSDORF | ZUSAMMEN | 231 | 1 | 6 | 201 | - |
| 0001 | SCHASHAGEN | LUEBECK, HANSESTADT | 39 | - | - | 33 | - |
| 0002 | | EUTIN, STADT | 77 | - | - | 14 | - |
| 0003 | | GROEMITZ | 81 | - | 7 | 58 | - |
| 0004 | | LENSAHN | 14 | - | - | 8 | - |
| 0005 | | NEUSTADT IN HOLST.,ST. | 323 | 1 | 16 | 276 | - |
| 0006 | | OLDENBURG IN HOLST.,ST | 23 | - | - | 16 | - |
| 0007 | | HAMBURG FR.U.HANSEST. | 15 | - | - | 13 | - |
| 0008 | | UEBRIGE GEMEINDEN | 63 | 2 | - | 57 | - |
| 0009 | SCHASHAGEN | ZUSAMMEN | 635 | 3 | 23 | 475 | - |
| 0001 | SCHOENWALDE AM BUNGSB. | KIEL, LANDESHAUPTSTADT | 11 | - | - | 10 | - |
| 0002 | | LUEBECK, HANSESTADT | 36 | - | - | 34 | - |
| 0003 | | EUTIN, STADT | 114 | - | - | 98 | - |
| 0004 | | LENSAHN | 49 | - | 2 | 39 | - |
| 0005 | | MALENTE | 18 | - | - | 16 | - |
| 0006 | | NEUSTADT IN HOLST.,ST. | 206 | - | - | 183 | - |

*) OHNE PENDLER MIT UNBESTIMMTEM ZIEL.- 1) EINSCHL. ERWERBSTAETIGE SCHUELER UND STUDIERENDE.

ZAEHLUNG

VERKEHRSMITTEL UND ZEITAUFWAND FUER DEN WEG ZUR ARBEITSSTAETTE *)

| NACH | | | ZEITAUFWAND FUER DEN WEG ZUR ARBEITSSTAETTE VON ... BIS UNTER ... MINUTEN | | | | | | LFD. NR. |
|----------------|---|---|---|---------|---------|---------|----------------|------|-------------|
| VERKEHRSMITTEL | | | | | | | | | |
| EISENBAHN | BUS, SONST. OEFFENTL. VERKEHRS- MITTEL | SONSTIGES (MOTORRAD, MOPED, MOFA) | UNTER 15 | 15 - 30 | 30 - 45 | 45 - 60 | 60 UND MEHR | | |
| - | 11 | 1 | 18 | 57 | 2 | 1 | - | 0004 | |
| - | 5 | - | 8 | 22 | 15 | 10 | 12 | 0005 | |
| - | 23 | 5 | 57 | 132 | 22 | 11 | 12 | 0006 | |
| 2 | 2 | - | - | - | 3 | 5 | 57 | 0001 | |
| 68 | 10 | 4 | - | 41 | 180 | 105 | - | 0002 | |
| - | - | - | - | - | 1 | 2 | 8 | 0003 | |
| - | - | - | - | 7 | 6 | - | - | 0004 | |
| - | 4 | - | - | 3 | 5 | 2 | 1 | 0005 | |
| - | 18 | 6 | - | 106 | 49 | 3 | - | 0006 | |
| 1 | 37 | 5 | 14 | 95 | 18 | 4 | - | 0007 | |
| - | 1 | - | 1 | 5 | 5 | 1 | - | 0008 | |
| - | 9 | - | 4 | 54 | 10 | 2 | - | 0009 | |
| - | 19 | 2 | 1 | 5 | 7 | - | - | 0010 | |
| 1 | 4 | 3 | 27 | 47 | 29 | 11 | 5 | 0011 | |
| - | 1 | - | 1 | 17 | 1 | 1 | 1 | 0012 | |
| - | 1 | - | 1 | 7 | 2 | - | - | 0013 | |
| 5 | 3 | 8 | 17 | 50 | 10 | 1 | - | 0014 | |
| - | 3 | 1 | - | 8 | 2 | - | 3 | 0015 | |
| 6 | - | - | - | 23 | 24 | 1 | - | 0016 | |
| 2 | - | 3 | 7 | 22 | 4 | - | - | 0017 | |
| - | - | - | - | 1 | 12 | 2 | - | 0018 | |
| - | 2 | - | - | - | - | - | 10 | 0019 | |
| 16 | 1 | - | - | - | - | 14 | 77 | 0020 | |
| 2 | 5 | 2 | 3 | 20 | 29 | 25 | 30 | 0021 | |
| 105 | 120 | 34 | 75 | 511 | 397 | 179 | 192 | 0022 | |
| - | 3 | - | - | - | 5 | 14 | 32 | 0001 | |
| 4 | 2 | - | - | - | 14 | 41 | 14 | 0002 | |
| 1 | 3 | - | - | 9 | 11 | 2 | 2 | 0003 | |
| - | 2 | - | - | 16 | 5 | - | 2 | 0004 | |
| - | 2 | - | - | 10 | 1 | - | - | 0005 | |
| - | 8 | 2 | - | 20 | 77 | 12 | 3 | 0006 | |
| - | - | - | 6 | 5 | 1 | - | 1 | 0007 | |
| - | - | - | 5 | 10 | - | - | - | 0008 | |
| - | 3 | - | 11 | 11 | 3 | - | 1 | 0009 | |
| - | 1 | 1 | 3 | 34 | 10 | - | - | 0010 | |
| - | - | - | 3 | 7 | - | - | - | 0011 | |
| - | 25 | 3 | 28 | 132 | 19 | 4 | 1 | 0012 | |
| - | 2 | - | 5 | 7 | 1 | 1 | - | 0013 | |
| - | 24 | 1 | 50 | 97 | 10 | 2 | - | 0014 | |
| 1 | 9 | - | - | 58 | 22 | 7 | - | 0015 | |
| - | 10 | 5 | 20 | 42 | 5 | - | - | 0016 | |
| - | 1 | - | - | 10 | 5 | - | - | 0017 | |
| 5 | - | 1 | - | - | - | - | 21 | 0018 | |
| 1 | 7 | 3 | 2 | 24 | 25 | 15 | 30 | 0019 | |
| 12 | 102 | 16 | 122 | 492 | 214 | 98 | 107 | 0020 | |
| 2 | 5 | 1 | - | - | 6 | 10 | 23 | 0001 | |
| 3 | 455 | 81 | 469 | 1 734 | 498 | 153 | 85 | 0002 | |
| - | - | - | 1 | 13 | 1 | - | - | 0003 | |
| - | 131 | 12 | 201 | 232 | 40 | 4 | 2 | 0004 | |
| - | 16 | 1 | - | 59 | 29 | 4 | 2 | 0005 | |
| - | - | 2 | - | 42 | 4 | 1 | - | 0006 | |
| - | - | - | - | 3 | 12 | 1 | - | 0007 | |
| - | 6 | 3 | 6 | 58 | 4 | 6 | 4 | 0008 | |
| - | 114 | 14 | 117 | 252 | 44 | 2 | 4 | 0009 | |
| - | 4 | 2 | 33 | 42 | 4 | 2 | 1 | 0010 | |
| - | - | 1 | - | 3 | 18 | 5 | - | 0011 | |
| - | - | - | - | 6 | 10 | 2 | - | 0012 | |
| - | - | - | - | 8 | 2 | - | - | 0013 | |
| 41 | 7 | - | - | - | - | 37 | 128 | 0014 | |
| 2 | 5 | 5 | 4 | 17 | 37 | 32 | 38 | 0015 | |
| 48 | 743 | 122 | 831 | 2 469 | 709 | 259 | 287 | 0016 | |
| - | 2 | - | - | - | 2 | 6 | 9 | 0001 | |
| - | - | 2 | 4 | 8 | 1 | 1 | - | 0002 | |
| - | 2 | 3 | 2 | 13 | 4 | 2 | - | 0003 | |
| - | - | - | 11 | 7 | - | - | - | 0004 | |
| - | 1 | - | - | 2 | 7 | 1 | - | 0005 | |
| - | 1 | 1 | 3 | 8 | 1 | - | - | 0006 | |
| - | 2 | 2 | 9 | 26 | 1 | 1 | 2 | 0007 | |
| - | - | - | 2 | 21 | 4 | - | - | 0008 | |
| - | 4 | 3 | 3 | 31 | 2 | 1 | 1 | 0009 | |
| - | 1 | 2 | - | 11 | 9 | 3 | 12 | 0010 | |
| - | 13 | 10 | 34 | 127 | 31 | 15 | 24 | 0011 | |
| 4 | 2 | - | - | 5 | 18 | 13 | 3 | 0001 | |
| - | 61 | 2 | - | 70 | 6 | 1 | - | 0002 | |
| - | 12 | 4 | 37 | 42 | 1 | - | 1 | 0003 | |
| - | 5 | 1 | 3 | 10 | 1 | - | - | 0004 | |
| - | 18 | 12 | 140 | 159 | 12 | 5 | 7 | 0005 | |
| - | 6 | 1 | - | 11 | 12 | - | - | 0006 | |
| 2 | - | - | - | - | - | 5 | 10 | 0007 | |
| - | 2 | 2 | 4 | 23 | 14 | 8 | 14 | 0008 | |
| 6 | 106 | 22 | 184 | 320 | 64 | 32 | 35 | 0009 | |
| 1 | - | - | - | - | - | 2 | 9 | 0001 | |
| 1 | - | 1 | - | 7 | 15 | 13 | 1 | 0002 | |
| - | 12 | 4 | 14 | 86 | 10 | 2 | 2 | 0003 | |
| - | 6 | 2 | 5 | 43 | 1 | - | - | 0004 | |
| - | - | 2 | 1 | 14 | 3 | - | - | 0005 | |
| - | 20 | 3 | 6 | 171 | 22 | 3 | 4 | 0006 | |

BERUFS-AUSPENDLER NACH MOHNSITZ- UND ZIELGEMEINDE SOWIE

NOCH: KREIS OSTHOLSTEIN

| LFD. NR. | MOHNSITZGEMEINDE | ZIELGEMEINDE | BERUFS- AUSPENDLER 1) | UND ZNAR HAUPTSAECHLICH BENUTZTEM | | | |
|-------------|------------------------|-------------------------|--------------------------|--|---------|-------|--|
| | | | | KEIN VERKEHRS- MITTEL (ZU FUSS) | FAHRRAD | PKW | U - BAHN, S - BAHN, STRASSENBAHN |
| 0007 | | OLDENBURG IN HOLST., ST | 36 | - | - | 30 | - |
| 0008 | | TIMMENDORFER STRAND | 15 | - | - | 15 | - |
| 0009 | | UEBRIGE GEMEINDEN | 105 | - | 1 | 95 | - |
| 0010 | SCHOENWALDE AM BUNGSB. | ZUSAMMEN | 590 | - | 3 | 520 | - |
| 0001 | SIERKSDORF | LUEBECK, HANSESTADT | 42 | - | - | 40 | - |
| 0002 | | NEUSTADT IN HOLST., ST. | 133 | 3 | 6 | 112 | - |
| 0003 | | HAMBURG FR.U.HANSEST. | 63 | - | - | 53 | - |
| 0004 | | UEBRIGE GEMEINDEN | 71 | - | 1 | 66 | - |
| 0005 | SIERKSDORF | ZUSAMMEN | 309 | 3 | 7 | 271 | - |
| 0001 | STOCKELSDORF | KIEL, LANDESHAUPTSTADT | 47 | - | - | 43 | - |
| 0002 | | LUEBECK, HANSESTADT | 3 770 | 12 | 150 | 2 793 | - |
| 0003 | | NEUMUENSTER, STADT | 10 | - | - | 10 | - |
| 0004 | | AHRENSBOEK | 36 | - | - | 27 | - |
| 0005 | | BAD SCHWARTAU, STADT | 338 | 6 | 36 | 228 | - |
| 0006 | | EUTIN, STADT | 42 | - | - | 35 | - |
| 0007 | | NEUSTADT IN HOLST., ST. | 17 | - | - | 16 | - |
| 0008 | | RATEKAU | 32 | - | - | 29 | - |
| 0009 | | TIMMENDORFER STRAND | 28 | - | - | 22 | - |
| 0010 | | SCHARBEUTZ | 11 | - | - | 11 | - |
| 0011 | | BAD SEGEBERG, STADT | 66 | - | - | 64 | - |
| 0012 | | NORDERSTEDT, STADT | 12 | - | - | 8 | - |
| 0013 | | AHRENSBURG, STADT | 16 | - | - | 16 | - |
| 0014 | | BAD OLDESLOE, STADT | 34 | - | - | 31 | - |
| 0015 | | REINFELD (HOLST.) STADT | 22 | - | - | 22 | - |
| 0016 | | HAMBURG FR.U.HANSEST. | 237 | - | - | 160 | - |
| 0017 | | UEBRIGE GEMEINDEN | 136 | - | - | 125 | - |
| 0018 | STOCKELSDORF | ZUSAMMEN | 4 854 | 18 | 186 | 3 640 | - |
| 0001 | SUESEL | KIEL, LANDESHAUPTSTADT | 31 | - | - | 27 | - |
| 0002 | | LUEBECK, HANSESTADT | 134 | - | - | 125 | - |
| 0003 | | AHRENSBOEK | 17 | - | - | 17 | - |
| 0004 | | BAD SCHWARTAU, STADT | 11 | - | 1 | 9 | - |
| 0005 | | EUTIN, STADT | 504 | 6 | 26 | 384 | - |
| 0006 | | MALENTE | 59 | - | - | 53 | - |
| 0007 | | NEUSTADT IN HOLST., ST. | 167 | 1 | 6 | 146 | - |
| 0008 | | OLDENBURG IN HOLST., ST | 13 | - | - | 11 | - |
| 0009 | | RATEKAU | 17 | - | - | 17 | - |
| 0010 | | TIMMENDORFER STRAND | 47 | - | 1 | 42 | - |
| 0011 | | SCHARBEUTZ | 87 | - | 4 | 71 | - |
| 0012 | | PLOEN, STADT | 18 | - | - | 16 | - |
| 0013 | | BAD SEGEBERG, STADT | 13 | - | - | 13 | - |
| 0014 | | HAMBURG FR.U.HANSEST. | 30 | - | - | 25 | - |
| 0015 | | UEBRIGE GEMEINDEN | 90 | - | - | 79 | - |
| 0016 | SUESEL | ZUSAMMEN | 1 238 | 7 | 38 | 1 035 | - |
| 0001 | TIMMENDORFER STRAND | KIEL, LANDESHAUPTSTADT | 10 | - | - | 9 | - |
| 0002 | | LUEBECK, HANSESTADT | 602 | - | 11 | 502 | - |
| 0003 | | BAD SCHWARTAU, STADT | 60 | - | 2 | 48 | - |
| 0004 | | EUTIN, STADT | 47 | - | 2 | 37 | - |
| 0005 | | NEUSTADT IN HOLST., ST. | 36 | - | - | 36 | - |
| 0006 | | RATEKAU | 62 | - | - | 52 | - |
| 0007 | | STOCKELSDORF | 18 | - | - | 18 | - |
| 0008 | | SCHARBEUTZ | 78 | 2 | 3 | 60 | - |
| 0009 | | HAMBURG FR.U.HANSEST. | 160 | - | - | 136 | - |
| 0010 | | UEBRIGE GEMEINDEN | 75 | - | 1 | 68 | - |
| 0011 | TIMMENDORFER STRAND | ZUSAMMEN | 1 148 | 2 | 19 | 966 | - |
| 0001 | MANGELS | KIEL, LANDESHAUPTSTADT | 15 | - | - | 14 | - |
| 0002 | | LUEBECK, HANSESTADT | 24 | - | - | 21 | - |
| 0003 | | EUTIN, STADT | 41 | - | - | 40 | - |
| 0004 | | HEILIGENHAFEN, STADT | 15 | - | - | 14 | - |
| 0005 | | LENSAHN | 76 | - | - | 69 | - |
| 0006 | | NEUSTADT IN HOLST., ST. | 43 | - | 1 | 40 | - |
| 0007 | | OLDENBURG IN HOLST., ST | 200 | 1 | 2 | 169 | - |
| 0008 | | SCHOENWALDE AM BUNGSB. | 12 | 1 | - | 8 | - |
| 0009 | | LUETJENBURG, STADT | 13 | - | - | 10 | - |
| 0010 | | UEBRIGE GEMEINDEN | 84 | - | 1 | 79 | - |
| 0011 | MANGELS | ZUSAMMEN | 523 | 2 | 4 | 464 | - |
| 0001 | SCHARBEUTZ | KIEL, LANDESHAUPTSTADT | 31 | - | - | 26 | - |
| 0002 | | LUEBECK, HANSESTADT | 790 | 4 | 6 | 667 | - |
| 0003 | | AHRENSBOEK | 38 | - | - | 35 | - |
| 0004 | | BAD SCHWARTAU, STADT | 87 | - | 1 | 74 | - |
| 0005 | | EUTIN, STADT | 142 | 2 | 1 | 116 | - |
| 0006 | | MALENTE | 21 | - | - | 18 | - |
| 0007 | | NEUSTADT IN HOLST., ST. | 107 | - | 3 | 96 | - |
| 0008 | | OLDENBURG IN HOLST., ST | 14 | - | - | 12 | - |
| 0009 | | RATEKAU | 108 | - | 5 | 94 | - |
| 0010 | | SIERKSDORF | 16 | - | 2 | 14 | - |
| 0011 | | STOCKELSDORF | 38 | - | - | 35 | - |
| 0012 | | SUESEL | 24 | - | 1 | 21 | - |
| 0013 | | TIMMENDORFER STRAND | 344 | 3 | 32 | 265 | - |
| 0014 | | PLOEN, STADT | 10 | - | - | 10 | - |
| 0015 | | BAD SEGEBERG, STADT | 19 | - | - | 19 | - |
| 0016 | | NORDERSTEDT, STADT | 10 | - | - | 10 | - |
| 0017 | | BAD OLDESLOE, STADT | 12 | - | - | 10 | - |
| 0018 | | HAMBURG FR.U.HANSEST. | 226 | - | - | 191 | - |
| 0019 | | UEBRIGE GEMEINDEN | 98 | - | - | 92 | - |
| 0020 | SCHARBEUTZ | ZUSAMMEN | 2 135 | 9 | 51 | 1 805 | - |
| 0001 | WESTFEHMARN | BANNESDORF AUF FEHMARN | 61 | - | - | 53 | - |

*) OHNE PENDLER MIT UNBESTIMMTEN ZIEL.- 1) EINSCHL. ERWERBSTAETIGE SCHUELER UND STUDIERENDE.

ZAEHLUNG

VERKEHRSMITTEL UND ZEITAUFWAND FUER DEN WEG ZUR ARBEITSSTAETTE *)

| NACH | | | | | | | | | LFD. NR. |
|----------------|---|---|---|---------|---------|---------|----------------|------|-------------|
| VERKEHRSMITTEL | | | ZEITAUFWAND FUER DEN WEG ZUR ARBEITSSTAETTE VON ... BIS UNTER ... MINUTEN | | | | | | |
| EISENBAHN | BUS, SONST. OEFFENTL. VERKEHRS- MITTEL | SONSTIGES (MOTORRAD, MOPED, MOFA) | UNTER 15 | 15 - 30 | 30 - 45 | 45 - 60 | 60 UND MEHR | | |
| - | 5 | 1 | - | 27 | 9 | - | - | 0007 | |
| - | - | - | - | 8 | 7 | - | - | 0008 | |
| - | 3 | 6 | 11 | 31 | 28 | 11 | 24 | 0009 | |
| 2 | 46 | 19 | 37 | 387 | 95 | 31 | 40 | 0010 | |
| 2 | - | - | - | 16 | 21 | 5 | - | 0001 | |
| 2 | 3 | 7 | 85 | 41 | 4 | 2 | 1 | 0002 | |
| 9 | - | 1 | - | - | - | 15 | 48 | 0003 | |
| - | 3 | 1 | 5 | 34 | 17 | 13 | 2 | 0004 | |
| 13 | 6 | 9 | 90 | 91 | 42 | 35 | 51 | 0005 | |
| - | 4 | - | - | - | 3 | 4 | 40 | 0001 | |
| - | 765 | 50 | 568 | 2 286 | 681 | 155 | 80 | 0002 | |
| - | - | - | - | - | 3 | 6 | 1 | 0003 | |
| - | 5 | 4 | 9 | 19 | 7 | 1 | - | 0004 | |
| - | 59 | 9 | 162 | 148 | 23 | 2 | 3 | 0005 | |
| 5 | 1 | 1 | - | 14 | 21 | 7 | - | 0006 | |
| - | - | 1 | - | 8 | 9 | - | - | 0007 | |
| - | 2 | 1 | 5 | 22 | 3 | 1 | 1 | 0008 | |
| - | 6 | - | - | 12 | 9 | 1 | 6 | 0009 | |
| - | - | - | 1 | 7 | 2 | 1 | - | 0010 | |
| - | 2 | - | - | 38 | 24 | 3 | 1 | 0011 | |
| 1 | 3 | - | - | - | - | 1 | 11 | 0012 | |
| - | - | - | - | 3 | 9 | 2 | 2 | 0013 | |
| 3 | - | - | - | 10 | 23 | 1 | - | 0014 | |
| - | - | - | - | 17 | 3 | 1 | 1 | 0015 | |
| 70 | 6 | 1 | - | - | 13 | 52 | 172 | 0016 | |
| 3 | 7 | 1 | - | 19 | 50 | 21 | 46 | 0017 | |
| 82 | 860 | 68 | 745 | 2 603 | 883 | 259 | 364 | 0018 | |
| 2 | 2 | - | - | - | 2 | 6 | 23 | 0001 | |
| 6 | 1 | 2 | - | 35 | 87 | 12 | - | 0002 | |
| - | - | - | 3 | 11 | 3 | - | - | 0003 | |
| 1 | - | - | 1 | 7 | 3 | - | - | 0004 | |
| 3 | 61 | 24 | 240 | 230 | 27 | 3 | 4 | 0005 | |
| - | 3 | 3 | 1 | 48 | 7 | 2 | 1 | 0006 | |
| - | 9 | 5 | 44 | 105 | 14 | 1 | 3 | 0007 | |
| - | 1 | 1 | - | 1 | 9 | 3 | - | 0008 | |
| - | - | - | 2 | 12 | 3 | - | - | 0009 | |
| - | 3 | 1 | 6 | 30 | 10 | 1 | - | 0010 | |
| - | 5 | 7 | 31 | 52 | 3 | - | 1 | 0011 | |
| 1 | - | 1 | - | 9 | 9 | - | - | 0012 | |
| - | - | - | - | 2 | 8 | 2 | 1 | 0013 | |
| 1 | 4 | - | - | - | - | 2 | 28 | 0014 | |
| 3 | 6 | 2 | 2 | 29 | 12 | 16 | 31 | 0015 | |
| 17 | 95 | 46 | 330 | 571 | 197 | 48 | 92 | 0016 | |
| 1 | - | - | - | - | - | 1 | 9 | 0001 | |
| 19 | 62 | 8 | 51 | 340 | 154 | 40 | 17 | 0002 | |
| 1 | 9 | - | 6 | 42 | 5 | 3 | 4 | 0003 | |
| - | 6 | 2 | 3 | 17 | 26 | 1 | - | 0004 | |
| - | - | - | - | 27 | 8 | 1 | - | 0005 | |
| - | 9 | 1 | 35 | 27 | - | - | - | 0006 | |
| - | - | - | - | 9 | 6 | 2 | 1 | 0007 | |
| - | 9 | 4 | 37 | 34 | 6 | - | 1 | 0008 | |
| 20 | 4 | - | - | - | - | 52 | 108 | 0009 | |
| 3 | 3 | - | - | 16 | 18 | 16 | 25 | 0010 | |
| 44 | 102 | 15 | 132 | 512 | 223 | 116 | 165 | 0011 | |
| - | 1 | - | - | - | - | 6 | 9 | 0001 | |
| - | 2 | 1 | - | - | 6 | 7 | 11 | 0002 | |
| - | - | - | - | 27 | 11 | 3 | - | 0003 | |
| - | 1 | - | - | 11 | 4 | - | - | 0004 | |
| - | 6 | 1 | 16 | 49 | 7 | 1 | 3 | 0005 | |
| - | 2 | - | 1 | 16 | 24 | 2 | - | 0006 | |
| - | 22 | 6 | 42 | 142 | 15 | - | 1 | 0007 | |
| - | 1 | 2 | 7 | 5 | - | - | - | 0008 | |
| - | 1 | 2 | 11 | 11 | - | - | 1 | 0009 | |
| - | 2 | 2 | 5 | 26 | 23 | 6 | 24 | 0010 | |
| - | 38 | 15 | 72 | 287 | 90 | 25 | 49 | 0011 | |
| 5 | - | - | - | - | 3 | 8 | 20 | 0001 | |
| 76 | 34 | 3 | 16 | 387 | 288 | 64 | 35 | 0002 | |
| - | - | 3 | 12 | 25 | 1 | - | - | 0003 | |
| 9 | 1 | 2 | 8 | 63 | 11 | 4 | 1 | 0004 | |
| 7 | 13 | 3 | 13 | 105 | 19 | 4 | 1 | 0005 | |
| 3 | - | - | - | 7 | 11 | 3 | - | 0006 | |
| 8 | - | - | 13 | 81 | 10 | 2 | 1 | 0007 | |
| 1 | - | 1 | - | 6 | 6 | 1 | 1 | 0008 | |
| 1 | 2 | 6 | 46 | 54 | 5 | 2 | 1 | 0009 | |
| - | - | - | 9 | 7 | - | - | - | 0010 | |
| - | 2 | 1 | 3 | 20 | 8 | 5 | 2 | 0011 | |
| - | - | 2 | 11 | 10 | 2 | 1 | - | 0012 | |
| 2 | 33 | 9 | 138 | 178 | 22 | 1 | 5 | 0013 | |
| - | - | - | - | 2 | 7 | 1 | - | 0014 | |
| - | - | - | - | 5 | 10 | 2 | 2 | 0015 | |
| - | - | - | - | - | - | 2 | 8 | 0016 | |
| 2 | - | - | - | - | 6 | 3 | 3 | 0017 | |
| 32 | 2 | 1 | - | - | - | 60 | 166 | 0018 | |
| 1 | 4 | 1 | - | 9 | 28 | 28 | 33 | 0019 | |
| 147 | 91 | 32 | 269 | 959 | 437 | 191 | 279 | 0020 | |
| - | 5 | 3 | 2 | 47 | 9 | 1 | 2 | 0001 | |

NOCH: KREIS OSTHOLSTEIN

| LFD. NR. | WOHNSTZGEMEINDE | ZIELGEMEINDE | BERUFS- AUSPENDLER 1) | UND ZWAR | | | |
|-------------|------------------|-------------------------|--------------------------|--|---------|--------|--|
| | | | | HAUPTSAECHLICH BENUTZTEN | | | |
| | | | INSGESAMT | KEIN VERKEHRS- MITTEL (ZU FUSS) | FAHRRAD | PKW | U - BAHN, S - BAHN, STRASSENBAHN |
| 0002 | | BURG AUF FEHMARN, STADT | 132 | 2 | 2 | 101 | - |
| 0003 | | LANDKIRCHEN AUF FEHM. | 28 | 1 | 2 | 19 | - |
| 0004 | | OLDENBURG IN HOLST., ST | 15 | - | - | 12 | - |
| 0005 | | HAMBURG FR. U. HANSEST. | 15 | - | - | 13 | - |
| 0006 | | UEBRIGE GEMEINDEN | 42 | 1 | - | 37 | - |
| 0007 | WESTFEHMARN | ZUSAMMEN | 293 | 4 | 4 | 235 | - |
| 0001 | OSTHOLSTEIN | ZUSAMMEN | 38 069 | 195 | 1 119 | 30 217 | - |
| 0001 | PINNEBERG | | | | | | |
| 0001 | APPEN | ELMSHORN, STADT | 22 | - | - | 18 | 1 |
| 0002 | | HALSTENBEK | 38 | - | 2 | 31 | 1 |
| 0003 | | MOORREGE | 11 | - | 3 | 7 | - |
| 0004 | | PINNEBERG, STADT | 423 | 3 | 59 | 301 | - |
| 0005 | | PRISDORF | 10 | - | 1 | 9 | - |
| 0006 | | QUICKBORN, STADT | 11 | - | - | 8 | - |
| 0007 | | RELLINGEN | 76 | - | 8 | 59 | - |
| 0008 | | SCHENEFFELD, STADT | 24 | - | - | 20 | - |
| 0009 | | TORNESCH | 18 | - | - | 15 | - |
| 0010 | | UETERSEN, STADT | 41 | - | 2 | 33 | - |
| 0011 | | WEDEL (HOLSTEIN), STADT | 63 | - | 2 | 61 | - |
| 0012 | | NORDERSTEDT, STADT | 15 | - | - | 14 | 1 |
| 0013 | | ITZEHOE, STADT | 10 | - | - | 8 | - |
| 0014 | | HAMBURG FR. U. HANSEST. | 543 | - | 3 | 417 | 115 |
| 0015 | | UEBRIGE GEMEINDEN | 49 | - | 4 | 41 | - |
| 0016 | APPEN | ZUSAMMEN | 1 354 | 3 | 84 | 1 042 | 118 |
| 0001 | BARMSTEDT, STADT | KIEL, LANDESHAUPTSTADT | 14 | - | - | 12 | - |
| 0002 | | BILSEN | 15 | - | - | 13 | - |
| 0003 | | BOENNINGSTEDT | 13 | - | - | 12 | - |
| 0004 | | BOKHOLT-HANREDER | 22 | - | 7 | 9 | - |
| 0005 | | ELMSHORN, STADT | 459 | 2 | 8 | 304 | 10 |
| 0006 | | HALSTENBEK | 16 | - | - | 16 | - |
| 0007 | | HEEDE | 29 | 1 | 10 | 17 | - |
| 0008 | | HEMDINGEN | 27 | - | 2 | 24 | - |
| 0009 | | KL. OFFENSETH-SPARRIESH | 29 | - | - | 22 | - |
| 0010 | | LUTZHORN | 14 | - | 3 | 9 | - |
| 0011 | | PINNEBERG, STADT | 167 | - | - | 148 | - |
| 0012 | | QUICKBORN, STADT | 85 | - | - | 75 | - |
| 0013 | | RELLINGEN | 38 | - | 1 | 28 | 1 |
| 0014 | | SCHENEFFELD, STADT | 16 | - | - | 14 | - |
| 0015 | | TORNESCH | 27 | - | 1 | 22 | 3 |
| 0016 | | UETERSEN, STADT | 39 | - | - | 35 | - |
| 0017 | | WEDEL (HOLSTEIN), STADT | 23 | - | - | 23 | - |
| 0018 | | ALVESLOHE | 18 | - | - | 15 | - |
| 0019 | | ELLERAU | 24 | - | 2 | 22 | - |
| 0020 | | HENSTEDT-ULZBURG | 16 | - | - | 17 | - |
| 0021 | | KALTENKIRCHEN, STADT | 21 | 2 | - | 17 | - |
| 0022 | | NORDERSTEDT, STADT | 87 | - | 2 | 80 | - |
| 0023 | | HORST (HOLSTEIN) | 15 | - | 1 | 14 | - |
| 0024 | | ITZEHOE, STADT | 17 | - | - | 16 | - |
| 0025 | | HAMBURG FR. U. HANSEST. | 640 | - | - | 515 | 57 |
| 0026 | | UEBRIGE GEMEINDEN | 174 | - | 6 | 156 | - |
| 0027 | BARMSTEDT, STADT | ZUSAMMEN | 2 045 | 5 | 43 | 1 633 | 71 |
| 0001 | BEVERN | BARMSTEDT, STADT | 15 | - | 2 | 11 | - |
| 0002 | | ELMSHORN, STADT | 32 | - | 1 | 27 | - |
| 0003 | | PINNEBERG, STADT | 23 | - | - | 22 | - |
| 0004 | | HAMBURG FR. U. HANSEST. | 38 | - | - | 36 | 2 |
| 0005 | | UEBRIGE GEMEINDEN | 45 | - | 5 | 36 | - |
| 0006 | BEVERN | ZUSAMMEN | 153 | - | 8 | 132 | 2 |
| 0001 | BILSEN | BARMSTEDT, STADT | 13 | - | - | 8 | - |
| 0002 | | QUICKBORN, STADT | 48 | - | 3 | 35 | - |
| 0003 | | ELLERAU | 12 | - | - | 9 | - |
| 0004 | | NORDERSTEDT, STADT | 19 | - | - | 13 | - |
| 0005 | | HAMBURG FR. U. HANSEST. | 75 | - | 1 | 69 | 2 |
| 0006 | | UEBRIGE GEMEINDEN | 62 | - | 2 | 52 | - |
| 0007 | BILSEN | ZUSAMMEN | 229 | - | 6 | 186 | 2 |
| 0001 | BOENNINGSTEDT | ELLERBEK | 25 | - | 7 | 18 | - |
| 0002 | | HASLOH | 11 | - | 2 | 9 | - |
| 0003 | | PINNEBERG, STADT | 31 | - | 1 | 29 | 1 |
| 0004 | | QUICKBORN, STADT | 29 | - | 1 | 21 | 2 |
| 0005 | | RELLINGEN | 30 | - | 2 | 25 | - |
| 0006 | | NORDERSTEDT, STADT | 89 | - | 3 | 69 | 5 |
| 0007 | | HAMBURG FR. U. HANSEST. | 812 | 2 | 21 | 588 | 156 |
| 0008 | | UEBRIGE GEMEINDEN | 69 | - | - | 63 | 3 |
| 0009 | BOENNINGSTEDT | ZUSAMMEN | 1 096 | 2 | 37 | 822 | 167 |
| 0001 | BOKEL | BARMSTEDT, STADT | 13 | - | - | 12 | - |
| 0002 | | ELMSHORN, STADT | 23 | - | - | 18 | - |
| 0003 | | WESTERHORN | 13 | - | - | 11 | - |
| 0004 | | HAMBURG FR. U. HANSEST. | 23 | - | - | 20 | - |
| 0005 | | UEBRIGE GEMEINDEN | 53 | - | - | 52 | - |
| 0006 | BOKEL | ZUSAMMEN | 125 | - | - | 113 | - |
| 0001 | BOKHOLT-HANREDER | BARMSTEDT, STADT | 45 | - | 12 | 29 | - |
| 0002 | | ELMSHORN, STADT | 116 | 1 | 15 | 90 | - |
| 0003 | | PINNEBERG, STADT | 17 | - | - | 15 | - |

*) OHNE PENDLER MIT UNBESTIMMTEM ZIEL.- 1) EINSCHL. ERWERBSTAETIGE SCHUELER UND STUDIERENDE.

ZAEHLUNG

VERKEHRSMITTEL UND ZEITAUFWAND FUER DEN WEG ZUR ARBEITSSTAETTE *)

| NACH | | | ZEITAUFWAND FUER DEN WEG ZUR ARBEITSSTAETTE VON ... BIS UNTER ... MINUTEN | | | | | LFD. NR. |
|----------------|---|---|---|---------|---------|---------|----------------|-------------|
| VERKEHRSMITTEL | | | | | | | | |
| EISENBAHN | BUS, SONST. OEFFENTL. VERKEHRS- MITTEL | SONSTIGES (MOTORRAD, MOPED, MOFA) | UNTER 15 | 15 - 30 | 30 - 45 | 45 - 60 | 60 UND MEHR | |
| - | 18 | 9 | 27 | 87 | 16 | 2 | - | 0002 |
| - | 3 | 3 | 10 | 16 | 2 | - | - | 0003 |
| - | - | 3 | - | 4 | 10 | 1 | - | 0004 |
| 2 | - | - | - | - | - | - | 15 | 0005 |
| 1 | 3 | - | - | 13 | 4 | 3 | 22 | 0006 |
| 3 | 29 | 18 | 39 | 167 | 41 | 7 | 39 | 0007 |
| 985 | 4 682 | 871 | 6 162 | 18 581 | 7 049 | 2 869 | 3 408 | 0001 |
| | | | | | | | | 0001 |
| 2 | 1 | - | - | 11 | 7 | 3 | 1 | 0001 |
| - | 1 | 3 | 5 | 28 | 3 | 1 | 1 | 0002 |
| - | 1 | - | 4 | 7 | - | - | - | 0003 |
| - | 48 | 12 | 201 | 198 | 21 | 3 | - | 0004 |
| - | - | - | 1 | 8 | 1 | - | - | 0005 |
| - | 1 | 2 | - | 4 | 5 | 1 | 1 | 0006 |
| - | 4 | 5 | 4 | 61 | 6 | 2 | 3 | 0007 |
| - | 3 | 1 | 9 | 12 | - | 2 | 1 | 0008 |
| - | 3 | - | 3 | 13 | - | 1 | 1 | 0009 |
| - | 2 | 4 | 18 | 21 | 1 | - | 1 | 0010 |
| - | - | - | 6 | 52 | 5 | - | - | 0011 |
| - | - | - | - | 5 | 10 | - | - | 0012 |
| 2 | 4 | 2 | 11 | 141 | 179 | 150 | 62 | 0013 |
| 2 | 1 | 2 | 6 | 16 | 9 | 5 | 13 | 0014 |
| 1 | 69 | 31 | 268 | 579 | 251 | 170 | 86 | 0015 |
| 7 | | | | | | | | 0016 |
| - | 2 | - | - | - | - | 3 | 11 | 0001 |
| - | 1 | 1 | 2 | 13 | - | - | - | 0002 |
| - | - | - | - | 12 | 1 | - | - | 0003 |
| 1 | 3 | 3 | 14 | 7 | 1 | - | - | 0004 |
| 114 | 10 | 11 | 39 | 319 | 73 | 22 | 6 | 0005 |
| - | - | - | - | 13 | 3 | - | - | 0006 |
| - | - | 1 | 10 | 10 | 2 | 3 | 4 | 0007 |
| - | 1 | 1 | 16 | 8 | - | 1 | 2 | 0008 |
| - | 6 | 1 | 9 | 16 | 3 | 1 | - | 0009 |
| - | - | 2 | 9 | 5 | - | - | - | 0010 |
| 11 | 5 | 3 | - | 123 | 24 | 13 | 7 | 0011 |
| - | 8 | 2 | 4 | 69 | 10 | 2 | - | 0012 |
| 1 | 3 | 4 | - | 26 | 11 | - | 1 | 0013 |
| 1 | 1 | - | - | 4 | 9 | 3 | - | 0014 |
| - | - | 1 | 1 | 22 | 4 | - | - | 0015 |
| 2 | 1 | 1 | - | 29 | 8 | 2 | - | 0016 |
| - | - | - | - | 2 | 19 | 2 | - | 0017 |
| - | 2 | 1 | 5 | 12 | 1 | - | - | 0018 |
| - | - | - | - | 20 | 2 | 1 | 1 | 0019 |
| - | 1 | - | - | 10 | 3 | 3 | - | 0020 |
| - | 1 | 1 | 2 | 14 | 3 | - | 2 | 0021 |
| 1 | 2 | 2 | 2 | 24 | 61 | - | - | 0022 |
| - | - | - | 1 | 13 | 1 | - | - | 0023 |
| 1 | - | - | - | 9 | 8 | - | - | 0024 |
| 59 | 8 | 1 | - | 24 | 205 | 171 | 240 | 0025 |
| 5 | 4 | 3 | 21 | 76 | 34 | 16 | 27 | 0026 |
| 196 | 59 | 38 | 135 | 880 | 486 | 243 | 301 | 0027 |
| - | 1 | 1 | 10 | 5 | - | - | - | 0001 |
| - | 2 | 2 | 2 | 25 | 5 | - | - | 0002 |
| - | - | 1 | 2 | 18 | 2 | - | 1 | 0003 |
| - | - | - | - | 5 | 20 | 12 | 1 | 0004 |
| 2 | 2 | - | 9 | 17 | 13 | 3 | 3 | 0005 |
| 2 | 5 | 4 | 23 | 70 | 40 | 15 | 5 | 0006 |
| - | 4 | 1 | 3 | 9 | - | - | 1 | 0001 |
| - | 8 | 2 | 28 | 17 | 2 | 1 | - | 0002 |
| - | 2 | 1 | 7 | 5 | - | - | - | 0003 |
| - | 4 | 1 | - | 7 | 8 | 2 | 2 | 0004 |
| 1 | 3 | - | - | 9 | 36 | 20 | 10 | 0005 |
| - | 5 | 3 | 12 | 30 | 18 | 1 | 1 | 0006 |
| 1 | 26 | 8 | 50 | 77 | 64 | 24 | 14 | 0007 |
| - | - | - | - | - | - | - | - | - |
| - | - | - | 15 | 10 | - | - | - | 0001 |
| - | - | - | 6 | 2 | 1 | 2 | - | 0002 |
| 3 | 1 | - | 4 | 21 | 4 | 2 | - | 0003 |
| - | - | 1 | 8 | 18 | 2 | 1 | - | 0004 |
| - | 3 | - | 15 | 10 | 3 | 1 | 1 | 0005 |
| - | 9 | 3 | 14 | 56 | 11 | 3 | 5 | 0006 |
| 18 | 26 | 1 | 54 | 320 | 247 | 136 | 55 | 0007 |
| 1 | 1 | 1 | 6 | 27 | 20 | 11 | 5 | 0008 |
| 22 | 40 | 6 | 122 | 464 | 288 | 156 | 66 | 0009 |
| - | - | 1 | 5 | 7 | 1 | - | - | 0001 |
| 4 | - | - | - | 13 | 9 | 1 | - | 0002 |
| - | - | 2 | 10 | 3 | - | - | - | 0003 |
| 3 | - | - | - | 1 | 4 | 12 | 6 | 0004 |
| 1 | - | - | 12 | 18 | 13 | 6 | 4 | 0005 |
| 8 | - | 4 | 27 | 42 | 27 | 19 | 10 | 0006 |
| - | - | - | - | - | - | - | - | - |
| 2 | 1 | 1 | 32 | 10 | 2 | 1 | - | 0001 |
| 7 | 2 | 1 | 48 | 60 | 6 | 2 | - | 0002 |
| 2 | - | - | - | 11 | 4 | 1 | 1 | 0003 |

NOCH: KREIS PINNEBERG

| LFD. NR. | MOHNSITZGEMEINDE | ZIELGEMEINDE | BERUFS- AUSPENDLER 1) | UND ZHAR HAUPTSAECHLICH BENUTZTEM | | | |
|-------------|-----------------------|-------------------------|--------------------------|--|---------|-------|--|
| | | | | KEIN VERKEHRS- MITTEL (ZU FUSS) | FAHRRAD | PKW | U - BAHN, S - BAHN, STRASSENBAHN |
| 0004 | | UETERSEN, STADT | 13 | - | 1 | 11 | 1 |
| 0005 | | HAMBURG FR.U.HANSEST. | 122 | - | - | 102 | 5 |
| 0006 | | UEBRIGE GEMEINDEN | 69 | - | 3 | 60 | - |
| 0007 | BOKHOLT-HANREDER | ZUSAMMEN | 382 | 1 | 31 | 307 | 6 |
| 0001 | BORSTEL-HOHENRADEN | ELMSHORN, STADT | 12 | - | 1 | 9 | - |
| 0002 | | HALSTENBEK | 11 | - | - | 7 | 2 |
| 0003 | | KUMMERFELD | 16 | 1 | 8 | 7 | - |
| 0004 | | PINNEBERG, STADT | 214 | - | 48 | 133 | - |
| 0005 | | QUICKBORN, STADT | 22 | - | - | 17 | - |
| 0006 | | RELLINGEN | 41 | - | 4 | 30 | - |
| 0007 | | SCHNEEFELD, STADT | 12 | - | - | 12 | - |
| 0008 | | HAMBURG FR.U.HANSEST. | 240 | 1 | - | 169 | 59 |
| 0009 | | UEBRIGE GEMEINDEN | 74 | - | 3 | 58 | - |
| 0010 | BORSTEL-HOHENRADEN | ZUSAMMEN | 642 | 2 | 64 | 442 | 61 |
| 0001 | BRANDE-HOERNERKIRCHEN | BARMSTEDT, STADT | 35 | - | - | 35 | - |
| 0002 | | ELMSHORN, STADT | 64 | 1 | 2 | 48 | - |
| 0003 | | OSTERHORN | 10 | 1 | 4 | 5 | - |
| 0004 | | WESTERHORN | 27 | - | 9 | 17 | - |
| 0005 | | HAMBURG FR.U.HANSEST. | 67 | - | - | 59 | - |
| 0006 | | UEBRIGE GEMEINDEN | 93 | - | 2 | 87 | - |
| 0007 | BRANDE-HOERNERKIRCHEN | ZUSAMMEN | 296 | 2 | 17 | 251 | - |
| 0001 | BULLENKUEHNEN | BARMSTEDT, STADT | 17 | - | 5 | 12 | - |
| 0002 | | ELMSHORN, STADT | 22 | - | 1 | 19 | - |
| 0003 | | UEBRIGE GEMEINDEN | 47 | - | 2 | 40 | 1 |
| 0004 | BULLENKUEHNEN | ZUSAMMEN | 86 | - | 8 | 71 | 1 |
| 0001 | ELLERBEK | BOENNINGSTEDT | 32 | 1 | 11 | 18 | - |
| 0002 | | HALSTENBEK | 31 | 1 | 3 | 24 | - |
| 0003 | | PINNEBERG, STADT | 99 | - | 7 | 73 | - |
| 0004 | | QUICKBORN, STADT | 20 | - | - | 17 | - |
| 0005 | | RELLINGEN | 110 | 5 | 27 | 65 | - |
| 0006 | | SCHNEEFELD, STADT | 18 | - | - | 17 | - |
| 0007 | | MEDEL (HOLSTEIN), STADT | 12 | - | - | 12 | - |
| 0008 | | NORDERSTEDT, STADT | 50 | - | - | 45 | - |
| 0009 | | HAMBURG FR.U.HANSEST. | 1 102 | 4 | 37 | 856 | 142 |
| 0010 | | UEBRIGE GEMEINDEN | 65 | - | - | 59 | 1 |
| 0011 | ELLERBEK | ZUSAMMEN | 1 539 | 11 | 85 | 1 186 | 143 |
| 0001 | ELLERHOOP | BARMSTEDT, STADT | 12 | - | 2 | 9 | - |
| 0002 | | ELMSHORN, STADT | 34 | - | 3 | 31 | - |
| 0003 | | PINNEBERG, STADT | 72 | - | 1 | 57 | - |
| 0004 | | RELLINGEN | 18 | - | 1 | 14 | - |
| 0005 | | TORNESCH | 14 | - | 2 | 12 | - |
| 0006 | | UETERSEN, STADT | 13 | - | - | 11 | - |
| 0007 | | HAMBURG FR.U.HANSEST. | 98 | - | - | 79 | 14 |
| 0008 | | UEBRIGE GEMEINDEN | 64 | - | 1 | 57 | - |
| 0009 | ELLERHOOP | ZUSAMMEN | 325 | - | 10 | 270 | 14 |
| 0001 | ELMSHORN, STADT | KIEL, LANDESHAUPTSTADT | 80 | - | - | 44 | - |
| 0002 | | LUEBECK, HANSESTADT | 14 | - | - | 11 | - |
| 0003 | | NEUMUENSTER, STADT | 47 | - | - | 20 | - |
| 0004 | | APPEN | 24 | - | - | 22 | - |
| 0005 | | BARMSTEDT, STADT | 289 | 4 | 4 | 174 | 24 |
| 0006 | | BOENNINGSTEDT | 18 | - | - | 13 | 3 |
| 0007 | | BOKHOLT-HANREDER | 23 | - | - | 18 | - |
| 0008 | | ELLERHOOP | 14 | - | 4 | 11 | - |
| 0009 | | HALSTENBEK | 152 | - | - | 104 | 26 |
| 0010 | | HEMDINGEN | 12 | - | 1 | 10 | - |
| 0011 | | KLEIN NORDENDE | 24 | 1 | 4 | 16 | - |
| 0012 | | KL. OFFENSETH-SPARRIESH | 105 | - | 22 | 72 | - |
| 0013 | | KOELLN-REISIEK | 84 | 5 | 40 | 31 | - |
| 0014 | | KUMMERFELD | 15 | - | - | 13 | - |
| 0015 | | MOORREGE | 13 | - | - | 8 | 2 |
| 0016 | | PINNEBERG, STADT | 863 | - | - | 611 | 98 |
| 0017 | | PRISDORF | 54 | - | - | 39 | 4 |
| 0018 | | QUICKBORN, STADT | 55 | - | - | 52 | - |
| 0019 | | RELLINGEN | 180 | - | 1 | 147 | 7 |
| 0020 | | SCHNEEFELD, STADT | 78 | - | 1 | 65 | - |
| 0021 | | SEESTERMUEHE | 11 | - | - | 10 | 6 |
| 0022 | | SEETH-EKHOLT | 13 | - | 3 | 7 | - |
| 0023 | | TORNESCH | 144 | - | 7 | 100 | 13 |
| 0024 | | UETERSEN, STADT | 367 | 5 | 11 | 295 | 6 |
| 0025 | | MEDEL (HOLSTEIN), STADT | 186 | - | 16 | 148 | 5 |
| 0026 | | WESTERHORN | 15 | - | - | 14 | - |
| 0027 | | HOHENNESTEDT | 18 | - | - | 13 | - |
| 0028 | | BAD BRAMSTEDT, STADT | 10 | - | - | 10 | - |
| 0029 | | ELLERAU | 33 | - | - | 28 | 1 |
| 0030 | | HENSTEDT-ULZBURG | 16 | - | - | 16 | - |
| 0031 | | KALTENKIRCHEN, STADT | 23 | - | - | 22 | - |
| 0032 | | NORDERSTEDT, STADT | 144 | - | - | 130 | 8 |
| 0033 | | GLUECKSTADT, STADT | 104 | - | - | 69 | - |
| 0034 | | HOHENLOCKSTEDT | 16 | - | - | 15 | - |
| 0035 | | HORST (HOLSTEIN) | 149 | 2 | 15 | 118 | - |
| 0036 | | ITZHOE, STADT | 162 | - | - | 144 | - |
| 0037 | | KELLINGHUSEN, STADT | 23 | - | - | 21 | - |
| 0038 | | KIEBITZREIHE | 39 | 1 | 8 | 28 | - |
| 0039 | | NEUENDORF B.ELMSHORN | 39 | - | - | 38 | - |
| 0040 | | KOLLMAR | 11 | - | - | 11 | - |
| 0041 | | GLINDE, STADT | 19 | - | - | 14 | - |
| 0042 | | HAMBURG FR.U.HANSEST. | 4 305 | - | - | 2 567 | 618 |

*) OHNE PENDLER MIT UNBESTIMMTEM ZIEL.- 1) EINSCHL. ERWERBSTAETIGE SCHUELER UND STUDIERENDE.

ZAEHLUNG

VERKEHRSMITTEL UND ZEITAUFWAND FUER DEN WEG ZUR ARBEITSSTAETTE *)

| NACH | | ZEITAUFWAND FUER DEN WEG ZUR ARBEITSSTAETTE VON ... BIS UNTER ... MINUTEN | | | | | | | LFD. NR. |
|----------------|---|---|----------|---------|---------|---------|----------------|-------|-------------|
| VERKEHRSMITTEL | | | | | | | | | |
| EISENBAHN | BUS, SONST. OEFFENTL. VERKEHRS- MITTEL | SONSTIGES (MOTORRAD, MOPED, MOFA) | UNTER 15 | 15 - 30 | 30 - 45 | 45 - 60 | 60 UND MEHR | | |
| - | - | - | - | 8 | 4 | 1 | - | - | 0004 |
| 13 | - | 2 | - | 6 | 44 | 43 | 29 | 1 | 0005 |
| 3 | - | 3 | 11 | 31 | 14 | 6 | 7 | 7 | 0006 |
| 27 | 3 | 7 | 91 | 126 | 74 | 54 | 37 | 37 | 0007 |
| - | 1 | 1 | - | 9 | 2 | 1 | - | - | 0001 |
| - | 1 | 1 | - | 5 | 1 | 1 | - | - | 0002 |
| - | - | - | 12 | 4 | - | - | - | - | 0003 |
| - | 29 | 4 | 101 | 96 | 13 | 4 | - | - | 0004 |
| - | 4 | 1 | 7 | 14 | 1 | - | - | - | 0005 |
| - | 4 | 3 | 13 | 22 | 3 | - | - | 3 | 0006 |
| - | - | - | 1 | 11 | - | - | - | - | 0007 |
| 5 | 6 | - | 1 | 57 | 82 | 51 | 49 | 49 | 0008 |
| 2 | 5 | 6 | 7 | 31 | 19 | 10 | 7 | 7 | 0009 |
| 7 | 50 | 16 | 146 | 249 | 121 | 67 | 59 | 59 | 0010 |
| - | - | - | 20 | 14 | 1 | - | - | - | 0001 |
| 9 | 1 | 3 | 4 | 44 | 13 | 2 | 1 | 1 | 0002 |
| - | - | - | 9 | 1 | - | - | - | - | 0003 |
| - | - | 1 | 22 | 4 | 1 | - | - | - | 0004 |
| 8 | - | - | - | 1 | 21 | 22 | 23 | 23 | 0005 |
| 30 | 1 | - | 14 | 42 | 27 | 6 | 4 | 4 | 0006 |
| 20 | 2 | 4 | 69 | 106 | 63 | 30 | 28 | 28 | 0007 |
| - | - | - | 10 | 6 | 1 | - | - | - | 0001 |
| - | - | 2 | 4 | 18 | - | - | - | - | 0002 |
| 1 | 1 | 2 | 8 | 19 | 11 | 6 | 3 | 3 | 0003 |
| 1 | 1 | 4 | 22 | 43 | 12 | 6 | 3 | 3 | 0004 |
| - | 2 | - | 21 | 10 | 1 | - | - | - | 0001 |
| - | 2 | 1 | 20 | 7 | 3 | 1 | - | - | 0002 |
| - | 18 | 1 | 19 | 59 | 16 | 5 | - | - | 0003 |
| - | 2 | 1 | 1 | 14 | 4 | 1 | - | - | 0004 |
| - | 7 | 6 | 73 | 30 | 6 | - | 1 | 1 | 0005 |
| - | 1 | - | 2 | 11 | 3 | 2 | - | - | 0006 |
| - | - | - | - | 4 | 8 | - | - | - | 0007 |
| 1 | 3 | 1 | 6 | 31 | 9 | 2 | 2 | 2 | 0008 |
| - | 55 | 8 | 105 | 436 | 325 | 162 | 74 | 74 | 0009 |
| 1 | 3 | 1 | 3 | 20 | 21 | 8 | 13 | 13 | 0010 |
| 2 | 93 | 19 | 250 | 622 | 396 | 181 | 90 | 90 | 0011 |
| - | - | 1 | 5 | 6 | 1 | - | - | - | 0001 |
| - | - | - | 16 | 15 | 2 | - | - | - | 0002 |
| - | 11 | 3 | 11 | 50 | 11 | - | - | - | 0003 |
| - | 2 | 1 | 2 | 10 | 4 | 1 | 1 | 1 | 0004 |
| - | - | - | 9 | 5 | - | - | - | - | 0005 |
| - | 1 | 1 | 3 | 10 | - | - | - | - | 0006 |
| 2 | 3 | - | 9 | 19 | 46 | 27 | 6 | 6 | 0007 |
| 1 | 1 | 5 | 9 | 40 | 13 | 1 | 1 | 1 | 0008 |
| 2 | 18 | 11 | 55 | 155 | 76 | 31 | 8 | 8 | 0009 |
| 28 | 8 | - | - | - | - | 7 | 73 | 73 | 0001 |
| 3 | - | - | - | - | - | - | 14 | 14 | 0002 |
| 25 | 1 | 1 | - | - | 13 | 21 | 13 | 13 | 0003 |
| 1 | 1 | - | - | 18 | 4 | 2 | - | - | 0004 |
| 69 | 13 | 1 | 18 | 179 | 71 | 21 | - | - | 0005 |
| 1 | 1 | - | - | 5 | 13 | - | - | - | 0006 |
| 1 | - | - | 9 | 12 | 2 | - | - | - | 0007 |
| - | - | 2 | 1 | 10 | 2 | - | 1 | 1 | 0008 |
| 18 | 2 | 1 | 1 | 119 | 32 | - | - | - | 0009 |
| - | - | 1 | 1 | 8 | 3 | - | - | - | 0010 |
| 9 | 2 | 1 | 9 | 13 | 1 | - | 1 | 1 | 0011 |
| - | - | 2 | 28 | 64 | 10 | 1 | 2 | 2 | 0012 |
| - | 3 | 5 | 28 | 48 | 6 | 1 | 1 | 1 | 0013 |
| 1 | - | 1 | 2 | 10 | 3 | - | - | - | 0014 |
| 1 | 1 | 1 | 1 | 11 | - | 1 | - | - | 0015 |
| 139 | 11 | 4 | - | 474 | 249 | 89 | 51 | 51 | 0016 |
| 9 | 1 | 1 | - | 36 | 10 | 8 | - | - | 0017 |
| - | 2 | 1 | - | 20 | 32 | 3 | - | - | 0018 |
| 19 | 4 | 2 | 3 | 121 | 56 | - | - | - | 0019 |
| 4 | - | 2 | - | 31 | 38 | 5 | 4 | 4 | 0020 |
| - | 1 | - | 3 | 5 | 2 | 1 | - | - | 0021 |
| - | 2 | 1 | 1 | 10 | 2 | - | - | - | 0022 |
| 18 | - | 6 | 25 | 91 | 20 | 8 | - | - | 0023 |
| 5 | 33 | 12 | 39 | 271 | 38 | 9 | 10 | 10 | 0024 |
| 2 | 11 | 4 | 10 | 36 | 136 | 4 | - | - | 0025 |
| 1 | - | - | - | 11 | 4 | - | - | - | 0026 |
| 1 | 4 | - | - | 1 | 16 | 1 | - | - | 0027 |
| - | - | - | - | - | 8 | 2 | - | - | 0028 |
| 2 | 1 | 1 | - | 12 | 21 | - | - | - | 0029 |
| - | - | - | - | 1 | 13 | 2 | - | - | 0030 |
| 1 | - | - | - | 4 | 15 | 4 | - | - | 0031 |
| 4 | 1 | 1 | - | 17 | 93 | 30 | 4 | 4 | 0032 |
| 31 | 4 | - | 1 | 74 | 29 | - | - | - | 0033 |
| - | 1 | - | - | 1 | 10 | 5 | - | - | 0034 |
| 1 | 7 | 6 | 42 | 94 | 9 | 3 | 1 | 1 | 0035 |
| 16 | - | 2 | - | 64 | 90 | 8 | - | - | 0036 |
| 2 | - | - | - | 5 | 13 | 5 | - | - | 0037 |
| - | 1 | 1 | 14 | 18 | 4 | 2 | 1 | 1 | 0038 |
| - | - | - | 10 | 25 | 2 | - | - | - | 0039 |
| - | - | - | - | 9 | 2 | - | - | - | 0040 |
| 4 | 1 | - | - | - | - | 6 | 13 | 13 | 0041 |
| 1 075 | 36 | 9 | - | 207 | 1 184 | 1 254 | 1 660 | 1 660 | 0042 |

NOCH: KREIS PINNEBERG

| LFD. NR. | WOHNSTZGEMEINDE | ZIELGEMEINDE | BERUFS- AUSPENDLER 1) INSGESAMT | UND ZNAR HAUPTSAECHLICH BENUTZTEM | | | |
|-------------|------------------------|-------------------------|---------------------------------------|--|---------|-------|--|
| | | | | KEIN VERKEHRS- MITTEL (ZU FUSS) | FAHRRAD | PKW | U - BAHN, S - BAHN, STRASSENBAHN |
| 0043 | | UEBRIGE GEMEINDEN | 318 | 1 | 9 | 272 | 4 |
| 0044 | ELMSHORN, STADT | ZUSAMMEN | 8 309 | 19 | 147 | 5 571 | 825 |
| 0001 | GROSS NORDENDE | ELMSHORN, STADT | 25 | - | - | 24 | - |
| 0002 | | UETERSEN, STADT | 44 | - | 15 | 27 | - |
| 0003 | | WEDEL (HOLSTEIN), STADT | 13 | - | - | 11 | - |
| 0004 | | HAMBURG FR.U.HANSEST. | 30 | - | - | 25 | 4 |
| 0005 | | UEBRIGE GEMEINDEN | 43 | - | 2 | 35 | - |
| 0006 | GROSS NORDENDE | ZUSAMMEN | 155 | - | 17 | 122 | 4 |
| 0001 | GROSS OFFENSETH-ASPERN | BARMSTEDT, STADT | 23 | - | 7 | 14 | - |
| 0002 | | ELMSHORN, STADT | 18 | - | - | 14 | - |
| 0003 | | UEBRIGE GEMEINDEN | 26 | - | 1 | 24 | - |
| 0004 | GROSS OFFENSETH-ASPERN | ZUSAMMEN | 67 | - | 8 | 52 | - |
| 0001 | HALSTENBEK | KIEL, LANDESHAUPTSTADT | 11 | - | - | 8 | - |
| 0002 | | APPEN | 19 | - | 3 | 13 | 1 |
| 0003 | | ELLERBEK | 23 | 1 | 1 | 18 | - |
| 0004 | | ELMSHORN, STADT | 41 | - | - | 30 | 8 |
| 0005 | | PINNEBERG, STADT | 358 | 4 | 26 | 209 | 82 |
| 0006 | | PRISDORF | 11 | - | 2 | 7 | 1 |
| 0007 | | QUICKBORN, STADT | 21 | - | - | 15 | 6 |
| 0008 | | RELLINGEN | 297 | 13 | 60 | 197 | - |
| 0009 | | SCHENEFELD, STADT | 270 | 2 | 54 | 183 | - |
| 0010 | | TORNESCH | 14 | - | - | 11 | 2 |
| 0011 | | UETERSEN, STADT | 26 | - | - | 24 | 2 |
| 0012 | | WEDEL (HOLSTEIN), STADT | 74 | 1 | 3 | 62 | 5 |
| 0013 | | NORDERSTEDT, STADT | 72 | 1 | 1 | 65 | 4 |
| 0014 | | ITZEMOE, STADT | 16 | - | - | 15 | - |
| 0015 | | AHRENSBURG, STADT | 10 | - | - | 9 | 1 |
| 0016 | | HAMBURG FR.U.HANSEST. | 4 419 | 5 | 81 | 2 664 | 1 482 |
| 0017 | | UEBRIGE GEMEINDEN | 122 | - | - | 94 | 11 |
| 0018 | HALSTENBEK | ZUSAMMEN | 5 804 | 27 | 231 | 3 624 | 1 605 |
| 0001 | HASELAU | ELMSHORN, STADT | 11 | - | - | 10 | - |
| 0002 | | HASELDORF | 18 | 1 | 4 | 12 | - |
| 0003 | | HOLM | 10 | - | - | 8 | - |
| 0004 | | MOORREGE | 13 | - | 1 | 10 | - |
| 0005 | | PINNEBERG, STADT | 22 | - | - | 21 | - |
| 0006 | | UETERSEN, STADT | 84 | - | 4 | 77 | - |
| 0007 | | WEDEL (HOLSTEIN), STADT | 49 | - | - | 44 | - |
| 0008 | | HAMBURG FR.U.HANSEST. | 88 | - | - | 74 | 14 |
| 0009 | | UEBRIGE GEMEINDEN | 49 | - | 1 | 45 | - |
| 0010 | HASELAU | ZUSAMMEN | 344 | 1 | 10 | 301 | 14 |
| 0001 | HASELDORF | HOLM | 39 | - | 2 | 30 | - |
| 0002 | | PINNEBERG, STADT | 25 | - | - | 24 | - |
| 0003 | | UETERSEN, STADT | 57 | - | 1 | 50 | - |
| 0004 | | WEDEL (HOLSTEIN), STADT | 119 | - | 1 | 106 | - |
| 0005 | | HAMBURG FR.U.HANSEST. | 162 | 1 | 1 | 137 | 20 |
| 0006 | | UEBRIGE GEMEINDEN | 89 | 1 | 5 | 78 | - |
| 0007 | HASELDORF | ZUSAMMEN | 491 | 2 | 10 | 425 | 20 |
| 0001 | HASLOH | BOENNINGSTEDT | 45 | 1 | 7 | 34 | - |
| 0002 | | PINNEBERG, STADT | 27 | 1 | - | 19 | 5 |
| 0003 | | QUICKBORN, STADT | 83 | 2 | 5 | 58 | 2 |
| 0004 | | RELLINGEN | 15 | - | - | 14 | 1 |
| 0005 | | SCHENEFELD, STADT | 11 | - | - | 9 | 2 |
| 0006 | | ELLERAU | 11 | - | - | 11 | - |
| 0007 | | HENSTEDT-ULZBURG | 10 | - | - | 10 | - |
| 0008 | | NORDERSTEDT, STADT | 133 | - | 8 | 113 | - |
| 0009 | | HAMBURG FR.U.HANSEST. | 793 | 4 | 8 | 567 | 151 |
| 0010 | | UEBRIGE GEMEINDEN | 73 | - | 1 | 58 | 6 |
| 0011 | HASLOH | ZUSAMMEN | 1 201 | 8 | 29 | 893 | 167 |
| 0001 | HEEDE | BARMSTEDT, STADT | 55 | - | 13 | 39 | - |
| 0002 | | ELMSHORN, STADT | 12 | - | - | 10 | - |
| 0003 | | PINNEBERG, STADT | 15 | - | - | 14 | - |
| 0004 | | QUICKBORN, STADT | 19 | - | - | 16 | - |
| 0005 | | NORDERSTEDT, STADT | 10 | - | - | 10 | - |
| 0006 | | HAMBURG FR.U.HANSEST. | 27 | - | - | 26 | - |
| 0007 | | UEBRIGE GEMEINDEN | 51 | 1 | 2 | 47 | - |
| 0008 | HEEDE | ZUSAMMEN | 189 | 1 | 15 | 162 | - |
| 0001 | HEIDGRABEN | ELMSHORN, STADT | 69 | - | 7 | 52 | 2 |
| 0002 | | PINNEBERG, STADT | 85 | - | 2 | 62 | 10 |
| 0003 | | RELLINGEN | 16 | - | 1 | 10 | 2 |
| 0004 | | TORNESCH | 59 | - | 20 | 36 | - |
| 0005 | | UETERSEN, STADT | 194 | 1 | 46 | 136 | - |
| 0006 | | WEDEL (HOLSTEIN), STADT | 36 | - | - | 32 | - |
| 0007 | | HAMBURG FR.U.HANSEST. | 205 | - | - | 128 | 43 |
| 0008 | | UEBRIGE GEMEINDEN | 78 | - | 5 | 66 | 1 |
| 0009 | HEIDGRABEN | ZUSAMMEN | 742 | 1 | 81 | 522 | 58 |
| 0001 | HEIST | APPEN | 16 | - | 2 | 11 | - |
| 0002 | | ELMSHORN, STADT | 25 | - | - | 18 | - |
| 0003 | | HOLM | 24 | 1 | 6 | 16 | - |
| 0004 | | MOORREGE | 23 | - | 8 | 14 | - |
| 0005 | | PINNEBERG, STADT | 57 | - | - | 48 | - |
| 0006 | | SCHENEFELD, STADT | 12 | - | - | 12 | - |
| 0007 | | TORNESCH | 14 | - | 2 | 11 | - |
| 0008 | | UETERSEN, STADT | 124 | - | 15 | 94 | - |
| 0009 | | WEDEL (HOLSTEIN), STADT | 172 | - | 5 | 144 | - |

*) OHNE PENDLER MIT UNBESTIMMTEM ZIEL.- 1) EINSCHL. ERWERBSTAETIGE SCHUELER UND STUDIERENDE.

ZAEHLUNG

VERKEHRSMITTEL UND ZEITAUFWAND FUER DEN WEG ZUR ARBEITSSTAETTE *)

| NACH | | | | | | | | | LFD. NR. |
|----------------|---|---|---|--------------|-------------|-------------|----------------|--------------|-------------|
| VERKEHRSMITTEL | | | ZEITAUFWAND FUER DEN WEG ZUR ARBEITSSTAETTE VON ... BIS UNTER ... MINUTEN | | | | | | |
| EISENBAHN | BUS, SONST. OEFFENTL. VERKEHRS- MITTEL | SONSTIGES (MOTORRAD, MOPED, MOFA) | UNTER 15 | 15 - 30 | 30 - 45 | 45 - 60 | 60 UND MEHR | | |
| 14 1 505 | 11 164 | 7 78 | 15 261 | 104 2 239 | 55 2 311 | 42 1 546 | 102 1 952 | 0043 0044 | |
| - | 1 | - | 8 | 16 | - | 1 | - | 0001 | |
| - | - | 2 | 31 | 12 | 1 | - | - | 0002 | |
| - | - | 2 | - | 8 | 4 | - | 1 | 0003 | |
| - | 1 | - | - | - | 14 | 11 | 5 | 0004 | |
| 2 | 1 | 3 | 14 | 19 | 6 | 1 | 3 | 0005 | |
| 2 | 3 | 7 | 53 | 55 | 25 | 13 | 9 | 0006 | |
| - | - | 2 | 14 | 8 | 1 | - | - | 0001 | |
| - | 4 | - | 1 | 13 | 3 | 1 | - | 0002 | |
| 1 | - | - | 7 | 10 | 6 | 2 | 1 | 0003 | |
| 1 | 4 | 2 | 22 | 31 | 10 | 3 | 1 | 0004 | |
| 1 | 2 | - | - | - | - | 1 | 10 | 0001 | |
| - | 2 | - | 2 | 12 | 3 | 1 | 1 | 0002 | |
| - | - | 3 | 11 | 10 | 1 | - | - | 0003 | |
| 2 | 1 | - | - | 28 | 13 | - | - | 0004 | |
| - | 24 | 13 | 89 | 200 | 57 | 12 | - | 0005 | |
| - | 1 | - | 1 | 7 | 1 | 1 | 1 | 0006 | |
| - | - | - | - | 12 | 4 | 2 | 3 | 0007 | |
| - | 17 | 10 | 162 | 114 | 14 | 4 | 3 | 0008 | |
| - | 26 | 5 | 157 | 80 | 26 | 7 | - | 0009 | |
| 1 | - | - | 1 | 10 | 2 | 1 | - | 0010 | |
| - | - | - | - | 19 | 6 | 1 | - | 0011 | |
| - | 2 | 1 | 2 | 53 | 15 | - | 4 | 0012 | |
| - | 1 | - | 4 | 34 | 25 | 4 | 5 | 0013 | |
| 1 | - | - | - | 1 | 12 | 2 | 1 | 0014 | |
| - | - | - | - | - | 1 | 8 | 1 | 0015 | |
| - | 159 | 28 | 249 | 1 456 | 1 669 | 763 | 282 | 0016 | |
| 6 | 7 | 4 | 2 | 27 | 34 | 28 | 31 | 0017 | |
| 11 | 242 | 64 | 680 | 2 063 | 1 883 | 836 | 342 | 0018 | |
| - | 1 | - | - | 7 | 3 | 1 | - | 0001 | |
| - | - | 1 | 11 | 5 | - | - | 2 | 0002 | |
| - | 1 | 1 | 3 | 7 | - | - | - | 0003 | |
| - | 1 | 1 | 6 | 6 | 1 | - | - | 0004 | |
| - | 1 | - | - | 10 | 11 | - | 1 | 0005 | |
| - | 1 | 2 | 31 | 51 | 2 | - | - | 0006 | |
| - | 3 | 2 | - | 35 | 13 | 1 | - | 0007 | |
| - | - | 2 | - | 10 | 46 | 22 | 10 | 0008 | |
| 1 | - | 2 | 10 | 19 | 5 | 5 | 6 | 0009 | |
| 1 | 8 | 9 | 61 | 150 | 85 | 29 | 19 | 0010 | |
| - | 5 | 2 | 9 | 29 | 1 | - | - | 0001 | |
| - | 1 | - | - | 18 | 7 | - | - | 0002 | |
| - | 3 | 3 | 12 | 42 | 3 | - | - | 0003 | |
| - | 8 | 4 | 5 | 89 | 21 | 3 | 1 | 0004 | |
| - | 2 | 1 | 2 | 19 | 47 | 41 | 53 | 0005 | |
| - | 1 | 4 | 14 | 42 | 21 | 5 | 7 | 0006 | |
| - | 20 | 14 | 42 | 239 | 100 | 49 | 61 | 0007 | |
| 1 | 1 | 1 | 35 | 10 | - | - | - | 0001 | |
| - | 1 | 1 | 2 | 14 | 3 | 5 | 3 | 0002 | |
| 8 | 4 | 4 | 39 | 35 | 6 | 3 | - | 0003 | |
| - | - | - | 4 | 8 | 3 | - | - | 0004 | |
| - | - | - | - | 9 | 1 | 1 | - | 0005 | |
| - | - | - | 2 | 9 | - | - | - | 0006 | |
| - | - | - | 6 | - | 3 | - | 1 | 0007 | |
| - | 7 | 5 | 27 | 84 | 10 | 6 | 6 | 0008 | |
| 36 | 25 | 2 | 23 | 239 | 312 | 154 | 65 | 0009 | |
| 4 | 3 | 1 | 6 | 21 | 21 | 9 | 16 | 0010 | |
| 49 | 41 | 14 | 138 | 435 | 359 | 178 | 91 | 0011 | |
| - | - | 3 | 34 | 18 | 3 | - | - | 0001 | |
| 1 | - | 1 | - | 11 | 1 | - | - | 0002 | |
| 1 | - | - | - | 12 | 2 | 1 | - | 0003 | |
| - | 3 | - | 6 | 12 | 1 | - | - | 0004 | |
| - | - | - | - | 4 | 4 | 1 | 1 | 0005 | |
| 1 | - | - | - | 2 | 13 | 12 | - | 0006 | |
| - | 1 | - | 12 | 27 | 10 | - | 2 | 0007 | |
| 3 | 4 | 4 | 52 | 86 | 34 | 14 | 3 | 0008 | |
| - | 3 | 5 | 26 | 35 | 6 | 1 | 1 | 0001 | |
| 6 | 4 | 1 | 7 | 55 | 16 | 4 | 3 | 0002 | |
| 1 | 1 | 1 | - | 6 | 10 | - | - | 0003 | |
| - | - | 3 | 39 | 19 | 1 | - | - | 0004 | |
| - | 2 | 9 | 117 | 71 | 6 | - | - | 0005 | |
| - | 3 | 1 | - | 19 | 14 | 3 | - | 0006 | |
| 30 | 3 | 1 | - | 11 | 71 | 87 | 36 | 0007 | |
| 2 | 3 | 1 | 8 | 38 | 17 | 7 | 8 | 0008 | |
| 39 | 19 | 22 | 197 | 254 | 141 | 102 | 48 | 0009 | |
| - | - | 3 | 8 | 7 | 1 | - | - | 0001 | |
| - | 7 | - | 1 | 12 | 11 | 1 | - | 0002 | |
| - | 1 | - | 13 | 11 | - | - | - | 0003 | |
| - | - | 1 | 21 | 2 | - | - | - | 0004 | |
| - | 8 | 1 | 9 | 40 | 5 | 2 | 1 | 0005 | |
| - | - | - | - | 8 | 3 | 1 | - | 0006 | |
| - | 1 | - | 1 | 10 | 3 | - | - | 0007 | |
| - | 10 | 5 | 63 | 56 | 4 | 1 | - | 0008 | |
| - | 20 | 3 | 25 | 124 | 20 | 3 | - | 0009 | |

NOCH: KREIS PINNEBERG

| LFD. NR. | WOHNSTZGEMEINDE | ZIELGEMEINDE | BERUFS- AUSPENDLER 1) INSGESAMT | UND ZWAR HAUPTSAECHLICH BENUTZT | | | |
|-------------|------------------------|-----------------------|---------------------------------------|--|---------|-----|--|
| | | | | KEIN VERKEHRS- MITTEL (ZU FUSS) | FAHRRAD | PKW | U - BAHN, S - BAHN, STRASSENBAHN |
| 0010 | | HAMBURG FR.U.HANSEST. | 251 | 1 | 2 | 214 | 30 |
| 0011 | | UEBRIGE GEMEINDEN | 67 | 4 | 3 | 53 | - |
| 0012 | HEIST | ZUSAMMEN | 785 | 6 | 43 | 635 | 30 |
| 0001 | HEMDINGEN | BARMSTEDT,STADT | 53 | - | 10 | 34 | - |
| 0002 | | BILSEN | 26 | - | 5 | 18 | - |
| 0003 | | ELMSHORN,STADT | 34 | - | - | 31 | - |
| 0004 | | PINNEBERG,STADT | 19 | - | - | 17 | - |
| 0005 | | QUICKBORN,STADT | 48 | - | - | 40 | - |
| 0006 | | ALVESLOHE | 11 | - | 2 | 9 | - |
| 0007 | | NORDERSTEDT,STADT | 28 | - | - | 26 | - |
| 0008 | | HAMBURG FR.U.HANSEST. | 175 | - | - | 146 | 20 |
| 0009 | | UEBRIGE GEMEINDEN | 94 | - | 1 | 85 | - |
| 0010 | HEMDINGEN | ZUSAMMEN | 488 | - | 18 | 406 | 20 |
| 0001 | HETLINGEN | HOLM | 15 | - | 1 | 13 | - |
| 0002 | | PINNEBERG,STADT | 15 | 1 | 1 | 12 | - |
| 0003 | | WEDEL(HOLSTEIN),STADT | 155 | - | 4 | 125 | - |
| 0004 | | HAMBURG FR.U.HANSEST. | 192 | - | 1 | 158 | 26 |
| 0005 | | UEBRIGE GEMEINDEN | 44 | - | 6 | 32 | - |
| 0006 | HETLINGEN | ZUSAMMEN | 421 | 1 | 13 | 340 | 26 |
| 0001 | HOLM | MOORREGE | 12 | - | 1 | 10 | - |
| 0002 | | PINNEBERG,STADT | 31 | - | - | 30 | - |
| 0003 | | SCHNEFELD,STADT | 12 | - | - | 11 | 1 |
| 0004 | | UETERSEN,STADT | 19 | - | - | 18 | - |
| 0005 | | WEDEL(HOLSTEIN),STADT | 359 | 3 | 14 | 279 | - |
| 0006 | | HAMBURG FR.U.HANSEST. | 368 | - | - | 289 | 69 |
| 0007 | | UEBRIGE GEMEINDEN | 60 | 1 | 2 | 56 | - |
| 0008 | HOLM | ZUSAMMEN | 861 | 4 | 17 | 693 | 70 |
| 0001 | KLEIN NORDENDE | BARMSTEDT,STADT | 11 | - | - | 8 | - |
| 0002 | | ELMSHORN,STADT | 421 | 3 | 80 | 293 | - |
| 0003 | | PINNEBERG,STADT | 55 | - | 1 | 45 | 2 |
| 0004 | | RELLINGEN | 11 | - | 1 | 9 | - |
| 0005 | | TORNESCH | 19 | - | 2 | 16 | - |
| 0006 | | UETERSEN,STADT | 55 | - | 8 | 42 | - |
| 0007 | | WEDEL(HOLSTEIN),STADT | 28 | - | - | 27 | - |
| 0008 | | HAMBURG FR.U.HANSEST. | 236 | - | - | 173 | 29 |
| 0009 | | UEBRIGE GEMEINDEN | 106 | - | 5 | 92 | 2 |
| 0010 | KLEIN NORDENDE | ZUSAMMEN | 942 | 3 | 97 | 705 | 33 |
| 0001 | KL.OFFENSETH-SPARRIESH | BARMSTEDT,STADT | 29 | - | 2 | 20 | - |
| 0002 | | ELMSHORN,STADT | 314 | 7 | 42 | 227 | 3 |
| 0003 | | PINNEBERG,STADT | 31 | - | 1 | 23 | 2 |
| 0004 | | TORNESCH | 10 | - | - | 6 | 2 |
| 0005 | | UETERSEN,STADT | 15 | - | - | 15 | - |
| 0006 | | HORST(HOLSTEIN) | 17 | - | 3 | 13 | - |
| 0007 | | HAMBURG FR.U.HANSEST. | 163 | - | - | 116 | 17 |
| 0008 | | UEBRIGE GEMEINDEN | 104 | - | 3 | 85 | 2 |
| 0009 | KL.OFFENSETH-SPARRIESH | ZUSAMMEN | 683 | 7 | 51 | 505 | 26 |
| 0001 | KOELLN-REISIEK | BARMSTEDT,STADT | 20 | - | 1 | 16 | - |
| 0002 | | ELMSHORN,STADT | 422 | 11 | 123 | 251 | - |
| 0003 | | PINNEBERG,STADT | 43 | - | 1 | 32 | 5 |
| 0004 | | UETERSEN,STADT | 18 | - | 2 | 13 | - |
| 0005 | | HORST(HOLSTEIN) | 17 | - | 6 | 10 | - |
| 0006 | | HAMBURG FR.U.HANSEST. | 213 | - | - | 153 | 16 |
| 0007 | | UEBRIGE GEMEINDEN | 111 | - | 5 | 97 | - |
| 0008 | KOELLN-REISIEK | ZUSAMMEN | 844 | 11 | 138 | 572 | 21 |
| 0001 | KUMMERFELD | ELMSHORN,STADT | 13 | - | - | 11 | 1 |
| 0002 | | HALSTENBEK | 19 | - | - | 17 | 1 |
| 0003 | | PINNEBERG,STADT | 171 | 1 | 42 | 106 | - |
| 0004 | | RELLINGEN | 42 | - | 4 | 33 | 1 |
| 0005 | | SCHNEFELD,STADT | 11 | - | - | 9 | 1 |
| 0006 | | HAMBURG FR.U.HANSEST. | 258 | 1 | 1 | 184 | 63 |
| 0007 | | UEBRIGE GEMEINDEN | 77 | 1 | 8 | 63 | 2 |
| 0008 | KUMMERFELD | ZUSAMMEN | 591 | 3 | 55 | 423 | 69 |
| 0001 | KURZENMOOR | ELMSHORN,STADT | 113 | 1 | 11 | 91 | - |
| 0002 | | PINNEBERG,STADT | 16 | - | - | 14 | - |
| 0003 | | UETERSEN,STADT | 30 | - | - | 26 | - |
| 0004 | | HAMBURG FR.U.HANSEST. | 53 | - | 2 | 42 | 4 |
| 0005 | | UEBRIGE GEMEINDEN | 76 | - | 7 | 62 | - |
| 0006 | KURZENMOOR | ZUSAMMEN | 288 | 1 | 20 | 235 | 4 |
| 0001 | LANGELN | BARMSTEDT,STADT | 16 | - | 4 | 10 | - |
| 0002 | | ELMSHORN,STADT | 13 | - | - | 12 | - |
| 0003 | | QUICKBORN,STADT | 15 | - | - | 13 | - |
| 0004 | | NORDERSTEDT,STADT | 10 | - | - | 10 | - |
| 0005 | | HAMBURG FR.U.HANSEST. | 39 | - | - | 31 | 4 |
| 0006 | | UEBRIGE GEMEINDEN | 59 | - | 5 | 48 | - |
| 0007 | LANGELN | ZUSAMMEN | 152 | - | 9 | 124 | 4 |
| 0001 | LUTZHORN | BARMSTEDT,STADT | 56 | 1 | 11 | 41 | - |
| 0002 | | ELMSHORN,STADT | 30 | - | - | 24 | - |
| 0003 | | HAMBURG FR.U.HANSEST. | 52 | - | - | 50 | 1 |
| 0004 | | UEBRIGE GEMEINDEN | 67 | - | 2 | 63 | - |
| 0005 | LUTZHORN | ZUSAMMEN | 205 | 1 | 13 | 178 | 1 |
| 0001 | MOORREGE | APPEN | 34 | - | 9 | 23 | - |
| 0002 | | ELMSHORN,STADT | 48 | - | 2 | 36 | - |

*) OHNE PENDLER MIT UNBESTIMMTEM ZIEL.- 1) EINSCHL. ERWERBSTAETIGE SCHUELER UND STUDIERENDE.

ZAEHLUNG

VERKEHRSMITTEL UND ZEITAUFWAND FUER DEN WEG ZUR ARBEITSSTAETTE *)

| NACH | | | | | | | | | LFD. NR. |
|----------------|---|---|---|---------|---------|---------|----------------|------|-------------|
| VERKEHRSMITTEL | | | ZEITAUFWAND FUER DEN WEG ZUR ARBEITSSTAETTE VON ... BIS UNTER ... MINUTEN | | | | | | |
| EISENBAHN | BUS, SONST. OEFFENTL. VERKEHRS- MITTEL | SONSTIGES (MOTORRAD, MOPED, MOFA) | UNTER 15 | 15 - 30 | 30 - 45 | 45 - 60 | 60 UND MEHR | | |
| - | 3 | 1 | - | 55 | 87 | 66 | 43 | 0010 | |
| 2 | - | 5 | 6 | 27 | 19 | 8 | 7 | 0011 | |
| 2 | 50 | 19 | 147 | 352 | 153 | 82 | 51 | 0012 | |
| - | 7 | 2 | 28 | 22 | 3 | - | - | 0001 | |
| - | 3 | - | 21 | 5 | - | - | - | 0002 | |
| 2 | 1 | - | - | 30 | 2 | 2 | - | 0003 | |
| - | 2 | - | 3 | 10 | 1 | 3 | 2 | 0004 | |
| - | 4 | 4 | 27 | 20 | 1 | - | - | 0005 | |
| - | - | - | 8 | 3 | - | - | - | 0006 | |
| - | 2 | - | - | 21 | 4 | 2 | 1 | 0007 | |
| 4 | 5 | - | - | 27 | 74 | 38 | 36 | 0008 | |
| - | 5 | 3 | 12 | 51 | 16 | 6 | 9 | 0009 | |
| 6 | 29 | 9 | 99 | 189 | 101 | 51 | 48 | 0010 | |
| - | 1 | - | 12 | 2 | 1 | - | - | 0001 | |
| - | - | 1 | 4 | 9 | 2 | - | - | 0002 | |
| - | 20 | 6 | 25 | 116 | 10 | 2 | 2 | 0003 | |
| - | 6 | 1 | - | 42 | 69 | 42 | 39 | 0004 | |
| - | 4 | 2 | 7 | 20 | 8 | 4 | 5 | 0005 | |
| - | 31 | 10 | 48 | 189 | 90 | 48 | 46 | 0006 | |
| - | 1 | - | 7 | 3 | 2 | - | - | 0001 | |
| - | 1 | - | 9 | 20 | 2 | - | - | 0002 | |
| - | - | - | 1 | 9 | 1 | - | 1 | 0003 | |
| - | - | 1 | - | 12 | - | - | - | 0004 | |
| - | 47 | 16 | 112 | 210 | 30 | 7 | - | 0005 | |
| - | 8 | 2 | 2 | 79 | 124 | 99 | 64 | 0006 | |
| 1 | - | - | 10 | 24 | 15 | 4 | 7 | 0007 | |
| 1 | 57 | 19 | 148 | 357 | 174 | 110 | 72 | 0008 | |
| - | 3 | - | - | 5 | 3 | 2 | 1 | 0001 | |
| - | 38 | 7 | 193 | 211 | 17 | - | - | 0002 | |
| 4 | 2 | 1 | 1 | 41 | 6 | 3 | 4 | 0003 | |
| - | 1 | - | - | 7 | 3 | 1 | - | 0004 | |
| - | - | 1 | 10 | 8 | 1 | - | - | 0005 | |
| - | 3 | 2 | 14 | 38 | 3 | - | - | 0006 | |
| - | 1 | - | - | 9 | 18 | 1 | - | 0007 | |
| 32 | 1 | 1 | - | 8 | 63 | 83 | 82 | 0008 | |
| 4 | 3 | - | 10 | 41 | 37 | 9 | 9 | 0009 | |
| 40 | 52 | 12 | 228 | 368 | 151 | 99 | 96 | 0010 | |
| - | 7 | - | 4 | 21 | 3 | 1 | - | 0001 | |
| 28 | 3 | 4 | 129 | 154 | 23 | 8 | - | 0002 | |
| 4 | 1 | - | - | 24 | 7 | - | - | 0003 | |
| 1 | - | 1 | - | 9 | 1 | - | - | 0004 | |
| - | - | - | - | 10 | 5 | - | - | 0005 | |
| - | - | 1 | 7 | 7 | 3 | - | - | 0006 | |
| 30 | - | - | - | 9 | 45 | 50 | 59 | 0007 | |
| 6 | 5 | 3 | 7 | 54 | 20 | 12 | 11 | 0008 | |
| 69 | 16 | 9 | 147 | 288 | 107 | 71 | 70 | 0009 | |
| 2 | - | 1 | 3 | 13 | 2 | 2 | - | 0001 | |
| - | 30 | 7 | 237 | 164 | 17 | 4 | - | 0002 | |
| 4 | 1 | - | 3 | 35 | 4 | 1 | - | 0003 | |
| 1 | - | 2 | 2 | 13 | 3 | - | - | 0004 | |
| - | - | 1 | 4 | 9 | 4 | - | - | 0005 | |
| 40 | 4 | - | - | 25 | 61 | 71 | 56 | 0006 | |
| 3 | 2 | 4 | 11 | 43 | 39 | 12 | 6 | 0007 | |
| 50 | 37 | 15 | 260 | 302 | 130 | 90 | 62 | 0008 | |
| - | - | 1 | 1 | 11 | - | 1 | - | 0001 | |
| - | 1 | - | 6 | 11 | 1 | 1 | - | 0002 | |
| - | 17 | 5 | 78 | 81 | 8 | 3 | 1 | 0003 | |
| - | 3 | 1 | 13 | 20 | 2 | 5 | 2 | 0004 | |
| - | - | 1 | - | 10 | 1 | - | - | 0005 | |
| 1 | 7 | 1 | 3 | 50 | 95 | 55 | 55 | 0006 | |
| - | 1 | 1 | 16 | 34 | 14 | 2 | 11 | 0007 | |
| 1 | 30 | 10 | 117 | 217 | 121 | 67 | 69 | 0008 | |
| - | 8 | 2 | 29 | 71 | 10 | 3 | - | 0001 | |
| 1 | 1 | - | - | 10 | 4 | 2 | - | 0002 | |
| - | - | 2 | 8 | 20 | 1 | 1 | - | 0003 | |
| 6 | - | 1 | - | 2 | 7 | 21 | 23 | 0004 | |
| 5 | 1 | 1 | 13 | 26 | 26 | 7 | 4 | 0005 | |
| 12 | 10 | 6 | 50 | 129 | 48 | 34 | 27 | 0006 | |
| - | - | 2 | 5 | 9 | 2 | - | - | 0001 | |
| - | - | 1 | - | 10 | 2 | - | 1 | 0002 | |
| - | 1 | 1 | 3 | 8 | - | 4 | - | 0003 | |
| - | - | - | - | 4 | 6 | - | - | 0004 | |
| 2 | - | 2 | - | 3 | 21 | 13 | 2 | 0005 | |
| - | - | 6 | 18 | 31 | 6 | 1 | 3 | 0006 | |
| 2 | 1 | 12 | 26 | 65 | 37 | 18 | 6 | 0007 | |
| - | - | 3 | 44 | 11 | - | - | 1 | 0001 | |
| - | 4 | 2 | 2 | 24 | 3 | 1 | - | 0002 | |
| - | 1 | - | - | 2 | 26 | 15 | 9 | 0003 | |
| - | - | 2 | 3 | 35 | 23 | 3 | 3 | 0004 | |
| - | 5 | 7 | 49 | 72 | 52 | 19 | 13 | 0005 | |
| - | 1 | 1 | 23 | 9 | 2 | - | - | 0001 | |
| 1 | 7 | 2 | - | 35 | 8 | 3 | 2 | 0002 | |

NOCH: KREIS PINNEBERG

| LFD. NR. | WOHNSTZGEMEINDE | ZIELGEMEINDE | BERUFS- AUSPENDLER 1) INSGESAMT | UND ZHAR HAUPTSAECHLICH BENUTZTEN | | | |
|-------------|------------------|-------------------------|---------------------------------------|--|---------|-------|--|
| | | | | KEIN VERKEHRS- MITTEL (ZU FUSS) | FAHRRAD | PKW | U - BAHN, S - BAHN, STRASSENBAHN |
| 0003 | | HALSTENBEK | 12 | - | - | 10 | - |
| 0004 | | HEIST | 23 | - | 6 | 17 | - |
| 0005 | | HOLM | 11 | - | 1 | 9 | - |
| 0006 | | PINNEBERG, STADT | 153 | - | 13 | 116 | - |
| 0007 | | RELLINGEN | 21 | - | - | 21 | - |
| 0008 | | TORNESCH | 40 | - | 7 | 29 | - |
| 0009 | | UETERSEN, STADT | 423 | 35 | 162 | 209 | - |
| 0010 | | WEDEL (HOLSTEIN), STADT | 131 | - | 3 | 117 | - |
| 0011 | | NORDERSTEDT, STADT | 15 | - | - | 14 | - |
| 0012 | | HAMBURG FR. U. HANSEST. | 287 | - | 4 | 206 | 63 |
| 0013 | | UEBRIGE GEMEINDEN | 86 | - | 3 | 74 | - |
| 0014 | MOORREGE | ZUSAMMEN | 1 284 | 35 | 210 | 881 | 63 |
| 0001 | NEUENDEICH | PINNEBERG, STADT | 15 | - | - | 13 | - |
| 0002 | | UETERSEN, STADT | 37 | - | 6 | 30 | - |
| 0003 | | WEDEL (HOLSTEIN), STADT | 13 | - | - | 12 | - |
| 0004 | | HAMBURG FR. U. HANSEST. | 34 | - | - | 25 | 6 |
| 0005 | | UEBRIGE GEMEINDEN | 27 | 1 | 1 | 22 | - |
| 0006 | NEUENDEICH | ZUSAMMEN | 126 | 1 | 7 | 102 | 6 |
| 0001 | OSTERHORN | ELMSHORN, STADT | 11 | - | - | 11 | - |
| 0002 | | HAMBURG FR. U. HANSEST. | 20 | - | - | 18 | - |
| 0003 | | UEBRIGE GEMEINDEN | 34 | - | 8 | 26 | - |
| 0004 | OSTERHORN | ZUSAMMEN | 65 | - | 8 | 55 | - |
| 0001 | PINNEBERG, STADT | KIEL, LANDESHAUPTSTADT | 38 | - | - | 34 | - |
| 0002 | | APPEN | 103 | 1 | 20 | 72 | - |
| 0003 | | BARMSTEDT, STADT | 17 | - | - | 14 | 2 |
| 0004 | | BOENNINGSTEDT | 34 | - | 2 | 29 | 3 |
| 0005 | | BORSTEL-MOHENRADEN | 28 | - | 8 | 16 | - |
| 0006 | | ELLERBEK | 104 | - | 5 | 79 | 2 |
| 0007 | | ELMSHORN, STADT | 200 | - | - | 128 | 36 |
| 0008 | | HALSTENBEK | 459 | 2 | 30 | 305 | 61 |
| 0009 | | HOLM | 15 | - | 3 | 12 | - |
| 0010 | | KUMMERFELD | 58 | - | 13 | 36 | - |
| 0011 | | MOORREGE | 20 | - | 1 | 15 | - |
| 0012 | | PRISDORF | 126 | 9 | 25 | 84 | 1 |
| 0013 | | QUICKBORN, STADT | 94 | 1 | - | 74 | 4 |
| 0014 | | RELLINGEN | 832 | 18 | 113 | 529 | - |
| 0015 | | SCHENEFELD, STADT | 360 | 2 | 13 | 258 | 19 |
| 0016 | | TANGSTEDT | 23 | - | - | 19 | - |
| 0017 | | TORNESCH | 79 | - | 2 | 64 | 4 |
| 0018 | | UETERSEN, STADT | 122 | 1 | - | 100 | 1 |
| 0019 | | WEDEL (HOLSTEIN), STADT | 240 | 4 | 8 | 205 | 13 |
| 0020 | | ELLERAU | 22 | - | - | 18 | - |
| 0021 | | KALTENKIRCHEN, STADT | 10 | - | - | 8 | 1 |
| 0022 | | NORDERSTEDT, STADT | 183 | - | - | 155 | 15 |
| 0023 | | ITZEHOE, STADT | 46 | - | - | 41 | - |
| 0024 | | KELLINGMUSEN, STADT | 10 | - | - | 8 | - |
| 0025 | | AHRENSBURG, STADT | 10 | - | - | 5 | 5 |
| 0026 | | HAMBURG FR. U. HANSEST. | 6 607 | 13 | 48 | 3 814 | 2 512 |
| 0027 | | SEEVETAL | 10 | - | - | 9 | - |
| 0028 | | UEBRIGE GEMEINDEN | 186 | - | - | 153 | 12 |
| 0029 | PINNEBERG, STADT | ZUSAMMEN | 10 036 | 51 | 291 | 6 284 | 2 691 |
| 0001 | PRISDORF | ELMSHORN, STADT | 13 | - | - | 9 | 1 |
| 0002 | | HALSTENBEK | 19 | - | - | 18 | 1 |
| 0003 | | PINNEBERG, STADT | 184 | 1 | 39 | 132 | 5 |
| 0004 | | RELLINGEN | 31 | - | 4 | 25 | - |
| 0005 | | SCHENEFELD, STADT | 12 | - | - | 11 | - |
| 0006 | | WEDEL (HOLSTEIN), STADT | 10 | - | 1 | 9 | - |
| 0007 | | HAMBURG FR. U. HANSEST. | 265 | - | 1 | 175 | 76 |
| 0008 | | UEBRIGE GEMEINDEN | 55 | - | 3 | 45 | 3 |
| 0009 | PRISDORF | ZUSAMMEN | 589 | 1 | 48 | 424 | 86 |
| 0001 | QUICKBORN, STADT | KIEL, LANDESHAUPTSTADT | 26 | - | - | 23 | - |
| 0002 | | NEUMUNSTER, STADT | 15 | - | - | 13 | - |
| 0003 | | APPEN | 11 | - | - | 10 | - |
| 0004 | | BARMSTEDT, STADT | 22 | - | - | 18 | - |
| 0005 | | BOENNINGSTEDT | 102 | 2 | 3 | 79 | - |
| 0006 | | ELLERBEK | 22 | - | - | 20 | 1 |
| 0007 | | ELMSHORN, STADT | 43 | - | - | 38 | 1 |
| 0008 | | HALSTENBEK | 30 | - | - | 27 | - |
| 0009 | | HASLOH | 46 | 2 | 4 | 31 | - |
| 0010 | | PINNEBERG, STADT | 172 | 1 | 2 | 126 | 2 |
| 0011 | | RELLINGEN | 92 | - | 1 | 85 | 1 |
| 0012 | | SCHENEFELD, STADT | 34 | - | - | 31 | - |
| 0013 | | WEDEL (HOLSTEIN), STADT | 12 | - | - | 8 | - |
| 0014 | | ALVESLOHE | 16 | - | - | 15 | 1 |
| 0015 | | ELLERAU | 169 | 12 | 21 | 103 | 4 |
| 0016 | | HENSTEDT-ULZBURG | 72 | - | 3 | 61 | 1 |
| 0017 | | KALTENKIRCHEN, STADT | 76 | - | - | 63 | - |
| 0018 | | NORDERSTEDT, STADT | 989 | 3 | 18 | 782 | 20 |
| 0019 | | ITZEHOE, STADT | 10 | - | - | 9 | - |
| 0020 | | AHRENSBURG, STADT | 15 | - | - | 14 | 1 |
| 0021 | | HAMBURG FR. U. HANSEST. | 3 590 | 4 | 8 | 2 733 | 563 |
| 0022 | | UEBRIGE GEMEINDEN | 170 | 1 | - | 146 | 3 |
| 0023 | QUICKBORN, STADT | ZUSAMMEN | 5 734 | 25 | 62 | 4 435 | 598 |
| 0001 | RAA-BESENBEK | ELMSHORN, STADT | 80 | 1 | 27 | 51 | - |
| 0002 | | HAMBURG FR. U. HANSEST. | 14 | - | - | 9 | 2 |
| 0003 | | UEBRIGE GEMEINDEN | 39 | - | 5 | 32 | - |
| 0004 | RAA-BESENBEK | ZUSAMMEN | 133 | 1 | 32 | 92 | 2 |

*) OHNE PENDLER MIT UNBESTIMMTEM ZIEL. - 1) EINSCHL. ERWERBSTAETIGE SCHUELER UND STUDIERENDE.

ZAEHLUNG

VERKEHRSMITTEL UND ZEITAUFWAND FUER DEN WEG ZUR ARBEITSSTAETTE *)

| NACH | | | ZEITAUFWAND FUER DEN WEG ZUR ARBEITSSTAETTE VON ... BIS UNTER ... MINUTEN | | | | | LFD. NR. |
|----------------|---|---|---|---------|---------|---------|----------------|-------------|
| VERKEHRSMITTEL | BUS, SONST. OEFFENTL. VERKEHRS- MITTEL | SONSTIGES (MOTORRAD, MOPED, MOFA) | UNTER 15 | 15 - 30 | 30 - 45 | 45 - 60 | 60 UND MEHR | |
| EISENBAHN | | | | | | | | |
| - | 2 | - | - | 7 | 4 | 1 | - | 0003 |
| - | - | - | 18 | 4 | - | - | 1 | 0004 |
| - | - | 1 | 5 | 6 | - | - | - | 0005 |
| - | 24 | - | 18 | 112 | 15 | 3 | 5 | 0006 |
| - | - | - | - | 15 | 4 | 2 | - | 0007 |
| - | 2 | 2 | 11 | 25 | 4 | - | - | 0008 |
| - | 6 | 11 | 300 | 114 | 8 | - | 1 | 0009 |
| - | 10 | 1 | 8 | 103 | 13 | 6 | 1 | 0010 |
| 1 | - | - | - | 1 | 6 | 8 | - | 0011 |
| 5 | 8 | 1 | 3 | 36 | 76 | 93 | 79 | 0012 |
| 4 | 4 | 1 | 7 | 29 | 19 | 14 | 17 | 0013 |
| 11 | 64 | 20 | 393 | 496 | 159 | 130 | 106 | 0014 |
| - | 1 | 1 | - | 12 | 3 | - | - | 0001 |
| - | 1 | - | 26 | 9 | 2 | - | - | 0002 |
| - | 1 | - | - | 6 | 5 | 2 | - | 0003 |
| 2 | - | 1 | - | 2 | 13 | 5 | 14 | 0004 |
| - | - | 3 | 6 | 9 | 9 | 2 | 1 | 0005 |
| 2 | 3 | 5 | 32 | 38 | 32 | 9 | 15 | 0006 |
| - | - | - | - | 8 | 3 | - | - | 0001 |
| 2 | - | - | - | 1 | 4 | 6 | 9 | 0002 |
| - | - | - | 6 | 13 | 11 | 2 | 2 | 0003 |
| 2 | - | - | 6 | 22 | 18 | 8 | 11 | 0004 |
| 2 | 1 | 1 | - | - | - | 4 | 34 | 0001 |
| - | 7 | 3 | 41 | 54 | 7 | 1 | - | 0002 |
| - | - | 1 | - | 13 | 4 | - | - | 0003 |
| - | - | - | 4 | 24 | 1 | 5 | - | 0004 |
| - | 4 | - | 15 | 8 | 4 | 1 | - | 0005 |
| - | 17 | 1 | 16 | 66 | 10 | 12 | - | 0006 |
| 31 | 5 | - | - | 98 | 62 | 31 | 9 | 0007 |
| - | 52 | 9 | 148 | 228 | 63 | 20 | - | 0008 |
| - | - | - | 6 | 6 | 1 | 1 | 1 | 0009 |
| - | 8 | 1 | 31 | 24 | 2 | 1 | - | 0010 |
| 1 | 2 | 1 | 1 | 15 | 4 | - | - | 0011 |
| 2 | 2 | 3 | 59 | 62 | 5 | - | - | 0012 |
| - | 15 | - | 3 | 54 | 25 | 12 | - | 0013 |
| 20 | 130 | 22 | 224 | 458 | 109 | 41 | - | 0014 |
| - | 57 | 11 | 95 | 191 | 37 | 28 | 9 | 0015 |
| - | 3 | 1 | 8 | 10 | 4 | 1 | - | 0016 |
| 7 | - | 2 | 18 | 48 | 9 | 4 | - | 0017 |
| 1 | 15 | 4 | 12 | 92 | 10 | 4 | 4 | 0018 |
| - | 8 | 2 | 21 | 175 | 23 | 7 | 14 | 0019 |
| - | 4 | - | - | 13 | 7 | 2 | - | 0020 |
| 1 | - | - | - | 2 | 5 | 2 | 1 | 0021 |
| - | 9 | 4 | - | 55 | 96 | 21 | 11 | 0022 |
| 3 | 2 | - | - | 13 | 23 | 4 | 6 | 0023 |
| 1 | 1 | - | - | 1 | 5 | 3 | 1 | 0024 |
| - | - | - | - | - | - | 5 | 5 | 0025 |
| 64 | 119 | 37 | 102 | 1 576 | 2 309 | 1 735 | 885 | 0026 |
| - | 1 | - | - | 3 | 3 | 4 | - | 0027 |
| 16 | 3 | 2 | 3 | 34 | 50 | 43 | 56 | 0028 |
| 149 | 465 | 105 | 807 | 3 323 | 2 878 | 1 992 | 1 036 | 0029 |
| 3 | - | - | - | 7 | 5 | 1 | - | 0001 |
| - | - | - | 9 | 9 | - | - | 1 | 0002 |
| 2 | 1 | 4 | 107 | 68 | 9 | - | - | 0003 |
| - | 2 | - | 5 | 20 | 5 | 1 | - | 0004 |
| - | - | 1 | - | 12 | - | - | - | 0005 |
| - | - | - | - | 8 | 1 | 1 | - | 0006 |
| 10 | 1 | 2 | 1 | 56 | 78 | 74 | 56 | 0007 |
| 3 | 1 | - | 15 | 25 | 6 | 3 | 6 | 0008 |
| 18 | 5 | 7 | 137 | 205 | 104 | 80 | 63 | 0009 |
| 2 | 1 | - | - | - | - | 20 | 6 | 0001 |
| 1 | 1 | - | - | 3 | 5 | 5 | 2 | 0002 |
| - | 1 | - | - | 6 | 3 | 2 | - | 0003 |
| - | 2 | 2 | - | 14 | 5 | 1 | - | 0004 |
| 11 | 6 | 1 | 40 | 47 | 12 | 2 | 1 | 0005 |
| 1 | - | - | 4 | 15 | 1 | 2 | - | 0006 |
| - | 4 | - | - | 21 | 17 | 2 | 3 | 0007 |
| - | 2 | 1 | - | 22 | 6 | 2 | - | 0008 |
| 2 | 7 | - | 22 | 18 | 4 | 2 | - | 0009 |
| - | 35 | 6 | 10 | 121 | 28 | 7 | 6 | 0010 |
| - | 5 | - | 8 | 68 | 9 | 5 | 2 | 0011 |
| - | 2 | 1 | - | 14 | 18 | 2 | - | 0012 |
| - | 3 | 1 | - | - | 10 | 2 | - | 0013 |
| - | - | - | 3 | 12 | 1 | - | - | 0014 |
| - | 28 | 1 | 102 | 66 | 1 | - | - | 0015 |
| 3 | 2 | 2 | 24 | 38 | 5 | 4 | 1 | 0016 |
| 6 | 4 | 3 | 4 | 63 | 6 | 2 | 1 | 0017 |
| - | 144 | 22 | 155 | 591 | 154 | 49 | 40 | 0018 |
| - | 1 | - | - | - | 10 | - | - | 0019 |
| - | - | - | - | 1 | 9 | 4 | 1 | 0020 |
| 98 | 173 | 11 | 13 | 760 | 1 453 | 830 | 534 | 0021 |
| 3 | 11 | 4 | 13 | 47 | 34 | 35 | 41 | 0022 |
| 127 | 432 | 55 | 400 | 1 927 | 1 791 | 978 | 638 | 0023 |
| - | - | 1 | 43 | 31 | 6 | - | - | 0001 |
| 3 | - | - | - | - | 4 | 6 | 4 | 0002 |
| 1 | - | 1 | 5 | 21 | 7 | 3 | 3 | 0003 |
| 4 | - | 2 | 48 | 52 | 17 | 9 | 7 | 0004 |

NOCH: KREIS PINNEBERG

| LFD. NR. | MOHNSITZGEMEINDE | ZIELGEMEINDE | BERUFS- AUSPENDLER 1) | UND ZWAR | | | |
|-------------|------------------|-------------------------|--------------------------|--|---------|-------|--|
| | | | | HAUPTSAECHLICH BENUTZTEM | | | |
| | | | INSGESAMT | KEIN VERKEHRS- MITTEL (ZU FUSS) | FAHRRAD | PKW | U - BAHN, S - BAHN, STRASSENBAHN |
| 0001 | RELLINGEN | KIEL, LANDESHAUPTSTADT | 11 | - | - | 8 | - |
| 0002 | | APPEN | 19 | - | - | 16 | - |
| 0003 | | BOENNINGSTEDT | 36 | - | - | 26 | - |
| 0004 | | ELLERBEK | 71 | - | 17 | 45 | - |
| 0005 | | ELMSHORN, STADT | 50 | - | - | 39 | 5 |
| 0006 | | HALSTENBEK | 254 | 12 | 54 | 159 | - |
| 0007 | | KUMMERFELD | 14 | - | - | 12 | - |
| 0008 | | PINNEBERG, STADT | 689 | 14 | 127 | 436 | - |
| 0009 | | PRISDORF | 18 | - | 6 | 10 | - |
| 0010 | | QUICKBORN, STADT | 33 | - | 1 | 28 | 1 |
| 0011 | | SCHNEFELD, STADT | 125 | 1 | 5 | 103 | - |
| 0012 | | TANGSTEDT | 10 | - | 2 | 5 | - |
| 0013 | | TORNESCH | 10 | - | - | 10 | - |
| 0014 | | UETERSEN, STADT | 21 | - | - | 18 | 1 |
| 0015 | | WEDEL (HOLSTEIN), STADT | 68 | - | 1 | 62 | 2 |
| 0016 | | NORDERSTEDT, STADT | 93 | - | 2 | 86 | - |
| 0017 | | ITZEHOE, STADT | 21 | - | - | 19 | - |
| 0018 | | HAMBURG FR. U. HANSEST. | 3 309 | 7 | 73 | 2 396 | 648 |
| 0019 | | SEEVETAL | 10 | - | - | 7 | 3 |
| 0020 | | UEBRIGE GEMEINDEN | 113 | - | - | 97 | 2 |
| 0021 | RELLINGEN | ZUSAMMEN | 4 975 | 34 | 294 | 3 582 | 662 |
| 0001 | SCHNEFELD, STADT | KIEL, LANDESHAUPTSTADT | 10 | - | - | 4 | - |
| 0002 | | ELLERBEK | 12 | - | 2 | 9 | - |
| 0003 | | ELMSHORN, STADT | 21 | - | - | 16 | 1 |
| 0004 | | HALSTENBEK | 108 | - | 21 | 74 | - |
| 0005 | | PINNEBERG, STADT | 200 | - | 7 | 124 | 28 |
| 0006 | | QUICKBORN, STADT | 10 | - | - | 8 | 1 |
| 0007 | | RELLINGEN | 120 | 1 | 4 | 90 | - |
| 0008 | | UETERSEN, STADT | 26 | - | - | 25 | - |
| 0009 | | WEDEL (HOLSTEIN), STADT | 110 | - | 6 | 88 | 8 |
| 0010 | | ELLERAU | 24 | - | - | 21 | 3 |
| 0011 | | NORDERSTEDT, STADT | 60 | - | - | 49 | 4 |
| 0012 | | AHRENSBURG, STADT | 12 | - | - | 9 | 2 |
| 0013 | | HAMBURG FR. U. HANSEST. | 4 867 | 11 | 115 | 3 171 | 843 |
| 0014 | | UEBRIGE GEMEINDEN | 142 | - | - | 112 | 5 |
| 0015 | SCHNEFELD, STADT | ZUSAMMEN | 5 722 | 12 | 155 | 3 800 | 895 |
| 0001 | SEESTERMUEHE | ELMSHORN, STADT | 75 | - | 3 | 72 | - |
| 0002 | | PINNEBERG, STADT | 18 | - | - | 18 | - |
| 0003 | | UETERSEN, STADT | 33 | - | 2 | 29 | - |
| 0004 | | WEDEL (HOLSTEIN), STADT | 12 | - | - | 12 | - |
| 0005 | | HAMBURG FR. U. HANSEST. | 62 | - | - | 55 | 5 |
| 0006 | | UEBRIGE GEMEINDEN | 62 | - | 1 | 60 | - |
| 0007 | SEESTERMUEHE | ZUSAMMEN | 262 | - | 6 | 246 | 5 |
| 0001 | SEETH-EKHOLT | ELMSHORN, STADT | 63 | - | 8 | 54 | - |
| 0002 | | PINNEBERG, STADT | 15 | - | - | 12 | 1 |
| 0003 | | HAMBURG FR. U. HANSEST. | 74 | - | - | 64 | 8 |
| 0004 | | UEBRIGE GEMEINDEN | 51 | 1 | 6 | 39 | - |
| 0005 | SEETH-EKHOLT | ZUSAMMEN | 203 | 1 | 14 | 169 | 9 |
| 0001 | TANGSTEDT | ELMSHORN, STADT | 10 | - | - | 9 | - |
| 0002 | | HALSTENBEK | 33 | - | 2 | 26 | - |
| 0003 | | PINNEBERG, STADT | 127 | - | 12 | 92 | - |
| 0004 | | QUICKBORN, STADT | 10 | - | - | 9 | - |
| 0005 | | RELLINGEN | 74 | 1 | 6 | 57 | - |
| 0006 | | NORDERSTEDT, STADT | 18 | - | 1 | 17 | - |
| 0007 | | HAMBURG FR. U. HANSEST. | 296 | - | - | 243 | 45 |
| 0008 | | UEBRIGE GEMEINDEN | 62 | 2 | - | 58 | 1 |
| 0009 | TANGSTEDT | ZUSAMMEN | 630 | 3 | 21 | 511 | 46 |
| 0001 | TORNESCH | KIEL, LANDESHAUPTSTADT | 11 | - | - | 7 | - |
| 0002 | | APPEN | 26 | 1 | 4 | 19 | - |
| 0003 | | BARMSTEDT, STADT | 12 | - | - | 9 | 1 |
| 0004 | | ELMSHORN, STADT | 185 | - | 9 | 123 | 16 |
| 0005 | | HALSTENBEK | 35 | - | - | 26 | 3 |
| 0006 | | HEIDGRABEN | 11 | 2 | 4 | 4 | - |
| 0007 | | HOLM | 15 | - | - | 14 | - |
| 0008 | | KUMMERFELD | 13 | 1 | 3 | 7 | - |
| 0009 | | MOORREGE | 20 | - | 3 | 15 | - |
| 0010 | | PINNEBERG, STADT | 460 | 3 | 20 | 329 | 37 |
| 0011 | | PRISDORF | 34 | - | 6 | 25 | - |
| 0012 | | QUICKBORN, STADT | 15 | - | - | 11 | 1 |
| 0013 | | RELLINGEN | 106 | - | 1 | 84 | 11 |
| 0014 | | SCHNEFELD, STADT | 31 | - | - | 28 | 1 |
| 0015 | | UETERSEN, STADT | 508 | 18 | 112 | 324 | - |
| 0016 | | WEDEL (HOLSTEIN), STADT | 109 | - | - | 100 | 2 |
| 0017 | | NORDERSTEDT, STADT | 47 | - | 2 | 35 | 7 |
| 0018 | | HAMBURG FR. U. HANSEST. | 1 396 | 3 | 3 | 840 | 353 |
| 0019 | | UEBRIGE GEMEINDEN | 161 | - | 4 | 133 | 5 |
| 0020 | TORNESCH | ZUSAMMEN | 3 195 | 28 | 171 | 2 133 | 437 |
| 0001 | UETERSEN, STADT | KIEL, LANDESHAUPTSTADT | 26 | - | - | 24 | - |
| 0002 | | HEIDE, STADT | 10 | - | - | 10 | - |
| 0003 | | APPEN | 117 | - | 6 | 95 | - |
| 0004 | | BARMSTEDT, STADT | 21 | - | - | 16 | - |
| 0005 | | ELMSHORN, STADT | 291 | 1 | 21 | 212 | 5 |
| 0006 | | GROSS NORDENDE | 11 | - | 4 | 6 | - |
| 0007 | | HALSTENBEK | 54 | - | - | 44 | 2 |
| 0008 | | HASELDORF | 11 | - | 1 | 9 | - |
| 0009 | | HEIDGRABEN | 16 | 1 | 3 | 10 | - |

*) OHNE PENDLER MIT UNBESTIMMTEM ZIEL.- 1) EINSCHL. ERWERBSTAETIGE SCHUELER UND STUDIERENDE.

ZAEHLUNG

VERKEHRSMITTEL UND ZEITAUFWAND FUER DEN WEG ZUR ARBEITSSTAETTE *)

| NACH | | | ZEITAUFWAND FUER DEN WEG ZUR ARBEITSSTAETTE VON ... BIS UNTER ... MINUTEN | | | | | LFD. NR. |
|----------------|---|---|---|---------|---------|---------|----------------|-------------|
| VERKEHRSMITTEL | BUS, SONST. OEFFENTL. VERKEHRS- MITTEL | SONSTIGES (MOTORRAD, MOPED, MOFA) | UNTER 15 | 15 - 30 | 30 - 45 | 45 - 60 | 60 UND MEHR | |
| 1 | 2 | - | - | - | - | 3 | 8 | 0001 |
| - | 1 | - | 3 | 14 | 1 | - | 1 | 0002 |
| - | 4 | - | 13 | 15 | 2 | 3 | 3 | 0003 |
| - | 6 | 3 | 49 | 17 | 4 | 1 | - | 0004 |
| 1 | 4 | 1 | 1 | 34 | 11 | 4 | - | 0005 |
| - | 22 | 7 | 161 | 80 | 12 | 1 | - | 0006 |
| - | - | 2 | 6 | 7 | 1 | - | - | 0007 |
| - | 100 | 12 | 334 | 291 | 61 | 3 | - | 0008 |
| - | 1 | 1 | 4 | 8 | 5 | - | 1 | 0009 |
| - | 3 | - | 2 | 24 | 3 | 2 | 2 | 0010 |
| - | 14 | 2 | 27 | 70 | 12 | 13 | 3 | 0011 |
| - | - | 3 | 6 | 3 | 1 | - | - | 0012 |
| - | - | - | - | 9 | 1 | - | - | 0013 |
| - | 2 | - | 2 | 14 | 2 | 2 | 1 | 0014 |
| - | 1 | 2 | 1 | 34 | 25 | 6 | 2 | 0015 |
| - | 4 | 1 | 3 | 62 | 21 | 4 | 3 | 0016 |
| 1 | 1 | - | - | 5 | 13 | 2 | 1 | 0017 |
| - | 168 | 17 | 214 | 1 130 | 1 057 | 595 | 313 | 0018 |
| 5 | 6 | 3 | 10 | 31 | 29 | 26 | 17 | 0019 |
| 8 | 339 | 56 | 836 | 1 850 | 1 265 | 668 | 356 | 0020 |
| 5 | 1 | - | - | - | - | 1 | 9 | 0001 |
| - | - | 1 | - | 8 | 4 | - | - | 0002 |
| 1 | 3 | - | 2 | 9 | 6 | 3 | 1 | 0003 |
| - | 11 | 2 | 47 | 45 | 16 | - | - | 0004 |
| - | 36 | 5 | 34 | 95 | 31 | 25 | 15 | 0005 |
| - | 1 | - | - | 5 | 3 | 2 | - | 0006 |
| - | 21 | 4 | 30 | 54 | 20 | 7 | 9 | 0007 |
| - | - | 1 | - | 13 | 13 | - | - | 0008 |
| - | 6 | 2 | 8 | 73 | 17 | 7 | 5 | 0009 |
| - | - | - | - | 1 | 23 | - | - | 0010 |
| - | 5 | 2 | - | 15 | 34 | 7 | 4 | 0011 |
| - | 1 | - | - | - | 1 | 8 | 3 | 0012 |
| - | 696 | 31 | 428 | 1 630 | 1 529 | 869 | 411 | 0013 |
| 12 | 10 | 3 | - | 30 | 29 | 32 | 51 | 0014 |
| 18 | 791 | 51 | 549 | 1 978 | 1 726 | 961 | 508 | 0015 |
| - | - | - | 10 | 60 | 5 | - | - | 0001 |
| - | - | - | - | 12 | 6 | - | - | 0002 |
| - | 1 | 1 | 4 | 26 | 2 | 1 | - | 0003 |
| - | - | - | - | 6 | 6 | - | - | 0004 |
| 2 | - | - | - | 2 | 16 | 21 | 23 | 0005 |
| - | - | 1 | 8 | 36 | 11 | 5 | 2 | 0006 |
| 2 | 1 | 2 | 22 | 142 | 46 | 27 | 25 | 0007 |
| - | - | 1 | 28 | 33 | 2 | - | - | 0001 |
| - | 2 | - | 1 | 12 | 2 | - | - | 0002 |
| 1 | - | 1 | - | 13 | 34 | 21 | 6 | 0003 |
| 1 | 1 | 3 | 15 | 26 | 8 | - | 2 | 0004 |
| 2 | 3 | 5 | 44 | 84 | 46 | 21 | 8 | 0005 |
| 1 | - | - | - | 9 | 1 | - | - | 0001 |
| - | 3 | 2 | 9 | 21 | - | 1 | 2 | 0002 |
| - | 20 | 3 | 52 | 70 | 5 | - | - | 0003 |
| - | - | 1 | 3 | 7 | - | - | - | 0004 |
| - | 8 | 2 | 38 | 33 | 3 | - | - | 0005 |
| - | - | - | - | 15 | 2 | - | 1 | 0006 |
| 2 | 4 | 2 | 6 | 97 | 107 | 58 | 28 | 0007 |
| - | - | 1 | 8 | 30 | 16 | 5 | 3 | 0008 |
| 3 | 35 | 11 | 116 | 282 | 134 | 64 | 34 | 0009 |
| 3 | - | 1 | - | - | - | 2 | 9 | 0001 |
| - | 2 | - | 2 | 20 | 4 | - | - | 0002 |
| 1 | - | 1 | - | 7 | 4 | 1 | - | 0003 |
| 31 | - | 6 | 17 | 131 | 32 | 4 | 1 | 0004 |
| 3 | 2 | 1 | 1 | 25 | 5 | 3 | 1 | 0005 |
| - | - | 1 | 8 | 3 | - | - | - | 0006 |
| - | 1 | - | - | 14 | 1 | - | - | 0007 |
| - | 2 | - | 6 | 3 | 2 | 1 | 1 | 0008 |
| - | 1 | 1 | 6 | 11 | 3 | - | - | 0009 |
| 59 | 3 | 9 | 83 | 291 | 62 | 23 | 1 | 0010 |
| 1 | - | 2 | 20 | 13 | 1 | - | - | 0011 |
| 2 | 1 | - | - | 9 | 1 | 1 | 4 | 0012 |
| 6 | 3 | 1 | 2 | 76 | 17 | 7 | 4 | 0013 |
| 1 | 1 | - | - | 20 | 8 | 3 | - | 0014 |
| - | 36 | 18 | 253 | 225 | 27 | 3 | - | 0015 |
| - | 6 | 1 | - | 50 | 50 | 6 | 3 | 0016 |
| 3 | - | - | 2 | 4 | 29 | 7 | 5 | 0017 |
| 180 | 12 | 5 | 4 | 151 | 483 | 411 | 347 | 0018 |
| 4 | 6 | 9 | 15 | 61 | 43 | 18 | 24 | 0019 |
| 294 | 76 | 56 | 419 | 1 114 | 772 | 490 | 400 | 0020 |
| 1 | 1 | - | - | - | - | 4 | 22 | 0001 |
| - | - | - | - | - | - | 2 | 8 | 0002 |
| - | 14 | 2 | 30 | 79 | 5 | 1 | 2 | 0003 |
| 5 | - | - | - | 8 | 11 | 2 | - | 0004 |
| 13 | 28 | 11 | 46 | 184 | 39 | 15 | 7 | 0005 |
| - | - | 1 | 7 | 3 | 1 | - | - | 0006 |
| - | 8 | - | - | 34 | 17 | 3 | - | 0007 |
| - | 1 | - | 1 | 8 | 1 | - | 1 | 0008 |
| - | - | 2 | 10 | 5 | - | 1 | - | 0009 |

BERUFS-AUSPENDLER NACH WOHNSTZ- UND ZIELGEMEINDE SOWIE

NOCH: KREIS PINNEBERG

| LFD. NR. | WOHNSTZGEMEINDE | ZIELGEMEINDE | BERUFS- AUSPENDLER 1) | UND ZWAR | | | |
|-------------|-------------------------|--------------------------|--------------------------|--|---------|--------|--|
| | | | | HAUPTSAECHLICH BENUTZT | | | |
| | | | INSGESAMT | KEIN VERKEHRS- MITTEL (ZU FUSS) | FAHRRAD | PKW | U - BAHN, S - BAHN, STRASSENBAHN |
| 0010 | | HEIST | 34 | 1 | 6 | 25 | - |
| 0011 | | HOLM | 38 | - | 2 | 31 | - |
| 0012 | | KUMMERFELD | 13 | - | - | 13 | - |
| 0013 | | MOORREGE | 96 | 8 | 17 | 66 | - |
| 0014 | | PINNEBERG, STADT | 585 | 7 | 17 | 444 | 16 |
| 0015 | | PRISDORF | 18 | - | - | 17 | - |
| 0016 | | QUICKBORN, STADT | 12 | - | - | 12 | - |
| 0017 | | RELLINGEN | 86 | - | - | 78 | 1 |
| 0018 | | SCHNEFELD, STADT | 65 | - | - | 61 | 1 |
| 0019 | | TORNESCH | 305 | 11 | 71 | 193 | - |
| 0020 | | WEDEL (HOLSTEIN), STADT | 434 | 1 | 5 | 370 | 4 |
| 0021 | | NORDERSTEDT, STADT | 40 | - | - | 36 | 1 |
| 0022 | | GLUECKSTADT, STADT | 14 | - | - | 11 | - |
| 0023 | | ITZEHOE, STADT | 19 | - | - | 18 | - |
| 0024 | | HAMBURG FR. U. HANSEST. | 1 354 | 7 | 11 | 939 | 263 |
| 0025 | | UEBRIGE GEMEINDEN | 149 | - | 8 | 128 | 3 |
| 0026 | UETERSEN, STADT | ZUSAMMEN | 3 819 | 37 | 172 | 2 868 | 296 |
| 0001 | WEDEL (HOLSTEIN), STADT | KIEL, LANDESHAUPTSTADT | 16 | - | - | 11 | - |
| 0002 | | APPEN | 29 | - | 5 | 23 | - |
| 0003 | | ELMSHORN, STADT | 45 | - | - | 38 | 1 |
| 0004 | | HALSTENBEK | 22 | - | - | 21 | 1 |
| 0005 | | HOLM | 93 | 2 | 9 | 66 | - |
| 0006 | | PINNEBERG, STADT | 188 | 1 | 7 | 155 | 12 |
| 0007 | | QUICKBORN, STADT | 15 | - | - | 14 | 1 |
| 0008 | | RELLINGEN | 61 | - | 1 | 55 | 3 |
| 0009 | | SCHNEFELD, STADT | 151 | 2 | 4 | 126 | 13 |
| 0010 | | TORNESCH | 18 | - | - | 17 | - |
| 0011 | | UETERSEN, STADT | 61 | - | - | 55 | 1 |
| 0012 | | NORDERSTEDT, STADT | 51 | - | - | 48 | 1 |
| 0013 | | ITZEHOE, STADT | 22 | - | - | 19 | - |
| 0014 | | HAMBURG FR. U. HANSEST. | 5 839 | 29 | 127 | 3 641 | 1 830 |
| 0015 | | UEBRIGE GEMEINDEN | 133 | - | 2 | 108 | 10 |
| 0016 | WEDEL (HOLSTEIN), STADT | ZUSAMMEN | 6 744 | 34 | 155 | 4 397 | 1 873 |
| 0001 | WESTERHORN | BARMSTEDT, STADT | 14 | - | - | 13 | - |
| 0002 | | BRANDE-HOERNERKIRCHEN | 19 | 1 | 6 | 11 | - |
| 0003 | | ELMSHORN, STADT | 82 | - | - | 57 | - |
| 0004 | | PINNEBERG, STADT | 15 | - | - | 12 | - |
| 0005 | | HORST (HOLSTEIN) | 20 | - | 1 | 15 | - |
| 0006 | | HAMBURG FR. U. HANSEST. | 80 | - | - | 58 | 2 |
| 0007 | | UEBRIGE GEMEINDEN | 86 | - | - | 78 | - |
| 0008 | WESTERHORN | ZUSAMMEN | 318 | 1 | 7 | 244 | 2 |
| 0001 | PINNEBERG | ZUSAMMEN | 75 669 | 386 | 3 068 | 53 166 | 11 253 |
| 0001 | PLOEN | | | | | | |
| 0001 | ASCHEBERG (HOLSTEIN) | KIEL, LANDESHAUPTSTADT | 154 | - | - | 120 | - |
| 0002 | | NEUMUENSTER, STADT | 17 | - | - | 16 | - |
| 0003 | | EUTIN, STADT | 12 | - | - | 6 | - |
| 0004 | | PLOEN, STADT | 206 | 4 | 5 | 161 | - |
| 0005 | | PREETZ, STADT | 45 | - | - | 31 | - |
| 0006 | | HANKENDORF | 17 | - | 1 | 15 | - |
| 0007 | | UEBRIGE GEMEINDEN | 113 | - | 1 | 93 | - |
| 0008 | ASCHEBERG (HOLSTEIN) | ZUSAMMEN | 564 | 4 | 7 | 442 | - |
| 0001 | BARMISSEN | KIEL, LANDESHAUPTSTADT | 33 | - | - | 32 | - |
| 0002 | | UEBRIGE GEMEINDEN | 33 | - | - | 30 | - |
| 0003 | BARMISSEN | ZUSAMMEN | 66 | - | - | 62 | - |
| 0001 | BARSBEK | KIEL, LANDESHAUPTSTADT | 101 | - | - | 83 | - |
| 0002 | | SCHOENBERG (HOLSTEIN) | 41 | 1 | 10 | 25 | - |
| 0003 | | UEBRIGE GEMEINDEN | 38 | - | 3 | 30 | - |
| 0004 | BARSBEK | ZUSAMMEN | 180 | 1 | 13 | 138 | - |
| 0001 | BEHRENSDORF (OSTSEE) | KIEL, LANDESHAUPTSTADT | 21 | - | - | 17 | - |
| 0002 | | LUETJENBURG, STADT | 49 | - | 2 | 43 | - |
| 0003 | | PANKER | 21 | - | 1 | 17 | - |
| 0004 | | UEBRIGE GEMEINDEN | 39 | - | - | 36 | - |
| 0005 | BEHRENSDORF (OSTSEE) | ZUSAMMEN | 130 | - | 3 | 113 | - |
| 0001 | BELAU | KIEL, LANDESHAUPTSTADT | 22 | - | - | 19 | - |
| 0002 | | NEUMUENSTER, STADT | 12 | - | - | 10 | - |
| 0003 | | UEBRIGE GEMEINDEN | 55 | 2 | - | 51 | - |
| 0004 | BELAU | ZUSAMMEN | 89 | 2 | - | 80 | - |
| 0001 | BENDFELD | KIEL, LANDESHAUPTSTADT | 23 | - | - | 21 | - |
| 0002 | | SCHOENBERG (HOLSTEIN) | 11 | - | 2 | 9 | - |
| 0003 | | UEBRIGE GEMEINDEN | 20 | - | - | 19 | - |
| 0004 | BENDFELD | ZUSAMMEN | 54 | - | 2 | 49 | - |
| 0001 | BLEKENDORF | KIEL, LANDESHAUPTSTADT | 47 | - | - | 40 | - |
| 0002 | | NEUSTADT IN HOLST., ST. | 10 | - | - | 9 | - |
| 0003 | | OLDENBURG IN HOLST., ST. | 37 | - | - | 30 | - |
| 0004 | | LUETJENBURG, STADT | 115 | - | 5 | 83 | - |
| 0005 | | PLOEN, STADT | 26 | - | - | 22 | - |
| 0006 | | UEBRIGE GEMEINDEN | 119 | - | 4 | 97 | - |
| 0007 | BLEKENDORF | ZUSAMMEN | 354 | - | 9 | 281 | - |
| 0001 | BOENEBUETTEL | KIEL, LANDESHAUPTSTADT | 23 | - | - | 21 | - |

*) OHNE PENDLER MIT UNBESTIMMTEM ZIEL. - 1) EINSCHL. ERWERBSTAETIGE SCHUELER UND STUDIERENDE.

ZAEHLUNG

VERKEHRSMITTEL UND ZEITAUFWAND FUER DEN WEG ZUR ARBEITSSTAETTE *)

| NACH | | | | | | | | | LFD. NR. |
|----------------|---|---|---|---------|---------|---------|----------------|------|-------------|
| VERKEHRSMITTEL | | | ZEITAUFWAND FUER DEN WEG ZUR ARBEITSSTAETTE VON ... BIS UNTER ... MINUTEN | | | | | | |
| EISENBAHN | BUS, SONST. OEFFENTL. VERKEHRS- MITTEL | SONSTIGES (MOTORRAD, MOPED, MOFA) | UNTER 15 | 15 - 30 | 30 - 45 | 45 - 60 | 60 UND MEHR | | |
| - | 1 | 1 | 13 | 19 | 2 | - | - | 0010 | |
| - | 5 | - | 5 | 23 | 8 | - | 2 | 0011 | |
| - | - | - | 1 | 8 | 3 | 1 | - | 0012 | |
| - | 4 | 1 | 53 | 36 | 6 | 1 | - | 0013 | |
| 19 | 71 | 11 | 60 | 404 | 71 | 50 | - | 0014 | |
| - | - | 1 | 6 | 10 | 2 | - | - | 0015 | |
| - | - | - | - | 7 | 5 | - | - | 0016 | |
| - | 6 | 1 | - | 55 | 22 | 5 | 4 | 0017 | |
| 2 | 1 | - | - | 44 | 16 | 5 | - | 0018 | |
| - | 20 | 10 | 153 | 127 | 25 | - | - | 0019 | |
| - | 47 | 7 | 5 | 287 | 119 | 17 | 6 | 0020 | |
| - | 3 | - | - | 5 | 29 | 5 | 1 | 0021 | |
| 3 | - | - | - | 1 | 11 | 2 | - | 0022 | |
| 1 | - | - | - | 1 | 13 | 5 | - | 0023 | |
| 107 | 23 | 4 | 21 | 126 | 375 | 432 | 400 | 0024 | |
| 4 | 3 | 3 | 13 | 41 | 40 | 15 | 40 | 0025 | |
| 155 | 236 | 55 | 424 | 1 515 | 821 | 566 | 493 | 0026 | |
| 4 | 1 | - | - | - | - | 3 | 13 | 0001 | |
| - | - | 1 | 7 | 14 | 7 | 1 | - | 0002 | |
| - | 5 | 1 | - | 14 | 30 | 1 | - | 0003 | |
| - | - | - | 1 | 16 | 4 | 1 | - | 0004 | |
| - | 14 | 2 | 39 | 33 | 12 | 9 | - | 0005 | |
| - | 12 | 1 | 17 | 128 | 19 | 10 | 14 | 0006 | |
| - | - | - | - | 5 | 7 | 2 | 1 | 0007 | |
| - | 2 | - | - | 30 | 23 | 2 | 6 | 0008 | |
| - | 6 | - | 10 | 104 | 22 | 10 | 5 | 0009 | |
| - | - | 1 | - | 12 | 4 | - | 2 | 0010 | |
| - | 1 | 4 | - | 52 | 8 | 1 | - | 0011 | |
| - | 1 | 1 | - | 2 | 29 | 20 | 1 | 0012 | |
| 2 | 1 | - | - | 2 | 7 | 5 | 8 | 0013 | |
| - | 176 | 36 | 322 | 1 150 | 1 805 | 1 488 | 1 074 | 0014 | |
| 5 | 6 | 2 | 1 | 24 | 33 | 25 | 50 | 0015 | |
| 11 | 225 | 49 | 397 | 1 585 | 2 010 | 1 578 | 1 174 | 0016 | |
| - | - | 1 | 4 | 10 | - | - | - | 0001 | |
| - | - | 1 | 19 | - | - | - | - | 0002 | |
| 22 | - | 3 | - | 64 | 15 | 3 | - | 0003 | |
| 2 | - | 1 | - | 4 | 9 | 2 | - | 0004 | |
| - | 1 | 3 | 8 | 11 | 1 | - | - | 0005 | |
| 22 | - | - | - | 2 | 23 | 22 | 35 | 0006 | |
| 4 | 1 | 3 | 6 | 42 | 26 | 5 | 7 | 0007 | |
| 50 | 2 | 12 | 37 | 133 | 74 | 32 | 42 | 0008 | |
| 2 945 | 3 866 | 985 | 8 750 | 26 239 | 19 903 | 12 068 | 8 709 | 0001 | |
| - | - | - | - | - | - | - | - | 0001 | |
| 29 | 3 | 2 | - | 10 | 118 | 26 | - | 0001 | |
| - | 1 | - | - | 4 | 11 | 1 | 1 | 0002 | |
| 6 | - | - | - | 8 | 4 | - | - | 0003 | |
| 15 | 18 | 3 | 79 | 112 | 14 | 1 | - | 0004 | |
| 8 | 4 | 2 | 1 | 31 | 10 | 1 | 2 | 0005 | |
| - | - | 1 | 3 | 11 | 2 | 1 | - | 0006 | |
| 14 | 3 | 2 | 7 | 40 | 30 | 18 | 18 | 0007 | |
| 72 | 29 | 10 | 90 | 216 | 189 | 48 | 21 | 0008 | |
| - | 1 | - | 3 | 16 | 13 | 1 | - | 0001 | |
| - | 1 | 2 | 8 | 16 | 6 | 1 | 2 | 0002 | |
| - | 2 | 2 | 11 | 32 | 19 | 2 | 2 | 0003 | |
| - | 17 | 1 | - | 19 | 43 | 29 | 10 | 0001 | |
| - | 2 | 3 | 23 | 18 | - | - | - | 0002 | |
| - | 2 | 3 | 10 | 19 | 7 | 1 | 1 | 0003 | |
| - | 21 | 7 | 33 | 56 | 50 | 30 | 11 | 0004 | |
| - | 4 | - | - | 1 | 8 | 10 | 2 | 0001 | |
| - | 3 | 1 | 30 | 17 | 2 | - | - | 0002 | |
| - | 3 | - | 4 | 16 | 1 | - | - | 0003 | |
| - | 3 | - | 1 | 17 | 14 | 1 | 6 | 0004 | |
| - | 13 | 1 | 35 | 51 | 25 | 11 | 8 | 0005 | |
| - | 3 | - | - | 3 | 15 | 3 | 1 | 0001 | |
| - | 2 | - | 1 | 5 | 6 | - | - | 0002 | |
| - | 1 | 1 | 12 | 28 | 5 | 3 | 7 | 0003 | |
| - | 6 | 1 | 13 | 36 | 26 | 6 | 8 | 0004 | |
| - | 2 | - | - | 2 | 21 | - | - | 0001 | |
| - | - | - | 9 | 2 | - | - | - | 0002 | |
| - | - | 1 | 5 | 11 | 2 | 1 | 1 | 0003 | |
| - | 2 | 1 | 14 | 15 | 23 | 1 | 1 | 0004 | |
| - | 7 | - | - | 5 | 9 | 13 | 20 | 0001 | |
| - | 1 | - | - | 1 | 8 | 1 | - | 0002 | |
| - | 6 | 1 | 1 | 30 | 5 | 1 | - | 0003 | |
| - | 21 | 6 | 65 | 41 | 7 | 2 | - | 0004 | |
| - | 3 | 1 | - | 9 | 16 | 1 | - | 0005 | |
| - | 9 | 9 | 13 | 40 | 30 | 18 | 18 | 0006 | |
| - | 47 | 17 | 79 | 126 | 75 | 36 | 38 | 0007 | |
| - | 2 | - | - | 4 | 14 | 5 | - | 0001 | |

NOCH: KREIS PLÖN

| LFD. NR. | WOHNSTZGEMEINDE | ZIELGEMEINDE | BERUFS- AUSPENDLER 1) INSGESAMT | UND ZWAR HAUPTSAECHLICH BENUTZTEM | | | |
|-------------|-----------------|------------------------|---------------------------------------|--|---------|-------|--|
| | | | | KEIN VERKEHRS- MITTEL (ZU FUSS) | FAHRRAD | PKM | U - BAHN, S - BAHN, STRASSENBAHN |
| 0002 | BOENEBUETTEL | NEUMUNSTER,STADT | 419 | 2 | 42 | 341 | - |
| 0003 | | HAMBURG FR.U.HANSEST. | 17 | - | - | 13 | - |
| 0004 | | UEBRIGE GEMEINDEN | 81 | - | 3 | 75 | - |
| 0005 | | ZUSAMMEN | 540 | 2 | 45 | 450 | - |
| 0001 | BOESDORF | KIEL, LANDESHAUPTSTADT | 43 | - | - | 36 | - |
| 0002 | | EUTIN,STADT | 51 | - | 2 | 46 | - |
| 0003 | | MALENTE | 45 | 2 | 1 | 37 | - |
| 0004 | | PLOEN,STADT | 143 | 9 | 12 | 111 | - |
| 0005 | | UEBRIGE GEMEINDEN | 85 | - | 2 | 77 | - |
| 0006 | BOESDORF | ZUSAMMEN | 367 | 11 | 17 | 307 | - |
| 0001 | BOKSEE | KIEL, LANDESHAUPTSTADT | 119 | 1 | 3 | 97 | - |
| 0002 | | UEBRIGE GEMEINDEN | 27 | - | 1 | 25 | - |
| 0003 | | ZUSAMMEN | 146 | 1 | 4 | 122 | - |
| 0001 | BOTHKAMP | KIEL, LANDESHAUPTSTADT | 27 | - | - | 26 | - |
| 0002 | | NEUMUNSTER,STADT | 14 | - | - | 12 | - |
| 0003 | | UEBRIGE GEMEINDEN | 17 | 1 | - | 12 | - |
| 0004 | | ZUSAMMEN | 58 | 1 | - | 50 | - |
| 0001 | BROEDERSDORF | KIEL, LANDESHAUPTSTADT | 72 | - | - | 55 | - |
| 0002 | | UEBRIGE GEMEINDEN | 35 | - | 3 | 27 | - |
| 0003 | | ZUSAMMEN | 107 | - | 3 | 82 | - |
| 0001 | DANNAU | KIEL, LANDESHAUPTSTADT | 11 | - | - | 9 | - |
| 0002 | | EUTIN,STADT | 11 | - | - | 10 | - |
| 0003 | | MALENTE | 27 | - | 5 | 17 | - |
| 0004 | | LUETJENBURG,STADT | 19 | - | - | 18 | - |
| 0005 | | PLOEN,STADT | 20 | - | - | 19 | - |
| 0006 | | UEBRIGE GEMEINDEN | 31 | - | - | 27 | - |
| 0007 | | ZUSAMMEN | 119 | - | 5 | 100 | - |
| 0001 | DERSAU | KIEL, LANDESHAUPTSTADT | 40 | - | - | 35 | - |
| 0002 | | ASCHEBERG(HOLSTEIN) | 30 | - | 3 | 23 | - |
| 0003 | | PLOEN,STADT | 51 | - | 2 | 43 | - |
| 0004 | | BAD SEGEBERG,STADT | 10 | - | - | 9 | - |
| 0005 | | HAMBURG FR.U.HANSEST. | 11 | - | - | 7 | - |
| 0006 | | UEBRIGE GEMEINDEN | 62 | - | - | 57 | - |
| 0007 | | ZUSAMMEN | 204 | - | 5 | 174 | - |
| 0001 | DOBERSDORF | KIEL, LANDESHAUPTSTADT | 289 | 6 | 4 | 253 | - |
| 0002 | | PREETZ,STADT | 22 | - | 1 | 19 | - |
| 0003 | | RAISDORF | 14 | - | - | 14 | - |
| 0004 | | SCHOENKIRCHEN | 39 | 4 | - | 29 | - |
| 0005 | | UEBRIGE GEMEINDEN | 46 | - | 3 | 38 | - |
| 0006 | | ZUSAMMEN | 410 | 10 | 8 | 353 | - |
| 0001 | DOERNICK | PLOEN,STADT | 37 | 2 | 5 | 26 | - |
| 0002 | | UEBRIGE GEMEINDEN | 39 | - | 2 | 32 | - |
| 0003 | | ZUSAMMEN | 76 | 2 | 7 | 58 | - |
| 0001 | FAHREN | KIEL, LANDESHAUPTSTADT | 19 | - | - | 17 | - |
| 0002 | | UEBRIGE GEMEINDEN | 12 | - | 1 | 10 | - |
| 0003 | | ZUSAMMEN | 31 | - | 1 | 27 | - |
| 0001 | FIEFBERGEN | KIEL, LANDESHAUPTSTADT | 71 | - | - | 46 | - |
| 0002 | | SCHOENBERG(HOLSTEIN) | 21 | - | 3 | 11 | - |
| 0003 | | UEBRIGE GEMEINDEN | 29 | - | - | 26 | - |
| 0004 | | ZUSAMMEN | 121 | - | 3 | 83 | - |
| 0001 | GIEKAU | KIEL, LANDESHAUPTSTADT | 72 | - | - | 70 | - |
| 0002 | | LUETJENBURG,STADT | 81 | - | - | 68 | - |
| 0003 | | PANKER | 16 | - | - | 12 | - |
| 0004 | | PLOEN,STADT | 21 | - | - | 19 | - |
| 0005 | | RAISDORF | 12 | - | - | 10 | - |
| 0006 | | SCHOENBERG(HOLSTEIN) | 14 | - | - | 14 | - |
| 0007 | | UEBRIGE GEMEINDEN | 53 | - | - | 46 | - |
| 0008 | | ZUSAMMEN | 269 | - | - | 239 | - |
| 0001 | GREBIN | KIEL, LANDESHAUPTSTADT | 50 | - | - | 45 | - |
| 0002 | | EUTIN,STADT | 20 | - | - | 18 | - |
| 0003 | | MALENTE | 27 | 1 | 3 | 21 | - |
| 0004 | | LUETJENBURG,STADT | 12 | - | - | 9 | - |
| 0005 | | PLOEN,STADT | 107 | - | 3 | 89 | - |
| 0006 | | PREETZ,STADT | 11 | - | - | 9 | - |
| 0007 | | UEBRIGE GEMEINDEN | 54 | - | 1 | 48 | - |
| 0008 | GREBIN | ZUSAMMEN | 281 | 1 | 7 | 239 | - |
| 0001 | GROSSBARKAU | KIEL, LANDESHAUPTSTADT | 47 | - | 1 | 41 | - |
| 0002 | | UEBRIGE GEMEINDEN | 15 | 2 | 2 | 9 | - |
| 0003 | | ZUSAMMEN | 62 | 2 | 3 | 50 | - |
| 0001 | GROSSHARRIE | KIEL, LANDESHAUPTSTADT | 11 | - | - | 11 | - |
| 0002 | | NEUMUNSTER,STADT | 74 | - | 3 | 64 | - |
| 0003 | | BORDESHOLM | 10 | - | - | 9 | - |
| 0004 | | UEBRIGE GEMEINDEN | 26 | - | 3 | 22 | - |
| 0005 | | ZUSAMMEN | 121 | - | 6 | 106 | - |
| 0001 | HEIKENDORF | KIEL, LANDESHAUPTSTADT | 1 770 | 10 | 28 | 1 261 | - |
| 0002 | | NEUMUNSTER,STADT | 14 | - | - | 12 | - |
| 0003 | | KLAUSDORF | 10 | - | - | 6 | - |
| 0004 | | LABOE | 117 | - | 19 | 80 | - |

*) OHNE PENDLER MIT UNBESTIMMTEM ZIEL.- 1) EINSCHL. ERWERBSTAETIGE SCHUELER UND STUDIERENDE.

ZAEHLUNG

VERKEHRSMITTEL UND ZEITAUFWAND FUER DEN WEG ZUR ARBEITSSTAETTE *)

| NACH | | | | | | | | | LFD. NR. |
|----------------|---|---|---|---------|---------|---------|----------------|------|-------------|
| VERKEHRSMITTEL | | | ZEITAUFWAND FUER DEN WEG ZUR ARBEITSSTAETTE VON ... BIS UNTER ... MINUTEN | | | | | | |
| EISENBAHN | BUS, SONST. OEFFENTL. VERKEHRS- MITTEL | SONSTIGES (MOTORRAD, MOPED, MOFA) | UNTER 15 | 15 - 30 | 30 - 45 | 45 - 60 | 60 UND MEHR | | |
| - | 21 | 13 | 152 | 233 | 25 | 4 | 5 | 0002 | |
| 4 | - | - | - | - | 1 | 5 | 11 | 0003 | |
| 1 | 1 | 1 | 9 | 39 | 19 | 8 | 6 | 0004 | |
| 5 | 24 | 14 | 161 | 276 | 59 | 22 | 22 | 0005 | |
| 3 | 3 | 1 | - | 3 | 17 | 13 | 10 | 0001 | |
| - | 3 | - | 9 | 38 | 4 | - | - | 0002 | |
| - | 3 | 2 | 13 | 25 | 5 | 1 | 1 | 0003 | |
| - | 7 | 4 | 88 | 50 | 5 | - | - | 0004 | |
| 2 | 3 | 1 | 3 | 30 | 23 | 13 | 16 | 0005 | |
| 5 | 19 | 8 | 113 | 146 | 54 | 27 | 27 | 0006 | |
| - | 16 | 2 | 9 | 56 | 39 | 12 | 3 | 0001 | |
| - | - | 1 | 9 | 7 | 5 | 3 | 3 | 0002 | |
| - | 16 | 3 | 18 | 63 | 44 | 15 | 6 | 0003 | |
| 1 | - | - | 1 | 8 | 15 | 2 | 1 | 0001 | |
| - | 1 | 1 | - | 12 | 2 | - | - | 0002 | |
| 1 | 1 | 2 | 6 | 4 | 3 | 1 | 3 | 0003 | |
| 2 | 2 | 3 | 7 | 24 | 20 | 3 | 4 | 0004 | |
| - | 17 | - | 2 | 30 | 31 | 7 | 2 | 0001 | |
| - | 4 | 1 | 17 | 11 | 3 | 1 | 3 | 0002 | |
| - | 21 | 1 | 19 | 41 | 34 | 8 | 5 | 0003 | |
| - | 2 | - | - | 3 | 4 | 2 | 2 | 0001 | |
| - | 1 | - | 2 | 8 | 1 | - | - | 0002 | |
| - | 4 | 1 | 10 | 14 | 2 | 1 | - | 0003 | |
| - | 1 | - | 8 | 9 | 2 | - | - | 0004 | |
| - | 1 | - | 1 | 19 | - | - | - | 0005 | |
| - | 2 | 2 | 5 | 11 | 11 | 1 | 3 | 0006 | |
| - | 11 | 3 | 26 | 64 | 20 | 4 | 5 | 0007 | |
| 5 | - | - | - | 8 | 24 | 8 | - | 0001 | |
| - | 2 | 2 | 24 | 6 | 5 | - | - | 0002 | |
| - | 5 | 1 | 16 | 30 | 5 | - | - | 0003 | |
| - | - | 1 | - | 4 | 5 | 1 | - | 0004 | |
| 3 | - | 1 | - | - | - | - | 11 | 0005 | |
| 1 | 1 | 3 | 7 | 27 | 21 | 5 | 2 | 0006 | |
| 9 | 8 | 8 | 47 | 75 | 55 | 14 | 13 | 0007 | |
| - | 17 | 9 | 20 | 137 | 100 | 24 | 8 | 0001 | |
| 1 | 1 | 1 | 5 | 15 | 2 | - | - | 0002 | |
| - | - | - | 6 | 8 | - | - | - | 0003 | |
| - | 3 | 3 | 22 | 14 | 1 | 2 | - | 0004 | |
| 1 | 2 | 2 | 4 | 22 | 8 | 4 | 8 | 0005 | |
| 1 | 23 | 15 | 57 | 196 | 111 | 30 | 16 | 0006 | |
| - | 4 | - | 24 | 11 | - | 1 | 1 | 0001 | |
| 1 | 1 | 3 | 4 | 14 | 14 | 3 | 4 | 0002 | |
| 1 | 5 | 3 | 28 | 25 | 14 | 4 | 5 | 0003 | |
| - | 2 | - | - | 10 | 6 | 1 | 2 | 0001 | |
| - | - | 1 | 7 | 2 | 1 | - | 2 | 0002 | |
| - | 2 | 1 | 7 | 12 | 7 | 1 | 4 | 0003 | |
| - | 23 | 2 | - | 21 | 34 | 14 | 2 | 0001 | |
| - | 6 | 1 | 13 | 7 | 1 | - | - | 0002 | |
| - | 2 | 1 | 2 | 19 | 3 | 3 | 2 | 0003 | |
| - | 31 | 4 | 15 | 47 | 38 | 17 | 4 | 0004 | |
| - | 2 | - | - | 6 | 43 | 22 | 1 | 0001 | |
| - | 10 | 3 | 52 | 22 | 4 | 3 | - | 0002 | |
| - | 3 | 1 | 5 | 10 | 1 | - | - | 0003 | |
| - | 2 | - | - | 15 | 6 | - | - | 0004 | |
| - | 2 | - | - | 7 | 5 | - | - | 0005 | |
| - | - | 1 | 1 | 11 | 2 | - | - | 0006 | |
| - | 6 | 1 | 6 | 24 | 19 | 2 | 2 | 0007 | |
| - | 25 | 5 | 64 | 95 | 80 | 27 | 3 | 0008 | |
| 3 | 1 | 1 | - | 4 | 18 | 28 | - | 0001 | |
| - | 1 | 1 | 2 | 15 | 2 | 1 | - | 0002 | |
| - | 2 | - | 11 | 13 | - | 1 | 2 | 0003 | |
| - | 1 | 2 | 2 | 10 | - | - | - | 0004 | |
| - | 12 | 3 | 52 | 47 | 8 | - | - | 0005 | |
| 1 | 1 | - | - | 5 | 5 | 1 | - | 0006 | |
| 1 | 3 | 1 | 1 | 18 | 19 | 6 | 10 | 0007 | |
| 5 | 21 | 8 | 68 | 112 | 52 | 37 | 12 | 0008 | |
| - | 2 | 3 | 1 | 31 | 11 | 3 | 1 | 0001 | |
| - | 2 | - | 3 | 7 | 3 | - | 2 | 0002 | |
| - | 4 | 3 | 4 | 38 | 14 | 3 | 3 | 0003 | |
| - | - | - | - | 1 | 9 | 1 | - | 0001 | |
| - | 1 | 6 | 19 | 48 | 3 | 2 | 2 | 0002 | |
| - | - | 1 | 6 | 4 | - | - | - | 0003 | |
| 1 | - | - | 6 | 10 | 4 | 2 | 4 | 0004 | |
| 1 | 1 | 7 | 31 | 63 | 16 | 5 | 6 | 0005 | |
| - | 461 | 10 | 135 | 761 | 624 | 184 | 66 | 0001 | |
| 2 | - | - | - | - | 4 | 6 | 4 | 0002 | |
| - | 4 | - | - | 5 | 2 | 3 | - | 0003 | |
| - | 13 | 5 | 62 | 51 | 3 | 1 | - | 0004 | |

NOCH: KREIS PLÖN

| LFD. NR. | WOHNSTZGEMEINDE | ZIELGEMEINDE | BERUFS- AUSPENDLER 1) INSGESAMT | UND ZWAR HAUPTSAECHLICH BENUTZTEM | | | |
|-------------|-------------------|-------------------------|---------------------------------------|--|---------|-------|--|
| | | | | KEIN VERKEHRS- MITTEL (ZU FUSS) | FAHRRAD | PKW | U - BAHN, S - BAHN, STRASSENBAHN |
| 0005 | | MOENKEBERG | 31 | - | 5 | 16 | - |
| 0006 | | PLOEN, STADT | 18 | - | - | 17 | - |
| 0007 | | PREETZ, STADT | 20 | - | - | 18 | - |
| 0008 | | RAISDORF | 10 | - | - | 8 | - |
| 0009 | | SCHOENBERG (HOLSTEIN) | 22 | - | - | 22 | - |
| 0010 | | SCHOENKIRCHEN | 53 | - | 1 | 47 | - |
| 0011 | | KRONSHAGEN | 16 | - | - | 14 | - |
| 0012 | | HAMBURG FR.U. HANSEST. | 21 | - | - | 17 | - |
| 0013 | | UEBRIGE GEMEINDEN | 86 | - | 2 | 71 | - |
| 0014 | HEIKENDORF | ZUSAMMEN | 2 188 | 10 | 55 | 1 589 | - |
| 0001 | HELMSTORF | KIEL, LANDESHAUPTSTADT | 14 | - | - | 12 | - |
| 0002 | | LUETJENBURG, STADT | 42 | 1 | 4 | 31 | - |
| 0003 | | UEBRIGE GEMEINDEN | 36 | - | - | 32 | - |
| 0004 | HELMSTORF | ZUSAMMEN | 92 | 1 | 4 | 75 | - |
| 0001 | HOEGSDORF | MALENTE | 15 | - | - | 13 | - |
| 0002 | | LUETJENBURG, STADT | 44 | 1 | - | 35 | - |
| 0003 | | UEBRIGE GEMEINDEN | 71 | - | - | 65 | - |
| 0004 | HOEGSDORF | ZUSAMMEN | 130 | 1 | - | 113 | - |
| 0001 | HOEHDORF | KIEL, LANDESHAUPTSTADT | 48 | - | - | 43 | - |
| 0002 | | SCHOENBERG (HOLSTEIN) | 39 | - | 4 | 30 | - |
| 0003 | | UEBRIGE GEMEINDEN | 25 | 1 | 1 | 22 | - |
| 0004 | HOEHDORF | ZUSAMMEN | 112 | 1 | 5 | 95 | - |
| 0001 | HOHENFELDE | KIEL, LANDESHAUPTSTADT | 58 | - | - | 56 | - |
| 0002 | | LUETJENBURG, STADT | 13 | - | - | 12 | - |
| 0003 | | SCHOENBERG (HOLSTEIN) | 21 | - | - | 17 | - |
| 0004 | | HAMBURG FR.U. HANSEST. | 11 | - | - | 10 | - |
| 0005 | | UEBRIGE GEMEINDEN | 61 | - | 1 | 53 | - |
| 0006 | HOHENFELDE | ZUSAMMEN | 164 | - | 1 | 148 | - |
| 0001 | HOHWACHT (OSTSEE) | KIEL, LANDESHAUPTSTADT | 25 | - | - | 23 | - |
| 0002 | | OLDENBURG IN HOLST., ST | 10 | - | - | 6 | - |
| 0003 | | LUETJENBURG, STADT | 55 | 2 | 1 | 47 | - |
| 0004 | | HAMBURG FR.U. HANSEST. | 10 | - | - | 8 | - |
| 0005 | | UEBRIGE GEMEINDEN | 38 | - | 1 | 30 | - |
| 0006 | HOHWACHT (OSTSEE) | ZUSAMMEN | 138 | 2 | 2 | 114 | - |
| 0001 | HONIGSEE | KIEL, LANDESHAUPTSTADT | 71 | - | 4 | 60 | - |
| 0002 | | PREETZ, STADT | 10 | - | 1 | 9 | - |
| 0003 | | UEBRIGE GEMEINDEN | 24 | 1 | 1 | 19 | - |
| 0004 | HONIGSEE | ZUSAMMEN | 105 | 1 | 6 | 88 | - |
| 0001 | KALUEBBE | KIEL, LANDESHAUPTSTADT | 35 | - | - | 32 | - |
| 0002 | | ASCHEBERG (HOLSTEIN) | 25 | - | 1 | 20 | - |
| 0003 | | PLOEN, STADT | 27 | - | - | 23 | - |
| 0004 | | UEBRIGE GEMEINDEN | 56 | - | 5 | 45 | - |
| 0005 | KALUEBBE | ZUSAMMEN | 143 | - | 6 | 120 | - |
| 0001 | KIRCHBARKAU | KIEL, LANDESHAUPTSTADT | 181 | - | 2 | 154 | - |
| 0002 | | UEBRIGE GEMEINDEN | 59 | 1 | - | 53 | - |
| 0003 | KIRCHBARKAU | ZUSAMMEN | 240 | 1 | 2 | 207 | - |
| 0001 | KIRCHNUECHEL | EUTIN, STADT | 10 | - | - | 9 | - |
| 0002 | | UEBRIGE GEMEINDEN | 46 | - | - | 36 | - |
| 0003 | KIRCHNUECHEL | ZUSAMMEN | 56 | - | - | 45 | - |
| 0001 | KLAMP | KIEL, LANDESHAUPTSTADT | 50 | - | - | 44 | - |
| 0002 | | LUETJENBURG, STADT | 69 | 4 | 5 | 51 | - |
| 0003 | | PLOEN, STADT | 18 | - | - | 15 | - |
| 0004 | | PREETZ, STADT | 10 | - | - | 8 | - |
| 0005 | | UEBRIGE GEMEINDEN | 54 | - | - | 44 | - |
| 0006 | KLAMP | ZUSAMMEN | 201 | 4 | 5 | 162 | - |
| 0001 | KLAUSDORF | KIEL, LANDESHAUPTSTADT | 1 800 | 19 | 80 | 1 296 | - |
| 0002 | | NEUMUENSTER, STADT | 21 | - | - | 16 | - |
| 0003 | | PLOEN, STADT | 16 | - | - | 14 | - |
| 0004 | | PREETZ, STADT | 21 | - | - | 15 | - |
| 0005 | | RAISDORF | 45 | 3 | 5 | 33 | - |
| 0006 | | SCHOENKIRCHEN | 27 | - | - | 26 | - |
| 0007 | | KRONSHAGEN | 17 | - | - | 14 | - |
| 0008 | | HAMBURG FR.U. HANSEST. | 24 | - | - | 18 | - |
| 0009 | | UEBRIGE GEMEINDEN | 100 | 1 | 1 | 90 | - |
| 0010 | KLAUSDORF | ZUSAMMEN | 2 071 | 23 | 86 | 1 522 | - |
| 0001 | KLEIN BARKAU | KIEL, LANDESHAUPTSTADT | 58 | - | 1 | 51 | - |
| 0002 | | UEBRIGE GEMEINDEN | 23 | 1 | 4 | 15 | - |
| 0003 | KLEIN BARKAU | ZUSAMMEN | 81 | 1 | 5 | 66 | - |
| 0001 | KLETKAMP | UEBRIGE GEMEINDEN | 24 | - | 1 | 19 | - |
| 0002 | KLETKAMP | ZUSAMMEN | 24 | - | 1 | 19 | - |
| 0001 | KOEHN | KIEL, LANDESHAUPTSTADT | 71 | - | - | 67 | - |
| 0002 | | LUETJENBURG, STADT | 14 | - | - | 10 | - |
| 0003 | | PANKER | 11 | - | - | 11 | - |
| 0004 | | SCHOENBERG (HOLSTEIN) | 25 | - | - | 20 | - |
| 0005 | | UEBRIGE GEMEINDEN | 60 | 2 | - | 56 | - |
| 0006 | KOEHN | ZUSAMMEN | 181 | 2 | - | 164 | - |
| 0001 | KROKAU | KIEL, LANDESHAUPTSTADT | 39 | - | - | 31 | - |
| 0002 | | SCHOENBERG (HOLSTEIN) | 36 | 4 | 8 | 19 | - |

*) OHNE PENDLER MIT UNBESTIMMTEM ZIEL.- 1) EINSCHL. ERWERBSTAETIGE SCHUELER UND STUDIERENDE.

ZAEHLUNG

VERKEHRSMITTEL UND ZEITAUFWAND FUER DEN WEG ZUR ARBEITSSTAETTE *)

| NACH | | | ZEITAUFWAND FUER DEN WEG ZUR ARBEITSSTAETTE VON ... BIS UNTER ... MINUTEN | | | | | LFD. NR. |
|----------------|---|---|---|---------|---------|---------|----------------|-------------|
| VERKEHRSMITTEL | BUS, SONST. OEFFENTL. VERKEHRS- MITTEL | SONSTIGES (MOTORRAD, MOPED, MOFA) | UNTER 15 | 15 - 30 | 30 - 45 | 45 - 60 | 60 UND MEHR | |
| - | 8 | 2 | 13 | 15 | 3 | - | - | 0005 |
| - | - | 1 | - | 2 | 13 | 3 | - | 0006 |
| - | 2 | - | - | 14 | 5 | 1 | - | 0007 |
| - | - | 2 | - | 8 | 1 | - | - | 0008 |
| - | - | - | - | 16 | 6 | - | - | 0009 |
| - | 3 | 2 | 19 | 28 | 4 | 2 | - | 0010 |
| - | 2 | - | - | 2 | 11 | 2 | 1 | 0011 |
| 4 | - | - | - | - | - | 2 | 19 | 0012 |
| 4 | 9 | - | 2 | 14 | 29 | 17 | 24 | 0013 |
| 10 | 502 | 22 | 231 | 916 | 705 | 222 | 114 | 0014 |
| - | 2 | - | - | 1 | 2 | 4 | 7 | 0001 |
| - | 2 | 4 | 31 | 11 | - | - | - | 0002 |
| - | 4 | - | 5 | 16 | 10 | 4 | 1 | 0003 |
| - | 8 | 4 | 36 | 28 | 12 | 8 | 8 | 0004 |
| - | 2 | - | - | 12 | 2 | 1 | - | 0001 |
| - | 6 | 2 | 19 | 11 | 5 | 2 | 7 | 0002 |
| - | 5 | 1 | 8 | 35 | 14 | 5 | 9 | 0003 |
| - | 13 | 3 | 27 | 58 | 21 | 8 | 16 | 0004 |
| - | 5 | - | - | 13 | 19 | 10 | 6 | 0001 |
| - | 4 | 1 | 27 | 11 | 1 | 3 | - | 0002 |
| - | 1 | - | 6 | 13 | 2 | 3 | 7 | 0003 |
| - | 10 | 1 | 33 | 37 | 22 | 13 | 7 | 0004 |
| - | 2 | - | - | 7 | 35 | 16 | - | 0001 |
| - | 1 | - | 3 | 10 | - | - | - | 0002 |
| - | 2 | 2 | 8 | 12 | 1 | - | - | 0003 |
| 1 | - | - | - | - | - | 1 | 10 | 0004 |
| 1 | 2 | 5 | 10 | 15 | 19 | 12 | 5 | 0005 |
| - | 7 | 7 | 21 | 44 | 55 | 29 | 15 | 0006 |
| - | 2 | - | - | 2 | 7 | 13 | 3 | 0001 |
| - | 3 | 1 | - | 4 | 4 | 2 | - | 0002 |
| - | 5 | - | 43 | 12 | - | - | - | 0003 |
| 1 | 1 | - | - | - | - | - | 10 | 0004 |
| 1 | 5 | 1 | 3 | 15 | 8 | 8 | 4 | 0005 |
| 2 | 16 | 2 | 46 | 33 | 19 | 23 | 17 | 0006 |
| - | 6 | 1 | 4 | 48 | 6 | 11 | 2 | 0001 |
| - | - | - | 5 | 5 | - | - | - | 0002 |
| - | 1 | 2 | 8 | 8 | 7 | - | 1 | 0003 |
| - | 7 | 3 | 17 | 61 | 13 | 11 | 3 | 0004 |
| 3 | - | - | - | 8 | 21 | 6 | - | 0001 |
| - | 2 | 2 | 18 | 7 | - | - | - | 0002 |
| - | 3 | 1 | 3 | 16 | 6 | 2 | - | 0003 |
| 1 | 3 | 2 | 13 | 14 | 20 | 2 | 7 | 0004 |
| 4 | 8 | 5 | 34 | 45 | 47 | 10 | 7 | 0005 |
| - | 23 | 2 | 9 | 111 | 49 | 7 | 5 | 0001 |
| 3 | 1 | 1 | 9 | 22 | 16 | 5 | 7 | 0002 |
| 3 | 24 | 3 | 18 | 133 | 65 | 12 | 12 | 0003 |
| - | 1 | - | 1 | 9 | - | - | - | 0001 |
| - | 7 | 3 | 7 | 24 | 6 | 2 | 7 | 0002 |
| - | 8 | 3 | 8 | 33 | 6 | 2 | 7 | 0003 |
| - | 6 | - | - | 2 | 31 | 14 | 3 | 0001 |
| - | 5 | 4 | 49 | 17 | 3 | - | - | 0002 |
| - | 3 | - | - | 15 | 3 | - | - | 0003 |
| - | 2 | - | - | 2 | 6 | 2 | - | 0004 |
| - | 8 | 2 | 55 | 27 | 12 | 8 | 1 | 0005 |
| - | 24 | 6 | 66 | 63 | 55 | 24 | 4 | 0006 |
| - | 374 | 31 | 318 | 917 | 396 | 131 | 38 | 0001 |
| 4 | - | 1 | - | 1 | 10 | 6 | 4 | 0002 |
| 1 | - | 1 | - | 10 | 4 | 2 | - | 0003 |
| - | 6 | - | 1 | 15 | 1 | 4 | - | 0004 |
| - | 2 | 2 | 23 | 15 | 4 | 3 | - | 0005 |
| - | 1 | - | 12 | 13 | 2 | - | - | 0006 |
| - | 3 | - | - | 10 | 7 | - | - | 0007 |
| 5 | 1 | - | - | - | - | 1 | 23 | 0008 |
| 1 | 6 | 1 | 3 | 32 | 26 | 19 | 20 | 0009 |
| 11 | 393 | 36 | 357 | 1 013 | 450 | 166 | 85 | 0010 |
| - | 5 | 1 | 4 | 37 | 11 | 4 | 2 | 0001 |
| - | 1 | 2 | 8 | 7 | 5 | 1 | 2 | 0002 |
| - | 6 | 3 | 12 | 44 | 16 | 5 | 4 | 0003 |
| - | 4 | - | - | 11 | 5 | 4 | 4 | 0001 |
| - | 4 | - | - | 11 | 5 | 4 | 4 | 0002 |
| - | 3 | 1 | - | 7 | 41 | 21 | 2 | 0001 |
| - | 4 | - | - | 13 | 1 | - | - | 0002 |
| - | - | - | 2 | 9 | - | - | - | 0003 |
| - | 2 | 3 | 10 | 14 | 1 | - | - | 0004 |
| - | - | 2 | 4 | 27 | 18 | 5 | 6 | 0005 |
| - | 9 | 6 | 16 | 70 | 61 | 26 | 8 | 0006 |
| - | 8 | - | - | 10 | 17 | 7 | 5 | 0001 |
| - | 1 | 4 | 25 | 10 | 1 | - | - | 0002 |

BERUFS-AUSPENDLER NACH WOHNSTZ- UND ZIELGEMEINDE SOMIE

NOCH: KREIS PLÖN

| LFD. NR. | WOHNSTZGEMEINDE | ZIELGEMEINDE | BERUFS- AUSPENDLER 1) | UND ZHAR HAUPTSAECHLICH BENUTZTEM | | | |
|-------------|--------------------|-------------------------|--------------------------|--|---------|-----|--|
| | | | | KEIN VERKEHRS- MITTEL (ZU FUSS) | FAHRRAD | PKW | U - BAHN, S - BAHN, STRASSENBAHN |
| 0003 | | UEBRIGE GEMEINDEN | 33 | 1 | - | 30 | - |
| 0004 | KROKAU | ZUSAMMEN | 108 | 5 | 8 | 80 | - |
| 0001 | KRUMMBEK | KIEL, LANDESHAUPTSTADT | 47 | - | - | 40 | - |
| 0002 | | SCHOENBERG (HOLSTEIN) | 27 | - | 2 | 19 | - |
| 0003 | | UEBRIGE GEMEINDEN | 29 | - | - | 28 | - |
| 0004 | KRUMMBEK | ZUSAMMEN | 103 | - | 2 | 87 | - |
| 0001 | KUEHREN | KIEL, LANDESHAUPTSTADT | 56 | 1 | - | 49 | - |
| 0002 | | ASCHEBERG (HOLSTEIN) | 11 | - | - | 10 | - |
| 0003 | | PREETZ, STADT | 51 | 1 | 5 | 43 | - |
| 0004 | | UEBRIGE GEMEINDEN | 45 | - | 2 | 40 | - |
| 0005 | KUEHREN | ZUSAMMEN | 163 | 2 | 7 | 142 | - |
| 0001 | LABOE | KIEL, LANDESHAUPTSTADT | 859 | 3 | 4 | 559 | - |
| 0002 | | NEUMJENSTER, STADT | 11 | - | - | 8 | - |
| 0003 | | HEIKENDORF | 50 | 2 | 3 | 25 | - |
| 0004 | | PREETZ, STADT | 10 | - | - | 9 | - |
| 0005 | | SCHOENBERG (HOLSTEIN) | 22 | - | - | 18 | - |
| 0006 | | SCHOENKIRCHEN | 26 | - | - | 19 | - |
| 0007 | | WENDTORF | 10 | - | 2 | 8 | - |
| 0008 | | HAMBURG FR. U. HANSEST. | 18 | - | - | 11 | - |
| 0009 | | UEBRIGE GEMEINDEN | 81 | - | 6 | 57 | - |
| 0010 | LABOE | ZUSAMMEN | 1 087 | 5 | 15 | 714 | - |
| 0001 | LAMMERSHAGEN | KIEL, LANDESHAUPTSTADT | 24 | - | - | 18 | - |
| 0002 | | LUETJENBURG, STADT | 10 | - | - | 5 | - |
| 0003 | | SELENT | 10 | 1 | - | 8 | - |
| 0004 | | UEBRIGE GEMEINDEN | 22 | - | 1 | 18 | - |
| 0005 | LAMMERSHAGEN | ZUSAMMEN | 66 | 1 | 1 | 49 | - |
| 0001 | LEBRADÉ | KIEL, LANDESHAUPTSTADT | 17 | - | - | 15 | - |
| 0002 | | MALENTE | 11 | - | - | 9 | - |
| 0003 | | PLOEN, STADT | 71 | - | 4 | 54 | - |
| 0004 | | UEBRIGE GEMEINDEN | 58 | - | 2 | 49 | - |
| 0005 | LEBRADÉ | ZUSAMMEN | 157 | - | 6 | 127 | - |
| 0001 | LEHMKUHLÉN | KIEL, LANDESHAUPTSTADT | 147 | - | 1 | 126 | - |
| 0002 | | PLOEN, STADT | 40 | - | - | 33 | - |
| 0003 | | PREETZ, STADT | 98 | - | 11 | 73 | - |
| 0004 | | RAISDORF | 15 | - | - | 12 | - |
| 0005 | | UEBRIGE GEMEINDEN | 78 | 1 | 1 | 67 | - |
| 0006 | LEHMKUHLÉN | ZUSAMMEN | 378 | 1 | 13 | 311 | - |
| 0001 | LOEPTIN | KIEL, LANDESHAUPTSTADT | 27 | - | - | 26 | - |
| 0002 | | UEBRIGE GEMEINDEN | 38 | - | - | 35 | - |
| 0003 | LOEPTIN | ZUSAMMEN | 65 | - | - | 61 | - |
| 0001 | LUETJENBURG, STADT | KIEL, LANDESHAUPTSTADT | 251 | - | - | 197 | - |
| 0002 | | LUEBECK, HANSESTADT | 17 | - | - | 17 | - |
| 0003 | | EUTIN, STADT | 27 | - | - | 26 | - |
| 0004 | | MALENTE | 39 | - | - | 37 | - |
| 0005 | | OLDENBURG IN HOLST., ST | 40 | - | - | 36 | - |
| 0006 | | BLEKENDORF | 11 | - | - | 8 | - |
| 0007 | | HOHENFELDE | 19 | 1 | - | 12 | - |
| 0008 | | HOHMACHT (OSTSEE) | 63 | - | 3 | 35 | - |
| 0009 | | PANKER | 106 | 2 | 1 | 93 | - |
| 0010 | | PLOEN, STADT | 88 | - | 1 | 75 | - |
| 0011 | | PREETZ, STADT | 28 | - | - | 21 | - |
| 0012 | | RAISDORF | 20 | - | - | 9 | - |
| 0013 | | SCHOENBERG (HOLSTEIN) | 13 | - | - | 12 | - |
| 0014 | | SELENT | 22 | - | - | 15 | - |
| 0015 | | HAMBURG FR. U. HANSEST. | 15 | - | - | 13 | - |
| 0016 | | UEBRIGE GEMEINDEN | 129 | - | 5 | 111 | - |
| 0017 | LUETJENBURG, STADT | ZUSAMMEN | 888 | 3 | 10 | 717 | - |
| 0001 | LUTTERBEK | KIEL, LANDESHAUPTSTADT | 60 | - | - | 45 | - |
| 0002 | | LABOE | 12 | - | - | 11 | - |
| 0003 | | UEBRIGE GEMEINDEN | 29 | - | 4 | 24 | - |
| 0004 | LUTTERBEK | ZUSAMMEN | 101 | - | 4 | 80 | - |
| 0001 | MARTENSRADE | KIEL, LANDESHAUPTSTADT | 110 | - | - | 96 | - |
| 0002 | | LUETJENBURG, STADT | 11 | - | - | 8 | - |
| 0003 | | PREETZ, STADT | 14 | - | - | 14 | - |
| 0004 | | RAISDORF | 13 | - | - | 6 | - |
| 0005 | | SELENT | 19 | - | 5 | 11 | - |
| 0006 | | UEBRIGE GEMEINDEN | 37 | - | - | 36 | - |
| 0007 | MARTENSRADE | ZUSAMMEN | 204 | - | 5 | 171 | - |
| 0001 | MOENKEBERG | KIEL, LANDESHAUPTSTADT | 1 035 | 8 | 16 | 736 | - |
| 0002 | | HEIKENDORF | 44 | - | 9 | 29 | - |
| 0003 | | LABOE | 13 | - | - | 10 | - |
| 0004 | | PLOEN, STADT | 10 | - | - | 10 | - |
| 0005 | | RAISDORF | 10 | - | 1 | 8 | - |
| 0006 | | SCHOENKIRCHEN | 33 | 1 | 9 | 22 | - |
| 0007 | | HAMBURG FR. U. HANSEST. | 13 | - | - | 9 | - |
| 0008 | | UEBRIGE GEMEINDEN | 76 | - | - | 63 | - |
| 0009 | MOENKEBERG | ZUSAMMEN | 1 234 | 9 | 35 | 887 | - |
| 0001 | MUCHELN | KIEL, LANDESHAUPTSTADT | 40 | - | - | 35 | - |
| 0002 | | PLOEN, STADT | 40 | - | - | 31 | - |
| 0003 | | UEBRIGE GEMEINDEN | 69 | - | 1 | 55 | - |
| 0004 | MUCHELN | ZUSAMMEN | 149 | - | 1 | 121 | - |

*) OHNE PENDLER MIT UNBESTIMMTEM ZIEL.- 1) EINSCHL. ERWERBSTAETIGE SCHUELER UND STUDIERENDE.

ZAEHLUNG

VERKEHRSMITTEL UND ZEITAUFWAND FUER DEN WEG ZUR ARBEITSSTAETTE *)

| NACH | | | | | | | | | LFD. NR. |
|----------------|---|---|---|---------|---------|---------|----------------|------|-------------|
| VERKEHRSMITTEL | | | ZEITAUFWAND FUER DEN WEG ZUR ARBEITSSTAETTE VON ... BIS UNTER ... MINUTEN | | | | | | |
| EISENBAHN | BUS, SONST. OEFFENTL. VERKEHRS- MITTEL | SONSTIGES (MOTORRAD, MOPED, MOFA) | UNTER 15 | 15 - 30 | 30 - 45 | 45 - 60 | 60 UND MEHR | | |
| 1 | 1 | - | 3 | 11 | 9 | 5 | 5 | 0003 | |
| 1 | 10 | 4 | 28 | 31 | 27 | 12 | 10 | 0004 | |
| - | 6 | 1 | - | 8 | 37 | 2 | - | 0001 | |
| - | 1 | 5 | 23 | 4 | - | - | - | 0002 | |
| - | - | 1 | 1 | 11 | 13 | 1 | 3 | 0003 | |
| - | 7 | 7 | 24 | 23 | 50 | 3 | 3 | 0004 | |
| 6 | - | - | 2 | 19 | 23 | 9 | 3 | 0001 | |
| - | - | 1 | 2 | 9 | - | - | - | 0002 | |
| - | 2 | - | 20 | 28 | 2 | - | 1 | 0003 | |
| 1 | 1 | 1 | 3 | 16 | 18 | 3 | 5 | 0004 | |
| 7 | 3 | 2 | 27 | 72 | 43 | 12 | 9 | 0005 | |
| - | 283 | 10 | 7 | 235 | 373 | 167 | 77 | 0001 | |
| 2 | 1 | - | - | - | - | 4 | 7 | 0002 | |
| - | 17 | 3 | 20 | 22 | 3 | 3 | 2 | 0003 | |
| - | 1 | - | - | 5 | 5 | - | - | 0004 | |
| - | 2 | 2 | 5 | 13 | 4 | - | - | 0005 | |
| - | 7 | - | 1 | 17 | 6 | 1 | 1 | 0006 | |
| - | - | - | 5 | 3 | - | 1 | 1 | 0007 | |
| 3 | 4 | - | - | - | - | - | 18 | 0008 | |
| 1 | 14 | 3 | 7 | 19 | 23 | 14 | 18 | 0009 | |
| 6 | 329 | 18 | 45 | 314 | 414 | 190 | 124 | 0010 | |
| - | 5 | 1 | - | 7 | 13 | 3 | 1 | 0001 | |
| - | 5 | - | 1 | 8 | 1 | - | - | 0002 | |
| - | 1 | - | 8 | 2 | - | - | - | 0003 | |
| - | 2 | 1 | 2 | 8 | 7 | 1 | 4 | 0004 | |
| - | 13 | 2 | 11 | 25 | 21 | 4 | 5 | 0005 | |
| - | 2 | - | - | 2 | 9 | 6 | - | 0001 | |
| - | - | 2 | 3 | 7 | - | 1 | - | 0002 | |
| - | 9 | 4 | 31 | 38 | 1 | 1 | - | 0003 | |
| 1 | 5 | 1 | 3 | 28 | 15 | 7 | 5 | 0004 | |
| 1 | 16 | 7 | 37 | 75 | 25 | 15 | 5 | 0005 | |
| 11 | 7 | 2 | 1 | 37 | 77 | 22 | 10 | 0001 | |
| - | 6 | 1 | 14 | 21 | 4 | 1 | - | 0002 | |
| - | 8 | 6 | 35 | 57 | 5 | 1 | - | 0003 | |
| - | 3 | - | - | 11 | 2 | 1 | 1 | 0004 | |
| 1 | 5 | 3 | 9 | 23 | 20 | 6 | 20 | 0005 | |
| 12 | 29 | 12 | 59 | 149 | 108 | 31 | 31 | 0006 | |
| - | 1 | - | 1 | 11 | 6 | 4 | 5 | 0001 | |
| - | 3 | - | 12 | 13 | 8 | 3 | 2 | 0002 | |
| - | 4 | - | 13 | 24 | 14 | 7 | 7 | 0003 | |
| - | 53 | 1 | - | 11 | 110 | 73 | 57 | 0001 | |
| - | - | - | - | - | 3 | 7 | 7 | 0002 | |
| - | - | 1 | - | 15 | 12 | - | - | 0003 | |
| - | 1 | 1 | 1 | 31 | 4 | - | 3 | 0004 | |
| - | 2 | 2 | 1 | 26 | 13 | - | - | 0005 | |
| - | 3 | - | 6 | 4 | 1 | - | - | 0006 | |
| - | 5 | 1 | 3 | 2 | 12 | 2 | - | 0007 | |
| - | 22 | 3 | 24 | 32 | 6 | 1 | - | 0008 | |
| - | 9 | 1 | 21 | 79 | 4 | 1 | 1 | 0009 | |
| - | 12 | - | 8 | 62 | 14 | 4 | - | 0010 | |
| - | 7 | - | - | 9 | 15 | 2 | 2 | 0011 | |
| - | 11 | - | - | 4 | 8 | 3 | 5 | 0012 | |
| - | 1 | - | - | 10 | 3 | - | - | 0013 | |
| - | 7 | - | 4 | 13 | 3 | 2 | - | 0014 | |
| - | - | - | - | - | - | - | 15 | 0015 | |
| 2 | 10 | 3 | 17 | 40 | 36 | 21 | 15 | 0016 | |
| 2 | 143 | 13 | 85 | 338 | 244 | 116 | 105 | 0017 | |
| - | 14 | 1 | 1 | 17 | 24 | 9 | 9 | 0001 | |
| - | 1 | - | 9 | 3 | - | - | - | 0002 | |
| - | 1 | - | 8 | 9 | 6 | 3 | 3 | 0003 | |
| - | 16 | 1 | 18 | 29 | 30 | 12 | 12 | 0004 | |
| - | 14 | - | - | 39 | 51 | 12 | 8 | 0001 | |
| - | 3 | - | - | 10 | 1 | - | - | 0002 | |
| - | - | - | - | 13 | 1 | - | - | 0003 | |
| - | 6 | 1 | 1 | 10 | 2 | - | - | 0004 | |
| - | 2 | 1 | 11 | 8 | - | - | - | 0005 | |
| - | 1 | - | 1 | 18 | 11 | 2 | 5 | 0006 | |
| - | 26 | 2 | 13 | 98 | 66 | 14 | 13 | 0007 | |
| - | 261 | 14 | 167 | 514 | 251 | 84 | 19 | 0001 | |
| - | 4 | 2 | 28 | 14 | 2 | - | - | 0002 | |
| - | 3 | - | 4 | 9 | - | - | - | 0003 | |
| - | - | - | - | - | 8 | 2 | - | 0004 | |
| - | 1 | - | 1 | 7 | 2 | - | - | 0005 | |
| - | - | 1 | 22 | 11 | - | - | - | 0006 | |
| 4 | - | - | - | - | - | - | 13 | 0007 | |
| 3 | 8 | 2 | 2 | 22 | 23 | 10 | 19 | 0008 | |
| 7 | 277 | 19 | 224 | 577 | 286 | 96 | 51 | 0009 | |
| - | 4 | 1 | - | 11 | 23 | 6 | - | 0001 | |
| - | 7 | 2 | 4 | 29 | 7 | - | - | 0002 | |
| 1 | 7 | 5 | 13 | 28 | 16 | 9 | 3 | 0003 | |
| 1 | 18 | 8 | 17 | 68 | 46 | 15 | 3 | 0004 | |

NOCH: KREIS PLÖN

| LFD. NR. | WOHNSTZGEMEINDE | ZIELGEMEINDE | BERUFS- AUSPENDLER 1) INSGESAMT | UND ZAR HAUPTSAECHLICH BENÜTZTEM | | | |
|----------------------|-----------------|-------------------------|---------------------------------------|--|---------|-------|--|
| | | | | KEIN VERKEHRS- MITTEL (ZU FUSS) | FAHRRAD | PKW | U - BAHN, S - BAHN, STRASSENBAHN |
| 0001 NEHMTEN | | PLOEN, STADT | 11 | - | - | 11 | - |
| 0002 | | HAMBURG FR. U. HANSEST. | 11 | - | - | 11 | - |
| 0003 | | UEBRIGE GEMEINDEN | 29 | - | - | 27 | - |
| 0004 NEHMTEN | | ZUSAMMEN | 51 | - | - | 49 | - |
| 0001 NETTELSEE | | KIEL, LANDESHAUPTSTADT | 66 | - | - | 55 | - |
| 0002 | | UEBRIGE GEMEINDEN | 34 | - | - | 30 | - |
| 0003 NETTELSEE | | ZUSAMMEN | 100 | - | - | 85 | - |
| 0001 PANKER | | KIEL, LANDESHAUPTSTADT | 54 | - | - | 46 | - |
| 0002 | | HOHENFELDE | 12 | - | - | 10 | - |
| 0003 | | LUETJENBURG, STADT | 142 | 5 | 13 | 105 | - |
| 0004 | | PLOEN, STADT | 24 | - | - | 21 | - |
| 0005 | | SCHOENBERG (HOLSTEIN) | 13 | - | - | 11 | - |
| 0006 | | HAMBURG FR. U. HANSEST. | 14 | - | - | 12 | - |
| 0007 | | UEBRIGE GEMEINDEN | 80 | - | - | 73 | - |
| 0008 PANKER | | ZUSAMMEN | 339 | 5 | 13 | 278 | - |
| 0001 PASSADE | | KIEL, LANDESHAUPTSTADT | 43 | - | - | 37 | - |
| 0002 | | SCHOENBERG (HOLSTEIN) | 13 | - | 3 | 10 | - |
| 0003 | | UEBRIGE GEMEINDEN | 18 | - | - | 15 | - |
| 0004 PASSADE | | ZUSAMMEN | 74 | - | 3 | 62 | - |
| 0001 PLOEN, STADT | | KIEL, LANDESHAUPTSTADT | 455 | - | - | 337 | - |
| 0002 | | LUEBECK, HANSESTADT | 40 | - | - | 32 | - |
| 0003 | | NEUMUNSTER, STADT | 44 | - | - | 42 | - |
| 0004 | | EUTIN, STADT | 113 | 2 | - | 88 | - |
| 0005 | | MALENTE | 96 | - | 1 | 81 | - |
| 0006 | | NEUSTADT IN HOLST., ST. | 20 | - | - | 19 | - |
| 0007 | | ASCHEBERG (HOLSTEIN) | 48 | - | 1 | 40 | - |
| 0008 | | BOESDORF | 23 | - | 3 | 17 | - |
| 0009 | | LUETJENBURG, STADT | 36 | - | - | 29 | - |
| 0010 | | PREETZ, STADT | 111 | - | 1 | 83 | - |
| 0011 | | RAISDORF | 16 | - | - | 13 | - |
| 0012 | | BAD SEGERBERG, STADT | 17 | - | - | 17 | - |
| 0013 | | HAMBURG FR. U. HANSEST. | 37 | - | - | 29 | - |
| 0014 | | UEBRIGE GEMEINDEN | 181 | - | 6 | 147 | - |
| 0015 PLOEN, STADT | | ZUSAMMEN | 1 237 | 2 | 12 | 974 | - |
| 0001 POHNSDORF | | KIEL, LANDESHAUPTSTADT | 59 | 2 | - | 53 | - |
| 0002 | | PREETZ, STADT | 29 | - | 5 | 23 | - |
| 0003 | | UEBRIGE GEMEINDEN | 30 | - | 2 | 27 | - |
| 0004 POHNSDORF | | ZUSAMMEN | 118 | 2 | 7 | 103 | - |
| 0001 POSTFELD | | KIEL, LANDESHAUPTSTADT | 71 | - | 1 | 67 | - |
| 0002 | | PREETZ, STADT | 17 | - | - | 17 | - |
| 0003 | | UEBRIGE GEMEINDEN | 45 | - | 2 | 39 | - |
| 0004 POSTFELD | | ZUSAMMEN | 133 | - | 3 | 123 | - |
| 0001 PRASDORF | | KIEL, LANDESHAUPTSTADT | 79 | - | 1 | 67 | - |
| 0002 | | PROBSTEIERHAGEN | 11 | - | 1 | 9 | - |
| 0003 | | SCHOENBERG (HOLSTEIN) | 12 | - | - | 5 | - |
| 0004 | | UEBRIGE GEMEINDEN | 24 | 1 | 1 | 18 | - |
| 0005 PRASDORF | | ZUSAMMEN | 126 | 1 | 3 | 99 | - |
| 0001 PREETZ, STADT | | KIEL, LANDESHAUPTSTADT | 2 223 | 10 | 10 | 1 712 | - |
| 0002 | | LUEBECK, HANSESTADT | 17 | - | - | 15 | - |
| 0003 | | NEUMUNSTER, STADT | 40 | - | - | 34 | - |
| 0004 | | EUTIN, STADT | 35 | - | - | 30 | - |
| 0005 | | MALENTE | 56 | - | - | 46 | - |
| 0006 | | ASCHEBERG (HOLSTEIN) | 38 | 1 | - | 24 | - |
| 0007 | | KLAUSDORF | 37 | 2 | 1 | 31 | - |
| 0008 | | KUEHREN | 27 | - | 2 | 17 | - |
| 0009 | | LUETJENBURG, STADT | 22 | - | - | 21 | - |
| 0010 | | PLOEN, STADT | 274 | 11 | 17 | 192 | - |
| 0011 | | RAISDORF | 143 | 1 | 1 | 104 | - |
| 0012 | | SCHELLHORN | 34 | 10 | 5 | 18 | - |
| 0013 | | SCHOENBERG (HOLSTEIN) | 11 | - | - | 11 | - |
| 0014 | | SCHOENKIRCHEN | 26 | - | 1 | 24 | - |
| 0015 | | SELENT | 14 | - | - | 13 | - |
| 0016 | | WANKENDORF | 14 | - | - | 13 | - |
| 0017 | | KRONSHAGEN | 30 | - | - | 27 | - |
| 0018 | | RENSBURG, STADT | 17 | - | - | 16 | - |
| 0019 | | HAMBURG FR. U. HANSEST. | 46 | - | - | 38 | - |
| 0020 | | UEBRIGE GEMEINDEN | 225 | - | 1 | 209 | - |
| 0021 PREETZ, STADT | | ZUSAMMEN | 3 329 | 35 | 38 | 2 595 | - |
| 0001 PROBSTEIERHAGEN | | KIEL, LANDESHAUPTSTADT | 439 | - | 5 | 355 | - |
| 0002 | | HEIKENDORF | 15 | - | - | 14 | - |
| 0003 | | SCHOENBERG (HOLSTEIN) | 26 | - | 1 | 14 | - |
| 0004 | | SCHOENKIRCHEN | 56 | - | - | 48 | - |
| 0005 | | UEBRIGE GEMEINDEN | 65 | 1 | 1 | 52 | - |
| 0006 PROBSTEIERHAGEN | | ZUSAMMEN | 601 | 1 | 7 | 483 | - |
| 0001 RAISDORF | | KIEL, LANDESHAUPTSTADT | 2 133 | 7 | 16 | 1 659 | - |
| 0002 | | NEUMUNSTER, STADT | 12 | - | - | 10 | - |
| 0003 | | MALENTE | 10 | - | - | 10 | - |
| 0004 | | KLAUSDORF | 39 | 1 | 4 | 29 | - |
| 0005 | | PLOEN, STADT | 43 | - | - | 30 | - |
| 0006 | | PREETZ, STADT | 100 | - | 2 | 82 | - |
| 0007 | | SCHOENKIRCHEN | 23 | - | - | 23 | - |
| 0008 | | KRONSHAGEN | 31 | - | - | 27 | - |

*) OHNE PENDLER MIT UNBESTIMMTEM ZIEL.- 1) EINSCHL. ERWERBSTAETIGE SCHUELER UND STUDIERENDE.

ZAEHLUNG

VERKEHRSMITTEL UND ZEITAUFWAND FUER DEN WEG ZUR ARBEITSSTAETTE *)

| NACH | | | ZEITAUFWAND FUER DEN WEG ZUR ARBEITSSTAETTE VON ... BIS UNTER ... MINUTEN | | | | | LFD. NR. |
|----------------|---|---|---|---------|---------|---------|----------------|-------------|
| VERKEHRSMITTEL | BUS, SONST. OEFFENTL. VERKEHRS- MITTEL | SONSTIGES (MOTORRAD, MOPED, MOFA) | UNTER 15 | 15 - 30 | 30 - 45 | 45 - 60 | 60 UND MEHR | |
| - | - | - | - | 9 | 2 | - | - | 0001 |
| 1 | 1 | - | 2 | 12 | 8 | 4 | 11 | 0002 |
| 1 | 1 | - | 2 | 21 | 10 | 4 | 3 | 0003 |
| - | 11 | - | 2 | 35 | 26 | 3 | 14 | 0004 |
| 1 | 3 | - | 3 | 15 | 10 | 2 | - | 0001 |
| 1 | 14 | - | 5 | 50 | 36 | 5 | 4 | 0002 |
| - | 5 | 3 | - | 3 | 30 | 19 | 2 | 0003 |
| 1 | 1 | 1 | 6 | 5 | 1 | - | - | 0004 |
| - | 11 | 8 | 82 | 56 | 4 | - | - | 0001 |
| - | 2 | 1 | - | 18 | 4 | 1 | 1 | 0002 |
| - | 1 | 1 | - | 10 | 3 | - | - | 0003 |
| - | 2 | - | - | - | - | - | 14 | 0004 |
| - | 5 | 2 | 7 | 25 | 27 | 10 | 11 | 0005 |
| - | 27 | 16 | 95 | 117 | 69 | 30 | 28 | 0006 |
| - | 5 | 1 | - | 13 | 22 | 6 | 2 | 0007 |
| - | - | - | 11 | 2 | - | - | - | 0008 |
| - | 2 | 1 | 4 | 8 | 3 | 2 | 1 | 0009 |
| - | 7 | 2 | 15 | 23 | 25 | 8 | 3 | 0010 |
| 92 | 23 | 3 | - | 41 | 285 | 122 | 7 | 0001 |
| 7 | 1 | - | - | 1 | 11 | 18 | 10 | 0002 |
| - | 2 | - | - | - | 33 | 6 | 5 | 0003 |
| 16 | 5 | 2 | 11 | 84 | 13 | 3 | 2 | 0004 |
| 8 | 5 | 1 | 7 | 77 | 10 | 2 | - | 0005 |
| - | 1 | - | - | 2 | 14 | 4 | - | 0006 |
| 4 | 1 | 2 | 15 | 24 | 5 | 1 | 3 | 0007 |
| - | 1 | 2 | 11 | 10 | 2 | - | - | 0008 |
| - | 7 | - | - | 30 | 6 | - | - | 0009 |
| - | 18 | 2 | 2 | 90 | 12 | 5 | 2 | 0010 |
| - | 3 | - | - | 12 | 2 | 2 | - | 0011 |
| - | - | - | - | - | 13 | 4 | - | 0012 |
| 3 | 5 | - | - | - | - | 8 | 29 | 0013 |
| 6 | 19 | 3 | 12 | 57 | 52 | 30 | 30 | 0014 |
| 143 | 91 | 15 | 58 | 428 | 458 | 205 | 88 | 0015 |
| - | 4 | - | - | 31 | 20 | 5 | 3 | 0001 |
| - | 1 | - | 17 | 7 | 4 | 1 | - | 0002 |
| - | 1 | - | 3 | 14 | 9 | 4 | - | 0003 |
| - | 6 | - | 20 | 52 | 33 | 10 | 3 | 0004 |
| - | 2 | 1 | 2 | 41 | 23 | 5 | - | 0001 |
| - | - | - | 11 | 5 | 1 | - | - | 0002 |
| - | 3 | 1 | 4 | 10 | 17 | 5 | 9 | 0003 |
| - | 5 | 2 | 17 | 56 | 41 | 10 | 9 | 0004 |
| - | 9 | 2 | 2 | 22 | 42 | 5 | 8 | 0001 |
| - | - | 1 | 10 | 1 | - | - | - | 0002 |
| - | 5 | 2 | 5 | 5 | 2 | - | - | 0003 |
| - | 1 | 3 | 3 | 11 | 7 | 2 | 1 | 0004 |
| - | 15 | 8 | 20 | 39 | 51 | 7 | 9 | 0005 |
| 379 | 94 | 18 | 23 | 942 | 855 | 261 | 142 | 0001 |
| 2 | - | - | - | - | - | 4 | 13 | 0002 |
| 2 | 2 | 2 | - | 5 | 29 | 5 | 1 | 0003 |
| 4 | 1 | - | - | 7 | 22 | 6 | - | 0004 |
| 5 | 5 | - | 1 | 8 | 46 | 1 | - | 0005 |
| 10 | 1 | 2 | - | 21 | 12 | 2 | 3 | 0006 |
| - | 2 | 1 | 3 | 21 | 7 | 3 | 3 | 0007 |
| - | 4 | 4 | 20 | 6 | 1 | - | - | 0008 |
| - | 1 | - | - | 6 | 15 | 1 | - | 0009 |
| 20 | 32 | 2 | 31 | 183 | 40 | 18 | 2 | 0010 |
| 4 | 31 | 2 | 31 | 89 | 15 | 8 | - | 0011 |
| - | - | 1 | 21 | 11 | 2 | - | - | 0012 |
| - | - | - | - | 5 | 6 | - | - | 0013 |
| - | - | 1 | - | 21 | 3 | 1 | 1 | 0014 |
| - | - | 1 | 1 | 10 | 2 | 1 | - | 0015 |
| - | - | 1 | 1 | 10 | 2 | - | 1 | 0016 |
| 3 | - | - | - | 5 | 25 | - | - | 0017 |
| 1 | - | - | - | 1 | 1 | 13 | 2 | 0018 |
| 6 | 1 | 1 | - | - | - | 4 | 42 | 0019 |
| 3 | 6 | 6 | 4 | 68 | 66 | 39 | 48 | 0020 |
| 439 | 180 | 42 | 136 | 1 419 | 1 149 | 367 | 258 | 0021 |
| - | 74 | 5 | 11 | 180 | 183 | 40 | 25 | 0001 |
| - | - | 1 | 10 | 5 | - | - | - | 0002 |
| - | 9 | 2 | 15 | 10 | 1 | - | - | 0003 |
| - | 5 | 3 | 28 | 27 | 1 | - | - | 0004 |
| 2 | 7 | 2 | 8 | 25 | 9 | 11 | 12 | 0005 |
| 2 | 95 | 13 | 72 | 247 | 194 | 51 | 37 | 0006 |
| 214 | 224 | 13 | 201 | 1 258 | 492 | 127 | 55 | 0001 |
| 2 | - | - | - | - | 10 | 2 | - | 0002 |
| - | - | - | - | 1 | 7 | 2 | - | 0003 |
| - | 4 | 1 | 23 | 12 | 2 | 1 | 1 | 0004 |
| 9 | 4 | - | - | 26 | 16 | 1 | - | 0005 |
| 5 | 8 | 3 | 50 | 45 | 5 | - | - | 0006 |
| - | - | - | - | 22 | 1 | - | - | 0007 |
| 1 | 3 | - | - | 16 | 11 | 4 | - | 0008 |

NOCH: KREIS PLÖN

| LFD. NR. | MOHNSITZGEMEINDE | ZIELGEMEINDE | BERUFS- AUSPENDLER 1) | UND ZWAR | | | |
|-------------|----------------------|------------------------|--------------------------|--|---------|-------|--|
| | | | | HAUPTSAECHLICH BENUTZTEM | | | |
| | | | INSGESAMT | KEIN VERKEHRS- MITTEL (ZU FUSS) | FAHRRAD | PKW | U - BAHN, S - BAHN, STRASSENBAHN |
| 0009 | | HAMBURG FR.U.HANSEST. | 30 | - | - | 19 | - |
| 0010 | | UEBRIGE GEMEINDEN | 144 | - | 1 | 126 | - |
| 0011 | RAISDORF | ZUSAMMEN | 2 565 | 8 | 23 | 2 015 | - |
| 0001 | RANTZAU | KIEL, LANDESHAUPTSTADT | 14 | - | - | 11 | - |
| 0002 | | MALENTE | 13 | - | - | 11 | - |
| 0003 | | LUETJENBURG, STADT | 11 | - | - | 9 | - |
| 0004 | | PLOEN, STADT | 18 | - | - | 14 | - |
| 0005 | | UEBRIGE GEMEINDEN | 23 | - | - | 23 | - |
| 0006 | RANTZAU | ZUSAMMEN | 79 | - | - | 68 | - |
| 0001 | RASTORF | KIEL, LANDESHAUPTSTADT | 163 | - | - | 140 | - |
| 0002 | | PREETZ, STADT | 41 | - | 5 | 31 | - |
| 0003 | | RAISDORF | 30 | - | 4 | 21 | - |
| 0004 | | UEBRIGE GEMEINDEN | 51 | - | 1 | 45 | - |
| 0005 | RASTORF | ZUSAMMEN | 285 | - | 10 | 237 | - |
| 0001 | RATHJENS DORF | KIEL, LANDESHAUPTSTADT | 28 | - | - | 25 | - |
| 0002 | | PLOEN, STADT | 79 | - | 5 | 68 | - |
| 0003 | | PREETZ, STADT | 12 | - | - | 10 | - |
| 0004 | | UEBRIGE GEMEINDEN | 43 | - | 2 | 34 | - |
| 0005 | RATHJENS DORF | ZUSAMMEN | 162 | - | 7 | 137 | - |
| 0001 | RENDSMUEHREN | KIEL, LANDESHAUPTSTADT | 12 | - | - | 12 | - |
| 0002 | | NEUMUNSTER, STADT | 99 | - | 2 | 84 | - |
| 0003 | | BORNHOEVED | 10 | - | 1 | 8 | - |
| 0004 | | UEBRIGE GEMEINDEN | 71 | 1 | - | 62 | - |
| 0005 | RENDSMUEHREN | ZUSAMMEN | 192 | 1 | 3 | 166 | - |
| 0001 | RUHWINKEL | KIEL, LANDESHAUPTSTADT | 31 | - | - | 27 | - |
| 0002 | | NEUMUNSTER, STADT | 65 | - | - | 48 | - |
| 0003 | | WANKENDORF | 41 | 6 | 6 | 26 | - |
| 0004 | | BAD SEGE BERG, STADT | 11 | - | - | 11 | - |
| 0005 | | BORNHOEVED | 16 | 1 | 3 | 10 | - |
| 0006 | | TRAPPENKAMP | 29 | - | - | 25 | - |
| 0007 | | UEBRIGE GEMEINDEN | 49 | - | 2 | 45 | - |
| 0008 | RUHWINKEL | ZUSAMMEN | 242 | 7 | 11 | 192 | - |
| 0001 | SCHELLHORN | KIEL, LANDESHAUPTSTADT | 211 | - | - | 178 | - |
| 0002 | | PLOEN, STADT | 42 | - | 2 | 29 | - |
| 0003 | | PREETZ, STADT | 185 | 30 | 38 | 113 | - |
| 0004 | | RAISDORF | 11 | - | 1 | 7 | - |
| 0005 | | UEBRIGE GEMEINDEN | 71 | 1 | - | 66 | - |
| 0006 | SCHELLHORN | ZUSAMMEN | 520 | 31 | 41 | 393 | - |
| 0001 | SCHILLSDORF | KIEL, LANDESHAUPTSTADT | 33 | - | - | 31 | - |
| 0002 | | NEUMUNSTER, STADT | 98 | - | - | 79 | - |
| 0003 | | WANKENDORF | 18 | - | 2 | 14 | - |
| 0004 | | UEBRIGE GEMEINDEN | 74 | - | - | 67 | - |
| 0005 | SCHILLSDORF | ZUSAMMEN | 223 | - | 2 | 191 | - |
| 0001 | SCHLESEN | KIEL, LANDESHAUPTSTADT | 75 | - | 3 | 68 | - |
| 0002 | | PREETZ, STADT | 15 | - | - | 10 | - |
| 0003 | | SCHOENKIRCHEN | 10 | - | 1 | 9 | - |
| 0004 | | UEBRIGE GEMEINDEN | 49 | - | 1 | 44 | - |
| 0005 | SCHLESEN | ZUSAMMEN | 149 | - | 5 | 131 | - |
| 0001 | SCHOENBERG(HOLSTEIN) | KIEL, LANDESHAUPTSTADT | 732 | - | 2 | 577 | - |
| 0002 | | NEUMUNSTER, STADT | 11 | - | - | 10 | - |
| 0003 | | FIEFBERGEN | 12 | 1 | - | 10 | - |
| 0004 | | HEIKENDORF | 27 | - | - | 26 | - |
| 0005 | | LABOE | 16 | - | - | 16 | - |
| 0006 | | LUETJENBURG, STADT | 14 | - | - | 14 | - |
| 0007 | | PLOEN, STADT | 22 | - | - | 17 | - |
| 0008 | | PREETZ, STADT | 27 | - | - | 21 | - |
| 0009 | | PROBSTEIERHAGEN | 21 | - | - | 14 | - |
| 0010 | | RAISDORF | 19 | - | - | 18 | - |
| 0011 | | SCHOENKIRCHEN | 27 | - | - | 23 | - |
| 0012 | | HAMBURG FR.U.HANSEST. | 27 | - | - | 21 | - |
| 0013 | | UEBRIGE GEMEINDEN | 112 | - | 2 | 95 | - |
| 0014 | SCHOENBERG(HOLSTEIN) | ZUSAMMEN | 1 067 | 1 | 4 | 862 | - |
| 0001 | SCHOENKIRCHEN | KIEL, LANDESHAUPTSTADT | 1 701 | 21 | 72 | 1 221 | - |
| 0002 | | NEUMUNSTER, STADT | 15 | - | - | 13 | - |
| 0003 | | HEIKENDORF | 30 | - | 1 | 24 | - |
| 0004 | | KLAUSDORF | 18 | - | 2 | 12 | - |
| 0005 | | PREETZ, STADT | 25 | - | - | 18 | - |
| 0006 | | PROBSTEIERHAGEN | 12 | - | 1 | 7 | - |
| 0007 | | RAISDORF | 18 | - | 1 | 17 | - |
| 0008 | | SCHOENBERG(HOLSTEIN) | 21 | - | - | 20 | - |
| 0009 | | HAMBURG FR.U.HANSEST. | 11 | - | - | 4 | - |
| 0010 | | UEBRIGE GEMEINDEN | 107 | - | 3 | 91 | - |
| 0011 | SCHOENKIRCHEN | ZUSAMMEN | 1 958 | 21 | 80 | 1 427 | - |
| 0001 | SCHWARTBUCK | KIEL, LANDESHAUPTSTADT | 74 | - | - | 64 | - |
| 0002 | | HOHENFELDE | 11 | - | 4 | 6 | - |
| 0003 | | LUETJENBURG, STADT | 16 | - | - | 11 | - |
| 0004 | | PANKER | 14 | 1 | 2 | 9 | - |
| 0005 | | SCHOENBERG(HOLSTEIN) | 37 | - | 3 | 24 | - |
| 0006 | | UEBRIGE GEMEINDEN | 52 | - | - | 50 | - |
| 0007 | SCHWARTBUCK | ZUSAMMEN | 204 | 1 | 9 | 164 | - |
| 0001 | SELENT | KIEL, LANDESHAUPTSTADT | 190 | - | - | 155 | - |

*) OHNE PENDLER MIT UNBESTIMMTEM ZIEL.- 1) EINSCHL. ERWERBSTAETIGE SCHUELER UND STUDIERENDE.

ZAEHLUNG

VERKEHRSMITTEL UND ZEITAUFWAND FUER DEN WEG ZUR ARBEITSSTAETTE *)

| NACH | | | | | | | | | LFD. NR. |
|----------------|---|---|---|---------|---------|---------|----------------|------|-------------|
| VERKEHRSMITTEL | | | ZEITAUFWAND FUER DEN WEG ZUR ARBEITSSTAETTE VON ... BIS UNTER ... MINUTEN | | | | | | |
| EISENBAHN | BUS, SONST. OEFFENTL. VERKEHRS- MITTEL | SONSTIGES (MOTORRAD, MOPED, MOFA) | UNTER 15 | 15 - 30 | 30 - 45 | 45 - 60 | 60 UND MEHR | | |
| 11 | - | - | - | - | - | 2 | 28 | 0009 | |
| 7 | 7 | 3 | 4 | 43 | 45 | 28 | 24 | 0010 | |
| 249 | 250 | 20 | 278 | 1 423 | 589 | 167 | 108 | 0011 | |
| 2 | 1 | - | - | - | 9 | 5 | - | 0001 | |
| - | - | 2 | 5 | 7 | 1 | - | - | 0002 | |
| - | 2 | - | 2 | 8 | - | 1 | - | 0003 | |
| - | 2 | 2 | 1 | 9 | 6 | 2 | - | 0004 | |
| - | - | - | - | 13 | 6 | 1 | 3 | 0005 | |
| 2 | 5 | 4 | 8 | 37 | 22 | 9 | 3 | 0006 | |
| 1 | 22 | - | 4 | 85 | 57 | 10 | 7 | 0001 | |
| - | 4 | 1 | 17 | 20 | 4 | - | - | 0002 | |
| - | 4 | 1 | 16 | 13 | 1 | - | - | 0003 | |
| 1 | 4 | - | 8 | 17 | 18 | 3 | 5 | 0004 | |
| 2 | 34 | 2 | 45 | 135 | 80 | 13 | 12 | 0005 | |
| 3 | - | - | - | 5 | 15 | 5 | 3 | 0001 | |
| - | 4 | 2 | 53 | 23 | 3 | - | - | 0002 | |
| - | 1 | 1 | 4 | 7 | 1 | - | - | 0003 | |
| 3 | 1 | 3 | 6 | 18 | 7 | 5 | 7 | 0004 | |
| 6 | 6 | 6 | 63 | 53 | 26 | 10 | 10 | 0005 | |
| - | - | - | - | - | 5 | 7 | - | 0001 | |
| - | 7 | 6 | 5 | 72 | 15 | 5 | 2 | 0002 | |
| - | 1 | - | 5 | 5 | - | - | - | 0003 | |
| - | 3 | 5 | 18 | 32 | 9 | 7 | 5 | 0004 | |
| - | 11 | 11 | 28 | 109 | 29 | 19 | 7 | 0005 | |
| - | 4 | - | - | 4 | 18 | 7 | 2 | 0001 | |
| - | 13 | 4 | - | 37 | 18 | 4 | 6 | 0002 | |
| - | - | 3 | 33 | 7 | 1 | - | - | 0003 | |
| - | - | - | 1 | 5 | 5 | - | - | 0004 | |
| - | - | 2 | 9 | 6 | 1 | - | - | 0005 | |
| - | 2 | 2 | 13 | 15 | 1 | - | - | 0006 | |
| - | 2 | - | 2 | 26 | 10 | 2 | 9 | 0007 | |
| - | 21 | 11 | 58 | 100 | 54 | 13 | 17 | 0008 | |
| 20 | 13 | - | 5 | 74 | 99 | 20 | 13 | 0001 | |
| - | 11 | - | 6 | 27 | 9 | - | - | 0002 | |
| - | 2 | 2 | 123 | 56 | 2 | 4 | - | 0003 | |
| - | 3 | - | 2 | 7 | 1 | 9 | - | 0004 | |
| - | 3 | 1 | 5 | 21 | 25 | 9 | 11 | 0005 | |
| 20 | 32 | 3 | 141 | 185 | 136 | 34 | 24 | 0006 | |
| - | 1 | 1 | - | 4 | 22 | 6 | 1 | 0001 | |
| - | 15 | 4 | 11 | 77 | 9 | - | 1 | 0002 | |
| - | 2 | - | 12 | 6 | - | - | - | 0003 | |
| 1 | 3 | 3 | 11 | 27 | 15 | 9 | 12 | 0004 | |
| 1 | 21 | 8 | 34 | 114 | 46 | 15 | 14 | 0005 | |
| - | 4 | - | 3 | 38 | 22 | 8 | 4 | 0001 | |
| - | 2 | 3 | 2 | 11 | 2 | - | - | 0002 | |
| - | - | - | - | 9 | 1 | - | - | 0003 | |
| - | 1 | 3 | 16 | 25 | 5 | 2 | 1 | 0004 | |
| - | 7 | 6 | 21 | 83 | 30 | 10 | 5 | 0005 | |
| - | 145 | 8 | 9 | 163 | 498 | 60 | 2 | 0001 | |
| 1 | - | - | - | - | 3 | 2 | 6 | 0002 | |
| - | - | 1 | 8 | - | - | - | - | 0003 | |
| - | 1 | - | - | 20 | 6 | 1 | - | 0004 | |
| - | - | - | - | 15 | 1 | - | - | 0005 | |
| - | - | - | - | 11 | 3 | - | - | 0006 | |
| - | 5 | - | - | 3 | 10 | 9 | - | 0007 | |
| - | 5 | 1 | 2 | 19 | 6 | - | - | 0008 | |
| - | 6 | 1 | 10 | 10 | - | 1 | - | 0009 | |
| - | 1 | - | - | 15 | 4 | - | - | 0010 | |
| - | 4 | - | 2 | 22 | 3 | - | - | 0011 | |
| 5 | 1 | - | - | - | - | 3 | 24 | 0012 | |
| 2 | 6 | 7 | 25 | 28 | 21 | 21 | 17 | 0013 | |
| 8 | 174 | 18 | 56 | 307 | 558 | 97 | 49 | 0014 | |
| - | 353 | 34 | 207 | 856 | 463 | 126 | 49 | 0001 | |
| 1 | - | 1 | - | - | 9 | 4 | 2 | 0002 | |
| - | 2 | 3 | 14 | 12 | 4 | - | - | 0003 | |
| - | 3 | 1 | 3 | 12 | 2 | 1 | - | 0004 | |
| - | 6 | 1 | 1 | 17 | 4 | 2 | 1 | 0005 | |
| - | 3 | 1 | 1 | 6 | 3 | 1 | 1 | 0006 | |
| - | - | - | 3 | 13 | 2 | - | - | 0007 | |
| - | - | 1 | - | 15 | 6 | - | - | 0008 | |
| - | - | - | - | - | - | - | 11 | 0009 | |
| 7 | - | 2 | 6 | 20 | 33 | 35 | 13 | 0010 | |
| 8 | 378 | 44 | 235 | 951 | 526 | 169 | 77 | 0011 | |
| - | 10 | - | - | 2 | 41 | 25 | 6 | 0001 | |
| - | 1 | - | 5 | 3 | 1 | 2 | - | 0002 | |
| - | 5 | - | 3 | 9 | 3 | 1 | - | 0003 | |
| - | - | 2 | 4 | 8 | 2 | - | - | 0004 | |
| - | 7 | 3 | 7 | 21 | 9 | - | - | 0005 | |
| - | 2 | - | 3 | 20 | 17 | 6 | 6 | 0006 | |
| - | 25 | 5 | 22 | 63 | 73 | 34 | 12 | 0007 | |
| - | 35 | - | 3 | 55 | 117 | 15 | - | 0001 | |

NOCH: KREIS PLÖN

| LFD. NR. | WOHNSTZGEMEINDE | ZIELGEMEINDE | BERUFS- AUSPENDLER 1) INSGESAMT | UND ZWAR HAUPTSAECHLICH BENUTZTEN | | | |
|-------------|-----------------------|------------------------|---------------------------------------|--|---------|--------|--|
| | | | | KEIN VERKEHRS- MITTEL (ZU FUSS) | FAHRRAD | PKM | U - BAHN, S - BAHN, STRASSENBAHN |
| 0002 | | LUETJENBURG, STADT | 25 | - | - | 18 | - |
| 0003 | | PLOEN, STADT | 20 | - | - | 16 | - |
| 0004 | | PREETZ, STADT | 20 | - | 1 | 16 | - |
| 0005 | | RAISDORF | 23 | - | - | 16 | - |
| 0006 | | UEBRIGE GEMEINDEN | 46 | - | 1 | 40 | - |
| 0007 | SELENT | ZUSAMMEN | 324 | - | 2 | 261 | - |
| 0001 | STAKENDORF | KIEL, LANDESHAUPTSTADT | 47 | - | - | 41 | - |
| 0002 | | SCHOENBERG(HOLSTEIN) | 40 | 1 | 1 | 35 | - |
| 0003 | | UEBRIGE GEMEINDEN | 36 | - | 1 | 32 | - |
| 0004 | STAKENDORF | ZUSAMMEN | 123 | 1 | 2 | 108 | - |
| 0001 | STEIN | KIEL, LANDESHAUPTSTADT | 143 | - | 1 | 114 | - |
| 0002 | | LABOE | 24 | 1 | 3 | 15 | - |
| 0003 | | UEBRIGE GEMEINDEN | 47 | - | 1 | 36 | - |
| 0004 | STEIN | ZUSAMMEN | 214 | 1 | 5 | 165 | - |
| 0001 | STOLPE | KIEL, LANDESHAUPTSTADT | 122 | - | - | 107 | - |
| 0002 | | NEUMUENSTER, STADT | 52 | - | - | 45 | - |
| 0003 | | ASCHEBERG(HOLSTEIN) | 13 | - | - | 11 | - |
| 0004 | | PLOEN, STADT | 12 | - | - | 10 | - |
| 0005 | | PREETZ, STADT | 10 | - | - | 9 | - |
| 0006 | | WANKENDORF | 52 | 4 | 11 | 34 | - |
| 0007 | | TRAPPENKAMP | 10 | - | - | 10 | - |
| 0008 | | UEBRIGE GEMEINDEN | 93 | - | 1 | 82 | - |
| 0009 | STOLPE | ZUSAMMEN | 364 | 4 | 12 | 308 | - |
| 0001 | STOLTENBERG | KIEL, LANDESHAUPTSTADT | 44 | - | 1 | 41 | - |
| 0002 | | PREETZ, STADT | 10 | - | - | 6 | - |
| 0003 | | SCHOENBERG(HOLSTEIN) | 18 | - | 1 | 12 | - |
| 0004 | | UEBRIGE GEMEINDEN | 31 | - | 1 | 27 | - |
| 0005 | STOLTENBERG | ZUSAMMEN | 103 | - | 3 | 86 | - |
| 0001 | TROENDEL | KIEL, LANDESHAUPTSTADT | 31 | - | - | 27 | - |
| 0002 | | LUETJENBURG, STADT | 32 | - | 2 | 25 | - |
| 0003 | | UEBRIGE GEMEINDEN | 53 | - | 1 | 45 | - |
| 0004 | TROENDEL | ZUSAMMEN | 116 | - | 3 | 97 | - |
| 0001 | TASDORF | KIEL, LANDESHAUPTSTADT | 19 | - | - | 17 | - |
| 0002 | | NEUMUENSTER, STADT | 102 | - | 24 | 70 | - |
| 0003 | | UEBRIGE GEMEINDEN | 25 | - | 2 | 22 | - |
| 0004 | TASDORF | ZUSAMMEN | 146 | - | 26 | 109 | - |
| 0001 | WAHLSTORF | KIEL, LANDESHAUPTSTADT | 58 | - | - | 54 | - |
| 0002 | | PLOEN, STADT | 25 | - | - | 22 | - |
| 0003 | | PREETZ, STADT | 42 | 2 | 2 | 32 | - |
| 0004 | | UEBRIGE GEMEINDEN | 35 | - | - | 32 | - |
| 0005 | WAHLSTORF | ZUSAMMEN | 160 | 2 | 2 | 140 | - |
| 0001 | WANKENDORF | KIEL, LANDESHAUPTSTADT | 182 | - | - | 162 | - |
| 0002 | | NEUMUENSTER, STADT | 122 | - | - | 91 | - |
| 0003 | | ASCHEBERG(HOLSTEIN) | 15 | - | - | 15 | - |
| 0004 | | PLOEN, STADT | 19 | - | - | 18 | - |
| 0005 | | PREETZ, STADT | 12 | - | - | 11 | - |
| 0006 | | BAD SEGEBERG, STADT | 12 | - | - | 10 | - |
| 0007 | | BORNHOEVED | 31 | 2 | 5 | 20 | - |
| 0008 | | RICKLING | 11 | - | - | 10 | - |
| 0009 | | TRAPPENKAMP | 25 | - | - | 19 | - |
| 0010 | | HAMBURG FR.U. HANSEST. | 16 | - | - | 13 | - |
| 0011 | | UEBRIGE GEMEINDEN | 98 | - | 4 | 78 | - |
| 0012 | WANKENDORF | ZUSAMMEN | 543 | 2 | 9 | 447 | - |
| 0001 | WARNAU | KIEL, LANDESHAUPTSTADT | 75 | - | 2 | 65 | - |
| 0002 | | UEBRIGE GEMEINDEN | 32 | - | 2 | 27 | - |
| 0003 | WARNAU | ZUSAMMEN | 107 | - | 4 | 92 | - |
| 0001 | WENDTORF | KIEL, LANDESHAUPTSTADT | 209 | - | - | 176 | - |
| 0002 | | HEIKENDORF | 18 | - | 1 | 16 | - |
| 0003 | | LABOE | 39 | - | 5 | 32 | - |
| 0004 | | SCHOENBERG(HOLSTEIN) | 14 | - | - | 13 | - |
| 0005 | | UEBRIGE GEMEINDEN | 48 | - | 1 | 40 | - |
| 0006 | WENDTORF | ZUSAMMEN | 328 | - | 7 | 277 | - |
| 0001 | WISCH | KIEL, LANDESHAUPTSTADT | 95 | - | 1 | 89 | - |
| 0002 | | SCHOENBERG(HOLSTEIN) | 37 | 1 | 3 | 29 | - |
| 0003 | | UEBRIGE GEMEINDEN | 43 | 1 | 2 | 39 | - |
| 0004 | WISCH | ZUSAMMEN | 175 | 2 | 6 | 157 | - |
| 0001 | MITTMOLDT | KIEL, LANDESHAUPTSTADT | 12 | - | - | 10 | - |
| 0002 | | PLOEN, STADT | 31 | - | 3 | 28 | - |
| 0003 | | UEBRIGE GEMEINDEN | 21 | - | - | 20 | - |
| 0004 | MITTMOLDT | ZUSAMMEN | 64 | - | 3 | 58 | - |
| 0001 | FARGAU-PRATJAU | KIEL, LANDESHAUPTSTADT | 85 | - | - | 80 | - |
| 0002 | | PREETZ, STADT | 12 | - | - | 12 | - |
| 0003 | | SCHOENBERG(HOLSTEIN) | 25 | - | 1 | 20 | - |
| 0004 | | UEBRIGE GEMEINDEN | 75 | 1 | 3 | 67 | - |
| 0005 | FARGAU-PRATJAU | ZUSAMMEN | 197 | 1 | 4 | 179 | - |
| 0001 | PLOEN | ZUSAMMEN | 31 696 | 239 | 802 | 24 997 | - |
| 0001 | REDSBURG-ECKERNFOERDE | | | | | | - |

*) OHNE PENDLER MIT UNBESTIMMTEM ZIEL.- 1) EINSCHL. ERWERBSTAETIGE SCHUELER UND STUDIERENDE.

ZAEHLUNG

VERKEHRSMITTEL UND ZEITAUFWAND FUER DEN WEG ZUR ARBEITSSTAETTE *)

| NACH | | | ZEITAUFWAND FUER DEN WEG ZUR ARBEITSSTAETTE VON ... BIS UNTER ... MINUTEN | | | | | | LFD. NR. |
|----------------|---|---|---|---------|---------|---------|----------------|------|-------------|
| VERKEHRSMITTEL | | | | | | | | | |
| EISENBAHN | BUS, SONST. OEFFENTL. VERKEHRS- MITTEL | SONSTIGES (MOTORRAD, MOPED, MOFA) | UNTER 15 | 15 - 30 | 30 - 45 | 45 - 60 | 60 UND MEHR | | |
| - | 7 | - | 3 | 21 | 1 | - | - | 0002 | |
| - | 4 | - | 1 | 16 | 3 | - | - | 0003 | |
| - | 1 | 2 | - | 13 | 3 | 1 | 3 | 0004 | |
| - | 7 | - | 1 | 19 | 2 | 1 | - | 0005 | |
| - | 4 | 1 | 6 | 21 | 7 | 6 | 6 | 0006 | |
| - | 58 | 3 | 14 | 145 | 133 | 23 | 9 | 0007 | |
| - | 5 | 1 | - | 4 | 31 | 10 | 2 | 0001 | |
| - | 2 | 1 | 32 | 6 | 1 | 1 | - | 0002 | |
| - | 2 | 1 | 9 | 15 | 6 | 2 | 4 | 0003 | |
| - | 9 | 3 | 41 | 25 | 38 | 13 | 6 | 0004 | |
| - | 27 | 1 | 3 | 34 | 100 | 6 | - | 0001 | |
| - | 2 | 3 | 15 | 9 | - | - | - | 0002 | |
| - | 6 | 4 | 10 | 21 | 6 | 4 | 6 | 0003 | |
| - | 35 | 8 | 28 | 64 | 106 | 10 | 6 | 0004 | |
| - | 12 | 3 | - | 30 | 64 | 19 | 9 | 0001 | |
| - | 6 | 1 | - | 24 | 22 | 4 | 2 | 0002 | |
| - | 1 | 1 | 5 | 4 | 2 | 1 | 1 | 0003 | |
| - | 2 | - | - | 10 | 2 | - | - | 0004 | |
| - | 1 | - | - | 10 | - | - | - | 0005 | |
| - | 3 | - | 42 | 10 | - | - | - | 0006 | |
| - | - | - | 1 | 9 | - | - | - | 0007 | |
| 2 | 7 | 1 | 20 | 30 | 24 | 12 | 7 | 0008 | |
| 2 | 32 | 6 | 68 | 127 | 114 | 36 | 19 | 0009 | |
| - | 1 | 1 | - | 17 | 26 | - | 1 | 0001 | |
| - | 3 | 1 | - | 6 | 4 | - | - | 0002 | |
| - | 3 | 2 | 8 | 10 | - | - | - | 0003 | |
| - | 2 | 1 | 5 | 11 | 10 | 1 | 4 | 0004 | |
| - | 9 | 5 | 13 | 44 | 40 | 1 | 5 | 0005 | |
| - | 3 | 1 | - | 1 | 6 | 21 | 3 | 0001 | |
| - | 2 | 3 | 16 | 9 | 6 | 1 | - | 0002 | |
| - | 4 | 3 | 7 | 21 | 14 | 5 | 6 | 0003 | |
| - | 9 | 7 | 23 | 31 | 26 | 27 | 9 | 0004 | |
| 2 | - | - | - | 2 | 12 | 5 | - | 0001 | |
| 1 | 3 | 5 | 49 | 46 | 6 | - | 1 | 0002 | |
| 3 | - | - | - | 9 | 6 | 8 | 2 | 0003 | |
| - | 3 | 5 | 49 | 57 | 24 | 13 | 3 | 0004 | |
| - | 4 | - | - | 15 | 34 | 4 | 5 | 0001 | |
| - | 1 | 2 | 7 | 16 | 2 | - | - | 0002 | |
| - | 4 | 2 | 9 | 26 | 5 | 2 | - | 0003 | |
| - | - | 3 | 6 | 19 | 6 | - | 4 | 0004 | |
| - | 9 | 7 | 22 | 76 | 47 | 6 | 9 | 0005 | |
| - | 20 | - | - | 31 | 123 | 24 | 4 | 0001 | |
| - | 29 | 2 | - | 68 | 40 | 9 | 5 | 0002 | |
| - | - | - | 4 | 8 | 1 | - | 2 | 0003 | |
| - | 1 | - | - | 11 | 8 | - | - | 0004 | |
| - | 1 | - | - | 9 | 2 | - | 1 | 0005 | |
| - | 2 | - | - | 7 | 3 | 2 | - | 0006 | |
| - | 2 | 2 | 17 | 8 | 3 | - | 3 | 0007 | |
| - | 1 | - | - | 9 | 2 | - | - | 0008 | |
| - | 5 | 1 | 6 | 17 | 2 | - | - | 0009 | |
| 2 | 1 | - | - | - | - | 2 | 14 | 0010 | |
| 1 | 7 | 8 | 13 | 31 | 28 | 12 | 14 | 0011 | |
| 3 | 69 | 13 | 40 | 199 | 212 | 49 | 43 | 0012 | |
| - | 7 | 1 | 2 | 42 | 25 | 5 | 1 | 0001 | |
| - | 2 | 1 | 3 | 16 | 7 | - | 6 | 0002 | |
| - | 9 | 2 | 5 | 58 | 32 | 5 | 7 | 0003 | |
| - | 28 | 5 | - | 65 | 95 | 22 | 27 | 0001 | |
| - | 1 | - | 6 | 10 | 2 | - | - | 0002 | |
| - | 1 | 1 | 21 | 14 | 3 | - | 1 | 0003 | |
| - | - | - | 4 | 9 | 1 | - | - | 0004 | |
| 2 | 3 | 1 | 5 | 14 | 10 | 5 | 14 | 0005 | |
| 2 | 33 | 9 | 36 | 112 | 111 | 27 | 42 | 0006 | |
| - | 5 | - | 2 | 22 | 71 | - | - | 0001 | |
| - | 1 | 3 | 27 | 9 | 1 | - | - | 0002 | |
| - | 1 | - | 9 | 17 | 11 | 2 | 4 | 0003 | |
| - | 7 | 3 | 38 | 48 | 83 | 2 | 4 | 0004 | |
| 1 | - | 1 | - | - | 9 | 3 | - | 0001 | |
| - | - | - | 19 | 10 | 2 | - | - | 0002 | |
| - | 1 | - | 3 | 7 | 6 | 3 | 2 | 0003 | |
| 1 | 1 | 1 | 22 | 17 | 17 | 6 | 2 | 0004 | |
| - | 5 | - | - | 38 | 34 | 8 | 5 | 0001 | |
| - | - | - | - | 9 | 3 | - | - | 0002 | |
| - | 3 | 1 | 8 | 11 | 3 | 3 | - | 0003 | |
| - | 2 | 2 | 16 | 33 | 21 | 3 | 2 | 0004 | |
| - | 10 | 3 | 24 | 91 | 61 | 14 | 7 | 0005 | |
| 1 062 | 3 961 | 635 | 4 304 | 13 327 | 9 230 | 2 960 | 1 875 | 0001 | |
| | | | | | | | | 0001 | |

NOCH: KREIS RENDSBURG-ECKERNFÖRDE

| LFD. NR. | MOHNSITZGEMEINDE | ZIELGEMEINDE | BERUFS- AUSPENDLER 1) | UND ZWAR | | | |
|-------------|------------------|-------------------------|--------------------------|--|---------|-------|--|
| | | | | HAUPTSAECHLICH BENUTZTEM | | | |
| | | | INSGESAMT | KEIN VERKEHRS- MITTEL (ZU FUSS) | FAHRRAD | PKW | U - BAHN, S - BAHN, STRASSENBAHN |
| 0001 | ACHTERWEHR | KIEL, LANDESHAUPTSTADT | 222 | 1 | 7 | 187 | - |
| 0002 | | UEBRIGE GEMEINDEN | 46 | - | 3 | 41 | - |
| 0003 | ACHTERWEHR | ZUSAMMEN | 268 | 1 | 10 | 228 | - |
| 0001 | AHLEFELD | REDSBURG, STADT | 18 | - | - | 17 | - |
| 0002 | | UEBRIGE GEMEINDEN | 29 | - | - | 26 | - |
| 0003 | AHLEFELD | ZUSAMMEN | 47 | - | - | 43 | - |
| 0001 | ALT DUVENSTEDT | KIEL, LANDESHAUPTSTADT | 19 | - | - | 17 | - |
| 0002 | | BUEDELSDORF | 32 | 1 | 4 | 23 | - |
| 0003 | | ECKERNFOERDE, STADT | 11 | - | - | 11 | - |
| 0004 | | FOCKBEK | 23 | - | 2 | 20 | - |
| 0005 | | REDSBURG, STADT | 292 | 3 | 27 | 236 | - |
| 0006 | | WESTERROENFELD | 10 | 1 | 1 | 6 | - |
| 0007 | | UEBRIGE GEMEINDEN | 71 | - | 1 | 66 | - |
| 0008 | ALT DUVENSTEDT | ZUSAMMEN | 458 | 5 | 35 | 379 | - |
| 0001 | ALTENHOF | KIEL, LANDESHAUPTSTADT | 23 | - | - | 19 | - |
| 0002 | | ECKERNFOERDE, STADT | 31 | - | 2 | 26 | - |
| 0003 | | UEBRIGE GEMEINDEN | 13 | - | - | 12 | - |
| 0004 | ALTENHOF | ZUSAMMEN | 67 | - | 2 | 57 | - |
| 0001 | ALTENHOLZ | KIEL, LANDESHAUPTSTADT | 3 201 | 10 | 125 | 2 484 | - |
| 0002 | | NEUMUENSTER, STADT | 24 | - | - | 22 | - |
| 0003 | | DAENISCHENHAGEN | 16 | - | - | 13 | - |
| 0004 | | ECKERNFOERDE, STADT | 31 | - | - | 31 | - |
| 0005 | | GETTORF | 15 | - | - | 15 | - |
| 0006 | | KRONSHAGEN | 33 | - | 2 | 30 | - |
| 0007 | | REDSBURG, STADT | 14 | - | - | 14 | - |
| 0008 | | SCHLESWIG, STADT | 12 | - | - | 10 | - |
| 0009 | | HAMBURG FR. U. HANSEST. | 36 | - | - | 28 | - |
| 0010 | | UEBRIGE GEMEINDEN | 126 | - | 4 | 108 | - |
| 0011 | ALTENHOLZ | ZUSAMMEN | 3 508 | 10 | 131 | 2 755 | - |
| 0001 | ARPSDORF | NEUMUENSTER, STADT | 47 | - | 3 | 39 | - |
| 0002 | | UEBRIGE GEMEINDEN | 21 | - | 1 | 17 | - |
| 0003 | ARPSDORF | ZUSAMMEN | 68 | - | 4 | 56 | - |
| 0001 | ASCHEFFEL | KIEL, LANDESHAUPTSTADT | 20 | - | - | 16 | - |
| 0002 | | ECKERNFOERDE, STADT | 76 | 2 | 2 | 64 | - |
| 0003 | | REDSBURG, STADT | 39 | - | - | 36 | - |
| 0004 | | UEBRIGE GEMEINDEN | 47 | - | 4 | 40 | - |
| 0005 | ASCHEFFEL | ZUSAMMEN | 182 | 2 | 6 | 156 | - |
| 0001 | AUKRUG | KIEL, LANDESHAUPTSTADT | 59 | - | - | 55 | - |
| 0002 | | NEUMUENSTER, STADT | 420 | - | 3 | 354 | - |
| 0003 | | HOHENNESTEDT | 71 | 4 | 3 | 58 | - |
| 0004 | | NORTORF, STADT | 28 | - | - | 23 | - |
| 0005 | | REDSBURG, STADT | 16 | - | - | 15 | - |
| 0006 | | WASBEK | 15 | - | - | 13 | - |
| 0007 | | ITZEHOE, STADT | 13 | - | - | 13 | - |
| 0008 | | HAMBURG FR. U. HANSEST. | 34 | - | - | 29 | - |
| 0009 | | UEBRIGE GEMEINDEN | 102 | - | 1 | 99 | - |
| 0010 | AUKRUG | ZUSAMMEN | 758 | 4 | 7 | 659 | - |
| 0001 | BARGSTALL | REDSBURG, STADT | 16 | - | - | 15 | - |
| 0002 | | UEBRIGE GEMEINDEN | 27 | - | 1 | 23 | - |
| 0003 | BARGSTALL | ZUSAMMEN | 43 | - | 1 | 38 | - |
| 0001 | BARGSTEDT | KIEL, LANDESHAUPTSTADT | 21 | - | - | 20 | - |
| 0002 | | NEUMUENSTER, STADT | 22 | - | - | 20 | - |
| 0003 | | HOHENNESTEDT | 13 | - | - | 11 | - |
| 0004 | | NORTORF, STADT | 63 | 1 | 4 | 55 | - |
| 0005 | | REDSBURG, STADT | 13 | - | - | 11 | - |
| 0006 | | UEBRIGE GEMEINDEN | 46 | - | 1 | 38 | - |
| 0007 | BARGSTEDT | ZUSAMMEN | 178 | 1 | 5 | 155 | - |
| 0001 | BARKELSBY | KIEL, LANDESHAUPTSTADT | 49 | - | - | 42 | - |
| 0002 | | DAMP | 22 | - | 1 | 19 | - |
| 0003 | | ECKERNFOERDE, STADT | 326 | 1 | 38 | 257 | - |
| 0004 | | REDSBURG, STADT | 11 | - | - | 7 | - |
| 0005 | | UEBRIGE GEMEINDEN | 78 | 2 | 3 | 63 | - |
| 0006 | BARKELSBY | ZUSAMMEN | 486 | 3 | 42 | 388 | - |
| 0001 | BELDORF | HANERAU-HADEMARSCHEN | 19 | - | - | 17 | - |
| 0002 | | UEBRIGE GEMEINDEN | 50 | - | - | 42 | - |
| 0003 | BELDORF | ZUSAMMEN | 69 | - | - | 59 | - |
| 0001 | BENDORF | HANERAU-HADEMARSCHEN | 23 | - | - | 17 | - |
| 0002 | | HOHENNESTEDT | 13 | - | - | 12 | - |
| 0003 | | ITZEHOE, STADT | 14 | - | - | 14 | - |
| 0004 | | UEBRIGE GEMEINDEN | 31 | - | - | 27 | - |
| 0005 | BENDORF | ZUSAMMEN | 81 | - | - | 70 | - |
| 0001 | BERINGSTEDT | NEUMUENSTER, STADT | 13 | - | - | 9 | - |
| 0002 | | HOHENNESTEDT | 49 | - | - | 42 | - |
| 0003 | | REDSBURG, STADT | 21 | - | - | 20 | - |
| 0004 | | TODENBUETTEL | 17 | - | 3 | 14 | - |
| 0005 | | ITZEHOE, STADT | 10 | - | - | 10 | - |
| 0006 | | UEBRIGE GEMEINDEN | 69 | - | 3 | 51 | - |
| 0007 | BERINGSTEDT | ZUSAMMEN | 179 | - | 6 | 146 | - |

*) OHNE PENDLER MIT UNBESTIMMTEM ZIEL.- 1) EINSCHL. ERWERBSTAETIGE SCHUELER UND STUDIERENDE.

ZAEHLUNG

VERKEHRSMITTEL UND ZEITAUFWAND FUER DEN WEG ZUR ARBEITSSTAETTE *)

| NACH | | ZEITAUFWAND FUER DEN WEG ZUR ARBEITSSTAETTE VON ... BIS UNTER ... MINUTEN | | | | | | LFD. NR. |
|----------------|---|---|----------|---------|---------|---------|----------------|-------------|
| VERKEHRSMITTEL | | | | | | | | |
| EISENBAHN | BUS, SONST. OEFFENTL. VERKEHRS- MITTEL | SONSTIGES (MOTORRAD, MOPED, MOFA) | UNTER 15 | 15 - 30 | 30 - 45 | 45 - 60 | 60 UND MEHR | |
| - | 24 | 3 | 33 | 147 | 30 | 7 | 5 | 0001 |
| - | 1 | 1 | 7 | 15 | 13 | 6 | 5 | 0002 |
| - | 25 | 4 | 40 | 162 | 43 | 13 | 10 | 0003 |
| - | - | 1 | 4 | 14 | - | - | - | 0001 |
| - | 1 | 2 | 4 | 15 | 4 | 5 | 1 | 0002 |
| - | 1 | 3 | 8 | 29 | 4 | 5 | 1 | 0003 |
| 2 | - | - | - | - | 10 | 8 | 1 | 0001 |
| - | - | 4 | 8 | 21 | 1 | - | 2 | 0002 |
| - | - | - | - | 5 | 6 | - | - | 0003 |
| - | - | 1 | 12 | 9 | 1 | 1 | - | 0004 |
| 7 | 11 | 8 | 108 | 164 | 16 | 1 | 3 | 0005 |
| - | - | 2 | 3 | 5 | 1 | 1 | - | 0006 |
| 1 | - | 3 | 8 | 34 | 12 | 6 | 11 | 0007 |
| 10 | 11 | 18 | 139 | 238 | 47 | 17 | 17 | 0008 |
| 1 | 3 | - | - | 6 | 11 | 5 | 1 | 0001 |
| - | 1 | 2 | 15 | 14 | 2 | - | - | 0002 |
| - | - | 1 | 3 | 5 | 5 | - | - | 0003 |
| 1 | 4 | 3 | 18 | 25 | 18 | 5 | 1 | 0004 |
| - | 550 | 32 | 843 | 1 794 | 400 | 117 | 47 | 0001 |
| 2 | - | - | - | 1 | 15 | 3 | 5 | 0002 |
| - | 3 | - | 11 | 5 | - | - | - | 0003 |
| - | - | - | 1 | 10 | 19 | 1 | - | 0004 |
| - | - | - | 1 | 14 | - | - | - | 0005 |
| - | 1 | - | 1 | 26 | 4 | 2 | - | 0006 |
| - | - | - | - | 1 | 4 | 8 | 1 | 0007 |
| - | 2 | - | - | - | 6 | 3 | 2 | 0008 |
| 7 | 1 | - | - | - | - | 3 | 33 | 0009 |
| 11 | - | - | - | - | 39 | 19 | 28 | 0010 |
| 12 | 568 | 32 | 868 | 1 881 | 487 | 156 | 116 | 0011 |
| - | 2 | 3 | 1 | 33 | 10 | 3 | - | 0001 |
| 1 | - | 2 | 6 | 6 | 4 | 2 | - | 0002 |
| 1 | 2 | 5 | 7 | 39 | 14 | 5 | 3 | 0003 |
| 1 | 2 | 1 | - | 1 | 9 | 6 | 4 | 0001 |
| - | 4 | 4 | 12 | 55 | 8 | 1 | - | 0002 |
| - | 1 | 2 | - | 31 | 6 | - | 2 | 0003 |
| - | 1 | 2 | 6 | 24 | 15 | 1 | - | 0004 |
| 1 | 8 | 9 | 18 | 111 | 38 | 8 | 7 | 0005 |
| 4 | - | - | - | 2 | 34 | 12 | 11 | 0001 |
| 44 | 12 | 7 | 10 | 317 | 71 | 15 | 7 | 0002 |
| 3 | 1 | 2 | 31 | 36 | 3 | - | 1 | 0003 |
| - | 2 | 3 | 9 | 15 | 3 | 1 | - | 0004 |
| 1 | - | - | - | 4 | 9 | 3 | - | 0005 |
| - | - | 2 | 6 | 9 | - | - | - | 0006 |
| - | - | - | - | 3 | 10 | - | - | 0007 |
| 5 | - | - | - | - | 3 | 8 | 23 | 0008 |
| 1 | - | 1 | 6 | 35 | 29 | 16 | 16 | 0009 |
| 58 | 15 | 15 | 62 | 421 | 162 | 55 | 58 | 0010 |
| - | 1 | - | - | 13 | 2 | 1 | - | 0001 |
| - | 2 | 1 | 7 | 14 | - | 4 | - | 0002 |
| - | 3 | 1 | 7 | 27 | 2 | 5 | 2 | 0003 |
| - | 1 | - | - | 2 | 16 | 3 | - | 0001 |
| 2 | - | - | - | 18 | 4 | - | - | 0002 |
| - | 2 | - | 1 | 11 | - | - | 1 | 0003 |
| - | 1 | 2 | 51 | 12 | - | - | - | 0004 |
| 1 | 1 | - | - | 5 | 8 | - | - | 0005 |
| 1 | 2 | 4 | 9 | 19 | 6 | 5 | 7 | 0006 |
| 4 | 7 | 6 | 61 | 67 | 34 | 8 | 8 | 0007 |
| 5 | - | 2 | - | 5 | 28 | 16 | - | 0001 |
| - | 2 | - | - | 19 | 2 | 1 | - | 0002 |
| - | 8 | 22 | 180 | 126 | 10 | 3 | 7 | 0003 |
| - | 4 | - | - | 5 | 3 | 2 | 1 | 0004 |
| 3 | 3 | 4 | 6 | 40 | 18 | 11 | 3 | 0005 |
| 8 | 17 | 28 | 186 | 195 | 61 | 33 | 11 | 0006 |
| - | 1 | 1 | 18 | - | - | 1 | - | 0001 |
| 2 | 2 | 4 | 1 | 18 | 20 | 6 | 5 | 0002 |
| 2 | 3 | 5 | 19 | 18 | 20 | 7 | 5 | 0003 |
| - | 1 | 5 | 14 | 8 | - | - | 1 | 0001 |
| - | 1 | - | - | 6 | 7 | - | - | 0002 |
| - | - | - | - | 8 | 6 | - | - | 0003 |
| 1 | 2 | 1 | 2 | 14 | 6 | 5 | 4 | 0004 |
| 1 | 4 | 6 | 16 | 36 | 19 | 5 | 5 | 0005 |
| 4 | - | - | - | 1 | 5 | 4 | 3 | 0001 |
| 4 | 1 | 2 | 12 | 32 | 3 | 1 | 1 | 0002 |
| - | 1 | - | - | 8 | 11 | 2 | - | 0003 |
| - | - | - | 16 | - | - | - | - | 0004 |
| - | - | - | - | 7 | 3 | - | - | 0005 |
| 2 | 7 | 6 | 16 | 24 | 7 | 11 | 11 | 0006 |
| 10 | 9 | 8 | 44 | 72 | 30 | 18 | 15 | 0007 |

NOCH: KREIS RENDSBURG-ECKERNFÖRDE

| LFD. NR. | WOHNSTZGEMEINDE | ZIELGEMEINDE | BERUFS- AUSPENDLER 1) INSGESAMT | UND ZWAR HAUPTSAECHTLICH BENUTZTEM | | | |
|-----------------------|-----------------|------------------------|---------------------------------------|--|---------|-------|--|
| | | | | KEIN VERKEHRS- MITTEL (ZU FUSS) | FAHRRAD | PKW | U - BAHN, S - BAHN, STRASSENBAHN |
| 0001 BISSEE | | KIEL, LANDESHAUPTSTADT | 19 | - | - | 18 | - |
| 0002 | | BORDESHOLM | 10 | - | 1 | 9 | - |
| 0003 | | UEBRIGE GEMEINDEN | 17 | - | 2 | 13 | - |
| 0004 BISSEE | | ZUSAMMEN | 46 | - | 3 | 40 | - |
| 0001 BISTENSEE | | KIEL, LANDESHAUPTSTADT | 10 | - | - | 10 | - |
| 0002 | | RENSBURG, STADT | 24 | - | 1 | 20 | - |
| 0003 | | UEBRIGE GEMEINDEN | 30 | - | 1 | 27 | - |
| 0004 BISTENSEE | | ZUSAMMEN | 64 | - | 2 | 57 | - |
| 0001 BLUMENTHAL | | KIEL, LANDESHAUPTSTADT | 173 | - | 1 | 146 | - |
| 0002 | | UEBRIGE GEMEINDEN | 65 | - | 1 | 59 | - |
| 0003 BLUMENTHAL | | ZUSAMMEN | 238 | - | 2 | 205 | - |
| 0001 BOEHNHUSEN | | KIEL, LANDESHAUPTSTADT | 80 | - | 1 | 63 | - |
| 0002 | | FLINTBEK | 13 | - | 5 | 7 | - |
| 0003 | | UEBRIGE GEMEINDEN | 33 | - | 2 | 29 | - |
| 0004 BOEHNHUSEN | | ZUSAMMEN | 126 | - | 8 | 99 | - |
| 0001 BOKEL | | KIEL, LANDESHAUPTSTADT | 24 | - | - | 20 | - |
| 0002 | | NEUMUENSTER, STADT | 23 | - | - | 16 | - |
| 0003 | | NORTORF, STADT | 54 | - | 3 | 43 | - |
| 0004 | | RENSBURG, STADT | 34 | 1 | - | 32 | - |
| 0005 | | UEBRIGE GEMEINDEN | 34 | - | - | 31 | - |
| 0006 BOKEL | | ZUSAMMEN | 169 | 1 | 3 | 142 | - |
| 0001 BORDESHOLM | | KIEL, LANDESHAUPTSTADT | 904 | - | - | 726 | - |
| 0002 | | NEUMUENSTER, STADT | 426 | 1 | 4 | 323 | - |
| 0003 | | FLINTBEK | 26 | - | - | 21 | - |
| 0004 | | KRONSHAGEN | 11 | - | - | 11 | - |
| 0005 | | MOLFSEE | 10 | - | - | 8 | - |
| 0006 | | MUEHBROOK | 12 | 1 | 5 | 6 | - |
| 0007 | | NORTORF, STADT | 12 | - | - | 11 | - |
| 0008 | | RENSBURG, STADT | 25 | - | - | 23 | - |
| 0009 | | MATTENBEK | 57 | 5 | 24 | 28 | - |
| 0010 | | HAMBURG FR.U. HANSEST. | 47 | - | - | 36 | - |
| 0011 | | UEBRIGE GEMEINDEN | 171 | - | 5 | 147 | - |
| 0012 BORDESHOLM | | ZUSAMMEN | 1 701 | 7 | 38 | 1 340 | - |
| 0001 BORGDORF-SEEDORF | | KIEL, LANDESHAUPTSTADT | 17 | - | - | 16 | - |
| 0002 | | NORTORF, STADT | 43 | - | 11 | 32 | - |
| 0003 | | UEBRIGE GEMEINDEN | 38 | - | - | 37 | - |
| 0004 BORGDORF-SEEDORF | | ZUSAMMEN | 98 | - | 11 | 85 | - |
| 0001 BORGSTEDT | | KIEL, LANDESHAUPTSTADT | 23 | - | - | 22 | - |
| 0002 | | BUEDELSDORF | 56 | 1 | 10 | 42 | - |
| 0003 | | RENSBURG, STADT | 196 | 1 | 17 | 167 | - |
| 0004 | | UEBRIGE GEMEINDEN | 82 | - | 3 | 73 | - |
| 0005 BORGSTEDT | | ZUSAMMEN | 357 | 2 | 30 | 304 | - |
| 0001 BORNHOLT | | HANERAU-HADEMARSCHEN | 11 | 1 | - | 9 | - |
| 0002 | | UEBRIGE GEMEINDEN | 23 | - | - | 17 | - |
| 0003 BORNHOLT | | ZUSAMMEN | 34 | 1 | - | 26 | - |
| 0001 BOVENAU | | KIEL, LANDESHAUPTSTADT | 80 | - | - | 72 | - |
| 0002 | | BUEDELSDORF | 11 | - | - | 10 | - |
| 0003 | | RENSBURG, STADT | 69 | 1 | 1 | 58 | - |
| 0004 | | UEBRIGE GEMEINDEN | 68 | 1 | 3 | 58 | - |
| 0005 BOVENAU | | ZUSAMMEN | 228 | 2 | 4 | 198 | - |
| 0001 BRAMMER | | NORTORF, STADT | 25 | 1 | - | 23 | - |
| 0002 | | RENSBURG, STADT | 18 | - | - | 17 | - |
| 0003 | | UEBRIGE GEMEINDEN | 21 | - | - | 20 | - |
| 0004 BRAMMER | | ZUSAMMEN | 64 | 1 | - | 60 | - |
| 0001 BREDENBEK | | KIEL, LANDESHAUPTSTADT | 234 | - | - | 217 | - |
| 0002 | | RENSBURG, STADT | 31 | 1 | 1 | 24 | - |
| 0003 | | SCHACHT-AUDORF | 12 | - | 1 | 10 | - |
| 0004 | | UEBRIGE GEMEINDEN | 78 | - | 3 | 71 | - |
| 0005 BREDENBEK | | ZUSAMMEN | 355 | 1 | 5 | 322 | - |
| 0001 BREIHOLZ | | KIEL, LANDESHAUPTSTADT | 22 | - | - | 22 | - |
| 0002 | | BUEDELSDORF | 12 | - | - | 11 | - |
| 0003 | | FOCKBEK | 15 | - | - | 13 | - |
| 0004 | | HAMDORF | 13 | - | - | 10 | - |
| 0005 | | RENSBURG, STADT | 168 | - | 3 | 152 | - |
| 0006 | | UEBRIGE GEMEINDEN | 111 | - | 4 | 100 | - |
| 0007 BREIHOLZ | | ZUSAMMEN | 341 | - | 7 | 308 | - |
| 0001 BREKENDORF | | KIEL, LANDESHAUPTSTADT | 19 | - | - | 16 | - |
| 0002 | | ECKERNFOERDE, STADT | 36 | - | - | 34 | - |
| 0003 | | RENSBURG, STADT | 59 | - | - | 56 | - |
| 0004 | | SCHLESWIG, STADT | 15 | - | - | 14 | - |
| 0005 | | UEBRIGE GEMEINDEN | 88 | - | 1 | 81 | - |
| 0006 BREKENDORF | | ZUSAMMEN | 217 | - | 1 | 201 | - |
| 0001 BRINJAHE | | UEBRIGE GEMEINDEN | 39 | - | - | 31 | - |
| 0002 BRINJAHE | | ZUSAMMEN | 39 | - | - | 31 | - |
| 0001 BRODEBSBY | | DAMP | 19 | - | - | 17 | - |
| 0002 | | ECKERNFOERDE, STADT | 10 | - | - | 9 | - |
| 0003 | | WINNEMARK | 13 | 1 | 3 | 8 | - |

*) OHNE PENDLER MIT UNBESTIMMTEM ZIEL. - 1) EINSCHL. ERWERBSTAETIGE SCHUELER UND STUDIERENDE.

ZAEHLUNG

VERKEHRSMITTEL UND ZEITAUFWAND FUER DEN WEG ZUR ARBEITSSTAETTE *)

| NACH | | | ZEITAUFWAND FUER DEN WEG ZUR ARBEITSSTAETTE VON ... BIS UNTER ... MINUTEN | | | | | LFD. NR. |
|----------------|---|---|---|---------|---------|---------|----------------|-------------|
| VERKEHRSMITTEL | BUS, SONST. OEFFENTL. VERKEHRS- MITTEL | SONSTIGES (MOTORRAD, MOPED, MOFA) | UNTER 15 | 15 - 30 | 30 - 45 | 45 - 60 | 60 UND MEHR | |
| 1 | - | - | 1 | 7 | 9 | - | 2 | 0001 |
| - | - | - | 3 | 6 | 1 | - | - | 0002 |
| 1 | - | 1 | 2 | 7 | 5 | 1 | 2 | 0003 |
| 2 | - | 1 | 6 | 20 | 15 | 1 | 4 | 0004 |
| - | - | - | - | 1 | 5 | 4 | - | 0001 |
| - | - | 3 | - | 21 | 7 | 1 | 1 | 0002 |
| - | 1 | 1 | 6 | 11 | 7 | 3 | 3 | 0003 |
| - | 1 | 4 | 6 | 33 | 13 | 8 | 4 | 0004 |
| - | 23 | 3 | 4 | 100 | 52 | 14 | 3 | 0001 |
| - | 2 | 3 | 13 | 25 | 16 | 6 | 5 | 0002 |
| - | 25 | 6 | 17 | 125 | 68 | 20 | 8 | 0003 |
| 4 | 10 | 2 | 3 | 41 | 29 | 3 | 4 | 0001 |
| - | 1 | - | 9 | 4 | - | - | - | 0002 |
| - | - | 2 | 2 | 13 | 14 | - | 4 | 0003 |
| 4 | 11 | 4 | 14 | 58 | 43 | 3 | 8 | 0004 |
| 4 | - | - | - | 2 | 19 | 3 | - | 0001 |
| 7 | - | - | - | 7 | 13 | 3 | - | 0002 |
| 3 | 1 | 4 | 19 | 29 | 3 | 2 | 1 | 0003 |
| 1 | - | - | - | 23 | 9 | - | 2 | 0004 |
| - | 1 | 2 | 1 | 14 | 7 | 2 | 10 | 0005 |
| 15 | 2 | 6 | 20 | 75 | 51 | 10 | 13 | 0006 |
| 155 | 17 | 6 | - | 411 | 399 | 65 | 29 | 0001 |
| 84 | 9 | 5 | 26 | 260 | 102 | 27 | 11 | 0002 |
| 3 | 2 | - | 5 | 18 | 2 | - | 1 | 0003 |
| - | - | - | - | 3 | 8 | - | - | 0004 |
| - | 1 | 1 | 5 | 6 | 2 | 1 | - | 0005 |
| - | - | - | 1 | 3 | 1 | - | 3 | 0006 |
| - | 1 | - | - | 12 | - | - | - | 0007 |
| 2 | - | - | - | 8 | 15 | 2 | - | 0008 |
| - | - | - | 50 | 6 | 1 | - | - | 0009 |
| 11 | - | - | - | - | - | 5 | 42 | 0010 |
| 10 | 5 | 4 | 23 | 42 | 46 | 28 | 32 | 0011 |
| 265 | 35 | 16 | 110 | 769 | 576 | 128 | 118 | 0012 |
| - | - | 1 | - | 9 | 5 | 3 | - | 0001 |
| - | - | - | 39 | 4 | - | - | - | 0002 |
| 1 | - | - | 3 | 20 | 9 | 2 | 4 | 0003 |
| 1 | - | 1 | 42 | 33 | 14 | 5 | 4 | 0004 |
| - | 1 | - | - | 3 | 7 | 12 | 1 | 0001 |
| - | 2 | 1 | 34 | 22 | - | - | - | 0002 |
| - | 8 | 3 | 44 | 131 | 15 | 2 | 4 | 0003 |
| 1 | 1 | 4 | 9 | 43 | 23 | 4 | 3 | 0004 |
| 1 | 12 | 8 | 87 | 199 | 45 | 18 | 8 | 0005 |
| - | - | 1 | 6 | 3 | 2 | - | - | 0001 |
| 2 | 1 | 3 | 1 | 8 | 7 | 3 | 4 | 0002 |
| 2 | 1 | 4 | 7 | 11 | 9 | 3 | 4 | 0003 |
| - | 7 | 1 | - | 23 | 46 | 6 | 5 | 0001 |
| - | - | 1 | - | 10 | 1 | - | - | 0002 |
| - | 8 | 1 | 3 | 42 | 21 | 1 | 2 | 0003 |
| - | 3 | 3 | 13 | 30 | 14 | 1 | 10 | 0004 |
| - | 18 | 6 | 16 | 105 | 82 | 8 | 17 | 0005 |
| - | 1 | - | 22 | 2 | 1 | - | - | 0001 |
| 1 | - | - | - | 17 | 1 | - | - | 0002 |
| - | - | 1 | - | 11 | 6 | 3 | 1 | 0003 |
| 1 | 1 | 1 | 22 | 30 | 8 | 3 | 1 | 0004 |
| - | 14 | 3 | - | 93 | 107 | 24 | 10 | 0001 |
| - | 3 | 2 | 2 | 15 | 10 | 3 | 1 | 0002 |
| - | - | 1 | 2 | 9 | 1 | - | - | 0003 |
| - | 4 | - | 14 | 28 | 20 | 6 | 10 | 0004 |
| - | 21 | 6 | 18 | 145 | 138 | 33 | 21 | 0005 |
| - | - | - | - | - | 2 | 5 | 15 | 0001 |
| - | 1 | - | - | 8 | 3 | 1 | - | 0002 |
| - | 1 | 1 | 2 | 11 | 2 | - | - | 0003 |
| - | - | - | 13 | - | - | - | - | 0004 |
| - | 13 | 3 | - | 132 | 29 | 4 | 3 | 0005 |
| 1 | 2 | 4 | 6 | 49 | 19 | 22 | 15 | 0006 |
| 1 | 17 | 8 | 21 | 200 | 55 | 32 | 33 | 0007 |
| - | 3 | - | - | 1 | 5 | 11 | 2 | 0001 |
| - | 2 | - | - | 30 | 5 | 1 | - | 0002 |
| 1 | - | 2 | - | 43 | 15 | - | 1 | 0003 |
| - | - | 1 | 1 | 14 | - | - | - | 0004 |
| 1 | 1 | 4 | 16 | 40 | 20 | 6 | 6 | 0005 |
| 2 | 6 | 7 | 17 | 128 | 45 | 18 | 9 | 0006 |
| 1 | 7 | - | 9 | 15 | 7 | 5 | 3 | 0001 |
| 1 | 7 | - | 9 | 15 | 7 | 5 | 3 | 0002 |
| - | 1 | 1 | 6 | 13 | - | - | - | 0001 |
| - | 1 | - | 1 | 7 | 2 | - | - | 0002 |
| - | 1 | - | 8 | 2 | 3 | - | - | 0003 |

NOCH: KREIS RENDSBURG-ECKERNFÖRDE

| LFD. NR. | WOHNSTZGEMEINDE | ZIELGEMEINDE | BERUFS- AUSPENDLER 1) | UND ZMAR | | | |
|-------------|---------------------|-------------------------|--------------------------|--|---------|-------|--|
| | | | | HAUPTSAECHLICH BENUTZTEM | | | |
| | | | | KEIN VERKEHRS- MITTEL (ZU FUSS) | FAHRRAD | PKW | U - BAHN, S - BAHN, STRASSENBAHN |
| 0004 | | KAPPELN, STADT | 60 | 2 | 5 | 45 | - |
| 0005 | | SCHLESWIG, STADT | 16 | - | - | 16 | - |
| 0006 | | UEBRIGE GEMEINDEN | 39 | - | 1 | 29 | - |
| 0007 | BRODESBY | ZUSAMMEN | 157 | 3 | 9 | 124 | - |
| 0001 | BRUEGGE | KIEL, LANDESHAUPTSTADT | 96 | - | 1 | 83 | - |
| 0002 | | NEUMUENSTER, STADT | 49 | - | 1 | 34 | - |
| 0003 | | BORDESHOLM | 74 | 2 | 21 | 50 | - |
| 0004 | | MATTENBEK | 16 | 4 | 7 | 4 | - |
| 0005 | | UEBRIGE GEMEINDEN | 51 | - | - | 43 | - |
| 0006 | BRUEGGE | ZUSAMMEN | 286 | 6 | 30 | 214 | - |
| 0001 | BUEDELSDORF | FLensburg, STADT | 30 | - | - | 23 | - |
| 0002 | | KIEL, LANDESHAUPTSTADT | 185 | - | - | 159 | - |
| 0003 | | NEUMUENSTER, STADT | 50 | - | - | 41 | - |
| 0004 | | ALT DUENSTEDT | 48 | - | - | 41 | - |
| 0005 | | BORGSTEDT | 24 | 1 | 4 | 18 | - |
| 0006 | | ECKERNFOERDE, STADT | 40 | - | - | 39 | - |
| 0007 | | FOCKBEK | 99 | 1 | 9 | 83 | - |
| 0008 | | HOHENWESTEDT | 16 | - | - | 15 | - |
| 0009 | | HOHN | 21 | - | - | 21 | - |
| 0010 | | NORTORF, STADT | 13 | - | - | 13 | - |
| 0011 | | OSTERROENFELD | 26 | - | 4 | 19 | - |
| 0012 | | RENSBURG, STADT | 2 066 | 46 | 471 | 1 351 | - |
| 0013 | | SCHACHT-AUDORF | 84 | - | 18 | 59 | - |
| 0014 | | WESTERROENFELD | 64 | 1 | 8 | 47 | - |
| 0015 | | KROPP | 10 | - | - | 10 | - |
| 0016 | | SCHLESWIG, STADT | 24 | - | - | 22 | - |
| 0017 | | HAMBURG FR. U. HANSEST. | 51 | - | - | 39 | - |
| 0018 | | UEBRIGE GEMEINDEN | 133 | 1 | 3 | 122 | - |
| 0019 | BUEDELSDORF | ZUSAMMEN | 2 984 | 50 | 517 | 2 122 | - |
| 0001 | BUENDSDORF | KIEL, LANDESHAUPTSTADT | 17 | - | - | 16 | - |
| 0002 | | RENSBURG, STADT | 59 | - | 2 | 52 | - |
| 0003 | | UEBRIGE GEMEINDEN | 54 | - | - | 49 | - |
| 0004 | BUENDSDORF | ZUSAMMEN | 130 | - | 2 | 117 | - |
| 0001 | CHRISTIANS HOLM | RENSBURG, STADT | 30 | - | - | 24 | - |
| 0002 | | UEBRIGE GEMEINDEN | 31 | - | 2 | 23 | - |
| 0003 | CHRISTIANS HOLM | ZUSAMMEN | 61 | - | 2 | 47 | - |
| 0001 | DAENISCHENHAGEN | KIEL, LANDESHAUPTSTADT | 772 | 1 | 14 | 655 | - |
| 0002 | | ALTENHOLZ | 66 | - | 7 | 48 | - |
| 0003 | | ECKERNFOERDE, STADT | 25 | - | 1 | 19 | - |
| 0004 | | GETTORF | 12 | - | 1 | 11 | - |
| 0005 | | KRONSHAGEN | 14 | - | - | 13 | - |
| 0006 | | STRANDE | 12 | - | 1 | 8 | - |
| 0007 | | UEBRIGE GEMEINDEN | 71 | - | 1 | 62 | - |
| 0008 | DAENISCHENHAGEN | ZUSAMMEN | 972 | 1 | 25 | 816 | - |
| 0001 | DAETGEN | KIEL, LANDESHAUPTSTADT | 46 | - | - | 44 | - |
| 0002 | | NEUMUENSTER, STADT | 17 | - | - | 15 | - |
| 0003 | | NORTORF, STADT | 33 | - | 3 | 27 | - |
| 0004 | | UEBRIGE GEMEINDEN | 31 | - | 2 | 25 | - |
| 0005 | DAETGEN | ZUSAMMEN | 127 | - | 5 | 111 | - |
| 0001 | DAMENDORF | KIEL, LANDESHAUPTSTADT | 10 | - | - | 10 | - |
| 0002 | | ECKERNFOERDE, STADT | 46 | - | 1 | 37 | - |
| 0003 | | GROSS MITTENSEE | 13 | - | 3 | 8 | - |
| 0004 | | RENSBURG, STADT | 10 | - | - | 10 | - |
| 0005 | | UEBRIGE GEMEINDEN | 38 | - | 2 | 33 | - |
| 0006 | DAMENDORF | ZUSAMMEN | 117 | - | 6 | 98 | - |
| 0001 | DAMP | KIEL, LANDESHAUPTSTADT | 29 | - | - | 25 | - |
| 0002 | | ECKERNFOERDE, STADT | 76 | - | - | 69 | - |
| 0003 | | KAPPELN, STADT | 20 | - | - | 19 | - |
| 0004 | | UEBRIGE GEMEINDEN | 47 | 1 | 2 | 39 | - |
| 0005 | DAMP | ZUSAMMEN | 172 | 1 | 2 | 152 | - |
| 0001 | DOERPHOF | DAMP | 51 | - | 7 | 40 | - |
| 0002 | | ECKERNFOERDE, STADT | 16 | - | - | 13 | - |
| 0003 | | WINNEMARK | 18 | - | 5 | 11 | - |
| 0004 | | KAPPELN, STADT | 53 | - | 3 | 46 | - |
| 0005 | | UEBRIGE GEMEINDEN | 47 | 2 | 2 | 36 | - |
| 0006 | DOERPHOF | ZUSAMMEN | 185 | 2 | 17 | 146 | - |
| 0001 | ECKERNFOERDE, STADT | FLensburg, STADT | 85 | - | - | 69 | - |
| 0002 | | KIEL, LANDESHAUPTSTADT | 1 022 | - | - | 810 | - |
| 0003 | | NEUMUENSTER, STADT | 25 | - | - | 21 | - |
| 0004 | | SCHOENKIRCHEN | 10 | - | - | 9 | - |
| 0005 | | ALT DUENSTEDT | 10 | - | - | 9 | - |
| 0006 | | ALTENHOF | 21 | - | 6 | 14 | - |
| 0007 | | ALTENHOLZ | 17 | - | - | 16 | - |
| 0008 | | BARKELSBY | 29 | 1 | 2 | 21 | - |
| 0009 | | BUEDELSDOORF | 11 | - | - | 11 | - |
| 0010 | | DAENISCHENHAGEN | 12 | - | - | 11 | - |
| 0011 | | DAMP | 192 | - | 1 | 164 | - |
| 0012 | | FLECKEBY | 33 | - | 1 | 25 | - |
| 0013 | | GETTORF | 91 | 1 | 1 | 77 | - |
| 0014 | | GROSS MITTENSEE | 24 | - | 3 | 19 | - |
| 0015 | | KOSEL | 11 | - | 1 | 10 | - |
| 0016 | | KRONSHAGEN | 23 | - | - | 22 | - |
| 0017 | | RENSBURG, STADT | 184 | - | - | 157 | - |

*) OHNE PENDLER MIT UNBESTIMMTEM ZIEL. - 1) EINSCHL. ERWERBSTAETIGE SCHUELER UND STUDIERENDE.

ZAEHLUNG

VERKEHRSMITTEL UND ZEITAUFWAND FUER DEN WEG ZUR ARBEITSSTAETTE *)

| NACH | | ZEITAUFWAND FUER DEN WEG ZUR ARBEITSSTAETTE VON ... BIS UNTER ... MINUTEN | | | | | | LFD. NR. |
|----------------|---|---|----------|---------|---------|---------|----------------|-------------|
| VERKEHRSMITTEL | | | | | | | | |
| EISENBAHN | BUS, SONST. OEFFENTL. VERKEHRS- MITTEL | SONSTIGES (MOTORRAD, MOPED, MOFA) | UNTER 15 | 15 - 30 | 30 - 45 | 45 - 60 | 60 UND MEHR | |
| - | 3 | 5 | 34 | 20 | 4 | - | 2 | 0004 |
| - | - | - | - | - | 16 | - | - | 0005 |
| - | 5 | 4 | 9 | 8 | 2 | 10 | 10 | 0006 |
| - | 11 | 10 | 58 | 50 | 27 | 10 | 12 | 0007 |
| 10 | 2 | - | - | 37 | 45 | 7 | 7 | 0001 |
| 12 | 1 | 1 | 2 | 29 | 12 | 3 | 3 | 0002 |
| - | - | 1 | 46 | 25 | 2 | - | 1 | 0003 |
| - | - | 1 | 11 | 5 | - | - | - | 0004 |
| 1 | 5 | 2 | 10 | 13 | 12 | 4 | 12 | 0005 |
| 23 | 8 | 5 | 69 | 109 | 71 | 14 | 23 | 0006 |
| 4 | 3 | - | - | - | 10 | 15 | 5 | 0001 |
| 19 | 6 | 1 | - | 10 | 80 | 72 | 23 | 0002 |
| 8 | 1 | - | 5 | 4 | 27 | 13 | 6 | 0003 |
| - | 4 | 3 | 5 | 41 | 1 | 1 | - | 0004 |
| - | - | 1 | 14 | 9 | - | 1 | - | 0005 |
| - | - | 1 | - | 29 | 9 | 2 | - | 0006 |
| - | 5 | 1 | 24 | 68 | 3 | 2 | 2 | 0007 |
| - | 1 | - | - | 4 | 11 | 1 | - | 0008 |
| - | - | - | 1 | 17 | 3 | - | - | 0009 |
| - | - | - | - | 9 | 4 | - | - | 0010 |
| 1 | 2 | 1 | - | 24 | 1 | 1 | - | 0011 |
| - | 163 | 35 | 980 | 985 | 72 | 15 | 14 | 0012 |
| - | 2 | 5 | 2 | 55 | 23 | 3 | 1 | 0013 |
| - | 6 | 2 | 4 | 47 | 12 | - | 1 | 0014 |
| - | - | - | - | 6 | 3 | 1 | - | 0015 |
| 2 | - | - | - | 11 | 13 | - | - | 0016 |
| 12 | - | - | - | - | - | 2 | 49 | 0017 |
| 2 | 3 | 2 | 10 | 39 | 36 | 21 | 27 | 0018 |
| 47 | 196 | 52 | 1 040 | 1 358 | 308 | 150 | 128 | 0019 |
| - | - | 1 | - | 2 | 12 | 3 | - | 0001 |
| - | 1 | 4 | 5 | 45 | 8 | 1 | - | 0002 |
| - | 2 | 3 | 5 | 22 | 9 | 6 | 12 | 0003 |
| - | 3 | 8 | 10 | 69 | 29 | 10 | 12 | 0004 |
| - | 4 | 2 | - | 21 | 8 | 1 | - | 0001 |
| - | 4 | 2 | 8 | 12 | 5 | - | 6 | 0002 |
| - | 8 | 4 | 8 | 33 | 13 | 1 | 6 | 0003 |
| - | 91 | 11 | 126 | 487 | 104 | 43 | 12 | 0001 |
| - | 9 | 2 | 45 | 20 | 1 | - | - | 0002 |
| - | 3 | 2 | 1 | 14 | 9 | 1 | - | 0003 |
| - | - | - | - | 12 | - | - | - | 0004 |
| - | - | 1 | - | 13 | 1 | - | - | 0005 |
| - | 2 | 1 | 8 | 4 | - | - | - | 0006 |
| 1 | 3 | 4 | 6 | 12 | 14 | 18 | 21 | 0007 |
| 1 | 108 | 21 | 186 | 562 | 129 | 62 | 33 | 0008 |
| 1 | 1 | - | - | 16 | 28 | 2 | - | 0001 |
| 2 | - | - | 4 | 11 | 2 | - | - | 0002 |
| - | - | - | 18 | 15 | - | - | - | 0003 |
| 2 | 2 | 1 | 4 | 11 | 9 | 5 | 2 | 0004 |
| 5 | 5 | 1 | 26 | 53 | 39 | 7 | 2 | 0005 |
| - | - | - | - | - | 6 | 4 | - | 0001 |
| - | 5 | 3 | 10 | 30 | 4 | 2 | - | 0002 |
| - | 1 | 1 | 7 | 6 | - | - | - | 0003 |
| - | - | - | - | 7 | 2 | - | 1 | 0004 |
| - | 2 | 1 | 6 | 16 | 9 | 6 | 1 | 0005 |
| - | 8 | 5 | 23 | 59 | 21 | 12 | 2 | 0006 |
| - | 4 | - | - | 6 | 6 | 6 | 11 | 0001 |
| - | 6 | 1 | - | 51 | 15 | 5 | 5 | 0002 |
| - | 1 | - | 5 | 14 | 1 | - | - | 0003 |
| - | 2 | 3 | 17 | 10 | 6 | 11 | 3 | 0004 |
| - | 12 | 5 | 22 | 81 | 28 | 22 | 19 | 0005 |
| - | - | 4 | 25 | 24 | 2 | - | - | 0001 |
| - | 2 | 1 | 1 | 10 | 5 | - | - | 0002 |
| - | 1 | 1 | 15 | 3 | - | - | - | 0003 |
| - | - | 4 | 21 | 32 | - | - | - | 0004 |
| 1 | 3 | 3 | 8 | 10 | 13 | 8 | 8 | 0005 |
| 1 | 6 | 13 | 70 | 79 | 20 | 8 | 8 | 0006 |
| 6 | 10 | - | - | - | 17 | 49 | 19 | 0001 |
| 124 | 84 | 4 | - | 150 | 665 | 183 | 24 | 0002 |
| 3 | 1 | - | - | - | 7 | 9 | 12 | 0003 |
| - | 1 | - | - | - | 4 | 2 | 1 | 0004 |
| - | - | 1 | - | 6 | 4 | - | - | 0005 |
| - | 1 | - | 5 | 14 | - | 1 | 1 | 0006 |
| - | - | 1 | - | 7 | 9 | 1 | - | 0007 |
| - | - | 5 | 13 | 14 | 2 | - | - | 0008 |
| - | - | - | - | 4 | 7 | - | - | 0009 |
| - | - | 1 | - | 6 | 4 | 2 | - | 0010 |
| - | 24 | 3 | - | 132 | 58 | 2 | - | 0011 |
| - | 5 | 2 | 1 | 25 | 3 | 4 | - | 0012 |
| 6 | 4 | 2 | 9 | 64 | 9 | 6 | 3 | 0013 |
| - | 1 | 1 | 4 | 17 | 3 | - | - | 0014 |
| - | - | - | 3 | 5 | 2 | 1 | - | 0015 |
| - | 1 | - | - | 6 | 15 | 2 | - | 0016 |
| 3 | 20 | 4 | - | 50 | 115 | 14 | 5 | 0017 |

NOCH: KREIS RENDSBURG-ECKERNFÖRDE

| LFD. NR. | WOHNSTZGEMEINDE | ZIELGEMEINDE | BERUFS- AUSPENDLER 1) INSGESAMT | UND ZNAR HAUPTSAECHLICH BENUTZTEM | | | |
|-------------|-----------------------|-------------------------|---------------------------------------|--|---------|-------|--|
| | | | | KEIN VERKEHRS- MITTEL (ZU FUSS) | FAHRRAD | PKW | U - BAHN, S - BAHN, STRASSENBAHN |
| 0018 | | RIESEBY | 23 | - | - | 18 | - |
| 0019 | | SCHWEDENECK | 35 | - | - | 34 | - |
| 0020 | | SEHESTEDT | 10 | - | - | 10 | - |
| 0021 | | WAABS | 12 | - | - | 11 | - |
| 0022 | | KAPPELN, STADT | 67 | - | - | 66 | - |
| 0023 | | KROPP | 23 | - | - | 23 | - |
| 0024 | | SCHLESWIG, STADT | 85 | - | - | 68 | - |
| 0025 | | HAMBURG FR. U. HANSEST. | 48 | - | - | 35 | - |
| 0026 | | UEBRIGE GEMEINDEN | 271 | - | 4 | 233 | - |
| 0027 | ECKERNFOERDE, STADT | ZUSAMMEN | 2 374 | 2 | 19 | 1 963 | - |
| 0001 | EHNDORF | NEUMUENSTER, STADT | 109 | 1 | 14 | 89 | - |
| 0002 | | UEBRIGE GEMEINDEN | 43 | - | 3 | 38 | - |
| 0003 | EHNDORF | ZUSAMMEN | 152 | 1 | 17 | 127 | - |
| 0001 | EISENDORF | NORTORF, STADT | 20 | - | 2 | 18 | - |
| 0002 | | UEBRIGE GEMEINDEN | 27 | - | 1 | 25 | - |
| 0003 | EISENDORF | ZUSAMMEN | 47 | - | 3 | 43 | - |
| 0001 | ELLERDORF | KIEL, LANDESHAUPTSTADT | 16 | - | - | 14 | - |
| 0002 | | NEUMUENSTER, STADT | 19 | - | - | 12 | - |
| 0003 | | NORTORF, STADT | 64 | - | 12 | 49 | - |
| 0004 | | UEBRIGE GEMEINDEN | 31 | - | - | 29 | - |
| 0005 | ELLERDORF | ZUSAMMEN | 130 | - | 12 | 104 | - |
| 0001 | ELSDORF-WESTERMUEHLEN | KIEL, LANDESHAUPTSTADT | 15 | - | - | 13 | - |
| 0002 | | BUEDELSORF | 21 | - | - | 19 | - |
| 0003 | | FOCKBEK | 28 | - | - | 25 | - |
| 0004 | | HOHN | 16 | - | 2 | 13 | - |
| 0005 | | RENSBURG, STADT | 171 | - | 3 | 154 | - |
| 0006 | | UEBRIGE GEMEINDEN | 75 | - | 1 | 70 | - |
| 0007 | ELSDORF-WESTERMUEHLEN | ZUSAMMEN | 326 | - | 6 | 294 | - |
| 0001 | EMBUEHREN | HOHENWESTEDT | 17 | - | 1 | 16 | - |
| 0002 | | RENSBURG, STADT | 17 | - | - | 16 | - |
| 0003 | | UEBRIGE GEMEINDEN | 36 | - | 2 | 31 | - |
| 0004 | EMBUEHREN | ZUSAMMEN | 70 | - | 3 | 63 | - |
| 0001 | EMKENDORF | KIEL, LANDESHAUPTSTADT | 99 | - | - | 94 | - |
| 0002 | | NEUMUENSTER, STADT | 23 | - | - | 20 | - |
| 0003 | | NORTORF, STADT | 84 | - | 2 | 69 | - |
| 0004 | | RENSBURG, STADT | 77 | - | - | 68 | - |
| 0005 | | UEBRIGE GEMEINDEN | 106 | - | 1 | 91 | - |
| 0006 | EMKENDORF | ZUSAMMEN | 389 | - | 3 | 342 | - |
| 0001 | FELDE | KIEL, LANDESHAUPTSTADT | 351 | 1 | 2 | 312 | - |
| 0002 | | NEUMUENSTER, STADT | 10 | - | - | 9 | - |
| 0003 | | ACHTERMEHR | 10 | 1 | 4 | 4 | - |
| 0004 | | KRONSHAGEN | 10 | - | - | 10 | - |
| 0005 | | NORTORF, STADT | 12 | - | - | 10 | - |
| 0006 | | RENSBURG, STADT | 24 | - | 1 | 20 | - |
| 0007 | | UEBRIGE GEMEINDEN | 48 | - | 1 | 44 | - |
| 0008 | FELDE | ZUSAMMEN | 465 | 2 | 8 | 409 | - |
| 0001 | FELM | KIEL, LANDESHAUPTSTADT | 254 | 1 | 1 | 233 | - |
| 0002 | | ALTENHOLZ | 20 | - | 2 | 11 | - |
| 0003 | | ECKERNFOERDE, STADT | 12 | - | - | 9 | - |
| 0004 | | GETTORF | 20 | - | - | 13 | - |
| 0005 | | OSDORF | 15 | - | 2 | 11 | - |
| 0006 | | UEBRIGE GEMEINDEN | 37 | - | 1 | 29 | - |
| 0007 | FELM | ZUSAMMEN | 358 | 1 | 6 | 306 | - |
| 0001 | FLECKEBY | KIEL, LANDESHAUPTSTADT | 59 | - | - | 53 | - |
| 0002 | | ECKERNFOERDE, STADT | 244 | - | 3 | 208 | - |
| 0003 | | GUEBY | 26 | 1 | 8 | 17 | - |
| 0004 | | RENSBURG, STADT | 14 | - | - | 13 | - |
| 0005 | | SCHLESWIG, STADT | 47 | - | 1 | 40 | - |
| 0006 | | UEBRIGE GEMEINDEN | 70 | - | 1 | 64 | - |
| 0007 | FLECKEBY | ZUSAMMEN | 460 | 1 | 13 | 395 | - |
| 0001 | FLINTBEK | KIEL, LANDESHAUPTSTADT | 1 827 | 6 | 25 | 1 362 | - |
| 0002 | | NEUMUENSTER, STADT | 49 | - | - | 41 | - |
| 0003 | | PREETZ, STADT | 10 | - | - | 9 | - |
| 0004 | | RAISDORF | 13 | - | - | 11 | - |
| 0005 | | ALTENHOLZ | 10 | - | - | 8 | - |
| 0006 | | BORDESHOLM | 24 | 1 | - | 19 | - |
| 0007 | | KRONSHAGEN | 20 | - | - | 17 | - |
| 0008 | | MIELKENDORF | 10 | - | - | 6 | - |
| 0009 | | MOLFSEE | 40 | 3 | 1 | 20 | - |
| 0010 | | RENSBURG, STADT | 10 | - | - | 10 | - |
| 0011 | | HAMBURG FR. U. HANSEST. | 34 | - | - | 26 | - |
| 0012 | | UEBRIGE GEMEINDEN | 149 | 1 | 3 | 132 | - |
| 0013 | FLINTBEK | ZUSAMMEN | 2 196 | 11 | 29 | 1 661 | - |
| 0001 | FOCKBEK | KIEL, LANDESHAUPTSTADT | 75 | - | - | 64 | - |
| 0002 | | NEUMUENSTER, STADT | 22 | - | - | 17 | - |
| 0003 | | ALT DUENSTEDT | 33 | - | - | 32 | - |
| 0004 | | BUEDELSORF | 128 | 1 | 14 | 104 | - |
| 0005 | | ECKERNFOERDE, STADT | 17 | - | - | 17 | - |
| 0006 | | HOHN | 21 | - | - | 21 | - |
| 0007 | | OSTERROENFELD | 22 | - | - | 22 | - |
| 0008 | | RENSBURG, STADT | 1 115 | 9 | 185 | 813 | - |
| 0009 | | SCHACHT-AUDORF | 26 | - | - | 21 | - |

*) OHNE PENDLER MIT UNBESTIMMTEM ZIEL. - 1) EINSCHL. ERWERBSTAETIGE SCHUELER UND STUDIERENDE.

ZAEHLUNG

VERKEHRSMITTEL UND ZEITAUFWAND FUER DEN WEG ZUR ARBEITSSTAETTE *)

| NACH | | | | | | | | LFD. NR. |
|----------------|---|---|---|---------|---------|---------|----------------|-------------|
| VERKEHRSMITTEL | | | ZEITAUFWAND FUER DEN WEG ZUR ARBEITSSTAETTE VON ... BIS UNTER ... MINUTEN | | | | | |
| EISENBAHN | BUS, SONST. OEFFENTL. VERKEHRS- MITTEL | SONSTIGES (MOTORRAD, MOPED, MOFA) | UNTER 15 | 15 - 30 | 30 - 45 | 45 - 60 | 60 UND MEHR | |
| 4 | - | 1 | 6 | 13 | 3 | 1 | - | 0018 |
| - | - | 1 | - | 31 | 4 | - | - | 0019 |
| - | - | - | - | 7 | 3 | - | - | 0020 |
| - | 1 | - | - | 10 | 2 | - | - | 0021 |
| - | 1 | - | - | 22 | 40 | 4 | 1 | 0022 |
| - | - | - | - | 13 | 9 | 1 | - | 0023 |
| - | 16 | 1 | 1 | 48 | 31 | 5 | - | 0024 |
| 12 | 1 | - | - | - | - | 3 | 45 | 0025 |
| 8 | 19 | 7 | 25 | 92 | 57 | 41 | 56 | 0026 |
| 166 | 190 | 34 | 67 | 736 | 1 073 | 331 | 167 | 0027 |
| - | 2 | 3 | 13 | 82 | 12 | 1 | 1 | 0001 |
| - | 1 | 1 | 5 | 14 | 13 | 3 | 8 | 0002 |
| - | 3 | 4 | 18 | 96 | 25 | 4 | 9 | 0003 |
| - | - | - | 16 | 3 | 1 | - | - | 0001 |
| 1 | - | - | 3 | 13 | 8 | 3 | - | 0002 |
| 1 | - | - | 19 | 16 | 9 | 3 | - | 0003 |
| - | 2 | - | - | 3 | 11 | 1 | 1 | 0001 |
| 6 | - | 1 | - | 15 | 1 | 2 | - | 0002 |
| - | - | 3 | 47 | 17 | - | - | - | 0003 |
| 2 | - | - | 4 | 14 | 5 | 5 | 3 | 0004 |
| 8 | 2 | 4 | 51 | 49 | 17 | 8 | 5 | 0005 |
| 2 | - | - | - | 4 | 2 | 4 | 5 | 0001 |
| - | 2 | - | - | 18 | 2 | 1 | - | 0002 |
| - | 2 | 1 | 9 | 19 | - | - | - | 0003 |
| - | - | 1 | 12 | 4 | - | - | - | 0004 |
| - | 11 | 3 | 10 | 141 | 17 | 3 | - | 0005 |
| - | 2 | 2 | 11 | 30 | 20 | 7 | 7 | 0006 |
| 2 | 17 | 7 | 42 | 216 | 41 | 15 | 12 | 0007 |
| - | - | - | 5 | 11 | - | 1 | - | 0001 |
| - | 1 | - | - | 14 | 3 | - | - | 0002 |
| - | 1 | 2 | 9 | 17 | 3 | 1 | 6 | 0003 |
| - | 2 | 2 | 14 | 42 | 6 | 2 | 6 | 0004 |
| - | 5 | - | 1 | 17 | 69 | 11 | 1 | 0001 |
| 3 | - | - | - | 2 | 20 | 1 | - | 0002 |
| 5 | 5 | 3 | 12 | 63 | 7 | 1 | 1 | 0003 |
| 4 | 2 | 3 | - | 59 | 16 | - | 2 | 0004 |
| - | 6 | 8 | 15 | 38 | 25 | 8 | 20 | 0005 |
| 12 | 18 | 14 | 28 | 179 | 137 | 21 | 24 | 0006 |
| 2 | 30 | 4 | 7 | 217 | 92 | 21 | 14 | 0001 |
| 1 | - | - | - | 1 | 9 | - | - | 0002 |
| - | 1 | - | 6 | 3 | 1 | - | - | 0003 |
| - | - | - | - | 8 | 2 | - | - | 0004 |
| - | 2 | - | - | 10 | 2 | - | - | 0005 |
| 1 | 2 | - | - | 6 | 16 | 2 | - | 0006 |
| 1 | 1 | 1 | 6 | 18 | 13 | 2 | 9 | 0007 |
| 5 | 36 | 5 | 19 | 263 | 135 | 25 | 23 | 0008 |
| - | 12 | 7 | 17 | 183 | 37 | 10 | 7 | 0001 |
| - | 3 | 4 | 4 | 12 | 4 | - | - | 0002 |
| - | - | - | 1 | 6 | 4 | 1 | - | 0003 |
| - | - | 7 | 10 | 10 | - | - | - | 0004 |
| - | - | 2 | 12 | 3 | - | - | - | 0005 |
| 3 | 2 | 2 | 5 | 11 | 6 | 4 | 11 | 0006 |
| 3 | 20 | 22 | 49 | 225 | 51 | 15 | 18 | 0007 |
| - | 5 | 1 | - | 5 | 30 | 19 | 5 | 0001 |
| - | 28 | 5 | 71 | 158 | 13 | 2 | - | 0002 |
| - | - | - | 23 | 3 | - | - | - | 0003 |
| - | 1 | - | 1 | 5 | 7 | - | 1 | 0004 |
| - | 6 | 4 | 36 | 7 | 7 | - | - | 0005 |
| 1 | 2 | 2 | 17 | 20 | 14 | 9 | 10 | 0006 |
| 1 | 42 | 8 | 116 | 227 | 71 | 30 | 16 | 0007 |
| 56 | 351 | 27 | 73 | 1 049 | 488 | 149 | 68 | 0001 |
| 7 | 1 | - | - | 21 | 19 | 5 | 4 | 0002 |
| - | - | 1 | - | 8 | 2 | - | - | 0003 |
| - | 2 | - | 1 | 8 | 2 | - | 2 | 0004 |
| - | 2 | - | - | - | 10 | - | - | 0005 |
| 2 | - | 2 | 10 | 12 | 2 | - | - | 0006 |
| - | 2 | 1 | - | 9 | 9 | 2 | - | 0007 |
| - | 1 | 3 | 4 | 6 | - | - | - | 0008 |
| - | 14 | 2 | 16 | 20 | 2 | 2 | - | 0009 |
| - | - | - | - | 3 | 5 | - | - | 0010 |
| 6 | - | 2 | - | - | - | 5 | 29 | 0011 |
| 1 | 9 | 3 | 11 | 32 | 49 | 33 | 24 | 0012 |
| 72 | 382 | 41 | 115 | 1 168 | 588 | 198 | 127 | 0013 |
| 9 | 2 | - | - | 5 | 23 | 36 | 11 | 0001 |
| 5 | - | - | - | - | 7 | 11 | 4 | 0002 |
| - | - | 1 | 13 | 19 | 1 | - | - | 0003 |
| - | 7 | 2 | 45 | 69 | 11 | 1 | 2 | 0004 |
| - | - | - | - | 5 | 11 | 1 | - | 0005 |
| - | - | - | 7 | 14 | - | - | - | 0006 |
| - | - | - | 7 | 14 | - | - | 1 | 0007 |
| - | 83 | 25 | 555 | 491 | 56 | 7 | 6 | 0008 |
| - | 3 | 2 | 1 | 22 | 2 | 1 | - | 0009 |

NOCH: KREIS RENDSBURG-ECKERNFÖRDE

| LFD. NR. | WOHNSITZGEMEINDE | ZIELGEMEINDE | BERUFS- AUSPENDLER 1) INSGESAMT | UND ZWAR HAUPTSAECHLICH BENUTZTEM | | | |
|-------------|------------------|-------------------------|---------------------------------------|--|---------|-------|--|
| | | | | KEIN VERKEHRS- MITTEL (ZU FUSS) | FAHRRAD | PKW | U - BAHN, S - BAHN, STRASSENBAHN |
| 0010 | | WESTERROENFELD | 35 | 1 | 4 | 23 | - |
| 0011 | | KROPP | 10 | - | - | 10 | - |
| 0012 | | SCHLESWIG, STADT | 16 | - | - | 16 | - |
| 0013 | | HAMBURG FR. U. HANSEST. | 18 | - | - | 15 | - |
| 0014 | | UEBRIGE GEMEINDEN | 134 | - | 1 | 124 | - |
| 0015 | FOCKBEK | ZUSAMMEN | 1 672 | 11 | 204 | 1 299 | - |
| 0001 | FRIEDRICHSGRABEN | UEBRIGE GEMEINDEN | 8 | - | 2 | 3 | - |
| 0002 | FRIEDRICHSGRABEN | ZUSAMMEN | 8 | - | 2 | 3 | - |
| 0001 | FRIEDRICHSHOLM | FOCKBEK | 12 | - | - | 10 | - |
| 0002 | | HOHN | 11 | - | - | 9 | - |
| 0003 | | RENSBURG, STADT | 37 | - | - | 34 | - |
| 0004 | | UEBRIGE GEMEINDEN | 42 | - | 2 | 34 | - |
| 0005 | FRIEDRICHSHOLM | ZUSAMMEN | 102 | - | 2 | 87 | - |
| 0001 | GAMMELBY | KIEL, LANDESHAUPTSTADT | 16 | - | - | 13 | - |
| 0002 | | ECKERNFOERDE, STADT | 116 | - | 21 | 92 | - |
| 0003 | | UEBRIGE GEMEINDEN | 42 | - | 3 | 33 | - |
| 0004 | GAMMELBY | ZUSAMMEN | 174 | - | 24 | 138 | - |
| 0001 | GETTORF | KIEL, LANDESHAUPTSTADT | 1 043 | 4 | 8 | 869 | - |
| 0002 | | ALTENHOLZ | 29 | - | - | 28 | - |
| 0003 | | ECKERNFOERDE, STADT | 153 | 3 | 4 | 108 | - |
| 0004 | | KRONSHAGEN | 26 | - | - | 24 | - |
| 0005 | | OSDORF | 33 | - | 4 | 26 | - |
| 0006 | | RENSBURG, STADT | 29 | - | - | 24 | - |
| 0007 | | SCHLESWIG, STADT | 10 | - | - | 10 | - |
| 0008 | | HAMBURG FR. U. HANSEST. | 18 | - | - | 12 | - |
| 0009 | | UEBRIGE GEMEINDEN | 124 | 1 | 3 | 104 | - |
| 0010 | GETTORF | ZUSAMMEN | 1 465 | 8 | 19 | 1 205 | - |
| 0001 | GNUTZ | KIEL, LANDESHAUPTSTADT | 23 | - | - | 23 | - |
| 0002 | | NEUMUENSTER, STADT | 68 | - | - | 59 | - |
| 0003 | | AUKRUG | 13 | - | - | 12 | - |
| 0004 | | NORTORF, STADT | 96 | - | 5 | 83 | - |
| 0005 | | RENSBURG, STADT | 12 | - | - | 10 | - |
| 0006 | | UEBRIGE GEMEINDEN | 51 | - | - | 45 | - |
| 0007 | GNUTZ | ZUSAMMEN | 263 | - | 5 | 232 | - |
| 0001 | GOKELS | HANERAU-HADEMARSCHEN | 28 | - | 2 | 25 | - |
| 0002 | | HOHENNESTEDT | 19 | - | - | 17 | - |
| 0003 | | ITZHOE, STADT | 18 | - | - | 18 | - |
| 0004 | | SCHENEFELD | 15 | - | - | 13 | - |
| 0005 | | UEBRIGE GEMEINDEN | 44 | - | - | 39 | - |
| 0006 | GOKELS | ZUSAMMEN | 124 | - | 2 | 112 | - |
| 0001 | GRAUEL | HOHENNESTEDT | 42 | 1 | 6 | 29 | - |
| 0002 | | UEBRIGE GEMEINDEN | 23 | - | - | 19 | - |
| 0003 | GRAUEL | ZUSAMMEN | 65 | 1 | 6 | 48 | - |
| 0001 | GREVENKRUG | KIEL, LANDESHAUPTSTADT | 39 | - | - | 38 | - |
| 0002 | | UEBRIGE GEMEINDEN | 25 | - | 1 | 22 | - |
| 0003 | GREVENKRUG | ZUSAMMEN | 64 | - | 1 | 60 | - |
| 0001 | GROSS BUCHWALD | KIEL, LANDESHAUPTSTADT | 32 | - | - | 31 | - |
| 0002 | | BORDESHOLM | 21 | - | 2 | 19 | - |
| 0003 | | UEBRIGE GEMEINDEN | 33 | - | 1 | 29 | - |
| 0004 | GROSS BUCHWALD | ZUSAMMEN | 86 | - | 3 | 79 | - |
| 0001 | GROSS VOLLSTEDT | KIEL, LANDESHAUPTSTADT | 78 | - | - | 77 | - |
| 0002 | | NEUMUENSTER, STADT | 23 | - | - | 20 | - |
| 0003 | | NORTORF, STADT | 47 | - | 1 | 38 | - |
| 0004 | | RENSBURG, STADT | 15 | 1 | - | 11 | - |
| 0005 | | UEBRIGE GEMEINDEN | 46 | - | - | 40 | - |
| 0006 | GROSS VOLLSTEDT | ZUSAMMEN | 209 | 1 | 1 | 186 | - |
| 0001 | GROSS WITTENSEE | KIEL, LANDESHAUPTSTADT | 25 | - | - | 25 | - |
| 0002 | | ECKERNFOERDE, STADT | 114 | - | 3 | 94 | - |
| 0003 | | RENSBURG, STADT | 57 | - | - | 50 | - |
| 0004 | | UEBRIGE GEMEINDEN | 83 | 1 | 6 | 70 | - |
| 0005 | GROSS WITTENSEE | ZUSAMMEN | 279 | 1 | 9 | 239 | - |
| 0001 | GUEBY | ECKERNFOERDE, STADT | 30 | - | - | 24 | - |
| 0002 | | FLECKEBY | 18 | - | 1 | 16 | - |
| 0003 | | SCHLESWIG, STADT | 13 | - | - | 12 | - |
| 0004 | | UEBRIGE GEMEINDEN | 41 | - | 1 | 40 | - |
| 0005 | GUEBY | ZUSAMMEN | 102 | - | 2 | 92 | - |
| 0001 | HAALE | HOHENNESTEDT | 19 | - | - | 16 | - |
| 0002 | | RENSBURG, STADT | 18 | - | - | 14 | - |
| 0003 | | UEBRIGE GEMEINDEN | 61 | - | 1 | 56 | - |
| 0004 | HAALE | ZUSAMMEN | 98 | - | 1 | 86 | - |
| 0001 | HABY | KIEL, LANDESHAUPTSTADT | 25 | - | - | 23 | - |
| 0002 | | ECKERNFOERDE, STADT | 38 | - | 1 | 30 | - |
| 0003 | | RENSBURG, STADT | 21 | - | - | 19 | - |
| 0004 | | HAMBURG FR. U. HANSEST. | 10 | - | - | 10 | - |
| 0005 | | UEBRIGE GEMEINDEN | 24 | - | 3 | 18 | - |
| 0006 | HABY | ZUSAMMEN | 118 | - | 4 | 100 | - |
| 0001 | HAMDORF | BUEDELSORF | 11 | - | 1 | 8 | - |
| 0002 | | FOCKBEK | 16 | - | - | 16 | - |

*) OHNE PENDLER MIT UNBESTIMMTEM ZIEL.- 1) EINSCHL. ERWERBSTAETIGE SCHUELER UND STUDIERENDE.

ZAEHLUNG

VERKEHRSMITTEL UND ZEITAUFWAND FUER DEN WEG ZUR ARBEITSSTAETTE *)

| NACH | | | | ZEITAUFWAND FUER DEN WEG ZUR ARBEITSSTAETTE VON ... BIS UNTER ... MINUTEN | | | | | LFD. NR. |
|----------------|---|---|--|---|---------|---------|---------|----------------|-------------|
| VERKEHRSMITTEL | | | | UNTER 15 | 15 - 30 | 30 - 45 | 45 - 60 | 60 UND MEHR | |
| EISENBAHN | BUS, SONST. OEFFENTL. VERKEHRS- MITTEL | SONSTIGES (MOTORRAD, MOPED, MOFA) | | | | | | | |
| - | 2 | 5 | | 8 | 19 | 3 | 4 | 1 | 0010 |
| - | - | - | | 1 | 9 | - | - | - | 0011 |
| - | - | - | | - | 4 | 12 | - | - | 0012 |
| 3 | - | - | | - | - | - | 3 | 15 | 0013 |
| 2 | 5 | 2 | | 11 | 51 | 34 | 21 | 17 | 0014 |
| 19 | 102 | 37 | | 648 | 722 | 160 | 85 | 57 | 0015 |
| - | - | 3 | | - | 7 | 1 | - | - | 0001 |
| - | - | 3 | | - | 7 | 1 | - | - | 0002 |
| - | 2 | - | | 1 | 11 | - | - | - | 0001 |
| - | 1 | 1 | | 6 | 5 | - | - | - | 0002 |
| - | 3 | - | | - | 25 | 11 | 1 | - | 0003 |
| 1 | 3 | 2 | | 4 | 17 | 8 | 4 | 9 | 0004 |
| 1 | 9 | 3 | | 11 | 58 | 19 | 5 | 9 | 0005 |
| 2 | - | 1 | | - | - | 8 | 4 | 4 | 0001 |
| - | - | 3 | | 51 | 62 | 2 | - | 1 | 0002 |
| 1 | 5 | - | | 5 | 12 | 13 | 6 | 6 | 0003 |
| 3 | 5 | 4 | | 56 | 74 | 23 | 10 | 11 | 0004 |
| 86 | 72 | 4 | | 20 | 679 | 253 | 55 | 36 | 0001 |
| - | - | 1 | | 3 | 23 | 3 | - | - | 0002 |
| 23 | 12 | 3 | | 16 | 107 | 23 | 7 | - | 0003 |
| 1 | 1 | - | | - | 21 | 4 | 1 | - | 0004 |
| - | - | 3 | | 21 | 12 | - | - | - | 0005 |
| - | 5 | - | | - | 6 | 17 | 6 | - | 0006 |
| - | - | - | | - | - | 6 | 4 | - | 0007 |
| 4 | 1 | 1 | | - | - | - | - | 18 | 0008 |
| 5 | 5 | 6 | | 18 | 27 | 37 | 22 | 20 | 0009 |
| 119 | 96 | 18 | | 78 | 875 | 343 | 95 | 74 | 0010 |
| - | - | - | | - | 4 | 16 | 3 | - | 0001 |
| 7 | 1 | 1 | | - | 56 | 11 | 1 | - | 0002 |
| - | - | 1 | | 10 | 3 | - | - | - | 0003 |
| - | 2 | 6 | | 82 | 13 | - | - | 1 | 0004 |
| - | 1 | 2 | | 3 | 9 | 3 | - | - | 0005 |
| 2 | 2 | 11 | | 95 | 21 | 10 | 9 | 8 | 0006 |
| 9 | 6 | 11 | | 95 | 106 | 40 | 13 | 9 | 0007 |
| - | - | 1 | | 24 | 4 | - | - | - | 0001 |
| 2 | - | - | | - | 15 | 4 | - | - | 0002 |
| - | - | - | | - | 7 | 11 | - | - | 0003 |
| 3 | 1 | 2 | | 8 | 7 | - | - | - | 0004 |
| 5 | 1 | 1 | | 1 | 13 | 13 | 4 | 13 | 0005 |
| - | - | 4 | | 33 | 46 | 28 | 4 | 13 | 0006 |
| - | 2 | 4 | | 33 | 9 | - | - | - | 0001 |
| 2 | 2 | 2 | | 1 | 8 | 10 | 1 | 3 | 0002 |
| 2 | 2 | 6 | | 34 | 17 | 10 | 1 | 3 | 0003 |
| - | 1 | - | | - | 30 | 9 | - | - | 0001 |
| - | 2 | 1 | | 15 | 6 | 4 | - | - | 0002 |
| - | - | 1 | | 15 | 36 | 13 | - | - | 0003 |
| - | 1 | - | | - | 9 | 21 | 2 | - | 0001 |
| 1 | 2 | - | | 15 | 6 | - | - | - | 0002 |
| 1 | 3 | - | | 21 | 12 | 8 | 6 | 1 | 0003 |
| - | - | - | | - | 27 | 29 | 8 | 1 | 0004 |
| 3 | 1 | - | | 1 | 20 | 48 | 8 | 1 | 0001 |
| - | - | - | | - | 17 | 5 | 1 | - | 0002 |
| - | 7 | 1 | | 25 | 21 | 1 | - | - | 0003 |
| - | 1 | 2 | | 2 | 9 | 3 | 1 | - | 0004 |
| 3 | 9 | 9 | | 4 | 24 | 7 | 6 | 5 | 0005 |
| - | - | - | | 32 | 91 | 64 | 16 | 6 | 0006 |
| - | - | - | | - | 2 | 17 | 6 | - | 0001 |
| - | 8 | 9 | | 38 | 57 | 15 | 2 | 2 | 0002 |
| - | 6 | 1 | | - | 40 | 15 | - | 2 | 0003 |
| - | 2 | 4 | | 12 | 36 | 20 | 4 | 11 | 0004 |
| - | 16 | 14 | | 50 | 135 | 67 | 12 | 15 | 0005 |
| - | 5 | 1 | | - | 27 | 2 | 1 | - | 0001 |
| - | - | 1 | | 17 | 1 | - | - | - | 0002 |
| - | 1 | - | | 3 | 9 | 1 | - | - | 0003 |
| - | - | - | | 9 | 19 | 7 | 3 | 3 | 0004 |
| - | 6 | 2 | | 29 | 56 | 10 | 4 | 3 | 0005 |
| - | 1 | 2 | | 1 | 16 | 1 | - | 1 | 0001 |
| - | 4 | 1 | | 1 | 11 | 6 | - | - | 0002 |
| - | 3 | 1 | | 7 | 25 | 13 | 11 | 5 | 0003 |
| - | 8 | 3 | | 9 | 52 | 20 | 11 | 6 | 0004 |
| - | 2 | - | | - | 4 | 18 | 3 | - | 0001 |
| - | 5 | 2 | | 10 | 21 | 6 | 1 | - | 0002 |
| - | 2 | - | | - | 16 | 4 | 1 | - | 0003 |
| - | - | - | | - | - | - | 1 | 9 | 0004 |
| - | - | 3 | | 11 | 9 | - | 3 | 1 | 0005 |
| - | 9 | 5 | | 21 | 50 | 28 | 9 | 10 | 0006 |
| - | 2 | - | | - | 9 | 2 | - | - | 0001 |
| - | - | - | | 5 | 9 | - | - | 2 | 0002 |

NOCH: KREIS RENDSBURG-ECKERNFÖRDE

| LFD. NR. | MOHNSITZGEMEINDE | ZIELGEMEINDE | BERUFS- AUSPENDLER 1) INSGESAMT | UND ZWAR HAUPTSAECHLICH BENUTZTEM | | | |
|-------------|----------------------|------------------------|---------------------------------------|--|---------|-----|--|
| | | | | KEIN VERKEHRS- MITTEL (ZU FUSS) | FAHRRAD | PKW | U - BAHN, S - BAHN, STRASSENBAHN |
| 0003 | | REDSBURG, STADT | 153 | 1 | 3 | 115 | - |
| 0004 | | UEBRIGE GEMEINDEN | 102 | - | 3 | 93 | - |
| 0005 | HAMDORF | ZUSAMMEN | 282 | 1 | 7 | 232 | - |
| 0001 | HAMMEDDEL | HOHENWESTEDT | 23 | - | - | 22 | - |
| 0002 | | JEVENSTEDT | 13 | 1 | 4 | 6 | - |
| 0003 | | REDSBURG, STADT | 48 | - | 2 | 41 | - |
| 0004 | | UEBRIGE GEMEINDEN | 35 | - | 2 | 28 | - |
| 0005 | HAMMEDDEL | ZUSAMMEN | 119 | 1 | 8 | 97 | - |
| 0001 | HANERAU-HADEMARSCHEN | KIEL, LANDESHAUPTSTADT | 16 | - | - | 15 | - |
| 0002 | | NEUMUNSTER, STADT | 34 | - | - | 27 | - |
| 0003 | | ALBERSDORF | 17 | - | 1 | 15 | - |
| 0004 | | BRUNSBUETTTEL, STADT | 16 | - | - | 16 | - |
| 0005 | | HEIDE, STADT | 48 | - | - | 41 | - |
| 0006 | | HOHENWESTEDT | 50 | - | - | 36 | - |
| 0007 | | REDSBURG, STADT | 47 | - | - | 44 | - |
| 0008 | | THADEN | 12 | - | - | 7 | - |
| 0009 | | ITZEHOE, STADT | 89 | 3 | 1 | 85 | - |
| 0010 | | SCHENEFELD | 27 | - | - | 25 | - |
| 0011 | | HAMBURG FR.U. HANSEST. | 18 | - | - | 17 | - |
| 0012 | | UEBRIGE GEMEINDEN | 155 | - | 5 | 133 | - |
| 0013 | HANERAU-HADEMARSCHEN | ZUSAMMEN | 529 | 3 | 7 | 461 | - |
| 0001 | HASSMOOR | REDSBURG, STADT | 24 | - | 3 | 21 | - |
| 0002 | | UEBRIGE GEMEINDEN | 38 | 1 | 1 | 34 | - |
| 0003 | HASSMOOR | ZUSAMMEN | 62 | 1 | 4 | 55 | - |
| 0001 | HEINKENBORSTEL | HOHENWESTEDT | 18 | - | - | 15 | - |
| 0002 | | UEBRIGE GEMEINDEN | 28 | - | 1 | 25 | - |
| 0003 | HEINKENBORSTEL | ZUSAMMEN | 46 | - | 1 | 40 | - |
| 0001 | HOERSTEN | UEBRIGE GEMEINDEN | 9 | - | - | 7 | - |
| 0002 | HOERSTEN | ZUSAMMEN | 9 | - | - | 7 | - |
| 0001 | HOFFELD | KIEL, LANDESHAUPTSTADT | 13 | - | - | 10 | - |
| 0002 | | BORDESHOLM | 16 | 1 | 6 | 9 | - |
| 0003 | | UEBRIGE GEMEINDEN | 8 | - | - | 7 | - |
| 0004 | HOFFELD | ZUSAMMEN | 37 | 1 | 6 | 26 | - |
| 0001 | HOHENWESTEDT | KIEL, LANDESHAUPTSTADT | 30 | - | - | 25 | - |
| 0002 | | NEUMUNSTER, STADT | 89 | - | - | 65 | - |
| 0003 | | AUKRUG | 20 | - | - | 17 | - |
| 0004 | | NORTORF, STADT | 20 | - | - | 20 | - |
| 0005 | | REDSBURG, STADT | 101 | - | - | 78 | - |
| 0006 | | ITZEHOE, STADT | 49 | - | - | 47 | - |
| 0007 | | HAMBURG FR.U. HANSEST. | 37 | - | - | 33 | - |
| 0008 | | UEBRIGE GEMEINDEN | 181 | - | 6 | 165 | - |
| 0009 | HOHENWESTEDT | ZUSAMMEN | 527 | - | 6 | 450 | - |
| 0001 | HOHN | KIEL, LANDESHAUPTSTADT | 12 | - | - | 12 | - |
| 0002 | | ALT DUVENSTEDT | 23 | - | 1 | 22 | - |
| 0003 | | BUEDELSDORF | 39 | - | 1 | 32 | - |
| 0004 | | FOCKBEK | 47 | 1 | 1 | 39 | - |
| 0005 | | REDSBURG, STADT | 299 | - | 5 | 239 | - |
| 0006 | | UEBRIGE GEMEINDEN | 106 | - | 4 | 86 | - |
| 0007 | HOHN | ZUSAMMEN | 526 | 1 | 12 | 430 | - |
| 0001 | HOLTSEE | KIEL, LANDESHAUPTSTADT | 108 | - | - | 101 | - |
| 0002 | | ECKERNFOERDE, STADT | 92 | - | 2 | 81 | - |
| 0003 | | GETTORF | 25 | - | - | 23 | - |
| 0004 | | REDSBURG, STADT | 21 | - | - | 18 | - |
| 0005 | | SEHESTEDT | 10 | 1 | - | 7 | - |
| 0006 | | UEBRIGE GEMEINDEN | 50 | - | - | 41 | - |
| 0007 | HOLTSEE | ZUSAMMEN | 306 | 1 | 2 | 271 | - |
| 0001 | HOLZBUNGE | REDSBURG, STADT | 43 | - | - | 42 | - |
| 0002 | | UEBRIGE GEMEINDEN | 51 | 1 | 4 | 41 | - |
| 0003 | HOLZBUNGE | ZUSAMMEN | 94 | 1 | 4 | 83 | - |
| 0001 | HOLZDORF | KIEL, LANDESHAUPTSTADT | 16 | - | - | 15 | - |
| 0002 | | DAMP | 73 | 1 | 6 | 58 | - |
| 0003 | | ECKERNFOERDE, STADT | 106 | - | - | 94 | - |
| 0004 | | UEBRIGE GEMEINDEN | 52 | - | 1 | 46 | - |
| 0005 | HOLZDORF | ZUSAMMEN | 247 | 1 | 7 | 213 | - |
| 0001 | HUETTEN | UEBRIGE GEMEINDEN | 34 | - | - | 32 | - |
| 0002 | HUETTEN | ZUSAMMEN | 34 | - | - | 32 | - |
| 0001 | HUMMELFELD | ECKERNFOERDE, STADT | 21 | - | 1 | 19 | - |
| 0002 | | UEBRIGE GEMEINDEN | 28 | - | 1 | 23 | - |
| 0003 | HUMMELFELD | ZUSAMMEN | 49 | - | 2 | 42 | - |
| 0001 | JAHRSDORF | HOHENWESTEDT | 31 | - | 5 | 23 | - |
| 0002 | | UEBRIGE GEMEINDEN | 25 | - | 1 | 18 | - |
| 0003 | JAHRSDORF | ZUSAMMEN | 56 | - | 6 | 41 | - |
| 0001 | JEVENSTEDT | KIEL, LANDESHAUPTSTADT | 45 | - | - | 42 | - |
| 0002 | | NEUMUNSTER, STADT | 11 | - | - | 10 | - |
| 0003 | | BUEDELSDORF | 37 | - | 2 | 33 | - |
| 0004 | | FOCKBEK | 24 | - | 1 | 22 | - |
| 0005 | | HOHENWESTEDT | 14 | - | - | 12 | - |
| 0006 | | NORTORF, STADT | 31 | - | - | 27 | - |

*) OHNE PENDLER MIT UNBESTIMMTEM ZIEL.- 1) EINSCHL. ERWERBSTAETIGE SCHUELER UND STUDIERENDE.

ZAEHLUNG

VERKEHRSMITTEL UND ZEITAUFWAND FUER DEN WEG ZUR ARBEITSSTAETTE *)

| NACH | | | ZEITAUFWAND FUER DEN WEG ZUR ARBEITSSTAETTE VON ... BIS UNTER ... MINUTEN | | | | | LFD. NR. |
|----------------|---|---|---|---------|---------|---------|----------------|-------------|
| VERKEHRSMITTEL | | | | | | | | |
| EISENBAHN | BUS, SONST. OEFFENTL. VERKEHRS- MITTEL | SONSTIGES (MOTORRAD, MOPED, MOFA) | UNTER 15 | 15 - 30 | 30 - 45 | 45 - 60 | 60 UND MEHR | |
| - | 32 | 2 | 4 | 111 | 25 | 10 | 3 | 0003 |
| - | 1 | 5 | 21 | 40 | 16 | 11 | 14 | 0004 |
| - | 35 | 7 | 30 | 169 | 43 | 21 | 19 | 0005 |
| - | 1 | - | - | 15 | 7 | 1 | - | 0001 |
| - | 2 | - | 6 | 7 | - | - | - | 0002 |
| - | 5 | - | 1 | 42 | 5 | - | - | 0003 |
| - | 1 | 4 | 1 | 22 | 4 | 4 | 4 | 0004 |
| - | 9 | 4 | 8 | 86 | 16 | 5 | 4 | 0005 |
| 1 | - | - | - | - | 2 | 10 | 4 | 0001 |
| 6 | 1 | - | - | 1 | 16 | 9 | 8 | 0002 |
| - | - | 1 | 6 | 10 | 1 | - | - | 0003 |
| - | - | - | - | 3 | 12 | 1 | - | 0004 |
| 6 | - | 1 | - | 26 | 21 | 1 | - | 0005 |
| 8 | 4 | 2 | - | 27 | 20 | 3 | - | 0006 |
| - | 3 | - | - | 3 | 38 | 6 | - | 0007 |
| - | - | 1 | 11 | 1 | - | - | - | 0008 |
| - | 3 | 1 | - | 36 | 47 | 6 | - | 0009 |
| - | 1 | 1 | 8 | 19 | - | - | - | 0010 |
| - | - | 1 | - | - | - | 2 | 16 | 0011 |
| 3 | 8 | 6 | 20 | 45 | 52 | 15 | 23 | 0012 |
| 24 | 20 | 14 | 45 | 171 | 209 | 53 | 51 | 0013 |
| - | - | - | 1 | 15 | 3 | 4 | 1 | 0001 |
| - | 1 | 1 | 8 | 19 | 8 | 2 | 1 | 0002 |
| - | 1 | 1 | 9 | 34 | 11 | 6 | 2 | 0003 |
| - | 1 | 2 | 9 | 9 | - | - | - | 0001 |
| - | 1 | 1 | 5 | 12 | 7 | 1 | 3 | 0002 |
| - | 2 | 3 | 14 | 21 | 7 | 1 | 3 | 0003 |
| - | - | 2 | 1 | 6 | 2 | - | - | 0001 |
| - | - | 2 | 1 | 6 | 2 | - | - | 0002 |
| 3 | - | - | - | 8 | 3 | - | 2 | 0001 |
| - | - | - | 7 | 8 | 1 | - | - | 0002 |
| 1 | - | - | - | 3 | 3 | 1 | 1 | 0003 |
| 4 | - | - | 7 | 19 | 7 | 1 | 3 | 0004 |
| 3 | 2 | - | - | - | 6 | 16 | 8 | 0001 |
| 22 | 1 | 1 | - | 49 | 32 | 8 | - | 0002 |
| - | 2 | 1 | 6 | 12 | 2 | - | - | 0003 |
| - | - | - | - | 17 | 3 | - | - | 0004 |
| - | 23 | - | - | 54 | 36 | 6 | 5 | 0005 |
| - | 2 | - | - | 33 | 15 | 1 | - | 0006 |
| 4 | - | - | - | - | - | 5 | 32 | 0007 |
| 1 | 5 | 4 | 24 | 56 | 37 | 36 | 28 | 0008 |
| 30 | 35 | 6 | 30 | 221 | 131 | 72 | 73 | 0009 |
| - | - | - | - | - | 1 | 2 | 9 | 0001 |
| - | - | - | 11 | 12 | - | - | - | 0002 |
| - | 4 | 2 | - | 32 | 6 | - | 1 | 0003 |
| - | 5 | 1 | 26 | 20 | 1 | - | - | 0004 |
| - | 47 | 8 | 19 | 247 | 25 | 6 | 2 | 0005 |
| 4 | 5 | 7 | 14 | 47 | 19 | 10 | 16 | 0006 |
| 4 | 61 | 18 | 70 | 358 | 52 | 18 | 28 | 0007 |
| 1 | 6 | - | - | 38 | 55 | 10 | 5 | 0001 |
| - | 5 | 4 | 25 | 54 | 11 | 1 | 1 | 0002 |
| - | 1 | 1 | 10 | 14 | - | - | - | 0003 |
| - | 2 | 1 | - | 16 | 5 | - | - | 0004 |
| - | 2 | - | 6 | 3 | 1 | - | - | 0005 |
| - | 5 | 4 | 10 | 15 | 13 | 4 | 8 | 0006 |
| 1 | 21 | 10 | 51 | 140 | 85 | 15 | 15 | 0007 |
| - | - | 1 | 14 | 27 | 2 | - | - | 0001 |
| - | 2 | 3 | 20 | 17 | 9 | 3 | 2 | 0002 |
| - | 2 | 4 | 34 | 44 | 11 | 3 | 2 | 0003 |
| - | 1 | - | - | - | 6 | 4 | 6 | 0001 |
| - | 7 | 1 | 41 | 27 | 4 | 1 | - | 0002 |
| - | 10 | 2 | 6 | 85 | 10 | 5 | - | 0003 |
| 2 | 2 | 1 | 8 | 23 | 9 | 5 | 7 | 0004 |
| 2 | 20 | 4 | 55 | 135 | 29 | 15 | 13 | 0005 |
| - | 1 | 1 | 6 | 18 | 6 | 3 | 1 | 0001 |
| - | 1 | 1 | 6 | 18 | 6 | 3 | 1 | 0002 |
| - | - | 1 | 2 | 18 | - | 1 | - | 0001 |
| - | 2 | 3 | 7 | 9 | 9 | 1 | 2 | 0002 |
| - | 2 | - | 9 | 27 | 9 | 2 | 2 | 0003 |
| - | 1 | 2 | 24 | 6 | 1 | - | - | 0001 |
| - | 6 | - | 1 | 8 | 10 | 4 | 2 | 0002 |
| - | 7 | 2 | 25 | 14 | 11 | 4 | 2 | 0003 |
| 2 | 1 | - | - | 6 | 10 | 23 | 6 | 0001 |
| - | 1 | - | - | 7 | 3 | 1 | - | 0002 |
| - | - | 2 | - | 29 | 5 | - | 2 | 0003 |
| - | 1 | - | 5 | 17 | 1 | - | 1 | 0004 |
| - | 1 | 1 | - | 10 | 4 | - | - | 0005 |
| - | 4 | - | 2 | 19 | 1 | 8 | 1 | 0006 |

NOCH: KREIS RENDSBURG-ECKERNFÖRDE

| LFD. NR. | WOHNSTZGEMEINDE | ZIELGEMEINDE | BERUFS- AUSPENDLER 1) | UND ZWAR | | | |
|-------------|-----------------|-------------------------|--------------------------|--|---------|-------|--|
| | | | | HAUPTSAECHLICH BENUTZTEM | | | |
| | | | INSGESAMT | KEIN VERKEHRS- MITTEL (ZU FUSS) | FAHRRAD | PKW | U - BAHN, S - BAHN, STRASSENBAHN |
| 0007 | | REDSBURG, STADT | 374 | - | 18 | 318 | - |
| 0008 | | SCHACHT-AUDORF | 13 | - | - | 11 | - |
| 0009 | | WESTERROENFELD | 41 | - | 7 | 31 | - |
| 0010 | | HAMBURG FR. U. HANSEST. | 10 | - | - | 10 | - |
| 0011 | | UEBRIGE GEMEINDEN | 97 | - | 5 | 89 | - |
| 0012 | JEVENSTEDT | ZUSAMMEN | 697 | - | 33 | 605 | - |
| 0001 | KARBY | KIEL, LANDESHAUPTSTADT | 12 | - | - | 12 | - |
| 0002 | | BROEDERSBY | 12 | - | 2 | 7 | - |
| 0003 | | DAMP | 31 | - | 3 | 25 | - |
| 0004 | | ECKERNFOERDE, STADT | 18 | - | - | 18 | - |
| 0005 | | WINNEMARK | 17 | 1 | 4 | 11 | - |
| 0006 | | KAPPELN, STADT | 85 | - | 4 | 70 | - |
| 0007 | | UEBRIGE GEMEINDEN | 33 | 1 | 2 | 28 | - |
| 0008 | KARBY | ZUSAMMEN | 208 | 2 | 15 | 171 | - |
| 0001 | KLEIN WITTENSEE | REDSBURG, STADT | 14 | - | - | 14 | - |
| 0002 | | UEBRIGE GEMEINDEN | 29 | - | 3 | 22 | - |
| 0003 | KLEIN WITTENSEE | ZUSAMMEN | 43 | - | 3 | 36 | - |
| 0001 | KOENIGSHUEGEL | REDSBURG, STADT | 13 | - | - | 12 | - |
| 0002 | | UEBRIGE GEMEINDEN | 14 | - | - | 14 | - |
| 0003 | KOENIGSHUEGEL | ZUSAMMEN | 27 | - | - | 26 | - |
| 0001 | KOSEL | KIEL, LANDESHAUPTSTADT | 59 | - | - | 53 | - |
| 0002 | | DAMP | 10 | - | - | 10 | - |
| 0003 | | ECKERNFOERDE, STADT | 195 | 1 | 4 | 169 | - |
| 0004 | | FLECKEBY | 12 | - | - | 10 | - |
| 0005 | | RIESEBY | 13 | - | - | 9 | - |
| 0006 | | SCHLESWIG, STADT | 18 | - | 2 | 16 | - |
| 0007 | | UEBRIGE GEMEINDEN | 67 | - | 1 | 60 | - |
| 0008 | KOSEL | ZUSAMMEN | 374 | 1 | 7 | 327 | - |
| 0001 | KROGASPE | NEUMUENSTER, STADT | 65 | - | - | 58 | - |
| 0002 | | NORTORF, STADT | 12 | - | 1 | 10 | - |
| 0003 | | UEBRIGE GEMEINDEN | 36 | - | 1 | 32 | - |
| 0004 | KROGASPE | ZUSAMMEN | 113 | - | 2 | 100 | - |
| 0001 | KRONSHAGEN | FLensburg, STADT | 11 | - | - | 9 | - |
| 0002 | | KIEL, LANDESHAUPTSTADT | 3 783 | 75 | 343 | 2 457 | - |
| 0003 | | NEUMUENSTER, STADT | 52 | - | - | 42 | - |
| 0004 | | RAISDORF | 14 | - | - | 11 | - |
| 0005 | | ALTENHOLZ | 31 | - | 2 | 26 | - |
| 0006 | | ECKERNFOERDE, STADT | 27 | - | - | 24 | - |
| 0007 | | FLINTBEK | 10 | - | - | 7 | - |
| 0008 | | REDSBURG, STADT | 25 | - | - | 25 | - |
| 0009 | | KAPPELN, STADT | 10 | - | - | 10 | - |
| 0010 | | SCHLESWIG, STADT | 10 | - | - | 10 | - |
| 0011 | | HAMBURG FR. U. HANSEST. | 54 | - | - | 41 | - |
| 0012 | | UEBRIGE GEMEINDEN | 168 | - | 2 | 148 | - |
| 0013 | KRONSHAGEN | ZUSAMMEN | 4 195 | 75 | 347 | 2 810 | - |
| 0001 | KRUMMWISCH | KIEL, LANDESHAUPTSTADT | 90 | - | - | 86 | - |
| 0002 | | REDSBURG, STADT | 15 | - | - | 14 | - |
| 0003 | | UEBRIGE GEMEINDEN | 48 | - | 2 | 40 | - |
| 0004 | KRUMMWISCH | ZUSAMMEN | 153 | - | 2 | 140 | - |
| 0001 | LANGWEDEL | KIEL, LANDESHAUPTSTADT | 192 | - | - | 181 | - |
| 0002 | | NEUMUENSTER, STADT | 31 | 1 | - | 29 | - |
| 0003 | | NORTORF, STADT | 54 | - | 2 | 46 | - |
| 0004 | | REDSBURG, STADT | 11 | - | - | 10 | - |
| 0005 | | HAMBURG FR. U. HANSEST. | 20 | - | - | 16 | - |
| 0006 | | UEBRIGE GEMEINDEN | 78 | - | 2 | 70 | - |
| 0007 | LANGWEDEL | ZUSAMMEN | 386 | 1 | 4 | 352 | - |
| 0001 | LINDAU | KIEL, LANDESHAUPTSTADT | 189 | - | 5 | 158 | - |
| 0002 | | ECKERNFOERDE, STADT | 38 | - | - | 34 | - |
| 0003 | | GETTORF | 79 | - | 18 | 54 | - |
| 0004 | | OSDORF | 12 | - | 3 | 8 | - |
| 0005 | | UEBRIGE GEMEINDEN | 58 | - | - | 55 | - |
| 0006 | LINDAU | ZUSAMMEN | 376 | - | 26 | 309 | - |
| 0001 | LOHE-FOEHRDEN | ALT DUENSTEDT | 17 | 2 | - | 12 | - |
| 0002 | | BREKENDORF | 21 | - | - | 14 | - |
| 0003 | | FOCKBEK | 10 | - | - | 9 | - |
| 0004 | | HOHN | 44 | - | - | 36 | - |
| 0005 | | REDSBURG, STADT | 101 | 2 | 2 | 87 | - |
| 0006 | | UEBRIGE GEMEINDEN | 33 | - | - | 30 | - |
| 0007 | LOHE-FOEHRDEN | ZUSAMMEN | 226 | 4 | 2 | 188 | - |
| 0001 | LOOP | NEUMUENSTER, STADT | 28 | - | - | 23 | - |
| 0002 | | UEBRIGE GEMEINDEN | 24 | - | - | 19 | - |
| 0003 | LOOP | ZUSAMMEN | 52 | - | - | 42 | - |
| 0001 | LOOSE | KIEL, LANDESHAUPTSTADT | 27 | - | - | 19 | - |
| 0002 | | DAMP | 28 | 1 | - | 18 | - |
| 0003 | | ECKERNFOERDE, STADT | 138 | 3 | 4 | 104 | - |
| 0004 | | UEBRIGE GEMEINDEN | 48 | - | 1 | 36 | - |
| 0005 | LOOSE | ZUSAMMEN | 241 | 4 | 5 | 177 | - |
| 0001 | LUETJENWESTEDT | HANERAU-HADEMARSCHEN | 14 | - | - | 14 | - |
| 0002 | | HOHENWESTEDT | 14 | - | - | 13 | - |
| 0003 | | REDSBURG, STADT | 18 | - | - | 16 | - |

*) OHNE PENDLER MIT UNBESTIMMTEM ZIEL. - 1) EINSCHL. ERWERBSTAETIGE SCHUELER UND STUDIERENDE.

ZAEHLUNG

VERKEHRSMITTEL UND ZEITAUFWAND FUER DEN WEG ZUR ARBEITSSTAETTE *)

| NACH | | | | | | | | | LFD. NR. |
|----------------|---|---|---|---------|---------|---------|----------------|------|-------------|
| VERKEHRSMITTEL | | | ZEITAUFWAND FUER DEN WEG ZUR ARBEITSSTAETTE VON ... BIS UNTER ... MINUTEN | | | | | | |
| EISENBAHN | BUS, SONST. OEFFENTL. VERKEHRS- MITTEL | SONSTIGES (MOTORRAD, MOPED, MOFA) | UNTER 15 | 15 - 30 | 30 - 45 | 45 - 60 | 60 UND MEHR | | |
| - | 29 | 9 | 57 | 276 | 34 | 5 | 2 | 0007 | |
| - | - | 2 | 2 | 9 | 1 | 1 | - | 0008 | |
| - | 2 | 1 | 13 | 22 | 6 | - | - | 0009 | |
| - | - | - | - | - | - | - | 10 | 0010 | |
| - | 2 | 1 | 13 | 31 | 26 | 12 | 15 | 0011 | |
| 2 | 41 | 16 | 92 | 426 | 91 | 51 | 37 | 0012 | |
| - | - | - | - | 1 | 4 | 4 | 3 | 0001 | |
| - | 1 | 2 | 9 | 2 | 1 | - | - | 0002 | |
| - | 2 | 1 | 20 | 10 | - | 1 | - | 0003 | |
| - | - | - | - | 12 | 6 | - | - | 0004 | |
| - | 1 | - | 16 | 1 | - | - | - | 0005 | |
| - | 9 | 2 | 65 | 18 | 2 | - | - | 0006 | |
| - | 2 | - | 4 | 6 | 11 | 9 | 3 | 0007 | |
| - | 15 | 5 | 114 | 50 | 24 | 14 | 6 | 0008 | |
| - | - | - | 2 | 12 | - | - | - | 0001 | |
| 1 | 2 | 1 | 7 | 11 | 5 | 4 | 2 | 0002 | |
| 1 | 2 | 1 | 9 | 23 | 5 | 4 | 2 | 0003 | |
| - | 1 | - | - | 9 | 2 | 1 | 1 | 0001 | |
| - | - | - | 4 | 5 | 2 | 1 | 2 | 0002 | |
| - | 1 | - | 4 | 14 | 4 | 2 | 3 | 0003 | |
| 1 | 3 | 2 | - | 2 | 35 | 14 | 8 | 0001 | |
| - | - | - | - | 7 | 3 | - | - | 0002 | |
| - | 12 | 9 | 64 | 119 | 11 | - | 1 | 0003 | |
| - | - | 2 | 9 | 3 | - | - | - | 0004 | |
| - | - | 2 | 11 | 1 | 1 | - | - | 0005 | |
| - | 1 | 1 | - | 13 | 5 | - | - | 0006 | |
| 1 | 3 | 2 | 4 | 34 | 17 | 3 | 9 | 0007 | |
| 2 | 19 | 18 | 88 | 179 | 72 | 17 | 18 | 0008 | |
| - | 3 | 4 | 16 | 45 | 3 | 1 | - | 0001 | |
| - | - | 1 | 9 | 2 | 1 | - | - | 0002 | |
| - | 2 | 1 | 2 | 13 | 16 | 3 | 2 | 0003 | |
| - | 5 | 6 | 27 | 60 | 20 | 4 | 2 | 0004 | |
| - | 2 | - | - | - | - | - | 11 | 0001 | |
| - | 869 | 39 | 1 106 | 2 147 | 406 | 94 | 30 | 0002 | |
| 8 | 2 | - | - | 4 | 26 | 14 | 8 | 0003 | |
| - | 3 | - | - | 8 | 5 | 1 | - | 0004 | |
| - | 2 | 1 | 2 | 24 | 4 | - | 1 | 0005 | |
| 1 | 1 | 1 | - | 10 | 13 | 4 | - | 0006 | |
| - | 3 | - | - | 5 | 5 | - | - | 0007 | |
| - | - | - | - | - | 16 | 9 | - | 0008 | |
| - | - | - | - | - | 1 | 7 | 2 | 0009 | |
| - | - | - | - | 3 | 1 | 5 | 1 | 0010 | |
| 11 | 2 | - | - | - | - | 2 | 52 | 0011 | |
| 4 | 13 | 1 | 14 | 41 | 49 | 26 | 38 | 0012 | |
| 24 | 897 | 42 | 1 122 | 2 242 | 526 | 162 | 143 | 0013 | |
| - | 4 | - | 1 | 39 | 43 | 6 | 1 | 0001 | |
| - | 1 | - | 1 | 10 | 1 | 3 | - | 0002 | |
| - | 2 | 4 | 11 | 16 | 17 | 1 | 3 | 0003 | |
| - | 7 | 4 | 13 | 65 | 61 | 10 | 4 | 0004 | |
| - | 11 | - | - | 100 | 78 | 10 | 4 | 0001 | |
| 1 | - | - | - | 21 | 8 | 2 | - | 0002 | |
| - | 1 | 5 | 29 | 23 | 1 | 1 | - | 0003 | |
| - | 1 | - | - | 8 | 3 | - | - | 0004 | |
| 3 | 1 | - | - | - | - | 2 | 18 | 0005 | |
| 1 | 3 | 2 | 13 | 26 | 19 | 12 | 8 | 0006 | |
| 5 | 17 | 7 | 42 | 178 | 109 | 27 | 30 | 0007 | |
| 6 | 14 | 6 | 6 | 85 | 72 | 15 | 11 | 0001 | |
| - | 2 | 2 | 5 | 24 | 5 | 3 | 1 | 0002 | |
| - | 2 | 5 | 49 | 30 | - | - | - | 0003 | |
| - | - | 1 | 4 | 6 | 1 | 1 | - | 0004 | |
| - | 2 | 1 | 21 | 16 | 16 | 8 | 8 | 0005 | |
| 6 | 20 | 15 | 69 | 166 | 94 | 27 | 20 | 0006 | |
| - | 2 | 1 | 4 | 12 | - | - | 1 | 0001 | |
| - | 6 | 1 | 2 | 11 | 7 | - | 1 | 0002 | |
| - | - | 1 | 6 | 4 | - | - | - | 0003 | |
| - | 4 | 4 | 31 | 9 | - | - | 4 | 0004 | |
| - | 3 | 7 | 20 | 68 | 8 | 2 | 3 | 0005 | |
| 1 | 1 | 1 | 3 | 14 | 6 | 5 | 5 | 0006 | |
| 1 | 16 | 15 | 66 | 118 | 21 | 7 | 14 | 0007 | |
| - | 3 | 2 | 4 | 20 | 3 | 1 | - | 0001 | |
| 2 | 2 | 1 | 2 | 8 | 3 | 4 | 7 | 0002 | |
| 2 | 5 | 3 | 6 | 28 | 6 | 5 | 7 | 0003 | |
| 4 | 3 | 1 | - | 3 | 9 | 15 | - | 0001 | |
| - | 6 | 3 | 2 | 23 | 2 | 1 | - | 0002 | |
| - | 16 | 11 | 43 | 75 | 15 | 4 | 1 | 0003 | |
| - | 7 | 4 | 8 | 20 | 7 | 9 | 4 | 0004 | |
| 4 | 32 | 19 | 53 | 121 | 33 | 29 | 5 | 0005 | |
| - | - | - | 10 | 4 | - | - | - | 0001 | |
| - | 1 | - | - | 12 | 1 | - | 1 | 0002 | |
| - | 2 | - | - | 5 | 10 | 3 | - | 0003 | |

NOCH: KREIS RENDSBURG-ECKERNFÖRDE

| LFD. NR. | WOHNSTZGEMEINDE | ZIELGEMEINDE | BERUFS- AUSPENDLER 1) INSGESAMT | UND ZWAR | | | |
|-------------|-------------------|-------------------------|---------------------------------------|--|---------|-------|--|
| | | | | HAUPTSAECHLICH BENUTZTEM | | | |
| | | | | KEIN VERKEHRS- MITTEL (ZU FUSS) | FAHRRAD | PKW | U - BAHN, S - BAHN, STRASSENBAHN |
| 0004 | | UEBRIGE GEMEINDEN | 53 | 1 | 2 | 45 | - |
| 0005 | LUETJENWESTEDT | ZUSAMMEN | 99 | 1 | 2 | 88 | - |
| 0001 | LUHNSTEDT | HOHENWESTEDT | 24 | - | 1 | 21 | - |
| 0002 | | REDSBURG, STADT | 21 | - | - | 17 | - |
| 0003 | | UEBRIGE GEMEINDEN | 51 | - | 2 | 45 | - |
| 0004 | LUHNSTEDT | ZUSAMMEN | 96 | - | 3 | 83 | - |
| 0001 | GOOSEFELD | KIEL, LANDESHAUPTSTADT | 25 | - | - | 24 | - |
| 0002 | | ECKERNFÖRDE, STADT | 114 | 1 | 18 | 86 | - |
| 0003 | | REDSBURG, STADT | 16 | - | - | 12 | - |
| 0004 | | UEBRIGE GEMEINDEN | 38 | - | 1 | 31 | - |
| 0005 | GOOSEFELD | ZUSAMMEN | 193 | 1 | 19 | 153 | - |
| 0001 | MEEZEN | HOHENWESTEDT | 26 | - | - | 25 | - |
| 0002 | | HAMBURG FR. U. HANSEST. | 13 | - | - | 11 | - |
| 0003 | | UEBRIGE GEMEINDEN | 47 | - | - | 47 | - |
| 0004 | MEEZEN | ZUSAMMEN | 86 | - | - | 83 | - |
| 0001 | MELSDORF | KIEL, LANDESHAUPTSTADT | 486 | 1 | 13 | 364 | - |
| 0002 | | KRONSHAGEN | 14 | - | 2 | 9 | - |
| 0003 | | UEBRIGE GEMEINDEN | 57 | - | 6 | 50 | - |
| 0004 | MELSDORF | ZUSAMMEN | 557 | 1 | 21 | 423 | - |
| 0001 | MIELKENDORF | KIEL, LANDESHAUPTSTADT | 309 | 1 | 6 | 259 | - |
| 0002 | | MOLFSEE | 11 | 1 | 2 | 6 | - |
| 0003 | | UEBRIGE GEMEINDEN | 60 | - | 1 | 53 | - |
| 0004 | MIELKENDORF | ZUSAMMEN | 380 | 2 | 9 | 318 | - |
| 0001 | MOEREL | HOHENWESTEDT | 18 | - | 1 | 15 | - |
| 0002 | | UEBRIGE GEMEINDEN | 24 | - | - | 23 | - |
| 0003 | MOEREL | ZUSAMMEN | 42 | - | 1 | 38 | - |
| 0001 | MOLFSEE | KIEL, LANDESHAUPTSTADT | 1 476 | 1 | 40 | 1 222 | - |
| 0002 | | NEUMÜNSTER, STADT | 37 | - | - | 36 | - |
| 0003 | | FLINTBEK | 37 | - | - | 27 | - |
| 0004 | | KRONSHAGEN | 21 | - | - | 19 | - |
| 0005 | | REDSBURG, STADT | 14 | - | - | 14 | - |
| 0006 | | HAMBURG FR. U. HANSEST. | 31 | - | - | 28 | - |
| 0007 | | UEBRIGE GEMEINDEN | 131 | 3 | 2 | 119 | - |
| 0008 | MOLFSEE | ZUSAMMEN | 1 747 | 4 | 42 | 1 465 | - |
| 0001 | MUEHBROOK | KIEL, LANDESHAUPTSTADT | 48 | - | - | 39 | - |
| 0002 | | NEUMÜNSTER, STADT | 56 | - | 1 | 49 | - |
| 0003 | | BORDESHOLM | 18 | - | 1 | 15 | - |
| 0004 | | UEBRIGE GEMEINDEN | 32 | - | - | 29 | - |
| 0005 | MUEHBROOK | ZUSAMMEN | 154 | - | 2 | 132 | - |
| 0001 | NEGENHARRIE | KIEL, LANDESHAUPTSTADT | 21 | - | - | 19 | - |
| 0002 | | NEUMÜNSTER, STADT | 32 | - | - | 29 | - |
| 0003 | | BORDESHOLM | 14 | - | 3 | 11 | - |
| 0004 | | UEBRIGE GEMEINDEN | 17 | - | 1 | 14 | - |
| 0005 | NEGENHARRIE | ZUSAMMEN | 84 | - | 4 | 73 | - |
| 0001 | NEUDORF-BORNSTEIN | KIEL, LANDESHAUPTSTADT | 152 | - | - | 133 | - |
| 0002 | | ECKERNFÖRDE, STADT | 55 | - | 1 | 43 | - |
| 0003 | | GETTORF | 39 | - | 3 | 32 | - |
| 0004 | | OSDORF | 16 | - | 3 | 10 | - |
| 0005 | | UEBRIGE GEMEINDEN | 45 | - | 1 | 42 | - |
| 0006 | NEUDORF-BORNSTEIN | ZUSAMMEN | 307 | - | 8 | 260 | - |
| 0001 | NEU DUVENSTEDT | REDSBURG, STADT | 16 | - | - | 14 | - |
| 0002 | | UEBRIGE GEMEINDEN | 16 | 1 | - | 14 | - |
| 0003 | NEU DUVENSTEDT | ZUSAMMEN | 32 | 1 | - | 28 | - |
| 0001 | NEUMITTENBEK | KIEL, LANDESHAUPTSTADT | 297 | - | 5 | 270 | - |
| 0002 | | GETTORF | 27 | - | 1 | 24 | - |
| 0003 | | KRONSHAGEN | 17 | - | 1 | 13 | - |
| 0004 | | UEBRIGE GEMEINDEN | 46 | - | - | 44 | - |
| 0005 | NEUMITTENBEK | ZUSAMMEN | 387 | - | 7 | 351 | - |
| 0001 | NIEBORSTEL | HOHENWESTEDT | 69 | - | 2 | 47 | - |
| 0002 | | REDSBURG, STADT | 27 | - | - | 21 | - |
| 0003 | | UEBRIGE GEMEINDEN | 69 | - | 2 | 62 | - |
| 0004 | NIEBORSTEL | ZUSAMMEN | 165 | - | 4 | 130 | - |
| 0001 | NINDORF | KIEL, LANDESHAUPTSTADT | 11 | - | - | 10 | - |
| 0002 | | NEUMÜNSTER, STADT | 14 | - | - | 13 | - |
| 0003 | | HOHENWESTEDT | 79 | 1 | 5 | 64 | - |
| 0004 | | REDSBURG, STADT | 11 | - | - | 7 | - |
| 0005 | | UEBRIGE GEMEINDEN | 51 | - | - | 43 | - |
| 0006 | NINDORF | ZUSAMMEN | 166 | 1 | 5 | 137 | - |
| 0001 | NOER | KIEL, LANDESHAUPTSTADT | 156 | - | - | 146 | - |
| 0002 | | ECKERNFÖRDE, STADT | 25 | - | - | 24 | - |
| 0003 | | GETTORF | 31 | - | 1 | 29 | - |
| 0004 | | OSDORF | 21 | - | 1 | 17 | - |
| 0005 | | UEBRIGE GEMEINDEN | 45 | 1 | - | 37 | - |
| 0006 | NOER | ZUSAMMEN | 278 | 1 | 2 | 253 | - |
| 0001 | NORTORF, STADT | FLENSBURG, STADT | 10 | - | - | 10 | - |
| 0002 | | KIEL, LANDESHAUPTSTADT | 283 | - | - | 267 | - |
| 0003 | | NEUMÜNSTER, STADT | 358 | - | 3 | 261 | - |

*) OHNE PENDLER MIT UNBESTIMMTEM ZIEL. - 1) EINSCHL. ERWERBSTÄTIGE SCHÜLER UND STUDIERENDE.

ZAEHLUNG

VERKEHRSMITTEL UND ZEITAUFWAND FUER DEN WEG ZUR ARBEITSSTAETTE *)

| NACH | | | | | | | | | | LFD. NR. |
|----------------|---|---|---|---------|---------|---------|----------------|------|--|-------------|
| VERKEHRSMITTEL | | | ZEITAUFWAND FUER DEN WEG ZUR ARBEITSSTAETTE VON ... BIS UNTER ... MINUTEN | | | | | | | |
| EISENBAHN | BUS, SONST. OEFFENTL. VERKEHRS- MITTEL | SONSTIGES (MOTORRAD, MOPED, MOFA) | UNTER 15 | 15 - 30 | 30 - 45 | 45 - 60 | 60 UND MEHR | | | |
| 2 | 1 | 2 | 16 | 21 | 9 | 5 | 2 | 0004 | | |
| 2 | 4 | 2 | 26 | 42 | 20 | 8 | 3 | 0005 | | |
| - | 2 | - | 4 | 18 | 2 | - | - | 0001 | | |
| - | 3 | 1 | - | 13 | 7 | - | 1 | 0002 | | |
| - | - | 4 | 11 | 22 | 8 | 5 | 5 | 0003 | | |
| - | 5 | 5 | 15 | 53 | 17 | 5 | 6 | 0004 | | |
| 1 | - | - | - | 1 | 19 | 4 | 1 | 0001 | | |
| - | 8 | 1 | 54 | 56 | 4 | - | - | 0002 | | |
| - | 3 | 1 | 1 | 9 | 3 | 3 | - | 0003 | | |
| 1 | 3 | 2 | 5 | 18 | 10 | 2 | 3 | 0004 | | |
| 2 | 14 | 4 | 60 | 84 | 36 | 9 | 4 | 0005 | | |
| - | 1 | - | 15 | 11 | - | - | - | 0001 | | |
| 2 | - | - | - | - | 1 | 3 | 9 | 0002 | | |
| - | - | - | 7 | 17 | 10 | 9 | 4 | 0003 | | |
| 2 | 1 | - | 22 | 28 | 11 | 12 | 13 | 0004 | | |
| - | 103 | 5 | 75 | 284 | 79 | 30 | 18 | 0001 | | |
| - | 2 | 1 | 5 | 6 | 3 | - | - | 0002 | | |
| - | 1 | - | 10 | 20 | 12 | 6 | 9 | 0003 | | |
| - | 106 | 6 | 90 | 310 | 94 | 36 | 27 | 0004 | | |
| - | 40 | 3 | 26 | 208 | 49 | 12 | 14 | 0001 | | |
| - | - | 2 | 7 | 3 | 1 | - | - | 0002 | | |
| 1 | 5 | - | 7 | 20 | 14 | 7 | 12 | 0003 | | |
| 1 | 45 | 5 | 40 | 231 | 64 | 19 | 26 | 0004 | | |
| - | - | 2 | 13 | 5 | - | - | - | 0001 | | |
| - | - | 1 | 3 | 12 | 5 | 3 | 1 | 0002 | | |
| - | - | 3 | 16 | 17 | 5 | 3 | 1 | 0003 | | |
| - | 204 | 9 | 263 | 950 | 185 | 53 | 25 | 0001 | | |
| 1 | 1 | - | - | 20 | 15 | 2 | - | 0002 | | |
| - | 10 | - | 26 | 11 | - | - | - | 0003 | | |
| - | 1 | 1 | - | 17 | 3 | 1 | - | 0004 | | |
| - | - | - | - | 1 | 12 | 1 | - | 0005 | | |
| 3 | - | - | - | - | - | 7 | 24 | 0006 | | |
| 1 | 4 | 2 | 5 | 46 | 33 | 19 | 28 | 0007 | | |
| 4 | 220 | 12 | 294 | 1 045 | 248 | 83 | 77 | 0008 | | |
| 3 | 5 | 1 | 1 | 21 | 25 | - | 1 | 0001 | | |
| 3 | 1 | 2 | 4 | 40 | 10 | 1 | 1 | 0002 | | |
| - | - | 2 | 18 | - | - | - | - | 0003 | | |
| 1 | 1 | 1 | 6 | 8 | 8 | 5 | 5 | 0004 | | |
| 7 | 7 | 6 | 29 | 69 | 43 | 6 | 7 | 0005 | | |
| 2 | - | - | - | 10 | 9 | 2 | - | 0001 | | |
| - | 2 | 1 | 3 | 23 | 5 | 1 | - | 0002 | | |
| - | - | - | 8 | 5 | 1 | - | - | 0003 | | |
| 1 | 1 | - | 5 | 4 | 3 | 2 | 3 | 0004 | | |
| 3 | 3 | 1 | 16 | 42 | 18 | 5 | 3 | 0005 | | |
| 3 | 16 | - | - | 68 | 63 | 12 | 9 | 0001 | | |
| - | 7 | 4 | 9 | 38 | 6 | - | 2 | 0002 | | |
| - | 1 | 3 | 31 | 6 | 1 | 1 | - | 0003 | | |
| - | 2 | 1 | 9 | 5 | 2 | - | - | 0004 | | |
| 1 | 1 | 1 | 5 | 19 | 16 | 3 | 2 | 0005 | | |
| 3 | 27 | 9 | 54 | 136 | 88 | 16 | 13 | 0006 | | |
| - | 1 | 1 | 3 | 12 | 1 | - | - | 0001 | | |
| - | - | 1 | 4 | 9 | 3 | - | - | 0002 | | |
| - | 1 | 2 | 7 | 21 | 4 | - | - | 0003 | | |
| - | 17 | 5 | 20 | 218 | 45 | 8 | 6 | 0001 | | |
| 1 | 1 | - | 11 | 15 | 1 | - | - | 0002 | | |
| - | 2 | 1 | - | 15 | 2 | - | - | 0003 | | |
| - | 2 | - | 5 | 14 | 13 | 8 | 6 | 0004 | | |
| 1 | 22 | 6 | 36 | 262 | 61 | 16 | 12 | 0005 | | |
| - | 17 | 3 | 28 | 39 | 2 | - | - | 0001 | | |
| - | 4 | 2 | 1 | 20 | 5 | 1 | - | 0002 | | |
| 3 | - | 2 | 11 | 20 | 20 | 12 | 6 | 0003 | | |
| 3 | 21 | 7 | 40 | 79 | 27 | 13 | 6 | 0004 | | |
| 1 | - | - | - | 1 | 2 | 6 | 2 | 0001 | | |
| 1 | - | - | - | 6 | 8 | - | - | 0002 | | |
| - | 4 | 5 | 64 | 15 | - | - | - | 0003 | | |
| - | 3 | 1 | - | 4 | 6 | 1 | - | 0004 | | |
| 2 | 1 | 5 | 12 | 17 | 7 | 9 | 6 | 0005 | | |
| 4 | 8 | 11 | 76 | 43 | 23 | 16 | 8 | 0006 | | |
| 1 | 7 | 2 | - | 70 | 72 | 9 | 5 | 0001 | | |
| - | 1 | - | 6 | 17 | 2 | - | - | 0002 | | |
| - | - | 1 | 17 | 14 | - | - | - | 0003 | | |
| - | - | 3 | 15 | 6 | - | - | - | 0004 | | |
| 2 | 2 | 3 | 7 | 16 | 11 | 2 | 9 | 0005 | | |
| 3 | 10 | 9 | 45 | 123 | 85 | 11 | 14 | 0006 | | |
| - | - | - | - | - | - | 7 | 3 | 0001 | | |
| 12 | 4 | - | - | 58 | 188 | 27 | 10 | 0002 | | |
| 88 | 4 | 2 | 14 | 258 | 64 | 15 | 7 | 0003 | | |

NOCH: KREIS RENDSBURG-ECKERNFÖRDE

| LFD. NR. | MOHNSITZGEMEINDE | ZIELGEMEINDE | BERUFS- AUSPENDLER 1) | UND ZWAR | | | |
|-------------|----------------------|-------------------------|--------------------------|--|---------|-----|--|
| | | | | HAUPTSAECHLICH BENUTZTEM | | | |
| | | | INSGESAMT | KEIN VERKEHRS- MITTEL (ZU FUSS) | FAHRRAD | PKW | U - BAHN, S - BAHN, STRASSENBAHN |
| 0004 | | AUKRUG | 34 | - | 1 | 14 | - |
| 0005 | | BORDESHOLM | 20 | - | - | 20 | - |
| 0006 | | BUEDELSDORF | 10 | - | - | 9 | - |
| 0007 | | GNUTZ | 24 | - | 4 | 17 | - |
| 0008 | | HOHENMESTEDT | 22 | - | - | 19 | - |
| 0009 | | RENSBURG, STADT | 123 | - | - | 99 | - |
| 0010 | | SCHUEL P. B. NORTORF | 11 | 1 | 1 | 9 | - |
| 0011 | | HAMBURG FR. U. HANSEST. | 60 | - | - | 40 | - |
| 0012 | | UEBRIGE GEMEINDEN | 211 | 1 | 5 | 194 | - |
| 0013 | NORTORF, STADT | ZUSAMMEN | 1 166 | 2 | 14 | 959 | - |
| 0001 | NUEBBEL | KIEL, LANDESHAUPTSTADT | 19 | - | - | 16 | - |
| 0002 | | BUEDELSDORF | 33 | - | 3 | 29 | - |
| 0003 | | FOCKBEK | 45 | - | 5 | 39 | - |
| 0004 | | RENSBURG, STADT | 272 | 2 | 32 | 225 | - |
| 0005 | | SCHACHT-AUDORF | 11 | - | - | 11 | - |
| 0006 | | WESTERROENFELD | 16 | - | - | 15 | - |
| 0007 | | UEBRIGE GEMEINDEN | 73 | - | 1 | 67 | - |
| 0008 | NUEBBEL | ZUSAMMEN | 469 | 2 | 41 | 402 | - |
| 0001 | OLDENBUETTEL | HANERAU-HADEMARSCHEN | 19 | - | - | 16 | - |
| 0002 | | UEBRIGE GEMEINDEN | 39 | - | 5 | 31 | - |
| 0003 | OLDENBUETTEL | ZUSAMMEN | 58 | - | 5 | 47 | - |
| 0001 | OLDENHUETTEN | NORTORF, STADT | 14 | - | - | 12 | - |
| 0002 | | UEBRIGE GEMEINDEN | 22 | - | - | 20 | - |
| 0003 | OLDENHUETTEN | ZUSAMMEN | 36 | - | - | 32 | - |
| 0001 | OSDORF | KIEL, LANDESHAUPTSTADT | 347 | - | 3 | 309 | - |
| 0002 | | ALTENHOLZ | 18 | - | 1 | 14 | - |
| 0003 | | ECKERNFOERDE, STADT | 53 | - | - | 42 | - |
| 0004 | | GETTORF | 91 | - | 13 | 65 | - |
| 0005 | | UEBRIGE GEMEINDEN | 80 | - | 2 | 66 | - |
| 0006 | OSDORF | ZUSAMMEN | 589 | - | 19 | 496 | - |
| 0001 | OSTENFELD (RENSBURG) | KIEL, LANDESHAUPTSTADT | 25 | - | - | 24 | - |
| 0002 | | RENSBURG, STADT | 50 | - | 5 | 42 | - |
| 0003 | | SCHACHT-AUDORF | 14 | - | 2 | 11 | - |
| 0004 | | UEBRIGE GEMEINDEN | 38 | - | 3 | 32 | - |
| 0005 | OSTENFELD (RENSBURG) | ZUSAMMEN | 127 | - | 10 | 109 | - |
| 0001 | OSTERBY | KIEL, LANDESHAUPTSTADT | 27 | - | - | 25 | - |
| 0002 | | ECKERNFOERDE, STADT | 153 | 1 | 4 | 137 | - |
| 0003 | | RENSBURG, STADT | 16 | - | 1 | 14 | - |
| 0004 | | UEBRIGE GEMEINDEN | 77 | - | - | 71 | - |
| 0005 | OSTERBY | ZUSAMMEN | 273 | 1 | 5 | 247 | - |
| 0001 | OSTERROENFELD | KIEL, LANDESHAUPTSTADT | 76 | - | - | 73 | - |
| 0002 | | NEUMUENSTER, STADT | 24 | - | - | 21 | - |
| 0003 | | BUEDELSDORF | 49 | - | 7 | 39 | - |
| 0004 | | ECKERNFOERDE, STADT | 10 | - | - | 10 | - |
| 0005 | | FOCKBEK | 39 | - | 2 | 34 | - |
| 0006 | | NORTORF, STADT | 13 | - | - | 13 | - |
| 0007 | | RENSBURG, STADT | 719 | 4 | 173 | 482 | - |
| 0008 | | SCHACHT-AUDORF | 46 | 1 | 13 | 29 | - |
| 0009 | | WESTERROENFELD | 42 | - | 15 | 23 | - |
| 0010 | | HAMBURG FR. U. HANSEST. | 18 | - | - | 17 | - |
| 0011 | | UEBRIGE GEMEINDEN | 108 | - | 1 | 100 | - |
| 0012 | OSTERROENFELD | ZUSAMMEN | 1 144 | 5 | 211 | 841 | - |
| 0001 | OSTERSTEDT | NEUMUENSTER, STADT | 15 | - | - | 10 | - |
| 0002 | | HOHENMESTEDT | 80 | - | 2 | 49 | - |
| 0003 | | RENSBURG, STADT | 15 | - | - | 12 | - |
| 0004 | | TODENBUETTEL | 10 | - | 1 | 9 | - |
| 0005 | | UEBRIGE GEMEINDEN | 47 | - | 1 | 42 | - |
| 0006 | OSTERSTEDT | ZUSAMMEN | 167 | - | 4 | 122 | - |
| 0001 | OTTENDORF | KIEL, LANDESHAUPTSTADT | 232 | 2 | 11 | 182 | - |
| 0002 | | KRONSHAGEN | 30 | 1 | 8 | 19 | - |
| 0003 | | UEBRIGE GEMEINDEN | 26 | - | - | 26 | - |
| 0004 | OTTENDORF | ZUSAMMEN | 288 | 3 | 19 | 227 | - |
| 0001 | OMSCHLAG | FLensburg, STADT | 10 | - | - | 9 | - |
| 0002 | | KIEL, LANDESHAUPTSTADT | 39 | - | - | 30 | - |
| 0003 | | NEUMUENSTER, STADT | 17 | - | - | 13 | - |
| 0004 | | ALT DUVENSTEDT | 26 | - | - | 26 | - |
| 0005 | | ASCHEFFEL | 12 | 1 | - | 11 | - |
| 0006 | | BUEDELSDORF | 33 | - | 1 | 23 | - |
| 0007 | | ECKERNFOERDE, STADT | 42 | - | - | 40 | - |
| 0008 | | FOCKBEK | 20 | - | - | 19 | - |
| 0009 | | HOHN | 16 | - | - | 16 | - |
| 0010 | | RENSBURG, STADT | 326 | 1 | 7 | 259 | - |
| 0011 | | SCHACHT-AUDORF | 10 | - | - | 10 | - |
| 0012 | | KROPP | 48 | - | 3 | 43 | - |
| 0013 | | SCHLESWIG, STADT | 58 | 1 | 2 | 48 | - |
| 0014 | | UEBRIGE GEMEINDEN | 89 | - | 2 | 78 | - |
| 0015 | OMSCHLAG | ZUSAMMEN | 746 | 3 | 15 | 625 | - |
| 0001 | PADENSTEDT | NEUMUENSTER, STADT | 202 | - | 29 | 151 | - |
| 0002 | | HAMBURG FR. U. HANSEST. | 11 | - | - | 9 | - |
| 0003 | | UEBRIGE GEMEINDEN | 32 | - | 1 | 29 | - |
| 0004 | PADENSTEDT | ZUSAMMEN | 245 | - | 30 | 189 | - |

*) OHNE PENDLER MIT UNBESTIMMTEM ZIEL.- 1) EINSCHL. ERWERBSTAETIGE SCHUELER UND STUDIERENDE.

ZAEHLUNG

VERKEHRSMITTEL UND ZEITAUFWAND FUER DEN WEG ZUR ARBEITSSTAETTE *)

| NACH | | ZEITAUFWAND FUER DEN WEG ZUR ARBEITSSTAETTE VON ... BIS UNTER ... MINUTEN | | | | | | LFD. NR. |
|----------------|---|---|----------|---------|---------|---------|----------------|-------------|
| VERKEHRSMITTEL | | | | | | | | |
| EISENBAHN | BUS, SONST. OEFFENTL. VERKEHRS- MITTEL | SONSTIGES (MOTORRAD, MOPED, MOFA) | UNTER 15 | 15 - 30 | 30 - 45 | 45 - 60 | 60 UND MEHR | |
| - | 9 | 10 | 5 | 26 | 2 | - | 1 | 0004 |
| - | - | - | - | 19 | 1 | - | - | 0005 |
| - | 1 | - | - | 7 | 1 | 1 | 1 | 0006 |
| - | - | 3 | 12 | 11 | 1 | - | - | 0007 |
| - | 3 | - | - | 16 | 6 | - | - | 0008 |
| 20 | 3 | 1 | - | 68 | 34 | 11 | 10 | 0009 |
| - | - | - | 8 | 3 | - | - | - | 0010 |
| 20 | - | - | - | - | - | 7 | 53 | 0011 |
| 4 | 4 | 3 | 25 | 74 | 58 | 28 | 26 | 0012 |
| 144 | 28 | 19 | 64 | 540 | 355 | 96 | 111 | 0013 |
| 2 | - | 1 | - | 3 | 2 | 12 | 2 | 0001 |
| - | - | 1 | 4 | 26 | 3 | - | - | 0002 |
| - | - | 1 | 32 | 11 | 2 | - | - | 0003 |
| - | 3 | 10 | 49 | 206 | 12 | 2 | 3 | 0004 |
| - | - | - | 1 | 9 | 1 | - | - | 0005 |
| - | - | 1 | 1 | 12 | 3 | - | - | 0006 |
| 1 | 2 | 2 | 5 | 28 | 18 | 12 | 10 | 0007 |
| 3 | 5 | 16 | 92 | 295 | 41 | 26 | 15 | 0008 |
| - | 3 | - | 14 | 2 | 3 | - | - | 0001 |
| 2 | - | 1 | 2 | 21 | 8 | 4 | 4 | 0002 |
| 2 | 3 | 1 | 16 | 23 | 11 | 4 | 4 | 0003 |
| - | 2 | - | 2 | 11 | 1 | - | - | 0001 |
| - | 2 | - | 4 | 12 | 6 | - | - | 0002 |
| - | 4 | - | 6 | 23 | 7 | - | - | 0003 |
| 9 | 18 | 8 | 9 | 220 | 90 | 13 | 15 | 0001 |
| - | - | 3 | 7 | 7 | 3 | 1 | - | 0002 |
| 4 | 6 | 1 | 4 | 33 | 13 | 2 | 1 | 0003 |
| - | 6 | 7 | 58 | 33 | - | - | - | 0004 |
| 3 | 8 | 1 | 8 | 32 | 15 | 10 | 15 | 0005 |
| 16 | 38 | 20 | 86 | 325 | 121 | 26 | 31 | 0006 |
| - | 1 | - | - | 6 | 15 | 4 | - | 0001 |
| - | 1 | 2 | 1 | 33 | 12 | 4 | - | 0002 |
| - | - | 1 | 9 | 5 | - | - | - | 0003 |
| - | 1 | 2 | 7 | 20 | 6 | 1 | 4 | 0004 |
| - | 3 | 5 | 17 | 64 | 33 | 9 | 4 | 0005 |
| - | 2 | - | - | 2 | 18 | 5 | 2 | 0001 |
| - | 8 | 3 | 68 | 81 | 4 | - | - | 0002 |
| - | 2 | 1 | 2 | 9 | 5 | - | - | 0003 |
| 3 | 12 | 1 | 10 | 31 | 16 | 7 | 13 | 0004 |
| 3 | 12 | 5 | 80 | 123 | 43 | 12 | 15 | 0005 |
| 1 | 2 | - | - | 6 | 41 | 28 | 1 | 0001 |
| 2 | 1 | - | - | 5 | 13 | 5 | 1 | 0002 |
| - | 1 | 2 | 3 | 37 | 7 | 2 | - | 0003 |
| - | - | - | - | 5 | 3 | 2 | - | 0004 |
| - | 3 | - | 5 | 27 | 2 | 4 | 1 | 0005 |
| - | - | - | - | 8 | 5 | - | - | 0006 |
| 1 | 38 | 21 | 145 | 481 | 78 | 11 | 4 | 0007 |
| - | - | 3 | 28 | 14 | 4 | - | - | 0008 |
| - | 3 | 1 | 21 | 18 | 2 | - | 1 | 0009 |
| 1 | - | - | - | - | - | 1 | 17 | 0010 |
| 3 | 3 | 1 | 2 | 49 | 24 | 14 | 19 | 0011 |
| 8 | 51 | 28 | 204 | 650 | 179 | 67 | 44 | 0012 |
| 5 | - | - | - | - | 10 | 5 | - | 0001 |
| 6 | 20 | 3 | 25 | 55 | - | - | - | 0002 |
| - | 3 | - | - | 3 | 11 | 1 | - | 0003 |
| - | - | - | 8 | 2 | - | - | - | 0004 |
| 2 | 2 | - | 8 | 16 | 15 | 5 | 3 | 0005 |
| 13 | 25 | 3 | 41 | 76 | 36 | 11 | 3 | 0006 |
| - | 30 | 7 | 53 | 138 | 33 | 7 | 1 | 0001 |
| - | - | 2 | 19 | 10 | 1 | - | - | 0002 |
| - | - | 9 | 72 | 156 | 6 | 4 | 8 | 0003 |
| - | 30 | - | - | - | 40 | 11 | 9 | 0004 |
| 1 | - | - | - | - | 7 | 3 | - | 0001 |
| 5 | 3 | 1 | - | 2 | 16 | 12 | 9 | 0002 |
| 4 | - | - | - | - | 12 | 4 | 1 | 0003 |
| - | - | - | 13 | 13 | - | - | - | 0004 |
| - | - | - | 7 | 5 | - | - | - | 0005 |
| 4 | 3 | 2 | 3 | 21 | 6 | 3 | - | 0006 |
| - | 1 | 1 | 3 | 26 | 13 | - | - | 0007 |
| - | - | 1 | 2 | 17 | - | - | 1 | 0008 |
| - | - | 1 | 1 | 14 | 1 | - | - | 0009 |
| 48 | 4 | 7 | 30 | 266 | 22 | 8 | - | 0010 |
| - | - | - | - | 7 | 3 | - | - | 0011 |
| - | - | 2 | 25 | 21 | 2 | - | - | 0012 |
| 4 | 1 | 2 | 4 | 42 | 10 | 1 | 1 | 0013 |
| 5 | 1 | 3 | 8 | 46 | 15 | 4 | 16 | 0014 |
| 71 | 13 | 19 | 96 | 480 | 107 | 35 | 28 | 0015 |
| - | 18 | 4 | 62 | 119 | 16 | 2 | 3 | 0001 |
| 2 | - | - | - | - | - | 3 | 8 | 0002 |
| - | 1 | 1 | 4 | 9 | 8 | 7 | 4 | 0003 |
| 2 | 19 | 5 | 66 | 128 | 24 | 12 | 15 | 0004 |

NOCH: KREIS RENDSBURG-ECKERNFÖRDE

| LFD. NR. | MOHNSITZGEMEINDE | ZIELGEMEINDE | BERUFS- AUSPENDLER 1) INSGESAMT | UND. ZNAR HAUPTSAECHLICH BENUTZTEM | | | |
|-------------|----------------------|-------------------------|---------------------------------------|--|---------|-------|--|
| | | | | KEIN VERKEHRS- MITTEL (ZU FUSS) | FAHRRAD | PKW | U - BAHN, S - BAHN, STRASSENBAHN |
| 0001 | PRINZENMOOR | REDSBURG, STADT | 17 | - | - | 15 | - |
| 0002 | | UEBRIGE GEMEINDEN | 17 | - | - | 16 | - |
| 0003 | PRINZENMOOR | ZUSAMMEN | 34 | - | - | 31 | - |
| 0001 | QUARNBEK | KIEL, LANDESHAUPTSTADT | 462 | 4 | 11 | 391 | - |
| 0002 | | KRONSHAGEN | 23 | - | 1 | 18 | - |
| 0003 | | UEBRIGE GEMEINDEN | 78 | - | 3 | 65 | - |
| 0004 | QUARNBEK | ZUSAMMEN | 563 | 4 | 15 | 474 | - |
| 0001 | RADE B. HOHENWESTEDT | UEBRIGE GEMEINDEN | 16 | - | 2 | 12 | - |
| 0002 | RADE B. HOHENWESTEDT | ZUSAMMEN | 16 | - | 2 | 12 | - |
| 0001 | RADE B. RENDSBURG | REDSBURG, STADT | 33 | - | 4 | 28 | - |
| 0002 | | SCHACHT-AUDORF | 13 | - | 4 | 5 | - |
| 0003 | | UEBRIGE GEMEINDEN | 22 | - | 1 | 20 | - |
| 0004 | RADE B. RENDSBURG | ZUSAMMEN | 68 | - | 9 | 53 | - |
| 0001 | REESDORF | UEBRIGE GEMEINDEN | 25 | - | 1 | 17 | - |
| 0002 | REESDORF | ZUSAMMEN | 25 | - | 1 | 17 | - |
| 0001 | REMMELS | HOHENWESTEDT | 82 | 1 | 3 | 71 | - |
| 0002 | | REDSBURG, STADT | 12 | - | - | 11 | - |
| 0003 | | UEBRIGE GEMEINDEN | 44 | - | 1 | 40 | - |
| 0004 | REMMELS | ZUSAMMEN | 138 | 1 | 4 | 122 | - |
| 0001 | REDSBURG, STADT | FLENSBURG, STADT | 42 | - | - | 38 | - |
| 0002 | | KIEL, LANDESHAUPTSTADT | 443 | - | - | 368 | - |
| 0003 | | NEUMUENSTER, STADT | 119 | - | - | 87 | - |
| 0004 | | HEIDE, STADT | 16 | - | - | 15 | - |
| 0005 | | ALT DUVENSTEDT | 147 | - | 6 | 132 | - |
| 0006 | | BORGSTEDT | 34 | - | 4 | 30 | - |
| 0007 | | BUEDELSDORF | 582 | 27 | 179 | 322 | - |
| 0008 | | BUENS DORF | 14 | - | - | 14 | - |
| 0009 | | ECKERNFOERDE, STADT | 103 | - | - | 96 | - |
| 0010 | | FOCKBEK | 332 | 3 | 62 | 215 | - |
| 0011 | | HOHENWESTEDT | 35 | 1 | - | 32 | - |
| 0012 | | HOHN | 60 | 1 | - | 57 | - |
| 0013 | | JEVENSTEDT | 26 | 1 | 2 | 19 | - |
| 0014 | | NORTORF, STADT | 59 | - | - | 49 | - |
| 0015 | | OSTERROENFELD | 98 | 2 | 23 | 69 | - |
| 0016 | | OMSCHLAG | 19 | - | 1 | 16 | - |
| 0017 | | SCHACHT-AUDORF | 215 | 2 | 48 | 144 | - |
| 0018 | | WESTERROENFELD | 207 | 3 | 49 | 135 | - |
| 0019 | | KROPP | 37 | - | - | 35 | - |
| 0020 | | SCHLESWIG, STADT | 66 | - | - | 54 | - |
| 0021 | | ITZENHOE, STADT | 12 | - | - | 11 | - |
| 0022 | | HAMBURG FR. U. HANSEST. | 104 | - | - | 80 | - |
| 0023 | | UEBRIGE GEMEINDEN | 349 | - | 4 | 312 | - |
| 0024 | REDSBURG, STADT | ZUSAMMEN | 3 119 | 39 | 378 | 2 330 | - |
| 0001 | RICKERT | KIEL, LANDESHAUPTSTADT | 22 | - | - | 22 | - |
| 0002 | | BUEDELSDORF | 59 | 1 | 26 | 29 | - |
| 0003 | | FOCKBEK | 13 | - | 2 | 11 | - |
| 0004 | | REDSBURG, STADT | 222 | - | 48 | 167 | - |
| 0005 | | UEBRIGE GEMEINDEN | 69 | - | 2 | 65 | - |
| 0006 | RICKERT | ZUSAMMEN | 385 | 1 | 78 | 294 | - |
| 0001 | RIESEBY | KIEL, LANDESHAUPTSTADT | 78 | - | - | 60 | - |
| 0002 | | DAMP | 30 | - | - | 23 | - |
| 0003 | | ECKERNFOERDE, STADT | 304 | 2 | 7 | 236 | - |
| 0004 | | FLECKEBY | 12 | - | - | 12 | - |
| 0005 | | GETTORF | 11 | - | - | 10 | - |
| 0006 | | REDSBURG, STADT | 19 | - | - | 19 | - |
| 0007 | | KAPPELN, STADT | 10 | - | - | 10 | - |
| 0008 | | UEBRIGE GEMEINDEN | 84 | - | 2 | 80 | - |
| 0009 | RIESEBY | ZUSAMMEN | 548 | 2 | 9 | 450 | - |
| 0001 | RODENBEK | KIEL, LANDESHAUPTSTADT | 129 | - | - | 116 | - |
| 0002 | | UEBRIGE GEMEINDEN | 44 | 1 | - | 39 | - |
| 0003 | RODENBEK | ZUSAMMEN | 173 | 1 | - | 155 | - |
| 0001 | RUMOHR | KIEL, LANDESHAUPTSTADT | 204 | - | 6 | 172 | - |
| 0002 | | FLINTBEK | 14 | - | - | 13 | - |
| 0003 | | MOLFSSEE | 12 | - | 1 | 9 | - |
| 0004 | | UEBRIGE GEMEINDEN | 42 | - | - | 40 | - |
| 0005 | RUMOHR | ZUSAMMEN | 272 | - | 7 | 234 | - |
| 0001 | SCHACHT-AUDORF | FLENSBURG, STADT | 12 | - | - | 10 | - |
| 0002 | | KIEL, LANDESHAUPTSTADT | 123 | - | - | 116 | - |
| 0003 | | NEUMUENSTER, STADT | 17 | - | - | 14 | - |
| 0004 | | ALT DUVENSTEDT | 19 | - | - | 17 | - |
| 0005 | | BUEDELSDORF | 52 | - | 3 | 44 | - |
| 0006 | | ECKERNFOERDE, STADT | 12 | - | - | 12 | - |
| 0007 | | FOCKBEK | 31 | - | 2 | 24 | - |
| 0008 | | OSTERROENFELD | 38 | 2 | 11 | 23 | - |
| 0009 | | REDSBURG, STADT | 676 | 6 | 102 | 467 | - |
| 0010 | | WESTERROENFELD | 35 | - | 3 | 27 | - |
| 0011 | | SCHLESWIG, STADT | 13 | - | - | 10 | - |
| 0012 | | HAMBURG FR. U. HANSEST. | 18 | - | - | 18 | - |
| 0013 | | UEBRIGE GEMEINDEN | 111 | - | 2 | 99 | - |
| 0014 | SCHACHT-AUDORF | ZUSAMMEN | 1 157 | 8 | 123 | 881 | - |
| 0001 | SCHIERENSEE | KIEL, LANDESHAUPTSTADT | 94 | - | 3 | 85 | - |

*) OHNE PENDLER MIT UNBESTIMMTEM ZIEL. - 1) EINSCHL. ERWERBSTAETIGE SCHUELER UND STUDIERENDE.

ZAEHLUNG

VERKEHRSMITTEL UND ZEITAUFWAND FUER DEN WEG ZUR ARBEITSSTAETTE *)

| NACH | | | | | | | | | LFD. NR. |
|----------------|---|---|---|---------|---------|---------|----------------|------|-------------|
| VERKEHRSMITTEL | | | ZEITAUFWAND FUER DEN WEG ZUR ARBEITSSTAETTE VON ... BIS UNTER ... MINUTEN | | | | | | |
| EISENBAHN | BUS, SONST. OEFFENTL. VERKEHRS- MITTEL | SONSTIGES (MOTORRAD, MOPED, MOFA) | UNTER 15 | 15 - 30 | 30 - 45 | 45 - 60 | 60 UND MEHR | | |
| - | 1 | 1 | - | 5 | 12 | - | - | 0001 | |
| - | - | 1 | 5 | 7 | 1 | - | 4 | 0002 | |
| - | 1 | 2 | 5 | 12 | 13 | - | 4 | 0003 | |
| - | 50 | 6 | 28 | 303 | 93 | 27 | 11 | 0001 | |
| - | 4 | - | 9 | 10 | 2 | 2 | - | 0002 | |
| 1 | 5 | 4 | 14 | 26 | 17 | 5 | 16 | 0003 | |
| 1 | 59 | 10 | 51 | 339 | 112 | 34 | 27 | 0004 | |
| - | 2 | - | 5 | 6 | 3 | - | 2 | 0001 | |
| - | 2 | - | 5 | 6 | 3 | - | 2 | 0002 | |
| - | - | 1 | 3 | 22 | 6 | 2 | - | 0001 | |
| - | - | 4 | 6 | 6 | 1 | - | - | 0002 | |
| - | 1 | - | 3 | 11 | 4 | 3 | 1 | 0003 | |
| - | 1 | 5 | 12 | 39 | 11 | 5 | 1 | 0004 | |
| 4 | 2 | 1 | 7 | 7 | 7 | 2 | 2 | 0001 | |
| 4 | 2 | 1 | 7 | 7 | 7 | 2 | 2 | 0002 | |
| - | 3 | 4 | 67 | 13 | 1 | 1 | - | 0001 | |
| - | 1 | - | - | 7 | 3 | 2 | - | 0002 | |
| - | 2 | - | 3 | 21 | 9 | 8 | 3 | 0003 | |
| 1 | 6 | 4 | 70 | 41 | 13 | 11 | 3 | 0004 | |
| 3 | - | 1 | - | - | 10 | 27 | 5 | 0001 | |
| 59 | 14 | 2 | - | 19 | 128 | 207 | 89 | 0002 | |
| 30 | 2 | - | - | 8 | 65 | 31 | 15 | 0003 | |
| - | 1 | - | - | 2 | 9 | 4 | 1 | 0004 | |
| - | 8 | 1 | 36 | 96 | 14 | 1 | - | 0005 | |
| - | - | - | 7 | 25 | 2 | - | - | 0006 | |
| - | 50 | 4 | 283 | 267 | 23 | 4 | 5 | 0007 | |
| - | - | - | 1 | 13 | - | - | - | 0008 | |
| - | 5 | 2 | - | 28 | 64 | 9 | 2 | 0009 | |
| - | 35 | 17 | 119 | 192 | 21 | - | - | 0010 | |
| - | 3 | - | - | 17 | 13 | 5 | - | 0011 | |
| - | 1 | 1 | 10 | 46 | 3 | 1 | - | 0012 | |
| - | 2 | 2 | 6 | 17 | 2 | 1 | - | 0013 | |
| - | 2 | - | - | 32 | 23 | 4 | - | 0014 | |
| 8 | 3 | 1 | 29 | 62 | 6 | 1 | - | 0015 | |
| - | - | - | 1 | 15 | 2 | 1 | - | 0016 | |
| 2 | 11 | 10 | 21 | 153 | 37 | 4 | - | 0017 | |
| - | 12 | 8 | 72 | 110 | 18 | 5 | 2 | 0018 | |
| - | 2 | - | - | 32 | 5 | - | - | 0019 | |
| - | 1 | 2 | - | 16 | 39 | 11 | - | 0020 | |
| 9 | 1 | - | - | - | 4 | 6 | 2 | 0021 | |
| - | - | 1 | - | - | - | 5 | 99 | 0022 | |
| 23 | - | 6 | 11 | 96 | 90 | 56 | 96 | 0023 | |
| 7 | 20 | 58 | 11 | 96 | 90 | 56 | 96 | 0023 | |
| 141 | 173 | 58 | 596 | 1 246 | 578 | 383 | 316 | 0024 | |
| - | - | - | - | 3 | 6 | 10 | 3 | 0001 | |
| - | - | 3 | 41 | 18 | - | - | - | 0002 | |
| - | - | - | 2 | 10 | 1 | - | - | 0003 | |
| - | - | 7 | 99 | 116 | 5 | 1 | 1 | 0004 | |
| - | - | 2 | 4 | 37 | 15 | 9 | 4 | 0005 | |
| - | - | 12 | 146 | 184 | 27 | 20 | 8 | 0006 | |
| 17 | - | 1 | - | 5 | 28 | 37 | 8 | 0001 | |
| - | 6 | 1 | 3 | 25 | 2 | - | - | 0002 | |
| 37 | 8 | 14 | 80 | 181 | 32 | - | 11 | 0003 | |
| - | - | - | 4 | 7 | 1 | - | - | 0004 | |
| - | - | 1 | - | 7 | 4 | - | - | 0005 | |
| - | - | - | - | 1 | 14 | 4 | - | 0006 | |
| - | - | - | 2 | 6 | 2 | - | - | 0007 | |
| 1 | 1 | - | 12 | 32 | 17 | 13 | 10 | 0008 | |
| 55 | 15 | 17 | 101 | 264 | 100 | 54 | 29 | 0009 | |
| - | 12 | 1 | 7 | 93 | 25 | 4 | - | 0001 | |
| 3 | 1 | - | 6 | 16 | 14 | 2 | 6 | 0002 | |
| 3 | 13 | 1 | 13 | 109 | 39 | 6 | 6 | 0003 | |
| - | 22 | 4 | 15 | 133 | 42 | 11 | 3 | 0001 | |
| - | - | 1 | 13 | 1 | - | - | - | 0002 | |
| - | 1 | 1 | 7 | 5 | - | - | - | 0003 | |
| 1 | 1 | - | 5 | 17 | 11 | 6 | 3 | 0004 | |
| 1 | 24 | 6 | 40 | 156 | 53 | 17 | 6 | 0005 | |
| - | 2 | - | - | - | 2 | 2 | 8 | 0001 | |
| 1 | 6 | - | - | 10 | 77 | 36 | - | 0002 | |
| 1 | 1 | 1 | - | 2 | 9 | 5 | 1 | 0003 | |
| - | 1 | 1 | 1 | 18 | - | - | - | 0004 | |
| - | 2 | 3 | 5 | 42 | 5 | - | - | 0005 | |
| - | - | - | - | 8 | 2 | 2 | - | 0006 | |
| - | 1 | 4 | 2 | 25 | 3 | 1 | - | 0007 | |
| - | - | 2 | 21 | 17 | - | - | - | 0008 | |
| - | 84 | 17 | 57 | 526 | 78 | 11 | 4 | 0009 | |
| - | 3 | 2 | 12 | 17 | 4 | - | 2 | 0010 | |
| 2 | 1 | - | - | 2 | 10 | 1 | - | 0011 | |
| - | - | - | - | - | - | 3 | 15 | 0012 | |
| 2 | 4 | 4 | 2 | 38 | 34 | 13 | 24 | 0013 | |
| 6 | 105 | 34 | 100 | 705 | 224 | 74 | 54 | 0014 | |
| - | 6 | - | 1 | 61 | 26 | 5 | 1 | 0001 | |

NOCH: KREIS RENDSBURG-ECKERNFÖRDE

| LFD. NR. | WOHSITZGEMEINDE | ZIELGEMEINDE | BERUFS- AUSPENDLER 1) INSGESAMT | UND ZWAR HAUPTSAECHLICH BENUTZTEM | | | |
|-------------|----------------------|-------------------------|---------------------------------------|--|---------|-----|--|
| | | | | KEIN VERKEHRS- MITTEL (ZU FUSS) | FAHRRAD | PKW | U - BAHN, S - BAHN, STRASSENBAHN |
| 0002 | | UEBRIGE GEMEINDEN | 34 | - | 2 | 24 | - |
| 0003 | SCHIERENSEE | ZUSAMMEN | 128 | - | 5 | 109 | - |
| 0001 | SCHINKEL | KIEL, LANDESHAUPTSTADT | 240 | 4 | 6 | 201 | - |
| 0002 | | GETTORF | 14 | - | 2 | 11 | - |
| 0003 | | KRONSHAGEN | 12 | - | - | 10 | - |
| 0004 | | UEBRIGE GEMEINDEN | 41 | - | - | 39 | - |
| 0005 | SCHINKEL | ZUSAMMEN | 307 | 4 | 8 | 261 | - |
| 0001 | SCHMALSTEDE | KIEL, LANDESHAUPTSTADT | 34 | - | 1 | 32 | - |
| 0002 | | BORDESHOLM | 10 | - | 1 | 8 | - |
| 0003 | | UEBRIGE GEMEINDEN | 17 | - | - | 16 | - |
| 0004 | SCHMALSTEDE | ZUSAMMEN | 61 | - | 2 | 56 | - |
| 0001 | SCHOENBEK | KIEL, LANDESHAUPTSTADT | 13 | - | - | 12 | - |
| 0002 | | NEUMUENSTER, STADT | 14 | - | 2 | 10 | - |
| 0003 | | UEBRIGE GEMEINDEN | 17 | - | - | 15 | - |
| 0004 | SCHOENBEK | ZUSAMMEN | 44 | - | 2 | 37 | - |
| 0001 | SCHOENHORST | KIEL, LANDESHAUPTSTADT | 89 | - | 1 | 81 | - |
| 0002 | | FLINTBEK | 10 | - | 3 | 6 | - |
| 0003 | | UEBRIGE GEMEINDEN | 21 | - | - | 18 | - |
| 0004 | SCHOENHORST | ZUSAMMEN | 120 | - | 4 | 105 | - |
| 0001 | SCHUELLEDORF | KIEL, LANDESHAUPTSTADT | 20 | - | - | 19 | - |
| 0002 | | RENSBURG, STADT | 64 | - | 3 | 54 | - |
| 0003 | | SCHACHT-AUDORF | 13 | - | 4 | 9 | - |
| 0004 | | UEBRIGE GEMEINDEN | 54 | - | 4 | 49 | - |
| 0005 | SCHUELLEDORF | ZUSAMMEN | 151 | - | 11 | 131 | - |
| 0001 | SCHUELP B. NORTORF | KIEL, LANDESHAUPTSTADT | 20 | - | - | 17 | - |
| 0002 | | NEUMUENSTER, STADT | 44 | - | 1 | 37 | - |
| 0003 | | NORTORF, STADT | 96 | 4 | 37 | 53 | - |
| 0004 | | UEBRIGE GEMEINDEN | 45 | - | 2 | 36 | - |
| 0005 | SCHUELP B. NORTORF | ZUSAMMEN | 205 | 4 | 40 | 143 | - |
| 0001 | SCHUELP B. RENDSBURG | KIEL, LANDESHAUPTSTADT | 12 | - | - | 11 | - |
| 0002 | | BUEDELSDOEF | 15 | - | 2 | 13 | - |
| 0003 | | FOCKBEK | 11 | - | - | 11 | - |
| 0004 | | JEVENSTEDT | 17 | 2 | 3 | 11 | - |
| 0005 | | RENSBURG, STADT | 161 | 1 | 10 | 137 | - |
| 0006 | | WESTERROENFELD | 12 | - | 3 | 7 | - |
| 0007 | | UEBRIGE GEMEINDEN | 52 | - | 2 | 46 | - |
| 0008 | SCHUELP B. RENDSBURG | ZUSAMMEN | 280 | 3 | 20 | 236 | - |
| 0001 | SCHWEDENECK | KIEL, LANDESHAUPTSTADT | 515 | - | 1 | 465 | - |
| 0002 | | ALTENHOLZ | 40 | - | 1 | 37 | - |
| 0003 | | DAENISCHENHAGEN | 16 | - | - | 15 | - |
| 0004 | | ECKERNFOERDE, STADT | 45 | - | - | 32 | - |
| 0005 | | GETTORF | 16 | - | - | 12 | - |
| 0006 | | OSDORF | 21 | - | - | 18 | - |
| 0007 | | UEBRIGE GEMEINDEN | 58 | - | - | 52 | - |
| 0008 | SCHWEDENECK | ZUSAMMEN | 711 | - | 2 | 631 | - |
| 0001 | SEEFELD | HANERAU-HADEMARSCHEN | 11 | - | - | 11 | - |
| 0002 | | HOHENWESTEDT | 13 | - | - | 12 | - |
| 0003 | | UEBRIGE GEMEINDEN | 51 | 1 | - | 44 | - |
| 0004 | SEEFELD | ZUSAMMEN | 75 | 1 | - | 67 | - |
| 0001 | SEHESTEDT | KIEL, LANDESHAUPTSTADT | 36 | - | - | 36 | - |
| 0002 | | ECKERNFOERDE, STADT | 27 | 1 | 1 | 24 | - |
| 0003 | | RENSBURG, STADT | 48 | - | - | 36 | - |
| 0004 | | UEBRIGE GEMEINDEN | 40 | - | 2 | 34 | - |
| 0005 | SEHESTEDT | ZUSAMMEN | 151 | 1 | 3 | 130 | - |
| 0001 | SOEREN | KIEL, LANDESHAUPTSTADT | 26 | - | - | 25 | - |
| 0002 | | BORDESHOLM | 11 | - | - | 11 | - |
| 0003 | | UEBRIGE GEMEINDEN | 12 | - | 2 | 10 | - |
| 0004 | SOEREN | ZUSAMMEN | 49 | - | 2 | 46 | - |
| 0001 | SOPHIENHAMM | HOHN | 17 | - | 4 | 13 | - |
| 0002 | | RENSBURG, STADT | 50 | - | - | 45 | - |
| 0003 | | UEBRIGE GEMEINDEN | 43 | - | 1 | 40 | - |
| 0004 | SOPHIENHAMM | ZUSAMMEN | 110 | - | 5 | 98 | - |
| 0001 | STAFSTEDT | HOHENWESTEDT | 11 | - | - | 9 | - |
| 0002 | | RENSBURG, STADT | 28 | 1 | 1 | 21 | - |
| 0003 | | UEBRIGE GEMEINDEN | 42 | - | 1 | 39 | - |
| 0004 | STAFSTEDT | ZUSAMMEN | 81 | 1 | 2 | 69 | - |
| 0001 | STEENFELD | BRUNSBUETTTEL, STADT | 10 | - | - | 8 | - |
| 0002 | | HANERAU-HADEMARSCHEN | 25 | - | - | 20 | - |
| 0003 | | UEBRIGE GEMEINDEN | 51 | - | 1 | 46 | - |
| 0004 | STEENFELD | ZUSAMMEN | 86 | - | 1 | 74 | - |
| 0001 | STRANDE | KIEL, LANDESHAUPTSTADT | 459 | 2 | 8 | 384 | - |
| 0002 | | ALTENHOLZ | 16 | - | - | 15 | - |
| 0003 | | DAENISCHENHAGEN | 13 | 2 | 1 | 9 | - |
| 0004 | | HAMBURG FR. U. HANSEST. | 14 | - | - | 11 | - |
| 0005 | | UEBRIGE GEMEINDEN | 38 | - | - | 36 | - |
| 0006 | STRANDE | ZUSAMMEN | 540 | 4 | 9 | 455 | - |
| 0001 | TACKESDOEF | UEBRIGE GEMEINDEN | 11 | - | - | 11 | - |

*) OHNE PENDLER MIT UNBESTIMMTEM ZIEL.- 1) EINSCHL. ERWERBSTAETIGE SCHUELER UND STUDIERENDE.

ZAEHLUNG

VERKEHRSMITTEL UND ZEITAUFWAND FUER DEN WEG ZUR ARBEITSSTAETTE *)

| NACH | | | ZEITAUFWAND FUER DEN WEG ZUR ARBEITSSTAETTE VON ... BIS UNTER ... MINUTEN | | | | | LFD. NR. |
|----------------|---|---|---|---------|---------|---------|----------------|-------------|
| VERKEHRSMITTEL | BUS, SONST. OEFFENTL. VERKEHRS- MITTEL | SONSTIGES (MOTORRAD, MOPED, MOFA) | UNTER 15 | 15 - 30 | 30 - 45 | 45 - 60 | 60 UND MEHR | |
| - | 4 | 4 | 6 | 18 | 7 | 1 | 2 | 0002 |
| - | 10 | 4 | 7 | 79 | 33 | 6 | 3 | 0003 |
| - | 23 | 6 | 7 | 115 | 91 | 17 | 10 | 0001 |
| - | - | 1 | 8 | 4 | 2 | - | - | 0002 |
| - | 1 | 1 | - | 9 | 3 | - | - | 0003 |
| - | 1 | 1 | 2 | 14 | 9 | 6 | 10 | 0004 |
| - | 25 | 9 | 17 | 142 | 105 | 23 | 20 | 0005 |
| - | 1 | - | 2 | 23 | 9 | - | - | 0001 |
| - | - | 1 | 9 | 1 | - | - | - | 0002 |
| - | 1 | - | 4 | 4 | 3 | 3 | 3 | 0003 |
| - | 2 | 1 | 15 | 28 | 12 | 3 | 3 | 0004 |
| 1 | - | - | - | 3 | 8 | 2 | - | 0001 |
| - | 1 | 1 | 2 | 8 | 3 | 1 | - | 0002 |
| - | - | 2 | 3 | 6 | 4 | 2 | 2 | 0003 |
| 1 | 1 | 3 | 5 | 17 | 15 | 5 | 2 | 0004 |
| - | 6 | 1 | 8 | 51 | 23 | 4 | 3 | 0001 |
| - | 1 | - | 7 | 3 | - | - | - | 0002 |
| - | - | 4 | 11 | 4 | - | 3 | 1 | 0003 |
| - | 7 | 4 | 17 | 65 | 27 | 7 | 4 | 0004 |
| - | 1 | - | - | 2 | 12 | 6 | - | 0001 |
| - | 1 | 6 | 7 | 50 | 7 | - | - | 0002 |
| - | - | - | 11 | 2 | - | - | - | 0003 |
| - | - | 1 | 9 | 26 | 11 | 5 | 3 | 0004 |
| - | 2 | 7 | 27 | 80 | 30 | 11 | 3 | 0005 |
| - | 2 | 1 | - | - | 12 | 7 | 1 | 0001 |
| 5 | 1 | - | 4 | 31 | 6 | 2 | 1 | 0002 |
| - | - | 2 | 74 | 22 | - | - | - | 0003 |
| 6 | - | 1 | 5 | 11 | 15 | - | 14 | 0004 |
| 11 | 3 | 4 | 83 | 64 | 33 | 9 | 16 | 0005 |
| 1 | - | - | - | 2 | 9 | 1 | - | 0001 |
| - | - | - | 2 | 10 | 2 | 1 | - | 0002 |
| - | - | - | 6 | 4 | - | - | 1 | 0003 |
| - | - | 1 | 11 | 5 | 1 | - | - | 0004 |
| - | 10 | 3 | 35 | 108 | 10 | 2 | 6 | 0005 |
| - | 1 | 1 | 9 | 1 | 1 | 1 | - | 0006 |
| - | 1 | 1 | 5 | 16 | 14 | 9 | 8 | 0007 |
| 3 | - | 6 | 68 | 146 | 37 | 14 | 15 | 0008 |
| 4 | 11 | 6 | 68 | 146 | 37 | 14 | 15 | 0008 |
| - | 44 | 5 | 27 | 308 | 129 | 22 | 29 | 0001 |
| - | 2 | - | 9 | 28 | 3 | - | - | 0002 |
| - | 1 | - | 12 | 4 | - | - | - | 0003 |
| - | 12 | 1 | 2 | 19 | 23 | 1 | - | 0004 |
| - | 2 | 2 | 3 | 10 | 3 | - | - | 0005 |
| - | 1 | 2 | 13 | 7 | - | 1 | - | 0006 |
| - | 2 | 4 | 2 | 10 | 18 | 13 | 15 | 0007 |
| - | 64 | 14 | 68 | 386 | 176 | 37 | 44 | 0008 |
| - | - | - | 10 | - | 1 | - | - | 0001 |
| - | 1 | - | 1 | 10 | 1 | 1 | - | 0002 |
| - | 4 | 2 | 11 | 18 | 12 | 3 | 7 | 0003 |
| - | 5 | 2 | 22 | 28 | 14 | 4 | 7 | 0004 |
| - | - | - | - | 11 | 21 | 4 | - | 0001 |
| - | - | 1 | 3 | 15 | 6 | 3 | - | 0002 |
| - | - | - | - | 31 | 16 | 1 | - | 0003 |
| - | 10 | 2 | 8 | 21 | 7 | 2 | 2 | 0004 |
| - | 13 | 4 | 11 | 78 | 50 | 10 | 2 | 0005 |
| 1 | - | - | - | 12 | 10 | 2 | 2 | 0001 |
| - | - | - | 8 | 3 | - | - | - | 0002 |
| - | - | - | 8 | 5 | 4 | 2 | 1 | 0003 |
| 1 | - | - | 8 | 20 | 14 | 4 | 3 | 0004 |
| - | - | - | 13 | 4 | - | - | - | 0001 |
| - | 4 | 1 | - | 43 | 5 | 1 | 1 | 0002 |
| - | 2 | - | 6 | 20 | 4 | 6 | 7 | 0003 |
| - | 6 | 1 | 19 | 67 | 9 | 7 | 8 | 0004 |
| - | 2 | - | 3 | 8 | - | - | - | 0001 |
| - | 5 | - | 4 | 13 | 8 | 2 | 1 | 0002 |
| - | 1 | 1 | 8 | 16 | 6 | 5 | 7 | 0003 |
| - | 8 | 1 | 15 | 37 | 14 | 7 | 8 | 0004 |
| - | - | 2 | - | 7 | 3 | - | - | 0001 |
| - | 1 | 4 | 20 | 4 | - | - | 1 | 0002 |
| - | 4 | - | 3 | 13 | 25 | 6 | 4 | 0003 |
| - | 5 | 6 | 23 | 24 | 28 | 6 | 5 | 0004 |
| - | 60 | 5 | 62 | 303 | 49 | 22 | 23 | 0001 |
| - | 1 | 1 | 8 | 1 | - | - | - | 0002 |
| - | - | - | 12 | 1 | - | - | - | 0003 |
| 1 | 2 | - | - | - | - | 1 | 13 | 0004 |
| - | 2 | - | 1 | 12 | 12 | 9 | 4 | 0005 |
| 1 | 65 | 6 | 83 | 324 | 61 | 32 | 40 | 0006 |
| - | - | - | 1 | 3 | 4 | 2 | 1 | 0001 |

NOCH: KREIS RENDSBURG-ECKERNFÖRDE

| LFD. NR. | MOHNSITZGEMEINDE | ZIELGEMEINDE | BERUFS- AUSPENDLER 1) | UND: ZMAR: HAUPTSAECHLICH: BENÜTZTEN: | | | |
|-------------|------------------|-------------------------|--------------------------|--|----------|------|---|
| | | | | KEIN: VERKEHRS- MITTEL: (ZU: FUSS): | FAHRRAD. | PKW. | U: - BAHN, S - BAHN, STRASSENBAHN |
| 0002 | TACKESDORF | ZUSAMMEN | 11 | - | - | 11 | - |
| 0001 | TAPPENDORF | NEUMUENSTER, STADT | 14 | - | - | 13 | - |
| 0002 | | HOHENNESTEDT | 69 | 3 | 4 | 57 | - |
| 0003 | | UEBRIGE GEMEINDEN | 26 | - | - | 23 | - |
| 0004 | TAPPENDORF | ZUSAMMEN | 109 | 3 | 4 | 93 | - |
| 0001 | TECHELSDORF | KIEL, LANDESHAUPTSTADT | 43 | - | - | 37 | - |
| 0002 | | FLINTBEK | 11 | - | 4 | 6 | - |
| 0003 | | UEBRIGE GEMEINDEN | 12 | - | - | 11 | - |
| 0004 | TECHELSDORF | ZUSAMMEN | 66 | - | 4 | 54 | - |
| 0001 | THADEN | HANERAU-HADEMARSCHEN | 18 | 4 | 5 | 8 | - |
| 0002 | | UEBRIGE GEMEINDEN | 45 | 1 | - | 35 | - |
| 0003 | THADEN | ZUSAMMEN | 63 | 5 | 5 | 43 | - |
| 0001 | THUMBY | DAMP | 41 | 5 | 2 | 34 | - |
| 0002 | | ECKERNFOERDE, STADT | 42 | - | - | 40 | - |
| 0003 | | KAPPELN, STADT | 10 | - | - | 10 | - |
| 0004 | | UEBRIGE GEMEINDEN | 50 | - | 1 | 47 | - |
| 0005 | THUMBY | ZUSAMMEN | 143 | 5 | 3 | 131 | - |
| 0001 | TIMMASPE | KIEL, LANDESHAUPTSTADT | 32 | - | - | 31 | - |
| 0002 | | NEUMUENSTER, STADT | 147 | - | 3 | 115 | - |
| 0003 | | NORTORF, STADT | 55 | - | 11 | 40 | - |
| 0004 | | RENSBURG, STADT | 13 | - | - | 9 | - |
| 0005 | | UEBRIGE GEMEINDEN | 47 | - | 5 | 37 | - |
| 0006 | TIMMASPE | ZUSAMMEN | 294 | - | 19 | 232 | - |
| 0001 | TODENBUETTEL | NEUMUENSTER, STADT | 10 | - | - | 9 | - |
| 0002 | | HOHENNESTEDT | 54 | 1 | 1 | 48 | - |
| 0003 | | RENSBURG, STADT | 45 | - | - | 37 | - |
| 0004 | | ITZEHOE, STADT | 10 | - | - | 10 | - |
| 0005 | | UEBRIGE GEMEINDEN | 105 | 1 | 2 | 92 | - |
| 0006 | TODENBUETTEL | ZUSAMMEN | 224 | 2 | 3 | 196 | - |
| 0001 | TUETTENDORF | KIEL, LANDESHAUPTSTADT | 169 | 3 | 2 | 147 | - |
| 0002 | | ECKERNFOERDE, STADT | 13 | - | - | 12 | - |
| 0003 | | GETTORF | 31 | - | 4 | 26 | - |
| 0004 | | UEBRIGE GEMEINDEN | 45 | - | - | 39 | - |
| 0005 | TUETTENDORF | ZUSAMMEN | 258 | 3 | 6 | 224 | - |
| 0001 | WAABS | KIEL, LANDESHAUPTSTADT | 26 | - | - | 22 | - |
| 0002 | | DAMP | 81 | 2 | 6 | 63 | - |
| 0003 | | ECKERNFOERDE, STADT | 119 | 2 | 1 | 104 | - |
| 0004 | | RENSBURG, STADT | 10 | - | - | 10 | - |
| 0005 | | UEBRIGE GEMEINDEN | 61 | - | - | 55 | - |
| 0006 | WAABS | ZUSAMMEN | 297 | 4 | 7 | 254 | - |
| 0001 | WAPELFELD | HOHENNESTEDT | 19 | - | 5 | 13 | - |
| 0002 | | UEBRIGE GEMEINDEN | 28 | - | 1 | 22 | - |
| 0003 | WAPELFELD | ZUSAMMEN | 47 | - | 6 | 35 | - |
| 0001 | WARDER | KIEL, LANDESHAUPTSTADT | 28 | - | - | 27 | - |
| 0002 | | NEUMUENSTER, STADT | 13 | - | - | 13 | - |
| 0003 | | NORTORF, STADT | 13 | - | 2 | 11 | - |
| 0004 | | UEBRIGE GEMEINDEN | 31 | - | - | 29 | - |
| 0005 | WARDER | ZUSAMMEN | 85 | - | 2 | 80 | - |
| 0001 | MASBEK | KIEL, LANDESHAUPTSTADT | 35 | - | - | 29 | - |
| 0002 | | NEUMUENSTER, STADT | 404 | 1 | 34 | 325 | - |
| 0003 | | AUKRUG | 10 | - | - | 9 | - |
| 0004 | | HAMBURG FR. U. HANSEST. | 24 | - | - | 13 | - |
| 0005 | | UEBRIGE GEMEINDEN | 73 | - | - | 68 | - |
| 0006 | MASBEK | ZUSAMMEN | 546 | 1 | 34 | 444 | - |
| 0001 | MATTENBEK | KIEL, LANDESHAUPTSTADT | 288 | - | - | 237 | - |
| 0002 | | NEUMUENSTER, STADT | 141 | - | 5 | 101 | - |
| 0003 | | BORDESHOLM | 176 | 21 | 66 | 86 | - |
| 0004 | | FLINTBEK | 11 | - | - | 11 | - |
| 0005 | | HAMBURG FR. U. HANSEST. | 14 | - | - | 8 | - |
| 0006 | | UEBRIGE GEMEINDEN | 84 | - | 3 | 76 | - |
| 0007 | MATTENBEK | ZUSAMMEN | 714 | 21 | 74 | 519 | - |
| 0001 | WESTENSEE | KIEL, LANDESHAUPTSTADT | 254 | - | - | 225 | - |
| 0002 | | NEUMUENSTER, STADT | 15 | - | - | 14 | - |
| 0003 | | KRONSHAGEN | 10 | - | - | 10 | - |
| 0004 | | NORTORF, STADT | 33 | - | - | 26 | - |
| 0005 | | RENSBURG, STADT | 21 | - | - | 19 | - |
| 0006 | | UEBRIGE GEMEINDEN | 78 | - | 3 | 65 | - |
| 0007 | WESTENSEE | ZUSAMMEN | 411 | - | 3 | 359 | - |
| 0001 | WESTERROENFELD | KIEL, LANDESHAUPTSTADT | 77 | - | - | 71 | - |
| 0002 | | NEUMUENSTER, STADT | 22 | - | - | 20 | - |
| 0003 | | ALT DUVENSTEDT | 12 | - | - | 12 | - |
| 0004 | | BUEDELSDORF | 59 | - | 9 | 44 | - |
| 0005 | | FOCKBEK | 30 | - | 4 | 22 | - |
| 0006 | | OSTERROENFELD | 28 | - | 5 | 23 | - |
| 0007 | | RENSBURG, STADT | 708 | 9 | 144 | 496 | - |
| 0008 | | SCHACHT-AUDORF | 31 | - | 6 | 24 | - |
| 0009 | | HAMBURG FR. U. HANSEST. | 16 | - | - | 15 | - |
| 0010 | | UEBRIGE GEMEINDEN | 118 | - | 6 | 106 | - |
| 0011 | WESTERROENFELD | ZUSAMMEN | 1 101 | 9 | 174 | 833 | - |

*) OHNE PENDLER MIT UNBESTIMMTEM ZIEL. - 1) EINSCHL. ERWERBSTAETIGE SCHUELER UND STUDIERENDE.

ZAEHLUNG

VERKEHRSMITTEL UND ZEITAUFWAND FUER DEN WEG ZUR ARBEITSSTAETTE *)

| NACH | | | | | | | | | LFD. NR. |
|----------------|---|---|---|---------|---------|---------|----------------|------|-------------|
| VERKEHRSMITTEL | | | ZEITAUFWAND FUER DEN WEG ZUR ARBEITSSTAETTE VON ... BIS UNTER ... MINUTEN | | | | | | |
| EISENBAHN | BUS, SONST. OEFFENTL. VERKEHRS- MITTEL | SONSTIGES (MOTORRAD, MOPED, MOFA) | UNTER 15 | 15 - 30 | 30 - 45 | 45 - 60 | 60 UND MEHR | | |
| - | - | - | 1 | 3 | 4 | 2 | 1 | 0002 | |
| 1 | - | - | - | - | 11 | 3 | - | 0001 | |
| - | 3 | 2 | 52 | 13 | 1 | - | 3 | 0002 | |
| - | 2 | 1 | 4 | 10 | 4 | 5 | 3 | 0003 | |
| 1 | 5 | 3 | 56 | 23 | 16 | 8 | 6 | 0004 | |
| 2 | 4 | - | - | 18 | 17 | 1 | 7 | 0001 | |
| - | 1 | - | 6 | 4 | 1 | - | - | 0002 | |
| - | - | 1 | 1 | 8 | 1 | 2 | - | 0003 | |
| 2 | 5 | 1 | 7 | 30 | 19 | 3 | 7 | 0004 | |
| - | - | 1 | 11 | 6 | 1 | - | - | 0001 | |
| 2 | 6 | 1 | 4 | 12 | 16 | 3 | 10 | 0002 | |
| 2 | 6 | 2 | 15 | 18 | 17 | 3 | 10 | 0003 | |
| - | - | - | 29 | 12 | - | - | - | 0001 | |
| - | 2 | - | - | 23 | 17 | 2 | - | 0002 | |
| - | - | - | 4 | 6 | - | - | - | 0003 | |
| 1 | 1 | - | 5 | 18 | 10 | 9 | 8 | 0004 | |
| 1 | 3 | - | 38 | 59 | 27 | 11 | 8 | 0005 | |
| 1 | - | - | - | 8 | 18 | 6 | - | 0001 | |
| 16 | 9 | 4 | 11 | 112 | 21 | 2 | 1 | 0002 | |
| - | 2 | 2 | 38 | 15 | 1 | 1 | - | 0003 | |
| 3 | 1 | - | - | 3 | 9 | 1 | - | 0004 | |
| 1 | 2 | 2 | 9 | 18 | 7 | 4 | 9 | 0005 | |
| 21 | 14 | 8 | 58 | 156 | 56 | 14 | 10 | 0006 | |
| - | 1 | - | - | 1 | 8 | - | 1 | 0001 | |
| - | 1 | 3 | 13 | 30 | 3 | 6 | 2 | 0002 | |
| - | 7 | 1 | - | 17 | 24 | 4 | - | 0003 | |
| - | - | - | - | 4 | 6 | - | - | 0004 | |
| - | 8 | 2 | 8 | 48 | 25 | 8 | 16 | 0005 | |
| - | 17 | 6 | 21 | 100 | 66 | 18 | 19 | 0006 | |
| - | 12 | 5 | 15 | 96 | 45 | 12 | 1 | 0001 | |
| - | 1 | - | - | 8 | 4 | 1 | - | 0002 | |
| - | 1 | - | 21 | 10 | - | - | - | 0003 | |
| 3 | 3 | - | 6 | 15 | 8 | 11 | 5 | 0004 | |
| 3 | 17 | 5 | 42 | 129 | 57 | 24 | 6 | 0005 | |
| 1 | 2 | 1 | - | 2 | 3 | 20 | 1 | 0001 | |
| - | 5 | 5 | 44 | 34 | 2 | 1 | - | 0002 | |
| - | 9 | 3 | 8 | 85 | 20 | 5 | 1 | 0003 | |
| - | - | - | - | 3 | 2 | 4 | 1 | 0004 | |
| - | 4 | 2 | 1 | 20 | 15 | 13 | 12 | 0005 | |
| 1 | 20 | 11 | 53 | 144 | 42 | 43 | 15 | 0006 | |
| - | - | 1 | 13 | 6 | - | - | - | 0001 | |
| 1 | 2 | 2 | 3 | 12 | 5 | 3 | 5 | 0002 | |
| 1 | 2 | 3 | 16 | 18 | 5 | 3 | 5 | 0003 | |
| - | 1 | - | 2 | 19 | 5 | 1 | 1 | 0001 | |
| - | - | - | - | 11 | 2 | - | - | 0002 | |
| - | - | - | 9 | 3 | 1 | - | - | 0003 | |
| - | 2 | - | 3 | 13 | 3 | 7 | 5 | 0004 | |
| - | 3 | - | 14 | 46 | 11 | 8 | 6 | 0005 | |
| 5 | - | 1 | - | 7 | 20 | 3 | 5 | 0001 | |
| 15 | 16 | 13 | 82 | 278 | 34 | 4 | 6 | 0002 | |
| - | - | 1 | 4 | 5 | 1 | - | - | 0003 | |
| 11 | - | - | - | - | 1 | 8 | 15 | 0004 | |
| - | 3 | 2 | 4 | 28 | 27 | 10 | 4 | 0005 | |
| 31 | 19 | 17 | 90 | 318 | 83 | 25 | 30 | 0006 | |
| 51 | - | - | - | 131 | 128 | 18 | 11 | 0001 | |
| 33 | 1 | 1 | 5 | 80 | 45 | 8 | 3 | 0002 | |
| - | - | 3 | 134 | 40 | 1 | - | 1 | 0003 | |
| - | - | - | 5 | 5 | - | 1 | - | 0004 | |
| 6 | - | - | - | - | - | 1 | 13 | 0005 | |
| 2 | 2 | 1 | 10 | 28 | 27 | 9 | 10 | 0006 | |
| 92 | 3 | 5 | 154 | 284 | 201 | 37 | 38 | 0007 | |
| - | 26 | 3 | 1 | 98 | 124 | 17 | 14 | 0001 | |
| - | 1 | - | - | 8 | 6 | - | 1 | 0002 | |
| - | - | - | - | 4 | 2 | 4 | - | 0003 | |
| - | 4 | 3 | 4 | 25 | 4 | - | - | 0004 | |
| - | 2 | - | - | 11 | 8 | 1 | 1 | 0005 | |
| - | 6 | 4 | 18 | 26 | 13 | 10 | 11 | 0006 | |
| - | 39 | 10 | 23 | 172 | 157 | 32 | 27 | 0007 | |
| 6 | - | - | - | 9 | 21 | 40 | 7 | 0001 | |
| 2 | - | - | - | 2 | 15 | 4 | 1 | 0002 | |
| - | - | - | 3 | 9 | - | - | - | 0003 | |
| - | 5 | 1 | 8 | 34 | 12 | 3 | 2 | 0004 | |
| - | 2 | 2 | 7 | 15 | 5 | 2 | 1 | 0005 | |
| - | - | - | 24 | 4 | - | - | - | 0006 | |
| - | 50 | 9 | 259 | 400 | 34 | 8 | 7 | 0007 | |
| - | - | 1 | 9 | 18 | 4 | - | - | 0008 | |
| 1 | - | - | - | - | - | - | 16 | 0009 | |
| 1 | 2 | 3 | 15 | 50 | 32 | 11 | 10 | 0010 | |
| 10 | 59 | 16 | 325 | 541 | 123 | 68 | 44 | 0011 | |

NOCH: KREIS RENDSBURG-ECKERNFÖRDE

| LFD. NR. | WOHNSTZGEMEINDE | ZIELGEMEINDE | BERUFS- AUSPENDLER 1) INSGESAMT | UND ZNR HAUPTSAECHLICH BENUTZTEM | | | |
|-------------|----------------------|------------------------|---------------------------------------|--|---------|--------|--|
| | | | | KEIN VERKEHRS- MITTEL (ZU FUSS) | FAHRRAD | PKW | U - BAHN, S - BAHN, STRASSENBAHN |
| 0001 | WINDEBY | KIEL, LANDESHAUPTSTADT | 45 | - | - | 40 | - |
| 0002 | | ECKERNFÖRDE, STADT | 235 | 2 | 23 | 194 | - |
| 0003 | | RENSBURG, STADT | 10 | - | - | 9 | - |
| 0004 | | UEBRIGE GEMEINDEN | 62 | - | - | 55 | - |
| 0005 | WINDEBY | ZUSAMMEN | 352 | 2 | 23 | 298 | - |
| 0001 | WINNEMARK | DAMP | 10 | - | - | 7 | - |
| 0002 | | ECKERNFÖRDE, STADT | 10 | - | - | 7 | - |
| 0003 | | KAPPELN, STADT | 47 | - | 1 | 40 | - |
| 0004 | | SCHLESWIG, STADT | 10 | - | - | 9 | - |
| 0005 | | UEBRIGE GEMEINDEN | 28 | - | 3 | 19 | - |
| 0006 | WINNEMARK | ZUSAMMEN | 105 | - | 4 | 82 | - |
| 0001 | RENSBURG-ECKERNFÖRDE | ZUSAMMEN | 61 974 | 399 | 3 515 | 49 890 | - |
| 0001 | SCHLESWIG-FLENSBURG | | | | | | |
| 0001 | ALT BENNEBEK | RENSBURG, STADT | 10 | - | - | 10 | - |
| 0002 | | KROPP | 21 | - | 1 | 16 | - |
| 0003 | | SCHLESWIG, STADT | 12 | - | - | 11 | - |
| 0004 | | UEBRIGE GEMEINDEN | 33 | - | - | 29 | - |
| 0005 | ALT BENNEBEK | ZUSAMMEN | 76 | - | 1 | 66 | - |
| 0001 | ARNIS, STADT | KAPPELN, STADT | 34 | - | 5 | 26 | - |
| 0002 | | UEBRIGE GEMEINDEN | 26 | - | 1 | 20 | - |
| 0003 | ARNIS, STADT | ZUSAMMEN | 60 | - | 6 | 46 | - |
| 0001 | BERGENHUSEN | RENSBURG, STADT | 21 | - | - | 21 | - |
| 0002 | | SCHLESWIG, STADT | 17 | - | - | 15 | - |
| 0003 | | UEBRIGE GEMEINDEN | 89 | 3 | 1 | 81 | - |
| 0004 | BERGENHUSEN | ZUSAMMEN | 127 | 3 | 1 | 117 | - |
| 0001 | BOEEL | FLENSBURG, STADT | 18 | - | - | 17 | - |
| 0002 | | SCHLESWIG, STADT | 14 | - | 1 | 12 | - |
| 0003 | | SUEDERBRARUP | 27 | - | 4 | 23 | - |
| 0004 | | UEBRIGE GEMEINDEN | 74 | - | 3 | 62 | - |
| 0005 | BOEEL | ZUSAMMEN | 133 | - | 8 | 114 | - |
| 0001 | BOEKLUND | FLENSBURG, STADT | 28 | - | - | 27 | - |
| 0002 | | SCHLESWIG, STADT | 112 | 3 | 4 | 88 | - |
| 0003 | | UEBRIGE GEMEINDEN | 72 | - | 1 | 64 | - |
| 0004 | BOEKLUND | ZUSAMMEN | 212 | 3 | 5 | 179 | - |
| 0001 | BOERM | HUSUM, STADT | 11 | - | - | 10 | - |
| 0002 | | RENSBURG, STADT | 21 | - | - | 20 | - |
| 0003 | | KROPP | 37 | - | 1 | 34 | - |
| 0004 | | SCHLESWIG, STADT | 38 | - | - | 31 | - |
| 0005 | | UEBRIGE GEMEINDEN | 70 | - | 1 | 60 | - |
| 0006 | BOERM | ZUSAMMEN | 177 | - | 2 | 155 | - |
| 0001 | BOLLINGSTEDT | FLENSBURG, STADT | 30 | - | - | 29 | - |
| 0002 | | KIEL, LANDESHAUPTSTADT | 10 | - | - | 10 | - |
| 0003 | | BOEKLUND | 11 | - | - | 10 | - |
| 0004 | | IDSTEDT | 11 | - | 1 | 10 | - |
| 0005 | | JUEBEK | 18 | - | 1 | 15 | - |
| 0006 | | KROPP | 10 | - | - | 10 | - |
| 0007 | | SCHLESWIG, STADT | 155 | - | 1 | 137 | - |
| 0008 | | SILBERSTEDT | 22 | - | 4 | 14 | - |
| 0009 | | EGGEBEK | 26 | - | 2 | 23 | - |
| 0010 | | TARP | 27 | - | 3 | 22 | - |
| 0011 | | UEBRIGE GEMEINDEN | 62 | - | - | 61 | - |
| 0012 | BOLLINGSTEDT | ZUSAMMEN | 382 | - | 12 | 341 | - |
| 0001 | BOREN | FLENSBURG, STADT | 11 | - | - | 8 | - |
| 0002 | | KIEL, LANDESHAUPTSTADT | 21 | - | - | 17 | - |
| 0003 | | ECKERNFÖRDE, STADT | 16 | - | - | 15 | - |
| 0004 | | KAPPELN, STADT | 31 | - | 1 | 28 | - |
| 0005 | | SCHLESWIG, STADT | 25 | - | - | 22 | - |
| 0006 | | SUEDERBRARUP | 37 | - | 4 | 29 | - |
| 0007 | | UEBRIGE GEMEINDEN | 47 | 3 | 3 | 38 | - |
| 0008 | BOREN | ZUSAMMEN | 188 | 3 | 8 | 157 | - |
| 0001 | BORGMEDEL | SCHLESWIG, STADT | 78 | - | 3 | 70 | - |
| 0002 | | UEBRIGE GEMEINDEN | 72 | - | 2 | 62 | - |
| 0003 | BORGMEDEL | ZUSAMMEN | 150 | - | 5 | 132 | - |
| 0001 | BREBEL | SCHLESWIG, STADT | 14 | - | - | 13 | - |
| 0002 | | SUEDERBRARUP | 23 | - | 7 | 11 | - |
| 0003 | | UEBRIGE GEMEINDEN | 36 | - | 1 | 33 | - |
| 0004 | BREBEL | ZUSAMMEN | 73 | - | 8 | 57 | - |
| 0001 | BRODESBY | SCHLESWIG, STADT | 68 | - | - | 63 | - |
| 0002 | | UEBRIGE GEMEINDEN | 48 | - | 3 | 41 | - |
| 0003 | BRODESBY | ZUSAMMEN | 116 | - | 3 | 104 | - |
| 0001 | BUSDORF | FLENSBURG, STADT | 26 | - | - | 21 | - |
| 0002 | | KIEL, LANDESHAUPTSTADT | 12 | - | - | 11 | - |
| 0003 | | FAHRDORF | 16 | - | 1 | 13 | - |
| 0004 | | JAGEL | 12 | - | 2 | 10 | - |
| 0005 | | KROPP | 22 | - | 1 | 17 | - |

*) OHNE PENDLER MIT UNBESTIMMTEM ZIEL.- 1) EINSCHL. ERWERBSTAETIGE SCHUELER UND STUDIERENDE.

ZAEHLUNG

VERKEHRSMITTEL UND ZEITAUFWAND FUER DEN WEG ZUR ARBEITSSTAETTE *)

| NACH | | | | | | | | | LFD. NR. |
|----------------|---|---|---|---------|---------|---------|----------------|------|-------------|
| VERKEHRSMITTEL | | | ZEITAUFWAND FUER DEN WEG ZUR ARBEITSSTAETTE VON ... BIS UNTER ... MINUTEN | | | | | | |
| EISENBAHN | BUS, SONST. OEFFENTL. VERKEHRS- MITTEL | SONSTIGES (MOTORRAD, MOPED, MOFA) | UNTER 15 | 15 - 30 | 30 - 45 | 45 - 60 | 60 UND MEHR | | |
| 4 | - | 1 | - | 7 | 30 | 8 | - | 0001 | |
| - | 6 | 10 | 104 | 118 | 11 | 1 | 1 | 0002 | |
| - | 1 | - | - | 6 | 3 | 1 | - | 0003 | |
| - | 3 | 4 | 5 | 32 | 15 | 5 | 5 | 0004 | |
| 4 | 10 | 15 | 109 | 163 | 59 | 15 | 6 | 0005 | |
| - | 1 | 2 | 2 | 7 | 1 | - | - | 0001 | |
| - | 3 | - | - | 4 | 6 | - | - | 0002 | |
| - | 4 | 2 | 21 | 23 | 2 | 1 | - | 0003 | |
| - | 1 | - | - | 3 | 7 | - | - | 0004 | |
| - | 5 | 1 | 6 | 10 | 7 | 2 | 3 | 0005 | |
| - | 14 | 5 | 29 | 47 | 23 | 3 | 3 | 0006 | |
| 1 720 | 5 067 | 1 383 | 11 577 | 30 834 | 12 181 | 4 109 | 3 273 | 0001 | |
| - | - | - | - | - | - | - | - | 0001 | |
| - | 4 | - | - | 10 | - | - | - | 0001 | |
| - | 1 | - | 13 | 8 | - | - | - | 0002 | |
| - | 3 | - | 1 | 9 | 2 | - | - | 0003 | |
| - | 8 | 1 | 4 | 13 | 6 | 9 | 1 | 0004 | |
| - | - | 1 | 18 | 40 | 8 | 9 | 1 | 0005 | |
| - | 3 | - | 34 | - | - | - | - | 0001 | |
| 2 | - | 3 | 5 | 5 | 10 | 4 | 2 | 0002 | |
| 2 | 3 | 3 | 39 | 5 | 10 | 4 | 2 | 0003 | |
| - | - | - | - | 5 | 13 | 3 | - | 0001 | |
| - | 1 | 1 | - | 5 | 11 | - | 1 | 0002 | |
| - | 1 | 3 | 10 | 49 | 18 | 7 | 5 | 0003 | |
| - | 2 | 4 | 10 | 59 | 42 | 10 | 6 | 0004 | |
| 1 | - | - | - | 2 | 15 | 1 | - | 0001 | |
| - | 1 | - | - | 9 | 5 | - | - | 0002 | |
| - | - | - | 21 | 6 | - | - | - | 0003 | |
| 1 | 3 | 5 | 13 | 32 | 17 | 4 | 8 | 0004 | |
| 2 | 4 | 5 | 34 | 49 | 37 | 5 | 8 | 0005 | |
| - | 1 | - | - | 12 | 15 | 1 | - | 0001 | |
| - | 14 | 3 | 16 | 84 | 6 | 5 | 1 | 0002 | |
| 3 | - | 4 | 11 | 39 | 7 | 9 | 6 | 0003 | |
| 3 | 15 | 7 | 27 | 135 | 28 | 15 | 7 | 0004 | |
| - | - | 1 | - | 7 | 3 | 1 | - | 0001 | |
| - | 1 | - | - | 10 | 11 | - | - | 0002 | |
| - | 2 | - | 14 | 23 | - | - | - | 0003 | |
| - | 6 | 1 | 18 | 18 | 16 | 3 | 1 | 0004 | |
| 1 | 2 | 6 | 12 | 28 | 15 | 4 | 11 | 0005 | |
| 1 | 11 | 8 | 26 | 86 | 45 | 8 | 12 | 0006 | |
| - | - | 1 | - | 11 | 18 | 1 | - | 0001 | |
| - | - | - | - | - | 1 | 1 | 8 | 0002 | |
| - | - | 1 | 1 | 10 | - | - | - | 0003 | |
| - | - | - | 11 | - | - | - | - | 0004 | |
| - | - | 2 | 18 | - | - | - | - | 0005 | |
| - | - | - | - | 10 | - | - | - | 0006 | |
| - | 11 | 6 | 26 | 116 | 12 | 1 | - | 0007 | |
| - | 1 | 3 | 12 | 10 | - | - | - | 0008 | |
| - | - | 1 | 13 | 12 | 1 | - | - | 0009 | |
| - | - | 2 | 17 | 10 | - | - | - | 0010 | |
| - | - | 1 | 8 | 21 | 20 | 5 | 8 | 0011 | |
| - | 12 | 17 | 106 | 200 | 52 | 8 | 16 | 0012 | |
| 2 | - | 1 | - | 1 | 6 | 4 | - | 0001 | |
| 4 | - | - | - | 1 | 2 | 13 | 5 | 0002 | |
| 1 | - | - | - | 14 | 1 | - | 1 | 0003 | |
| - | - | 2 | 2 | 25 | 3 | - | 1 | 0004 | |
| - | 2 | 1 | 2 | 7 | 13 | 3 | - | 0005 | |
| - | 1 | 3 | 25 | 12 | - | - | - | 0006 | |
| 1 | - | 2 | 11 | 16 | 6 | 6 | 8 | 0007 | |
| 8 | 3 | 9 | 40 | 76 | 31 | 26 | 15 | 0008 | |
| - | 3 | 2 | 16 | 56 | 5 | 1 | - | 0001 | |
| 2 | 3 | 3 | 14 | 29 | 18 | 5 | 6 | 0002 | |
| 2 | 6 | 5 | 30 | 85 | 23 | 6 | 6 | 0003 | |
| - | 1 | - | - | 12 | 2 | - | - | 0001 | |
| - | 2 | 3 | 18 | 5 | - | - | - | 0002 | |
| 1 | - | 1 | 7 | 17 | 6 | 5 | 1 | 0003 | |
| 1 | 3 | 4 | 25 | 34 | 8 | 5 | 1 | 0004 | |
| - | 3 | 2 | 17 | 47 | 4 | - | - | 0001 | |
| 1 | 1 | 2 | 8 | 19 | 14 | 3 | 4 | 0002 | |
| 1 | 4 | 4 | 25 | 66 | 18 | 3 | 4 | 0003 | |
| 4 | 1 | - | - | 5 | 16 | 2 | 3 | 0001 | |
| 1 | - | - | - | - | 3 | 6 | 3 | 0002 | |
| - | 1 | 1 | 16 | - | - | - | - | 0003 | |
| - | - | - | 8 | 4 | - | - | - | 0004 | |
| - | 2 | 2 | 7 | 14 | 1 | - | - | 0005 | |

NOCH: KREIS SCHLESWIG-FLensburg

| LFD. NR. | WOHNSTZGEMEINDE | ZIELGEMEINDE | BERUFS- AUSPENDLER 1) INSGESAMT | UND ZWAR | | | |
|-------------|-----------------|------------------------|---------------------------------------|--|---------|-----|--|
| | | | | HAUPTSAECHLICH BENUTZTEM | | | |
| | | | | KEIN VERKEHRS- MITTEL (ZU FUSS) | FAHRRAD | PKW | U - BAHN, S - BAHN, STRASSENBAHN |
| 0006 | | SCHLESWIG, STADT | 354 | 10 | 38 | 265 | - |
| 0007 | | UEBRIGE GEMEINDEN | 74 | 1 | 2 | 68 | - |
| 0008 | BUSDORF | ZUSAMMEN | 516 | 11 | 44 | 405 | - |
| 0001 | DANNEWERK | BUSDORF | 19 | - | 4 | 13 | - |
| 0002 | | JAGEL | 12 | - | - | 11 | - |
| 0003 | | SCHLESWIG, STADT | 204 | 2 | 18 | 166 | - |
| 0004 | | UEBRIGE GEMEINDEN | 98 | - | 2 | 86 | - |
| 0005 | DANNEWERK | ZUSAMMEN | 333 | 2 | 25 | 276 | - |
| 0001 | DOERPSTEDT | RENSBURG, STADT | 14 | - | - | 14 | - |
| 0002 | | KROPP | 20 | - | 1 | 19 | - |
| 0003 | | SCHLESWIG, STADT | 40 | - | - | 33 | - |
| 0004 | | UEBRIGE GEMEINDEN | 57 | - | 2 | 53 | - |
| 0005 | DOERPSTEDT | ZUSAMMEN | 131 | - | 3 | 119 | - |
| 0001 | DOLLROTFELD | KAPPELN, STADT | 22 | - | - | 20 | - |
| 0002 | | SUEDERBRARUP | 16 | - | - | 16 | - |
| 0003 | | UEBRIGE GEMEINDEN | 30 | - | 1 | 23 | - |
| 0004 | DOLLROTFELD | ZUSAMMEN | 68 | - | 1 | 59 | - |
| 0001 | EKENIS | KAPPELN, STADT | 21 | - | - | 18 | - |
| 0002 | | SUEDERBRARUP | 13 | - | - | 11 | - |
| 0003 | | UEBRIGE GEMEINDEN | 32 | - | - | 27 | - |
| 0004 | EKENIS | ZUSAMMEN | 66 | - | - | 56 | - |
| 0001 | ELLINGSTEDT | JAGEL | 10 | - | - | 9 | - |
| 0002 | | KROPP | 10 | - | - | 10 | - |
| 0003 | | SCHLESWIG, STADT | 94 | - | 1 | 86 | - |
| 0004 | | SILBERSTEDT | 16 | 2 | 2 | 10 | - |
| 0005 | | UEBRIGE GEMEINDEN | 61 | - | 1 | 54 | - |
| 0006 | ELLINGSTEDT | ZUSAMMEN | 191 | 2 | 4 | 169 | - |
| 0001 | ERFDE | HEIDE, STADT | 18 | - | - | 17 | - |
| 0002 | | SEETH | 10 | - | - | 10 | - |
| 0003 | | BUEDELSDORF | 15 | - | - | 13 | - |
| 0004 | | FOCKBEK | 41 | - | - | 40 | - |
| 0005 | | HOHN | 14 | - | - | 12 | - |
| 0006 | | RENSBURG, STADT | 152 | - | - | 122 | - |
| 0007 | | SCHACHT-AUDORF | 11 | - | - | 11 | - |
| 0008 | | MEGGERDORF | 10 | - | - | 7 | - |
| 0009 | | NORDERSTAPEL | 12 | 2 | 6 | 4 | - |
| 0010 | | SCHLESWIG, STADT | 14 | - | - | 14 | - |
| 0011 | | UEBRIGE GEMEINDEN | 105 | - | - | 95 | - |
| 0012 | ERFDE | ZUSAMMEN | 402 | 2 | 6 | 345 | - |
| 0001 | FAHRDORF | FLensburg, STADT | 18 | - | - | 16 | - |
| 0002 | | KIEL, LANDESHAUPTSTADT | 27 | - | - | 27 | - |
| 0003 | | ECKERNFOERDE, STADT | 17 | - | - | 16 | - |
| 0004 | | RENSBURG, STADT | 14 | - | - | 12 | - |
| 0005 | | BUSDORF | 15 | - | 3 | 10 | - |
| 0006 | | JAGEL | 11 | - | - | 10 | - |
| 0007 | | KROPP | 21 | - | 1 | 19 | - |
| 0008 | | SCHLESWIG, STADT | 355 | - | 12 | 318 | - |
| 0009 | | UEBRIGE GEMEINDEN | 84 | - | 1 | 78 | - |
| 0010 | FAHRDORF | ZUSAMMEN | 562 | - | 17 | 506 | - |
| 0001 | GELTORF | SCHLESWIG, STADT | 46 | - | - | 45 | - |
| 0002 | | UEBRIGE GEMEINDEN | 40 | - | 1 | 38 | - |
| 0003 | GELTORF | ZUSAMMEN | 86 | 1 | 1 | 83 | - |
| 0001 | GOLTOFT | SCHLESWIG, STADT | 22 | - | - | 21 | - |
| 0002 | | UEBRIGE GEMEINDEN | 17 | - | - | 17 | - |
| 0003 | GOLTOFT | ZUSAMMEN | 39 | - | - | 38 | - |
| 0001 | GROEDERSBY | KAPPELN, STADT | 35 | - | 4 | 28 | - |
| 0002 | | UEBRIGE GEMEINDEN | 22 | - | 2 | 19 | - |
| 0003 | GROEDERSBY | ZUSAMMEN | 57 | - | 6 | 47 | - |
| 0001 | GROSS RHEIDE | RENSBURG, STADT | 11 | - | - | 11 | - |
| 0002 | | JAGEL | 14 | - | - | 14 | - |
| 0003 | | KROPP | 60 | - | 2 | 52 | - |
| 0004 | | SCHLESWIG, STADT | 66 | - | - | 58 | - |
| 0005 | | UEBRIGE GEMEINDEN | 66 | - | 2 | 56 | - |
| 0006 | GROSS RHEIDE | ZUSAMMEN | 217 | - | 4 | 191 | - |
| 0001 | HAVETOFT | FLensburg, STADT | 94 | - | - | 83 | - |
| 0002 | | BOEKLUND | 26 | - | 1 | 20 | - |
| 0003 | | SCHLESWIG, STADT | 34 | - | - | 25 | - |
| 0004 | | UEBRIGE GEMEINDEN | 82 | - | 5 | 69 | - |
| 0005 | HAVETOFT | ZUSAMMEN | 236 | - | 6 | 197 | - |
| 0001 | HAVETOFTLOIT | FLensburg, STADT | 71 | - | - | 67 | - |
| 0002 | | BOEKLUND | 11 | - | - | 10 | - |
| 0003 | | SATRUP | 53 | - | 8 | 40 | - |
| 0004 | | SCHLESWIG, STADT | 32 | - | - | 31 | - |
| 0005 | | UEBRIGE GEMEINDEN | 52 | - | 1 | 45 | - |
| 0006 | HAVETOFTLOIT | ZUSAMMEN | 219 | - | 9 | 193 | - |
| 0001 | HOLLINGSTEDT | HUSUM, STADT | 19 | - | - | 18 | - |
| 0002 | | SCHLESWIG, STADT | 60 | - | - | 56 | - |
| 0003 | | SILBERSTEDT | 12 | - | 1 | 9 | - |
| 0004 | | UEBRIGE GEMEINDEN | 102 | 1 | 5 | 89 | - |

*) OHNE PENDLER MIT UNBESTIMMTEM ZIEL.- 1) EINSCHL. ERWERBSTAETIGE SCHUELER UND STUDIERENDE.

ZAEHLUNG

VERKEHRSMITTEL UND ZEITAUFWAND FUER DEN WEG ZUR ARBEITSSTAETTE *)

| NACH | | | | | | | | | LFD. NR. |
|----------------|---|---|---|---------|---------|---------|----------------|------|-------------|
| VERKEHRSMITTEL | | | ZEITAUFWAND FUER DEN WEG ZUR ARBEITSSTAETTE VON ... BIS UNTER ... MINUTEN | | | | | | |
| EISENBAHN | BUS, SONST. OEFFENTL. VERKEHRS- MITTEL | SONSTIGES (MOTORRAD, MOPED, MOFA) | UNTER 15 | 15 - 30 | 30 - 45 | 45 - 60 | 60 UND MEHR | | |
| - | 32 | 9 | 159 | 166 | 26 | 3 | - | 0006 | |
| 2 | - | 1 | 5 | 38 | 19 | 5 | 7 | 0007 | |
| 7 | 36 | 13 | 195 | 227 | 65 | 16 | 13 | 0008 | |
| - | - | 2 | 14 | 4 | - | - | 1 | 0001 | |
| - | - | - | 9 | 3 | - | - | - | 0002 | |
| - | 9 | 9 | 60 | 135 | 8 | 1 | - | 0003 | |
| - | 4 | 6 | 16 | 38 | 27 | 5 | 12 | 0004 | |
| - | 13 | 17 | 99 | 180 | 35 | 6 | 13 | 0005 | |
| - | - | - | - | 7 | 4 | 3 | - | 0001 | |
| - | - | - | 4 | 16 | - | - | - | 0002 | |
| - | 6 | 1 | - | 25 | 12 | 3 | - | 0003 | |
| - | - | 2 | 13 | 26 | 12 | 5 | 1 | 0004 | |
| - | 6 | 3 | 17 | 74 | 28 | 11 | 1 | 0005 | |
| - | - | 2 | 9 | 13 | - | - | - | 0001 | |
| - | - | - | 16 | - | - | - | - | 0002 | |
| 3 | 2 | 1 | - | 10 | 5 | 7 | 8 | 0003 | |
| 3 | 2 | 3 | 25 | 23 | 5 | 7 | 8 | 0004 | |
| - | - | 3 | 15 | 6 | - | - | - | 0001 | |
| - | 1 | 1 | 10 | 3 | - | - | - | 0002 | |
| - | 2 | 3 | 1 | 8 | 10 | 8 | 5 | 0003 | |
| - | 3 | 7 | 26 | 17 | 10 | 8 | 5 | 0004 | |
| - | - | 1 | 1 | 7 | 2 | - | - | 0001 | |
| - | - | - | 1 | 8 | 1 | - | - | 0002 | |
| - | 6 | 1 | 4 | 80 | 10 | - | - | 0003 | |
| - | - | 2 | 8 | 8 | - | - | - | 0004 | |
| 1 | 3 | 2 | 8 | 28 | 15 | 8 | 2 | 0005 | |
| 1 | 9 | 6 | 22 | 131 | 28 | 8 | 2 | 0006 | |
| - | 1 | - | - | 14 | 4 | - | - | 0001 | |
| - | - | - | 6 | 4 | - | - | - | 0002 | |
| - | 2 | - | - | 1 | 11 | 2 | 1 | 0003 | |
| - | 1 | - | - | 18 | 23 | - | - | 0004 | |
| - | 2 | - | - | 13 | 1 | - | - | 0005 | |
| - | 30 | - | - | 26 | 103 | 20 | 3 | 0006 | |
| - | - | 1 | 6 | 3 | 3 | 8 | - | 0007 | |
| - | 2 | 1 | 10 | 2 | - | 1 | - | 0008 | |
| - | - | - | - | 2 | - | - | - | 0009 | |
| - | 7 | 3 | 9 | 41 | 12 | - | - | 0010 | |
| - | 45 | 4 | 31 | 124 | 21 | 13 | 21 | 0011 | |
| - | - | - | - | - | 178 | 44 | 25 | 0012 | |
| 1 | 1 | - | - | 3 | 13 | 1 | 1 | 0001 | |
| - | - | - | - | - | 11 | 14 | 2 | 0002 | |
| - | 1 | - | - | 12 | 5 | - | - | 0003 | |
| 1 | - | 1 | - | 5 | 6 | 3 | - | 0004 | |
| - | 1 | 1 | 11 | 3 | 1 | - | - | 0005 | |
| - | 1 | - | 2 | 9 | - | - | - | 0006 | |
| - | - | 1 | 5 | 15 | 1 | - | - | 0007 | |
| - | 19 | 6 | 149 | 192 | 11 | 3 | - | 0008 | |
| 2 | 2 | 1 | 10 | 39 | 13 | 12 | 10 | 0009 | |
| 4 | 25 | 10 | 177 | 278 | 61 | 33 | 13 | 0010 | |
| - | - | 1 | 9 | 36 | - | 1 | - | 0001 | |
| - | - | - | 7 | 16 | 6 | 8 | 3 | 0002 | |
| - | - | 1 | 16 | 52 | 6 | 9 | 3 | 0003 | |
| - | 1 | - | 1 | 20 | 1 | - | - | 0001 | |
| - | - | - | 6 | 5 | 3 | - | 3 | 0002 | |
| - | 1 | - | 7 | 25 | 4 | - | 3 | 0003 | |
| - | 2 | 1 | 27 | 8 | - | - | - | 0001 | |
| - | 1 | - | 9 | 10 | 1 | 2 | - | 0002 | |
| - | 3 | 1 | 36 | 18 | 1 | 2 | - | 0003 | |
| - | - | - | - | 7 | 3 | 1 | - | 0001 | |
| - | - | - | 9 | 5 | - | - | - | 0002 | |
| - | 3 | 3 | 32 | 28 | - | - | - | 0003 | |
| - | 4 | 4 | 1 | 54 | 9 | - | 2 | 0004 | |
| 2 | 2 | 4 | 12 | 22 | 20 | 3 | 9 | 0005 | |
| 2 | 9 | 11 | 54 | 116 | 32 | 4 | 11 | 0006 | |
| - | 9 | 2 | - | 62 | 28 | 4 | - | 0001 | |
| - | 2 | 3 | 15 | 10 | 1 | - | - | 0002 | |
| - | 8 | 1 | - | 22 | 8 | 4 | - | 0003 | |
| - | 4 | 4 | 15 | 53 | 9 | 2 | 3 | 0004 | |
| - | 23 | 10 | 30 | 147 | 46 | 10 | 3 | 0005 | |
| - | 4 | - | - | 35 | 31 | 4 | 1 | 0001 | |
| - | - | 1 | 9 | 2 | - | - | - | 0002 | |
| - | 1 | 4 | 31 | 22 | - | - | - | 0003 | |
| - | 1 | - | 2 | 23 | 7 | - | - | 0004 | |
| - | 2 | 4 | 10 | 23 | 16 | 3 | - | 0005 | |
| - | 8 | 9 | 52 | 105 | 54 | 7 | 1 | 0006 | |
| - | 1 | - | - | 16 | 2 | 1 | - | 0001 | |
| - | 3 | 1 | - | 49 | 10 | 1 | - | 0002 | |
| - | 1 | 1 | 7 | 3 | 2 | - | - | 0003 | |
| - | 2 | 5 | 26 | 33 | 28 | 9 | 6 | 0004 | |

NOCH: KREIS SCHLESWIG-FLensburg

| LFD. NR. | WOHNSTZGEMEINDE | ZIELGEMEINDE | BERUFS- AUSPENDLER 1) INSGESAMT | UND ZNAR HAUPTSAECHLICH BENUTZTEM | | | |
|-------------|-----------------|------------------------|---------------------------------------|--|---------|-----|--|
| | | | | KEIN VERKEHRS- MITTEL (ZU FUSS) | FAHRRAD | PKN | U - BAHN, S - BAHN, STRASSENBAHN |
| 0005 | HOLLINGSTEDT | ZUSAMMEN | 193 | 1 | 6 | 172 | - |
| 0001 | HUESBY | SCHLESWIG,STADT | 111 | 1 | 6 | 98 | - |
| 0002 | | SCHUBY | 13 | - | 2 | 10 | - |
| 0003 | | UEBRIGE GEMEINDEN | 47 | - | - | 46 | - |
| 0004 | HUESBY | ZUSAMMEN | 171 | 1 | 8 | 154 | - |
| 0001 | IDSTEDT | FLensburg,STADT | 19 | - | - | 18 | - |
| 0002 | | BOEKLUND | 16 | - | 2 | 11 | - |
| 0003 | | SCHLESWIG,STADT | 135 | - | 2 | 114 | - |
| 0004 | | SCHUBY | 10 | - | 1 | 9 | - |
| 0005 | | UEBRIGE GEMEINDEN | 81 | - | 3 | 72 | - |
| 0006 | IDSTEDT | ZUSAMMEN | 261 | - | 8 | 224 | - |
| 0001 | JAGEL | REndSBURG,STADT | 14 | - | - | 12 | - |
| 0002 | | BUSDORF | 13 | - | - | 13 | - |
| 0003 | | KROPP | 45 | 1 | 6 | 32 | - |
| 0004 | | SCHLESWIG,STADT | 141 | 1 | 4 | 102 | - |
| 0005 | | UEBRIGE GEMEINDEN | 48 | - | 2 | 43 | - |
| 0006 | JAGEL | ZUSAMMEN | 261 | 2 | 12 | 202 | - |
| 0001 | JUEBEK | FLensburg,STADT | 55 | - | - | 48 | - |
| 0002 | | KIEL, LANDESHAUPTSTADT | 11 | - | - | 11 | - |
| 0003 | | HUSUM,STADT | 12 | - | - | 10 | - |
| 0004 | | BOEKLUND | 16 | - | - | 16 | - |
| 0005 | | LUERSCHAU | 10 | - | - | 10 | - |
| 0006 | | SCHLESWIG,STADT | 196 | - | 3 | 170 | - |
| 0007 | | SCHUBY | 13 | - | 2 | 10 | - |
| 0008 | | SILBERSTEDT | 17 | - | 4 | 12 | - |
| 0009 | | TARP | 28 | - | - | 28 | - |
| 0010 | | UEBRIGE GEMEINDEN | 104 | - | 1 | 95 | - |
| 0011 | JUEBEK | ZUSAMMEN | 462 | - | 10 | 410 | - |
| 0001 | KAPPELN,STADT | FLensburg,STADT | 148 | - | - | 130 | - |
| 0002 | | KIEL, LANDESHAUPTSTADT | 97 | - | - | 94 | - |
| 0003 | | NEUMUENSTER,STADT | 10 | - | - | 7 | - |
| 0004 | | DAMP | 136 | - | 5 | 108 | - |
| 0005 | | ECKERNFOERDE,STADT | 64 | - | - | 58 | - |
| 0006 | | KARBY | 20 | - | - | 19 | - |
| 0007 | | REndSBURG,STADT | 12 | - | - | 11 | - |
| 0008 | | WINNEMARK | 37 | 1 | 3 | 28 | - |
| 0009 | | ARNIS,STADT | 26 | - | 1 | 22 | - |
| 0010 | | SCHLESWIG,STADT | 62 | - | - | 55 | - |
| 0011 | | SUEDERBRARUP | 64 | - | 2 | 57 | - |
| 0012 | | GELTING | 30 | - | 1 | 26 | - |
| 0013 | | GLUECKSBURG(OSTSEE),ST | 10 | - | - | 10 | - |
| 0014 | | MAASHOLM | 17 | 2 | 1 | 12 | - |
| 0015 | | HAMBURG FR.U.HANSEST. | 30 | - | - | 25 | - |
| 0016 | | UEBRIGE GEMEINDEN | 117 | 1 | 4 | 100 | - |
| 0017 | KAPPELN,STADT | ZUSAMMEN | 880 | 4 | 17 | 762 | - |
| 0001 | KIESBY | SUEDERBRARUP | 12 | - | 2 | 9 | - |
| 0002 | | UEBRIGE GEMEINDEN | 30 | - | - | 27 | - |
| 0003 | KIESBY | ZUSAMMEN | 42 | - | 2 | 36 | - |
| 0001 | KLAPPHOLZ | FLensburg,STADT | 13 | - | - | 13 | - |
| 0002 | | BOEKLUND | 27 | 1 | - | 22 | - |
| 0003 | | SCHLESWIG,STADT | 33 | - | - | 27 | - |
| 0004 | | UEBRIGE GEMEINDEN | 40 | - | - | 36 | - |
| 0005 | KLAPPHOLZ | ZUSAMMEN | 113 | 1 | - | 98 | - |
| 0001 | KLEIN BENNEBEK | REndSBURG,STADT | 13 | - | - | 13 | - |
| 0002 | | JAGEL | 12 | - | 1 | 10 | - |
| 0003 | | KROPP | 53 | - | 6 | 42 | - |
| 0004 | | SCHLESWIG,STADT | 32 | - | - | 26 | - |
| 0005 | | UEBRIGE GEMEINDEN | 43 | 2 | - | 35 | - |
| 0006 | KLEIN BENNEBEK | ZUSAMMEN | 153 | 2 | 7 | 126 | - |
| 0001 | KLEIN RHEIDE | KROPP | 26 | - | - | 24 | - |
| 0002 | | SCHLESWIG,STADT | 23 | - | - | 20 | - |
| 0003 | | UEBRIGE GEMEINDEN | 29 | - | 1 | 26 | - |
| 0004 | KLEIN RHEIDE | ZUSAMMEN | 78 | - | 1 | 70 | - |
| 0001 | KROPP | FLensburg,STADT | 27 | - | - | 22 | - |
| 0002 | | KIEL, LANDESHAUPTSTADT | 21 | - | - | 20 | - |
| 0003 | | ALT DUENSTEDT | 31 | - | - | 30 | - |
| 0004 | | BREKENDORF | 13 | - | - | 13 | - |
| 0005 | | ECKERNFOERDE,STADT | 16 | - | - | 16 | - |
| 0006 | | FOCKBEK | 16 | - | - | 16 | - |
| 0007 | | HOHN | 19 | - | - | 19 | - |
| 0008 | | OWSCHLAG | 16 | - | 2 | 13 | - |
| 0009 | | REndSBURG,STADT | 159 | 1 | 3 | 150 | - |
| 0010 | | JAGEL | 93 | - | 3 | 83 | - |
| 0011 | | SCHLESWIG,STADT | 260 | 2 | 6 | 206 | - |
| 0012 | | HAMBURG FR.U.HANSEST. | 11 | - | - | 9 | - |
| 0013 | | UEBRIGE GEMEINDEN | 133 | - | 1 | 121 | - |
| 0014 | KROPP | ZUSAMMEN | 815 | 3 | 15 | 718 | - |
| 0001 | LOIT | FLensburg,STADT | 10 | - | - | 9 | - |
| 0002 | | SCHLESWIG,STADT | 17 | - | - | 16 | - |
| 0003 | | UEBRIGE GEMEINDEN | 36 | - | 2 | 28 | - |
| 0004 | LOIT | ZUSAMMEN | 63 | - | 2 | 53 | - |

*) OHNE PENDLER MIT UNBESTIMMTEM ZIEL.- 1) EINSCHL. ERWERBSTAETIGE SCHUELER UND STUDIERENDE.

ZAEHLUNG

VERKEHRSMITTEL UND ZEITAUFWAND FUER DEN WEG ZUR ARBEITSSTAETTE *)

| NACH | | | ZEITAUFWAND FUER DEN WEG ZUR ARBEITSSTAETTE VON ... BIS UNTER ... MINUTEN | | | | | LFD. NR. |
|----------------|---|---|---|---------|---------|---------|----------------|-------------|
| VERKEHRSMITTEL | | | | | | | | |
| EISENBAHN | BUS, SONST. OEFFENTL. VERKEHRS- MITTEL | SONSTIGES (MOTORRAD, MOPED, MOFA) | UNTER 15 | 15 - 30 | 30 - 45 | 45 - 60 | 60 UND MEHR | |
| - | 7 | 7 | 33 | 101 | 42 | 11 | 6 | 0005 |
| - | 3 | 3 | 45 | 63 | 3 | - | - | 0001 |
| - | - | 1 | 11 | 2 | - | - | - | 0002 |
| - | - | 1 | 11 | 21 | 12 | 2 | 1 | 0003 |
| - | 3 | 5 | 67 | 86 | 15 | 2 | 1 | 0004 |
| - | - | 1 | - | 8 | 10 | 1 | - | 0001 |
| - | 1 | 2 | 11 | 5 | - | - | - | 0002 |
| - | 12 | 7 | 46 | 82 | 6 | 1 | - | 0003 |
| - | - | - | 1 | 8 | 1 | - | - | 0004 |
| - | 2 | 4 | 3 | 33 | 27 | 9 | 9 | 0005 |
| - | 15 | 14 | 61 | 136 | 44 | 11 | 9 | 0006 |
| - | 2 | - | - | 11 | 2 | 1 | - | 0001 |
| - | - | - | 13 | - | - | - | - | 0002 |
| - | 3 | 3 | 27 | 18 | - | - | - | 0003 |
| - | 24 | 10 | 41 | 94 | 5 | 1 | - | 0004 |
| - | 1 | 2 | 5 | 26 | 8 | 5 | 4 | 0005 |
| - | 30 | 15 | 86 | 149 | 15 | 7 | 4 | 0006 |
| 7 | - | - | - | 14 | 34 | 7 | - | 0001 |
| - | - | - | - | - | 1 | 2 | 8 | 0002 |
| - | 2 | - | - | 4 | 5 | 1 | 2 | 0003 |
| - | - | - | - | 15 | 1 | - | - | 0004 |
| - | - | - | 6 | 4 | - | - | - | 0005 |
| 16 | 3 | 4 | 21 | 154 | 13 | 4 | 4 | 0006 |
| - | - | 1 | 5 | 7 | 1 | - | - | 0007 |
| - | 1 | - | 12 | 5 | - | - | - | 0008 |
| - | - | - | 3 | 25 | - | - | - | 0009 |
| 4 | - | 4 | 23 | 44 | 18 | 7 | 12 | 0010 |
| 27 | 6 | 9 | 70 | 272 | 73 | 21 | 26 | 0011 |
| 2 | 13 | 3 | - | 18 | 41 | 67 | 22 | 0001 |
| - | 3 | - | - | 3 | 10 | 32 | 52 | 0002 |
| 2 | 1 | - | - | - | - | - | 10 | 0003 |
| - | 20 | 3 | 15 | 106 | 15 | - | - | 0004 |
| - | 5 | 1 | - | 40 | 17 | 6 | 1 | 0005 |
| - | 1 | - | 9 | 11 | - | - | - | 0006 |
| 1 | - | - | - | - | 4 | 4 | 4 | 0007 |
| - | 2 | 3 | 18 | 18 | 1 | - | - | 0008 |
| - | - | 3 | 15 | 10 | 1 | - | - | 0009 |
| - | 7 | - | - | 15 | 35 | 9 | 3 | 0010 |
| - | 4 | 1 | 7 | 53 | 2 | 1 | 1 | 0011 |
| - | 3 | - | 5 | 25 | - | - | - | 0012 |
| - | - | - | - | - | 8 | 2 | - | 0013 |
| - | 1 | 1 | 6 | 10 | - | 1 | - | 0014 |
| 3 | 1 | 1 | - | - | - | - | 30 | 0015 |
| 1 | 9 | 2 | 17 | 43 | 26 | 9 | 22 | 0016 |
| 9 | 70 | 18 | 92 | 352 | 160 | 131 | 145 | 0017 |
| - | - | 1 | 7 | 5 | - | - | - | 0001 |
| 1 | 2 | - | 3 | 11 | 10 | 4 | 2 | 0002 |
| 1 | 2 | 1 | 10 | 16 | 10 | 4 | 2 | 0003 |
| - | - | - | - | 8 | 5 | - | - | 0001 |
| - | 2 | 2 | 18 | 8 | 1 | - | - | 0002 |
| - | 5 | 1 | - | 25 | 7 | - | 1 | 0003 |
| - | 1 | 3 | 5 | 21 | 9 | 1 | 4 | 0004 |
| - | 8 | 6 | 23 | 62 | 22 | 1 | 5 | 0005 |
| - | - | - | - | 6 | 7 | - | - | 0001 |
| - | 1 | - | 2 | 10 | - | - | - | 0002 |
| - | 1 | 4 | 36 | 17 | - | - | - | 0003 |
| - | 6 | - | - | 23 | 7 | 2 | - | 0004 |
| - | 2 | 4 | 1 | 19 | 12 | 5 | 6 | 0005 |
| - | 10 | 8 | 39 | 75 | 26 | 7 | 6 | 0006 |
| - | 2 | - | 19 | 6 | 1 | - | - | 0001 |
| - | - | 3 | 3 | 18 | 2 | - | - | 0002 |
| - | - | 2 | 17 | 7 | 7 | 1 | - | 0003 |
| - | 2 | 5 | 26 | 41 | 10 | 1 | - | 0004 |
| 2 | 2 | 1 | - | - | 15 | 9 | 3 | 0001 |
| - | - | 1 | - | - | 5 | 7 | 9 | 0002 |
| - | - | 1 | 4 | 24 | 3 | - | - | 0003 |
| - | - | - | - | 13 | - | - | - | 0004 |
| - | - | - | - | 7 | 6 | 3 | - | 0005 |
| - | - | - | - | 15 | 1 | - | - | 0006 |
| - | - | - | 6 | 13 | - | - | - | 0007 |
| - | 1 | 9 | 9 | 6 | - | 1 | - | 0008 |
| - | 4 | 3 | 9 | 140 | 7 | 2 | 1 | 0009 |
| - | 4 | 1 | 51 | 41 | 1 | - | - | 0010 |
| - | 43 | 3 | 14 | 204 | 36 | 6 | - | 0011 |
| 1 | - | 1 | - | - | - | - | 11 | 0012 |
| 1 | 5 | 5 | 14 | 66 | 32 | 13 | 8 | 0013 |
| 4 | 58 | 17 | 107 | 529 | 106 | 41 | 32 | 0014 |
| 1 | - | - | - | 1 | 6 | 3 | - | 0001 |
| - | 1 | - | - | 15 | 2 | - | - | 0002 |
| 5 | - | 1 | 9 | 13 | 6 | 3 | 5 | 0003 |
| 1 | 6 | 1 | 9 | 29 | 14 | 6 | 5 | 0004 |

NOCH: KREIS SCHLESWIG-FLENSBURG

| LFD. NR. | WOHNSITZGEMEINDE | ZIELGEMEINDE | BERUFS- AUSPENDLER 1) INSGESAMT | UND ZHAR HAUPTSAECHLICH BENUTZTEM | | | |
|-------------|-----------------------|------------------------|---------------------------------------|--|---------|-----|--|
| | | | | KEIN VERKEHRS- MITTEL (ZU FUSS) | FAHRRAD | PKW | U - BAHN, S - BAHN, STRASSENBAHN |
| 0001 | LOTTORF | SCHLESWIG, STADT | 25 | - | - | 23 | - |
| 0002 | | UEBRIGE GEMEINDEN | 39 | - | 1 | 35 | - |
| 0003 | LOTTORF | ZUSAMMEN | 64 | - | 1 | 58 | - |
| 0001 | LUERSCHAU | FLENSBURG, STADT | 22 | - | - | 21 | - |
| 0002 | | KIEL, LANDESHAUPTSTADT | 13 | - | - | 13 | - |
| 0003 | | SCHLESWIG, STADT | 187 | 1 | 8 | 161 | - |
| 0004 | | SCHUBY | 14 | - | - | 10 | - |
| 0005 | | UEBRIGE GEMEINDEN | 65 | - | 1 | 56 | - |
| 0006 | LUERSCHAU | ZUSAMMEN | 301 | 1 | 9 | 261 | - |
| 0001 | MEGGERDORF | RENSBURG, STADT | 56 | - | 1 | 50 | - |
| 0002 | | UEBRIGE GEMEINDEN | 83 | 1 | 2 | 76 | - |
| 0003 | MEGGERDORF | ZUSAMMEN | 139 | 1 | 3 | 126 | - |
| 0001 | MOHRKIRCH | FLENSBURG, STADT | 67 | - | - | 54 | - |
| 0002 | | KIEL, LANDESHAUPTSTADT | 10 | - | - | 9 | - |
| 0003 | | KAPPELN, STADT | 18 | - | - | 16 | - |
| 0004 | | SATRUP | 33 | - | - | 31 | - |
| 0005 | | SCHLESWIG, STADT | 11 | - | - | 11 | - |
| 0006 | | SUEDERBRARUP | 27 | - | 2 | 19 | - |
| 0007 | | SOERUP | 22 | - | 1 | 18 | - |
| 0008 | | UEBRIGE GEMEINDEN | 72 | - | 4 | 57 | - |
| 0009 | MOHRKIRCH | ZUSAMMEN | 260 | - | 7 | 215 | - |
| 0001 | NEUBEREND | FLENSBURG, STADT | 19 | - | - | 19 | - |
| 0002 | | SCHLESWIG, STADT | 274 | 2 | 19 | 240 | - |
| 0003 | | UEBRIGE GEMEINDEN | 77 | 1 | 1 | 73 | - |
| 0004 | NEUBEREND | ZUSAMMEN | 370 | 3 | 20 | 332 | - |
| 0001 | NORDERBRARUP | FLENSBURG, STADT | 15 | - | - | 13 | - |
| 0002 | | KAPPELN, STADT | 17 | - | - | 13 | - |
| 0003 | | SCHLESWIG, STADT | 10 | - | - | 6 | - |
| 0004 | | SUEDERBRARUP | 53 | 1 | 9 | 39 | - |
| 0005 | | UEBRIGE GEMEINDEN | 39 | - | 2 | 31 | - |
| 0006 | NORDERBRARUP | ZUSAMMEN | 134 | 1 | 11 | 102 | - |
| 0001 | NORDERSTAPEL | FRIEDRICHSTADT, STADT | 12 | - | - | 9 | - |
| 0002 | | HUSUM, STADT | 25 | - | 1 | 13 | - |
| 0003 | | SEETH | 29 | 1 | - | 27 | - |
| 0004 | | RENSBURG, STADT | 14 | - | - | 11 | - |
| 0005 | | SCHLESWIG, STADT | 14 | - | - | 14 | - |
| 0006 | | SUEDERSTAPEL | 14 | - | 6 | 8 | - |
| 0007 | | UEBRIGE GEMEINDEN | 58 | - | - | 49 | - |
| 0008 | NORDERSTAPEL | ZUSAMMEN | 166 | 1 | 7 | 131 | - |
| 0001 | NOTTFELD | SUEDERBRARUP | 11 | - | 4 | 6 | - |
| 0002 | | UEBRIGE GEMEINDEN | 30 | - | - | 23 | - |
| 0003 | NOTTFELD | ZUSAMMEN | 41 | - | 4 | 29 | - |
| 0001 | OERSBERG | KAPPELN, STADT | 36 | - | - | 33 | - |
| 0002 | | UEBRIGE GEMEINDEN | 33 | - | 2 | 27 | - |
| 0003 | OERSBERG | ZUSAMMEN | 69 | 1 | 2 | 60 | - |
| 0001 | RABENKIRCHEN-FAULUECK | KAPPELN, STADT | 95 | - | 14 | 72 | - |
| 0002 | | SUEDERBRARUP | 14 | - | 1 | 12 | - |
| 0003 | | UEBRIGE GEMEINDEN | 55 | - | 2 | 47 | - |
| 0004 | RABENKIRCHEN-FAULUECK | ZUSAMMEN | 164 | - | 17 | 131 | - |
| 0001 | RUEDE | FLENSBURG, STADT | 21 | - | - | 20 | - |
| 0002 | | SATRUP | 26 | - | 6 | 19 | - |
| 0003 | | UEBRIGE GEMEINDEN | 23 | - | - | 21 | - |
| 0004 | RUEDE | ZUSAMMEN | 70 | - | 6 | 60 | - |
| 0001 | RUEGGE | FLENSBURG, STADT | 18 | - | - | 16 | - |
| 0002 | | UEBRIGE GEMEINDEN | 31 | - | 3 | 27 | - |
| 0003 | RUEGGE | ZUSAMMEN | 49 | - | 3 | 43 | - |
| 0001 | SATRUP | FLENSBURG, STADT | 281 | - | - | 239 | - |
| 0002 | | KIEL, LANDESHAUPTSTADT | 16 | - | - | 12 | - |
| 0003 | | BOEKLUND | 18 | - | - | 18 | - |
| 0004 | | SCHLESWIG, STADT | 40 | - | 1 | 37 | - |
| 0005 | | BOEXLUND | 12 | - | - | 11 | - |
| 0006 | | HARRISLEE | 12 | - | - | 11 | - |
| 0007 | | SOERUP | 14 | - | 1 | 10 | - |
| 0008 | | UEBRIGE GEMEINDEN | 128 | - | 2 | 117 | - |
| 0009 | SATRUP | ZUSAMMEN | 521 | - | 4 | 455 | - |
| 0001 | SAUSTRUP | SUEDERBRARUP | 25 | - | 3 | 21 | - |
| 0002 | | UEBRIGE GEMEINDEN | 38 | 1 | 4 | 29 | - |
| 0003 | SAUSTRUP | ZUSAMMEN | 63 | 1 | 7 | 50 | - |
| 0001 | SCHAALBY | FLENSBURG, STADT | 20 | - | - | 20 | - |
| 0002 | | SCHLESWIG, STADT | 305 | 2 | 16 | 246 | - |
| 0003 | | UEBRIGE GEMEINDEN | 111 | 2 | 3 | 100 | - |
| 0004 | SCHAALBY | ZUSAMMEN | 436 | 4 | 19 | 366 | - |
| 0001 | SCHEGGEROTT | FLENSBURG, STADT | 12 | - | - | 7 | - |
| 0002 | | KAPPELN, STADT | 31 | - | 2 | 27 | - |
| 0003 | | SUEDERBRARUP | 15 | - | 3 | 11 | - |
| 0004 | | UEBRIGE GEMEINDEN | 33 | - | 1 | 27 | - |
| 0005 | SCHEGGEROTT | ZUSAMMEN | 91 | - | 6 | 72 | - |

*) OHNE PENDLER MIT UNBESTIMMTEM ZIEL.- 1) EINSCHL. ERWERBSTAETIGE SCHUELER UND STUDIERENDE.

ZAEHLUNG

VERKEHRSMITTEL UND ZEITAUFWAND FUER DEN WEG ZUR ARBEITSSTAETTE *)

| NACH | | ZEITAUFWAND FUER DEN WEG ZUR ARBEITSSTAETTE VON ... BIS UNTER ... MINUTEN | | | | | | | LFD. NR. |
|----------------|---|---|----------|---------|---------|---------|----------------|----|-------------|
| VERKEHRSMITTEL | | | | | | | | | |
| EISENBAHN | BUS, SONST. OEFFENTL. VERKEHRS- MITTEL | SONSTIGES (MOTORRAD, MOPED, MOFA) | UNTER 15 | 15 - 30 | 30 - 45 | 45 - 60 | 60 UND MEHR | | |
| - | - | 2 | 5 | 19 | 1 | - | - | - | 0001 |
| 1 | - | 2 | 12 | 15 | 8 | 2 | 2 | 2 | 0002 |
| 1 | - | 4 | 17 | 34 | 9 | 2 | - | - | 0003 |
| - | - | 1 | - | 11 | 9 | 2 | - | - | 0001 |
| - | - | - | - | - | 1 | 10 | 2 | 2 | 0002 |
| - | 9 | 8 | 88 | 90 | 7 | 1 | 1 | 1 | 0003 |
| - | - | 4 | 10 | 4 | - | - | - | - | 0004 |
| - | 1 | 7 | 11 | 27 | 15 | 7 | 5 | 5 | 0005 |
| - | 10 | 20 | 109 | 132 | 32 | 20 | 8 | 8 | 0006 |
| - | 3 | 2 | 1 | 31 | 22 | 1 | 1 | 1 | 0001 |
| - | 3 | 1 | 13 | 39 | 24 | 3 | 4 | 4 | 0002 |
| - | 6 | 3 | 14 | 70 | 46 | 4 | 5 | 5 | 0003 |
| 10 | 2 | 1 | - | 21 | 37 | 9 | - | - | 0001 |
| - | 1 | - | - | - | 3 | 2 | 5 | 5 | 0002 |
| - | - | 2 | - | 11 | 7 | - | - | - | 0003 |
| - | - | 2 | 20 | 13 | - | - | - | - | 0004 |
| - | - | - | - | 7 | 4 | - | - | - | 0005 |
| - | 2 | 4 | 15 | 9 | 3 | - | - | - | 0006 |
| - | 1 | 2 | 7 | 13 | 2 | - | - | - | 0007 |
| 3 | 6 | 2 | 14 | 30 | 16 | 8 | 4 | 4 | 0008 |
| 13 | 12 | 13 | 56 | 104 | 72 | 19 | 9 | 9 | 0009 |
| - | - | - | - | 5 | 12 | 2 | - | - | 0001 |
| - | 6 | 7 | 164 | 100 | 9 | - | 1 | 1 | 0002 |
| - | 2 | 2 | 16 | 30 | 16 | 11 | 4 | 4 | 0003 |
| - | 6 | 9 | 180 | 135 | 37 | 13 | 5 | 5 | 0004 |
| 2 | - | - | - | 2 | 9 | 4 | - | - | 0001 |
| - | 1 | 3 | 2 | 13 | 2 | - | - | - | 0002 |
| - | 3 | 1 | - | 5 | 3 | - | 2 | 2 | 0003 |
| - | 2 | 2 | 42 | 11 | - | - | - | - | 0004 |
| 2 | 2 | 2 | 10 | 12 | 7 | 3 | 7 | 7 | 0005 |
| 4 | 8 | 8 | 54 | 43 | 21 | 7 | 9 | 9 | 0006 |
| - | 1 | 2 | 3 | 7 | 1 | 1 | - | - | 0001 |
| - | 10 | 1 | 3 | 11 | 3 | 8 | - | - | 0002 |
| - | 1 | - | 25 | 3 | 1 | - | - | - | 0003 |
| - | 3 | - | - | - | 11 | 2 | 1 | 1 | 0004 |
| - | - | - | - | 4 | 7 | 3 | - | - | 0005 |
| - | - | - | 14 | - | - | - | - | - | 0006 |
| - | 5 | 4 | 9 | 26 | 14 | 3 | 6 | 6 | 0007 |
| - | 20 | 7 | 54 | 51 | 37 | 17 | 7 | 7 | 0008 |
| - | - | 1 | 10 | 1 | - | - | - | - | 0001 |
| 2 | 5 | - | 3 | 11 | 8 | 5 | 3 | 3 | 0002 |
| 2 | 5 | 1 | 13 | 12 | 8 | 5 | 3 | 3 | 0003 |
| - | - | 3 | 21 | 14 | - | 1 | - | - | 0001 |
| 1 | - | 2 | 6 | 7 | 11 | 4 | 5 | 5 | 0002 |
| 1 | - | 5 | 27 | 21 | 11 | 5 | 5 | 5 | 0003 |
| - | 7 | 2 | 51 | 41 | 3 | - | - | - | 0001 |
| - | 1 | - | 9 | 5 | - | - | - | - | 0002 |
| - | 5 | 1 | 7 | 25 | 15 | 5 | 3 | 3 | 0003 |
| - | 13 | 3 | 67 | 71 | 18 | 5 | 3 | 3 | 0004 |
| - | 1 | - | - | 12 | 9 | - | - | - | 0001 |
| - | - | 1 | 17 | 9 | - | - | - | - | 0002 |
| - | - | 2 | 5 | 10 | 4 | - | 3 | 3 | 0003 |
| - | 1 | 3 | 22 | 31 | 13 | 1 | 3 | 3 | 0004 |
| 1 | 1 | - | - | - | 15 | 3 | - | - | 0001 |
| 1 | 1 | 1 | 5 | 16 | 7 | 2 | 1 | 1 | 0002 |
| - | - | - | - | - | 22 | 5 | 1 | 1 | 0003 |
| - | 40 | 2 | - | 175 | 89 | 10 | 7 | 7 | 0001 |
| 2 | 2 | - | - | 1 | 1 | - | 15 | 15 | 0002 |
| - | - | - | 6 | 12 | - | - | - | - | 0003 |
| - | 2 | - | - | 21 | 14 | 5 | - | - | 0004 |
| - | 1 | 1 | - | 12 | - | - | - | - | 0005 |
| - | 1 | - | 1 | 9 | 2 | - | - | - | 0006 |
| 3 | 1 | 3 | 8 | 5 | - | - | 1 | 1 | 0007 |
| 5 | 46 | 5 | 13 | 47 | 47 | 9 | 12 | 12 | 0008 |
| - | - | 11 | 28 | 281 | 153 | 24 | 35 | 35 | 0009 |
| - | - | 1 | 22 | 3 | - | - | - | - | 0001 |
| 2 | 2 | - | 7 | 13 | 12 | 4 | 2 | 2 | 0002 |
| 2 | 2 | 1 | 29 | 16 | 12 | 4 | 2 | 2 | 0003 |
| - | - | - | - | 2 | 12 | 6 | - | - | 0001 |
| - | 29 | 12 | 128 | 165 | 11 | 1 | - | - | 0002 |
| - | 2 | 4 | 16 | 50 | 29 | 9 | 7 | 7 | 0003 |
| - | 31 | 16 | 144 | 217 | 52 | 16 | 7 | 7 | 0004 |
| 3 | 1 | 1 | - | 2 | 8 | 2 | - | - | 0001 |
| - | - | 2 | 7 | 22 | 1 | 1 | - | - | 0002 |
| - | 1 | - | 9 | 5 | 1 | - | - | - | 0003 |
| - | 1 | 4 | 4 | 18 | 6 | 1 | 4 | 4 | 0004 |
| 3 | 3 | 7 | 20 | 47 | 16 | 4 | 4 | 4 | 0005 |

NOCH: KREIS SCHLESWIG-FLENSBURG

| LFD. NR. | WOHNSTZGEMEINDE | ZIELGEMEINDE | BERUFS- AUSPENDLER 1) INSGESAMT | UND ZNAR HAUPTSAECHLICH BENUTZTEM | | | |
|-------------|-----------------|------------------------|---------------------------------------|---|---------|-------|--|
| | | | | KEIN VERKEHR- MITTEL (ZU FUSS) | FAHRRAD | PKW | U - BAHN, S - BAHN, STRASSENBAHN |
| 0001 | SCHLESWIG,STADT | FLENSBURG,STADT | 285 | - | - | 246 | - |
| 0002 | | KIEL, LANDESHAUPTSTADT | 148 | - | - | 139 | - |
| 0003 | | NEUMJENSTER, STADT | 11 | - | - | 7 | - |
| 0004 | | HUSUM,STADT | 58 | - | - | 50 | - |
| 0005 | | ALT DUVENSTEDT | 35 | - | - | 34 | - |
| 0006 | | BREKENDORF | 34 | - | - | 34 | - |
| 0007 | | DAMP | 13 | - | - | 13 | - |
| 0008 | | ECKERNFÖRDE,STADT | 57 | - | - | 53 | - |
| 0009 | | FOCKBEK | 16 | - | - | 16 | - |
| 0010 | | HOHN | 11 | - | - | 11 | - |
| 0011 | | RENSBURG,STADT | 121 | - | - | 107 | - |
| 0012 | | BOEKLUND | 86 | - | 4 | 71 | - |
| 0013 | | BUSDORF | 78 | 2 | 13 | 57 | - |
| 0014 | | DANNEMERK | 13 | 2 | 2 | 8 | - |
| 0015 | | FAHRDORF | 78 | 1 | 3 | 58 | - |
| 0016 | | IDSTEDT | 17 | - | 1 | 14 | - |
| 0017 | | JÄGEL | 103 | - | 4 | 93 | - |
| 0018 | | JUEBEK | 12 | - | - | 11 | - |
| 0019 | | KAPPELN,STADT | 28 | - | - | 25 | - |
| 0020 | | KROPP | 233 | - | 8 | 220 | - |
| 0021 | | LUERSCHAU | 28 | - | 2 | 26 | - |
| 0022 | | SÄTRUP | 15 | - | - | 15 | - |
| 0023 | | SCHUBY | 52 | - | 2 | 48 | - |
| 0024 | | SILBERSTEDT | 51 | - | - | 42 | - |
| 0025 | | SÜEDERBRÄRUP | 22 | - | - | 22 | - |
| 0026 | | TOLK | 11 | - | - | 9 | - |
| 0027 | | TREIA | 12 | - | 1 | 10 | - |
| 0028 | | NÜEBEL | 20 | - | 3 | 14 | - |
| 0029 | | EGGEBEK | 15 | - | - | 15 | - |
| 0030 | | TÄRP | 42 | - | 1 | 40 | - |
| 0031 | | KALTENKIRCHEN,STADT | 19 | - | - | 19 | - |
| 0032 | | HAMBURG FR.U.HANSEST. | 47 | - | - | 35 | - |
| 0033 | | DAENEMARK | 12 | - | - | 12 | - |
| 0034 | | UEBRIGE GEMEINDEN | 275 | 2 | 8 | 242 | - |
| 0035 | SCHLESWIG,STADT | ZUSAMMEN | 2 058 | 7 | 52 | 1 816 | - |
| 0001 | SCHNARUP-THUMBY | FLENSBURG,STADT | 17 | - | - | 16 | - |
| 0002 | | SÄTRUP | 20 | - | 1 | 17 | - |
| 0003 | | SCHLESWIG,STADT | 32 | - | 1 | 25 | - |
| 0004 | | BOEKLUND | 23 | - | - | 23 | - |
| 0005 | | UEBRIGE GEMEINDEN | 53 | - | 1 | 46 | - |
| 0006 | SCHNARUP-THUMBY | ZUSAMMEN | 145 | - | 3 | 127 | - |
| 0001 | SCHUBY | FLENSBURG,STADT | 45 | - | - | 43 | - |
| 0002 | | KIEL, LANDESHAUPTSTADT | 14 | - | - | 14 | - |
| 0003 | | RENSBURG,STADT | 12 | - | - | 12 | - |
| 0004 | | JUEBEK | 10 | - | - | 9 | - |
| 0005 | | KROPP | 21 | - | - | 21 | - |
| 0006 | | SCHLESWIG,STADT | 474 | 1 | 16 | 404 | - |
| 0007 | | SILBERSTEDT | 22 | - | 1 | 15 | - |
| 0008 | | UEBRIGE GEMEINDEN | 143 | - | 3 | 131 | - |
| 0009 | SCHUBY | ZUSAMMEN | 741 | 1 | 20 | 649 | - |
| 0001 | SELK | FLENSBURG,STADT | 10 | - | - | 10 | - |
| 0002 | | RENSBURG,STADT | 18 | - | - | 17 | - |
| 0003 | | BUSDORF | 15 | - | - | 13 | - |
| 0004 | | SCHLESWIG,STADT | 139 | - | 4 | 131 | - |
| 0005 | | UEBRIGE GEMEINDEN | 61 | 1 | 1 | 57 | - |
| 0006 | SELK | ZUSAMMEN | 243 | 1 | 5 | 228 | - |
| 0001 | SILBERSTEDT | FLENSBURG,STADT | 21 | - | - | 17 | - |
| 0002 | | HUSUM,STADT | 18 | - | - | 17 | - |
| 0003 | | RENSBURG,STADT | 14 | - | - | 14 | - |
| 0004 | | JUEBEK | 20 | 1 | 4 | 13 | - |
| 0005 | | SCHLESWIG,STADT | 162 | - | 5 | 142 | - |
| 0006 | | TREIA | 15 | - | 1 | 13 | - |
| 0007 | | SOLLERUP | 11 | - | 5 | 6 | - |
| 0008 | | TÄRP | 15 | - | - | 15 | - |
| 0009 | | UEBRIGE GEMEINDEN | 110 | - | 3 | 105 | - |
| 0010 | SILBERSTEDT | ZUSAMMEN | 386 | 1 | 18 | 342 | - |
| 0001 | STEINFELD | KAPPELN,STADT | 12 | - | - | 12 | - |
| 0002 | | SCHLESWIG,STADT | 34 | - | - | 26 | - |
| 0003 | | SÜEDERBRÄRUP | 31 | 2 | 8 | 15 | - |
| 0004 | | UEBRIGE GEMEINDEN | 68 | 1 | 3 | 55 | - |
| 0005 | STEINFELD | ZUSAMMEN | 145 | 3 | 11 | 108 | - |
| 0001 | STOLK | FLENSBURG,STADT | 23 | - | - | 19 | - |
| 0002 | | BOEKLUND | 64 | - | 13 | 50 | - |
| 0003 | | SCHLESWIG,STADT | 85 | - | 1 | 64 | - |
| 0004 | | UEBRIGE GEMEINDEN | 79 | - | 1 | 74 | - |
| 0005 | STOLK | ZUSAMMEN | 251 | - | 15 | 207 | - |
| 0001 | STRUXDORF | FLENSBURG,STADT | 14 | - | - | 13 | - |
| 0002 | | BOEKLUND | 48 | - | 6 | 39 | - |
| 0003 | | SÄTRUP | 16 | - | - | 15 | - |
| 0004 | | SCHLESWIG,STADT | 56 | - | 2 | 44 | - |
| 0005 | | UEBRIGE GEMEINDEN | 63 | - | 4 | 53 | - |
| 0006 | STRUXDORF | ZUSAMMEN | 197 | - | 12 | 164 | - |
| 0001 | SÜEDERBRÄRUP | FLENSBURG,STADT | 107 | - | - | 77 | - |
| 0002 | | KIEL, LANDESHAUPTSTADT | 34 | - | - | 24 | - |
| 0003 | | ECKERNFÖRDE,STADT | 41 | - | - | 35 | - |

*) OHNE PENDLER MIT UNBESTIMMTEM ZIEL.- 1) EINSCHL. ERWERBSTÄTIGE SCHÜLER UND STUDIERENDE.

ZAEHLUNG

VERKEHRSMITTEL UND ZEITAUFWAND FUER DEN WEG ZUR ARBEITSSTAETTE *)

| NACH | | | ZEITAUFWAND FUER DEN WEG ZUR ARBEITSSTAETTE VON ... BIS UNTER ... MINUTEN | | | | | LFD. NR. |
|----------------|---|---|---|---------|---------|---------|----------------|-------------|
| VERKEHRSMITTEL | | | | | | | | |
| EISENBAHN | BUS, SONST. OEFFENTL. VERKEHRS- MITTEL | SONSTIGES (MOTORRAD, MOPED, MOFA) | UNTER 15 | 15 - 30 | 30 - 45 | 45 - 60 | 60 UND MEHR | |
| 21 | 16 | 2 | - | 46 | 179 | 38 | 22 | 0001 |
| 5 | 4 | - | - | - | 10 | 88 | 50 | 0002 |
| 4 | - | - | - | - | - | 7 | 4 | 0003 |
| 5 | 3 | - | - | 9 | 39 | 7 | 3 | 0004 |
| - | 1 | - | - | 29 | 6 | - | - | 0005 |
| - | - | - | 1 | 29 | 4 | - | - | 0006 |
| - | - | - | - | - | 11 | 2 | - | 0007 |
| - | 4 | - | - | 42 | 15 | - | - | 0008 |
| - | - | - | - | 11 | 4 | 1 | - | 0009 |
| - | - | - | - | 4 | 6 | 1 | - | 0010 |
| 10 | 4 | - | - | 73 | 43 | 4 | 1 | 0011 |
| - | 8 | 3 | 6 | 60 | 17 | 2 | 1 | 0012 |
| - | 5 | 1 | 28 | 43 | 6 | 1 | - | 0013 |
| - | - | - | 5 | 6 | 2 | - | - | 0014 |
| - | 14 | 3 | 25 | 41 | 9 | 2 | 1 | 0015 |
| - | 2 | - | 4 | 11 | 1 | 1 | - | 0016 |
| - | 3 | 3 | 20 | 75 | 7 | - | 1 | 0017 |
| 1 | - | - | - | 12 | - | - | - | 0018 |
| - | 3 | - | - | 2 | 20 | 3 | 3 | 0019 |
| - | 4 | 1 | 32 | 182 | 16 | 3 | - | 0020 |
| - | - | - | 8 | 20 | - | - | - | 0021 |
| - | - | - | - | 8 | 7 | - | - | 0022 |
| - | 1 | 1 | 28 | 20 | 3 | - | 1 | 0023 |
| - | 7 | 2 | - | 43 | 5 | 3 | - | 0024 |
| - | - | - | - | 19 | 3 | - | - | 0025 |
| - | 1 | 1 | 2 | 5 | 3 | 1 | - | 0026 |
| - | - | - | - | 8 | 3 | - | 1 | 0027 |
| - | 1 | 2 | 10 | 9 | 1 | - | - | 0028 |
| - | - | - | - | 10 | 5 | - | - | 0029 |
| 1 | - | - | - | 29 | 12 | - | 1 | 0030 |
| - | - | - | - | - | - | - | 19 | 0031 |
| 11 | 1 | - | - | - | - | 2 | 45 | 0032 |
| - | - | - | - | - | 9 | 3 | - | 0033 |
| 5 | 8 | 10 | 17 | 107 | 64 | 47 | 40 | 0034 |
| 63 | 90 | 30 | 186 | 953 | 510 | 216 | 193 | 0035 |
| - | 1 | - | - | 6 | 11 | - | - | 0001 |
| - | - | 2 | 8 | 11 | 1 | - | - | 0002 |
| - | 6 | - | - | 23 | 8 | 1 | - | 0003 |
| - | - | - | - | 23 | - | - | - | 0004 |
| - | 1 | 5 | 11 | 22 | 14 | 3 | 3 | 0005 |
| - | 8 | 7 | 19 | 85 | 34 | 4 | 3 | 0006 |
| - | - | - | - | - | - | - | - | - |
| 1 | - | 1 | - | 30 | 13 | 2 | - | 0001 |
| - | - | - | - | - | 2 | 9 | 3 | 0002 |
| - | - | - | - | 3 | 8 | 1 | - | 0003 |
| - | 1 | - | 4 | 6 | - | - | - | 0004 |
| - | - | - | 8 | 10 | 2 | 1 | - | 0005 |
| - | 34 | 19 | 185 | 263 | 22 | 3 | 1 | 0006 |
| - | 4 | 2 | 8 | 14 | - | - | - | 0007 |
| - | 1 | 8 | 20 | 70 | 32 | 9 | 12 | 0008 |
| 1 | 40 | 30 | 225 | 396 | 79 | 25 | 16 | 0009 |
| - | - | - | - | 1 | 7 | 2 | - | 0001 |
| 1 | - | - | 3 | 12 | 3 | - | - | 0002 |
| - | - | 2 | 13 | 2 | - | - | - | 0003 |
| - | 2 | 2 | 56 | 76 | 7 | - | - | 0004 |
| - | - | 2 | 12 | 23 | 14 | 6 | 6 | 0005 |
| 1 | 2 | 6 | 84 | 114 | 31 | 8 | 6 | 0006 |
| - | - | - | - | - | - | - | - | - |
| 2 | 1 | 1 | - | 7 | 12 | 2 | - | 0001 |
| - | 1 | - | - | 14 | 4 | - | - | 0002 |
| - | - | - | - | 1 | 7 | 1 | 5 | 0003 |
| - | - | 2 | 14 | 5 | 1 | - | - | 0004 |
| 2 | 12 | 1 | 12 | 127 | 18 | 3 | 2 | 0005 |
| - | - | 1 | 11 | 4 | - | - | - | 0006 |
| - | - | - | 8 | 3 | - | - | - | 0007 |
| - | - | - | - | 14 | - | 1 | - | 0008 |
| 1 | - | 1 | 22 | 50 | 17 | 8 | 13 | 0009 |
| 5 | 14 | 6 | 67 | 225 | 59 | 15 | 20 | 0010 |
| - | - | - | - | 12 | - | - | - | 0001 |
| - | 8 | - | - | 29 | 5 | - | - | 0002 |
| - | 6 | - | 14 | 17 | - | - | - | 0003 |
| 4 | 3 | 2 | 8 | 30 | 13 | 13 | 4 | 0004 |
| 4 | 17 | 2 | 22 | 88 | 18 | 13 | 4 | 0005 |
| - | 2 | 2 | - | 7 | 14 | 1 | 1 | 0001 |
| - | - | 1 | 48 | 14 | 2 | - | - | 0002 |
| - | 15 | 5 | 5 | 62 | 15 | 2 | 1 | 0003 |
| 1 | - | 3 | 6 | 38 | 16 | 6 | 13 | 0004 |
| 1 | 17 | 11 | 59 | 121 | 47 | 9 | 15 | 0005 |
| - | - | - | - | 3 | 10 | 1 | - | 0001 |
| - | 3 | - | 36 | 12 | - | - | - | 0002 |
| - | - | 1 | 4 | 11 | 1 | - | - | 0003 |
| - | 6 | 4 | 5 | 41 | 6 | 4 | - | 0004 |
| - | 4 | 2 | 6 | 27 | 25 | 3 | 2 | 0005 |
| 1 | 13 | 7 | 51 | 94 | 42 | 8 | 2 | 0006 |
| - | - | - | - | - | - | - | - | - |
| 27 | 2 | 1 | - | 12 | 72 | 23 | - | 0001 |
| 6 | 4 | - | - | - | - | 8 | 26 | 0002 |
| 2 | 3 | 1 | - | 25 | 15 | 1 | - | 0003 |

NOCH: KREIS SCHLESWIG-FLensburg

| LFD. NR. | WOHNSTZGEMEINDE | ZIELGEMEINDE | BERUFS- AUSPENDLER 1) INSGESAMT | UND ZMAR HAUPTSAECHLICH BENUTZTEM | | | |
|-------------|-------------------|-----------------------|---------------------------------------|--|---------|-----|--|
| | | | | KEIN VERKEHRS- MITTEL (ZU FUSS) | FAHRRAD | PKW | U - BAHN, S - BAHN, STRASSENBAHN |
| 0004 | | BOEKLUND | 16 | - | - | 16 | - |
| 0005 | | KAPPELN, STADT | 150 | - | 2 | 129 | - |
| 0006 | | NORDERBRARUP | 14 | - | 2 | 12 | - |
| 0007 | | SCHLESWIG, STADT | 76 | - | 2 | 59 | - |
| 0008 | | TWEDT | 13 | 1 | - | 9 | - |
| 0009 | | SOERUP | 12 | - | - | 9 | - |
| 0010 | | UEBRIGE GEMEINDEN | 124 | - | 2 | 110 | - |
| 0011 | SUEDERBRARUP | ZUSAMMEN | 587 | 1 | 8 | 480 | - |
| 0001 | SUEDERFAHRENSTEDT | BOEKLUND | 33 | - | 11 | 19 | - |
| 0002 | | SCHLESWIG, STADT | 57 | 1 | 3 | 44 | - |
| 0003 | | UEBRIGE GEMEINDEN | 38 | 1 | 1 | 31 | - |
| 0004 | SUEDERFAHRENSTEDT | ZUSAMMEN | 128 | 2 | 15 | 94 | - |
| 0001 | SUEDERSTAPEL | FRIEDRICHSTADT, STADT | 15 | - | 1 | 13 | - |
| 0002 | | HUSUM, STADT | 45 | - | - | 34 | - |
| 0003 | | SEETH | 34 | - | 4 | 26 | - |
| 0004 | | RENSBURG, STADT | 17 | - | - | 15 | - |
| 0005 | | NORDERSTAPEL | 12 | 1 | 6 | 5 | - |
| 0006 | | UEBRIGE GEMEINDEN | 80 | - | - | 71 | - |
| 0007 | SUEDERSTAPEL | ZUSAMMEN | 203 | 1 | 11 | 164 | - |
| 0001 | TAARSTEDT | SCHLESWIG, STADT | 117 | 2 | 2 | 96 | - |
| 0002 | | TOLK | 12 | - | 1 | 11 | - |
| 0003 | | UEBRIGE GEMEINDEN | 72 | - | 1 | 70 | - |
| 0004 | TAARSTEDT | ZUSAMMEN | 201 | 2 | 4 | 177 | - |
| 0001 | TETENHUSEN | ALT DUVENSTEDT | 17 | - | 2 | 15 | - |
| 0002 | | FOCKBEK | 10 | - | - | 10 | - |
| 0003 | | MOHN | 20 | - | 1 | 19 | - |
| 0004 | | RENSBURG, STADT | 81 | - | - | 73 | - |
| 0005 | | KROPP | 49 | - | 4 | 37 | - |
| 0006 | | SCHLESWIG, STADT | 10 | - | - | 8 | - |
| 0007 | | UEBRIGE GEMEINDEN | 41 | - | - | 40 | - |
| 0008 | TETENHUSEN | ZUSAMMEN | 228 | - | 7 | 202 | - |
| 0001 | TIELEN | RENSBURG, STADT | 27 | - | - | 25 | - |
| 0002 | | UEBRIGE GEMEINDEN | 45 | - | 3 | 38 | - |
| 0003 | TIELEN | ZUSAMMEN | 72 | - | 3 | 63 | - |
| 0001 | TOLK | FLensburg, STADT | 16 | - | - | 14 | - |
| 0002 | | BOEKLUND | 44 | - | 1 | 42 | - |
| 0003 | | SCHLESWIG, STADT | 129 | - | 2 | 121 | - |
| 0004 | | UEBRIGE GEMEINDEN | 65 | - | 1 | 61 | - |
| 0005 | TOLK | ZUSAMMEN | 254 | - | 4 | 238 | - |
| 0001 | TREIA | FLensburg, STADT | 16 | - | - | 16 | - |
| 0002 | | HUSUM, STADT | 34 | - | - | 30 | - |
| 0003 | | JUEBEK | 10 | - | - | 9 | - |
| 0004 | | SCHLESWIG, STADT | 88 | - | 4 | 74 | - |
| 0005 | | SCHUBY | 10 | - | - | 8 | - |
| 0006 | | SILBERSTEDT | 32 | - | 6 | 23 | - |
| 0007 | | UEBRIGE GEMEINDEN | 90 | - | - | 81 | - |
| 0008 | TREIA | ZUSAMMEN | 280 | - | 10 | 241 | - |
| 0001 | UELSBY | FLensburg, STADT | 13 | - | - | 11 | - |
| 0002 | | BOEKLUND | 27 | - | 2 | 23 | - |
| 0003 | | SATRUP | 14 | - | - | 14 | - |
| 0004 | | SCHLESWIG, STADT | 26 | - | - | 24 | - |
| 0005 | | UEBRIGE GEMEINDEN | 23 | - | - | 22 | - |
| 0006 | UELSBY | ZUSAMMEN | 103 | - | 2 | 94 | - |
| 0001 | ULSNIS | FLensburg, STADT | 10 | - | - | 8 | - |
| 0002 | | SCHLESWIG, STADT | 56 | - | - | 50 | - |
| 0003 | | SUEDERBRARUP | 19 | 1 | 2 | 16 | - |
| 0004 | | UEBRIGE GEMEINDEN | 59 | - | 4 | 51 | - |
| 0005 | ULSNIS | ZUSAMMEN | 144 | 1 | 6 | 125 | - |
| 0001 | WAGERSROTT | SUEDERBRARUP | 14 | - | 2 | 7 | - |
| 0002 | | UEBRIGE GEMEINDEN | 41 | - | 1 | 32 | - |
| 0003 | WAGERSROTT | ZUSAMMEN | 55 | - | 3 | 39 | - |
| 0001 | WOHLDE | HUSUM, STADT | 10 | - | - | 9 | - |
| 0002 | | KROPP | 10 | - | 1 | 9 | - |
| 0003 | | SCHLESWIG, STADT | 28 | - | - | 23 | - |
| 0004 | | UEBRIGE GEMEINDEN | 67 | 1 | 2 | 57 | - |
| 0005 | WOHLDE | ZUSAMMEN | 115 | 1 | 3 | 98 | - |
| 0001 | TWEDT | SCHLESWIG, STADT | 61 | - | - | 51 | - |
| 0002 | | TOLK | 12 | - | 1 | 11 | - |
| 0003 | | UEBRIGE GEMEINDEN | 46 | - | - | 44 | - |
| 0004 | TWEDT | ZUSAMMEN | 119 | - | 1 | 106 | - |
| 0001 | NUEBEL | FLensburg, STADT | 15 | - | - | 14 | - |
| 0002 | | BOEKLUND | 11 | 1 | - | 9 | - |
| 0003 | | SCHLESWIG, STADT | 251 | 3 | 24 | 210 | - |
| 0004 | | UEBRIGE GEMEINDEN | 66 | - | 2 | 64 | - |
| 0005 | NUEBEL | ZUSAMMEN | 343 | 4 | 26 | 297 | - |
| 0001 | TASTRUP | FLensburg, STADT | 119 | 2 | 15 | 91 | - |
| 0002 | | UEBRIGE GEMEINDEN | 19 | - | - | 18 | - |
| 0003 | TASTRUP | ZUSAMMEN | 138 | 2 | 15 | 109 | - |

*) OHNE PENDLER MIT UNBESTIMMTEM ZIEL - 1) EINSCHL. ERWERBSTAETIGE SCHUELER UND STUDIERENDE.

ZAEHLUNG

VERKEHRSMITTEL UND ZEITAUFWAND FUER DEN WEG ZUR ARBEITSSTAETTE *)

| NACH | | ZEITAUFWAND FUER DEN WEG ZUR ARBEITSSTAETTE VON ... BIS UNTER ... MINUTEN | | | | | | LFD. NR. |
|----------------|---|---|----------|---------|---------|---------|----------------|-------------|
| VERKEHRSMITTEL | | | | | | | | |
| EISENBAHN | BUS, SONST. OEFFENTL. VERKEHRS- MITTEL | SONSTIGES (MOTORRAD, MOPED, MOFA) | UNTER 15 | 15 - 30 | 30 - 45 | 45 - 60 | 60 UND MEHR | |
| - | - | - | - | 13 | 3 | - | - | 0004 |
| - | 17 | 2 | 30 | 110 | 10 | - | - | 0005 |
| - | - | - | 9 | 5 | - | - | - | 0006 |
| - | 15 | - | 3 | 55 | 16 | 2 | - | 0007 |
| - | 2 | 1 | 10 | 2 | 1 | - | - | 0008 |
| 2 | - | 1 | 2 | 9 | 1 | - | - | 0009 |
| 2 | 8 | 2 | 20 | 47 | 35 | 9 | 13 | 0010 |
| 39 | 51 | 8 | 74 | 278 | 153 | 43 | 39 | 0011 |
| - | - | 3 | 24 | 9 | - | - | - | 0001 |
| - | 7 | 2 | 9 | 35 | 9 | 2 | 2 | 0002 |
| 1 | 1 | 3 | 5 | 16 | 13 | 3 | 1 | 0003 |
| 1 | 8 | 8 | 38 | 60 | 22 | 5 | 3 | 0004 |
| - | - | 1 | 5 | 9 | 1 | - | - | 0001 |
| - | 11 | - | 2 | 18 | 21 | 4 | - | 0002 |
| - | 2 | 2 | 28 | 6 | - | - | - | 0003 |
| - | 2 | - | - | - | 9 | 6 | 2 | 0004 |
| - | - | - | 11 | 1 | - | - | - | 0005 |
| 1 | 7 | - | 11 | 19 | 28 | 8 | 14 | 0006 |
| 1 | 22 | 4 | 57 | 53 | 59 | 18 | 16 | 0007 |
| - | 16 | 1 | 22 | 82 | 13 | - | - | 0001 |
| - | - | - | 12 | - | - | - | - | 0002 |
| - | - | 1 | 18 | 30 | 15 | 3 | 6 | 0003 |
| - | 16 | 2 | 52 | 112 | 28 | 3 | 6 | 0004 |
| - | - | - | 11 | 5 | 1 | - | - | 0001 |
| - | - | - | 5 | 5 | - | - | - | 0002 |
| - | - | - | 12 | 7 | 1 | - | - | 0003 |
| - | 6 | 2 | 10 | 65 | 6 | - | - | 0004 |
| - | 2 | 6 | 30 | 18 | 1 | - | - | 0005 |
| - | 1 | 1 | - | 5 | 5 | - | - | 0006 |
| - | - | 1 | 3 | 19 | 8 | 7 | 4 | 0007 |
| - | 9 | 10 | 71 | 124 | 22 | 7 | 4 | 0008 |
| - | - | - | - | 4 | 20 | 3 | - | 0001 |
| - | 2 | - | 9 | 11 | 14 | 6 | 5 | 0002 |
| - | 4 | - | 9 | 15 | 34 | 9 | 5 | 0003 |
| - | 6 | - | - | - | - | - | - | - |
| - | 1 | 1 | - | 2 | 11 | 2 | 1 | 0001 |
| - | - | 1 | 31 | 11 | 1 | 1 | - | 0002 |
| - | 1 | 5 | 28 | 93 | 6 | 2 | - | 0003 |
| - | 1 | 2 | 15 | 28 | 16 | 4 | 2 | 0004 |
| - | 3 | 9 | 74 | 134 | 34 | 9 | 3 | 0005 |
| - | - | - | - | 3 | 13 | - | - | 0001 |
| - | 4 | - | - | 29 | 5 | - | - | 0002 |
| - | 1 | - | 3 | 6 | 1 | - | - | 0003 |
| - | 8 | 2 | 5 | 61 | 21 | 1 | - | 0004 |
| - | 2 | - | - | 9 | 1 | - | - | 0005 |
| - | 2 | 1 | 24 | 8 | - | - | - | 0006 |
| 2 | 1 | 6 | 11 | 38 | 25 | 7 | 9 | 0007 |
| 2 | 18 | 9 | 43 | 154 | 66 | 8 | 9 | 0008 |
| - | - | - | 1 | 6 | 5 | - | 1 | 0001 |
| - | 2 | 2 | 25 | 2 | - | - | - | 0002 |
| - | - | - | 9 | 5 | - | - | - | 0003 |
| - | 2 | - | - | 24 | 2 | - | - | 0004 |
| - | - | 1 | 3 | 9 | 7 | 4 | - | 0005 |
| - | 4 | 3 | 38 | 46 | 14 | 4 | 1 | 0006 |
| - | - | - | - | - | 3 | 5 | 2 | 0001 |
| 1 | 1 | - | - | - | 12 | 1 | - | 0002 |
| - | 4 | 2 | 13 | 43 | 6 | - | - | 0003 |
| - | - | 3 | 9 | 22 | 15 | 4 | 9 | 0004 |
| 1 | 6 | 5 | 22 | 71 | 30 | 10 | 11 | 0005 |
| - | 2 | 3 | 8 | 5 | 1 | - | - | 0001 |
| 2 | 2 | 4 | 4 | 15 | 16 | 4 | 2 | 0002 |
| 2 | 4 | 7 | 12 | 20 | 17 | 4 | - | 0003 |
| - | - | - | - | 10 | - | - | - | 0001 |
| - | 1 | - | 1 | 7 | 2 | - | - | 0002 |
| - | 4 | 1 | - | 14 | 11 | 3 | - | 0003 |
| - | 5 | 2 | 5 | 25 | 17 | 8 | 12 | 0004 |
| - | 10 | 3 | 6 | 56 | 30 | 11 | 12 | 0005 |
| - | - | - | - | - | - | - | - | - |
| - | 9 | 1 | 3 | 46 | 10 | 1 | 1 | 0001 |
| - | - | - | 12 | - | - | - | - | 0002 |
| 1 | - | 1 | 16 | 18 | 6 | 6 | - | 0003 |
| 1 | 9 | 2 | 31 | 64 | 16 | 7 | 1 | 0004 |
| - | - | 1 | - | 3 | 11 | 1 | - | 0001 |
| - | 1 | - | 10 | 1 | - | - | - | 0002 |
| - | 9 | 5 | 123 | 121 | 7 | - | - | 0003 |
| - | - | - | 6 | 26 | 20 | 2 | - | 0004 |
| - | 10 | 6 | 139 | 151 | 38 | 3 | 12 | 0005 |
| - | 5 | 6 | 38 | 70 | 7 | 1 | 3 | 0001 |
| - | - | 1 | 3 | 11 | 2 | 2 | 1 | 0002 |
| - | 5 | 7 | 41 | 81 | 9 | 3 | 4 | 0003 |

NOCH: KREIS SCHLESWIG-FLensburg

| LFD. NR. | MOHNSITZGEMEINDE | ZIELGEMEINDE | BERUFS- AUSPENDLER 1) | UND ZMR | | | |
|-------------|-------------------------|-------------------------|--------------------------|--|---------|-------|--|
| | | | | HAUPTSAECHLICH BENUTZTEM | | | |
| | | | | KEIN VERKEHRS- MITTEL (ZU FUSS) | FAHRRAD | PKW | U - BAHN, S - BAHN, STRASSENBAHN |
| 0001 | AHNEBY | FLensburg, STADT | 20 | - | - | 17 | - |
| 0002 | | UEBRIGE GEMEINDEN | 48 | - | 2 | 44 | - |
| 0003 | AHNEBY | ZUSAMMEN | 68 | - | 2 | 61 | - |
| 0001 | AUSACKER | FLensburg, STADT | 93 | - | - | 83 | - |
| 0002 | | SATRUP | 15 | - | 2 | 10 | - |
| 0003 | | UEBRIGE GEMEINDEN | 46 | - | 1 | 40 | - |
| 0004 | AUSACKER | ZUSAMMEN | 154 | - | 3 | 133 | - |
| 0001 | BOEXLUND | FLensburg, STADT | 15 | - | - | 14 | - |
| 0002 | | UEBRIGE GEMEINDEN | 8 | - | 1 | 7 | - |
| 0003 | BOEXLUND | ZUSAMMEN | 23 | - | 1 | 21 | - |
| 0001 | DOLLERUP | FLensburg, STADT | 135 | - | - | 113 | - |
| 0002 | | GLUECKSBURG(OSTSEE), ST | 14 | - | 1 | 12 | - |
| 0003 | | LANGBALLIG | 14 | - | 1 | 12 | - |
| 0004 | | UEBRIGE GEMEINDEN | 70 | - | 2 | 66 | - |
| 0005 | DOLLERUP | ZUSAMMEN | 233 | - | 4 | 203 | - |
| 0001 | EGGEBEK | FLensburg, STADT | 162 | - | 1 | 130 | - |
| 0002 | | SCHLESWIG, STADT | 24 | - | 1 | 22 | - |
| 0003 | | LANGSTEDT | 13 | 1 | 9 | 3 | - |
| 0004 | | TARP | 134 | - | 26 | 101 | - |
| 0005 | | UEBRIGE GEMEINDEN | 107 | - | 3 | 95 | - |
| 0006 | EGGEBEK | ZUSAMMEN | 440 | 1 | 40 | 351 | - |
| 0001 | ESGRUS | FLensburg, STADT | 56 | - | - | 51 | - |
| 0002 | | KAPPELN, STADT | 35 | - | - | 29 | - |
| 0003 | | STERUP | 12 | 1 | 2 | 8 | - |
| 0004 | | UEBRIGE GEMEINDEN | 91 | - | 8 | 75 | - |
| 0005 | ESGRUS | ZUSAMMEN | 194 | 1 | 10 | 163 | - |
| 0001 | GELTING | FLensburg, STADT | 90 | - | - | 70 | - |
| 0002 | | KIEL, LANDESHAUPTSTADT | 12 | - | - | 12 | - |
| 0003 | | KAPPELN, STADT | 114 | - | 2 | 95 | - |
| 0004 | | SUEDERBRARUP | 10 | - | - | 10 | - |
| 0005 | | NIEBY | 13 | - | - | 13 | - |
| 0006 | | UEBRIGE GEMEINDEN | 99 | - | 2 | 86 | - |
| 0007 | GELTING | ZUSAMMEN | 338 | - | 4 | 286 | - |
| 0001 | GLUECKSBURG(OSTSEE), ST | FLensburg, STADT | 1 201 | 10 | 19 | 1 002 | - |
| 0002 | | KIEL, LANDESHAUPTSTADT | 24 | - | - | 21 | - |
| 0003 | | KAPPELN, STADT | 10 | - | - | 10 | - |
| 0004 | | SCHLESWIG, STADT | 15 | - | - | 11 | - |
| 0005 | | HARRISLEE | 23 | - | - | 21 | - |
| 0006 | | TARP | 10 | - | - | 9 | - |
| 0007 | | MEES | 21 | - | 4 | 15 | - |
| 0008 | | HAMBURG FR.U.HANSEST. | 25 | - | - | 13 | - |
| 0009 | | DAENEMARK | 12 | - | - | 11 | - |
| 0010 | | UEBRIGE GEMEINDEN | 86 | - | 1 | 80 | - |
| 0011 | GLUECKSBURG(OSTSEE), ST | ZUSAMMEN | 1 427 | 10 | 24 | 1 193 | - |
| 0001 | GROSSENWIEHE | FLensburg, STADT | 370 | - | 4 | 309 | - |
| 0002 | | KIEL, LANDESHAUPTSTADT | 10 | - | - | 9 | - |
| 0003 | | HUSUM, STADT | 12 | - | - | 12 | - |
| 0004 | | HARRISLEE | 22 | - | - | 22 | - |
| 0005 | | SCHAFFLUND | 16 | - | 2 | 13 | - |
| 0006 | | TARP | 18 | - | - | 17 | - |
| 0007 | | LINDEWITT | 13 | - | 1 | 11 | - |
| 0008 | | UEBRIGE GEMEINDEN | 99 | 1 | 2 | 87 | - |
| 0009 | GROSSENWIEHE | ZUSAMMEN | 560 | 1 | 9 | 480 | - |
| 0001 | GROSSOLT | FLensburg, STADT | 321 | 1 | 1 | 286 | - |
| 0002 | | KIEL, LANDESHAUPTSTADT | 11 | - | - | 11 | - |
| 0003 | | SATRUP | 37 | - | 1 | 34 | - |
| 0004 | | GLUECKSBURG(OSTSEE), ST | 11 | - | - | 11 | - |
| 0005 | | HARRISLEE | 15 | - | - | 15 | - |
| 0006 | | TARP | 17 | - | - | 17 | - |
| 0007 | | UEBRIGE GEMEINDEN | 67 | 1 | 3 | 59 | - |
| 0008 | GROSSOLT | ZUSAMMEN | 479 | 2 | 5 | 433 | - |
| 0001 | GRUNDHOF | FLensburg, STADT | 165 | - | 2 | 146 | - |
| 0002 | | HUSBY | 10 | - | - | 10 | - |
| 0003 | | LANGBALLIG | 23 | - | 4 | 14 | - |
| 0004 | | UEBRIGE GEMEINDEN | 65 | - | - | 59 | - |
| 0005 | GRUNDHOF | ZUSAMMEN | 263 | - | 6 | 229 | - |
| 0001 | HANDEWITT | FLensburg, STADT | 1 162 | 3 | 25 | 1 001 | - |
| 0002 | | KIEL, LANDESHAUPTSTADT | 19 | - | - | 16 | - |
| 0003 | | HUSUM, STADT | 14 | - | - | 14 | - |
| 0004 | | LECK | 14 | - | - | 11 | - |
| 0005 | | GLUECKSBURG(OSTSEE), ST | 17 | - | - | 15 | - |
| 0006 | | HARRISLEE | 89 | - | 5 | 77 | - |
| 0007 | | SCHAFFLUND | 12 | - | 2 | 10 | - |
| 0008 | | TARP | 13 | - | - | 13 | - |
| 0009 | | JARPLUND-WEDING | 17 | - | - | 16 | - |
| 0010 | | DAENEMARK | 37 | - | - | 37 | - |
| 0011 | | UEBRIGE GEMEINDEN | 100 | - | - | 89 | - |
| 0012 | HANDEWITT | ZUSAMMEN | 1 494 | 3 | 33 | 1 299 | - |
| 0001 | HARRISLEE | FLensburg, STADT | 2 752 | 82 | 194 | 2 008 | - |
| 0002 | | KIEL, LANDESHAUPTSTADT | 28 | - | - | 23 | - |
| 0003 | | HUSUM, STADT | 10 | - | - | 10 | - |

*) OHNE PENDLER MIT UNBESTIMMTEM ZIEL.- 1) EINSCHL. ERWERBSTAETIGE SCHUELER UND STUDIERENDE.

ZAEHLUNG

VERKEHRSMITTEL UND ZEITAUFWAND FUER DEN WEG ZUR ARBEITSSTAETTE *)

| NACH | | | ZEITAUFWAND FUER DEN WEG ZUR ARBEITSSTAETTE VON ... BIS UNTER ... MINUTEN | | | | | LFD. NR. |
|----------------|---|---|---|---------|---------|---------|----------------|-------------|
| VERKEHRSMITTEL | BUS, SONST. OEFFENTL. VERKEHRS- MITTEL | SONSTIGES (MOTORRAD, MOPED, MOFA) | UNTER 15 | 15 - 30 | 30 - 45 | 45 - 60 | 60 UND MEHR | |
| 3 | - | - | - | 5 | 10 | 5 | - | 0001 |
| - | - | 2 | 13 | 22 | 9 | - | 4 | 0002 |
| 3 | - | 2 | 13 | 27 | 19 | 5 | 4 | 0003 |
| - | 7 | 3 | 12 | 63 | 13 | 3 | 2 | 0001 |
| - | - | 3 | 8 | 7 | - | - | - | 0002 |
| - | 7 | 5 | 19 | 20 | 7 | - | - | 0003 |
| - | - | 11 | 39 | 90 | 20 | 3 | 2 | 0004 |
| - | 1 | - | 1 | 10 | 4 | - | - | 0001 |
| - | - | - | 3 | 3 | 2 | - | - | 0002 |
| - | 1 | - | 4 | 13 | 6 | - | - | 0003 |
| - | 19 | 3 | - | 79 | 46 | 8 | 2 | 0001 |
| - | - | 1 | 1 | 9 | 4 | - | - | 0002 |
| - | 1 | - | 13 | 1 | - | - | - | 0003 |
| - | - | 2 | 22 | 24 | 15 | 5 | 4 | 0004 |
| - | 20 | 6 | 36 | 113 | 65 | 13 | 6 | 0005 |
| 4 | 26 | 1 | 2 | 89 | 56 | 15 | - | 0001 |
| - | 1 | - | 1 | 15 | 7 | 1 | - | 0002 |
| - | - | - | 11 | 2 | - | - | - | 0003 |
| - | 3 | 4 | 121 | 13 | - | - | - | 0004 |
| 4 | 3 | 2 | 16 | 40 | 22 | 14 | 15 | 0005 |
| 8 | 33 | 7 | 151 | 159 | 85 | 30 | 15 | 0006 |
| 2 | 2 | 1 | - | 11 | 38 | 7 | - | 0001 |
| - | 6 | - | 6 | 21 | 6 | 2 | - | 0002 |
| - | - | 1 | 10 | 2 | - | - | - | 0003 |
| 1 | 3 | 4 | 13 | 38 | 21 | 7 | 12 | 0004 |
| 3 | 11 | 6 | 29 | 72 | 65 | 16 | 12 | 0005 |
| - | 19 | 1 | - | 11 | 42 | 26 | 11 | 0001 |
| - | - | - | - | - | 2 | - | 10 | 0002 |
| - | 13 | 4 | 18 | 90 | 6 | - | - | 0003 |
| - | - | - | - | 6 | 4 | - | - | 0004 |
| - | - | - | 11 | 2 | - | - | - | 0005 |
| - | 6 | 5 | 24 | 31 | 26 | 8 | 10 | 0006 |
| - | 38 | 10 | 53 | 140 | 80 | 34 | 31 | 0007 |
| - | 158 | 12 | 157 | 799 | 191 | 34 | 20 | 0001 |
| - | 3 | - | - | - | - | 1 | 23 | 0002 |
| - | - | - | - | 3 | 3 | 4 | - | 0003 |
| 1 | 3 | - | - | 3 | 3 | 7 | 2 | 0004 |
| - | 2 | - | - | 8 | 11 | 3 | 1 | 0005 |
| - | 1 | - | - | 2 | 5 | 3 | - | 0006 |
| - | - | 2 | 14 | 7 | - | - | - | 0007 |
| 12 | - | - | - | - | - | - | 25 | 0008 |
| - | 1 | - | - | 1 | 9 | 1 | 1 | 0009 |
| 2 | 3 | - | 13 | 29 | 28 | 7 | 9 | 0010 |
| 15 | 171 | 14 | 184 | 852 | 250 | 60 | 81 | 0011 |
| - | 55 | 2 | 11 | 265 | 76 | 10 | 8 | 0001 |
| - | 1 | - | - | - | - | - | 10 | 0002 |
| - | - | - | - | 4 | 7 | 1 | - | 0003 |
| - | - | - | 1 | 21 | - | - | - | 0004 |
| - | - | 1 | 9 | 6 | 1 | - | - | 0005 |
| - | - | 1 | 3 | 15 | - | - | - | 0006 |
| - | - | 1 | 11 | 1 | 1 | - | - | 0007 |
| 1 | 3 | 5 | 20 | 46 | 20 | 2 | 11 | 0008 |
| 1 | 59 | 10 | 55 | 358 | 105 | 13 | 29 | 0009 |
| - | 30 | 3 | 10 | 261 | 46 | 3 | 1 | 0001 |
| - | - | - | - | - | 1 | 1 | 9 | 0002 |
| - | 1 | 1 | 24 | 13 | - | - | - | 0003 |
| - | - | - | - | 9 | 2 | - | - | 0004 |
| - | - | - | - | 12 | 3 | - | - | 0005 |
| - | - | - | 4 | 12 | 1 | - | - | 0006 |
| - | 1 | 3 | 11 | 32 | 14 | 3 | 7 | 0007 |
| - | 32 | 7 | 49 | 339 | 67 | 7 | 17 | 0008 |
| 1 | 16 | - | 5 | 115 | 37 | 4 | 4 | 0001 |
| - | - | - | 10 | - | - | - | - | 0002 |
| - | 1 | 4 | 21 | 2 | - | - | - | 0003 |
| 2 | 2 | 2 | 15 | 23 | 15 | 3 | 9 | 0004 |
| 3 | 19 | 6 | 51 | 140 | 52 | 7 | 13 | 0005 |
| - | 107 | 26 | 214 | 809 | 108 | 21 | 10 | 0001 |
| 1 | 2 | - | - | - | - | 1 | 18 | 0002 |
| - | - | - | - | 2 | 12 | - | - | 0003 |
| - | 3 | - | - | 5 | 8 | 1 | - | 0004 |
| - | 2 | - | - | 7 | 9 | 1 | - | 0005 |
| - | 5 | 2 | 39 | 48 | 2 | - | - | 0006 |
| - | - | - | 8 | 3 | 1 | - | - | 0007 |
| - | - | - | 4 | 8 | 1 | - | - | 0008 |
| - | 1 | - | 6 | 9 | 1 | 1 | - | 0009 |
| - | - | - | 5 | 18 | 9 | - | 5 | 0010 |
| 3 | 2 | 5 | 9 | 34 | 26 | 15 | 16 | 0011 |
| 4 | 122 | 33 | 285 | 943 | 177 | 40 | 49 | 0012 |
| 1 | 414 | 53 | 1 010 | 1 431 | 235 | 59 | 17 | 0001 |
| 1 | 2 | 2 | - | - | - | 2 | 26 | 0002 |
| - | - | - | - | - | 4 | 6 | - | 0003 |

NOCH: KREIS SCHLESWIG-FLENSBURG

| LFD. NR. | WOHNSTZGEMEINDE | ZIELGEMEINDE | BERUFS- AUSPENDLER 1) | UND ZNR HAUPTSAECHLICH BENUTZTEM | | | |
|-------------|-----------------|------------------------|--------------------------|--|---------|-------|--|
| | | | | KEIN VERKEHRS- MITTEL (ZU FUSS) | FAHRRAD | PKM | U - BAHN, S - BAHN, STRASSENBAHN |
| 0004 | | LECK | 17 | - | - | 16 | - |
| 0005 | | SCHLESWIG,STADT | 39 | - | - | 35 | - |
| 0006 | | GLUECKSBURG(OSTSEE),ST | 40 | - | - | 37 | - |
| 0007 | | HANDEWITT | 30 | - | - | 27 | - |
| 0008 | | TARP | 27 | - | - | 25 | - |
| 0009 | | JARPLUND-WEDING | 16 | - | 1 | 15 | - |
| 0010 | | HAMBURG FR.U.HANSEST. | 24 | - | - | 20 | - |
| 0011 | | DAENEMARK | 142 | - | 5 | 124 | - |
| 0012 | | UEBRIGE GEMEINDEN | 115 | - | 1 | 100 | - |
| 0013 | HARRISLEE | ZUSAMMEN | 3 240 | 82 | 201 | 2 440 | - |
| 0001 | HASSELBERG | FLENSBURG,STADT | 17 | - | - | 15 | - |
| 0002 | | KAPPELN,STADT | 110 | - | 5 | 91 | - |
| 0003 | | GELTING | 20 | 1 | 4 | 15 | - |
| 0004 | | UEBRIGE GEMEINDEN | 55 | - | 2 | 48 | - |
| 0005 | HASSELBERG | ZUSAMMEN | 202 | 1 | 11 | 169 | - |
| 0001 | HOERUP | FLENSBURG,STADT | 51 | - | - | 46 | - |
| 0002 | | LECK | 28 | - | - | 20 | - |
| 0003 | | SCHAFFLUND | 19 | - | 1 | 15 | - |
| 0004 | | UEBRIGE GEMEINDEN | 48 | - | 1 | 46 | - |
| 0005 | HOERUP | ZUSAMMEN | 146 | - | 2 | 127 | - |
| 0001 | HOLT | FLENSBURG,STADT | 13 | - | 1 | 11 | - |
| 0002 | | UEBRIGE GEMEINDEN | 28 | - | 2 | 20 | - |
| 0003 | HOLT | ZUSAMMEN | 41 | - | 3 | 31 | - |
| 0001 | HUERUP | FLENSBURG,STADT | 277 | - | 4 | 240 | - |
| 0002 | | HARRISLEE | 11 | - | - | 11 | - |
| 0003 | | HUSBY | 10 | - | 1 | 5 | - |
| 0004 | | MAASBUELL | 13 | 2 | 3 | 5 | - |
| 0005 | | UEBRIGE GEMEINDEN | 66 | 1 | 2 | 59 | - |
| 0006 | HUERUP | ZUSAMMEN | 377 | 3 | 10 | 320 | - |
| 0001 | HUSBY | FLENSBURG,STADT | 350 | 4 | 6 | 285 | - |
| 0002 | | GLUECKSBURG(OSTSEE),ST | 22 | - | - | 21 | - |
| 0003 | | HUERUP | 10 | - | 2 | 7 | - |
| 0004 | | UEBRIGE GEMEINDEN | 87 | - | 3 | 78 | - |
| 0005 | HUSBY | ZUSAMMEN | 469 | 4 | 11 | 386 | - |
| 0001 | JANNEBY | FLENSBURG,STADT | 37 | - | - | 35 | - |
| 0002 | | TARP | 14 | - | - | 12 | - |
| 0003 | | UEBRIGE GEMEINDEN | 39 | - | 1 | 34 | - |
| 0004 | JANNEBY | ZUSAMMEN | 90 | - | 1 | 81 | - |
| 0001 | JARDELUND | FLENSBURG,STADT | 25 | - | - | 23 | - |
| 0002 | | MEDELBY | 10 | 1 | 2 | 5 | - |
| 0003 | | UEBRIGE GEMEINDEN | 17 | - | - | 14 | - |
| 0004 | JARDELUND | ZUSAMMEN | 52 | 1 | 2 | 42 | - |
| 0001 | JERRISHOE | FLENSBURG,STADT | 95 | - | - | 79 | - |
| 0002 | | EGGEBEK | 11 | - | 3 | 8 | - |
| 0003 | | TARP | 81 | 2 | 15 | 55 | - |
| 0004 | | UEBRIGE GEMEINDEN | 58 | - | 1 | 53 | - |
| 0005 | JERRISHOE | ZUSAMMEN | 245 | 2 | 19 | 195 | - |
| 0001 | JOERL | FLENSBURG,STADT | 67 | - | - | 57 | - |
| 0002 | | SCHLESWIG,STADT | 10 | - | - | 10 | - |
| 0003 | | EGGEBEK | 13 | - | 1 | 10 | - |
| 0004 | | TARP | 17 | - | - | 17 | - |
| 0005 | | UEBRIGE GEMEINDEN | 66 | - | 3 | 56 | - |
| 0006 | JOERL | ZUSAMMEN | 173 | - | 4 | 150 | - |
| 0001 | KRONSGAARD | UEBRIGE GEMEINDEN | 34 | - | 2 | 28 | - |
| 0002 | KRONSGAARD | ZUSAMMEN | 34 | - | 2 | 28 | - |
| 0001 | LANGBALLIG | FLENSBURG,STADT | 171 | - | 2 | 146 | - |
| 0002 | | GLUECKSBURG(OSTSEE),ST | 12 | - | - | 11 | - |
| 0003 | | GRUNDHOF | 10 | - | - | 8 | - |
| 0004 | | UEBRIGE GEMEINDEN | 56 | - | - | 51 | - |
| 0005 | LANGBALLIG | ZUSAMMEN | 249 | - | 2 | 216 | - |
| 0001 | LANGSTEDT | FLENSBURG,STADT | 55 | - | - | 44 | - |
| 0002 | | SCHLESWIG,STADT | 22 | - | - | 19 | - |
| 0003 | | EGGEBEK | 30 | - | 14 | 14 | - |
| 0004 | | TARP | 66 | 1 | 2 | 61 | - |
| 0005 | | UEBRIGE GEMEINDEN | 48 | - | 2 | 44 | - |
| 0006 | LANGSTEDT | ZUSAMMEN | 221 | 1 | 18 | 182 | - |
| 0001 | MAASBUELL | FLENSBURG,STADT | 161 | - | 1 | 138 | - |
| 0002 | | GLUECKSBURG(OSTSEE),ST | 11 | - | - | 11 | - |
| 0003 | | HUSBY | 10 | - | 1 | 7 | - |
| 0004 | | UEBRIGE GEMEINDEN | 46 | 2 | 1 | 41 | - |
| 0005 | MAASBUELL | ZUSAMMEN | 228 | 2 | 3 | 197 | - |
| 0001 | MAASHOLM | KAPPELN,STADT | 63 | 1 | 1 | 54 | - |
| 0002 | | UEBRIGE GEMEINDEN | 35 | - | - | 30 | - |
| 0003 | MAASHOLM | ZUSAMMEN | 98 | 1 | 1 | 84 | - |
| 0001 | MEDELBY | FLENSBURG,STADT | 105 | - | 1 | 101 | - |
| 0002 | | UEBRIGE GEMEINDEN | 77 | 1 | 3 | 71 | - |
| 0003 | MEDELBY | ZUSAMMEN | 182 | 1 | 4 | 172 | - |

*) OHNE PENDLER MIT UNBESTIMMTEM ZIEL.- 1) EINSCHL. ERWERBSTAETIGE SCHUELER UND STUDIERENDE.

ZAEHLUNG

VERKEHRSMITTEL UND ZEITAUFWAND FUER DEN WEG ZUR ARBEITSSTAETTE *)

| NACH | | ZEITAUFWAND FUER DEN WEG ZUR ARBEITSSTAETTE VON ... BIS UNTER ... MINUTEN | | | | | | | LFD. NR. |
|----------------|---|---|----------|---------|---------|---------|----------------|------|-------------|
| VERKEHRSMITTEL | | | | | | | | | |
| EISENBAHN | BUS, SONST. OEFFENTL. VERKEHRS- MITTEL | SONSTIGES (MOTORRAD, MOPED, MOFA) | UNTER 15 | 15 - 30 | 30 - 45 | 45 - 60 | 60 UND MEHR | | |
| - | 1 | - | - | 3 | 12 | 1 | 1 | 0004 | |
| 4 | - | - | - | 3 | 28 | 4 | 4 | 0005 | |
| - | 3 | - | 1 | 28 | 8 | 2 | 1 | 0006 | |
| - | - | 3 | 10 | 17 | 3 | - | - | 0007 | |
| 1 | 1 | - | - | 15 | 12 | - | - | 0008 | |
| - | - | - | 8 | 7 | 1 | - | - | 0009 | |
| 4 | - | - | - | - | - | 1 | 23 | 0010 | |
| 2 | 6 | 5 | 45 | 58 | 19 | 3 | 17 | 0011 | |
| 5 | 6 | 3 | - | 44 | 35 | 15 | 21 | 0012 | |
| 18 | 433 | 66 | 1 074 | 1 606 | 357 | 93 | 110 | 0013 | |
| - | 2 | - | - | - | 10 | 5 | 2 | 0001 | |
| - | 10 | 4 | 53 | 55 | 2 | - | - | 0002 | |
| - | - | - | 15 | 4 | 1 | - | - | 0003 | |
| - | 2 | 3 | 7 | 19 | 12 | 8 | 9 | 0004 | |
| - | 14 | 7 | 75 | 78 | 25 | 13 | 11 | 0005 | |
| 1 | 4 | - | - | 26 | 20 | 4 | 1 | 0001 | |
| - | 7 | 1 | 5 | 20 | 2 | - | 1 | 0002 | |
| - | 2 | 1 | 13 | 6 | - | - | - | 0003 | |
| - | 1 | - | 11 | 15 | 15 | - | 7 | 0004 | |
| 1 | 14 | 2 | 29 | 67 | 37 | 4 | 9 | 0005 | |
| - | 1 | - | 1 | 3 | 8 | 1 | - | 0001 | |
| - | 2 | 4 | 6 | 13 | 3 | 4 | 2 | 0002 | |
| - | 3 | 4 | 7 | 16 | 11 | 5 | 2 | 0003 | |
| - | 23 | 10 | 43 | 203 | 23 | 6 | 2 | 0001 | |
| - | - | - | 1 | 8 | 2 | - | - | 0002 | |
| - | - | 4 | 4 | 5 | 1 | - | - | 0003 | |
| - | - | 3 | 12 | 1 | - | - | - | 0004 | |
| - | 2 | 2 | 9 | 29 | 10 | 9 | 9 | 0005 | |
| - | 25 | 19 | 69 | 246 | 36 | 15 | 11 | 0006 | |
| - | 47 | 8 | 26 | 254 | 60 | 8 | 2 | 0001 | |
| - | - | 1 | 3 | 19 | - | - | - | 0002 | |
| - | - | 1 | 5 | 5 | - | - | - | 0003 | |
| 2 | 3 | 6 | 21 | 40 | 13 | 4 | 9 | 0004 | |
| 2 | 50 | 16 | 55 | 318 | 73 | 12 | 11 | 0005 | |
| - | 2 | - | - | 20 | 17 | - | - | 0001 | |
| - | - | 2 | 4 | 10 | - | - | - | 0002 | |
| - | 1 | 2 | 11 | 14 | 9 | 3 | 2 | 0003 | |
| - | 3 | 5 | 15 | 44 | 26 | 3 | 2 | 0004 | |
| - | 1 | 1 | - | 19 | 5 | 1 | - | 0001 | |
| - | - | 2 | 6 | 4 | - | - | - | 0002 | |
| 1 | - | 2 | 2 | 8 | 4 | 1 | 2 | 0003 | |
| 1 | 1 | 5 | 8 | 31 | 9 | 2 | 2 | 0004 | |
| - | 15 | 1 | 5 | 67 | 21 | 2 | - | 0001 | |
| - | - | - | 6 | 5 | - | - | - | 0002 | |
| - | 5 | 4 | 62 | 19 | - | - | - | 0003 | |
| 1 | 2 | 1 | 11 | 23 | 11 | - | 13 | 0004 | |
| 1 | 22 | 6 | 84 | 114 | 32 | 2 | 13 | 0005 | |
| - | 8 | 2 | - | 42 | 23 | - | 2 | 0001 | |
| - | - | - | - | 5 | 5 | - | - | 0002 | |
| - | - | 2 | 9 | 4 | - | - | - | 0003 | |
| - | - | - | 9 | 8 | - | - | - | 0004 | |
| - | 2 | 5 | 10 | 29 | 14 | 6 | 7 | 0005 | |
| - | 10 | 9 | 28 | 88 | 42 | 6 | 9 | 0006 | |
| - | 3 | 1 | 6 | 13 | 5 | 5 | 5 | 0001 | |
| - | 3 | 1 | 6 | 13 | 5 | 5 | 5 | 0002 | |
| - | 18 | 5 | 3 | 113 | 50 | 1 | 4 | 0001 | |
| - | 1 | - | 6 | 6 | - | - | - | 0002 | |
| - | - | 2 | 7 | 3 | - | - | - | 0003 | |
| - | 3 | 2 | 6 | 19 | 14 | 6 | 11 | 0004 | |
| - | 22 | 9 | 22 | 141 | 64 | 7 | 15 | 0005 | |
| 2 | 9 | - | 1 | 20 | 31 | 3 | - | 0001 | |
| - | 3 | - | - | 15 | 7 | - | - | 0002 | |
| - | - | 2 | 29 | - | - | - | 1 | 0003 | |
| - | 1 | 1 | 50 | 16 | - | - | - | 0004 | |
| - | - | 2 | 6 | 24 | 11 | 3 | 4 | 0005 | |
| 2 | 13 | 5 | 86 | 75 | 49 | 6 | 5 | 0006 | |
| - | 17 | 5 | 25 | 115 | 17 | 2 | 2 | 0001 | |
| - | - | - | 5 | 6 | - | - | - | 0002 | |
| - | 2 | - | 7 | 3 | - | - | - | 0003 | |
| - | - | 2 | 9 | 19 | 9 | 1 | 8 | 0004 | |
| - | 19 | 7 | 46 | 143 | 26 | 3 | 10 | 0005 | |
| - | 6 | 1 | 16 | 47 | - | - | - | 0001 | |
| - | 1 | 4 | 2 | 13 | 10 | 2 | 8 | 0002 | |
| - | 7 | 5 | 18 | 60 | 10 | 2 | 8 | 0003 | |
| - | 3 | - | 2 | 70 | 31 | 2 | - | 0001 | |
| - | - | 2 | 23 | 34 | 12 | 2 | 6 | 0002 | |
| - | 3 | 2 | 25 | 104 | 43 | 4 | 6 | 0003 | |

NOCH: KREIS SCHLESWIG-FLENSBURG

| LFD. NR. | WOHNSTZGEMEINDE | ZIELGEMEINDE | BERUFS- AUSPENDLER 1) INSGESAMT | UND ZNAR HAUPTSAECHLICH BENUTZTEM | | | |
|--------------------|-----------------|-------------------------|---------------------------------------|--|---------|-----|--|
| | | | | KEIN VERKEHRS- MITTEL (ZU FUSS) | FAHRRAD | PKW | U - BAHN, S - BAHN, STRASSENBAHN |
| 0001 MEYN | | FLENSBURG, STADT | 95 | - | 1 | 89 | - |
| 0002 | | SCHAFFLUND | 15 | - | 8 | 6 | - |
| 0003 | | UEBRIGE GEMEINDEN | 60 | - | 2 | 53 | - |
| 0004 MEYN | | ZUSAMMEN | 170 | - | 11 | 148 | - |
| 0001 MUNKBRARUP | | FLENSBURG, STADT | 179 | - | 4 | 162 | - |
| 0002 | | GLUECKSBURG(OSTSEE), ST | 36 | - | 6 | 28 | - |
| 0003 | | UEBRIGE GEMEINDEN | 57 | - | 4 | 49 | - |
| 0004 MUNKBRARUP | | ZUSAMMEN | 272 | - | 14 | 239 | - |
| 0001 NIEBY | | UEBRIGE GEMEINDEN | 26 | 1 | 1 | 22 | - |
| 0002 NIEBY | | ZUSAMMEN | 26 | 1 | 1 | 22 | - |
| 0001 NIESGRAU | | FLENSBURG, STADT | 35 | - | - | 28 | - |
| 0002 | | KAPPELN, STADT | 20 | - | - | 20 | - |
| 0003 | | ESGRUS | 12 | - | - | 12 | - |
| 0004 | | GELTING | 14 | - | 2 | 10 | - |
| 0005 | | UEBRIGE GEMEINDEN | 51 | - | 1 | 48 | - |
| 0006 NIESGRAU | | ZUSAMMEN | 132 | - | 3 | 118 | - |
| 0001 NORDHACKSTEDT | | FLENSBURG, STADT | 53 | - | 1 | 47 | - |
| 0002 | | LECK | 10 | - | - | 9 | - |
| 0003 | | SCHAFFLUND | 16 | - | 2 | 14 | - |
| 0004 | | UEBRIGE GEMEINDEN | 30 | - | - | 25 | - |
| 0005 NORDHACKSTEDT | | ZUSAMMEN | 109 | - | 3 | 95 | - |
| 0001 OEVERSE | | FLENSBURG, STADT | 426 | 1 | 5 | 332 | - |
| 0002 | | KIEL, LANDESHAUPTSTADT | 11 | - | - | 9 | - |
| 0003 | | SCHLESWIG, STADT | 21 | - | - | 18 | - |
| 0004 | | EGGEBEK | 10 | - | - | 9 | - |
| 0005 | | HARRISLEE | 17 | - | - | 16 | - |
| 0006 | | TARP | 61 | - | 4 | 46 | - |
| 0007 | | JARPLUND-WEDING | 17 | - | - | 16 | - |
| 0008 | | SANKELMARK | 13 | 1 | 3 | 8 | - |
| 0009 | | UEBRIGE GEMEINDEN | 93 | - | 1 | 81 | - |
| 0010 OEVERSE | | ZUSAMMEN | 669 | 2 | 13 | 535 | - |
| 0001 OSTERBY | | FLENSBURG, STADT | 41 | - | - | 37 | - |
| 0002 | | UEBRIGE GEMEINDEN | 31 | - | 2 | 26 | - |
| 0003 OSTERBY | | ZUSAMMEN | 72 | - | 2 | 63 | - |
| 0001 POMMERBY | | FLENSBURG, STADT | 12 | - | - | 11 | - |
| 0002 | | KAPPELN, STADT | 10 | - | - | 8 | - |
| 0003 | | UEBRIGE GEMEINDEN | 11 | - | - | 11 | - |
| 0004 POMMERBY | | ZUSAMMEN | 33 | - | - | 30 | - |
| 0001 QUERN | | FLENSBURG, STADT | 205 | - | 3 | 170 | - |
| 0002 | | GLUECKSBURG(OSTSEE), ST | 14 | - | - | 14 | - |
| 0003 | | LANGBALLIG | 10 | - | - | 7 | - |
| 0004 | | SOERUP | 10 | - | 1 | 6 | - |
| 0005 | | STEINBERGKIRCHE | 30 | 2 | 2 | 23 | - |
| 0006 | | STERUP | 14 | - | - | 12 | - |
| 0007 | | UEBRIGE GEMEINDEN | 68 | - | 2 | 62 | - |
| 0008 QUERN | | ZUSAMMEN | 351 | 2 | 8 | 294 | - |
| 0001 RABEL | | FLENSBURG, STADT | 10 | - | - | 7 | - |
| 0002 | | KAPPELN, STADT | 118 | 2 | 13 | 96 | - |
| 0003 | | UEBRIGE GEMEINDEN | 45 | - | 1 | 36 | - |
| 0004 RABEL | | ZUSAMMEN | 173 | 2 | 14 | 139 | - |
| 0001 RABENHOLZ | | FLENSBURG, STADT | 11 | - | - | 11 | - |
| 0002 | | KAPPELN, STADT | 26 | - | - | 26 | - |
| 0003 | | GELTING | 13 | - | 1 | 9 | - |
| 0004 | | UEBRIGE GEMEINDEN | 29 | - | 1 | 25 | - |
| 0005 RABENHOLZ | | ZUSAMMEN | 79 | - | 2 | 71 | - |
| 0001 RINGSBERG | | FLENSBURG, STADT | 77 | - | 1 | 62 | - |
| 0002 | | GLUECKSBURG(OSTSEE), ST | 11 | - | 1 | 9 | - |
| 0003 | | UEBRIGE GEMEINDEN | 28 | - | 3 | 23 | - |
| 0004 RINGSBERG | | ZUSAMMEN | 116 | - | 5 | 94 | - |
| 0001 SCHAFFLUND | | FLENSBURG, STADT | 254 | - | - | 223 | - |
| 0002 | | LECK | 22 | - | - | 19 | - |
| 0003 | | HANDEWITT | 14 | - | 1 | 11 | - |
| 0004 | | HARRISLEE | 21 | - | - | 19 | - |
| 0005 | | UEBRIGE GEMEINDEN | 107 | - | 3 | 96 | - |
| 0006 SCHAFFLUND | | ZUSAMMEN | 418 | - | 4 | 368 | - |
| 0001 SIEVERSTEDT | | FLENSBURG, STADT | 241 | - | - | 197 | - |
| 0002 | | KIEL, LANDESHAUPTSTADT | 10 | - | - | 8 | - |
| 0003 | | SCHLESWIG, STADT | 29 | - | - | 25 | - |
| 0004 | | EGGEBEK | 10 | - | - | 10 | - |
| 0005 | | TARP | 47 | - | 4 | 40 | - |
| 0006 | | UEBRIGE GEMEINDEN | 103 | - | 2 | 88 | - |
| 0007 SIEVERSTEDT | | ZUSAMMEN | 440 | - | 6 | 368 | - |
| 0001 SOERUP | | FLENSBURG, STADT | 495 | 4 | 1 | 401 | - |
| 0002 | | KIEL, LANDESHAUPTSTADT | 16 | - | - | 13 | - |
| 0003 | | KAPPELN, STADT | 26 | - | 1 | 25 | - |
| 0004 | | SATRUP | 73 | - | 2 | 63 | - |
| 0005 | | SCHLESWIG, STADT | 18 | - | - | 14 | - |
| 0006 | | SUEDERBRARUP | 13 | - | - | 10 | - |
| 0007 | | GLUECKSBURG(OSTSEE), ST | 21 | - | - | 21 | - |

*) OHNE PENDLER MIT UNBESTIMMTEM ZIEL. - 1) EINSCHL. ERWERBSTAETIGE SCHUELER UND STUDIERENDE.

ZAEHLUNG

VERKEHRSMITTEL UND ZEITAUFWAND FUER DEN WEG ZUR ARBEITSSTAETTE *)

| NACH | | ZEITAUFWAND FUER DEN WEG ZUR ARBEITSSTAETTE VON ... BIS UNTER ... MINUTEN | | | | | | | LFD. NR. |
|----------------|---|---|----------|---------|---------|---------|----------------|------|-------------|
| VERKEHRSMITTEL | | | | | | | | | |
| EISENBAHN | BUS, SONST. OEFFENTL. VERKEHRS- MITTEL | SONSTIGES (MOTORRAD, MOPED, MOFA) | UNTER 15 | 15 - 30 | 30 - 45 | 45 - 60 | 60 UND MEHR | | |
| - | 3 | 2 | 8 | 73 | 10 | 2 | 2 | 0001 | |
| - | - | 1 | 13 | 2 | - | - | - | 0002 | |
| 2 | 1 | 2 | 12 | 24 | 12 | 4 | 8 | 0003 | |
| 2 | 4 | 5 | 33 | 99 | 22 | 6 | 10 | 0004 | |
| - | 12 | 1 | 23 | 125 | 26 | 4 | 1 | 0001 | |
| - | - | 2 | 19 | 15 | 1 | 1 | - | 0002 | |
| 2 | 1 | 1 | 16 | 15 | 9 | 3 | 14 | 0003 | |
| 2 | 13 | 4 | 58 | 155 | 36 | 8 | 15 | 0004 | |
| - | 2 | - | 9 | 5 | 6 | 2 | 4 | 0001 | |
| - | 2 | - | 9 | 5 | 6 | 2 | 4 | 0002 | |
| - | 6 | 1 | - | 7 | 21 | 5 | 2 | 0001 | |
| - | - | - | - | 18 | 2 | - | - | 0002 | |
| - | - | - | 9 | 2 | - | - | 1 | 0003 | |
| - | 1 | 1 | 7 | 6 | - | - | - | 0004 | |
| - | - | 2 | 8 | 20 | 13 | 5 | 5 | 0005 | |
| - | 7 | 4 | 24 | 53 | 36 | 11 | 8 | 0006 | |
| - | 5 | - | 2 | 31 | 17 | 3 | - | 0001 | |
| - | 1 | - | - | 7 | 3 | - | - | 0002 | |
| - | - | - | 12 | 3 | 1 | - | - | 0003 | |
| - | 4 | 1 | 4 | 15 | 6 | 2 | 3 | 0004 | |
| - | 10 | 1 | 18 | 56 | 27 | 5 | 3 | 0005 | |
| - | 78 | 10 | 54 | 297 | 64 | 5 | 6 | 0001 | |
| 2 | - | - | - | - | - | 1 | 10 | 0002 | |
| - | 3 | - | - | 13 | 8 | - | - | 0003 | |
| - | 1 | - | 4 | 6 | - | - | - | 0004 | |
| - | - | 1 | - | 14 | 3 | - | - | 0005 | |
| - | 7 | 4 | 33 | 28 | - | - | - | 0006 | |
| - | 1 | - | 7 | 8 | 2 | - | - | 0007 | |
| - | - | 1 | 10 | 3 | - | - | - | 0008 | |
| 3 | 3 | 5 | 11 | 39 | 22 | 9 | 12 | 0009 | |
| 5 | 93 | 21 | 119 | 408 | 99 | 15 | 28 | 0010 | |
| - | 3 | 1 | - | 30 | 9 | - | 2 | 0001 | |
| - | 1 | 2 | 13 | 11 | 3 | - | 4 | 0002 | |
| - | 4 | 3 | 13 | 41 | 12 | - | 6 | 0003 | |
| - | 1 | - | - | 1 | 7 | 4 | - | 0001 | |
| - | 2 | - | 3 | 6 | - | 1 | - | 0002 | |
| - | - | - | 7 | 1 | 1 | 1 | 1 | 0003 | |
| - | 3 | - | 10 | 8 | 8 | 6 | 1 | 0004 | |
| - | 32 | - | 6 | 80 | 107 | 12 | - | 0001 | |
| - | - | - | - | 13 | 1 | - | - | 0002 | |
| - | 2 | 1 | 6 | 2 | 2 | - | - | 0003 | |
| - | - | 3 | 5 | 4 | 1 | - | - | 0004 | |
| - | - | 3 | 28 | 2 | - | - | - | 0005 | |
| - | - | 2 | 10 | 3 | - | - | 1 | 0006 | |
| - | 2 | 2 | 9 | 33 | 17 | 6 | 3 | 0007 | |
| - | 36 | 11 | 64 | 137 | 128 | 18 | 4 | 0008 | |
| - | 3 | - | - | 1 | - | 4 | 5 | 0001 | |
| - | 3 | 4 | 65 | 51 | 2 | - | - | 0002 | |
| - | 1 | 7 | 8 | 16 | 14 | 5 | 2 | 0003 | |
| - | 7 | 11 | 73 | 68 | 16 | 9 | 7 | 0004 | |
| - | - | - | - | - | 6 | 4 | 1 | 0001 | |
| - | - | - | 8 | 18 | - | - | - | 0002 | |
| - | - | 3 | 10 | 3 | - | - | - | 0003 | |
| - | - | 3 | 2 | 13 | 10 | 1 | 3 | 0004 | |
| - | - | 6 | 20 | 34 | 16 | 5 | 4 | 0005 | |
| - | 12 | 2 | 6 | 46 | 20 | 4 | 1 | 0001 | |
| - | - | 1 | 4 | 6 | 1 | - | - | 0002 | |
| - | 1 | 1 | 10 | 5 | 8 | 1 | 4 | 0003 | |
| - | 13 | 4 | 20 | 57 | 29 | 5 | 5 | 0004 | |
| - | 28 | 3 | - | 189 | 56 | 8 | 1 | 0001 | |
| - | 3 | - | - | 18 | 4 | - | - | 0002 | |
| - | 2 | - | 4 | 10 | - | - | - | 0003 | |
| - | 1 | 1 | - | 18 | 3 | - | - | 0004 | |
| 2 | 2 | 4 | 25 | 40 | 20 | 2 | 20 | 0005 | |
| 2 | 36 | 8 | 29 | 275 | 83 | 10 | 21 | 0006 | |
| - | 41 | 3 | - | 177 | 58 | 6 | - | 0001 | |
| 1 | 1 | - | - | - | - | - | 10 | 0002 | |
| - | 4 | - | - | 23 | 5 | 1 | - | 0003 | |
| - | - | - | 5 | 5 | - | - | - | 0004 | |
| - | - | 3 | 24 | 20 | 3 | - | - | 0005 | |
| 1 | 7 | 5 | 24 | 42 | 22 | 5 | 10 | 0006 | |
| 2 | 53 | 11 | 53 | 267 | 88 | 12 | 20 | 0007 | |
| 61 | 23 | 5 | 10 | 287 | 168 | 21 | 9 | 0001 | |
| 2 | - | 1 | - | - | 1 | 4 | 11 | 0002 | |
| - | - | - | - | 18 | 8 | - | - | 0003 | |
| - | 3 | 5 | 42 | 31 | - | - | - | 0004 | |
| - | 3 | 1 | - | 1 | 13 | 4 | - | 0005 | |
| 3 | - | - | 1 | 10 | 2 | - | - | 0006 | |
| - | - | - | - | 15 | 6 | - | - | 0007 | |

NOCH: KREIS SCHLESWIG-FLensburg

| LFD. NR. | WOHNSTZGEMEINDE | ZIELGEMEINDE | BERUFS- AUSPENDLER 1) | UND ZNAR HAUPTSAECHLICH BENUTZTEM | | | |
|-------------|-----------------|-------------------------|--------------------------|--|---------|-----|--|
| | | | | KEIN VERKEHRS- MITTEL (ZU FUSS) | FAHRRAD | PKW | U - BAHN, S - BAHN, STRASSENBAHN |
| 0008 | | HARRISLEE | 13 | - | - | 12 | - |
| 0009 | | MUSBY | 13 | - | - | 12 | - |
| 0010 | | STERUP | 25 | - | - | 12 | - |
| 0011 | | TARP | 13 | 2 | 12 | 15 | - |
| 0012 | | UEBRIGE GEMEINDEN | 122 | 1 | 3 | 13 | - |
| 0013 | SOERUP | ZUSAMMEN | 848 | 7 | 9 | 105 | - |
| 0001 | SOLLERUP | FLensburg, STADT | 25 | - | - | 22 | - |
| 0002 | | SCHLESWIG, STADT | 10 | - | - | 9 | - |
| 0003 | | EGGEBEK | 14 | - | - | 11 | - |
| 0004 | | TARP | 16 | - | - | 16 | - |
| 0005 | | UEBRIGE GEMEINDEN | 37 | 1 | 2 | 30 | - |
| 0006 | SOLLERUP | ZUSAMMEN | 102 | 1 | 2 | 88 | - |
| 0001 | STANGHECK | KAPPELN, STADT | 13 | - | - | 12 | - |
| 0002 | | UEBRIGE GEMEINDEN | 36 | 1 | 2 | 30 | - |
| 0003 | STANGHECK | ZUSAMMEN | 49 | 1 | 2 | 42 | - |
| 0001 | STEINBERG | FLensburg, STADT | 94 | - | - | 80 | - |
| 0002 | | KAPPELN, STADT | 12 | - | - | 10 | - |
| 0003 | | STEINBERGKIRCHE | 19 | - | 3 | 12 | - |
| 0004 | | UEBRIGE GEMEINDEN | 80 | - | 5 | 69 | - |
| 0005 | STEINBERG | ZUSAMMEN | 205 | - | 8 | 171 | - |
| 0001 | STEINBERGKIRCHE | FLensburg, STADT | 176 | - | - | 157 | - |
| 0002 | | KAPPELN, STADT | 18 | - | - | 14 | - |
| 0003 | | GLUECKSBURG(OSTSEE), ST | 17 | - | - | 14 | - |
| 0004 | | QUERN | 10 | - | 3 | 5 | - |
| 0005 | | STERUP | 14 | - | 1 | 13 | - |
| 0006 | | UEBRIGE GEMEINDEN | 83 | 1 | 5 | 75 | - |
| 0007 | STEINBERGKIRCHE | ZUSAMMEN | 318 | 1 | 9 | 278 | - |
| 0001 | STERUP | FLensburg, STADT | 157 | - | 4 | 125 | - |
| 0002 | | KAPPELN, STADT | 11 | - | - | 9 | - |
| 0003 | | SATRUP | 15 | - | 1 | 14 | - |
| 0004 | | SUEDERBRARUP | 11 | - | - | 11 | - |
| 0005 | | SOERUP | 15 | - | 1 | 12 | - |
| 0006 | | STEINBERGKIRCHE | 13 | - | 1 | 10 | - |
| 0007 | | UEBRIGE GEMEINDEN | 87 | - | 1 | 77 | - |
| 0008 | STERUP | ZUSAMMEN | 309 | - | 8 | 258 | - |
| 0001 | STOLTEBUELL | FLensburg, STADT | 15 | - | - | 13 | - |
| 0002 | | KAPPELN, STADT | 86 | - | 4 | 79 | - |
| 0003 | | UEBRIGE GEMEINDEN | 55 | 1 | - | 48 | - |
| 0004 | STOLTEBUELL | ZUSAMMEN | 156 | 1 | 4 | 140 | - |
| 0001 | SUEDERHACKSTEDT | FLensburg, STADT | 17 | - | - | 12 | - |
| 0002 | | JOERL | 11 | - | 5 | 6 | - |
| 0003 | | UEBRIGE GEMEINDEN | 50 | 2 | 2 | 40 | - |
| 0004 | SUEDERHACKSTEDT | ZUSAMMEN | 78 | 2 | 7 | 58 | - |
| 0001 | TARP | FLensburg, STADT | 599 | 2 | 5 | 484 | - |
| 0002 | | KIEL, LANDESHAUPTSTADT | 25 | - | - | 24 | - |
| 0003 | | MUSUM, STADT | 12 | - | - | 9 | - |
| 0004 | | SCHLESWIG, STADT | 53 | - | 2 | 44 | - |
| 0005 | | EGGEBEK | 68 | - | 5 | 54 | - |
| 0006 | | GLUECKSBURG(OSTSEE), ST | 10 | - | - | 10 | - |
| 0007 | | HARRISLEE | 24 | - | - | 21 | - |
| 0008 | | OEVERSEE | 24 | - | 3 | 19 | - |
| 0009 | | JARPLUND-MEDING | 11 | - | - | 10 | - |
| 0010 | | HAMBURG FR.U.HANSEST. | 15 | - | - | 10 | - |
| 0011 | | UEBRIGE GEMEINDEN | 118 | - | - | 110 | - |
| 0012 | TARP | ZUSAMMEN | 959 | 2 | 17 | 795 | - |
| 0001 | WALLSBUELL | FLensburg, STADT | 161 | - | 1 | 141 | - |
| 0002 | | HARRISLEE | 12 | - | - | 12 | - |
| 0003 | | SCHAFFLUND | 13 | - | - | 10 | - |
| 0004 | | UEBRIGE GEMEINDEN | 54 | 1 | - | 50 | - |
| 0005 | WALLSBUELL | ZUSAMMEN | 240 | 1 | 1 | 213 | - |
| 0001 | WANDERUP | FLensburg, STADT | 333 | 2 | 2 | 282 | - |
| 0002 | | EGGEBEK | 21 | - | - | 20 | - |
| 0003 | | HARRISLEE | 15 | - | - | 13 | - |
| 0004 | | TARP | 45 | - | 3 | 41 | - |
| 0005 | | UEBRIGE GEMEINDEN | 95 | - | 1 | 91 | - |
| 0006 | WANDERUP | ZUSAMMEN | 509 | 2 | 6 | 447 | - |
| 0001 | WEES | FLensburg, STADT | 362 | 1 | 20 | 301 | - |
| 0002 | | GLUECKSBURG(OSTSEE), ST | 42 | - | 5 | 35 | - |
| 0003 | | HARRISLEE | 12 | - | 1 | 10 | - |
| 0004 | | LANGBALLIG | 12 | - | 1 | 11 | - |
| 0005 | | UEBRIGE GEMEINDEN | 55 | - | 1 | 47 | - |
| 0006 | WEES | ZUSAMMEN | 483 | 1 | 28 | 404 | - |
| 0001 | WEESBY | FLensburg, STADT | 40 | - | 1 | 37 | - |
| 0002 | | MEDELBY | 20 | - | 1 | 17 | - |
| 0003 | | UEBRIGE GEMEINDEN | 48 | - | - | 43 | - |
| 0004 | WEESBY | ZUSAMMEN | 108 | - | 2 | 97 | - |
| 0001 | WESTERHOLZ | FLensburg, STADT | 90 | - | - | 79 | - |
| 0002 | | GLUECKSBURG(OSTSEE), ST | 12 | - | - | 12 | - |
| 0003 | | LANGBALLIG | 14 | - | - | 14 | - |
| 0004 | | UEBRIGE GEMEINDEN | 40 | - | 1 | 35 | - |

*) OHNE PENDLER MIT UNBESTIMMTEM ZIEL. - 1) EINSCHL. ERWERBSTAETIGE SCHUELER UND STUDIERENDE.

ZAEHLUNG

VERKEHRSMITTEL UND ZEITAUFWAND FUER DEN WEG ZUR ARBEITSSTAETTE *)

| NACH | | | | | | | | | |
|----------------|---------------------------------------|-----------------------------------|---|---------|---------|---------|-------------|----------|--|
| VERKEHRSMITTEL | | | ZEITAUFWAND FUER DEN WEG ZUR ARBEITSSTAETTE VON ... BIS UNTER ... MINUTEN | | | | | LFD. NR. | |
| EISENBAHN | BUS, SONST. OEFFENTL. VERKEHRS-MITTEL | SONSTIGES (MOTORRAD, MOPED, MOFA) | UNTER 15 | 15 - 30 | 30 - 45 | 45 - 60 | 60 UND MEHR | | |
| 1 | - | - | - | 4 | 8 | 1 | - | 0008 | |
| - | 1 | - | 2 | 11 | - | - | - | 0009 | |
| - | 1 | 5 | 12 | 12 | 1 | - | - | 0010 | |
| - | - | - | - | 10 | 3 | - | - | 0011 | |
| 3 | 5 | 5 | 14 | 42 | 39 | 15 | 12 | 0012 | |
| 70 | 36 | 22 | 81 | 441 | 249 | 45 | 32 | 0013 | |
| - | 3 | - | - | 5 | 17 | 2 | 1 | 0001 | |
| - | 1 | - | - | 9 | 1 | - | - | 0002 | |
| - | 1 | 2 | 6 | 8 | - | - | - | 0003 | |
| - | - | - | 5 | 11 | - | - | - | 0004 | |
| 1 | - | 3 | 13 | 13 | 3 | 4 | 4 | 0005 | |
| 1 | 5 | 5 | 24 | 46 | 21 | 6 | 5 | 0006 | |
| - | 1 | - | - | 6 | 7 | - | - | 0001 | |
| - | 2 | 1 | 6 | 11 | 8 | 7 | 4 | 0002 | |
| - | 3 | 1 | 6 | 17 | 15 | 7 | 4 | 0003 | |
| - | 14 | - | - | 34 | 50 | 9 | 1 | 0001 | |
| - | 2 | - | - | 9 | 3 | - | - | 0002 | |
| - | 1 | 3 | 14 | 4 | 1 | - | - | 0003 | |
| - | 3 | 3 | 17 | 27 | 23 | 7 | 6 | 0004 | |
| - | 20 | 6 | 31 | 74 | 77 | 16 | 7 | 0005 | |
| 1 | 18 | - | - | 57 | 104 | 12 | 3 | 0001 | |
| - | 4 | - | - | 11 | 7 | - | - | 0002 | |
| - | 3 | - | - | 13 | 3 | 1 | - | 0003 | |
| - | 2 | - | 7 | 2 | 1 | - | - | 0004 | |
| - | - | - | 12 | 2 | - | - | - | 0005 | |
| 1 | - | 1 | 21 | 30 | 14 | 12 | 6 | 0006 | |
| 2 | 27 | 1 | 40 | 115 | 129 | 25 | 9 | 0007 | |
| - | 27 | 1 | 2 | 61 | 75 | 17 | 2 | 0001 | |
| - | 1 | 1 | 1 | 7 | 2 | 1 | - | 0002 | |
| - | - | - | 2 | 11 | 1 | 1 | - | 0003 | |
| - | - | - | 3 | 6 | 2 | - | - | 0004 | |
| - | 1 | 1 | 9 | 5 | 1 | - | - | 0005 | |
| - | 1 | 1 | 11 | 1 | 1 | - | - | 0006 | |
| - | 3 | 6 | 14 | 26 | 24 | 12 | 11 | 0007 | |
| - | 33 | 10 | 42 | 117 | 106 | 31 | 13 | 0008 | |
| - | 2 | - | - | 1 | 8 | 2 | 4 | 0001 | |
| - | - | 3 | 46 | 40 | - | - | - | 0002 | |
| - | 2 | 4 | 10 | 20 | 12 | 3 | 10 | 0003 | |
| - | 4 | 7 | 56 | 61 | 20 | 5 | 14 | 0004 | |
| - | 5 | - | - | 4 | 8 | 5 | - | 0001 | |
| - | - | - | 8 | 3 | - | - | - | 0002 | |
| - | 3 | 3 | 15 | 26 | 7 | 2 | - | 0003 | |
| - | 8 | 3 | 23 | 33 | 15 | 7 | - | 0004 | |
| 15 | 83 | 10 | 19 | 416 | 133 | 22 | 9 | 0001 | |
| 1 | - | - | - | - | - | 2 | 23 | 0002 | |
| 2 | 1 | - | - | 3 | 5 | 1 | 3 | 0003 | |
| 3 | 4 | - | 2 | 37 | 10 | 3 | 1 | 0004 | |
| - | 6 | 3 | 29 | 36 | 3 | - | - | 0005 | |
| - | - | - | - | 5 | 4 | 1 | - | 0006 | |
| - | 3 | - | - | 16 | 6 | 2 | - | 0007 | |
| - | 1 | 1 | 16 | 7 | 1 | - | - | 0008 | |
| - | 1 | - | 4 | 7 | - | - | - | 0009 | |
| 3 | 2 | - | - | - | - | - | 15 | 0010 | |
| 3 | 2 | 1 | 18 | 57 | 21 | 13 | 9 | 0011 | |
| 27 | 103 | 15 | 88 | 584 | 183 | 44 | 60 | 0012 | |
| - | 17 | 2 | 10 | 117 | 29 | 5 | - | 0001 | |
| - | - | - | 3 | 9 | - | - | - | 0002 | |
| - | 2 | 1 | 13 | - | - | - | - | 0003 | |
| - | 2 | 1 | 11 | 26 | 8 | 5 | 4 | 0004 | |
| - | 21 | 4 | 37 | 152 | 37 | 10 | 4 | 0005 | |
| - | 44 | 3 | 29 | 252 | 49 | 3 | - | 0001 | |
| - | - | 1 | 2 | 18 | 1 | - | - | 0002 | |
| - | 2 | - | - | 13 | 2 | - | - | 0003 | |
| - | - | 1 | 25 | 20 | - | - | - | 0004 | |
| - | 2 | 1 | 13 | 36 | 24 | 12 | 10 | 0005 | |
| - | 48 | 6 | 69 | 339 | 76 | 15 | 10 | 0006 | |
| - | 29 | 11 | 90 | 238 | 31 | 2 | 1 | 0001 | |
| - | - | 2 | 28 | 14 | - | - | - | 0002 | |
| - | - | 1 | - | 7 | 5 | - | - | 0003 | |
| - | - | - | 5 | - | - | - | - | 0004 | |
| 2 | 3 | 2 | 9 | 19 | 10 | 7 | 10 | 0005 | |
| 2 | 32 | 16 | 132 | 285 | 46 | 9 | 11 | 0006 | |
| - | 2 | - | 1 | 22 | 15 | 2 | - | 0001 | |
| - | - | 2 | 15 | 5 | - | - | - | 0002 | |
| - | 1 | 4 | 10 | 23 | 10 | 4 | 1 | 0003 | |
| - | 3 | 6 | 26 | 50 | 25 | 6 | 1 | 0004 | |
| - | 11 | - | - | 54 | 30 | 5 | 1 | 0001 | |
| - | - | - | 2 | 10 | - | - | - | 0002 | |
| - | - | - | 13 | 1 | - | - | - | 0003 | |
| 1 | - | 3 | 8 | 14 | 11 | 3 | 4 | 0004 | |

NOCH: KREIS SCHLESWIG-FLensburg

| LFD. NR. | WOHNSTZGEMEINDE | ZIELGEMEINDE | BERUFS- AUSPENDLER 1) INSGESAMT | UND ZNAR HAUPTSAEHLICH BENUTZTEM | | | |
|-------------|----------------------|-------------------------|---------------------------------------|--|---------|--------|--|
| | | | | KEIN VERKEHRS- MITTEL (ZU FUSS) | FAHRRAD | PKW | U - BAHN, S - BAHN, STRASSENBAHN |
| 0005 | WESTERHOLZ | ZUSAMMEN | 156 | - | 1 | 140 | - |
| 0001 | LINDEMITT | FLensburg, STADT | 259 | - | - | 224 | - |
| 0002 | | LECK | 11 | - | 1 | 10 | - |
| 0003 | | GROSSENWIEHE | 31 | - | 5 | 26 | - |
| 0004 | | HARRISLEE | 19 | - | - | 19 | - |
| 0005 | | NORDHACKSTEDT | 10 | - | 1 | 9 | - |
| 0006 | | SCHAFFLUND | 20 | - | - | 18 | - |
| 0007 | | TARP | 10 | - | - | 9 | - |
| 0008 | | UEBRIGE GEMEINDEN | 112 | - | 1 | 103 | - |
| 0009 | LINDEMITT | ZUSAMMEN | 472 | - | 8 | 418 | - |
| 0001 | JARPLUND-WEDING | FLensburg, STADT | 878 | 4 | 58 | 673 | - |
| 0002 | | KIEL, LANDESHAUPTSTADT | 11 | - | - | 10 | - |
| 0003 | | SCHLESWIG, STADT | 14 | - | - | 12 | - |
| 0004 | | HANDEMUTT | 24 | 3 | 1 | 19 | - |
| 0005 | | HARRISLEE | 34 | - | 1 | 30 | - |
| 0006 | | TARP | 13 | - | - | 13 | - |
| 0007 | | DAENEMARK | 11 | - | - | 10 | - |
| 0008 | | UEBRIGE GEMEINDEN | 105 | - | 3 | 91 | - |
| 0009 | JARPLUND-WEDING | ZUSAMMEN | 1 090 | 7 | 63 | 858 | - |
| 0001 | SANKELMARK | FLensburg, STADT | 289 | - | 7 | 249 | - |
| 0002 | | HARRISLEE | 11 | - | - | 11 | - |
| 0003 | | OEVERSEE | 15 | - | - | 14 | - |
| 0004 | | TARP | 20 | - | 1 | 19 | - |
| 0005 | | JARPLUND-WEDING | 18 | - | 2 | 15 | - |
| 0006 | | UEBRIGE GEMEINDEN | 68 | 1 | 3 | 56 | - |
| 0007 | SANKELMARK | ZUSAMMEN | 421 | 1 | 13 | 364 | - |
| 0001 | FREIENWILL | FLensburg, STADT | 280 | 1 | 6 | 242 | - |
| 0002 | | SATRUP | 16 | - | - | 15 | - |
| 0003 | | UEBRIGE GEMEINDEN | 73 | 1 | 4 | 61 | - |
| 0004 | FREIENWILL | ZUSAMMEN | 369 | 2 | 10 | 318 | - |
| 0001 | SCHLESWIG-FLensburg | ZUSAMMEN | 40 035 | 233 | 1 372 | 33 885 | - |
| 0001 | SEGEBERG | | | | | | |
| 0001 | ALVESLOHE | PINNEBERG, STADT | 11 | - | - | 11 | - |
| 0002 | | QUICKBORN, STADT | 51 | - | 3 | 46 | - |
| 0003 | | ELLERAU | 34 | 1 | 3 | 25 | - |
| 0004 | | HENSTEDT-ULZBURG | 41 | - | 2 | 37 | - |
| 0005 | | KALTENKIRCHEN, STADT | 67 | 1 | 6 | 50 | - |
| 0006 | | KISDORF | 10 | - | - | 8 | - |
| 0007 | | NORDERSTEDT, STADT | 95 | - | 2 | 87 | - |
| 0008 | | HAMBURG FR. U. HANSEST. | 279 | - | - | 235 | 26 |
| 0009 | | UEBRIGE GEMEINDEN | 84 | - | 2 | 77 | - |
| 0010 | ALVESLOHE | ZUSAMMEN | 672 | 2 | 18 | 576 | 26 |
| 0001 | ARMSTEDT | NEUMUENSTER, STADT | 21 | - | - | 21 | - |
| 0002 | | BAD BRAMSTEDT, STADT | 17 | - | 1 | 15 | - |
| 0003 | | KALTENKIRCHEN, STADT | 15 | - | - | 13 | - |
| 0004 | | HAMBURG FR. U. HANSEST. | 11 | - | - | 11 | - |
| 0005 | | UEBRIGE GEMEINDEN | 38 | - | 5 | 27 | - |
| 0006 | ARMSTEDT | ZUSAMMEN | 102 | - | 6 | 87 | - |
| 0001 | BAD BRAMSTEDT, STADT | KIEL, LANDESHAUPTSTADT | 47 | - | - | 42 | - |
| 0002 | | LUEBECK, HANSESTADT | 11 | - | - | 9 | - |
| 0003 | | NEUMUENSTER, STADT | 205 | - | - | 173 | - |
| 0004 | | BOENNINGSTEDT | 12 | - | - | 12 | - |
| 0005 | | ELMSHORN, STADT | 11 | - | - | 11 | - |
| 0006 | | PINNEBERG, STADT | 12 | - | - | 12 | - |
| 0007 | | QUICKBORN, STADT | 36 | - | - | 33 | - |
| 0008 | | ALVESLOHE | 14 | - | - | 14 | - |
| 0009 | | BAD SEGEBERG, STADT | 52 | - | - | 50 | - |
| 0010 | | BIMOEHLN | 19 | - | 2 | 16 | - |
| 0011 | | BOOSTEDT | 17 | - | - | 13 | - |
| 0012 | | ELLERAU | 30 | - | - | 23 | - |
| 0013 | | HARTENHOLM | 10 | - | - | 8 | - |
| 0014 | | HENSTEDT-ULZBURG | 75 | - | - | 65 | - |
| 0015 | | HITZHUSEN | 16 | - | 1 | 15 | - |
| 0016 | | KALTENKIRCHEN, STADT | 229 | 1 | 2 | 184 | - |
| 0017 | | LENTFOEHRDEN | 21 | - | 1 | 18 | - |
| 0018 | | NORDERSTEDT, STADT | 105 | - | - | 99 | - |
| 0019 | | WEDDEL BROOK | 34 | - | 4 | 28 | - |
| 0020 | | WIEMERSDORF | 18 | - | 1 | 15 | - |
| 0021 | | ITZENHOE, STADT | 18 | - | - | 18 | - |
| 0022 | | KELLINGHUSEN, STADT | 18 | - | - | 16 | - |
| 0023 | | HAMBURG FR. U. HANSEST. | 463 | - | - | 417 | 14 |
| 0024 | | UEBRIGE GEMEINDEN | 160 | - | 3 | 145 | 1 |
| 0025 | BAD BRAMSTEDT, STADT | ZUSAMMEN | 1 633 | 1 | 14 | 1 436 | 15 |
| 0001 | BAD SEGEBERG, STADT | KIEL, LANDESHAUPTSTADT | 70 | - | - | 67 | - |
| 0002 | | LUEBECK, HANSESTADT | 172 | - | - | 160 | - |
| 0003 | | NEUMUENSTER, STADT | 120 | - | - | 95 | - |
| 0004 | | EUTIN, STADT | 16 | - | - | 16 | - |
| 0005 | | PLOEN, STADT | 10 | - | - | 9 | - |
| 0006 | | BAD BRAMSTEDT, STADT | 19 | - | - | 16 | - |
| 0007 | | BOOSTEDT | 22 | - | - | 22 | - |
| 0008 | | BORNHOEVED | 14 | - | - | 12 | - |

*) OHNE PENDLER MIT UNBESTIMMTEM ZIEL.- 1) EINSCHL. ERWERBSTAETIGE SCHUELER UND STUDIERENDE.

ZAEHLUNG

VERKEHRSMITTEL UND ZEITAUFWAND FUER DEN WEG ZUR ARBEITSSTAETTE *)

| NACH | | | | | | | | | LFD. NR. |
|----------------|---|---|---|---------|---------|---------|----------------|------|-------------|
| VERKEHRSMITTEL | | | ZEITAUFWAND FUER DEN WEG ZUR ARBEITSSTAETTE VON ... BIS UNTER ... MINUTEN | | | | | | |
| EISENBAHN | BUS, SONST. OEFFENTL. VERKEHRS- MITTEL | SONSTIGES (MOTORRAD, MOPED, MOFA) | UNTER 15 | 15 - 30 | 30 - 45 | 45 - 60 | 60 UND MEHR | | |
| 1 | 11 | 3 | 23 | 79 | 41 | 8 | 5 | 0005 | |
| - | 33 | 2 | - | 165 | 80 | 9 | 5 | 0001 | |
| - | - | - | 2 | 8 | - | - | 1 | 0002 | |
| - | - | - | 19 | 10 | 2 | - | - | 0003 | |
| - | - | - | - | 11 | 8 | - | - | 0004 | |
| - | - | - | 7 | 3 | - | - | - | 0005 | |
| - | 1 | 1 | 10 | 9 | - | 1 | - | 0006 | |
| - | - | 1 | - | 8 | 2 | - | - | 0007 | |
| 1 | 2 | 5 | 6 | 56 | 32 | 4 | 14 | 0008 | |
| 1 | 36 | 9 | 44 | 270 | 124 | 14 | 20 | 0009 | |
| - | 117 | 26 | 327 | 469 | 60 | 19 | 3 | 0001 | |
| - | 1 | - | - | - | - | - | 11 | 0002 | |
| - | 2 | - | - | 10 | 2 | 1 | 1 | 0003 | |
| - | - | 1 | 11 | 9 | 4 | - | - | 0004 | |
| - | 2 | 1 | 14 | 16 | 4 | - | - | 0005 | |
| - | - | - | 2 | 11 | - | - | - | 0006 | |
| - | 1 | - | - | 10 | 1 | - | - | 0007 | |
| 2 | 6 | 3 | 15 | 28 | 29 | 16 | 17 | 0008 | |
| 2 | 129 | 31 | 369 | 553 | 100 | 36 | 32 | 0009 | |
| - | 24 | 9 | 62 | 193 | 25 | 6 | 3 | 0001 | |
| - | - | - | 7 | 4 | - | - | - | 0002 | |
| - | - | 1 | 15 | - | - | - | - | 0003 | |
| - | - | - | 13 | 7 | - | - | - | 0004 | |
| - | - | 1 | 18 | - | - | - | - | 0005 | |
| 4 | 2 | 2 | 4 | 30 | 22 | 5 | 7 | 0006 | |
| 4 | 26 | 13 | 119 | 234 | 47 | 11 | 10 | 0007 | |
| - | 24 | 7 | 68 | 188 | 19 | 2 | 3 | 0001 | |
| - | - | 1 | 4 | 10 | 2 | - | - | 0002 | |
| - | 5 | 2 | 19 | 30 | 15 | 4 | 5 | 0003 | |
| - | 29 | 10 | 91 | 228 | 36 | 6 | 8 | 0004 | |
| 419 | 3 027 | 1 099 | 8 489 | 20 707 | 7 132 | 1 923 | 1 784 | 0001 | |
| - | - | - | - | - | - | - | - | 0001 | |
| - | - | - | 1 | 5 | 5 | - | - | 0001 | |
| - | 1 | 1 | 25 | 21 | 4 | - | 1 | 0002 | |
| - | 2 | 3 | 27 | 6 | 1 | - | - | 0003 | |
| - | 1 | 1 | 22 | 17 | 2 | - | - | 0004 | |
| - | 2 | 8 | 31 | 33 | 3 | - | - | 0005 | |
| - | 2 | - | 7 | - | - | 2 | - | 0006 | |
| 1 | 2 | 3 | 2 | 65 | 25 | 1 | 2 | 0007 | |
| 8 | 10 | - | - | 38 | 124 | 68 | 49 | 0008 | |
| 2 | 3 | - | 7 | 33 | 36 | 2 | 6 | 0009 | |
| 11 | 23 | 16 | 116 | 225 | 200 | 73 | 58 | 0010 | |
| - | - | - | - | 15 | 2 | 1 | 3 | 0001 | |
| - | - | 1 | 10 | 7 | - | - | - | 0002 | |
| 1 | - | 1 | - | 11 | 4 | - | - | 0003 | |
| - | - | - | - | - | 3 | 4 | 4 | 0004 | |
| 3 | 2 | 1 | 8 | 8 | 17 | 3 | 2 | 0005 | |
| 4 | 2 | 3 | 18 | 41 | 26 | 8 | 9 | 0006 | |
| 5 | - | - | - | - | 31 | 9 | 7 | 0001 | |
| - | 2 | - | - | - | 1 | 3 | 7 | 0002 | |
| 27 | 4 | 1 | - | 116 | 70 | 16 | 3 | 0003 | |
| - | - | - | - | 1 | 11 | - | - | 0004 | |
| - | - | - | - | 3 | 2 | 6 | - | 0005 | |
| - | - | - | - | 1 | 9 | 2 | - | 0006 | |
| 1 | 2 | - | - | 25 | 1 | - | - | 0007 | |
| - | - | - | - | 13 | 1 | - | - | 0008 | |
| - | 2 | - | - | 13 | 37 | 2 | - | 0009 | |
| - | - | 1 | 7 | 9 | 1 | 1 | 1 | 0010 | |
| 4 | - | - | - | 12 | 4 | - | - | 0011 | |
| 4 | 1 | 2 | - | 14 | 16 | - | - | 0012 | |
| - | - | 2 | 1 | 9 | - | - | - | 0013 | |
| 9 | - | 1 | - | 45 | 25 | 5 | - | 0014 | |
| - | - | - | 13 | 2 | - | - | 1 | 0015 | |
| 21 | 15 | 6 | 13 | 172 | 30 | 14 | - | 0016 | |
| 1 | 1 | - | 16 | 3 | 2 | - | - | 0017 | |
| 4 | 2 | - | - | 27 | 59 | 19 | - | 0018 | |
| - | - | 2 | 22 | 12 | - | - | - | 0019 | |
| 1 | - | 1 | 13 | 2 | 1 | 1 | 1 | 0020 | |
| - | - | - | - | 6 | 11 | 1 | - | 0021 | |
| - | - | 2 | 3 | 13 | 2 | - | - | 0022 | |
| 15 | 17 | - | - | 15 | 125 | 169 | 154 | 0023 | |
| 1 | 8 | 2 | 15 | 44 | 51 | 23 | 27 | 0024 | |
| 93 | 54 | 20 | 103 | 557 | 498 | 274 | 201 | 0025 | |
| - | 1 | 2 | - | - | 10 | 46 | 14 | 0001 | |
| 4 | 8 | - | - | 23 | 115 | 32 | 2 | 0002 | |
| - | 25 | - | - | 21 | 68 | 17 | 14 | 0003 | |
| - | - | - | - | 4 | 9 | 3 | - | 0004 | |
| - | 1 | - | - | 1 | 8 | 1 | - | 0005 | |
| - | 3 | - | - | 5 | 8 | 4 | 2 | 0006 | |
| - | - | - | - | 12 | 9 | 1 | - | 0007 | |
| - | 2 | - | - | 9 | 3 | 2 | - | 0008 | |

NOCH: KREIS SEGEBERG

| LFD. NR. | MOHNSITZGEMEINDE | ZIELGEMEINDE | BERUFS- AUSPENDLER 1) | UND ZWAR | | | |
|-------------|---------------------|------------------------|--------------------------|--|---------|-------|--|
| | | | | HAUPTSAECHLICH BENUTZTEM | | | |
| | | | | KEIN VERKEHRS- MITTEL (ZU FUSS) | FAHRRAD | PKW | U - BAHN, S - BAHN, STRASSENBAHN |
| 0009 | | FAHRENKRUG | 18 | - | 3 | 12 | - |
| 0010 | | HENSTEDT-ULZBURG | 11 | - | - | 11 | - |
| 0011 | | KALTENKIRCHEN, STADT | 21 | - | - | 20 | - |
| 0012 | | KLEIN ROENNAU | 20 | 1 | 7 | 11 | - |
| 0013 | | LEEZEN | 25 | - | - | 22 | - |
| 0014 | | NAHE | 12 | - | - | 10 | - |
| 0015 | | NORDERSTEDT, STADT | 51 | - | - | 46 | - |
| 0016 | | RICKLING | 18 | - | - | 17 | - |
| 0017 | | SCHACKENDORF | 11 | - | 1 | 10 | - |
| 0018 | | SEEDORF | 10 | - | - | 10 | - |
| 0019 | | SUELFELD | 24 | - | - | 20 | - |
| 0020 | | TRAPPENKAMP | 25 | - | - | 22 | - |
| 0021 | | MAHLSTEDT, STADT | 278 | - | 7 | 231 | - |
| 0022 | | WITTENBORN | 22 | 1 | 1 | 15 | - |
| 0023 | | AHRENSBURG, STADT | 19 | - | - | 18 | - |
| 0024 | | BAD OLDESLOE, STADT | 73 | - | 1 | 60 | - |
| 0025 | | HAMBURG FR.U.HANSEST. | 305 | - | - | 250 | - |
| 0026 | | UEBRIGE GEMEINDEN | 288 | 1 | 9 | 257 | - |
| 0027 | BAD SEGEBERG, STADT | ZUSAMMEN | 1 674 | 3 | 29 | 1 439 | - |
| 0001 | BAHRENHOF | BAD SEGEBERG, STADT | 16 | - | - | 14 | - |
| 0002 | | UEBRIGE GEMEINDEN | 33 | - | - | 30 | - |
| 0003 | BAHRENHOF | ZUSAMMEN | 49 | - | - | 44 | - |
| 0001 | BARK | BAD SEGEBERG, STADT | 70 | - | - | 64 | - |
| 0002 | | MAHLSTEDT, STADT | 32 | - | 2 | 26 | - |
| 0003 | | HAMBURG FR.U.HANSEST. | 38 | - | - | 32 | 1 |
| 0004 | | UEBRIGE GEMEINDEN | 101 | - | 4 | 95 | - |
| 0005 | BARK | ZUSAMMEN | 241 | - | 6 | 217 | 1 |
| 0001 | BEBENSEE | BAD SEGEBERG, STADT | 41 | - | 1 | 38 | - |
| 0002 | | LEEZEN | 10 | - | 1 | 9 | - |
| 0003 | | NORDERSTEDT, STADT | 10 | - | - | 10 | - |
| 0004 | | HAMBURG FR.U.HANSEST. | 59 | - | - | 55 | - |
| 0005 | | UEBRIGE GEMEINDEN | 49 | - | - | 47 | - |
| 0006 | BEBENSEE | ZUSAMMEN | 169 | - | 2 | 159 | - |
| 0001 | BIMOEHLEN | NEUMUENSTER, STADT | 22 | - | - | 17 | - |
| 0002 | | BAD BRAMSTEDT, STADT | 77 | - | - | 67 | - |
| 0003 | | KALTENKIRCHEN, STADT | 12 | - | 3 | 11 | - |
| 0004 | | NORDERSTEDT, STADT | 17 | - | - | 15 | - |
| 0005 | | HAMBURG FR.U.HANSEST. | 47 | - | - | 45 | - |
| 0006 | | UEBRIGE GEMEINDEN | 55 | - | 2 | 52 | - |
| 0007 | BIMOEHLEN | ZUSAMMEN | 230 | - | 5 | 207 | - |
| 0001 | BLUNK | BAD SEGEBERG, STADT | 66 | - | - | 60 | - |
| 0002 | | HAMBURG FR.U.HANSEST. | 12 | - | - | 12 | - |
| 0003 | | UEBRIGE GEMEINDEN | 63 | - | - | 59 | - |
| 0004 | BLUNK | ZUSAMMEN | 141 | - | - | 131 | - |
| 0001 | BOOSTEDT | KIEL, LANDESHAUPTSTADT | 57 | - | - | 52 | - |
| 0002 | | NEUMUENSTER, STADT | 809 | 6 | 22 | 628 | - |
| 0003 | | BAD BRAMSTEDT, STADT | 23 | - | - | 16 | - |
| 0004 | | BAD SEGEBERG, STADT | 45 | - | - | 43 | - |
| 0005 | | RICKLING | 10 | - | - | 10 | - |
| 0006 | | HAMBURG FR.U.HANSEST. | 46 | - | - | 33 | - |
| 0007 | | UEBRIGE GEMEINDEN | 113 | 1 | - | 102 | - |
| 0008 | BOOSTEDT | ZUSAMMEN | 1 103 | 7 | 22 | 884 | - |
| 0001 | BORNHOEVED | KIEL, LANDESHAUPTSTADT | 119 | - | - | 110 | - |
| 0002 | | NEUMUENSTER, STADT | 155 | - | - | 119 | - |
| 0003 | | HANKENDORF | 49 | - | 1 | 38 | - |
| 0004 | | BAD SEGEBERG, STADT | 116 | - | - | 98 | - |
| 0005 | | BOOSTEDT | 10 | - | - | 10 | - |
| 0006 | | GOENNEBEK | 30 | 2 | 9 | 18 | - |
| 0007 | | RICKLING | 21 | - | - | 21 | - |
| 0008 | | TRAPPENKAMP | 107 | - | 14 | 83 | - |
| 0009 | | MAHLSTEDT, STADT | 12 | - | - | 10 | - |
| 0010 | | HAMBURG FR.U.HANSEST. | 34 | - | - | 32 | - |
| 0011 | | UEBRIGE GEMEINDEN | 100 | - | 3 | 90 | - |
| 0012 | BORNHOEVED | ZUSAMMEN | 753 | 2 | 27 | 629 | - |
| 0001 | BORSTEL | HAMBURG FR.U.HANSEST. | 20 | - | - | 17 | - |
| 0002 | | UEBRIGE GEMEINDEN | 18 | - | - | 16 | - |
| 0003 | BORSTEL | ZUSAMMEN | 38 | - | - | 33 | - |
| 0001 | BUEHNSDORF | BAD SEGEBERG, STADT | 32 | - | - | 28 | - |
| 0002 | | BAHRENHOF | 10 | - | 7 | 3 | - |
| 0003 | | BAD OLDESLOE, STADT | 13 | - | - | 11 | - |
| 0004 | | HAMBURG FR.U.HANSEST. | 11 | - | - | 10 | - |
| 0005 | | UEBRIGE GEMEINDEN | 44 | - | 3 | 40 | - |
| 0006 | BUEHNSDORF | ZUSAMMEN | 110 | - | 10 | 92 | - |
| 0001 | DALDORF | KIEL, LANDESHAUPTSTADT | 11 | - | - | 9 | - |
| 0002 | | BAD SEGEBERG, STADT | 38 | - | - | 36 | - |
| 0003 | | BORNHOEVED | 14 | - | 1 | 12 | - |
| 0004 | | RICKLING | 23 | 1 | 1 | 20 | - |
| 0005 | | TRAPPENKAMP | 20 | - | 2 | 15 | - |
| 0006 | | MAHLSTEDT, STADT | 13 | - | 2 | 11 | - |
| 0007 | | UEBRIGE GEMEINDEN | 54 | - | - | 51 | 1 |
| 0008 | DALDORF | ZUSAMMEN | 173 | 1 | 6 | 154 | 1 |
| 0001 | DAMSDORF | BAD SEGEBERG, STADT | 25 | - | - | 23 | - |

*) OHNE PENDLER MIT UNBESTIMMTEM ZIEL. - 1) EINSCHL. ERWERBSTAETIGE SCHUELER UND STUDIERENDE.

ZAEHLUNG

VERKEHRSMITTEL UND ZEITAUFWAND FUER DEN WEG ZUR ARBEITSSTAETTE *)

| NACH | | ZEITAUFWAND FUER DEN WEG ZUR ARBEITSSTAETTE VON ... BIS UNTER ... MINUTEN | | | | | | LFD. NR. |
|----------------|---|---|----------|---------|---------|---------|----------------|-------------|
| VERKEHRSMITTEL | BUS, SONST. OEFFENTL. VERKEHRS- MITTEL | SONSTIGES (MOTORRAD, MOPED, MOFA) | UNTER 15 | 15 - 30 | 30 - 45 | 45 - 60 | 60 UND MEHR | |
| - | 1 | 2 | 6 | 12 | - | - | - | 0009 |
| - | - | - | - | 1 | 9 | 1 | - | 0010 |
| - | 1 | - | - | 6 | 13 | 1 | 1 | 0011 |
| - | 1 | - | 12 | 6 | 2 | - | - | 0012 |
| - | 1 | 2 | 9 | 16 | - | - | - | 0013 |
| - | 2 | - | - | 10 | - | 2 | - | 0014 |
| - | 5 | - | - | 3 | 26 | 13 | 9 | 0015 |
| - | 1 | - | 1 | 15 | 1 | 1 | - | 0016 |
| - | - | - | 7 | 4 | - | - | - | 0017 |
| - | - | - | - | 10 | - | - | - | 0018 |
| - | 4 | - | - | 20 | 3 | 1 | - | 0019 |
| - | 2 | 1 | - | 19 | 6 | - | - | 0020 |
| - | 35 | 5 | 45 | 197 | 27 | 9 | - | 0021 |
| - | 2 | 3 | 9 | 12 | 1 | - | - | 0022 |
| 1 | - | - | - | - | 9 | 9 | 1 | 0023 |
| 12 | - | - | - | 38 | 19 | 11 | 5 | 0024 |
| 47 | 8 | - | - | - | 18 | 108 | 179 | 0025 |
| 6 | 13 | 2 | 35 | 94 | 66 | 43 | 50 | 0026 |
| 70 | 116 | 17 | 124 | 538 | 430 | 305 | 277 | 0027 |
| 1 | - | 1 | 2 | 14 | - | - | - | 0001 |
| 2 | - | 1 | 5 | 11 | 7 | 4 | 6 | 0002 |
| 3 | - | 2 | 7 | 25 | 7 | 4 | 6 | 0003 |
| - | 6 | - | 18 | 47 | 4 | 1 | - | 0001 |
| - | 1 | 3 | 10 | 19 | 3 | - | - | 0002 |
| 2 | 3 | - | - | 1 | 6 | 14 | 17 | 0003 |
| - | 1 | 1 | 22 | 30 | 32 | 15 | 2 | 0004 |
| 2 | 11 | 4 | 50 | 97 | 45 | 30 | 19 | 0005 |
| - | 2 | - | 9 | 27 | 2 | 2 | 1 | 0001 |
| - | - | - | 9 | 1 | - | - | - | 0002 |
| - | - | - | - | 2 | - | - | - | 0003 |
| 4 | 1 | 1 | - | 2 | 10 | 31 | 16 | 0004 |
| 4 | 3 | 1 | 18 | 56 | 19 | 6 | - | 0005 |
| - | - | - | - | - | 39 | 39 | 17 | 0006 |
| 2 | 2 | 1 | - | 10 | 10 | - | 2 | 0001 |
| - | - | 7 | 47 | 30 | - | - | - | 0002 |
| 1 | - | - | - | 12 | - | - | - | 0003 |
| 1 | - | 1 | - | 4 | 13 | - | - | 0004 |
| - | 2 | - | - | - | 20 | 14 | 13 | 0005 |
| - | 1 | - | 5 | 21 | 17 | 8 | 4 | 0006 |
| 4 | 5 | 9 | 52 | 77 | 60 | 22 | 19 | 0007 |
| - | 5 | 1 | 15 | 48 | 3 | - | - | 0001 |
| - | - | - | - | - | 1 | 4 | 7 | 0002 |
| - | 2 | 2 | 12 | 22 | 12 | 12 | 5 | 0003 |
| - | 7 | 3 | 27 | 70 | 16 | 16 | 12 | 0004 |
| 1 | 4 | - | - | 4 | 18 | 30 | 5 | 0001 |
| - | 143 | 10 | 222 | 468 | 93 | 21 | 5 | 0002 |
| 7 | - | - | 2 | 15 | 5 | 1 | - | 0003 |
| - | 2 | - | - | 31 | 12 | - | 2 | 0004 |
| - | - | - | 1 | 9 | - | - | - | 0005 |
| 10 | 3 | - | - | - | 7 | 7 | 32 | 0006 |
| 5 | 4 | 1 | 9 | 38 | 34 | 18 | 14 | 0007 |
| 23 | 156 | 11 | 234 | 565 | 169 | 77 | 58 | 0008 |
| - | 9 | - | - | 15 | 73 | 27 | 4 | 0001 |
| - | 35 | 1 | - | 92 | 47 | 8 | 8 | 0002 |
| - | 4 | 6 | 24 | 22 | 2 | 1 | - | 0003 |
| - | 16 | 2 | - | 94 | 18 | 4 | - | 0004 |
| - | - | - | - | 8 | 2 | - | - | 0005 |
| - | 1 | - | 18 | 9 | 3 | - | - | 0006 |
| - | - | - | 6 | 15 | - | - | - | 0007 |
| - | 7 | 3 | 83 | 23 | 1 | - | - | 0008 |
| - | 1 | 1 | - | 10 | 1 | - | 1 | 0009 |
| - | 2 | - | - | - | 2 | 3 | 29 | 0010 |
| - | 5 | 2 | 10 | 32 | 19 | 16 | 23 | 0011 |
| - | 80 | 15 | 141 | 320 | 168 | 59 | 65 | 0012 |
| 3 | - | - | - | - | 1 | 7 | 12 | 0001 |
| - | 1 | 1 | 1 | 10 | 4 | 1 | 2 | 0002 |
| 3 | 1 | 1 | 1 | 10 | 5 | 8 | 14 | 0003 |
| - | 3 | 1 | 6 | 23 | 3 | - | - | 0001 |
| - | - | - | 8 | 2 | - | - | - | 0002 |
| 1 | 1 | - | 1 | 11 | - | 1 | - | 0003 |
| 1 | - | - | - | - | 1 | 4 | 6 | 0004 |
| - | - | 1 | 3 | 16 | 20 | 4 | 1 | 0005 |
| 2 | 4 | 2 | 18 | 52 | 24 | 9 | 7 | 0006 |
| - | 2 | - | - | - | 3 | 5 | 3 | 0001 |
| - | 1 | 1 | 8 | 28 | 1 | - | - | 0002 |
| - | - | 1 | 8 | 5 | - | - | 1 | 0003 |
| - | - | 1 | 13 | 9 | - | - | 1 | 0004 |
| - | 1 | 2 | 14 | 6 | - | - | - | 0005 |
| - | - | - | 2 | 11 | - | - | - | 0006 |
| 1 | - | 1 | 5 | 18 | 21 | 6 | 4 | 0007 |
| 1 | 4 | 6 | 50 | 77 | 25 | 11 | 10 | 0008 |
| - | 1 | 1 | - | 20 | 5 | - | - | 0001 |

NOCH: KREIS SEGEBERG

| LFD. NR. | MOHNSITZGEMEINDE | ZIELGEMEINDE | BERUFS- AUSPENDLER 1) | UND ZHAR HAUPTSAECHLICH BENUTZTEM | | | |
|-------------|------------------|------------------------|--------------------------|--|---------|-------|--|
| | | | | KEIN VERKEHRS- MITTEL (ZU FUSS) | FAHRRAD | PKW | U - BAHN, S - BAHN, STRASSENBAHN |
| 0002 | | UEBRIGE GEMEINDEN | 39 | - | 1 | 36 | - |
| 0003 | DAMSDORF | ZUSAMMEN | 64 | - | 1 | 59 | - |
| 0001 | DREGGERS | UEBRIGE GEMEINDEN | 4 | - | - | 4 | - |
| 0002 | DREGGERS | ZUSAMMEN | 4 | - | - | 4 | - |
| 0001 | ELLERAU | BOENNINGSTEDT | 14 | - | - | 12 | - |
| 0002 | | PINNEBERG, STADT | 28 | - | - | 21 | - |
| 0003 | | QUICKBORN, STADT | 232 | 14 | 29 | 133 | 14 |
| 0004 | | RELLINGEN | 14 | - | - | 12 | - |
| 0005 | | ALVESLOHE | 16 | - | 1 | 15 | - |
| 0006 | | HENSTEDT-ULZBURG | 38 | - | - | 31 | - |
| 0007 | | KALTENKIRCHEN, STADT | 45 | 1 | 1 | 31 | 3 |
| 0008 | | NORDERSTEDT, STADT | 246 | 1 | 2 | 204 | - |
| 0009 | | HAMBURG FR.U.HANSEST. | 1 013 | - | - | 779 | 161 |
| 0010 | | UEBRIGE GEMEINDEN | 118 | - | 1 | 107 | 5 |
| 0011 | ELLERAU | ZUSAMMEN | 1 764 | 16 | 34 | 1 345 | 183 |
| 0001 | FAHRENKRUG | KIEL, LANDESHAUPTSTADT | 10 | - | - | 9 | - |
| 0002 | | NEUMUNSTER, STADT | 23 | - | - | 22 | - |
| 0003 | | BAD SEGEBERG, STADT | 234 | - | 11 | 190 | - |
| 0004 | | MAHLSTEDT, STADT | 114 | - | 8 | 92 | - |
| 0005 | | HAMBURG FR.U.HANSEST. | 28 | - | - | 22 | - |
| 0006 | | UEBRIGE GEMEINDEN | 56 | - | - | 53 | - |
| 0007 | FAHRENKRUG | ZUSAMMEN | 465 | - | 19 | 388 | - |
| 0001 | FOEHRDEN-BARL | BAD BRAMSTEDT, STADT | 13 | - | 1 | 8 | - |
| 0002 | | HAMBURG FR.U.HANSEST. | 13 | - | - | 9 | - |
| 0003 | | UEBRIGE GEMEINDEN | 37 | - | 2 | 29 | - |
| 0004 | FOEHRDEN-BARL | ZUSAMMEN | 63 | - | 3 | 46 | - |
| 0001 | FREDESDORF | BAD SEGEBERG, STADT | 30 | - | - | 29 | - |
| 0002 | | HAMBURG FR.U.HANSEST. | 20 | - | - | 18 | 1 |
| 0003 | | UEBRIGE GEMEINDEN | 47 | - | 5 | 41 | - |
| 0004 | FREDESDORF | ZUSAMMEN | 97 | - | 5 | 88 | 1 |
| 0001 | FUHLENDORF | NEUMUNSTER, STADT | 10 | - | - | 7 | - |
| 0002 | | BAD BRAMSTEDT, STADT | 44 | - | 10 | 31 | - |
| 0003 | | HAMBURG FR.U.HANSEST. | 21 | - | - | 20 | - |
| 0004 | | UEBRIGE GEMEINDEN | 44 | - | - | 43 | - |
| 0005 | FUHLENDORF | ZUSAMMEN | 119 | - | 10 | 101 | - |
| 0001 | GESCHENDORF | LUEBECK, HANSESTADT | 41 | - | - | 41 | - |
| 0002 | | BAD SEGEBERG, STADT | 52 | 1 | - | 48 | - |
| 0003 | | UEBRIGE GEMEINDEN | 43 | - | - | 38 | - |
| 0004 | GESCHENDORF | ZUSAMMEN | 136 | 1 | - | 127 | - |
| 0001 | GLASAU | LUEBECK, HANSESTADT | 79 | - | - | 73 | - |
| 0002 | | AHRENSBOEK | 41 | - | 3 | 32 | - |
| 0003 | | EUTIN, STADT | 40 | 1 | - | 28 | - |
| 0004 | | BAD SEGEBERG, STADT | 15 | - | - | 14 | - |
| 0005 | | UEBRIGE GEMEINDEN | 88 | - | 1 | 82 | - |
| 0006 | GLASAU | ZUSAMMEN | 263 | 1 | 4 | 229 | - |
| 0001 | GOENNEBEK | NEUMUNSTER, STADT | 19 | - | - | 15 | - |
| 0002 | | BAD SEGEBERG, STADT | 16 | - | - | 16 | - |
| 0003 | | TRAPPENKAMP | 10 | 1 | 4 | 5 | - |
| 0004 | | UEBRIGE GEMEINDEN | 31 | - | - | 31 | - |
| 0005 | GOENNEBEK | ZUSAMMEN | 76 | 1 | 4 | 67 | - |
| 0001 | GROSSENASPE | KIEL, LANDESHAUPTSTADT | 17 | - | - | 15 | - |
| 0002 | | NEUMUNSTER, STADT | 333 | 2 | 7 | 265 | - |
| 0003 | | BAD BRAMSTEDT, STADT | 99 | - | - | 71 | - |
| 0004 | | BOOSTEDT | 56 | - | 2 | 51 | - |
| 0005 | | KALTENKIRCHEN, STADT | 28 | - | - | 20 | - |
| 0006 | | HAMBURG FR.U.HANSEST. | 44 | - | - | 37 | - |
| 0007 | | UEBRIGE GEMEINDEN | 108 | - | 2 | 98 | - |
| 0008 | GROSSENASPE | ZUSAMMEN | 685 | 2 | 11 | 557 | - |
| 0001 | GROSS KUMMERFELD | KIEL, LANDESHAUPTSTADT | 23 | - | - | 18 | - |
| 0002 | | NEUMUNSTER, STADT | 368 | 3 | 13 | 310 | - |
| 0003 | | BAD SEGEBERG, STADT | 29 | - | - | 28 | - |
| 0004 | | BOOSTEDT | 21 | - | - | 19 | - |
| 0005 | | RICKLING | 24 | 1 | 1 | 22 | - |
| 0006 | | TRAPPENKAMP | 13 | - | - | 13 | - |
| 0007 | | HAMBURG FR.U.HANSEST. | 17 | - | - | 15 | - |
| 0008 | | UEBRIGE GEMEINDEN | 57 | 1 | - | 52 | - |
| 0009 | GROSS KUMMERFELD | ZUSAMMEN | 552 | 5 | 14 | 477 | - |
| 0001 | GROSS NIENDORF | BAD SEGEBERG, STADT | 35 | - | - | 26 | - |
| 0002 | | NORDERSTEDT, STADT | 27 | - | - | 23 | - |
| 0003 | | HAMBURG FR.U.HANSEST. | 88 | - | - | 78 | 2 |
| 0004 | | UEBRIGE GEMEINDEN | 65 | - | 2 | 59 | - |
| 0005 | GROSS NIENDORF | ZUSAMMEN | 215 | - | 2 | 186 | 2 |
| 0001 | GROSS ROENNAU | BAD SEGEBERG, STADT | 121 | - | 9 | 101 | - |
| 0002 | | HAMBURG FR.U.HANSEST. | 11 | - | - | 11 | - |
| 0003 | | UEBRIGE GEMEINDEN | 47 | - | - | 42 | - |
| 0004 | GROSS ROENNAU | ZUSAMMEN | 179 | - | 9 | 154 | - |
| 0001 | HAGEN | NEUMUNSTER, STADT | 11 | - | - | 10 | - |
| 0002 | | BAD BRAMSTEDT, STADT | 52 | - | 4 | 43 | - |
| 0003 | | HAMBURG FR.U.HANSEST. | 37 | - | - | 36 | - |

*) OHNE PENDLER MIT UNBESTIMMTEM ZIEL.- 1) EINSCHL. ERWERBSTAETIGE SCHUELER UND STUDIERENDE.

ZAEHLUNG

VERKEHRSMITTEL UND ZEITAUFWAND FUER DEN WEG ZUR ARBEITSSTAETTE *)

| NACH | | ZEITAUFWAND FUER DEN WEG ZUR ARBEITSSTAETTE VON ... BIS UNTER ... MINUTEN | | | | | | | LFD. NR. |
|----------------|---|---|----------|---------|---------|---------|----------------|------|-------------|
| VERKEHRSMITTEL | | | | | | | | | |
| EISENBAHN | BUS, SONST. OEFFENTL. VERKEHRS- MITTEL | SONSTIGES (MOTORRAD, MOPED, MOFA) | UNTER 15 | 15 - 30 | 30 - 45 | 45 - 60 | 60 UND MEHR | | |
| - | 1 | 1 | 11 | 10 | 5 | 7 | 6 | 0002 | |
| - | 2 | 2 | 11 | 30 | 10 | 7 | 6 | 0003 | |
| - | - | - | - | 2 | 2 | - | - | 0001 | |
| - | - | - | - | 2 | 2 | - | - | 0002 | |
| 2 | - | - | 3 | 10 | - | 1 | - | 0001 | |
| - | 7 | - | - | 16 | 12 | - | - | 0002 | |
| 10 | 30 | 2 | 147 | 75 | 8 | 2 | - | 0003 | |
| - | 1 | 1 | - | 7 | 6 | 1 | - | 0004 | |
| - | - | - | 10 | 6 | - | - | - | 0005 | |
| 6 | 1 | - | 12 | 17 | 6 | 3 | - | 0006 | |
| 7 | 1 | 1 | 6 | 27 | 6 | 4 | 2 | 0007 | |
| 3 | 33 | 3 | 16 | 165 | 44 | 14 | 7 | 0008 | |
| 38 | 34 | 1 | - | 199 | 436 | 235 | 143 | 0009 | |
| 1 | 2 | 2 | 3 | 47 | 39 | 15 | 14 | 0010 | |
| 67 | 109 | 10 | 197 | 569 | 557 | 275 | 166 | 0011 | |
| - | - | 1 | - | - | 6 | 2 | 2 | 0001 | |
| - | 1 | - | - | 10 | 13 | - | - | 0002 | |
| - | 30 | 3 | 148 | 80 | 6 | - | - | 0003 | |
| - | 12 | 2 | 87 | 23 | 4 | - | - | 0004 | |
| 6 | - | - | - | - | 2 | 7 | 19 | 0005 | |
| - | 2 | 1 | 5 | 15 | 26 | 7 | 3 | 0006 | |
| 6 | 45 | 7 | 240 | 128 | 57 | 16 | 24 | 0007 | |
| - | 2 | 2 | 4 | 8 | 1 | - | - | 0001 | |
| 3 | 1 | - | - | - | 1 | 2 | 10 | 0002 | |
| 3 | 1 | 2 | 8 | 13 | 13 | 1 | 2 | 0003 | |
| 6 | 4 | 4 | 12 | 21 | 15 | 3 | 12 | 0004 | |
| - | 1 | - | 7 | 19 | 3 | 1 | - | 0001 | |
| - | 1 | - | - | - | 1 | 11 | 8 | 0002 | |
| - | - | 1 | 10 | 14 | 9 | 9 | 5 | 0003 | |
| - | 2 | 1 | 17 | 33 | 13 | 21 | 13 | 0004 | |
| 1 | 1 | 1 | - | 8 | 2 | - | - | 0001 | |
| 1 | - | 3 | 33 | 11 | - | - | - | 0002 | |
| 1 | - | - | - | - | 4 | 11 | 6 | 0003 | |
| 3 | 1 | 4 | 2 | 17 | 17 | 6 | 2 | 0004 | |
| - | - | - | 35 | 36 | 23 | 17 | 8 | 0005 | |
| - | - | - | - | 28 | 13 | - | - | 0001 | |
| 3 | 3 | - | 14 | 38 | - | - | - | 0002 | |
| 3 | 2 | - | 7 | 14 | 10 | 10 | 2 | 0003 | |
| - | 5 | - | 21 | 80 | 23 | 10 | 2 | 0004 | |
| - | 4 | 2 | - | 22 | 41 | 8 | 8 | 0001 | |
| - | 2 | 4 | 26 | 12 | 2 | 1 | - | 0002 | |
| - | 8 | 3 | 6 | 28 | 6 | - | - | 0003 | |
| - | - | 1 | 1 | 8 | 6 | - | - | 0004 | |
| - | 4 | 1 | 7 | 37 | 18 | 9 | 17 | 0005 | |
| - | 18 | 11 | 40 | 107 | 73 | 18 | 25 | 0006 | |
| - | 3 | 1 | - | 15 | 2 | 1 | 1 | 0001 | |
| - | - | - | - | 13 | 3 | - | - | 0002 | |
| - | - | - | 4 | 6 | - | - | - | 0003 | |
| - | - | - | 11 | 9 | 9 | 1 | 1 | 0004 | |
| - | 3 | 1 | 15 | 43 | 14 | 2 | 2 | 0005 | |
| 2 | - | - | - | 2 | 10 | 3 | 2 | 0001 | |
| 38 | 10 | 11 | 41 | 235 | 42 | 9 | 6 | 0002 | |
| 22 | 2 | 2 | 27 | 58 | 10 | 4 | - | 0003 | |
| - | 2 | 1 | 38 | 18 | - | - | - | 0004 | |
| 3 | 2 | 3 | - | 13 | 9 | 6 | - | 0005 | |
| 6 | - | 1 | - | - | 4 | 18 | 22 | 0006 | |
| 3 | 2 | 3 | 3 | 37 | 37 | 15 | 16 | 0007 | |
| 74 | 20 | 21 | 109 | 363 | 112 | 55 | 46 | 0008 | |
| 5 | - | - | - | 2 | 4 | 13 | 4 | 0001 | |
| - | 28 | 14 | 62 | 264 | 31 | 8 | 3 | 0002 | |
| - | 1 | - | 1 | 21 | 6 | 1 | - | 0003 | |
| - | - | 2 | 8 | 12 | 1 | - | - | 0004 | |
| - | - | - | 9 | 13 | 2 | - | - | 0005 | |
| - | - | - | 3 | 10 | - | - | - | 0006 | |
| 2 | - | - | - | - | - | 4 | 13 | 0007 | |
| 1 | 2 | 1 | 6 | 19 | 15 | 3 | 14 | 0008 | |
| 8 | 31 | 17 | 89 | 341 | 59 | 29 | 34 | 0009 | |
| - | 8 | 1 | - | 22 | 12 | 1 | - | 0001 | |
| - | 4 | - | - | 9 | 13 | 3 | 2 | 0002 | |
| 1 | 7 | - | - | 4 | 26 | 28 | 30 | 0003 | |
| - | 2 | 2 | 17 | 29 | 7 | 4 | 8 | 0004 | |
| 1 | 21 | 3 | 17 | 64 | 58 | 36 | 40 | 0005 | |
| - | 10 | 1 | 68 | 46 | 4 | 2 | 1 | 0001 | |
| - | - | - | - | - | - | 3 | 8 | 0002 | |
| - | 2 | 3 | 8 | 20 | 10 | 4 | 5 | 0003 | |
| - | 12 | 4 | 76 | 66 | 14 | 9 | 14 | 0004 | |
| 1 | - | - | - | 8 | 2 | - | 1 | 0001 | |
| - | 3 | 2 | 33 | 19 | - | - | - | 0002 | |
| 1 | - | - | - | - | 5 | 15 | 17 | 0003 | |

NOCH: KREIS SEGEBERG

| LFD. NR. | WOHNSTZGEMEINDE | ZIELGEMEINDE | BERUFS- AUSPENDLER 1) | UND ZWAR | | | |
|-------------|------------------|------------------------|--------------------------|--|---------|-------|--|
| | | | | HAUPTSAECHLICH BENUTZTEM | | | |
| | | | INSGESAMT | KEIN VERKEHRS- MITTEL (ZU FUSS) | FAHRRAD | PKW | U - BAHN, S - BAHN, STRASSENBAHN |
| 0004 | | UEBRIGE GEMEINDEN | 50 | - | - | 49 | - |
| 0005 | HAGEN | ZUSAMMEN | 150 | - | 4 | 138 | - |
| 0001 | HARDEBEK | NEUMUENSTER, STADT | 48 | - | 2 | 44 | - |
| 0002 | | BAD BRAMSTEDT, STADT | 19 | - | - | 14 | - |
| 0003 | | HAMBURG FR.U.HANSEST. | 25 | - | - | 22 | - |
| 0004 | | UEBRIGE GEMEINDEN | 50 | - | 4 | 44 | 1 |
| 0005 | HARDEBEK | ZUSAMMEN | 142 | - | 6 | 124 | 1 |
| 0001 | HARTENHOLM | NEUMUENSTER, STADT | 12 | - | 2 | 9 | - |
| 0002 | | BAD BRAMSTEDT, STADT | 17 | - | - | 17 | - |
| 0003 | | BAD SEGEBERG, STADT | 40 | - | 1 | 38 | - |
| 0004 | | HENSTEDT-ULZBURG | 11 | - | - | 11 | - |
| 0005 | | KALTENKIRCHEN, STADT | 50 | - | 2 | 45 | - |
| 0006 | | NORDERSTEDT, STADT | 21 | - | - | 21 | - |
| 0007 | | SCHMALFELD | 10 | - | 1 | 9 | - |
| 0008 | | HAMBURG FR.U.HANSEST. | 140 | - | - | 129 | 7 |
| 0009 | | UEBRIGE GEMEINDEN | 89 | - | 5 | 83 | - |
| 0010 | HARTENHOLM | ZUSAMMEN | 390 | - | 11 | 362 | 7 |
| 0001 | HASENKRUG | NEUMUENSTER, STADT | 19 | - | - | 17 | - |
| 0002 | | BAD BRAMSTEDT, STADT | 16 | - | 1 | 14 | - |
| 0003 | | HAMBURG FR.U.HANSEST. | 17 | - | - | 15 | - |
| 0004 | | UEBRIGE GEMEINDEN | 37 | - | 2 | 32 | - |
| 0005 | HASENKRUG | ZUSAMMEN | 89 | - | 3 | 78 | - |
| 0001 | HASENMOOR | BAD BRAMSTEDT, STADT | 15 | - | - | 12 | - |
| 0002 | | BAD SEGEBERG, STADT | 13 | - | - | 13 | - |
| 0003 | | KALTENKIRCHEN, STADT | 31 | - | - | 25 | - |
| 0004 | | NORDERSTEDT, STADT | 16 | - | - | 16 | - |
| 0005 | | HAMBURG FR.U.HANSEST. | 41 | - | - | 38 | - |
| 0006 | | UEBRIGE GEMEINDEN | 54 | - | 2 | 45 | - |
| 0007 | HASENMOOR | ZUSAMMEN | 170 | - | 2 | 149 | - |
| 0001 | HEIDMOOR | KALTENKIRCHEN, STADT | 16 | - | - | 15 | - |
| 0002 | | HAMBURG FR.U.HANSEST. | 16 | - | - | 16 | - |
| 0003 | | UEBRIGE GEMEINDEN | 48 | - | - | 45 | - |
| 0004 | HEIDMOOR | ZUSAMMEN | 80 | - | - | 76 | - |
| 0001 | HEIDMUEHLEN | NEUMUENSTER, STADT | 60 | - | 1 | 52 | - |
| 0002 | | BAD SEGEBERG, STADT | 22 | - | - | 20 | - |
| 0003 | | BOOSTEDT | 16 | - | - | 16 | - |
| 0004 | | RICKLING | 17 | - | 2 | 14 | - |
| 0005 | | MAHLSTEDT, STADT | 15 | - | - | 14 | - |
| 0006 | | HAMBURG FR.U.HANSEST. | 25 | - | - | 24 | - |
| 0007 | | UEBRIGE GEMEINDEN | 38 | - | 1 | 34 | - |
| 0008 | HEIDMUEHLEN | ZUSAMMEN | 193 | - | 4 | 174 | - |
| 0001 | HENSTEDT-ULZBURG | KIEL, LANDESHAUPTSTADT | 30 | - | - | 29 | - |
| 0002 | | NEUMUENSTER, STADT | 36 | - | - | 32 | - |
| 0003 | | BOENNINGSTEDT | 24 | - | - | 20 | 1 |
| 0004 | | ELLERBEK | 10 | - | - | 8 | - |
| 0005 | | ELMSHORN, STADT | 13 | - | - | 13 | - |
| 0006 | | PINNEBERG, STADT | 23 | - | - | 20 | - |
| 0007 | | QUICKBORN, STADT | 131 | - | 3 | 98 | 3 |
| 0008 | | RELLINGEN | 24 | - | - | 22 | - |
| 0009 | | SCHENEFELD, STADT | 15 | - | - | 14 | - |
| 0010 | | ALVESLOHE | 24 | - | 1 | 19 | - |
| 0011 | | BAD BRAMSTEDT, STADT | 40 | - | - | 32 | - |
| 0012 | | BAD SEGEBERG, STADT | 31 | - | - | 28 | - |
| 0013 | | ELLERAU | 136 | 1 | 5 | 98 | - |
| 0014 | | KALTENKIRCHEN, STADT | 429 | 2 | 34 | 336 | - |
| 0015 | | KISDORF | 55 | - | 13 | 39 | - |
| 0016 | | NORDERSTEDT, STADT | 1 705 | 13 | 38 | 1 421 | - |
| 0017 | | SUELFELD | 12 | - | - | 11 | - |
| 0018 | | AHRENSBURG, STADT | 29 | - | - | 28 | 1 |
| 0019 | | BAD OLDESLOE, STADT | 16 | - | - | 15 | - |
| 0020 | | TANGSTEDT | 10 | - | - | 10 | - |
| 0021 | | HAMBURG FR.U.HANSEST. | 3 983 | 11 | 12 | 3 118 | 636 |
| 0022 | | UEBRIGE GEMEINDEN | 211 | - | 4 | 189 | 4 |
| 0023 | HENSTEDT-ULZBURG | ZUSAMMEN | 6 987 | 27 | 110 | 5 600 | 645 |
| 0001 | HITZHUSEN | NEUMUENSTER, STADT | 21 | - | - | 20 | - |
| 0002 | | BAD BRAMSTEDT, STADT | 143 | 2 | 26 | 107 | - |
| 0003 | | KALTENKIRCHEN, STADT | 29 | - | - | 28 | - |
| 0004 | | HAMBURG FR.U.HANSEST. | 63 | - | - | 55 | 1 |
| 0005 | | UEBRIGE GEMEINDEN | 94 | - | - | 92 | - |
| 0006 | HITZHUSEN | ZUSAMMEN | 350 | 2 | 26 | 302 | 1 |
| 0001 | HOEGERSDORF | BAD SEGEBERG, STADT | 51 | - | 8 | 32 | - |
| 0002 | | UEBRIGE GEMEINDEN | 32 | - | 1 | 28 | - |
| 0003 | HOEGERSDORF | ZUSAMMEN | 83 | - | 9 | 60 | - |
| 0001 | HUETTBLEK | KALTENKIRCHEN, STADT | 15 | - | - | 13 | - |
| 0002 | | NORDERSTEDT, STADT | 15 | - | - | 15 | - |
| 0003 | | HAMBURG FR.U.HANSEST. | 40 | - | - | 36 | 3 |
| 0004 | | UEBRIGE GEMEINDEN | 41 | - | 2 | 37 | - |
| 0005 | HUETTBLEK | ZUSAMMEN | 111 | - | 2 | 101 | 3 |
| 0001 | ITZSTEDT | BAD SEGEBERG, STADT | 26 | - | 1 | 21 | - |
| 0002 | | KALTENKIRCHEN, STADT | 13 | - | 1 | 12 | - |
| 0003 | | NAME | 26 | - | 10 | 14 | - |
| 0004 | | NORDERSTEDT, STADT | 80 | - | - | 69 | - |

*) OHNE PENDLER MIT UNBESTIMMTEM ZIEL. - 1) EINSCHL. ERWERBSTAETIGE SCHUELER UND STUDIERENDE.

ZAEHLUNG

VERKEHRSMITTEL UND ZEITAUFWAND FUER DEN WEG ZUR ARBEITSSTAETTE *)

| NACH | | | | | | | | | LFD. NR. |
|----------------|---|---|---|---------|---------|---------|----------------|------|-------------|
| VERKEHRSMITTEL | | | ZEITAUFWAND FUER DEN WEG ZUR ARBEITSSTAETTE VON ... BIS UNTER ... MINUTEN | | | | | | |
| EISENBAHN | BUS, SONST. OEFFENTL. VERKEHRS- MITTEL | SONSTIGES (MOTORRAD, MOPED, MOFA) | UNTER 15 | 15 - 30 | 30 - 45 | 45 - 60 | 60 UND MEHR | | |
| - | 1 | - | 6 | 16 | 22 | 5 | 1 | 0004 | |
| 2 | 4 | 2 | 39 | 43 | 29 | 20 | 19 | 0005 | |
| 1 | 1 | - | 2 | 36 | 8 | 1 | 1 | 0001 | |
| - | 3 | - | 6 | 12 | - | 1 | - | 0002 | |
| 2 | 1 | - | - | - | 3 | 9 | 13 | 0003 | |
| - | 1 | - | 6 | 18 | 16 | 7 | 3 | 0004 | |
| 3 | 6 | 2 | 14 | 66 | 27 | 18 | 17 | 0005 | |
| - | 1 | - | - | 3 | 8 | 1 | - | 0001 | |
| - | - | - | 1 | 16 | - | - | - | 0002 | |
| - | 1 | - | 1 | 28 | 10 | 1 | - | 0003 | |
| - | - | - | - | 9 | 2 | - | - | 0004 | |
| - | - | 3 | 2 | 42 | 6 | - | - | 0005 | |
| - | - | - | - | 5 | 16 | - | - | 0006 | |
| - | - | - | 5 | 4 | 1 | - | - | 0007 | |
| 2 | 2 | - | - | 2 | 38 | 56 | 44 | 0008 | |
| - | 1 | - | 13 | 35 | 26 | 12 | 3 | 0009 | |
| 2 | 5 | 3 | 22 | 144 | 107 | 70 | 47 | 0010 | |
| 2 | - | - | - | 17 | 1 | 1 | - | 0001 | |
| - | - | 1 | 4 | 12 | - | - | - | 0002 | |
| 2 | - | - | - | - | 3 | 9 | 5 | 0003 | |
| 1 | 1 | 1 | 5 | 10 | 11 | 5 | 6 | 0004 | |
| 5 | 1 | 2 | 9 | 39 | 15 | 15 | 11 | 0005 | |
| - | - | 3 | 6 | 8 | 1 | - | - | 0001 | |
| - | - | - | - | 11 | 2 | - | - | 0002 | |
| - | 5 | 1 | 3 | 25 | 1 | 1 | 1 | 0003 | |
| - | - | - | - | 1 | 13 | 2 | - | 0004 | |
| 1 | 2 | - | - | - | 13 | 13 | 14 | 0005 | |
| 3 | 4 | - | 9 | 17 | 20 | 5 | 3 | 0006 | |
| 4 | 11 | 4 | 18 | 63 | 50 | 21 | 18 | 0007 | |
| - | - | 1 | 5 | 11 | - | - | - | 0001 | |
| - | - | - | - | - | 6 | 5 | 5 | 0002 | |
| 2 | - | 1 | 7 | 24 | 11 | 2 | 4 | 0003 | |
| 2 | - | 2 | 12 | 35 | 17 | 7 | 9 | 0004 | |
| - | 5 | 2 | - | 44 | 13 | 3 | - | 0001 | |
| - | 2 | - | - | 14 | 8 | - | - | 0002 | |
| - | - | - | 7 | 9 | - | - | - | 0003 | |
| - | - | 1 | 5 | 10 | 1 | 1 | - | 0004 | |
| - | - | 1 | 5 | 9 | - | - | 1 | 0005 | |
| 1 | - | - | - | - | 3 | 10 | 12 | 0006 | |
| - | 1 | 2 | 3 | 19 | 8 | 6 | 2 | 0007 | |
| 1 | 8 | 6 | 20 | 105 | 33 | 20 | 15 | 0008 | |
| - | 1 | - | - | - | 2 | 22 | 6 | 0001 | |
| 2 | 1 | 1 | - | 6 | 21 | 8 | 1 | 0002 | |
| 3 | - | - | - | 16 | 8 | - | - | 0003 | |
| 1 | 1 | - | - | 4 | 6 | - | - | 0004 | |
| - | - | - | - | 1 | 11 | 1 | - | 0005 | |
| - | - | - | 1 | 6 | 11 | 2 | 3 | 0006 | |
| 10 | 17 | 3 | 23 | 77 | 25 | 4 | 2 | 0007 | |
| 1 | 1 | - | - | 6 | 17 | 1 | - | 0008 | |
| 1 | - | - | - | - | 11 | 4 | - | 0009 | |
| - | 3 | 1 | 10 | 10 | 4 | - | - | 0010 | |
| 5 | 1 | 2 | - | 27 | 11 | 2 | - | 0011 | |
| 2 | 1 | - | - | 6 | 22 | 3 | - | 0012 | |
| - | 29 | 3 | 44 | 81 | 10 | - | 1 | 0013 | |
| 22 | 22 | 13 | 198 | 190 | 32 | 7 | 2 | 0014 | |
| - | 3 | - | 34 | 18 | 3 | - | - | 0015 | |
| 41 | 167 | 25 | 301 | 1 036 | 261 | 73 | 34 | 0016 | |
| - | - | 1 | 1 | 8 | 2 | 1 | - | 0017 | |
| - | - | - | - | - | 24 | 5 | - | 0018 | |
| - | 1 | - | - | 1 | 12 | 2 | 1 | 0019 | |
| - | - | - | 3 | 4 | 3 | - | - | 0020 | |
| 86 | 109 | 11 | 30 | 542 | 1 582 | 969 | 860 | 0021 | |
| 3 | 6 | 5 | 16 | 58 | 45 | 46 | 46 | 0022 | |
| 177 | 363 | 65 | 661 | 2 097 | 2 123 | 1 150 | 956 | 0023 | |
| - | 1 | - | - | 14 | 7 | - | - | 0001 | |
| - | 1 | 7 | 113 | 29 | - | - | 1 | 0002 | |
| - | 1 | - | - | 24 | 4 | 1 | - | 0003 | |
| 5 | 1 | 1 | - | - | 17 | 21 | 25 | 0004 | |
| - | 2 | - | 14 | 30 | 33 | 10 | 7 | 0005 | |
| 5 | 6 | 8 | 127 | 97 | 61 | 32 | 33 | 0006 | |
| - | 10 | 1 | 25 | 26 | - | - | - | 0001 | |
| 2 | - | 1 | 7 | 10 | 7 | 6 | 2 | 0002 | |
| 2 | 10 | 2 | 32 | 36 | 7 | 6 | 2 | 0003 | |
| - | - | 2 | 3 | 10 | - | 1 | 1 | 0001 | |
| - | - | - | - | 5 | 10 | - | - | 0002 | |
| 1 | - | - | - | 3 | 16 | 8 | 13 | 0003 | |
| - | 1 | 1 | 11 | 21 | 4 | 4 | 1 | 0004 | |
| 1 | 1 | 3 | 14 | 39 | 30 | 13 | 15 | 0005 | |
| - | 4 | - | - | 22 | 3 | 1 | - | 0001 | |
| - | - | - | - | 10 | 2 | - | 1 | 0002 | |
| - | 2 | - | 22 | 4 | - | - | - | 0003 | |
| - | 10 | 1 | - | 56 | 17 | 6 | 1 | 0004 | |

NOCH: KREIS SEGEBERG

| LFD. NR. | MOHNSITZGEMEINDE | ZIELGEMEINDE | BERUFS- AUSPENDLER 1) | UND ZWAR | | | |
|-------------|----------------------|-------------------------|--------------------------|--|---------|-------|--|
| | | | | HAUPTSAECHLICH BENUTZTEM | | | |
| | | | INSGESAMT | KEIN VERKEHRS- MITTEL (ZU FUSS) | FAHRRAD | PKW | U - BAHN, S - BAHN, STRASSENBAHN |
| 0005 | | SUEL FELD | 14 | - | 1 | 10 | - |
| 0006 | | BAD OLDESLOE, STADT | 10 | - | 1 | 7 | - |
| 0007 | | HAMBURG FR. U. HANSEST. | 231 | - | - | 193 | 21 |
| 0008 | | UEBRIGE GEMEINDEN | 62 | - | 1 | 55 | - |
| 0009 | ITZSTEDT | ZUSAMMEN | 462 | - | 15 | 381 | 21 |
| 0001 | KALTENKIRCHEN, STADT | KIEL, LANDESHAUPTSTADT | 40 | - | - | 33 | - |
| 0002 | | LUEBECK, HANSESTADT | 12 | - | - | 12 | - |
| 0003 | | NEUMUENSTER, STADT | 44 | - | - | 34 | - |
| 0004 | | BOENNINGSTEDT | 19 | - | - | 16 | - |
| 0005 | | ELMSHORN, STADT | 15 | - | - | 15 | - |
| 0006 | | HALSTENBEK | 10 | - | - | 7 | 3 |
| 0007 | | PINNEBERG, STADT | 16 | - | - | 14 | - |
| 0008 | | QUICKBORN, STADT | 125 | - | 1 | 92 | - |
| 0009 | | RELLINGEN | 12 | - | - | 11 | - |
| 0010 | | ALVESLOHE | 40 | - | 4 | 31 | - |
| 0011 | | BAD BRAMSTEDT, STADT | 97 | 1 | 1 | 81 | - |
| 0012 | | BAD SEGEBERG, STADT | 52 | - | - | 46 | - |
| 0013 | | BOOSTEDT | 10 | - | - | 4 | - |
| 0014 | | ELLERAU | 101 | - | - | 80 | - |
| 0015 | | HENSTEDT-ULZBURG | 271 | 1 | 12 | 214 | - |
| 0016 | | KISDORF | 29 | - | 2 | 23 | - |
| 0017 | | LENTFOEHRDEN | 13 | - | - | 10 | - |
| 0018 | | NORDERSTEDT, STADT | 551 | 5 | 1 | 474 | - |
| 0019 | | NUETZEN | 11 | 1 | 1 | 8 | - |
| 0020 | | SCHMALFELD | 16 | - | 1 | 15 | - |
| 0021 | | SIEVERSBUETTEN | 10 | - | - | 9 | - |
| 0022 | | AHRENSBURG, STADT | 10 | - | - | 10 | - |
| 0023 | | HAMBURG FR. U. HANSEST. | 1 474 | - | - | 1 160 | 174 |
| 0024 | | UEBRIGE GEMEINDEN | 203 | 1 | 5 | 178 | 3 |
| 0025 | KALTENKIRCHEN, STADT | ZUSAMMEN | 3 181 | 9 | 28 | 2 577 | 180 |
| 0001 | KATTENDORF | HENSTEDT-ULZBURG | 27 | - | - | 25 | - |
| 0002 | | KALTENKIRCHEN, STADT | 71 | - | 6 | 54 | - |
| 0003 | | NORDERSTEDT, STADT | 44 | - | - | 43 | - |
| 0004 | | HAMBURG FR. U. HANSEST. | 100 | - | - | 86 | 9 |
| 0005 | | UEBRIGE GEMEINDEN | 56 | - | 2 | 48 | - |
| 0006 | KATTENDORF | ZUSAMMEN | 298 | - | 8 | 256 | 9 |
| 0001 | KAYHUEDE | NAHE | 12 | - | 2 | 8 | - |
| 0002 | | NORDERSTEDT, STADT | 51 | - | - | 41 | 2 |
| 0003 | | BARGFELD-STEGEN | 18 | - | 6 | 9 | - |
| 0004 | | HAMBURG FR. U. HANSEST. | 213 | - | 1 | 174 | 20 |
| 0005 | | UEBRIGE GEMEINDEN | 47 | 1 | 4 | 40 | - |
| 0006 | KAYHUEDE | ZUSAMMEN | 341 | 1 | 13 | 272 | 22 |
| 0001 | KISDORF | QUICKBORN, STADT | 22 | 1 | - | 19 | - |
| 0002 | | BAD SEGEBERG, STADT | 12 | - | - | 11 | - |
| 0003 | | ELLERAU | 17 | - | - | 14 | - |
| 0004 | | HENSTEDT-ULZBURG | 105 | - | 15 | 78 | - |
| 0005 | | KALTENKIRCHEN, STADT | 130 | - | 18 | 102 | - |
| 0006 | | NORDERSTEDT, STADT | 165 | 1 | - | 152 | - |
| 0007 | | HAMBURG FR. U. HANSEST. | 442 | - | - | 379 | 49 |
| 0008 | | UEBRIGE GEMEINDEN | 97 | 2 | 4 | 81 | - |
| 0009 | KISDORF | ZUSAMMEN | 990 | 4 | 37 | 836 | 49 |
| 0001 | KLEIN ROENNAU | KIEL, LANDESHAUPTSTADT | 10 | - | - | 10 | - |
| 0002 | | LUEBECK, HANSESTADT | 11 | - | - | 11 | - |
| 0003 | | NEUMUENSTER, STADT | 13 | - | - | 13 | - |
| 0004 | | BAD SEGEBERG, STADT | 299 | 3 | 38 | 246 | - |
| 0005 | | MAHLSTEDT, STADT | 18 | - | - | 17 | - |
| 0006 | | HAMBURG FR. U. HANSEST. | 24 | - | - | 20 | - |
| 0007 | | UEBRIGE GEMEINDEN | 61 | - | - | 56 | - |
| 0008 | KLEIN ROENNAU | ZUSAMMEN | 436 | 3 | 38 | 373 | - |
| 0001 | KREMS II | BAD SEGEBERG, STADT | 46 | - | 1 | 41 | - |
| 0002 | | HAMBURG FR. U. HANSEST. | 12 | - | - | 12 | - |
| 0003 | | UEBRIGE GEMEINDEN | 41 | - | 1 | 37 | - |
| 0004 | KREMS II | ZUSAMMEN | 99 | - | 2 | 90 | - |
| 0001 | KUEKELS | BAD SEGEBERG, STADT | 37 | - | 1 | 33 | - |
| 0002 | | HAMBURG FR. U. HANSEST. | 32 | - | - | 31 | 1 |
| 0003 | | UEBRIGE GEMEINDEN | 48 | - | 3 | 40 | - |
| 0004 | KUEKELS | ZUSAMMEN | 117 | - | 4 | 104 | 1 |
| 0001 | LATENDORF | NEUMUENSTER, STADT | 93 | - | 2 | 84 | - |
| 0002 | | RICKLING | 10 | - | - | 10 | - |
| 0003 | | MAHLSTEDT, STADT | 11 | - | 1 | 9 | - |
| 0004 | | UEBRIGE GEMEINDEN | 52 | - | 4 | 45 | - |
| 0005 | LATENDORF | ZUSAMMEN | 166 | - | 7 | 148 | - |
| 0001 | LEEZEN | BAD SEGEBERG, STADT | 122 | 2 | 1 | 99 | - |
| 0002 | | NORDERSTEDT, STADT | 21 | - | - | 20 | - |
| 0003 | | MAHLSTEDT, STADT | 21 | - | - | 18 | - |
| 0004 | | HAMBURG FR. U. HANSEST. | 93 | - | - | 80 | 3 |
| 0005 | | UEBRIGE GEMEINDEN | 125 | - | 3 | 109 | - |
| 0006 | LEEZEN | ZUSAMMEN | 382 | 2 | 4 | 326 | 3 |
| 0001 | LENTFOEHRDEN | NEUMUENSTER, STADT | 23 | - | - | 19 | - |
| 0002 | | QUICKBORN, STADT | 16 | - | - | 13 | - |
| 0003 | | BAD BRAMSTEDT, STADT | 108 | - | 13 | 73 | - |
| 0004 | | ELLERAU | 15 | - | - | 13 | - |
| 0005 | | HENSTEDT-ULZBURG | 25 | - | - | 22 | - |

*) OHNE PENDLER MIT UNBESTIMMTEM ZIEL.- 1) EINSCHL. ERWERBSTAETIGE SCHUELER UND STUDIERENDE.

ZAEHLUNG

VERKEHRSMITTEL UND ZEITAUFWAND FUER DEN WEG ZUR ARBEITSSTAETTE *)

| NACH | | ZEITAUFWAND FUER DEN WEG ZUR ARBEITSSTAETTE VON ... BIS UNTER ... MINUTEN | | | | | | | LFD. NR. |
|----------------|---|---|----------|---------|---------|---------|----------------|---|-------------|
| VERKEHRSMITTEL | | | | | | | | | |
| EISENBAHN | BUS, SONST. OEFFENTL. VERKEHRS- MITTEL | SONSTIGES (MOTORRAD, MOPED, MOFA) | UNTER 15 | 15 - 30 | 30 - 45 | 45 - 60 | 60 UND MEHR | | |
| - | 3 | - | 3 | 1 | 10 | - | - | - | 0005 |
| - | 2 | - | 2 | 4 | 3 | 1 | - | - | 0006 |
| - | 15 | 2 | - | 34 | 68 | 70 | 59 | - | 0007 |
| - | 2 | 4 | 8 | 25 | 17 | 9 | 3 | - | 0008 |
| - | 38 | 7 | 35 | 156 | 120 | 87 | 64 | - | 0009 |
| 7 | - | - | - | - | 7 | 25 | 8 | - | 0001 |
| 7 | - | - | - | - | 1 | - | 11 | - | 0002 |
| 3 | 3 | - | - | 9 | 22 | 11 | 2 | - | 0003 |
| - | - | - | - | 8 | 8 | 3 | - | - | 0004 |
| - | - | - | - | 3 | 11 | 1 | - | - | 0005 |
| - | - | - | - | 3 | 3 | 2 | 2 | - | 0006 |
| 2 | - | - | - | 3 | 9 | 4 | - | - | 0007 |
| 28 | 4 | - | 5 | 86 | 26 | 7 | 1 | - | 0008 |
| 1 | - | - | - | 4 | 5 | 3 | - | - | 0009 |
| - | - | 5 | 24 | 14 | 2 | - | - | - | 0010 |
| 11 | 1 | 2 | 8 | 80 | 8 | 1 | - | - | 0011 |
| - | 6 | - | - | 14 | 30 | 8 | - | - | 0012 |
| 6 | - | - | - | 1 | 6 | 3 | - | - | 0013 |
| 12 | 7 | 2 | 8 | 76 | 14 | 1 | 2 | - | 0014 |
| 28 | 5 | 11 | 99 | 133 | 22 | 9 | 8 | - | 0015 |
| - | 2 | 2 | 13 | 13 | 2 | - | 1 | - | 0016 |
| 1 | 2 | - | 4 | 8 | 1 | - | - | - | 0017 |
| 39 | 26 | 6 | 4 | 277 | 202 | 37 | 31 | - | 0018 |
| - | - | 1 | 5 | 5 | - | - | 1 | - | 0019 |
| - | - | - | 6 | - | - | 1 | - | - | 0020 |
| - | 1 | - | - | 7 | 2 | 1 | - | - | 0021 |
| - | - | - | - | - | 3 | 7 | - | - | 0022 |
| 97 | 37 | 6 | - | 100 | 572 | 432 | 370 | - | 0023 |
| 9 | 4 | 3 | 20 | 71 | 45 | 29 | 38 | - | 0024 |
| 251 | 98 | 38 | 196 | 924 | 1 001 | 585 | 475 | - | 0025 |
| - | - | 2 | 8 | 17 | 1 | - | 1 | - | 0001 |
| - | 6 | 5 | 37 | 31 | 2 | 1 | - | - | 0002 |
| - | 1 | - | - | 29 | 12 | 2 | 1 | - | 0003 |
| 2 | 3 | - | - | 3 | 33 | 39 | 25 | - | 0004 |
| 2 | 4 | - | 10 | 24 | 10 | 10 | 2 | - | 0005 |
| 4 | 14 | 7 | 55 | 104 | 58 | 52 | 29 | - | 0006 |
| - | 2 | - | 8 | 4 | - | - | - | - | 0001 |
| - | 8 | - | 3 | 28 | 15 | 3 | 2 | - | 0002 |
| - | 3 | - | 13 | 5 | - | - | - | - | 0003 |
| - | 17 | 1 | 3 | 37 | 91 | 59 | 23 | - | 0004 |
| - | - | 2 | 7 | 23 | 10 | 6 | 1 | - | 0005 |
| - | 30 | 3 | 34 | 97 | 116 | 68 | 26 | - | 0006 |
| - | 2 | - | 2 | 13 | 4 | 3 | - | - | 0001 |
| - | 1 | - | - | 6 | 6 | - | - | - | 0002 |
| - | 3 | - | 3 | 10 | 2 | 2 | - | - | 0003 |
| - | 9 | 3 | 61 | 42 | 1 | 1 | - | - | 0004 |
| - | 5 | 5 | 96 | 28 | 5 | 1 | - | - | 0005 |
| 3 | 9 | - | 2 | 120 | 32 | 5 | 6 | - | 0006 |
| 2 | 11 | 1 | 38 | 38 | 184 | 125 | 95 | - | 0007 |
| 4 | - | 6 | 14 | 31 | 32 | 11 | 9 | - | 0008 |
| 9 | 40 | 15 | 178 | 288 | 266 | 148 | 110 | - | 0009 |
| - | - | - | - | - | 2 | 6 | 2 | - | 0001 |
| - | - | - | - | 1 | 8 | 2 | - | - | 0002 |
| - | - | - | - | 3 | 8 | 2 | - | - | 0003 |
| - | 11 | 1 | 210 | 83 | 4 | 2 | - | - | 0004 |
| - | 1 | - | 2 | 15 | 1 | - | - | - | 0005 |
| 4 | - | - | - | - | 2 | 9 | 13 | - | 0006 |
| 1 | 2 | 2 | 9 | 16 | 22 | 7 | 7 | - | 0007 |
| 5 | 14 | 3 | 221 | 118 | 47 | 28 | 22 | - | 0008 |
| - | 1 | 3 | 11 | 31 | 4 | - | - | - | 0001 |
| - | - | - | - | - | 1 | 3 | 8 | - | 0002 |
| - | 1 | 2 | 4 | 21 | 9 | 2 | 5 | - | 0003 |
| - | 2 | 5 | 15 | 52 | 14 | 5 | 13 | - | 0004 |
| - | 1 | 2 | 17 | 18 | 2 | - | - | - | 0001 |
| - | - | - | - | - | 5 | 19 | 8 | - | 0002 |
| 1 | 1 | 3 | 8 | 18 | 17 | 5 | - | - | 0003 |
| 1 | 2 | 5 | 25 | 36 | 24 | 24 | 8 | - | 0004 |
| - | 6 | 1 | 8 | 70 | 13 | 2 | - | - | 0001 |
| - | - | - | 3 | 7 | - | - | - | - | 0002 |
| - | - | 1 | 1 | 8 | 1 | 1 | - | - | 0003 |
| 2 | - | 1 | 12 | 21 | 3 | 10 | 6 | - | 0004 |
| 2 | 6 | 3 | 24 | 106 | 17 | 13 | 6 | - | 0005 |
| - | 17 | 3 | 31 | 83 | 7 | 1 | - | - | 0001 |
| 1 | 1 | - | - | 3 | 17 | 1 | - | - | 0002 |
| 3 | 3 | - | 2 | 17 | - | 1 | 1 | - | 0003 |
| 6 | 4 | - | - | 1 | 41 | 32 | 19 | - | 0004 |
| - | 10 | 3 | 24 | 53 | 30 | 12 | 6 | - | 0005 |
| 6 | 35 | 6 | 57 | 157 | 95 | 47 | 26 | - | 0006 |
| 3 | 1 | - | - | 9 | 13 | 1 | - | - | 0001 |
| - | 3 | - | - | 15 | 1 | - | - | - | 0002 |
| 11 | 7 | 4 | 55 | 48 | 5 | - | - | - | 0003 |
| 2 | - | - | 1 | 10 | 4 | - | - | - | 0004 |
| 2 | - | 1 | 2 | 18 | 1 | 1 | 3 | - | 0005 |

NOCH: KREIS SEGEBERG

| LFD. NR. | WOHNSTZGEMEINDE | ZIELGEMEINDE | BERUFS- AUSPENDLER 1) INSGESAMT | UND ZMAR HAUPTSAECHLICH BENUTZTEN | | | |
|-------------|--------------------|-------------------------|---------------------------------------|--|---------|--------|--|
| | | | | KEIN VERKEHRS- MITTEL (ZU FUSS) | FAHRRAD | PKW | U - BAHN, S - BAHN, STRASSENBAHN |
| 0006 | | KALTENKIRCHEN, STADT | 122 | 1 | 3 | 94 | - |
| 0007 | | NORDERSTEDT, STADT | 41 | - | - | 38 | - |
| 0008 | | HAMBURG FR. U. HANSEST. | 141 | - | - | 125 | 6 |
| 0009 | | UEBRIGE GEMEINDEN | 100 | - | 1 | 89 | - |
| 0010 | LENTFOENRDEN | ZUSAMMEN | 591 | 1 | 17 | 486 | 6 |
| 0001 | MOENKLOH | BAD BRAMSTEDT, STADT | 10 | - | - | 10 | - |
| 0002 | | HAMBURG FR. U. HANSEST. | 31 | - | - | 29 | - |
| 0003 | | UEBRIGE GEMEINDEN | 31 | - | - | 29 | - |
| 0004 | MOENKLOH | ZUSAMMEN | 72 | - | - | 68 | - |
| 0001 | MOEZEN | BAD SEGEBERG, STADT | 55 | 1 | 1 | 48 | - |
| 0002 | | HAMBURG FR. U. HANSEST. | 17 | - | - | 16 | 1 |
| 0003 | | UEBRIGE GEMEINDEN | 48 | - | - | 40 | 1 |
| 0004 | MOEZEN | ZUSAMMEN | 120 | 1 | 1 | 104 | 2 |
| 0001 | NAHE | BAD SEGEBERG, STADT | 26 | - | - | 21 | - |
| 0002 | | HENSTEDT-ULZBURG | 10 | - | 1 | 8 | - |
| 0003 | | ITZSTEDT | 17 | - | 4 | 12 | - |
| 0004 | | KALTENKIRCHEN, STADT | 11 | - | - | 11 | - |
| 0005 | | NORDERSTEDT, STADT | 126 | - | 1 | 103 | - |
| 0006 | | SUELFELD | 20 | - | 3 | 14 | - |
| 0007 | | HAMBURG FR. U. HANSEST. | 451 | 1 | 1 | 371 | 50 |
| 0008 | | UEBRIGE GEMEINDEN | 81 | 1 | - | 71 | - |
| 0009 | NAHE | ZUSAMMEN | 742 | 2 | 10 | 611 | 50 |
| 0001 | NEGERNBOETEL | LUEBECK, HANSESTADT | 10 | - | - | 8 | - |
| 0002 | | NEUMUENSTER, STADT | 12 | - | - | 11 | - |
| 0003 | | BAD SEGEBERG, STADT | 107 | 1 | 3 | 88 | - |
| 0004 | | RICKLING | 16 | - | - | 16 | - |
| 0005 | | SCHACKENDORF | 11 | - | 1 | 9 | - |
| 0006 | | MAHLSTEDT, STADT | 54 | - | 6 | 46 | - |
| 0007 | | HAMBURG FR. U. HANSEST. | 17 | - | 1 | 17 | - |
| 0008 | | UEBRIGE GEMEINDEN | 47 | - | - | 42 | - |
| 0009 | NEGERNBOETEL | ZUSAMMEN | 274 | 1 | 11 | 237 | - |
| 0001 | NEHMS | BAD SEGEBERG, STADT | 56 | - | - | 51 | - |
| 0002 | | HAMBURG FR. U. HANSEST. | 10 | - | - | 9 | - |
| 0003 | | UEBRIGE GEMEINDEN | 52 | - | 1 | 50 | - |
| 0004 | NEHMS | ZUSAMMEN | 118 | - | 1 | 110 | - |
| 0001 | NEUENGOERS | LUEBECK, HANSESTADT | 15 | - | - | 14 | - |
| 0002 | | BAD SEGEBERG, STADT | 81 | - | 5 | 66 | - |
| 0003 | | BAD OLDESLOE, STADT | 15 | - | - | 12 | - |
| 0004 | | HAMBURG FR. U. HANSEST. | 29 | - | - | 24 | - |
| 0005 | | UEBRIGE GEMEINDEN | 58 | - | 3 | 44 | - |
| 0006 | NEUENGOERS | ZUSAMMEN | 198 | - | 8 | 160 | - |
| 0001 | NEVERS DORF | BAD SEGEBERG, STADT | 55 | - | 2 | 46 | - |
| 0002 | | LEEZEN | 17 | - | 2 | 15 | - |
| 0003 | | BAD OLDESLOE, STADT | 10 | - | - | 9 | - |
| 0004 | | HAMBURG FR. U. HANSEST. | 70 | - | - | 67 | - |
| 0005 | | UEBRIGE GEMEINDEN | 56 | - | 2 | 50 | - |
| 0006 | NEVERS DORF | ZUSAMMEN | 208 | - | 6 | 187 | - |
| 0001 | NORDERSTEDT, STADT | KIEL, LANDESHAUPTSTADT | 52 | - | - | 48 | - |
| 0002 | | LUEBECK, HANSESTADT | 27 | - | - | 27 | - |
| 0003 | | NEUMUENSTER, STADT | 36 | - | - | 35 | - |
| 0004 | | MENTORF BEI HAMBURG | 34 | - | - | 26 | 5 |
| 0005 | | BOENNINGSTEDT | 63 | - | 3 | 57 | - |
| 0006 | | ELLERBEK | 10 | - | - | 9 | - |
| 0007 | | ELMSHORN, STADT | 53 | - | - | 34 | 2 |
| 0008 | | HALSTENBEK | 21 | - | - | 20 | 1 |
| 0009 | | HASLOH | 19 | - | 1 | 16 | - |
| 0010 | | PINNEBERG, STADT | 86 | - | - | 73 | 2 |
| 0011 | | QUICKBORN, STADT | 252 | 1 | 7 | 200 | 5 |
| 0012 | | RELLINGEN | 71 | 1 | 1 | 62 | 1 |
| 0013 | | SCHENEFELD, STADT | 63 | - | - | 56 | 5 |
| 0014 | | TANGSTEDT | 12 | - | - | 10 | - |
| 0015 | | WEDEL (HOLSTEIN), STADT | 33 | - | - | 27 | 4 |
| 0016 | | ALVESLOHE | 15 | - | - | 15 | - |
| 0017 | | BAD BRAMSTEDT, STADT | 14 | - | - | 13 | - |
| 0018 | | BAD SEGEBERG, STADT | 63 | - | - | 58 | - |
| 0019 | | BOOSTEDT | 18 | - | - | 13 | - |
| 0020 | | ELLERAU | 72 | 1 | 3 | 50 | - |
| 0021 | | HENSTEDT-ULZBURG | 187 | 4 | 9 | 148 | 3 |
| 0022 | | KALTENKIRCHEN, STADT | 124 | - | 3 | 110 | - |
| 0023 | | ITZENHOE, STADT | 11 | - | - | 11 | - |
| 0024 | | SCHENEFELD | 12 | - | - | 10 | - |
| 0025 | | AHRENSBURG, STADT | 69 | 1 | - | 61 | 3 |
| 0026 | | BAD OLDESLOE, STADT | 27 | - | - | 25 | - |
| 0027 | | BARGTEHEIDE, STADT | 17 | - | - | 17 | - |
| 0028 | | BARSBUETTTEL | 23 | - | 1 | 17 | 5 |
| 0029 | | GLINDE, STADT | 38 | - | - | 27 | 9 |
| 0030 | | REINBEK, STADT | 19 | - | - | 16 | 2 |
| 0031 | | TANGSTEDT | 43 | - | 1 | 31 | - |
| 0032 | | AMMERSBEK | 14 | - | - | 12 | 1 |
| 0033 | | HAMBURG FR. U. HANSEST. | 17 530 | 88 | 485 | 11 554 | 4 581 |
| 0034 | | BREMEN, FR. HANSEST. | 11 | - | - | 9 | - |
| 0035 | | UEBRIGE GEMEINDEN | 216 | - | 3 | 183 | 4 |
| 0036 | NORDERSTEDT, STADT | ZUSAMMEN | 19 355 | 96 | 518 | 13 080 | 4 633 |
| 0001 | NUETZEN | BAD BRAMSTEDT, STADT | 17 | - | 1 | 10 | - |

*) OHNE PENDLER MIT UNBESTIMMTEM ZIEL.- 1) EINSCHL. ERWERBSTAETIGE SCHUELER UND STUDIERENDE.

ZAEHLUNG

VERKEHRSMITTEL UND ZEITAUFWAND FUER DEN WEG ZUR ARBEITSSTAETTE *)

| NACH | | | ZEITAUFWAND FUER DEN WEG ZUR ARBEITSSTAETTE VON ... BIS UNTER ... MINUTEN | | | | | | LFD. NR. |
|----------------|---|---|---|---------|---------|---------|----------------|------|-------------|
| VERKEHRSMITTEL | | | | | | | | | |
| EISENBAHN | BUS, SONST. OEFFENTL. VERKEHRS- MITTEL | SONSTIGES (MOTORRAD, MOPED, MOFA) | UNTER 15 | 15 - 30 | 30 - 45 | 45 - 60 | 60 UND MEHR | | |
| 17 | 5 | 2 | 49 | 56 | 11 | 5 | 1 | 0006 | |
| 2 | 1 | - | - | 16 | 23 | 2 | - | 0007 | |
| 6 | 4 | - | - | 8 | 45 | 54 | 34 | 0008 | |
| 3 | 2 | 5 | 10 | 41 | 29 | 10 | 10 | 0009 | |
| 46 | 23 | 12 | 117 | 221 | 132 | 73 | 48 | 0010 | |
| - | - | - | 5 | 4 | 1 | - | - | 0001 | |
| 1 | - | 1 | - | - | 9 | 12 | 10 | 0002 | |
| - | - | 2 | 3 | 16 | 7 | 3 | 2 | 0003 | |
| 1 | - | 3 | 8 | 20 | 17 | 15 | 12 | 0004 | |
| - | 4 | 1 | 32 | 20 | 3 | - | - | 0001 | |
| - | - | - | - | - | 3 | 9 | 5 | 0002 | |
| 1 | 6 | - | 7 | 16 | 12 | 6 | 7 | 0003 | |
| 1 | 10 | 1 | 39 | 36 | 18 | 15 | 12 | 0004 | |
| - | 4 | 1 | 2 | 18 | 5 | 1 | - | 0001 | |
| - | - | 1 | 1 | 6 | 2 | 1 | - | 0002 | |
| - | - | 1 | 12 | 5 | - | - | - | 0003 | |
| - | - | - | - | 11 | - | - | - | 0004 | |
| - | 22 | - | 3 | 94 | 19 | 10 | - | 0005 | |
| - | 3 | - | 12 | 5 | 3 | - | - | 0006 | |
| - | 26 | 2 | - | 61 | 176 | 139 | 75 | 0007 | |
| - | 8 | 1 | 15 | 41 | 15 | 5 | 5 | 0008 | |
| - | 63 | 6 | 45 | 241 | 220 | 156 | 80 | 0009 | |
| - | 1 | 1 | - | 3 | 2 | 2 | 3 | 0001 | |
| - | - | 1 | - | 6 | - | - | - | 0002 | |
| - | 13 | 2 | 35 | 66 | 3 | 3 | - | 0003 | |
| - | - | - | 6 | 9 | - | 1 | - | 0004 | |
| - | 1 | - | 9 | 2 | - | - | - | 0005 | |
| - | 1 | 1 | 15 | 34 | 4 | - | 1 | 0006 | |
| - | - | - | - | - | 2 | 7 | 8 | 0007 | |
| - | - | 4 | 8 | 19 | 13 | 5 | 2 | 0008 | |
| - | 16 | 9 | 73 | 139 | 30 | 18 | 14 | 0009 | |
| - | 4 | 1 | 7 | 48 | 1 | - | - | 0001 | |
| 1 | - | - | - | - | - | 4 | 6 | 0002 | |
| - | - | 1 | 9 | 29 | 7 | 3 | 4 | 0003 | |
| 1 | 4 | 2 | 16 | 77 | 8 | 7 | 10 | 0004 | |
| - | - | 1 | - | 3 | 11 | 1 | - | 0001 | |
| 4 | 4 | 2 | 37 | 35 | 8 | 1 | - | 0002 | |
| 2 | - | 1 | - | 12 | 2 | 1 | - | 0003 | |
| 5 | - | - | - | - | - | - | - | 0004 | |
| 1 | 7 | 3 | 1 | 22 | 21 | 7 | 7 | 0005 | |
| 12 | 11 | 7 | 38 | 72 | 43 | 23 | 22 | 0006 | |
| - | 7 | - | 4 | 44 | 2 | 5 | - | 0001 | |
| - | - | - | 16 | 1 | - | - | - | 0002 | |
| - | 1 | - | 1 | 8 | 1 | - | - | 0003 | |
| 2 | 1 | - | - | 1 | 27 | 36 | 6 | 0004 | |
| - | 4 | - | 6 | 20 | 18 | 10 | 2 | 0005 | |
| 2 | 13 | - | 27 | 74 | 48 | 51 | 8 | 0006 | |
| - | - | - | - | - | - | 7 | 45 | 0001 | |
| 2 | 1 | 1 | - | - | - | 8 | 19 | 0002 | |
| - | - | - | - | - | 13 | 19 | 4 | 0003 | |
| 1 | - | 2 | - | 1 | 22 | 11 | - | 0004 | |
| 1 | 2 | - | 9 | 39 | 12 | 1 | 2 | 0005 | |
| - | - | 1 | 1 | 6 | 3 | - | - | 0006 | |
| - | 17 | - | - | 4 | 33 | 10 | 6 | 0007 | |
| - | - | - | - | 8 | 12 | 1 | - | 0008 | |
| - | 1 | 1 | 4 | 11 | 3 | - | 1 | 0009 | |
| - | 11 | - | - | 39 | 32 | 7 | 8 | 0010 | |
| - | 35 | 4 | 35 | 165 | 33 | 11 | 8 | 0011 | |
| - | 6 | - | 2 | 42 | 22 | 5 | - | 0012 | |
| - | 2 | - | 2 | 15 | 46 | - | - | 0013 | |
| - | - | 2 | 4 | 7 | 9 | - | - | 0014 | |
| - | 1 | 1 | - | - | 9 | 19 | 5 | 0015 | |
| - | - | - | - | 10 | 4 | - | 1 | 0016 | |
| 1 | - | - | - | - | 10 | 2 | - | 0017 | |
| - | 5 | - | - | 8 | 36 | 15 | 4 | 0018 | |
| 1 | 3 | 1 | - | - | 5 | 8 | 5 | 0019 | |
| - | 16 | 2 | 5 | 50 | 12 | 4 | 1 | 0020 | |
| 3 | 15 | 5 | 36 | 121 | 20 | 7 | 3 | 0021 | |
| 3 | 7 | 1 | 2 | 73 | 31 | 12 | 6 | 0022 | |
| - | - | - | - | 1 | 6 | 2 | 2 | 0023 | |
| - | 2 | - | - | - | 8 | 3 | 1 | 0024 | |
| - | 4 | - | 1 | 7 | 40 | 15 | 6 | 0025 | |
| - | 2 | - | - | 4 | 19 | 4 | - | 0026 | |
| - | - | - | - | 5 | 12 | - | - | 0027 | |
| - | - | - | - | 15 | 8 | - | - | 0028 | |
| - | 2 | - | - | 9 | 7 | 19 | 3 | 0029 | |
| - | 1 | - | - | - | 3 | 14 | 2 | 0030 | |
| - | 9 | 2 | 12 | 15 | 9 | 5 | 2 | 0031 | |
| - | - | - | 1 | 6 | - | - | 1 | 0032 | |
| 16 | 722 | 84 | 992 | 4 487 | 6 367 | 3 837 | 1 847 | 0033 | |
| 2 | - | - | - | - | - | 2 | 9 | 0034 | |
| 7 | 14 | 5 | 2 | 37 | 57 | 42 | 78 | 0035 | |
| 38 | 878 | 112 | 1 108 | 5 187 | 6 901 | 4 090 | 2 069 | 0036 | |
| 6 | - | - | 2 | 11 | 2 | 2 | - | 0001 | |

BERUFS-AUSPENDLER NACH WOHNSTZ- UND ZIELGEMEINDE SOWIE

NOCH: KREIS SEGEBERG

| LFD. NR. | WOHNSTZGEMEINDE | ZIELGEMEINDE | BERUFS- AUSPENDLER 1) INSGESAMT | HAUPTSAECHLICH BENUTZTEM | | | | UND ZHAR |
|-------------|-----------------|------------------------|---------------------------------------|--|---------|-----|--|----------|
| | | | | KEIN VERKEHRS- MITTEL (ZU FUSS) | FAHRRAD | PKM | U - BAHN, S - BAHN, STRASSENBAHN | |
| 0002 | | HENSTEDT-ULZBURG | 14 | - | - | 10 | - | |
| 0003 | | KALTENKIRCHEN,STADT | 88 | - | 12 | 65 | - | |
| 0004 | | NORDERSTEDT,STADT | 12 | - | - | 12 | - | |
| 0005 | | HAMBURG FR.U.HANSEST. | 42 | - | - | 36 | 2 | |
| 0006 | | UEBRIGE GEMEINDEN | 39 | 1 | - | 34 | - | |
| 0007 | NUETZEN | ZUSAMMEN | 212 | 1 | 13 | 167 | 2 | |
| 0001 | OERING | BAD SEGEBERG,STADT | 26 | - | - | 23 | - | |
| 0002 | | KALTENKIRCHEN,STADT | 14 | - | - | 14 | - | |
| 0003 | | NAHE | 11 | - | 3 | 7 | - | |
| 0004 | | NORDERSTEDT,STADT | 33 | - | - | 28 | - | |
| 0005 | | HAMBURG FR.U.HANSEST. | 158 | - | - | 137 | 15 | |
| 0006 | | UEBRIGE GEMEINDEN | 90 | 1 | 4 | 75 | - | |
| 0007 | OERING | ZUSAMMEN | 332 | 1 | 7 | 284 | 15 | |
| 0001 | OERSDORF | HENSTEDT-ULZBURG | 21 | - | 2 | 17 | - | |
| 0002 | | KALTENKIRCHEN,STADT | 84 | 2 | 19 | 59 | - | |
| 0003 | | NORDERSTEDT,STADT | 20 | - | - | 15 | 1 | |
| 0004 | | HAMBURG FR.U.HANSEST. | 102 | - | - | 88 | 3 | |
| 0005 | | UEBRIGE GEMEINDEN | 54 | - | 1 | 44 | 1 | |
| 0006 | OERSDORF | ZUSAMMEN | 281 | 2 | 22 | 223 | 5 | |
| 0001 | PRONSTORF | LUEBECK, HANSESTADT | 115 | - | - | 102 | - | |
| 0002 | | AHRENSBOEK | 14 | - | - | 11 | - | |
| 0003 | | BAD SEGEBERG,STADT | 85 | - | 2 | 76 | - | |
| 0004 | | HAMBURG FR.U.HANSEST. | 18 | - | - | 17 | - | |
| 0005 | | UEBRIGE GEMEINDEN | 78 | 1 | 1 | 65 | - | |
| 0006 | PRONSTORF | ZUSAMMEN | 310 | 1 | 3 | 271 | - | |
| 0001 | RICKLING | KIEL, LANDESHAUPTSTADT | 17 | - | - | 14 | - | |
| 0002 | | NEUMUENSTER,STADT | 113 | - | - | 89 | - | |
| 0003 | | BAD SEGEBERG,STADT | 88 | - | - | 75 | - | |
| 0004 | | BORNHOEVED | 14 | - | - | 14 | - | |
| 0005 | | TRAPPENKAMP | 36 | - | 2 | 31 | - | |
| 0006 | | WAHLSTEDT,STADT | 59 | - | 2 | 51 | - | |
| 0007 | | HAMBURG FR.U.HANSEST. | 40 | - | - | 36 | - | |
| 0008 | | UEBRIGE GEMEINDEN | 97 | - | 1 | 90 | - | |
| 0009 | RICKLING | ZUSAMMEN | 464 | - | 5 | 400 | - | |
| 0001 | ROHLSTORF | LUEBECK, HANSESTADT | 11 | - | - | 10 | - | |
| 0002 | | BAD SEGEBERG,STADT | 135 | - | 3 | 124 | - | |
| 0003 | | HAMBURG FR.U.HANSEST. | 17 | - | - | 16 | - | |
| 0004 | | UEBRIGE GEMEINDEN | 74 | - | 1 | 70 | - | |
| 0005 | ROHLSTORF | ZUSAMMEN | 237 | - | 4 | 220 | - | |
| 0001 | SCHACKENDORF | NEUMUENSTER,STADT | 10 | - | - | 10 | - | |
| 0002 | | BAD SEGEBERG,STADT | 124 | 1 | 17 | 93 | - | |
| 0003 | | WAHLSTEDT,STADT | 17 | - | 1 | 15 | - | |
| 0004 | | HAMBURG FR.U.HANSEST. | 16 | - | - | 15 | - | |
| 0005 | | UEBRIGE GEMEINDEN | 43 | - | 1 | 40 | - | |
| 0006 | SCHACKENDORF | ZUSAMMEN | 210 | 1 | 19 | 173 | - | |
| 0001 | SCHIEREN | LUEBECK, HANSESTADT | 11 | - | - | 11 | - | |
| 0002 | | BAD SEGEBERG,STADT | 35 | - | - | 32 | - | |
| 0003 | | HAMBURG FR.U.HANSEST. | 13 | - | - | 13 | - | |
| 0004 | | UEBRIGE GEMEINDEN | 34 | - | 2 | 28 | - | |
| 0005 | SCHIEREN | ZUSAMMEN | 93 | - | 2 | 84 | - | |
| 0001 | SCHMALENSEE | NEUMUENSTER,STADT | 21 | - | 1 | 18 | - | |
| 0002 | | BORNHOEVED | 21 | - | - | 19 | - | |
| 0003 | | UEBRIGE GEMEINDEN | 74 | - | 4 | 67 | - | |
| 0004 | SCHMALENSEE | ZUSAMMEN | 116 | - | 5 | 104 | - | |
| 0001 | SCHMALFELD | NEUMUENSTER,STADT | 10 | - | - | 10 | - | |
| 0002 | | QUICKBORN,STADT | 11 | - | - | 9 | - | |
| 0003 | | BAD BRAMSTEDT,STADT | 33 | - | - | 32 | - | |
| 0004 | | BAD SEGEBERG,STADT | 16 | - | - | 15 | - | |
| 0005 | | ELLERAU | 17 | - | - | 13 | - | |
| 0006 | | HENSTEDT-ULZBURG | 34 | - | 3 | 29 | - | |
| 0007 | | KALTENKIRCHEN,STADT | 118 | 2 | 9 | 101 | - | |
| 0008 | | NORDERSTEDT,STADT | 49 | - | - | 47 | - | |
| 0009 | | HAMBURG FR.U.HANSEST. | 158 | - | - | 140 | 8 | |
| 0010 | | UEBRIGE GEMEINDEN | 68 | 2 | 1 | 63 | - | |
| 0011 | SCHMALFELD | ZUSAMMEN | 514 | 4 | 13 | 459 | 8 | |
| 0001 | SCHWISSEL | BAD SEGEBERG,STADT | 19 | - | - | 16 | - | |
| 0002 | | HAMBURG FR.U.HANSEST. | 17 | - | - | 16 | 1 | |
| 0003 | | UEBRIGE GEMEINDEN | 37 | - | - | 33 | - | |
| 0004 | SCHWISSEL | ZUSAMMEN | 73 | - | - | 65 | 1 | |
| 0001 | SEEDORF | KIEL, LANDESHAUPTSTADT | 20 | - | - | 17 | - | |
| 0002 | | LUEBECK, HANSESTADT | 26 | - | - | 25 | - | |
| 0003 | | NEUMUENSTER,STADT | 10 | - | - | 10 | - | |
| 0004 | | BAD SEGEBERG,STADT | 162 | - | - | 149 | - | |
| 0005 | | TRAPPENKAMP | 18 | - | - | 18 | - | |
| 0006 | | WAHLSTEDT,STADT | 20 | - | - | 17 | - | |
| 0007 | | MENSIN | 10 | - | 1 | 8 | - | |
| 0008 | | HAMBURG FR.U.HANSEST. | 27 | - | - | 25 | - | |
| 0009 | | UEBRIGE GEMEINDEN | 109 | - | 1 | 98 | - | |
| 0010 | SEEDORF | ZUSAMMEN | 402 | - | 2 | 367 | - | |
| 0001 | SETH | BAD SEGEBERG,STADT | 54 | - | - | 47 | - | |
| 0002 | | HENSTEDT-ULZBURG | 13 | - | 1 | 12 | - | |

*) OHNE PENDLER MIT UNBESTIMMTEM ZIEL. - 1) EINSCHL. ERWERBSTAETIGE SCHUELER UND STUDIERENDE.

ZAEHLUNG

VERKEHRSMITTEL UND ZEITAUFWAND FUER DEN WEG ZUR ARBEITSSTAETTE *)

| NACH | | | ZEITAUFWAND FUER DEN WEG ZUR ARBEITSSTAETTE VON ... BIS UNTER ... MINUTEN | | | | | LFD. NR. |
|----------------|---|---|---|---------|---------|---------|----------------|-------------|
| VERKEHRSMITTEL | | | | | | | | |
| EISENBAHN | BUS, SONST. OEFFENTL. VERKEHRS- MITTEL | SONSTIGES (MOTORRAD, MOPED, MOFA) | UNTER 15 | 15 - 30 | 30 - 45 | 45 - 60 | 60 UND MEHR | |
| 1 | 2 | 1 | - | 12 | - | 1 | 1 | 0002 |
| 5 | - | 6 | 54 | 29 | 4 | 1 | - | 0003 |
| - | - | - | - | 4 | 6 | - | 2 | 0004 |
| 2 | 2 | - | - | 3 | 15 | 14 | 10 | 0005 |
| 1 | 1 | 1 | 5 | 23 | 6 | 1 | 4 | 0006 |
| 16 | 5 | 8 | 61 | 82 | 33 | 19 | 17 | 0007 |
| - | 3 | - | 1 | 20 | 3 | 2 | - | 0001 |
| - | - | - | - | 13 | 1 | - | - | 0002 |
| - | - | 1 | 7 | 4 | - | - | - | 0003 |
| - | 4 | 1 | - | 14 | 17 | 2 | - | 0004 |
| - | 4 | 2 | - | 6 | 62 | 64 | 26 | 0005 |
| - | 6 | 4 | 23 | 30 | 18 | 12 | 7 | 0006 |
| - | 17 | 8 | 31 | 87 | 101 | 80 | 33 | 0007 |
| 2 | - | - | 6 | 14 | 1 | - | - | 0001 |
| - | 1 | 3 | 70 | 13 | 1 | - | - | 0002 |
| 2 | 2 | - | - | 7 | 12 | 1 | - | 0003 |
| 6 | 2 | 3 | - | 4 | 41 | 32 | 25 | 0004 |
| 1 | 4 | 3 | 4 | 29 | 13 | 3 | 5 | 0005 |
| 11 | 9 | 9 | 80 | 67 | 68 | 36 | 30 | 0006 |
| - | 12 | 1 | 4 | 52 | 49 | 5 | 5 | 0001 |
| - | 7 | 2 | 1 | 11 | 2 | - | - | 0002 |
| - | - | - | 5 | 67 | 12 | 1 | - | 0003 |
| - | - | 1 | - | - | - | 5 | 13 | 0004 |
| - | 4 | 7 | 11 | 27 | 22 | 8 | 10 | 0005 |
| - | 24 | 11 | 21 | 157 | 85 | 19 | 28 | 0006 |
| 2 | - | 1 | - | 3 | 1 | 10 | 3 | 0001 |
| - | 22 | 2 | 4 | 65 | 35 | 3 | 6 | 0002 |
| - | 10 | 3 | 5 | 71 | 11 | - | 1 | 0003 |
| - | - | - | 7 | 4 | 1 | 1 | 1 | 0004 |
| - | - | 3 | 26 | 10 | - | - | - | 0005 |
| - | 3 | 3 | 31 | 25 | 3 | - | - | 0006 |
| 1 | 2 | 1 | - | - | 2 | 9 | 29 | 0007 |
| 1 | - | 5 | 6 | 46 | 20 | 20 | 5 | 0008 |
| 4 | 37 | 18 | 79 | 224 | 73 | 43 | 45 | 0009 |
| - | - | 1 | - | 6 | 4 | 1 | - | 0001 |
| - | 7 | 1 | 55 | 76 | 3 | 1 | - | 0002 |
| 1 | - | - | - | - | - | 8 | 9 | 0003 |
| 1 | 10 | 2 | 10 | 25 | 20 | 8 | 11 | 0004 |
| - | - | - | 65 | 107 | 27 | 18 | 20 | 0005 |
| - | - | - | - | 6 | 4 | - | - | 0001 |
| - | 11 | 2 | 72 | 44 | 5 | 2 | 1 | 0002 |
| - | - | 1 | 8 | 8 | - | 1 | - | 0003 |
| 1 | - | - | - | - | 1 | 7 | 8 | 0004 |
| - | 2 | - | 4 | 8 | 18 | 6 | 7 | 0005 |
| 1 | 13 | 3 | 84 | 66 | 28 | 16 | 16 | 0006 |
| - | - | - | - | 3 | 8 | - | - | 0001 |
| - | 3 | - | 15 | 17 | 2 | 1 | - | 0002 |
| - | - | - | - | - | - | - | 13 | 0003 |
| - | 2 | 2 | 2 | 18 | 4 | 6 | 4 | 0004 |
| - | 5 | 2 | 17 | 38 | 14 | 7 | 17 | 0005 |
| - | 2 | - | - | 17 | 3 | 1 | - | 0001 |
| - | 1 | 1 | 17 | 2 | - | 1 | 1 | 0002 |
| - | 1 | 2 | 8 | 45 | 13 | 3 | 5 | 0003 |
| - | 4 | 3 | 25 | 64 | 16 | 5 | 6 | 0004 |
| - | - | - | - | 6 | 4 | - | - | 0001 |
| 1 | - | 1 | - | 6 | 5 | - | - | 0002 |
| - | 1 | - | 9 | 23 | - | 1 | - | 0003 |
| - | 1 | - | - | 10 | 5 | - | - | 0004 |
| 3 | 1 | - | - | 10 | 7 | - | - | 0005 |
| 1 | - | 1 | 1 | 28 | 4 | 1 | - | 0006 |
| - | 3 | 3 | 73 | 41 | 4 | - | - | 0007 |
| - | 1 | 1 | - | 11 | 38 | - | - | 0008 |
| - | - | - | - | 10 | 47 | 61 | 40 | 0009 |
| 10 | - | - | 17 | 17 | 19 | 9 | 6 | 0010 |
| 15 | 7 | 8 | 100 | 162 | 133 | 73 | 46 | 0011 |
| - | 2 | 1 | 12 | 5 | 2 | - | - | 0001 |
| - | - | - | - | - | 1 | 3 | 13 | 0002 |
| - | 2 | 2 | 3 | 9 | 10 | 13 | 2 | 0003 |
| - | 4 | 3 | 15 | 14 | 13 | 16 | 15 | 0004 |
| - | 2 | 1 | - | 5 | 2 | 8 | 5 | 0001 |
| - | 1 | - | - | 2 | 17 | 6 | 1 | 0002 |
| - | - | - | - | 4 | 6 | - | - | 0003 |
| - | 11 | 2 | - | 131 | 28 | 3 | - | 0004 |
| - | - | - | 1 | 17 | - | - | - | 0005 |
| - | 2 | 1 | - | 4 | 16 | - | - | 0006 |
| - | - | - | 7 | 2 | - | - | 1 | 0007 |
| 2 | - | - | - | - | 1 | 5 | 21 | 0008 |
| - | 2 | 8 | 18 | 48 | 25 | 10 | 8 | 0009 |
| 2 | 18 | 13 | 26 | 213 | 95 | 32 | 36 | 0010 |
| - | 6 | 1 | - | 44 | 7 | 3 | - | 0001 |
| - | - | - | 1 | 8 | 4 | - | - | 0002 |

NOCH: KREIS SEGEBERG

| LFD. NR. | WOHNSTZGEMEINDE | ZIELGEMEINDE | BERUFS- AUSPENDLER 1) | UND ZMAR HAUPTSAECHLICH BENUTZTEM | | | |
|-------------|-----------------|------------------------|--------------------------|--|---------|-----|--|
| | | | | KEIN VERKEHRS- MITTEL (ZU FUSS) | FAHRRAD | PKW | U - BAHN, S - BAHN, STRASSENBAHN |
| 0003 | | ITZSTEDT | 10 | 2 | 4 | 4 | - |
| 0004 | | KALTENKIRCHEN,STADT | 19 | - | - | 18 | - |
| 0005 | | LEEZEN | 12 | - | - | 9 | - |
| 0006 | | NAHE | 12 | - | - | 11 | - |
| 0007 | | NORDERSTEDT,STADT | 77 | - | - | 66 | - |
| 0008 | | OERSDORF | 31 | - | 9 | 21 | - |
| 0009 | | BAD OLDSELOE,STADT | 13 | - | - | 10 | - |
| 0010 | | HAMBURG FR.U.HANSEST. | 196 | - | - | 179 | 12 |
| 0011 | | UEBRIGE GEMEINDEN | 110 | - | 10 | 92 | - |
| 0012 | SETH | ZUSAMMEN | 547 | 2 | 24 | 469 | 12 |
| 0001 | SIEVERSHUETTEN | BAD SEGEBERG,STADT | 13 | - | - | 11 | - |
| 0002 | | HENSTEDT-ULZBURG | 26 | - | 1 | 21 | - |
| 0003 | | KALTENKIRCHEN,STADT | 33 | 1 | - | 28 | - |
| 0004 | | KISDORF | 12 | - | - | 12 | - |
| 0005 | | NORDERSTEDT,STADT | 33 | - | - | 29 | - |
| 0006 | | HAMBURG FR.U.HANSEST. | 122 | - | - | 118 | 4 |
| 0007 | | UEBRIGE GEMEINDEN | 53 | 1 | 4 | 46 | - |
| 0008 | SIEVERSHUETTEN | ZUSAMMEN | 292 | 2 | 5 | 265 | 4 |
| 0001 | STIPSDORF | BAD SEGEBERG,STADT | 31 | 1 | 3 | 26 | - |
| 0002 | | UEBRIGE GEMEINDEN | 27 | - | 1 | 23 | - |
| 0003 | STIPSDORF | ZUSAMMEN | 58 | 1 | 4 | 49 | - |
| 0001 | STOCKSEE | KIEL, LANDESHAUPTSTADT | 18 | - | - | 18 | - |
| 0002 | | PLOEN,STADT | 14 | - | - | 13 | - |
| 0003 | | BAD SEGEBERG,STADT | 16 | - | - | 16 | - |
| 0004 | | UEBRIGE GEMEINDEN | 53 | - | 1 | 48 | - |
| 0005 | STOCKSEE | ZUSAMMEN | 101 | - | 1 | 95 | - |
| 0001 | STRUKDORF | LUEBECK, HANSESTADT | 42 | - | 1 | 39 | - |
| 0002 | | BAD SEGEBERG,STADT | 18 | - | - | 12 | - |
| 0003 | | UEBRIGE GEMEINDEN | 30 | - | - | 27 | - |
| 0004 | STRUKDORF | ZUSAMMEN | 90 | - | 1 | 78 | - |
| 0001 | STRUVENHUETTEN | BAD BRAMSTEDT,STADT | 10 | - | - | 10 | - |
| 0002 | | BAD SEGEBERG,STADT | 14 | - | - | 11 | - |
| 0003 | | HENSTEDT-ULZBURG | 17 | - | - | 12 | - |
| 0004 | | KALTENKIRCHEN,STADT | 70 | - | 1 | 62 | - |
| 0005 | | NORDERSTEDT,STADT | 35 | - | - | 33 | - |
| 0006 | | HAMBURG FR.U.HANSEST. | 76 | - | - | 66 | 5 |
| 0007 | | UEBRIGE GEMEINDEN | 64 | - | 1 | 61 | - |
| 0008 | STRUVENHUETTEN | ZUSAMMEN | 286 | - | 2 | 255 | 5 |
| 0001 | STUVENBORN | BAD SEGEBERG,STADT | 21 | - | 2 | 15 | - |
| 0002 | | HENSTEDT-ULZBURG | 15 | - | - | 13 | - |
| 0003 | | KALTENKIRCHEN,STADT | 33 | - | - | 29 | - |
| 0004 | | NORDERSTEDT,STADT | 38 | - | - | 33 | - |
| 0005 | | SIEVERSHUETTEN | 26 | 1 | 14 | 11 | - |
| 0006 | | HAMBURG FR.U.HANSEST. | 88 | - | - | 77 | 6 |
| 0007 | | UEBRIGE GEMEINDEN | 65 | - | 2 | 60 | - |
| 0008 | STUVENBORN | ZUSAMMEN | 286 | 1 | 18 | 238 | 6 |
| 0001 | SUELFELD | LUEBECK, HANSESTADT | 10 | - | - | 10 | - |
| 0002 | | BAD SEGEBERG,STADT | 53 | - | - | 47 | - |
| 0003 | | HENSTEDT-ULZBURG | 13 | - | - | 12 | - |
| 0004 | | ITZSTEDT | 15 | - | 5 | 10 | - |
| 0005 | | NORDERSTEDT,STADT | 62 | - | - | 56 | - |
| 0006 | | AHRENSBURG,STADT | 47 | - | - | 43 | - |
| 0007 | | BAD OLDSELOE,STADT | 128 | 8 | 14 | 74 | - |
| 0008 | | BARGFELD-STEGEN | 16 | 1 | - | 14 | - |
| 0009 | | BARGTEHEIDE,STADT | 51 | 1 | 1 | 44 | - |
| 0010 | | HAMBURG FR.U.HANSEST. | 299 | - | 1 | 282 | 9 |
| 0011 | | UEBRIGE GEMEINDEN | 149 | 3 | 3 | 133 | - |
| 0012 | SUELFELD | ZUSAMMEN | 843 | 13 | 24 | 725 | 9 |
| 0001 | TARBEB | UEBRIGE GEMEINDEN | 27 | 1 | 2 | 20 | - |
| 0002 | TARBEB | ZUSAMMEN | 27 | 1 | 2 | 20 | - |
| 0001 | TENSFELD | NEUMUENSTER,STADT | 10 | - | - | 9 | - |
| 0002 | | BAD SEGEBERG,STADT | 64 | - | 2 | 50 | - |
| 0003 | | BORNHOEVED | 13 | 1 | - | 11 | - |
| 0004 | | TRAPPENKAMP | 12 | - | 1 | 11 | - |
| 0005 | | MAHLSTEDT,STADT | 15 | - | - | 15 | - |
| 0006 | | UEBRIGE GEMEINDEN | 66 | - | 2 | 60 | - |
| 0007 | TENSFELD | ZUSAMMEN | 180 | 1 | 5 | 156 | - |
| 0001 | TODESFELDE | BAD SEGEBERG,STADT | 71 | - | - | 62 | - |
| 0002 | | NORDERSTEDT,STADT | 12 | - | - | 11 | - |
| 0003 | | MAHLSTEDT,STADT | 27 | 1 | - | 24 | - |
| 0004 | | HAMBURG FR.U.HANSEST. | 36 | - | - | 30 | 3 |
| 0005 | | UEBRIGE GEMEINDEN | 83 | 1 | 3 | 77 | - |
| 0006 | TODESFELDE | ZUSAMMEN | 229 | 2 | 3 | 204 | 3 |
| 0001 | TRAPPENKAMP | KIEL, LANDESHAUPTSTADT | 125 | - | - | 113 | - |
| 0002 | | LUEBECK, HANSESTADT | 23 | - | - | 23 | - |
| 0003 | | NEUMUENSTER,STADT | 262 | - | - | 209 | - |
| 0004 | | HANKENDORF | 36 | 1 | 1 | 29 | - |
| 0005 | | BAD SEGEBERG,STADT | 160 | - | - | 136 | - |
| 0006 | | BOOSTEDT | 21 | - | - | 19 | - |
| 0007 | | BORNHOEVED | 84 | 4 | 15 | 59 | - |
| 0008 | | GOENNEBEK | 51 | 8 | 22 | 20 | - |
| 0009 | | RICKLING | 164 | 1 | 2 | 140 | - |

*) OHNE PENDLER MIT UNBESTIMMTEM ZIEL.- 1) EINSCHL. ERWERBSTAETIGE SCHUELER UND STUDIERENDE.

ZAEHLUNG

VERKEHRSMITTEL UND ZEITAUFWAND FUER DEN WEG ZUR ARBEITSSTAETTE *)

| NACH | | | ZEITAUFWAND FUER DEN WEG ZUR ARBEITSSTAETTE VON ... BIS UNTER ... MINUTEN | | | | | LFD. NR. |
|----------------|---|---|---|---------|---------|---------|----------------|-------------|
| VERKEHRSMITTEL | BUS, SONST. OEFFENTL. VERKEHRS- MITTEL | SONSTIGES (MOTORRAD, MOPED, MOFA) | UNTER 15 | 15 - 30 | 30 - 45 | 45 - 60 | 60 UND MEHR | |
| - | - | - | 10 | - | - | - | - | 0003 |
| - | - | 1 | - | 17 | - | 2 | - | 0004 |
| - | 2 | 1 | 6 | 6 | - | - | - | 0005 |
| - | - | 1 | 9 | 3 | - | - | - | 0006 |
| - | 8 | 3 | - | 32 | 37 | 3 | 5 | 0007 |
| - | - | 1 | 22 | 7 | - | 1 | - | 0008 |
| - | 2 | 1 | - | 8 | 5 | - | - | 0009 |
| - | 4 | 5 | - | 26 | 66 | 73 | 49 | 0010 |
| 1 | 2 | 15 | 14 | 48 | 26 | 16 | 6 | 0011 |
| 1 | 24 | - | 62 | 182 | 145 | 98 | 60 | 0012 |
| - | 2 | - | 1 | 7 | 5 | - | - | 0001 |
| - | - | 4 | 4 | 17 | 3 | 1 | 1 | 0002 |
| - | 3 | 1 | 2 | 28 | 1 | - | 2 | 0003 |
| - | - | - | 4 | 8 | - | - | - | 0004 |
| - | 4 | - | - | 13 | 15 | 1 | 4 | 0005 |
| - | - | - | - | 4 | 40 | 48 | 30 | 0006 |
| - | 2 | - | 10 | 27 | 12 | 3 | 1 | 0007 |
| - | 11 | 5 | 21 | 104 | 76 | 53 | 38 | 0008 |
| - | 1 | - | 24 | 7 | - | - | - | 0001 |
| 1 | 1 | 2 | 1 | 5 | 10 | 8 | 3 | 0002 |
| 1 | - | 2 | 25 | 12 | 10 | 8 | 3 | 0003 |
| - | - | - | - | 1 | 14 | 3 | - | 0001 |
| - | 1 | - | - | 11 | 3 | - | - | 0002 |
| - | - | - | - | 14 | 2 | - | - | 0003 |
| - | 2 | 2 | 3 | 33 | 7 | 5 | 5 | 0004 |
| - | 3 | 2 | 3 | 59 | 26 | 8 | 5 | 0005 |
| - | 2 | - | - | 15 | 17 | 5 | 5 | 0001 |
| - | 4 | 2 | - | 12 | 4 | 2 | - | 0002 |
| 1 | - | 2 | 5 | 11 | 4 | 1 | 9 | 0003 |
| 1 | 6 | 4 | 5 | 38 | 25 | 8 | 14 | 0004 |
| - | - | - | 1 | 8 | 1 | - | - | 0001 |
| - | 1 | 2 | - | 12 | 2 | - | - | 0002 |
| - | 2 | 3 | - | 12 | 4 | 1 | - | 0003 |
| - | 3 | 4 | 25 | 44 | 1 | - | - | 0004 |
| 1 | - | 1 | - | 9 | 26 | - | - | 0005 |
| - | 2 | 1 | - | 2 | 22 | 36 | 16 | 0006 |
| - | - | 2 | 19 | 24 | 17 | 4 | - | 0007 |
| 3 | 8 | 13 | 45 | 111 | 73 | 41 | 16 | 0008 |
| - | 4 | - | - | 17 | 4 | - | - | 0001 |
| - | 1 | 1 | 1 | 13 | 1 | - | - | 0002 |
| - | 3 | 1 | - | 28 | 5 | - | - | 0003 |
| - | 1 | 4 | - | 27 | 11 | - | - | 0004 |
| - | - | - | 23 | 3 | - | - | - | 0005 |
| 1 | 3 | 1 | - | 2 | 35 | 32 | 19 | 0006 |
| - | 1 | 2 | 11 | 25 | 20 | 6 | 3 | 0007 |
| 1 | 13 | 9 | 35 | 115 | 76 | 38 | 22 | 0008 |
| - | - | - | - | - | 3 | 5 | 2 | 0001 |
| - | 5 | 1 | - | 40 | 12 | 1 | - | 0002 |
| - | 1 | - | - | 7 | 3 | 2 | 1 | 0003 |
| - | - | - | 11 | 4 | - | - | - | 0004 |
| - | 5 | 1 | 1 | 20 | 35 | 5 | 1 | 0005 |
| - | 2 | 2 | - | 32 | 10 | 4 | 1 | 0006 |
| - | 26 | 6 | 35 | 76 | 14 | 3 | - | 0007 |
| - | 1 | - | 4 | 12 | - | - | - | 0008 |
| - | 5 | - | 9 | 35 | 2 | 3 | 2 | 0009 |
| - | 5 | 2 | - | 27 | 99 | 90 | 83 | 0010 |
| - | 6 | 4 | 24 | 45 | 35 | 27 | 18 | 0011 |
| - | 56 | 16 | 84 | 298 | 213 | 140 | 108 | 0012 |
| - | 3 | 1 | 8 | 8 | 3 | 3 | 5 | 0001 |
| - | 3 | 1 | 8 | 8 | 3 | 3 | 5 | 0002 |
| - | 1 | - | - | 7 | 3 | - | - | 0001 |
| - | 9 | 3 | 4 | 57 | 1 | 1 | 1 | 0002 |
| - | - | 1 | 9 | 4 | - | - | - | 0003 |
| - | - | - | 8 | 3 | 1 | - | - | 0004 |
| - | - | - | - | 11 | 4 | - | - | 0005 |
| - | 3 | 1 | 9 | 26 | 15 | 9 | 7 | 0006 |
| - | 13 | 5 | 30 | 108 | 24 | 10 | 8 | 0007 |
| - | 8 | 1 | 12 | 54 | 4 | 1 | - | 0001 |
| - | 1 | - | - | 1 | 7 | 4 | - | 0002 |
| - | - | 2 | 8 | 17 | 1 | - | 1 | 0003 |
| - | 1 | 2 | - | - | 10 | 17 | 9 | 0004 |
| - | - | 2 | 13 | 35 | 25 | 6 | 4 | 0005 |
| - | 10 | 7 | 33 | 107 | 47 | 28 | 14 | 0006 |
| - | 12 | - | - | 8 | 68 | 38 | 11 | 0001 |
| - | - | - | - | - | 9 | 10 | 4 | 0002 |
| - | 49 | 4 | - | 140 | 85 | 22 | 15 | 0003 |
| - | 4 | 1 | 11 | 24 | 1 | - | - | 0004 |
| - | 21 | 3 | - | 120 | 34 | 6 | - | 0005 |
| - | 2 | - | 1 | 17 | 3 | - | - | 0006 |
| - | 2 | 4 | 68 | 14 | 1 | - | 1 | 0007 |
| - | 1 | - | 39 | 11 | 1 | - | - | 0008 |
| - | 16 | 5 | 94 | 69 | 1 | - | - | 0009 |

NOCH: KREIS SEGEBERG

| LFD. NR. | MOHNSITZGEMEINDE | ZIELGEMEINDE | BERUFS- AUSPENDLER 1) INSGESAMT | HAUPTSAECHLICH BENUTZTEM | | | | UND ZWAR |
|-------------|--------------------|------------------------|---------------------------------------|--|---------|-------|--|----------|
| | | | | KEIN VERKEHRS- MITTEL (ZU FUSS) | FAHRRAD | PKW | U - BAHN, S - BAHN, STRASSENBAHN | |
| 0010 | | MAHLSTEDT, STADT | 72 | 1 | - | 66 | - | |
| 0011 | | HAMBURG FR.U.HANSEST. | 67 | - | - | 59 | - | |
| 0012 | | UEBRIGE GEMEINDEN | 148 | 1 | 5 | 130 | - | |
| 0013 | TRAPPENKAMP | ZUSAMMEN | 1 213 | 16 | 45 | 1 003 | - | |
| 0001 | TRAVENHORST | BAD SEGEBERG, STADT | 23 | - | - | 18 | - | |
| 0002 | | HAMBURG FR.U.HANSEST. | 11 | - | - | 8 | - | |
| 0003 | | UEBRIGE GEMEINDEN | 25 | - | 1 | 23 | - | |
| 0004 | TRAVENHORST | ZUSAMMEN | 59 | - | 1 | 49 | - | |
| 0001 | MAHLSTEDT, STADT | KIEL, LANDESHAUPTSTADT | 52 | - | - | 50 | - | |
| 0002 | | LUEBECK, HANSESTADT | 64 | - | - | 63 | - | |
| 0003 | | NEUMUENSTER, STADT | 130 | - | 1 | 110 | - | |
| 0004 | | PINNEBERG, STADT | 11 | - | - | 10 | - | |
| 0005 | | BAD SEGEBERG, STADT | 827 | 1 | 15 | 669 | - | |
| 0006 | | BOOSTEDT | 18 | - | - | 18 | - | |
| 0007 | | BORNHOEVED | 12 | - | - | 11 | - | |
| 0008 | | FAHRENKRUG | 22 | 2 | 2 | 17 | - | |
| 0009 | | NORDERSTEDT, STADT | 19 | - | - | 18 | - | |
| 0010 | | RICKLING | 67 | 1 | 1 | 61 | - | |
| 0011 | | SCHACKENDORF | 11 | - | - | 10 | - | |
| 0012 | | TRAPPENKAMP | 22 | 1 | - | 21 | - | |
| 0013 | | WITTENBORN | 32 | - | 1 | 29 | - | |
| 0014 | | BAD OLDESLOE, STADT | 15 | - | - | 15 | - | |
| 0015 | | HAMBURG FR.U.HANSEST. | 182 | - | - | 163 | - | |
| 0016 | | UEBRIGE GEMEINDEN | 249 | 2 | 11 | 225 | 1 | |
| 0017 | MAHLSTEDT, STADT | ZUSAMMEN | 1 733 | 7 | 31 | 1 490 | 1 | |
| 0001 | WAKENDORF I | BAD SEGEBERG, STADT | 26 | - | 1 | 19 | - | |
| 0002 | | BAD OLDESLOE, STADT | 25 | - | - | 17 | - | |
| 0003 | | HAMBURG FR.U.HANSEST. | 37 | - | - | 29 | - | |
| 0004 | | UEBRIGE GEMEINDEN | 40 | - | 2 | 33 | - | |
| 0005 | WAKENDORF I | ZUSAMMEN | 128 | - | 3 | 98 | - | |
| 0001 | WAKENDORF II | HENSTEDT-ULZBURG | 23 | - | 1 | 19 | - | |
| 0002 | | KALTENKIRCHEN, STADT | 19 | - | 1 | 16 | - | |
| 0003 | | NORDERSTEDT, STADT | 61 | - | 1 | 57 | - | |
| 0004 | | HAMBURG FR.U.HANSEST. | 170 | - | - | 153 | - | |
| 0005 | | UEBRIGE GEMEINDEN | 80 | - | 2 | 72 | - | |
| 0006 | WAKENDORF II | ZUSAMMEN | 353 | - | 5 | 317 | - | |
| 0001 | WEDDELBROOK | NEUMUENSTER, STADT | 10 | - | - | 8 | - | |
| 0002 | | BAD BRAMSTEDT, STADT | 66 | - | 9 | 48 | - | |
| 0003 | | HENSTEDT-ULZBURG | 10 | - | 1 | 9 | - | |
| 0004 | | KALTENKIRCHEN, STADT | 30 | - | 2 | 25 | - | |
| 0005 | | NORDERSTEDT, STADT | 11 | - | - | 11 | - | |
| 0006 | | HAMBURG FR.U.HANSEST. | 53 | - | - | 50 | 2 | |
| 0007 | | UEBRIGE GEMEINDEN | 54 | - | - | 50 | - | |
| 0008 | WEDDELBROOK | ZUSAMMEN | 234 | - | 13 | 201 | 2 | |
| 0001 | WEEDE | LUEBECK, HANSESTADT | 25 | - | - | 23 | - | |
| 0002 | | BAD SEGEBERG, STADT | 165 | - | 10 | 136 | - | |
| 0003 | | MAHLSTEDT, STADT | 12 | - | 1 | 9 | - | |
| 0004 | | HAMBURG FR.U.HANSEST. | 18 | - | - | 15 | - | |
| 0005 | | UEBRIGE GEMEINDEN | 57 | - | 4 | 51 | - | |
| 0006 | WEEDE | ZUSAMMEN | 277 | - | 15 | 234 | - | |
| 0001 | WENSIN | LUEBECK, HANSESTADT | 11 | - | - | 11 | - | |
| 0002 | | BAD SEGEBERG, STADT | 115 | - | - | 95 | - | |
| 0003 | | MAHLSTEDT, STADT | 10 | - | - | 10 | - | |
| 0004 | | UEBRIGE GEMEINDEN | 74 | - | 1 | 70 | - | |
| 0005 | WENSIN | ZUSAMMEN | 210 | - | 1 | 186 | - | |
| 0001 | WESTERRADE | LUEBECK, HANSESTADT | 29 | - | - | 28 | - | |
| 0002 | | BAD SEGEBERG, STADT | 57 | - | - | 49 | - | |
| 0003 | | UEBRIGE GEMEINDEN | 54 | - | 3 | 46 | - | |
| 0004 | WESTERRADE | ZUSAMMEN | 140 | - | 3 | 123 | - | |
| 0001 | WIEMERSDORF | KIEL, LANDESHAUPTSTADT | 10 | - | - | 10 | - | |
| 0002 | | NEUMUENSTER, STADT | 61 | - | 4 | 41 | - | |
| 0003 | | BAD BRAMSTEDT, STADT | 162 | - | 13 | 135 | - | |
| 0004 | | BAD SEGEBERG, STADT | 11 | - | - | 11 | - | |
| 0005 | | KALTENKIRCHEN, STADT | 31 | - | - | 28 | - | |
| 0006 | | NORDERSTEDT, STADT | 10 | - | - | 9 | 1 | |
| 0007 | | HAMBURG FR.U.HANSEST. | 53 | - | - | 51 | - | |
| 0008 | | UEBRIGE GEMEINDEN | 63 | - | - | 59 | - | |
| 0009 | WIEMERSDORF | ZUSAMMEN | 401 | - | 17 | 344 | 1 | |
| 0001 | WINSIN | KALTENKIRCHEN, STADT | 37 | - | 6 | 31 | - | |
| 0002 | | NORDERSTEDT, STADT | 22 | - | - | 21 | - | |
| 0003 | | HAMBURG FR.U.HANSEST. | 42 | - | - | 35 | 6 | |
| 0004 | | UEBRIGE GEMEINDEN | 35 | - | 1 | 34 | - | |
| 0005 | WINSIN | ZUSAMMEN | 136 | - | 7 | 121 | 6 | |
| 0001 | WITTENBORN | BAD SEGEBERG, STADT | 85 | - | 1 | 71 | - | |
| 0002 | | MAHLSTEDT, STADT | 51 | - | 4 | 47 | - | |
| 0003 | | HAMBURG FR.U.HANSEST. | 27 | - | - | 25 | 2 | |
| 0004 | | UEBRIGE GEMEINDEN | 71 | - | 2 | 65 | - | |
| 0005 | WITTENBORN | ZUSAMMEN | 234 | - | 7 | 208 | 2 | |
| 0001 | GROSS GLADEBRUEGGE | BAD SEGEBERG, STADT | 191 | 3 | 20 | 152 | - | |
| 0002 | | MAHLSTEDT, STADT | 15 | - | - | 14 | - | |
| 0003 | | HAMBURG FR.U.HANSEST. | 27 | - | - | 23 | - | |

*) OHNE PENDLER MIT UNBESTIMMTEM ZIEL.- 1) EINSCHL. ERWERBSTAETIGE SCHUELER UND STUDIERENDE.

ZAEHLUNG

VERKEHRSMITTEL UND ZEITAUFWAND FUER DEN WEG ZUR ARBEITSSTAETTE *)

| NACH | | | ZEITAUFWAND FUER DEN WEG ZUR ARBEITSSTAETTE VON ... BIS UNTER ... MINUTEN | | | | | LFD. NR. |
|----------------|---|---|---|---------|---------|---------|----------------|-------------|
| VERKEHRSMITTEL | BUS, SONST. OEFFENTL. VERKEHRS- MITTEL | SONSTIGES (MOTORRAD, MOPED, MOFA) | UNTER 15 | 15 - 30 | 30 - 45 | 45 - 60 | 60 UND MEHR | |
| - | 3 | 2 | 10 | 57 | 4 | 1 | - | 0010 |
| 5 | 3 | - | - | - | 4 | 20 | 43 | 0011 |
| 3 | 7 | 2 | 13 | 42 | 39 | 38 | 16 | 0012 |
| 8 | 120 | 21 | 236 | 502 | 250 | 135 | 90 | 0013 |
| - | 3 | 2 | - | 19 | 4 | - | - | 0001 |
| 2 | 1 | - | - | - | - | - | 11 | 0002 |
| - | 1 | - | 5 | 8 | 6 | 5 | 1 | 0003 |
| 2 | 5 | 2 | 5 | 27 | 10 | 5 | 12 | 0004 |
| - | 2 | - | - | - | - | 16 | 36 | 0001 |
| 1 | - | - | - | 9 | 23 | 27 | 5 | 0002 |
| - | 18 | 1 | 3 | 53 | 65 | 5 | 4 | 0003 |
| - | 1 | - | - | - | 1 | 2 | 8 | 0004 |
| - | 130 | 12 | 211 | 547 | 60 | 6 | 3 | 0005 |
| - | - | - | - | 16 | 2 | - | - | 0006 |
| - | - | 1 | - | 6 | 2 | 2 | 2 | 0007 |
| - | 1 | - | 20 | 1 | 1 | - | - | 0008 |
| - | 1 | - | - | - | 4 | 10 | 5 | 0009 |
| - | 1 | 3 | 33 | 32 | 2 | - | - | 0010 |
| - | - | 1 | 8 | 3 | - | - | - | 0011 |
| - | - | - | 3 | 18 | 1 | - | - | 0012 |
| - | - | 2 | 22 | 10 | - | - | - | 0013 |
| - | - | - | - | 4 | 11 | - | - | 0014 |
| 11 | 5 | 3 | - | - | 8 | 65 | 109 | 0015 |
| - | 8 | 2 | 26 | 88 | 71 | 39 | 25 | 0016 |
| 12 | 167 | 25 | 326 | 787 | 251 | 172 | 197 | 0017 |
| 5 | 1 | - | 1 | 19 | 4 | 2 | - | 0001 |
| 8 | - | - | 2 | 18 | 4 | 1 | - | 0002 |
| 8 | - | - | - | 1 | 5 | 14 | 17 | 0003 |
| 2 | 1 | 2 | 3 | 16 | 17 | 2 | 2 | 0004 |
| 23 | 2 | 2 | 6 | 54 | 30 | 19 | 19 | 0005 |
| - | 1 | 2 | 11 | 10 | 2 | - | - | 0001 |
| - | 1 | 1 | - | 16 | 2 | 1 | - | 0002 |
| - | 3 | - | 6 | 48 | 5 | 2 | - | 0003 |
| 1 | 15 | 1 | - | 35 | 65 | 43 | 27 | 0004 |
| 1 | 3 | 2 | 10 | 30 | 18 | 22 | - | 0005 |
| 2 | 23 | 6 | 27 | 139 | 92 | 68 | 27 | 0006 |
| 1 | 1 | - | - | 3 | 5 | 2 | - | 0001 |
| - | 1 | 8 | 38 | 26 | 1 | - | 1 | 0002 |
| - | - | - | - | 2 | 8 | - | - | 0003 |
| 1 | - | 2 | 3 | 25 | 2 | - | - | 0004 |
| - | - | - | - | 1 | 8 | 2 | - | 0005 |
| 1 | - | - | - | 1 | 15 | 29 | 8 | 0006 |
| 1 | 1 | 1 | 8 | 15 | 18 | 7 | 6 | 0007 |
| 4 | 3 | 11 | 49 | 73 | 57 | 40 | 15 | 0008 |
| - | 2 | - | - | 7 | 13 | 2 | 3 | 0001 |
| - | 10 | 9 | 83 | 74 | 6 | 1 | 1 | 0002 |
| - | 2 | - | - | 8 | 4 | - | - | 0003 |
| 3 | - | - | - | - | 2 | 3 | 13 | 0004 |
| 3 | 16 | 9 | 89 | 117 | 36 | 12 | 23 | 0005 |
| - | - | - | - | 2 | 7 | 2 | - | 0001 |
| - | 15 | 5 | 15 | 89 | 10 | 1 | - | 0002 |
| - | - | - | - | 6 | 4 | - | - | 0003 |
| - | 1 | 2 | 8 | 26 | 18 | 9 | 13 | 0004 |
| - | 16 | 7 | 23 | 123 | 39 | 12 | 13 | 0005 |
| - | 1 | - | - | 14 | 12 | 2 | 1 | 0001 |
| - | 8 | - | 8 | 41 | 6 | 1 | 1 | 0002 |
| - | 1 | 4 | 7 | 14 | 24 | 2 | 7 | 0003 |
| - | 10 | 4 | 15 | 69 | 42 | 5 | 9 | 0004 |
| - | - | - | - | - | 7 | 3 | - | 0001 |
| 12 | 4 | - | 2 | 37 | 16 | 6 | - | 0002 |
| 8 | 2 | 4 | 114 | 48 | - | - | - | 0003 |
| - | - | - | - | 1 | 10 | - | - | 0004 |
| 1 | 1 | 1 | - | 25 | 4 | 2 | - | 0005 |
| - | - | - | - | 1 | 6 | 2 | 1 | 0006 |
| 1 | 1 | - | - | - | 14 | 22 | 17 | 0007 |
| - | - | 4 | 8 | 28 | 16 | 7 | 4 | 0008 |
| 22 | 8 | 9 | 124 | 140 | 73 | 42 | 22 | 0009 |
| - | - | - | 23 | 13 | 1 | - | - | 0001 |
| - | 1 | - | - | 19 | 3 | - | - | 0002 |
| - | - | - | - | 3 | 11 | 16 | 12 | 0003 |
| - | - | - | 13 | 13 | 7 | 2 | - | 0004 |
| 1 | 1 | - | 36 | 48 | 22 | 18 | 12 | 0005 |
| - | 11 | 2 | 40 | 44 | 1 | - | - | 0001 |
| - | - | - | 44 | 5 | 1 | - | 1 | 0002 |
| - | - | - | - | - | 2 | 8 | 17 | 0003 |
| - | 3 | 1 | 13 | 13 | 25 | 13 | 7 | 0004 |
| - | 14 | 3 | 97 | 62 | 29 | 21 | 25 | 0005 |
| - | 12 | 4 | 112 | 69 | 3 | 4 | 3 | 0001 |
| - | 1 | - | 1 | 12 | 1 | - | 1 | 0002 |
| 3 | - | 1 | - | - | 1 | 9 | 17 | 0003 |

BERUFS-AUSPENDLER NACH WOHNSTZ- UND ZIELGEMEINDE SOWIE

NOCH: KREIS SEGEBERG

| LFD. NR. | WOHNSTZGEMEINDE | ZIELGEMEINDE | BERUFS- AUSPENDLER 1) INSGESAMT | UND ZHAR HAUPTSAECHLICH BENUTZTEM | | | |
|-------------|--------------------|-----------------------|---------------------------------------|--|---------|--------|--|
| | | | | KEIN VERKEHRS- MITTEL (ZU FUSS) | FAHRRAD | PKW | U - BAHN, S - BAHN, STRASSENBAHN |
| 0004 | GROSS GLADEBRUEGGE | UEBRIGE GEMEINDEN | 86 | - | 2 | 74 | - |
| 0005 | | ZUSAMMEN | 319 | 3 | 22 | 263 | - |
| 0001 | SEGBERG | ZUSAMMEN | 60 285 | 250 | 1 520 | 47 494 | 5 944 |
| 0001 | STEINBURG | | | | | | |
| 0001 | AASBUETTEL | UEBRIGE GEMEINDEN | 23 | - | 1 | 20 | - |
| 0002 | AASBUETTEL | ZUSAMMEN | 23 | - | 1 | 20 | - |
| 0001 | AEBTISSINWISCH | UEBRIGE GEMEINDEN | 20 | - | 2 | 15 | - |
| 0002 | AEBTISSINWISCH | ZUSAMMEN | 20 | - | 2 | 15 | - |
| 0001 | AGETHORST | ITZEHOE, STADT | 13 | - | - | 12 | - |
| 0002 | AGETHORST | UEBRIGE GEMEINDEN | 23 | - | 1 | 17 | - |
| 0003 | AGETHORST | ZUSAMMEN | 36 | - | 1 | 29 | - |
| 0001 | ALTENMOOR | ELMSHORN, STADT | 27 | - | 3 | 24 | - |
| 0002 | ALTENMOOR | UEBRIGE GEMEINDEN | 22 | - | - | 14 | 1 |
| 0003 | ALTENMOOR | ZUSAMMEN | 49 | - | 3 | 38 | 1 |
| 0001 | AUJFER | UEBRIGE GEMEINDEN | 29 | - | 1 | 24 | - |
| 0002 | AUJFER | ZUSAMMEN | 29 | - | 1 | 24 | - |
| 0001 | BAHRENFLETH | GLUECKSTADT, STADT | 18 | - | 1 | 13 | - |
| 0002 | BAHRENFLETH | ITZEHOE, STADT | 52 | - | - | 47 | - |
| 0003 | BAHRENFLETH | KREMPE, STADT | 11 | - | - | 11 | - |
| 0004 | BAHRENFLETH | UEBRIGE GEMEINDEN | 68 | - | 1 | 56 | - |
| 0005 | BAHRENFLETH | ZUSAMMEN | 149 | - | 2 | 127 | - |
| 0001 | BEIDENFLETH | BRUNSBUETTTEL, STADT | 11 | - | - | 10 | - |
| 0002 | BEIDENFLETH | BROKDORF | 26 | - | 3 | 22 | - |
| 0003 | BEIDENFLETH | GLUECKSTADT, STADT | 14 | - | - | 12 | - |
| 0004 | BEIDENFLETH | ITZEHOE, STADT | 65 | 1 | 1 | 56 | - |
| 0005 | BEIDENFLETH | MEWELSFLETH | 15 | 1 | - | 11 | - |
| 0006 | BEIDENFLETH | WILSTER, STADT | 44 | - | - | 33 | - |
| 0007 | BEIDENFLETH | HAMBURG FR.U.HANSEST. | 14 | - | - | 12 | - |
| 0008 | BEIDENFLETH | UEBRIGE GEMEINDEN | 45 | 2 | 2 | 37 | - |
| 0009 | BEIDENFLETH | ZUSAMMEN | 234 | 4 | 6 | 193 | - |
| 0001 | BEKDORF | ITZEHOE, STADT | 10 | - | - | 8 | - |
| 0002 | BEKDORF | UEBRIGE GEMEINDEN | 12 | - | 1 | 10 | - |
| 0003 | BEKDORF | ZUSAMMEN | 22 | - | 1 | 18 | - |
| 0001 | BEKMUENDE | ITZEHOE, STADT | 51 | - | 7 | 39 | - |
| 0002 | BEKMUENDE | UEBRIGE GEMEINDEN | 32 | 2 | 3 | 23 | - |
| 0003 | BEKMUENDE | ZUSAMMEN | 83 | 2 | 10 | 62 | - |
| 0001 | BESDORF | ITZEHOE, STADT | 27 | - | - | 22 | - |
| 0002 | BESDORF | UEBRIGE GEMEINDEN | 40 | - | 3 | 34 | - |
| 0003 | BESDORF | ZUSAMMEN | 67 | - | 3 | 56 | - |
| 0001 | BLOMESCHES WILDNIS | GLUECKSTADT, STADT | 71 | 1 | 16 | 47 | - |
| 0002 | BLOMESCHES WILDNIS | ITZEHOE, STADT | 15 | - | - | 15 | - |
| 0003 | BLOMESCHES WILDNIS | HAMBURG FR.U.HANSEST. | 22 | - | - | 15 | - |
| 0004 | BLOMESCHES WILDNIS | UEBRIGE GEMEINDEN | 51 | - | 3 | 42 | - |
| 0005 | BLOMESCHES WILDNIS | ZUSAMMEN | 159 | 1 | 19 | 119 | - |
| 0001 | BOKELREHM | UEBRIGE GEMEINDEN | 19 | - | - | 18 | - |
| 0002 | BOKELREHM | ZUSAMMEN | 19 | - | - | 18 | - |
| 0001 | BOKHORST | UEBRIGE GEMEINDEN | 40 | - | - | 37 | - |
| 0002 | BOKHORST | ZUSAMMEN | 40 | - | - | 37 | - |
| 0001 | BORSFLETH | ELMSHORN, STADT | 11 | - | 1 | 10 | - |
| 0002 | BORSFLETH | GLUECKSTADT, STADT | 78 | - | 8 | 60 | - |
| 0003 | BORSFLETH | ITZEHOE, STADT | 33 | - | - | 28 | - |
| 0004 | BORSFLETH | KREMPE, STADT | 17 | - | 4 | 11 | - |
| 0005 | BORSFLETH | HAMBURG FR.U.HANSEST. | 33 | - | - | 24 | - |
| 0006 | BORSFLETH | UEBRIGE GEMEINDEN | 59 | - | 1 | 52 | - |
| 0007 | BORSFLETH | ZUSAMMEN | 231 | - | 14 | 185 | - |
| 0001 | BREITENBERG | ITZEHOE, STADT | 25 | - | 1 | 20 | - |
| 0002 | BREITENBERG | KELLINGHUSEN, STADT | 10 | - | 1 | 8 | - |
| 0003 | BREITENBERG | HAMBURG FR.U.HANSEST. | 12 | - | - | 11 | - |
| 0004 | BREITENBERG | UEBRIGE GEMEINDEN | 37 | - | - | 34 | - |
| 0005 | BREITENBERG | ZUSAMMEN | 84 | - | 2 | 73 | - |
| 0001 | BREITENBURG | HOHENLOCKSTEDT | 13 | - | - | 13 | - |
| 0002 | BREITENBURG | ITZEHOE, STADT | 246 | 3 | 28 | 185 | - |
| 0003 | BREITENBURG | LAEGERDORF | 11 | - | - | 11 | - |
| 0004 | BREITENBURG | HAMBURG FR.U.HANSEST. | 36 | - | - | 30 | - |
| 0005 | BREITENBURG | UEBRIGE GEMEINDEN | 76 | - | 1 | 72 | - |
| 0006 | BREITENBURG | ZUSAMMEN | 382 | 3 | 29 | 311 | - |
| 0001 | BROKDORF | BRUNSBUETTTEL, STADT | 28 | - | - | 28 | - |
| 0002 | BROKDORF | GLUECKSTADT, STADT | 12 | 1 | 1 | 10 | - |
| 0003 | BROKDORF | ITZEHOE, STADT | 34 | - | - | 29 | - |
| 0004 | BROKDORF | MEWELSFLETH | 13 | - | 2 | 9 | - |
| 0005 | BROKDORF | WILSTER, STADT | 20 | - | 1 | 14 | - |
| 0006 | BROKDORF | HAMBURG FR.U.HANSEST. | 19 | - | - | 18 | - |

*) OHNE PENDLER MIT UNBESTIMMTEM ZIEL. - 1) EINSCHL. ERWERBSTAETIGE SCHUELER UND STUDIERENDE.

ZAEHLUNG

VERKEHRSMITTEL UND ZEITAUFWAND FUER DEN WEG ZUR ARBEITSSTAETTE *)

| NACH | | | | | | | | LFD. NR. |
|----------------|---|---|---|---------|---------|---------|----------------|-------------|
| VERKEHRSMITTEL | | | ZEITAUFWAND FUER DEN WEG ZUR ARBEITSSTAETTE VON ... BIS UNTER ... MINUTEN | | | | | |
| EISENBAHN | BUS, SONST. OEFFENTL. VERKEHRS- MITTEL | SONSTIGES (MOTORRAD, MOPED, MOFA) | UNTER 15 | 15 - 30 | 30 - 45 | 45 - 60 | 60 UND MEHR | |
| 2 | 4 | 4 | 10 | 37 | 25 | 7 | 7 | 0004 |
| 5 | 17 | 9 | 123 | 118 | 30 | 20 | 28 | 0005 |
| 1 110 | 3 154 | 813 | 7 228 | 20 144 | 16 781 | 9 678 | 6 454 | 0001 |
| - | - | 2 | 2 | 13 | 7 | 1 | - | 0001 |
| - | - | 2 | 2 | 13 | 7 | 1 | - | 0002 |
| - | 1 | 2 | 4 | 10 | 5 | - | 1 | 0001 |
| - | 1 | 2 | 4 | 10 | 5 | - | 1 | 0002 |
| - | 1 | - | - | 12 | 1 | - | - | 0001 |
| - | - | 5 | 9 | 8 | 3 | 2 | 1 | 0002 |
| - | 1 | 5 | 9 | 20 | 4 | 2 | 1 | 0003 |
| - | - | - | 9 | 18 | - | - | - | 0001 |
| 5 | 1 | 1 | 2 | 7 | 8 | 2 | 3 | 0002 |
| 5 | 1 | 1 | 11 | 25 | 8 | 2 | 3 | 0003 |
| 2 | - | 2 | 6 | 12 | 3 | 4 | 4 | 0001 |
| 2 | - | 2 | 6 | 12 | 3 | 4 | 4 | 0002 |
| 1 | 1 | 2 | 1 | 14 | 3 | - | - | 0001 |
| - | 4 | 1 | - | 44 | 8 | - | - | 0002 |
| - | - | - | 11 | - | - | - | - | 0003 |
| 3 | 4 | 4 | 11 | 32 | 10 | 7 | 8 | 0004 |
| 4 | 9 | 7 | 23 | 90 | 21 | 7 | 8 | 0005 |
| - | - | 1 | - | 7 | 3 | 1 | - | 0001 |
| - | - | 1 | 13 | 12 | 1 | - | - | 0002 |
| - | 1 | 1 | 2 | 10 | 2 | - | - | 0003 |
| - | 5 | 2 | 3 | 53 | 9 | - | - | 0004 |
| - | 3 | - | 11 | 4 | - | - | - | 0005 |
| - | 7 | 4 | 20 | 21 | 3 | - | - | 0006 |
| 2 | - | - | - | - | - | 4 | 10 | 0007 |
| 2 | 1 | 3 | 3 | 22 | 10 | 4 | 6 | 0008 |
| 2 | 17 | 12 | 52 | 129 | 28 | 9 | 16 | 0009 |
| - | 2 | - | 5 | 5 | - | - | - | 0001 |
| - | - | 1 | 2 | 5 | 1 | 3 | 1 | 0002 |
| - | 2 | 1 | 7 | 10 | 1 | 3 | 1 | 0003 |
| - | 4 | 1 | 36 | 14 | 1 | - | - | 0001 |
| 1 | 2 | 1 | 8 | 9 | 8 | 5 | 2 | 0002 |
| 1 | 6 | 2 | 44 | 23 | 9 | 5 | 2 | 0003 |
| - | 5 | - | 1 | 14 | 12 | - | - | 0001 |
| - | 2 | 1 | 10 | 15 | 5 | 5 | 5 | 0002 |
| - | 7 | 1 | 11 | 29 | 17 | 5 | 5 | 0003 |
| - | 1 | 6 | 50 | 20 | 1 | - | - | 0001 |
| - | - | - | - | 6 | 9 | - | - | 0002 |
| 7 | - | - | - | - | - | 10 | 12 | 0003 |
| 4 | 1 | 1 | 14 | 25 | 9 | 2 | 1 | 0004 |
| 11 | 2 | 7 | 64 | 51 | 19 | 12 | 13 | 0005 |
| - | 1 | - | 4 | 9 | 3 | 1 | 2 | 0001 |
| - | 1 | - | 4 | 9 | 3 | 1 | 2 | 0002 |
| - | 2 | 1 | 17 | 11 | 4 | 3 | 5 | 0001 |
| - | 2 | 1 | 17 | 11 | 4 | 3 | 5 | 0002 |
| - | - | - | - | 6 | 4 | 1 | - | 0001 |
| - | 6 | 4 | 42 | 35 | 1 | - | - | 0002 |
| 3 | 1 | 1 | - | 20 | 12 | 1 | - | 0003 |
| - | 2 | - | 11 | 6 | - | - | - | 0004 |
| 9 | - | - | - | - | 2 | 18 | 13 | 0005 |
| 1 | 2 | 3 | 14 | 30 | 6 | 4 | 5 | 0006 |
| 13 | 11 | 8 | 67 | 97 | 25 | 24 | 18 | 0007 |
| - | 2 | 2 | 2 | 16 | 5 | 2 | - | 0001 |
| - | - | 1 | 4 | 5 | 1 | - | - | 0002 |
| 1 | - | - | - | - | 4 | 4 | 4 | 0003 |
| - | 2 | 1 | 2 | 19 | 8 | 4 | 4 | 0004 |
| 1 | 4 | 4 | 8 | 40 | 18 | 10 | 8 | 0005 |
| - | - | - | - | 12 | 1 | - | - | 0001 |
| - | 24 | 6 | 132 | 97 | 16 | 1 | - | 0002 |
| - | - | - | 6 | 4 | - | - | 1 | 0003 |
| 6 | - | - | - | - | 5 | 12 | 19 | 0004 |
| 1 | 1 | 1 | 11 | 27 | 18 | 9 | 11 | 0005 |
| 7 | 25 | 7 | 149 | 140 | 40 | 22 | 31 | 0006 |
| - | - | - | 3 | 25 | - | - | - | 0001 |
| - | - | - | - | 10 | 1 | - | 1 | 0002 |
| - | 3 | 2 | - | 17 | 14 | 1 | 2 | 0003 |
| - | 2 | - | 6 | 5 | 2 | - | - | 0004 |
| - | 1 | 4 | 9 | 7 | 2 | 1 | 1 | 0005 |
| - | 1 | - | - | - | - | 4 | 15 | 0006 |

BERUFS-AUSPENDLER NACH MOHNSITZ- UND ZIELGEMEINDE SOWIE

NOCH: KREIS STEINBURG

| LFD. NR. | MOHNSITZGEMEINDE | ZIELGEMEINDE | BERUFS- AUSPENDLER 1) INSGESAMT | UND ZWAR HAUPTSAECHLICH BENUTZTEM | | | |
|-------------|-----------------------|-------------------------|---------------------------------------|--|---------|-------|--|
| | | | | KEIN VERKEHRS- MITTEL (ZU FUSS) | FAHRRAD | PKW | U - BAHN, S - BAHN, STRASSENBAHN |
| 0007 | | UEBRIGE GEMEINDEN | 53 | | | 46 | 1 |
| 0008 | BROKDORF | ZUSAMMEN | 179 | 1 | 5 | 154 | 1 |
| 0001 | BROKSTEDT | KIEL, LANDESHAUPTSTADT | 11 | - | - | 11 | - |
| 0002 | | NEUMUENSTER, STADT | 99 | - | 2 | 67 | - |
| 0003 | | BAD BRAMSTEDT, STADT | 43 | - | 1 | 39 | - |
| 0004 | | ITZEHOE, STADT | 22 | - | - | 20 | - |
| 0005 | | KELLINGHUSEN, STADT | 20 | - | 1 | 18 | - |
| 0006 | | HAMBURG FR.U.HANSEST. | 120 | - | - | 92 | - |
| 0007 | | UEBRIGE GEMEINDEN | 84 | - | 6 | 67 | - |
| 0008 | BROKSTEDT | ZUSAMMEN | 399 | - | 10 | 314 | - |
| 0001 | BUETTEL | UEBRIGE GEMEINDEN | 13 | - | - | 10 | - |
| 0002 | BUETTEL | ZUSAMMEN | 13 | - | - | 10 | - |
| 0001 | CHRISTINENTHAL | UEBRIGE GEMEINDEN | 13 | - | - | 12 | - |
| 0002 | CHRISTINENTHAL | ZUSAMMEN | 13 | - | - | 12 | - |
| 0001 | DAEGELING | GLUECKSTADT, STADT | 14 | - | - | 8 | - |
| 0002 | | ITZEHOE, STADT | 128 | - | 11 | 101 | - |
| 0003 | | NEUENBROOK | 12 | - | 1 | 9 | - |
| 0004 | | HAMBURG FR.U.HANSEST. | 23 | - | - | 20 | - |
| 0005 | | UEBRIGE GEMEINDEN | 88 | - | 8 | 73 | - |
| 0006 | DAEGELING | ZUSAMMEN | 265 | - | 20 | 211 | - |
| 0001 | DAMMFLETH | ITZEHOE, STADT | 24 | - | - | 19 | - |
| 0002 | | WILSTER, STADT | 26 | 2 | 6 | 16 | - |
| 0003 | | UEBRIGE GEMEINDEN | 43 | 1 | 4 | 31 | - |
| 0004 | DAMMFLETH | ZUSAMMEN | 93 | 3 | 10 | 66 | - |
| 0001 | DRAGE | ITZEHOE, STADT | 53 | - | - | 49 | - |
| 0002 | | UEBRIGE GEMEINDEN | 31 | - | 1 | 30 | - |
| 0003 | DRAGE | ZUSAMMEN | 84 | - | 1 | 79 | - |
| 0001 | ECKLAK | BRUNSBUETTTEL, STADT | 11 | - | - | 10 | - |
| 0002 | | ITZEHOE, STADT | 23 | - | - | 21 | - |
| 0003 | | WILSTER, STADT | 17 | - | - | 11 | - |
| 0004 | | HAMBURG FR.U.HANSEST. | 13 | 1 | - | 12 | - |
| 0005 | | UEBRIGE GEMEINDEN | 30 | - | 3 | 26 | - |
| 0006 | ECKLAK | ZUSAMMEN | 94 | 1 | 3 | 80 | - |
| 0001 | ELSKOP | UEBRIGE GEMEINDEN | 34 | - | 5 | 25 | - |
| 0002 | ELSKOP | ZUSAMMEN | 34 | - | 5 | 25 | - |
| 0001 | ENGELBRECHTSCH WILDN. | ELMSHORN, STADT | 18 | - | - | 15 | - |
| 0002 | | GLUECKSTADT, STADT | 70 | - | 26 | 43 | - |
| 0003 | | HERZHORN | 13 | 1 | 4 | 6 | - |
| 0004 | | ITZEHOE, STADT | 23 | - | - | 20 | - |
| 0005 | | HAMBURG FR.U.HANSEST. | 27 | - | - | 17 | - |
| 0006 | | UEBRIGE GEMEINDEN | 46 | - | 1 | 38 | - |
| 0007 | ENGELBRECHTSCH WILDN. | ZUSAMMEN | 197 | 1 | 31 | 139 | - |
| 0001 | FITZBEK | BAD BRAMSTEDT, STADT | 11 | - | - | 9 | - |
| 0002 | | KELLINGHUSEN, STADT | 10 | 2 | - | 8 | - |
| 0003 | | HAMBURG FR.U.HANSEST. | 20 | - | - | 18 | - |
| 0004 | | UEBRIGE GEMEINDEN | 54 | - | - | 52 | - |
| 0005 | FITZBEK | ZUSAMMEN | 95 | 2 | - | 87 | - |
| 0001 | GLUECKSTADT, STADT | KIEL, LANDESHAUPTSTADT | 17 | - | - | 12 | - |
| 0002 | | NEUMUENSTER, STADT | 29 | - | - | 8 | - |
| 0003 | | BRUNSBUETTTEL, STADT | 47 | - | - | 46 | - |
| 0004 | | ELMSHORN, STADT | 236 | - | 1 | 171 | - |
| 0005 | | PINNEBERG, STADT | 55 | - | - | 42 | - |
| 0006 | | UETERSEN, STADT | 24 | - | - | 20 | - |
| 0007 | | WEDEL (HOLSTEIN), STADT | 14 | - | - | 10 | - |
| 0008 | | BLOMESCH WILDNIS | 34 | - | 5 | 26 | - |
| 0009 | | BORSFLETH | 14 | 1 | 3 | 9 | - |
| 0010 | | BROKDORF | 42 | - | - | 41 | - |
| 0011 | | ENGELBRECHTSCH WILDN. | 26 | 2 | 10 | 11 | - |
| 0012 | | HERZHORN | 36 | 1 | 2 | 29 | - |
| 0013 | | HOHENLOCKSTEDT | 13 | - | - | 12 | - |
| 0014 | | HORST (HOLSTEIN) | 10 | - | - | 10 | - |
| 0015 | | ITZEHOE, STADT | 290 | - | 3 | 208 | - |
| 0016 | | KREMPE, STADT | 70 | - | 3 | 50 | - |
| 0017 | | KREMPERHEIDE | 10 | - | - | 6 | - |
| 0018 | | MEWELSFLETH | 44 | - | - | 31 | - |
| 0019 | | KOLLMAR | 13 | - | - | 11 | - |
| 0020 | | HAMBURG FR.U.HANSEST. | 536 | - | - | 243 | - |
| 0021 | | UEBRIGE GEMEINDEN | 158 | 1 | 3 | 128 | - |
| 0022 | GLUECKSTADT, STADT | ZUSAMMEN | 1 718 | 5 | 30 | 1 124 | - |
| 0001 | GREVENKOP | ELMSHORN, STADT | 17 | - | - | 14 | - |
| 0002 | | GLUECKSTADT, STADT | 10 | - | - | 9 | - |
| 0003 | | ITZEHOE, STADT | 17 | - | - | 14 | - |
| 0004 | | KREMPE, STADT | 16 | 4 | 9 | 3 | - |
| 0005 | | HAMBURG FR.U.HANSEST. | 17 | - | - | 14 | - |
| 0006 | | UEBRIGE GEMEINDEN | 25 | - | 1 | 20 | - |
| 0007 | GREVENKOP | ZUSAMMEN | 102 | 4 | 10 | 74 | - |
| 0001 | GRIBBOHM | BRUNSBUETTTEL, STADT | 10 | - | - | 10 | - |
| 0002 | | ITZEHOE, STADT | 38 | - | - | 34 | - |
| 0003 | | WACKEN | 18 | - | 8 | 9 | - |
| 0004 | | HAMBURG FR.U.HANSEST. | 10 | - | - | 9 | - |

*) OHNE PENDLER MIT UNBESTIMMTEM ZIEL - 1) EINSCHL. ERWERBSTAETIGE SCHUELER UND STUDIERENDE.

ZAEHLUNG

VERKEHRSMITTEL UND ZEITAUFWAND FUER DEN WEG ZUR ARBEITSSTAETTE *)

| NACH | | | | | | | | | LFD. NR. |
|----------------|---|---|---|---------|---------|---------|----------------|------|-------------|
| VERKEHRSMITTEL | | | ZEITAUFWAND FUER DEN WEG ZUR ARBEITSSTAETTE VON ... BIS UNTER ... MINUTEN | | | | | | |
| EISENBAHN | BUS, SONST. OEFFENTL. VERKEHRS- MITTEL | SONSTIGES (MOTORRAD, MOPED, MOFA) | UNTER 15 | 15 - 30 | 30 - 45 | 45 - 60 | 60 UND MEHR | | |
| 1 | 2 | 2 | 12 | 16 | 9 | 5 | 11 | 0007 | |
| 1 | 9 | 8 | 30 | 80 | 28 | 11 | 30 | 0008 | |
| - | - | - | - | - | 3 | 2 | 6 | 0001 | |
| 25 | 2 | 3 | 4 | 54 | 37 | 3 | 1 | 0002 | |
| - | 2 | 1 | 14 | 26 | 2 | 1 | - | 0003 | |
| - | 2 | - | - | 9 | 12 | 1 | - | 0004 | |
| - | - | 1 | 9 | 11 | - | - | - | 0005 | |
| 28 | - | - | - | - | 16 | 40 | 64 | 0006 | |
| 6 | 1 | 4 | 15 | 29 | 19 | 14 | 7 | 0007 | |
| 59 | 7 | 9 | 42 | 129 | 89 | 61 | 78 | 0008 | |
| - | - | 3 | 1 | 1 | 5 | - | 6 | 0001 | |
| - | - | 3 | 1 | 1 | 5 | - | 6 | 0002 | |
| - | - | 1 | 2 | 10 | - | - | 1 | 0001 | |
| - | - | 1 | 2 | 10 | - | - | 1 | 0002 | |
| 4 | 1 | 1 | - | 8 | 6 | - | - | 0001 | |
| - | 12 | 4 | 44 | 76 | 8 | - | - | 0002 | |
| - | - | 2 | 6 | - | - | 1 | 5 | 0003 | |
| 3 | - | - | - | - | 3 | 11 | 9 | 0004 | |
| 7 | 1 | 6 | 23 | 26 | 21 | 6 | 12 | 0005 | |
| - | 14 | 13 | 73 | 110 | 38 | 18 | 26 | 0006 | |
| - | 4 | 1 | - | 23 | - | 1 | - | 0001 | |
| - | 1 | 1 | 23 | 3 | - | - | - | 0002 | |
| - | 2 | 5 | 14 | 13 | 2 | 7 | 7 | 0003 | |
| - | 7 | 7 | 37 | 39 | 2 | 8 | 7 | 0004 | |
| - | 3 | 1 | 5 | 45 | 2 | 1 | - | 0001 | |
| - | - | - | 9 | 12 | 7 | 1 | 2 | 0002 | |
| - | 3 | 1 | 14 | 57 | 9 | 2 | 2 | 0003 | |
| - | - | 1 | 1 | 8 | 2 | - | - | 0001 | |
| - | 2 | - | 2 | 14 | 6 | 1 | - | 0002 | |
| - | 5 | - | 2 | 8 | 6 | 1 | - | 0003 | |
| 1 | - | - | - | - | - | 3 | 10 | 0004 | |
| - | 1 | - | 5 | 12 | 5 | 5 | 3 | 0005 | |
| 1 | 8 | 1 | 10 | 42 | 19 | 10 | 13 | 0006 | |
| - | - | 4 | 8 | 17 | 8 | 1 | - | 0001 | |
| - | - | 4 | 8 | 17 | 8 | 1 | - | 0002 | |
| 2 | - | 1 | - | 14 | 4 | - | - | 0001 | |
| - | - | 1 | 46 | 23 | 1 | - | - | 0002 | |
| - | 1 | 1 | 11 | 2 | - | - | - | 0003 | |
| 3 | - | - | 1 | 12 | 10 | - | - | 0004 | |
| 10 | - | - | - | - | 4 | 9 | 14 | 0005 | |
| 3 | - | 4 | 7 | 18 | 11 | 5 | 5 | 0006 | |
| 18 | 1 | 7 | 65 | 69 | 30 | 14 | 19 | 0007 | |
| - | 1 | 1 | - | 7 | 4 | - | - | 0001 | |
| - | - | - | 4 | 5 | 1 | - | - | 0002 | |
| 2 | - | - | - | - | 1 | 10 | 9 | 0003 | |
| 2 | 2 | - | 6 | 26 | 15 | 5 | 2 | 0004 | |
| 2 | 3 | 1 | 10 | 38 | 21 | 15 | 11 | 0005 | |
| 5 | - | - | - | - | - | 2 | 15 | 0001 | |
| 20 | - | 1 | - | - | 1 | 3 | 25 | 0002 | |
| - | 1 | - | - | 28 | 15 | 4 | - | 0003 | |
| 58 | - | 6 | 3 | 162 | 71 | - | - | 0004 | |
| 13 | - | - | - | 5 | 43 | 7 | - | 0005 | |
| 3 | - | 1 | - | 2 | 19 | 3 | - | 0006 | |
| 3 | 1 | - | - | - | 2 | 7 | 5 | 0007 | |
| - | 1 | 2 | 18 | 13 | 2 | - | 1 | 0008 | |
| - | 1 | 1 | 9 | 6 | 1 | 1 | - | 0009 | |
| - | 1 | 2 | 12 | 32 | 2 | - | - | 0010 | |
| 1 | 1 | 1 | 12 | 12 | 2 | - | - | 0011 | |
| 1 | 2 | 1 | 19 | 16 | 1 | - | - | 0012 | |
| - | - | - | - | 1 | 9 | 3 | - | 0013 | |
| - | - | - | - | 2 | 2 | - | - | 0014 | |
| 75 | 1 | 3 | 9 | 164 | 117 | - | - | 0015 | |
| 8 | 7 | 2 | 17 | 43 | 6 | 4 | - | 0016 | |
| 4 | - | - | 1 | 7 | 2 | - | - | 0017 | |
| - | 11 | 2 | 15 | 26 | 3 | - | - | 0018 | |
| - | - | 2 | 4 | 7 | 1 | 1 | - | 0019 | |
| 291 | - | 2 | - | - | 47 | 152 | 337 | 0020 | |
| 21 | 3 | 2 | 5 | 40 | 41 | 38 | 34 | 0021 | |
| 503 | 29 | 27 | 117 | 572 | 387 | 225 | 417 | 0022 | |
| - | 1 | 2 | - | 15 | - | 2 | - | 0001 | |
| 1 | - | - | 5 | 4 | 1 | - | - | 0002 | |
| 1 | 2 | - | 1 | 15 | 1 | - | - | 0003 | |
| - | - | - | 15 | 1 | - | - | - | 0004 | |
| 3 | - | - | - | - | 5 | 5 | 7 | 0005 | |
| 3 | - | 1 | 6 | 4 | 8 | 4 | 3 | 0006 | |
| 8 | 3 | 3 | 27 | 39 | 15 | 11 | 10 | 0007 | |
| - | - | - | - | 4 | 4 | 2 | - | 0001 | |
| - | 4 | - | - | 30 | 7 | - | 1 | 0002 | |
| - | - | 1 | 18 | - | - | - | - | 0003 | |
| - | 1 | - | - | - | - | 2 | 8 | 0004 | |

NOCH: KREIS STEINBURG

| LFD. NR. | MOHNSITZGEMEINDE | ZIELGEMEINDE | BERUFS- AUSPENDLER 1) | UND ZWAR | | | |
|-------------|-----------------------|-------------------------|--------------------------|--|----------|-----|--|
| | | | | HAUPTSAECHLICH BENUTZTEN | | | |
| | | | | KEIN VERKEHRS- MITTEL (ZU FUSS) | FAHRRAAD | PKW | U - BAHN, S - BAHN, STRASSENBAHN |
| 0005 | GRIBBOHM | UEBRIGE GEMEINDEN | 47 | - | - | 42 | 1 |
| 0006 | | ZUSAMMEN | 123 | - | 8 | 104 | 1 |
| 0001 | HADENFELD | UEBRIGE GEMEINDEN | 23 | - | 2 | 19 | - |
| 0002 | HADENFELD | ZUSAMMEN | 23 | - | 2 | 19 | - |
| 0001 | HEILIGENSTEDTEN | GLUECKSTADT, STADT | 14 | - | - | 6 | - |
| 0002 | | ITZEHOE, STADT | 274 | 3 | 45 | 188 | - |
| 0003 | | HAMBURG FR.U.HANSEST. | 15 | - | - | 13 | - |
| 0004 | | UEBRIGE GEMEINDEN | 89 | 1 | 3 | 79 | - |
| 0005 | | ZUSAMMEN | 392 | 4 | 48 | 286 | - |
| 0001 | HEILIGENSTEDTENERKAMP | ITZEHOE, STADT | 163 | - | 15 | 126 | - |
| 0002 | | HAMBURG FR.U.HANSEST. | 24 | - | - | 20 | - |
| 0003 | | UEBRIGE GEMEINDEN | 58 | - | 3 | 51 | - |
| 0004 | | ZUSAMMEN | 245 | - | 18 | 197 | - |
| 0001 | HENNSTEDT | HOHENWESTEDT | 17 | - | - | 17 | - |
| 0002 | | HOHENLOCKSTEDT | 10 | - | - | 9 | - |
| 0003 | | ITZEHOE, STADT | 40 | - | - | 31 | - |
| 0004 | | KELLINGHUSEN, STADT | 13 | 1 | - | 11 | - |
| 0005 | | HAMBURG FR.U.HANSEST. | 16 | - | - | 12 | - |
| 0006 | | UEBRIGE GEMEINDEN | 64 | - | - | 56 | - |
| 0007 | | ZUSAMMEN | 160 | 1 | - | 136 | - |
| 0001 | HERZHORN | ELMSHORN, STADT | 55 | - | - | 49 | - |
| 0002 | | ENGELBRECHTSCH WILDN. | 22 | 1 | 6 | 13 | - |
| 0003 | | GLUECKSTADT, STADT | 116 | - | 17 | 89 | - |
| 0004 | | ITZEHOE, STADT | 32 | - | 1 | 30 | - |
| 0005 | | HAMBURG FR.U.HANSEST. | 54 | - | - | 26 | - |
| 0006 | | UEBRIGE GEMEINDEN | 69 | - | 1 | 58 | - |
| 0007 | | ZUSAMMEN | 348 | 1 | 25 | 265 | - |
| 0001 | HINGSTHEIDE | UEBRIGE GEMEINDEN | 10 | - | - | 10 | - |
| 0002 | | ZUSAMMEN | 10 | - | - | 10 | - |
| 0001 | HODORF | ITZEHOE, STADT | 31 | - | 2 | 27 | - |
| 0002 | | UEBRIGE GEMEINDEN | 24 | - | 2 | 20 | - |
| 0003 | | ZUSAMMEN | 55 | - | 4 | 47 | - |
| 0001 | HOHENASPE | BRUNSBUETTTEL, STADT | 10 | - | - | 10 | - |
| 0002 | | HOHENLOCKSTEDT | 47 | - | 5 | 40 | - |
| 0003 | | ITZEHOE, STADT | 343 | 2 | 4 | 302 | - |
| 0004 | | OTTENBUETTTEL | 11 | - | 4 | 6 | - |
| 0005 | | HAMBURG FR.U.HANSEST. | 22 | - | - | 20 | - |
| 0006 | | UEBRIGE GEMEINDEN | 128 | - | 1 | 115 | - |
| 0007 | | ZUSAMMEN | 561 | 2 | 14 | 493 | - |
| 0001 | HOHENFELDE | BARMSTEDT, STADT | 13 | - | - | 13 | - |
| 0002 | | ELMSHORN, STADT | 70 | 1 | - | 59 | - |
| 0003 | | RELLINGEN | 14 | - | - | 14 | - |
| 0004 | | WESTERHORN | 21 | - | 4 | 17 | - |
| 0005 | | HORST (HOLSTEIN) | 24 | - | 4 | 15 | - |
| 0006 | | ITZEHOE, STADT | 20 | - | - | 18 | - |
| 0007 | | LAEGERDORF | 11 | - | - | 9 | - |
| 0008 | | HAMBURG FR.U.HANSEST. | 48 | - | - | 35 | 4 |
| 0009 | | UEBRIGE GEMEINDEN | 61 | - | - | 53 | 1 |
| 0010 | | ZUSAMMEN | 282 | 1 | 8 | 233 | 5 |
| 0001 | HOHENLOCKSTEDT | KIEL, LANDESHAUPTSTADT | 18 | - | - | 17 | - |
| 0002 | | NEUMUENSTER, STADT | 15 | - | - | 15 | - |
| 0003 | | BRUNSBUETTTEL, STADT | 18 | - | - | 18 | - |
| 0004 | | ELMSHORN, STADT | 12 | - | - | 12 | - |
| 0005 | | PINNEBERG, STADT | 13 | - | - | 9 | - |
| 0006 | | HOHENWESTEDT | 15 | 1 | - | 12 | - |
| 0007 | | RENSBURG, STADT | 11 | - | - | 11 | - |
| 0008 | | NORDERSTEDT, STADT | 11 | - | - | 11 | - |
| 0009 | | BREITENBURG | 19 | - | - | 18 | - |
| 0010 | | DAEGELING | 12 | - | - | 10 | - |
| 0011 | | GLUECKSTADT, STADT | 17 | - | - | 12 | - |
| 0012 | | ITZEHOE, STADT | 616 | 3 | 14 | 497 | - |
| 0013 | | KELLINGHUSEN, STADT | 65 | - | 1 | 57 | - |
| 0014 | | LAEGERDORF | 10 | - | - | 10 | - |
| 0015 | | HAMBURG FR.U.HANSEST. | 93 | - | - | 78 | - |
| 0016 | | UEBRIGE GEMEINDEN | 163 | 4 | 3 | 146 | - |
| 0017 | | ZUSAMMEN | 1 108 | 8 | 18 | 933 | - |
| 0001 | HOLSTENNIENDORF | ITZEHOE, STADT | 26 | - | - | 24 | - |
| 0002 | | UEBRIGE GEMEINDEN | 62 | - | 4 | 53 | - |
| 0003 | | ZUSAMMEN | 88 | - | 4 | 77 | - |
| 0001 | HORST (HOLSTEIN) | BARMSTEDT, STADT | 23 | - | 2 | 17 | 1 |
| 0002 | | ELMSHORN, STADT | 470 | 3 | 32 | 374 | - |
| 0003 | | KL.OFFENSETH-SPARRIESH | 17 | - | 1 | 16 | - |
| 0004 | | PINNEBERG, STADT | 46 | - | 1 | 35 | 1 |
| 0005 | | PRISDORF | 10 | - | 1 | 8 | 1 |
| 0006 | | RELLINGEN | 13 | - | - | 12 | 1 |
| 0007 | | TORNESCH | 11 | - | - | 8 | - |
| 0008 | | UETERSEN, STADT | 18 | - | - | 16 | - |
| 0009 | | NEDEL (HOLSTEIN), STADT | 13 | - | - | 13 | - |
| 0010 | | NORDERSTEDT, STADT | 18 | - | - | 18 | - |
| 0011 | | GLUECKSTADT, STADT | 19 | - | - | 16 | - |
| 0012 | | ITZEHOE, STADT | 53 | - | - | 52 | - |

*) OHNE PENDLER MIT UNBESTIMMTEM ZIEL. - 1) EINSCHL. ERWERBSTAETIGE SCHUELER UND STUDIERENDE.

ZAEHLUNG

VERKEHRSMITTEL UND ZEITAUFWAND FUER DEN WEG ZUR ARBEITSSTAETTE *)

| NACH | | | | | | | | | LFD. NR. |
|----------------|---|---|---|---------|---------|---------|----------------|------|-------------|
| VERKEHRSMITTEL | | | ZEITAUFWAND FUER DEN WEG ZUR ARBEITSSTAETTE VON ... BIS UNTER ... MINUTEN | | | | | | |
| EISENBAHN | BUS, SONST. OEFFENTL. VERKEHRS- MITTEL | SONSTIGES (MOTORRAD, MOPED, MOFA) | UNTER 15 | 15 - 30 | 30 - 45 | 45 - 60 | 60 UND MEHR | | |
| - | 1 | 3 | 7 | 19 | 11 | 7 | 3 | 0005 | |
| - | 6 | 4 | 25 | 53 | 22 | 11 | 12 | 0006 | |
| - | 1 | 1 | 5 | 15 | 2 | 1 | - | 0001 | |
| - | 1 | 1 | 5 | 15 | 2 | 1 | - | 0002 | |
| 6 | 1 | 1 | - | 3 | 11 | - | - | 0001 | |
| - | 27 | 11 | 140 | 126 | 5 | - | 3 | 0002 | |
| 2 | - | - | - | - | 1 | 6 | 8 | 0003 | |
| 2 | 2 | 2 | 12 | 39 | 16 | 8 | 14 | 0004 | |
| 10 | 30 | 14 | 152 | 168 | 33 | 14 | 25 | 0005 | |
| - | 19 | 3 | 54 | 99 | 7 | 2 | 1 | 0001 | |
| 3 | - | 1 | - | - | 3 | 4 | 17 | 0002 | |
| - | - | 4 | 7 | 31 | 10 | 9 | 1 | 0003 | |
| 3 | 19 | 8 | 61 | 130 | 20 | 15 | 19 | 0004 | |
| - | - | - | 8 | 9 | - | - | - | 0001 | |
| - | 1 | - | 2 | 8 | - | - | - | 0002 | |
| - | 7 | 2 | 1 | 27 | 12 | - | - | 0003 | |
| - | - | 1 | 6 | 7 | - | - | - | 0004 | |
| 4 | - | - | - | - | - | 1 | 15 | 0005 | |
| 1 | 4 | 3 | 8 | 19 | 22 | 11 | 4 | 0006 | |
| 5 | 12 | 6 | 25 | 70 | 34 | 12 | 19 | 0007 | |
| 6 | - | - | - | 42 | 11 | - | 2 | 0001 | |
| - | - | 2 | 19 | 3 | - | - | - | 0002 | |
| 3 | 1 | 6 | 77 | 38 | 1 | - | - | 0003 | |
| - | - | 1 | - | 18 | 14 | - | - | 0004 | |
| 27 | 1 | - | - | - | 5 | 9 | 40 | 0005 | |
| 8 | - | 2 | 16 | 19 | 18 | 11 | 5 | 0006 | |
| 44 | 2 | 11 | 112 | 120 | 49 | 20 | 47 | 0007 | |
| - | - | - | 2 | 4 | 4 | - | - | 0001 | |
| - | - | - | 2 | 4 | 4 | - | - | 0002 | |
| - | 2 | - | 9 | 20 | 1 | 1 | - | 0001 | |
| - | 2 | - | 4 | 9 | 4 | 1 | 6 | 0002 | |
| - | 4 | - | 13 | 29 | 5 | 2 | 6 | 0003 | |
| - | - | - | - | 2 | 6 | 2 | - | 0001 | |
| - | - | 2 | 31 | 15 | 1 | - | - | 0002 | |
| - | 29 | 6 | 47 | 277 | 15 | 4 | - | 0003 | |
| - | - | 1 | 5 | 6 | - | - | - | 0004 | |
| 2 | - | - | - | - | 1 | 4 | 17 | 0005 | |
| 4 | 2 | 6 | 6 | 58 | 39 | 7 | 18 | 0006 | |
| 6 | 31 | 15 | 89 | 358 | 62 | 17 | 35 | 0007 | |
| - | - | - | 1 | 10 | 2 | - | - | 0001 | |
| 1 | 7 | 2 | 1 | 53 | 13 | 3 | - | 0002 | |
| - | - | - | - | 7 | 7 | - | - | 0003 | |
| - | - | - | 12 | 9 | - | - | - | 0004 | |
| - | 3 | 2 | 10 | 13 | 1 | - | - | 0005 | |
| - | - | 2 | - | 16 | 3 | - | 1 | 0006 | |
| - | - | 2 | 8 | 3 | - | - | - | 0007 | |
| 6 | 2 | 1 | - | - | 13 | 12 | 23 | 0008 | |
| 2 | 2 | 3 | 7 | 29 | 13 | 6 | 6 | 0009 | |
| 9 | 14 | 12 | 39 | 140 | 52 | 21 | 30 | 0010 | |
| - | 1 | - | - | - | 3 | 3 | 12 | 0001 | |
| - | - | - | - | 1 | 10 | 4 | - | 0002 | |
| - | - | - | - | - | 12 | 4 | 2 | 0003 | |
| - | - | - | - | - | 8 | 3 | - | 0004 | |
| 2 | 2 | - | - | 1 | 4 | 1 | 7 | 0005 | |
| - | 2 | - | 3 | 8 | 2 | 1 | 1 | 0006 | |
| - | - | - | - | 3 | 6 | 2 | - | 0007 | |
| - | - | - | - | - | 1 | 7 | 3 | 0008 | |
| - | 1 | - | 1 | 16 | 2 | - | - | 0009 | |
| - | 2 | - | - | 9 | 3 | - | - | 0010 | |
| 3 | 2 | - | - | 2 | 11 | 4 | - | 0011 | |
| - | 91 | 11 | 117 | 439 | 46 | 9 | 5 | 0012 | |
| - | 5 | 2 | 26 | 36 | 1 | - | 2 | 0013 | |
| - | - | - | - | 8 | 2 | - | - | 0014 | |
| 14 | - | 1 | - | - | 2 | 24 | 67 | 0015 | |
| - | 6 | 4 | 17 | 63 | 44 | 17 | 22 | 0016 | |
| 19 | 112 | 18 | 164 | 587 | 157 | 79 | 121 | 0017 | |
| - | 2 | - | - | 16 | 10 | - | - | 0001 | |
| - | 2 | 3 | 10 | 18 | 18 | 10 | 6 | 0002 | |
| - | 4 | 3 | 10 | 34 | 28 | 10 | 6 | 0003 | |
| 2 | - | 1 | 3 | 14 | 3 | 3 | - | 0001 | |
| 6 | 34 | 21 | 144 | 269 | 37 | 12 | 8 | 0002 | |
| - | - | - | 10 | 6 | 1 | - | - | 0003 | |
| 8 | 1 | - | 1 | 25 | 14 | 5 | 1 | 0004 | |
| - | - | - | - | 9 | 1 | - | - | 0005 | |
| - | - | - | - | 4 | 8 | 1 | - | 0006 | |
| 1 | 1 | 1 | - | 6 | 4 | 1 | - | 0007 | |
| 1 | 1 | - | - | 7 | 9 | 2 | - | 0008 | |
| - | - | - | - | 1 | 9 | 3 | - | 0009 | |
| - | - | - | - | 2 | 1 | 15 | - | 0010 | |
| - | 3 | - | - | 12 | 6 | 1 | - | 0011 | |
| 1 | - | - | 3 | 42 | 8 | - | - | 0012 | |

NOCH: KREIS STEINBURG

| LFD. NR. | WOHNSTZGEMEINDE | ZIELGEMEINDE | BERUFS- AUSPENDLER 1) INSGESAMT | UND ZHAR HAUPTSAECHLICH BENUTZTEM | | | |
|-------------|--------------------|------------------------|---------------------------------------|--|---------|-------|--|
| | | | | KEIN VERKEHRS- MITTEL (ZU FUSS) | FAHRRAD | PKW | U - BAHN, S - BAHN, STRASSENBAHN |
| 0013 | | KIEBITZREIHE | 10 | - | 5 | 4 | - |
| 0014 | | HAMBURG FR.U.HANSEST. | 312 | - | - | 243 | - |
| 0015 | | UEBRIGE GEMEINDEN | 143 | 1 | 3 | 128 | 13 |
| 0016 | HORST(HOLSTEIN) | ZUSAMMEN | 1 176 | 4 | 45 | 960 | 19 |
| 0001 | HUJE | ITZEHOE,STADT | 35 | - | 1 | 30 | - |
| 0002 | | UEBRIGE GEMEINDEN | 33 | - | 2 | 28 | - |
| 0003 | HUJE | ZUSAMMEN | 68 | - | 3 | 58 | - |
| 0001 | ITZEHOE,STADT | KIEL, LANDESHAUPTSTADT | 65 | - | - | 61 | - |
| 0002 | | LUEBECK, HANSESTADT | 10 | - | - | 10 | - |
| 0003 | | NEUMUENSTER,STADT | 45 | - | - | 40 | - |
| 0004 | | BRUNSBUETTTEL,STADT | 272 | - | - | 264 | - |
| 0005 | | HEIDE,STADT | 44 | - | - | 37 | - |
| 0006 | | ELMSHORN,STADT | 164 | - | - | 142 | - |
| 0007 | | HALSTENBEK | 11 | - | - | 11 | - |
| 0008 | | PINNEBERG,STADT | 62 | - | - | 58 | - |
| 0009 | | QUICKBORN,STADT | 18 | - | - | 3 | - |
| 0010 | | RELLINGEN | 24 | - | - | 20 | - |
| 0011 | | SCHENEFELD,STADT | 16 | - | - | 16 | - |
| 0012 | | UETERSEN,STADT | 15 | - | - | 14 | - |
| 0013 | | HOHENWESTEDT | 36 | - | - | 34 | - |
| 0014 | | RENDSBURG,STADT | 14 | - | - | 13 | - |
| 0015 | | BAD BRAMSTEDT,STADT | 24 | - | - | 23 | - |
| 0016 | | KALTENKIRCHEN,STADT | 10 | - | - | 7 | - |
| 0017 | | NORDERSTEDT,STADT | 41 | - | - | 36 | - |
| 0018 | | BREITENBURG | 154 | 7 | 29 | 103 | - |
| 0019 | | BROKDORF | 34 | - | - | 33 | - |
| 0020 | | BUETTTEL | 13 | - | - | 13 | - |
| 0021 | | DAEGELING | 85 | - | 4 | 73 | - |
| 0022 | | GLUECKSTADT,STADT | 190 | - | 2 | 116 | - |
| 0023 | | HEILIGENSTEDTEN | 67 | - | 15 | 46 | - |
| 0024 | | HOHENASPE | 57 | - | 4 | 49 | - |
| 0025 | | HOHENLOCKSTEDT | 305 | - | 5 | 254 | - |
| 0026 | | HORST(HOLSTEIN) | 33 | - | - | 31 | - |
| 0027 | | KELLINGHUSEN,STADT | 133 | 1 | - | 111 | - |
| 0028 | | KREMPE,STADT | 64 | - | 2 | 53 | - |
| 0029 | | KREMPERHEIDE | 85 | - | 15 | 57 | - |
| 0030 | | LAEGERDORF | 204 | 3 | 5 | 169 | - |
| 0031 | | MUENSTERDORF | 24 | 1 | 5 | 16 | - |
| 0032 | | NEUENBROOK | 31 | 2 | 1 | 24 | - |
| 0033 | | OLDENDORF | 58 | 3 | 7 | 29 | - |
| 0034 | | OLDENDORF | 34 | - | 3 | 27 | - |
| 0035 | | OTTENBUETTTEL | 41 | 1 | 1 | 32 | - |
| 0036 | | SCHENEFELD | 13 | - | - | 11 | - |
| 0037 | | SUEDERAU | 10 | - | - | 9 | - |
| 0038 | | VAALE | 12 | - | - | 12 | - |
| 0039 | | MACKEN | 10 | - | - | 10 | - |
| 0040 | | MEWELSFLETH | 29 | - | - | 27 | - |
| 0041 | | WILSTER,STADT | 87 | - | 1 | 76 | - |
| 0042 | | WRIST | 11 | - | - | 5 | - |
| 0043 | | HAMBURG FR.U.HANSEST. | 683 | - | - | 490 | - |
| 0044 | | UEBRIGE GEMEINDEN | 330 | - | 6 | 284 | - |
| 0045 | ITZEHOE,STADT | ZUSAMMEN | 3 668 | 18 | 105 | 2 949 | - |
| 0001 | KAACS | ITZEHOE,STADT | 70 | 2 | 1 | 57 | - |
| 0002 | | UEBRIGE GEMEINDEN | 46 | - | 1 | 38 | - |
| 0003 | KAACS | ZUSAMMEN | 116 | 2 | 2 | 95 | - |
| 0001 | KAISBORSTEL | UEBRIGE GEMEINDEN | 9 | - | - | 9 | - |
| 0002 | KAISBORSTEL | ZUSAMMEN | 9 | - | - | 9 | - |
| 0001 | KELLINGHUSEN,STADT | KIEL, LANDESHAUPTSTADT | 34 | - | - | 25 | - |
| 0002 | | NEUMUENSTER,STADT | 54 | - | - | 40 | - |
| 0003 | | BRUNSBUETTTEL,STADT | 20 | - | - | 20 | - |
| 0004 | | BARMSTEDT,STADT | 12 | - | - | 11 | - |
| 0005 | | ELMSHORN,STADT | 50 | - | - | 35 | - |
| 0006 | | PINNEBERG,STADT | 23 | - | - | 18 | - |
| 0007 | | QUICKBORN,STADT | 11 | - | - | 9 | - |
| 0008 | | HOHENWESTEDT | 17 | - | 1 | 16 | - |
| 0009 | | BAD BRAMSTEDT,STADT | 70 | - | - | 62 | - |
| 0010 | | KALTENKIRCHEN,STADT | 19 | - | - | 18 | - |
| 0011 | | NORDERSTEDT,STADT | 25 | - | - | 23 | - |
| 0012 | | BREITENBURG | 20 | - | - | 19 | - |
| 0013 | | BROKSTEDT | 19 | - | - | 17 | - |
| 0014 | | GLUECKSTADT,STADT | 16 | - | - | 11 | - |
| 0015 | | HOHENLOCKSTEDT | 127 | 1 | 1 | 94 | - |
| 0016 | | ITZEHOE,STADT | 462 | 1 | 9 | 361 | - |
| 0017 | | QUARNSTEDT | 13 | - | 4 | 9 | - |
| 0018 | | WRIST | 38 | - | 4 | 27 | - |
| 0019 | | HAMBURG FR.U.HANSEST. | 389 | - | - | 242 | - |
| 0020 | | UEBRIGE GEMEINDEN | 221 | - | 5 | 193 | 1 |
| 0021 | KELLINGHUSEN,STADT | ZUSAMMEN | 1 640 | 2 | 24 | 1 254 | 1 |
| 0001 | KIEBITZREIHE | BARMSTEDT,STADT | 13 | - | - | 12 | - |
| 0002 | | ELMSHORN,STADT | 327 | 1 | 44 | 254 | - |
| 0003 | | PINNEBERG,STADT | 31 | - | 2 | 22 | 2 |
| 0004 | | RELLINGEN | 13 | - | - | 12 | - |
| 0005 | | UETERSEN,STADT | 24 | - | - | 23 | - |
| 0006 | | MEDEL(HOLSTEIN),STADT | 10 | - | - | 9 | - |
| 0007 | | NORDERSTEDT,STADT | 10 | - | - | 9 | - |
| 0008 | | HORST(HOLSTEIN) | 39 | - | 15 | 24 | - |
| 0009 | | ITZEHOE,STADT | 17 | - | 1 | 13 | - |

*) OHNE PENDLER MIT UNBESTIMMTEM ZIEL.- 1) EINSCHL. ERWERBSTAETIGE SCHUELER UND STUDIERENDE.

ZAEHLUNG

VERKEHRSMITTEL UND ZEITAUFWAND FUER DEN WEG ZUR ARBEITSSTAETTE *)

| NACH | | | ZEITAUFWAND FUER DEN WEG ZUR ARBEITSSTAETTE VON ... BIS UNTER ... MINUTEN | | | | | LFD. NR. |
|----------------|---|---|---|---------|---------|---------|----------------|-------------|
| VERKEHRSMITTEL | BUS, SONST. OEFFENTL. VERKEHRS- MITTEL | SONSTIGES (MOTORRAD, MOPED, MOFA) | UNTER 15 | 15 - 30 | 30 - 45 | 45 - 60 | 60 UND MEHR | |
| - | - | 1 | 7 | 3 | - | - | - | 0013 |
| 51 | 4 | 1 | - | 19 | 93 | 104 | 96 | 0014 |
| 2 | 3 | 4 | 18 | 54 | 37 | 14 | 20 | 0015 |
| 72 | 47 | 29 | 186 | 473 | 231 | 161 | 125 | 0016 |
| - | 3 | 1 | 5 | 21 | 9 | - | - | 0001 |
| 1 | 1 | 1 | 4 | 14 | 8 | 4 | 3 | 0002 |
| 1 | 4 | 2 | 9 | 35 | 17 | 4 | 3 | 0003 |
| 1 | 3 | - | - | - | 3 | 11 | 51 | 0001 |
| - | - | - | - | - | - | 1 | 9 | 0002 |
| 4 | - | 1 | - | 3 | 16 | 17 | 9 | 0003 |
| 5 | 2 | 1 | - | 132 | 125 | 14 | 1 | 0004 |
| 3 | 2 | 2 | - | - | 4 | 32 | 8 | 0005 |
| 21 | 1 | - | - | 52 | 90 | 16 | 6 | 0006 |
| 4 | - | - | - | 2 | 6 | 1 | 2 | 0007 |
| 4 | 15 | - | - | 14 | 34 | 7 | 7 | 0008 |
| 4 | - | - | - | 1 | 1 | 6 | 11 | 0009 |
| 1 | - | - | - | 13 | 16 | 3 | 7 | 0010 |
| 1 | - | - | - | 16 | 10 | - | - | 0011 |
| - | 2 | - | - | 2 | 8 | 3 | - | 0012 |
| 1 | - | - | - | 27 | 1 | 1 | - | 0013 |
| - | - | - | - | 6 | 4 | 7 | 3 | 0014 |
| - | 3 | 1 | - | - | 16 | 2 | - | 0015 |
| 4 | 1 | - | - | - | 4 | 6 | - | 0016 |
| - | 8 | - | - | - | 16 | 13 | 12 | 0017 |
| - | 1 | 7 | 91 | 54 | 7 | 1 | 1 | 0018 |
| - | - | 1 | 1 | 20 | 13 | - | - | 0019 |
| - | - | - | - | 11 | 2 | - | - | 0020 |
| 2 | 2 | 6 | 37 | 43 | 2 | 1 | 2 | 0021 |
| 47 | 25 | - | 1 | 77 | 99 | 9 | 4 | 0022 |
| - | 4 | 2 | 33 | 31 | 1 | 2 | - | 0023 |
| - | 2 | 2 | 23 | 29 | 3 | 1 | 1 | 0024 |
| - | 41 | 5 | 86 | 190 | 25 | 2 | 2 | 0025 |
| - | 1 | 1 | 2 | 19 | 11 | 1 | - | 0026 |
| - | 18 | 3 | 2 | 101 | 25 | 3 | 2 | 0027 |
| 8 | - | 1 | 5 | 48 | 7 | 2 | 2 | 0028 |
| - | 6 | 7 | 33 | 40 | 6 | 2 | 4 | 0029 |
| - | 6 | 21 | 52 | 137 | 10 | 3 | 2 | 0030 |
| - | 1 | 1 | 7 | 14 | 1 | 2 | - | 0031 |
| 1 | 1 | 2 | 2 | 17 | 4 | 5 | 3 | 0032 |
| - | 18 | 1 | 20 | 26 | 9 | - | 3 | 0033 |
| - | 3 | 1 | 9 | 19 | 6 | - | - | 0034 |
| - | 5 | 2 | 22 | 15 | 3 | 1 | - | 0035 |
| - | 2 | - | - | 11 | 2 | - | - | 0036 |
| - | 1 | - | 2 | 7 | 1 | - | - | 0037 |
| - | - | - | 1 | 8 | 3 | - | - | 0038 |
| - | - | - | - | 7 | 1 | 2 | - | 0039 |
| 7 | 1 | 1 | - | 14 | 15 | - | - | 0040 |
| - | 2 | 1 | 12 | 68 | 5 | 2 | - | 0041 |
| - | 5 | 1 | - | 9 | - | 2 | - | 0042 |
| 182 | 9 | 2 | - | - | 55 | 190 | 438 | 0043 |
| 17 | 16 | 7 | 11 | 117 | 80 | 38 | 84 | 0044 |
| 310 | 206 | 80 | 452 | 1 371 | 762 | 409 | 674 | 0045 |
| - | 5 | 5 | 16 | 49 | 3 | 2 | - | 0001 |
| - | 3 | 4 | 11 | 16 | 11 | 1 | 7 | 0002 |
| - | 8 | 9 | 27 | 65 | 14 | 3 | 7 | 0003 |
| - | - | - | 3 | 5 | 1 | - | - | 0001 |
| - | - | - | 3 | 5 | 1 | - | - | 0002 |
| 9 | - | - | - | - | 2 | 10 | 22 | 0001 |
| 9 | - | 1 | - | 8 | 33 | 13 | - | 0002 |
| - | - | - | - | 5 | 7 | 13 | - | 0003 |
| - | - | 1 | - | 5 | - | - | - | 0004 |
| 13 | 2 | - | - | 5 | 39 | 6 | - | 0005 |
| 4 | 1 | - | - | - | 8 | 5 | 10 | 0006 |
| - | 1 | 1 | - | 1 | 9 | 1 | - | 0007 |
| - | - | - | - | 11 | 4 | 2 | - | 0008 |
| - | 6 | 2 | 1 | 60 | 6 | 2 | 1 | 0009 |
| - | 1 | - | - | 4 | 14 | 1 | - | 0010 |
| - | 2 | - | - | - | 10 | 12 | 3 | 0011 |
| 1 | 1 | - | 2 | 12 | 5 | - | 1 | 0012 |
| 1 | 1 | - | 5 | 13 | 1 | - | - | 0013 |
| - | 4 | - | - | 8 | 4 | 4 | - | 0014 |
| - | 26 | 5 | 27 | 87 | 12 | 1 | - | 0015 |
| - | 84 | 7 | 23 | 327 | 82 | 24 | 6 | 0016 |
| - | - | - | 5 | 8 | - | - | - | 0017 |
| - | 2 | 5 | 26 | 11 | 1 | - | - | 0018 |
| 134 | 8 | 5 | 16 | 71 | 53 | 100 | 260 | 0019 |
| 10 | 6 | 6 | 16 | 631 | 326 | 39 | 42 | 0020 |
| 181 | 145 | 33 | 107 | - | - | 231 | 345 | 0021 |
| 1 | - | - | - | 12 | 1 | - | - | 0001 |
| - | 18 | 10 | 119 | 183 | 21 | 3 | 1 | 0002 |
| 2 | - | 3 | - | 18 | 12 | 1 | - | 0003 |
| 1 | - | - | - | 6 | 6 | 1 | - | 0004 |
| - | 1 | - | - | 14 | 10 | - | - | 0005 |
| 1 | - | - | - | 1 | 6 | 3 | - | 0006 |
| - | 1 | - | - | 1 | 4 | 5 | - | 0007 |
| - | - | - | 22 | 16 | 1 | - | - | 0008 |
| 3 | - | - | 1 | 11 | 5 | - | - | 0009 |

NOCH: KREIS STEINBURG

| LFD. NR. | WOHNSTZGEMEINDE | ZIELGEMEINDE | BERUFS- AUSPENDLER 1) | UND ZWAR | | | |
|-------------|-----------------|-----------------------|--------------------------|--|---------|-----|--|
| | | | | HAUPTSAECHLICH BENUTZTEM | | | |
| | | | INSGESAMT | KEIN VERKEHRS- MITTEL (ZU FUSS) | FAHRRAD | PKW | U - BAHN, S - BAHN, STRASSENBAHN |
| 0010 | | HAMBURG FR.U.HANSEST. | 196 | - | - | 142 | 18 |
| 0011 | | UEBRIGE GEMEINDEN | 94 | - | 8 | 77 | - |
| 0012 | KIEBITZREIHE | ZUSAMMEN | 774 | 1 | 70 | 597 | 20 |
| 0001 | KLEVE | ITZEHOE,STADT | 85 | 1 | 3 | 65 | - |
| 0002 | | WILSTER,STADT | 18 | - | 1 | 15 | - |
| 0003 | | UEBRIGE GEMEINDEN | 68 | - | 1 | 61 | - |
| 0004 | KLEVE | ZUSAMMEN | 171 | 1 | 5 | 141 | - |
| 0001 | KOLLMOOR | UEBRIGE GEMEINDEN | 7 | - | - | 7 | - |
| 0002 | KOLLMOOR | ZUSAMMEN | 7 | - | - | 7 | - |
| 0001 | KREMPDORF | GLUECKSTADT,STADT | 17 | - | - | 15 | - |
| 0002 | | ITZEHOE,STADT | 15 | - | - | 13 | - |
| 0003 | | HAMBURG FR.U.HANSEST. | 17 | - | - | 15 | - |
| 0004 | | UEBRIGE GEMEINDEN | 30 | - | 5 | 23 | - |
| 0005 | KREMPDORF | ZUSAMMEN | 79 | - | 5 | 66 | - |
| 0001 | KREMPE,STADT | ELMSHORN,STADT | 43 | - | - | 38 | - |
| 0002 | | BORSFLETH | 10 | - | - | 9 | - |
| 0003 | | DAEGELING | 11 | - | - | 9 | - |
| 0004 | | GLUECKSTADT,STADT | 87 | - | 2 | 58 | - |
| 0005 | | ITZEHOE,STADT | 110 | - | 6 | 83 | - |
| 0006 | | KREMPDORF | 10 | - | 6 | 4 | - |
| 0007 | | HAMBURG FR.U.HANSEST. | 104 | - | - | 76 | - |
| 0008 | | UEBRIGE GEMEINDEN | 121 | 1 | 3 | 105 | - |
| 0009 | KREMPE,STADT | ZUSAMMEN | 496 | 1 | 17 | 382 | - |
| 0001 | KREMPERHEIDE | BRUNSBUETTTEL,STADT | 20 | - | - | 20 | - |
| 0002 | | ELMSHORN,STADT | 27 | - | 1 | 22 | - |
| 0003 | | BREITENBURG | 23 | - | 6 | 16 | - |
| 0004 | | DAEGELING | 19 | 1 | 3 | 15 | - |
| 0005 | | GLUECKSTADT,STADT | 47 | - | - | 36 | - |
| 0006 | | HOHENLOCKSTEDT | 21 | - | - | 19 | - |
| 0007 | | ITZEHOE,STADT | 454 | - | 24 | 342 | - |
| 0008 | | KREMPE,STADT | 19 | - | 1 | 16 | - |
| 0009 | | LAEGERDORF | 18 | - | 2 | 13 | - |
| 0010 | | HAMBURG FR.U.HANSEST. | 99 | - | - | 81 | - |
| 0011 | | UEBRIGE GEMEINDEN | 138 | 2 | 3 | 119 | - |
| 0012 | KREMPERHEIDE | ZUSAMMEN | 885 | 3 | 40 | 699 | - |
| 0001 | KREMPERMOOR | ELMSHORN,STADT | 10 | - | - | 8 | - |
| 0002 | | GLUECKSTADT,STADT | 13 | - | - | 7 | - |
| 0003 | | ITZEHOE,STADT | 70 | - | 3 | 60 | - |
| 0004 | | HAMBURG FR.U.HANSEST. | 12 | - | - | 7 | - |
| 0005 | | UEBRIGE GEMEINDEN | 48 | - | 6 | 38 | - |
| 0006 | KREMPERMOOR | ZUSAMMEN | 153 | - | 9 | 120 | - |
| 0001 | KRONSMOOR | ITZEHOE,STADT | 25 | - | 3 | 20 | - |
| 0002 | | UEBRIGE GEMEINDEN | 31 | - | - | 24 | - |
| 0003 | KRONSMOOR | ZUSAMMEN | 56 | - | 3 | 44 | - |
| 0001 | KRUMMENDIEK | UEBRIGE GEMEINDEN | 12 | - | - | 12 | - |
| 0002 | KRUMMENDIEK | ZUSAMMEN | 12 | - | - | 12 | - |
| 0001 | KUDENSEE | BRUNSBUETTTEL,STADT | 26 | - | 4 | 21 | - |
| 0002 | | UEBRIGE GEMEINDEN | 30 | - | 3 | 18 | - |
| 0003 | KUDENSEE | ZUSAMMEN | 56 | - | 7 | 39 | - |
| 0001 | LAEGERDORF | ELMSHORN,STADT | 24 | - | - | 22 | - |
| 0002 | | QUICKBORN,STADT | 11 | - | - | 4 | - |
| 0003 | | BREITENBURG | 14 | - | 3 | 11 | - |
| 0004 | | DAEGELING | 36 | - | 3 | 29 | - |
| 0005 | | HOHENLOCKSTEDT | 13 | - | - | 13 | - |
| 0006 | | ITZEHOE,STADT | 367 | - | 18 | 264 | - |
| 0007 | | NEUENBROOK | 14 | - | 4 | 9 | - |
| 0008 | | HAMBURG FR.U.HANSEST. | 49 | - | - | 43 | - |
| 0009 | | UEBRIGE GEMEINDEN | 130 | - | 7 | 102 | - |
| 0010 | LAEGERDORF | ZUSAMMEN | 658 | - | 35 | 497 | - |
| 0001 | LANDRECHT | UEBRIGE GEMEINDEN | 35 | 1 | 4 | 26 | - |
| 0002 | LANDRECHT | ZUSAMMEN | 35 | 1 | 4 | 26 | - |
| 0001 | LANDSCHEIDE | BRUNSBUETTTEL,STADT | 14 | - | - | 14 | - |
| 0002 | | ITZEHOE,STADT | 12 | - | - | 10 | - |
| 0003 | | WILSTER,STADT | 12 | - | - | 10 | - |
| 0004 | | UEBRIGE GEMEINDEN | 25 | - | 4 | 19 | - |
| 0005 | LANDSCHEIDE | ZUSAMMEN | 63 | - | 4 | 53 | - |
| 0001 | LOCKSTEDT | ITZEHOE,STADT | 15 | - | - | 15 | - |
| 0002 | | UEBRIGE GEMEINDEN | 25 | - | - | 25 | - |
| 0003 | LOCKSTEDT | ZUSAMMEN | 40 | - | - | 40 | - |
| 0001 | LOHBARBEK | HOHENLOCKSTEDT | 58 | 8 | 18 | 31 | - |
| 0002 | | ITZEHOE,STADT | 59 | - | 2 | 51 | - |
| 0003 | | KELLINGHUSEN,STADT | 17 | - | 1 | 14 | - |
| 0004 | | UEBRIGE GEMEINDEN | 42 | - | 1 | 36 | - |
| 0005 | LOHBARBEK | ZUSAMMEN | 176 | 8 | 22 | 132 | - |
| 0001 | LOOFT | ITZEHOE,STADT | 44 | 1 | - | 39 | - |
| 0002 | | SCHENEFELD | 11 | - | 1 | 8 | - |
| 0003 | | UEBRIGE GEMEINDEN | 37 | - | - | 32 | - |
| 0004 | LOOFT | ZUSAMMEN | 92 | 1 | 1 | 79 | - |

*) OHNE PENDLER MIT UNBESTIMMTEM ZIEL.- 1) EINSCHL. ERWERBSTAETIGE SCHUELER UND STUDIERENDE.

ZAEHLUNG

VERKEHRSMITTEL UND ZEITAUFWAND FUER DEN WEG ZUR ARBEITSSTAETTE *)

| NACH | | | ZEITAUFWAND FUER DEN WEG ZUR ARBEITSSTAETTE VON ... BIS UNTER ... MINUTEN | | | | | LFD. NR. |
|----------------|---|---|---|---------|---------|---------|----------------|-------------|
| VERKEHRSMITTEL | | | | | | | | |
| EISENBAHN | BUS, SONST. OEFFENTL. VERKEHRS- MITTEL | SONSTIGES (MOTORRAD, MOPED, MOFA) | UNTER 15 | 15 - 30 | 30 - 45 | 45 - 60 | 60 UND MEHR | |
| 33 | 3 | - | - | 8 | 47 | 57 | 84 | 0010 |
| 3 | 2 | 4 | 13 | 41 | 22 | 5 | 13 | 0011 |
| 44 | 25 | 17 | 155 | 311 | 135 | 75 | 98 | 0012 |
| - | 12 | 4 | 11 | 64 | 9 | - | 1 | 0001 |
| - | - | 2 | 5 | 13 | - | - | - | 0002 |
| - | 2 | 4 | 8 | 32 | 17 | 3 | 8 | 0003 |
| - | 14 | 10 | 24 | 109 | 26 | 3 | 9 | 0004 |
| - | - | - | - | 3 | 4 | - | - | 0001 |
| - | - | - | - | 3 | 4 | - | - | 0002 |
| - | 1 | 1 | 7 | 8 | - | 1 | 1 | 0001 |
| 2 | - | - | - | 10 | 4 | 1 | - | 0002 |
| 2 | - | - | - | - | - | 7 | 10 | 0003 |
| 1 | - | 1 | 10 | 10 | 7 | 3 | - | 0004 |
| 5 | 1 | 2 | 17 | 28 | 11 | 12 | 11 | 0005 |
| 5 | - | - | - | 31 | 10 | 2 | - | 0001 |
| - | - | 1 | 5 | 4 | 1 | - | - | 0002 |
| - | 1 | 1 | 4 | 6 | 1 | - | - | 0003 |
| 17 | 6 | 4 | 25 | 53 | 8 | 1 | - | 0004 |
| 19 | 1 | 1 | 9 | 79 | 17 | 3 | 2 | 0005 |
| - | - | - | - | 1 | - | - | - | 0006 |
| 28 | - | - | - | - | 13 | 32 | 59 | 0007 |
| 6 | 3 | 3 | 22 | 53 | 25 | 12 | 9 | 0008 |
| 75 | 11 | 10 | 74 | 227 | 75 | 50 | 70 | 0009 |
| - | - | - | - | 8 | 12 | - | - | 0001 |
| 4 | - | - | 1 | 9 | 17 | - | - | 0002 |
| - | 1 | - | 18 | 5 | - | - | - | 0003 |
| - | - | - | 10 | 8 | 1 | - | - | 0004 |
| 11 | - | - | - | 37 | 9 | 1 | - | 0005 |
| - | 2 | - | - | 16 | 5 | - | - | 0006 |
| 13 | 57 | 18 | 92 | 320 | 36 | 4 | 2 | 0007 |
| - | 1 | 1 | 16 | 3 | - | - | - | 0008 |
| - | - | 3 | 2 | 14 | 2 | - | - | 0009 |
| 17 | 1 | - | - | - | 11 | 38 | 50 | 0010 |
| 4 | 6 | 4 | 18 | 51 | 29 | 17 | 23 | 0011 |
| 49 | 68 | 26 | 157 | 471 | 122 | 60 | 75 | 0012 |
| 1 | - | 1 | 1 | 4 | 5 | - | - | 0001 |
| 5 | - | - | - | 12 | 1 | - | - | 0002 |
| 2 | 5 | - | 15 | 51 | 4 | - | - | 0003 |
| 4 | - | 1 | - | - | 3 | 3 | 6 | 0004 |
| - | 1 | 3 | 10 | 25 | 8 | 4 | 1 | 0005 |
| 12 | 7 | 5 | 26 | 92 | 21 | 7 | 7 | 0006 |
| - | 1 | 1 | 2 | 21 | 1 | - | 1 | 0001 |
| 2 | 2 | 3 | 5 | 14 | 5 | 3 | 4 | 0002 |
| 2 | 3 | 4 | 7 | 35 | 6 | 3 | 5 | 0003 |
| - | - | - | 7 | 3 | 1 | 1 | - | 0001 |
| - | - | - | 7 | 3 | 1 | 1 | - | 0002 |
| - | - | 1 | 9 | 16 | 1 | - | - | 0001 |
| 2 | 2 | 5 | 6 | 11 | 9 | 2 | 2 | 0002 |
| 2 | 2 | 6 | 15 | 27 | 10 | 2 | 2 | 0003 |
| 1 | 1 | - | - | 18 | 6 | - | - | 0001 |
| - | 7 | - | - | - | 3 | 5 | 3 | 0002 |
| - | - | - | 10 | 3 | 1 | - | - | 0003 |
| - | 1 | 3 | 23 | 12 | 1 | - | - | 0004 |
| - | - | - | - | 10 | 3 | - | - | 0005 |
| - | 75 | 10 | 71 | 237 | 46 | 10 | 3 | 0006 |
| - | 1 | - | 2 | 12 | - | - | - | 0007 |
| 3 | 3 | - | - | - | 15 | 21 | 13 | 0008 |
| 7 | 10 | 4 | 12 | 51 | 31 | 23 | 13 | 0009 |
| 11 | 98 | 17 | 118 | 343 | 106 | 59 | 32 | 0010 |
| 2 | 2 | - | 11 | 17 | 4 | 1 | 2 | 0001 |
| 2 | 2 | - | 11 | 17 | 4 | 1 | 2 | 0002 |
| - | - | - | 5 | 9 | - | - | - | 0001 |
| 1 | 1 | - | - | 10 | 2 | - | - | 0002 |
| - | 2 | - | 5 | 7 | - | - | - | 0003 |
| 1 | - | 1 | 7 | 9 | 3 | 3 | 3 | 0004 |
| 2 | 3 | 1 | 17 | 35 | 5 | 3 | 3 | 0005 |
| - | - | - | 1 | 13 | 1 | - | - | 0001 |
| - | - | - | 10 | 10 | 1 | 3 | 1 | 0002 |
| - | - | - | 11 | 23 | 2 | 3 | 1 | 0003 |
| - | - | 1 | 44 | 14 | - | - | - | 0001 |
| - | 4 | 2 | 12 | 39 | 6 | 1 | 1 | 0002 |
| - | 1 | 1 | 8 | 8 | 1 | - | - | 0003 |
| 4 | - | 1 | - | 16 | 15 | 6 | 5 | 0004 |
| 4 | 5 | 5 | 64 | 77 | 22 | 7 | 6 | 0005 |
| - | 4 | - | 1 | 40 | 3 | - | - | 0001 |
| - | - | 2 | 9 | 2 | - | - | - | 0002 |
| 1 | 3 | 1 | 11 | 15 | 5 | 1 | 5 | 0003 |
| 1 | 7 | 3 | 21 | 57 | 8 | 1 | 5 | 0004 |

NOCH: KREIS STEINBURG

| LFD. NR. | WOHNSTZGEMEINDE | ZIELGEMEINDE | BERUFS- AUSPENDLER 1) INSGESAMT | UND ZWAR | | | |
|-------------|-----------------------|-------------------------|---------------------------------------|--|---------|-----|--|
| | | | | HAUPTSAECHLICH BENUTZTEM | | | |
| | | | | KEIN VERKEHRS- MITTEL (ZU FUSS) | FAHRRAD | PKW | U - BAHN, S - BAHN, STRASSENBAHN |
| 0001 | MEHLBEK | ITZEHOE, STADT | 79 | - | 1 | 73 | - |
| 0002 | | UEBRIGE GEMEINDEN | 59 | 1 | 1 | 52 | - |
| 0003 | MEHLBEK | ZUSAMMEN | 138 | 1 | 2 | 125 | - |
| 0001 | MOORDIEK | ITZEHOE, STADT | 14 | - | - | 13 | - |
| 0002 | | UEBRIGE GEMEINDEN | 24 | 2 | 1 | 17 | - |
| 0003 | MOORDIEK | ZUSAMMEN | 38 | 2 | 1 | 30 | - |
| 0001 | MOORDORF | UEBRIGE GEMEINDEN | 3 | - | - | 2 | - |
| 0002 | MOORDORF | ZUSAMMEN | 3 | - | - | 2 | - |
| 0001 | MOORHUSEN | UEBRIGE GEMEINDEN | 13 | - | 2 | 10 | - |
| 0002 | MOORHUSEN | ZUSAMMEN | 13 | - | 2 | 10 | - |
| 0001 | MUEHLENBARBEK | ITZEHOE, STADT | 32 | - | - | 27 | - |
| 0002 | | KELLINGHUSEN, STADT | 15 | - | 2 | 12 | - |
| 0003 | | UEBRIGE GEMEINDEN | 36 | - | 2 | 27 | - |
| 0004 | MUEHLENBARBEK | ZUSAMMEN | 83 | - | 4 | 66 | - |
| 0001 | MUENSTERDORF | BRUNSBUETTTEL, STADT | 17 | - | - | 17 | - |
| 0002 | | ELMSHORN, STADT | 23 | - | - | 22 | - |
| 0003 | | BREITENBURG | 21 | - | 6 | 15 | - |
| 0004 | | DAEGELING | 10 | - | 1 | 8 | - |
| 0005 | | GLUECKSTADT, STADT | 10 | - | - | 6 | - |
| 0006 | | HOHENLOCKSTEDT | 13 | - | - | 13 | - |
| 0007 | | ITZEHOE, STADT | 487 | 3 | 47 | 385 | - |
| 0008 | | LAEGERDORF | 38 | 1 | 2 | 27 | - |
| 0009 | | HAMBURG FR. U. HANSEST. | 52 | - | - | 44 | - |
| 0010 | | UEBRIGE GEMEINDEN | 106 | - | - | 96 | - |
| 0011 | MUENSTERDORF | ZUSAMMEN | 777 | 4 | 56 | 633 | - |
| 0001 | NEUENBROOK | DAEGELING | 12 | - | 3 | 9 | - |
| 0002 | | HORST (HOLSTEIN) | 10 | - | - | 9 | - |
| 0003 | | ITZEHOE, STADT | 56 | - | 3 | 46 | - |
| 0004 | | KREMPE, STADT | 14 | - | 2 | 11 | - |
| 0005 | | HAMBURG FR. U. HANSEST. | 19 | - | - | 18 | - |
| 0006 | | UEBRIGE GEMEINDEN | 54 | 1 | 2 | 47 | - |
| 0007 | NEUENBROOK | ZUSAMMEN | 165 | 1 | 10 | 140 | - |
| 0001 | NEUENDORF B. ELMSHORN | ELMSHORN, STADT | 101 | - | 8 | 82 | - |
| 0002 | | RAA-BESENBEK | 10 | - | 2 | 6 | - |
| 0003 | | GLUECKSTADT, STADT | 10 | - | - | 9 | - |
| 0004 | | KOLLMAR | 10 | - | 3 | 7 | - |
| 0005 | | HAMBURG FR. U. HANSEST. | 70 | - | - | 53 | 2 |
| 0006 | | UEBRIGE GEMEINDEN | 64 | - | - | 53 | 1 |
| 0007 | NEUENDORF B. ELMSHORN | ZUSAMMEN | 265 | - | 13 | 210 | 3 |
| 0001 | NEUENDORF B. WILSTER | ITZEHOE, STADT | 39 | - | - | 37 | - |
| 0002 | | WILSTER, STADT | 23 | - | 5 | 13 | - |
| 0003 | | UEBRIGE GEMEINDEN | 43 | - | 1 | 32 | - |
| 0004 | NEUENDORF B. WILSTER | ZUSAMMEN | 105 | - | 6 | 82 | - |
| 0001 | NIENBUETTTEL | ITZEHOE, STADT | 13 | - | - | 11 | - |
| 0002 | | UEBRIGE GEMEINDEN | 22 | - | - | 18 | - |
| 0003 | NIENBUETTTEL | ZUSAMMEN | 35 | - | - | 29 | - |
| 0001 | NORTORF | BRUNSBUETTTEL, STADT | 18 | - | 1 | 17 | - |
| 0002 | | ITZEHOE, STADT | 72 | - | 1 | 60 | - |
| 0003 | | WILSTER, STADT | 86 | 4 | 43 | 32 | - |
| 0004 | | HAMBURG FR. U. HANSEST. | 22 | - | - | 17 | - |
| 0005 | | UEBRIGE GEMEINDEN | 66 | - | 4 | 47 | - |
| 0006 | NORTORF | ZUSAMMEN | 264 | 4 | 49 | 173 | - |
| 0001 | NUTTeln | ITZEHOE, STADT | 43 | - | - | 38 | - |
| 0002 | | UEBRIGE GEMEINDEN | 41 | - | 1 | 37 | - |
| 0003 | NUTTeln | ZUSAMMEN | 84 | - | 1 | 75 | - |
| 0001 | OELIXDORF | BRUNSBUETTTEL, STADT | 12 | - | - | 12 | - |
| 0002 | | ELMSHORN, STADT | 17 | - | - | 13 | - |
| 0003 | | GLUECKSTADT, STADT | 12 | - | - | 5 | - |
| 0004 | | HOHENLOCKSTEDT | 20 | - | - | 19 | - |
| 0005 | | ITZEHOE, STADT | 390 | 7 | 35 | 286 | - |
| 0006 | | HAMBURG FR. U. HANSEST. | 24 | - | - | 21 | - |
| 0007 | | UEBRIGE GEMEINDEN | 95 | - | 5 | 82 | - |
| 0008 | OELIXDORF | ZUSAMMEN | 570 | 7 | 40 | 438 | - |
| 0001 | OESCHEBUETTTEL | ITZEHOE, STADT | 11 | - | - | 11 | - |
| 0002 | | KELLINGHUSEN, STADT | 12 | - | 2 | 10 | - |
| 0003 | | UEBRIGE GEMEINDEN | 20 | - | - | 19 | - |
| 0004 | OESCHEBUETTTEL | ZUSAMMEN | 43 | - | 2 | 40 | - |
| 0001 | OLDENBORSTEL | UEBRIGE GEMEINDEN | 29 | - | 2 | 25 | - |
| 0002 | OLDENBORSTEL | ZUSAMMEN | 29 | - | 2 | 25 | - |
| 0001 | OLDENDORF | BRUNSBUETTTEL, STADT | 27 | - | - | 27 | - |
| 0002 | | HEILIGENSTEDTEN | 11 | - | 4 | 5 | - |
| 0003 | | ITZEHOE, STADT | 207 | - | 12 | 172 | - |
| 0004 | | HAMBURG FR. U. HANSEST. | 26 | - | - | 24 | - |
| 0005 | | UEBRIGE GEMEINDEN | 64 | - | 1 | 52 | - |
| 0006 | OLDENDORF | ZUSAMMEN | 335 | - | 17 | 280 | - |
| 0001 | OTTENBUETTTEL | ITZEHOE, STADT | 117 | 1 | 6 | 103 | - |

*) OHNE PENDLER MIT UNBESTIMMTEM ZIEL.- 1) EINSCHL. ERWERBSTAETIGE SCHUELER UND STUDIERENDE.

ZAEHLUNG

VERKEHRSMITTEL UND ZEITAUFWAND FUER DEN WEG ZUR ARBEITSSTAETTE *)

| NACH | | | ZEITAUFWAND FUER DEN WEG ZUR ARBEITSSTAETTE VON ... BIS UNTER ... MINUTEN | | | | | LFD. NR. |
|----------------|---|---|---|---------|---------|---------|----------------|-------------|
| VERKEHRSMITTEL | BUS, SONST. OEFFENTL. VERKEHRS- MITTEL | SONSTIGES (MOTORRAD, MOPED, MOFA) | UNTER 15 | 15 - 30 | 30 - 45 | 45 - 60 | 60 UND MEHR | |
| - | 4 | 1 | 1 | 72 | 5 | - | 1 | 0001 |
| 1 | 2 | 2 | 10 | 25 | 11 | 6 | 7 | 0002 |
| 1 | 6 | 3 | 11 | 97 | 16 | 6 | 8 | 0003 |
| - | - | 1 | 1 | 12 | 1 | - | - | 0001 |
| - | - | 4 | 8 | 10 | 5 | - | 1 | 0002 |
| - | - | 5 | 9 | 22 | 6 | - | 1 | 0003 |
| - | - | 1 | 1 | 2 | - | - | - | 0001 |
| - | - | 1 | 1 | 2 | - | - | - | 0002 |
| - | 1 | - | - | 9 | 3 | - | 1 | 0001 |
| - | 1 | - | - | 9 | 3 | - | 1 | 0002 |
| - | 5 | - | 4 | 25 | 2 | 1 | - | 0001 |
| - | - | 1 | 13 | 2 | - | - | - | 0002 |
| 2 | 3 | 2 | 4 | 9 | 12 | 3 | 8 | 0003 |
| 2 | 8 | 3 | 21 | 36 | 14 | 4 | 8 | 0004 |
| - | - | - | - | 4 | 13 | - | - | 0001 |
| - | 1 | - | 1 | 12 | 9 | 1 | - | 0002 |
| - | - | 1 | 19 | 2 | - | - | - | 0003 |
| 1 | - | 1 | 9 | 1 | - | - | - | 0004 |
| - | 3 | - | - | 3 | 6 | 1 | - | 0005 |
| - | - | - | 1 | 12 | - | - | - | 0006 |
| - | 41 | 11 | 251 | 213 | 18 | 3 | 2 | 0007 |
| - | 1 | 7 | 23 | 15 | - | - | - | 0008 |
| 8 | - | - | - | - | 6 | 17 | 29 | 0009 |
| 3 | 5 | 2 | 11 | 46 | 21 | 9 | 19 | 0010 |
| 12 | 51 | 21 | 315 | 308 | 73 | 31 | 50 | 0011 |
| - | - | - | 9 | 3 | - | - | - | 0001 |
| - | 1 | - | 2 | 8 | - | - | - | 0002 |
| - | 4 | 3 | 8 | 42 | 6 | - | - | 0003 |
| - | - | 1 | 11 | 3 | - | - | - | 0004 |
| 1 | - | - | - | - | 6 | 4 | 9 | 0005 |
| - | 1 | 3 | 13 | 27 | 7 | 6 | 1 | 0006 |
| 1 | 6 | 7 | 43 | 83 | 19 | 10 | 10 | 0007 |
| - | 9 | 2 | 22 | 63 | 13 | 3 | - | 0001 |
| - | - | 2 | 9 | 1 | - | - | - | 0002 |
| - | 1 | - | 1 | 9 | - | - | - | 0003 |
| - | - | - | 7 | 3 | - | - | - | 0004 |
| 13 | 1 | 1 | - | 2 | 15 | 24 | 29 | 0005 |
| 1 | 3 | 6 | 2 | 27 | 20 | 11 | 4 | 0006 |
| 14 | 14 | 11 | 41 | 105 | 48 | 38 | 33 | 0007 |
| - | - | 2 | - | 34 | 4 | 1 | - | 0001 |
| - | 3 | 2 | 17 | 6 | - | - | - | 0002 |
| 3 | 3 | 4 | 6 | 14 | 11 | 3 | 9 | 0003 |
| 3 | 6 | 8 | 23 | 54 | 15 | 4 | 9 | 0004 |
| - | 2 | - | - | 7 | 5 | 1 | - | 0001 |
| 1 | 2 | 1 | 8 | 5 | 3 | 2 | 4 | 0002 |
| 1 | 4 | 1 | 8 | 12 | 8 | 3 | 4 | 0003 |
| - | - | - | - | 17 | - | - | 1 | 0001 |
| 7 | 2 | 2 | 5 | 57 | 9 | 1 | - | 0002 |
| - | 4 | 3 | 65 | 21 | - | - | - | 0003 |
| 4 | 1 | - | - | - | - | 3 | 19 | 0004 |
| 4 | 6 | 5 | 9 | 40 | 7 | 5 | 5 | 0005 |
| 15 | 13 | 10 | 79 | 135 | 16 | 9 | 25 | 0006 |
| - | 5 | 1 | 2 | 33 | 7 | 1 | - | 0001 |
| 1 | 1 | 1 | 9 | 19 | 7 | 2 | 4 | 0002 |
| 1 | 6 | 1 | 11 | 52 | 14 | 3 | 4 | 0003 |
| - | - | - | - | - | 10 | 2 | - | 0001 |
| 3 | - | 1 | - | 7 | 9 | 1 | - | 0002 |
| 5 | 2 | - | - | 3 | 9 | - | - | 0003 |
| - | 1 | - | 7 | 11 | 2 | - | - | 0004 |
| - | 52 | 10 | 203 | 164 | 16 | 6 | 1 | 0005 |
| 3 | - | - | - | - | 4 | 7 | 13 | 0006 |
| 2 | 5 | 1 | 10 | 39 | 19 | 18 | 9 | 0007 |
| 13 | 60 | 12 | 220 | 224 | 69 | 34 | 23 | 0008 |
| - | - | - | - | 9 | 2 | - | - | 0001 |
| - | - | - | 9 | 2 | - | 1 | - | 0002 |
| 1 | - | - | - | 6 | 2 | 6 | 6 | 0003 |
| 1 | - | - | 9 | 17 | 4 | 7 | 6 | 0004 |
| - | 2 | - | 6 | 12 | 4 | 3 | 4 | 0001 |
| - | 2 | - | 6 | 12 | 4 | 3 | 4 | 0002 |
| - | - | - | - | 16 | 10 | 1 | - | 0001 |
| - | - | 2 | 9 | 2 | - | - | - | 0002 |
| - | 18 | 5 | 76 | 124 | 7 | - | - | 0003 |
| 2 | - | - | - | - | 3 | 6 | 17 | 0004 |
| 9 | - | 2 | 6 | 32 | 18 | 4 | 4 | 0005 |
| 11 | 18 | 9 | 91 | 174 | 38 | 11 | 21 | 0006 |
| - | 6 | 1 | 53 | 62 | 1 | - | 1 | 0001 |

NOCH: KREIS STEINBURG

| LFD. NR. | WOHNSTZGEMEINDE | ZIELGEMEINDE | BERUFS- AUSPENDLER 1) INSGESAMT | UND ZWAR HAUPTSAECHLICH BENUTZTEM | | | |
|-------------|-------------------|------------------------|---------------------------------------|--|---------|-----|--|
| | | | | KEIN VERKEHRS- MITTEL (ZU FUSS) | FAHRRAD | PKW | U - BAHN, S - BAHN, STRASSENBAHN |
| 0002 | | UEBRIGE GEMEINDEN | 80 | | 2 | 75 | - |
| 0003 | OTTENBUETTEL | ZUSAMMEN | 197 | 1 | 8 | 178 | - |
| 0001 | PEISSEN | HOHENWESTEDT | 13 | - | - | 12 | - |
| 0002 | | ITZEHOE, STADT | 36 | - | 1 | 35 | - |
| 0003 | | UEBRIGE GEMEINDEN | 33 | - | - | 28 | - |
| 0004 | PEISSEN | ZUSAMMEN | 82 | - | 1 | 75 | - |
| 0001 | POESCHENDORF | ITZEHOE, STADT | 30 | - | - | 28 | - |
| 0002 | | UEBRIGE GEMEINDEN | 21 | - | 3 | 16 | - |
| 0003 | POESCHENDORF | ZUSAMMEN | 51 | - | 3 | 44 | - |
| 0001 | POYENBERG | HOHENWESTEDT | 14 | - | - | 10 | - |
| 0002 | | ITZEHOE, STADT | 17 | - | - | 16 | - |
| 0003 | | UEBRIGE GEMEINDEN | 55 | - | - | 51 | - |
| 0004 | POYENBERG | ZUSAMMEN | 86 | - | - | 77 | - |
| 0001 | PULS | HOHENWESTEDT | 30 | - | - | 23 | - |
| 0002 | | ITZEHOE, STADT | 26 | - | - | 22 | - |
| 0003 | | SCHENEFELD | 35 | - | 3 | 29 | - |
| 0004 | | UEBRIGE GEMEINDEN | 36 | - | 1 | 33 | - |
| 0005 | PULS | ZUSAMMEN | 127 | - | 4 | 107 | - |
| 0001 | QUARNSTEDT | ITZEHOE, STADT | 12 | - | - | 11 | - |
| 0002 | | KELLINGHUSEN, STADT | 25 | - | 2 | 20 | - |
| 0003 | | HAMBURG FR.U.HANSEST. | 25 | - | - | 20 | - |
| 0004 | | UEBRIGE GEMEINDEN | 47 | - | - | 42 | - |
| 0005 | QUARNSTEDT | ZUSAMMEN | 109 | - | 2 | 93 | - |
| 0001 | RADE | UEBRIGE GEMEINDEN | 31 | - | - | 28 | - |
| 0002 | RADE | ZUSAMMEN | 31 | - | - | 28 | - |
| 0001 | REHER | HOHENWESTEDT | 52 | 1 | 2 | 43 | - |
| 0002 | | HOHENLOCKSTEDT | 13 | - | - | 13 | - |
| 0003 | | ITZEHOE, STADT | 52 | - | - | 45 | - |
| 0004 | | SCHENEFELD | 25 | 1 | 2 | 17 | - |
| 0005 | | HAMBURG FR.U.HANSEST. | 10 | - | - | 10 | - |
| 0006 | | UEBRIGE GEMEINDEN | 64 | - | - | 64 | - |
| 0007 | REHER | ZUSAMMEN | 216 | 2 | 4 | 192 | - |
| 0001 | RETHMISCH | ELMSHORN, STADT | 11 | - | - | 10 | - |
| 0002 | | QUICKBORN, STADT | 11 | - | - | 1 | - |
| 0003 | | ITZEHOE, STADT | 81 | - | 5 | 58 | - |
| 0004 | | LAEGERDORF | 49 | - | 29 | 8 | - |
| 0005 | | HAMBURG FR.U.HANSEST. | 27 | - | - | 24 | - |
| 0006 | | UEBRIGE GEMEINDEN | 50 | - | 6 | 36 | - |
| 0007 | RETHMISCH | ZUSAMMEN | 229 | - | 40 | 137 | - |
| 0001 | ROSDORF | ITZEHOE, STADT | 28 | - | - | 25 | - |
| 0002 | | KELLINGHUSEN, STADT | 37 | - | 6 | 29 | - |
| 0003 | | HAMBURG FR.U.HANSEST. | 20 | - | - | 11 | - |
| 0004 | | UEBRIGE GEMEINDEN | 52 | - | 1 | 47 | - |
| 0005 | ROSDORF | ZUSAMMEN | 137 | - | 7 | 112 | - |
| 0001 | SACHSENBANDE | ITZEHOE, STADT | 11 | - | - | 10 | - |
| 0002 | | UEBRIGE GEMEINDEN | 20 | - | 3 | 14 | - |
| 0003 | SACHSENBANDE | ZUSAMMEN | 31 | - | 3 | 24 | - |
| 0001 | SANKT MARGARETHEN | BRUNSBUETTTEL, STADT | 72 | - | 4 | 61 | - |
| 0002 | | ITZEHOE, STADT | 58 | - | - | 53 | - |
| 0003 | | LANDSCHEIDE | 10 | - | 1 | 8 | - |
| 0004 | | WILSTER, STADT | 21 | - | - | 14 | - |
| 0005 | | HAMBURG FR.U.HANSEST. | 13 | - | - | 11 | - |
| 0006 | | UEBRIGE GEMEINDEN | 54 | - | 1 | 49 | - |
| 0007 | SANKT MARGARETHEN | ZUSAMMEN | 228 | - | 6 | 196 | - |
| 0001 | SARLHUSEN | NEUMUENSTER, STADT | 25 | - | - | 25 | - |
| 0002 | | HAMBURG FR.U.HANSEST. | 14 | - | - | 11 | - |
| 0003 | | UEBRIGE GEMEINDEN | 46 | - | 3 | 36 | - |
| 0004 | SARLHUSEN | ZUSAMMEN | 85 | - | 3 | 72 | - |
| 0001 | SCHENEFELD | KIEL, LANDESHAUPTSTADT | 12 | - | - | 12 | - |
| 0002 | | BRUNSBUETTTEL, STADT | 12 | - | - | 12 | - |
| 0003 | | HANERAU-HADEMARSCHEN | 11 | - | - | 10 | - |
| 0004 | | HOHENWESTEDT | 27 | - | - | 27 | - |
| 0005 | | HOHENLOCKSTEDT | 19 | - | - | 18 | - |
| 0006 | | ITZEHOE, STADT | 218 | - | - | 188 | - |
| 0007 | | HAMBURG FR.U.HANSEST. | 35 | - | - | 31 | - |
| 0008 | | UEBRIGE GEMEINDEN | 149 | - | 4 | 128 | - |
| 0009 | SCHENEFELD | ZUSAMMEN | 483 | - | 4 | 426 | - |
| 0001 | SCHLOTFELD | HOHENLOCKSTEDT | 16 | - | 2 | 10 | - |
| 0002 | | ITZEHOE, STADT | 40 | - | 1 | 37 | - |
| 0003 | | UEBRIGE GEMEINDEN | 20 | - | - | 18 | - |
| 0004 | SCHLOTFELD | ZUSAMMEN | 76 | - | 3 | 65 | - |
| 0001 | SIEZBUETTTEL | UEBRIGE GEMEINDEN | 14 | - | - | 11 | - |
| 0002 | SIEZBUETTTEL | ZUSAMMEN | 14 | - | - | 11 | - |
| 0001 | SILZEN | ITZEHOE, STADT | 11 | - | - | 11 | - |
| 0002 | | UEBRIGE GEMEINDEN | 22 | - | 2 | 19 | - |
| 0003 | SILZEN | ZUSAMMEN | 33 | - | 2 | 30 | - |

*) OHNE PENDLER MIT UNBESTIMMTEM ZIEL.- 1) EINSCHL. ERWERBSTAETIGE SCHUELER UND STUDIERENDE.

ZAEHLUNG

VERKEHRSMITTEL UND ZEITAUFWAND FUER DEN WEG ZUR ARBEITSSTAETTE *)

| NACH | | | ZEITAUFWAND FUER DEN WEG ZUR ARBEITSSTAETTE VON ... BIS UNTER ... MINUTEN | | | | | | LFD. NR. |
|----------------|---|---|---|---------|---------|---------|----------------|------|-------------|
| VERKEHRSMITTEL | | | | | | | | | |
| EISENBAHN | BUS, SONST. OEFFENTL. VERKEHRS- MITTEL | SONSTIGES (MOTORRAD, MOPED, MOFA) | UNTER 15 | 15 - 30 | 30 - 45 | 45 - 60 | 60 UND MEHR | | |
| 1 | - | 2 | 18 | 30 | 10 | 11 | 11 | 0002 | |
| 1 | 6 | 3 | 71 | 92 | 11 | 11 | 12 | 0003 | |
| - | 1 | - | 3 | 8 | 1 | 1 | - | 0001 | |
| - | - | - | 2 | 32 | 1 | 1 | - | 0002 | |
| 1 | 1 | 3 | 8 | 12 | 3 | 7 | 3 | 0003 | |
| 1 | 2 | 3 | 13 | 52 | 5 | 9 | 3 | 0004 | |
| - | 2 | - | - | 30 | - | - | - | 0001 | |
| - | - | 2 | 8 | 6 | 3 | 2 | 2 | 0002 | |
| - | 2 | 2 | 8 | 36 | 3 | 2 | 2 | 0003 | |
| - | 2 | 2 | - | - | - | - | - | 0001 | |
| - | 1 | - | 2 | 12 | - | 1 | - | 0002 | |
| - | 2 | - | - | 7 | 9 | - | - | 0003 | |
| 1 | 5 | 1 | 10 | 16 | 13 | 7 | 9 | 0004 | |
| 1 | - | 3 | 12 | 35 | 22 | 8 | 9 | 0005 | |
| - | 4 | 3 | 5 | 18 | 4 | 2 | 1 | 0001 | |
| - | 4 | - | 1 | 16 | 8 | 1 | - | 0002 | |
| - | - | 3 | 20 | 15 | - | - | - | 0003 | |
| - | - | 2 | 3 | 10 | 10 | 6 | 7 | 0004 | |
| - | 8 | 8 | 29 | 59 | 22 | 9 | 8 | 0005 | |
| - | 1 | - | 1 | 8 | 3 | - | - | 0001 | |
| - | - | 3 | 21 | 3 | 1 | - | - | 0002 | |
| 5 | - | - | - | - | 2 | 10 | 13 | 0003 | |
| 7 | 3 | - | 7 | 24 | 8 | 5 | 3 | 0004 | |
| 7 | 4 | 3 | 29 | 35 | 14 | 15 | 16 | 0005 | |
| 2 | 1 | - | 5 | 16 | 4 | 2 | 4 | 0001 | |
| 2 | 1 | - | 5 | 16 | 4 | 2 | 4 | 0002 | |
| - | 4 | 2 | 36 | 14 | 2 | - | - | 0001 | |
| - | - | - | 5 | 7 | 1 | - | - | 0002 | |
| - | 6 | 1 | - | 39 | 7 | 5 | 1 | 0003 | |
| - | 2 | 3 | 22 | 3 | - | - | - | 0004 | |
| - | - | - | - | - | - | 6 | 4 | 0005 | |
| - | - | - | 6 | 22 | 19 | 12 | 5 | 0006 | |
| - | 12 | 6 | 69 | 85 | 29 | 23 | 10 | 0007 | |
| - | 1 | - | - | 8 | 1 | 1 | 1 | 0001 | |
| - | 10 | - | - | - | 9 | 1 | 1 | 0002 | |
| - | 15 | 3 | 13 | 52 | 10 | 5 | 1 | 0003 | |
| - | - | 12 | 37 | 12 | - | - | - | 0004 | |
| - | 3 | - | - | - | 5 | 10 | 12 | 0005 | |
| 1 | 3 | 4 | 13 | 23 | 9 | 5 | - | 0006 | |
| 1 | 32 | 19 | 63 | 95 | 34 | 22 | 15 | 0007 | |
| - | 3 | - | - | 20 | 6 | - | 2 | 0001 | |
| - | - | 2 | 29 | 6 | 1 | - | 1 | 0002 | |
| 9 | - | - | - | - | - | 4 | 15 | 0003 | |
| 9 | 2 | 2 | 3 | 20 | 17 | 9 | 3 | 0004 | |
| 9 | 5 | 4 | 32 | 46 | 25 | 13 | 21 | 0005 | |
| - | - | 1 | - | 10 | - | - | 1 | 0001 | |
| - | - | 3 | 5 | 11 | 3 | 1 | - | 0002 | |
| - | - | 4 | 5 | 21 | 3 | 1 | 1 | 0003 | |
| - | 3 | 4 | 37 | 29 | 6 | - | - | 0001 | |
| - | 4 | 1 | 2 | 41 | 14 | 1 | - | 0002 | |
| - | - | 1 | 6 | 2 | 1 | - | 1 | 0003 | |
| - | 6 | 1 | 8 | 11 | 2 | - | - | 0004 | |
| - | 1 | 1 | - | - | - | 9 | 4 | 0005 | |
| - | 2 | 2 | 15 | 16 | 8 | 2 | 13 | 0006 | |
| - | 16 | 10 | 68 | 99 | 31 | 12 | 18 | 0007 | |
| - | - | - | - | 24 | 1 | - | - | 0001 | |
| 3 | - | - | - | - | 1 | 3 | 10 | 0002 | |
| 1 | 2 | 4 | 11 | 20 | 9 | - | 6 | 0003 | |
| 4 | 2 | 4 | 11 | 44 | 11 | 3 | 16 | 0004 | |
| - | - | - | - | - | - | 10 | 2 | 0001 | |
| - | - | - | - | 4 | 7 | 1 | - | 0002 | |
| - | - | 1 | 3 | 8 | - | - | - | 0003 | |
| - | - | - | - | 22 | 5 | - | - | 0004 | |
| - | - | 1 | 2 | 16 | 1 | - | - | 0005 | |
| - | 28 | 2 | - | 179 | 35 | 3 | 1 | 0006 | |
| 4 | - | - | - | - | - | 10 | 25 | 0007 | |
| 2 | 10 | 5 | 27 | 43 | 49 | 21 | 9 | 0008 | |
| 6 | 38 | 9 | 32 | 272 | 97 | 45 | 37 | 0009 | |
| - | 1 | 3 | 9 | 7 | - | - | - | 0001 | |
| - | 2 | - | 13 | 26 | 1 | - | - | 0002 | |
| - | 1 | 1 | 1 | 3 | 5 | 6 | 5 | 0003 | |
| - | 4 | 4 | 23 | 36 | 6 | 6 | 5 | 0004 | |
| - | - | 3 | 5 | 4 | 2 | 1 | 2 | 0001 | |
| - | - | 3 | 5 | 4 | 2 | 1 | 2 | 0002 | |
| - | - | - | - | 9 | 2 | - | - | 0001 | |
| - | - | 1 | 4 | 9 | 3 | 5 | 1 | 0002 | |
| - | - | 1 | 4 | 18 | 5 | 5 | 1 | 0003 | |

NOCH: KREIS STEINBURG

| LFD. NR. | WOHNSTZGEMEINDE | ZIELGEMEINDE | BERUFS- AUSPENDLER 1) INSGESAMT | UND ZWAR HAUPTSAECHLICH BENUTZTEM | | | |
|-------------|-----------------|-------------------------|---------------------------------------|--|---------|-----|--|
| | | | | KEIN VERKEHRS- MITTEL (ZU FUSS) | FAHRRAD | PKW | U - BAHN, S - BAHN, STRASSENBAHN |
| 0001 | SOMMERLAND | ELMSHORN, STADT | 80 | 1 | - | 69 | - |
| 0002 | | PINNEBERG, STADT | 11 | - | - | 10 | 1 |
| 0003 | | GLUECKSTADT, STADT | 12 | - | - | 6 | - |
| 0004 | | MORST (HOLSTEIN) | 19 | - | 3 | 14 | - |
| 0005 | | HAMBURG FR. U. HANSEST. | 45 | - | - | 24 | 2 |
| 0006 | | UEBRIGE GEMEINDEN | 59 | - | 4 | 52 | - |
| 0007 | SOMMERLAND | ZUSAMMEN | 226 | 1 | 7 | 175 | 3 |
| 0001 | STOERDORF | UEBRIGE GEMEINDEN | 23 | - | 2 | 17 | - |
| 0002 | STOERDORF | ZUSAMMEN | 23 | - | 2 | 17 | - |
| 0001 | STOERKATHEN | UEBRIGE GEMEINDEN | 20 | - | 1 | 19 | - |
| 0002 | STOERKATHEN | ZUSAMMEN | 20 | - | 1 | 19 | - |
| 0001 | SUEDERAU | ELMSHORN, STADT | 45 | - | - | 37 | - |
| 0002 | | GLUECKSTADT, STADT | 29 | - | 2 | 20 | - |
| 0003 | | MORST (HOLSTEIN) | 14 | - | - | 10 | - |
| 0004 | | ITZEHOE, STADT | 30 | - | - | 22 | - |
| 0005 | | KREMPE, STADT | 15 | - | 4 | 10 | - |
| 0006 | | LAEGERDORF | 10 | - | - | 9 | - |
| 0007 | | HAMBURG FR. U. HANSEST. | 23 | - | - | 17 | - |
| 0008 | | UEBRIGE GEMEINDEN | 77 | - | 6 | 68 | - |
| 0009 | SUEDERAU | ZUSAMMEN | 243 | - | 12 | 193 | - |
| 0001 | VAALE | BRUNSBUETTTEL, STADT | 13 | - | - | 13 | - |
| 0002 | | SCHENEFELD, STADT | 10 | - | - | 7 | - |
| 0003 | | ITZEHOE, STADT | 146 | - | - | 122 | - |
| 0004 | | MACKEN | 19 | - | 3 | 14 | - |
| 0005 | | WILSTER, STADT | 10 | - | - | 6 | - |
| 0006 | | HAMBURG FR. U. HANSEST. | 22 | - | - | 16 | - |
| 0007 | | UEBRIGE GEMEINDEN | 96 | 1 | - | 79 | - |
| 0008 | VAALE | ZUSAMMEN | 316 | 1 | 3 | 257 | - |
| 0001 | VAALERMOOR | ITZEHOE, STADT | 12 | - | - | 12 | - |
| 0002 | | UEBRIGE GEMEINDEN | 29 | - | 2 | 25 | - |
| 0003 | VAALERMOOR | ZUSAMMEN | 41 | - | 2 | 37 | - |
| 0001 | MACKEN | BRUNSBUETTTEL, STADT | 26 | - | - | 26 | - |
| 0002 | | HOHENLOCKSTEDT | 16 | - | - | 15 | - |
| 0003 | | ITZEHOE, STADT | 148 | - | - | 126 | - |
| 0004 | | LAEGERDORF | 10 | - | - | 9 | - |
| 0005 | | SCHENEFELD | 22 | 1 | 1 | 19 | - |
| 0006 | | VAALE | 13 | - | - | 13 | - |
| 0007 | | HAMBURG FR. U. HANSEST. | 20 | - | - | 19 | - |
| 0008 | | UEBRIGE GEMEINDEN | 118 | 1 | - | 106 | - |
| 0009 | MACKEN | ZUSAMMEN | 373 | 2 | 1 | 333 | - |
| 0001 | MARRINGHOLZ | ITZEHOE, STADT | 15 | - | - | 12 | - |
| 0002 | | SCHENEFELD | 13 | - | 1 | 9 | - |
| 0003 | | UEBRIGE GEMEINDEN | 30 | - | 1 | 28 | - |
| 0004 | MARRINGHOLZ | ZUSAMMEN | 58 | - | 2 | 49 | - |
| 0001 | WESTERMOOR | ITZEHOE, STADT | 52 | - | 1 | 45 | - |
| 0002 | | KELLINGHUSEN, STADT | 12 | - | - | 9 | - |
| 0003 | | HAMBURG FR. U. HANSEST. | 18 | - | - | 16 | - |
| 0004 | | UEBRIGE GEMEINDEN | 53 | 1 | 2 | 46 | - |
| 0005 | WESTERMOOR | ZUSAMMEN | 135 | 1 | 3 | 116 | - |
| 0001 | NEWELSFLETH | BRUNSBUETTTEL, STADT | 14 | - | - | 13 | - |
| 0002 | | BEIDENFLETH | 11 | - | - | 10 | - |
| 0003 | | BROKDORF | 14 | - | 5 | 9 | - |
| 0004 | | GLUECKSTADT, STADT | 31 | - | - | 26 | - |
| 0005 | | ITZEHOE, STADT | 75 | 1 | 2 | 65 | - |
| 0006 | | WILSTER, STADT | 27 | - | 1 | 21 | - |
| 0007 | | HAMBURG FR. U. HANSEST. | 34 | - | - | 26 | - |
| 0008 | | UEBRIGE GEMEINDEN | 48 | - | - | 45 | - |
| 0009 | NEWELSFLETH | ZUSAMMEN | 254 | 1 | 8 | 215 | - |
| 0001 | WILLENSCHAREN | NEUMUENSTER, STADT | 12 | - | - | 12 | - |
| 0002 | | UEBRIGE GEMEINDEN | 28 | - | - | 19 | - |
| 0003 | WILLENSCHAREN | ZUSAMMEN | 40 | - | 2 | 31 | - |
| 0001 | WILSTER, STADT | BRUNSBUETTTEL, STADT | 89 | - | - | 89 | - |
| 0002 | | ELMSHORN, STADT | 13 | - | - | 12 | - |
| 0003 | | BEIDENFLETH | 10 | - | 1 | 9 | - |
| 0004 | | BROKDORF | 64 | 1 | 1 | 62 | - |
| 0005 | | DAMMFLETH | 11 | - | 1 | 10 | - |
| 0006 | | GLUECKSTADT, STADT | 17 | - | - | 5 | - |
| 0007 | | ITZEHOE, STADT | 373 | 4 | 4 | 294 | - |
| 0008 | | LANDRECHT | 21 | 1 | 9 | 10 | - |
| 0009 | | LANDSCHEIDE | 20 | 1 | - | 18 | - |
| 0010 | | NEWELSFLETH | 32 | - | - | 26 | - |
| 0011 | | HAMBURG FR. U. HANSEST. | 86 | - | - | 67 | - |
| 0012 | | UEBRIGE GEMEINDEN | 165 | - | 2 | 142 | - |
| 0013 | WILSTER, STADT | ZUSAMMEN | 901 | 7 | 18 | 744 | - |
| 0001 | WINSELDORF | HOHENLOCKSTEDT | 30 | 2 | 6 | 20 | - |
| 0002 | | ITZEHOE, STADT | 43 | - | 1 | 37 | - |
| 0003 | | KELLINGHUSEN, STADT | 11 | - | - | 9 | - |
| 0004 | | UEBRIGE GEMEINDEN | 28 | - | - | 26 | - |
| 0005 | WINSELDORF | ZUSAMMEN | 112 | 2 | 7 | 92 | - |
| 0001 | MITTENBERGEN | KELLINGHUSEN, STADT | 12 | - | 1 | 9 | - |

*) OHNE PENDLER MIT UNBESTIMMTEM ZIEL.- 1) EINSCHL. ERWERBSTAETIGE SCHUELER UND STUDIERENDE.

ZAEHLUNG

VERKEHRSMITTEL UND ZEITAUFWAND FUER DEN WEG ZUR ARBEITSSTAETTE *)

| NACH | | | | | | | | | LFD. NR. |
|----------------|---|---|---|---------|---------|---------|----------------|------|-------------|
| VERKEHRSMITTEL | | | ZEITAUFWAND FUER DEN WEG ZUR ARBEITSSTAETTE VON ... BIS UNTER ... MINUTEN | | | | | | |
| EISENBAHN | BUS, SONST. OEFFENTL. VERKEHRS- MITTEL | SONSTIGES (MOTORRAD, MOPED, MOFA) | UNTER 15 | 15 - 30 | 30 - 45 | 45 - 60 | 60 UND MEHR | | |
| 6 | - | 4 | 18 | 56 | 3 | 2 | 1 | 0001 | |
| - | - | - | - | 5 | 5 | 1 | - | 0002 | |
| 2 | 1 | 3 | 3 | 5 | 4 | - | - | 0003 | |
| - | - | 2 | 10 | 7 | 2 | - | - | 0004 | |
| 19 | - | - | - | - | 8 | 18 | 19 | 0005 | |
| - | 1 | 2 | 18 | 20 | 9 | 6 | 6 | 0006 | |
| 27 | 2 | 11 | 49 | 93 | 31 | 27 | 26 | 0007 | |
| - | 1 | 3 | 7 | 10 | 5 | 1 | - | 0001 | |
| - | 1 | 3 | 7 | 10 | 5 | 1 | - | 0002 | |
| - | - | - | 7 | 5 | - | 4 | 4 | 0001 | |
| - | - | - | 7 | 5 | - | 4 | 4 | 0002 | |
| - | 5 | 3 | 2 | 32 | 9 | 2 | - | 0001 | |
| 3 | 1 | 3 | 9 | 17 | 3 | - | - | 0002 | |
| - | 2 | 2 | 3 | 10 | 1 | - | - | 0003 | |
| 1 | 3 | 4 | - | 25 | 4 | 1 | - | 0004 | |
| - | 1 | - | 9 | 6 | - | - | - | 0005 | |
| - | - | 1 | 5 | 3 | 2 | - | - | 0006 | |
| 6 | - | - | - | - | 6 | 10 | 7 | 0007 | |
| - | - | 3 | 9 | 28 | 24 | 6 | 10 | 0008 | |
| 10 | 12 | 16 | 37 | 121 | 49 | 19 | 17 | 0009 | |
| - | - | - | - | 5 | 7 | 1 | - | 0001 | |
| - | - | 3 | - | - | 1 | - | 9 | 0002 | |
| - | 23 | 1 | 3 | 130 | 12 | 1 | - | 0003 | |
| - | 1 | 1 | 17 | 2 | - | - | - | 0004 | |
| 1 | 1 | 2 | 3 | 6 | 1 | - | - | 0005 | |
| 5 | 1 | - | - | - | - | 5 | 17 | 0006 | |
| 1 | 10 | 5 | 9 | 47 | 16 | 12 | 12 | 0007 | |
| 7 | 36 | 12 | 32 | 190 | 37 | 19 | 38 | 0008 | |
| - | - | - | - | 8 | 3 | 1 | - | 0001 | |
| - | - | 2 | 7 | 12 | 4 | 2 | 4 | 0002 | |
| - | - | 2 | 7 | 20 | 7 | 3 | 4 | 0003 | |
| - | - | - | 1 | 9 | 15 | 1 | - | 0001 | |
| - | 1 | - | - | 14 | 2 | - | - | 0002 | |
| 1 | 19 | 2 | - | 106 | 35 | 4 | 3 | 0003 | |
| - | - | 1 | - | 8 | 2 | - | - | 0004 | |
| - | 1 | - | 9 | 12 | 1 | - | - | 0005 | |
| - | - | - | 6 | 7 | - | - | - | 0006 | |
| 1 | 1 | - | - | - | - | 7 | 13 | 0007 | |
| - | 6 | 4 | 12 | 47 | 32 | 12 | 15 | 0008 | |
| 2 | 28 | 7 | 28 | 203 | 87 | 24 | 31 | 0009 | |
| - | 3 | - | - | 11 | 3 | 1 | - | 0001 | |
| - | - | 3 | 7 | 6 | - | - | - | 0002 | |
| 1 | - | - | 2 | 9 | 6 | 4 | 9 | 0003 | |
| 1 | 3 | 3 | 9 | 26 | 9 | 5 | 9 | 0004 | |
| - | 5 | 1 | 17 | 31 | 3 | 1 | - | 0001 | |
| - | - | 3 | 6 | 6 | - | - | - | 0002 | |
| 2 | - | - | - | - | 4 | 6 | 8 | 0003 | |
| - | 1 | 3 | 15 | 18 | 11 | 3 | 6 | 0004 | |
| 2 | 6 | 7 | 38 | 55 | 18 | 10 | 14 | 0005 | |
| - | 1 | - | - | 9 | 5 | - | - | 0001 | |
| - | - | 1 | 6 | 3 | 2 | - | - | 0002 | |
| - | - | - | 10 | 4 | - | - | - | 0003 | |
| - | 5 | - | 7 | 23 | 1 | - | - | 0004 | |
| - | 7 | - | 2 | 44 | 27 | 2 | - | 0005 | |
| - | 3 | 2 | 7 | 17 | 3 | - | - | 0006 | |
| 8 | - | - | - | - | 2 | 6 | 26 | 0007 | |
| - | 1 | 2 | 5 | 19 | 13 | 6 | 5 | 0008 | |
| 8 | 17 | 5 | 37 | 119 | 53 | 14 | 31 | 0009 | |
| - | - | - | - | 12 | - | - | - | 0001 | |
| 2 | 3 | 2 | 7 | 9 | 4 | 5 | 3 | 0002 | |
| 2 | 3 | 2 | 7 | 21 | 4 | 5 | 3 | 0003 | |
| - | - | - | - | 70 | 19 | - | - | 0001 | |
| - | 1 | - | - | 11 | 1 | 1 | 1 | 0002 | |
| - | - | - | 4 | 6 | - | - | - | 0003 | |
| - | - | - | 22 | 40 | 1 | - | 1 | 0004 | |
| - | - | - | 6 | 5 | - | - | - | 0005 | |
| 7 | 5 | - | - | 4 | 13 | - | - | 0006 | |
| 35 | 31 | 5 | 46 | 275 | 36 | 12 | 4 | 0007 | |
| - | 1 | - | 13 | 5 | 2 | 1 | - | 0008 | |
| - | - | 1 | 5 | 12 | 2 | 1 | - | 0009 | |
| - | 5 | 1 | 1 | 29 | 2 | - | - | 0010 | |
| 15 | 4 | - | - | - | - | 20 | 66 | 0011 | |
| 7 | 4 | 10 | 11 | 68 | 27 | 22 | 37 | 0012 | |
| 64 | 51 | 17 | 108 | 514 | 113 | 57 | 109 | 0013 | |
| - | - | 2 | 23 | 7 | - | - | - | 0001 | |
| - | 3 | 2 | 11 | 28 | 4 | - | - | 0002 | |
| - | 1 | 1 | 6 | 5 | - | - | - | 0003 | |
| 1 | - | - | 2 | 5 | 7 | 6 | 8 | 0004 | |
| 1 | 5 | 5 | 42 | 45 | 11 | 6 | 8 | 0005 | |
| - | - | 2 | 7 | 5 | - | - | - | 0001 | |

NOCH: KREIS STEINBURG

| LFD. NR. | WOHNSTZGEMEINDE | ZIELGEMEINDE | BERUFS- AUSPENDLER 1) INSGESAMT | UND ZWAR HAUPTSAEHLICH BENUTZTEM | | | |
|-------------|---------------------|-------------------------|---------------------------------------|--|---------|--------|--|
| | | | | KEIN VERKEHRS- MITTEL (ZU FUSS) | FAHRRAD | PKW | U - BAHN, S - BAHN, STRASSENBAHN |
| 0002 | WITTENBERGEN | UEBRIGE GEMEINDEN | 22 | 1 | - | 18 | - |
| 0003 | | ZUSAMMEN | 34 | 1 | - | 27 | - |
| 0001 | WRIST | KIEL, LANDESHAUPTSTADT | 16 | - | - | 10 | - |
| 0002 | | NEUMUENSTER, STADT | 31 | - | - | 17 | - |
| 0003 | | ELMSHORN, STADT | 29 | - | - | 16 | - |
| 0004 | | BAD BRAMSTEDT, STADT | 51 | - | 1 | 39 | - |
| 0005 | | KALTENKIRCHEN, STADT | 10 | - | - | 10 | - |
| 0006 | | HOHENLOCKSTEDT | 13 | - | - | 8 | - |
| 0007 | | ITZEHOE, STADT | 86 | - | - | 62 | - |
| 0008 | | KELLINGHUSEN, STADT | 92 | 1 | 12 | 68 | - |
| 0009 | | HAMBURG FR. U. HANSEST. | 231 | - | - | 106 | - |
| 0010 | | UEBRIGE GEMEINDEN | 130 | - | 2 | 111 | - |
| 0011 | | ZUSAMMEN | 689 | 1 | 15 | 447 | - |
| 0001 | MULFSMOOR | KELLINGHUSEN, STADT | 16 | - | 3 | 10 | - |
| 0002 | | HAMBURG FR. U. HANSEST. | 20 | - | - | 15 | - |
| 0003 | | UEBRIGE GEMEINDEN | 32 | - | 2 | 27 | - |
| 0004 | | ZUSAMMEN | 68 | - | 5 | 52 | - |
| 0001 | KOLLMAR | ELMSHORN, STADT | 148 | - | 3 | 131 | - |
| 0002 | | WEDEL (HOLSTEIN), STADT | 10 | - | - | 10 | - |
| 0003 | | ENGELBRECHTSCH WILDN. | 12 | - | 2 | 10 | - |
| 0004 | | GLUECKSTADT, STADT | 123 | - | 23 | 88 | - |
| 0005 | | HERZHORN | 11 | - | 5 | 5 | - |
| 0006 | | ITZEHOE, STADT | 16 | - | - | 15 | - |
| 0007 | | HAMBURG FR. U. HANSEST. | 95 | - | - | 74 | - |
| 0008 | | UEBRIGE GEMEINDEN | 108 | - | 3 | 95 | - |
| 0009 | | ZUSAMMEN | 523 | - | 36 | 428 | - |
| 0001 | STEINBURG | ZUSAMMEN | 27 956 | 125 | 1 189 | 22 216 | 54 |
| 0001 | STORMARN | | | | | | |
| 0001 | AHRENSBURG, STADT | KIEL, LANDESHAUPTSTADT | 20 | - | - | 19 | - |
| 0002 | | LUEBECK, HANSESTADT | 44 | - | - | 34 | - |
| 0003 | | SCHWARZENBEK, STADT | 12 | - | - | 12 | - |
| 0004 | | WENTORF BEI HAMBURG | 20 | - | - | 17 | 2 |
| 0005 | | NORDERSTEDT, STADT | 77 | - | 1 | 72 | 3 |
| 0006 | | BAD OLDESLOE, STADT | 143 | - | - | 108 | - |
| 0007 | | BARGTEHEIDE, STADT | 216 | 2 | 17 | 161 | - |
| 0008 | | BARSBUETTEL | 35 | - | 1 | 29 | 4 |
| 0009 | | GLINDE, STADT | 21 | - | - | 19 | - |
| 0010 | | GROSSHANS DORF | 217 | - | 24 | 161 | 24 |
| 0011 | | HAMMOOR | 11 | - | 2 | 7 | - |
| 0012 | | HOIS DORF | 53 | - | 2 | 43 | 1 |
| 0013 | | LUETJENSEE | 15 | - | - | 9 | 1 |
| 0014 | | REINBEK, STADT | 30 | - | - | 30 | - |
| 0015 | | SIEK | 23 | - | 2 | 19 | - |
| 0016 | | STAPELFELD | 13 | - | - | 12 | - |
| 0017 | | TRITTAU | 39 | - | 1 | 36 | - |
| 0018 | | AMMERSBEK | 61 | - | 13 | 36 | 3 |
| 0019 | | HAMBURG FR. U. HANSEST. | 5 084 | 16 | 55 | 3 139 | 1 556 |
| 0020 | | UEBRIGE GEMEINDEN | 210 | - | 4 | 177 | 7 |
| 0021 | | ZUSAMMEN | 6 344 | 19 | 122 | 4 140 | 1 601 |
| 0001 | BADENDORF | LUEBECK, HANSESTADT | 224 | - | 4 | 196 | - |
| 0002 | | BAD SCHWARTAU, STADT | 10 | - | 1 | 9 | - |
| 0003 | | HAMBURG FR. U. HANSEST. | 13 | - | - | 10 | - |
| 0004 | | UEBRIGE GEMEINDEN | 54 | - | - | 51 | - |
| 0005 | | ZUSAMMEN | 301 | - | 5 | 266 | - |
| 0001 | BAD OLDESLOE, STADT | KIEL, LANDESHAUPTSTADT | 35 | - | - | 32 | - |
| 0002 | | LUEBECK, HANSESTADT | 373 | - | - | 273 | - |
| 0003 | | NEUMUENSTER, STADT | 12 | - | - | 9 | - |
| 0004 | | WENTORF BEI HAMBURG | 38 | - | - | 27 | - |
| 0005 | | BAD SCHWARTAU, STADT | 16 | - | - | 14 | - |
| 0006 | | BAD SEGEBERG, STADT | 86 | 1 | - | 80 | - |
| 0007 | | NORDERSTEDT, STADT | 46 | - | - | 46 | - |
| 0008 | | SUEL FELD | 25 | - | - | 23 | - |
| 0009 | | AHRENSBURG, STADT | 437 | - | - | 327 | - |
| 0010 | | BARGFELD-STEGEN | 14 | - | - | 13 | - |
| 0011 | | BARGTEHEIDE, STADT | 290 | 2 | - | 227 | - |
| 0012 | | BARSBUETTEL | 13 | - | - | 12 | - |
| 0013 | | GLINDE, STADT | 13 | - | - | 11 | - |
| 0014 | | GROSSHANS DORF | 19 | - | 1 | 15 | - |
| 0015 | | HOIS DORF | 13 | - | - | 12 | - |
| 0016 | | LUETJENSEE | 10 | - | - | 9 | - |
| 0017 | | MEDDENADE | 33 | - | 3 | 28 | - |
| 0018 | | POELITZ | 11 | - | 2 | 9 | - |
| 0019 | | REINBEK, STADT | 14 | - | - | 11 | - |
| 0020 | | REINFELD (HOLST.) STADT | 133 | 2 | 1 | 102 | - |
| 0021 | | RETHWISCH | 12 | - | 3 | 9 | - |
| 0022 | | RUEMPEL | 16 | - | 3 | 11 | - |
| 0023 | | LASBEK | 26 | 1 | - | 19 | - |
| 0024 | | STEINBURG | 13 | - | - | 11 | - |
| 0025 | | HAMBURG FR. U. HANSEST. | 1 445 | - | - | 828 | 17 |
| 0026 | | UEBRIGE GEMEINDEN | 252 | - | 2 | 230 | 1 |
| 0027 | | ZUSAMMEN | 3 395 | 6 | 15 | 2 388 | 18 |
| 0001 | BARGFELD-STEGEN | NORDERSTEDT, STADT | 42 | - | - | 38 | - |
| 0002 | | AHRENSBURG, STADT | 57 | - | - | 51 | - |
| 0003 | | BAD OLDESLOE, STADT | 30 | 1 | - | 27 | - |

*) OHNE PENDLER MIT UNBESTIMMTEM ZIEL.- 1) EINSCHL. ERWERBSTAETIGE SCHUELER UND STUDIERENDE.

ZAEHLUNG

VERKEHRSMITTEL UND ZEITAUFWAND FUER DEN WEG ZUR ARBEITSSTAETTE *)

| NACH | | | | | | | | | LFD. NR. |
|----------------|---|---|---|---------|---------|---------|----------------|------|-------------|
| VERKEHRSMITTEL | | | ZEITAUFWAND FUER DEN WEG ZUR ARBEITSSTAETTE VON ... BIS UNTER ... MINUTEN | | | | | | |
| EISENBAHN | BUS, SONST. OEFFENTL. VERKEHRS- MITTEL | SONSTIGES (MOTORRAD, MOPED, MOFA) | UNTER 15 | 15 - 30 | 30 - 45 | 45 - 60 | 60 UND MEHR | | |
| - | 2 | 1 | 1 | 7 | 9 | 1 | 4 | 0002 | |
| - | 2 | 3 | 8 | 12 | 9 | 1 | 4 | 0003 | |
| 6 | - | - | - | - | - | 10 | 6 | 0001 | |
| 14 | - | - | - | 11 | 18 | 2 | - | 0002 | |
| 13 | - | - | - | 10 | 17 | 2 | - | 0003 | |
| - | 11 | - | 14 | 32 | 5 | - | - | 0004 | |
| - | - | - | - | 4 | 6 | - | - | 0005 | |
| - | 4 | 1 | 2 | 8 | 2 | 1 | - | 0006 | |
| - | 24 | - | - | 45 | 22 | 15 | 4 | 0007 | |
| - | 8 | 3 | 60 | 30 | 1 | - | 1 | 0008 | |
| 116 | 4 | 5 | - | - | 27 | 60 | 144 | 0009 | |
| 10 | 2 | 5 | 16 | 39 | 42 | 18 | 15 | 0010 | |
| 159 | 53 | 14 | 92 | 179 | 140 | 108 | 170 | 0011 | |
| - | - | 3 | 6 | 9 | 1 | - | - | 0001 | |
| 2 | 2 | 1 | - | - | 3 | 3 | 14 | 0002 | |
| - | 1 | 2 | 3 | 19 | 8 | 1 | 1 | 0003 | |
| 2 | 3 | 6 | 9 | 28 | 12 | 4 | 15 | 0004 | |
| 4 | 8 | 2 | 6 | 113 | 21 | 5 | 3 | 0001 | |
| - | - | - | - | - | 1 | 9 | - | 0002 | |
| - | - | - | 4 | 6 | 1 | - | 1 | 0003 | |
| - | 8 | 4 | 54 | 60 | 8 | 1 | - | 0004 | |
| - | - | 1 | 6 | 5 | - | - | - | 0005 | |
| 1 | - | - | - | 3 | 12 | 1 | - | 0006 | |
| 21 | - | - | - | - | 13 | 30 | 52 | 0007 | |
| 1 | 2 | 7 | 8 | 49 | 33 | 7 | 11 | 0008 | |
| 27 | 18 | 14 | 78 | 236 | 89 | 53 | 67 | 0009 | |
| 1 933 | 1 636 | 803 | 5 081 | 12 322 | 4 585 | 2 493 | 3 475 | 0001 | |
| - | - | - | - | - | - | - | - | 0001 | |
| 1 | - | - | - | - | - | 2 | 18 | 0001 | |
| 9 | 1 | - | - | 4 | 20 | 11 | 9 | 0002 | |
| - | - | - | - | 2 | 9 | 1 | - | 0003 | |
| - | - | 1 | - | 3 | 16 | - | 1 | 0004 | |
| - | 1 | - | - | 16 | 46 | 8 | 7 | 0005 | |
| 26 | 9 | - | - | 68 | 58 | 11 | 6 | 0006 | |
| 26 | 5 | 5 | 31 | 155 | 19 | 11 | - | 0007 | |
| 1 | - | - | - | 16 | 12 | 4 | 3 | 0008 | |
| 1 | 1 | - | - | 9 | 9 | 3 | - | 0009 | |
| - | 5 | 3 | 85 | 105 | 16 | 8 | 3 | 0010 | |
| - | 1 | 1 | 1 | 7 | 2 | 1 | - | 0011 | |
| - | 5 | 2 | 7 | 39 | 6 | 1 | - | 0012 | |
| - | 4 | 1 | - | 10 | 2 | 3 | - | 0013 | |
| - | - | - | - | 15 | 12 | 1 | 2 | 0014 | |
| - | - | 2 | 4 | 17 | 1 | 1 | - | 0015 | |
| - | 1 | - | 1 | 10 | 1 | 1 | - | 0016 | |
| - | 1 | 1 | 2 | 25 | 11 | - | 1 | 0017 | |
| - | 6 | 2 | 24 | 26 | 7 | 3 | 1 | 0018 | |
| 247 | 55 | 16 | 175 | 970 | 1 930 | 1 341 | 668 | 0019 | |
| 10 | 7 | 5 | 5 | 47 | 57 | 43 | 58 | 0020 | |
| 321 | 102 | 39 | 335 | 1 544 | 2 234 | 1 454 | 777 | 0021 | |
| - | 19 | 5 | 21 | 158 | 36 | 6 | 3 | 0001 | |
| - | - | - | 1 | 9 | - | - | - | 0002 | |
| 3 | - | - | - | - | 2 | 3 | 8 | 0003 | |
| - | 1 | 2 | 6 | 22 | 16 | 5 | 5 | 0004 | |
| 3 | 20 | 7 | 28 | 189 | 54 | 14 | 16 | 0005 | |
| 3 | - | - | - | - | 3 | 3 | 29 | 0001 | |
| 89 | 6 | 5 | - | 119 | 176 | 54 | 24 | 0002 | |
| - | 3 | - | - | - | 4 | 4 | 4 | 0003 | |
| 10 | - | 1 | - | 2 | 16 | 8 | 12 | 0004 | |
| 2 | - | - | - | 6 | 8 | 2 | - | 0005 | |
| 4 | 1 | - | - | 52 | 27 | 6 | 1 | 0006 | |
| - | - | - | - | - | 40 | 6 | - | 0007 | |
| - | 1 | 1 | - | 21 | 3 | 1 | - | 0008 | |
| 76 | 27 | 7 | - | 201 | 166 | 47 | 23 | 0009 | |
| - | 1 | - | 1 | 12 | 1 | - | - | 0010 | |
| 46 | 14 | 1 | 6 | 217 | 50 | 11 | 6 | 0011 | |
| 1 | - | - | - | 2 | 7 | 1 | 3 | 0012 | |
| 2 | - | - | - | - | 10 | 1 | 2 | 0013 | |
| 3 | - | - | - | 8 | 11 | - | - | 0014 | |
| - | - | 1 | - | 11 | 2 | - | - | 0015 | |
| 1 | - | - | - | 5 | 5 | - | - | 0016 | |
| - | 1 | 1 | 21 | 12 | - | - | - | 0017 | |
| - | - | - | 5 | 5 | - | - | 1 | 0018 | |
| 2 | 1 | - | - | 2 | 6 | 3 | 3 | 0019 | |
| 22 | 2 | 4 | 25 | 79 | 19 | 9 | 1 | 0020 | |
| - | - | - | 6 | 4 | 1 | 1 | - | 0021 | |
| 2 | - | - | 4 | 10 | 1 | 1 | - | 0022 | |
| - | 5 | 1 | 1 | 20 | 1 | 1 | - | 0023 | |
| - | 2 | - | 1 | 7 | 1 | 2 | 2 | 0024 | |
| 580 | 15 | 5 | - | 51 | 366 | 590 | 438 | 0025 | |
| 5 | 5 | 9 | 16 | 72 | 91 | 41 | 32 | 0026 | |
| 848 | 84 | 36 | 86 | 918 | 1 018 | 792 | 581 | 0027 | |
| - | 4 | - | - | 25 | 15 | - | 2 | 0001 | |
| - | 5 | 1 | - | 43 | 11 | 3 | - | 0002 | |
| - | 2 | - | 3 | 24 | 2 | 1 | - | 0003 | |

NOCH: KREIS STORMARN

| LFD. NR. | WOHNSTZGEMEINDE | ZIELGEMEINDE | BERUFS- AUSPENDLER 1) INSGESAMT | UND ZMAR HAUPTSAECHTLICH BENUTZTEM | | | |
|-------------|--------------------|------------------------|---------------------------------------|--|---------|-------|--|
| | | | | KEIN VERKEHRS- MITTEL (ZU FUSS) | FAHRRAD | PKW | U - BAHN, S - BAHN, STRASSENBAHN |
| 0004 | | BARGTEHEIDE, STADT | 70 | - | 9 | 54 | - |
| 0005 | | HAMBURG FR.U. HANSEST. | 400 | 2 | 4 | 367 | 23 |
| 0006 | | UEBRIGE GEMEINDEN | 68 | - | - | 61 | - |
| 0007 | BARGFELD-STEGEN | ZUSAMMEN | 667 | 3 | 13 | 598 | 23 |
| 0001 | BARGTEHEIDE, STADT | KIEL, LANDESHAUPTSTADT | 13 | - | - | 12 | - |
| 0002 | | LUEBECK, HANSESTADT | 44 | - | - | 36 | - |
| 0003 | | BAD SEGEBERG, STADT | 15 | - | - | 14 | - |
| 0004 | | NORDERSTEDT, STADT | 51 | - | - | 50 | - |
| 0005 | | AHRENSBURG, STADT | 822 | 4 | 27 | 628 | - |
| 0006 | | BAD OLDESLOE, STADT | 213 | 4 | 4 | 158 | - |
| 0007 | | BARGFELD-STEGEN | 17 | - | 1 | 15 | - |
| 0008 | | ELMENHORST | 10 | - | - | 8 | - |
| 0009 | | GROSSHANS DORF | 34 | - | 2 | 29 | - |
| 0010 | | HAMMOOR | 11 | - | 5 | 5 | - |
| 0011 | | HOISDORF | 15 | - | - | 15 | - |
| 0012 | | TRITTAU | 12 | - | - | 11 | - |
| 0013 | | AMMERSBEK | 29 | - | 2 | 23 | - |
| 0014 | | HAMBURG FR.U. HANSEST. | 1 749 | - | 11 | 1 151 | 113 |
| 0015 | | UEBRIGE GEMEINDEN | 190 | 1 | 5 | 172 | 3 |
| 0016 | BARGTEHEIDE, STADT | ZUSAMMEN | 3 225 | 9 | 57 | 2 327 | 116 |
| 0001 | BARNITZ | LUEBECK, HANSESTADT | 47 | - | - | 47 | - |
| 0002 | | BAD OLDESLOE, STADT | 62 | - | - | 59 | - |
| 0003 | | REINFELD(HOLST.)STADT | 44 | - | 1 | 31 | - |
| 0004 | | HAMBURG FR.U. HANSEST. | 36 | - | - | 30 | - |
| 0005 | | UEBRIGE GEMEINDEN | 65 | - | - | 60 | - |
| 0006 | BARNITZ | ZUSAMMEN | 254 | - | 6 | 227 | - |
| 0001 | BARSBUETTEL | WENTORF BEI HAMBURG | 14 | - | 1 | 11 | - |
| 0002 | | NORDERSTEDT, STADT | 29 | - | - | 26 | 1 |
| 0003 | | AHRENSBURG, STADT | 36 | - | - | 33 | 2 |
| 0004 | | GLINDE, STADT | 96 | - | 8 | 67 | - |
| 0005 | | OSTSTEINBEK | 47 | - | 3 | 38 | - |
| 0006 | | REINBEK, STADT | 99 | - | 4 | 74 | - |
| 0007 | | STAPELFELD | 12 | - | - | 11 | - |
| 0008 | | HAMBURG FR.U. HANSEST. | 3 926 | 6 | 55 | 2 805 | 515 |
| 0009 | | UEBRIGE GEMEINDEN | 120 | - | 2 | 106 | 5 |
| 0010 | BARSBUETTEL | ZUSAMMEN | 4 379 | 6 | 73 | 3 171 | 523 |
| 0001 | BRAAK | HAMBURG FR.U. HANSEST. | 162 | - | - | 141 | 10 |
| 0002 | | UEBRIGE GEMEINDEN | 32 | - | 2 | 26 | - |
| 0003 | BRAAK | ZUSAMMEN | 194 | - | 2 | 167 | 10 |
| 0001 | DELINGS DORF | AHRENSBURG, STADT | 128 | - | 12 | 100 | - |
| 0002 | | BAD OLDESLOE, STADT | 10 | - | - | 6 | - |
| 0003 | | BARGTEHEIDE, STADT | 49 | - | 9 | 34 | - |
| 0004 | | HAMBURG FR.U. HANSEST. | 178 | - | - | 137 | 33 |
| 0005 | | UEBRIGE GEMEINDEN | 35 | - | 1 | 27 | - |
| 0006 | DELINGS DORF | ZUSAMMEN | 400 | - | 22 | 304 | 33 |
| 0001 | ELMENHORST | NORDERSTEDT, STADT | 15 | - | - | 15 | - |
| 0002 | | AHRENSBURG, STADT | 166 | - | 2 | 129 | - |
| 0003 | | BAD OLDESLOE, STADT | 60 | - | 3 | 49 | - |
| 0004 | | BARGFELD-STEGEN | 13 | - | - | 13 | - |
| 0005 | | BARGTEHEIDE, STADT | 145 | - | 9 | 114 | - |
| 0006 | | HAMBURG FR.U. HANSEST. | 229 | - | - | 195 | 20 |
| 0007 | | UEBRIGE GEMEINDEN | 70 | - | 2 | 57 | - |
| 0008 | ELMENHORST | ZUSAMMEN | 698 | - | 16 | 572 | 20 |
| 0001 | GLINDE, STADT | AUMUEHLE | 11 | - | - | 7 | - |
| 0002 | | GEESTHACHT, STADT | 14 | - | - | 14 | - |
| 0003 | | SCHWARZENBEK, STADT | 12 | - | - | 12 | - |
| 0004 | | WENTORF BEI HAMBURG | 68 | - | - | 55 | - |
| 0005 | | SCHNEFELD, STADT | 12 | - | - | 11 | 1 |
| 0006 | | NORDERSTEDT, STADT | 35 | - | - | 28 | 1 |
| 0007 | | AHRENSBURG, STADT | 36 | - | - | 23 | 1 |
| 0008 | | BARSBUETTEL | 100 | - | 4 | 71 | - |
| 0009 | | OSTSTEINBEK | 174 | 1 | 10 | 97 | - |
| 0010 | | REINBEK, STADT | 737 | 6 | 95 | 404 | - |
| 0011 | | TRITTAU | 24 | - | 1 | 15 | - |
| 0012 | | MITZHAVE | 11 | - | - | 5 | - |
| 0013 | | HAMBURG FR.U. HANSEST. | 4 248 | 4 | 25 | 2 878 | 559 |
| 0014 | | UEBRIGE GEMEINDEN | 123 | - | - | 106 | 1 |
| 0015 | GLINDE, STADT | ZUSAMMEN | 5 605 | 11 | 135 | 3 726 | 563 |
| 0001 | GRABAU | LUEBECK, HANSESTADT | 12 | - | - | 8 | - |
| 0002 | | SUELFELD | 10 | - | 1 | 8 | - |
| 0003 | | AHRENSBURG, STADT | 14 | - | - | 14 | - |
| 0004 | | BAD OLDESLOE, STADT | 112 | - | 1 | 90 | - |
| 0005 | | HAMBURG FR.U. HANSEST. | 46 | - | - | 39 | 1 |
| 0006 | | UEBRIGE GEMEINDEN | 51 | 1 | - | 48 | - |
| 0007 | GRABAU | ZUSAMMEN | 245 | 1 | 2 | 207 | 1 |
| 0001 | GRANDE | GLINDE, STADT | 12 | - | - | 12 | - |
| 0002 | | TRITTAU | 31 | 1 | 2 | 24 | - |
| 0003 | | HAMBURG FR.U. HANSEST. | 124 | - | - | 103 | 10 |
| 0004 | | UEBRIGE GEMEINDEN | 40 | 1 | 2 | 34 | - |
| 0005 | GRANDE | ZUSAMMEN | 207 | 2 | 4 | 173 | 10 |
| 0001 | GROENWOHL D | AHRENSBURG, STADT | 29 | - | - | 26 | - |

*) OHNE PENDLER MIT UNBESTIMMTEM ZIEL.- 1) EINSCHL. ERWERBSTAETIGE SCHUELER UND STUDIERENDE.

ZAEHLUNG

VERKEHRSMITTEL UND ZEITAUFWAND FUER DEN WEG ZUR ARBEITSSTAETTE *)

| NACH | | | | | | | | | LFD. NR. |
|----------------|---|---|---|---------|---------|---------|----------------|------|-------------|
| VERKEHRSMITTEL | | | ZEITAUFWAND FUER DEN WEG ZUR ARBEITSSTAETTE VON ... BIS UNTER ... MINUTEN | | | | | | |
| EISENBAHN | BUS, SONST. OEFFENTL. VERKEHRS- MITTEL | SONSTIGES (MOTORRAD, MOPED, MOFA) | UNTER 15 | 15 - 30 | 30 - 45 | 45 - 60 | 60 UND MEHR | | |
| - | - | 7 | 27 | 36 | 6 | 1 | - | 0004 | |
| - | 2 | 2 | 13 | 49 | 187 | 97 | 54 | 0005 | |
| - | 2 | 5 | 1 | 22 | 26 | 16 | 3 | 0006 | |
| - | 15 | 15 | 44 | 199 | 247 | 118 | 59 | 0007 | |
| 1 | - | - | - | - | - | 4 | 9 | 0001 | |
| 5 | 3 | - | - | 5 | 22 | 12 | 5 | 0002 | |
| 1 | - | - | - | 2 | 11 | 2 | - | 0003 | |
| - | - | 1 | - | 15 | 28 | 6 | 2 | 0004 | |
| 72 | 68 | 23 | 142 | 575 | 81 | 16 | 8 | 0005 | |
| 29 | 17 | 1 | 16 | 157 | 31 | 4 | 5 | 0006 | |
| - | - | 1 | 3 | 14 | - | - | - | 0007 | |
| - | - | 2 | 7 | 2 | 1 | - | - | 0008 | |
| - | 1 | 2 | 4 | 25 | 4 | - | 1 | 0009 | |
| - | - | 1 | 6 | 2 | 3 | - | - | 0010 | |
| - | - | - | - | 14 | 1 | - | - | 0011 | |
| - | - | - | - | 9 | 3 | - | - | 0012 | |
| - | 2 | 2 | 11 | 13 | 4 | 1 | - | 0013 | |
| 454 | 11 | 9 | 7 | 188 | 666 | 549 | 339 | 0014 | |
| 5 | 3 | 1 | 21 | 59 | 61 | 31 | 18 | 0015 | |
| 567 | 105 | 44 | 217 | 1 080 | 916 | 625 | 387 | 0016 | |
| - | - | - | 1 | 32 | 10 | 3 | 1 | 0001 | |
| 2 | - | - | 22 | 36 | 3 | - | 1 | 0002 | |
| - | - | 8 | 33 | 11 | - | - | - | 0003 | |
| 6 | - | - | - | - | 9 | 6 | 21 | 0004 | |
| 2 | 2 | 1 | 12 | 30 | 13 | 7 | 3 | 0005 | |
| 10 | 2 | 9 | 68 | 109 | 35 | 16 | 26 | 0006 | |
| - | 2 | - | - | 9 | 2 | 2 | 1 | 0001 | |
| - | 2 | - | - | 3 | 26 | - | - | 0002 | |
| - | 1 | - | - | 21 | 12 | 1 | 2 | 0003 | |
| - | 18 | 3 | 49 | 33 | 9 | 3 | 2 | 0004 | |
| - | 2 | 4 | 20 | 21 | 3 | 1 | 2 | 0005 | |
| - | 19 | 2 | 31 | 53 | 11 | 2 | 2 | 0006 | |
| - | - | 1 | 11 | 1 | - | - | - | 0007 | |
| - | 524 | 21 | 298 | 1 496 | 1 237 | 640 | 255 | 0008 | |
| - | 6 | 1 | 2 | 33 | 33 | 31 | 21 | 0009 | |
| - | 574 | 32 | 411 | 1 670 | 1 333 | 680 | 285 | 0010 | |
| - | 10 | 1 | 12 | 73 | 47 | 18 | 12 | 0001 | |
| - | 4 | - | 11 | 11 | 9 | - | 1 | 0002 | |
| - | 14 | 1 | 23 | 84 | 56 | 18 | 13 | 0003 | |
| - | 14 | 2 | 46 | 71 | 8 | 3 | - | 0001 | |
| - | 4 | - | - | 5 | 5 | - | - | 0002 | |
| - | 6 | - | 27 | 19 | 3 | - | - | 0003 | |
| 6 | 2 | - | 1 | 18 | 77 | 48 | 34 | 0004 | |
| - | 4 | 3 | 1 | 15 | 10 | 8 | 1 | 0005 | |
| 6 | 30 | 5 | 75 | 128 | 103 | 59 | 35 | 0006 | |
| - | - | - | - | 9 | 6 | - | - | 0001 | |
| 1 | 30 | 4 | 7 | 127 | 25 | 6 | 1 | 0002 | |
| - | 7 | 1 | 11 | 42 | 5 | - | 2 | 0003 | |
| - | - | - | 9 | 4 | - | - | - | 0004 | |
| - | 17 | 5 | 90 | 45 | 7 | 3 | - | 0005 | |
| 12 | 2 | - | 2 | 19 | 89 | 69 | 50 | 0006 | |
| 4 | 4 | 3 | 3 | 26 | 22 | 10 | 9 | 0007 | |
| 17 | 60 | 13 | 122 | 272 | 154 | 88 | 62 | 0008 | |
| - | 3 | 1 | 2 | 5 | 3 | 1 | - | 0001 | |
| - | - | - | 1 | 8 | 5 | - | - | 0002 | |
| - | - | - | - | 8 | 4 | - | - | 0003 | |
| - | 11 | 2 | 4 | 47 | 12 | 4 | 1 | 0004 | |
| - | - | - | - | 2 | - | 10 | - | 0005 | |
| - | 6 | - | - | 4 | 5 | 23 | 3 | 0006 | |
| - | 10 | 2 | - | 10 | 16 | 7 | 3 | 0007 | |
| - | 22 | 3 | 51 | 31 | 10 | 8 | - | 0008 | |
| - | 60 | 6 | 75 | 75 | 20 | 4 | - | 0009 | |
| - | 214 | 18 | 358 | 313 | 49 | 9 | 8 | 0010 | |
| - | 8 | - | - | 13 | 9 | 2 | - | 0011 | |
| - | 6 | - | - | 5 | 2 | 3 | 1 | 0012 | |
| 1 | 757 | 24 | 132 | 1 225 | 1 518 | 926 | 447 | 0013 | |
| 2 | 13 | 1 | 4 | 30 | 31 | 29 | 29 | 0014 | |
| 3 | 1 110 | 57 | 627 | 1 776 | 1 684 | 1 026 | 492 | 0015 | |
| 3 | 1 | - | - | 2 | 9 | 1 | - | 0001 | |
| - | 1 | - | 4 | 5 | 1 | - | - | 0002 | |
| - | - | - | - | 6 | 7 | 1 | - | 0003 | |
| - | 19 | 2 | 27 | 77 | 7 | 1 | - | 0004 | |
| 5 | 1 | - | - | 4 | 10 | 18 | 14 | 0005 | |
| 1 | 1 | - | 3 | 30 | 12 | 4 | 2 | 0006 | |
| 9 | 23 | 2 | 34 | 124 | 46 | 25 | 16 | 0007 | |
| - | - | - | - | 8 | 4 | - | - | 0001 | |
| - | 3 | 1 | 21 | 10 | - | - | - | 0002 | |
| - | 10 | 1 | - | 40 | 55 | 16 | 13 | 0003 | |
| - | 3 | - | 10 | 19 | 7 | - | 4 | 0004 | |
| - | 16 | 2 | 31 | 77 | 66 | 16 | 17 | 0005 | |
| - | 2 | 1 | - | 17 | 6 | 4 | 2 | 0001 | |

NOCH: KREIS STORMARN

| LFD. NR. | WOHNSITZGEMEINDE | ZIELGEMEINDE | BERUFS- AUSPENDLER 1) | UND ZWAR | | | |
|-------------|------------------|-------------------------|--------------------------|--|---------|-------|--|
| | | | | HAUPTSAECHLICH BENUTZT | | | |
| | | | INSGESAMT | KEIN VERKEHRS- MITTEL (ZU FUSS) | FAHRRAD | PKW | U - BAHN, S - BAHN, STRASSENBAHN |
| 0002 | | BAD OLDESLOE, STADT | 13 | - | - | 12 | - |
| 0003 | | LUETJENSEE | 27 | - | 2 | 19 | - |
| 0004 | | TRITTAU | 81 | 1 | 9 | 60 | - |
| 0005 | | HAMBURG FR.U.HANSEST. | 191 | - | - | 143 | 19 |
| 0006 | | UEBRIGE GEMEINDEN | 62 | - | 2 | 50 | - |
| 0007 | GROENWOHL | ZUSAMMEN | 403 | 1 | 13 | 310 | 19 |
| 0001 | GROSSENSEE | AHRENSBURG, STADT | 32 | - | - | 31 | - |
| 0002 | | BARSBUETTTEL | 11 | - | - | 11 | - |
| 0003 | | LUETJENSEE | 23 | - | 1 | 15 | - |
| 0004 | | TRITTAU | 51 | - | 3 | 39 | - |
| 0005 | | HAMBURG FR.U.HANSEST. | 319 | - | - | 249 | 41 |
| 0006 | | UEBRIGE GEMEINDEN | 65 | - | 1 | 55 | 1 |
| 0007 | GROSSENSEE | ZUSAMMEN | 501 | - | 5 | 400 | 42 |
| 0001 | GROSSHANS DORF | LUEBECK, HANSESTADT | 19 | - | - | 17 | - |
| 0002 | | NORDERSTEDT, STADT | 18 | - | - | 16 | 2 |
| 0003 | | AHRENSBURG, STADT | 502 | 5 | 50 | 372 | 45 |
| 0004 | | BAD OLDESLOE, STADT | 26 | - | 1 | 20 | - |
| 0005 | | BARGTEHEIDE, STADT | 35 | - | 1 | 32 | - |
| 0006 | | HOISDORF | 36 | - | 5 | 28 | - |
| 0007 | | LUETJENSEE | 10 | - | - | 9 | - |
| 0008 | | TRITTAU | 18 | - | 1 | 15 | 1 |
| 0009 | | HAMBURG FR.U.HANSEST. | 1 811 | 4 | 5 | 1 268 | 512 |
| 0010 | | UEBRIGE GEMEINDEN | 114 | 1 | 3 | 100 | 6 |
| 0011 | GROSSHANS DORF | ZUSAMMEN | 2 589 | 10 | 66 | 1 877 | 566 |
| 0001 | HAMBERGE | LUEBECK, HANSESTADT | 339 | 3 | 6 | 298 | - |
| 0002 | | BAD OLDESLOE, STADT | 13 | - | - | 13 | - |
| 0003 | | REINFELD (HOLST.) STADT | 12 | - | - | 11 | - |
| 0004 | | HAMBURG FR.U.HANSEST. | 19 | - | - | 16 | - |
| 0005 | | UEBRIGE GEMEINDEN | 45 | - | - | 45 | - |
| 0006 | HAMBERGE | ZUSAMMEN | 428 | 3 | 6 | 383 | - |
| 0001 | HAMFELDE | TRITTAU | 36 | 1 | 4 | 28 | - |
| 0002 | | HAMBURG FR.U.HANSEST. | 47 | - | - | 42 | 2 |
| 0003 | | UEBRIGE GEMEINDEN | 42 | - | - | 40 | - |
| 0004 | HAMFELDE | ZUSAMMEN | 125 | 1 | 4 | 110 | 2 |
| 0001 | HAMMOOR | AHRENSBURG, STADT | 87 | - | 6 | 79 | - |
| 0002 | | BAD OLDESLOE, STADT | 16 | - | - | 14 | - |
| 0003 | | BARGTEHEIDE, STADT | 56 | - | 8 | 45 | - |
| 0004 | | HAMBURG FR.U.HANSEST. | 126 | - | - | 112 | 10 |
| 0005 | | UEBRIGE GEMEINDEN | 31 | - | 1 | 30 | - |
| 0006 | HAMMOOR | ZUSAMMEN | 316 | - | 15 | 280 | 10 |
| 0001 | HEIDEKAMP | LUEBECK, HANSESTADT | 30 | - | - | 27 | - |
| 0002 | | BAD OLDESLOE, STADT | 22 | 1 | - | 21 | - |
| 0003 | | REINFELD (HOLST.) STADT | 44 | - | 6 | 37 | - |
| 0004 | | HAMBURG FR.U.HANSEST. | 12 | - | - | 7 | - |
| 0005 | | UEBRIGE GEMEINDEN | 21 | - | - | 19 | - |
| 0006 | HEIDEKAMP | ZUSAMMEN | 129 | 1 | 6 | 111 | - |
| 0001 | HEILSHOOP | LUEBECK, HANSESTADT | 91 | - | 2 | 80 | - |
| 0002 | | BAD OLDESLOE, STADT | 13 | - | - | 13 | - |
| 0003 | | REINFELD (HOLST.) STADT | 15 | - | 2 | 12 | - |
| 0004 | | UEBRIGE GEMEINDEN | 39 | - | 3 | 31 | - |
| 0005 | HEILSHOOP | ZUSAMMEN | 158 | - | 7 | 136 | - |
| 0001 | HOHENFELDE | UEBRIGE GEMEINDEN | 15 | - | - | 15 | - |
| 0002 | HOHENFELDE | ZUSAMMEN | 15 | - | - | 15 | - |
| 0001 | HOISDORF | AHRENSBURG, STADT | 234 | - | 9 | 192 | 4 |
| 0002 | | BAD OLDESLOE, STADT | 12 | - | - | 10 | - |
| 0003 | | BARGTEHEIDE, STADT | 17 | - | - | 16 | - |
| 0004 | | GLINDE, STADT | 11 | - | - | 10 | 1 |
| 0005 | | GROSSHANS DORF | 99 | - | 28 | 64 | - |
| 0006 | | LUETJENSEE | 18 | - | 4 | 13 | - |
| 0007 | | SIEK | 13 | - | 1 | 12 | - |
| 0008 | | TRITTAU | 23 | - | 4 | 14 | - |
| 0009 | | HAMBURG FR.U.HANSEST. | 546 | 1 | 2 | 422 | 112 |
| 0010 | | UEBRIGE GEMEINDEN | 83 | 1 | 3 | 75 | - |
| 0011 | HOISDORF | ZUSAMMEN | 1 056 | 2 | 51 | 828 | 117 |
| 0001 | JERSBEK | AHRENSBURG, STADT | 72 | - | 5 | 65 | - |
| 0002 | | BAD OLDESLOE, STADT | 19 | - | 1 | 18 | - |
| 0003 | | BARGTEHEIDE, STADT | 91 | - | 11 | 73 | - |
| 0004 | | AMMERSBEK | 12 | - | 1 | 8 | - |
| 0005 | | HAMBURG FR.U.HANSEST. | 309 | - | - | 251 | 40 |
| 0006 | | UEBRIGE GEMEINDEN | 56 | - | 2 | 48 | 1 |
| 0007 | JERSBEK | ZUSAMMEN | 559 | - | 20 | 463 | 41 |
| 0001 | KLEIN WESENBERG | LUEBECK, HANSESTADT | 105 | - | 5 | 86 | - |
| 0002 | | BAD OLDESLOE, STADT | 13 | - | - | 12 | - |
| 0003 | | REINFELD (HOLST.) STADT | 11 | - | 2 | 7 | - |
| 0004 | | HAMBURG FR.U.HANSEST. | 15 | - | - | 13 | - |
| 0005 | | UEBRIGE GEMEINDEN | 38 | - | 1 | 33 | - |
| 0006 | KLEIN WESENBERG | ZUSAMMEN | 182 | - | 8 | 151 | - |
| 0001 | KOETHEL | TRITTAU | 20 | - | - | 18 | - |
| 0002 | | HAMBURG FR.U.HANSEST. | 33 | - | - | 33 | - |
| 0003 | | UEBRIGE GEMEINDEN | 40 | 1 | - | 35 | - |
| 0004 | KOETHEL | ZUSAMMEN | 93 | 1 | - | 86 | - |

*) OHNE PENDLER MIT UNBESTIMMTEM ZIEL.- 1) EINSCHL. ERWERBSTAETIGE SCHUELER UND STUDIERENDE.

ZAEHLUNG

VERKEHRSMITTEL UND ZEITAUFWAND FUER DEN WEG ZUR ARBEITSSTAETTE *)

| NACH | | ZEITAUFWAND FUER DEN WEG ZUR ARBEITSSTAETTE VON ... BIS UNTER ... MINUTEN | | | | | | LFD. NR. |
|----------------|---|---|----------|---------|---------|---------|----------------|-------------|
| VERKEHRSMITTEL | | | | | | | | |
| EISENBAHN | BUS, SONST. OEFFENTL. VERKEHRS- MITTEL | SONSTIGES (MOTORRAD, MOPED, MOFA) | UNTER 15 | 15 - 30 | 30 - 45 | 45 - 60 | 60 UND MEHR | |
| - | 1 | - | 1 | 7 | 4 | 1 | - | 0002 |
| - | 6 | - | 14 | 10 | 1 | 2 | - | 0003 |
| - | 9 | - | 19 | 19 | 3 | 1 | 1 | 0004 |
| 1 | 27 | 2 | 57 | 12 | 80 | 45 | 54 | 0005 |
| 6 | 6 | 4 | 7 | 32 | 16 | 5 | 2 | 0006 |
| 1 | 51 | 8 | 79 | 97 | 110 | 58 | 59 | 0007 |
| - | 1 | - | - | 26 | 5 | 1 | - | 0001 |
| - | - | - | 1 | 10 | - | - | - | 0002 |
| - | 6 | 1 | 12 | 7 | 3 | 1 | - | 0003 |
| - | 8 | 1 | 34 | 9 | 3 | 5 | - | 0004 |
| 4 | 24 | 1 | - | 82 | 136 | 63 | 38 | 0005 |
| 4 | 6 | 2 | 8 | 36 | 17 | 2 | 2 | 0006 |
| 4 | 45 | 5 | 55 | 170 | 164 | 72 | 40 | 0007 |
| 2 | - | - | - | 3 | 13 | 3 | - | 0001 |
| - | - | - | 1 | 3 | 13 | 1 | - | 0002 |
| 2 | 20 | 10 | 269 | 182 | 37 | 13 | 1 | 0003 |
| 2 | 1 | 2 | 6 | 10 | 10 | - | - | 0004 |
| - | - | - | 6 | 25 | 2 | 1 | 1 | 0005 |
| - | 1 | 2 | 25 | 10 | 1 | - | - | 0006 |
| - | 1 | - | 3 | 7 | - | - | - | 0007 |
| - | - | - | 3 | 12 | 2 | 1 | - | 0008 |
| 10 | 9 | 3 | 20 | 429 | 708 | 411 | 243 | 0009 |
| 2 | 2 | - | 9 | 46 | 27 | 18 | 14 | 0010 |
| 18 | 34 | 18 | 342 | 727 | 813 | 448 | 259 | 0011 |
| - | 28 | 4 | 64 | 225 | 41 | 6 | 3 | 0001 |
| - | - | - | - | 9 | 4 | - | - | 0002 |
| - | 1 | - | 5 | 6 | 1 | - | - | 0003 |
| 1 | - | 2 | - | - | 4 | - | 9 | 0004 |
| - | - | - | 1 | 20 | 7 | 10 | 7 | 0005 |
| 1 | 29 | 6 | 70 | 260 | 57 | 22 | 19 | 0006 |
| - | 1 | 2 | 27 | 8 | 1 | - | - | 0001 |
| - | 3 | - | - | 7 | 22 | 15 | 3 | 0002 |
| - | 2 | - | 8 | 23 | 9 | 2 | - | 0003 |
| - | 6 | 2 | 35 | 38 | 32 | 17 | 3 | 0004 |
| - | - | 2 | 39 | 42 | 3 | 2 | 1 | 0001 |
| - | 1 | 1 | - | 14 | 1 | - | 1 | 0002 |
| - | 1 | 2 | 37 | 16 | 1 | 1 | 1 | 0003 |
| 4 | - | - | - | 25 | 52 | 35 | 14 | 0004 |
| - | - | - | 3 | 16 | 7 | 1 | 4 | 0005 |
| 4 | 2 | 5 | 79 | 113 | 64 | 39 | 21 | 0006 |
| 3 | - | - | - | 17 | 8 | 5 | - | 0001 |
| - | - | - | - | 17 | 5 | - | - | 0002 |
| - | - | 1 | 33 | 10 | 1 | - | - | 0003 |
| 4 | 1 | - | - | - | 2 | 5 | 5 | 0004 |
| 1 | 1 | 1 | 1 | 9 | 5 | 2 | 4 | 0005 |
| 8 | - | 2 | 34 | 53 | 21 | 12 | 9 | 0006 |
| - | 5 | 4 | 6 | 50 | 32 | 2 | 1 | 0001 |
| - | - | - | - | 11 | 2 | - | - | 0002 |
| - | - | 1 | 2 | 11 | - | 2 | - | 0003 |
| - | 5 | - | 2 | 18 | 7 | 4 | 8 | 0004 |
| - | 10 | 5 | 10 | 90 | 41 | 8 | 9 | 0005 |
| - | - | - | 3 | 6 | 3 | 1 | 2 | 0001 |
| - | - | - | 3 | 6 | 3 | 1 | 2 | 0002 |
| - | 25 | 4 | 76 | 127 | 25 | 6 | - | 0001 |
| 1 | 2 | - | 2 | 7 | 2 | 1 | - | 0002 |
| - | - | - | 1 | 13 | 2 | 1 | - | 0003 |
| - | - | - | 1 | 9 | 1 | - | - | 0004 |
| - | 4 | 3 | 67 | 25 | 6 | 1 | - | 0005 |
| - | - | 1 | 9 | 7 | 1 | - | 1 | 0006 |
| - | - | - | 11 | 2 | - | - | - | 0007 |
| - | 4 | 1 | 2 | 19 | 2 | - | - | 0008 |
| 2 | 4 | 3 | 5 | 92 | 228 | 120 | 101 | 0009 |
| 4 | 4 | 1 | 6 | 28 | 14 | 13 | 13 | 0010 |
| 1 | 2 | 13 | 180 | 329 | 289 | 143 | 115 | 0011 |
| 4 | 41 | 13 | 180 | 329 | 289 | 143 | 115 | 0011 |
| - | 1 | 1 | 10 | 50 | 10 | 2 | - | 0001 |
| - | - | - | - | 16 | 3 | - | - | 0002 |
| - | 2 | 5 | 55 | 32 | 4 | - | - | 0003 |
| - | 3 | - | 4 | 7 | 1 | - | - | 0004 |
| 10 | 8 | - | 12 | 50 | 117 | 74 | 56 | 0005 |
| 1 | 2 | 2 | 4 | 15 | 24 | 6 | 7 | 0006 |
| 11 | 16 | 8 | 85 | 170 | 159 | 82 | 63 | 0007 |
| - | 11 | 3 | 1 | 51 | 42 | 6 | 5 | 0001 |
| - | 1 | - | 1 | 7 | 4 | - | 1 | 0002 |
| - | - | 2 | 6 | 3 | 2 | - | - | 0003 |
| 2 | - | - | - | - | 1 | 5 | 9 | 0004 |
| 2 | 14 | 7 | 11 | 67 | 16 | 7 | 6 | 0005 |
| - | - | 2 | 11 | 8 | 65 | 18 | 21 | 0006 |
| - | - | - | 11 | 8 | 1 | - | - | 0001 |
| - | - | - | - | 3 | 14 | 11 | 5 | 0002 |
| - | 3 | 1 | 3 | 21 | 8 | 7 | 1 | 0003 |
| - | 3 | 3 | 14 | 32 | 23 | 18 | 6 | 0004 |

NOCH: KREIS STORMARN

| LFD. NR. | WOHNSTZGEMEINDE | ZIELGEMEINDE | BERUFS- AUSPENDLER 1) | UND ZWAR | | | |
|-------------|-----------------|-------------------------|--------------------------|--|---------|-------|--|
| | | | | HAUPTSAECHLICH BENUTZTEM | | | |
| | | | INSGESAMT | KEIN VERKEHRS- MITTEL (ZU FUSS) | FAHRRAD | PKW | U - BAHN, S - BAHN, STRASSENBAHN |
| 0001 | LUETJENSEE | SCHOENBERG | 12 | - | 1 | 11 | - |
| 0002 | | AHRENSBURG, STADT | 54 | - | 1 | 44 | - |
| 0003 | | BAD OLDESLOE, STADT | 15 | - | - | 13 | - |
| 0004 | | GROSSHANS DORF | 12 | - | - | 8 | - |
| 0005 | | HOIS DORF | 15 | 1 | 2 | 9 | - |
| 0006 | | REINBEK, STADT | 14 | - | - | 14 | - |
| 0007 | | TRITTAU | 94 | 1 | 5 | 80 | - |
| 0008 | | HAMBURG FR.U.HANSEST. | 378 | - | - | 324 | 25 |
| 0009 | | UEBRIGE GEMEINDEN | 101 | - | 3 | 92 | - |
| 0010 | LUETJENSEE | ZUSAMMEN | 695 | 2 | 12 | 595 | 25 |
| 0001 | MEDDEMADE | LUEBECK, HANSESTADT | 13 | 1 | - | 11 | - |
| 0002 | | AHRENSBURG, STADT | 18 | - | - | 16 | - |
| 0003 | | BAD OLDESLOE, STADT | 117 | 1 | 2 | 105 | - |
| 0004 | | BARGTEHEIDE, STADT | 12 | - | - | 10 | - |
| 0005 | | REINFELD (HOLST.) STADT | 12 | - | 1 | 9 | - |
| 0006 | | HAMBURG FR.U.HANSEST. | 36 | - | - | 27 | 1 |
| 0007 | | UEBRIGE GEMEINDEN | 33 | - | 1 | 29 | - |
| 0008 | MEDDEMADE | ZUSAMMEN | 241 | 2 | 4 | 207 | 1 |
| 0001 | MOENKHAGEN | LUEBECK, HANSESTADT | 120 | - | 3 | 92 | - |
| 0002 | | UEBRIGE GEMEINDEN | 49 | - | - | 41 | - |
| 0003 | MOENKHAGEN | ZUSAMMEN | 169 | - | 3 | 133 | - |
| 0001 | NERITZ | AHRENSBURG, STADT | 19 | - | - | 14 | - |
| 0002 | | BAD OLDESLOE, STADT | 45 | - | - | 36 | - |
| 0003 | | BARGTEHEIDE, STADT | 16 | - | - | 14 | - |
| 0004 | | HAMBURG FR.U.HANSEST. | 28 | - | - | 22 | 1 |
| 0005 | | UEBRIGE GEMEINDEN | 16 | - | - | 14 | - |
| 0006 | NERITZ | ZUSAMMEN | 124 | - | - | 100 | 1 |
| 0001 | NIENWOHL D | AHRENSBURG, STADT | 11 | - | - | 11 | - |
| 0002 | | BAD OLDESLOE, STADT | 12 | - | - | 9 | - |
| 0003 | | BARGFELD-STEGEN | 20 | - | 1 | 17 | - |
| 0004 | | BARGTEHEIDE, STADT | 16 | - | - | 16 | - |
| 0005 | | HAMBURG FR.U.HANSEST. | 66 | - | 2 | 57 | 4 |
| 0006 | | UEBRIGE GEMEINDEN | 40 | - | 1 | 35 | - |
| 0007 | NIENWOHL D | ZUSAMMEN | 165 | - | 4 | 145 | 4 |
| 0001 | OSTSTEINBEK | MENTORF BEI HAMBURG | 28 | - | - | 24 | - |
| 0002 | | NORDERSTEDT, STADT | 20 | - | - | 18 | - |
| 0003 | | AHRENSBURG, STADT | 15 | - | - | 12 | 1 |
| 0004 | | BAD OLDESLOE, STADT | 10 | - | - | 10 | - |
| 0005 | | BARSBUETTTEL | 51 | 1 | 1 | 42 | - |
| 0006 | | GLINDE, STADT | 165 | 2 | 10 | 102 | - |
| 0007 | | REINBEK, STADT | 107 | - | 7 | 81 | - |
| 0008 | | REINFELD (HOLST.) STADT | 16 | - | - | 10 | - |
| 0009 | | HAMBURG FR.U.HANSEST. | 3 002 | 5 | 39 | 2 112 | 639 |
| 0010 | | UEBRIGE GEMEINDEN | 88 | - | 1 | 80 | 5 |
| 0011 | OSTSTEINBEK | ZUSAMMEN | 3 502 | 8 | 58 | 2 491 | 645 |
| 0001 | POELITZ | LUEBECK, HANSESTADT | 14 | - | - | 11 | - |
| 0002 | | AHRENSBURG, STADT | 29 | - | - | 29 | - |
| 0003 | | BAD OLDESLOE, STADT | 151 | 1 | 3 | 134 | - |
| 0004 | | BARGTEHEIDE, STADT | 34 | - | - | 32 | - |
| 0005 | | HAMBURG FR.U.HANSEST. | 63 | - | - | 50 | - |
| 0006 | | UEBRIGE GEMEINDEN | 68 | - | 1 | 62 | - |
| 0007 | POELITZ | ZUSAMMEN | 359 | 1 | 4 | 318 | - |
| 0001 | RAUSDORF | HAMBURG FR.U.HANSEST. | 47 | - | - | 45 | 1 |
| 0002 | | UEBRIGE GEMEINDEN | 23 | - | - | 23 | - |
| 0003 | RAUSDORF | ZUSAMMEN | 70 | - | - | 68 | 1 |
| 0001 | REHHORST | LUEBECK, HANSESTADT | 52 | 1 | 2 | 47 | - |
| 0002 | | BAD OLDESLOE, STADT | 26 | - | - | 26 | - |
| 0003 | | REINFELD (HOLST.) STADT | 36 | - | 6 | 28 | - |
| 0004 | | HAMBURG FR.U.HANSEST. | 17 | - | - | 12 | - |
| 0005 | | UEBRIGE GEMEINDEN | 43 | - | - | 37 | - |
| 0006 | REHHORST | ZUSAMMEN | 174 | 1 | 8 | 150 | - |
| 0001 | REINBEK, STADT | KIEL, LANDESHAUPTSTADT | 13 | - | - | 12 | - |
| 0002 | | LUEBECK, HANSESTADT | 22 | - | - | 17 | - |
| 0003 | | AUMUEHLE | 50 | 3 | 5 | 30 | 10 |
| 0004 | | ELMENHORST | 12 | - | - | 11 | - |
| 0005 | | GEESTHACHT, STADT | 52 | - | 1 | 47 | - |
| 0006 | | MOELLN, STADT | 11 | - | - | 11 | - |
| 0007 | | SCHMARZENBEK, STADT | 43 | - | - | 41 | - |
| 0008 | | MENTORF BEI HAMBURG | 207 | 4 | 22 | 144 | - |
| 0009 | | WOHLTORF | 21 | - | 3 | 17 | 1 |
| 0010 | | SCHNEFELD, STADT | 26 | - | - | 23 | 2 |
| 0011 | | NORDERSTEDT, STADT | 39 | - | - | 34 | 2 |
| 0012 | | AHRENSBURG, STADT | 51 | - | - | 36 | 3 |
| 0013 | | BAD OLDESLOE, STADT | 13 | - | - | 11 | - |
| 0014 | | BARSBUETTTEL | 100 | - | 4 | 78 | - |
| 0015 | | GLINDE, STADT | 763 | 58 | 117 | 456 | - |
| 0016 | | OSTSTEINBEK | 89 | - | 1 | 61 | - |
| 0017 | | TRITTAU | 17 | - | - | 14 | - |
| 0018 | | WITZHAUE | 13 | - | - | 12 | - |
| 0019 | | HAMBURG FR.U.HANSEST. | 6 039 | 19 | 72 | 3 977 | 1 440 |
| 0020 | | SEEVETAL | 12 | - | - | 12 | - |
| 0021 | | UEBRIGE GEMEINDEN | 146 | - | 1 | 130 | 9 |
| 0022 | REINBEK, STADT | ZUSAMMEN | 7 739 | 84 | 226 | 5 174 | 1 467 |

*) OHNE PENDLER MIT UNBESTIMMTEM ZIEL. - 1) EINSCHL. ERWERBSTAETIGE SCHUELER UND STUDIERENDE.

ZAEHLUNG

VERKEHRSMITTEL UND ZEITAUFWAND FUER DEN WEG ZUR ARBEITSSTAETTE *)

| NACH | | | ZEITAUFWAND FUER DEN WEG ZUR ARBEITSSTAETTE VON ... BIS UNTER ... MINUTEN | | | | | LFD. NR. |
|----------------|---|---|---|---------|---------|---------|----------------|-------------|
| VERKEHRSMITTEL | | | | | | | | |
| EISENBAHN | BUS, SONST. OEFFENTL. VERKEHRS- MITTEL | SONSTIGES (MOTORRAD, MOPED, MOFA) | UNTER 15 | 15 - 30 | 30 - 45 | 45 - 60 | 60 UND MEHR | |
| - | - | - | 7 | 3 | 2 | - | - | 0001 |
| - | 9 | - | 1 | 43 | 5 | 5 | - | 0002 |
| 1 | - | 1 | 1 | 10 | 4 | - | - | 0003 |
| - | 3 | 1 | 3 | 7 | 2 | - | - | 0004 |
| - | 2 | 1 | 6 | 8 | 1 | - | - | 0005 |
| - | - | - | - | 5 | 9 | - | - | 0006 |
| - | 7 | 1 | 63 | 23 | 3 | 2 | 3 | 0007 |
| 4 | 25 | - | - | 79 | 180 | 73 | 46 | 0008 |
| - | 5 | 1 | 19 | 40 | 22 | 14 | 6 | 0009 |
| 5 | 51 | 5 | 100 | 218 | 228 | 94 | 55 | 0010 |
| - | - | 1 | 1 | 7 | 2 | 1 | 2 | 0001 |
| 1 | - | 1 | - | 11 | 6 | 1 | - | 0002 |
| - | 7 | 2 | 59 | 53 | 3 | - | 2 | 0003 |
| 2 | - | - | - | 8 | 4 | - | - | 0004 |
| - | - | 2 | 11 | 1 | - | - | - | 0005 |
| 8 | - | - | - | 2 | 8 | 13 | 13 | 0006 |
| 3 | - | - | 2 | 10 | 8 | 10 | 3 | 0007 |
| 14 | 7 | 6 | 73 | 92 | 31 | 25 | 20 | 0008 |
| - | 24 | 1 | 4 | 83 | 27 | 4 | 2 | 0001 |
| 2 | 5 | 1 | 9 | 22 | 10 | 4 | 4 | 0002 |
| 2 | 29 | 2 | 13 | 105 | 37 | 8 | 6 | 0003 |
| - | 5 | - | - | 11 | 6 | 1 | 1 | 0001 |
| - | 9 | - | 10 | 33 | 2 | - | - | 0002 |
| - | 2 | - | 5 | 10 | - | 1 | - | 0003 |
| 4 | 1 | - | - | 4 | 6 | 12 | 6 | 0004 |
| - | 2 | - | - | 8 | 4 | 3 | 1 | 0005 |
| 4 | 19 | - | 15 | 66 | 18 | 17 | 8 | 0006 |
| - | - | - | - | 8 | 3 | - | - | 0001 |
| - | 2 | 1 | 1 | 9 | 2 | - | - | 0002 |
| - | 2 | - | 15 | 4 | 1 | - | - | 0003 |
| - | - | - | 4 | 10 | 1 | 1 | - | 0004 |
| - | 3 | - | - | 8 | 31 | 15 | 12 | 0005 |
| - | 3 | 1 | 6 | 15 | 15 | 3 | 1 | 0006 |
| - | 10 | 2 | 26 | 54 | 53 | 19 | 13 | 0007 |
| - | 3 | 1 | - | 22 | 5 | 1 | - | 0001 |
| - | 2 | - | - | - | 5 | 14 | 1 | 0002 |
| - | 1 | 1 | - | 6 | 5 | 1 | 3 | 0003 |
| - | - | - | - | - | 8 | 2 | - | 0004 |
| - | 6 | 1 | 24 | 20 | - | 5 | 2 | 0005 |
| - | 49 | 2 | 83 | 72 | 8 | 1 | 1 | 0006 |
| - | 19 | - | 24 | 72 | 11 | - | - | 0007 |
| - | 6 | - | - | 9 | 6 | 1 | - | 0008 |
| - | 192 | 15 | 248 | 1 140 | 1 009 | 448 | 157 | 0009 |
| 1 | - | 1 | 2 | 23 | 26 | 21 | 16 | 0010 |
| 1 | 278 | 21 | 381 | 1 364 | 1 083 | 494 | 180 | 0011 |
| 3 | - | - | - | 6 | 5 | 3 | - | 0001 |
| - | - | - | - | 20 | 4 | 4 | 1 | 0002 |
| - | 9 | 4 | 73 | 74 | 2 | 1 | 1 | 0003 |
| 1 | 1 | - | - | 30 | 1 | - | 3 | 0004 |
| 12 | - | 1 | - | - | 22 | 24 | 17 | 0005 |
| 1 | 1 | 3 | 7 | 35 | 19 | 4 | 3 | 0006 |
| 17 | 11 | 8 | 80 | 165 | 53 | 36 | 25 | 0007 |
| - | 1 | - | - | 13 | 22 | 10 | 2 | 0001 |
| - | - | - | 7 | 10 | 5 | - | 1 | 0002 |
| - | 1 | - | 7 | 23 | 27 | 10 | 3 | 0003 |
| 1 | - | 1 | 1 | 28 | 21 | 1 | 1 | 0001 |
| - | - | - | - | 23 | 3 | - | - | 0002 |
| - | 1 | 2 | 13 | 17 | 4 | 1 | 1 | 0003 |
| 4 | - | - | - | - | 3 | 6 | 8 | 0004 |
| - | 1 | 5 | 4 | 20 | 11 | 5 | 3 | 0005 |
| 5 | 2 | 8 | 18 | 88 | 42 | 13 | 13 | 0006 |
| - | - | - | - | - | - | - | 13 | 0001 |
| 1 | 1 | - | - | - | 6 | 11 | 5 | 0002 |
| 4 | - | 2 | 19 | 24 | 5 | 2 | - | 0003 |
| - | 1 | - | - | 5 | 7 | - | - | 0004 |
| - | 3 | 1 | - | 27 | 18 | 4 | 3 | 0005 |
| - | - | - | - | 2 | 8 | 1 | - | 0006 |
| - | 2 | - | - | 23 | 12 | 8 | - | 0007 |
| - | 34 | 3 | 91 | 87 | 20 | 6 | 3 | 0008 |
| - | - | - | 15 | 5 | 1 | - | - | 0009 |
| - | 1 | - | - | 1 | 4 | 13 | 8 | 0010 |
| - | 2 | 1 | - | 5 | 9 | 24 | 1 | 0011 |
| - | 12 | - | 1 | 12 | 25 | 5 | 8 | 0012 |
| - | 2 | - | - | 3 | 8 | 1 | 1 | 0013 |
| - | 13 | 5 | 35 | 43 | 10 | 8 | 4 | 0014 |
| - | 114 | 18 | 441 | 264 | 43 | 10 | 5 | 0015 |
| - | 25 | 2 | 13 | 60 | 7 | 7 | 2 | 0016 |
| - | 3 | - | 1 | 14 | 1 | - | 1 | 0017 |
| - | 1 | - | 3 | 7 | 3 | - | - | 0018 |
| 16 | 482 | 33 | 291 | 1 788 | 1 959 | 1 329 | 672 | 0019 |
| - | - | - | - | 4 | 8 | - | - | 0020 |
| 1 | 3 | 2 | 8 | 37 | 36 | 24 | 41 | 0021 |
| 22 | 699 | 67 | 918 | 2 411 | 2 190 | 1 453 | 767 | 0022 |

NOCH: KREIS STORMARN

| LFD. NR. | WOHNSTZGEMEINDE | ZIELGEMEINDE | BERUFS- AUSPENDLER 1) | UND ZWAR | | | |
|-------------|-------------------------|-------------------------|--------------------------|--|---------|-------|--|
| | | | | HAUPTSAECHLICH BENUTZTEM | | | |
| | | | INSGESAMT | KEIN VERKEHRS- MITTEL (ZU FUSS) | FAHRRAD | PKW | U - BAHN, S - BAHN, STRASSENBAHN |
| 0001 | REINFELD (HOLST.) STADT | LUEBECK, HANSESTADT | 546 | 3 | 6 | 425 | - |
| 0002 | | MENTORF BEI HAMBURG | 12 | - | - | 8 | - |
| 0003 | | BAD SCHMARTAU, STADT | 20 | - | - | 16 | - |
| 0004 | | BAD SEGEBERG, STADT | 31 | - | - | 31 | - |
| 0005 | | AHRENSBURG, STADT | 62 | - | - | 48 | - |
| 0006 | | BAD OLDESLOE, STADT | 456 | 1 | 3 | 358 | - |
| 0007 | | BARGTEHEIDE, STADT | 52 | - | - | 49 | - |
| 0008 | | MEDDEMADE | 29 | - | 1 | 22 | - |
| 0009 | | HAMBURG FR. U. HANSEST. | 445 | - | - | 254 | - |
| 0010 | | UEBRIGE GEMEINDEN | 180 | 1 | 4 | 156 | 1 |
| 0011 | REINFELD (HOLST.) STADT | ZUSAMMEN | 1 833 | 5 | 14 | 1 367 | 1 |
| 0001 | RETHWISCH | LUEBECK, HANSESTADT | 20 | - | - | 18 | - |
| 0002 | | AHRENSBURG, STADT | 15 | - | - | 15 | - |
| 0003 | | BAD OLDESLOE, STADT | 166 | 1 | 4 | 138 | - |
| 0004 | | BARGTEHEIDE, STADT | 18 | - | - | 16 | - |
| 0005 | | HAMBURG FR. U. HANSEST. | 61 | - | - | 52 | - |
| 0006 | | UEBRIGE GEMEINDEN | 40 | - | - | 33 | - |
| 0007 | RETHWISCH | ZUSAMMEN | 320 | 1 | 4 | 272 | - |
| 0001 | RUEMPEL | LUEBECK, HANSESTADT | 13 | - | - | 9 | - |
| 0002 | | AHRENSBURG, STADT | 21 | - | - | 16 | - |
| 0003 | | BAD OLDESLOE, STADT | 133 | 1 | 15 | 107 | - |
| 0004 | | BARGTEHEIDE, STADT | 26 | - | 3 | 22 | - |
| 0005 | | HAMBURG FR. U. HANSEST. | 66 | - | - | 48 | 1 |
| 0006 | | UEBRIGE GEMEINDEN | 50 | - | - | 45 | - |
| 0007 | RUEMPEL | ZUSAMMEN | 309 | 1 | 18 | 247 | 1 |
| 0001 | SIEK | AHRENSBURG, STADT | 133 | - | 14 | 112 | - |
| 0002 | | GROSSHANS DORF | 37 | 1 | 7 | 26 | - |
| 0003 | | HOIS DORF | 20 | 2 | 2 | 13 | - |
| 0004 | | HAMBURG FR. U. HANSEST. | 434 | - | - | 377 | 49 |
| 0005 | | UEBRIGE GEMEINDEN | 77 | - | 1 | 72 | - |
| 0006 | SIEK | ZUSAMMEN | 701 | 3 | 24 | 600 | 49 |
| 0001 | STAPELFELD | AHRENSBURG, STADT | 22 | - | 1 | 19 | - |
| 0002 | | HAMBURG FR. U. HANSEST. | 414 | - | 5 | 310 | 57 |
| 0003 | | UEBRIGE GEMEINDEN | 64 | 1 | 2 | 54 | - |
| 0004 | STAPELFELD | ZUSAMMEN | 500 | 1 | 8 | 383 | 57 |
| 0001 | TANGSTEDT | QUICKBORN, STADT | 23 | - | - | 23 | - |
| 0002 | | HENSTEDT-ULZBURG | 17 | - | 1 | 16 | - |
| 0003 | | KALTENKIRCHEN, STADT | 13 | - | - | 12 | - |
| 0004 | | NORDERSTEDT, STADT | 508 | 3 | 23 | 413 | - |
| 0005 | | AHRENSBURG, STADT | 17 | - | - | 13 | 1 |
| 0006 | | HAMBURG FR. U. HANSEST. | 1 411 | 2 | 21 | 1 131 | 176 |
| 0007 | | UEBRIGE GEMEINDEN | 121 | - | 5 | 110 | - |
| 0008 | TANGSTEDT | ZUSAMMEN | 2 110 | 5 | 50 | 1 718 | 177 |
| 0001 | TODENDORF | AHRENSBURG, STADT | 77 | - | 1 | 72 | - |
| 0002 | | BAD OLDESLOE, STADT | 33 | - | 1 | 31 | - |
| 0003 | | BARGTEHEIDE, STADT | 30 | - | 2 | 25 | - |
| 0004 | | GROSSHANS DORF | 12 | - | - | 11 | - |
| 0005 | | HOIS DORF | 22 | - | 1 | 20 | - |
| 0006 | | LUETJENSEE | 11 | - | 1 | 10 | - |
| 0007 | | TRITTAU | 10 | - | - | 9 | - |
| 0008 | | HAMBURG FR. U. HANSEST. | 105 | - | - | 86 | 12 |
| 0009 | | UEBRIGE GEMEINDEN | 42 | - | 1 | 37 | - |
| 0010 | TODENDORF | ZUSAMMEN | 342 | - | 7 | 301 | 12 |
| 0001 | TREMSBUETTEL | AHRENSBURG, STADT | 83 | - | - | 75 | - |
| 0002 | | BAD OLDESLOE, STADT | 47 | - | - | 43 | - |
| 0003 | | BARGTEHEIDE, STADT | 89 | - | 20 | 64 | - |
| 0004 | | HAMBURG FR. U. HANSEST. | 206 | - | - | 156 | 4 |
| 0005 | | UEBRIGE GEMEINDEN | 62 | 2 | 4 | 50 | - |
| 0006 | TREMSBUETTEL | ZUSAMMEN | 487 | 2 | 24 | 388 | 4 |
| 0001 | TRITTAU | LUEBECK, HANSESTADT | 28 | - | - | 28 | - |
| 0002 | | SCHWARZENBEK, STADT | 12 | - | - | 12 | - |
| 0003 | | AHRENSBURG, STADT | 120 | - | - | 105 | - |
| 0004 | | BAD OLDESLOE, STADT | 26 | - | - | 24 | - |
| 0005 | | BARSBUETTEL | 15 | - | - | 15 | - |
| 0006 | | GLINDE, STADT | 64 | - | - | 56 | - |
| 0007 | | GRANDE | 34 | - | 7 | 14 | - |
| 0008 | | GROENWOHL | 12 | - | - | 6 | 1 |
| 0009 | | GROSSENSEE | 11 | - | - | 9 | - |
| 0010 | | GROSSHANS DORF | 17 | - | - | 11 | - |
| 0011 | | HOIS DORF | 31 | - | - | 24 | - |
| 0012 | | LUETJENSEE | 64 | 2 | 8 | 40 | - |
| 0013 | | REINBEK, STADT | 63 | - | - | 58 | - |
| 0014 | | WITZHAVE | 12 | - | 2 | 10 | - |
| 0015 | | HAMBURG FR. U. HANSEST. | 788 | - | - | 660 | 60 |
| 0016 | | UEBRIGE GEMEINDEN | 133 | - | 4 | 118 | 1 |
| 0017 | TRITTAU | ZUSAMMEN | 1 430 | 2 | 21 | 1 190 | 62 |
| 0001 | WESTERAU | LUEBECK, HANSESTADT | 25 | - | - | 25 | - |
| 0002 | | AHRENSBURG, STADT | 10 | - | - | 10 | - |
| 0003 | | BAD OLDESLOE, STADT | 64 | 2 | 3 | 47 | - |
| 0004 | | REINFELD (HOLST.) STADT | 10 | - | - | 9 | - |
| 0005 | | HAMBURG FR. U. HANSEST. | 27 | - | - | 22 | - |
| 0006 | | UEBRIGE GEMEINDEN | 46 | - | 1 | 39 | - |
| 0007 | WESTERAU | ZUSAMMEN | 182 | 2 | 4 | 152 | - |

*) OHNE PENDLER MIT UNBESTIMMTEM ZIEL.- 1) EINSCHL. ERWERBSTAETIGE SCHUELER UND STUDIERENDE.

ZAEHLUNG

VERKEHRSMITTEL UND ZEITAUFWAND FUER DEN WEG ZUR ARBEITSSTAETTE *)

| NACH | | | ZEITAUFWAND FUER DEN WEG ZUR ARBEITSSTAETTE VON ... BIS UNTER ... MINUTEN | | | | | LFD. NR. |
|----------------|---|---|---|---------|---------|---------|----------------|-------------|
| VERKEHRSMITTEL | BUS, SONST. OEFFENTL. VERKEHRS- MITTEL | SONSTIGES (MOTORRAD, MOPED, MOFA) | UNTER 15 | 15 - 30 | 30 - 45 | 45 - 60 | 60 UND MEHR | |
| 102 | 3 | 7 | 16 | 335 | 139 | 32 | 24 | 0001 |
| 4 | - | - | - | - | 6 | 3 | 3 | 0002 |
| 3 | 1 | - | - | 12 | 8 | 2 | - | 0003 |
| - | - | - | - | 23 | - | - | - | 0004 |
| 5 | 8 | 1 | - | 18 | 32 | 8 | 4 | 0005 |
| 83 | 8 | 3 | 58 | 331 | 47 | 16 | 4 | 0006 |
| 2 | - | 1 | - | 33 | 19 | - | - | 0007 |
| 1 | 4 | 1 | 14 | 13 | 1 | 1 | - | 0008 |
| 189 | 1 | 1 | - | - | 82 | 175 | 188 | 0009 |
| 8 | 3 | 7 | 22 | 53 | 52 | 23 | 30 | 0010 |
| 397 | 28 | 21 | 110 | 818 | 392 | 260 | 253 | 0011 |
| 2 | - | - | 1 | 12 | 4 | 1 | 2 | 0001 |
| - | - | - | - | 9 | 5 | 1 | - | 0002 |
| - | 16 | 7 | 72 | 84 | 8 | 1 | 1 | 0003 |
| 2 | - | - | - | 14 | 2 | 2 | - | 0004 |
| 9 | - | - | - | 1 | 21 | 12 | 27 | 0005 |
| 1 | 3 | 3 | 9 | 17 | 8 | 3 | 3 | 0006 |
| 14 | 19 | 10 | 82 | 137 | 48 | 20 | 33 | 0007 |
| 3 | 1 | - | - | 2 | 8 | 3 | - | 0001 |
| 2 | 2 | 1 | - | 9 | 8 | 4 | - | 0002 |
| - | 5 | 5 | 72 | 57 | 1 | 3 | - | 0003 |
| - | - | 1 | 5 | 20 | 1 | - | - | 0004 |
| 15 | 2 | - | - | 3 | 27 | 20 | 16 | 0005 |
| 2 | - | 3 | - | 28 | 11 | 6 | 5 | 0006 |
| 22 | 10 | 10 | 77 | 119 | 56 | 36 | 21 | 0007 |
| - | 2 | 5 | 30 | 91 | 8 | 4 | - | 0001 |
| 1 | 1 | 2 | 27 | 8 | 2 | - | - | 0002 |
| - | - | 3 | 16 | 4 | - | - | - | 0003 |
| 3 | 3 | 2 | 6 | 161 | 153 | 77 | 37 | 0004 |
| - | 3 | 1 | 14 | 34 | 14 | 7 | 8 | 0005 |
| 3 | 9 | 13 | 93 | 298 | 177 | 88 | 45 | 0006 |
| - | 2 | - | 2 | 15 | 5 | - | - | 0001 |
| - | 37 | 5 | 38 | 153 | 112 | 68 | 43 | 0002 |
| 1 | 5 | 1 | 11 | 31 | 18 | 1 | 3 | 0003 |
| 1 | 44 | 6 | 51 | 199 | 135 | 69 | 46 | 0004 |
| - | - | - | 2 | 18 | 2 | - | 1 | 0001 |
| - | - | - | 7 | 9 | 1 | - | - | 0002 |
| 1 | - | - | - | 9 | 3 | 1 | - | 0003 |
| - | 54 | 15 | 165 | 255 | 51 | 19 | 18 | 0004 |
| - | 2 | 1 | - | 5 | 9 | 2 | 1 | 0005 |
| - | 61 | 20 | 57 | 356 | 519 | 286 | 193 | 0006 |
| 1 | 3 | 2 | 11 | 35 | 41 | 20 | 14 | 0007 |
| 2 | 120 | 38 | 242 | 687 | 626 | 328 | 227 | 0008 |
| - | 3 | 1 | 16 | 56 | 4 | - | 1 | 0001 |
| 1 | 1 | - | 2 | 25 | 5 | 1 | - | 0002 |
| - | 3 | - | 12 | 16 | - | 1 | 1 | 0003 |
| - | 1 | - | 6 | 5 | - | 1 | - | 0004 |
| - | - | 1 | 16 | 5 | 1 | - | - | 0005 |
| - | - | - | 7 | 4 | - | - | - | 0006 |
| - | - | 1 | 1 | 7 | 2 | - | - | 0007 |
| 3 | 3 | 1 | - | 9 | 51 | 39 | 6 | 0008 |
| - | - | 4 | 7 | 12 | 15 | 5 | 3 | 0009 |
| 3 | 11 | 8 | 67 | 139 | 78 | 47 | 11 | 0010 |
| 6 | - | 2 | 4 | 63 | 13 | 1 | 2 | 0001 |
| 3 | - | 1 | 5 | 36 | 4 | 2 | - | 0002 |
| - | - | 5 | 57 | 29 | 2 | 1 | - | 0003 |
| 42 | 3 | 1 | - | 13 | 82 | 62 | 49 | 0004 |
| 3 | 2 | 1 | 8 | 33 | 17 | 1 | 3 | 0005 |
| 54 | 5 | 10 | 74 | 174 | 118 | 67 | 54 | 0006 |
| - | - | - | - | 1 | 23 | 3 | 1 | 0001 |
| - | - | - | - | 8 | - | - | - | 0002 |
| - | 13 | 2 | 3 | 73 | 36 | 2 | 6 | 0003 |
| - | 2 | - | - | 15 | 8 | 3 | - | 0004 |
| - | - | - | 1 | 12 | 1 | - | 1 | 0005 |
| - | 8 | - | 1 | 51 | 10 | 2 | - | 0006 |
| 12 | 12 | 1 | 16 | 15 | 3 | - | - | 0007 |
| - | 5 | - | 9 | 3 | - | - | - | 0008 |
| - | 1 | 1 | 8 | 2 | - | - | 1 | 0009 |
| - | 6 | - | - | 11 | 5 | 1 | - | 0010 |
| - | 6 | 1 | 4 | 25 | 2 | - | - | 0011 |
| - | 13 | 1 | 32 | 26 | 5 | 1 | - | 0012 |
| - | 4 | 1 | - | 45 | 14 | 4 | - | 0013 |
| - | - | - | 6 | 5 | 1 | - | - | 0014 |
| - | 66 | 2 | - | 96 | 367 | 181 | 144 | 0015 |
| 8 | 8 | 2 | 18 | 54 | 37 | 9 | 15 | 0016 |
| - | 144 | 11 | 98 | 442 | 516 | 206 | 168 | 0017 |
| - | - | - | 1 | 11 | 9 | 4 | - | 0001 |
| - | - | - | - | 7 | 3 | - | - | 0002 |
| - | 11 | 1 | 21 | 37 | 5 | 1 | - | 0003 |
| - | - | 1 | 6 | 3 | 1 | - | - | 0004 |
| 5 | - | - | - | 2 | 5 | 11 | 9 | 0005 |
| - | 4 | 2 | 8 | 11 | 20 | 4 | 3 | 0006 |
| 5 | 15 | 4 | 36 | 71 | 43 | 20 | 12 | 0007 |

NOCH: KREIS STORMARN

| LFD. NR. | WOHNSTZGEMEINDE | ZIELGEMEINDE | BERUFS- AUSPENDLER 1) | UND ZWAR | | | |
|-------------|--------------------|-------------------------|--------------------------|--|---------|---------|--|
| | | | | HAUPTSAECHLICH BENUTZTEN | | | |
| | | | INSGESAMT | KEIN VERKEHRS- MITTEL (ZU FUSS) | FAHRRAD | PKW | U - BAHN, S - BAHN, STRASSENBAHN |
| 0001 | WITZHAVE | GLINDE, STADT | 12 | - | - | 12 | - |
| 0002 | | REINBEK, STADT | 24 | - | - | 22 | - |
| 0003 | | TRITTAU | 34 | 1 | - | 27 | - |
| 0004 | | HAMBURG FR. U. HANSEST. | 194 | - | - | 163 | 19 |
| 0005 | | UEBRIGE GEMEINDEN | 40 | - | - | 36 | - |
| 0006 | WITZHAVE | ZUSAMMEN | 304 | 1 | - | 260 | 19 |
| 0001 | ZARPEN | LUEBECK, HANSESTADT | 244 | - | 2 | 223 | - |
| 0002 | | STOCKELSDORF | 15 | - | 2 | 10 | - |
| 0003 | | BAD OLDESLOE, STADT | 48 | - | - | 47 | - |
| 0004 | | BARGTEHEIDE, STADT | 10 | - | - | 10 | - |
| 0005 | | HEILSHOOP | 10 | - | 1 | 8 | - |
| 0006 | | MEDDEMME | 12 | - | - | 10 | - |
| 0007 | | REINFELD (HOLST.) STADT | 63 | 4 | 1 | 51 | - |
| 0008 | | HAMBURG FR. U. HANSEST. | 25 | - | - | 24 | - |
| 0009 | | UEBRIGE GEMEINDEN | 68 | - | - | 60 | - |
| 0010 | ZARPEN | ZUSAMMEN | 495 | 4 | 6 | 443 | - |
| 0001 | BRUNSBEEK | AHRENSBURG, STADT | 17 | - | - | 15 | - |
| 0002 | | BARSBUETTTEL | 23 | - | - | 21 | - |
| 0003 | | GLINDE, STADT | 17 | - | - | 16 | - |
| 0004 | | REINBEK, STADT | 16 | - | 2 | 12 | - |
| 0005 | | STAPELFELD | 17 | - | 1 | 16 | - |
| 0006 | | TRITTAU | 16 | - | 1 | 10 | - |
| 0007 | | HAMBURG FR. U. HANSEST. | 376 | - | 1 | 325 | 17 |
| 0008 | | UEBRIGE GEMEINDEN | 46 | - | 1 | 41 | - |
| 0009 | BRUNSBEEK | ZUSAMMEN | 528 | - | 6 | 456 | 17 |
| 0001 | LASBEK | AHRENSBURG, STADT | 48 | - | - | 46 | - |
| 0002 | | BAD OLDESLOE, STADT | 74 | - | 1 | 56 | - |
| 0003 | | BARGTEHEIDE, STADT | 49 | - | 2 | 44 | - |
| 0004 | | HOISDORF | 10 | - | - | 9 | - |
| 0005 | | HAMBURG FR. U. HANSEST. | 114 | - | - | 100 | 6 |
| 0006 | | UEBRIGE GEMEINDEN | 47 | - | - | 43 | - |
| 0007 | LASBEK | ZUSAMMEN | 342 | - | 3 | 298 | 6 |
| 0001 | AMMERSBEK | NORDERSTEDT, STADT | 34 | - | - | 30 | 1 |
| 0002 | | AHRENSBURG, STADT | 425 | 1 | 54 | 306 | 12 |
| 0003 | | BAD OLDESLOE, STADT | 24 | - | - | 22 | 1 |
| 0004 | | BARGTEHEIDE, STADT | 83 | - | 6 | 74 | - |
| 0005 | | BARSBUETTTEL | 12 | - | - | 10 | 2 |
| 0006 | | GROSSHANSNORF | 20 | - | 2 | 11 | 6 |
| 0007 | | HAMBURG FR. U. HANSEST. | 2 329 | 6 | 64 | 1 513 | 683 |
| 0008 | | UEBRIGE GEMEINDEN | 109 | - | 4 | 102 | - |
| 0009 | AMMERSBEK | ZUSAMMEN | 3 036 | 7 | 130 | 2 068 | 705 |
| 0001 | STEINBURG | LUEBECK, HANSESTADT | 12 | - | - | 11 | - |
| 0002 | | AHRENSBURG, STADT | 93 | - | 1 | 88 | - |
| 0003 | | BAD OLDESLOE, STADT | 93 | - | 1 | 76 | - |
| 0004 | | BARGTEHEIDE, STADT | 45 | - | - | 40 | - |
| 0005 | | GROSSHANSNORF | 10 | - | - | 8 | - |
| 0006 | | HOISDORF | 42 | - | 1 | 35 | - |
| 0007 | | LUETJENSEE | 22 | - | 2 | 18 | - |
| 0008 | | TRITTAU | 26 | - | 1 | 23 | - |
| 0009 | | HAMBURG FR. U. HANSEST. | 248 | - | - | 232 | 10 |
| 0010 | | UEBRIGE GEMEINDEN | 105 | - | 2 | 98 | - |
| 0011 | STEINBURG | ZUSAMMEN | 696 | - | 8 | 629 | 10 |
| 0001 | TRAVENBRUECK | LUEBECK, HANSESTADT | 13 | - | - | 12 | - |
| 0002 | | BAD SEGEBERG, STADT | 15 | - | - | 14 | - |
| 0003 | | AHRENSBURG, STADT | 31 | - | - | 28 | - |
| 0004 | | BAD OLDESLOE, STADT | 199 | - | 5 | 177 | - |
| 0005 | | BARGTEHEIDE, STADT | 21 | - | - | 20 | - |
| 0006 | | HAMBURG FR. U. HANSEST. | 79 | - | - | 62 | 1 |
| 0007 | | UEBRIGE GEMEINDEN | 61 | - | 1 | 55 | - |
| 0008 | TRAVENBRUECK | ZUSAMMEN | 419 | - | 6 | 368 | 1 |
| 0001 | FELDHORST | LUEBECK, HANSESTADT | 19 | - | 1 | 16 | - |
| 0002 | | BAD OLDESLOE, STADT | 41 | - | 4 | 35 | - |
| 0003 | | REINFELD (HOLST.) STADT | 26 | - | - | 24 | - |
| 0004 | | HAMBURG FR. U. HANSEST. | 13 | - | - | 11 | - |
| 0005 | | UEBRIGE GEMEINDEN | 33 | - | - | 30 | - |
| 0006 | FELDHORST | ZUSAMMEN | 132 | - | 5 | 116 | - |
| 0001 | WESENBERG | LUEBECK, HANSESTADT | 92 | - | - | 86 | - |
| 0002 | | BAD OLDESLOE, STADT | 23 | - | - | 20 | - |
| 0003 | | REINFELD (HOLST.) STADT | 36 | 2 | 10 | 20 | - |
| 0004 | | HAMBURG FR. U. HANSEST. | 23 | - | - | 16 | - |
| 0005 | | UEBRIGE GEMEINDEN | 35 | - | - | 35 | - |
| 0006 | WESENBERG | ZUSAMMEN | 209 | 2 | 10 | 177 | - |
| 0001 | STORMARN | ZUSAMMEN | 60 081 | 210 | 1 340 | 44 230 | 6 980 |
| 0001 | | ZUSAMMEN | 512 727 | 2 708 | 17 997 | 397 964 | 26 561 |
| 0001 | SCHLESWIG-HOLSTEIN | INSGESAMT | 512 727 | 2 708 | 17 997 | 397 964 | 26 561 |

*) OHNE PENDLER MIT UNBESTIMMTEM ZIEL. - 1) EINSCHL. ERWERBSTAETIGE SCHUELER UND STUDIERENDE.

ZAEHLUNG

VERKEHRSMITTEL UND ZEITAUFWAND FUER DEN WEG ZUR ARBEITSSTAETTE *)

| NACH | | ZEITAUFWAND FUER DEN WEG ZUR ARBEITSSTAETTE VON ... BIS UNTER ... MINUTEN | | | | | | LFD. NR. |
|----------------|--|---|----------|---------|---------|---------|----------------|-------------|
| VERKEHRSMITTEL | | | | | | | | |
| EISENBAHN | BUS, SONST. OFFENTL. VERKEHRS- MITTEL | SONSTIGES (MOTORRAD, MOPED, MOFA) | UNTER 15 | 15 - 30 | 30 - 45 | 45 - 60 | 60 UND MEHR | |
| - | - | - | 4 | 8 | - | - | - | 0001 |
| - | 2 | - | 5 | 16 | - | 1 | 2 | 0002 |
| - | 6 | - | 16 | 16 | 1 | 1 | - | 0003 |
| - | 11 | 1 | 3 | 67 | 79 | 29 | 16 | 0004 |
| - | 4 | - | 5 | 25 | 6 | 4 | - | 0005 |
| - | 23 | 1 | 33 | 132 | 86 | 35 | 18 | 0006 |
| - | 16 | 3 | 7 | 173 | 54 | 8 | 2 | 0001 |
| - | 2 | 1 | 1 | 5 | 5 | 4 | - | 0002 |
| - | 1 | - | 1 | 40 | 6 | - | 1 | 0003 |
| - | - | - | - | 5 | 5 | - | - | 0004 |
| - | - | 1 | 2 | 4 | 3 | - | 1 | 0005 |
| - | 2 | - | - | 11 | 1 | - | - | 0006 |
| - | 2 | 5 | 31 | 30 | 2 | 1 | - | 0007 |
| - | 1 | - | - | - | 2 | 10 | 13 | 0008 |
| 3 | 2 | 3 | 5 | 19 | 19 | 12 | 13 | 0009 |
| 3 | 26 | 13 | 47 | 287 | 96 | 35 | 30 | 0010 |
| - | 1 | 1 | - | 12 | 2 | 1 | 2 | 0001 |
| - | 2 | - | 12 | 9 | 1 | 1 | - | 0002 |
| - | 1 | - | 2 | 11 | 1 | - | - | 0003 |
| - | 2 | - | 2 | 14 | 2 | 1 | - | 0004 |
| - | - | - | - | 5 | - | - | - | 0005 |
| - | 5 | - | 12 | 10 | 4 | - | - | 0006 |
| - | 29 | 4 | 7 | 123 | 137 | 72 | 37 | 0007 |
| - | 3 | 1 | 7 | 22 | 9 | 4 | 4 | 0008 |
| - | 43 | 6 | 44 | 206 | 156 | 79 | 43 | 0009 |
| - | - | 2 | 6 | 36 | 1 | 4 | 1 | 0001 |
| - | 14 | 3 | 6 | 56 | 9 | 2 | 1 | 0002 |
| 1 | - | 2 | 16 | 32 | 1 | - | - | 0003 |
| - | - | 1 | - | 8 | 2 | - | - | 0004 |
| 6 | 1 | 1 | - | 13 | 46 | 28 | 27 | 0005 |
| 1 | - | 3 | 6 | 22 | 8 | 8 | 3 | 0006 |
| 8 | 15 | 12 | 34 | 167 | 67 | 42 | 32 | 0007 |
| - | 3 | - | 1 | 14 | 11 | 7 | 1 | 0001 |
| - | 45 | 7 | 193 | 186 | 32 | 8 | 6 | 0002 |
| 1 | - | - | - | 16 | 5 | - | 3 | 0003 |
| - | 1 | 2 | 43 | 35 | 3 | 2 | - | 0004 |
| - | - | - | - | 3 | 6 | 3 | - | 0005 |
| - | - | 1 | 1 | 9 | 6 | 3 | 1 | 0006 |
| 18 | 42 | 3 | 146 | 490 | 846 | 599 | 248 | 0007 |
| - | 1 | 2 | 7 | 29 | 41 | 20 | 12 | 0008 |
| 19 | 92 | 15 | 391 | 782 | 950 | 642 | 271 | 0009 |
| - | 1 | - | - | 4 | 6 | 1 | 1 | 0001 |
| - | 1 | 3 | 5 | 74 | 12 | 1 | 1 | 0002 |
| - | 11 | 5 | 3 | 70 | 14 | 5 | 1 | 0003 |
| - | 5 | - | 6 | 36 | 2 | - | 1 | 0004 |
| - | 1 | 1 | 1 | 8 | 1 | - | - | 0005 |
| - | 6 | - | 5 | 35 | 2 | - | - | 0006 |
| - | - | 2 | 4 | 15 | 2 | 1 | - | 0007 |
| - | 1 | 1 | 4 | 15 | 6 | 1 | - | 0008 |
| 5 | 1 | - | - | 30 | 145 | 66 | 7 | 0009 |
| - | 2 | 3 | 13 | 29 | 36 | 17 | 10 | 0010 |
| 5 | 29 | 15 | 41 | 316 | 226 | 92 | 21 | 0011 |
| - | - | - | - | 3 | 9 | 1 | - | 0001 |
| 1 | - | - | 4 | 10 | 1 | - | - | 0002 |
| 1 | 2 | - | - | 9 | 18 | 4 | - | 0003 |
| - | 6 | 11 | 77 | 113 | 7 | 1 | 1 | 0004 |
| - | 1 | - | - | 17 | 3 | 1 | - | 0005 |
| 15 | 2 | 1 | - | 2 | 23 | 20 | 34 | 0006 |
| 2 | 11 | 13 | 3 | 22 | 23 | 7 | 6 | 0007 |
| 20 | - | - | 84 | 176 | 84 | 34 | 41 | 0008 |
| - | - | - | - | 12 | 3 | 3 | 1 | 0001 |
| - | - | 2 | 5 | 33 | 2 | - | 1 | 0002 |
| - | - | 2 | 14 | 12 | - | - | - | 0003 |
| 2 | - | - | - | - | 3 | 5 | 5 | 0004 |
| 2 | - | 1 | - | 11 | 13 | 5 | 4 | 0005 |
| 6 | - | 5 | 19 | 68 | 21 | 13 | 11 | 0006 |
| - | 4 | 2 | 2 | 69 | 19 | 1 | 1 | 0001 |
| - | - | 1 | 6 | 14 | 2 | 1 | - | 0002 |
| - | - | 4 | 29 | 6 | 1 | - | - | 0003 |
| 5 | 2 | - | - | - | 3 | 13 | 7 | 0004 |
| - | - | - | 6 | 9 | 13 | - | 7 | 0005 |
| 7 | 6 | 7 | 43 | 98 | 38 | 15 | 15 | 0006 |
| 2 476 | 4 164 | 681 | 6 395 | 20 224 | 17 462 | 10 166 | 5 834 | 0001 |
| 18 812 | 38 842 | 9 843 | 77 070 | 206 451 | 118 778 | 59 142 | 51 286 | 0001 |
| 18 812 | 38 842 | 9 843 | 77 070 | 206 451 | 118 778 | 59 142 | 51 286 | 0001 |

Veröffentlichungen zur Volks-, Berufs-, Gebäude- und Wohnungszählung 1987

Stand: 1. März 1990

Aufsätze und Grafiken in den Statistischen Monatsheften Schleswig-Holstein:

- Heft September 1988: "Aufbereitung der Volkszählung 1987"

- Heft Dezember 1988: "Erste Ergebnisse der Volkszählung 1987"
 - Neues Strukturbild der Bevölkerung, Wohnungen und Arbeitsstätten
 - Schleswig-Holsteins Volkszählung im Ländervergleich
 - 4 Grafiken

- Heft Februar 1989: "Zunahme der Privathaushalte"
Grafik des Monats:
"Volkszählung und Bevölkerungsfortschreibung am 25. 5. 1987"

- Heft März 1989: "Erwerbstätigkeit 1987"
Grafik des Monats:
"Erwerbstätige nach Wirtschaftsbereichen"

- Heft Mai 1989: "Wohnraum und Privathaushalte zur Volkszählung 1987"

- Heft August 1989: "Wohnungsmieten 1987"

- Heft September 1989: "Bevölkerung zur Volkszählung 1987 nach dem Schulabschluß"

- Heft November 1989: "Überwiegender Lebensunterhalt der Bevölkerung 1987"

- Heft Januar 1990: "Pendler 1987"

Sonderveröffentlichungen:

- "Gemeindeergebnisse der Volks- und Berufszählung '87", Teil 1

Inhalt: Bevölkerung nach Geschlecht, Ausländer, Altersstruktur der Bevölkerung (grobe Struktur).

- "Gemeindeergebnisse der Volks- und Berufszählung '87", Teil 2

Inhalt: Bevölkerung nach Geschlecht, Familienstand und überwiegendem Lebensunterhalt (grobe Struktur),
Erwerbstätige am Ort der Hauptwohnung nach Wirtschaftsbereichen und Stellung im Beruf (grobe Struktur); erwerbstätige Ausländer, Erwerbslose, Schüler und Studierende, Privathaushalte nach der Personenzahl.

- "Gemeindeergebnisse der Gebäude- und Wohnungszählung '87"

Inhalt: Wohngebäude und Wohnungen 1968, Fortschreibung 1987, Wohngebäude und Wohnungen 1987, bewohnte Wohnungen, Freizeitwohnungen, leerstehende Wohnungen 1987.

Statistische Berichte:

Kennziffer des
Statistischen Berichts

Inhalt

| | |
|----------------------------|--|
| A/VZ 87 - 1 | Bevölkerung und Bevölkerungsdichte in den Gemeinden Schleswig-Holsteins am 13. 9. 1950, 6. 6. 1961, 27. 5. 1970 und 25. 5. 1987 |
| A/VZ 87 - 2 | Bevölkerung und Erwerbstätige in den Kreisen Schleswig-Holsteins am 25. Mai 1987 nach ausgewählten Strukturmerkmalen |
| A/VZ 87 - 3 | Berufsauspendler am 25. Mai 1987 nach Wohnsitzgemeinden |
| A/VZ 87 - 4 | Ausbildungsauspendler am 25. Mai 1987 nach Wohnsitzgemeinden |
| F/GWZ 87 - 1 | Gebäude und Wohnungen in den Kreisen Schleswig-Holsteins am 25. Mai 1987 nach ausgewählten Strukturmerkmalen |
| F/GWZ 87 - 2 | Wohngebäude und Wohnungen in den Gemeinden Schleswig-Holsteins |
| Die Statistischen Berichte | <ul style="list-style-type: none">- zur Volks- und Berufszählung 1987 erscheinen in der Reihe A/VZ 87.- zur Gebäude- und Wohnungszählung 1987 erscheinen in der Reihe F/GWZ 87. |

