

19. September 2005

Anstalt des öffentlichen Rechts

Sitz Hamburg
Standorte: Hamburg und Kiel
Internet: www.statistik-nord.de

D-20457 Hamburg, Steckelhörn 12
Post: D-20453 Hamburg
Telefon: 040 42831-0
Fax: 040 42831-1700
E-Mail: poststelle@statistik-nord.de

D-24113 Kiel, Fröbelstraße 15-17
Post: Postfach 71 30, D-24171 Kiel
Telefon: 0431 6895-0
Fax: 0431 6895-9498
E-Mail: poststelleSH@statistik-nord.de



Auskunft zu diesem Bericht unter Telefon: 0431 6895-9236/9323 · Fax: 040 427964-957 · E-Mail: wahlen@statistik-nord.de

© Für nichtgewerbliche Zwecke sind Vervielfältigung und unentgeltliche Verbreitung – auch auszugsweise – mit Quellenangabe gestattet. Die Verbreitung – auch auszugsweise – über elektronische Systeme/Datenträger bedarf der vorherigen Zustimmung. Alle übrigen Rechte bleiben vorbehalten.

Bundestagswahl in Schleswig-Holstein am 18. September 2005

– Vorläufiges Ergebnis –

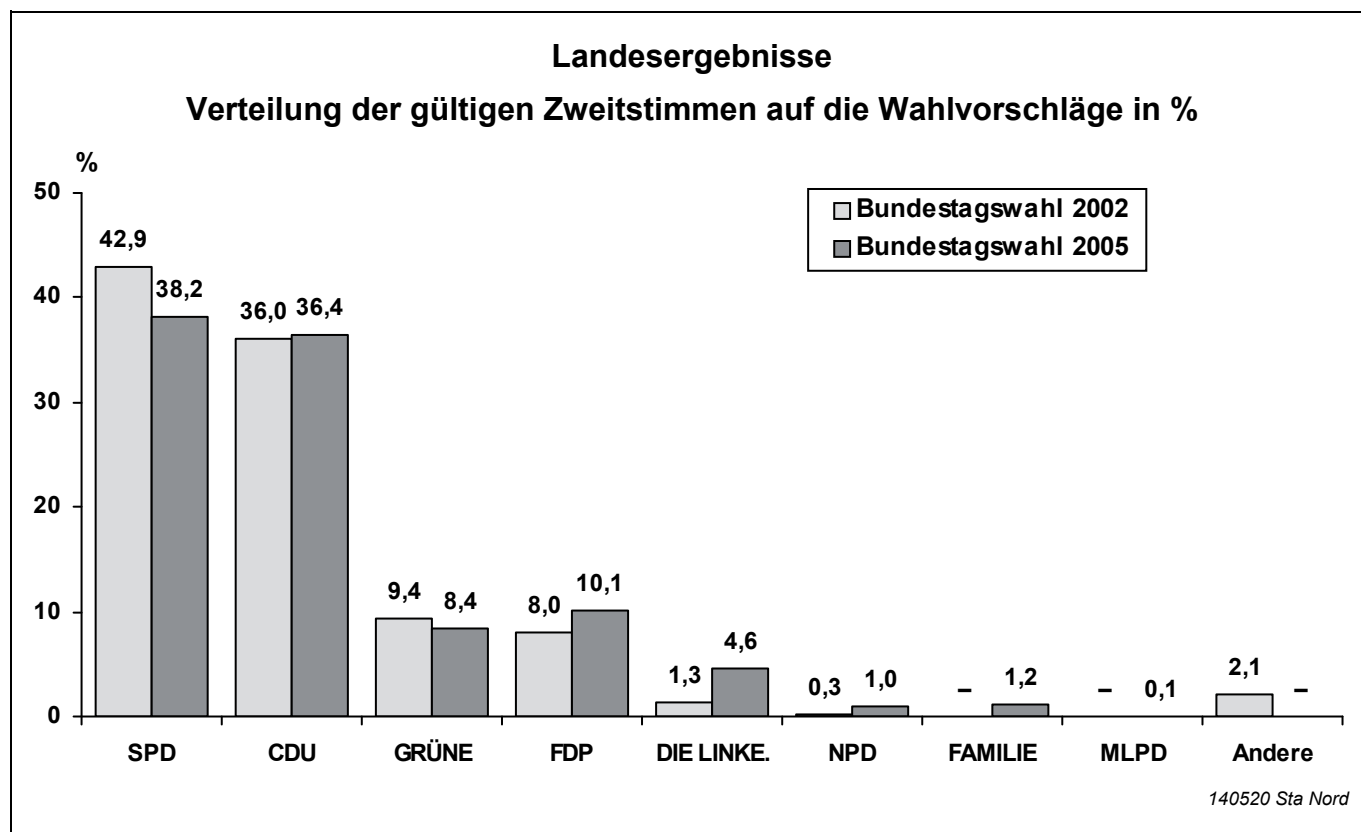

Erläuterungen	3
----------------------------	---

Ergebnisse

1. Grafische Übersichten

1.1	Beteiligung an den Wahlen in Schleswig-Holstein seit 1960	5
1.2	Zweitstimmenanteile ausgewählter Wahlvorschläge bei den Bundestagswahlen in Schleswig-Holstein seit 1960	5

2. Landesergebnisse

2.1	Wahlberechtigte, Wählerinnen und Wähler, Stimmenverteilung bei den Bundestagswahlen 1998, 2002 und 2005	6
2.2	Sitzverteilung bei den Bundestagswahlen 1998, 2002 und 2005	7
2.3	Gewählte Bewerberinnen und Bewerber	
2.31	Insgesamt	7
2.32	aus den Landeslisten	7
2.33	in den Wahlkreisen	7
2.4	Besondere Ergebnisse	
2.41	Mehrheitsverhältnisse nach Wahlkreisen	8
2.42.1	Erststimmenvorsprung nach Wahlkreisen	8
2.42.2	Zweitstimmenvorsprung nach Wahlkreisen	8
2.43	Wahlbeteiligung nach Wahlkreisen	9
2.44	Stimmenanteile der Wahlvorschläge nach Wahlkreisen	10

3. Wahlkreisergebnisse

3.1	Wahlberechtigte, Wählerinnen und Wähler, ungültige und gültige Stimmen	18
3.2	Verteilung der gültigen Stimmen – Anzahl –	20
3.3	Verteilung der gültigen Stimmen – in % –	22

4. Ergebnisse ausgewählter Gemeinden

4.1	Wahlberechtigte, Wählerinnen und Wähler, ungültige und gültige Stimmen	24
4.2	Verteilung der gültigen Stimmen – Anzahl –	33
4.3	Verteilung der gültigen Stimmen – in % –	42

Erläuterungen

1. Rechtsgrundlagen

1.1 Wahlgesetz

Bundeswahlgesetz (BWG) in der Fassung der Bekanntmachung vom 23. Juli 1993 (BGBl. I, S. 1288, 1594), zuletzt geändert durch Gesetz vom 11. März 2005 (BGBl. I, S. 674)

1.2 Wahlordnung

Bundeswahlordnung (BWO) in der Fassung der Bekanntmachung vom 19. April 2002 (BGBl. I S. 1376), zuletzt geändert durch Verordnung vom 30. Juni 2005 (BGBl. I, S. 1951)

2. Ergebnisse

2.1 Wahlvorschläge zur Bundestagswahl 2005 in Schleswig-Holstein

Sozialdemokratische Partei Deutschlands	SPD
Christlich Demokratische Union Deutschlands	CDU
BÜNDNIS 90/DIE GRÜNEN	GRÜNE
Freie Demokratische Partei	FDP
Die Linkspartei. Schleswig-Holstein	DIE LINKE.*
Nationaldemokratische Partei Deutschlands	NPD
FAMILIEN-PARTEI DEUTSCHLANDS	FAMILIE
Marxistisch-Leninistische Partei Deutschlands	MLPD
Einzelbewerber	EzB

2.2 Wahlvorschläge zu anderen Wahlen

BUND FREIER BÜRGER – OFFENSIVE FÜR DEUTSCHLAND Die Freiheitlichen	BFB - Die Offensive
Deutsche Kommunistische Partei	DKP
Deutsche Seniorenpartei Die Generationenverbindende	DSP
DEUTSCHE VOLKSUNION	DVU
DIE GRAUEN – Graue Panther	GRAUE
DIE REPUBLIKANER	REP
Feministische Partei DIE FRAUEN	DIE FRAUEN
FREISOZIALE UNION – Demokratische Mitte –	FSU
Initiative Pro D-Mark – neue liberale Partei –	Pro DM
NATURGESETZ PARTEI, AUFBRUCH ZU NEUEM BEWUSSTSEIN	NATURGESETZ
Ökologisch-Demokratische Partei	ödp
Partei Bibeltreuer Christen	PBC
Partei Rechtsstaatlicher Offensive	Schill (Abk. zur B02) Offensive D (Abk. zur L05)
STATT Partei DIE UNABHÄNGIGEN	STATT Partei
Südschleswigscher Wählerverband	SSW

* zu früheren Bundestagswahlen und zur Landtagswahl 2005 unter folgender Bezeichnung angetreten:
Partei des Demokratischen Sozialismus (PDS)

In der Ergebnisdarstellung unter „Andere“ zusammengefasste bzw. nachgewiesene Wahlvorschläge:

Bundestagswahl 2005 Erststimmen: EzB
Zweitstimmen: MLPD

Bundestagswahl 2002 Erststimmen: DKP, EzB, GRAUE, PBC
Zweitstimmen: GRAUE, PBC, REP, Schill

Landtagswahl 2005 Zweitstimmen: DKP, DSP, GRAUE, Offensive D, PBC, SSW

2.3 Briefwahlergebnisse

Die Briefwahlergebnisse sind, außer in Größe, in der Darstellung der Ergebnisse enthalten.

2.4 Zeichen und Abkürzungen

×	Aussage nicht sinnvoll
–	nichts vorhanden
%-Pkt.	Prozentpunkte
B05 E	Bundestagswahl 2005 Erststimmen
B05 Z	Bundestagswahl 2005 Zweitstimmen
B02 E	Bundestagswahl 2002 Erststimmen
B02 Z	Bundestagswahl 2002 Zweitstimmen
L05 Z	Landtagswahl 2005 Zweitstimmen

1. Grafische Übersichten

1.1 Beteiligung an den Wahlen in Schleswig-Holstein seit 1960

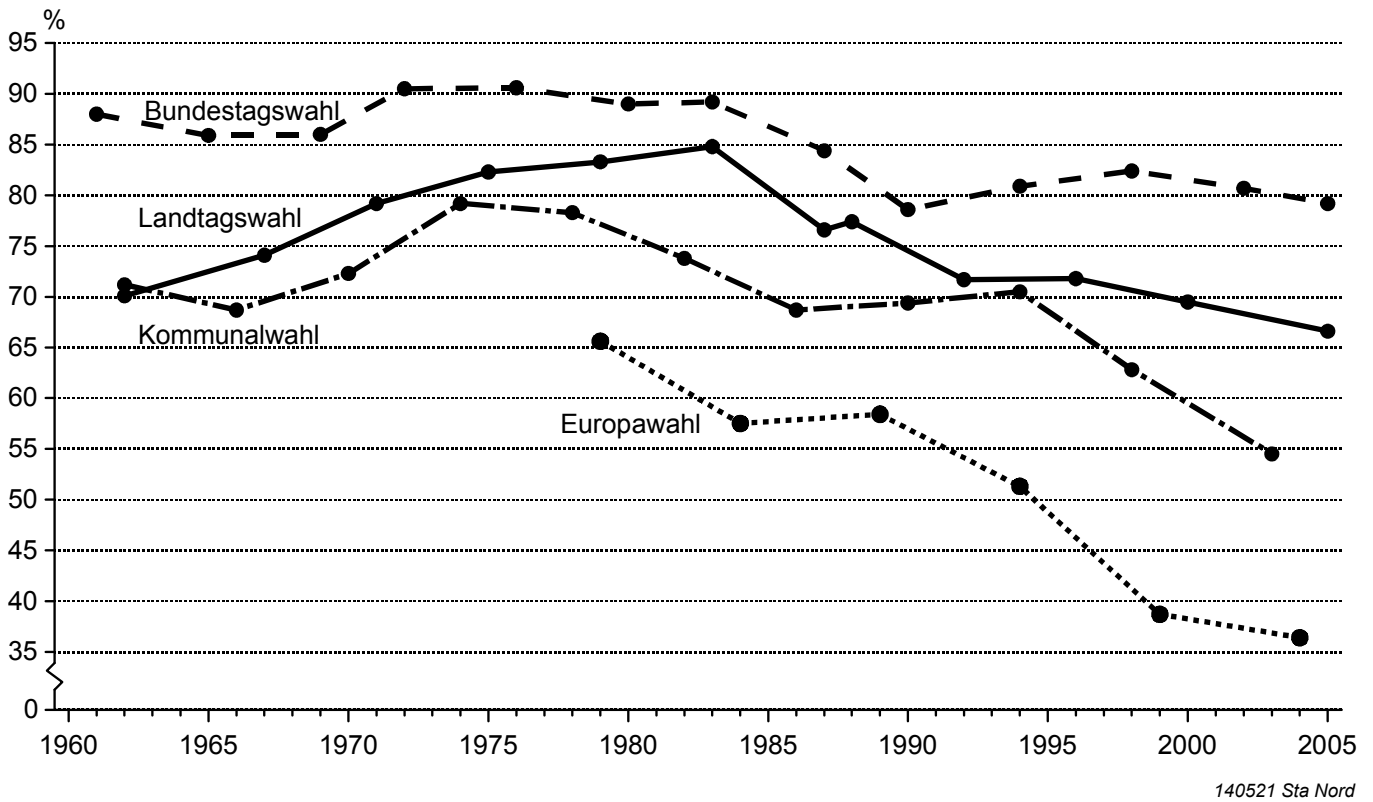

1.2 Zweitstimmenanteile der Wahlvorschläge bei der Bundestagswahl in Schleswig-Holstein seit 1960

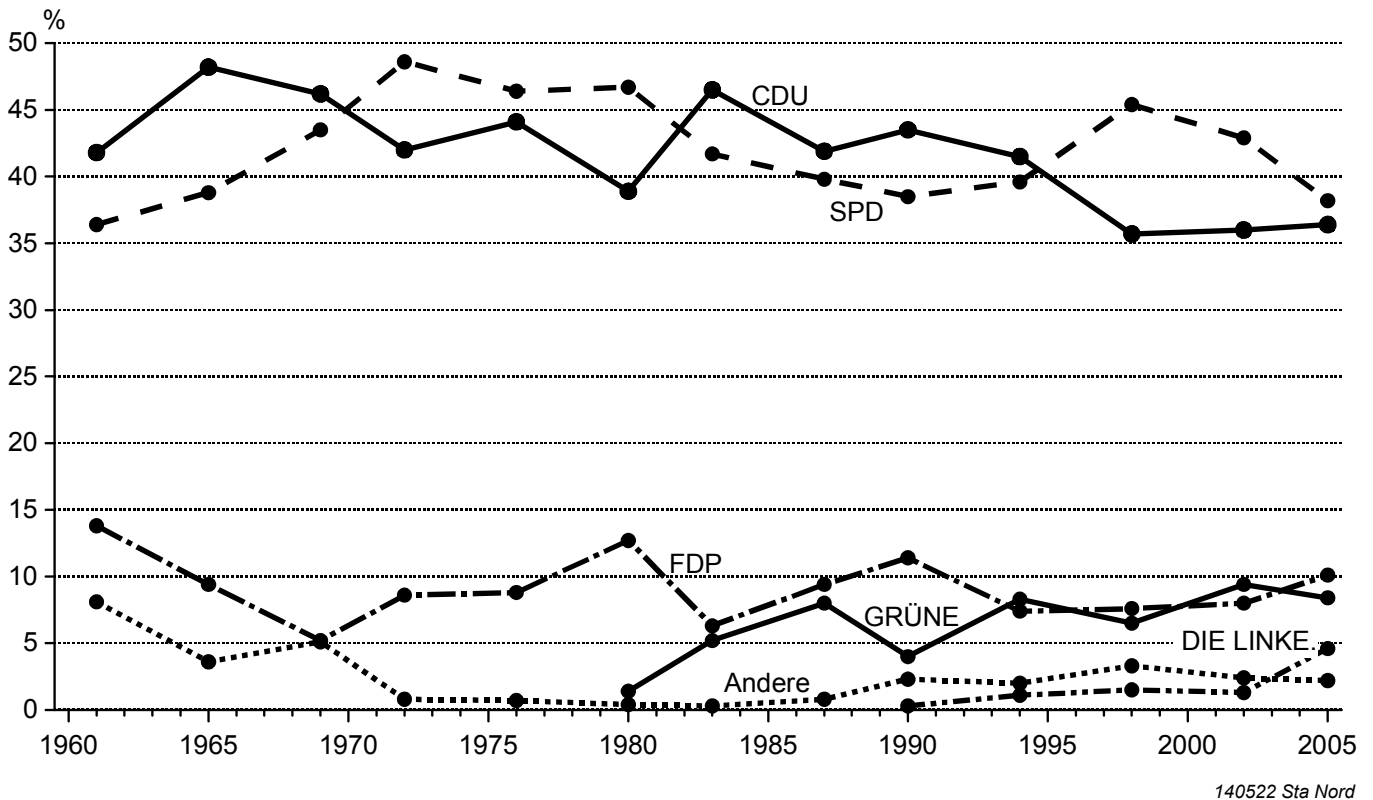

2. Landesergebnisse

2.1 Wahlberechtigte, Wählerinnen und Wähler, Stimmenverteilung

	Bundestagswahl					
	1998		2002		2005	
	Anzahl	%	Anzahl	%	Anzahl	%
Wahlberechtigte	2 135 992	×	2 172 756	×	2 192 846	×
Wählerinnen/Wähler	1 760 598	82,4	1.753.226	80,7	1 737 621	79,2
Ungültige Erststimmen	26 431	1,5	21.956	1,3	26 789	1,5
Gültige Erststimmen	1 734 167	98,5	1.731.270	98,7	1 710 832	98,5
davon entfallen auf						
SPD	849 657	49,0	827 708	47,8	760 570	44,5
CDU	725 239	41,8	691 470	39,9	732 209	42,8
GRÜNE	68 250	3,9	86 292	5,0	73 191	4,3
FDP	48 644	2,8	91 615	5,3	65 290	3,8
DIE LINKE.	17 199	1,0	20 998	1,2	48 566	2,8
NPD	1 500	0,1	2 057	0,1	17 497	1,0
FAMILIE	–	–	–	–	12 746	0,7
Einzelbewerber/-innen	2 137	0,1	4 723	0,3	763	0,0
BFB - Die Offensive	2 699	0,2	–	–	–	–
DKP	323	0,0	907	0,1	–	–
GRAUE	4 483	0,3	2 173	0,1	–	–
REP	9 786	0,6	–	–	–	–
FSU	492	0,0	–	–	–	–
NATURGESETZ	334	0,0	–	–	–	–
ödp	760	0,0	–	–	–	–
PBC	308	0,0	3 327	0,2	–	–
STATT Partei	2 356	0,1	–	–	–	–
Ungültige Zweitstimmen	23 843	1,4	18 267	1,0	24 316	1,4
Gültige Zweitstimmen	1 736 755	98,6	1 734 959	99,0	1 713 305	98,6
davon entfallen auf						
SPD	788 907	45,4	743 838	42,9	654 579	38,2
CDU	620 516	35,7	625 100	36,0	623 922	36,4
GRÜNE	112 287	6,5	162 425	9,4	144 633	8,4
FDP	131 611	7,6	139 417	8,0	173 019	10,1
DIE LINKE.	25 470	1,5	22 579	1,3	78 669	4,6
NPD	2 870	0,2	4 701	0,3	17 096	1,0
FAMILIE	–	–	–	–	20 258	1,2
MLPD	–	–	–	–	1 129	0,1
BFB - Die Offensive	3 616	0,2	–	–	–	–
DVU	21 913	1,3	–	–	–	–
GRAUE	4 977	0,3	4 313	0,2	–	–
REP	6 728	0,4	2 442	0,1	–	–
DIE FRAUEN	1 805	0,1	–	–	–	–
Pro DM	14 368	0,8	–	–	–	–
ödp	1 687	0,1	–	–	–	–
PBC	–	–	3 850	0,2	–	–
Schill	–	–	26 294	1,5	–	–

2.2 Sitzverteilung

Partei	1998		2002		2005	
	insgesamt	unmittelbar	insgesamt	unmittelbar	insgesamt	unmittelbar
SPD	11	11	10	10	9	5
CDU	9	–	8	1	8	6
GRÜNE	2	–	2	–	2	–
FDP	2	–	2	–	2	–
DIE LINKE.	–	–	–	–	1	–
Insgesamt	24	11	22	11	22	11

2.3 Gewählte Bewerberinnen und Bewerber

2.31 Insgesamt

Gewählte Bewerberinnen/Bewerber	Insgesamt	Davon entfallen auf				
		SPD	CDU	GRÜNE	FDP	DIE LINKE.
In den Wahlkreisen zusammen	11	5	6	–	–	–
weiblich	2	2	–	–	–	–
männlich	9	3	6	–	–	–
Aus den Landeslisten zusammen	11	4	2	2	2	1
weiblich	3	–	1	1	1	–
männlich	8	4	1	1	1	1
Insgesamt zusammen	22	9	8	2	2	1
weiblich	5	2	1	1	1	–
männlich	17	7	7	1	1	1

2.32 aus den Landeslisten

Lfd. Nr.	Name, Vorname(n)	Partei
1	Dr. Rossmann, Ernst Dieter	SPD
2	Thönnies, Franz	SPD
3	Rix, Sönke	SPD
4	Thießen, Jörn	SPD
5	Börnsen, Wolfgang	CDU
6	Eymer, Anke	CDU
7	Bettin, Grietje	GRÜNE
8	Steenblock, Rainer	GRÜNE
9	Koppelin, Jürgen	FDP
10	Dr. Happach-Kasan, Christel	FDP
11	Heilmann, Lutz	DIE LINKE.

2.33 in den Wahlkreisen

Wahlkreis	Name, Vorname(n)	Partei
1 Flensburg-Schleswig	Dr. Wodarg, Wolfgang	SPD
2 Nordfriesland-Dithmarschen-Nord	Liebing, Ingbert	CDU
3 Steinburg-Dithmarschen-Süd	Dr. Koschorrek, Rolf	CDU
4 Rendsburg-Eckernförde	Bernhardt, Otto	CDU
5 Kiel	Dr. Bartels, Hans Peter	SPD
6 Plön-Neumünster	Dr. Bürsch, Michael	SPD
7 Pinneberg	Dr. Schröder, Ole	CDU
8 Segeberg-Stormarn-Nord	Storjohann, Gero	CDU
9 Ostholstein	Hagedorn, Bettina	SPD
10 Herzogtum Lauenburg-Stormarn-Süd	Graf von Bismarck, Carl-Eduard	CDU
11 Lübeck	Hiller-Ohm, Gabriele	SPD

2.4 Besondere Ergebnisse

2.41 Mehrheitsverhältnisse nach Wahlkreisen

Wahlkreis	Stimmenanteile der ... in %							
	SPD				CDU			
	2005		2002		2005		2002	
	Erst-	Zweit-	Erst-	Zweit-	Erst-	Zweit-	Erst-	Zweit-
	Stimmen		Stimmen		Stimmen		Stimmen	
1 Flensburg-Schleswig	44,2 *	39,1 *	48,7 *	44,0 *	44,0	36,4	41,3	36,4
2 Nordfriesland-Dithmarschen-Nord	39,8	36,2	44,1	42,4 *	47,9 *	41,6 *	44,3 *	40,0
3 Steinburg-Dithmarschen-Süd	41,2	36,3	45,8 *	41,2 *	44,9 *	39,0 *	43,0	38,5
4 Rendsburg-Eckernförde	43,7	37,6	48,1 *	42,6 *	44,1 *	38,1 *	40,4	37,3
5 Kiel	50,7 **	41,5 *	53,7 **	44,3 *	33,9	28,8	30,8	27,9
6 Plön-Neumünster	47,0 *	39,5 *	47,9 *	44,6 *	42,5	36,3	38,8	35,8
7 Pinneberg	42,8	37,4 *	46,4 *	41,6 *	44,2 *	36,8	41,0	35,5
8 Segeberg-Stormarn-Nord	42,6	36,6	46,7 *	41,2 *	43,9 *	36,8 *	40,5	36,7
9 Ostholstein	44,6 *	38,7 *	48,5 *	44,0 *	43,6	37,9	41,0	38,2
10 Herzogtum Lauenburg-Stormarn-Süd	44,1	35,8	46,1 *	40,0 *	44,4 *	37,2 *	42,3	37,7
11 Lübeck	49,7 *	43,4 *	50,8 **	47,6 *	35,6	31,3	34,6	31,8
Schleswig-Holstein	44,5 *	38,2 *	47,8 *	42,9 *	42,8	36,4	39,9	36,0

* einfache Mehrheit; ** absolute Mehrheit

2.42.1 Erststimmenvorsprung nach Wahlkreisen

Wahlkreis	Stimmenanteile der ... in %		Differenz SPD minus CDU
	SPD	CDU	Prozentpunkte
2 Nordfriesland-Dithmarschen-Nord	39,8	47,9	- 8,1
3 Steinburg-Dithmarschen-Süd	41,2	44,9	- 3,7
7 Pinneberg	42,8	44,2	- 1,5
8 Segeberg-Stormarn-Nord	42,6	43,9	- 1,2
4 Rendsburg-Eckernförde	43,7	44,1	- 0,4
10 Herzogtum Lauenburg-Stormarn-Süd	44,1	44,4	- 0,3
1 Flensburg-Schleswig	44,2	44,0	0,2
9 Ostholstein	44,6	43,6	1,0
6 Plön-Neumünster	47,0	42,5	4,5
11 Lübeck	49,7	35,6	14,0
5 Kiel	50,7	33,9	16,8
Schleswig-Holstein	44,5	42,8	1,7

2.42.2 Zweitstimmenvorsprung nach Wahlkreisen

Wahlkreis	Stimmenanteile der ... in %		Differenz SPD minus CDU
	SPD	CDU	Prozentpunkte
2 Nordfriesland-Dithmarschen-Nord	36,2	41,6	- 5,4
3 Steinburg-Dithmarschen-Süd	36,3	39,0	- 2,6
10 Herzogtum Lauenburg-Stormarn-Süd	35,8	37,2	- 1,4
4 Rendsburg-Eckernförde	37,6	38,1	- 0,5
8 Segeberg-Stormarn-Nord	36,6	36,8	- 0,2
7 Pinneberg	37,4	36,8	0,6
9 Ostholstein	38,7	37,9	0,8
1 Flensburg-Schleswig	39,1	36,4	2,7
6 Plön-Neumünster	39,5	36,3	3,2
11 Lübeck	43,4	31,3	12,2
5 Kiel	41,5	28,8	12,6
Schleswig-Holstein	38,2	36,4	1,8

Noch: 2.4 Besondere Ergebnisse

2.43 Wahlbeteiligung nach Wahlkreisen

Wahlbeteiligung nach Wahlkreisen

Wahlkreis	Wahlbeteiligung in %
7 Pinneberg	82,4
10 Herzogtum Lauenburg-Stormarn-Süd	82,1
8 Segeberg-Stormarn-Nord	81,4
4 Rendsburg-Eckernförde	80,6
9 Ostholstein	79,3
6 Plön-Neumünster	78,7
3 Steinburg-Dithmarschen-Süd	78,6
1 Flensburg-Schleswig	77,9
5 Kiel	77,8
2 Nordfriesland-Dithmarschen-Nord	77,1
11 Lübeck	73,8
Schleswig-Holstein	79,2

Veränderung der Wahlbeteiligung gegenüber der Bundestagswahl 2002 nach Wahlkreisen

Wahlkreis	Veränderung in Prozentpunkten
8 Segeberg-Stormarn-Nord	- 0,8
1 Flensburg-Schleswig	- 1,0
4 Rendsburg-Eckernförde	- 1,0
5 Kiel	- 1,1
10 Herzogtum Lauenburg-Stormarn-Süd	- 1,2
3 Steinburg-Dithmarschen-Süd	- 1,2
7 Pinneberg	- 1,3
9 Ostholstein	- 1,5
6 Plön-Neumünster	- 1,7
2 Nordfriesland-Dithmarschen-Nord	- 2,5
11 Lübeck	- 3,1
Schleswig-Holstein	- 1,5

Noch: 2.4 Besondere Ergebnisse

2.44 Stimmenanteile der Wahlvorschläge nach Wahlkreisen

Erststimmenanteil SPD nach Wahlkreisen

Wahlkreis	Stimmen- anteil in %
5 Kiel	50,7
11 Lübeck	49,7
6 Plön-Neumünster	47,0
9 Ostholstein	44,6
1 Flensburg-Schleswig	44,2
10 Herzogtum Lauenburg-Stormarn-Süd	44,1
4 Rendsburg-Eckernförde	43,7
7 Pinneberg	42,8
8 Segeberg-Stormarn-Nord	42,6
3 Steinburg-Dithmarschen-Süd	41,2
2 Nordfriesland-Dithmarschen-Nord	39,8
Schleswig-Holstein	44,5

Veränderung des Erststimmenanteils SPD gegenüber der Bundestagswahl 2002 nach Wahlkreisen

Wahlkreis	Ver- änderung in %-Pkt.
6 Plön-Neumünster	- 0,9
11 Lübeck	- 1,2
10 Herzogtum Lauenburg-Stormarn-Süd	- 2,0
5 Kiel	- 3,0
7 Pinneberg	- 3,6
9 Ostholstein	- 4,0
8 Segeberg-Stormarn-Nord	- 4,1
2 Nordfriesland-Dithmarschen-Nord	- 4,2
4 Rendsburg-Eckernförde	- 4,4
1 Flensburg-Schleswig	- 4,4
3 Steinburg-Dithmarschen-Süd	- 4,6
Schleswig-Holstein	- 3,4

Zweitstimmenanteil SPD nach Wahlkreisen

Wahlkreis	Stimmen- anteil in %
11 Lübeck	43,4
5 Kiel	41,5
6 Plön-Neumünster	39,5
1 Flensburg-Schleswig	39,1
9 Ostholstein	38,7
4 Rendsburg-Eckernförde	37,6
7 Pinneberg	37,4
8 Segeberg-Stormarn-Nord	36,6
3 Steinburg-Dithmarschen-Süd	36,3
2 Nordfriesland-Dithmarschen-Nord	36,2
10 Herzogtum Lauenburg-Stormarn-Süd	35,8
Schleswig-Holstein	38,2

Veränderung des Zweitstimmenanteils SPD gegenüber der Bundestagswahl 2002 nach Wahlkreisen

Wahlkreis	Ver- änderung in %-Pkt.
5 Kiel	- 2,8
7 Pinneberg	- 4,2
10 Herzogtum Lauenburg-Stormarn-Süd	- 4,2
11 Lübeck	- 4,2
8 Segeberg-Stormarn-Nord	- 4,6
3 Steinburg-Dithmarschen-Süd	- 4,9
1 Flensburg-Schleswig	- 5,0
4 Rendsburg-Eckernförde	- 5,0
6 Plön-Neumünster	- 5,1
9 Ostholstein	- 5,3
2 Nordfriesland-Dithmarschen-Nord	- 6,3
Schleswig-Holstein	- 4,7

Noch: 2.4 Besondere Ergebnisse

2.44 Stimmenanteile der Wahlvorschläge nach Wahlkreisen

Erststimmenanteil CDU nach Wahlkreisen

Wahlkreis	Stimmen- anteil in %
2 Nordfriesland-Dithmarschen-Nord	47,9
3 Steinburg-Dithmarschen-Süd	44,9
10 Herzogtum Lauenburg-Stormarn-Süd	44,4
7 Pinneberg	44,2
4 Rendsburg-Eckernförde	44,1
1 Flensburg-Schleswig	44,0
8 Segeberg-Stormarn-Nord	43,9
9 Ostholstein	43,6
6 Plön-Neumünster	42,5
11 Lübeck	35,6
5 Kiel	33,9
Schleswig-Holstein	42,8

Veränderung des Erststimmenanteils CDU gegenüber der Bundestagswahl 2002 nach Wahlkreisen

Wahlkreis	Ver- änderung in %-Pkt.
6 Plön-Neumünster	3,7
4 Rendsburg-Eckernförde	3,7
2 Nordfriesland-Dithmarschen-Nord	3,6
8 Segeberg-Stormarn-Nord	3,4
7 Pinneberg	3,2
5 Kiel	3,1
1 Flensburg-Schleswig	2,7
9 Ostholstein	2,6
10 Herzogtum Lauenburg-Stormarn-Süd	2,1
3 Steinburg-Dithmarschen-Süd	1,9
11 Lübeck	1,0
Schleswig-Holstein	2,9

Zweitstimmenanteil CDU nach Wahlkreisen

Wahlkreis	Stimmen- anteil in %
2 Nordfriesland-Dithmarschen-Nord	41,6
3 Steinburg-Dithmarschen-Süd	39,0
4 Rendsburg-Eckernförde	38,1
9 Ostholstein	37,9
10 Herzogtum Lauenburg-Stormarn-Süd	37,2
7 Pinneberg	36,8
8 Segeberg-Stormarn-Nord	36,8
1 Flensburg-Schleswig	36,4
6 Plön-Neumünster	36,3
11 Lübeck	31,3
5 Kiel	28,8
Schleswig-Holstein	36,4

Veränderung des Zweitstimmenanteils CDU gegenüber der Bundestagswahl 2002 nach Wahlkreisen

Wahlkreis	Ver- änderung in %-Pkt.
2 Nordfriesland-Dithmarschen-Nord	1,6
7 Pinneberg	1,3
5 Kiel	0,9
4 Rendsburg-Eckernförde	0,8
6 Plön-Neumünster	0,5
3 Steinburg-Dithmarschen-Süd	0,4
8 Segeberg-Stormarn-Nord	0,1
1 Flensburg-Schleswig	- 0,1
9 Ostholstein	- 0,4
11 Lübeck	- 0,5
10 Herzogtum Lauenburg-Stormarn-Süd	- 0,5
Schleswig-Holstein	0,4

Noch: 2.4 Besondere Ergebnisse

2.44 Stimmenanteile der Wahlvorschläge nach Wahlkreisen

Erststimmenanteil GRÜNE nach Wahlkreisen

Wahlkreis	Stimmen- anteil in %
5 Kiel	6,2
10 Herzogtum Lauenburg-Stormarn-Süd	5,1
7 Pinneberg	4,9
11 Lübeck	4,4
1 Flensburg-Schleswig	4,2
8 Segeberg-Stormarn-Nord	4,0
2 Nordfriesland-Dithmarschen-Nord	4,0
4 Rendsburg-Eckernförde	3,9
6 Plön-Neumünster	3,8
3 Steinburg-Dithmarschen-Süd	3,3
9 Ostholstein	2,7
Schleswig-Holstein	4,3

Veränderung des Erststimmenanteils GRÜNE gegenüber der Bundestagswahl 2002 nach Wahlkreisen

Wahlkreis	Ver- änderung in %-Pkt.
10 Herzogtum Lauenburg-Stormarn-Süd	0,4
1 Flensburg-Schleswig	- 0,2
4 Rendsburg-Eckernförde	- 0,4
2 Nordfriesland-Dithmarschen-Nord	- 0,5
5 Kiel	- 0,5
3 Steinburg-Dithmarschen-Süd	- 0,6
7 Pinneberg	- 0,8
8 Segeberg-Stormarn-Nord	- 1,0
9 Ostholstein	- 1,2
6 Plön-Neumünster	- 1,2
11 Lübeck	- 2,4
Schleswig-Holstein	- 0,7

Zweitstimmenanteil GRÜNE nach Wahlkreisen

Wahlkreis	Stimmen- anteil in %
5 Kiel	12,8
10 Herzogtum Lauenburg-Stormarn-Süd	9,3
11 Lübeck	9,2
7 Pinneberg	9,1
8 Segeberg-Stormarn-Nord	8,6
4 Rendsburg-Eckernförde	8,0
1 Flensburg-Schleswig	8,0
6 Plön-Neumünster	7,7
9 Ostholstein	6,7
3 Steinburg-Dithmarschen-Süd	6,6
2 Nordfriesland-Dithmarschen-Nord	6,2
Schleswig-Holstein	8,4

Veränderung des Zweitstimmenanteils GRÜNE gegenüber der Bundestagswahl 2002 nach Wahlkreisen

Wahlkreis	Ver- änderung in %-Pkt.
2 Nordfriesland-Dithmarschen-Nord	- 0,3
9 Ostholstein	- 0,4
10 Herzogtum Lauenburg-Stormarn-Süd	- 0,5
8 Segeberg-Stormarn-Nord	- 0,7
11 Lübeck	- 0,7
6 Plön-Neumünster	- 0,8
4 Rendsburg-Eckernförde	- 1,0
1 Flensburg-Schleswig	- 1,1
3 Steinburg-Dithmarschen-Süd	- 1,1
7 Pinneberg	- 1,2
5 Kiel	- 2,3
Schleswig-Holstein	- 0,9

Noch: 2.4 Besondere Ergebnisse

2.44 Stimmenanteile der Wahlvorschläge nach Wahlkreisen

Erststimmenanteil FDP nach Wahlkreisen

Wahlkreis	Stimmen- anteil in %
10 Herzogtum Lauenburg-Stormarn-Süd	4,8
3 Steinburg-Dithmarschen-Süd	4,4
2 Nordfriesland-Dithmarschen-Nord	4,2
8 Segeberg-Stormarn-Nord	4,0
9 Ostholstein	3,9
7 Pinneberg	3,7
4 Rendsburg-Eckernförde	3,6
6 Plön-Neumünster	3,6
11 Lübeck	3,5
1 Flensburg-Schleswig	3,2
5 Kiel	3,0
Schleswig-Holstein	3,8

Veränderung des Erststimmenanteils FDP gegenüber der Bundestagswahl 2002 nach Wahlkreisen

Wahlkreis	Ver- änderung in %-Pkt.
10 Herzogtum Lauenburg-Stormarn-Süd	- 0,5
6 Plön-Neumünster	- 1,0
1 Flensburg-Schleswig	- 1,0
2 Nordfriesland-Dithmarschen-Nord	- 1,1
9 Ostholstein	- 1,3
7 Pinneberg	- 1,5
4 Rendsburg-Eckernförde	- 1,5
3 Steinburg-Dithmarschen-Süd	- 1,6
8 Segeberg-Stormarn-Nord	- 1,9
11 Lübeck	- 1,9
5 Kiel	- 3,0
Schleswig-Holstein	- 1,5

Zweitstimmenanteil FDP nach Wahlkreisen

Wahlkreis	Stimmen- anteil in %
8 Segeberg-Stormarn-Nord	11,3
10 Herzogtum Lauenburg-Stormarn-Süd	11,2
3 Steinburg-Dithmarschen-Süd	10,7
9 Ostholstein	10,4
7 Pinneberg	10,3
2 Nordfriesland-Dithmarschen-Nord	10,1
4 Rendsburg-Eckernförde	9,9
1 Flensburg-Schleswig	9,7
6 Plön-Neumünster	9,6
5 Kiel	8,9
11 Lübeck	8,3
Schleswig-Holstein	10,1

Veränderung des Zweitstimmenanteils FDP gegenüber der Bundestagswahl 2002 nach Wahlkreisen

Wahlkreis	Ver- änderung in %-Pkt.
10 Herzogtum Lauenburg-Stormarn-Süd	3,0
8 Segeberg-Stormarn-Nord	2,7
9 Ostholstein	2,5
1 Flensburg-Schleswig	2,2
7 Pinneberg	1,9
6 Plön-Neumünster	1,9
2 Nordfriesland-Dithmarschen-Nord	1,9
3 Steinburg-Dithmarschen-Süd	1,9
4 Rendsburg-Eckernförde	1,9
11 Lübeck	1,6
5 Kiel	0,6
Schleswig-Holstein	2,1

Noch: 2.4 Besondere Ergebnisse

2.44 Stimmenanteile der Wahlvorschläge nach Wahlkreisen

Erststimmenanteil DIE LINKE. nach Wahlkreisen

Wahlkreis	Stimmen- anteil in %
11 Lübeck	4,1
5 Kiel	4,1
1 Flensburg-Schleswig	3,6
3 Steinburg-Dithmarschen-Süd	3,6
7 Pinneberg	3,4
4 Rendsburg-Eckernförde	3,3
2 Nordfriesland-Dithmarschen-Nord	3,2
8 Segeberg-Stormarn-Nord	3,2
9 Ostholstein	3,1
6 Plön-Neumünster	–
10 Herzogtum Lauenburg-Stormarn-Süd	–
Schleswig-Holstein	2,8

Veränderung des Erststimmenanteils DIE LINKE. gegenüber der Bundestagswahl 2002 nach Wahlkreisen

Wahlkreis	Ver- änderung in %-Pkt.
1 Flensburg-Schleswig	2,5
7 Pinneberg	2,3
3 Steinburg-Dithmarschen-Süd	2,3
4 Rendsburg-Eckernförde	2,2
11 Lübeck	2,2
9 Ostholstein	2,2
8 Segeberg-Stormarn-Nord	2,1
5 Kiel	2,1
2 Nordfriesland-Dithmarschen-Nord	2,1
10 Herzogtum Lauenburg-Stormarn-Süd	- 1,0
6 Plön-Neumünster	- 1,0
Schleswig-Holstein	1,6

Zweitstimmenanteil DIE LINKE. nach Wahlkreisen

Wahlkreis	Stimmen- anteil in %
5 Kiel	6,0
11 Lübeck	5,6
1 Flensburg-Schleswig	4,8
3 Steinburg-Dithmarschen-Süd	4,6
6 Plön-Neumünster	4,5
7 Pinneberg	4,4
8 Segeberg-Stormarn-Nord	4,4
10 Herzogtum Lauenburg-Stormarn-Süd	4,4
4 Rendsburg-Eckernförde	4,2
9 Ostholstein	4,1
2 Nordfriesland-Dithmarschen-Nord	3,9
Schleswig-Holstein	4,6

Veränderung des Zweitstimmenanteils DIE LINKE. gegenüber der Bundestagswahl 2002 nach Wahlkreisen

Wahlkreis	Ver- änderung in %-Pkt.
11 Lübeck	4,0
5 Kiel	3,8
1 Flensburg-Schleswig	3,5
3 Steinburg-Dithmarschen-Süd	3,3
6 Plön-Neumünster	3,2
10 Herzogtum Lauenburg-Stormarn-Süd	3,2
7 Pinneberg	3,2
9 Ostholstein	3,2
8 Segeberg-Stormarn-Nord	3,1
4 Rendsburg-Eckernförde	3,0
2 Nordfriesland-Dithmarschen-Nord	2,8
Schleswig-Holstein	3,3

Noch: 2.4 Besondere Ergebnisse

2.44 Stimmenanteile der Wahlvorschläge nach Wahlkreisen

Erststimmenanteil NPD nach Wahlkreisen

Wahlkreis	Stimmen- anteil in %
10 Herzogtum Lauenburg-Stormarn-Süd	1,6
6 Plön-Neumünster	1,3
3 Steinburg-Dithmarschen-Süd	1,1
11 Lübeck	1,0
7 Pinneberg	1,0
4 Rendsburg-Eckernförde	0,9
5 Kiel	0,9
9 Ostholstein	0,9
2 Nordfriesland-Dithmarschen-Nord	0,9
8 Segeberg-Stormarn-Nord	0,8
1 Flensburg-Schleswig	0,8
Schleswig-Holstein	1,0

Veränderung des Erststimmenanteils NPD gegenüber der Bundestagswahl 2002 nach Wahlkreisen

Wahlkreis	Ver- änderung in %-Pkt.
6 Plön-Neumünster	1,3
3 Steinburg-Dithmarschen-Süd	1,1
10 Herzogtum Lauenburg-Stormarn-Süd	1,0
11 Lübeck	1,0
7 Pinneberg	1,0
4 Rendsburg-Eckernförde	0,9
9 Ostholstein	0,9
2 Nordfriesland-Dithmarschen-Nord	0,9
8 Segeberg-Stormarn-Nord	0,8
1 Flensburg-Schleswig	0,8
5 Kiel	0,3
Schleswig-Holstein	0,9

Zweitstimmenanteil NPD nach Wahlkreisen

Wahlkreis	Stimmen- anteil in %
10 Herzogtum Lauenburg-Stormarn-Süd	1,2
3 Steinburg-Dithmarschen-Süd	1,2
6 Plön-Neumünster	1,1
11 Lübeck	1,0
9 Ostholstein	1,0
7 Pinneberg	1,0
4 Rendsburg-Eckernförde	0,9
5 Kiel	0,9
8 Segeberg-Stormarn-Nord	0,9
2 Nordfriesland-Dithmarschen-Nord	0,8
1 Flensburg-Schleswig	0,8
Schleswig-Holstein	1,0

Veränderung des Zweitstimmenanteils NPD gegenüber der Bundestagswahl 2002 nach Wahlkreisen

Wahlkreis	Ver- änderung in %-Pkt.
10 Herzogtum Lauenburg-Stormarn-Süd	0,9
3 Steinburg-Dithmarschen-Süd	0,9
6 Plön-Neumünster	0,8
7 Pinneberg	0,8
9 Ostholstein	0,7
4 Rendsburg-Eckernförde	0,7
8 Segeberg-Stormarn-Nord	0,7
11 Lübeck	0,7
1 Flensburg-Schleswig	0,6
2 Nordfriesland-Dithmarschen-Nord	0,6
5 Kiel	0,6
Schleswig-Holstein	0,7

Noch: 2.4 Besondere Ergebnisse

2.44 Stimmenanteile der Wahlvorschläge nach Wahlkreisen

Erststimmenanteil FAMILIE nach Wahlkreisen

Wahlkreis	Stimmen- anteil in %
6 Plön-Neumünster	1,7
11 Lübeck	1,7
3 Steinburg-Dithmarschen-Süd	1,6
8 Segeberg-Stormarn-Nord	1,4
9 Ostholstein	1,2
5 Kiel	1,2
1 Flensburg-Schleswig	–
2 Nordfriesland-Dithmarschen-Nord	–
4 Rendsburg-Eckernförde	–
7 Pinneberg	–
10 Herzogtum Lauenburg-Stormarn-Süd	–
Schleswig-Holstein	0,7

Veränderung des Erststimmenanteils FAMILIE gegenüber der Bundestagswahl 2002 nach Wahlkreisen

Wahlkreis	Ver- änderung in %-Pkt.
6 Plön-Neumünster	1,7
11 Lübeck	1,7
3 Steinburg-Dithmarschen-Süd	1,6
8 Segeberg-Stormarn-Nord	1,4
9 Ostholstein	1,2
5 Kiel	1,2
1 Flensburg-Schleswig	–
2 Nordfriesland-Dithmarschen-Nord	–
4 Rendsburg-Eckernförde	–
7 Pinneberg	–
10 Herzogtum Lauenburg-Stormarn-Süd	–
Schleswig-Holstein	0,7

Zweitstimmenanteil FAMILIE nach Wahlkreisen

Wahlkreis	Stimmen- anteil in %
3 Steinburg-Dithmarschen-Süd	1,6
8 Segeberg-Stormarn-Nord	1,3
6 Plön-Neumünster	1,3
1 Flensburg-Schleswig	1,2
4 Rendsburg-Eckernförde	1,2
9 Ostholstein	1,2
11 Lübeck	1,2
5 Kiel	1,1
2 Nordfriesland-Dithmarschen-Nord	1,1
7 Pinneberg	1,0
10 Herzogtum Lauenburg-Stormarn-Süd	1,0
Schleswig-Holstein	1,2

Veränderung des Zweitstimmenanteils FAMILIE gegenüber der Bundestagswahl 2002 nach Wahlkreisen

Wahlkreis	Ver- änderung in %-Pkt.
3 Steinburg-Dithmarschen-Süd	1,6
8 Segeberg-Stormarn-Nord	1,3
6 Plön-Neumünster	1,3
1 Flensburg-Schleswig	1,2
4 Rendsburg-Eckernförde	1,2
9 Ostholstein	1,2
11 Lübeck	1,2
5 Kiel	1,1
2 Nordfriesland-Dithmarschen-Nord	1,1
7 Pinneberg	1,0
10 Herzogtum Lauenburg-Stormarn-Süd	1,0
Schleswig-Holstein	1,2

2.44 Stimmenanteile der Wahlvorschläge nach Wahlkreisen

**Erststimmenanteil
andere Wahlvorschläge
nach Wahlkreisen**

Wahlkreis	Stimmen- anteil in %
4 Rendsburg-Eckernförde	0,5
1 Flensburg-Schleswig	–
2 Nordfriesland-Dithmarschen-Nord	–
3 Steinburg-Dithmarschen-Süd	–
5 Kiel	–
6 Plön-Neumünster	–
7 Pinneberg	–
8 Segeberg-Stormarn-Nord	–
9 Ostholstein	–
10 Herzogtum Lauenburg-Stormarn-Süd	–
11 Lübeck	–
Schleswig-Holstein	0,0

**Zweitstimmenanteil
andere Wahlvorschläge
nach Wahlkreisen**

Wahlkreis	Stimmen- anteil in %
11 Lübeck	0,1
5 Kiel	0,1
6 Plön-Neumünster	0,1
3 Steinburg-Dithmarschen-Süd	0,1
4 Rendsburg-Eckernförde	0,1
1 Flensburg-Schleswig	0,1
2 Nordfriesland-Dithmarschen-Nord	0,1
10 Herzogtum Lauenburg-Stormarn-Süd	0,1
7 Pinneberg	0,1
8 Segeberg-Stormarn-Nord	0,0
9 Ostholstein	0,0
Schleswig-Holstein	0,1

3. Wahlkreisergebnisse

3.1 Wahlberechtigte, Wählerinnen und Wähler, ungültige und gültige Stimmen

Wahlkreis Wahl		Wahl- berechtigte	Wählerinnen und Wähler	Wahl- beteiligung	Ungültige Stimmen		Gültige Stimmen	
		Anzahl		%	Anzahl	%	Anzahl	%
1 Flensburg-Schleswig	L05 Z	219 807	145 614	66,2	1 710	1,2	143 904	98,8
	B02 E	217 678	171 856	78,9	1 635	1,0	170 221	99,0
	B05 E	220 502	171 835	77,9	2 687	1,6	169 148	98,4
	Veränderung	+ 2 824	- 21	- 1,0	+ 1 052	+ 0,6	- 1 073	- 0,6
	B02 Z	217 678	171 856	78,9	1 615	0,9	170 241	99,1
	B05 Z	220 502	171 835	77,9	2 606	1,5	169 229	98,5
	Veränderung	+ 2 824	- 21	- 1,0	+ 991	+ 0,6	- 1 012	- 0,6
2 Nordfriesland-Dithmarschen-Nord	L05 Z	183 297	123 692	67,5	1 843	1,5	121 849	98,5
	B02 E	181 614	144 507	79,6	1 762	1,2	142 745	98,8
	B05 E	184 253	142 007	77,1	2 289	1,6	139 718	98,4
	Veränderung	+ 2 639	- 2 500	- 2,5	+ 527	+ 0,4	- 3 027	- 0,4
	B02 Z	181 614	144 507	79,6	1 606	1,1	142 901	98,9
	B05 Z	184 253	142 007	77,1	2 077	1,5	139 930	98,5
	Veränderung	+ 2 639	- 2 500	- 2,5	+ 471	+ 0,4	- 2 971	- 0,4
3 Steinburg-Dithmarschen-Süd	L05 Z	177 694	118 128	66,5	1 838	1,6	116 290	98,4
	B02 E	175 990	140 495	79,8	1 689	1,2	138 806	98,8
	B05 E	176 848	139 036	78,6	2 133	1,5	136 903	98,5
	Veränderung	+ 858	- 1 459	- 1,2	+ 444	+ 0,3	- 1 903	- 0,3
	B02 Z	175 990	140 495	79,8	1 713	1,2	138 782	98,8
	B05 Z	176 848	139 036	78,6	2 137	1,5	136 899	98,5
	Veränderung	+ 858	- 1 459	- 1,2	+ 424	+ 0,3	- 1 883	- 0,3
4 Rendsburg-Eckernförde	L05 Z	196 430	138 922	70,7	1 746	1,3	137 176	98,7
	B02 E	195 179	159 411	81,7	2 177	1,4	157 234	98,6
	B05 E	197 097	158 921	80,6	2 244	1,4	156 677	98,6
	Veränderung	+ 1 918	- 490	- 1,0	+ 67	+ 0,0	- 557	- 0,0
	B02 Z	195 179	159 411	81,7	1 698	1,1	157 713	98,9
	B05 Z	197 097	158 921	80,6	2 118	1,3	156 803	98,7
	Veränderung	+ 1 918	- 490	- 1,0	+ 420	+ 0,3	- 910	- 0,3
5 Kiel	L05 Z	193 960	128 413	66,2	1 604	1,2	126 809	98,8
	B02 E	193 933	152 938	78,9	1 875	1,2	151 063	98,8
	B05 E	194 212	151 054	77,8	2 288	1,5	148 766	98,5
	Veränderung	+ 279	- 1 884	- 1,1	+ 413	+ 0,3	- 2 297	- 0,3
	B02 Z	193 933	152 938	78,9	1 657	1,1	151 281	98,9
	B05 Z	194 212	151 054	77,8	2 083	1,4	148 971	98,6
	Veränderung	+ 279	- 1 884	- 1,1	+ 426	+ 0,3	- 2 310	- 0,3
6 Plön-Neumünster	L05 Z	173 383	118 202	68,2	1 895	1,6	116 307	98,4
	B02 E	172 971	139 038	80,4	1 966	1,4	137 072	98,6
	B05 E	174 076	136 979	78,7	2 555	1,9	134 424	98,1
	Veränderung	+ 1 105	- 2 059	- 1,7	+ 589	+ 0,5	- 2 648	- 0,5
	B02 Z	172 971	139 038	80,4	1 475	1,1	137 563	98,9
	B05 Z	174 076	136 979	78,7	2 098	1,5	134 881	98,5
	Veränderung	+ 1 105	- 2 059	- 1,7	+ 623	+ 0,5	- 2 682	- 0,5

Noch: 3. Wahlkreisergebnisse

noch: 3.1 Wahlberechtigte, Wählerinnen und Wähler, ungültige und gültige Stimmen

Wahlkreis Wahl		Wahl- berechtigte	Wählerinnen und Wähler	Wahl- beteiligung	Ungültige Stimmen		Gültige Stimmen	
		Anzahl		%	Anzahl	%	Anzahl	%
7 Pinneberg	L05 Z	225 313	150 102	66,6	2 017	1,3	148 085	98,7
	B02 E	223 977	187 495	83,7	2 452	1,3	185 043	98,7
	B05 E	225 253	185 624	82,4	2 662	1,4	182 962	98,6
	Veränderung	+ 1 276	- 1 871	- 1,3	+ 210	+ 0,1	- 2 081	- 0,1
	B02 Z	223 977	187 495	83,7	1 795	1,0	185 700	99,0
	B05 Z	225 253	185 624	82,4	2 304	1,2	183 320	98,8
	Veränderung	+ 1 276	- 1 871	- 1,3	+ 509	+ 0,3	- 2 380	- 0,3
8 Segeberg- Stormarn-Nord	L05 Z	231 367	151 847	65,6	1 917	1,3	149 930	98,7
	B02 E	228 709	187 998	82,2	2 063	1,1	185 935	98,9
	B05 E	231 844	188 682	81,4	2 217	1,2	186 465	98,8
	Veränderung	+ 3 135	+ 684	- 0,8	+ 154	+ 0,1	+ 530	- 0,1
	B02 Z	228 709	187 998	82,2	1 663	0,9	186 335	99,1
	B05 Z	231 844	188 682	81,4	2 155	1,1	186 527	98,9
	Veränderung	+ 3 135	+ 684	- 0,8	+ 492	+ 0,3	+ 192	- 0,3
9 Ostholstein	L05 Z	176 444	118 390	67,1	1 835	1,5	116 555	98,5
	B02 E	175 045	141 399	80,8	1 912	1,4	139 487	98,6
	B05 E	177 821	140 966	79,3	1 924	1,4	139 042	98,6
	Veränderung	+ 2 776	- 433	- 1,5	+ 12	+ 0,0	- 445	- 0,0
	B02 Z	175 045	141 399	80,8	1 394	1,0	140 005	99,0
	B05 Z	177 821	140 966	79,3	1 854	1,3	139 112	98,7
	Veränderung	+ 2 776	- 433	- 1,5	+ 460	+ 0,3	- 893	- 0,3
10 Herzogtum Lauenburg- Stormarn-Süd	L05 Z	230 677	153 103	66,4	2 087	1,4	151 016	98,6
	B02 E	228 765	190 571	83,3	2 173	1,1	188 398	98,9
	B05 E	231 832	190 390	82,1	3 445	1,8	186 945	98,2
	Veränderung	+ 3 067	- 181	- 1,2	+ 1 272	+ 0,7	- 1 453	- 0,7
	B02 Z	228 765	190 571	83,3	1 830	1,0	188 741	99,0
	B05 Z	231 832	190 390	82,1	2 487	1,3	187 903	98,7
	Veränderung	+ 3 067	- 181	- 1,2	+ 657	+ 0,3	- 838	- 0,3
11 Lübeck	L05 Z	178 248	108 681	61,0	1 797	1,7	106 884	98,3
	B02 E	178 895	137 518	76,9	2 252	1,6	135 266	98,4
	B05 E	179 108	132 127	73,8	2 345	1,8	129 782	98,2
	Veränderung	+ 213	- 5 391	- 3,1	+ 93	+ 0,1	- 5 484	- 0,1
	B02 Z	178 895	137 518	76,9	1 821	1,3	135 697	98,7
	B05 Z	179 108	132 127	73,8	2 397	1,8	129 730	98,2
	Veränderung	+ 213	- 5 391	- 3,1	+ 576	+ 0,5	- 5 967	- 0,5
Schleswig-Holstein	L05 Z	2 186 620	1 455 094	66,5	20 289	1,4	1 434 805	98,6
	B02 E	2 172 756	1 753 226	80,7	21 956	1,3	1 731 270	98,7
	B05 E	2 192 846	1 737 621	79,2	26 789	1,5	1 710 832	98,5
	Veränderung	+ 20 090	- 15 605	- 1,5	+ 4 833	+ 0,3	- 20 438	- 0,3
	B02 Z	2 172 756	1 753 226	80,7	18 267	1,0	1 734 959	99,0
	B05 Z	2 192 846	1 737 621	79,2	24 316	1,4	1 713 305	98,6
	Veränderung	+ 20 090	- 15 605	- 1,5	+ 6 049	+ 0,4	- 21 654	- 0,4

Noch: 3. Wahlkreisergebnisse
3.2 Verteilung der gültigen Stimmen
– Anzahl –

Wahlkreis		Von den gültigen Stimmen entfallen auf							
Wahl		SPD	CDU	GRÜNE	FDP	DIE LINKE.	NPD	FAMILIE	Andere
1 Flensburg-Schleswig	L05 Z	51 547	56 837	6 801	7 379	816	2 059	857	17 608
	B02 E	82 845	70 366	7 440	7 052	1 930	–	–	588
	B05 E	74 797	74 477	7 075	5 342	6 151	1 306	–	–
	Veränderung	- 8 048	+ 4 111	- 365	- 1 710	+ 4 221	+ 1 306	–	- 588
	B02 Z	74 934	62 000	15 544	12 688	2 198	323	–	2 554
	B05 Z	66 095	61 535	13 599	16 396	8 120	1 368	2 017	99
	Veränderung	- 8 839	- 465	- 1 945	+ 3 708	+ 5 922	+ 1 045	+ 2 017	- 2 455
2 Nordfriesland-Dithmarschen-Nord	L05 Z	41 919	56 617	4 473	7 668	649	1 804	872	7 847
	B02 E	62 899	63 230	6 331	7 602	1 592	–	–	1 091
	B05 E	55 644	66 974	5 562	5 858	4 479	1 201	–	–
	Veränderung	- 7 255	+ 3 744	- 769	- 1 744	+ 2 887	+ 1 201	–	- 1 091
	B02 Z	60 605	57 134	9 328	11 721	1 587	318	–	2 208
	B05 Z	50 598	58 214	8 745	14 157	5 456	1 175	1 504	81
	Veränderung	- 10 007	+ 1 080	- 583	+ 2 436	+ 3 869	+ 857	+ 1 504	- 2 127
3 Steinburg-Dithmarschen-Süd	L05 Z	43 000	51 231	5 472	8 451	936	2 609	1 361	3 230
	B02 E	63 559	59 689	5 314	8 261	1 765	–	–	218
	B05 E	56 423	61 465	4 478	6 025	4 900	1 472	2 140	–
	Veränderung	- 7 136	+ 1 776	- 836	- 2 236	+ 3 135	+ 1 472	+ 2 140	- 218
	B02 Z	57 200	53 495	10 664	12 250	1 770	437	–	2 966
	B05 Z	49 716	53 341	8 977	14 694	6 287	1 667	2 128	89
	Veränderung	- 7 484	- 154	- 1 687	+ 2 444	+ 4 517	+ 1 230	+ 2 128	- 2 877
4 Rendsburg-Eckernförde	L05 Z	51 157	56 980	8 081	8 706	772	2 239	1 155	8 086
	B02 E	75 617	63 594	6 788	8 039	1 608	–	–	1 588
	B05 E	68 494	69 102	6 149	5 607	5 103	1 459	–	763
	Veränderung	- 7 123	+ 5 508	- 639	- 2 432	+ 3 495	+ 1 459	–	- 825
	B02 Z	67 218	58 861	14 189	12 665	1 839	374	–	2 567
	B05 Z	59 007	59 757	12 616	15 504	6 515	1 464	1 840	100
	Veränderung	- 8 211	+ 896	- 1 573	+ 2 839	+ 4 676	+ 1 090	+ 1 840	- 2 467
5 Kiel	L05 Z	54 003	38 338	14 316	8 411	1 761	2 365	742	6 873
	B02 E	81 128	46 520	10 070	9 146	3 036	902	–	261
	B05 E	75 471	50 420	9 192	4 510	6 104	1 313	1 756	–
	Veränderung	- 5 657	+ 3 900	- 878	- 4 636	+ 3 068	+ 411	+ 1 756	- 261
	B02 Z	66 983	42 270	22 767	12 530	3 255	552	–	2 924
	B05 Z	61 774	42 930	18 997	13 188	8 900	1 374	1 656	152
	Veränderung	- 5 209	+ 660	- 3 770	+ 658	+ 5 645	+ 822	+ 1 656	- 2 772
6 Plön-Neumünster	L05 Z	46 989	45 820	6 927	7 545	831	2 505	1 180	4 510
	B02 E	65 669	53 165	6 931	6 240	1 409	–	–	3 658
	B05 E	63 205	57 112	5 166	4 800	–	1 800	2 341	–
	Veränderung	- 2 464	+ 3 947	- 1 765	- 1 440	- 1 409	+ 1 800	+ 2 341	- 3 658
	B02 Z	61 286	49 259	11 682	10 549	1 680	416	–	2 691
	B05 Z	53 256	48 913	10 349	12 941	6 008	1 525	1 778	111
	Veränderung	- 8 030	- 346	- 1 333	+ 2 392	+ 4 328	+ 1 109	+ 1 778	- 2 580

Noch: **3. Wahlkreisergebnisse**
 noch: **3.2 Verteilung der gültigen Stimmen**
 – Anzahl –

Wahlkreis		Von den gültigen Stimmen entfallen auf							
Wahl		SPD	CDU	GRÜNE	FDP	DIE LINKE.	NPD	FAMILIE	Andere
7 Pinneberg	L05 Z	57 888	58 466	10 581	10 666	923	2 928	1 154	5 479
	B02 E	85 773	75 910	10 717	9 607	1 911	–	–	1 125
	B05 E	78 235	80 935	9 117	6 744	6 142	1 789	–	–
	Veränderung	- 7 538	+ 5 025	- 1 600	- 2 863	+ 4 231	+ 1 789	–	- 1 125
	B02 Z	77 166	65 925	18 998	15 419	2 204	399	–	5 589
	B05 Z	68 569	67 534	16 609	18 795	8 043	1 770	1 907	93
	Veränderung	- 8 597	+ 1 609	- 2 389	+ 3 376	+ 5 839	+ 1 371	+ 1 907	- 5 496
8 Segeberg- Stormarn-Nord	L05 Z	58 647	61 263	9 074	11 007	1 281	2 836	1 332	4 490
	B02 E	86 883	75 283	9 310	11 057	1 972	–	–	1 430
	B05 E	79 520	81 825	7 514	7 538	5 969	1 551	2 548	–
	Veränderung	- 7 363	+ 6 542	- 1 796	- 3 519	+ 3 997	+ 1 551	+ 2 548	- 1 430
	B02 Z	76 736	68 320	17 402	16 193	2 363	424	–	4 897
	B05 Z	68 212	68 554	16 110	21 170	8 164	1 709	2 517	91
	Veränderung	- 8 524	+ 234	- 1 292	+ 4 977	+ 5 801	+ 1 285	+ 2 517	- 4 806
9 Ostholstein	L05 Z	45 422	50 241	5 621	8 028	758	2 326	970	3 189
	B02 E	67 701	57 186	5 466	7 289	1 285	–	–	560
	B05 E	61 954	60 616	3 796	5 397	4 360	1 207	1 712	–
	Veränderung	- 5 747	+ 3 430	- 1 670	- 1 892	+ 3 075	+ 1 207	+ 1 712	- 560
	B02 Z	61 583	53 548	9 978	10 963	1 336	389	–	2 208
	B05 Z	53 812	52 697	9 353	14 438	5 763	1 377	1 607	65
	Veränderung	- 7 771	- 851	- 625	+ 3 475	+ 4 427	+ 988	+ 1 607	- 2 143
10 Herzogtum Lauenburg- Stormarn-Süd	L05 Z	58 049	62 641	10 240	10 522	1 032	3 346	1 174	4 012
	B02 E	86 859	79 704	8 726	10 032	1 922	1 155	–	–
	B05 E	82 385	83 028	9 484	8 971	–	3 077	–	–
	Veränderung	- 4 474	+ 3 324	+ 758	- 1 061	- 1 922	+ 1 922	–	–
	B02 Z	75 472	71 192	18 449	15 412	2 169	586	–	5 461
	B05 Z	67 208	69 893	17 386	20 991	8 197	2 313	1 808	107
	Veränderung	- 8 264	- 1 299	- 1 063	+ 5 579	+ 6 028	+ 1 727	+ 1 808	- 5 354
11 Lübeck	L05 Z	46 258	37 661	7 801	6 552	1 633	2 659	1 005	3 315
	B02 E	68 775	46 823	9 199	7 290	2 568	–	–	611
	B05 E	64 442	46 255	5 658	4 498	5 358	1 322	2 249	–
	Veränderung	- 4 333	- 568	- 3 541	- 2 792	+ 2 790	+ 1 322	+ 2 249	- 611
	B02 Z	64 655	43 096	13 424	9 027	2 178	483	–	2 834
	B05 Z	56 332	40 554	11 892	10 745	7 216	1 354	1 496	141
	Veränderung	- 8 323	- 2 542	- 1 532	+ 1 718	+ 5 038	+ 871	+ 1 496	- 2 693
Schleswig-Holstein	L05 Z	554 879	576 095	89 387	94 935	11 392	27 676	11 802	68 639
	B02 E	827 708	691 470	86 292	91 615	20 998	2 057	–	11 130
	B05 E	760 570	732 209	73 191	65 290	48 566	17 497	12 746	763
	Veränderung	- 67 138	+ 40 739	- 13 101	- 26 325	+ 27 568	+ 15 440	+ 12 746	- 10 367
	B02 Z	743 838	625 100	162 425	139 417	22 579	4 701	–	36 899
	B05 Z	654 579	623 922	144 633	173 019	78 669	17 096	20 258	1 129
	Veränderung	- 89 259	- 1 178	- 17 792	+ 33 602	+ 56 090	+ 12 395	+ 20 258	- 35 770

Noch: 3. Wahlkreisergebnisse
3.3 Verteilung der gültigen Stimmen
– in % (Veränderung: in %-Pkt.) –

Wahlkreis		Von den gültigen Stimmen entfallen auf							
Wahl		SPD	CDU	GRÜNE	FDP	DIE LINKE.	NPD	FAMILIE	Andere
1 Flensburg-Schleswig	L05 Z	35,8	39,5	4,7	5,1	0,6	1,4	0,6	12,2
	B02 E	48,7	41,3	4,4	4,1	1,1	–	–	0,3
	B05 E	44,2	44,0	4,2	3,2	3,6	0,8	–	–
	Veränderung	- 4,4	+ 2,7	- 0,2	- 1,0	+ 2,5	+ 0,8	–	- 0,3
	B02 Z	44,0	36,4	9,1	7,5	1,3	0,2	–	1,5
	B05 Z	39,1	36,4	8,0	9,7	4,8	0,8	1,2	0,1
	Veränderung	- 5,0	- 0,1	- 1,1	+ 2,2	+ 3,5	+ 0,6	+ 1,2	- 1,4
2 Nordfriesland-Dithmarschen-Nord	L05 Z	34,4	46,5	3,7	6,3	0,5	1,5	0,7	6,4
	B02 E	44,1	44,3	4,4	5,3	1,1	–	–	0,8
	B05 E	39,8	47,9	4,0	4,2	3,2	0,9	–	–
	Veränderung	- 4,2	+ 3,6	- 0,5	- 1,1	+ 2,1	+ 0,9	–	- 0,8
	B02 Z	42,4	40,0	6,5	8,2	1,1	0,2	–	1,5
	B05 Z	36,2	41,6	6,2	10,1	3,9	0,8	1,1	0,1
	Veränderung	- 6,3	+ 1,6	- 0,3	+ 1,9	+ 2,8	+ 0,6	+ 1,1	- 1,5
3 Steinburg-Dithmarschen-Süd	L05 Z	37,0	44,1	4,7	7,3	0,8	2,2	1,2	2,8
	B02 E	45,8	43,0	3,8	6,0	1,3	–	–	0,2
	B05 E	41,2	44,9	3,3	4,4	3,6	1,1	1,6	–
	Veränderung	- 4,6	+ 1,9	- 0,6	- 1,6	+ 2,3	+ 1,1	+ 1,6	- 0,2
	B02 Z	41,2	38,5	7,7	8,8	1,3	0,3	–	2,1
	B05 Z	36,3	39,0	6,6	10,7	4,6	1,2	1,6	0,1
	Veränderung	- 4,9	+ 0,4	- 1,1	+ 1,9	+ 3,3	+ 0,9	+ 1,6	- 2,1
4 Rendsburg-Eckernförde	L05 Z	37,3	41,5	5,9	6,3	0,6	1,6	0,8	5,9
	B02 E	48,1	40,4	4,3	5,1	1,0	–	–	1,0
	B05 E	43,7	44,1	3,9	3,6	3,3	0,9	–	0,5
	Veränderung	- 4,4	+ 3,7	- 0,4	- 1,5	+ 2,2	+ 0,9	–	- 0,5
	B02 Z	42,6	37,3	9,0	8,0	1,2	0,2	–	1,6
	B05 Z	37,6	38,1	8,0	9,9	4,2	0,9	1,2	0,1
	Veränderung	- 5,0	+ 0,8	- 1,0	+ 1,9	+ 3,0	+ 0,7	+ 1,2	- 1,6
5 Kiel	L05 Z	42,6	30,2	11,3	6,6	1,4	1,9	0,6	5,4
	B02 E	53,7	30,8	6,7	6,1	2,0	0,6	–	0,2
	B05 E	50,7	33,9	6,2	3,0	4,1	0,9	1,2	–
	Veränderung	- 3,0	+ 3,1	- 0,5	- 3,0	+ 2,1	+ 0,3	+ 1,2	- 0,2
	B02 Z	44,3	27,9	15,0	8,3	2,2	0,4	–	1,9
	B05 Z	41,5	28,8	12,8	8,9	6,0	0,9	1,1	0,1
	Veränderung	- 2,8	+ 0,9	- 2,3	+ 0,6	+ 3,8	+ 0,6	+ 1,1	- 1,8
6 Plön-Neumünster	L05 Z	40,4	39,4	6,0	6,5	0,7	2,2	1,0	3,9
	B02 E	47,9	38,8	5,1	4,6	1,0	–	–	2,7
	B05 E	47,0	42,5	3,8	3,6	–	1,3	1,7	–
	Veränderung	- 0,9	+ 3,7	- 1,2	- 1,0	- 1,0	+ 1,3	+ 1,7	- 2,7
	B02 Z	44,6	35,8	8,5	7,7	1,2	0,3	–	2,0
	B05 Z	39,5	36,3	7,7	9,6	4,5	1,1	1,3	0,1
	Veränderung	- 5,1	+ 0,5	- 0,8	+ 1,9	+ 3,2	+ 0,8	+ 1,3	- 1,9

Noch: **3. Wahlkreisergebnisse**
noch: **3.3 Verteilung der gültigen Stimmen**
– in % (Veränderung: in %-Pkt.) –

Wahlkreis		Von den gültigen Stimmen entfallen auf							
Wahl		SPD	CDU	GRÜNE	FDP	DIE LINKE.	NPD	FAMILIE	Andere
7 Pinneberg	L05 Z	39,1	39,5	7,1	7,2	0,6	2,0	0,8	3,7
	B02 E	46,4	41,0	5,8	5,2	1,0	–	–	0,6
	B05 E	42,8	44,2	4,9	3,7	3,4	1,0	–	–
	Veränderung	- 3,6	+ 3,2	- 0,9	- 1,5	+ 2,3	+ 1,0	–	- 0,6
	B02 Z	41,6	35,5	10,2	8,3	1,2	0,2	–	3,0
	B05 Z	37,4	36,8	9,1	10,3	4,4	1,0	1,0	0,1
	Veränderung	- 4,2	+ 1,3	- 1,2	+ 1,9	+ 3,2	+ 0,8	+ 1,0	- 3,0
8 Segeberg- Stormarn-Nord	L05 Z	39,1	40,9	6,1	7,3	0,9	1,9	0,9	3,0
	B02 E	46,7	40,5	5,0	5,9	1,1	–	–	0,8
	B05 E	42,6	43,9	4,0	4,0	3,2	0,8	1,4	–
	Veränderung	- 4,1	+ 3,4	- 1,0	- 1,9	+ 2,1	+ 0,8	+ 1,4	- 0,8
	B02 Z	41,2	36,7	9,3	8,7	1,3	0,2	–	2,6
	B05 Z	36,6	36,8	8,6	11,3	4,4	0,9	1,3	0,0
	Veränderung	- 4,6	+ 0,1	- 0,7	+ 2,7	+ 3,1	+ 0,7	+ 1,3	- 2,6
9 Ostholstein	L05 Z	39,0	43,1	4,8	6,9	0,7	2,0	0,8	2,7
	B02 E	48,5	41,0	3,9	5,2	0,9	–	–	0,4
	B05 E	44,6	43,6	2,7	3,9	3,1	0,9	1,2	–
	Veränderung	- 4,0	+ 2,6	- 1,2	- 1,3	+ 2,2	+ 0,9	+ 1,2	- 0,4
	B02 Z	44,0	38,2	7,1	7,8	1,0	0,3	–	1,6
	B05 Z	38,7	37,9	6,7	10,4	4,1	1,0	1,2	0,0
	Veränderung	- 5,3	- 0,4	- 0,4	+ 2,5	+ 3,2	+ 0,7	+ 1,2	- 1,5
10 Herzogtum Lauenburg- Stormarn-Süd	L05 Z	38,4	41,5	6,8	7,0	0,7	2,2	0,8	2,7
	B02 E	46,1	42,3	4,6	5,3	1,0	0,6	–	–
	B05 E	44,1	44,4	5,1	4,8	–	1,6	–	–
	Veränderung	- 2,0	+ 2,1	+ 0,4	- 0,5	- 1,0	+ 1,0	–	–
	B02 Z	40,0	37,7	9,8	8,2	1,1	0,3	–	2,9
	B05 Z	35,8	37,2	9,3	11,2	4,4	1,2	1,0	0,1
	Veränderung	- 4,2	- 0,5	- 0,5	+ 3,0	+ 3,2	+ 0,9	+ 1,0	- 2,8
11 Lübeck	L05 Z	43,3	35,2	7,3	6,1	1,5	2,5	0,9	3,1
	B02 E	50,8	34,6	6,8	5,4	1,9	–	–	0,5
	B05 E	49,7	35,6	4,4	3,5	4,1	1,0	1,7	–
	Veränderung	- 1,2	+ 1,0	- 2,4	- 1,9	+ 2,2	+ 1,0	+ 1,7	- 0,5
	B02 Z	47,6	31,8	9,9	6,7	1,6	0,4	–	2,1
	B05 Z	43,4	31,3	9,2	8,3	5,6	1,0	1,2	0,1
	Veränderung	- 4,2	- 0,5	- 0,7	+ 1,6	+ 4,0	+ 0,7	+ 1,2	- 2,0
Schleswig-Holstein	L05 Z	38,7	40,2	6,2	6,6	0,8	1,9	0,8	4,8
	B02 E	47,8	39,9	4,9	5,3	1,2	0,1	–	0,6
	B05 E	44,5	42,8	4,3	3,8	2,8	1,0	0,7	0,0
	Veränderung	- 3,4	+ 2,9	- 0,6	- 1,5	+ 1,6	+ 0,9	+ 0,7	- 0,6
	B02 Z	42,9	36,0	9,4	8,0	1,3	0,3	–	2,1
	B05 Z	38,2	36,4	8,4	10,1	4,6	1,0	1,2	0,1
	Veränderung	- 4,7	+ 0,4	- 0,9	+ 2,1	+ 3,3	+ 0,7	+ 1,2	- 2,1

4. Ergebnisse ausgewählter Gemeinden

4.1 Wahlberechtigte, Wählerinnen und Wähler, ungültige und gültige Stimmen

Gemeinde Wahl		Wahl- berechtigte	Wählerinnen und Wähler	Wahl- beteiligung	Ungültige Stimmen		Gültige Stimmen	
		Anzahl		%	Anzahl	%	Anzahl	%
Ahrensburg	L05 Z	23 868	16 324	68,4	192	1,2	16 132	98,8
	B02 E	23 976	20 380	85,0	221	1,1	20 159	98,9
	B05 E	24 073	20 132	83,6	350	1,7	19 782	98,3
	Veränderung	+ 97	- 248	- 1,4	+ 129	+ 0,7	- 377	- 0,7
	B02 Z	23 976	20 380	85,0	173	0,8	20 207	99,2
	B05 Z	24 073	20 132	83,6	267	1,3	19 865	98,7
	Veränderung	+ 97	- 248	- 1,4	+ 94	+ 0,5	- 342	- 0,5
Bad Bramstedt	L05 Z	9 616	5 870	61,0	78	1,3	5 792	98,7
	B02 E	9 316	7 115	76,4	74	1,0	7 041	99,0
	B05 E	9 675	7 323	75,7	95	1,3	7 228	98,7
	Veränderung	+ 359	+ 208	- 0,7	+ 21	+ 0,3	+ 187	- 0,3
	B02 Z	9 316	7 115	76,4	58	0,8	7 057	99,2
	B05 Z	9 675	7 323	75,7	91	1,2	7 232	98,8
	Veränderung	+ 359	+ 208	- 0,7	+ 33	+ 0,4	+ 175	- 0,4
Bad Oldesloe	L05 Z	18 077	11 637	64,4	153	1,3	11 484	98,7
	B02 E	17 910	14 340	80,1	180	1,3	14 160	98,7
	B05 E	18 217	14 126	77,5	198	1,4	13 928	98,6
	Veränderung	+ 307	- 214	- 2,5	+ 18	+ 0,1	- 232	- 0,1
	B02 Z	17 910	14 340	80,1	159	1,1	14 181	98,9
	B05 Z	18 217	14 126	77,5	198	1,4	13 928	98,6
	Veränderung	+ 307	- 214	- 2,5	+ 39	+ 0,3	- 253	- 0,3
Bad Schwartau	L05 Z	16 361	11 284	69,0	155	1,4	11 129	98,6
	B02 E	16 562	13 750	83,0	187	1,4	13 563	98,6
	B05 E	16 410	13 291	81,0	168	1,3	13 123	98,7
	Veränderung	- 152	- 459	- 2,0	- 19	- 0,1	- 440	+ 0,1
	B02 Z	16 562	13 750	83,0	134	1,0	13 616	99,0
	B05 Z	16 410	13 291	81,0	170	1,3	13 121	98,7
	Veränderung	- 152	- 459	- 2,0	+ 36	+ 0,3	- 495	- 0,3
Bad Segeberg	L05 Z	13 502	8 536	63,2	119	1,4	8 417	98,6
	B02 E	13 436	10 457	77,8	130	1,2	10 327	98,8
	B05 E	13 639	10 547	77,3	152	1,4	10 395	98,6
	Veränderung	+ 203	+ 90	- 0,5	+ 22	+ 0,2	+ 68	- 0,2
	B02 Z	13 436	10 457	77,8	99	0,9	10 358	99,1
	B05 Z	13 639	10 547	77,3	137	1,3	10 410	98,7
	Veränderung	+ 203	+ 90	- 0,5	+ 38	+ 0,4	+ 52	- 0,4
Bargteheide	L05 Z	10 606	7 100	66,9	96	1,4	7 004	98,6
	B02 E	10 614	8 871	83,6	115	1,3	8 756	98,7
	B05 E	10 752	8 843	82,2	97	1,1	8 746	98,9
	Veränderung	+ 138	- 28	- 1,3	- 18	- 0,2	- 10	+ 0,2
	B02 Z	10 614	8 871	83,6	94	1,1	8 777	98,9
	B05 Z	10 752	8 843	82,2	97	1,1	8 746	98,9
	Veränderung	+ 138	- 28	- 1,3	+ 3	+ 0,0	- 31	- 0,0

Noch: 4. Ergebnisse ausgewählter Gemeinden

noch: 4.1 Wahlberechtigte, Wählerinnen und Wähler, ungültige und gültige Stimmen

Gemeinde	Wahl	Wahl- berechtigte	Wählerinnen und Wähler	Wahl- beteiligung	Ungültige Stimmen		Gültige Stimmen	
		Anzahl		%	Anzahl	%	Anzahl	%
Barsbüttel	L05 Z	9 571	6 726	70,3	135	2,0	6 591	98,0
	B02 E	9 541	8 155	85,5	65	0,8	8 090	99,2
	B05 E	9 548	8 182	85,7	137	1,7	8 045	98,3
	Veränderung	+ 7	+ 27	+ 0,2	+ 72	+ 0,9	- 45	- 0,9
	B02 Z	9 541	8 155	85,5	45	0,6	8 110	99,4
	B05 Z	9 548	8 182	85,7	87	1,1	8 095	98,9
	Veränderung	+ 7	+ 27	+ 0,2	+ 42	+ 0,5	- 15	- 0,5
Brunsbüttel	L05 Z	10 849	6 829	62,9	145	2,1	6 684	97,9
	B02 E	10 756	8 177	76,0	99	1,2	8 078	98,8
	B05 E	10 874	8 129	74,8	147	1,8	7 982	98,2
	Veränderung	+ 118	- 48	- 1,3	+ 48	+ 0,6	- 96	- 0,6
	B02 Z	10 756	8 177	76,0	91	1,1	8 086	98,9
	B05 Z	10 874	8 129	74,8	139	1,7	7 990	98,3
	Veränderung	+ 118	- 48	- 1,3	+ 48	+ 0,6	- 96	- 0,6
Büdelsdorf	L05 Z	8 458	5 736	67,8	81	1,4	5 655	98,6
	B02 E	8 483	6 947	81,9	97	1,4	6 850	98,6
	B05 E	8 485	6 770	79,8	107	1,6	6 663	98,4
	Veränderung	+ 2	- 177	- 2,1	+ 10	+ 0,2	- 187	- 0,2
	B02 Z	8 483	6 947	81,9	75	1,1	6 872	98,9
	B05 Z	8 485	6 770	79,8	109	1,6	6 661	98,4
	Veränderung	+ 2	- 177	- 2,1	+ 34	+ 0,5	- 211	- 0,5
Eckernförde	L05 Z	18 503	12 060	65,2	161	1,3	11 899	98,7
	B02 E	18 509	14 328	77,4	166	1,2	14 162	98,8
	B05 E	18 623	14 095	75,7	178	1,3	13 917	98,7
	Veränderung	+ 114	- 233	- 1,7	+ 12	+ 0,1	- 245	- 0,1
	B02 Z	18 509	14 328	77,4	140	1,0	14 188	99,0
	B05 Z	18 623	14 095	75,7	174	1,2	13 921	98,8
	Veränderung	+ 114	- 233	- 1,7	+ 34	+ 0,3	- 267	- 0,3
Elmshorn	L05 Z	35 849	22 334	62,3	336	1,5	21 998	98,5
	B02 E	35 631	28 073	78,8	395	1,4	27 678	98,6
	B05 E	36 000	27 772	77,1	472	1,7	27 300	98,3
	Veränderung	+ 369	- 301	- 1,6	+ 77	+ 0,3	- 378	- 0,3
	B02 Z	35 631	28 073	78,8	303	1,1	27 770	98,9
	B05 Z	36 000	27 772	77,1	412	1,5	27 360	98,5
	Veränderung	+ 369	- 301	- 1,6	+ 109	+ 0,4	- 410	- 0,4
Eutin	L05 Z	13 630	8 927	65,5	168	1,9	8 759	98,1
	B02 E	13 760	10 777	78,3	132	1,2	10 645	98,8
	B05 E	13 860	10 666	77,0	155	1,5	10 511	98,5
	Veränderung	+ 100	- 111	- 1,4	+ 23	+ 0,2	- 134	- 0,2
	B02 Z	13 760	10 777	78,3	105	1,0	10 672	99,0
	B05 Z	13 860	10 666	77,0	152	1,4	10 514	98,6
	Veränderung	+ 100	- 111	- 1,4	+ 47	+ 0,5	- 158	- 0,5

Noch: **4. Ergebnisse ausgewählter Gemeinden**

noch: **4.1 Wahlberechtigte, Wählerinnen und Wähler, ungültige und gültige Stimmen**

Gemeinde	Wahl	Wahl- berechtigte	Wählerinnen und Wähler	Wahl- beteiligung	Ungültige Stimmen		Gültige Stimmen	
		Anzahl		%	Anzahl	%	Anzahl	%
Fehmarn	L05 Z	10 351	6 633	64,1	111	1,7	6 522	98,3
	B02 E	10 258	8 201	79,9	115	1,4	8 086	98,6
	B05 E	10 443	8 130	77,9	97	1,2	8 033	98,8
	Veränderung	+ 185	- 71	- 2,1	- 18	- 0,2	- 53	+ 0,2
	B02 Z	10 258	8 201	79,9	98	1,2	8 103	98,8
	B05 Z	10 443	8 130	77,9	105	1,3	8 025	98,7
	Veränderung	+ 185	- 71	- 2,1	+ 7	+ 0,1	- 78	- 0,1
Flensburg	L05 Z	66 619	38 799	58,2	483	1,2	38 316	98,8
	B02 E	65 740	49 054	74,6	503	1,0	48 551	99,0
	B05 E	66 970	49 003	73,2	758	1,5	48 245	98,5
	Veränderung	+ 1 230	- 51	- 1,4	+ 255	+ 0,5	- 306	- 0,5
	B02 Z	65 740	49 054	74,6	501	1,0	48 553	99,0
	B05 Z	66 970	49 003	73,2	767	1,6	48 236	98,4
	Veränderung	+ 1 230	- 51	- 1,4	+ 266	+ 0,5	- 317	- 0,5
Geesthacht	L05 Z	22 302	13 164	59,0	203	1,5	12 961	98,5
	B02 E	22 154	17 587	79,4	206	1,2	17 381	98,8
	B05 E	22 425	17 289	77,1	353	2,0	16 936	98,0
	Veränderung	+ 271	- 298	- 2,3	+ 147	+ 0,9	- 445	- 0,9
	B02 Z	22 154	17 587	79,4	175	1,0	17 412	99,0
	B05 Z	22 425	17 289	77,1	253	1,5	17 036	98,5
	Veränderung	+ 271	- 298	- 2,3	+ 78	+ 0,5	- 376	- 0,5
Glinde	L05 Z	12 261	7 446	60,7	107	1,4	7 339	98,6
	B02 E	12 227	10 209	83,5	118	1,2	10 091	98,8
	B05 E	12 343	9 866	79,9	196	2,0	9 670	98,0
	Veränderung	+ 116	- 343	- 3,6	+ 78	+ 0,8	- 421	- 0,8
	B02 Z	12 227	10 209	83,5	97	1,0	10 112	99,0
	B05 Z	12 343	9 866	79,9	122	1,2	9 744	98,8
	Veränderung	+ 116	- 343	- 3,6	+ 25	+ 0,3	- 368	- 0,3
Glückstadt	L05 Z	8 816	5 624	63,8	118	2,1	5 506	97,9
	B02 E	8 818	7 111	80,6	85	1,2	7 026	98,8
	B05 E	8 796	6 862	78,0	103	1,5	6 759	98,5
	Veränderung	- 22	- 249	- 2,6	+ 18	+ 0,3	- 267	- 0,3
	B02 Z	8 818	7 111	80,6	94	1,3	7 017	98,7
	B05 Z	8 796	6 862	78,0	103	1,5	6 759	98,5
	Veränderung	- 22	- 249	- 2,6	+ 9	+ 0,2	- 258	- 0,2
Gröde	L05 Z	12	12	100,0	—	—	12	100,0
	B02 E	13	12	92,3	—	—	12	100,0
	B05 E	12	11	91,7	—	—	11	100,0
	Veränderung	- 1	- 1	- 0,6	—	—	- 1	—
	B02 Z	13	12	92,3	—	—	12	100,0
	B05 Z	12	11	91,7	—	—	11	100,0
	Veränderung	- 1	- 1	- 0,6	—	—	- 1	—

Noch: **4. Ergebnisse ausgewählter Gemeinden**

noch: **4.1 Wahlberechtigte, Wählerinnen und Wähler, ungültige und gültige Stimmen**

Gemeinde	Wahl	Wahl- berechtigte	Wählerinnen und Wähler	Wahl- beteiligung	Ungültige Stimmen		Gültige Stimmen	
		Anzahl		%	Anzahl	%	Anzahl	%
Halstenbek	L05 Z	12 591	8 935	71,0	107	1,2	8 828	98,8
	B02 E	12 461	10 945	87,8	143	1,3	10 802	98,7
	B05 E	12 722	10 887	85,6	134	1,2	10 753	98,8
	Veränderung	+ 261	- 58	- 2,3	- 9	- 0,1	- 49	+ 0,1
	B02 Z	12 461	10 945	87,8	121	1,1	10 824	98,9
	B05 Z	12 722	10 887	85,6	100	0,9	10 787	99,1
	Veränderung	+ 261	- 58	- 2,3	- 21	- 0,2	- 37	+ 0,2
Harrislee	L05 Z	8 339	5 725	68,7	54	0,9	5 671	99,1
	B02 E	8 317	6 817	82,0	62	0,9	6 755	99,1
	B05 E	8 318	6 616	79,5	100	1,5	6 516	98,5
	Veränderung	+ 1	- 201	- 2,4	+ 38	+ 0,6	- 239	- 0,6
	B02 Z	8 317	6 817	82,0	67	1,0	6 750	99,0
	B05 Z	8 318	6 616	79,5	85	1,3	6 531	98,7
	Veränderung	+ 1	- 201	- 2,4	+ 18	+ 0,3	- 219	- 0,3
Heide	L05 Z	16 372	9 812	59,9	159	1,6	9 653	98,4
	B02 E	16 303	11 933	73,2	252	2,1	11 681	97,9
	B05 E	16 518	11 948	72,3	240	2,0	11 708	98,0
	Veränderung	+ 215	+ 15	- 0,9	- 12	- 0,1	+ 27	+ 0,1
	B02 Z	16 303	11 933	73,2	211	1,8	11 722	98,2
	B05 Z	16 518	11 948	72,3	222	1,9	11 726	98,1
	Veränderung	+ 215	+ 15	- 0,9	+ 11	+ 0,1	+ 4	- 0,1
Henstedt-Ulzburg	L05 Z	19 784	13 177	66,6	130	1,0	13 047	99,0
	B02 E	19 384	16 367	84,4	128	0,8	16 239	99,2
	B05 E	19 955	16 514	82,8	155	0,9	16 359	99,1
	Veränderung	+ 571	+ 147	- 1,7	+ 27	+ 0,2	+ 120	- 0,2
	B02 Z	19 384	16 367	84,4	111	0,7	16 256	99,3
	B05 Z	19 955	16 514	82,8	146	0,9	16 368	99,1
	Veränderung	+ 571	+ 147	- 1,7	+ 35	+ 0,2	+ 112	- 0,2
Husum	L05 Z	16 907	10 541	62,3	175	1,7	10 366	98,3
	B02 E	16 951	13 099	77,3	168	1,3	12 931	98,7
	B05 E	17 059	10 779	63,2	213	2,0	10 566	98,0
	Veränderung	+ 108	- 2 320	- 14,1	+ 45	+ 0,7	- 2 365	- 0,7
	B02 Z	16 951	13 099	77,3	155	1,2	12 944	98,8
	B05 Z	17 059	10 779	63,2	184	1,7	10 595	98,3
	Veränderung	+ 108	- 2 320	- 14,1	+ 29	+ 0,5	- 2 349	- 0,5
Itzehoe	L05 Z	27 018	15 455	57,2	225	1,5	15 230	98,5
	B02 E	25 915	19 853	76,6	322	1,6	19 531	98,4
	B05 E	25 618	18 964	74,0	297	1,6	18 667	98,4
	Veränderung	- 297	- 889	- 2,6	- 25	- 0,1	- 864	+ 0,1
	B02 Z	25 915	19 853	76,6	355	1,8	19 498	98,2
	B05 Z	25 618	18 964	74,0	315	1,7	18 649	98,3
	Veränderung	- 297	- 889	- 2,6	- 40	- 0,1	- 849	+ 0,1

Noch: **4. Ergebnisse ausgewählter Gemeinden**

noch: **4.1 Wahlberechtigte, Wählerinnen und Wähler, ungültige und gültige Stimmen**

Gemeinde	Wahl	Wahl- berechtigte	Wählerinnen und Wähler	Wahl- beteiligung	Ungültige Stimmen		Gültige Stimmen	
		Anzahl		%	Anzahl	%	Anzahl	%
Kaltenkirchen	L05 Z	14 235	8 679	61,0	108	1,2	8 571	98,8
	B02 E	13 494	10 740	79,6	129	1,2	10 611	98,8
	B05 E	14 375	11 128	77,4	154	1,4	10 974	98,6
	Veränderung	+ 881	+ 388	- 2,2	+ 25	+ 0,2	+ 363	- 0,2
	B02 Z	13 494	10 740	79,6	98	0,9	10 642	99,1
	B05 Z	14 375	11 128	77,4	154	1,4	10 974	98,6
	Veränderung	+ 881	+ 388	- 2,2	+ 56	+ 0,5	+ 332	- 0,5
Kiel	L05 Z	176 802	115 183	65,1	1 484	1,3	113 699	98,7
	B02 E	176 468	137 758	78,1	1 711	1,2	136 047	98,8
	B05 E	177 006	136 389	77,1	2 143	1,6	134 246	98,4
	Veränderung	+ 538	- 1 369	- 1,0	+ 432	+ 0,3	- 1 801	- 0,3
	B02 Z	176 468	137 758	78,1	1 533	1,1	136 225	98,9
	B05 Z	177 006	136 389	77,1	1 961	1,4	134 428	98,6
	Veränderung	+ 538	- 1 369	- 1,0	+ 428	+ 0,3	- 1 797	- 0,3
Kronshagen	L05 Z	9 489	7 307	77,0	75	1,0	7 232	99,0
	B02 E	9 669	8 462	87,5	80	0,9	8 382	99,1
	B05 E	9 520	8 116	85,3	74	0,9	8 042	99,1
	Veränderung	- 149	- 346	- 2,3	- 6	- 0,0	- 340	+ 0,0
	B02 Z	9 669	8 462	87,5	66	0,8	8 396	99,2
	B05 Z	9 520	8 116	85,3	66	0,8	8 050	99,2
	Veränderung	- 149	- 346	- 2,3	-	+ 0,0	- 346	- 0,0
Lauenburg/Elbe	L05 Z	8 632	4 917	57,0	100	2,0	4 817	98,0
	B02 E	8 643	6 620	76,6	72	1,1	6 548	98,9
	B05 E	8 564	6 522	76,2	139	2,1	6 383	97,9
	Veränderung	- 79	- 98	- 0,4	+ 67	+ 1,0	- 165	- 1,0
	B02 Z	8 643	6 620	76,6	60	0,9	6 560	99,1
	B05 Z	8 564	6 522	76,2	120	1,8	6 402	98,2
	Veränderung	- 79	- 98	- 0,4	+ 60	+ 0,9	- 158	- 0,9
Lübeck	L05 Z	164 304	98 967	60,2	1 654	1,7	97 313	98,3
	B02 E	165 375	126 336	76,4	2 079	1,6	124 257	98,4
	B05 E	164 982	120 606	73,1	2 144	1,8	118 462	98,2
	Veränderung	- 393	- 5 730	- 3,3	+ 65	+ 0,1	- 5 795	- 0,1
	B02 Z	165 375	126 336	76,4	1 702	1,3	124 634	98,7
	B05 Z	164 982	120 606	73,1	2 230	1,8	118 376	98,2
	Veränderung	- 393	- 5 730	- 3,3	+ 528	+ 0,5	- 6 258	- 0,5
Malente	L05 Z	8 661	5 797	66,9	80	1,4	5 717	98,6
	B02 E	8 532	6 788	79,6	77	1,1	6 711	98,9
	B05 E	8 756	6 863	78,4	104	1,5	6 759	98,5
	Veränderung	+ 224	+ 75	- 1,2	+ 27	+ 0,4	+ 48	- 0,4
	B02 Z	8 532	6 788	79,6	54	0,8	6 734	99,2
	B05 Z	8 756	6 863	78,4	109	1,6	6 754	98,4
	Veränderung	+ 224	+ 75	- 1,2	+ 55	+ 0,8	+ 20	- 0,8

Noch: **4. Ergebnisse ausgewählter Gemeinden**

noch: **4.1 Wahlberechtigte, Wählerinnen und Wähler, ungültige und gültige Stimmen**

Gemeinde	Wahl	Wahl- berechtigte	Wählerinnen und Wähler	Wahl- beteiligung	Ungültige Stimmen		Gültige Stimmen	
		Anzahl		%	Anzahl	%	Anzahl	%
Mölln	L05 Z	14 621	8 776	60,0	118	1,3	8 658	98,7
	B02 E	14 575	11 113	76,2	148	1,3	10 965	98,7
	B05 E	14 659	10 824	73,8	211	1,9	10 613	98,1
	Veränderung	+ 84	- 289	- 2,4	+ 63	+ 0,6	- 352	- 0,6
	B02 Z	14 575	11 113	76,2	139	1,3	10 974	98,7
	B05 Z	14 659	10 824	73,8	161	1,5	10 663	98,5
	Veränderung	+ 84	- 289	- 2,4	+ 22	+ 0,2	- 311	- 0,2
Neumünster	L05 Z	61 148	36 785	60,2	644	1,8	36 141	98,2
	B02 E	61 909	46 253	74,7	778	1,7	45 475	98,3
	B05 E	61 191	44 383	72,5	871	2,0	43 512	98,0
	Veränderung	- 718	- 1 870	- 2,2	+ 93	+ 0,3	- 1 963	- 0,3
	B02 Z	61 909	46 253	74,7	588	1,3	45 665	98,7
	B05 Z	61 191	44 383	72,5	715	1,6	43 668	98,4
	Veränderung	- 718	- 1 870	- 2,2	+ 127	+ 0,3	- 1 997	- 0,3
Neustadt in Holstein	L05 Z	12 136	7 552	62,2	114	1,5	7 438	98,5
	B02 E	12 022	9 426	78,4	129	1,4	9 297	98,6
	B05 E	12 275	9 403	76,6	141	1,5	9 262	98,5
	Veränderung	+ 253	- 23	- 1,8	+ 12	+ 0,1	- 35	- 0,1
	B02 Z	12 022	9 426	78,4	112	1,2	9 314	98,8
	B05 Z	12 275	9 403	76,6	139	1,5	9 264	98,5
	Veränderung	+ 253	- 23	- 1,8	+ 27	+ 0,3	- 50	- 0,3
Norderstedt	L05 Z	57 000	35 880	62,9	437	1,2	35 443	98,8
	B02 E	57 180	47 377	82,9	431	0,9	46 946	99,1
	B05 E	56 767	46 775	82,4	476	1,0	46 299	99,0
	Veränderung	- 413	- 602	- 0,5	+ 45	+ 0,1	- 647	- 0,1
	B02 Z	57 180	47 377	82,9	345	0,7	47 032	99,3
	B05 Z	56 767	46 775	82,4	465	1,0	46 310	99,0
	Veränderung	- 413	- 602	- 0,5	+ 120	+ 0,3	- 722	- 0,3
Pinneberg	L05 Z	29 980	18 961	63,2	239	1,3	18 722	98,7
	B02 E	29 340	23 868	81,3	316	1,3	23 552	98,7
	B05 E	30 244	24 135	79,8	329	1,4	23 806	98,6
	Veränderung	+ 904	+ 267	- 1,5	+ 13	+ 0,0	+ 254	- 0,0
	B02 Z	29 340	23 868	81,3	218	0,9	23 650	99,1
	B05 Z	30 244	24 135	79,8	279	1,2	23 856	98,8
	Veränderung	+ 904	+ 267	- 1,5	+ 61	+ 0,2	+ 206	- 0,2
Plön	L05 Z	7 272	4 927	67,8	109	2,2	4 818	97,8
	B02 E	7 311	5 990	81,9	89	1,5	5 901	98,5
	B05 E	7 329	5 804	79,2	89	1,5	5 715	98,5
	Veränderung	+ 18	- 186	- 2,7	—	+ 0,0	- 186	- 0,0
	B02 Z	7 311	5 990	81,9	68	1,1	5 922	98,9
	B05 Z	7 329	5 804	79,2	92	1,6	5 712	98,4
	Veränderung	+ 18	- 186	- 2,7	+ 24	+ 0,4	- 210	- 0,4

Noch: **4. Ergebnisse ausgewählter Gemeinden**

noch: **4.1 Wahlberechtigte, Wählerinnen und Wähler, ungültige und gültige Stimmen**

Gemeinde	Wahl	Wahl- berechtigte	Wählerinnen und Wähler	Wahl- beteiligung	Ungültige Stimmen		Gültige Stimmen	
		Anzahl		%	Anzahl	%	Anzahl	%
Preetz	L05 Z	12 666	8 683	68,6	148	1,7	8 535	98,3
	B02 E	12 411	10 138	81,7	133	1,3	10 005	98,7
	B05 E	12 604	10 059	79,8	217	2,2	9 842	97,8
	Veränderung	+ 193	- 79	- 1,9	+ 84	+ 0,8	- 163	- 0,8
	B02 Z	12 411	10 138	81,7	109	1,1	10 029	98,9
	B05 Z	12 604	10 059	79,8	174	1,7	9 885	98,3
	Veränderung	+ 193	- 79	- 1,9	+ 65	+ 0,7	- 144	- 0,7
Quickborn	L05 Z	15 376	10 122	65,8	95	0,9	10 027	99,1
	B02 E	15 399	12 943	84,1	142	1,1	12 801	98,9
	B05 E	15 535	12 677	81,6	172	1,4	12 505	98,6
	Veränderung	+ 136	- 266	- 2,4	+ 30	+ 0,3	- 296	- 0,3
	B02 Z	15 399	12 943	84,1	92	0,7	12 851	99,3
	B05 Z	15 535	12 677	81,6	159	1,3	12 518	98,7
	Veränderung	+ 136	- 266	- 2,4	+ 67	+ 0,5	- 333	- 0,5
Ratekau	L05 Z	12 398	8 375	67,6	126	1,5	8 249	98,5
	B02 E	12 208	10 026	82,1	126	1,3	9 900	98,7
	B05 E	12 456	9 976	80,1	126	1,3	9 850	98,7
	Veränderung	+ 248	- 50	- 2,0	–	+ 0,0	- 50	- 0,0
	B02 Z	12 208	10 026	82,1	99	1,0	9 927	99,0
	B05 Z	12 456	9 976	80,1	119	1,2	9 857	98,8
	Veränderung	+ 248	- 50	- 2,0	+ 20	+ 0,2	- 70	- 0,2
Ratzeburg	L05 Z	10 937	7 113	65,0	107	1,5	7 006	98,5
	B02 E	10 859	8 465	78,0	128	1,5	8 337	98,5
	B05 E	11 086	8 676	78,3	173	2,0	8 503	98,0
	Veränderung	+ 227	+ 211	+ 0,3	+ 45	+ 0,5	+ 166	- 0,5
	B02 Z	10 859	8 465	78,0	116	1,4	8 349	98,6
	B05 Z	11 086	8 676	78,3	125	1,4	8 551	98,6
	Veränderung	+ 227	+ 211	+ 0,3	+ 9	+ 0,1	+ 202	- 0,1
Reinbek	L05 Z	20 341	13 653	67,1	169	1,2	13 484	98,8
	B02 E	20 028	17 171	85,7	184	1,1	16 987	98,9
	B05 E	20 534	17 262	84,1	259	1,5	17 003	98,5
	Veränderung	+ 506	+ 91	- 1,7	+ 75	+ 0,4	+ 16	- 0,4
	B02 Z	20 028	17 171	85,7	146	0,9	17 025	99,1
	B05 Z	20 534	17 262	84,1	175	1,0	17 087	99,0
	Veränderung	+ 506	+ 91	- 1,7	+ 29	+ 0,2	+ 62	- 0,2
Rellingen	L05 Z	11 010	7 830	71,1	67	0,9	7 763	99,1
	B02 E	10 938	9 603	87,8	102	1,1	9 501	98,9
	B05 E	11 117	9 529	85,7	117	1,2	9 412	98,8
	Veränderung	+ 179	- 74	- 2,1	+ 15	+ 0,2	- 89	- 0,2
	B02 Z	10 938	9 603	87,8	79	0,8	9 524	99,2
	B05 Z	11 117	9 529	85,7	90	0,9	9 439	99,1
	Veränderung	+ 179	- 74	- 2,1	+ 11	+ 0,1	- 85	- 0,1

Noch: **4. Ergebnisse ausgewählter Gemeinden**

noch: **4.1 Wahlberechtigte, Wählerinnen und Wähler, ungültige und gültige Stimmen**

Gemeinde	Wahl	Wahl- berechtigte	Wählerinnen und Wähler	Wahl- beteiligung	Ungültige Stimmen		Gültige Stimmen	
		Anzahl		%	Anzahl	%	Anzahl	%
Rendsburg	L05 Z	21 940	12 726	58,0	191	1,5	12 535	98,5
	B02 E	22 252	16 407	73,7	424	2,6	15 983	97,4
	B05 E	22 020	15 574	70,7	260	1,7	15 314	98,3
	Veränderung	- 232	- 833	- 3,0	- 164	- 0,9	- 669	+ 0,9
	B02 Z	22 252	16 407	73,7	299	1,8	16 108	98,2
	B05 Z	22 020	15 574	70,7	252	1,6	15 322	98,4
	Veränderung	- 232	- 833	- 3,0	- 47	- 0,2	- 786	+ 0,2
Scharbeutz	L05 Z	9 278	6 138	66,2	71	1,2	6 067	98,8
	B02 E	9 167	7 324	79,9	77	1,1	7 247	98,9
	B05 E	9 404	7 486	79,6	76	1,0	7 410	99,0
	Veränderung	+ 237	+ 162	- 0,3	- 1	- 0,0	+ 163	+ 0,0
	B02 Z	9 167	7 324	79,9	57	0,8	7 267	99,2
	B05 Z	9 404	7 486	79,6	82	1,1	7 404	98,9
	Veränderung	+ 237	+ 162	- 0,3	+ 25	+ 0,3	+ 137	- 0,3
Schenefeld	L05 Z	13 695	8 727	63,7	114	1,3	8 613	98,7
	B02 E	13 808	11 739	85,0	145	1,2	11 594	98,8
	B05 E	13 874	11 267	81,2	135	1,2	11 132	98,8
	Veränderung	+ 66	- 472	- 3,8	- 10	- 0,0	- 462	+ 0,0
	B02 Z	13 808	11 739	85,0	104	0,9	11 635	99,1
	B05 Z	13 874	11 267	81,2	111	1,0	11 156	99,0
	Veränderung	+ 66	- 472	- 3,8	+ 7	+ 0,1	- 479	- 0,1
Schleswig	L05 Z	19 362	11 962	61,8	165	1,4	11 797	98,6
	B02 E	19 534	14 590	74,7	150	1,0	14 440	99,0
	B05 E	19 110	14 122	73,9	233	1,6	13 889	98,4
	Veränderung	- 424	- 468	- 0,8	+ 83	+ 0,6	- 551	- 0,6
	B02 Z	19 534	14 590	74,7	140	1,0	14 450	99,0
	B05 Z	19 110	14 122	73,9	228	1,6	13 894	98,4
	Veränderung	- 424	- 468	- 0,8	+ 88	+ 0,7	- 556	- 0,7
Schwarzenbek	L05 Z	10 845	6 468	59,6	83	1,3	6 385	98,7
	B02 E	10 721	8 557	79,8	151	1,8	8 406	98,2
	B05 E	10 970	8 473	77,2	187	2,2	8 286	97,8
	Veränderung	+ 249	- 84	- 2,6	+ 36	+ 0,4	- 120	- 0,4
	B02 Z	10 721	8 557	79,8	165	1,9	8 392	98,1
	B05 Z	10 970	8 473	77,2	144	1,7	8 329	98,3
	Veränderung	+ 249	- 84	- 2,6	- 21	- 0,2	- 63	+ 0,2
Stockelsdorf	L05 Z	13 026	9 393	72,1	127	1,4	9 266	98,6
	B02 E	12 822	10 879	84,8	112	1,0	10 767	99,0
	B05 E	13 096	10 944	83,6	151	1,4	10 793	98,6
	Veränderung	+ 274	+ 65	- 1,3	+ 39	+ 0,4	+ 26	- 0,4
	B02 Z	12 822	10 879	84,8	81	0,7	10 798	99,3
	B05 Z	13 096	10 944	83,6	137	1,3	10 807	98,7
	Veränderung	+ 274	+ 65	- 1,3	+ 56	+ 0,5	+ 9	- 0,5

Noch: **4. Ergebnisse ausgewählter Gemeinden**

noch: **4.1 Wahlberechtigte, Wählerinnen und Wähler, ungültige und gültige Stimmen**

Gemeinde Wahl		Wahl- berechtigte	Wählerinnen und Wähler	Wahl- beteiligung	Ungültige Stimmen		Gültige Stimmen	
		Anzahl		%	Anzahl	%	Anzahl	%
Tornesch	L05 Z	9 584	6 631	69,2	95	1,4	6 536	98,6
	B02 E	9 538	8 137	85,3	113	1,4	8 024	98,6
	B05 E	9 631	8 068	83,8	169	2,1	7 899	97,9
	Veränderung	+ 93	- 69	- 1,5	+ 56	+ 0,7	- 125	- 0,7
	B02 Z	9 538	8 137	85,3	75	0,9	8 062	99,1
	B05 Z	9 631	8 068	83,8	146	1,8	7 922	98,2
	Veränderung	+ 93	- 69	- 1,5	+ 71	+ 0,9	- 140	- 0,9
Uetersen	L05 Z	13 479	8 350	61,9	151	1,8	8 199	98,2
	B02 E	13 668	10 978	80,3	255	2,3	10 723	97,7
	B05 E	13 309	10 457	78,6	179	1,7	10 278	98,3
	Veränderung	- 359	- 521	- 1,7	- 76	- 0,6	- 445	+ 0,6
	B02 Z	13 668	10 978	80,3	195	1,8	10 783	98,2
	B05 Z	13 309	10 457	78,6	159	1,5	10 298	98,5
	Veränderung	- 359	- 521	- 1,7	- 36	- 0,3	- 485	+ 0,3
Wedel	L05 Z	24 611	15 262	62,0	178	1,2	15 084	98,8
	B02 E	25 071	20 732	82,7	270	1,3	20 462	98,7
	B05 E	24 756	19 797	80,0	250	1,3	19 547	98,7
	Veränderung	- 315	- 935	- 2,7	- 20	- 0,0	- 915	+ 0,0
	B02 Z	25 071	20 732	82,7	185	0,9	20 547	99,1
	B05 Z	24 756	19 797	80,0	222	1,1	19 575	98,9
	Veränderung	- 315	- 935	- 2,7	+ 37	+ 0,2	- 972	- 0,2
Wentorf bei Hamburg	L05 Z	8 978	5 900	65,7	61	1,0	5 839	99,0
	B02 E	8 610	7 404	86,0	65	0,9	7 339	99,1
	B05 E	9 068	7 656	84,4	111	1,4	7 545	98,6
	Veränderung	+ 458	+ 252	- 1,6	+ 46	+ 0,6	+ 206	- 0,6
	B02 Z	8 610	7 404	86,0	52	0,7	7 352	99,3
	B05 Z	9 068	7 656	84,4	63	0,8	7 593	99,2
	Veränderung	+ 458	+ 252	- 1,6	+ 11	+ 0,1	+ 241	- 0,1

Noch: 4. Ergebnisse ausgewählter Gemeinden

4.2 Verteilung der gültigen Stimmen

– Anzahl –

Gemeinde	Wahl	Von den gültigen Stimmen entfallen auf							
		SPD	CDU	GRÜNE	FDP	DIE LINKE.	NPD	FAMILIE	Andere
Ahrensburg	L05 Z	6 402	6 195	1 476	1 135	102	243	116	463
	B02 E	9 632	8 013	1 224	1 001	188	101	–	–
	B05 E	9 019	8 504	1 242	824	–	193	–	–
	Veränderung	- 613	+ 491	+ 18	- 177	- 188	+ 92	–	–
	B02 Z	8 025	7 032	2 713	1 663	211	41	–	522
	B05 Z	6 928	7 131	2 452	2 200	845	134	162	13
	Veränderung	- 1 097	+ 99	- 261	+ 537	+ 634	+ 93	+ 162	- 509
Bad Bramstedt	L05 Z	2 033	2 373	399	601	31	141	65	149
	B02 E	2 875	2 754	350	960	96	–	–	6
	B05 E	2 848	3 141	281	604	206	56	92	–
	Veränderung	- 27	+ 387	- 69	- 356	+ 110	+ 56	+ 92	- 6
	B02 Z	2 581	2 620	712	871	89	17	–	167
	B05 Z	2 388	2 674	646	1 053	298	75	97	1
	Veränderung	- 193	+ 54	- 66	+ 182	+ 209	+ 58	+ 97	- 166
Bad Oldesloe	L05 Z	4 727	4 422	821	793	94	248	65	314
	B02 E	6 953	5 539	736	676	167	–	–	89
	B05 E	6 339	5 827	550	497	423	112	180	–
	Veränderung	- 614	+ 288	- 186	- 179	+ 256	+ 112	+ 180	- 89
	B02 Z	6 087	5 035	1 403	1 080	208	42	–	326
	B05 Z	5 340	4 956	1 287	1 422	635	113	166	9
	Veränderung	- 747	- 79	- 116	+ 342	+ 427	+ 71	+ 166	- 317
Bad Schwartau	L05 Z	4 392	4 543	630	855	74	230	84	321
	B02 E	6 693	5 606	502	600	117	–	–	45
	B05 E	5 861	5 671	407	488	411	108	177	–
	Veränderung	- 832	+ 65	- 95	- 112	+ 294	+ 108	+ 177	- 45
	B02 Z	5 948	5 158	1 084	1 050	128	39	–	209
	B05 Z	5 071	4 766	1 022	1 479	524	114	144	1
	Veränderung	- 877	- 392	- 62	+ 429	+ 396	+ 75	+ 144	- 208
Bad Segeberg	L05 Z	3 122	3 573	439	678	64	155	72	314
	B02 E	4 560	4 428	449	712	85	–	–	93
	B05 E	4 248	4 664	363	517	369	98	136	–
	Veränderung	- 312	+ 236	- 86	- 195	+ 284	+ 98	+ 136	- 93
	B02 Z	4 096	4 105	844	946	144	32	–	191
	B05 Z	3 691	3 968	782	1 230	488	109	140	2
	Veränderung	- 405	- 137	- 62	+ 284	+ 344	+ 77	+ 140	- 189
Bargteheide	L05 Z	2 939	2 701	490	477	61	80	45	211
	B02 E	4 436	3 190	481	464	116	–	–	69
	B05 E	4 075	3 567	401	281	265	52	105	–
	Veränderung	- 361	+ 377	- 80	- 183	+ 149	+ 52	+ 105	- 69
	B02 Z	3 762	2 942	1 019	716	141	13	–	184
	B05 Z	3 319	3 001	973	931	372	52	94	4
	Veränderung	- 443	+ 59	- 46	+ 215	+ 231	+ 39	+ 94	- 180

Noch: 4. Ergebnisse ausgewählter Gemeinden

noch: 4.2 Verteilung der gültigen Stimmen

– Anzahl –

Gemeinde		Von den gültigen Stimmen entfallen auf							
Wahl		SPD	CDU	GRÜNE	FDP	DIE LINKE.	NPD	FAMILIE	Andere
Barsbüttel	L05 Z	2 643	2 729	358	452	56	145	39	169
	B02 E	3 602	3 537	400	432	70	49	–	–
	B05 E	3 458	3 742	357	335	–	153	–	–
	Veränderung	- 144	+ 205	- 43	- 97	- 70	+ 104	–	–
	B02 Z	3 210	3 083	680	691	83	23	–	340
	B05 Z	2 927	3 091	627	909	346	120	71	4
	Veränderung	- 283	+ 8	- 53	+ 218	+ 263	+ 97	+ 71	- 336
Brunsbüttel	L05 Z	2 856	2 641	199	500	57	151	35	245
	B02 E	4 207	3 053	200	446	133	–	–	39
	B05 E	3 703	3 212	178	373	297	110	109	–
	Veränderung	- 504	+ 159	- 22	- 73	+ 164	+ 110	+ 109	- 39
	B02 Z	3 885	2 711	453	660	117	38	–	222
	B05 Z	3 378	2 791	407	805	373	118	102	16
	Veränderung	- 507	+ 80	- 46	+ 145	+ 256	+ 80	+ 102	- 206
Büdelsdorf	L05 Z	2 673	1 945	178	282	31	118	46	382
	B02 E	3 799	2 385	218	269	74	–	–	105
	B05 E	3 440	2 479	169	238	245	61	–	31
	Veränderung	- 359	+ 94	- 49	- 31	+ 171	+ 61	–	- 74
	B02 Z	3 567	2 242	441	443	66	14	–	99
	B05 Z	3 091	2 190	433	503	307	64	69	4
	Veränderung	- 476	- 52	- 8	+ 60	+ 241	+ 50	+ 69	- 95
Eckernförde	L05 Z	4 623	4 298	753	735	93	190	68	1 139
	B02 E	7 192	5 230	708	718	211	–	–	103
	B05 E	6 673	5 390	664	485	529	126	–	50
	Veränderung	- 519	+ 160	- 44	- 233	+ 318	+ 126	–	- 53
	B02 Z	6 388	4 790	1 342	1 148	228	34	–	258
	B05 Z	5 848	4 672	1 110	1 342	662	116	147	24
	Veränderung	- 540	- 118	- 232	+ 194	+ 434	+ 82	+ 147	- 234
Elmshorn	L05 Z	9 401	7 842	1 576	1 419	230	467	174	889
	B02 E	14 517	9 671	1 552	1 328	386	–	–	224
	B05 E	13 404	10 403	1 258	827	1 096	312	–	–
	Veränderung	- 1 113	+ 732	- 294	- 501	+ 710	+ 312	–	- 224
	B02 Z	12 819	8 738	2 917	2 037	437	70	–	752
	B05 Z	11 576	8 833	2 524	2 381	1 445	310	273	18
	Veränderung	- 1 243	+ 95	- 393	+ 344	+ 1 008	+ 240	+ 273	- 734
Eutin	L05 Z	3 327	3 605	565	693	47	145	73	304
	B02 E	5 149	4 277	605	443	117	–	–	54
	B05 E	4 890	4 272	366	461	332	71	119	–
	Veränderung	- 259	- 5	- 239	+ 18	+ 215	+ 71	+ 119	- 54
	B02 Z	4 570	4 036	977	781	116	37	–	155
	B05 Z	4 078	3 793	913	1 077	457	85	105	6
	Veränderung	- 492	- 243	- 64	+ 296	+ 341	+ 48	+ 105	- 149

Noch: **4. Ergebnisse ausgewählter Gemeinden**

noch: **4.2 Verteilung der gültigen Stimmen**

– Anzahl –

Gemeinde		Von den gültigen Stimmen entfallen auf							
Wahl		SPD	CDU	GRÜNE	FDP	DIE LINKE.	NPD	FAMILIE	Andere
Fehmarn	L05 Z	2 727	2 862	273	318	31	112	42	157
	B02 E	4 179	3 080	349	362	79	–	–	37
	B05 E	3 582	3 599	185	247	247	72	101	–
	Veränderung	- 597	+ 519	- 164	- 115	+ 168	+ 72	+ 101	- 37
	B02 Z	3 969	2 887	502	524	78	33	–	110
	B05 Z	3 341	3 136	426	598	330	88	102	4
	Veränderung	- 628	+ 249	- 76	+ 74	+ 252	+ 55	+ 102	- 106
Flensburg	L05 Z	15 154	11 726	2 268	1 856	288	631	203	6 190
	B02 E	26 309	16 418	2 833	2 038	759	–	–	194
	B05 E	24 261	16 955	2 729	1 601	2 312	387	–	–
	Veränderung	- 2 048	+ 537	- 104	- 437	+ 1 553	+ 387	–	- 194
	B02 Z	23 396	14 362	5 556	3 424	859	128	–	828
	B05 Z	20 998	13 911	5 029	4 195	3 066	427	576	34
	Veränderung	- 2 398	- 451	- 527	+ 771	+ 2 207	+ 299	+ 576	- 794
Geesthacht	L05 Z	5 596	4 624	787	839	140	388	120	467
	B02 E	9 061	6 290	751	889	254	136	–	–
	B05 E	8 470	6 520	750	796	–	400	–	–
	Veränderung	- 591	+ 230	- 1	- 93	- 254	+ 264	–	–
	B02 Z	8 003	5 612	1 580	1 307	259	65	–	586
	B05 Z	6 909	5 327	1 590	1 753	968	279	201	9
	Veränderung	- 1 094	- 285	+ 10	+ 446	+ 709	+ 214	+ 201	- 577
Glinde	L05 Z	3 148	2 817	456	439	44	170	72	193
	B02 E	5 117	3 998	401	429	84	62	–	–
	B05 E	4 699	3 942	444	416	–	169	–	–
	Veränderung	- 418	- 56	+ 43	- 13	- 84	+ 107	–	–
	B02 Z	4 564	3 476	852	686	96	31	–	407
	B05 Z	3 895	3 308	845	1 018	457	97	118	6
	Veränderung	- 669	- 168	- 7	+ 332	+ 361	+ 66	+ 118	- 401
Glückstadt	L05 Z	2 395	1 920	359	410	47	154	57	164
	B02 E	3 797	2 506	292	327	90	–	–	14
	B05 E	3 299	2 551	266	238	268	57	80	–
	Veränderung	- 498	+ 45	- 26	- 89	+ 178	+ 57	+ 80	- 14
	B02 Z	3 261	2 189	717	569	105	20	–	156
	B05 Z	2 855	2 117	594	689	341	73	85	5
	Veränderung	- 406	- 72	- 123	+ 120	+ 236	+ 53	+ 85	- 151
Gröde	L05 Z	10	2	–	–	–	–	–	–
	B02 E	5	5	2	–	–	–	–	–
	B05 E	5	5	1	–	–	–	–	–
	Veränderung	–	–	- 1	–	–	–	–	–
	B02 Z	9	2	1	–	–	–	–	–
	B05 Z	6	3	1	–	1	–	–	–
	Veränderung	- 3	+ 1	–	–	+ 1	–	–	–

Noch: **4. Ergebnisse ausgewählter Gemeinden**

noch: **4.2 Verteilung der gültigen Stimmen**

– Anzahl –

Gemeinde	Wahl	Von den gültigen Stimmen entfallen auf							
		SPD	CDU	GRÜNE	FDP	DIE LINKE.	NPD	FAMILIE	Andere
Halstenbek	L05 Z	3 434	3 302	832	656	51	140	73	340
	B02 E	4 779	4 520	796	556	99	–	–	52
	B05 E	4 410	4 880	644	372	364	83	–	–
	Veränderung	- 369	+ 360	- 152	- 184	+ 265	+ 83	–	- 52
	B02 Z	4 258	3 804	1 290	978	139	18	–	337
	B05 Z	3 826	4 012	1 141	1 147	486	79	92	4
	Veränderung	- 432	+ 208	- 149	+ 169	+ 347	+ 61	+ 92	- 333
Harrislee	L05 Z	2 080	1 884	171	235	32	86	22	1 161
	B02 E	3 715	2 453	225	285	52	–	–	25
	B05 E	3 255	2 619	222	181	193	46	–	–
	Veränderung	- 460	+ 166	- 3	- 104	+ 141	+ 46	–	- 25
	B02 Z	3 348	2 159	557	505	64	10	–	107
	B05 Z	2 923	2 212	445	563	261	59	66	2
	Veränderung	- 425	+ 53	- 112	+ 58	+ 197	+ 49	+ 66	- 105
Heide	L05 Z	3 619	4 234	323	810	62	216	103	286
	B02 E	5 259	4 956	406	769	189	–	–	102
	B05 E	4 865	5 180	417	637	472	137	–	–
	Veränderung	- 394	+ 224	+ 11	- 132	+ 283	+ 137	–	- 102
	B02 Z	5 080	4 573	668	987	169	34	–	211
	B05 Z	4 436	4 408	718	1 328	550	135	145	6
	Veränderung	- 644	- 165	+ 50	+ 341	+ 381	+ 101	+ 145	- 205
Henstedt-Ulzburg	L05 Z	5 207	5 132	726	1 070	110	237	128	437
	B02 E	7 517	6 681	780	970	175	–	–	116
	B05 E	6 913	7 258	675	670	495	124	224	–
	Veränderung	- 604	+ 577	- 105	- 300	+ 320	+ 124	+ 224	- 116
	B02 Z	6 792	5 796	1 444	1 555	187	40	–	442
	B05 Z	6 000	5 819	1 410	2 108	640	154	232	5
	Veränderung	- 792	+ 23	- 34	+ 553	+ 453	+ 114	+ 232	- 437
Husum	L05 Z	4 097	4 087	454	556	69	163	52	888
	B02 E	6 382	4 890	720	613	174	–	–	152
	B05 E	5 050	4 182	461	360	394	119	–	–
	Veränderung	- 1 332	- 708	- 259	- 253	+ 220	+ 119	–	- 152
	B02 Z	6 171	4 369	998	890	190	57	–	269
	B05 Z	4 452	3 581	804	1 003	504	119	121	11
	Veränderung	- 1 719	- 788	- 194	+ 113	+ 314	+ 62	+ 121	- 258
Itzehoe	L05 Z	6 198	5 977	798	1 022	201	368	183	483
	B02 E	9 543	8 065	801	845	252	–	–	25
	B05 E	8 481	7 488	751	652	775	214	306	–
	Veränderung	- 1 062	- 577	- 50	- 193	+ 523	+ 214	+ 306	- 25
	B02 Z	8 590	6 949	1 697	1 484	262	79	–	437
	B05 Z	7 359	6 285	1 517	1 945	998	240	299	6
	Veränderung	- 1 231	- 664	- 180	+ 461	+ 736	+ 161	+ 299	- 431

Noch: **4. Ergebnisse ausgewählter Gemeinden**

noch: **4.2 Verteilung der gültigen Stimmen**

– Anzahl –

Gemeinde Wahl		Von den gültigen Stimmen entfallen auf							
		SPD	CDU	GRÜNE	FDP	DIE LINKE.	NPD	FAMILIE	Andere
Kaltenkirchen	L05 Z	3 534	3 169	408	759	87	239	101	274
	B02 E	4 955	4 299	440	680	146	–	–	91
	B05 E	4 816	4 597	349	462	445	128	177	–
	Veränderung	- 139	+ 298	- 91	- 218	+ 299	+ 128	+ 177	- 91
	B02 Z	4 473	3 842	837	981	167	44	–	298
	B05 Z	4 119	3 652	905	1 375	581	138	195	9
	Veränderung	- 354	- 190	+ 68	+ 394	+ 414	+ 94	+ 195	- 289
Kiel	L05 Z	49 460	33 075	13 169	7 243	1 691	2 201	685	6 175
	B02 E	74 457	40 297	9 255	8 092	2 863	834	–	249
	B05 E	69 485	43 624	8 549	4 045	5 748	1 225	1 570	–
	Veränderung	- 4 972	+ 3 327	- 706	- 4 047	+ 2 885	+ 391	+ 1 570	- 249
	B02 Z	61 489	36 596	20 890	10 948	3 098	509	–	2 695
	B05 Z	56 846	37 424	17 563	11 345	8 322	1 286	1 498	144
	Veränderung	- 4 643	+ 828	- 3 327	+ 397	+ 5 224	+ 777	+ 1 498	- 2 551
Kronshagen	L05 Z	2 613	3 100	545	515	39	78	31	311
	B02 E	3 709	3 555	419	561	103	28	–	7
	B05 E	3 290	3 853	345	227	190	38	99	–
	Veränderung	- 419	+ 298	- 74	- 334	+ 87	+ 10	+ 99	- 7
	B02 Z	3 028	3 223	1 040	855	93	18	–	139
	B05 Z	2 635	3 182	834	940	330	37	85	7
	Veränderung	- 393	- 41	- 206	+ 85	+ 237	+ 19	+ 85	- 132
Lauenburg/Elbe	L05 Z	2 033	1 933	193	300	47	153	32	126
	B02 E	3 422	2 489	189	303	92	53	–	–
	B05 E	3 240	2 449	222	295	–	177	–	–
	Veränderung	- 182	- 40	+ 33	- 8	- 92	+ 124	–	–
	B02 Z	3 142	2 221	426	452	89	26	–	204
	B05 Z	2 708	2 062	465	602	347	131	83	4
	Veränderung	- 434	- 159	+ 39	+ 150	+ 258	+ 105	+ 83	- 200
Lübeck	L05 Z	42 645	33 565	7 102	6 001	1 560	2 465	897	3 078
	B02 E	63 630	42 439	8 543	6 636	2 434	–	–	575
	B05 E	59 557	41 439	5 144	4 055	5 005	1 225	2 037	–
	Veränderung	- 4 073	- 1 000	- 3 399	- 2 581	+ 2 571	+ 1 225	+ 2 037	- 575
	B02 Z	60 039	39 012	12 375	8 135	2 033	458	–	2 582
	B05 Z	52 123	36 306	10 866	9 663	6 682	1 259	1 339	138
	Veränderung	- 7 916	- 2 706	- 1 509	+ 1 528	+ 4 649	+ 801	+ 1 339	- 2 444
Malente	L05 Z	2 007	2 650	243	459	30	110	52	166
	B02 E	2 966	3 004	272	364	53	–	–	52
	B05 E	2 705	3 185	176	339	198	68	88	–
	Veränderung	- 261	+ 181	- 96	- 25	+ 145	+ 68	+ 88	- 52
	B02 Z	2 703	2 804	456	555	55	22	–	139
	B05 Z	2 344	2 773	435	794	252	80	74	2
	Veränderung	- 359	- 31	- 21	+ 239	+ 197	+ 58	+ 74	- 137

Noch: **4. Ergebnisse ausgewählter Gemeinden**

noch: **4.2 Verteilung der gültigen Stimmen**

– Anzahl –

Gemeinde		Von den gültigen Stimmen entfallen auf							
Wahl		SPD	CDU	GRÜNE	FDP	DIE LINKE.	NPD	FAMILIE	Andere
Mölln	L05 Z	3 526	3 497	436	552	61	271	63	252
	B02 E	5 200	4 493	429	593	121	129	–	–
	B05 E	4 749	4 507	606	507	–	244	–	–
	Veränderung	- 451	+ 14	+ 177	- 86	- 121	+ 115	–	–
	B02 Z	4 622	4 277	849	789	125	87	–	225
	B05 Z	4 095	3 910	800	1 081	474	194	99	10
	Veränderung	- 527	- 367	- 49	+ 292	+ 349	+ 107	+ 99	- 215
Neumünster	L05 Z	15 279	13 083	1 854	2 446	309	1 162	481	1 527
	B02 E	22 379	15 991	2 057	1 890	505	–	–	2 653
	B05 E	21 516	17 028	1 630	1 602	–	783	953	–
	Veränderung	- 863	+ 1 037	- 427	- 288	- 505	+ 783	+ 953	- 2 653
	B02 Z	22 162	15 312	3 005	3 271	585	183	–	1 147
	B05 Z	18 531	14 529	2 860	4 105	2 234	673	691	45
	Veränderung	- 3 631	- 783	- 145	+ 834	+ 1 649	+ 490	+ 691	- 1 102
Neustadt in Holstein	L05 Z	2 968	3 086	368	507	77	171	44	217
	B02 E	4 634	3 750	318	467	108	–	–	20
	B05 E	4 315	3 775	257	400	321	99	95	–
	Veränderung	- 319	+ 25	- 61	- 67	+ 213	+ 99	+ 95	- 20
	B02 Z	4 132	3 519	664	727	109	20	–	143
	B05 Z	3 782	3 287	608	967	397	112	106	5
	Veränderung	- 350	- 232	- 56	+ 240	+ 288	+ 92	+ 106	- 138
Norderstedt	L05 Z	15 021	13 114	2 315	2 676	371	631	286	1 029
	B02 E	23 259	17 286	2 637	2 775	552	–	–	437
	B05 E	21 107	18 682	2 211	1 851	1 500	347	601	–
	Veränderung	- 2 152	+ 1 396	- 426	- 924	+ 948	+ 347	+ 601	- 437
	B02 Z	20 129	15 615	4 935	4 004	609	79	–	1 661
	B05 Z	18 231	15 550	4 343	5 089	2 084	381	611	21
	Veränderung	- 1 898	- 65	- 592	+ 1 085	+ 1 475	+ 302	+ 611	- 1 640
Pinneberg	L05 Z	7 452	6 814	1 480	1 402	142	413	147	872
	B02 E	11 024	9 466	1 428	1 125	276	–	–	233
	B05 E	10 488	10 014	1 303	868	887	246	–	–
	Veränderung	- 536	+ 548	- 125	- 257	+ 611	+ 246	–	- 233
	B02 Z	9 975	8 172	2 430	1 858	314	56	–	845
	B05 Z	9 280	8 333	2 219	2 386	1 114	249	263	12
	Veränderung	- 695	+ 161	- 211	+ 528	+ 800	+ 193	+ 263	- 833
Plön	L05 Z	1 810	2 081	246	353	28	107	32	161
	B02 E	2 565	2 561	312	314	57	–	–	92
	B05 E	2 465	2 626	212	241	–	79	92	–
	Veränderung	- 100	+ 65	- 100	- 73	- 57	+ 79	+ 92	- 92
	B02 Z	2 303	2 429	546	461	75	16	–	92
	B05 Z	2 021	2 274	469	572	214	62	98	2
	Veränderung	- 282	- 155	- 77	+ 111	+ 139	+ 46	+ 98	- 90

Noch: **4. Ergebnisse ausgewählter Gemeinden**

noch: **4.2 Verteilung der gültigen Stimmen**

– Anzahl –

Gemeinde Wahl		Von den gültigen Stimmen entfallen auf							
		SPD	CDU	GRÜNE	FDP	DIE LINKE.	NPD	FAMILIE	Andere
Preetz	L05 Z	3 776	2 902	637	544	73	187	78	338
	B02 E	5 257	3 477	607	430	101	–	–	133
	B05 E	5 092	3 721	419	326	–	137	147	–
	Veränderung	- 165	+ 244	- 188	- 104	- 101	+ 137	+ 147	- 133
	B02 Z	4 735	3 222	1 063	696	127	22	–	164
	B05 Z	4 197	3 171	972	838	445	124	131	7
	Veränderung	- 538	- 51	- 91	+ 142	+ 318	+ 102	+ 131	- 157
Quickborn	L05 Z	3 570	4 416	581	779	78	174	64	365
	B02 E	5 318	5 851	640	812	135	–	–	45
	B05 E	4 824	6 133	522	566	357	103	–	–
	Veränderung	- 494	+ 282	- 118	- 246	+ 222	+ 103	–	- 45
	B02 Z	4 760	5 024	1 213	1 343	146	24	–	341
	B05 Z	4 291	4 878	981	1 654	478	109	119	8
	Veränderung	- 469	- 146	- 232	+ 311	+ 332	+ 85	+ 119	- 333
Ratekau	L05 Z	3 500	3 220	392	547	69	199	102	220
	B02 E	5 093	3 778	392	512	81	–	–	44
	B05 E	4 687	3 954	271	376	346	89	127	–
	Veränderung	- 406	+ 176	- 121	- 136	+ 265	+ 89	+ 127	- 44
	B02 Z	4 687	3 519	664	761	81	31	–	184
	B05 Z	4 097	3 391	684	995	458	109	117	6
	Veränderung	- 590	- 128	+ 20	+ 234	+ 377	+ 78	+ 117	- 178
Ratzeburg	L05 Z	2 612	2 979	403	500	44	189	74	205
	B02 E	3 651	3 694	317	500	99	76	–	–
	B05 E	3 610	3 819	370	520	–	184	–	–
	Veränderung	- 41	+ 125	+ 53	+ 20	- 99	+ 108	–	–
	B02 Z	3 277	3 465	628	630	96	56	–	197
	B05 Z	2 989	3 236	640	1 029	428	132	92	5
	Veränderung	- 288	- 229	+ 12	+ 399	+ 332	+ 76	+ 92	- 192
Reinbek	L05 Z	5 107	5 305	1 216	1 065	78	228	103	382
	B02 E	7 820	7 109	929	862	193	74	–	–
	B05 E	7 462	7 630	960	766	–	185	–	–
	Veränderung	- 358	+ 521	+ 31	- 96	- 193	+ 111	–	–
	B02 Z	6 489	6 119	2 124	1 509	228	28	–	528
	B05 Z	5 799	6 330	1 900	2 037	734	143	132	12
	Veränderung	- 690	+ 211	- 224	+ 528	+ 506	+ 115	+ 132	- 516
Rellingen	L05 Z	2 727	3 461	515	525	30	120	56	329
	B02 E	3 917	4 579	481	421	55	–	–	48
	B05 E	3 436	4 869	463	288	286	70	–	–
	Veränderung	- 481	+ 290	- 18	- 133	+ 231	+ 70	–	- 48
	B02 Z	3 613	3 756	952	853	62	17	–	271
	B05 Z	3 141	3 930	787	1 063	339	82	92	5
	Veränderung	- 472	+ 174	- 165	+ 210	+ 277	+ 65	+ 92	- 266

Noch: **4. Ergebnisse ausgewählter Gemeinden**

noch: **4.2 Verteilung der gültigen Stimmen**

– Anzahl –

Gemeinde	Wahl	Von den gültigen Stimmen entfallen auf							
		SPD	CDU	GRÜNE	FDP	DIE LINKE.	NPD	FAMILIE	Andere
Rendsburg	L05 Z	5 344	4 359	671	746	118	317	112	868
	B02 E	8 519	5 709	532	691	244	–	–	288
	B05 E	7 527	5 587	545	543	748	252	–	112
	Veränderung	- 992	- 122	+ 13	- 148	+ 504	+ 252	–	- 176
	B02 Z	7 959	5 272	1 201	1 059	252	52	–	313
	B05 Z	6 576	4 862	1 222	1 278	914	259	199	12
	Veränderung	- 1 383	- 410	+ 21	+ 219	+ 662	+ 207	+ 199	- 301
Scharbeutz	L05 Z	2 171	2 716	278	555	25	97	44	181
	B02 E	3 131	3 316	284	455	46	–	–	15
	B05 E	2 959	3 581	189	342	210	47	82	–
	Veränderung	- 172	+ 265	- 95	- 113	+ 164	+ 47	+ 82	- 15
	B02 Z	2 853	3 010	479	731	65	15	–	114
	B05 Z	2 507	2 999	465	1 003	304	49	75	2
	Veränderung	- 346	- 11	- 14	+ 272	+ 239	+ 34	+ 75	- 112
Schenefeld	L05 Z	3 460	3 105	655	644	55	170	130	394
	B02 E	5 596	4 476	715	618	131	–	–	58
	B05 E	4 990	4 540	615	498	381	108	–	–
	Veränderung	- 606	+ 64	- 100	- 120	+ 250	+ 108	–	- 58
	B02 Z	4 977	3 744	1 243	980	142	15	–	534
	B05 Z	4 411	3 752	1 042	1 204	462	103	178	4
	Veränderung	- 566	+ 8	- 201	+ 224	+ 320	+ 88	+ 178	- 530
Schleswig	L05 Z	4 649	4 189	598	588	97	179	68	1 429
	B02 E	7 600	5 496	589	522	174	–	–	59
	B05 E	6 740	5 567	545	363	553	121	–	–
	Veränderung	- 860	+ 71	- 44	- 159	+ 379	+ 121	–	- 59
	B02 Z	6 844	4 838	1 343	954	207	37	–	227
	B05 Z	5 984	4 423	1 140	1 387	702	109	131	18
	Veränderung	- 860	- 415	- 203	+ 433	+ 495	+ 72	+ 131	- 209
Schwarzenbek	L05 Z	2 597	2 574	308	429	53	179	48	197
	B02 E	4 212	3 265	289	463	122	55	–	–
	B05 E	3 962	3 398	323	432	–	171	–	–
	Veränderung	- 250	+ 133	+ 34	- 31	- 122	+ 116	–	–
	B02 Z	3 802	2 905	654	665	105	22	–	239
	B05 Z	3 371	2 833	596	899	426	113	88	3
	Veränderung	- 431	- 72	- 58	+ 234	+ 321	+ 91	+ 88	- 236
Stockelsdorf	L05 Z	3 657	3 944	501	586	58	194	75	251
	B02 E	5 280	4 434	438	478	107	–	–	30
	B05 E	4 989	4 605	317	362	307	92	121	–
	Veränderung	- 291	+ 171	- 121	- 116	+ 200	+ 92	+ 121	- 30
	B02 Z	4 725	4 117	878	787	102	37	–	152
	B05 Z	4 312	4 001	800	1 045	422	98	124	5
	Veränderung	- 413	- 116	- 78	+ 258	+ 320	+ 61	+ 124	- 147

Noch: **4. Ergebnisse ausgewählter Gemeinden**

noch: **4.2 Verteilung der gültigen Stimmen**

– Anzahl –

Gemeinde		Von den gültigen Stimmen entfallen auf							
Wahl		SPD	CDU	GRÜNE	FDP	DIE LINKE.	NPD	FAMILIE	Andere
Tornesch	L05 Z	2 643	2 412	524	525	36	149	71	176
	B02 E	3 933	3 009	446	507	86	–	–	43
	B05 E	3 493	3 315	408	294	297	92	–	–
	Veränderung	- 440	+ 306	- 38	- 213	+ 211	+ 92	–	- 43
	B02 Z	3 521	2 664	840	692	107	11	–	227
	B05 Z	3 074	2 842	705	748	358	78	116	1
	Veränderung	- 447	+ 178	- 135	+ 56	+ 251	+ 67	+ 116	- 226
Uetersen	L05 Z	3 412	3 095	512	539	42	288	62	249
	B02 E	5 314	4 160	513	580	119	–	–	37
	B05 E	4 727	4 198	399	404	388	162	–	–
	Veränderung	- 587	+ 38	- 114	- 176	+ 269	+ 162	–	- 37
	B02 Z	4 961	3 734	884	736	98	47	–	323
	B05 Z	4 201	3 513	815	1 004	484	159	117	5
	Veränderung	- 760	- 221	- 69	+ 268	+ 386	+ 112	+ 117	- 318
Wedel	L05 Z	6 428	5 243	1 320	1 090	76	299	86	542
	B02 E	9 912	7 546	1 545	1 067	230	–	–	162
	B05 E	8 794	7 968	1 220	693	698	174	–	–
	Veränderung	- 1 118	+ 422	- 325	- 374	+ 468	+ 174	–	- 162
	B02 Z	8 862	6 471	2 540	1 676	290	40	–	668
	B05 Z	7 512	6 481	2 246	2 021	957	171	177	10
	Veränderung	- 1 350	+ 10	- 294	+ 345	+ 667	+ 131	+ 177	- 658
Wentorf bei Hamburg	L05 Z	2 184	2 407	438	518	40	83	23	146
	B02 E	3 112	3 228	414	483	65	37	–	–
	B05 E	3 130	3 457	486	382	–	90	–	–
	Veränderung	+ 18	+ 229	+ 72	- 101	- 65	+ 53	–	–
	B02 Z	2 527	2 888	882	733	74	12	–	236
	B05 Z	2 519	2 900	815	957	264	79	55	4
	Veränderung	- 8	+ 12	- 67	+ 224	+ 190	+ 67	+ 55	- 232

Noch: 4. Ergebnisse ausgewählter Gemeinden

4.3 Verteilung der gültigen Stimmen

– in % (Veränderung: in %-Pkt.) –

Gemeinde		Von den gültigen Stimmen entfallen auf							
Wahl		SPD	CDU	GRÜNE	FDP	DIE LINKE.	NPD	FAMILIE	Andere
Ahrensburg	L05 Z	39,7	38,4	9,1	7,0	0,6	1,5	0,7	2,9
	B02 E	47,8	39,7	6,1	4,9	0,9	0,5	–	–
	B05 E	45,6	43,0	6,3	4,2	–	1,0	–	–
	Veränderung	- 2,2	+ 3,2	+ 0,2	- 0,7	- 0,9	+ 0,5	–	–
	B02 Z	39,7	34,8	13,4	8,2	1,0	0,2	–	2,6
	B05 Z	34,9	35,9	12,3	11,1	4,3	0,7	0,8	0,1
	Veränderung	- 4,8	+ 1,1	- 1,1	+ 2,8	+ 3,2	+ 0,5	+ 0,8	- 2,5
Bad Bramstedt	L05 Z	35,1	41,0	6,9	10,4	0,5	2,4	1,1	2,6
	B02 E	40,8	39,1	4,9	13,6	1,4	–	–	0,1
	B05 E	39,4	43,5	3,9	8,4	2,9	0,8	1,3	–
	Veränderung	- 1,4	+ 4,3	- 1,0	- 5,3	+ 1,5	+ 0,8	+ 1,3	- 0,1
	B02 Z	36,6	37,1	10,1	12,3	1,3	0,2	–	2,4
	B05 Z	33,0	37,0	8,9	14,6	4,1	1,0	1,3	0,0
	Veränderung	- 3,6	- 0,2	- 1,2	+ 2,2	+ 2,9	+ 0,8	+ 1,3	- 2,4
Bad Oldesloe	L05 Z	41,2	38,5	7,1	6,9	0,8	2,2	0,6	2,7
	B02 E	49,1	39,1	5,2	4,8	1,2	–	–	0,6
	B05 E	45,5	41,8	3,9	3,6	3,0	0,8	1,3	–
	Veränderung	- 3,6	+ 2,7	- 1,2	- 1,2	+ 1,9	+ 0,8	+ 1,3	- 0,6
	B02 Z	42,9	35,5	9,9	7,6	1,5	0,3	–	2,3
	B05 Z	38,3	35,6	9,2	10,2	4,6	0,8	1,2	0,1
	Veränderung	- 4,6	+ 0,1	- 0,7	+ 2,6	+ 3,1	+ 0,5	+ 1,2	- 2,2
Bad Schwartau	L05 Z	39,5	40,8	5,7	7,7	0,7	2,1	0,8	2,9
	B02 E	49,3	41,3	3,7	4,4	0,9	–	–	0,3
	B05 E	44,7	43,2	3,1	3,7	3,1	0,8	1,3	–
	Veränderung	- 4,7	+ 1,9	- 0,6	- 0,7	+ 2,3	+ 0,8	+ 1,3	- 0,3
	B02 Z	43,7	37,9	8,0	7,7	0,9	0,3	–	1,5
	B05 Z	38,6	36,3	7,8	11,3	4,0	0,9	1,1	0,0
	Veränderung	- 5,0	- 1,6	- 0,2	+ 3,6	+ 3,1	+ 0,6	+ 1,1	- 1,5
Bad Segeberg	L05 Z	37,1	42,4	5,2	8,1	0,8	1,8	0,9	3,7
	B02 E	44,2	42,9	4,3	6,9	0,8	–	–	0,9
	B05 E	40,9	44,9	3,5	4,9	3,5	0,9	1,3	–
	Veränderung	- 3,3	+ 2,0	- 0,9	- 2,0	+ 2,7	+ 0,9	+ 1,3	- 0,9
	B02 Z	39,5	39,6	8,1	9,1	1,4	0,3	–	1,8
	B05 Z	35,5	38,1	7,5	11,8	4,7	1,0	1,3	0,0
	Veränderung	- 4,1	- 1,5	- 0,6	+ 2,7	+ 3,3	+ 0,7	+ 1,3	- 1,8
Bargteheide	L05 Z	42,0	38,6	7,0	6,8	0,9	1,1	0,6	3,0
	B02 E	50,7	36,4	5,5	5,3	1,3	–	–	0,8
	B05 E	46,6	40,8	4,6	3,2	3,0	0,6	1,2	–
	Veränderung	- 4,1	+ 4,4	- 0,9	- 2,1	+ 1,7	+ 0,6	+ 1,2	- 0,8
	B02 Z	42,9	33,5	11,6	8,2	1,6	0,1	–	2,1
	B05 Z	37,9	34,3	11,1	10,6	4,3	0,6	1,1	0,0
	Veränderung	- 4,9	+ 0,8	- 0,5	+ 2,5	+ 2,6	+ 0,4	+ 1,1	- 2,1

Noch: 4. Ergebnisse ausgewählter Gemeinden

noch: 4.3 Verteilung der gültigen Stimmen

– in % (Veränderung: in %-Pkt.) –

Gemeinde	Wahl	Von den gültigen Stimmen entfallen auf							
		SPD	CDU	GRÜNE	FDP	DIE LINKE.	NPD	FAMILIE	Andere
Barsbüttel	L05 Z	40,1	41,4	5,4	6,9	0,8	2,2	0,6	2,6
	B02 E	44,5	43,7	4,9	5,3	0,9	0,6	–	–
	B05 E	43,0	46,5	4,4	4,2	–	1,9	–	–
	Veränderung	- 1,5	+ 2,8	- 0,5	- 1,2	- 0,9	+ 1,3	–	–
	B02 Z	39,6	38,0	8,4	8,5	1,0	0,3	–	4,2
	B05 Z	36,2	38,2	7,7	11,2	4,3	1,5	0,9	0,0
	Veränderung	- 3,4	+ 0,2	- 0,6	+ 2,7	+ 3,3	+ 1,2	+ 0,9	- 4,1
Brunsbüttel	L05 Z	42,7	39,5	3,0	7,5	0,9	2,3	0,5	3,7
	B02 E	52,1	37,8	2,5	5,5	1,6	–	–	0,5
	B05 E	46,4	40,2	2,2	4,7	3,7	1,4	1,4	–
	Veränderung	- 5,7	+ 2,4	- 0,2	- 0,8	+ 2,1	+ 1,4	+ 1,4	- 0,5
	B02 Z	48,0	33,5	5,6	8,2	1,4	0,5	–	2,7
	B05 Z	42,3	34,9	5,1	10,1	4,7	1,5	1,3	0,2
	Veränderung	- 5,8	+ 1,4	- 0,5	+ 1,9	+ 3,2	+ 1,0	+ 1,3	- 2,5
Büdelsdorf	L05 Z	47,3	34,4	3,1	4,9	0,5	2,1	0,8	6,8
	B02 E	55,5	34,8	3,2	3,9	1,1	–	–	1,5
	B05 E	51,6	37,2	2,5	3,6	3,7	0,9	–	0,5
	Veränderung	- 3,8	+ 2,4	- 0,6	- 0,4	+ 2,6	+ 0,9	–	- 1,1
	B02 Z	51,9	32,6	6,4	6,4	1,0	0,2	–	1,4
	B05 Z	46,4	32,9	6,5	7,6	4,6	1,0	1,0	0,1
	Veränderung	- 5,5	+ 0,3	+ 0,1	+ 1,1	+ 3,6	+ 0,8	+ 1,0	- 1,4
Eckernförde	L05 Z	38,9	36,1	6,3	6,2	0,8	1,6	0,6	9,6
	B02 E	50,8	36,9	4,9	5,1	1,5	–	–	0,7
	B05 E	47,9	38,7	4,8	3,5	3,8	0,9	–	0,4
	Veränderung	- 2,8	+ 1,8	- 0,1	- 1,6	+ 2,3	+ 0,9	–	- 0,4
	B02 Z	45,0	33,8	9,5	8,1	1,6	0,2	–	1,8
	B05 Z	42,0	33,6	8,0	9,6	4,8	0,8	1,1	0,2
	Veränderung	- 3,0	- 0,2	- 1,5	+ 1,5	+ 3,1	+ 0,6	+ 1,1	- 1,6
Elmshorn	L05 Z	42,7	35,6	7,2	6,5	1,0	2,1	0,8	4,0
	B02 E	52,4	34,9	5,6	4,8	1,4	–	–	0,8
	B05 E	49,1	38,1	4,6	3,0	4,0	1,1	–	–
	Veränderung	- 3,4	+ 3,2	- 1,0	- 1,8	+ 2,6	+ 1,1	–	- 0,8
	B02 Z	46,2	31,5	10,5	7,3	1,6	0,3	–	2,7
	B05 Z	42,3	32,3	9,2	8,7	5,3	1,1	1,0	0,1
	Veränderung	- 3,9	+ 0,8	- 1,3	+ 1,4	+ 3,7	+ 0,9	+ 1,0	- 2,6
Eutin	L05 Z	38,0	41,2	6,5	7,9	0,5	1,7	0,8	3,5
	B02 E	48,4	40,2	5,7	4,2	1,1	–	–	0,5
	B05 E	46,5	40,6	3,5	4,4	3,2	0,7	1,1	–
	Veränderung	- 1,8	+ 0,5	- 2,2	+ 0,2	+ 2,1	+ 0,7	+ 1,1	- 0,5
	B02 Z	42,8	37,8	9,2	7,3	1,1	0,3	–	1,5
	B05 Z	38,8	36,1	8,7	10,2	4,3	0,8	1,0	0,1
	Veränderung	- 4,0	- 1,7	- 0,5	+ 2,9	+ 3,3	+ 0,5	+ 1,0	- 1,4

Noch: **4. Ergebnisse ausgewählter Gemeinden**

noch: **4.3 Verteilung der gültigen Stimmen**

– in % (Veränderung: in %-Pkt.) –

Gemeinde	Wahl	Von den gültigen Stimmen entfallen auf							
		SPD	CDU	GRÜNE	FDP	DIE LINKE.	NPD	FAMILIE	Andere
Fehmarn	L05 Z	41,8	43,9	4,2	4,9	0,5	1,7	0,6	2,4
	B02 E	51,7	38,1	4,3	4,5	1,0	–	–	0,5
	B05 E	44,6	44,8	2,3	3,1	3,1	0,9	1,3	–
	Veränderung	- 7,1	+ 6,7	- 2,0	- 1,4	+ 2,1	+ 0,9	+ 1,3	- 0,5
	B02 Z	49,0	35,6	6,2	6,5	1,0	0,4	–	1,4
	B05 Z	41,6	39,1	5,3	7,5	4,1	1,1	1,3	0,0
	Veränderung	- 7,3	+ 3,4	- 0,9	+ 1,0	+ 3,1	+ 0,7	+ 1,3	- 1,3
Flensburg	L05 Z	39,6	30,6	5,9	4,8	0,8	1,6	0,5	16,2
	B02 E	54,2	33,8	5,8	4,2	1,6	–	–	0,4
	B05 E	50,3	35,1	5,7	3,3	4,8	0,8	–	–
	Veränderung	- 3,9	+ 1,3	- 0,2	- 0,9	+ 3,2	+ 0,8	–	- 0,4
	B02 Z	48,2	29,6	11,4	7,1	1,8	0,3	–	1,7
	B05 Z	43,5	28,8	10,4	8,7	6,4	0,9	1,2	0,1
	Veränderung	- 4,7	- 0,7	- 1,0	+ 1,6	+ 4,6	+ 0,6	+ 1,2	- 1,6
Geesthacht	L05 Z	43,2	35,7	6,1	6,5	1,1	3,0	0,9	3,6
	B02 E	52,1	36,2	4,3	5,1	1,5	0,8	–	–
	B05 E	50,0	38,5	4,4	4,7	–	2,4	–	–
	Veränderung	- 2,1	+ 2,3	+ 0,1	- 0,4	- 1,5	+ 1,6	–	–
	B02 Z	46,0	32,2	9,1	7,5	1,5	0,4	–	3,4
	B05 Z	40,6	31,3	9,3	10,3	5,7	1,6	1,2	0,1
	Veränderung	- 5,4	- 1,0	+ 0,3	+ 2,8	+ 4,2	+ 1,3	+ 1,2	- 3,3
Glinde	L05 Z	42,9	38,4	6,2	6,0	0,6	2,3	1,0	2,6
	B02 E	50,7	39,6	4,0	4,3	0,8	0,6	–	–
	B05 E	48,6	40,8	4,6	4,3	–	1,7	–	–
	Veränderung	- 2,1	+ 1,1	+ 0,6	+ 0,1	- 0,8	+ 1,1	–	–
	B02 Z	45,1	34,4	8,4	6,8	0,9	0,3	–	4,0
	B05 Z	40,0	33,9	8,7	10,4	4,7	1,0	1,2	0,1
	Veränderung	- 5,2	- 0,4	+ 0,2	+ 3,7	+ 3,7	+ 0,7	+ 1,2	- 4,0
Glückstadt	L05 Z	43,5	34,9	6,5	7,4	0,9	2,8	1,0	3,0
	B02 E	54,0	35,7	4,2	4,7	1,3	–	–	0,2
	B05 E	48,8	37,7	3,9	3,5	4,0	0,8	1,2	–
	Veränderung	- 5,2	+ 2,1	- 0,2	- 1,1	+ 2,7	+ 0,8	+ 1,2	- 0,2
	B02 Z	46,5	31,2	10,2	8,1	1,5	0,3	–	2,2
	B05 Z	42,2	31,3	8,8	10,2	5,0	1,1	1,3	0,1
	Veränderung	- 4,2	+ 0,1	- 1,4	+ 2,1	+ 3,5	+ 0,8	+ 1,3	- 2,1
Gröde	L05 Z	83,3	16,7	–	–	–	–	–	–
	B02 E	41,7	41,7	16,7	–	–	–	–	–
	B05 E	45,5	45,5	9,1	–	–	–	–	–
	Veränderung	+ 3,8	+ 3,8	- 7,6	–	–	–	–	–
	B02 Z	75,0	16,7	8,3	–	–	–	–	–
	B05 Z	54,5	27,3	9,1	–	9,1	–	–	–
	Veränderung	- 20,5	+ 10,6	+ 0,8	–	+ 9,1	–	–	–

Noch: **4. Ergebnisse ausgewählter Gemeinden**

noch: **4.3 Verteilung der gültigen Stimmen**

– in % (Veränderung: in %-Pkt.) –

Gemeinde	Wahl	Von den gültigen Stimmen entfallen auf							
		SPD	CDU	GRÜNE	FDP	DIE LINKE.	NPD	FAMILIE	Andere
Halstenbek	L05 Z	38,9	37,4	9,4	7,4	0,6	1,6	0,8	3,9
	B02 E	44,2	41,8	7,4	5,1	0,9	–	–	0,5
	B05 E	41,0	45,4	6,0	3,5	3,4	0,8	–	–
	Veränderung	- 3,2	+ 3,5	- 1,4	- 1,7	+ 2,5	+ 0,8	–	- 0,5
	B02 Z	39,3	35,1	11,9	9,0	1,3	0,2	–	3,1
	B05 Z	35,5	37,2	10,6	10,6	4,5	0,7	0,9	0,0
	Veränderung	- 3,9	+ 2,0	- 1,3	+ 1,6	+ 3,2	+ 0,6	+ 0,9	- 3,1
Harrislee	L05 Z	36,7	33,2	3,0	4,1	0,6	1,5	0,4	20,5
	B02 E	55,0	36,3	3,3	4,2	0,8	–	–	0,4
	B05 E	50,0	40,2	3,4	2,8	3,0	0,7	–	–
	Veränderung	- 5,0	+ 3,9	+ 0,1	- 1,4	+ 2,2	+ 0,7	–	- 0,4
	B02 Z	49,6	32,0	8,3	7,5	0,9	0,1	–	1,6
	B05 Z	44,8	33,9	6,8	8,6	4,0	0,9	1,0	0,0
	Veränderung	- 4,8	+ 1,9	- 1,4	+ 1,1	+ 3,0	+ 0,8	+ 1,0	- 1,6
Heide	L05 Z	37,5	43,9	3,3	8,4	0,6	2,2	1,1	3,0
	B02 E	45,0	42,4	3,5	6,6	1,6	–	–	0,9
	B05 E	41,6	44,2	3,6	5,4	4,0	1,2	–	–
	Veränderung	- 3,5	+ 1,8	+ 0,1	- 1,1	+ 2,4	+ 1,2	–	- 0,9
	B02 Z	43,3	39,0	5,7	8,4	1,4	0,3	–	1,8
	B05 Z	37,8	37,6	6,1	11,3	4,7	1,2	1,2	0,1
	Veränderung	- 5,5	- 1,4	+ 0,4	+ 2,9	+ 3,2	+ 0,9	+ 1,2	- 1,7
Henstedt-Ulzburg	L05 Z	39,9	39,3	5,6	8,2	0,8	1,8	1,0	3,3
	B02 E	46,3	41,1	4,8	6,0	1,1	–	–	0,7
	B05 E	42,3	44,4	4,1	4,1	3,0	0,8	1,4	–
	Veränderung	- 4,0	+ 3,2	- 0,7	- 1,9	+ 1,9	+ 0,8	+ 1,4	- 0,7
	B02 Z	41,8	35,7	8,9	9,6	1,2	0,2	–	2,7
	B05 Z	36,7	35,6	8,6	12,9	3,9	0,9	1,4	0,0
	Veränderung	- 5,1	- 0,1	- 0,3	+ 3,3	+ 2,8	+ 0,7	+ 1,4	- 2,7
Husum	L05 Z	39,5	39,4	4,4	5,4	0,7	1,6	0,5	8,6
	B02 E	49,4	37,8	5,6	4,7	1,3	–	–	1,2
	B05 E	47,8	39,6	4,4	3,4	3,7	1,1	–	–
	Veränderung	- 1,6	+ 1,8	- 1,2	- 1,3	+ 2,4	+ 1,1	–	- 1,2
	B02 Z	47,7	33,8	7,7	6,9	1,5	0,4	–	2,1
	B05 Z	42,0	33,8	7,6	9,5	4,8	1,1	1,1	0,1
	Veränderung	- 5,7	+ 0,0	- 0,1	+ 2,6	+ 3,3	+ 0,7	+ 1,1	- 2,0
Itzehoe	L05 Z	40,7	39,2	5,2	6,7	1,3	2,4	1,2	3,2
	B02 E	48,9	41,3	4,1	4,3	1,3	–	–	0,1
	B05 E	45,4	40,1	4,0	3,5	4,2	1,1	1,6	–
	Veränderung	- 3,4	- 1,2	- 0,1	- 0,8	+ 2,9	+ 1,1	+ 1,6	- 0,1
	B02 Z	44,1	35,6	8,7	7,6	1,3	0,4	–	2,2
	B05 Z	39,5	33,7	8,1	10,4	5,4	1,3	1,6	0,0
	Veränderung	- 4,6	- 1,9	- 0,6	+ 2,8	+ 4,0	+ 0,9	+ 1,6	- 2,2

Noch: **4. Ergebnisse ausgewählter Gemeinden**

noch: **4.3 Verteilung der gültigen Stimmen**

– in % (Veränderung: in %-Pkt.) –

Gemeinde		Von den gültigen Stimmen entfallen auf							
Wahl		SPD	CDU	GRÜNE	FDP	DIE LINKE.	NPD	FAMILIE	Andere
Kaltenkirchen	L05 Z	41,2	37,0	4,8	8,9	1,0	2,8	1,2	3,2
	B02 E	46,7	40,5	4,1	6,4	1,4	–	–	0,9
	B05 E	43,9	41,9	3,2	4,2	4,1	1,2	1,6	–
	Veränderung	- 2,8	+ 1,4	- 1,0	- 2,2	+ 2,7	+ 1,2	+ 1,6	- 0,9
	B02 Z	42,0	36,1	7,9	9,2	1,6	0,4	–	2,8
	B05 Z	37,5	33,3	8,2	12,5	5,3	1,3	1,8	0,1
	Veränderung	- 4,5	- 2,8	+ 0,4	+ 3,3	+ 3,7	+ 0,8	+ 1,8	- 2,7
Kiel	L05 Z	43,5	29,1	11,6	6,4	1,5	1,9	0,6	5,4
	B02 E	54,7	29,6	6,8	5,9	2,1	0,6	–	0,2
	B05 E	51,8	32,5	6,4	3,0	4,3	0,9	1,2	–
	Veränderung	- 3,0	+ 2,9	- 0,4	- 2,9	+ 2,2	+ 0,3	+ 1,2	- 0,2
	B02 Z	45,1	26,9	15,3	8,0	2,3	0,4	–	2,0
	B05 Z	42,3	27,8	13,1	8,4	6,2	1,0	1,1	0,1
	Veränderung	- 2,9	+ 1,0	- 2,3	+ 0,4	+ 3,9	+ 0,6	+ 1,1	- 1,9
Kronshagen	L05 Z	36,1	42,9	7,5	7,1	0,5	1,1	0,4	4,3
	B02 E	44,2	42,4	4,9	6,7	1,2	0,3	–	0,1
	B05 E	40,9	47,9	4,3	2,8	2,4	0,5	1,2	–
	Veränderung	- 3,3	+ 5,5	- 0,6	- 3,9	+ 1,1	+ 0,1	+ 1,2	- 0,1
	B02 Z	36,1	38,4	12,4	10,2	1,1	0,2	–	1,7
	B05 Z	32,7	39,5	10,4	11,7	4,1	0,5	1,1	0,1
	Veränderung	- 3,3	+ 1,1	- 2,0	+ 1,5	+ 3,0	+ 0,2	+ 1,1	- 1,6
Lauenburg/Elbe	L05 Z	42,2	40,1	4,0	6,2	1,0	3,2	0,7	2,6
	B02 E	52,3	38,0	2,9	4,6	1,4	0,8	–	–
	B05 E	50,8	38,4	3,5	4,6	–	2,8	–	–
	Veränderung	- 1,5	+ 0,4	+ 0,6	- 0,0	- 1,4	+ 2,0	–	–
	B02 Z	47,9	33,9	6,5	6,9	1,4	0,4	–	3,1
	B05 Z	42,3	32,2	7,3	9,4	5,4	2,0	1,3	0,1
	Veränderung	- 5,6	- 1,6	+ 0,8	+ 2,5	+ 4,1	+ 1,6	+ 1,3	- 3,0
Lübeck	L05 Z	43,8	34,5	7,3	6,2	1,6	2,5	0,9	3,2
	B02 E	51,2	34,2	6,9	5,3	2,0	–	–	0,5
	B05 E	50,3	35,0	4,3	3,4	4,2	1,0	1,7	–
	Veränderung	- 0,9	+ 0,8	- 2,5	- 1,9	+ 2,3	+ 1,0	+ 1,7	- 0,5
	B02 Z	48,2	31,3	9,9	6,5	1,6	0,4	–	2,1
	B05 Z	44,0	30,7	9,2	8,2	5,6	1,1	1,1	0,1
	Veränderung	- 4,1	- 0,6	- 0,7	+ 1,6	+ 4,0	+ 0,7	+ 1,1	- 2,0
Malente	L05 Z	35,1	46,4	4,3	8,0	0,5	1,9	0,9	2,9
	B02 E	44,2	44,8	4,1	5,4	0,8	–	–	0,8
	B05 E	40,0	47,1	2,6	5,0	2,9	1,0	1,3	–
	Veränderung	- 4,2	+ 2,4	- 1,4	- 0,4	+ 2,1	+ 1,0	+ 1,3	- 0,8
	B02 Z	40,1	41,6	6,8	8,2	0,8	0,3	–	2,1
	B05 Z	34,7	41,1	6,4	11,8	3,7	1,2	1,1	0,0
	Veränderung	- 5,4	- 0,6	- 0,3	+ 3,5	+ 2,9	+ 0,9	+ 1,1	- 2,0

Noch: **4. Ergebnisse ausgewählter Gemeinden**

noch: **4.3 Verteilung der gültigen Stimmen**

– in % (Veränderung: in %-Pkt.) –

Gemeinde		Von den gültigen Stimmen entfallen auf							
Wahl		SPD	CDU	GRÜNE	FDP	DIE LINKE.	NPD	FAMILIE	Andere
Mölln	L05 Z	40,7	40,4	5,0	6,4	0,7	3,1	0,7	2,9
	B02 E	47,4	41,0	3,9	5,4	1,1	1,2	–	–
	B05 E	44,7	42,5	5,7	4,8	–	2,3	–	–
	Veränderung	- 2,7	+ 1,5	+ 1,8	- 0,6	- 1,1	+ 1,1	–	–
	B02 Z	42,1	39,0	7,7	7,2	1,1	0,8	–	2,1
	B05 Z	38,4	36,7	7,5	10,1	4,4	1,8	0,9	0,1
	Veränderung	- 3,7	- 2,3	- 0,2	+ 2,9	+ 3,3	+ 1,0	+ 0,9	- 2,0
Neumünster	L05 Z	42,3	36,2	5,1	6,8	0,9	3,2	1,3	4,2
	B02 E	49,2	35,2	4,5	4,2	1,1	–	–	5,8
	B05 E	49,4	39,1	3,7	3,7	–	1,8	2,2	–
	Veränderung	+ 0,2	+ 4,0	- 0,8	- 0,5	- 1,1	+ 1,8	+ 2,2	- 5,8
	B02 Z	48,5	33,5	6,6	7,2	1,3	0,4	–	2,5
	B05 Z	42,4	33,3	6,5	9,4	5,1	1,5	1,6	0,1
	Veränderung	- 6,1	- 0,3	- 0,0	+ 2,2	+ 3,8	+ 1,1	+ 1,6	- 2,4
Neustadt in Holstein	L05 Z	39,9	41,5	4,9	6,8	1,0	2,3	0,6	2,9
	B02 E	49,8	40,3	3,4	5,0	1,2	–	–	0,2
	B05 E	46,6	40,8	2,8	4,3	3,5	1,1	1,0	–
	Veränderung	- 3,3	+ 0,4	- 0,6	- 0,7	+ 2,3	+ 1,1	+ 1,0	- 0,2
	B02 Z	44,4	37,8	7,1	7,8	1,2	0,2	–	1,5
	B05 Z	40,8	35,5	6,6	10,4	4,3	1,2	1,1	0,1
	Veränderung	- 3,5	- 2,3	- 0,6	+ 2,6	+ 3,1	+ 1,0	+ 1,1	- 1,5
Norderstedt	L05 Z	42,4	37,0	6,5	7,6	1,0	1,8	0,8	2,9
	B02 E	49,5	36,8	5,6	5,9	1,2	–	–	0,9
	B05 E	45,6	40,4	4,8	4,0	3,2	0,7	1,3	–
	Veränderung	- 4,0	+ 3,5	- 0,8	- 1,9	+ 2,1	+ 0,7	+ 1,3	- 0,9
	B02 Z	42,8	33,2	10,5	8,5	1,3	0,2	–	3,5
	B05 Z	39,4	33,6	9,4	11,0	4,5	0,8	1,3	0,0
	Veränderung	- 3,4	+ 0,4	- 1,1	+ 2,5	+ 3,2	+ 0,7	+ 1,3	- 3,5
Pinneberg	L05 Z	39,8	36,4	7,9	7,5	0,8	2,2	0,8	4,7
	B02 E	46,8	40,2	6,1	4,8	1,2	–	–	1,0
	B05 E	44,1	42,1	5,5	3,6	3,7	1,0	–	–
	Veränderung	- 2,8	+ 1,9	- 0,6	- 1,1	+ 2,6	+ 1,0	–	- 1,0
	B02 Z	42,2	34,6	10,3	7,9	1,3	0,2	–	3,6
	B05 Z	38,9	34,9	9,3	10,0	4,7	1,0	1,1	0,1
	Veränderung	- 3,3	+ 0,4	- 1,0	+ 2,1	+ 3,3	+ 0,8	+ 1,1	- 3,5
Plön	L05 Z	37,6	43,2	5,1	7,3	0,6	2,2	0,7	3,3
	B02 E	43,5	43,4	5,3	5,3	1,0	–	–	1,6
	B05 E	43,1	45,9	3,7	4,2	–	1,4	1,6	–
	Veränderung	- 0,3	+ 2,5	- 1,6	- 1,1	- 1,0	+ 1,4	+ 1,6	- 1,6
	B02 Z	38,9	41,0	9,2	7,8	1,3	0,3	–	1,6
	B05 Z	35,4	39,8	8,2	10,0	3,7	1,1	1,7	0,0
	Veränderung	- 3,5	- 1,2	- 1,0	+ 2,2	+ 2,5	+ 0,8	+ 1,7	- 1,5

Noch: **4. Ergebnisse ausgewählter Gemeinden**

noch: **4.3 Verteilung der gültigen Stimmen**

– in % (Veränderung: in %-Pkt.) –

Gemeinde	Wahl	Von den gültigen Stimmen entfallen auf							
		SPD	CDU	GRÜNE	FDP	DIE LINKE.	NPD	FAMILIE	Andere
Preetz	L05 Z	44,2	34,0	7,5	6,4	0,9	2,2	0,9	4,0
	B02 E	52,5	34,8	6,1	4,3	1,0	–	–	1,3
	B05 E	51,7	37,8	4,3	3,3	–	1,4	1,5	–
	Veränderung	- 0,8	+ 3,1	- 1,8	- 1,0	- 1,0	+ 1,4	+ 1,5	- 1,3
	B02 Z	47,2	32,1	10,6	6,9	1,3	0,2	–	1,6
	B05 Z	42,5	32,1	9,8	8,5	4,5	1,3	1,3	0,1
	Veränderung	- 4,8	- 0,0	- 0,8	+ 1,5	+ 3,2	+ 1,0	+ 1,3	- 1,6
Quickborn	L05 Z	35,6	44,0	5,8	7,8	0,8	1,7	0,6	3,6
	B02 E	41,5	45,7	4,9	6,3	1,1	–	–	0,4
	B05 E	38,6	49,0	4,2	4,5	2,9	0,8	–	–
	Veränderung	- 3,0	+ 3,3	- 0,7	- 1,8	+ 1,8	+ 0,8	–	- 0,4
	B02 Z	37,0	39,1	9,4	10,5	1,1	0,2	–	2,7
	B05 Z	34,3	39,0	7,8	13,2	3,8	0,9	1,0	0,1
	Veränderung	- 2,8	- 0,1	- 1,6	+ 2,8	+ 2,7	+ 0,7	+ 1,0	- 2,6
Ratekau	L05 Z	42,4	39,0	4,8	6,6	0,8	2,4	1,2	2,7
	B02 E	51,4	38,2	4,0	5,2	0,8	–	–	0,4
	B05 E	47,6	40,1	2,8	3,8	3,5	0,9	1,3	–
	Veränderung	- 3,9	+ 2,0	- 1,2	- 1,4	+ 2,7	+ 0,9	+ 1,3	- 0,4
	B02 Z	47,2	35,4	6,7	7,7	0,8	0,3	–	1,9
	B05 Z	41,6	34,4	6,9	10,1	4,6	1,1	1,2	0,1
	Veränderung	- 5,7	- 1,0	+ 0,3	+ 2,4	+ 3,8	+ 0,8	+ 1,2	- 1,8
Ratzeburg	L05 Z	37,3	42,5	5,8	7,1	0,6	2,7	1,1	2,9
	B02 E	43,8	44,3	3,8	6,0	1,2	0,9	–	–
	B05 E	42,5	44,9	4,4	6,1	–	2,2	–	–
	Veränderung	- 1,3	+ 0,6	+ 0,5	+ 0,1	- 1,2	+ 1,3	–	–
	B02 Z	39,3	41,5	7,5	7,5	1,1	0,7	–	2,4
	B05 Z	35,0	37,8	7,5	12,0	5,0	1,5	1,1	0,1
	Veränderung	- 4,3	- 3,7	- 0,0	+ 4,5	+ 3,9	+ 0,9	+ 1,1	- 2,3
Reinbek	L05 Z	37,9	39,3	9,0	7,9	0,6	1,7	0,8	2,8
	B02 E	46,0	41,8	5,5	5,1	1,1	0,4	–	–
	B05 E	43,9	44,9	5,6	4,5	–	1,1	–	–
	Veränderung	- 2,1	+ 3,0	+ 0,2	- 0,6	- 1,1	+ 0,7	–	–
	B02 Z	38,1	35,9	12,5	8,9	1,3	0,2	–	3,1
	B05 Z	33,9	37,0	11,1	11,9	4,3	0,8	0,8	0,1
	Veränderung	- 4,2	+ 1,1	- 1,4	+ 3,1	+ 3,0	+ 0,7	+ 0,8	- 3,0
Rellingen	L05 Z	35,1	44,6	6,6	6,8	0,4	1,5	0,7	4,2
	B02 E	41,2	48,2	5,1	4,4	0,6	–	–	0,5
	B05 E	36,5	51,7	4,9	3,1	3,0	0,7	–	–
	Veränderung	- 4,7	+ 3,5	- 0,2	- 1,4	+ 2,5	+ 0,7	–	- 0,5
	B02 Z	37,9	39,4	10,0	9,0	0,7	0,2	–	2,8
	B05 Z	33,3	41,6	8,3	11,3	3,6	0,9	1,0	0,1
	Veränderung	- 4,7	+ 2,2	- 1,7	+ 2,3	+ 2,9	+ 0,7	+ 1,0	- 2,8

Noch: **4. Ergebnisse ausgewählter Gemeinden**

noch: **4.3 Verteilung der gültigen Stimmen**

– in % (Veränderung: in %-Pkt.) –

Gemeinde		Von den gültigen Stimmen entfallen auf							
Wahl		SPD	CDU	GRÜNE	FDP	DIE LINKE.	NPD	FAMILIE	Andere
Rendsburg	L05 Z	42,6	34,8	5,4	6,0	0,9	2,5	0,9	6,9
	B02 E	53,3	35,7	3,3	4,3	1,5	–	–	1,8
	B05 E	49,2	36,5	3,6	3,5	4,9	1,6	–	0,7
	Veränderung	- 4,1	+ 0,8	+ 0,2	- 0,8	+ 3,4	+ 1,6	–	- 1,1
	B02 Z	49,4	32,7	7,5	6,6	1,6	0,3	–	1,9
	B05 Z	42,9	31,7	8,0	8,3	6,0	1,7	1,3	0,1
	Veränderung	- 6,5	- 1,0	+ 0,5	+ 1,8	+ 4,4	+ 1,4	+ 1,3	- 1,9
Scharbeutz	L05 Z	35,8	44,8	4,6	9,1	0,4	1,6	0,7	3,0
	B02 E	43,2	45,8	3,9	6,3	0,6	–	–	0,2
	B05 E	39,9	48,3	2,6	4,6	2,8	0,6	1,1	–
	Veränderung	- 3,3	+ 2,6	- 1,4	- 1,7	+ 2,2	+ 0,6	+ 1,1	- 0,2
	B02 Z	39,3	41,4	6,6	10,1	0,9	0,2	–	1,6
	B05 Z	33,9	40,5	6,3	13,5	4,1	0,7	1,0	0,0
	Veränderung	- 5,4	- 0,9	- 0,3	+ 3,5	+ 3,2	+ 0,5	+ 1,0	- 1,5
Schenefeld	L05 Z	40,2	36,1	7,6	7,5	0,6	2,0	1,5	4,6
	B02 E	48,3	38,6	6,2	5,3	1,1	–	–	0,5
	B05 E	44,8	40,8	5,5	4,5	3,4	1,0	–	–
	Veränderung	- 3,4	+ 2,2	- 0,6	- 0,9	+ 2,3	+ 1,0	–	- 0,5
	B02 Z	42,8	32,2	10,7	8,4	1,2	0,1	–	4,6
	B05 Z	39,5	33,6	9,3	10,8	4,1	0,9	1,6	0,0
	Veränderung	- 3,2	+ 1,5	- 1,3	+ 2,4	+ 2,9	+ 0,8	+ 1,6	- 4,6
Schleswig	L05 Z	39,4	35,5	5,1	4,9	0,8	1,5	0,6	12,1
	B02 E	52,6	38,1	4,1	3,6	1,2	–	–	0,4
	B05 E	48,5	40,1	3,9	2,6	4,0	0,9	–	–
	Veränderung	- 4,1	+ 2,0	- 0,2	- 1,0	+ 2,8	+ 0,9	–	- 0,4
	B02 Z	47,4	33,5	9,3	6,6	1,4	0,3	–	1,6
	B05 Z	43,1	31,8	8,2	10,0	5,1	0,8	0,9	0,1
	Veränderung	- 4,3	- 1,6	- 1,1	+ 3,4	+ 3,6	+ 0,5	+ 0,9	- 1,4
Schwarzenbek	L05 Z	40,7	40,3	4,8	6,7	0,8	2,8	0,8	3,1
	B02 E	50,1	38,8	3,4	5,5	1,5	0,7	–	–
	B05 E	47,8	41,0	3,9	5,2	–	2,1	–	–
	Veränderung	- 2,3	+ 2,2	+ 0,5	- 0,3	- 1,5	+ 1,4	–	–
	B02 Z	45,3	34,6	7,8	7,9	1,3	0,3	–	2,8
	B05 Z	40,5	34,0	7,2	10,8	5,1	1,4	1,1	0,0
	Veränderung	- 4,8	- 0,6	- 0,6	+ 2,9	+ 3,9	+ 1,1	+ 1,1	- 2,8
Stockelsdorf	L05 Z	39,5	42,6	5,4	6,3	0,6	2,1	0,8	2,7
	B02 E	49,0	41,2	4,1	4,4	1,0	–	–	0,3
	B05 E	46,2	42,7	2,9	3,4	2,8	0,9	1,1	–
	Veränderung	- 2,8	+ 1,5	- 1,1	- 1,1	+ 1,9	+ 0,9	+ 1,1	- 0,3
	B02 Z	43,8	38,1	8,1	7,3	0,9	0,3	–	1,4
	B05 Z	39,9	37,0	7,4	9,7	3,9	0,9	1,1	0,0
	Veränderung	- 3,9	- 1,1	- 0,7	+ 2,4	+ 3,0	+ 0,6	+ 1,1	- 1,4

Noch: **4. Ergebnisse ausgewählter Gemeinden**

noch: **4.3 Verteilung der gültigen Stimmen**

– in % (Veränderung: in %-Pkt.) –

Gemeinde	Wahl	Von den gültigen Stimmen entfallen auf							
		SPD	CDU	GRÜNE	FDP	DIE LINKE.	NPD	FAMILIE	Andere
Tornesch	L05 Z	40,4	36,9	8,0	8,0	0,6	2,3	1,1	2,7
	B02 E	49,0	37,5	5,6	6,3	1,1	–	–	0,5
	B05 E	44,2	42,0	5,2	3,7	3,8	1,2	–	–
	Veränderung	- 4,8	+ 4,5	- 0,4	- 2,6	+ 2,7	+ 1,2	–	- 0,5
	B02 Z	43,7	33,0	10,4	8,6	1,3	0,1	–	2,8
	B05 Z	38,8	35,9	8,9	9,4	4,5	1,0	1,5	0,0
	Veränderung	- 4,9	+ 2,8	- 1,5	+ 0,9	+ 3,2	+ 0,8	+ 1,5	- 2,8
Uetersen	L05 Z	41,6	37,7	6,2	6,6	0,5	3,5	0,8	3,0
	B02 E	49,6	38,8	4,8	5,4	1,1	–	–	0,3
	B05 E	46,0	40,8	3,9	3,9	3,8	1,6	–	–
	Veränderung	- 3,6	+ 2,0	- 0,9	- 1,5	+ 2,7	+ 1,6	–	- 0,3
	B02 Z	46,0	34,6	8,2	6,8	0,9	0,4	–	3,0
	B05 Z	40,8	34,1	7,9	9,7	4,7	1,5	1,1	0,0
	Veränderung	- 5,2	- 0,5	- 0,3	+ 2,9	+ 3,8	+ 1,1	+ 1,1	- 2,9
Wedel	L05 Z	42,6	34,8	8,8	7,2	0,5	2,0	0,6	3,6
	B02 E	48,4	36,9	7,6	5,2	1,1	–	–	0,8
	B05 E	45,0	40,8	6,2	3,5	3,6	0,9	–	–
	Veränderung	- 3,5	+ 3,9	- 1,3	- 1,7	+ 2,4	+ 0,9	–	- 0,8
	B02 Z	43,1	31,5	12,4	8,2	1,4	0,2	–	3,3
	B05 Z	38,4	33,1	11,5	10,3	4,9	0,9	0,9	0,1
	Veränderung	- 4,8	+ 1,6	- 0,9	+ 2,2	+ 3,5	+ 0,7	+ 0,9	- 3,2
Wentorf bei Hamburg	L05 Z	37,4	41,2	7,5	8,9	0,7	1,4	0,4	2,5
	B02 E	42,4	44,0	5,6	6,6	0,9	0,5	–	–
	B05 E	41,5	45,8	6,4	5,1	–	1,2	–	–
	Veränderung	- 0,9	+ 1,8	+ 0,8	- 1,5	- 0,9	+ 0,7	–	–
	B02 Z	34,4	39,3	12,0	10,0	1,0	0,2	–	3,2
	B05 Z	33,2	38,2	10,7	12,6	3,5	1,0	0,7	0,1
	Veränderung	- 1,2	- 1,1	- 1,3	+ 2,6	+ 2,5	+ 0,9	+ 0,7	- 3,2

Bundestagswahlkreise 2005

Wahlkreiseinteilung nach der Anlage zum Bundeswahlgesetz in der Fassung der Bekanntmachung vom 23. Juli 1993 (BGBl. I S. 1288, 1594), zuletzt geändert durch Gesetz vom 11. März 2005 (BGBl. I S. 674)

Nr. Name des Wahlkreises

- 1 Flensburg - Schleswig
- 2 Nordfriesland - Dithmarschen-Nord
- 3 Steinburg - Dithmarschen-Süd
- 4 Rendsburg - Eckernförde
- 5 Kiel
- 6 Plön - Neumünster
- 7 Pinneberg
- 8 Segeberg - Stormarn-Nord
- 9 Ostholstein
- 10 Herzogtum Lauenburg - Stormarn-Süd
- 11 Lübeck

Die Kreise Schleswig-Holsteins

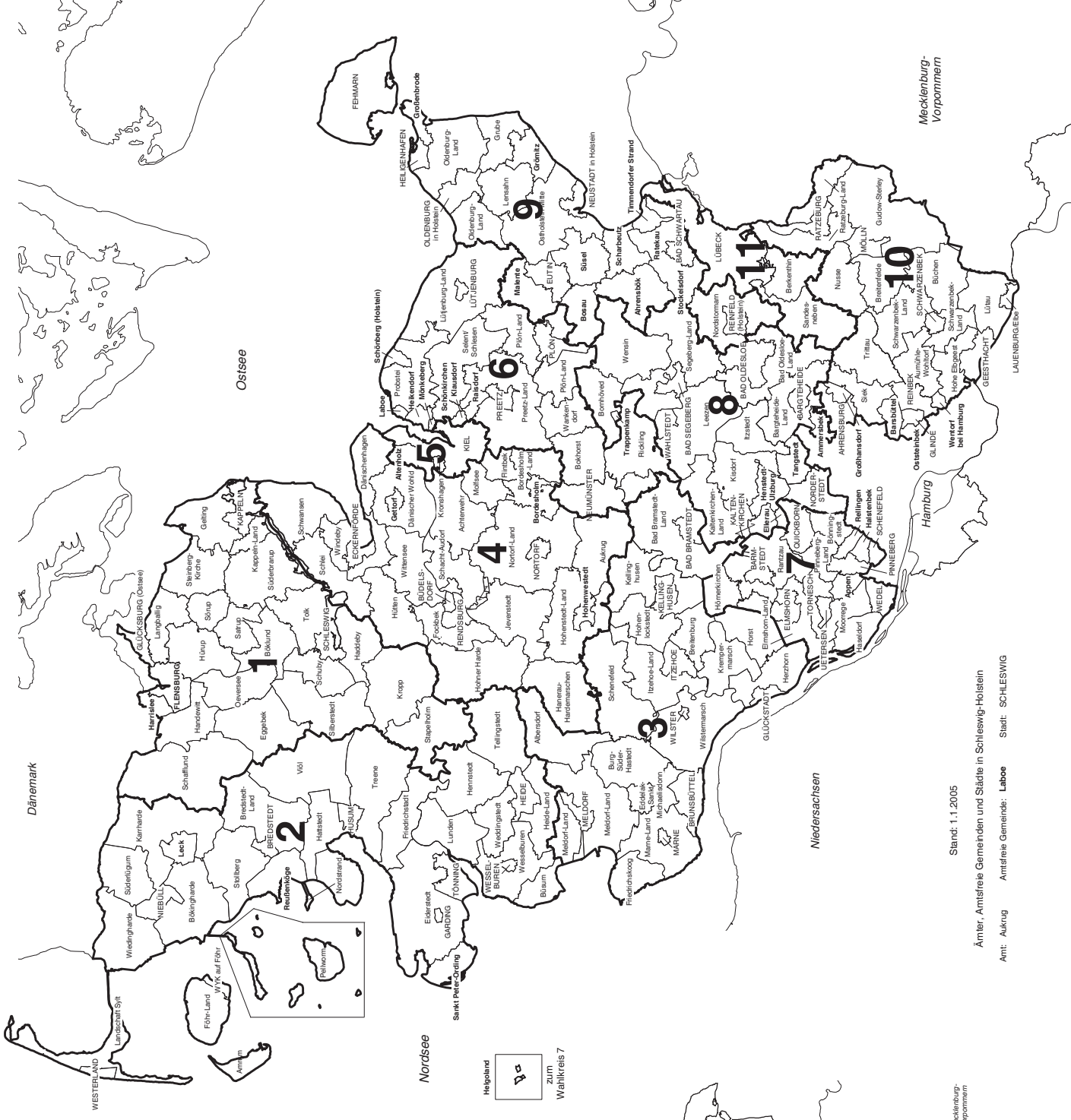
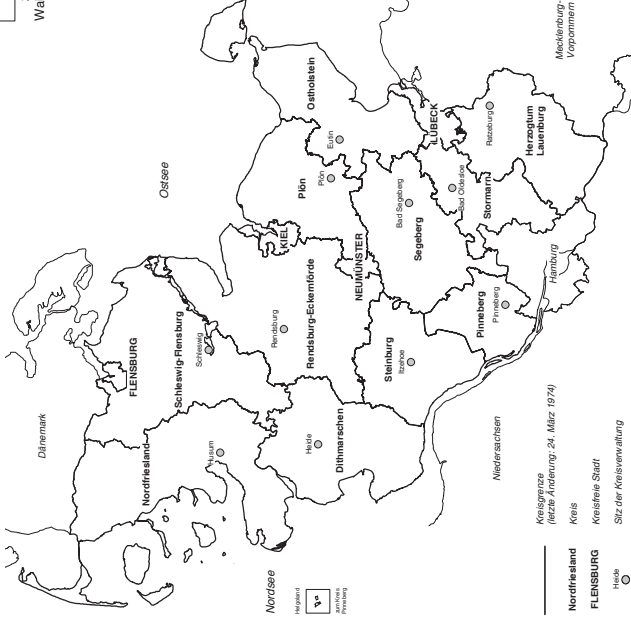

Stand: 1.1.2005

Ämter, Amtsfreie Gemeinden und Städte in Schleswig-Holstein

Amt: Aukrug Amtsfreie Gemeinde: Laboe Stadt: SCHLESWIG