



# Statistische Berichte

## Statistisches Landesamt Schleswig-Holstein

Fröbelstraße 15-17, 24113 Kiel · Postanschrift: Postfach 71 30, 24171 Kiel  
Telefon: (04 31) 68 95-0 · Telefax: (04 31) 68 95-4 98 · E-Mail: [Poststelle@statistik-sh.de](mailto:Poststelle@statistik-sh.de) · Internet: <http://www.statistik-sh.de>

B VII 1 - 4/02

Ausgegeben am 23.09.2002

### Bundestagswahl in Schleswig-Holstein am 22. September 2002

– Vorläufiges Ergebnis –

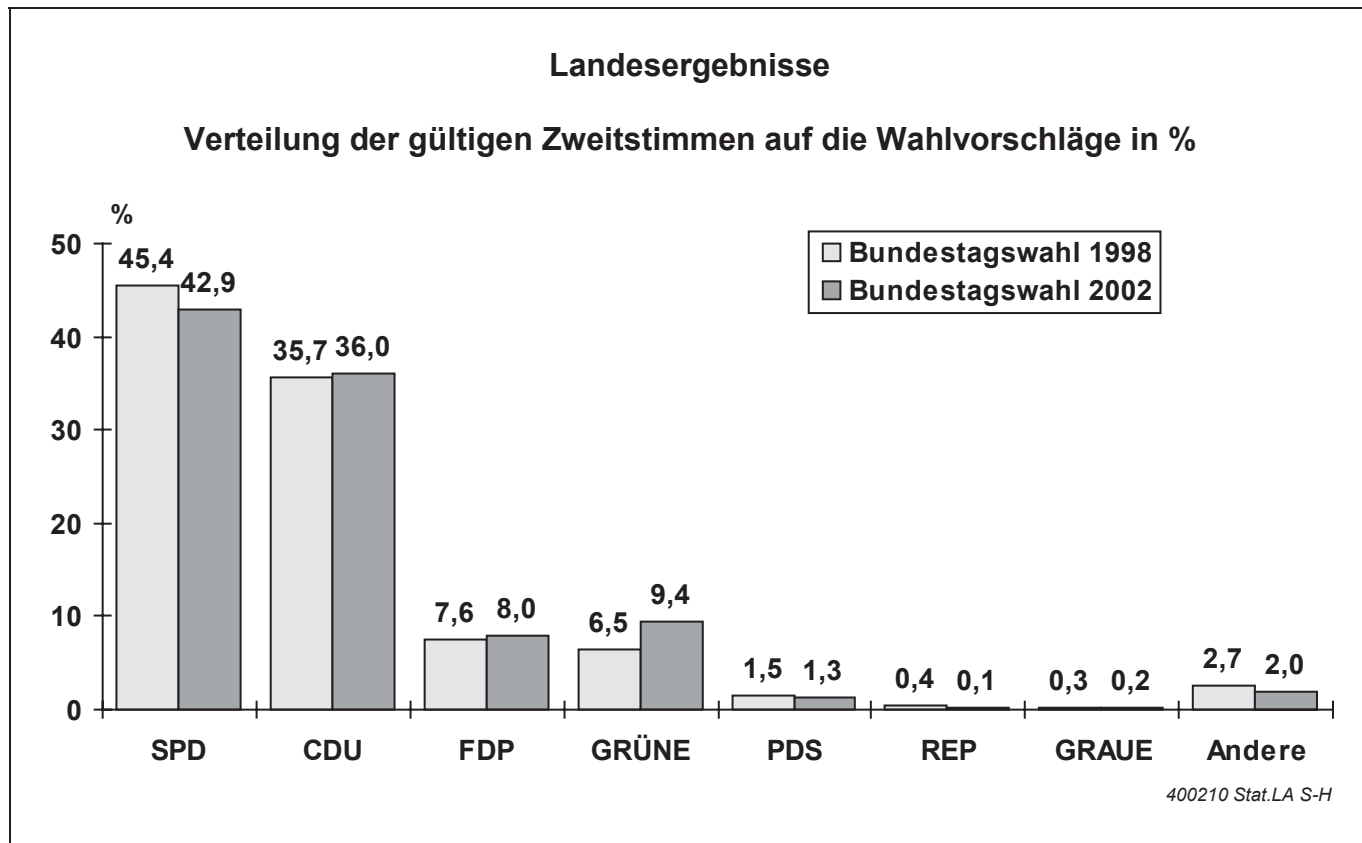



<b>Erläuterungen .....</b>	<b>4</b>
----------------------------	----------

## **Ergebnisse**

### **1. Grafische Übersichten**

1.1	Beteiligung an den Wahlen in Schleswig-Holstein seit 1960 .....	5
1.2	Zweitstimmenanteile der Wahlvorschläge bei der Bundestagswahl in Schleswig-Holstein seit 1960 .....	5

### **2. Landesergebnisse**

2.1	Wahlberechtigte, Wählerinnen und Wähler, Stimmenverteilung, 1994, 1998 und 2002 .....	6
2.2	Sitzverteilung 1994, 1998 und 2002 .....	7
2.3	Gewählte Bewerberinnen und Bewerber	
2.31	Insgesamt .....	7
2.32	aus den Landeslisten .....	7
2.33	in den Wahlkreisen .....	7
2.4	Besondere Ergebnisse	
2.41	Mehrheitsverhältnisse nach Wahlkreisen .....	8
2.42.1	Erststimmenvorsprung nach Wahlkreisen .....	8
2.42.2	Zweitstimmenvorsprung nach Wahlkreisen .....	8
2.43	Wahlbeteiligung nach Wahlkreisen .....	9
2.44	Stimmenanteile der Wahlvorschläge nach Wahlkreisen .....	10

### **3. Wahlkreisergebnisse**

3.1	Wahlberechtigte, Wählerinnen und Wähler, ungültige und gültige Stimmen .....	18
3.2	Verteilung der gültigen Stimmen – Anzahl – .....	20
3.3	Verteilung der gültigen Stimmen – in % – .....	22

### **4. Ergebnisse ausgewählter Gemeinden**

4.1	Wahlberechtigte, Wählerinnen und Wähler, ungültige und gültige Stimmen .....	24
4.2	Verteilung der gültigen Stimmen – Anzahl – .....	33
4.3	Verteilung der gültigen Stimmen – in % – .....	42

## Rechtsgrundlagen

### Wahlgesetz

Bundeswahlgesetz (BWG) in der Fassung der Bekanntmachung vom 23. Juli 1993 (BGBl. I S. 1288, 1594), zuletzt geändert durch Artikel 1 des Gesetzes vom 7. Mai 2002 (BGBl. I S. 1529)

### Wahlordnung

Bundeswahlordnung (BWO) in der Fassung der Bekanntmachung vom 19. April 2002 (BGBl. I S. 1376)

### Wahlvorschläge

AUTOFAHRER- und BÜRGERINTERESSEN PARTEI DEUTSCHLANDS	APD
BÜNDNIS 90/DIE GRÜNEN	GRÜNE
BUND FREIER BÜRGER – OFFENSIVE FÜR DEUTSCHLAND Die Freiheitlichen	BFB - Die Offensive
Christlich Demokratische Union Deutschlands	CDU
Deutsche Kommunistische Partei	DKP
DEUTSCHE VOLKSUNION	DVU
DIE GRAUEN – Graue Panther	GRAUE
DIE REPUBLIKANER	REP
Einzelbewerber/in	EzB
Feministische Partei DIE FRAUEN	DIE FRAUEN
Freie Demokratische Partei	FDP
FREISOZIALE UNION – Demokratische Mitte –	FSU
Initiative Pro D-Mark – neue liberale Partei –	Pro DM
Nationaldemokratische Partei Deutschlands	NPD
NATURGESETZ PARTEI, AUFBRUCH ZU NEUEM BEWUSSTSEIN	NATURGESETZ
Ökologisch-Demokratische Partei	ödp
Partei Bibeltreuer Christen	PBC
Partei des Demokratischen Sozialismus	PDS
Partei Rechtsstaatlicher Offensive	Schill
Sozialdemokratische Partei Deutschlands	SPD
STATT Partei DIE UNABHÄNGIGEN	STATT Partei
Südschleswigscher Wählerverband	SSW

### Andere

B 2002	Erststimmen: DKP, EzB, NPD, PBC, Zweitstimmen: NPD, PBC, Schill
B 1998	Erststimmen: BFB - Die Offensive, DKP, EzB, FSU, NPD, NATURGESETZ, ödp, PBC, STATT Partei Zweitstimmen: BFB - Die Offensive, DVU, DIE FRAUEN, Pro DM, NPD, ödp
L 2000	Zweitstimmen: DIE FRAUEN, NPD, PBC, STATT Partei, SSW

### Briefwahlergebnisse

Die Briefwahlergebnisse sind, außer in Größe, in der Darstellung der Ergebnisse enthalten.

### Abkürzungen

B 2002	Bundestagswahl 2002
B02 E	Bundestagswahl 2002 Erststimmen
B02 Z	Bundestagswahl 2002 Zweitstimmen
B 1998	Bundestagswahl 1998
B98 E	Bundestagswahl 1998 Erststimmen
B98 Z	Bundestagswahl 1998 Zweitstimmen
L00 Z	Landtagswahl 2000 Zweitstimmen

# 1. Grafische Übersichten

## 1.1 Beteiligung an den Wahlen in Schleswig-Holstein seit 1960

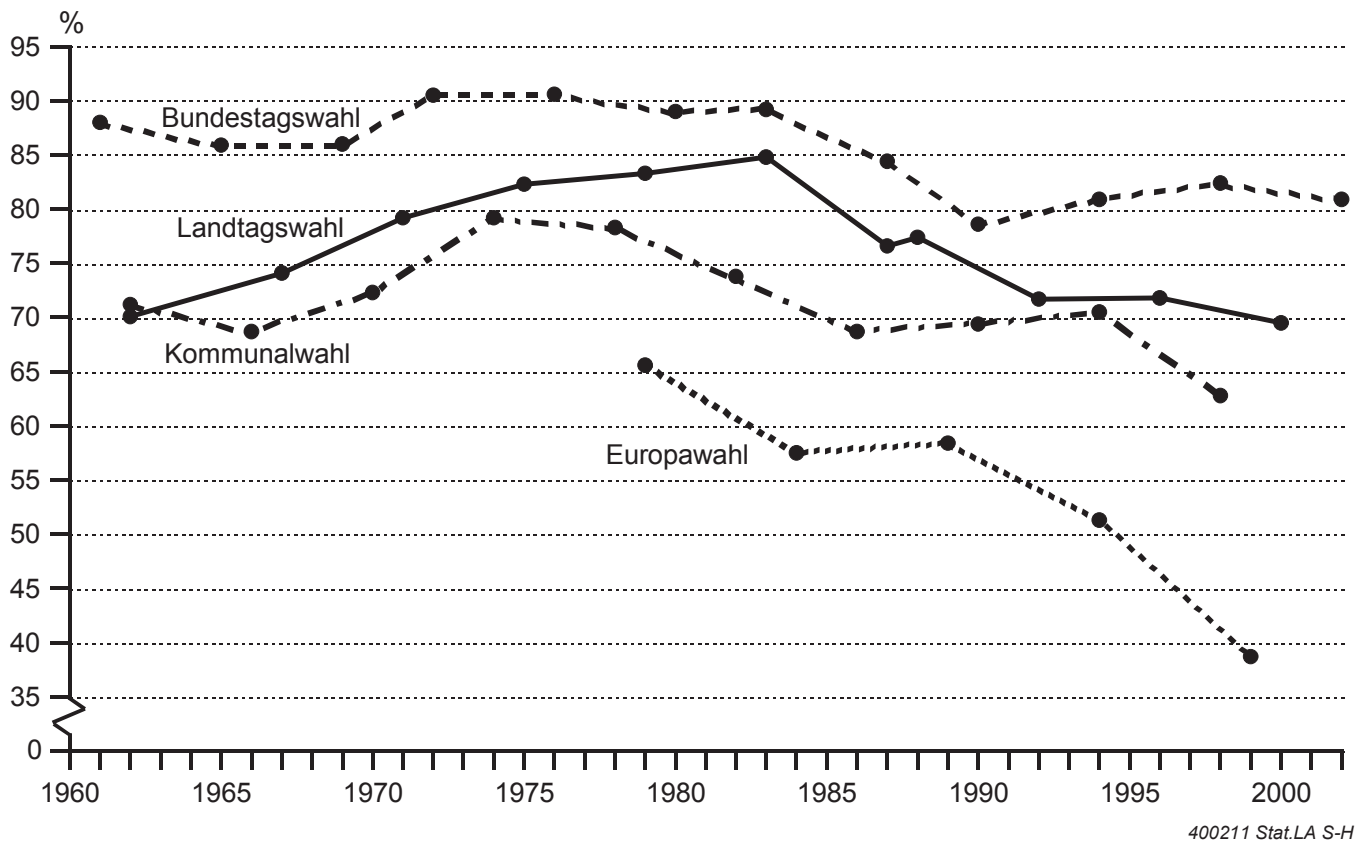

## 1.2 Zweitstimmenanteile der Wahlvorschläge bei der Bundestagswahl in Schleswig-Holstein seit 1960

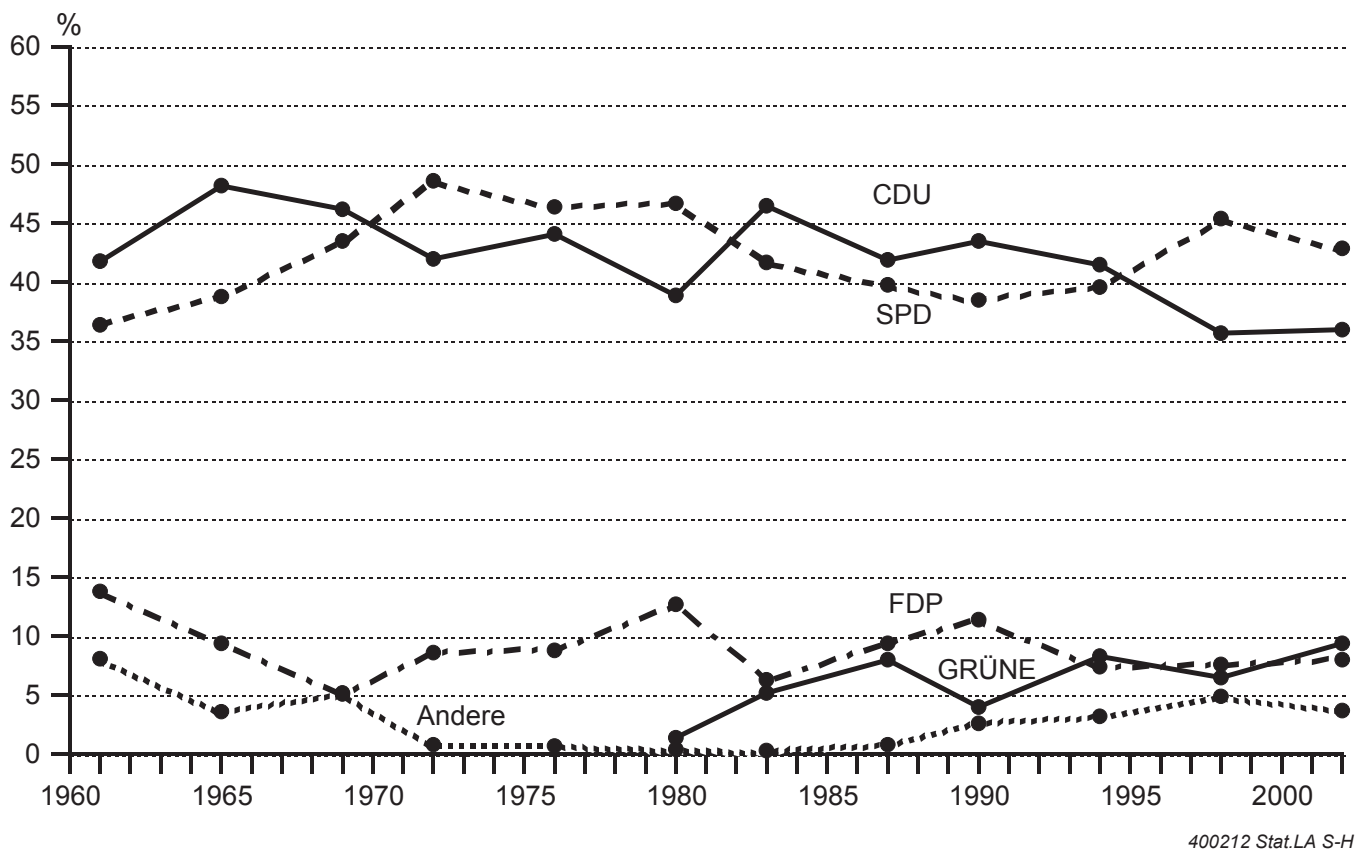

## 2. Landesergebnisse

### 2.1 Wahlberechtigte, Wählerinnen und Wähler, Stimmenverteilung

	Bundestagswahl					
	1994		1998		2002	
	Anzahl	%	Anzahl	%	Anzahl	%
Wahlberechtigte	2 113 279	×	2 135 992	×	2 168 312	×
Wählerinnen/Wähler	1 708 851	80,9	1 760 598	82,4	1 753 254	80,9
Ungültige Erststimmen	19 267	1,1	26 431	1,5	22 092	1,3
Gültige Erststimmen	1 689 584	98,9	1 734 167	98,5	1 731 162	98,7
davon entfallen auf						
SPD	722 451	42,8	849 657	49,0	827 671	47,8
CDU	772 232	45,7	725 239	41,8	691 425	39,9
FDP	51 301	3,0	48 644	2,8	91 600	5,3
GRÜNE	119 810	7,1	68 250	3,9	86 308	4,9
PDS	–	–	17 199	1,0	20 968	1,2
GRAUE	–	–	4 483	0,3	2 175	0,1
NPD	–	–	1 500	0,1	2 062	0,1
PBC	–	–	308	0,0	3 319	0,2
DKP	347	0,0	323	0,0	899	0,1
Einzelbewerber/-innen	1 502	0,1	2 137	0,1	4 735	0,3
APD	1 122	0,1	–	–	–	–
BFB - Die Offensive	–	–	2 699	0,2	–	–
REP	15 269	0,9	9 786	0,6	–	–
FSU	467	0,0	492	0,0	–	–
NATURGESETZ	2 450	0,1	334	0,0	–	–
ödp	2 633	0,2	760	0,0	–	–
STATT Partei	–	–	2 356	0,1	–	–
Ungültige Zweitstimmen	15 694	0,9	23 843	1,4	18 445	1,1
Gültige Zweitstimmen	1 693 157	99,1	1 736 755	98,6	1 734 809	98,9
davon entfallen auf						
SPD	670 791	39,6	788 907	45,4	743 819	42,9
CDU	702 367	41,5	620 516	35,7	625 054	36,0
FDP	126 036	7,4	131 611	7,6	139 418	8,0
GRÜNE	140 353	8,3	112 287	6,5	162 384	9,4
PDS	18 989	1,1	25 470	1,5	22 573	1,3
REP	17 731	1,0	6 728	0,4	2 442	0,1
GRAUE	8 188	0,5	4 977	0,3	4 310	0,2
NPD	–	–	2 870	0,2	4 695	0,3
PBC	–	–	–	–	3 868	0,2
Schill	–	–	–	–	26 246	1,5
BFB - Die Offensive	–	–	3 616	0,2	–	–
DVU	–	–	21 913	1,3	–	–
DIE FRAUEN	–	–	1 805	0,1	–	–
Pro DM	–	–	14 368	0,8	–	–
MLPD	328	0,0	–	–	–	–
NATURGESETZ	4 868	0,3	–	–	–	–
ödp	3 506	0,2	1 687	0,1	–	–

## 2.2 Sitzverteilung

Partei	1994		1998		2002	
	insgesamt	unmittelbar	insgesamt	unmittelbar	insgesamt	unmittelbar
SPD	10	2	11	11	10	10
CDU	10	9	9	–	8	1
FDP	2	–	2	–	2	–
GRÜNE	2	–	2	–	2	–
<b>Insgesamt</b>	<b>24</b>	<b>11</b>	<b>24</b>	<b>11</b>	<b>22</b>	<b>11</b>

## 2.3 Gewählte Bewerberinnen und Bewerber

### 2.31 Insgesamt

Gewählte Bewerberinnen/Bewerber	Insgesamt	Davon entfallen auf				
		SPD	CDU	FDP	GRÜNE	
In den Wahlkreisen zusammen	11	10	1	–	–	–
weiblich	4	4	–	–	–	–
männlich	7	6	1	–	–	–
Aus den Landeslisten zusammen	11	–	7	2	2	–
weiblich	3	–	2	–	1	–
männlich	8	–	5	2	1	–
<b>Insgesamt zusammen</b>	<b>22</b>	<b>10</b>	<b>8</b>	<b>2</b>	<b>2</b>	<b>–</b>
<b>weiblich</b>	<b>7</b>	<b>4</b>	<b>2</b>	<b>–</b>	<b>1</b>	<b>–</b>
<b>männlich</b>	<b>15</b>	<b>6</b>	<b>6</b>	<b>2</b>	<b>1</b>	<b>–</b>

### 2.32 aus den Landeslisten

Lfd. Nr.	Name, Vorname(n)	Partei
1	Austermann, Dietrich	CDU
2	Volquartz, Angelika	CDU
3	Börnsen, Wolfgang	CDU
4	Bernhardt, Otto	CDU
5	Eymer, Anke	CDU
6	Storjohann, Gero	CDU
7	Dr. Schröder, Ole	CDU
8	Koppelin, Jürgen	FDP
9	Kubicki, Wolfgang	FDP
10	Bettin, Grietje	GRÜNE
11	Steenblock, Rainer	GRÜNE

### 2.33 in den Wahlkreisen

Wahlkreis	Name, Vorname(n)	Partei
1 Flensburg-Schleswig	Dr. Wodarg, Wolfgang	SPD
2 Nordfriesland-Dithmarschen-Nord	Carstensen, Peter Harry	CDU
3 Steinburg-Dithmarschen-Süd	Dr. Sonntag-Wolgast, Cornelia	SPD
4 Rendsburg-Eckernförde	Mehl, Ulrike	SPD
5 Kiel	Dr. Bartels, Hans Peter	SPD
6 Plön-Neumünster	Dr. Bürsch, Michael	SPD
7 Pinneberg	Dr. Rossmann, Ernst Dieter	SPD
8 Segeberg-Stormarn-Nord	Thönnies, Franz	SPD
9 Ostholstein	Hagedorn, Bettina	SPD
10 Herzogtum Lauenburg-Stormarn-Süd	Sauer, Thomas	SPD
11 Lübeck	Hiller-Ohm, Gabriele	SPD

## 2.4 Besondere Ergebnisse

### 2.41 Mehrheitsverhältnisse nach Wahlkreisen

Wahlkreis	Stimmenanteile der ... in %							
	SPD				CDU			
	B 2002		B 1998		B 2002		B 1998	
	Erst-	Zweit-	Erst-	Zweit-	Erst-	Zweit-	Erst-	Zweit-
	Stimmen		Stimmen		Stimmen		Stimmen	
1 Flensburg-Schleswig	48,7 *	44,0 *	50,2 **	47,2 *	41,3	36,4	42,4	35,4
2 Nordfriesland-Dithmarschen-Nord	44,1	42,4 *	46,3 *	43,5 *	44,3 *	40,0	45,4	39,2
3 Steinburg-Dithmarschen-Süd	45,8 *	41,2 *	47,9 *	44,6 *	43,0	38,5	44,8	37,9
4 Rendsburg-Eckernförde	48,1 *	42,6 *	49,2 *	44,9 *	40,4	37,3	42,0	36,5
5 Kiel	53,7 **	44,3 *	53,9 **	48,3 *	30,8	27,9	33,5	29,0
6 Plön-Neumünster	47,9 *	44,6 *	50,8 **	47,3 *	38,8	35,8	40,5	35,4
7 Pinneberg	46,4 *	41,6 *	47,9 *	44,9 *	41,0	35,5	42,0	35,4
8 Segeberg-Stormarn-Nord	46,7 *	41,2 *	47,4 *	44,2 *	40,5	36,7	43,5	36,7
9 Ostholstein	48,5 *	44,0 *	48,0 *	44,9 *	41,0	38,3	45,2	37,9
10 Herzogtum Lauenburg-Stormarn-Süd	46,1 *	40,0 *	46,9 *	42,7 *	42,3	37,7	43,0	37,0
11 Lübeck	50,9 **	47,7 *	51,2 **	47,8 *	34,6	31,8	37,5	32,8
<b>Schleswig-Holstein</b>	<b>47,8 *</b>	<b>42,9 *</b>	<b>49,0 *</b>	<b>45,4 *</b>	<b>39,9</b>	<b>36,0</b>	<b>41,8</b>	<b>35,7</b>

\* einfache Mehrheit; \*\* absolute Mehrheit

#### 2.42.1 Erststimmenvorsprung nach Wahlkreisen

Wahlkreis	Stimmenanteile der ... in %		Differenz SPD minus CDU
	SPD	CDU	%
2 Nordfriesland-Dithmarschen-Nord	44,1	44,3	- 0,3
3 Steinburg-Dithmarschen-Süd	45,8	43,0	2,8
10 Herzogtum Lauenburg-Stormarn-Süd	46,1	42,3	3,8
7 Pinneberg	46,4	41,0	5,3
8 Segeberg-Stormarn-Nord	46,7	40,5	6,2
1 Flensburg-Schleswig	48,7	41,3	7,3
9 Ostholstein	48,5	41,0	7,5
4 Rendsburg-Eckernförde	48,1	40,4	7,6
6 Plön-Neumünster	47,9	38,8	9,1
11 Lübeck	50,9	34,6	16,3
5 Kiel	53,7	30,8	22,9
<b>Schleswig-Holstein</b>	<b>47,8</b>	<b>39,9</b>	<b>7,9</b>

#### 2.42.2 Zweitstimmenvorsprung nach Wahlkreisen

Wahlkreis	Stimmenanteile der ... in %		Differenz SPD minus CDU
	SPD	CDU	%
10 Herzogtum Lauenburg-Stormarn-Süd	40,0	37,7	2,3
2 Nordfriesland-Dithmarschen-Nord	42,4	40,0	2,4
3 Steinburg-Dithmarschen-Süd	41,2	38,5	2,7
8 Segeberg-Stormarn-Nord	41,2	36,7	4,5
4 Rendsburg-Eckernförde	42,6	37,3	5,3
9 Ostholstein	44,0	38,3	5,7
7 Pinneberg	41,6	35,5	6,1
1 Flensburg-Schleswig	44,0	36,4	7,6
6 Plön-Neumünster	44,6	35,8	8,7
11 Lübeck	47,7	31,8	15,9
5 Kiel	44,3	27,9	16,3
<b>Schleswig-Holstein</b>	<b>42,9</b>	<b>36,0</b>	<b>6,8</b>

## Noch: 2.4 Besondere Ergebnisse

### 2.43 Wahlbeteiligung nach Wahlkreisen

#### Wahlbeteiligung nach Wahlkreisen

Wahlkreis	Wahlbeteiligung in %
7 Pinneberg	83,7
10 Herzogtum Lauenburg-Stormarn-Süd	83,5
8 Segeberg-Stormarn-Nord	82,6
4 Rendsburg-Eckernförde	81,9
9 Ostholstein	80,8
6 Plön-Neumünster	80,6
3 Steinburg-Dithmarschen-Süd	79,9
2 Nordfriesland-Dithmarschen-Nord	79,8
1 Flensburg-Schleswig	79,6
5 Kiel	78,7
11 Lübeck	76,8
<b>Schleswig-Holstein</b>	<b>80,9</b>

#### Veränderung der Wahlbeteiligung gegenüber der Bundestagswahl 1998 nach Wahlkreisen

Wahlkreis	Veränderung in %
7 Pinneberg	- 0,9
8 Segeberg-Stormarn-Nord	- 1,2
2 Nordfriesland-Dithmarschen-Nord	- 1,3
4 Rendsburg-Eckernförde	- 1,5
1 Flensburg-Schleswig	- 1,5
5 Kiel	- 1,6
6 Plön-Neumünster	- 1,7
10 Herzogtum Lauenburg-Stormarn-Süd	- 1,8
9 Ostholstein	- 2,0
11 Lübeck	- 2,1
3 Steinburg-Dithmarschen-Süd	- 2,2
<b>Schleswig-Holstein</b>	<b>- 1,6</b>

## Noch: 2.4 Besondere Ergebnisse

### 2.44 Stimmenanteile der Wahlvorschläge nach Wahlkreisen

#### Erststimmenanteil der SPD nach Wahlkreisen

Wahlkreis	Stimmen- anteil in %
5 Kiel	53,7
11 Lübeck	50,9
1 Flensburg-Schleswig	48,7
9 Ostholstein	48,5
4 Rendsburg-Eckernförde	48,1
6 Plön-Neumünster	47,9
8 Segeberg-Stormarn-Nord	46,7
7 Pinneberg	46,4
10 Herzogtum Lauenburg-Stormarn-Süd	46,1
3 Steinburg-Dithmarschen-Süd	45,8
2 Nordfriesland-Dithmarschen-Nord	44,1
<b>Schleswig-Holstein</b>	<b>47,8</b>

#### Veränderung des Erststimmenanteils der SPD gegenüber der Bundestagswahl 1998 nach Wahlkreisen

Wahlkreis	Ver- änderung in %
9 Ostholstein	0,5
5 Kiel	- 0,2
11 Lübeck	- 0,3
8 Segeberg-Stormarn-Nord	- 0,6
10 Herzogtum Lauenburg-Stormarn-Süd	- 0,8
4 Rendsburg-Eckernförde	- 1,1
1 Flensburg-Schleswig	- 1,5
7 Pinneberg	- 1,5
3 Steinburg-Dithmarschen-Süd	- 2,1
2 Nordfriesland-Dithmarschen-Nord	- 2,3
6 Plön-Neumünster	- 2,9
<b>Schleswig-Holstein</b>	<b>- 1,2</b>

#### Zweitstimmenanteil der SPD nach Wahlkreisen

Wahlkreis	Stimmen- anteil in %
11 Lübeck	47,7
6 Plön-Neumünster	44,6
5 Kiel	44,3
1 Flensburg-Schleswig	44,0
9 Ostholstein	44,0
4 Rendsburg-Eckernförde	42,6
2 Nordfriesland-Dithmarschen-Nord	42,4
7 Pinneberg	41,6
3 Steinburg-Dithmarschen-Süd	41,2
8 Segeberg-Stormarn-Nord	41,2
10 Herzogtum Lauenburg-Stormarn-Süd	40,0
<b>Schleswig-Holstein</b>	<b>42,9</b>

#### Veränderung des Zweitstimmenanteils der SPD gegenüber der Bundestagswahl 1998 nach Wahlkreisen

Wahlkreis	Ver- änderung in %
11 Lübeck	- 0,2
9 Ostholstein	- 0,9
2 Nordfriesland-Dithmarschen-Nord	- 1,1
4 Rendsburg-Eckernförde	- 2,3
10 Herzogtum Lauenburg-Stormarn-Süd	- 2,7
6 Plön-Neumünster	- 2,8
8 Segeberg-Stormarn-Nord	- 3,0
1 Flensburg-Schleswig	- 3,2
7 Pinneberg	- 3,4
3 Steinburg-Dithmarschen-Süd	- 3,4
5 Kiel	- 4,0
<b>Schleswig-Holstein</b>	<b>- 2,5</b>

## Noch: 2.4 Besondere Ergebnisse

### noch: 2.44 Stimmenanteile der Wahlvorschläge nach Wahlkreisen

#### Erststimmenanteil der CDU nach Wahlkreisen

Wahlkreis	Stimmen- anteil in %
2 Nordfriesland-Dithmarschen-Nord	44,3
3 Steinburg-Dithmarschen-Süd	43,0
10 Herzogtum Lauenburg-Stormarn-Süd	42,3
1 Flensburg-Schleswig	41,3
7 Pinneberg	41,0
9 Ostholstein	41,0
8 Segeberg-Stormarn-Nord	40,5
4 Rendsburg-Eckernförde	40,4
6 Plön-Neumünster	38,8
11 Lübeck	34,6
5 Kiel	30,8
<b>Schleswig-Holstein</b>	<b>39,9</b>

#### Veränderung des Erststimmenanteils der CDU gegenüber der Bundestagswahl 1998 nach Wahlkreisen

Wahlkreis	Ver- änderung in %
10 Herzogtum Lauenburg-Stormarn-Süd	- 0,7
7 Pinneberg	- 1,0
1 Flensburg-Schleswig	- 1,0
2 Nordfriesland-Dithmarschen-Nord	- 1,1
4 Rendsburg-Eckernförde	- 1,6
6 Plön-Neumünster	- 1,7
3 Steinburg-Dithmarschen-Süd	- 1,8
5 Kiel	- 2,7
11 Lübeck	- 2,9
8 Segeberg-Stormarn-Nord	- 3,0
9 Ostholstein	- 4,2
<b>Schleswig-Holstein</b>	<b>- 1,9</b>

#### Zweitstimmenanteil der CDU nach Wahlkreisen

Wahlkreis	Stimmen- anteil in %
2 Nordfriesland-Dithmarschen-Nord	40,0
3 Steinburg-Dithmarschen-Süd	38,5
9 Ostholstein	38,3
10 Herzogtum Lauenburg-Stormarn-Süd	37,7
4 Rendsburg-Eckernförde	37,3
8 Segeberg-Stormarn-Nord	36,7
1 Flensburg-Schleswig	36,4
6 Plön-Neumünster	35,8
7 Pinneberg	35,5
11 Lübeck	31,8
5 Kiel	27,9
<b>Schleswig-Holstein</b>	<b>36,0</b>

#### Veränderung des Zweitstimmenanteils der CDU gegenüber der Bundestagswahl 1998 nach Wahlkreisen

Wahlkreis	Ver- änderung in %
1 Flensburg-Schleswig	1,1
2 Nordfriesland-Dithmarschen-Nord	0,8
4 Rendsburg-Eckernförde	0,8
10 Herzogtum Lauenburg-Stormarn-Süd	0,7
3 Steinburg-Dithmarschen-Süd	0,7
6 Plön-Neumünster	0,4
9 Ostholstein	0,3
7 Pinneberg	0,1
8 Segeberg-Stormarn-Nord	- 0,0
5 Kiel	- 1,0
11 Lübeck	- 1,1
<b>Schleswig-Holstein</b>	<b>0,3</b>

## Noch: 2.4 Besondere Ergebnisse

### noch: 2.44 Stimmenanteile der Wahlvorschläge nach Wahlkreisen

#### Erststimmenanteil der FDP nach Wahlkreisen

Wahlkreis	Stimmen- anteil in %
5 Kiel	6,1
3 Steinburg-Dithmarschen-Süd	6,0
8 Segeberg-Stormarn-Nord	5,9
11 Lübeck	5,4
2 Nordfriesland-Dithmarschen-Nord	5,3
10 Herzogtum Lauenburg-Stormarn-Süd	5,3
9 Ostholstein	5,2
7 Pinneberg	5,2
4 Rendsburg-Eckernförde	5,1
6 Plön-Neumünster	4,6
1 Flensburg-Schleswig	4,1
<b>Schleswig-Holstein</b>	<b>5,3</b>

#### Veränderung des Erststimmenanteils der FDP gegenüber der Bundestagswahl 1998 nach Wahlkreisen

Wahlkreis	Ver- änderung in %
3 Steinburg-Dithmarschen-Süd	3,3
8 Segeberg-Stormarn-Nord	3,1
11 Lübeck	2,6
9 Ostholstein	2,5
10 Herzogtum Lauenburg-Stormarn-Süd	2,5
5 Kiel	2,5
2 Nordfriesland-Dithmarschen-Nord	2,4
4 Rendsburg-Eckernförde	2,4
1 Flensburg-Schleswig	2,3
6 Plön-Neumünster	1,9
7 Pinneberg	1,8
<b>Schleswig-Holstein</b>	<b>2,5</b>

#### Zweitstimmenanteil der FDP nach Wahlkreisen

Wahlkreis	Stimmen- anteil in %
3 Steinburg-Dithmarschen-Süd	8,8
8 Segeberg-Stormarn-Nord	8,7
7 Pinneberg	8,3
5 Kiel	8,3
2 Nordfriesland-Dithmarschen-Nord	8,2
10 Herzogtum Lauenburg-Stormarn-Süd	8,2
4 Rendsburg-Eckernförde	8,0
9 Ostholstein	7,8
6 Plön-Neumünster	7,7
1 Flensburg-Schleswig	7,5
11 Lübeck	6,7
<b>Schleswig-Holstein</b>	<b>8,0</b>

#### Veränderung des Zweitstimmenanteils der FDP gegenüber der Bundestagswahl 1998 nach Wahlkreisen

Wahlkreis	Ver- änderung in %
3 Steinburg-Dithmarschen-Süd	1,1
5 Kiel	1,0
6 Plön-Neumünster	0,9
1 Flensburg-Schleswig	0,9
2 Nordfriesland-Dithmarschen-Nord	0,4
9 Ostholstein	0,4
8 Segeberg-Stormarn-Nord	0,4
11 Lübeck	0,3
4 Rendsburg-Eckernförde	0,1
7 Pinneberg	0,0
10 Herzogtum Lauenburg-Stormarn-Süd	- 0,2
<b>Schleswig-Holstein</b>	<b>0,5</b>

## Noch: 2.4 Besondere Ergebnisse

### noch: 2.44 Stimmenanteile der Wahlvorschläge nach Wahlkreisen

#### Erststimmenanteil der GRÜNEN nach Wahlkreisen

Wahlkreis	Stimmen- anteil in %
11 Lübeck	6,8
5 Kiel	6,7
7 Pinneberg	5,8
6 Plön-Neumünster	5,1
8 Segeberg-Stormarn-Nord	5,0
10 Herzogtum Lauenburg-Stormarn-Süd	4,6
2 Nordfriesland-Dithmarschen-Nord	4,4
1 Flensburg-Schleswig	4,4
4 Rendsburg-Eckernförde	4,3
9 Ostholstein	3,9
3 Steinburg-Dithmarschen-Süd	3,8
<b>Schleswig-Holstein</b>	<b>4,9</b>

#### Veränderung des Erststimmenanteils der GRÜNEN gegenüber der Bundestagswahl 1998 nach Wahlkreisen

Wahlkreis	Ver- änderung in %
11 Lübeck	2,1
8 Segeberg-Stormarn-Nord	1,5
6 Plön-Neumünster	1,3
1 Flensburg-Schleswig	1,1
7 Pinneberg	1,1
4 Rendsburg-Eckernförde	1,0
10 Herzogtum Lauenburg-Stormarn-Süd	0,9
5 Kiel	0,9
2 Nordfriesland-Dithmarschen-Nord	0,7
3 Steinburg-Dithmarschen-Süd	0,6
9 Ostholstein	0,4
<b>Schleswig-Holstein</b>	<b>1,0</b>

#### Zweitstimmenanteil der GRÜNEN nach Wahlkreisen

Wahlkreis	Stimmen- anteil in %
5 Kiel	15,0
7 Pinneberg	10,2
11 Lübeck	9,9
10 Herzogtum Lauenburg-Stormarn-Süd	9,8
8 Segeberg-Stormarn-Nord	9,3
1 Flensburg-Schleswig	9,1
4 Rendsburg-Eckernförde	9,0
6 Plön-Neumünster	8,5
3 Steinburg-Dithmarschen-Süd	7,7
9 Ostholstein	7,1
2 Nordfriesland-Dithmarschen-Nord	6,5
<b>Schleswig-Holstein</b>	<b>9,4</b>

#### Veränderung des Zweitstimmenanteils der GRÜNEN gegenüber der Bundestagswahl 1998 nach Wahlkreisen

Wahlkreis	Ver- änderung in %
5 Kiel	5,1
7 Pinneberg	3,6
8 Segeberg-Stormarn-Nord	3,3
10 Herzogtum Lauenburg-Stormarn-Süd	3,2
4 Rendsburg-Eckernförde	2,8
1 Flensburg-Schleswig	2,8
6 Plön-Neumünster	2,7
3 Steinburg-Dithmarschen-Süd	2,5
11 Lübeck	2,4
9 Ostholstein	2,0
2 Nordfriesland-Dithmarschen-Nord	1,1
<b>Schleswig-Holstein</b>	<b>2,9</b>

## Noch: 2.4 Besondere Ergebnisse

### noch: 2.44 Stimmenanteile der Wahlvorschläge nach Wahlkreisen

#### Erststimmenanteil der PDS nach Wahlkreisen

Wahlkreis	Stimmen- anteil in %
5 Kiel	2,0
11 Lübeck	1,9
3 Steinburg-Dithmarschen-Süd	1,3
1 Flensburg-Schleswig	1,1
2 Nordfriesland-Dithmarschen-Nord	1,1
8 Segeberg-Stormarn-Nord	1,1
7 Pinneberg	1,0
6 Plön-Neumünster	1,0
10 Herzogtum Lauenburg-Stormarn-Süd	1,0
4 Rendsburg-Eckernförde	1,0
9 Ostholstein	0,9
<b>Schleswig-Holstein</b>	<b>1,2</b>

#### Veränderung des Erststimmenanteils der PDS gegenüber der Bundestagswahl 1998 nach Wahlkreisen

Wahlkreis	Ver- änderung in %
6 Plön-Neumünster	1,0
9 Ostholstein	0,9
11 Lübeck	0,6
5 Kiel	0,4
1 Flensburg-Schleswig	0,1
4 Rendsburg-Eckernförde	0,1
2 Nordfriesland-Dithmarschen-Nord	0,1
3 Steinburg-Dithmarschen-Süd	0,1
10 Herzogtum Lauenburg-Stormarn-Süd	- 0,0
8 Segeberg-Stormarn-Nord	- 0,1
7 Pinneberg	- 0,2
<b>Schleswig-Holstein</b>	<b>0,2</b>

#### Zweitstimmenanteil der PDS nach Wahlkreisen

Wahlkreis	Stimmen- anteil in %
5 Kiel	2,1
11 Lübeck	1,6
1 Flensburg-Schleswig	1,3
3 Steinburg-Dithmarschen-Süd	1,3
8 Segeberg-Stormarn-Nord	1,3
6 Plön-Neumünster	1,2
7 Pinneberg	1,2
4 Rendsburg-Eckernförde	1,2
10 Herzogtum Lauenburg-Stormarn-Süd	1,2
2 Nordfriesland-Dithmarschen-Nord	1,1
9 Ostholstein	1,0
<b>Schleswig-Holstein</b>	<b>1,3</b>

#### Veränderung des Zweitstimmenanteils der PDS gegenüber der Bundestagswahl 1998 nach Wahlkreisen

Wahlkreis	Ver- änderung in %
3 Steinburg-Dithmarschen-Süd	0,1
2 Nordfriesland-Dithmarschen-Nord	- 0,0
1 Flensburg-Schleswig	- 0,0
4 Rendsburg-Eckernförde	- 0,1
5 Kiel	- 0,2
11 Lübeck	- 0,2
8 Segeberg-Stormarn-Nord	- 0,2
9 Ostholstein	- 0,2
6 Plön-Neumünster	- 0,3
7 Pinneberg	- 0,3
10 Herzogtum Lauenburg-Stormarn-Süd	- 0,3
<b>Schleswig-Holstein</b>	<b>- 0,2</b>

## Noch: 2.4 Besondere Ergebnisse

### noch: 2.44 Stimmenanteile der Wahlvorschläge nach Wahlkreisen

#### Erststimmenanteil der REP nach Wahlkreisen

Wahlkreis	Stimmen- anteil in %
1 Flensburg-Schleswig	–
2 Nordfriesland-Dithmarschen-Nord	–
3 Steinburg-Dithmarschen-Süd	–
4 Rendsburg-Eckernförde	–
5 Kiel	–
6 Plön-Neumünster	–
7 Pinneberg	–
8 Segeberg-Stormarn-Nord	–
9 Ostholstein	–
10 Herzogtum Lauenburg-Stormarn-Süd	–
11 Lübeck	–
<b>Schleswig-Holstein</b>	<b>–</b>

#### Veränderung des Erststimmenanteils der REP gegenüber der Bundestagswahl 1998 nach Wahlkreisen

Wahlkreis	Ver- änderung in %
2 Nordfriesland-Dithmarschen-Nord	–
4 Rendsburg-Eckernförde	–
7 Pinneberg	–
9 Ostholstein	–
3 Steinburg-Dithmarschen-Süd	- 0,1
1 Flensburg-Schleswig	- 0,8
5 Kiel	- 0,9
10 Herzogtum Lauenburg-Stormarn-Süd	- 1,0
8 Segeberg-Stormarn-Nord	- 1,0
6 Plön-Neumünster	- 1,1
11 Lübeck	- 1,2
<b>Schleswig-Holstein</b>	<b>- 0,6</b>

#### Zweitstimmenanteil der REP nach Wahlkreisen

Wahlkreis	Stimmen- anteil in %
11 Lübeck	0,2
5 Kiel	0,2
6 Plön-Neumünster	0,2
8 Segeberg-Stormarn-Nord	0,1
1 Flensburg-Schleswig	0,1
10 Herzogtum Lauenburg-Stormarn-Süd	0,1
3 Steinburg-Dithmarschen-Süd	0,1
7 Pinneberg	0,1
9 Ostholstein	0,1
4 Rendsburg-Eckernförde	0,1
2 Nordfriesland-Dithmarschen-Nord	0,1
<b>Schleswig-Holstein</b>	<b>0,1</b>

#### Veränderung des Zweitstimmenanteils der REP gegenüber der Bundestagswahl 1998 nach Wahlkreisen

Wahlkreis	Ver- änderung in %
2 Nordfriesland-Dithmarschen-Nord	- 0,1
3 Steinburg-Dithmarschen-Süd	- 0,1
4 Rendsburg-Eckernförde	- 0,1
7 Pinneberg	- 0,2
9 Ostholstein	- 0,2
1 Flensburg-Schleswig	- 0,2
6 Plön-Neumünster	- 0,3
5 Kiel	- 0,3
8 Segeberg-Stormarn-Nord	- 0,3
10 Herzogtum Lauenburg-Stormarn-Süd	- 0,4
11 Lübeck	- 0,5
<b>Schleswig-Holstein</b>	<b>- 0,2</b>

## Noch: 2.4 Besondere Ergebnisse

### noch: 2.44 Stimmenanteile der Wahlvorschläge nach Wahlkreisen

#### Erststimmenanteil der GRAUEN nach Wahlkreisen

Wahlkreis	Stimmen- anteil in %
8 Segeberg-Stormarn-Nord	0,8
2 Nordfriesland-Dithmarschen-Nord	0,5
1 Flensburg-Schleswig	–
3 Steinburg-Dithmarschen-Süd	–
4 Rendsburg-Eckernförde	–
5 Kiel	–
6 Plön-Neumünster	–
7 Pinneberg	–
9 Ostholstein	–
10 Herzogtum Lauenburg-Stormarn-Süd	–
11 Lübeck	–
<b>Schleswig-Holstein</b>	<b>0,1</b>

#### Veränderung des Erststimmenanteils der GRAUEN gegenüber der Bundestagswahl 1998 nach Wahlkreisen

Wahlkreis	Ver- änderung in %
8 Segeberg-Stormarn-Nord	0,4
7 Pinneberg	–
9 Ostholstein	–
6 Plön-Neumünster	- 0,0
3 Steinburg-Dithmarschen-Süd	- 0,0
11 Lübeck	- 0,0
2 Nordfriesland-Dithmarschen-Nord	- 0,0
1 Flensburg-Schleswig	- 0,4
5 Kiel	- 0,4
10 Herzogtum Lauenburg-Stormarn-Süd	- 0,4
4 Rendsburg-Eckernförde	- 0,5
<b>Schleswig-Holstein</b>	<b>- 0,1</b>

#### Zweitstimmenanteil der GRAUEN nach Wahlkreisen

Wahlkreis	Stimmen- anteil in %
8 Segeberg-Stormarn-Nord	0,3
2 Nordfriesland-Dithmarschen-Nord	0,3
1 Flensburg-Schleswig	0,3
7 Pinneberg	0,3
5 Kiel	0,3
6 Plön-Neumünster	0,2
4 Rendsburg-Eckernförde	0,2
3 Steinburg-Dithmarschen-Süd	0,2
10 Herzogtum Lauenburg-Stormarn-Süd	0,2
11 Lübeck	0,2
9 Ostholstein	0,2
<b>Schleswig-Holstein</b>	<b>0,2</b>

#### Veränderung des Zweitstimmenanteils der GRAUEN gegenüber der Bundestagswahl 1998 nach Wahlkreisen

Wahlkreis	Ver- änderung in %
8 Segeberg-Stormarn-Nord	0,1
3 Steinburg-Dithmarschen-Süd	0,0
2 Nordfriesland-Dithmarschen-Nord	0,0
6 Plön-Neumünster	- 0,0
7 Pinneberg	- 0,0
1 Flensburg-Schleswig	- 0,0
9 Ostholstein	- 0,0
11 Lübeck	- 0,1
5 Kiel	- 0,1
4 Rendsburg-Eckernförde	- 0,1
10 Herzogtum Lauenburg-Stormarn-Süd	- 0,2
<b>Schleswig-Holstein</b>	<b>- 0,0</b>

## Noch: 2.4 Besondere Ergebnisse

### noch: 2.44 Stimmenanteile der Wahlvorschläge nach Wahlkreisen

#### Erststimmenanteil der anderen Wahlvorschläge nach Wahlkreisen

Wahlkreis	Stimmen- anteil in %
6 Plön-Neumünster	2,7
4 Rendsburg-Eckernförde	1,0
5 Kiel	0,8
10 Herzogtum Lauenburg-Stormarn-Süd	0,6
7 Pinneberg	0,6
11 Lübeck	0,5
9 Ostholstein	0,4
1 Flensburg-Schleswig	0,3
2 Nordfriesland-Dithmarschen-Nord	0,2
3 Steinburg-Dithmarschen-Süd	0,2
8 Segeberg-Stormarn-Nord	–
<b>Schleswig-Holstein</b>	<b>0,6</b>

#### Zweitstimmenanteil der anderen Wahlvorschläge nach Wahlkreisen

Wahlkreis	Stimmen- anteil in %
10 Herzogtum Lauenburg-Stormarn-Süd	2,9
7 Pinneberg	2,8
8 Segeberg-Stormarn-Nord	2,4
3 Steinburg-Dithmarschen-Süd	2,1
11 Lübeck	2,0
6 Plön-Neumünster	1,9
5 Kiel	1,9
9 Ostholstein	1,5
4 Rendsburg-Eckernförde	1,5
2 Nordfriesland-Dithmarschen-Nord	1,4
1 Flensburg-Schleswig	1,3
<b>Schleswig-Holstein</b>	<b>2,0</b>

### 3. Wahlkreisergebnisse

#### 3.1 Wahlberechtigte, Wählerinnen und Wähler, ungültige und gültige Stimmen

Wahlkreis Wahl		Wahl- berechtigte	Wählerinnen und Wähler	Wahl- beteiligung	Ungültige Stimmen		Gültige Stimmen	
		Anzahl		%	Anzahl	%	Anzahl	%
<b>1 Flensburg-Schleswig</b>	L00 Z	214 402	148 995	69,5	1 803	1,2	147 192	98,8
	B98 E	213 986	173 484	81,1	2 363	1,4	171 121	98,6
	<b>B02 E</b>	<b>215 880</b>	<b>171 860</b>	<b>79,6</b>	<b>1 641</b>	<b>1,0</b>	<b>170 219</b>	<b>99,0</b>
	Veränderung	+ 1 894	- 1 624	- 1,5	- 722	- 0,4	- 902	+ 0,4
	B98 Z	213 986	173 484	81,1	2 366	1,4	171 118	98,6
	<b>B02 Z</b>	<b>215 880</b>	<b>171 860</b>	<b>79,6</b>	<b>1 621</b>	<b>0,9</b>	<b>170 239</b>	<b>99,1</b>
	Veränderung	+ 1 894	- 1 624	- 1,5	- 745	- 0,4	- 879	+ 0,4
<b>2 Nordfriesland-Dithmarschen-Nord</b>	L00 Z	179 150	124 786	69,7	1 782	1,4	123 004	98,6
	B98 E	179 005	145 100	81,1	2 681	1,8	142 419	98,2
	<b>B02 E</b>	<b>181 144</b>	<b>144 504</b>	<b>79,8</b>	<b>1 784</b>	<b>1,2</b>	<b>142 720</b>	<b>98,8</b>
	Veränderung	+ 2 139	- 596	- 1,3	- 897	- 0,6	+ 301	+ 0,6
	B98 Z	179 005	145 100	81,1	2 442	1,7	142 658	98,3
	<b>B02 Z</b>	<b>181 144</b>	<b>144 504</b>	<b>79,8</b>	<b>1 624</b>	<b>1,1</b>	<b>142 880</b>	<b>98,9</b>
	Veränderung	+ 2 139	- 596	- 1,3	- 818	- 0,6	+ 222	+ 0,6
<b>3 Steinburg-Dithmarschen-Süd</b>	L00 Z	174 123	121 595	69,8	1 843	1,5	119 752	98,5
	B98 E	173 240	142 310	82,1	2 429	1,7	139 881	98,3
	<b>B02 E</b>	<b>175 833</b>	<b>140 505</b>	<b>79,9</b>	<b>1 705</b>	<b>1,2</b>	<b>138 800</b>	<b>98,8</b>
	Veränderung	+ 2 593	- 1 805	- 2,2	- 724	- 0,5	- 1 081	+ 0,5
	B98 Z	173 240	142 310	82,1	2 285	1,6	140 025	98,4
	<b>B02 Z</b>	<b>175 833</b>	<b>140 505</b>	<b>79,9</b>	<b>1 719</b>	<b>1,2</b>	<b>138 786</b>	<b>98,8</b>
	Veränderung	+ 2 593	- 1 805	- 2,2	- 566	- 0,4	- 1 239	+ 0,4
<b>4 Rendsburg-Eckernförde</b>	L00 Z	190 791	138 592	72,6	2 513	1,8	136 079	98,2
	B98 E	189 111	157 589	83,3	2 128	1,4	155 461	98,6
	<b>B02 E</b>	<b>194 746</b>	<b>159 458</b>	<b>81,9</b>	<b>2 225</b>	<b>1,4</b>	<b>157 233</b>	<b>98,6</b>
	Veränderung	+ 5 635	+ 1 869	- 1,5	+ 97	+ 0,0	+ 1 772	- 0,0
	B98 Z	189 111	157 589	83,3	2 096	1,3	155 493	98,7
	<b>B02 Z</b>	<b>194 746</b>	<b>159 458</b>	<b>81,9</b>	<b>1 746</b>	<b>1,1</b>	<b>157 712</b>	<b>98,9</b>
	Veränderung	+ 5 635	+ 1 869	- 1,5	- 350	- 0,2	+ 2 219	+ 0,2
<b>5 Kiel</b>	L00 Z	195 372	134 339	68,8	1 700	1,3	132 639	98,7
	B98 E	199 508	160 289	80,3	2 047	1,3	158 242	98,7
	<b>B02 E</b>	<b>194 276</b>	<b>152 934</b>	<b>78,7</b>	<b>1 904</b>	<b>1,2</b>	<b>151 030</b>	<b>98,8</b>
	Veränderung	- 5 232	- 7 355	- 1,6	- 143	- 0,0	- 7 212	+ 0,0
	B98 Z	199 508	160 289	80,3	1 984	1,2	158 305	98,8
	<b>B02 Z</b>	<b>194 276</b>	<b>152 934</b>	<b>78,7</b>	<b>1 686</b>	<b>1,1</b>	<b>151 248</b>	<b>98,9</b>
	Veränderung	- 5 232	- 7 355	- 1,6	- 298	- 0,1	- 7 057	+ 0,1
<b>6 Plön-Neumünster</b>	L00 Z	170 673	119 843	70,2	1 744	1,5	118 099	98,5
	B98 E	170 369	140 212	82,3	2 427	1,7	137 785	98,3
	<b>B02 E</b>	<b>172 613</b>	<b>139 042</b>	<b>80,6</b>	<b>1 972</b>	<b>1,4</b>	<b>137 070</b>	<b>98,6</b>
	Veränderung	+ 2 244	- 1 170	- 1,7	- 455	- 0,3	- 715	+ 0,3
	B98 Z	170 369	140 212	82,3	1 974	1,4	138 238	98,6
	<b>B02 Z</b>	<b>172 613</b>	<b>139 042</b>	<b>80,6</b>	<b>1 481</b>	<b>1,1</b>	<b>137 561</b>	<b>98,9</b>
	Veränderung	+ 2 244	- 1 170	- 1,7	- 493	- 0,3	- 677	+ 0,3

Noch: **3. Wahlkreisergebnisse**

noch: **3.1 Wahlberechtigte, Wählerinnen und Wähler, ungültige und gültige Stimmen**

Wahlkreis Wahl		Wahl- berechtigte	Wählerinnen und Wähler	Wahl- beteiligung	Ungültige Stimmen		Gültige Stimmen	
		Anzahl		%	Anzahl	%	Anzahl	%
<b>7 Pinneberg</b>	L00 Z	218 992	153 901	70,3	2 045	1,3	151 856	98,7
	B98 E	219 335	185 688	84,7	2 972	1,6	182 716	98,4
	<b>B02 E</b>	<b>223 896</b>	<b>187 488</b>	<b>83,7</b>	<b>2 447</b>	<b>1,3</b>	<b>185 041</b>	<b>98,7</b>
	Veränderung	+ 4 561	+ 1 800	- 0,9	- 525	- 0,3	+ 2 325	+ 0,3
	B98 Z	219 335	185 688	84,7	1 917	1,0	183 771	99,0
	<b>B02 Z</b>	<b>223 896</b>	<b>187 488</b>	<b>83,7</b>	<b>1 797</b>	<b>1,0</b>	<b>185 691</b>	<b>99,0</b>
	Veränderung	+ 4 561	+ 1 800	- 0,9	- 120	- 0,1	+ 1 920	+ 0,1
<b>8 Segeberg- Stormarn-Nord</b>	L00 Z	221 364	153 798	69,5	1 946	1,3	151 852	98,7
	B98 E	219 265	183 712	83,8	2 239	1,2	181 473	98,8
	<b>B02 E</b>	<b>227 636</b>	<b>188 018</b>	<b>82,6</b>	<b>2 082</b>	<b>1,1</b>	<b>185 936</b>	<b>98,9</b>
	Veränderung	+ 8 371	+ 4 306	- 1,2	- 157	- 0,1	+ 4 463	+ 0,1
	B98 Z	219 265	183 712	83,8	2 131	1,2	181 581	98,8
	<b>B02 Z</b>	<b>227 636</b>	<b>188 018</b>	<b>82,6</b>	<b>1 701</b>	<b>0,9</b>	<b>186 317</b>	<b>99,1</b>
	Veränderung	+ 8 371	+ 4 306	- 1,2	- 430	- 0,3	+ 4 736	+ 0,3
<b>9 Ostholstein</b>	L00 Z	171 322	120 722	70,5	1 656	1,4	119 066	98,6
	B98 E	170 600	141 180	82,8	2 891	2,0	138 289	98,0
	<b>B02 E</b>	<b>175 040</b>	<b>141 396</b>	<b>80,8</b>	<b>1 921</b>	<b>1,4</b>	<b>139 475</b>	<b>98,6</b>
	Veränderung	+ 4 440	+ 216	- 2,0	- 970	- 0,7	+ 1 186	+ 0,7
	B98 Z	170 600	141 180	82,8	1 954	1,4	139 226	98,6
	<b>B02 Z</b>	<b>175 040</b>	<b>141 396</b>	<b>80,8</b>	<b>1 394</b>	<b>1,0</b>	<b>140 002</b>	<b>99,0</b>
	Veränderung	+ 4 440	+ 216	- 2,0	- 560	- 0,4	+ 776	+ 0,4
<b>10 Herzogtum Lauenburg- Stormarn-Süd</b>	L00 Z	221 772	155 664	70,2	1 874	1,2	153 790	98,8
	B98 E	222 151	189 320	85,2	1 977	1,0	187 343	99,0
	<b>B02 E</b>	<b>228 351</b>	<b>190 579</b>	<b>83,5</b>	<b>2 171</b>	<b>1,1</b>	<b>188 408</b>	<b>98,9</b>
	Veränderung	+ 6 200	+ 1 259	- 1,8	+ 194	+ 0,1	+ 1 065	- 0,1
	B98 Z	222 151	189 320	85,2	2 207	1,2	187 113	98,8
	<b>B02 Z</b>	<b>228 351</b>	<b>190 579</b>	<b>83,5</b>	<b>1 829</b>	<b>1,0</b>	<b>188 750</b>	<b>99,0</b>
	Veränderung	+ 6 200	+ 1 259	- 1,8	- 378	- 0,2	+ 1 637	+ 0,2
<b>11 Lübeck</b>	L00 Z	177 920	112 234	63,1	1 467	1,3	110 767	98,7
	B98 E	179 422	141 714	79,0	2 277	1,6	139 437	98,4
	<b>B02 E</b>	<b>178 897</b>	<b>137 470</b>	<b>76,8</b>	<b>2 240</b>	<b>1,6</b>	<b>135 230</b>	<b>98,4</b>
	Veränderung	- 525	- 4 244	- 2,1	- 37	+ 0,0	- 4 207	- 0,0
	B98 Z	179 422	141 714	79,0	2 487	1,8	139 227	98,2
	<b>B02 Z</b>	<b>178 897</b>	<b>137 470</b>	<b>76,8</b>	<b>1 847</b>	<b>1,3</b>	<b>135 623</b>	<b>98,7</b>
	Veränderung	- 525	- 4 244	- 2,1	- 640	- 0,4	- 3 604	+ 0,4
<b>Schleswig-Holstein</b>	L00 Z	2 135 881	1 484 469	69,5	20 373	1,4	1 464 096	98,6
	B98 E	2 135 992	1 760 598	82,4	26 431	1,5	1 734 167	98,5
	<b>B02 E</b>	<b>2 168 312</b>	<b>1 753 254</b>	<b>80,9</b>	<b>22 092</b>	<b>1,3</b>	<b>1 731 162</b>	<b>98,7</b>
	Veränderung	+ 32 320	- 7 344	- 1,6	- 4 339	- 0,2	- 3 005	+ 0,2
	B98 Z	2 135 992	1 760 598	82,4	23 843	1,4	1 736 755	98,6
	<b>B02 Z</b>	<b>2 168 312</b>	<b>1 753 254</b>	<b>80,9</b>	<b>18 445</b>	<b>1,1</b>	<b>1 734 809</b>	<b>98,9</b>
	Veränderung	+ 32 320	- 7 344	- 1,6	- 5 398	- 0,3	- 1 946	+ 0,3

Noch: 3. Wahlkreisergebnisse  
**3.2 Verteilung der gültigen Stimmen**  
– Anzahl –

Wahlkreis		Von den gültigen Stimmen entfallen auf							
Wahl		SPD	CDU	FDP	GRÜNE	PDS	REP	GRAUE	Andere
<b>1 Flensburg-Schleswig</b>	L00 Z	58 822	50 287	8 636	7 270	1 567	–	354	20 256
	B98 E	85 820	72 516	3 094	5 526	1 750	1 420	687	308
	<b>B02 E</b>	<b>82 847</b>	<b>70 363</b>	<b>7 052</b>	<b>7 440</b>	<b>1 930</b>	–	–	<b>587</b>
	Veränderung	- 2 973	- 2 153	+ 3 958	+ 1 914	+ 180	- 1 420	- 687	+ 279
	B98 Z	80 745	60 513	11 250	10 861	2 269	614	541	4 325
	<b>B02 Z</b>	<b>74 938</b>	<b>61 998</b>	<b>12 688</b>	<b>15 543</b>	<b>2 200</b>	<b>247</b>	<b>471</b>	<b>2 154</b>
	Veränderung	- 5 807	+ 1 485	+ 1 438	+ 4 682	- 69	- 367	- 70	- 2 171
<b>2 Nordfriesland-Dithmarschen-Nord</b>	L00 Z	48 762	47 793	9 605	5 391	1 089	–	266	10 098
	B98 E	65 991	64 711	4 175	5 245	1 495	–	802	–
	<b>B02 E</b>	<b>62 879</b>	<b>63 248</b>	<b>7 603</b>	<b>6 314</b>	<b>1 585</b>	–	<b>745</b>	<b>346</b>
	Veränderung	- 3 112	- 1 463	+ 3 428	+ 1 069	+ 90	–	- 57	+ 346
	B98 Z	62 092	55 886	11 079	7 760	1 591	241	426	3 583
	<b>B02 Z</b>	<b>60 593</b>	<b>57 132</b>	<b>11 721</b>	<b>9 328</b>	<b>1 586</b>	<b>145</b>	<b>438</b>	<b>1 937</b>
	Veränderung	- 1 499	+ 1 246	+ 642	+ 1 568	- 5	- 96	+ 12	- 1 646
<b>3 Steinburg-Dithmarschen-Süd</b>	L00 Z	51 596	45 783	9 597	5 818	1 560	–	290	5 108
	B98 E	67 055	62 599	3 739	4 578	1 704	117	33	56
	<b>B02 E</b>	<b>63 555</b>	<b>59 686</b>	<b>8 261</b>	<b>5 314</b>	<b>1 764</b>	–	–	<b>220</b>
	Veränderung	- 3 500	- 2 913	+ 4 522	+ 736	+ 60	- 117	- 33	+ 164
	B98 Z	62 521	53 030	10 874	7 313	1 685	343	296	3 963
	<b>B02 Z</b>	<b>57 201</b>	<b>53 494</b>	<b>12 255</b>	<b>10 663</b>	<b>1 770</b>	<b>194</b>	<b>308</b>	<b>2 901</b>
	Veränderung	- 5 320	+ 464	+ 1 381	+ 3 350	+ 85	- 149	+ 12	- 1 062
<b>4 Rendsburg-Eckernförde</b>	L00 Z	57 959	50 564	9 806	7 375	1 464	–	313	8 598
	B98 E	76 480	65 337	4 253	5 232	1 476	–	727	1 956
	<b>B02 E</b>	<b>75 615</b>	<b>63 593</b>	<b>8 029</b>	<b>6 817</b>	<b>1 591</b>	–	–	<b>1 588</b>
	Veränderung	- 865	- 1 744	+ 3 776	+ 1 585	+ 115	–	- 727	- 368
	B98 Z	69 887	56 798	12 298	9 638	1 952	356	479	4 085
	<b>B02 Z</b>	<b>67 218</b>	<b>58 860</b>	<b>12 665</b>	<b>14 189</b>	<b>1 839</b>	<b>172</b>	<b>353</b>	<b>2 416</b>
	Veränderung	- 2 669	+ 2 062	+ 367	+ 4 551	- 113	- 184	- 126	- 1 669
<b>5 Kiel</b>	L00 Z	59 682	37 898	10 087	12 475	3 069	–	298	9 130
	B98 E	85 349	53 064	5 633	9 071	2 593	1 484	694	354
	<b>B02 E</b>	<b>81 119</b>	<b>46 497</b>	<b>9 144</b>	<b>10 069</b>	<b>3 036</b>	–	–	<b>1 165</b>
	Veränderung	- 4 230	- 6 567	+ 3 511	+ 998	+ 443	- 1 484	- 694	+ 811
	B98 Z	76 446	45 880	11 499	15 753	3 675	733	529	3 790
	<b>B02 Z</b>	<b>66 978</b>	<b>42 260</b>	<b>12 532</b>	<b>22 760</b>	<b>3 244</b>	<b>255</b>	<b>380</b>	<b>2 839</b>
	Veränderung	- 9 468	- 3 620	+ 1 033	+ 7 007	- 431	- 478	- 149	- 951
<b>6 Plön-Neumünster</b>	L00 Z	53 525	40 193	9 330	6 833	1 637	–	282	6 299
	B98 E	69 950	55 810	3 605	5 208	73	1 503	25	1 611
	<b>B02 E</b>	<b>65 669</b>	<b>53 164</b>	<b>6 240</b>	<b>6 930</b>	<b>1 405</b>	–	–	<b>3 662</b>
	Veränderung	- 4 281	- 2 646	+ 2 635	+ 1 722	+ 1 332	- 1 503	- 25	+ 2 051
	B98 Z	65 400	48 889	9 328	7 980	2 039	581	313	3 708
	<b>B02 Z</b>	<b>61 285</b>	<b>49 260</b>	<b>10 548</b>	<b>11 682</b>	<b>1 680</b>	<b>207</b>	<b>310</b>	<b>2 589</b>
	Veränderung	- 4 115	+ 371	+ 1 220	+ 3 702	- 359	- 374	- 3	- 1 119

Noch: **3. Wahlkreisergebnisse**  
 noch: **3.2 Verteilung der gültigen Stimmen**  
 – Anzahl –

Wahlkreis		Von den gültigen Stimmen entfallen auf							
Wahl		SPD	CDU	FDP	GRÜNE	PDS	REP	GRAUE	Andere
<b>7 Pinneberg</b>	L00 Z	65 706	52 399	12 643	11 221	1 855	–	510	7 522
	B98 E	87 477	76 822	6 136	8 635	2 195	–	–	1 451
	<b>B02 E</b>	<b>85 771</b>	<b>75 910</b>	<b>9 607</b>	<b>10 717</b>	<b>1 911</b>	<b>–</b>	<b>–</b>	<b>1 125</b>
	Veränderung	- 1 706	- 912	+ 3 471	+ 2 082	- 284	–	–	- 326
	B98 Z	82 539	65 095	15 198	12 138	2 709	520	551	5 021
	<b>B02 Z</b>	<b>77 161</b>	<b>65 925</b>	<b>15 423</b>	<b>18 993</b>	<b>2 204</b>	<b>240</b>	<b>494</b>	<b>5 251</b>
	Veränderung	- 5 378	+ 830	+ 225	+ 6 855	- 505	- 280	- 57	+ 230
<b>8 Segeberg- Stormarn-Nord</b>	L00 Z	65 842	53 971	12 802	9 429	2 267	–	576	6 965
	B98 E	85 944	78 923	5 185	6 384	2 116	1 757	641	523
	<b>B02 E</b>	<b>86 885</b>	<b>75 283</b>	<b>11 056</b>	<b>9 310</b>	<b>1 972</b>	<b>–</b>	<b>1 430</b>	<b>–</b>
	Veränderung	+ 941	- 3 640	+ 5 871	+ 2 926	- 144	- 1 757	+ 789	- 523
	B98 Z	80 231	66 662	15 137	11 049	2 676	874	499	4 453
	<b>B02 Z</b>	<b>76 735</b>	<b>68 313</b>	<b>16 184</b>	<b>17 397</b>	<b>2 363</b>	<b>273</b>	<b>640</b>	<b>4 412</b>
	Veränderung	- 3 496	+ 1 651	+ 1 047	+ 6 348	- 313	- 601	+ 141	- 41
<b>9 Ostholstein</b>	L00 Z	51 712	45 147	9 188	6 605	1 396	–	276	4 742
	B98 E	66 382	62 557	3 710	4 829	–	–	–	811
	<b>B02 E</b>	<b>67 698</b>	<b>57 184</b>	<b>7 288</b>	<b>5 464</b>	<b>1 286</b>	<b>–</b>	<b>–</b>	<b>555</b>
	Veränderung	+ 1 316	- 5 373	+ 3 578	+ 635	+ 1 286	–	–	- 256
	B98 Z	62 520	52 773	10 378	7 101	1 634	424	322	4 074
	<b>B02 Z</b>	<b>61 582</b>	<b>53 551</b>	<b>10 962</b>	<b>9 977</b>	<b>1 333</b>	<b>176</b>	<b>261</b>	<b>2 160</b>
	Veränderung	- 938	+ 778	+ 584	+ 2 876	- 301	- 248	- 61	- 1 914
<b>10 Herzogtum Lauenburg- Stormarn-Süd</b>	L00 Z	65 103	56 495	12 365	10 010	2 043	–	531	7 243
	B98 E	87 869	80 583	5 215	6 918	1 923	1 796	837	2 202
	<b>B02 E</b>	<b>86 859</b>	<b>79 706</b>	<b>10 031</b>	<b>8 734</b>	<b>1 922</b>	<b>–</b>	<b>–</b>	<b>1 156</b>
	Veränderung	- 1 010	- 877	+ 4 816	+ 1 816	- 1	- 1 796	- 837	- 1 046
	B98 Z	79 906	69 259	15 731	12 337	2 737	1 064	674	5 405
	<b>B02 Z</b>	<b>75 474</b>	<b>71 197</b>	<b>15 412</b>	<b>18 448</b>	<b>2 171</b>	<b>270</b>	<b>385</b>	<b>5 393</b>
	Veränderung	- 4 432	+ 1 938	- 319	+ 6 111	- 566	- 794	- 289	- 12
<b>11 Lübeck</b>	L00 Z	52 019	34 891	7 590	8 962	2 119	–	232	4 954
	B98 E	71 340	52 317	3 899	6 624	1 874	1 709	37	1 637
	<b>B02 E</b>	<b>68 774</b>	<b>46 791</b>	<b>7 289</b>	<b>9 199</b>	<b>2 566</b>	<b>–</b>	<b>–</b>	<b>611</b>
	Veränderung	- 2 566	- 5 526	+ 3 390	+ 2 575	+ 692	- 1 709	- 37	- 1 026
	B98 Z	66 620	45 731	8 839	10 357	2 503	978	347	3 852
	<b>B02 Z</b>	<b>64 654</b>	<b>43 064</b>	<b>9 028</b>	<b>13 404</b>	<b>2 183</b>	<b>263</b>	<b>270</b>	<b>2 757</b>
	Veränderung	- 1 966	- 2 667	+ 189	+ 3 047	- 320	- 715	- 77	- 1 095
<b>Schleswig-Holstein</b>	L00 Z	630 728	515 421	111 649	91 389	20 066	–	3 928	90 915
	B98 E	849 657	725 239	48 644	68 250	17 199	9 786	4 483	10 909
	<b>B02 E</b>	<b>827 671</b>	<b>691 425</b>	<b>91 600</b>	<b>86 308</b>	<b>20 968</b>	<b>–</b>	<b>2 175</b>	<b>11 015</b>
	Veränderung	- 21 986	- 33 814	+ 42 956	+ 18 058	+ 3 769	- 9 786	- 2 308	+ 106
	B98 Z	788 907	620 516	131 611	112 287	25 470	6 728	4 977	46 259
	<b>B02 Z</b>	<b>743 819</b>	<b>625 054</b>	<b>139 418</b>	<b>162 384</b>	<b>22 573</b>	<b>2 442</b>	<b>4 310</b>	<b>34 809</b>
	Veränderung	- 45 088	+ 4 538	+ 7 807	+ 50 097	- 2 897	- 4 286	- 667	- 11 450

Noch: 3. Wahlkreisergebnisse  
**3.3 Verteilung der gültigen Stimmen**  
– in % –

Wahlkreis		Von den gültigen Stimmen entfallen auf							
Wahl		SPD	CDU	FDP	GRÜNE	PDS	REP	GRAUE	Andere
<b>1 Flensburg-Schleswig</b>	L00 Z	40,0	34,2	5,9	4,9	1,1	–	0,2	13,8
	B98 E	50,2	42,4	1,8	3,2	1,0	0,8	0,4	0,2
	<b>B02 E</b>	<b>48,7</b>	<b>41,3</b>	<b>4,1</b>	<b>4,4</b>	<b>1,1</b>	<b>–</b>	<b>–</b>	<b>0,3</b>
	Veränderung	- 1,5	- 1,0	+ 2,3	+ 1,1	+ 0,1	- 0,8	- 0,4	+ 0,2
	B98 Z	47,2	35,4	6,6	6,3	1,3	0,4	0,3	2,5
	<b>B02 Z</b>	<b>44,0</b>	<b>36,4</b>	<b>7,5</b>	<b>9,1</b>	<b>1,3</b>	<b>0,1</b>	<b>0,3</b>	<b>1,3</b>
	Veränderung	- 3,2	+ 1,1	+ 0,9	+ 2,8	- 0,0	- 0,2	- 0,0	- 1,3
<b>2 Nordfriesland-Dithmarschen-Nord</b>	L00 Z	39,6	38,9	7,8	4,4	0,9	–	0,2	8,2
	B98 E	46,3	45,4	2,9	3,7	1,0	–	0,6	–
	<b>B02 E</b>	<b>44,1</b>	<b>44,3</b>	<b>5,3</b>	<b>4,4</b>	<b>1,1</b>	<b>–</b>	<b>0,5</b>	<b>0,2</b>
	Veränderung	- 2,3	- 1,1	+ 2,4	+ 0,7	+ 0,1	–	- 0,0	+ 0,2
	B98 Z	43,5	39,2	7,8	5,4	1,1	0,2	0,3	2,5
	<b>B02 Z</b>	<b>42,4</b>	<b>40,0</b>	<b>8,2</b>	<b>6,5</b>	<b>1,1</b>	<b>0,1</b>	<b>0,3</b>	<b>1,4</b>
	Veränderung	- 1,1	+ 0,8	+ 0,4	+ 1,1	- 0,0	- 0,1	+ 0,0	- 1,2
<b>3 Steinburg-Dithmarschen-Süd</b>	L00 Z	43,1	38,2	8,0	4,9	1,3	–	0,2	4,3
	B98 E	47,9	44,8	2,7	3,3	1,2	0,1	0,0	0,0
	<b>B02 E</b>	<b>45,8</b>	<b>43,0</b>	<b>6,0</b>	<b>3,8</b>	<b>1,3</b>	<b>–</b>	<b>–</b>	<b>0,2</b>
	Veränderung	- 2,1	- 1,8	+ 3,3	+ 0,6	+ 0,1	- 0,1	- 0,0	+ 0,1
	B98 Z	44,6	37,9	7,8	5,2	1,2	0,2	0,2	2,8
	<b>B02 Z</b>	<b>41,2</b>	<b>38,5</b>	<b>8,8</b>	<b>7,7</b>	<b>1,3</b>	<b>0,1</b>	<b>0,2</b>	<b>2,1</b>
	Veränderung	- 3,4	+ 0,7	+ 1,1	+ 2,5	+ 0,1	- 0,1	+ 0,0	- 0,7
<b>4 Rendsburg-Eckernförde</b>	L00 Z	42,6	37,2	7,2	5,4	1,1	–	0,2	6,3
	B98 E	49,2	42,0	2,7	3,4	0,9	–	0,5	1,3
	<b>B02 E</b>	<b>48,1</b>	<b>40,4</b>	<b>5,1</b>	<b>4,3</b>	<b>1,0</b>	<b>–</b>	<b>–</b>	<b>1,0</b>
	Veränderung	- 1,1	- 1,6	+ 2,4	+ 1,0	+ 0,1	–	- 0,5	- 0,2
	B98 Z	44,9	36,5	7,9	6,2	1,3	0,2	0,3	2,6
	<b>B02 Z</b>	<b>42,6</b>	<b>37,3</b>	<b>8,0</b>	<b>9,0</b>	<b>1,2</b>	<b>0,1</b>	<b>0,2</b>	<b>1,5</b>
	Veränderung	- 2,3	+ 0,8	+ 0,1	+ 2,8	- 0,1	- 0,1	- 0,1	- 1,1
<b>5 Kiel</b>	L00 Z	45,0	28,6	7,6	9,4	2,3	–	0,2	6,9
	B98 E	53,9	33,5	3,6	5,7	1,6	0,9	0,4	0,2
	<b>B02 E</b>	<b>53,7</b>	<b>30,8</b>	<b>6,1</b>	<b>6,7</b>	<b>2,0</b>	<b>–</b>	<b>–</b>	<b>0,8</b>
	Veränderung	- 0,2	- 2,7	+ 2,5	+ 0,9	+ 0,4	- 0,9	- 0,4	+ 0,5
	B98 Z	48,3	29,0	7,3	10,0	2,3	0,5	0,3	2,4
	<b>B02 Z</b>	<b>44,3</b>	<b>27,9</b>	<b>8,3</b>	<b>15,0</b>	<b>2,1</b>	<b>0,2</b>	<b>0,3</b>	<b>1,9</b>
	Veränderung	- 4,0	- 1,0	+ 1,0	+ 5,1	- 0,2	- 0,3	- 0,1	- 0,5
<b>6 Plön-Neumünster</b>	L00 Z	45,3	34,0	7,9	5,8	1,4	–	0,2	5,3
	B98 E	50,8	40,5	2,6	3,8	0,1	1,1	0,0	1,2
	<b>B02 E</b>	<b>47,9</b>	<b>38,8</b>	<b>4,6</b>	<b>5,1</b>	<b>1,0</b>	<b>–</b>	<b>–</b>	<b>2,7</b>
	Veränderung	- 2,9	- 1,7	+ 1,9	+ 1,3	+ 1,0	- 1,1	- 0,0	+ 1,5
	B98 Z	47,3	35,4	6,7	5,8	1,5	0,4	0,2	2,7
	<b>B02 Z</b>	<b>44,6</b>	<b>35,8</b>	<b>7,7</b>	<b>8,5</b>	<b>1,2</b>	<b>0,2</b>	<b>0,2</b>	<b>1,9</b>
	Veränderung	- 2,8	+ 0,4	+ 0,9	+ 2,7	- 0,3	- 0,3	- 0,0	- 0,8

Noch: **3. Wahlkreisergebnisse**  
 noch: **3.3 Verteilung der gültigen Stimmen**  
 – in % –

Wahlkreis		Von den gültigen Stimmen entfallen auf							
Wahl		SPD	CDU	FDP	GRÜNE	PDS	REP	GRAUE	Andere
<b>7 Pinneberg</b>	L00 Z	43,3	34,5	8,3	7,4	1,2	–	0,3	4,9
	B98 E	47,9	42,0	3,4	4,7	1,2	–	–	0,8
	<b>B02 E</b>	<b>46,4</b>	<b>41,0</b>	<b>5,2</b>	<b>5,8</b>	<b>1,0</b>	–	–	<b>0,6</b>
	Veränderung	- 1,5	- 1,0	+ 1,8	+ 1,1	- 0,2	–	–	- 0,2
	B98 Z	44,9	35,4	8,3	6,6	1,5	0,3	0,3	2,7
	<b>B02 Z</b>	<b>41,6</b>	<b>35,5</b>	<b>8,3</b>	<b>10,2</b>	<b>1,2</b>	<b>0,1</b>	<b>0,3</b>	<b>2,8</b>
	Veränderung	- 3,4	+ 0,1	+ 0,0	+ 3,6	- 0,3	- 0,2	- 0,0	+ 0,1
<b>8 Segeberg- Stormarn-Nord</b>	L00 Z	43,4	35,5	8,4	6,2	1,5	–	0,4	4,6
	B98 E	47,4	43,5	2,9	3,5	1,2	1,0	0,4	0,3
	<b>B02 E</b>	<b>46,7</b>	<b>40,5</b>	<b>5,9</b>	<b>5,0</b>	<b>1,1</b>	–	<b>0,8</b>	–
	Veränderung	- 0,6	- 3,0	+ 3,1	+ 1,5	- 0,1	- 1,0	+ 0,4	- 0,3
	B98 Z	44,2	36,7	8,3	6,1	1,5	0,5	0,3	2,5
	<b>B02 Z</b>	<b>41,2</b>	<b>36,7</b>	<b>8,7</b>	<b>9,3</b>	<b>1,3</b>	<b>0,1</b>	<b>0,3</b>	<b>2,4</b>
	Veränderung	- 3,0	- 0,0	+ 0,4	+ 3,3	- 0,2	- 0,3	+ 0,1	- 0,1
<b>9 Ostholstein</b>	L00 Z	43,4	37,9	7,7	5,5	1,2	–	0,2	4,0
	B98 E	48,0	45,2	2,7	3,5	–	–	–	0,6
	<b>B02 E</b>	<b>48,5</b>	<b>41,0</b>	<b>5,2</b>	<b>3,9</b>	<b>0,9</b>	–	–	<b>0,4</b>
	Veränderung	+ 0,5	- 4,2	+ 2,5	+ 0,4	+ 0,9	–	–	- 0,2
	B98 Z	44,9	37,9	7,5	5,1	1,2	0,3	0,2	2,9
	<b>B02 Z</b>	<b>44,0</b>	<b>38,3</b>	<b>7,8</b>	<b>7,1</b>	<b>1,0</b>	<b>0,1</b>	<b>0,2</b>	<b>1,5</b>
	Veränderung	- 0,9	+ 0,3	+ 0,4	+ 2,0	- 0,2	- 0,2	- 0,0	- 1,4
<b>10 Herzogtum Lauenburg- Stormarn-Süd</b>	L00 Z	42,3	36,7	8,0	6,5	1,3	–	0,3	4,7
	B98 E	46,9	43,0	2,8	3,7	1,0	1,0	0,4	1,2
	<b>B02 E</b>	<b>46,1</b>	<b>42,3</b>	<b>5,3</b>	<b>4,6</b>	<b>1,0</b>	–	–	<b>0,6</b>
	Veränderung	- 0,8	- 0,7	+ 2,5	+ 0,9	- 0,0	- 1,0	- 0,4	- 0,6
	B98 Z	42,7	37,0	8,4	6,6	1,5	0,6	0,4	2,9
	<b>B02 Z</b>	<b>40,0</b>	<b>37,7</b>	<b>8,2</b>	<b>9,8</b>	<b>1,2</b>	<b>0,1</b>	<b>0,2</b>	<b>2,9</b>
	Veränderung	- 2,7	+ 0,7	- 0,2	+ 3,2	- 0,3	- 0,4	- 0,2	- 0,0
<b>11 Lübeck</b>	L00 Z	47,0	31,5	6,9	8,1	1,9	–	0,2	4,5
	B98 E	51,2	37,5	2,8	4,8	1,3	1,2	0,0	1,2
	<b>B02 E</b>	<b>50,9</b>	<b>34,6</b>	<b>5,4</b>	<b>6,8</b>	<b>1,9</b>	–	–	<b>0,5</b>
	Veränderung	- 0,3	- 2,9	+ 2,6	+ 2,1	+ 0,6	- 1,2	- 0,0	- 0,7
	B98 Z	47,8	32,8	6,3	7,4	1,8	0,7	0,2	2,8
	<b>B02 Z</b>	<b>47,7</b>	<b>31,8</b>	<b>6,7</b>	<b>9,9</b>	<b>1,6</b>	<b>0,2</b>	<b>0,2</b>	<b>2,0</b>
	Veränderung	- 0,2	- 1,1	+ 0,3	+ 2,4	- 0,2	- 0,5	- 0,1	- 0,7
<b>Schleswig-Holstein</b>	L00 Z	43,1	35,2	7,6	6,2	1,4	–	0,3	6,2
	B98 E	49,0	41,8	2,8	3,9	1,0	0,6	0,3	0,6
	<b>B02 E</b>	<b>47,8</b>	<b>39,9</b>	<b>5,3</b>	<b>4,9</b>	<b>1,2</b>	–	<b>0,1</b>	<b>0,6</b>
	Veränderung	- 1,2	- 1,9	+ 2,5	+ 1,0	+ 0,2	- 0,6	- 0,1	+ 0,0
	B98 Z	45,4	35,7	7,6	6,5	1,5	0,4	0,3	2,7
	<b>B02 Z</b>	<b>42,9</b>	<b>36,0</b>	<b>8,0</b>	<b>9,4</b>	<b>1,3</b>	<b>0,1</b>	<b>0,2</b>	<b>2,0</b>
	Veränderung	- 2,5	+ 0,3	+ 0,5	+ 2,9	- 0,2	- 0,2	- 0,0	- 0,7

## 4. Ergebnisse ausgewählter Gemeinden

### 4.1 Wahlberechtigte, Wählerinnen und Wähler, ungültige und gültige Stimmen

Gemeinde	Wahl	Wahl- berechtigte	Wählerinnen und Wähler	Wahl- beteiligung	Ungültige Stimmen		Gültige Stimmen	
		Anzahl		%	Anzahl	%	Anzahl	%
<b>Ahrensburg</b>	L00 Z	23 183	16 657	71,9	153	0,9	16 504	99,1
	B98 E	23 443	20 121	85,8	190	0,9	19 931	99,1
	<b>B02 E</b>	<b>23 968</b>	<b>20 380</b>	<b>85,0</b>	<b>221</b>	<b>1,1</b>	<b>20 159</b>	<b>98,9</b>
	Veränderung	+ 525	+ 259	- 0,8	+ 31	+ 0,1	+ 228	- 0,1
	B98 Z	23 443	20 121	85,8	198	1,0	19 923	99,0
	<b>B02 Z</b>	<b>23 968</b>	<b>20 380</b>	<b>85,0</b>	<b>172</b>	<b>0,8</b>	<b>20 208</b>	<b>99,2</b>
	Veränderung	+ 525	+ 259	- 0,8	- 26	- 0,1	+ 285	+ 0,1
<b>Altenholz</b>	L00 Z	7 914	6 220	78,6	59	0,9	6 161	99,1
	B98 E	7 957	6 782	85,2	48	0,7	6 734	99,3
	<b>B02 E</b>	<b>7 798</b>	<b>6 717</b>	<b>86,1</b>	<b>79</b>	<b>1,2</b>	<b>6 638</b>	<b>98,8</b>
	Veränderung	- 159	- 65	+ 0,9	+ 31	+ 0,5	- 96	- 0,5
	B98 Z	7 957	6 782	85,2	60	0,9	6 722	99,1
	<b>B02 Z</b>	<b>7 798</b>	<b>6 717</b>	<b>86,1</b>	<b>63</b>	<b>0,9</b>	<b>6 654</b>	<b>99,1</b>
	Veränderung	- 159	- 65	+ 0,9	+ 3	+ 0,1	- 68	- 0,1
<b>Bad Bramstedt</b>	L00 Z	8 975	5 860	65,3	71	1,2	5 789	98,8
	B98 E	8 786	6 896	78,5	76	1,1	6 820	98,9
	<b>B02 E</b>	<b>9 316</b>	<b>7 115</b>	<b>76,4</b>	<b>74</b>	<b>1,0</b>	<b>7 041</b>	<b>99,0</b>
	Veränderung	+ 530	+ 219	- 2,1	- 2	- 0,1	+ 221	+ 0,1
	B98 Z	8 786	6 896	78,5	96	1,4	6 800	98,6
	<b>B02 Z</b>	<b>9 316</b>	<b>7 115</b>	<b>76,4</b>	<b>58</b>	<b>0,8</b>	<b>7 057</b>	<b>99,2</b>
	Veränderung	+ 530	+ 219	- 2,1	- 38	- 0,6	+ 257	+ 0,6
<b>Bad Oldesloe</b>	L00 Z	17 376	11 847	68,2	156	1,3	11 691	98,7
	B98 E	17 537	14 341	81,8	191	1,3	14 150	98,7
	<b>B02 E</b>	<b>17 910</b>	<b>14 339</b>	<b>80,1</b>	<b>179</b>	<b>1,2</b>	<b>14 160</b>	<b>98,8</b>
	Veränderung	+ 373	- 2	- 1,7	- 12	- 0,1	+ 10	+ 0,1
	B98 Z	17 537	14 341	81,8	203	1,4	14 138	98,6
	<b>B02 Z</b>	<b>17 910</b>	<b>14 339</b>	<b>80,1</b>	<b>159</b>	<b>1,1</b>	<b>14 180</b>	<b>98,9</b>
	Veränderung	+ 373	- 2	- 1,7	- 44	- 0,3	+ 42	+ 0,3
<b>Bad Schwartau</b>	L00 Z	16 446	11 793	71,7	145	1,2	11 648	98,8
	B98 E	16 573	14 065	84,9	243	1,7	13 822	98,3
	<b>B02 E</b>	<b>16 562</b>	<b>13 745</b>	<b>83,0</b>	<b>183</b>	<b>1,3</b>	<b>13 562</b>	<b>98,7</b>
	Veränderung	- 11	- 320	- 1,9	- 60	- 0,4	- 260	+ 0,4
	B98 Z	16 573	14 065	84,9	164	1,2	13 901	98,8
	<b>B02 Z</b>	<b>16 562</b>	<b>13 745</b>	<b>83,0</b>	<b>131</b>	<b>1,0</b>	<b>13 614</b>	<b>99,0</b>
	Veränderung	- 11	- 320	- 1,9	- 33	- 0,2	- 287	+ 0,2
<b>Bad Segeberg</b>	L00 Z	13 195	8 754	66,3	99	1,1	8 655	98,9
	B98 E	13 224	10 646	80,5	160	1,5	10 486	98,5
	<b>B02 E</b>	<b>13 436</b>	<b>10 457</b>	<b>77,8</b>	<b>130</b>	<b>1,2</b>	<b>10 327</b>	<b>98,8</b>
	Veränderung	+ 212	- 189	- 2,7	- 30	- 0,3	- 159	+ 0,3
	B98 Z	13 224	10 646	80,5	143	1,3	10 503	98,7
	<b>B02 Z</b>	<b>13 436</b>	<b>10 457</b>	<b>77,8</b>	<b>99</b>	<b>0,9</b>	<b>10 358</b>	<b>99,1</b>
	Veränderung	+ 212	- 189	- 2,7	- 44	- 0,4	- 145	+ 0,4

Noch: 4. Ergebnisse ausgewählter Gemeinden

noch: 4.1 Wahlberechtigte, Wählerinnen und Wähler, ungültige und gültige Stimmen

Gemeinde	Wahl	Wahl- berechtigte	Wählerinnen und Wähler	Wahl- beteiligung	Ungültige Stimmen		Gültige Stimmen	
		Anzahl		%	Anzahl	%	Anzahl	%
<b>Bargteheide</b>	L00 Z	10 236	7 372	72,0	79	1,1	7 293	98,9
	B98 E	9 920	8 464	85,3	107	1,3	8 357	98,7
	<b>B02 E</b>	<b>10 614</b>	<b>8 871</b>	<b>83,6</b>	<b>115</b>	<b>1,3</b>	<b>8 756</b>	<b>98,7</b>
	Veränderung	+ 694	+ 407	- 1,7	+ 8	+ 0,0	+ 399	- 0,0
	B98 Z	9 920	8 464	85,3	80	0,9	8 384	99,1
	<b>B02 Z</b>	<b>10 614</b>	<b>8 871</b>	<b>83,6</b>	<b>94</b>	<b>1,1</b>	<b>8 777</b>	<b>98,9</b>
	Veränderung	+ 694	+ 407	- 1,7	+ 14	+ 0,1	+ 393	- 0,1
<b>Barsbüttel</b>	L00 Z	9 217	6 418	69,6	63	1,0	6 355	99,0
	B98 E	9 063	7 904	87,2	59	0,7	7 845	99,3
	<b>B02 E</b>	<b>9 541</b>	<b>8 155</b>	<b>85,5</b>	<b>65</b>	<b>0,8</b>	<b>8 090</b>	<b>99,2</b>
	Veränderung	+ 478	+ 251	- 1,7	+ 6	+ 0,1	+ 245	- 0,1
	B98 Z	9 063	7 904	87,2	52	0,7	7 852	99,3
	<b>B02 Z</b>	<b>9 541</b>	<b>8 155</b>	<b>85,5</b>	<b>45</b>	<b>0,6</b>	<b>8 110</b>	<b>99,4</b>
	Veränderung	+ 478	+ 251	- 1,7	- 7	- 0,1	+ 258	+ 0,1
<b>Brunsbüttel</b>	L00 Z	10 688	7 137	66,8	146	2,0	6 991	98,0
	B98 E	10 641	8 502	79,9	139	1,6	8 363	98,4
	<b>B02 E</b>	<b>10 641</b>	<b>8 177</b>	<b>76,8</b>	<b>101</b>	<b>1,2</b>	<b>8 076</b>	<b>98,8</b>
	Veränderung	–	- 325	- 3,1	- 38	- 0,4	- 287	+ 0,4
	B98 Z	10 641	8 502	79,9	132	1,6	8 370	98,4
	<b>B02 Z</b>	<b>10 641</b>	<b>8 177</b>	<b>76,8</b>	<b>91</b>	<b>1,1</b>	<b>8 086</b>	<b>98,9</b>
	Veränderung	–	- 325	- 3,1	- 41	- 0,4	- 284	+ 0,4
<b>Büdelsdorf</b>	L00 Z	8 417	6 215	73,8	122	2,0	6 093	98,0
	B98 E	8 519	7 109	83,4	82	1,2	7 027	98,8
	<b>B02 E</b>	<b>8 483</b>	<b>6 947</b>	<b>81,9</b>	<b>97</b>	<b>1,4</b>	<b>6 850</b>	<b>98,6</b>
	Veränderung	- 36	- 162	- 1,6	+ 15	+ 0,2	- 177	- 0,2
	B98 Z	8 519	7 109	83,4	81	1,1	7 028	98,9
	<b>B02 Z</b>	<b>8 483</b>	<b>6 947</b>	<b>81,9</b>	<b>75</b>	<b>1,1</b>	<b>6 872</b>	<b>98,9</b>
	Veränderung	- 36	- 162	- 1,6	- 6	- 0,1	- 156	+ 0,1
<b>Eckernförde</b>	L00 Z	18 287	12 283	67,2	206	1,7	12 077	98,3
	B98 E	18 242	14 566	79,8	174	1,2	14 392	98,8
	<b>B02 E</b>	<b>18 507</b>	<b>14 328</b>	<b>77,4</b>	<b>166</b>	<b>1,2</b>	<b>14 162</b>	<b>98,8</b>
	Veränderung	+ 265	- 238	- 2,4	- 8	- 0,0	- 230	+ 0,0
	B98 Z	18 242	14 566	79,8	179	1,2	14 387	98,8
	<b>B02 Z</b>	<b>18 507</b>	<b>14 328</b>	<b>77,4</b>	<b>141</b>	<b>1,0</b>	<b>14 187</b>	<b>99,0</b>
	Veränderung	+ 265	- 238	- 2,4	- 38	- 0,2	- 200	+ 0,2
<b>Elmshorn</b>	L00 Z	35 144	23 532	67,0	378	1,6	23 154	98,4
	B98 E	35 502	28 818	81,2	513	1,8	28 305	98,2
	<b>B02 E</b>	<b>35 631</b>	<b>28 073</b>	<b>78,8</b>	<b>395</b>	<b>1,4</b>	<b>27 678</b>	<b>98,6</b>
	Veränderung	+ 129	- 745	- 2,4	- 118	- 0,4	- 627	+ 0,4
	B98 Z	35 502	28 818	81,2	357	1,2	28 461	98,8
	<b>B02 Z</b>	<b>35 631</b>	<b>28 073</b>	<b>78,8</b>	<b>303</b>	<b>1,1</b>	<b>27 770</b>	<b>98,9</b>
	Veränderung	+ 129	- 745	- 2,4	- 54	- 0,2	- 691	+ 0,2

Noch: 4. Ergebnisse ausgewählter Gemeinden

noch: 4.1 Wahlberechtigte, Wählerinnen und Wähler, ungültige und gültige Stimmen

Gemeinde	Wahl	Wahl- berechtigte	Wählerinnen und Wähler	Wahl- beteiligung	Ungültige Stimmen		Gültige Stimmen	
		Anzahl		%	Anzahl	%	Anzahl	%
Eutin	L00 Z	13 365	9 532	71,3	117	1,2	9 415	98,8
	B98 E	13 580	11 223	82,6	252	2,2	10 971	97,8
	<b>B02 E</b>	<b>13 760</b>	<b>10 771</b>	<b>78,3</b>	<b>128</b>	<b>1,2</b>	<b>10 643</b>	<b>98,8</b>
	Veränderung	+ 180	- 452	- 4,4	- 124	- 1,1	- 328	+ 1,1
	B98 Z	13 580	11 223	82,6	174	1,6	11 049	98,4
	<b>B02 Z</b>	<b>13 760</b>	<b>10 771</b>	<b>78,3</b>	<b>103</b>	<b>1,0</b>	<b>10 668</b>	<b>99,0</b>
	Veränderung	+ 180	- 452	- 4,4	- 71	- 0,6	- 381	+ 0,6
Flensburg	L00 Z	64 891	41 018	63,2	471	1,1	40 547	98,9
	B98 E	65 755	50 560	76,9	673	1,3	49 887	98,7
	<b>B02 E</b>	<b>65 737</b>	<b>49 055</b>	<b>74,6</b>	<b>505</b>	<b>1,0</b>	<b>48 550</b>	<b>99,0</b>
	Veränderung	- 18	- 1 505	- 2,3	- 168	- 0,3	- 1 337	+ 0,3
	B98 Z	65 755	50 560	76,9	698	1,4	49 862	98,6
	<b>B02 Z</b>	<b>65 737</b>	<b>49 055</b>	<b>74,6</b>	<b>503</b>	<b>1,0</b>	<b>48 552</b>	<b>99,0</b>
	Veränderung	- 18	- 1 505	- 2,3	- 195	- 0,4	- 1 310	+ 0,4
Geesthacht	L00 Z	21 779	13 803	63,4	206	1,5	13 597	98,5
	B98 E	21 801	17 985	82,5	195	1,1	17 790	98,9
	<b>B02 E</b>	<b>22 149</b>	<b>17 587</b>	<b>79,4</b>	<b>206</b>	<b>1,2</b>	<b>17 381</b>	<b>98,8</b>
	Veränderung	+ 348	- 398	- 3,1	+ 11	+ 0,1	- 409	- 0,1
	B98 Z	21 801	17 985	82,5	233	1,3	17 752	98,7
	<b>B02 Z</b>	<b>22 149</b>	<b>17 587</b>	<b>79,4</b>	<b>175</b>	<b>1,0</b>	<b>17 412</b>	<b>99,0</b>
	Veränderung	+ 348	- 398	- 3,1	- 58	- 0,3	- 340	+ 0,3
Glinde	L00 Z	12 085	8 085	66,9	119	1,5	7 966	98,5
	B98 E	12 265	10 426	85,0	90	0,9	10 336	99,1
	<b>B02 E</b>	<b>12 225</b>	<b>10 209</b>	<b>83,5</b>	<b>116</b>	<b>1,1</b>	<b>10 093</b>	<b>98,9</b>
	Veränderung	- 40	- 217	- 1,5	+ 26	+ 0,3	- 243	- 0,3
	B98 Z	12 265	10 426	85,0	115	1,1	10 311	98,9
	<b>B02 Z</b>	<b>12 225</b>	<b>10 209</b>	<b>83,5</b>	<b>96</b>	<b>0,9</b>	<b>10 113</b>	<b>99,1</b>
	Veränderung	- 40	- 217	- 1,5	- 19	- 0,2	- 198	+ 0,2
Glückstadt	L00 Z	8 975	6 035	67,2	90	1,5	5 945	98,5
	B98 E	9 041	7 330	81,1	137	1,9	7 193	98,1
	<b>B02 E</b>	<b>8 817</b>	<b>7 111</b>	<b>80,7</b>	<b>85</b>	<b>1,2</b>	<b>7 026</b>	<b>98,8</b>
	Veränderung	- 224	- 219	- 0,4	- 52	- 0,7	- 167	+ 0,7
	B98 Z	9 041	7 330	81,1	117	1,6	7 213	98,4
	<b>B02 Z</b>	<b>8 817</b>	<b>7 111</b>	<b>80,7</b>	<b>94</b>	<b>1,3</b>	<b>7 017</b>	<b>98,7</b>
	Veränderung	- 224	- 219	- 0,4	- 23	- 0,3	- 196	+ 0,3
Gröde	L00 Z	12	12	100,0	—	—	12	100,0
	B98 E	11	9	81,8	—	—	9	100,0
	<b>B02 E</b>	<b>13</b>	<b>12</b>	<b>92,3</b>	—	—	<b>12</b>	<b>100,0</b>
	Veränderung	+ 2	+ 3	+ 10,5	—	—	+ 3	—
	B98 Z	11	9	81,8	—	—	9	100,0
	<b>B02 Z</b>	<b>13</b>	<b>12</b>	<b>92,3</b>	—	—	<b>12</b>	<b>100,0</b>
	Veränderung	+ 2	+ 3	+ 10,5	—	—	+ 3	—

Noch: 4. Ergebnisse ausgewählter Gemeinden

noch: 4.1 Wahlberechtigte, Wählerinnen und Wähler, ungültige und gültige Stimmen

Gemeinde	Wahl	Wahl- berechtigte	Wählerinnen und Wähler	Wahl- beteiligung	Ungültige Stimmen		Gültige Stimmen	
		Anzahl		%	Anzahl	%	Anzahl	%
Halstenbek	L00 Z	12 139	8 985	74,0	88	1,0	8 897	99,0
	B98 E	12 141	10 656	87,8	175	1,6	10 481	98,4
	<b>B02 E</b>	<b>12 461</b>	<b>10 945</b>	<b>87,8</b>	<b>143</b>	<b>1,3</b>	<b>10 802</b>	<b>98,7</b>
	Veränderung	+ 320	+ 289	+ 0,1	- 32	- 0,3	+ 321	+ 0,3
	B98 Z	12 141	10 656	87,8	109	1,0	10 547	99,0
	<b>B02 Z</b>	<b>12 461</b>	<b>10 945</b>	<b>87,8</b>	<b>121</b>	<b>1,1</b>	<b>10 824</b>	<b>98,9</b>
	Veränderung	+ 320	+ 289	+ 0,1	+ 12	+ 0,1	+ 277	- 0,1
Harrislee	L00 Z	8 036	5 892	73,3	73	1,2	5 819	98,8
	B98 E	8 070	6 879	85,2	67	1,0	6 812	99,0
	<b>B02 E</b>	<b>8 317</b>	<b>6 817</b>	<b>82,0</b>	<b>63</b>	<b>0,9</b>	<b>6 754</b>	<b>99,1</b>
	Veränderung	+ 247	- 62	- 3,3	- 4	- 0,0	- 58	+ 0,0
	B98 Z	8 070	6 879	85,2	72	1,0	6 807	99,0
	<b>B02 Z</b>	<b>8 317</b>	<b>6 817</b>	<b>82,0</b>	<b>69</b>	<b>1,0</b>	<b>6 748</b>	<b>99,0</b>
	Veränderung	+ 247	- 62	- 3,3	- 3	- 0,0	- 59	+ 0,0
Heide	L00 Z	16 289	10 560	64,8	190	1,8	10 370	98,2
	B98 E	16 398	12 853	78,4	274	2,1	12 579	97,9
	<b>B02 E</b>	<b>16 303</b>	<b>11 931</b>	<b>73,2</b>	<b>251</b>	<b>2,1</b>	<b>11 680</b>	<b>97,9</b>
	Veränderung	- 95	- 922	- 5,2	- 23	- 0,0	- 899	+ 0,0
	B98 Z	16 398	12 853	78,4	211	1,6	12 642	98,4
	<b>B02 Z</b>	<b>16 303</b>	<b>11 931</b>	<b>73,2</b>	<b>210</b>	<b>1,8</b>	<b>11 721</b>	<b>98,2</b>
	Veränderung	- 95	- 922	- 5,2	- 1	+ 0,1	- 921	- 0,1
Henstedt-Ulzburg	L00 Z	18 518	13 115	70,8	123	0,9	12 992	99,1
	B98 E	18 253	15 684	85,9	175	1,1	15 509	98,9
	<b>B02 E</b>	<b>19 384</b>	<b>16 367</b>	<b>84,4</b>	<b>128</b>	<b>0,8</b>	<b>16 239</b>	<b>99,2</b>
	Veränderung	+ 1 131	+ 683	- 1,5	- 47	- 0,3	+ 730	+ 0,3
	B98 Z	18 253	15 684	85,9	147	0,9	15 537	99,1
	<b>B02 Z</b>	<b>19 384</b>	<b>16 367</b>	<b>84,4</b>	<b>112</b>	<b>0,7</b>	<b>16 255</b>	<b>99,3</b>
	Veränderung	+ 1 131	+ 683	- 1,5	- 35	- 0,3	+ 718	+ 0,3
Husum	L00 Z	16 943	11 050	65,2	153	1,4	10 897	98,6
	B98 E	17 270	13 459	77,9	217	1,6	13 242	98,4
	<b>B02 E</b>	<b>16 822</b>	<b>13 099</b>	<b>77,9</b>	<b>170</b>	<b>1,3</b>	<b>12 929</b>	<b>98,7</b>
	Veränderung	- 448	- 360	- 0,1	- 47	- 0,3	- 313	+ 0,3
	B98 Z	17 270	13 459	77,9	208	1,5	13 251	98,5
	<b>B02 Z</b>	<b>16 822</b>	<b>13 099</b>	<b>77,9</b>	<b>155</b>	<b>1,2</b>	<b>12 944</b>	<b>98,8</b>
	Veränderung	- 448	- 360	- 0,1	- 53	- 0,4	- 307	+ 0,4
Itzehoe	L00 Z	25 873	16 766	64,8	210	1,3	16 556	98,7
	B98 E	26 315	20 902	79,4	299	1,4	20 603	98,6
	<b>B02 E</b>	<b>25 880</b>	<b>19 853</b>	<b>76,7</b>	<b>319</b>	<b>1,6</b>	<b>19 534</b>	<b>98,4</b>
	Veränderung	- 435	- 1 049	- 2,7	+ 20	+ 0,2	- 1 069	- 0,2
	B98 Z	26 315	20 902	79,4	289	1,4	20 613	98,6
	<b>B02 Z</b>	<b>25 880</b>	<b>19 853</b>	<b>76,7</b>	<b>354</b>	<b>1,8</b>	<b>19 499</b>	<b>98,2</b>
	Veränderung	- 435	- 1 049	- 2,7	+ 65	+ 0,4	- 1 114	- 0,4

Noch: 4. Ergebnisse ausgewählter Gemeinden

noch: 4.1 Wahlberechtigte, Wählerinnen und Wähler, ungültige und gültige Stimmen

Gemeinde Wahl		Wahl- berechtigte	Wählerinnen und Wähler	Wahl- beteiligung	Ungültige Stimmen		Gültige Stimmen	
		Anzahl		%	Anzahl	%	Anzahl	%
Kaltenkirchen	L00 Z	12 865	8 346	64,9	96	1,2	8 250	98,8
	B98 E	12 614	10 324	81,8	127	1,2	10 197	98,8
	<b>B02 E</b>	<b>13 407</b>	<b>10 739</b>	<b>80,1</b>	<b>126</b>	<b>1,2</b>	<b>10 613</b>	<b>98,8</b>
	Veränderung	+ 793	+ 415	- 1,7	- 1	- 0,1	+ 416	+ 0,1
	B98 Z	12 614	10 324	81,8	129	1,2	10 195	98,8
	<b>B02 Z</b>	<b>13 407</b>	<b>10 739</b>	<b>80,1</b>	<b>96</b>	<b>0,9</b>	<b>10 643</b>	<b>99,1</b>
	Veränderung	+ 793	+ 415	- 1,7	- 33	- 0,4	+ 448	+ 0,4
Kiel	L00 Z	177 662	120 427	67,8	1 529	1,3	118 898	98,7
	B98 E	181 661	144 804	79,7	1 925	1,3	142 879	98,7
	<b>B02 E</b>	<b>176 811</b>	<b>137 755</b>	<b>77,9</b>	<b>1 745</b>	<b>1,3</b>	<b>136 010</b>	<b>98,7</b>
	Veränderung	- 4 850	- 7 049	- 1,8	- 180	- 0,1	- 6 869	+ 0,1
	B98 Z	181 661	144 804	79,7	1 870	1,3	142 934	98,7
	<b>B02 Z</b>	<b>176 811</b>	<b>137 755</b>	<b>77,9</b>	<b>1 557</b>	<b>1,1</b>	<b>136 198</b>	<b>98,9</b>
	Veränderung	- 4 850	- 7 049	- 1,8	- 313	- 0,2	- 6 736	+ 0,2
Kronshagen	L00 Z	9 796	7 692	78,5	112	1,5	7 580	98,5
	B98 E	9 890	8 703	88,0	74	0,9	8 629	99,1
	<b>B02 E</b>	<b>9 671</b>	<b>8 462</b>	<b>87,5</b>	<b>80</b>	<b>0,9</b>	<b>8 382</b>	<b>99,1</b>
	Veränderung	- 219	- 241	- 0,5	+ 6	+ 0,1	- 247	- 0,1
	B98 Z	9 890	8 703	88,0	54	0,6	8 649	99,4
	<b>B02 Z</b>	<b>9 671</b>	<b>8 462</b>	<b>87,5</b>	<b>66</b>	<b>0,8</b>	<b>8 396</b>	<b>99,2</b>
	Veränderung	- 219	- 241	- 0,5	+ 12	+ 0,2	- 253	- 0,2
Lauenburg/Elbe	L00 Z	8 470	5 331	62,9	66	1,2	5 265	98,8
	B98 E	8 604	6 852	79,6	87	1,3	6 765	98,7
	<b>B02 E</b>	<b>8 643</b>	<b>6 620</b>	<b>76,6</b>	<b>72</b>	<b>1,1</b>	<b>6 548</b>	<b>98,9</b>
	Veränderung	+ 39	- 232	- 3,0	- 15	- 0,2	- 217	+ 0,2
	B98 Z	8 604	6 852	79,6	129	1,9	6 723	98,1
	<b>B02 Z</b>	<b>8 643</b>	<b>6 620</b>	<b>76,6</b>	<b>60</b>	<b>0,9</b>	<b>6 560</b>	<b>99,1</b>
	Veränderung	+ 39	- 232	- 3,0	- 69	- 1,0	- 163	+ 1,0
Lübeck	L00 Z	164 959	102 858	62,4	1 325	1,3	101 533	98,7
	B98 E	166 635	130 874	78,5	2 142	1,6	128 732	98,4
	<b>B02 E</b>	<b>165 375</b>	<b>126 288</b>	<b>76,4</b>	<b>2 067</b>	<b>1,6</b>	<b>124 221</b>	<b>98,4</b>
	Veränderung	- 1 260	- 4 586	- 2,2	- 75	+ 0,0	- 4 511	- 0,0
	B98 Z	166 635	130 874	78,5	2 347	1,8	128 527	98,2
	<b>B02 Z</b>	<b>165 375</b>	<b>126 288</b>	<b>76,4</b>	<b>1 728</b>	<b>1,4</b>	<b>124 560</b>	<b>98,6</b>
	Veränderung	- 1 260	- 4 586	- 2,2	- 619	- 0,4	- 3 967	+ 0,4
Malente	L00 Z	8 505	6 122	72,0	88	1,4	6 034	98,6
	B98 E	8 509	7 037	82,7	168	2,4	6 869	97,6
	<b>B02 E</b>	<b>8 532</b>	<b>6 788</b>	<b>79,6</b>	<b>77</b>	<b>1,1</b>	<b>6 711</b>	<b>98,9</b>
	Veränderung	+ 23	- 249	- 3,1	- 91	- 1,3	- 158	+ 1,3
	B98 Z	8 509	7 037	82,7	112	1,6	6 925	98,4
	<b>B02 Z</b>	<b>8 532</b>	<b>6 788</b>	<b>79,6</b>	<b>55</b>	<b>0,8</b>	<b>6 733</b>	<b>99,2</b>
	Veränderung	+ 23	- 249	- 3,1	- 57	- 0,8	- 192	+ 0,8

Noch: 4. Ergebnisse ausgewählter Gemeinden

noch: 4.1 Wahlberechtigte, Wählerinnen und Wähler, ungültige und gültige Stimmen

Gemeinde	Wahl	Wahl- berechtigte	Wählerinnen und Wähler	Wahl- beteiligung	Ungültige Stimmen		Gültige Stimmen	
		Anzahl		%	Anzahl	%	Anzahl	%
Mölln	L00 Z	14 530	9 386	64,6	129	1,4	9 257	98,6
	B98 E	14 672	11 702	79,8	147	1,3	11 555	98,7
	<b>B02 E</b>	<b>14 575</b>	<b>11 113</b>	<b>76,2</b>	<b>148</b>	<b>1,3</b>	<b>10 965</b>	<b>98,7</b>
	Veränderung	- 97	- 589	- 3,5	+ 1	+ 0,1	- 590	- 0,1
	B98 Z	14 672	11 702	79,8	166	1,4	11 536	98,6
	<b>B02 Z</b>	<b>14 575</b>	<b>11 113</b>	<b>76,2</b>	<b>137</b>	<b>1,2</b>	<b>10 976</b>	<b>98,8</b>
	Veränderung	- 97	- 589	- 3,5	- 29	- 0,2	- 560	+ 0,2
Neumünster	L00 Z	62 078	39 372	63,4	657	1,7	38 715	98,3
	B98 E	62 826	48 504	77,2	995	2,1	47 509	97,9
	<b>B02 E</b>	<b>61 909</b>	<b>46 254</b>	<b>74,7</b>	<b>781</b>	<b>1,7</b>	<b>45 473</b>	<b>98,3</b>
	Veränderung	- 917	- 2 250	- 2,5	- 214	- 0,4	- 2 036	+ 0,4
	B98 Z	62 826	48 504	77,2	835	1,7	47 669	98,3
	<b>B02 Z</b>	<b>61 909</b>	<b>46 254</b>	<b>74,7</b>	<b>591</b>	<b>1,3</b>	<b>45 663</b>	<b>98,7</b>
	Veränderung	- 917	- 2 250	- 2,5	- 244	- 0,4	- 2 006	+ 0,4
Neustadt in Holstein	L00 Z	11 874	7 778	65,5	105	1,3	7 673	98,7
	B98 E	11 783	9 530	80,9	220	2,3	9 310	97,7
	<b>B02 E</b>	<b>12 022</b>	<b>9 426</b>	<b>78,4</b>	<b>129</b>	<b>1,4</b>	<b>9 297</b>	<b>98,6</b>
	Veränderung	+ 239	- 104	- 2,5	- 91	- 0,9	- 13	+ 0,9
	B98 Z	11 783	9 530	80,9	143	1,5	9 387	98,5
	<b>B02 Z</b>	<b>12 022</b>	<b>9 426</b>	<b>78,4</b>	<b>112</b>	<b>1,2</b>	<b>9 314</b>	<b>98,8</b>
	Veränderung	+ 239	- 104	- 2,5	- 31	- 0,3	- 73	+ 0,3
Norderstedt	L00 Z	55 779	37 747	67,7	434	1,1	37 313	98,9
	B98 E	55 758	46 777	83,9	437	0,9	46 340	99,1
	<b>B02 E</b>	<b>56 632</b>	<b>47 377</b>	<b>83,7</b>	<b>431</b>	<b>0,9</b>	<b>46 946</b>	<b>99,1</b>
	Veränderung	+ 874	+ 600	- 0,2	- 6	- 0,0	+ 606	+ 0,0
	B98 Z	55 758	46 777	83,9	373	0,8	46 404	99,2
	<b>B02 Z</b>	<b>56 632</b>	<b>47 377</b>	<b>83,7</b>	<b>345</b>	<b>0,7</b>	<b>47 032</b>	<b>99,3</b>
	Veränderung	+ 874	+ 600	- 0,2	- 28	- 0,1	+ 628	+ 0,1
Oldenburg in Holstein	L00 Z	7 791	5 396	69,3	72	1,3	5 324	98,7
	B98 E	7 856	6 443	82,0	116	1,8	6 327	98,2
	<b>B02 E</b>	<b>7 689</b>	<b>6 169</b>	<b>80,2</b>	<b>121</b>	<b>2,0</b>	<b>6 048</b>	<b>98,0</b>
	Veränderung	- 167	- 274	- 1,8	+ 5	+ 0,2	- 279	- 0,2
	B98 Z	7 856	6 443	82,0	96	1,5	6 347	98,5
	<b>B02 Z</b>	<b>7 689</b>	<b>6 169</b>	<b>80,2</b>	<b>85</b>	<b>1,4</b>	<b>6 084</b>	<b>98,6</b>
	Veränderung	- 167	- 274	- 1,8	- 11	- 0,1	- 263	+ 0,1
Pinneberg	L00 Z	28 961	19 752	68,2	253	1,3	19 499	98,7
	B98 E	29 336	24 200	82,5	413	1,7	23 787	98,3
	<b>B02 E</b>	<b>29 251</b>	<b>23 868</b>	<b>81,6</b>	<b>316</b>	<b>1,3</b>	<b>23 552</b>	<b>98,7</b>
	Veränderung	- 85	- 332	- 0,9	- 97	- 0,4	- 235	+ 0,4
	B98 Z	29 336	24 200	82,5	263	1,1	23 937	98,9
	<b>B02 Z</b>	<b>29 251</b>	<b>23 868</b>	<b>81,6</b>	<b>218</b>	<b>0,9</b>	<b>23 650</b>	<b>99,1</b>
	Veränderung	- 85	- 332	- 0,9	- 45	- 0,2	- 287	+ 0,2

Noch: 4. Ergebnisse ausgewählter Gemeinden

noch: 4.1 Wahlberechtigte, Wählerinnen und Wähler, ungültige und gültige Stimmen

Gemeinde	Wahl	Wahl- berechtigte	Wählerinnen und Wähler	Wahl- beteiligung	Ungültige Stimmen		Gültige Stimmen	
		Anzahl		%	Anzahl	%	Anzahl	%
Plön	L00 Z	7 320	5 245	71,7	68	1,3	5 177	98,7
	B98 E	7 492	6 255	83,5	93	1,5	6 162	98,5
	<b>B02 E</b>	<b>7 310</b>	<b>5 991</b>	<b>82,0</b>	<b>89</b>	<b>1,5</b>	<b>5 902</b>	<b>98,5</b>
	Veränderung	- 182	- 264	- 1,5	- 4	- 0,0	- 260	+ 0,0
	B98 Z	7 492	6 255	83,5	72	1,2	6 183	98,8
	<b>B02 Z</b>	<b>7 310</b>	<b>5 991</b>	<b>82,0</b>	<b>68</b>	<b>1,1</b>	<b>5 923</b>	<b>98,9</b>
	Veränderung	- 182	- 264	- 1,5	- 4	- 0,0	- 260	+ 0,0
Preetz	L00 Z	12 225	8 713	71,3	119	1,4	8 594	98,6
	B98 E	12 206	10 200	83,6	167	1,6	10 033	98,4
	<b>B02 E</b>	<b>12 207</b>	<b>10 138</b>	<b>83,1</b>	<b>133</b>	<b>1,3</b>	<b>10 005</b>	<b>98,7</b>
	Veränderung	+ 1	- 62	- 0,5	- 34	- 0,3	- 28	+ 0,3
	B98 Z	12 206	10 200	83,6	127	1,2	10 073	98,8
	<b>B02 Z</b>	<b>12 207</b>	<b>10 138</b>	<b>83,1</b>	<b>110</b>	<b>1,1</b>	<b>10 028</b>	<b>98,9</b>
	Veränderung	+ 1	- 62	- 0,5	- 17	- 0,2	- 45	+ 0,2
Quickborn	L00 Z	15 077	10 408	69,0	116	1,1	10 292	98,9
	B98 E	14 987	12 576	83,9	154	1,2	12 422	98,8
	<b>B02 E</b>	<b>15 399</b>	<b>12 943</b>	<b>84,1</b>	<b>142</b>	<b>1,1</b>	<b>12 801</b>	<b>98,9</b>
	Veränderung	+ 412	+ 367	+ 0,1	- 12	- 0,1	+ 379	+ 0,1
	B98 Z	14 987	12 576	83,9	100	0,8	12 476	99,2
	<b>B02 Z</b>	<b>15 399</b>	<b>12 943</b>	<b>84,1</b>	<b>92</b>	<b>0,7</b>	<b>12 851</b>	<b>99,3</b>
	Veränderung	+ 412	+ 367	+ 0,1	- 8	- 0,1	+ 375	+ 0,1
Ratekau	L00 Z	11 821	8 294	70,2	105	1,3	8 189	98,7
	B98 E	11 593	9 663	83,4	210	2,2	9 453	97,8
	<b>B02 E</b>	<b>12 208</b>	<b>10 035</b>	<b>82,2</b>	<b>135</b>	<b>1,3</b>	<b>9 900</b>	<b>98,7</b>
	Veränderung	+ 615	+ 372	- 1,2	- 75	- 0,8	+ 447	+ 0,8
	B98 Z	11 593	9 663	83,4	144	1,5	9 519	98,5
	<b>B02 Z</b>	<b>12 208</b>	<b>10 035</b>	<b>82,2</b>	<b>108</b>	<b>1,1</b>	<b>9 927</b>	<b>98,9</b>
	Veränderung	+ 615	+ 372	- 1,2	- 36	- 0,4	+ 408	+ 0,4
Ratzeburg	L00 Z	10 514	7 092	67,5	90	1,3	7 002	98,7
	B98 E	10 650	8 691	81,6	140	1,6	8 551	98,4
	<b>B02 E</b>	<b>10 657</b>	<b>8 465</b>	<b>79,4</b>	<b>128</b>	<b>1,5</b>	<b>8 337</b>	<b>98,5</b>
	Veränderung	+ 7	- 226	- 2,2	- 12	- 0,1	- 214	+ 0,1
	B98 Z	10 650	8 691	81,6	162	1,9	8 529	98,1
	<b>B02 Z</b>	<b>10 657</b>	<b>8 465</b>	<b>79,4</b>	<b>115</b>	<b>1,4</b>	<b>8 350</b>	<b>98,6</b>
	Veränderung	+ 7	- 226	- 2,2	- 47	- 0,5	- 179	+ 0,5
Reinbek	L00 Z	19 630	14 168	72,2	142	1,0	14 026	99,0
	B98 E	19 977	17 392	87,1	158	0,9	17 234	99,1
	<b>B02 E</b>	<b>20 028</b>	<b>17 171</b>	<b>85,7</b>	<b>183</b>	<b>1,1</b>	<b>16 988</b>	<b>98,9</b>
	Veränderung	+ 51	- 221	- 1,3	+ 25	+ 0,2	- 246	- 0,2
	B98 Z	19 977	17 392	87,1	171	1,0	17 221	99,0
	<b>B02 Z</b>	<b>20 028</b>	<b>17 171</b>	<b>85,7</b>	<b>146</b>	<b>0,9</b>	<b>17 025</b>	<b>99,1</b>
	Veränderung	+ 51	- 221	- 1,3	- 25	- 0,1	- 196	+ 0,1

Noch: 4. Ergebnisse ausgewählter Gemeinden

noch: 4.1 Wahlberechtigte, Wählerinnen und Wähler, ungültige und gültige Stimmen

Gemeinde	Wahl	Wahl- berechtigte	Wählerinnen und Wähler	Wahl- beteiligung	Ungültige Stimmen		Gültige Stimmen	
		Anzahl		%	Anzahl	%	Anzahl	%
Rellingen	L00 Z	10 757	7 893	73,4	80	1,0	7 813	99,0
	B98 E	10 813	9 493	87,8	132	1,4	9 361	98,6
	<b>B02 E</b>	<b>10 938</b>	<b>9 602</b>	<b>87,8</b>	<b>103</b>	<b>1,1</b>	<b>9 499</b>	<b>98,9</b>
	Veränderung	+ 125	+ 109	- 0,0	- 29	- 0,3	+ 138	+ 0,3
	B98 Z	10 813	9 493	87,8	76	0,8	9 417	99,2
	<b>B02 Z</b>	<b>10 938</b>	<b>9 602</b>	<b>87,8</b>	<b>81</b>	<b>0,8</b>	<b>9 521</b>	<b>99,2</b>
	Veränderung	+ 125	+ 109	- 0,0	+ 5	+ 0,0	+ 104	- 0,0
Rendsburg	L00 Z	22 361	14 091	63,0	304	2,2	13 787	97,8
	B98 E	22 828	17 550	76,9	298	1,7	17 252	98,3
	<b>B02 E</b>	<b>22 252</b>	<b>16 462</b>	<b>74,0</b>	<b>479</b>	<b>2,9</b>	<b>15 983</b>	<b>97,1</b>
	Veränderung	- 576	- 1 088	- 2,9	+ 181	+ 1,2	- 1 269	- 1,2
	B98 Z	22 828	17 550	76,9	310	1,8	17 240	98,2
	<b>B02 Z</b>	<b>22 252</b>	<b>16 462</b>	<b>74,0</b>	<b>354</b>	<b>2,2</b>	<b>16 108</b>	<b>97,8</b>
	Veränderung	- 576	- 1 088	- 2,9	+ 44	+ 0,4	- 1 132	- 0,4
Scharbeutz	L00 Z	8 812	6 016	68,3	65	1,1	5 951	98,9
	B98 E	8 737	7 092	81,2	135	1,9	6 957	98,1
	<b>B02 E</b>	<b>9 167</b>	<b>7 324</b>	<b>79,9</b>	<b>83</b>	<b>1,1</b>	<b>7 241</b>	<b>98,9</b>
	Veränderung	+ 430	+ 232	- 1,3	- 52	- 0,8	+ 284	+ 0,8
	B98 Z	8 737	7 092	81,2	80	1,1	7 012	98,9
	<b>B02 Z</b>	<b>9 167</b>	<b>7 324</b>	<b>79,9</b>	<b>54</b>	<b>0,7</b>	<b>7 270</b>	<b>99,3</b>
	Veränderung	+ 430	+ 232	- 1,3	- 26	- 0,4	+ 258	+ 0,4
Schenefeld	L00 Z	13 456	9 097	67,6	113	1,2	8 984	98,8
	B98 E	13 430	11 482	85,5	162	1,4	11 320	98,6
	<b>B02 E</b>	<b>13 808</b>	<b>11 739</b>	<b>85,0</b>	<b>145</b>	<b>1,2</b>	<b>11 594</b>	<b>98,8</b>
	Veränderung	+ 378	+ 257	- 0,5	- 17	- 0,2	+ 274	+ 0,2
	B98 Z	13 430	11 482	85,5	77	0,7	11 405	99,3
	<b>B02 Z</b>	<b>13 808</b>	<b>11 739</b>	<b>85,0</b>	<b>104</b>	<b>0,9</b>	<b>11 635</b>	<b>99,1</b>
	Veränderung	+ 378	+ 257	- 0,5	+ 27	+ 0,2	+ 230	- 0,2
Schleswig	L00 Z	19 972	13 255	66,4	150	1,1	13 105	98,9
	B98 E	20 366	15 715	77,2	163	1,0	15 552	99,0
	<b>B02 E</b>	<b>19 247</b>	<b>14 590</b>	<b>75,8</b>	<b>149</b>	<b>1,0</b>	<b>14 441</b>	<b>99,0</b>
	Veränderung	- 1 119	- 1 125	- 1,4	- 14	- 0,0	- 1 111	+ 0,0
	B98 Z	20 366	15 715	77,2	179	1,1	15 536	98,9
	<b>B02 Z</b>	<b>19 247</b>	<b>14 590</b>	<b>75,8</b>	<b>140</b>	<b>1,0</b>	<b>14 450</b>	<b>99,0</b>
	Veränderung	- 1 119	- 1 125	- 1,4	- 39	- 0,2	- 1 086	+ 0,2
Schwarzenbek	L00 Z	10 115	6 666	65,9	88	1,3	6 578	98,7
	B98 E	9 870	8 198	83,1	76	0,9	8 122	99,1
	<b>B02 E</b>	<b>10 721</b>	<b>8 556</b>	<b>79,8</b>	<b>153</b>	<b>1,8</b>	<b>8 403</b>	<b>98,2</b>
	Veränderung	+ 851	+ 358	- 3,3	+ 77	+ 0,9	+ 281	- 0,9
	B98 Z	9 870	8 198	83,1	92	1,1	8 106	98,9
	<b>B02 Z</b>	<b>10 721</b>	<b>8 556</b>	<b>79,8</b>	<b>165</b>	<b>1,9</b>	<b>8 391</b>	<b>98,1</b>
	Veränderung	+ 851	+ 358	- 3,3	+ 73	+ 0,8	+ 285	- 0,8

Noch: 4. Ergebnisse ausgewählter Gemeinden

noch: 4.1 Wahlberechtigte, Wählerinnen und Wähler, ungültige und gültige Stimmen

Gemeinde Wahl		Wahl- berechtigte	Wählerinnen und Wähler	Wahl- beteiligung	Ungültige Stimmen		Gültige Stimmen	
		Anzahl		%	Anzahl	%	Anzahl	%
<b>Stockelsdorf</b>	L00 Z	12 690	9 296	73,3	98	1,1	9 198	98,9
	B98 E	12 576	10 848	86,3	194	1,8	10 654	98,2
	<b>B02 E</b>	<b>12 824</b>	<b>10 879</b>	<b>84,8</b>	<b>114</b>	<b>1,0</b>	<b>10 765</b>	<b>99,0</b>
	Veränderung	+ 248	+ 31	- 1,4	- 80	- 0,7	+ 111	+ 0,7
	B98 Z	12 576	10 848	86,3	118	1,1	10 730	98,9
	<b>B02 Z</b>	<b>12 824</b>	<b>10 879</b>	<b>84,8</b>	<b>81</b>	<b>0,7</b>	<b>10 798</b>	<b>99,3</b>
	Veränderung	+ 248	+ 31	- 1,4	- 37	- 0,3	+ 68	+ 0,3
<b>Tornesch</b>	L00 Z	9 246	6 693	72,4	96	1,4	6 597	98,6
	B98 E	9 149	7 864	86,0	100	1,3	7 764	98,7
	<b>B02 E</b>	<b>9 496</b>	<b>8 137</b>	<b>85,7</b>	<b>113</b>	<b>1,4</b>	<b>8 024</b>	<b>98,6</b>
	Veränderung	+ 347	+ 273	- 0,3	+ 13	+ 0,1	+ 260	- 0,1
	B98 Z	9 149	7 864	86,0	72	0,9	7 792	99,1
	<b>B02 Z</b>	<b>9 496</b>	<b>8 137</b>	<b>85,7</b>	<b>75</b>	<b>0,9</b>	<b>8 062</b>	<b>99,1</b>
	Veränderung	+ 347	+ 273	- 0,3	+ 3	+ 0,0	+ 270	- 0,0
<b>Uetersen</b>	L00 Z	13 505	8 984	66,5	150	1,7	8 834	98,3
	B98 E	13 496	11 175	82,8	261	2,3	10 914	97,7
	<b>B02 E</b>	<b>13 668</b>	<b>10 977</b>	<b>80,3</b>	<b>254</b>	<b>2,3</b>	<b>10 723</b>	<b>97,7</b>
	Veränderung	+ 172	- 198	- 2,5	- 7	- 0,0	- 191	+ 0,0
	B98 Z	13 496	11 175	82,8	177	1,6	10 998	98,4
	<b>B02 Z</b>	<b>13 668</b>	<b>10 977</b>	<b>80,3</b>	<b>198</b>	<b>1,8</b>	<b>10 779</b>	<b>98,2</b>
	Veränderung	+ 172	- 198	- 2,5	+ 21	+ 0,2	- 219	- 0,2
<b>Wedel</b>	L00 Z	24 493	16 473	67,3	194	1,2	16 279	98,8
	B98 E	24 752	20 720	83,7	323	1,6	20 397	98,4
	<b>B02 E</b>	<b>25 072</b>	<b>20 732</b>	<b>82,7</b>	<b>270</b>	<b>1,3</b>	<b>20 462</b>	<b>98,7</b>
	Veränderung	+ 320	+ 12	- 1,0	- 53	- 0,3	+ 65	+ 0,3
	B98 Z	24 752	20 720	83,7	165	0,8	20 555	99,2
	<b>B02 Z</b>	<b>25 072</b>	<b>20 732</b>	<b>82,7</b>	<b>185</b>	<b>0,9</b>	<b>20 547</b>	<b>99,1</b>
	Veränderung	+ 320	+ 12	- 1,0	+ 20	+ 0,1	- 8	- 0,1

Noch: 4. Ergebnisse ausgewählter Gemeinden

4.2 Verteilung der gültigen Stimmen

– Anzahl –

Gemeinde		Von den gültigen Stimmen entfallen auf							
Wahl		SPD	CDU	FDP	GRÜNE	PDS	REP	GRAUE	Andere
<b>Ahrensburg</b>	L00 Z	6 900	5 891	1 293	1 440	160	–	56	764
	B98 E	9 584	8 516	520	764	157	112	93	185
	<b>B02 E</b>	<b>9 632</b>	<b>8 013</b>	<b>1 001</b>	<b>1 224</b>	<b>188</b>	<b>–</b>	<b>–</b>	<b>101</b>
	Veränderung	+ 48	- 503	+ 481	+ 460	+ 31	- 112	- 93	- 84
	B98 Z	8 325	7 334	1 715	1 672	280	71	76	450
	<b>B02 Z</b>	<b>8 026</b>	<b>7 032</b>	<b>1 663</b>	<b>2 713</b>	<b>211</b>	<b>19</b>	<b>34</b>	<b>510</b>
	Veränderung	- 299	- 302	- 52	+ 1 041	- 69	- 52	- 42	+ 60
<b>Altenholz</b>	L00 Z	2 473	2 226	653	325	51	–	14	419
	B98 E	3 083	2 953	315	171	72	–	18	122
	<b>B02 E</b>	<b>2 962</b>	<b>2 668</b>	<b>493</b>	<b>396</b>	<b>70</b>	<b>–</b>	<b>–</b>	<b>49</b>
	Veränderung	- 121	- 285	+ 178	+ 225	- 2	–	- 18	- 73
	B98 Z	2 814	2 408	814	401	99	8	24	154
	<b>B02 Z</b>	<b>2 465</b>	<b>2 451</b>	<b>726</b>	<b>837</b>	<b>61</b>	<b>7</b>	<b>11</b>	<b>96</b>
	Veränderung	- 349	+ 43	- 88	+ 436	- 38	- 1	- 13	- 58
<b>Bad Bramstedt</b>	L00 Z	2 137	2 244	614	423	94	–	16	261
	B98 E	2 909	3 146	295	261	89	59	21	40
	<b>B02 E</b>	<b>2 875</b>	<b>2 754</b>	<b>960</b>	<b>350</b>	<b>96</b>	<b>–</b>	<b>–</b>	<b>6</b>
	Veränderung	- 34	- 392	+ 665	+ 89	+ 7	- 59	- 21	- 34
	B98 Z	2 607	2 571	824	448	133	21	9	187
	<b>B02 Z</b>	<b>2 581</b>	<b>2 620</b>	<b>871</b>	<b>712</b>	<b>89</b>	<b>13</b>	<b>14</b>	<b>157</b>
	Veränderung	- 26	+ 49	+ 47	+ 264	- 44	- 8	+ 5	- 30
<b>Bad Oldesloe</b>	L00 Z	5 152	4 136	906	803	168	–	35	491
	B98 E	6 978	6 044	303	399	152	142	36	96
	<b>B02 E</b>	<b>6 954</b>	<b>5 539</b>	<b>675</b>	<b>736</b>	<b>167</b>	<b>–</b>	<b>89</b>	<b>–</b>
	Veränderung	- 24	- 505	+ 372	+ 337	+ 15	- 142	+ 53	- 96
	B98 Z	6 401	5 201	1 003	876	198	64	21	374
	<b>B02 Z</b>	<b>6 087</b>	<b>5 034</b>	<b>1 080</b>	<b>1 403</b>	<b>208</b>	<b>22</b>	<b>39</b>	<b>307</b>
	Veränderung	- 314	- 167	+ 77	+ 527	+ 10	- 42	+ 18	- 67
<b>Bad Schwartau</b>	L00 Z	4 903	4 338	991	748	141	–	26	501
	B98 E	6 504	6 218	450	506	–	–	–	144
	<b>B02 E</b>	<b>6 692</b>	<b>5 606</b>	<b>600</b>	<b>502</b>	<b>117</b>	<b>–</b>	<b>–</b>	<b>45</b>
	Veränderung	+ 188	- 612	+ 150	- 4	+ 117	–	–	- 99
	B98 Z	6 116	5 100	1 199	767	163	61	36	459
	<b>B02 Z</b>	<b>5 946</b>	<b>5 158</b>	<b>1 050</b>	<b>1 084</b>	<b>125</b>	<b>19</b>	<b>28</b>	<b>204</b>
	Veränderung	- 170	+ 58	- 149	+ 317	- 38	- 42	- 8	- 255
<b>Bad Segeberg</b>	L00 Z	3 416	3 345	785	552	111	–	32	414
	B98 E	4 481	5 032	363	376	100	86	28	20
	<b>B02 E</b>	<b>4 560</b>	<b>4 428</b>	<b>712</b>	<b>449</b>	<b>85</b>	<b>–</b>	<b>93</b>	<b>–</b>
	Veränderung	+ 79	- 604	+ 349	+ 73	- 15	- 86	+ 65	- 20
	B98 Z	4 235	4 331	887	629	118	51	18	234
	<b>B02 Z</b>	<b>4 096</b>	<b>4 105</b>	<b>946</b>	<b>844</b>	<b>144</b>	<b>13</b>	<b>39</b>	<b>171</b>
	Veränderung	- 139	- 226	+ 59	+ 215	+ 26	- 38	+ 21	- 63

Noch: 4. Ergebnisse ausgewählter Gemeinden

noch: 4.2 Verteilung der gültigen Stimmen

– Anzahl –

Gemeinde		Von den gültigen Stimmen entfallen auf							
Wahl		SPD	CDU	FDP	GRÜNE	PDS	REP	GRAUE	Andere
<b>Bargteheide</b>	L00 Z	3 317	2 375	581	574	105	–	18	323
	B98 E	4 297	3 280	210	330	102	81	27	30
	<b>B02 E</b>	<b>4 436</b>	<b>3 190</b>	<b>464</b>	<b>481</b>	<b>116</b>	<b>–</b>	<b>69</b>	<b>–</b>
	Veränderung	+ 139	- 90	+ 254	+ 151	+ 14	- 81	+ 42	- 30
	B98 Z	3 803	2 799	677	716	131	42	20	196
	<b>B02 Z</b>	<b>3 762</b>	<b>2 942</b>	<b>716</b>	<b>1 019</b>	<b>141</b>	<b>12</b>	<b>38</b>	<b>147</b>
	Veränderung	- 41	+ 143	+ 39	+ 303	+ 10	- 30	+ 18	- 49
<b>Barsbüttel</b>	L00 Z	2 745	2 356	511	333	94	–	29	287
	B98 E	3 594	3 467	218	287	62	83	40	94
	<b>B02 E</b>	<b>3 602</b>	<b>3 537</b>	<b>432</b>	<b>400</b>	<b>70</b>	<b>–</b>	<b>–</b>	<b>49</b>
	Veränderung	+ 8	+ 70	+ 214	+ 113	+ 8	- 83	- 40	- 45
	B98 Z	3 353	2 940	731	418	104	38	29	239
	<b>B02 Z</b>	<b>3 210</b>	<b>3 083</b>	<b>691</b>	<b>680</b>	<b>83</b>	<b>13</b>	<b>22</b>	<b>328</b>
	Veränderung	- 143	+ 143	- 40	+ 262	- 21	- 25	- 7	+ 89
<b>Brunsbüttel</b>	L00 Z	3 394	2 364	535	242	139	–	25	292
	B98 E	4 468	3 368	210	211	106	–	–	–
	<b>B02 E</b>	<b>4 207</b>	<b>3 051</b>	<b>446</b>	<b>200</b>	<b>133</b>	<b>–</b>	<b>–</b>	<b>39</b>
	Veränderung	- 261	- 317	+ 236	- 11	+ 27	–	–	+ 39
	B98 Z	4 190	2 911	527	337	114	28	22	241
	<b>B02 Z</b>	<b>3 885</b>	<b>2 711</b>	<b>660</b>	<b>453</b>	<b>117</b>	<b>15</b>	<b>29</b>	<b>216</b>
	Veränderung	- 305	- 200	+ 133	+ 116	+ 3	- 13	+ 7	- 25
<b>Büdelndorf</b>	L00 Z	3 150	1 899	366	216	70	–	14	378
	B98 E	3 931	2 580	177	168	53	–	31	87
	<b>B02 E</b>	<b>3 799</b>	<b>2 385</b>	<b>269</b>	<b>218</b>	<b>74</b>	<b>–</b>	<b>–</b>	<b>105</b>
	Veränderung	- 132	- 195	+ 92	+ 50	+ 21	–	- 31	+ 18
	B98 Z	3 729	2 252	463	283	82	11	20	188
	<b>B02 Z</b>	<b>3 567</b>	<b>2 242</b>	<b>443</b>	<b>441</b>	<b>66</b>	<b>10</b>	<b>17</b>	<b>86</b>
	Veränderung	- 162	- 10	- 20	+ 158	- 16	- 1	- 3	- 102
<b>Eckernförde</b>	L00 Z	5 131	4 002	841	679	158	–	30	1 236
	B98 E	7 511	5 520	424	484	145	–	90	218
	<b>B02 E</b>	<b>7 192</b>	<b>5 230</b>	<b>718</b>	<b>708</b>	<b>211</b>	<b>–</b>	<b>–</b>	<b>103</b>
	Veränderung	- 319	- 290	+ 294	+ 224	+ 66	–	- 90	- 115
	B98 Z	6 806	4 868	1 094	894	210	49	69	397
	<b>B02 Z</b>	<b>6 388</b>	<b>4 789</b>	<b>1 148</b>	<b>1 342</b>	<b>228</b>	<b>15</b>	<b>43</b>	<b>234</b>
	Veränderung	- 418	- 79	+ 54	+ 448	+ 18	- 34	- 26	- 163
<b>Elmshorn</b>	L00 Z	10 825	6 948	1 829	1 850	361	–	72	1 269
	B98 E	15 495	10 213	763	1 202	414	–	–	218
	<b>B02 E</b>	<b>14 517</b>	<b>9 671</b>	<b>1 328</b>	<b>1 552</b>	<b>386</b>	<b>–</b>	<b>–</b>	<b>224</b>
	Veränderung	- 978	- 542	+ 565	+ 350	- 28	–	–	+ 6
	B98 Z	14 302	8 928	1 851	1 936	513	68	85	778
	<b>B02 Z</b>	<b>12 819</b>	<b>8 738</b>	<b>2 037</b>	<b>2 917</b>	<b>437</b>	<b>39</b>	<b>69</b>	<b>714</b>
	Veränderung	- 1 483	- 190	+ 186	+ 981	- 76	- 29	- 16	- 64

Noch: 4. Ergebnisse ausgewählter Gemeinden

noch: 4.2 Verteilung der gültigen Stimmen

– Anzahl –

Gemeinde		Von den gültigen Stimmen entfallen auf							
Wahl		SPD	CDU	FDP	GRÜNE	PDS	REP	GRAUE	Andere
Eutin	L00 Z	3 906	3 613	759	611	119	–	13	394
	B98 E	5 209	4 939	262	521	–	–	–	40
	<b>B02 E</b>	<b>5 148</b>	<b>4 277</b>	<b>443</b>	<b>605</b>	<b>116</b>	<b>–</b>	<b>–</b>	<b>54</b>
	Veränderung	- 61	- 662	+ 181	+ 84	+ 116	–	–	+ 14
	B98 Z	4 871	4 189	784	673	140	27	21	344
	<b>B02 Z</b>	<b>4 569</b>	<b>4 036</b>	<b>781</b>	<b>976</b>	<b>116</b>	<b>9</b>	<b>19</b>	<b>162</b>
	Veränderung	- 302	- 153	- 3	+ 303	- 24	- 18	- 2	- 182
Flensburg	L00 Z	16 701	11 009	2 166	2 400	587	–	88	7 596
	B98 E	27 639	17 854	861	2 000	636	530	245	122
	<b>B02 E</b>	<b>26 308</b>	<b>16 418</b>	<b>2 038</b>	<b>2 833</b>	<b>759</b>	<b>–</b>	<b>–</b>	<b>194</b>
	Veränderung	- 1 331	- 1 436	+ 1 177	+ 833	+ 123	- 530	- 245	+ 72
	B98 Z	25 490	14 538	3 182	3 815	912	193	206	1 526
	<b>B02 Z</b>	<b>23 397</b>	<b>14 362</b>	<b>3 424</b>	<b>5 555</b>	<b>861</b>	<b>80</b>	<b>153</b>	<b>720</b>
	Veränderung	- 2 093	- 176	+ 242	+ 1 740	- 51	- 113	- 53	- 806
Geesthacht	L00 Z	6 667	4 293	757	766	221	–	39	854
	B98 E	9 530	6 305	353	658	249	234	71	390
	<b>B02 E</b>	<b>9 061</b>	<b>6 290</b>	<b>889</b>	<b>751</b>	<b>254</b>	<b>–</b>	<b>–</b>	<b>136</b>
	Veränderung	- 469	- 15	+ 536	+ 93	+ 5	- 234	- 71	- 254
	B98 Z	8 891	5 566	1 086	1 135	313	137	67	557
	<b>B02 Z</b>	<b>8 003</b>	<b>5 612</b>	<b>1 307</b>	<b>1 580</b>	<b>259</b>	<b>45</b>	<b>48</b>	<b>558</b>
	Veränderung	- 888	+ 46	+ 221	+ 445	- 54	- 92	- 19	+ 1
Glinde	L00 Z	3 901	2 534	582	458	99	–	43	349
	B98 E	5 413	3 804	290	412	124	122	68	103
	<b>B02 E</b>	<b>5 118</b>	<b>3 998</b>	<b>429</b>	<b>402</b>	<b>84</b>	<b>–</b>	<b>–</b>	<b>62</b>
	Veränderung	- 295	+ 194	+ 139	- 10	- 40	- 122	- 68	- 41
	B98 Z	4 998	3 252	841	625	164	62	57	312
	<b>B02 Z</b>	<b>4 565</b>	<b>3 476</b>	<b>686</b>	<b>852</b>	<b>96</b>	<b>8</b>	<b>26</b>	<b>404</b>
	Veränderung	- 433	+ 224	- 155	+ 227	- 68	- 54	- 31	+ 92
Glückstadt	L00 Z	2 991	1 843	425	345	70	–	17	254
	B98 E	4 015	2 679	155	255	89	–	–	–
	<b>B02 E</b>	<b>3 797</b>	<b>2 506</b>	<b>327</b>	<b>292</b>	<b>90</b>	<b>–</b>	<b>–</b>	<b>14</b>
	Veränderung	- 218	- 173	+ 172	+ 37	+ 1	–	–	+ 14
	B98 Z	3 666	2 225	532	439	119	9	10	213
	<b>B02 Z</b>	<b>3 261</b>	<b>2 189</b>	<b>569</b>	<b>717</b>	<b>105</b>	<b>7</b>	<b>20</b>	<b>149</b>
	Veränderung	- 405	- 36	+ 37	+ 278	- 14	- 2	+ 10	- 64
Gröde	L00 Z	4	2	2	1	–	–	–	3
	B98 E	3	5	–	1	–	–	–	–
	<b>B02 E</b>	<b>5</b>	<b>5</b>	<b>–</b>	<b>2</b>	<b>–</b>	<b>–</b>	<b>–</b>	<b>–</b>
	Veränderung	+ 2	–	–	+ 1	–	–	–	–
	B98 Z	6	2	–	1	–	–	–	–
	<b>B02 Z</b>	<b>9</b>	<b>2</b>	<b>–</b>	<b>1</b>	<b>–</b>	<b>–</b>	<b>–</b>	<b>–</b>
	Veränderung	+ 3	–	–	–	–	–	–	–

Noch: 4. Ergebnisse ausgewählter Gemeinden

noch: 4.2 Verteilung der gültigen Stimmen

– Anzahl –

Gemeinde	Wahl	Von den gültigen Stimmen entfallen auf							
		SPD	CDU	FDP	GRÜNE	PDS	REP	GRAUE	Andere
Halstenbek	L00 Z	3 674	3 092	835	756	99	–	30	411
	B98 E	4 674	4 656	341	656	91	–	–	63
	<b>B02 E</b>	<b>4 779</b>	<b>4 520</b>	<b>556</b>	<b>796</b>	<b>99</b>	<b>–</b>	<b>–</b>	<b>52</b>
	Veränderung	+ 105	- 136	+ 215	+ 140	+ 8	–	–	- 11
	B98 Z	4 404	3 901	988	845	136	24	25	224
	<b>B02 Z</b>	<b>4 258</b>	<b>3 804</b>	<b>978</b>	<b>1 290</b>	<b>139</b>	<b>10</b>	<b>24</b>	<b>321</b>
	Veränderung	- 146	- 97	- 10	+ 445	+ 3	- 14	- 1	+ 97
Harrislee	L00 Z	2 364	1 566	299	209	55	–	9	1 317
	B98 E	3 822	2 540	126	179	63	46	22	14
	<b>B02 E</b>	<b>3 715</b>	<b>2 453</b>	<b>285</b>	<b>225</b>	<b>52</b>	<b>–</b>	<b>–</b>	<b>24</b>
	Veränderung	- 107	- 87	+ 159	+ 46	- 11	- 46	- 22	+ 10
	B98 Z	3 654	2 136	399	323	80	21	23	171
	<b>B02 Z</b>	<b>3 348</b>	<b>2 158</b>	<b>505</b>	<b>557</b>	<b>64</b>	<b>5</b>	<b>15</b>	<b>96</b>
	Veränderung	- 306	+ 22	+ 106	+ 234	- 16	- 16	- 8	- 75
Heide	L00 Z	4 469	3 940	861	433	146	–	20	501
	B98 E	5 998	5 551	403	390	138	–	99	–
	<b>B02 E</b>	<b>5 259</b>	<b>4 956</b>	<b>769</b>	<b>406</b>	<b>188</b>	<b>–</b>	<b>74</b>	<b>28</b>
	Veränderung	- 739	- 595	+ 366	+ 16	+ 50	–	- 25	+ 28
	B98 Z	5 644	4 878	928	596	163	19	39	375
	<b>B02 Z</b>	<b>5 080</b>	<b>4 573</b>	<b>987</b>	<b>668</b>	<b>168</b>	<b>17</b>	<b>35</b>	<b>193</b>
	Veränderung	- 564	- 305	+ 59	+ 72	+ 5	- 2	- 4	- 182
Henstedt-Ulzburg	L00 Z	5 614	4 463	1 257	799	185	–	62	612
	B98 E	7 301	6 644	504	641	192	147	56	24
	<b>B02 E</b>	<b>7 517</b>	<b>6 681</b>	<b>970</b>	<b>780</b>	<b>175</b>	<b>–</b>	<b>116</b>	<b>–</b>
	Veränderung	+ 216	+ 37	+ 466	+ 139	- 17	- 147	+ 60	- 24
	B98 Z	6 950	5 465	1 470	908	274	65	41	364
	<b>B02 Z</b>	<b>6 792</b>	<b>5 795</b>	<b>1 555</b>	<b>1 444</b>	<b>187</b>	<b>22</b>	<b>51</b>	<b>409</b>
	Veränderung	- 158	+ 330	+ 85	+ 536	- 87	- 43	+ 10	+ 45
Husum	L00 Z	4 701	3 564	742	602	132	–	32	1 124
	B98 E	6 859	5 208	365	553	172	–	85	–
	<b>B02 E</b>	<b>6 380</b>	<b>4 890</b>	<b>613</b>	<b>720</b>	<b>174</b>	<b>–</b>	<b>91</b>	<b>61</b>
	Veränderung	- 479	- 318	+ 248	+ 167	+ 2	–	+ 6	+ 61
	B98 Z	6 388	4 404	966	850	184	29	60	370
	<b>B02 Z</b>	<b>6 172</b>	<b>4 369</b>	<b>890</b>	<b>998</b>	<b>190</b>	<b>13</b>	<b>39</b>	<b>273</b>
	Veränderung	- 216	- 35	- 76	+ 148	+ 6	- 16	- 21	- 97
Itzehoe	L00 Z	7 552	5 840	1 154	921	239	–	53	797
	B98 E	10 319	8 791	461	749	283	–	–	–
	<b>B02 E</b>	<b>9 543</b>	<b>8 065</b>	<b>845</b>	<b>801</b>	<b>252</b>	<b>–</b>	<b>–</b>	<b>28</b>
	Veränderung	- 776	- 726	+ 384	+ 52	- 31	–	–	+ 28
	B98 Z	9 652	7 205	1 541	1 234	281	52	56	592
	<b>B02 Z</b>	<b>8 591</b>	<b>6 949</b>	<b>1 484</b>	<b>1 697</b>	<b>262</b>	<b>20</b>	<b>43</b>	<b>453</b>
	Veränderung	- 1 061	- 256	- 57	+ 463	- 19	- 32	- 13	- 139

Noch: 4. Ergebnisse ausgewählter Gemeinden

noch: 4.2 Verteilung der gültigen Stimmen

– Anzahl –

Gemeinde		Von den gültigen Stimmen entfallen auf							
Wahl		SPD	CDU	FDP	GRÜNE	PDS	REP	GRAUE	Andere
Kaltenkirchen	L00 Z	3 619	2 850	731	447	140	–	25	438
	B98 E	5 025	4 115	314	387	179	130	30	17
	<b>B02 E</b>	<b>4 956</b>	<b>4 300</b>	<b>680</b>	<b>440</b>	<b>146</b>	<b>–</b>	<b>91</b>	<b>–</b>
	Veränderung	- 69	+ 185	+ 366	+ 53	- 33	- 130	+ 61	- 17
	B98 Z	4 672	3 514	838	596	207	72	26	270
	<b>B02 Z</b>	<b>4 473</b>	<b>3 842</b>	<b>981</b>	<b>837</b>	<b>167</b>	<b>22</b>	<b>37</b>	<b>284</b>
	Veränderung	- 199	+ 328	+ 143	+ 241	- 40	- 50	+ 11	+ 14
Kiel	L00 Z	54 443	32 707	8 662	11 563	2 924	–	267	8 332
	B98 E	78 512	46 022	5 064	8 572	2 440	1 484	628	157
	<b>B02 E</b>	<b>74 448</b>	<b>40 274</b>	<b>8 090</b>	<b>9 254</b>	<b>2 863</b>	<b>–</b>	<b>–</b>	<b>1 081</b>
	Veränderung	- 4 064	- 5 748	+ 3 026	+ 682	+ 423	- 1 484	- 628	+ 924
	B98 Z	70 313	40 038	9 821	14 674	3 440	703	476	3 469
	<b>B02 Z</b>	<b>61 485</b>	<b>36 586</b>	<b>10 951</b>	<b>20 883</b>	<b>3 090</b>	<b>234</b>	<b>345</b>	<b>2 624</b>
	Veränderung	- 8 828	- 3 452	+ 1 130	+ 6 209	- 350	- 469	- 131	- 845
Kronshagen	L00 Z	2 766	2 965	772	587	94	–	17	379
	B98 E	3 754	4 089	254	328	81	–	48	75
	<b>B02 E</b>	<b>3 709</b>	<b>3 555</b>	<b>561</b>	<b>419</b>	<b>103</b>	<b>–</b>	<b>–</b>	<b>35</b>
	Veränderung	- 45	- 534	+ 307	+ 91	+ 22	–	- 48	- 40
	B98 Z	3 319	3 434	864	678	136	22	29	167
	<b>B02 Z</b>	<b>3 028</b>	<b>3 223</b>	<b>855</b>	<b>1 040</b>	<b>93</b>	<b>14</b>	<b>24</b>	<b>119</b>
	Veränderung	- 291	- 211	- 9	+ 362	- 43	- 8	- 5	- 48
Lauenburg/Elbe	L00 Z	2 560	1 599	407	247	97	–	11	344
	B98 E	3 668	2 463	165	154	106	123	12	74
	<b>B02 E</b>	<b>3 422</b>	<b>2 489</b>	<b>303</b>	<b>189</b>	<b>92</b>	<b>–</b>	<b>–</b>	<b>53</b>
	Veränderung	- 246	+ 26	+ 138	+ 35	- 14	- 123	- 12	- 21
	B98 Z	3 378	2 137	438	323	123	88	19	217
	<b>B02 Z</b>	<b>3 142</b>	<b>2 221</b>	<b>452</b>	<b>426</b>	<b>89</b>	<b>23</b>	<b>7</b>	<b>200</b>
	Veränderung	- 236	+ 84	+ 14	+ 103	- 34	- 65	- 12	- 17
Lübeck	L00 Z	48 058	31 513	6 950	8 276	1 991	–	205	4 540
	B98 E	66 083	47 966	3 616	6 172	1 757	1 581	–	1 557
	<b>B02 E</b>	<b>63 629</b>	<b>42 407</b>	<b>6 635</b>	<b>8 543</b>	<b>2 432</b>	<b>–</b>	<b>–</b>	<b>575</b>
	Veränderung	- 2 454	- 5 559	+ 3 019	+ 2 371	+ 675	- 1 581	–	- 982
	B98 Z	61 813	41 885	8 100	9 593	2 349	916	323	3 548
	<b>B02 Z</b>	<b>60 038</b>	<b>38 980</b>	<b>8 136</b>	<b>12 355</b>	<b>2 038</b>	<b>247</b>	<b>255</b>	<b>2 511</b>
	Veränderung	- 1 775	- 2 905	+ 36	+ 2 762	- 311	- 669	- 68	- 1 037
Malente	L00 Z	2 384	2 451	580	279	63	–	14	263
	B98 E	3 015	3 342	229	252	–	–	–	31
	<b>B02 E</b>	<b>2 966</b>	<b>3 004</b>	<b>364</b>	<b>272</b>	<b>53</b>	<b>–</b>	<b>–</b>	<b>52</b>
	Veränderung	- 49	- 338	+ 135	+ 20	+ 53	–	–	+ 21
	B98 Z	2 788	2 834	622	351	66	20	22	222
	<b>B02 Z</b>	<b>2 703</b>	<b>2 804</b>	<b>555</b>	<b>456</b>	<b>55</b>	<b>6</b>	<b>17</b>	<b>137</b>
	Veränderung	- 85	- 30	- 67	+ 105	- 11	- 14	- 5	- 85

Noch: 4. Ergebnisse ausgewählter Gemeinden

noch: 4.2 Verteilung der gültigen Stimmen

– Anzahl –

Gemeinde		Von den gültigen Stimmen entfallen auf							
Wahl		SPD	CDU	FDP	GRÜNE	PDS	REP	GRAUE	Andere
Mölln	L00 Z	4 011	3 349	697	480	165	–	23	532
	B98 E	5 453	4 965	288	342	119	136	70	182
	<b>B02 E</b>	<b>5 200</b>	<b>4 493</b>	<b>593</b>	<b>429</b>	<b>121</b>	<b>–</b>	<b>–</b>	<b>129</b>
	Veränderung	- 253	- 472	+ 305	+ 87	+ 2	- 136	- 70	- 53
	B98 Z	5 035	4 326	846	585	162	90	52	440
	<b>B02 Z</b>	<b>4 623</b>	<b>4 278</b>	<b>789</b>	<b>849</b>	<b>125</b>	<b>19</b>	<b>23</b>	<b>270</b>
	Veränderung	- 412	- 48	- 57	+ 264	- 37	- 71	- 29	- 170
Neumünster	L00 Z	18 966	11 364	3 070	2 009	595	–	75	2 636
	B98 E	26 323	16 918	1 163	1 604	–	660	–	841
	<b>B02 E</b>	<b>22 378</b>	<b>15 990</b>	<b>1 890</b>	<b>2 057</b>	<b>505</b>	<b>–</b>	<b>–</b>	<b>2 653</b>
	Veränderung	- 3 945	- 928	+ 727	+ 453	+ 505	- 660	–	+ 1 812
	B98 Z	24 888	15 116	2 786	2 327	764	190	112	1 486
	<b>B02 Z</b>	<b>22 161</b>	<b>15 312</b>	<b>3 271</b>	<b>3 005</b>	<b>585</b>	<b>84</b>	<b>110</b>	<b>1 135</b>
	Veränderung	- 2 727	+ 196	+ 485	+ 678	- 179	- 106	- 2	- 351
Neustadt in Holstein	L00 Z	3 291	2 920	589	380	103	–	43	347
	B98 E	4 433	4 231	250	336	–	–	–	60
	<b>B02 E</b>	<b>4 634</b>	<b>3 750</b>	<b>467</b>	<b>318</b>	<b>108</b>	<b>–</b>	<b>–</b>	<b>20</b>
	Veränderung	+ 201	- 481	+ 217	- 18	+ 108	–	–	- 40
	B98 Z	4 178	3 576	676	477	126	27	32	295
	<b>B02 Z</b>	<b>4 132</b>	<b>3 519</b>	<b>727</b>	<b>664</b>	<b>109</b>	<b>11</b>	<b>21</b>	<b>131</b>
	Veränderung	- 46	- 57	+ 51	+ 187	- 17	- 16	- 11	- 164
Norderstedt	L00 Z	17 456	11 749	3 200	2 274	705	–	185	1 744
	B98 E	23 223	18 964	1 211	1 578	613	445	202	104
	<b>B02 E</b>	<b>23 259</b>	<b>17 286</b>	<b>2 775</b>	<b>2 637</b>	<b>552</b>	<b>–</b>	<b>437</b>	<b>–</b>
	Veränderung	+ 36	- 1 678	+ 1 564	+ 1 059	- 61	- 445	+ 235	- 104
	B98 Z	21 924	15 731	3 894	2 712	750	210	162	1 021
	<b>B02 Z</b>	<b>20 129</b>	<b>15 615</b>	<b>4 004</b>	<b>4 935</b>	<b>609</b>	<b>78</b>	<b>179</b>	<b>1 483</b>
	Veränderung	- 1 795	- 116	+ 110	+ 2 223	- 141	- 132	+ 17	+ 462
Oldenburg in Holstein	L00 Z	2 495	1 917	379	268	61	–	11	193
	B98 E	3 127	2 881	127	156	–	–	–	36
	<b>B02 E</b>	<b>3 092</b>	<b>2 158</b>	<b>515</b>	<b>184</b>	<b>49</b>	<b>–</b>	<b>–</b>	<b>50</b>
	Veränderung	- 35	- 723	+ 388	+ 28	+ 49	–	–	+ 14
	B98 Z	3 024	2 369	409	285	77	11	18	154
	<b>B02 Z</b>	<b>2 966</b>	<b>2 172</b>	<b>407</b>	<b>368</b>	<b>57</b>	<b>3</b>	<b>10</b>	<b>101</b>
	Veränderung	- 58	- 197	- 2	+ 83	- 20	- 8	- 8	- 53
Pinneberg	L00 Z	8 504	6 571	1 516	1 522	284	–	90	1 012
	B98 E	11 464	9 795	833	1 163	338	–	–	194
	<b>B02 E</b>	<b>11 024</b>	<b>9 466</b>	<b>1 125</b>	<b>1 428</b>	<b>276</b>	<b>–</b>	<b>–</b>	<b>233</b>
	Veränderung	- 440	- 329	+ 292	+ 265	- 62	–	–	+ 39
	B98 Z	10 821	8 213	2 017	1 629	372	64	109	712
	<b>B02 Z</b>	<b>9 975</b>	<b>8 172</b>	<b>1 858</b>	<b>2 430</b>	<b>314</b>	<b>30</b>	<b>67</b>	<b>804</b>
	Veränderung	- 846	- 41	- 159	+ 801	- 58	- 34	- 42	+ 92

Noch: 4. Ergebnisse ausgewählter Gemeinden

noch: 4.2 Verteilung der gültigen Stimmen

– Anzahl –

Gemeinde Wahl		Von den gültigen Stimmen entfallen auf							
		SPD	CDU	FDP	GRÜNE	PDS	REP	GRAUE	Andere
Plön	L00 Z	2 015	2 106	429	313	56	–	16	242
	B98 E	2 684	2 866	205	254	–	75	–	78
	<b>B02 E</b>	<b>2 565</b>	<b>2 562</b>	<b>314</b>	<b>312</b>	<b>57</b>	<b>–</b>	<b>–</b>	<b>92</b>
	Veränderung	- 119	- 304	+ 109	+ 58	+ 57	- 75	–	+ 14
	B98 Z	2 454	2 548	513	375	85	35	24	149
	<b>B02 Z</b>	<b>2 303</b>	<b>2 430</b>	<b>461</b>	<b>546</b>	<b>75</b>	<b>4</b>	<b>14</b>	<b>90</b>
	Veränderung	- 151	- 118	- 52	+ 171	- 10	- 31	- 10	- 59
Preetz	L00 Z	4 043	2 758	668	569	114	–	19	423
	B98 E	5 184	3 875	293	457	–	86	–	138
	<b>B02 E</b>	<b>5 257</b>	<b>3 477</b>	<b>430</b>	<b>607</b>	<b>101</b>	<b>–</b>	<b>–</b>	<b>133</b>
	Veränderung	+ 73	- 398	+ 137	+ 150	+ 101	- 86	–	- 5
	B98 Z	4 798	3 412	676	666	153	33	34	301
	<b>B02 Z</b>	<b>4 735</b>	<b>3 222</b>	<b>695</b>	<b>1 063</b>	<b>127</b>	<b>12</b>	<b>30</b>	<b>144</b>
	Veränderung	- 63	- 190	+ 19	+ 397	- 26	- 21	- 4	- 157
Quickborn	L00 Z	3 925	4 083	1 048	634	105	–	39	458
	B98 E	5 088	6 291	374	477	124	–	–	68
	<b>B02 E</b>	<b>5 318</b>	<b>5 851</b>	<b>812</b>	<b>640</b>	<b>135</b>	<b>–</b>	<b>–</b>	<b>45</b>
	Veränderung	+ 230	- 440	+ 438	+ 163	+ 11	–	–	- 23
	B98 Z	5 068	4 924	1 254	672	175	29	32	322
	<b>B02 Z</b>	<b>4 760</b>	<b>5 024</b>	<b>1 343</b>	<b>1 213</b>	<b>146</b>	<b>13</b>	<b>37</b>	<b>315</b>
	Veränderung	- 308	+ 100	+ 89	+ 541	- 29	- 16	+ 5	- 7
Ratekau	L00 Z	3 716	2 908	578	489	110	–	20	368
	B98 E	4 791	3 985	291	314	–	–	–	72
	<b>B02 E</b>	<b>5 093</b>	<b>3 778</b>	<b>512</b>	<b>392</b>	<b>81</b>	<b>–</b>	<b>–</b>	<b>44</b>
	Veränderung	+ 302	- 207	+ 221	+ 78	+ 81	–	–	- 28
	B98 Z	4 490	3 432	647	475	111	37	15	312
	<b>B02 Z</b>	<b>4 687</b>	<b>3 519</b>	<b>761</b>	<b>664</b>	<b>81</b>	<b>17</b>	<b>21</b>	<b>177</b>
	Veränderung	+ 197	+ 87	+ 114	+ 189	- 30	- 20	+ 6	- 135
Ratzeburg	L00 Z	2 648	2 961	555	382	93	–	26	337
	B98 E	3 759	3 943	268	226	114	67	52	122
	<b>B02 E</b>	<b>3 651</b>	<b>3 694</b>	<b>500</b>	<b>317</b>	<b>99</b>	<b>–</b>	<b>–</b>	<b>76</b>
	Veränderung	- 108	- 249	+ 232	+ 91	- 15	- 67	- 52	- 46
	B98 Z	3 417	3 445	698	437	152	37	43	300
	<b>B02 Z</b>	<b>3 277</b>	<b>3 466</b>	<b>630</b>	<b>628</b>	<b>96</b>	<b>26</b>	<b>14</b>	<b>213</b>
	Veränderung	- 140	+ 21	- 68	+ 191	- 56	- 11	- 29	- 87
Reinbek	L00 Z	5 805	4 930	1 276	1 139	219	–	61	596
	B98 E	7 835	7 421	590	825	191	125	84	163
	<b>B02 E</b>	<b>7 820</b>	<b>7 110</b>	<b>862</b>	<b>929</b>	<b>193</b>	<b>–</b>	<b>–</b>	<b>74</b>
	Veränderung	- 15	- 311	+ 272	+ 104	+ 2	- 125	- 84	- 89
	B98 Z	7 079	6 341	1 626	1 357	297	61	66	394
	<b>B02 Z</b>	<b>6 488</b>	<b>6 121</b>	<b>1 508</b>	<b>2 124</b>	<b>228</b>	<b>12</b>	<b>37</b>	<b>507</b>
	Veränderung	- 591	- 220	- 118	+ 767	- 69	- 49	- 29	+ 113

Noch: 4. Ergebnisse ausgewählter Gemeinden

noch: 4.2 Verteilung der gültigen Stimmen

– Anzahl –

Gemeinde		Von den gültigen Stimmen entfallen auf							
Wahl		SPD	CDU	FDP	GRÜNE	PDS	REP	GRAUE	Andere
Rellingen	L00 Z	3 130	2 994	717	532	80	–	21	339
	B98 E	4 084	4 398	320	405	94	–	–	60
	<b>B02 E</b>	<b>3 915</b>	<b>4 579</b>	<b>421</b>	<b>481</b>	<b>55</b>	<b>–</b>	<b>–</b>	<b>48</b>
	Veränderung	- 169	+ 181	+ 101	+ 76	- 39	–	–	- 12
	B98 Z	3 934	3 609	894	557	122	28	33	240
	<b>B02 Z</b>	<b>3 608</b>	<b>3 756</b>	<b>857</b>	<b>952</b>	<b>62</b>	<b>13</b>	<b>22</b>	<b>251</b>
	Veränderung	- 326	+ 147	- 37	+ 395	- 60	- 15	- 11	+ 11
Rendsburg	L00 Z	6 434	4 530	903	685	200	–	54	981
	B98 E	9 268	6 435	434	565	208	–	120	222
	<b>B02 E</b>	<b>8 519</b>	<b>5 709</b>	<b>680</b>	<b>560</b>	<b>227</b>	<b>–</b>	<b>–</b>	<b>288</b>
	Veränderung	- 749	- 726	+ 246	- 5	+ 19	–	- 120	+ 66
	B98 Z	8 552	5 690	1 125	975	260	43	79	516
	<b>B02 Z</b>	<b>7 959</b>	<b>5 272</b>	<b>1 059</b>	<b>1 201</b>	<b>252</b>	<b>28</b>	<b>51</b>	<b>286</b>
	Veränderung	- 593	- 418	- 66	+ 226	- 8	- 15	- 28	- 230
Scharbeutz	L00 Z	2 369	2 418	544	312	59	–	16	233
	B98 E	3 002	3 409	265	237	–	–	–	44
	<b>B02 E</b>	<b>3 130</b>	<b>3 315</b>	<b>455</b>	<b>283</b>	<b>46</b>	<b>–</b>	<b>–</b>	<b>12</b>
	Veränderung	+ 128	- 94	+ 190	+ 46	+ 46	–	–	- 32
	B98 Z	2 785	2 839	694	358	85	11	25	215
	<b>B02 Z</b>	<b>2 854</b>	<b>3 012</b>	<b>731</b>	<b>479</b>	<b>65</b>	<b>7</b>	<b>11</b>	<b>111</b>
	Veränderung	+ 69	+ 173	+ 37	+ 121	- 20	- 4	- 14	- 104
Schenefeld	L00 Z	4 001	2 761	752	694	102	–	46	628
	B98 E	5 611	4 256	423	583	147	–	–	300
	<b>B02 E</b>	<b>5 596</b>	<b>4 476</b>	<b>618</b>	<b>715</b>	<b>131</b>	<b>–</b>	<b>–</b>	<b>58</b>
	Veränderung	- 15	+ 220	+ 195	+ 132	- 16	–	–	- 242
	B98 Z	5 291	3 603	1 046	808	195	60	42	360
	<b>B02 Z</b>	<b>4 977</b>	<b>3 744</b>	<b>980</b>	<b>1 243</b>	<b>142</b>	<b>14</b>	<b>39</b>	<b>496</b>
	Veränderung	- 314	+ 141	- 66	+ 435	- 53	- 46	- 3	+ 136
Schleswig	L00 Z	5 543	4 299	765	660	161	–	27	1 650
	B98 E	8 181	6 291	247	453	164	124	71	21
	<b>B02 E</b>	<b>7 600</b>	<b>5 496</b>	<b>523</b>	<b>589</b>	<b>174</b>	<b>–</b>	<b>–</b>	<b>59</b>
	Veränderung	- 581	- 795	+ 276	+ 136	+ 10	- 124	- 71	+ 38
	B98 Z	7 677	5 230	1 042	945	195	67	52	328
	<b>B02 Z</b>	<b>6 844</b>	<b>4 838</b>	<b>954</b>	<b>1 343</b>	<b>207</b>	<b>29</b>	<b>43</b>	<b>192</b>
	Veränderung	- 833	- 392	- 88	+ 398	+ 12	- 38	- 9	- 136
Schwarzenbek	L00 Z	3 089	2 212	520	341	92	–	23	301
	B98 E	4 063	3 245	212	275	104	95	34	94
	<b>B02 E</b>	<b>4 210</b>	<b>3 264</b>	<b>463</b>	<b>289</b>	<b>122</b>	<b>–</b>	<b>–</b>	<b>55</b>
	Veränderung	+ 147	+ 19	+ 251	+ 14	+ 18	- 95	- 34	- 39
	B98 Z	3 790	2 878	564	392	142	60	19	261
	<b>B02 Z</b>	<b>3 801</b>	<b>2 905</b>	<b>665</b>	<b>654</b>	<b>105</b>	<b>17</b>	<b>13</b>	<b>231</b>
	Veränderung	+ 11	+ 27	+ 101	+ 262	- 37	- 43	- 6	- 30

Noch: 4. Ergebnisse ausgewählter Gemeinden

noch: 4.2 Verteilung der gültigen Stimmen

– Anzahl –

Gemeinde		Von den gültigen Stimmen entfallen auf							
Wahl		SPD	CDU	FDP	GRÜNE	PDS	REP	GRAUE	Andere
Stockelsdorf	L00 Z	3 897	3 481	689	644	89	–	10	388
	B98 E	5 181	4 768	248	393	–	–	–	64
	<b>B02 E</b>	<b>5 280</b>	<b>4 434</b>	<b>477</b>	<b>437</b>	<b>107</b>	<b>–</b>	<b>–</b>	<b>30</b>
	Veränderung	+ 99	- 334	+ 229	+ 44	+ 107	–	–	- 34
	B98 Z	4 830	4 046	788	617	126	51	13	259
	<b>B02 Z</b>	<b>4 725</b>	<b>4 117</b>	<b>787</b>	<b>878</b>	<b>102</b>	<b>14</b>	<b>17</b>	<b>158</b>
	Veränderung	- 105	+ 71	- 1	+ 261	- 24	- 37	+ 4	- 101
Tornesch	L00 Z	3 032	2 038	519	559	93	–	20	336
	B98 E	3 984	3 006	232	387	104	–	–	51
	<b>B02 E</b>	<b>3 933</b>	<b>3 009</b>	<b>507</b>	<b>446</b>	<b>86</b>	<b>–</b>	<b>–</b>	<b>43</b>
	Veränderung	- 51	+ 3	+ 275	+ 59	- 18	–	–	- 8
	B98 Z	3 706	2 697	494	508	121	26	17	223
	<b>B02 Z</b>	<b>3 521</b>	<b>2 664</b>	<b>692</b>	<b>840</b>	<b>107</b>	<b>17</b>	<b>18</b>	<b>203</b>
	Veränderung	- 185	- 33	+ 198	+ 332	- 14	- 9	+ 1	- 20
Uetersen	L00 Z	4 286	2 763	616	559	93	–	34	483
	B98 E	5 653	4 137	353	547	144	–	–	80
	<b>B02 E</b>	<b>5 314</b>	<b>4 160</b>	<b>580</b>	<b>513</b>	<b>119</b>	<b>–</b>	<b>–</b>	<b>37</b>
	Veränderung	- 339	+ 23	+ 227	- 34	- 25	–	–	- 43
	B98 Z	5 371	3 520	800	680	139	35	31	422
	<b>B02 Z</b>	<b>4 961</b>	<b>3 734</b>	<b>736</b>	<b>881</b>	<b>98</b>	<b>14</b>	<b>38</b>	<b>317</b>
	Veränderung	- 410	+ 214	- 64	+ 201	- 41	- 21	+ 7	- 105
Wedel	L00 Z	7 372	5 142	1 330	1 443	246	–	48	698
	B98 E	10 109	7 888	770	1 160	302	–	–	168
	<b>B02 E</b>	<b>9 912</b>	<b>7 546</b>	<b>1 067</b>	<b>1 545</b>	<b>230</b>	<b>–</b>	<b>–</b>	<b>162</b>
	Veränderung	- 197	- 342	+ 297	+ 385	- 72	–	–	- 6
	B98 Z	9 379	6 619	1 827	1 678	387	78	68	519
	<b>B02 Z</b>	<b>8 862</b>	<b>6 471</b>	<b>1 676</b>	<b>2 540</b>	<b>290</b>	<b>26</b>	<b>59</b>	<b>623</b>
	Veränderung	- 517	- 148	- 151	+ 862	- 97	- 52	- 9	+ 104

Noch: 4. Ergebnisse ausgewählter Gemeinden

4.3 Verteilung der gültigen Stimmen

– in % –

Gemeinde	Wahl	Von den gültigen Stimmen entfallen auf							
		SPD	CDU	FDP	GRÜNE	PDS	REP	GRAUE	Andere
Ahrensburg	L00 Z	41,8	35,7	7,8	8,7	1,0	–	0,3	4,6
	B98 E	48,1	42,7	2,6	3,8	0,8	0,6	0,5	0,9
	<b>B02 E</b>	<b>47,8</b>	<b>39,7</b>	<b>4,9</b>	<b>6,1</b>	<b>0,9</b>	<b>–</b>	<b>–</b>	<b>0,5</b>
	Veränderung	- 0,3	- 3,0	+ 2,3	+ 2,2	+ 0,1	- 0,6	- 0,5	- 0,4
	B98 Z	41,8	36,8	8,6	8,4	1,4	0,4	0,4	2,3
	<b>B02 Z</b>	<b>39,7</b>	<b>34,8</b>	<b>8,2</b>	<b>13,4</b>	<b>1,0</b>	<b>0,1</b>	<b>0,2</b>	<b>2,5</b>
	Veränderung	- 2,1	- 2,0	- 0,4	+ 5,0	- 0,4	- 0,3	- 0,2	+ 0,3
Altenholz	L00 Z	40,1	36,1	10,6	5,3	0,8	–	0,2	6,8
	B98 E	45,8	43,9	4,7	2,5	1,1	–	0,3	1,8
	<b>B02 E</b>	<b>44,6</b>	<b>40,2</b>	<b>7,4</b>	<b>6,0</b>	<b>1,1</b>	<b>–</b>	<b>–</b>	<b>0,7</b>
	Veränderung	- 1,2	- 3,7	+ 2,7	+ 3,4	- 0,0	–	- 0,3	- 1,1
	B98 Z	41,9	35,8	12,1	6,0	1,5	0,1	0,4	2,3
	<b>B02 Z</b>	<b>37,0</b>	<b>36,8</b>	<b>10,9</b>	<b>12,6</b>	<b>0,9</b>	<b>0,1</b>	<b>0,2</b>	<b>1,4</b>
	Veränderung	- 4,8	+ 1,0	- 1,2	+ 6,6	- 0,6	- 0,0	- 0,2	- 0,8
Bad Bramstedt	L00 Z	36,9	38,8	10,6	7,3	1,6	–	0,3	4,5
	B98 E	42,7	46,1	4,3	3,8	1,3	0,9	0,3	0,6
	<b>B02 E</b>	<b>40,8</b>	<b>39,1</b>	<b>13,6</b>	<b>4,9</b>	<b>1,4</b>	<b>–</b>	<b>–</b>	<b>0,1</b>
	Veränderung	- 1,8	- 7,0	+ 9,3	+ 1,1	+ 0,1	- 0,9	- 0,3	- 0,5
	B98 Z	38,3	37,8	12,1	6,6	2,0	0,3	0,1	2,8
	<b>B02 Z</b>	<b>36,6</b>	<b>37,1</b>	<b>12,3</b>	<b>10,1</b>	<b>1,3</b>	<b>0,2</b>	<b>0,2</b>	<b>2,2</b>
	Veränderung	- 1,8	- 0,7	+ 0,2	+ 3,5	- 0,7	- 0,1	+ 0,1	- 0,5
Bad Oldesloe	L00 Z	44,1	35,4	7,7	6,9	1,4	–	0,3	4,2
	B98 E	49,3	42,7	2,1	2,8	1,1	1,0	0,3	0,7
	<b>B02 E</b>	<b>49,1</b>	<b>39,1</b>	<b>4,8</b>	<b>5,2</b>	<b>1,2</b>	<b>–</b>	<b>0,6</b>	<b>–</b>
	Veränderung	- 0,2	- 3,6	+ 2,6	+ 2,4	+ 0,1	- 1,0	+ 0,4	- 0,7
	B98 Z	45,3	36,8	7,1	6,2	1,4	0,5	0,1	2,6
	<b>B02 Z</b>	<b>42,9</b>	<b>35,5</b>	<b>7,6</b>	<b>9,9</b>	<b>1,5</b>	<b>0,2</b>	<b>0,3</b>	<b>2,2</b>
	Veränderung	- 2,3	- 1,3	+ 0,5	+ 3,7	+ 0,1	- 0,3	+ 0,1	- 0,5
Bad Schwartau	L00 Z	42,1	37,2	8,5	6,4	1,2	–	0,2	4,3
	B98 E	47,1	45,0	3,3	3,7	–	–	–	1,0
	<b>B02 E</b>	<b>49,3</b>	<b>41,3</b>	<b>4,4</b>	<b>3,7</b>	<b>0,9</b>	<b>–</b>	<b>–</b>	<b>0,3</b>
	Veränderung	+ 2,3	- 3,7	+ 1,2	+ 0,0	+ 0,9	–	–	- 0,7
	B98 Z	44,0	36,7	8,6	5,5	1,2	0,4	0,3	3,3
	<b>B02 Z</b>	<b>43,7</b>	<b>37,9</b>	<b>7,7</b>	<b>8,0</b>	<b>0,9</b>	<b>0,1</b>	<b>0,2</b>	<b>1,5</b>
	Veränderung	- 0,3	+ 1,2	- 0,9	+ 2,4	- 0,3	- 0,3	- 0,1	- 1,8
Bad Segeberg	L00 Z	39,5	38,6	9,1	6,4	1,3	–	0,4	4,8
	B98 E	42,7	48,0	3,5	3,6	1,0	0,8	0,3	0,2
	<b>B02 E</b>	<b>44,2</b>	<b>42,9</b>	<b>6,9</b>	<b>4,3</b>	<b>0,8</b>	<b>–</b>	<b>0,9</b>	<b>–</b>
	Veränderung	+ 1,4	- 5,1	+ 3,4	+ 0,8	- 0,1	- 0,8	+ 0,6	- 0,2
	B98 Z	40,3	41,2	8,4	6,0	1,1	0,5	0,2	2,2
	<b>B02 Z</b>	<b>39,5</b>	<b>39,6</b>	<b>9,1</b>	<b>8,1</b>	<b>1,4</b>	<b>0,1</b>	<b>0,4</b>	<b>1,7</b>
	Veränderung	- 0,8	- 1,6	+ 0,7	+ 2,2	+ 0,3	- 0,4	+ 0,2	- 0,6

Noch: 4. Ergebnisse ausgewählter Gemeinden

noch: 4.3 Verteilung der gültigen Stimmen

– in % –

Gemeinde		Von den gültigen Stimmen entfallen auf							
Wahl		SPD	CDU	FDP	GRÜNE	PDS	REP	GRAUE	Andere
<b>Bargteheide</b>	L00 Z	45,5	32,6	8,0	7,9	1,4	–	0,2	4,4
	B98 E	51,4	39,2	2,5	3,9	1,2	1,0	0,3	0,4
	<b>B02 E</b>	<b>50,7</b>	<b>36,4</b>	<b>5,3</b>	<b>5,5</b>	<b>1,3</b>	<b>–</b>	<b>0,8</b>	<b>–</b>
	Veränderung	- 0,8	- 2,8	+ 2,8	+ 1,5	+ 0,1	- 1,0	+ 0,5	- 0,4
	B98 Z	45,4	33,4	8,1	8,5	1,6	0,5	0,2	2,3
	<b>B02 Z</b>	<b>42,9</b>	<b>33,5</b>	<b>8,2</b>	<b>11,6</b>	<b>1,6</b>	<b>0,1</b>	<b>0,4</b>	<b>1,7</b>
	Veränderung	- 2,5	+ 0,1	+ 0,1	+ 3,1	+ 0,0	- 0,4	+ 0,2	- 0,7
<b>Barsbüttel</b>	L00 Z	43,2	37,1	8,0	5,2	1,5	–	0,5	4,5
	B98 E	45,8	44,2	2,8	3,7	0,8	1,1	0,5	1,2
	<b>B02 E</b>	<b>44,5</b>	<b>43,7</b>	<b>5,3</b>	<b>4,9</b>	<b>0,9</b>	<b>–</b>	<b>–</b>	<b>0,6</b>
	Veränderung	- 1,3	- 0,5	+ 2,6	+ 1,2	+ 0,1	- 1,1	- 0,5	- 0,6
	B98 Z	42,7	37,4	9,3	5,3	1,3	0,5	0,4	3,0
	<b>B02 Z</b>	<b>39,6</b>	<b>38,0</b>	<b>8,5</b>	<b>8,4</b>	<b>1,0</b>	<b>0,2</b>	<b>0,3</b>	<b>4,0</b>
	Veränderung	- 3,1	+ 0,6	- 0,8	+ 3,1	- 0,3	- 0,3	- 0,1	+ 1,0
<b>Brunsbüttel</b>	L00 Z	48,5	33,8	7,7	3,5	2,0	–	0,4	4,2
	B98 E	53,4	40,3	2,5	2,5	1,3	–	–	–
	<b>B02 E</b>	<b>52,1</b>	<b>37,8</b>	<b>5,5</b>	<b>2,5</b>	<b>1,6</b>	<b>–</b>	<b>–</b>	<b>0,5</b>
	Veränderung	- 1,3	- 2,5	+ 3,0	- 0,0	+ 0,4	–	–	+ 0,5
	B98 Z	50,1	34,8	6,3	4,0	1,4	0,3	0,3	2,9
	<b>B02 Z</b>	<b>48,0</b>	<b>33,5</b>	<b>8,2</b>	<b>5,6</b>	<b>1,4</b>	<b>0,2</b>	<b>0,4</b>	<b>2,7</b>
	Veränderung	- 2,0	- 1,3	+ 1,9	+ 1,6	+ 0,1	- 0,1	+ 0,1	- 0,2
<b>Büdelndorf</b>	L00 Z	51,7	31,2	6,0	3,5	1,1	–	0,2	6,2
	B98 E	55,9	36,7	2,5	2,4	0,8	–	0,4	1,2
	<b>B02 E</b>	<b>55,5</b>	<b>34,8</b>	<b>3,9</b>	<b>3,2</b>	<b>1,1</b>	<b>–</b>	<b>–</b>	<b>1,5</b>
	Veränderung	- 0,5	- 1,9	+ 1,4	+ 0,8	+ 0,3	–	- 0,4	+ 0,3
	B98 Z	53,1	32,0	6,6	4,0	1,2	0,2	0,3	2,7
	<b>B02 Z</b>	<b>51,9</b>	<b>32,6</b>	<b>6,4</b>	<b>6,4</b>	<b>1,0</b>	<b>0,1</b>	<b>0,2</b>	<b>1,3</b>
	Veränderung	- 1,2	+ 0,6	- 0,1	+ 2,4	- 0,2	- 0,0	- 0,0	- 1,4
<b>Eckernförde</b>	L00 Z	42,5	33,1	7,0	5,6	1,3	–	0,2	10,2
	B98 E	52,2	38,4	2,9	3,4	1,0	–	0,6	1,5
	<b>B02 E</b>	<b>50,8</b>	<b>36,9</b>	<b>5,1</b>	<b>4,9</b>	<b>1,5</b>	<b>–</b>	<b>–</b>	<b>0,7</b>
	Veränderung	- 1,4	- 1,4	+ 2,1	+ 1,5	+ 0,5	–	- 0,6	- 0,8
	B98 Z	47,3	33,8	7,6	6,2	1,5	0,3	0,5	2,8
	<b>B02 Z</b>	<b>45,0</b>	<b>33,8</b>	<b>8,1</b>	<b>9,5</b>	<b>1,6</b>	<b>0,1</b>	<b>0,3</b>	<b>1,6</b>
	Veränderung	- 2,3	- 0,1	+ 0,5	+ 3,2	+ 0,1	- 0,2	- 0,2	- 1,1
<b>Elmshorn</b>	L00 Z	46,8	30,0	7,9	8,0	1,6	–	0,3	5,4
	B98 E	54,7	36,1	2,7	4,2	1,5	–	–	0,8
	<b>B02 E</b>	<b>52,4</b>	<b>34,9</b>	<b>4,8</b>	<b>5,6</b>	<b>1,4</b>	<b>–</b>	<b>–</b>	<b>0,8</b>
	Veränderung	- 2,3	- 1,1	+ 2,1	+ 1,4	- 0,1	–	–	+ 0,0
	B98 Z	50,3	31,4	6,5	6,8	1,8	0,2	0,3	2,7
	<b>B02 Z</b>	<b>46,2</b>	<b>31,5</b>	<b>7,3</b>	<b>10,5</b>	<b>1,6</b>	<b>0,1</b>	<b>0,2</b>	<b>2,6</b>
	Veränderung	- 4,1	+ 0,1	+ 0,8	+ 3,7	- 0,2	- 0,1	- 0,1	- 0,2

Noch: 4. Ergebnisse ausgewählter Gemeinden

noch: 4.3 Verteilung der gültigen Stimmen

– in % –

Gemeinde		Von den gültigen Stimmen entfallen auf							
Wahl		SPD	CDU	FDP	GRÜNE	PDS	REP	GRAUE	Andere
Eutin	L00 Z	41,5	38,4	8,1	6,5	1,3	–	0,1	4,2
	B98 E	47,5	45,0	2,4	4,7	–	–	–	0,4
	<b>B02 E</b>	<b>48,4</b>	<b>40,2</b>	<b>4,2</b>	<b>5,7</b>	<b>1,1</b>	<b>–</b>	<b>–</b>	<b>0,5</b>
	Veränderung	+ 0,9	- 4,8	+ 1,8	+ 0,9	+ 1,1	–	–	+ 0,1
	B98 Z	44,1	37,9	7,1	6,1	1,3	0,2	0,2	3,1
	<b>B02 Z</b>	<b>42,8</b>	<b>37,8</b>	<b>7,3</b>	<b>9,1</b>	<b>1,1</b>	<b>0,1</b>	<b>0,2</b>	<b>1,5</b>
	Veränderung	- 1,3	- 0,1	+ 0,2	+ 3,1	- 0,2	- 0,2	- 0,0	- 1,6
Flensburg	L00 Z	41,2	27,2	5,3	5,9	1,4	–	0,2	18,7
	B98 E	55,4	35,8	1,7	4,0	1,3	1,1	0,5	0,2
	<b>B02 E</b>	<b>54,2</b>	<b>33,8</b>	<b>4,2</b>	<b>5,8</b>	<b>1,6</b>	<b>–</b>	<b>–</b>	<b>0,4</b>
	Veränderung	- 1,2	- 2,0	+ 2,5	+ 1,8	+ 0,3	- 1,1	- 0,5	+ 0,2
	B98 Z	51,1	29,2	6,4	7,7	1,8	0,4	0,4	3,1
	<b>B02 Z</b>	<b>48,2</b>	<b>29,6</b>	<b>7,1</b>	<b>11,4</b>	<b>1,8</b>	<b>0,2</b>	<b>0,3</b>	<b>1,5</b>
	Veränderung	- 2,9	+ 0,4	+ 0,7	+ 3,8	- 0,1	- 0,2	- 0,1	- 1,6
Geesthacht	L00 Z	49,0	31,6	5,6	5,6	1,6	–	0,3	6,3
	B98 E	53,6	35,4	2,0	3,7	1,4	1,3	0,4	2,2
	<b>B02 E</b>	<b>52,1</b>	<b>36,2</b>	<b>5,1</b>	<b>4,3</b>	<b>1,5</b>	<b>–</b>	<b>–</b>	<b>0,8</b>
	Veränderung	- 1,4	+ 0,7	+ 3,1	+ 0,6	+ 0,1	- 1,3	- 0,4	- 1,4
	B98 Z	50,1	31,4	6,1	6,4	1,8	0,8	0,4	3,1
	<b>B02 Z</b>	<b>46,0</b>	<b>32,2</b>	<b>7,5</b>	<b>9,1</b>	<b>1,5</b>	<b>0,3</b>	<b>0,3</b>	<b>3,2</b>
	Veränderung	- 4,1	+ 0,9	+ 1,4	+ 2,7	- 0,3	- 0,5	- 0,1	+ 0,1
Glinde	L00 Z	49,0	31,8	7,3	5,7	1,2	–	0,5	4,4
	B98 E	52,4	36,8	2,8	4,0	1,2	1,2	0,7	1,0
	<b>B02 E</b>	<b>50,7</b>	<b>39,6</b>	<b>4,3</b>	<b>4,0</b>	<b>0,8</b>	<b>–</b>	<b>–</b>	<b>0,6</b>
	Veränderung	- 1,7	+ 2,8	+ 1,4	- 0,0	- 0,4	- 1,2	- 0,7	- 0,4
	B98 Z	48,5	31,5	8,2	6,1	1,6	0,6	0,6	3,0
	<b>B02 Z</b>	<b>45,1</b>	<b>34,4</b>	<b>6,8</b>	<b>8,4</b>	<b>0,9</b>	<b>0,1</b>	<b>0,3</b>	<b>4,0</b>
	Veränderung	- 3,3	+ 2,8	- 1,4	+ 2,4	- 0,6	- 0,5	- 0,3	+ 1,0
Glückstadt	L00 Z	50,3	31,0	7,1	5,8	1,2	–	0,3	4,3
	B98 E	55,8	37,2	2,2	3,5	1,2	–	–	–
	<b>B02 E</b>	<b>54,0</b>	<b>35,7</b>	<b>4,7</b>	<b>4,2</b>	<b>1,3</b>	<b>–</b>	<b>–</b>	<b>0,2</b>
	Veränderung	- 1,8	- 1,6	+ 2,5	+ 0,6	+ 0,0	–	–	+ 0,2
	B98 Z	50,8	30,8	7,4	6,1	1,6	0,1	0,1	3,0
	<b>B02 Z</b>	<b>46,5</b>	<b>31,2</b>	<b>8,1</b>	<b>10,2</b>	<b>1,5</b>	<b>0,1</b>	<b>0,3</b>	<b>2,1</b>
	Veränderung	- 4,4	+ 0,3	+ 0,7	+ 4,1	- 0,2	- 0,0	+ 0,1	- 0,8
Gröde	L00 Z	33,3	16,7	16,7	8,3	–	–	–	25,0
	B98 E	33,3	55,6	–	11,1	–	–	–	–
	<b>B02 E</b>	<b>41,7</b>	<b>41,7</b>	<b>–</b>	<b>16,7</b>	<b>–</b>	<b>–</b>	<b>–</b>	<b>–</b>
	Veränderung	+ 8,3	- 13,9	–	+ 5,6	–	–	–	–
	B98 Z	66,7	22,2	–	11,1	–	–	–	–
	<b>B02 Z</b>	<b>75,0</b>	<b>16,7</b>	<b>–</b>	<b>8,3</b>	<b>–</b>	<b>–</b>	<b>–</b>	<b>–</b>
	Veränderung	+ 8,3	- 5,6	–	- 2,8	–	–	–	–

Noch: 4. Ergebnisse ausgewählter Gemeinden

noch: 4.3 Verteilung der gültigen Stimmen

– in % –

Gemeinde		Von den gültigen Stimmen entfallen auf							
Wahl		SPD	CDU	FDP	GRÜNE	PDS	REP	GRAUE	Andere
Halstenbek	L00 Z	41,3	34,8	9,4	8,5	1,1	–	0,3	4,6
	B98 E	44,6	44,4	3,3	6,3	0,9	–	–	0,6
	<b>B02 E</b>	<b>44,2</b>	<b>41,8</b>	<b>5,1</b>	<b>7,4</b>	<b>0,9</b>	<b>–</b>	<b>–</b>	<b>0,5</b>
	Veränderung	- 0,4	- 2,6	+ 1,9	+ 1,1	+ 0,0	–	–	- 0,1
	B98 Z	41,8	37,0	9,4	8,0	1,3	0,2	0,2	2,1
	<b>B02 Z</b>	<b>39,3</b>	<b>35,1</b>	<b>9,0</b>	<b>11,9</b>	<b>1,3</b>	<b>0,1</b>	<b>0,2</b>	<b>3,0</b>
	Veränderung	- 2,4	- 1,8	- 0,3	+ 3,9	- 0,0	- 0,1	- 0,0	+ 0,8
Harrislee	L00 Z	40,6	26,9	5,1	3,6	0,9	–	0,2	22,6
	B98 E	56,1	37,3	1,8	2,6	0,9	0,7	0,3	0,2
	<b>B02 E</b>	<b>55,0</b>	<b>36,3</b>	<b>4,2</b>	<b>3,3</b>	<b>0,8</b>	<b>–</b>	<b>–</b>	<b>0,4</b>
	Veränderung	- 1,1	- 1,0	+ 2,4	+ 0,7	- 0,2	- 0,7	- 0,3	+ 0,1
	B98 Z	53,7	31,4	5,9	4,7	1,2	0,3	0,3	2,5
	<b>B02 Z</b>	<b>49,6</b>	<b>32,0</b>	<b>7,5</b>	<b>8,3</b>	<b>0,9</b>	<b>0,1</b>	<b>0,2</b>	<b>1,4</b>
	Veränderung	- 4,1	+ 0,6	+ 1,6	+ 3,5	- 0,2	- 0,2	- 0,1	- 1,1
Heide	L00 Z	43,1	38,0	8,3	4,2	1,4	–	0,2	4,8
	B98 E	47,7	44,1	3,2	3,1	1,1	–	0,8	–
	<b>B02 E</b>	<b>45,0</b>	<b>42,4</b>	<b>6,6</b>	<b>3,5</b>	<b>1,6</b>	<b>–</b>	<b>0,6</b>	<b>0,2</b>
	Veränderung	- 2,7	- 1,7	+ 3,4	+ 0,4	+ 0,5	–	- 0,2	+ 0,2
	B98 Z	44,6	38,6	7,3	4,7	1,3	0,2	0,3	3,0
	<b>B02 Z</b>	<b>43,3</b>	<b>39,0</b>	<b>8,4</b>	<b>5,7</b>	<b>1,4</b>	<b>0,1</b>	<b>0,3</b>	<b>1,6</b>
	Veränderung	- 1,3	+ 0,4	+ 1,1	+ 1,0	+ 0,1	- 0,0	- 0,0	- 1,3
Henstedt-Ulzburg	L00 Z	43,2	34,4	9,7	6,1	1,4	–	0,5	4,7
	B98 E	47,1	42,8	3,2	4,1	1,2	0,9	0,4	0,2
	<b>B02 E</b>	<b>46,3</b>	<b>41,1</b>	<b>6,0</b>	<b>4,8</b>	<b>1,1</b>	<b>–</b>	<b>0,7</b>	<b>–</b>
	Veränderung	- 0,8	- 1,7	+ 2,7	+ 0,7	- 0,2	- 0,9	+ 0,4	- 0,2
	B98 Z	44,7	35,2	9,5	5,8	1,8	0,4	0,3	2,3
	<b>B02 Z</b>	<b>41,8</b>	<b>35,7</b>	<b>9,6</b>	<b>8,9</b>	<b>1,2</b>	<b>0,1</b>	<b>0,3</b>	<b>2,5</b>
	Veränderung	- 2,9	+ 0,5	+ 0,1	+ 3,0	- 0,6	- 0,3	+ 0,0	+ 0,2
Husum	L00 Z	43,1	32,7	6,8	5,5	1,2	–	0,3	10,3
	B98 E	51,8	39,3	2,8	4,2	1,3	–	0,6	–
	<b>B02 E</b>	<b>49,3</b>	<b>37,8</b>	<b>4,7</b>	<b>5,6</b>	<b>1,3</b>	<b>–</b>	<b>0,7</b>	<b>0,5</b>
	Veränderung	- 2,5	- 1,5	+ 2,0	+ 1,4	+ 0,0	–	+ 0,1	+ 0,5
	B98 Z	48,2	33,2	7,3	6,4	1,4	0,2	0,5	2,8
	<b>B02 Z</b>	<b>47,7</b>	<b>33,8</b>	<b>6,9</b>	<b>7,7</b>	<b>1,5</b>	<b>0,1</b>	<b>0,3</b>	<b>2,1</b>
	Veränderung	- 0,5	+ 0,5	- 0,4	+ 1,3	+ 0,1	- 0,1	- 0,2	- 0,7
Itzehoe	L00 Z	45,6	35,3	7,0	5,6	1,4	–	0,3	4,8
	B98 E	50,1	42,7	2,2	3,6	1,4	–	–	–
	<b>B02 E</b>	<b>48,9</b>	<b>41,3</b>	<b>4,3</b>	<b>4,1</b>	<b>1,3</b>	<b>–</b>	<b>–</b>	<b>0,1</b>
	Veränderung	- 1,2	- 1,4	+ 2,1	+ 0,5	- 0,1	–	–	+ 0,1
	B98 Z	46,8	35,0	7,5	6,0	1,4	0,3	0,3	2,9
	<b>B02 Z</b>	<b>44,1</b>	<b>35,6</b>	<b>7,6</b>	<b>8,7</b>	<b>1,3</b>	<b>0,1</b>	<b>0,2</b>	<b>2,3</b>
	Veränderung	- 2,8	+ 0,7	+ 0,1	+ 2,7	- 0,0	- 0,1	- 0,1	- 0,5

Noch: 4. Ergebnisse ausgewählter Gemeinden

noch: 4.3 Verteilung der gültigen Stimmen

– in % –

Gemeinde		Von den gültigen Stimmen entfallen auf							
Wahl		SPD	CDU	FDP	GRÜNE	PDS	REP	GRAUE	Andere
Kaltenkirchen	L00 Z	43,9	34,5	8,9	5,4	1,7	–	0,3	5,3
	B98 E	49,3	40,4	3,1	3,8	1,8	1,3	0,3	0,2
	<b>B02 E</b>	<b>46,7</b>	<b>40,5</b>	<b>6,4</b>	<b>4,1</b>	<b>1,4</b>	<b>–</b>	<b>0,9</b>	<b>–</b>
	Veränderung	- 2,6	+ 0,2	+ 3,3	+ 0,4	- 0,4	- 1,3	+ 0,6	- 0,2
	B98 Z	45,8	34,5	8,2	5,8	2,0	0,7	0,3	2,6
	<b>B02 Z</b>	<b>42,0</b>	<b>36,1</b>	<b>9,2</b>	<b>7,9</b>	<b>1,6</b>	<b>0,2</b>	<b>0,3</b>	<b>2,7</b>
	Veränderung	- 3,8	+ 1,6	+ 1,0	+ 2,0	- 0,5	- 0,5	+ 0,1	+ 0,0
Kiel	L00 Z	45,8	27,5	7,3	9,7	2,5	–	0,2	7,0
	B98 E	54,9	32,2	3,5	6,0	1,7	1,0	0,4	0,1
	<b>B02 E</b>	<b>54,7</b>	<b>29,6</b>	<b>5,9</b>	<b>6,8</b>	<b>2,1</b>	<b>–</b>	<b>–</b>	<b>0,8</b>
	Veränderung	- 0,2	- 2,6	+ 2,4	+ 0,8	+ 0,4	- 1,0	- 0,4	+ 0,7
	B98 Z	49,2	28,0	6,9	10,3	2,4	0,5	0,3	2,4
	<b>B02 Z</b>	<b>45,1</b>	<b>26,9</b>	<b>8,0</b>	<b>15,3</b>	<b>2,3</b>	<b>0,2</b>	<b>0,3</b>	<b>1,9</b>
	Veränderung	- 4,0	- 1,1	+ 1,2	+ 5,1	- 0,1	- 0,3	- 0,1	- 0,5
Kronshagen	L00 Z	36,5	39,1	10,2	7,7	1,2	–	0,2	5,0
	B98 E	43,5	47,4	2,9	3,8	0,9	–	0,6	0,9
	<b>B02 E</b>	<b>44,2</b>	<b>42,4</b>	<b>6,7</b>	<b>4,9</b>	<b>1,2</b>	<b>–</b>	<b>–</b>	<b>0,4</b>
	Veränderung	+ 0,7	- 5,0	+ 3,7	+ 1,1	+ 0,3	–	- 0,6	- 0,5
	B98 Z	38,4	39,7	10,0	7,8	1,6	0,3	0,3	1,9
	<b>B02 Z</b>	<b>36,1</b>	<b>38,4</b>	<b>10,2</b>	<b>12,4</b>	<b>1,1</b>	<b>0,2</b>	<b>0,3</b>	<b>1,4</b>
	Veränderung	- 2,3	- 1,3	+ 0,2	+ 4,5	- 0,5	- 0,1	- 0,0	- 0,5
Lauenburg/Elbe	L00 Z	48,6	30,4	7,7	4,7	1,8	–	0,2	6,5
	B98 E	54,2	36,4	2,4	2,3	1,6	1,8	0,2	1,1
	<b>B02 E</b>	<b>52,3</b>	<b>38,0</b>	<b>4,6</b>	<b>2,9</b>	<b>1,4</b>	<b>–</b>	<b>–</b>	<b>0,8</b>
	Veränderung	- 2,0	+ 1,6	+ 2,2	+ 0,6	- 0,2	- 1,8	- 0,2	- 0,3
	B98 Z	50,2	31,8	6,5	4,8	1,8	1,3	0,3	3,2
	<b>B02 Z</b>	<b>47,9</b>	<b>33,9</b>	<b>6,9</b>	<b>6,5</b>	<b>1,4</b>	<b>0,4</b>	<b>0,1</b>	<b>3,0</b>
	Veränderung	- 2,3	+ 2,1	+ 0,4	+ 1,7	- 0,5	- 1,0	- 0,2	- 0,2
Lübeck	L00 Z	47,3	31,0	6,8	8,2	2,0	–	0,2	4,5
	B98 E	51,3	37,3	2,8	4,8	1,4	1,2	–	1,2
	<b>B02 E</b>	<b>51,2</b>	<b>34,1</b>	<b>5,3</b>	<b>6,9</b>	<b>2,0</b>	<b>–</b>	<b>–</b>	<b>0,5</b>
	Veränderung	- 0,1	- 3,1	+ 2,5	+ 2,1	+ 0,6	- 1,2	–	- 0,7
	B98 Z	48,1	32,6	6,3	7,5	1,8	0,7	0,3	2,8
	<b>B02 Z</b>	<b>48,2</b>	<b>31,3</b>	<b>6,5</b>	<b>9,9</b>	<b>1,6</b>	<b>0,2</b>	<b>0,2</b>	<b>2,0</b>
	Veränderung	+ 0,1	- 1,3	+ 0,2	+ 2,5	- 0,2	- 0,5	- 0,0	- 0,7
Malente	L00 Z	39,5	40,6	9,6	4,6	1,0	–	0,2	4,4
	B98 E	43,9	48,7	3,3	3,7	–	–	–	0,5
	<b>B02 E</b>	<b>44,2</b>	<b>44,8</b>	<b>5,4</b>	<b>4,1</b>	<b>0,8</b>	<b>–</b>	<b>–</b>	<b>0,8</b>
	Veränderung	+ 0,3	- 3,9	+ 2,1	+ 0,4	+ 0,8	–	–	+ 0,3
	B98 Z	40,3	40,9	9,0	5,1	1,0	0,3	0,3	3,2
	<b>B02 Z</b>	<b>40,1</b>	<b>41,6</b>	<b>8,2</b>	<b>6,8</b>	<b>0,8</b>	<b>0,1</b>	<b>0,3</b>	<b>2,0</b>
	Veränderung	- 0,1	+ 0,7	- 0,7	+ 1,7	- 0,1	- 0,2	- 0,1	- 1,2

Noch: 4. Ergebnisse ausgewählter Gemeinden

noch: 4.3 Verteilung der gültigen Stimmen

– in % –

Gemeinde		Von den gültigen Stimmen entfallen auf							
Wahl		SPD	CDU	FDP	GRÜNE	PDS	REP	GRAUE	Andere
Mölln	L00 Z	43,3	36,2	7,5	5,2	1,8	–	0,2	5,7
	B98 E	47,2	43,0	2,5	3,0	1,0	1,2	0,6	1,6
	<b>B02 E</b>	<b>47,4</b>	<b>41,0</b>	<b>5,4</b>	<b>3,9</b>	<b>1,1</b>	<b>–</b>	<b>–</b>	<b>1,2</b>
	Veränderung	+ 0,2	- 2,0	+ 2,9	+ 1,0	+ 0,1	- 1,2	- 0,6	- 0,4
	B98 Z	43,6	37,5	7,3	5,1	1,4	0,8	0,5	3,8
	<b>B02 Z</b>	<b>42,1</b>	<b>39,0</b>	<b>7,2</b>	<b>7,7</b>	<b>1,1</b>	<b>0,2</b>	<b>0,2</b>	<b>2,5</b>
	Veränderung	- 1,5	+ 1,5	- 0,1	+ 2,7	- 0,3	- 0,6	- 0,2	- 1,4
Neumünster	L00 Z	49,0	29,4	7,9	5,2	1,5	–	0,2	6,8
	B98 E	55,4	35,6	2,4	3,4	–	1,4	–	1,8
	<b>B02 E</b>	<b>49,2</b>	<b>35,2</b>	<b>4,2</b>	<b>4,5</b>	<b>1,1</b>	<b>–</b>	<b>–</b>	<b>5,8</b>
	Veränderung	- 6,2	- 0,4	+ 1,7	+ 1,1	+ 1,1	- 1,4	–	+ 4,1
	B98 Z	52,2	31,7	5,8	4,9	1,6	0,4	0,2	3,1
	<b>B02 Z</b>	<b>48,5</b>	<b>33,5</b>	<b>7,2</b>	<b>6,6</b>	<b>1,3</b>	<b>0,2</b>	<b>0,2</b>	<b>2,5</b>
	Veränderung	- 3,7	+ 1,8	+ 1,3	+ 1,7	- 0,3	- 0,2	+ 0,0	- 0,6
Neustadt in Holstein	L00 Z	42,9	38,1	7,7	4,9	1,3	–	0,6	4,5
	B98 E	47,6	45,4	2,7	3,6	–	–	–	0,6
	<b>B02 E</b>	<b>49,8</b>	<b>40,3</b>	<b>5,0</b>	<b>3,4</b>	<b>1,2</b>	<b>–</b>	<b>–</b>	<b>0,2</b>
	Veränderung	+ 2,2	- 5,1	+ 2,3	- 0,2	+ 1,2	–	–	- 0,4
	B98 Z	44,5	38,1	7,2	5,1	1,3	0,3	0,3	3,1
	<b>B02 Z</b>	<b>44,4</b>	<b>37,8</b>	<b>7,8</b>	<b>7,1</b>	<b>1,2</b>	<b>0,1</b>	<b>0,2</b>	<b>1,4</b>
	Veränderung	- 0,1	- 0,3	+ 0,6	+ 2,0	- 0,2	- 0,2	- 0,1	- 1,7
Norderstedt	L00 Z	46,8	31,5	8,6	6,1	1,9	–	0,5	4,7
	B98 E	50,1	40,9	2,6	3,4	1,3	1,0	0,4	0,2
	<b>B02 E</b>	<b>49,5</b>	<b>36,8</b>	<b>5,9</b>	<b>5,6</b>	<b>1,2</b>	<b>–</b>	<b>0,9</b>	<b>–</b>
	Veränderung	- 0,6	- 4,1	+ 3,3	+ 2,2	- 0,1	- 1,0	+ 0,5	- 0,2
	B98 Z	47,2	33,9	8,4	5,8	1,6	0,5	0,3	2,2
	<b>B02 Z</b>	<b>42,8</b>	<b>33,2</b>	<b>8,5</b>	<b>10,5</b>	<b>1,3</b>	<b>0,2</b>	<b>0,4</b>	<b>3,2</b>
	Veränderung	- 4,4	- 0,7	+ 0,1	+ 4,6	- 0,3	- 0,3	+ 0,0	+ 1,0
Oldenburg in Holstein	L00 Z	46,9	36,0	7,1	5,0	1,1	–	0,2	3,6
	B98 E	49,4	45,5	2,0	2,5	–	–	–	0,6
	<b>B02 E</b>	<b>51,1</b>	<b>35,7</b>	<b>8,5</b>	<b>3,0</b>	<b>0,8</b>	<b>–</b>	<b>–</b>	<b>0,8</b>
	Veränderung	+ 1,7	- 9,9	+ 6,5	+ 0,6	+ 0,8	–	–	+ 0,3
	B98 Z	47,6	37,3	6,4	4,5	1,2	0,2	0,3	2,4
	<b>B02 Z</b>	<b>48,8</b>	<b>35,7</b>	<b>6,7</b>	<b>6,0</b>	<b>0,9</b>	<b>0,0</b>	<b>0,2</b>	<b>1,7</b>
	Veränderung	+ 1,1	- 1,6	+ 0,2	+ 1,6	- 0,3	- 0,1	- 0,1	- 0,8
Pinneberg	L00 Z	43,6	33,7	7,8	7,8	1,5	–	0,5	5,2
	B98 E	48,2	41,2	3,5	4,9	1,4	–	–	0,8
	<b>B02 E</b>	<b>46,8</b>	<b>40,2</b>	<b>4,8</b>	<b>6,1</b>	<b>1,2</b>	<b>–</b>	<b>–</b>	<b>1,0</b>
	Veränderung	- 1,4	- 1,0	+ 1,3	+ 1,2	- 0,2	–	–	+ 0,2
	B98 Z	45,2	34,3	8,4	6,8	1,6	0,3	0,5	3,0
	<b>B02 Z</b>	<b>42,2</b>	<b>34,6</b>	<b>7,9</b>	<b>10,3</b>	<b>1,3</b>	<b>0,1</b>	<b>0,3</b>	<b>3,4</b>
	Veränderung	- 3,0	+ 0,2	- 0,6	+ 3,5	- 0,2	- 0,1	- 0,2	+ 0,4

Noch: 4. Ergebnisse ausgewählter Gemeinden

noch: 4.3 Verteilung der gültigen Stimmen

– in % –

Gemeinde	Wahl	Von den gültigen Stimmen entfallen auf							
		SPD	CDU	FDP	GRÜNE	PDS	REP	GRAUE	Andere
Plön	L00 Z	38,9	40,7	8,3	6,0	1,1	–	0,3	4,7
	B98 E	43,6	46,5	3,3	4,1	–	1,2	–	1,3
	<b>B02 E</b>	<b>43,5</b>	<b>43,4</b>	<b>5,3</b>	<b>5,3</b>	<b>1,0</b>	<b>–</b>	<b>–</b>	<b>1,6</b>
	Veränderung	- 0,1	- 3,1	+ 2,0	+ 1,2	+ 1,0	- 1,2	–	+ 0,3
	B98 Z	39,7	41,2	8,3	6,1	1,4	0,6	0,4	2,4
	<b>B02 Z</b>	<b>38,9</b>	<b>41,0</b>	<b>7,8</b>	<b>9,2</b>	<b>1,3</b>	<b>0,1</b>	<b>0,2</b>	<b>1,5</b>
	Veränderung	- 0,8	- 0,2	- 0,5	+ 3,2	- 0,1	- 0,5	- 0,2	- 0,9
Preetz	L00 Z	47,0	32,1	7,8	6,6	1,3	–	0,2	4,9
	B98 E	51,7	38,6	2,9	4,6	–	0,9	–	1,4
	<b>B02 E</b>	<b>52,5</b>	<b>34,8</b>	<b>4,3</b>	<b>6,1</b>	<b>1,0</b>	<b>–</b>	<b>–</b>	<b>1,3</b>
	Veränderung	+ 0,9	- 3,9	+ 1,4	+ 1,5	+ 1,0	- 0,9	–	- 0,0
	B98 Z	47,6	33,9	6,7	6,6	1,5	0,3	0,3	3,0
	<b>B02 Z</b>	<b>47,2</b>	<b>32,1</b>	<b>6,9</b>	<b>10,6</b>	<b>1,3</b>	<b>0,1</b>	<b>0,3</b>	<b>1,4</b>
	Veränderung	- 0,4	- 1,7	+ 0,2	+ 4,0	- 0,3	- 0,2	- 0,0	- 1,6
Quickborn	L00 Z	38,1	39,7	10,2	6,2	1,0	–	0,4	4,5
	B98 E	41,0	50,6	3,0	3,8	1,0	–	–	0,5
	<b>B02 E</b>	<b>41,5</b>	<b>45,7</b>	<b>6,3</b>	<b>4,9</b>	<b>1,1</b>	<b>–</b>	<b>–</b>	<b>0,4</b>
	Veränderung	+ 0,6	- 4,9	+ 3,3	+ 1,1	+ 0,1	–	–	- 0,2
	B98 Z	40,6	39,5	10,1	5,4	1,4	0,2	0,3	2,6
	<b>B02 Z</b>	<b>37,0</b>	<b>39,1</b>	<b>10,5</b>	<b>9,4</b>	<b>1,1</b>	<b>0,1</b>	<b>0,3</b>	<b>2,5</b>
	Veränderung	- 3,6	- 0,4	+ 0,4	+ 4,1	- 0,3	- 0,1	+ 0,0	- 0,1
Ratekau	L00 Z	45,4	35,5	7,1	6,0	1,3	–	0,2	4,5
	B98 E	50,7	42,2	3,1	3,3	–	–	–	0,8
	<b>B02 E</b>	<b>51,4</b>	<b>38,2</b>	<b>5,2</b>	<b>4,0</b>	<b>0,8</b>	<b>–</b>	<b>–</b>	<b>0,4</b>
	Veränderung	+ 0,8	- 4,0	+ 2,1	+ 0,6	+ 0,8	–	–	- 0,3
	B98 Z	47,2	36,1	6,8	4,9	1,2	0,4	0,2	3,3
	<b>B02 Z</b>	<b>47,2</b>	<b>35,4</b>	<b>7,7</b>	<b>6,7</b>	<b>0,8</b>	<b>0,2</b>	<b>0,2</b>	<b>1,8</b>
	Veränderung	+ 0,0	- 0,6	+ 0,9	+ 1,8	- 0,4	- 0,2	+ 0,1	- 1,5
Ratzeburg	L00 Z	37,8	42,3	7,9	5,5	1,3	–	0,4	4,8
	B98 E	44,0	46,1	3,1	2,6	1,3	0,8	0,6	1,4
	<b>B02 E</b>	<b>43,8</b>	<b>44,3</b>	<b>6,0</b>	<b>3,8</b>	<b>1,2</b>	<b>–</b>	<b>–</b>	<b>0,9</b>
	Veränderung	- 0,2	- 1,8	+ 2,9	+ 1,2	- 0,1	- 0,8	- 0,6	- 0,5
	B98 Z	40,1	40,4	8,2	5,1	1,8	0,4	0,5	3,5
	<b>B02 Z</b>	<b>39,2</b>	<b>41,5</b>	<b>7,5</b>	<b>7,5</b>	<b>1,1</b>	<b>0,3</b>	<b>0,2</b>	<b>2,6</b>
	Veränderung	- 0,8	+ 1,1	- 0,6	+ 2,4	- 0,6	- 0,1	- 0,3	- 1,0
Reinbek	L00 Z	41,4	35,1	9,1	8,1	1,6	–	0,4	4,2
	B98 E	45,5	43,1	3,4	4,8	1,1	0,7	0,5	0,9
	<b>B02 E</b>	<b>46,0</b>	<b>41,9</b>	<b>5,1</b>	<b>5,5</b>	<b>1,1</b>	<b>–</b>	<b>–</b>	<b>0,4</b>
	Veränderung	+ 0,6	- 1,2	+ 1,7	+ 0,7	+ 0,0	- 0,7	- 0,5	- 0,5
	B98 Z	41,1	36,8	9,4	7,9	1,7	0,4	0,4	2,3
	<b>B02 Z</b>	<b>38,1</b>	<b>36,0</b>	<b>8,9</b>	<b>12,5</b>	<b>1,3</b>	<b>0,1</b>	<b>0,2</b>	<b>3,0</b>
	Veränderung	- 3,0	- 0,9	- 0,6	+ 4,6	- 0,4	- 0,3	- 0,2	+ 0,7

Noch: 4. Ergebnisse ausgewählter Gemeinden

noch: 4.3 Verteilung der gültigen Stimmen

– in % –

Gemeinde		Von den gültigen Stimmen entfallen auf							
Wahl		SPD	CDU	FDP	GRÜNE	PDS	REP	GRAUE	Andere
Rellingen	L00 Z	40,1	38,3	9,2	6,8	1,0	–	0,3	4,3
	B98 E	43,6	47,0	3,4	4,3	1,0	–	–	0,6
	<b>B02 E</b>	<b>41,2</b>	<b>48,2</b>	<b>4,4</b>	<b>5,1</b>	<b>0,6</b>	–	–	<b>0,5</b>
	Veränderung	- 2,4	+ 1,2	+ 1,0	+ 0,7	- 0,4	–	–	- 0,1
	B98 Z	41,8	38,3	9,5	5,9	1,3	0,3	0,4	2,5
	<b>B02 Z</b>	<b>37,9</b>	<b>39,4</b>	<b>9,0</b>	<b>10,0</b>	<b>0,7</b>	<b>0,1</b>	<b>0,2</b>	<b>2,6</b>
	Veränderung	- 3,9	+ 1,1	- 0,5	+ 4,1	- 0,6	- 0,2	- 0,1	+ 0,1
Rendsburg	L00 Z	46,7	32,9	6,5	4,9	1,5	–	0,4	7,1
	B98 E	53,7	37,3	2,5	3,3	1,2	–	0,7	1,3
	<b>B02 E</b>	<b>53,3</b>	<b>35,7</b>	<b>4,3</b>	<b>3,5</b>	<b>1,4</b>	–	–	<b>1,8</b>
	Veränderung	- 0,4	- 1,6	+ 1,7	+ 0,2	+ 0,2	–	- 0,7	+ 0,5
	B98 Z	49,6	33,0	6,5	5,7	1,5	0,2	0,5	3,0
	<b>B02 Z</b>	<b>49,4</b>	<b>32,7</b>	<b>6,6</b>	<b>7,5</b>	<b>1,6</b>	<b>0,2</b>	<b>0,3</b>	<b>1,8</b>
	Veränderung	- 0,2	- 0,3	+ 0,0	+ 1,8	+ 0,1	- 0,1	- 0,1	- 1,2
Scharbeutz	L00 Z	39,8	40,6	9,1	5,2	1,0	–	0,3	3,9
	B98 E	43,2	49,0	3,8	3,4	–	–	–	0,6
	<b>B02 E</b>	<b>43,2</b>	<b>45,8</b>	<b>6,3</b>	<b>3,9</b>	<b>0,6</b>	–	–	<b>0,2</b>
	Veränderung	+ 0,1	- 3,2	+ 2,5	+ 0,5	+ 0,6	–	–	- 0,5
	B98 Z	39,7	40,5	9,9	5,1	1,2	0,2	0,4	3,1
	<b>B02 Z</b>	<b>39,3</b>	<b>41,4</b>	<b>10,1</b>	<b>6,6</b>	<b>0,9</b>	<b>0,1</b>	<b>0,2</b>	<b>1,5</b>
	Veränderung	- 0,5	+ 0,9	+ 0,2	+ 1,5	- 0,3	- 0,1	- 0,2	- 1,5
Schenefeld	L00 Z	44,5	30,7	8,4	7,7	1,1	–	0,5	7,0
	B98 E	49,6	37,6	3,7	5,2	1,3	–	–	2,7
	<b>B02 E</b>	<b>48,3</b>	<b>38,6</b>	<b>5,3</b>	<b>6,2</b>	<b>1,1</b>	–	–	<b>0,5</b>
	Veränderung	- 1,3	+ 1,0	+ 1,6	+ 1,0	- 0,2	–	–	- 2,1
	B98 Z	46,4	31,6	9,2	7,1	1,7	0,5	0,4	3,2
	<b>B02 Z</b>	<b>42,8</b>	<b>32,2</b>	<b>8,4</b>	<b>10,7</b>	<b>1,2</b>	<b>0,1</b>	<b>0,3</b>	<b>4,3</b>
	Veränderung	- 3,6	+ 0,6	- 0,7	+ 3,6	- 0,5	- 0,4	- 0,0	+ 1,1
Schleswig	L00 Z	42,3	32,8	5,8	5,0	1,2	–	0,2	12,6
	B98 E	52,6	40,5	1,6	2,9	1,1	0,8	0,5	0,1
	<b>B02 E</b>	<b>52,6</b>	<b>38,1</b>	<b>3,6</b>	<b>4,1</b>	<b>1,2</b>	–	–	<b>0,4</b>
	Veränderung	+ 0,0	- 2,4	+ 2,0	+ 1,2	+ 0,2	- 0,8	- 0,5	+ 0,3
	B98 Z	49,4	33,7	6,7	6,1	1,3	0,4	0,3	2,1
	<b>B02 Z</b>	<b>47,4</b>	<b>33,5</b>	<b>6,6</b>	<b>9,3</b>	<b>1,4</b>	<b>0,2</b>	<b>0,3</b>	<b>1,3</b>
	Veränderung	- 2,1	- 0,2	- 0,1	+ 3,2	+ 0,2	- 0,2	- 0,0	- 0,8
Schwarzenbek	L00 Z	47,0	33,6	7,9	5,2	1,4	–	0,3	4,6
	B98 E	50,0	40,0	2,6	3,4	1,3	1,2	0,4	1,2
	<b>B02 E</b>	<b>50,1</b>	<b>38,8</b>	<b>5,5</b>	<b>3,4</b>	<b>1,5</b>	–	–	<b>0,7</b>
	Veränderung	+ 0,1	- 1,1	+ 2,9	+ 0,1	+ 0,2	- 1,2	- 0,4	- 0,5
	B98 Z	46,8	35,5	7,0	4,8	1,8	0,7	0,2	3,2
	<b>B02 Z</b>	<b>45,3</b>	<b>34,6</b>	<b>7,9</b>	<b>7,8</b>	<b>1,3</b>	<b>0,2</b>	<b>0,2</b>	<b>2,8</b>
	Veränderung	- 1,5	- 0,9	+ 1,0	+ 3,0	- 0,5	- 0,5	- 0,1	- 0,5

Noch: **4. Ergebnisse ausgewählter Gemeinden**

noch: **4.3 Verteilung der gültigen Stimmen**

– in % –

Gemeinde		Von den gültigen Stimmen entfallen auf							
Wahl		SPD	CDU	FDP	GRÜNE	PDS	REP	GRAUE	Andere
<b>Stockelsdorf</b>	L00 Z	42,4	37,8	7,5	7,0	1,0	–	0,1	4,2
	B98 E	48,6	44,8	2,3	3,7	–	–	–	0,6
	<b>B02 E</b>	<b>49,0</b>	<b>41,2</b>	<b>4,4</b>	<b>4,1</b>	<b>1,0</b>	<b>–</b>	<b>–</b>	<b>0,3</b>
	Veränderung	+ 0,4	- 3,6	+ 2,1	+ 0,4	+ 1,0	–	–	- 0,3
	B98 Z	45,0	37,7	7,3	5,8	1,2	0,5	0,1	2,4
	<b>B02 Z</b>	<b>43,8</b>	<b>38,1</b>	<b>7,3</b>	<b>8,1</b>	<b>0,9</b>	<b>0,1</b>	<b>0,2</b>	<b>1,5</b>
	Veränderung	- 1,3	+ 0,4	- 0,1	+ 2,4	- 0,2	- 0,3	+ 0,0	- 1,0
<b>Tornesch</b>	L00 Z	46,0	30,9	7,9	8,5	1,4	–	0,3	5,1
	B98 E	51,3	38,7	3,0	4,9	1,3	–	–	0,7
	<b>B02 E</b>	<b>49,0</b>	<b>37,5</b>	<b>6,3</b>	<b>5,6</b>	<b>1,1</b>	<b>–</b>	<b>–</b>	<b>0,5</b>
	Veränderung	- 2,3	- 1,2	+ 3,3	+ 0,7	- 0,3	–	–	- 0,1
	B98 Z	47,6	34,6	6,3	6,5	1,6	0,3	0,2	2,9
	<b>B02 Z</b>	<b>43,7</b>	<b>33,0</b>	<b>8,6</b>	<b>10,4</b>	<b>1,3</b>	<b>0,2</b>	<b>0,2</b>	<b>2,5</b>
	Veränderung	- 3,9	- 1,6	+ 2,2	+ 3,9	- 0,2	- 0,1	+ 0,0	- 0,3
<b>Uetersen</b>	L00 Z	48,5	31,3	7,0	6,3	1,1	–	0,4	5,5
	B98 E	51,8	37,9	3,2	5,0	1,3	–	–	0,7
	<b>B02 E</b>	<b>49,6</b>	<b>38,8</b>	<b>5,4</b>	<b>4,8</b>	<b>1,1</b>	<b>–</b>	<b>–</b>	<b>0,3</b>
	Veränderung	- 2,2	+ 0,9	+ 2,2	- 0,2	- 0,2	–	–	- 0,4
	B98 Z	48,8	32,0	7,3	6,2	1,3	0,3	0,3	3,8
	<b>B02 Z</b>	<b>46,0</b>	<b>34,6</b>	<b>6,8</b>	<b>8,2</b>	<b>0,9</b>	<b>0,1</b>	<b>0,4</b>	<b>2,9</b>
	Veränderung	- 2,8	+ 2,6	- 0,4	+ 2,0	- 0,4	- 0,2	+ 0,1	- 0,9
<b>Wedel</b>	L00 Z	45,3	31,6	8,2	8,9	1,5	–	0,3	4,3
	B98 E	49,6	38,7	3,8	5,7	1,5	–	–	0,8
	<b>B02 E</b>	<b>48,4</b>	<b>36,9</b>	<b>5,2</b>	<b>7,6</b>	<b>1,1</b>	<b>–</b>	<b>–</b>	<b>0,8</b>
	Veränderung	- 1,1	- 1,8	+ 1,4	+ 1,9	- 0,4	–	–	- 0,0
	B98 Z	45,6	32,2	8,9	8,2	1,9	0,4	0,3	2,5
	<b>B02 Z</b>	<b>43,1</b>	<b>31,5</b>	<b>8,2</b>	<b>12,4</b>	<b>1,4</b>	<b>0,1</b>	<b>0,3</b>	<b>3,0</b>
	Veränderung	- 2,5	- 0,7	- 0,7	+ 4,2	- 0,5	- 0,3	- 0,0	+ 0,5



# Bundestagswahlkreise 2002

Wahlkreiseinteilung nach der Anlage zum Bundeswahlgesetz in der Fassung der Bekanntmachung vom 23. Juli 1993 (BGBl. I S. 1288; 1594) zuletzt geändert durch Gesetz vom 27. April 2001 (BGBl. I S. 701)

## Nr. Name des Wahlkreises

- 1 Flensburg - Schleswig
- 2 Nordfriesland - Dithmarschen-Nord
- 3 Steinburg - Dithmarschen-Süd
- 4 Rendsburg - Eckernförde
- 5 Kiel
- 6 Plön - Neumünster
- 7 Pinneberg
- 8 Segeberg - Stormarn-Nord
- 9 Ostholstein
- 10 Herzogtum Lauenburg - Stormarn-Süd
- 11 Lübeck

## Die Kreise Schleswig-Holsteins

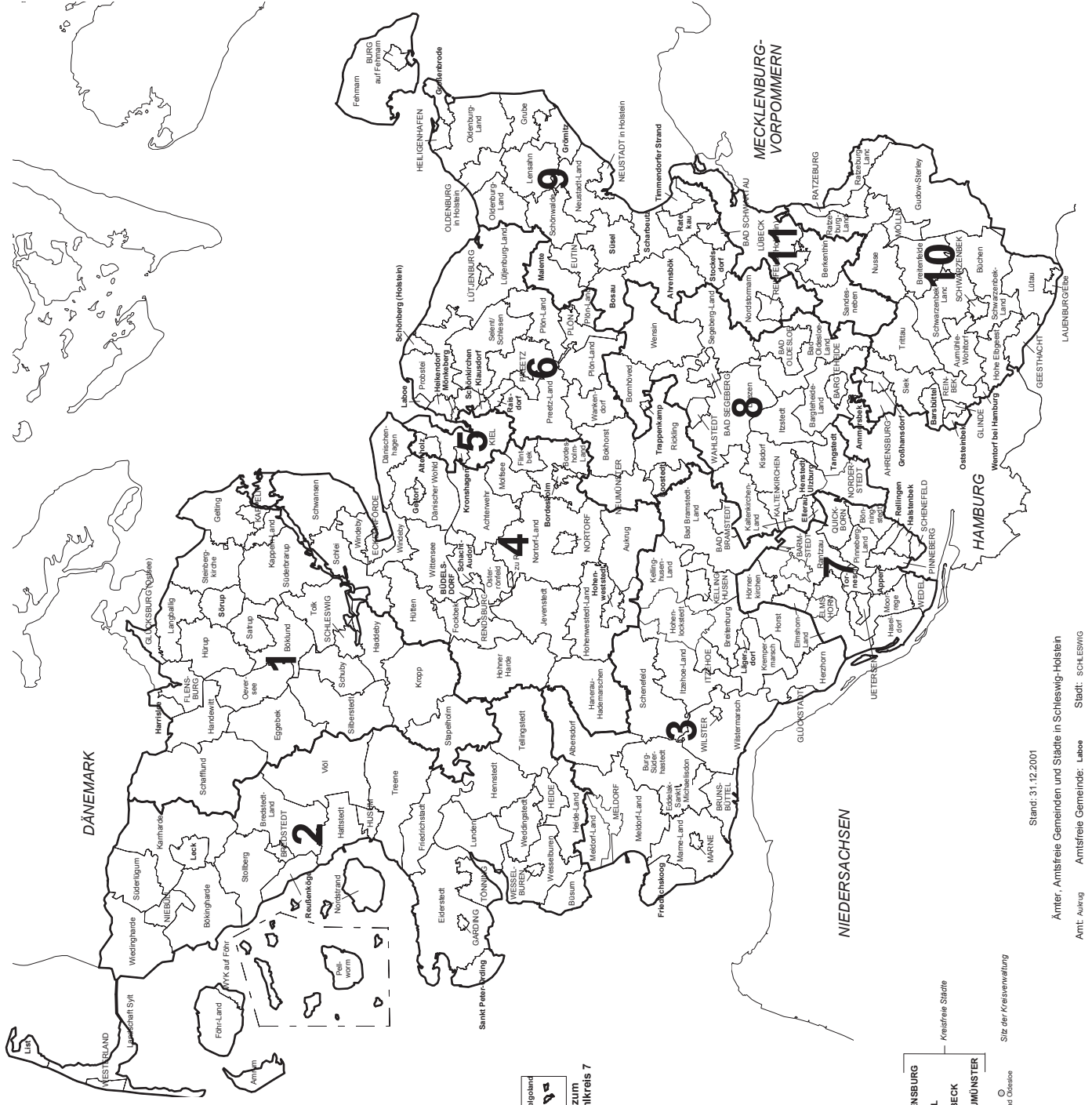
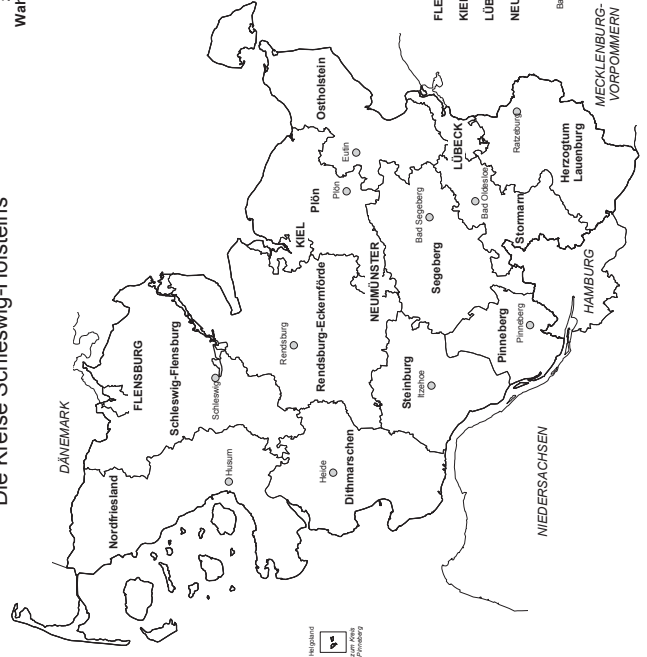

Stand: 31.12.2001

Ämter, Amtfreie Gemeinden und Städte in Schleswig-Holstein

Ant: Amtg Amtfreie Gemeinde: Laboe Stadt: Schleswig