



**Bundestagswahl in Schleswig-Holstein
am 27. September 1998**

– Vorläufiges Ergebnis –

Landesergebnisse

Verteilung der gültigen Zweitstimmen auf die Wahlvorschläge in %

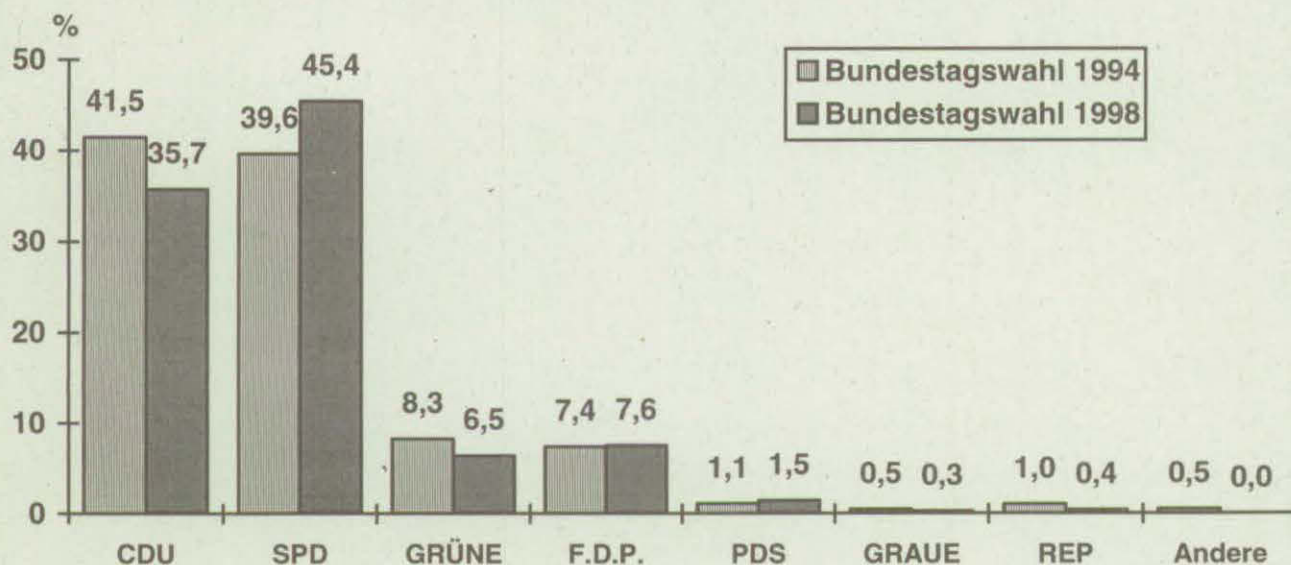

419832 Stat.LA S-H

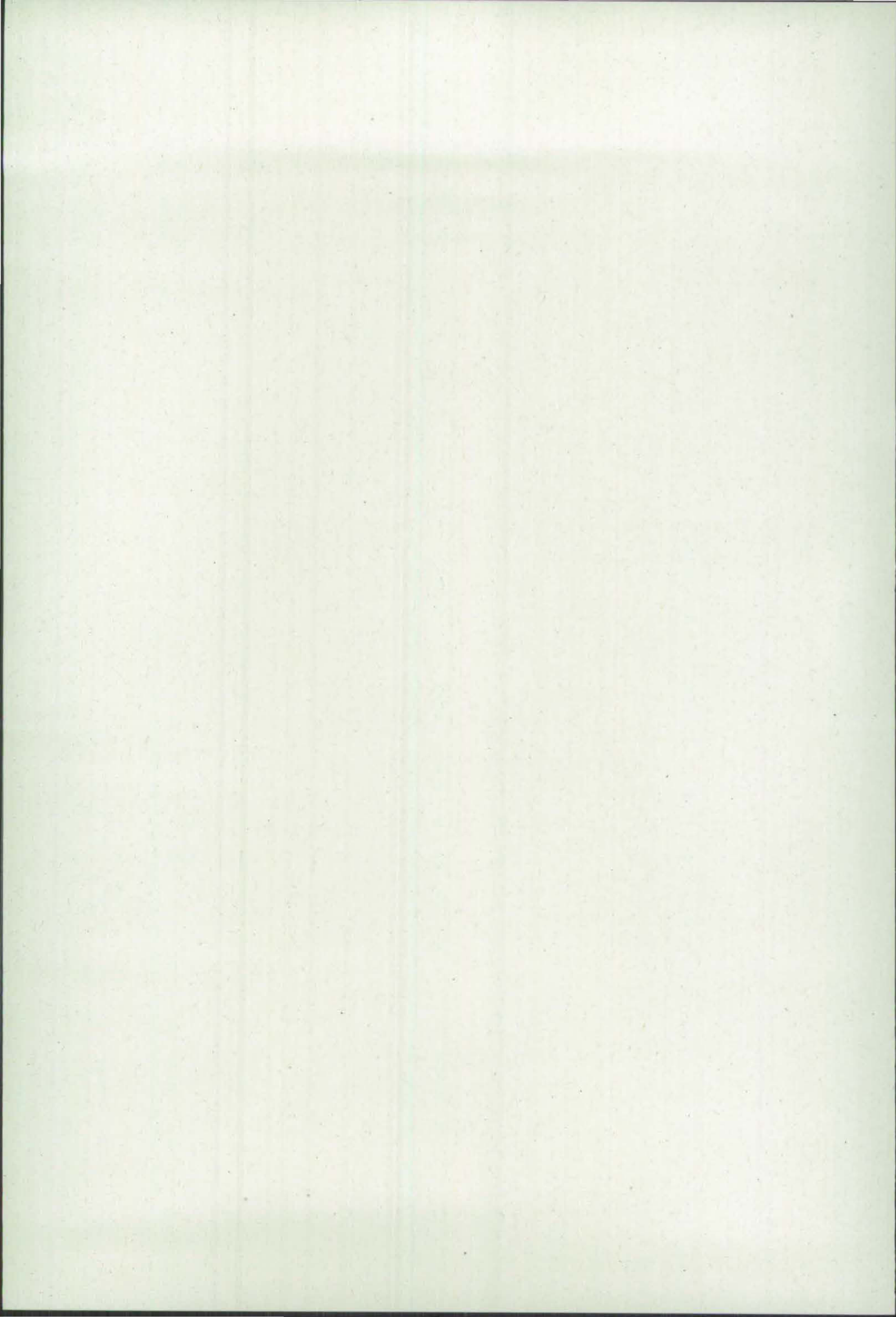

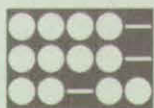

Statistisches Amt für Hamburg
und Schleswig-Holstein
Bibliothek
Standort Kiel

Statistische Berichte

Statistisches Landesamt Schleswig-Holstein

Fröbelstraße 15-17, 24113 Kiel, Postanschrift: Postfach 11 41, 24100 Kiel, Telefon: (04 31) 68 95-0, Telefax: (04 31) 68 95-4 98

B VII 1 - 4/98

Ausgegeben am 28.09.1998

Bundestagswahl in Schleswig-Holstein am 27. September 1998

– Vorläufiges Ergebnis –

Auskunft erteilt Dezernat 400, Tel.: (04 31) 68 95-2 36/2 37

Preis: 5,40 DM

Besuchszeiten: Mo. - Fr. 9.00 - 12.00 Uhr sowie nach vorheriger Vereinbarung

Nachdruck, auch auszugsweise, nur mit Quellenangabe gestattet

THE UNIVERSITY OF CHICAGO
LIBRARY

CHICAGO, ILL.

1900

THE UNIVERSITY OF CHICAGO
LIBRARY

CHICAGO, ILL.

Erläuterungen	4
---------------------	---

Ergebnisse

1. Grafische Übersichten

1.1 Beteiligung an den Wahlen in Schleswig-Holstein seit 1960	5
1.2 Zweitstimmenanteile der Wahlvorschläge bei der Bundestagswahl in Schleswig-Holstein seit 1960	5

2. Landesergebnisse

2.1 Wahlberechtigte, Wählerinnen und Wähler, Stimmenverteilung, 1990, 1994 und 1998	6
2.2 Sitzverteilung 1990, 1994 und 1998	7
2.3 Gewählte Bewerberinnen und Bewerber	
2.31 Insgesamt	7
2.32 aus den Landeslisten	7
2.33 in den Wahlkreisen	7
2.4 Besondere Ergebnisse	
2.41 Mehrheitsverhältnisse nach Wahlkreisen	8
2.42.1 Erststimmenvorsprung nach Wahlkreisen	8
2.42.2 Zweitstimmenvorsprung nach Wahlkreisen	8
2.43 Wahlbeteiligung nach Wahlkreisen	9
2.44 Stimmenanteile der Wahlvorschläge nach Wahlkreisen	10

3. Wahlkreisergebnisse

3.1 Wahlberechtigte, Wählerinnen und Wähler, ungültige und gültige Stimmen	18
3.2 Verteilung der gültigen Stimmen – Anzahl –	20
3.3 Verteilung der gültigen Stimmen – in % –	22

4. Ergebnisse ausgewählter Gemeinden

4.1 Wahlberechtigte, Wählerinnen und Wähler, ungültige und gültige Stimmen	24
4.2 Verteilung der gültigen Stimmen – Anzahl –	33
4.3 Verteilung der gültigen Stimmen – in % –	42

Rechtsgrundlagen

Wahlgesetz

Bundeswahlgesetz (BWG) in der Fassung der Bekanntmachung vom 23. Juli 1993 (BGBl. I S. 1288, 1594), zuletzt geändert durch Gesetz vom 20. April 1998 (BGBl. I S. 706)

Wahlordnung

Bundeswahlordnung (BWO) in der Fassung der Bekanntmachung vom 8. März 1994 (BGBl. I S. 495)

Wahlvorschläge

AUTOFAHRER- und BÜRGERINTERESSEN PARTEI DEUTSCHLANDS	APD
BÜNDNIS 90/DIE GRÜNEN	GRÜNE
BUND FREIER BÜRGER – OFFENSIVE FÜR DEUTSCHLAND Die Freiheitlichen	BFB - Die Offensive
Christlich Demokratische Union Deutschlands	CDU
CHRISTLICHE MITTE - Für ein Deutschland nach GOTTES Geboten	CM
Deutsche Kommunistische Partei	DKP
Deutsche Liga für Volk und Heimat	DLVH
DEUTSCHE VOLKSUNION	DVU
DIE GRAUEN – Graue Panther	GRAUE
DIE REPUBLIKANER	REP
Einzelbewerber/in	EzB
Feministische Partei DIE FRAUEN	DIE FRAUEN
Freie Demokratische Partei	F.D.P.
FREISOZIALE UNION – Demokratische Mitte –	FSU
Initiative Pro D-Mark – neue liberale Partei –	Pro DM
Marxistisch-Leninistische Partei Deutschlands	MLPD
Nationaldemokratische Partei Deutschlands	NPD
NATURGESETZ PARTEI, AUFBRUCH ZU NEUEM BEWUSSTSEIN	NATURGESETZ
Ökologisch-Demokratische Partei	ödp
Partei Bibeltreuer Christen	PBC
Partei des Demokratischen Sozialismus	PDS
Sozialdemokratische Partei Deutschlands	SPD
STATT Partei DIE UNABHÄNGIGEN	STATT Partei
Südschleswigscher Wählerverband	SSW
Wählergemeinschaft Schleswig-Holstein	WSH

Andere

B 1998	Erststimmen:	BFB - Die Offensive, DKP, EzB, FSU, NPD, NATURGESETZ, ödp, PBC, STATT Partei
	Zweitstimmen:	BFB - Die Offensive, DVU, DIE FRAUEN, Pro DM, NPD, ödp
B 1994	Erststimmen:	APD, DKP, EzB, FSU, NATURGESETZ, ödp
	Zweitstimmen:	MLPD, NATURGESETZ, ödp
B 1990	Erststimmen:	CM, EzB, NPD, ödp
	Zweitstimmen:	NPD, ödp, PDS
L 1996:		DKP, DLVH, DVU, EzB, ödp, PBC, SSW, WSH

Briefwahlergebnisse

Die Briefwahlergebnisse sind, außer in Größe, in der Darstellung der Ergebnisse enthalten.

Abkürzungen

B 1998	Bundestagswahl 1998
B98 E	Bundestagswahl 1998 Erststimmen
B98 Z	Bundestagswahl 1998 Zweitstimmen
B 1994	Bundestagswahl 1994
B94 E	Bundestagswahl 1994 Erststimmen
B94 Z	Bundestagswahl 1994 Zweitstimmen
L96	Landtagswahl 1996

1. Grafische Übersichten

1.1 Beteiligung an den Wahlen in Schleswig-Holstein seit 1960

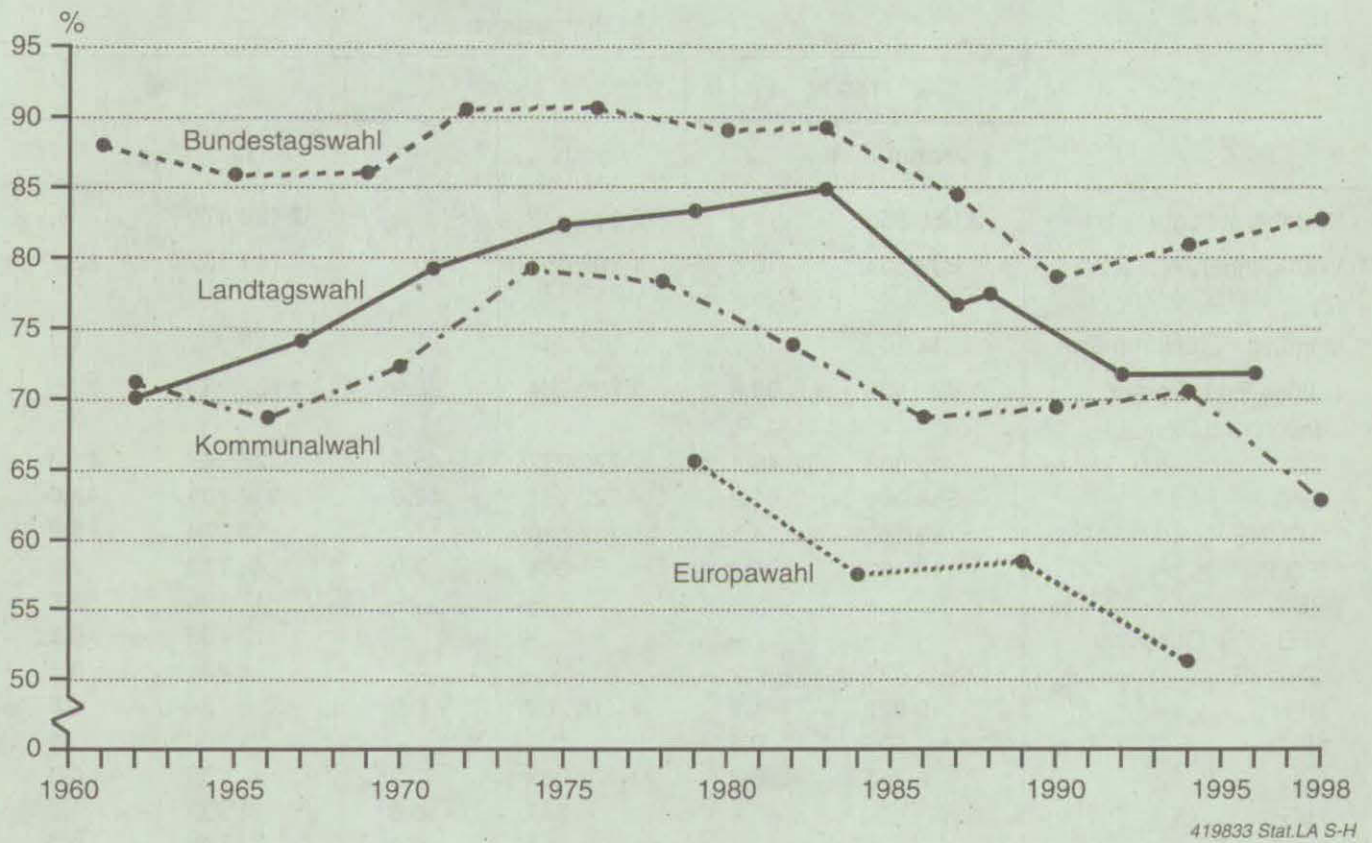

1.2 Zweitstimmenanteile der Wahlvorschläge bei der Bundestagswahl in Schleswig-Holstein seit 1960

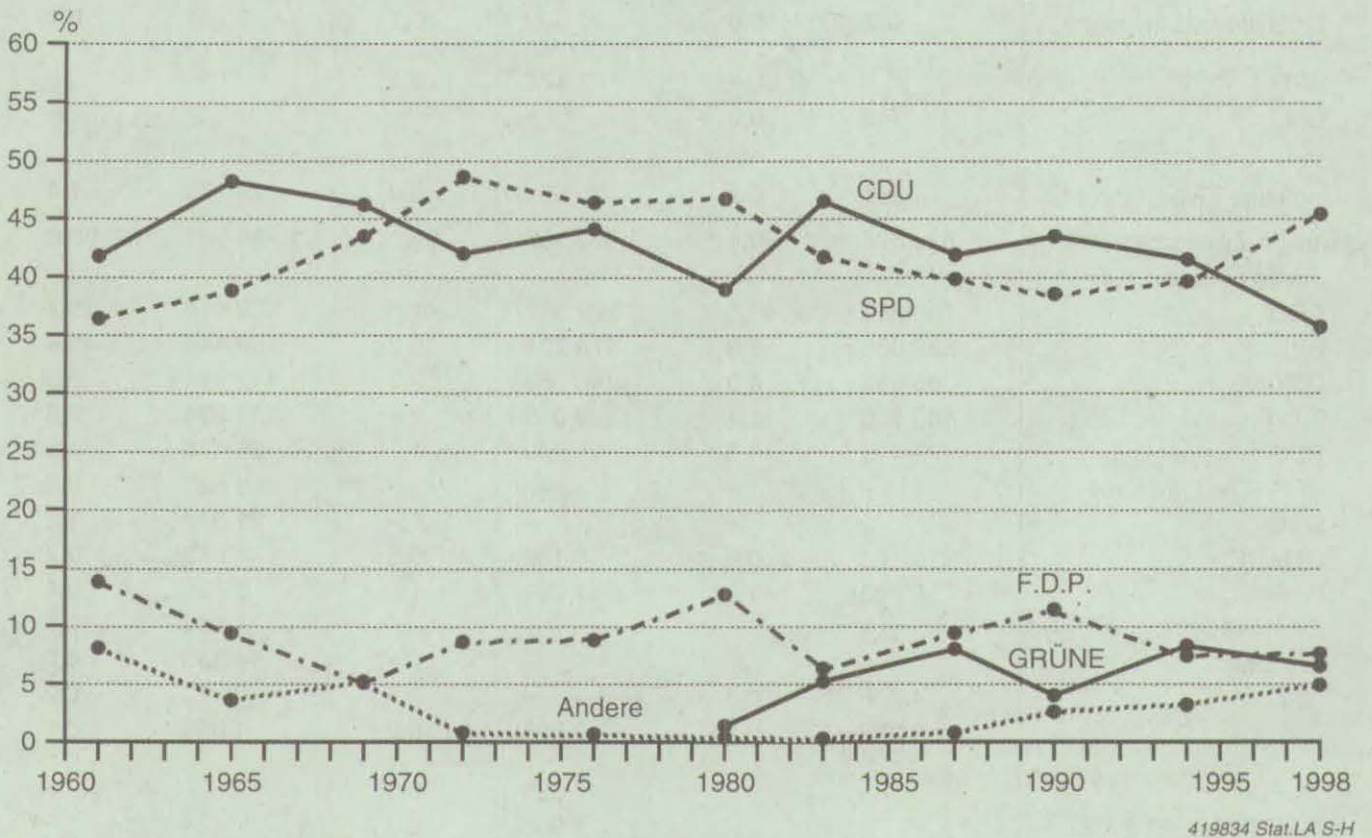

2. Landesergebnisse

2.1 Wahlberechtigte, Wählerinnen und Wähler, Stimmenverteilung

	Bundestagswahl					
	1990		1994		1998	
	Anzahl	%	Anzahl	%	Anzahl	%
Wahlberechtigte	2 085 858	x	2 113 279	x	2 129 476	x
Wählerinnen/Wähler	1 639 537	78,6	1 708 851	80,9	1 761 137	82,7
Ungültige Erststimmen	18 104	1,1	19 267	1,1	26 898	1,5
Gültige Erststimmen	1 621 433	98,9	1 689 584	98,9	1 734 239	98,5
davon entfallen auf						
CDU	746 880	46,1	772 232	45,7	725 187	41,8
SPD	668 086	41,2	722 451	42,8	849 704	49,0
GRÜNE	66 062	4,1	119 810	7,1	68 279	3,9
F.D.P.	110 460	6,8	51 301	3,0	48 713	2,8
PDS	—	—	—	—	17 196	1,0
BFB - Die Offensive	—	—	—	—	2 705	0,2
GRAUE	3 037	0,2	—	—	4 481	0,3
REP	19 022	1,2	15 269	0,9	9 784	0,6
NPD	4 506	0,3	—	—	1 500	0,1
ödp	2 750	0,2	2 633	0,2	759	0,0
DKP	—	—	347	0,0	322	0,0
FSU	—	—	467	0,0	500	0,0
NATURGESETZ	—	—	2 450	0,1	331	0,0
PBC	—	—	—	—	308	0,0
STATT Partei	—	—	—	—	2 336	0,1
Einzelbewerber/-innen	467	0,0	1 502	0,1	2 134	0,1
APD	—	—	1 122	0,1	—	—
CM	163	0,0	—	—	—	—
Ungültige Zweitstimmen	14 861	0,9	15 694	0,9	24 176	1,4
Gültige Zweitstimmen	1 624 676	99,1	1 693 157	99,1	1 736 961	98,6
davon entfallen auf						
CDU	705 983	43,5	702 367	41,5	620 614	35,7
SPD	626 008	38,5	670 791	39,6	789 115	45,4
GRÜNE	65 054	4,0	140 353	8,3	112 284	6,5
F.D.P.	185 636	11,4	126 036	7,4	131 534	7,6
PDS	5 496	0,3	18 989	1,1	25 478	1,5
BFB - Die Offensive	—	—	—	—	3 625	0,2
DVU	—	—	—	—	21 892	1,3
GRAUE	10 162	0,6	8 188	0,5	4 982	0,3
REP	18 823	1,2	17 731	1,0	6 720	0,4
DIE FRAUEN	—	—	—	—	1 824	0,1
Pro DM	—	—	—	—	14 333	0,8
NPD	4 206	0,3	—	—	2 877	0,2
ödp	3 308	0,2	3 506	0,2	1 683	0,1
MLPD	—	—	328	0,0	—	—
NATURGESETZ	—	—	4 868	0,3	—	—

2.2 Sitzverteilung

Partei	1990		1994		1998	
	insgesamt	unmittelbar	insgesamt	unmittelbar	insgesamt	unmittelbar
CDU	11	9	10	9	9	–
SPD	10	2	10	2	11	11
GRÜNE	–	–	2	–	2	–
F.D.P.	3	–	2	–	2	–
Insgesamt	24	11	24	11	24	11

2.3 Gewählte Bewerberinnen und Bewerber

2.31 Insgesamt

Gewählte Bewerberinnen/Bewerber	Insgesamt	Davon entfallen auf				
		CDU	SPD	GRÜNE	F.D.P.	
In den Wahlkreisen						
zusammen	11	–	11	–	–	
weiblich	3	–	3	–	–	
männlich	8	–	8	–	–	
Aus den Landeslisten						
zusammen	13	9	–	2	2	
weiblich	3	2	–	1	–	
männlich	10	7	–	1	2	
Insgesamt						
zusammen	24	9	11	2	2	
weiblich	6	2	3	1	–	
männlich	18	7	8	1	2	

2.32 aus den Landeslisten

Lfd. Nr.	Name, Vorname(n)	Partei
1	Würzbach, Peter Kurt	CDU
2	Austermann, Dietrich	CDU
3	Volquartz, Angelika	CDU
4	von Schmude, Michael	CDU
5	Börnsen, Wolfgang	CDU
6	Eymer, Anke	CDU
7	Carstensen, Peter Harry	CDU
8	Willner, Gert	CDU
9	Bernhardt, Otto	CDU
10	Beer, Angelika	GRÜNE
11	Müller, Klaus	GRÜNE
12	Koppelin, Jürgen	F.D.P.
13	Dr. Schmidt-Jortzig, Edzard	F.D.P.

2.33 in den Wahlkreisen

Wahlkreis	Name, Vorname(n)	Partei
1 Flensburg-Schleswig	Dr. Wodarg, Wolfgang	SPD
2 Nordfriesland-Dithmarschen-Nord	Opel, Manfred	SPD
3 Steinburg-Dithmarschen-Süd	Sonntag-Wolgast, Cornelia	SPD
4 Rendsburg-Eckernförde	Mehl, Ulrike	SPD
5 Kiel	Dr. Bartels, Hans Peter	SPD
6 Plön-Neumünster	Dr. Bürsch, Michael Peter Kars	SPD
7 Pinneberg	Dr. Rossmann, Ernst Dieter	SPD
8 Segeberg-Stormarn-Nord	Thönnies, Franz	SPD
9 Ostholstein	Steen, Antje-Marie	SPD
10 Herzogtum Lauenburg-Stormarn-Süd	Sauer, Thomas	SPD
11 Lübeck	Hiller, Reinhold	SPD

2.4 Besondere Ergebnisse

2.41 Mehrheitsverhältnisse nach Wahlkreisen

Wahlkreis	Stimmenanteile der ... in %							
	CDU				SPD			
	B 1998		B 1994		B 1998		B 1994	
	Erst-	Zweit-	Erst-	Zweit-	Erst-	Zweit-	Erst-	Zweit-
	Stimmen		Stimmen		Stimmen		Stimmen	
1 Flensburg-Schleswig	42,4	35,4	45,6 *	40,4	50,2 **	47,2 *	44,5	42,1 *
2 Nordfriesland-Dithmarschen-Nord	45,5	39,2	48,4 *	43,6 *	46,2 *	43,4 *	40,5	38,6
3 Steinburg-Dithmarschen-Süd	44,3	37,6	47,4 *	43,1 *	48,8 *	45,5 *	42,5	40,2
4 Rendsburg-Eckernförde	42,4	36,7	46,9 *	42,0 *	48,8 *	44,5 *	42,7	39,4
5 Kiel	32,2	28,1	34,8	33,2	54,9 **	49,2 *	52,7 **	44,5 *
6 Plön-Neumünster	40,1	35,0	45,1 *	41,3	51,2 **	47,7 *	44,1	42,1 *
7 Pinneberg	42,0	35,4	44,7 *	41,2 *	47,9 *	44,9 *	41,8	38,0
8 Segeberg-Stormarn-Nord	44,1	37,3	49,3 *	44,0 *	46,7 *	43,6 *	38,3	36,4
9 Ostholstein	45,2	37,9	49,0 *	44,4 *	48,0 *	44,9 *	41,1	39,0
10 Herzogtum Lauenburg-Stormarn-Süd	42,8	36,9	48,0 *	43,4 *	47,1 *	42,8 *	39,0	35,3
11 Lübeck	37,3	32,6	42,5	39,0	51,4 **	48,1 *	45,7 *	43,0 *
Schleswig-Holstein	41,8	35,7	45,7 *	41,5 *	49,0 *	45,4 *	42,8	39,6

* einfache Mehrheit; ** absolute Mehrheit

2.42.1 Erststimmenvorsprung nach Wahlkreisen

Wahlkreis	Stimmenanteile der ... in %		Differenz CDU minus SPD
	CDU	SPD	%
5 Kiel	32,2	54,9	- 22,7
11 Lübeck	37,3	51,4	- 14,1
6 Plön-Neumünster	40,1	51,2	- 11,1
1 Flensburg-Schleswig	42,4	50,2	- 7,8
4 Rendsburg-Eckernförde	42,4	48,8	- 6,4
7 Pinneberg	42,0	47,9	- 5,8
3 Steinburg-Dithmarschen-Süd	44,3	48,8	- 4,5
10 Herzogtum Lauenburg-Stormarn-Süd	42,8	47,1	- 4,3
9 Ostholstein	45,2	48,0	- 2,8
8 Segeberg-Stormarn-Nord	44,1	46,7	- 2,6
2 Nordfriesland-Dithmarschen-Nord	45,5	46,2	- 0,6
Schleswig-Holstein	41,8	49,0	- 7,2

2.42.2 Zweitstimmenvorsprung nach Wahlkreisen

Wahlkreis	Stimmenanteile der ... in %		Differenz CDU minus SPD
	CDU	SPD	%
5 Kiel	28,1	49,2	- 21,1
11 Lübeck	32,6	48,1	- 15,5
6 Plön-Neumünster	35,0	47,7	- 12,7
1 Flensburg-Schleswig	35,4	47,2	- 11,8
7 Pinneberg	35,4	44,9	- 9,5
3 Steinburg-Dithmarschen-Süd	37,6	45,5	- 7,9
4 Rendsburg-Eckernförde	36,7	44,5	- 7,8
9 Ostholstein	37,9	44,9	- 7,0
8 Segeberg-Stormarn-Nord	37,3	43,6	- 6,3
10 Herzogtum Lauenburg-Stormarn-Süd	36,9	42,8	- 6,0
2 Nordfriesland-Dithmarschen-Nord	39,2	43,4	- 4,2
Schleswig-Holstein	35,7	45,4	- 9,7

Noch: 2.4 Besondere Ergebnisse

2.43 Wahlbeteiligung nach Wahlkreisen

Wahlbeteiligung nach Wahlkreisen

Wahlkreis	Wahlbeteiligung in %
10 Herzogtum Lauenburg-Stormarn-Süd	85,9
7 Pinneberg	84,8
4 Rendsburg-Eckernförde	84,2
8 Segeberg-Stormarn-Nord	83,7
9 Ostholstein	83,6
6 Plön-Neumünster	82,4
3 Steinburg-Dithmarschen-Süd	82,3
1 Flensburg-Schleswig	81,3
2 Nordfriesland-Dithmarschen-Nord	81,0
5 Kiel	79,9
11 Lübeck	78,5
Schleswig-Holstein	82,7

Veränderung der Wahlbeteiligung gegenüber der Bundestagswahl 1994 nach Wahlkreisen

Wahlkreis	Veränderung in %
9 Ostholstein	2,7
8 Segeberg-Stormarn-Nord	2,2
2 Nordfriesland-Dithmarschen-Nord	2,2
10 Herzogtum Lauenburg-Stormarn-Süd	1,9
3 Steinburg-Dithmarschen-Süd	1,9
4 Rendsburg-Eckernförde	1,9
6 Plön-Neumünster	1,9
1 Flensburg-Schleswig	1,7
5 Kiel	1,3
7 Pinneberg	1,1
11 Lübeck	1,0
Schleswig-Holstein	1,8

2.44 Stimmenanteile der Wahlvorschläge nach Wahlkreisen

Erststimmenanteil der CDU
nach Wahlkreisen

Wahlkreis	Stimmen- anteil in %
2 Nordfriesland-Dithmarschen-Nord	45,5
9 Ostholstein	45,2
3 Steinburg-Dithmarschen-Süd	44,3
8 Segeberg-Stormarn-Nord	44,1
10 Herzogtum Lauenburg-Stormarn-Süd	42,8
1 Flensburg-Schleswig	42,4
4 Rendsburg-Eckernförde	42,4
7 Pinneberg	42,0
6 Plön-Neumünster	40,1
11 Lübeck	37,3
5 Kiel	32,2
Schleswig-Holstein	41,8

Veränderung des Erststimmenanteils der CDU
gegenüber der Bundestagswahl 1994
nach Wahlkreisen

Wahlkreis	Ver- änderung in %
5 Kiel	- 2,6
7 Pinneberg	- 2,7
2 Nordfriesland-Dithmarschen-Nord	- 2,8
3 Steinburg-Dithmarschen-Süd	- 3,1
1 Flensburg-Schleswig	- 3,2
9 Ostholstein	- 3,8
4 Rendsburg-Eckernförde	- 4,5
6 Plön-Neumünster	- 5,0
8 Segeberg-Stormarn-Nord	- 5,1
11 Lübeck	- 5,2
10 Herzogtum Lauenburg-Stormarn-Süd	- 5,2
Schleswig-Holstein	- 3,9

Zweitstimmenanteil der CDU
nach Wahlkreisen

Wahlkreis	Stimmen- anteil in %
2 Nordfriesland-Dithmarschen-Nord	39,2
9 Ostholstein	37,9
3 Steinburg-Dithmarschen-Süd	37,6
8 Segeberg-Stormarn-Nord	37,3
10 Herzogtum Lauenburg-Stormarn-Süd	36,9
4 Rendsburg-Eckernförde	36,7
7 Pinneberg	35,4
1 Flensburg-Schleswig	35,4
6 Plön-Neumünster	35,0
11 Lübeck	32,6
5 Kiel	28,1
Schleswig-Holstein	35,7

Veränderung des Zweitstimmenanteils der CDU
gegenüber der Bundestagswahl 1994
nach Wahlkreisen

Wahlkreis	Ver- änderung in %
2 Nordfriesland-Dithmarschen-Nord	- 4,4
1 Flensburg-Schleswig	- 5,0
5 Kiel	- 5,1
4 Rendsburg-Eckernförde	- 5,4
3 Steinburg-Dithmarschen-Süd	- 5,5
7 Pinneberg	- 5,8
6 Plön-Neumünster	- 6,3
11 Lübeck	- 6,4
9 Ostholstein	- 6,5
10 Herzogtum Lauenburg-Stormarn-Süd	- 6,6
8 Segeberg-Stormarn-Nord	- 6,8
Schleswig-Holstein	- 5,8

Noch: 2.4 Besondere Ergebnisse

noch: 2.44 Stimmenanteile der Wahlvorschläge nach Wahlkreisen

Erststimmenanteil der SPD nach Wahlkreisen

Wahlkreis	Stimmen- anteil in %
5 Kiel	54,9
11 Lübeck	51,4
6 Plön-Neumünster	51,2
1 Flensburg-Schleswig	50,2
3 Steinburg-Dithmarschen-Süd	48,8
4 Rendsburg-Eckernförde	48,8
9 Ostholstein	48,0
7 Pinneberg	47,9
10 Herzogtum Lauenburg-Stormarn-Süd	47,1
8 Segeberg-Stormarn-Nord	46,7
2 Nordfriesland-Dithmarschen-Nord	46,2
Schleswig-Holstein	49,0

Veränderung des Erststimmenanteils der SPD gegenüber der Bundestagswahl 1994 nach Wahlkreisen

Wahlkreis	Ver- änderung in %
8 Segeberg-Stormarn-Nord	8,5
10 Herzogtum Lauenburg-Stormarn-Süd	8,1
6 Plön-Neumünster	7,1
9 Ostholstein	6,9
3 Steinburg-Dithmarschen-Süd	6,3
7 Pinneberg	6,1
4 Rendsburg-Eckernförde	6,1
11 Lübeck	5,7
2 Nordfriesland-Dithmarschen-Nord	5,7
1 Flensburg-Schleswig	5,7
5 Kiel	2,1
Schleswig-Holstein	6,2

Zweitstimmenanteil der SPD nach Wahlkreisen

Wahlkreis	Stimmen- anteil in %
5 Kiel	49,2
11 Lübeck	48,1
6 Plön-Neumünster	47,7
1 Flensburg-Schleswig	47,2
3 Steinburg-Dithmarschen-Süd	45,5
7 Pinneberg	44,9
9 Ostholstein	44,9
4 Rendsburg-Eckernförde	44,5
8 Segeberg-Stormarn-Nord	43,6
2 Nordfriesland-Dithmarschen-Nord	43,4
10 Herzogtum Lauenburg-Stormarn-Süd	42,8
Schleswig-Holstein	45,4

Veränderung des Zweitstimmenanteils der SPD gegenüber der Bundestagswahl 1994 nach Wahlkreisen

Wahlkreis	Ver- änderung in %
10 Herzogtum Lauenburg-Stormarn-Süd	7,5
8 Segeberg-Stormarn-Nord	7,2
7 Pinneberg	6,9
9 Ostholstein	5,9
6 Plön-Neumünster	5,6
3 Steinburg-Dithmarschen-Süd	5,3
4 Rendsburg-Eckernförde	5,1
11 Lübeck	5,1
1 Flensburg-Schleswig	5,1
2 Nordfriesland-Dithmarschen-Nord	4,8
5 Kiel	4,7
Schleswig-Holstein	5,8

Noch: 2.4 Besondere Ergebnisse

noch: 2.44 Stimmenanteile der Wahlvorschläge nach Wahlkreisen

Erststimmenanteil der GRÜNEN nach Wahlkreisen

Wahlkreis	Stimmen- anteil in %
5 Kiel	6,0
11 Lübeck	4,8
7 Pinneberg	4,7
6 Plön-Neumünster	3,8
10 Herzogtum Lauenburg-Stormarn-Süd	3,8
2 Nordfriesland-Dithmarschen-Nord	3,7
9 Ostholstein	3,5
8 Segeberg-Stormarn-Nord	3,5
4 Rendsburg-Eckernförde	3,4
1 Flensburg-Schleswig	3,2
3 Steinburg-Dithmarschen-Süd	3,2
Schleswig-Holstein	3,9

Veränderung des Erststimmenanteils der GRÜNEN gegenüber der Bundestagswahl 1994 nach Wahlkreisen

Wahlkreis	Ver- änderung in %
5 Kiel	- 2,3
9 Ostholstein	- 2,4
4 Rendsburg-Eckernförde	- 2,6
1 Flensburg-Schleswig	- 2,7
6 Plön-Neumünster	- 2,9
3 Steinburg-Dithmarschen-Süd	- 2,9
11 Lübeck	- 3,0
2 Nordfriesland-Dithmarschen-Nord	- 3,1
7 Pinneberg	- 3,4
10 Herzogtum Lauenburg-Stormarn-Süd	- 4,2
8 Segeberg-Stormarn-Nord	- 4,3
Schleswig-Holstein	- 3,2

Zweitstimmenanteil der GRÜNEN nach Wahlkreisen

Wahlkreis	Stimmen- anteil in %
5 Kiel	10,2
11 Lübeck	7,5
10 Herzogtum Lauenburg-Stormarn-Süd	6,7
7 Pinneberg	6,6
1 Flensburg-Schleswig	6,3
4 Rendsburg-Eckernförde	6,3
8 Segeberg-Stormarn-Nord	6,0
6 Plön-Neumünster	5,8
2 Nordfriesland-Dithmarschen-Nord	5,5
9 Ostholstein	5,1
3 Steinburg-Dithmarschen-Süd	5,1
Schleswig-Holstein	6,5

Veränderung des Zweitstimmenanteils der GRÜNEN gegenüber der Bundestagswahl 1994 nach Wahlkreisen

Wahlkreis	Ver- änderung in %
11 Lübeck	- 1,1
6 Plön-Neumünster	- 1,3
1 Flensburg-Schleswig	- 1,5
9 Ostholstein	- 1,5
4 Rendsburg-Eckernförde	- 1,6
5 Kiel	- 1,7
2 Nordfriesland-Dithmarschen-Nord	- 1,7
3 Steinburg-Dithmarschen-Süd	- 2,0
8 Segeberg-Stormarn-Nord	- 2,0
7 Pinneberg	- 2,4
10 Herzogtum Lauenburg-Stormarn-Süd	- 2,5
Schleswig-Holstein	- 1,8

Noch: 2.4 Besondere Ergebnisse

noch: 2.44 Stimmenanteile der Wahlvorschläge nach Wahlkreisen

Erststimmenanteil der F.D.P. nach Wahlkreisen

Wahlkreis	Stimmen- anteil in %
5 Kiel	3,6
7 Pinneberg	3,4
8 Segeberg-Stormarn-Nord	2,9
2 Nordfriesland-Dithmarschen-Nord	2,9
4 Rendsburg-Eckernförde	2,8
11 Lübeck	2,8
10 Herzogtum Lauenburg-Stormarn-Süd	2,8
9 Ostholstein	2,7
6 Plön-Neumünster	2,6
3 Steinburg-Dithmarschen-Süd	2,5
1 Flensburg-Schleswig	1,8
Schleswig-Holstein	2,8

Veränderung des Erststimmenanteils der F.D.P. gegenüber der Bundestagswahl 1994 nach Wahlkreisen

Wahlkreis	Ver- änderung in %
5 Kiel	0,7
9 Ostholstein	0,2
4 Rendsburg-Eckernförde	- 0,1
11 Lübeck	- 0,1
3 Steinburg-Dithmarschen-Süd	- 0,1
2 Nordfriesland-Dithmarschen-Nord	- 0,2
6 Plön-Neumünster	- 0,3
7 Pinneberg	- 0,4
1 Flensburg-Schleswig	- 0,4
10 Herzogtum Lauenburg-Stormarn-Süd	- 0,6
8 Segeberg-Stormarn-Nord	- 0,8
Schleswig-Holstein	- 0,2

Zweitstimmenanteil der F.D.P. nach Wahlkreisen

Wahlkreis	Stimmen- anteil in %
8 Segeberg-Stormarn-Nord	8,5
10 Herzogtum Lauenburg-Stormarn-Süd	8,3
7 Pinneberg	8,3
4 Rendsburg-Eckernförde	8,2
2 Nordfriesland-Dithmarschen-Nord	7,8
9 Ostholstein	7,5
3 Steinburg-Dithmarschen-Süd	7,4
5 Kiel	6,8
6 Plön-Neumünster	6,7
1 Flensburg-Schleswig	6,6
11 Lübeck	6,3
Schleswig-Holstein	7,6

Veränderung des Zweitstimmenanteils der F.D.P. gegenüber der Bundestagswahl 1994 nach Wahlkreisen

Wahlkreis	Ver- änderung in %
5 Kiel	0,6
11 Lübeck	0,6
9 Ostholstein	0,3
3 Steinburg-Dithmarschen-Süd	0,3
8 Segeberg-Stormarn-Nord	0,3
4 Rendsburg-Eckernförde	0,2
6 Plön-Neumünster	0,2
10 Herzogtum Lauenburg-Stormarn-Süd	- 0,1
7 Pinneberg	- 0,1
1 Flensburg-Schleswig	- 0,4
2 Nordfriesland-Dithmarschen-Nord	- 0,5
Schleswig-Holstein	0,1

Noch: 2.4 Besondere Ergebnisse

noch: 2.44 Stimmenanteile der Wahlvorschläge nach Wahlkreisen

Erststimmenanteil der PDS nach Wahlkreisen

Wahlkreis	Stimmen- anteil in %
5 Kiel	1,7
11 Lübeck	1,4
3 Steinburg-Dithmarschen-Süd	1,2
7 Pinneberg	1,2
8 Segeberg-Stormarn-Nord	1,2
2 Nordfriesland-Dithmarschen-Nord	1,1
10 Herzogtum Lauenburg-Stormarn-Süd	1,0
1 Flensburg-Schleswig	1,0
4 Rendsburg-Eckernförde	1,0
6 Plön-Neumünster	–
9 Ostholstein	–
Schleswig-Holstein	1,0

Veränderung des Erststimmenanteils der PDS gegenüber der Bundestagswahl 1994 nach Wahlkreisen

Wahlkreis	Ver- änderung in %
5 Kiel	1,7
11 Lübeck	1,4
3 Steinburg-Dithmarschen-Süd	1,2
7 Pinneberg	1,2
8 Segeberg-Stormarn-Nord	1,2
2 Nordfriesland-Dithmarschen-Nord	1,1
10 Herzogtum Lauenburg-Stormarn-Süd	1,0
1 Flensburg-Schleswig	1,0
4 Rendsburg-Eckernförde	1,0
6 Plön-Neumünster	–
9 Ostholstein	–
Schleswig-Holstein	1,0

Zweitstimmenanteil der PDS nach Wahlkreisen

Wahlkreis	Stimmen- anteil in %
5 Kiel	2,4
11 Lübeck	1,8
8 Segeberg-Stormarn-Nord	1,5
7 Pinneberg	1,5
6 Plön-Neumünster	1,5
10 Herzogtum Lauenburg-Stormarn-Süd	1,5
1 Flensburg-Schleswig	1,3
4 Rendsburg-Eckernförde	1,3
9 Ostholstein	1,2
3 Steinburg-Dithmarschen-Süd	1,2
2 Nordfriesland-Dithmarschen-Nord	1,1
Schleswig-Holstein	1,5

Veränderung des Zweitstimmenanteils der PDS gegenüber der Bundestagswahl 1994 nach Wahlkreisen

Wahlkreis	Ver- änderung in %
11 Lübeck	0,4
5 Kiel	0,4
2 Nordfriesland-Dithmarschen-Nord	0,4
6 Plön-Neumünster	0,4
4 Rendsburg-Eckernförde	0,4
8 Segeberg-Stormarn-Nord	0,4
1 Flensburg-Schleswig	0,4
3 Steinburg-Dithmarschen-Süd	0,3
10 Herzogtum Lauenburg-Stormarn-Süd	0,3
9 Ostholstein	0,3
7 Pinneberg	0,2
Schleswig-Holstein	0,3

Noch: 2.4 Besondere Ergebnisse

noch: 2.44 Stimmenanteile der Wahlvorschläge nach Wahlkreisen

Erststimmenanteil der GRAUEN nach Wahlkreisen

Wahlkreis	Stimmen- anteil in %
2 Nordfriesland-Dithmarschen-Nord	0,6
4 Rendsburg-Eckernförde	0,5
5 Kiel	0,4
10 Herzogtum Lauenburg-Stormarn-Süd	0,4
1 Flensburg-Schleswig	0,4
8 Segeberg-Stormarn-Nord	0,3
3 Steinburg-Dithmarschen-Süd	–
6 Plön-Neumünster	–
7 Pinneberg	–
9 Ostholstein	–
11 Lübeck	–
Schleswig-Holstein	0,3

Veränderung des Erststimmenanteils der GRAUEN gegenüber der Bundestagswahl 1994 nach Wahlkreisen

Wahlkreis	Ver- änderung in %
2 Nordfriesland-Dithmarschen-Nord	0,6
4 Rendsburg-Eckernförde	0,5
5 Kiel	0,4
10 Herzogtum Lauenburg-Stormarn-Süd	0,4
1 Flensburg-Schleswig	0,4
8 Segeberg-Stormarn-Nord	0,3
3 Steinburg-Dithmarschen-Süd	–
6 Plön-Neumünster	–
7 Pinneberg	–
9 Ostholstein	–
11 Lübeck	–
Schleswig-Holstein	0,3

Zweitstimmenanteil der GRAUEN nach Wahlkreisen

Wahlkreis	Stimmen- anteil in %
10 Herzogtum Lauenburg-Stormarn-Süd	0,4
5 Kiel	0,3
1 Flensburg-Schleswig	0,3
4 Rendsburg-Eckernförde	0,3
2 Nordfriesland-Dithmarschen-Nord	0,3
7 Pinneberg	0,3
8 Segeberg-Stormarn-Nord	0,3
11 Lübeck	0,3
9 Ostholstein	0,2
6 Plön-Neumünster	0,2
3 Steinburg-Dithmarschen-Süd	0,2
Schleswig-Holstein	0,3

Veränderung des Zweitstimmenanteils der GRAUEN gegenüber der Bundestagswahl 1994 nach Wahlkreisen

Wahlkreis	Ver- änderung in %
4 Rendsburg-Eckernförde	- 0,1
5 Kiel	- 0,1
1 Flensburg-Schleswig	- 0,1
2 Nordfriesland-Dithmarschen-Nord	- 0,1
3 Steinburg-Dithmarschen-Süd	- 0,2
9 Ostholstein	- 0,2
6 Plön-Neumünster	- 0,2
10 Herzogtum Lauenburg-Stormarn-Süd	- 0,2
11 Lübeck	- 0,2
7 Pinneberg	- 0,3
8 Segeberg-Stormarn-Nord	- 0,3
Schleswig-Holstein	- 0,2

Noch: 2.4 Besondere Ergebnisse

noch: 2.44 Stimmenanteile der Wahlvorschläge nach Wahlkreisen

Erststimmenanteil der REP nach Wahlkreisen

Wahlkreis	Stimmen- anteil in %
11 Lübeck	1,2
6 Plön-Neumünster	1,1
5 Kiel	1,0
10 Herzogtum Lauenburg-Stormarn-Süd	1,0
8 Segeberg-Stormarn-Nord	1,0
1 Flensburg-Schleswig	0,8
2 Nordfriesland-Dithmarschen-Nord	–
3 Steinburg-Dithmarschen-Süd	–
4 Rendsburg-Eckernförde	–
7 Pinneberg	–
9 Ostholstein	–
Schleswig-Holstein	0,6

Veränderung des Erststimmenanteils der REP gegenüber der Bundestagswahl 1994 nach Wahlkreisen

Wahlkreis	Ver- änderung in %
11 Lübeck	1,2
8 Segeberg-Stormarn-Nord	1,0
1 Flensburg-Schleswig	- 0,0
6 Plön-Neumünster	- 0,1
5 Kiel	- 0,1
10 Herzogtum Lauenburg-Stormarn-Süd	- 0,6
2 Nordfriesland-Dithmarschen-Nord	- 0,8
4 Rendsburg-Eckernförde	- 0,9
9 Ostholstein	- 1,0
3 Steinburg-Dithmarschen-Süd	- 1,1
7 Pinneberg	- 1,3
Schleswig-Holstein	- 0,3

Zweitstimmenanteil der REP nach Wahlkreisen

Wahlkreis	Stimmen- anteil in %
11 Lübeck	0,7
10 Herzogtum Lauenburg-Stormarn-Süd	0,6
5 Kiel	0,5
8 Segeberg-Stormarn-Nord	0,5
6 Plön-Neumünster	0,4
1 Flensburg-Schleswig	0,4
9 Ostholstein	0,3
7 Pinneberg	0,3
3 Steinburg-Dithmarschen-Süd	0,2
4 Rendsburg-Eckernförde	0,2
2 Nordfriesland-Dithmarschen-Nord	0,2
Schleswig-Holstein	0,4

Veränderung des Zweitstimmenanteils der REP gegenüber der Bundestagswahl 1994 nach Wahlkreisen

Wahlkreis	Ver- änderung in %
1 Flensburg-Schleswig	- 0,5
8 Segeberg-Stormarn-Nord	- 0,6
11 Lübeck	- 0,6
2 Nordfriesland-Dithmarschen-Nord	- 0,6
6 Plön-Neumünster	- 0,6
5 Kiel	- 0,6
4 Rendsburg-Eckernförde	- 0,7
9 Ostholstein	- 0,7
3 Steinburg-Dithmarschen-Süd	- 0,7
10 Herzogtum Lauenburg-Stormarn-Süd	- 0,8
7 Pinneberg	- 0,9
Schleswig-Holstein	- 0,7

Noch: 2.4 Besondere Ergebnisse

noch: 2.44 Stimmenanteile der Wahlvorschläge nach Wahlkreisen

Erststimmenanteil der anderen Wahlvorschläge nach Wahlkreisen

Wahlkreis	Stimmen- anteil in %
4 Rendsburg-Eckernförde	1,3
6 Plön-Neumünster	1,2
11 Lübeck	1,2
10 Herzogtum Lauenburg-Stormarn-Süd	1,2
7 Pinneberg	0,8
9 Ostholstein	0,6
8 Segeberg-Stormarn-Nord	0,3
1 Flensburg-Schleswig	0,2
5 Kiel	0,1
2 Nordfriesland-Dithmarschen-Nord	–
3 Steinburg-Dithmarschen-Süd	–
Schleswig-Holstein	0,6

Zweitstimmenanteil der anderen Wahlvorschläge nach Wahlkreisen

Wahlkreis	Stimmen- anteil in %
9 Ostholstein	2,9
10 Herzogtum Lauenburg-Stormarn-Süd	2,9
3 Steinburg-Dithmarschen-Süd	2,8
11 Lübeck	2,8
7 Pinneberg	2,7
6 Plön-Neumünster	2,7
4 Rendsburg-Eckernförde	2,6
1 Flensburg-Schleswig	2,5
2 Nordfriesland-Dithmarschen-Nord	2,5
8 Segeberg-Stormarn-Nord	2,5
5 Kiel	2,4
Schleswig-Holstein	2,7

3. Wahlkreisergebnisse

3.1 Wahlberechtigte, Wählerinnen und Wähler, ungültige und gültige Stimmen

Wahlkreis	Wahl	Wahl- berechtigte	Wählerinnen und Wähler	Wahl- beteiligung	Ungültige Stimmen		Gültige Stimmen	
		Anzahl		%	Anzahl	%	Anzahl	%
1 Flensburg- Schleswig	L96	211 847	152 913	72,2	1 012	0,7	151 901	99,3
	B94 E	212 186	168 760	79,5	1 673	1,0	167 087	99,0
	B98 E	213 523	173 501	81,3	2 396	1,4	171 105	98,6
	Veränderung	+ 1 337	+ 4 741	+ 1,7	+ 723	+ 0,4	+ 4 018	- 0,4
	B94 Z	212 186	168 760	79,5	1 590	0,9	167 170	99,1
	B98 Z	213 523	173 501	81,3	2 401	1,4	171 100	98,6
	Veränderung	+ 1 337	+ 4 741	+ 1,7	+ 811	+ 0,4	+ 3 930	- 0,4
2 Nordfriesland- Dithmarschen- Nord	L96	169 104	120 874	71,5	939	0,8	119 935	99,2
	B94 E	169 258	133 381	78,8	1 304	1,0	132 077	99,0
	B98 E	171 314	138 766	81,0	2 608	1,9	136 158	98,1
	Veränderung	+ 2 056	+ 5 385	+ 2,2	+ 1 304	+ 0,9	+ 4 081	- 0,9
	B94 Z	169 258	133 381	78,8	1 256	0,9	132 125	99,1
	B98 Z	171 314	138 766	81,0	2 370	1,7	136 396	98,3
	Veränderung	+ 2 056	+ 5 385	+ 2,2	+ 1 114	+ 0,8	+ 4 271	- 0,8
3 Steinburg- Dithmarschen- Süd	L96	162 463	116 884	71,9	1 268	1,1	115 616	98,9
	B94 E	162 142	130 369	80,4	1 416	1,1	128 953	98,9
	B98 E	164 287	135 257	82,3	2 392	1,8	132 865	98,2
	Veränderung	+ 2 145	+ 4 888	+ 1,9	+ 976	+ 0,7	+ 3 912	- 0,7
	B94 Z	162 142	130 369	80,4	1 361	1,0	129 008	99,0
	B98 Z	164 287	135 257	82,3	2 223	1,6	133 034	98,4
	Veränderung	+ 2 145	+ 4 888	+ 1,9	+ 862	+ 0,6	+ 4 026	- 0,6
4 Rendsburg- Eckernförde	L96	201 859	152 490	75,5	1 283	0,8	151 207	99,2
	B94 E	200 647	165 099	82,3	1 621	1,0	163 478	99,0
	B98 E	205 560	173 068	84,2	2 254	1,3	170 814	98,7
	Veränderung	+ 4 913	+ 7 969	+ 1,9	+ 633	+ 0,3	+ 7 336	- 0,3
	B94 Z	200 647	165 099	82,3	1 452	0,9	163 647	99,1
	B98 Z	205 560	173 068	84,2	2 208	1,3	170 860	98,7
	Veränderung	+ 4 913	+ 7 969	+ 1,9	+ 756	+ 0,4	+ 7 213	- 0,4
5 Kiel	L96	187 613	132 266	70,5	1 016	0,8	131 250	99,2
	B94 E	190 268	149 583	78,6	1 662	1,1	147 921	98,9
	B98 E	181 928	145 431	79,9	1 946	1,3	143 485	98,7
	Veränderung	- 8 340	- 4 152	+ 1,3	+ 284	+ 0,2	- 4 436	- 0,2
	B94 Z	190 268	149 583	78,6	1 304	0,9	148 279	99,1
	B98 Z	181 928	145 431	79,9	1 904	1,3	143 527	98,7
	Veränderung	- 8 340	- 4 152	+ 1,3	+ 600	+ 0,4	- 4 752	- 0,4
6 Plön- Neumünster	L96	160 130	117 233	73,2	1 154	1,0	116 079	99,0
	B94 E	160 140	128 964	80,5	1 756	1,4	127 208	98,6
	B98 E	161 822	133 314	82,4	2 267	1,7	131 047	98,3
	Veränderung	+ 1 682	+ 4 350	+ 1,9	+ 511	+ 0,3	+ 3 839	- 0,3
	B94 Z	160 140	128 964	80,5	1 286	1,0	127 678	99,0
	B98 Z	161 822	133 314	82,4	1 802	1,4	131 512	98,6
	Veränderung	+ 1 682	+ 4 350	+ 1,9	+ 516	+ 0,4	+ 3 834	- 0,4

Noch: 3. Wahlkreisergebnisse

noch: 3.1 Wahlberechtigte, Wählerinnen und Wähler, ungültige und gültige Stimmen

Wahlkreis	Wahl	Wahl- berechtigte	Wählerinnen und Wähler	Wahl- beteiligung	Ungültige Stimmen		Gültige Stimmen	
		Anzahl		%	Anzahl	%	Anzahl	%
7 Pinneberg	L96	216 148	154 789	71,6	1 594	1,0	153 195	99,0
	B94 E	216 646	181 288	83,7	1 985	1,1	179 303	98,9
	B98 E	218 878	185 655	84,8	2 945	1,6	182 710	98,4
	Veränderung	+ 2 232	+ 4 367	+ 1,1	+ 960	+ 0,5	+ 3 407	- 0,5
	B94 Z	216 646	181 288	83,7	1 367	0,8	179 921	99,2
	B98 Z	218 878	185 655	84,8	1 888	1,0	183 767	99,0
	Veränderung	+ 2 232	+ 4 367	+ 1,1	+ 521	+ 0,3	+ 3 846	- 0,3
8 Segeberg- Stormarn-Nord	L96	230 790	163 186	70,7	1 682	1,0	161 504	99,0
	B94 E	228 117	185 896	81,5	2 318	1,2	183 578	98,8
	B98 E	236 047	197 577	83,7	2 648	1,3	194 929	98,7
	Veränderung	+ 7 930	+ 11 681	+ 2,2	+ 330	+ 0,1	+ 11 351	- 0,1
	B94 Z	228 117	185 896	81,5	1 483	0,8	184 413	99,2
	B98 Z	236 047	197 577	83,7	2 572	1,3	195 005	98,7
	Veränderung	+ 7 930	+ 11 681	+ 2,2	+ 1 089	+ 0,5	+ 10 592	- 0,5
9 Ostholstein	L96	168 027	122 517	72,9	1 315	1,1	121 202	98,9
	B94 E	167 549	135 547	80,9	1 478	1,1	134 069	98,9
	B98 E	168 999	141 258	83,6	2 984	2,1	138 274	97,9
	Veränderung	+ 1 450	+ 5 711	+ 2,7	+ 1 506	+ 1,0	+ 4 205	- 1,0
	B94 Z	167 549	135 547	80,9	1 317	1,0	134 230	99,0
	B98 Z	168 999	141 258	83,6	2 040	1,4	139 218	98,6
	Veränderung	+ 1 450	+ 5 711	+ 2,7	+ 723	+ 0,5	+ 4 988	- 0,5
10 Herzogtum Lauenburg- Stormarn-Süd	L96	235 703	171 117	72,6	1 735	1,0	169 382	99,0
	B94 E	235 117	197 389	84,0	1 931	1,0	195 458	99,0
	B98 E	240 484	206 540	85,9	2 192	1,1	204 348	98,9
	Veränderung	+ 5 367	+ 9 151	+ 1,9	+ 261	+ 0,1	+ 8 890	- 0,1
	B94 Z	235 117	197 389	84,0	1 607	0,8	195 782	99,2
	B98 Z	240 484	206 540	85,9	2 428	1,2	204 112	98,8
	Veränderung	+ 5 367	+ 9 151	+ 1,9	+ 821	+ 0,4	+ 8 330	- 0,4
11 Lübeck	L96	168 838	112 040	66,4	1 223	1,1	110 817	98,9
	B94 E	171 209	132 575	77,4	2 123	1,6	130 452	98,4
	B98 E	166 634	130 770	78,5	2 266	1,7	128 504	98,3
	Veränderung	- 4 575	- 1 805	+ 1,0	+ 143	+ 0,1	- 1 948	- 0,1
	B94 Z	171 209	132 575	77,4	1 671	1,3	130 904	98,7
	B98 Z	166 634	130 770	78,5	2 340	1,8	128 430	98,2
	Veränderung	- 4 575	- 1 805	+ 1,0	+ 669	+ 0,5	- 2 474	- 0,5
Schleswig-Holstein	L96	2 112 522	1 516 309	71,8	14 221	0,9	1 502 088	99,1
	B94 E	2 113 279	1 708 851	80,9	19 267	1,1	1 689 584	98,9
	B98 E	2 129 476	1 761 137	82,7	26 898	1,5	1 734 239	98,5
	Veränderung	+ 16 197	+ 52 286	+ 1,8	+ 7 631	+ 0,4	+ 44 655	- 0,4
	B94 Z	2 113 279	1 708 851	80,9	15 694	0,9	1 693 157	99,1
	B98 Z	2 129 476	1 761 137	82,7	24 176	1,4	1 736 961	98,6
	Veränderung	+ 16 197	+ 52 286	+ 1,8	+ 8 482	+ 0,5	+ 43 804	- 0,5

Noch: 3. Wahlkreisergebnisse
3.2 Verteilung der gültigen Stimmen

– Anzahl –

Wahlkreis		Von den gültigen Stimmen entfallen auf							
Wahl		CDU	SPD	GRÜNE	F.D.P.	PDS	GRAUE	REP	Andere
1 Flensburg-Schleswig	L96	54 150	52 869	9 828	6 503	–	–	–	28 551
	B94 E	76 171	74 308	9 841	3 720	–	–	1 402	1 645
	B98 E	72 510	85 815	5 526	3 093	1 747	685	1 421	308
	Veränderung	- 3 661	+ 11 507	- 4 315	- 627	+ 1 747	+ 685	+ 19	- 1 337
	B94 Z	67 461	70 416	13 061	11 575	1 614	766	1 378	899
	B98 Z	60 508	80 735	10 863	11 246	2 268	540	614	4 326
	Veränderung	- 6 953	+ 10 319	- 2 198	- 329	+ 654	- 226	- 764	+ 3 427
2 Nordfriesland-Dithmarschen-Nord	L96	46 997	43 802	7 232	7 039	–	–	–	14 865
	B94 E	63 877	53 466	8 998	4 083	–	–	1 083	570
	B98 E	61 980	62 855	5 099	3 989	1 436	799	–	–
	Veränderung	- 1 897	+ 9 389	- 3 899	- 94	+ 1 436	+ 799	- 1 083	- 570
	B94 Z	57 572	50 937	9 551	10 965	956	599	1 004	541
	B98 Z	53 471	59 161	7 511	10 661	1 529	417	228	3 418
	Veränderung	- 4 101	+ 8 224	- 2 040	- 304	+ 573	- 182	- 776	+ 2 877
3 Steinburg-Dithmarschen-Süd	L96	45 843	47 389	8 419	6 393	–	–	–	7 572
	B94 E	61 111	54 829	7 912	3 392	–	–	1 360	349
	B98 E	58 852	64 812	4 235	3 359	1 607	–	–	–
	Veränderung	- 2 259	+ 9 983	- 3 677	- 33	+ 1 607	–	- 1 360	- 349
	B94 Z	55 602	51 848	9 098	9 138	1 053	475	1 243	551
	B98 Z	50 051	60 543	6 766	9 794	1 543	288	302	3 747
	Veränderung	- 5 551	+ 8 695	- 2 332	+ 656	+ 490	- 187	- 941	+ 3 196
4 Rendsburg-Eckernförde	L96	57 288	60 431	10 237	9 500	–	–	–	13 751
	B94 E	76 592	69 822	9 708	4 749	–	–	1 499	1 108
	B98 E	72 377	83 313	5 731	4 822	1 630	787	–	2 154
	Veränderung	- 4 215	+ 13 491	- 3 977	+ 73	+ 1 630	+ 787	- 1 499	+ 1 046
	B94 Z	68 775	64 463	12 837	13 035	1 494	651	1 474	918
	B98 Z	62 639	76 015	10 717	13 977	2 187	532	386	4 407
	Veränderung	- 6 136	+ 11 552	- 2 120	+ 942	+ 693	- 119	- 1 088	+ 3 489
5 Kiel	L96	39 542	58 523	15 245	7 511	–	–	–	10 429
	B94 E	51 525	78 002	12 303	4 197	–	–	1 675	219
	B98 E	46 223	78 743	8 641	5 125	2 454	639	1 495	165
	Veränderung	- 5 302	+ 741	- 3 662	+ 928	+ 2 454	+ 639	- 180	- 54
	B94 Z	49 244	66 012	17 715	9 166	2 952	662	1 631	897
	B98 Z	40 289	70 644	14 690	9 798	3 452	481	708	3 465
	Veränderung	- 8 955	+ 4 632	- 3 025	+ 632	+ 500	- 181	- 923	+ 2 568
6 Plön-Neumünster	L96	42 508	50 576	8 233	6 374	–	–	–	8 388
	B94 E	57 319	56 064	8 607	3 745	–	–	1 473	–
	B98 E	52 509	67 069	5 011	3 425	–	–	1 447	1 586
	Veränderung	- 4 810	+ 11 005	- 3 596	- 320	–	–	- 26	+ 1 586
	B94 Z	52 721	53 722	9 061	8 310	1 391	543	1 300	630
	B98 Z	46 035	62 736	7 613	8 805	1 937	289	555	3 542
	Veränderung	- 6 686	+ 9 014	- 1 448	+ 495	+ 546	- 254	- 745	+ 2 912

Noch: 3. Wahlkreisergebnisse
noch: 3.2 Verteilung der gültigen Stimmen
– Anzahl –

Wahlkreis		Von den gültigen Stimmen entfallen auf							
Wahl		CDU	SPD	GRÜNE	F.D.P.	PDS	GRAUE	REP	Andere
7 Pinneberg	L96	56 339	62 275	14 674	9 175	–	–	–	10 732
	B94 E	80 206	74 875	14 595	6 700	–	–	2 332	595
	B98 E	76 819	87 477	8 634	6 137	2 194	–	–	1 449
	Veränderung	- 3 387	+ 12 602	- 5 961	- 563	+ 2 194	–	- 2 332	+ 854
	B94 Z	74 188	68 310	16 229	15 097	2 221	1 083	2 090	703
	B98 Z	65 092	82 531	12 146	15 198	2 709	551	520	5 020
	Veränderung	- 9 096	+ 14 221	- 4 083	+ 101	+ 488	- 532	- 1 570	+ 4 317
8 Segeberg- Stormarn-Nord	L96	63 814	62 448	12 895	10 441	–	–	–	11 906
	B94 E	90 429	70 224	14 242	6 827	–	–	–	1 856
	B98 E	86 039	91 092	6 727	5 729	2 283	667	1 867	525
	Veränderung	- 4 390	+ 20 868	- 7 515	- 1 098	+ 2 283	+ 667	+ 1 867	- 1 331
	B94 Z	81 150	67 191	14 677	15 172	2 076	1 053	1 906	1 188
	B98 Z	72 640	85 016	11 637	16 573	2 900	506	917	4 816
	Veränderung	- 8 510	+ 17 825	- 3 040	+ 1 401	+ 824	- 547	- 989	+ 3 628
9 Ostholstein	L96	48 713	48 096	8 341	7 029	–	–	–	9 023
	B94 E	65 737	55 110	7 866	3 393	–	–	1 317	646
	B98 E	62 530	66 362	4 837	3 735	–	–	–	810
	Veränderung	- 3 207	+ 11 252	- 3 029	+ 342	–	–	- 1 317	+ 164
	B94 Z	59 602	52 401	8 879	9 595	1 169	554	1 354	676
	B98 Z	52 769	62 517	7 102	10 377	1 634	324	420	4 075
	Veränderung	- 6 833	+ 10 116	- 1 777	+ 782	+ 465	- 230	- 934	+ 3 399
10 Herzogtum Lauenburg- Stormarn-Süd	L96	65 806	64 273	16 409	10 429	–	–	–	12 465
	B94 E	93 851	76 199	15 560	6 720	–	–	3 128	–
	B98 E	87 454	96 163	7 695	5 701	2 099	904	1 981	2 351
	Veränderung	- 6 397	+ 19 964	- 7 865	- 1 019	+ 2 099	+ 904	- 1 147	+ 2 351
	B94 Z	85 004	69 168	18 071	16 534	2 252	1 162	2 668	923
	B98 Z	75 243	87 429	13 665	17 035	2 978	730	1 157	5 875
	Veränderung	- 9 761	+ 18 261	- 4 406	+ 501	+ 726	- 432	- 1 511	+ 4 952
11 Lübeck	L96	38 107	47 069	10 426	5 833	–	–	–	9 382
	B94 E	55 414	59 552	10 178	3 775	–	–	–	1 533
	B98 E	47 894	66 003	6 143	3 598	1 746	–	1 573	1 547
	Veränderung	- 7 520	+ 6 451	- 4 035	- 177	+ 1 746	–	+ 1 573	+ 14
	B94 Z	51 048	56 323	11 174	7 449	1 811	640	1 683	776
	B98 Z	41 877	61 788	9 574	8 070	2 341	324	913	3 543
	Veränderung	- 9 171	+ 5 465	- 1 600	+ 621	+ 530	- 316	- 770	+ 2 767
Schleswig-Holstein	L96	559 107	597 751	121 939	86 227	–	–	–	137 064
	B94 E	772 232	722 451	119 810	51 301	–	–	15 269	8 521
	B98 E	725 187	849 704	68 279	48 713	17 196	4 481	9 784	10 895
	Veränderung	- 47 045	+ 127 253	- 51 531	- 2 588	+ 17 196	+ 4 481	- 5 485	+ 2 374
	B94 Z	702 367	670 791	140 353	126 036	18 989	8 188	17 731	8 702
	B98 Z	620 614	789 115	112 284	131 534	25 478	4 982	6 720	46 234
	Veränderung	- 81 753	+ 118 324	- 28 069	+ 5 498	+ 6 489	- 3 206	- 11 011	+ 37 532

Noch: 3. Wahlkreisergebnisse
3.3 Verteilung der gültigen Stimmen

– in % –

Wahlkreis		Von den gültigen Stimmen entfallen auf							
Wahl		CDU	SPD	GRÜNE	F.D.P.	PDS	GRAUE	REP	Andere
1 Flensburg-Schleswig	L96	35,6	34,8	6,5	4,3	–	–	–	18,8
	B94 E	45,6	44,5	5,9	2,2	–	–	0,8	1,0
	B98 E	42,4	50,2	3,2	1,8	1,0	0,4	0,8	0,2
	Veränderung	- 3,2	+ 5,7	- 2,7	- 0,4	+ 1,0	+ 0,4	- 0,0	- 0,8
	B94 Z	40,4	42,1	7,8	6,9	1,0	0,5	0,8	0,5
	B98 Z	35,4	47,2	6,3	6,6	1,3	0,3	0,4	2,5
	Veränderung	- 5,0	+ 5,1	- 1,5	- 0,4	+ 0,4	- 0,1	- 0,5	+ 2,0
2 Nordfriesland-Dithmarschen-Nord	L96	39,2	36,5	6,0	5,9	–	–	–	12,4
	B94 E	48,4	40,5	6,8	3,1	–	–	0,8	0,4
	B98 E	45,5	46,2	3,7	2,9	1,1	0,6	–	–
	Veränderung	- 2,8	+ 5,7	- 3,1	- 0,2	+ 1,1	+ 0,6	- 0,8	- 0,4
	B94 Z	43,6	38,6	7,2	8,3	0,7	0,5	0,8	0,4
	B98 Z	39,2	43,4	5,5	7,8	1,1	0,3	0,2	2,5
	Veränderung	- 4,4	+ 4,8	- 1,7	- 0,5	+ 0,4	- 0,1	- 0,6	+ 2,1
3 Steinburg-Dithmarschen-Süd	L96	39,7	41,0	7,3	5,5	–	–	–	6,5
	B94 E	47,4	42,5	6,1	2,6	–	–	1,1	0,3
	B98 E	44,3	48,8	3,2	2,5	1,2	–	–	–
	Veränderung	- 3,1	+ 6,3	- 2,9	- 0,1	+ 1,2	–	- 1,1	- 0,3
	B94 Z	43,1	40,2	7,1	7,1	0,8	0,4	1,0	0,4
	B98 Z	37,6	45,5	5,1	7,4	1,2	0,2	0,2	2,8
	Veränderung	- 5,5	+ 5,3	- 2,0	+ 0,3	+ 0,3	- 0,2	- 0,7	+ 2,4
4 Rendsburg-Eckernförde	L96	37,9	40,0	6,8	6,3	–	–	–	9,1
	B94 E	46,9	42,7	5,9	2,9	–	–	0,9	0,7
	B98 E	42,4	48,8	3,4	2,8	1,0	0,5	–	1,3
	Veränderung	- 4,5	+ 6,1	- 2,6	- 0,1	+ 1,0	+ 0,5	- 0,9	+ 0,6
	B94 Z	42,0	39,4	7,8	8,0	0,9	0,4	0,9	0,6
	B98 Z	36,7	44,5	6,3	8,2	1,3	0,3	0,2	2,6
	Veränderung	- 5,4	+ 5,1	- 1,6	+ 0,2	+ 0,4	- 0,1	- 0,7	+ 2,0
5 Kiel	L96	30,1	44,6	11,6	5,7	–	–	–	7,9
	B94 E	34,8	52,7	8,3	2,8	–	–	1,1	0,1
	B98 E	32,2	54,9	6,0	3,6	1,7	0,4	1,0	0,1
	Veränderung	- 2,6	+ 2,1	- 2,3	+ 0,7	+ 1,7	+ 0,4	- 0,1	- 0,0
	B94 Z	33,2	44,5	11,9	6,2	2,0	0,4	1,1	0,6
	B98 Z	28,1	49,2	10,2	6,8	2,4	0,3	0,5	2,4
	Veränderung	- 5,1	+ 4,7	- 1,7	+ 0,6	+ 0,4	- 0,1	- 0,6	+ 1,8
6 Plön-Neumünster	L96	36,6	43,6	7,1	5,5	–	–	–	7,2
	B94 E	45,1	44,1	6,8	2,9	–	–	1,2	–
	B98 E	40,1	51,2	3,8	2,6	–	–	1,1	1,2
	Veränderung	- 5,0	+ 7,1	- 2,9	- 0,3	–	–	- 0,1	+ 1,2
	B94 Z	41,3	42,1	7,1	6,5	1,1	0,4	1,0	0,5
	B98 Z	35,0	47,7	5,8	6,7	1,5	0,2	0,4	2,7
	Veränderung	- 6,3	+ 5,6	- 1,3	+ 0,2	+ 0,4	- 0,2	- 0,6	+ 2,2

Noch: 3. Wahlkreisergebnisse
noch: 3.3 Verteilung der gültigen Stimmen
– in % –

Wahlkreis		Von den gültigen Stimmen entfallen auf							
Wahl		CDU	SPD	GRÜNE	F.D.P.	PDS	GRAUE	REP	Andere
7 Pinneberg	L96	36,8	40,7	9,6	6,0	–	–	–	7,0
	B94 E	44,7	41,8	8,1	3,7	–	–	1,3	0,3
	B98 E	42,0	47,9	4,7	3,4	1,2	–	–	0,8
	Veränderung	- 2,7	+ 6,1	- 3,4	- 0,4	+ 1,2	–	- 1,3	+ 0,5
	B94 Z	41,2	38,0	9,0	8,4	1,2	0,6	1,2	0,4
	B98 Z	35,4	44,9	6,6	8,3	1,5	0,3	0,3	2,7
	Veränderung	- 5,8	+ 6,9	- 2,4	- 0,1	+ 0,2	- 0,3	- 0,9	+ 2,3
8 Segeberg- Stormarn-Nord	L96	39,5	38,7	8,0	6,5	–	–	–	7,4
	B94 E	49,3	38,3	7,8	3,7	–	–	–	1,0
	B98 E	44,1	46,7	3,5	2,9	1,2	0,3	1,0	0,3
	Veränderung	- 5,1	+ 8,5	- 4,3	- 0,8	+ 1,2	+ 0,3	+ 1,0	- 0,7
	B94 Z	44,0	36,4	8,0	8,2	1,1	0,6	1,0	0,6
	B98 Z	37,3	43,6	6,0	8,5	1,5	0,3	0,5	2,5
	Veränderung	- 6,8	+ 7,2	- 2,0	+ 0,3	+ 0,4	- 0,3	- 0,6	+ 1,8
9 Ostholstein	L96	40,2	39,7	6,9	5,8	–	–	–	7,4
	B94 E	49,0	41,1	5,9	2,5	–	–	1,0	0,5
	B98 E	45,2	48,0	3,5	2,7	–	–	–	0,6
	Veränderung	- 3,8	+ 6,9	- 2,4	+ 0,2	–	–	- 1,0	+ 0,1
	B94 Z	44,4	39,0	6,6	7,1	0,9	0,4	1,0	0,5
	B98 Z	37,9	44,9	5,1	7,5	1,2	0,2	0,3	2,9
	Veränderung	- 6,5	+ 5,9	- 1,5	+ 0,3	+ 0,3	- 0,2	- 0,7	+ 2,4
10 Herzogtum Lauenburg- Stormarn-Süd	L96	38,9	37,9	9,7	6,2	–	–	–	7,4
	B94 E	48,0	39,0	8,0	3,4	–	–	1,6	–
	B98 E	42,8	47,1	3,8	2,8	1,0	0,4	1,0	1,2
	Veränderung	- 5,2	+ 8,1	- 4,2	- 0,6	+ 1,0	+ 0,4	- 0,6	+ 1,2
	B94 Z	43,4	35,3	9,2	8,4	1,2	0,6	1,4	0,5
	B98 Z	36,9	42,8	6,7	8,3	1,5	0,4	0,6	2,9
	Veränderung	- 6,6	+ 7,5	- 2,5	- 0,1	+ 0,3	- 0,2	- 0,8	+ 2,4
11 Lübeck	L96	34,4	42,5	9,4	5,3	–	–	–	8,5
	B94 E	42,5	45,7	7,8	2,9	–	–	–	1,2
	B98 E	37,3	51,4	4,8	2,8	1,4	–	1,2	1,2
	Veränderung	- 5,2	+ 5,7	- 3,0	- 0,1	+ 1,4	–	+ 1,2	+ 0,0
	B94 Z	39,0	43,0	8,5	5,7	1,4	0,5	1,3	0,6
	B98 Z	32,6	48,1	7,5	6,3	1,8	0,3	0,7	2,8
	Veränderung	- 6,4	+ 5,1	- 1,1	+ 0,6	+ 0,4	- 0,2	- 0,6	+ 2,2
Schleswig-Holstein	L96	37,2	39,8	8,1	5,7	–	–	–	9,1
	B94 E	45,7	42,8	7,1	3,0	–	–	0,9	0,5
	B98 E	41,8	49,0	3,9	2,8	1,0	0,3	0,6	0,6
	Veränderung	- 3,9	+ 6,2	- 3,2	- 0,2	+ 1,0	+ 0,3	- 0,3	+ 0,1
	B94 Z	41,5	39,6	8,3	7,4	1,1	0,5	1,0	0,5
	B98 Z	35,7	45,4	6,5	7,6	1,5	0,3	0,4	2,7
	Veränderung	- 5,8	+ 5,8	- 1,8	+ 0,1	+ 0,3	- 0,2	- 0,7	+ 2,1

4. Ergebnisse ausgewählter Gemeinden

4.1 Wahlberechtigte, Wählerinnen und Wähler, ungültige und gültige Stimmen

Gemeinde	Wahl	Wahl- berechtigte	Wählerinnen und Wähler	Wahl- beteiligung	Ungültige Stimmen		Gültige Stimmen	
		Anzahl		%	Anzahl	%	Anzahl	%
Ahrensburg	L96	22 913	16 635	72,6	155	0,9	16 480	99,1
	B94 E	23 135	19 644	84,9	155	0,8	19 489	99,2
	B98 E	22 939	20 113	87,7	184	0,9	19 929	99,1
	Veränderung	- 196	+ 469	+ 2,8	+ 29	+ 0,1	+ 440	- 0,1
	B94 Z	23 135	19 644	84,9	133	0,7	19 511	99,3
	B98 Z	22 939	20 113	87,7	192	1,0	19 921	99,0
	Veränderung	- 196	+ 469	+ 2,8	+ 59	+ 0,3	+ 410	- 0,3
Altenholz	L96	7 478	6 104	81,6	34	0,6	6 070	99,4
	B94 E	7 344	6 519	88,8	65	1,0	6 454	99,0
	B98 E	7 957	6 782	85,2	48	0,7	6 734	99,3
	Veränderung	+ 613	+ 263	- 3,5	- 17	- 0,3	+ 280	+ 0,3
	B94 Z	7 344	6 519	88,8	42	0,6	6 477	99,4
	B98 Z	7 957	6 782	85,2	60	0,9	6 722	99,1
	Veränderung	+ 613	+ 263	- 3,5	+ 18	+ 0,2	+ 245	- 0,2
Bad Bramstedt	L96	8 451	5 536	65,5	81	1,5	5 455	98,5
	B94 E	8 225	6 195	75,3	83	1,3	6 112	98,7
	B98 E	8 786	6 896	78,5	76	1,1	6 820	98,9
	Veränderung	+ 561	+ 701	+ 3,2	- 7	- 0,2	+ 708	+ 0,2
	B94 Z	8 225	6 195	75,3	55	0,9	6 140	99,1
	B98 Z	8 786	6 896	78,5	96	1,4	6 800	98,6
	Veränderung	+ 561	+ 701	+ 3,2	+ 41	+ 0,5	+ 660	- 0,5
Bad Oldesloe	L96	17 407	12 323	70,8	110	0,9	12 213	99,1
	B94 E	17 193	13 781	80,2	156	1,1	13 625	98,9
	B98 E	17 537	14 339	81,8	192	1,3	14 147	98,7
	Veränderung	+ 344	+ 558	+ 1,6	+ 36	+ 0,2	+ 522	- 0,2
	B94 Z	17 193	13 781	80,2	112	0,8	13 669	99,2
	B98 Z	17 537	14 339	81,8	200	1,4	14 139	98,6
	Veränderung	+ 344	+ 558	+ 1,6	+ 88	+ 0,6	+ 470	- 0,6
Bad Schwartau	L96	16 384	12 197	74,4	122	1,0	12 075	99,0
	B94 E	16 457	13 566	82,4	110	0,8	13 456	99,2
	B98 E	16 573	14 046	84,8	224	1,6	13 822	98,4
	Veränderung	+ 116	+ 480	+ 2,3	+ 114	+ 0,8	+ 366	- 0,8
	B94 Z	16 457	13 566	82,4	105	0,8	13 461	99,2
	B98 Z	16 573	14 046	84,8	145	1,0	13 901	99,0
	Veränderung	+ 116	+ 480	+ 2,3	+ 40	+ 0,3	+ 440	- 0,3
Bad Segeberg	L96	12 935	8 966	69,3	98	1,1	8 868	98,9
	B94 E	12 796	10 201	79,7	152	1,5	10 049	98,5
	B98 E	13 224	10 646	80,5	160	1,5	10 486	98,5
	Veränderung	+ 428	+ 445	+ 0,8	+ 8	+ 0,0	+ 437	- 0,0
	B94 Z	12 796	10 201	79,7	98	1,0	10 103	99,0
	B98 Z	13 224	10 646	80,5	143	1,3	10 503	98,7
	Veränderung	+ 428	+ 445	+ 0,8	+ 45	+ 0,4	+ 400	- 0,4

Noch: 4. Ergebnisse ausgewählter Gemeinden

noch: 4.1 Wahlberechtigte, Wählerinnen und Wähler, ungültige und gültige Stimmen

Gemeinde	Wahl	Wahl- berechtigte	Wählerinnen und Wähler	Wahl- beteiligung	Ungültige Stimmen		Gültige Stimmen	
		Anzahl		%	Anzahl	%	Anzahl	%
Bargteheide	L96	9 490	6 855	72,2	82	1,2	6 773	98,8
	B94 E	9 446	7 885	83,5	100	1,3	7 785	98,7
	B98 E	9 920	8 498	85,7	141	1,7	8 357	98,3
	Veränderung	+ 474	+ 613	+ 2,2	+ 41	+ 0,4	+ 572	- 0,4
	B94 Z	9 446	7 885	83,5	51	0,6	7 834	99,4
	B98 Z	9 920	8 498	85,7	114	1,3	8 384	98,7
	Veränderung	+ 474	+ 613	+ 2,2	+ 63	+ 0,7	+ 550	- 0,7
Barsbüttel	L96	8 467	6 051	71,5	58	1,0	5 993	99,0
	B94 E	8 467	7 320	86,5	46	0,6	7 274	99,4
	B98 E	-	-	-	-	-	-	-
	Veränderung	-	-	-	-	-	-	-
	B94 Z	8 467	7 320	86,5	26	0,4	7 294	99,6
	B98 Z	-	-	-	-	-	-	-
	Veränderung	-	-	-	-	-	-	-
Brunsbüttel	L96	10 643	7 302	68,6	78	1,1	7 224	98,9
	B94 E	10 635	8 270	77,8	91	1,1	8 179	98,9
	B98 E	10 669	8 502	79,7	139	1,6	8 363	98,4
	Veränderung	+ 34	+ 232	+ 1,9	+ 48	+ 0,5	+ 184	- 0,5
	B94 Z	10 635	8 270	77,8	85	1,0	8 185	99,0
	B98 Z	10 669	8 502	79,7	132	1,6	8 370	98,4
	Veränderung	+ 34	+ 232	+ 1,9	+ 47	+ 0,5	+ 185	- 0,5
Büdelsdorf	L96	8 450	6 487	76,8	56	0,9	6 431	99,1
	B94 E	8 549	7 188	84,1	72	1,0	7 116	99,0
	B98 E	8 519	7 109	83,4	82	1,2	7 027	98,8
	Veränderung	- 30	- 79	- 0,6	+ 10	+ 0,2	- 89	- 0,2
	B94 Z	8 549	7 188	84,1	62	0,9	7 126	99,1
	B98 Z	8 519	7 109	83,4	81	1,1	7 028	98,9
	Veränderung	- 30	- 79	- 0,6	+ 19	+ 0,3	- 98	- 0,3
Eckernförde	L96	18 141	12 773	70,4	105	0,8	12 668	99,2
	B94 E	18 259	14 351	78,6	122	0,9	14 229	99,1
	B98 E	18 242	14 561	79,8	169	1,2	14 392	98,8
	Veränderung	- 17	+ 210	+ 1,2	+ 47	+ 0,3	+ 163	- 0,3
	B94 Z	18 259	14 351	78,6	106	0,7	14 245	99,3
	B98 Z	18 242	14 561	79,8	174	1,2	14 387	98,8
	Veränderung	- 17	+ 210	+ 1,2	+ 68	+ 0,5	+ 142	- 0,5
Elmshorn	L96	35 708	24 405	68,3	248	1,0	24 157	99,0
	B94 E	35 781	28 530	79,7	387	1,4	28 143	98,6
	B98 E	35 502	28 815	81,2	510	1,8	28 305	98,2
	Veränderung	- 279	+ 285	+ 1,4	+ 123	+ 0,4	+ 162	- 0,4
	B94 Z	35 781	28 530	79,7	260	0,9	28 270	99,1
	B98 Z	35 502	28 815	81,2	354	1,2	28 461	98,8
	Veränderung	- 279	+ 285	+ 1,4	+ 94	+ 0,3	+ 191	- 0,3

Noch: 4. Ergebnisse ausgewählter Gemeinden

noch: 4.1 Wahlberechtigte, Wählerinnen und Wähler, ungültige und gültige Stimmen

Gemeinde	Wahl	Wahl- berechtigte	Wählerinnen und Wähler	Wahl- beteiligung	Ungültige Stimmen		Gültige Stimmen	
		Anzahl		%	Anzahl	%	Anzahl	%
Eutin	L96	13 697	10 131	74,0	106	1,0	10 025	99,0
	B94 E	13 876	11 200	80,7	114	1,0	11 086	99,0
	B98 E	13 587	11 223	82,6	253	2,3	10 970	97,7
	Veränderung	- 289	+ 23	+ 1,9	+ 139	+ 1,2	- 116	- 1,2
	B94 Z	13 876	11 200	80,7	89	0,8	11 111	99,2
	B98 Z	13 587	11 223	82,6	176	1,6	11 047	98,4
	Veränderung	- 289	+ 23	+ 1,9	+ 87	+ 0,8	- 64	- 0,8
Flensburg	L96	67 532	44 694	66,2	240	0,5	44 454	99,5
	B94 E	68 987	52 379	75,9	552	1,1	51 827	98,9
	B98 E	65 755	50 558	76,9	682	1,3	49 876	98,7
	Veränderung	- 3 232	- 1 821	+ 1,0	+ 130	+ 0,3	- 1 951	- 0,3
	B94 Z	68 987	52 379	75,9	556	1,1	51 823	98,9
	B98 Z	65 755	50 558	76,9	707	1,4	49 851	98,6
	Veränderung	- 3 232	- 1 821	+ 1,0	+ 151	+ 0,3	- 1 972	- 0,3
Geesthacht	L96	20 912	13 873	66,3	159	1,1	13 714	98,9
	B94 E	21 081	16 968	80,5	184	1,1	16 784	98,9
	B98 E	21 800	17 975	82,5	186	1,0	17 789	99,0
	Veränderung	+ 719	+ 1 007	+ 2,0	+ 2	- 0,0	+ 1 005	+ 0,0
	B94 Z	21 081	16 968	80,5	141	0,8	16 827	99,2
	B98 Z	21 800	17 975	82,5	224	1,2	17 751	98,8
	Veränderung	+ 719	+ 1 007	+ 2,0	+ 83	+ 0,4	+ 924	- 0,4
Glinde	L96	11 984	8 338	69,6	108	1,3	8 230	98,7
	B94 E	11 930	10 095	84,6	127	1,3	9 968	98,7
	B98 E	12 261	10 426	85,0	91	0,9	10 335	99,1
	Veränderung	+ 331	+ 331	+ 0,4	- 36	- 0,4	+ 367	+ 0,4
	B94 Z	11 930	10 095	84,6	106	1,1	9 989	98,9
	B98 Z	12 261	10 426	85,0	114	1,1	10 312	98,9
	Veränderung	+ 331	+ 331	+ 0,4	+ 8	+ 0,0	+ 323	- 0,0
Glückstadt	L96	9 037	6 275	69,4	62	1,0	6 213	99,0
	B94 E	8 971	7 225	80,5	87	1,2	7 138	98,8
	B98 E	9 041	7 330	81,1	137	1,9	7 193	98,1
	Veränderung	+ 70	+ 105	+ 0,5	+ 50	+ 0,7	+ 55	- 0,7
	B94 Z	8 971	7 225	80,5	82	1,1	7 143	98,9
	B98 Z	9 041	7 330	81,1	117	1,6	7 213	98,4
	Veränderung	+ 70	+ 105	+ 0,5	+ 35	+ 0,5	+ 70	- 0,5
Gröde	L96	12	12	100,0	—	—	12	100,0
	B94 E	12	10	83,3	—	—	10	100,0
	B98 E	11	9	81,8	—	—	9	100,0
	Veränderung	- 1	- 1	- 1,5	—	—	- 1	—
	B94 Z	12	10	83,3	—	—	10	100,0
	B98 Z	11	9	81,8	—	—	9	100,0
	Veränderung	- 1	- 1	- 1,5	—	—	- 1	—

Noch: 4. Ergebnisse ausgewählter Gemeinden

noch: 4.1 Wahlberechtigte, Wählerinnen und Wähler, ungültige und gültige Stimmen

Gemeinde	Wahl	Wahl- berechtigte	Wählerinnen und Wähler	Wahl- beteiligung	Ungültige Stimmen		Gültige Stimmen	
		Anzahl		%	Anzahl	%	Anzahl	%
Halstenbek	L96	12 124	9 008	74,3	91	1,0	8 917	99,0
	B94 E	12 311	10 725	87,1	95	0,9	10 630	99,1
	B98 E	12 141	10 647	87,7	168	1,6	10 479	98,4
	Veränderung	- 170	- 78	+ 0,6	+ 73	+ 0,7	- 151	- 0,7
	B94 Z	12 311	10 725	87,1	65	0,6	10 660	99,4
	B98 Z	12 141	10 647	87,7	102	1,0	10 545	99,0
	Veränderung	- 170	- 78	+ 0,6	+ 37	+ 0,4	- 115	- 0,4
Harrislee	L96	7 955	5 986	75,2	37	0,6	5 949	99,4
	B94 E	7 986	6 604	82,7	55	0,8	6 549	99,2
	B98 E	8 070	6 877	85,2	65	0,9	6 812	99,1
	Veränderung	+ 84	+ 273	+ 2,5	+ 10	+ 0,1	+ 263	- 0,1
	B94 Z	7 986	6 604	82,7	47	0,7	6 557	99,3
	B98 Z	8 070	6 877	85,2	70	1,0	6 807	99,0
	Veränderung	+ 84	+ 273	+ 2,5	+ 23	+ 0,3	+ 250	- 0,3
Heide	L96	16 294	11 256	69,1	106	0,9	11 150	99,1
	B94 E	16 670	13 182	79,1	145	1,1	13 037	98,9
	B98 E	16 398	12 853	78,4	274	2,1	12 579	97,9
	Veränderung	- 272	- 329	- 0,7	+ 129	+ 1,0	- 458	- 1,0
	B94 Z	16 670	13 182	79,1	143	1,1	13 039	98,9
	B98 Z	16 398	12 853	78,4	211	1,6	12 642	98,4
	Veränderung	- 272	- 329	- 0,7	+ 68	+ 0,6	- 397	- 0,6
Henstedt-Ulzburg	L96	17 775	12 601	70,9	91	0,7	12 510	99,3
	B94 E	17 581	14 649	83,3	145	1,0	14 504	99,0
	B98 E	18 253	15 756	86,3	250	1,6	15 506	98,4
	Veränderung	+ 672	+ 1 107	+ 3,0	+ 105	+ 0,6	+ 1 002	- 0,6
	B94 Z	17 581	14 649	83,3	83	0,6	14 566	99,4
	B98 Z	18 253	15 756	86,3	219	1,4	15 537	98,6
	Veränderung	+ 672	+ 1 107	+ 3,0	+ 136	+ 0,8	+ 971	- 0,8
Husum	L96	17 356	11 779	67,9	99	0,8	11 680	99,2
	B94 E	17 378	13 345	76,8	123	0,9	13 222	99,1
	B98 E	17 271	13 459	77,9	217	1,6	13 242	98,4
	Veränderung	- 107	+ 114	+ 1,1	+ 94	+ 0,7	+ 20	- 0,7
	B94 Z	17 378	13 345	76,8	121	0,9	13 224	99,1
	B98 Z	17 271	13 459	77,9	208	1,5	13 251	98,5
	Veränderung	- 107	+ 114	+ 1,1	+ 87	+ 0,6	+ 27	- 0,6
Itzehoe	L96	26 547	17 719	66,7	158	0,9	17 561	99,1
	B94 E	26 930	20 936	77,7	213	1,0	20 723	99,0
	B98 E	26 285	20 902	79,5	300	1,4	20 602	98,6
	Veränderung	- 645	- 34	+ 1,8	+ 87	+ 0,4	- 121	- 0,4
	B94 Z	26 930	20 936	77,7	179	0,9	20 757	99,1
	B98 Z	26 285	20 902	79,5	291	1,4	20 611	98,6
	Veränderung	- 645	- 34	+ 1,8	+ 112	+ 0,5	- 146	- 0,5

Noch: 4. Ergebnisse ausgewählter Gemeinden

noch: 4.1 Wahlberechtigte, Wählerinnen und Wähler, ungültige und gültige Stimmen

Gemeinde	Wahl	Wahl- berechtigte	Wählerinnen und Wähler	Wahl- beteiligung	Ungültige Stimmen		Gültige Stimmen	
		Anzahl		%	Anzahl	%	Anzahl	%
Kaltenkirchen	L96	12 119	8 063	66,5	66	0,8	7 997	99,2
	B94 E	11 542	9 101	78,9	98	1,1	9 003	98,9
	B98 E	12 522	10 318	82,4	124	1,2	10 194	98,8
	Veränderung	+ 980	+ 1 217	+ 3,5	+ 26	+ 0,1	+ 1 191	- 0,1
	B94 Z	11 542	9 101	78,9	72	0,8	9 029	99,2
	B98 Z	12 522	10 318	82,4	125	1,2	10 193	98,8
	Veränderung	+ 980	+ 1 217	+ 3,5	+ 53	+ 0,4	+ 1 164	- 0,4
Kappeln	L96	7 708	5 262	68,3	35	0,7	5 227	99,3
	B94 E	7 758	5 929	76,4	57	1,0	5 872	99,0
	B98 E	7 889	6 196	78,5	77	1,2	6 119	98,8
	Veränderung	+ 131	+ 267	+ 2,1	+ 20	+ 0,3	+ 247	- 0,3
	B94 Z	7 758	5 929	76,4	50	0,8	5 879	99,2
	B98 Z	7 889	6 196	78,5	81	1,3	6 115	98,7
	Veränderung	+ 131	+ 267	+ 2,1	+ 31	+ 0,5	+ 236	- 0,5
Kiel	L96	187 613	132 266	70,5	1 016	0,8	131 250	99,2
	B94 E	190 268	149 583	78,6	1 662	1,1	147 921	98,9
	B98 E	181 928	145 431	79,9	1 946	1,3	143 485	98,7
	Veränderung	- 8 340	- 4 152	+ 1,3	+ 284	+ 0,2	- 4 436	- 0,2
	B94 Z	190 268	149 583	78,6	1 304	0,9	148 279	99,1
	B98 Z	181 928	145 431	79,9	1 904	1,3	143 527	98,7
	Veränderung	- 8 340	- 4 152	+ 1,3	+ 600	+ 0,4	- 4 752	- 0,4
Kronshagen	L96	9 886	8 006	81,0	67	0,8	7 939	99,2
	B94 E	10 112	8 831	87,3	66	0,7	8 765	99,3
	B98 E	9 888	8 705	88,0	76	0,9	8 629	99,1
	Veränderung	- 224	- 126	+ 0,7	+ 10	+ 0,1	- 136	- 0,1
	B94 Z	10 112	8 831	87,3	49	0,6	8 782	99,4
	B98 Z	9 888	8 705	88,0	56	0,6	8 649	99,4
	Veränderung	- 224	- 126	+ 0,7	+ 7	+ 0,1	- 133	- 0,1
Lauenburg/Elbe	L96	8 580	5 649	65,8	64	1,1	5 585	98,9
	B94 E	8 597	6 691	77,8	49	0,7	6 642	99,3
	B98 E	8 604	6 852	79,6	87	1,3	6 765	98,7
	Veränderung	+ 7	+ 161	+ 1,8	+ 38	+ 0,5	+ 123	- 0,5
	B94 Z	8 597	6 691	77,8	47	0,7	6 644	99,3
	B98 Z	8 604	6 852	79,6	131	1,9	6 721	98,1
	Veränderung	+ 7	+ 161	+ 1,8	+ 84	+ 1,2	+ 77	- 1,2
Lübeck	L96	168 838	112 040	66,4	1 223	1,1	110 817	98,9
	B94 E	171 209	132 575	77,4	2 123	1,6	130 452	98,4
	B98 E	166 634	130 770	78,5	2 266	1,7	128 504	98,3
	Veränderung	- 4 575	- 1 805	+ 1,0	+ 143	+ 0,1	- 1 948	- 0,1
	B94 Z	171 209	132 575	77,4	1 671	1,3	130 904	98,7
	B98 Z	166 634	130 770	78,5	2 340	1,8	128 430	98,2
	Veränderung	- 4 575	- 1 805	+ 1,0	+ 669	+ 0,5	- 2 474	- 0,5

Noch: 4. Ergebnisse ausgewählter Gemeinden

noch: 4.1 Wahlberechtigte, Wählerinnen und Wähler, ungültige und gültige Stimmen

Gemeinde	Wahl	Wahl- berechtigte	Wählerinnen und Wähler	Wahl- beteiligung	Ungültige Stimmen		Gültige Stimmen	
		Anzahl		%	Anzahl	%	Anzahl	%
Malente	L96	8 448	6 309	74,7	67	1,1	6 242	98,9
	B94 E	8 473	6 904	81,5	76	1,1	6 828	98,9
	B98 E	8 509	7 032	82,6	163	2,3	6 869	97,7
	Veränderung	+ 36	+ 128	+ 1,2	+ 87	+ 1,2	+ 41	- 1,2
	B94 Z	8 473	6 904	81,5	71	1,0	6 833	99,0
	B98 Z	8 509	7 032	82,6	107	1,5	6 925	98,5
	Veränderung	+ 36	+ 128	+ 1,2	+ 36	+ 0,5	+ 92	- 0,5
Mölln	L96	14 372	9 959	69,3	97	1,0	9 862	99,0
	B94 E	14 268	11 262	78,9	123	1,1	11 139	98,9
	B98 E	14 672	11 701	79,8	146	1,2	11 555	98,8
	Veränderung	+ 404	+ 439	+ 0,8	+ 23	+ 0,2	+ 416	- 0,2
	B94 Z	14 268	11 262	78,9	122	1,1	11 140	98,9
	B98 Z	14 672	11 701	79,8	165	1,4	11 536	98,6
	Veränderung	+ 404	+ 439	+ 0,8	+ 43	+ 0,3	+ 396	- 0,3
Neumünster	L96	63 791	42 101	66,0	462	1,1	41 639	98,9
	B94 E	64 327	48 484	75,4	749	1,5	47 735	98,5
	B98 E	62 826	48 506	77,2	998	2,1	47 508	97,9
	Veränderung	- 1 501	+ 22	+ 1,8	+ 249	+ 0,5	- 227	- 0,5
	B94 Z	64 327	48 484	75,4	577	1,2	47 907	98,8
	B98 Z	62 826	48 506	77,2	837	1,7	47 669	98,3
	Veränderung	- 1 501	+ 22	+ 1,8	+ 260	+ 0,5	- 238	- 0,5
Neustadt in Holstein	L96	11 627	8 097	69,6	86	1,1	8 011	98,9
	B94 E	11 645	9 017	77,4	92	1,0	8 925	99,0
	B98 E	11 412	9 531	83,5	221	2,3	9 310	97,7
	Veränderung	- 233	+ 514	+ 6,1	+ 129	+ 1,3	+ 385	- 1,3
	B94 Z	11 645	9 017	77,4	79	0,9	8 938	99,1
	B98 Z	11 412	9 531	83,5	144	1,5	9 387	98,5
	Veränderung	- 233	+ 514	+ 6,1	+ 65	+ 0,6	+ 449	- 0,6
Norderstedt	L96	54 818	37 432	68,3	364	1,0	37 068	99,0
	B94 E	55 362	45 919	82,9	541	1,2	45 378	98,8
	B98 E	55 757	46 801	83,9	461	1,0	46 340	99,0
	Veränderung	+ 395	+ 882	+ 1,0	- 80	- 0,2	+ 962	+ 0,2
	B94 Z	55 362	45 919	82,9	311	0,7	45 608	99,3
	B98 Z	55 757	46 801	83,9	397	0,8	46 404	99,2
	Veränderung	+ 395	+ 882	+ 1,0	+ 86	+ 0,2	+ 796	- 0,2
Oldenburg in Holstein	L96	7 836	5 674	72,4	59	1,0	5 615	99,0
	B94 E	7 791	6 294	80,8	74	1,2	6 220	98,8
	B98 E	7 856	6 443	82,0	117	1,8	6 326	98,2
	Veränderung	+ 65	+ 149	+ 1,2	+ 43	+ 0,6	+ 106	- 0,6
	B94 Z	7 791	6 294	80,8	69	1,1	6 225	98,9
	B98 Z	7 856	6 443	82,0	97	1,5	6 346	98,5
	Veränderung	+ 65	+ 149	+ 1,2	+ 28	+ 0,4	+ 121	- 0,4

Noch: 4. Ergebnisse ausgewählter Gemeinden

noch: 4.1 Wahlberechtigte, Wählerinnen und Wähler, ungültige und gültige Stimmen

Gemeinde	Wahl	Wahl- berechtigte	Wählerinnen und Wähler	Wahl- beteiligung	Ungültige Stimmen		Gültige Stimmen	
		Anzahl		%	Anzahl	%	Anzahl	%
Pinneberg	L96	29 050	20 136	69,3	178	0,9	19 958	99,1
	B94 E	29 361	24 194	82,4	258	1,1	23 936	98,9
	B98 E	29 078	24 185	83,2	404	1,7	23 781	98,3
	Veränderung	- 283	- 9	+ 0,8	+ 146	+ 0,6	- 155	- 0,6
	B94 Z	29 361	24 194	82,4	165	0,7	24 029	99,3
	B98 Z	29 078	24 185	83,2	252	1,0	23 933	99,0
	Veränderung	- 283	- 9	+ 0,8	+ 87	+ 0,4	- 96	- 0,4
Plön	L96	7 740	5 680	73,4	45	0,8	5 635	99,2
	B94 E	8 273	6 614	79,9	80	1,2	6 534	98,8
	B98 E	7 492	6 255	83,5	93	1,5	6 162	98,5
	Veränderung	- 781	- 359	+ 3,5	+ 13	+ 0,3	- 372	- 0,3
	B94 Z	8 273	6 614	79,9	64	1,0	6 550	99,0
	B98 Z	7 492	6 255	83,5	72	1,2	6 183	98,8
	Veränderung	- 781	- 359	+ 3,5	+ 8	+ 0,2	- 367	- 0,2
Preetz	L96	12 207	9 321	76,4	89	1,0	9 232	99,0
	B94 E	12 249	10 167	83,0	149	1,5	10 018	98,5
	B98 E	12 205	10 186	83,5	153	1,5	10 033	98,5
	Veränderung	- 44	+ 19	+ 0,5	+ 4	+ 0,0	+ 15	- 0,0
	B94 Z	12 249	10 167	83,0	103	1,0	10 064	99,0
	B98 Z	12 205	10 186	83,5	113	1,1	10 073	98,9
	Veränderung	- 44	+ 19	+ 0,5	+ 10	+ 0,1	+ 9	- 0,1
Quickborn	L96	14 832	10 353	69,8	105	1,0	10 248	99,0
	B94 E	14 972	12 438	83,1	133	1,1	12 305	98,9
	B98 E	14 987	12 576	83,9	154	1,2	12 422	98,8
	Veränderung	+ 15	+ 138	+ 0,8	+ 21	+ 0,2	+ 117	- 0,2
	B94 Z	14 972	12 438	83,1	96	0,8	12 342	99,2
	B98 Z	14 987	12 576	83,9	100	0,8	12 476	99,2
	Veränderung	+ 15	+ 138	+ 0,8	+ 4	+ 0,0	+ 134	- 0,0
Ratekau	L96	11 368	8 250	72,6	103	1,2	8 147	98,8
	B94 E	11 404	9 282	81,4	104	1,1	9 178	98,9
	B98 E	11 593	9 663	83,4	210	2,2	9 453	97,8
	Veränderung	+ 189	+ 381	+ 2,0	+ 106	+ 1,1	+ 275	- 1,1
	B94 Z	11 404	9 282	81,4	102	1,1	9 180	98,9
	B98 Z	11 593	9 663	83,4	144	1,5	9 519	98,5
	Veränderung	+ 189	+ 381	+ 2,0	+ 42	+ 0,4	+ 339	- 0,4
Ratzeburg	L96	10 501	7 373	70,2	73	1,0	7 300	99,0
	B94 E	10 343	8 251	79,8	86	1,0	8 165	99,0
	B98 E	10 650	8 691	81,6	140	1,6	8 551	98,4
	Veränderung	+ 307	+ 440	+ 1,8	+ 54	+ 0,6	+ 386	- 0,6
	B94 Z	10 343	8 251	79,8	77	0,9	8 174	99,1
	B98 Z	10 650	8 691	81,6	162	1,9	8 529	98,1
	Veränderung	+ 307	+ 440	+ 1,8	+ 85	+ 0,9	+ 355	- 0,9

Noch: 4. Ergebnisse ausgewählter Gemeinden

noch: 4.1 Wahlberechtigte, Wählerinnen und Wähler, ungültige und gültige Stimmen

Gemeinde	Wahl	Wahl- berechtigte	Wählerinnen und Wähler	Wahl- beteiligung	Ungültige Stimmen		Gültige Stimmen	
		Anzahl		%	Anzahl	%	Anzahl	%
Reinbek	L96	19 617	14 435	73,6	129	0,9	14 306	99,1
	B94 E	19 921	17 184	86,3	145	0,8	17 039	99,2
	B98 E	19 311	17 390	90,1	156	0,9	17 234	99,1
	Veränderung	- 610	+ 206	+ 3,8	+ 11	+ 0,1	+ 195	- 0,1
	B94 Z	19 921	17 184	86,3	103	0,6	17 081	99,4
	B98 Z	19 311	17 390	90,1	169	1,0	17 221	99,0
	Veränderung	- 610	+ 206	+ 3,8	+ 66	+ 0,4	+ 140	- 0,4
Rellingen	L96	10 808	8 189	75,8	77	0,9	8 112	99,1
	B94 E	10 928	9 568	87,6	72	0,8	9 496	99,2
	B98 E	10 813	9 494	87,8	131	1,4	9 363	98,6
	Veränderung	- 115	- 74	+ 0,2	+ 59	+ 0,6	- 133	- 0,6
	B94 Z	10 928	9 568	87,6	54	0,6	9 514	99,4
	B98 Z	10 813	9 494	87,8	75	0,8	9 419	99,2
	Veränderung	- 115	- 74	+ 0,2	+ 21	+ 0,2	- 95	- 0,2
Rendsburg	L96	23 549	15 653	66,5	127	0,8	15 526	99,2
	B94 E	24 005	18 282	76,2	193	1,1	18 089	98,9
	B98 E	22 828	17 550	76,9	298	1,7	17 252	98,3
	Veränderung	- 1 177	- 732	+ 0,7	+ 105	+ 0,6	- 837	- 0,6
	B94 Z	24 005	18 282	76,2	198	1,1	18 084	98,9
	B98 Z	22 828	17 550	76,9	310	1,8	17 240	98,2
	Veränderung	- 1 177	- 732	+ 0,7	+ 112	+ 0,7	- 844	- 0,7
Scharbeutz	L96	8 504	5 994	70,5	61	1,0	5 933	99,0
	B94 E	8 443	6 683	79,2	65	1,0	6 618	99,0
	B98 E	8 737	7 092	81,2	135	1,9	6 957	98,1
	Veränderung	+ 294	+ 409	+ 2,0	+ 70	+ 0,9	+ 339	- 0,9
	B94 Z	8 443	6 683	79,2	64	1,0	6 619	99,0
	B98 Z	8 737	7 092	81,2	80	1,1	7 012	98,9
	Veränderung	+ 294	+ 409	+ 2,0	+ 16	+ 0,2	+ 393	- 0,2
Schenefeld	L96	12 591	8 259	65,6	68	0,8	8 191	99,2
	B94 E	12 484	10 536	84,4	87	0,8	10 449	99,2
	B98 E	13 430	11 480	85,5	160	1,4	11 320	98,6
	Veränderung	+ 946	+ 944	+ 1,1	+ 73	+ 0,6	+ 871	- 0,6
	B94 Z	12 484	10 536	84,4	57	0,5	10 479	99,5
	B98 Z	13 430	11 480	85,5	75	0,7	11 405	99,3
	Veränderung	+ 946	+ 944	+ 1,1	+ 18	+ 0,1	+ 926	- 0,1
Schleswig	L96	20 763	14 571	70,2	97	0,7	14 474	99,3
	B94 E	21 151	16 321	77,2	115	0,7	16 206	99,3
	B98 E	20 241	15 715	77,6	163	1,0	15 552	99,0
	Veränderung	- 910	- 606	+ 0,5	+ 48	+ 0,3	- 654	- 0,3
	B94 Z	21 151	16 321	77,2	106	0,6	16 215	99,4
	B98 Z	20 241	15 715	77,6	179	1,1	15 536	98,9
	Veränderung	- 910	- 606	+ 0,5	+ 73	+ 0,5	- 679	- 0,5

Noch: 4. Ergebnisse ausgewählter Gemeinden

noch: 4.1 Wahlberechtigte, Wählerinnen und Wähler, ungültige und gültige Stimmen

Gemeinde	Wahl	Wahl- berechtigte	Wählerinnen und Wähler	Wahl- beteiligung	Ungültige Stimmen		Gültige Stimmen	
		Anzahl		%	Anzahl	%	Anzahl	%
Schwarzenbek	L96	9 301	6 434	69,2	68	1,1	6 366	98,9
	B94 E	8 927	7 203	80,7	59	0,8	7 144	99,2
	B98 E	9 870	8 198	83,1	76	0,9	8 122	99,1
	Veränderung	+ 943	+ 995	+ 2,4	+ 17	+ 0,1	+ 978	- 0,1
	B94 Z	8 927	7 203	80,7	44	0,6	7 159	99,4
	B98 Z	9 870	8 198	83,1	92	1,1	8 106	98,9
	Veränderung	+ 943	+ 995	+ 2,4	+ 48	+ 0,5	+ 947	- 0,5
Stockelsdorf	L96	12 548	9 425	75,1	84	0,9	9 341	99,1
	B94 E	12 461	10 532	84,5	93	0,9	10 439	99,1
	B98 E	12 574	10 874	86,5	220	2,0	10 654	98,0
	Veränderung	+ 113	+ 342	+ 2,0	+ 127	+ 1,1	+ 215	- 1,1
	B94 Z	12 461	10 532	84,5	91	0,9	10 441	99,1
	B98 Z	12 574	10 874	86,5	144	1,3	10 730	98,7
	Veränderung	+ 113	+ 342	+ 2,0	+ 53	+ 0,5	+ 289	- 0,5
Tornesch	L96	8 930	6 777	75,9	64	0,9	6 713	99,1
	B94 E	8 902	7 670	86,2	81	1,1	7 589	98,9
	B98 E	9 158	7 864	85,9	100	1,3	7 764	98,7
	Veränderung	+ 256	+ 194	- 0,3	+ 19	+ 0,2	+ 175	- 0,2
	B94 Z	8 902	7 670	86,2	61	0,8	7 609	99,2
	B98 Z	9 158	7 864	85,9	72	0,9	7 792	99,1
	Veränderung	+ 256	+ 194	- 0,3	+ 11	+ 0,1	+ 183	- 0,1
Uetersen	L96	13 644	9 549	70,0	143	1,5	9 406	98,5
	B94 E	13 651	11 107	81,4	163	1,5	10 944	98,5
	B98 E	13 497	11 175	82,8	261	2,3	10 914	97,7
	Veränderung	- 154	+ 68	+ 1,4	+ 98	+ 0,9	- 30	- 0,9
	B94 Z	13 651	11 107	81,4	112	1,0	10 995	99,0
	B98 Z	13 497	11 175	82,8	177	1,6	10 998	98,4
	Veränderung	- 154	+ 68	+ 1,4	+ 65	+ 0,6	+ 3	- 0,6
Wedel	L96	24 568	16 853	68,6	152	0,9	16 701	99,1
	B94 E	24 730	20 662	83,6	183	0,9	20 479	99,1
	B98 E	24 741	20 720	83,7	323	1,6	20 397	98,4
	Veränderung	+ 11	+ 58	+ 0,2	+ 140	+ 0,7	- 82	- 0,7
	B94 Z	24 730	20 662	83,6	126	0,6	20 536	99,4
	B98 Z	24 741	20 720	83,7	165	0,8	20 555	99,2
	Veränderung	+ 11	+ 58	+ 0,2	+ 39	+ 0,2	+ 19	- 0,2

Noch: 4. Ergebnisse ausgewählter Gemeinden

4.2 Verteilung der gültigen Stimmen

– Anzahl –

Gemeinde	Wahl	Von den gültigen Stimmen entfallen auf							
		CDU	SPD	GRÜNE	F.D.P.	PDS	GRAUE	REP	Andere
Ahrensburg	L96	6 220	6 418	1 737	1 090	–	–	–	1 015
	B94 E	9 099	7 761	1 647	728	–	–	254	–
	B98 E	8 516	9 583	764	520	156	93	112	185
	Veränderung	- 583	+ 1 822	- 883	- 208	+ 156	+ 93	- 142	+ 185
	B94 Z	8 012	6 736	2 160	1 921	218	136	226	102
	B98 Z	7 333	8 324	1 672	1 715	280	76	71	450
	Veränderung	- 679	+ 1 588	- 488	- 206	+ 62	- 60	- 155	+ 348
Altenholz	L96	2 247	2 284	350	574	–	–	–	615
	B94 E	3 082	2 638	393	243	–	–	54	44
	B98 E	2 953	3 083	171	315	72	18	–	122
	Veränderung	- 129	+ 445	- 222	+ 72	+ 72	+ 18	- 54	+ 78
	B94 Z	2 644	2 340	550	765	66	16	57	39
	B98 Z	2 408	2 814	401	814	99	24	8	154
	Veränderung	- 236	+ 474	- 149	+ 49	+ 33	+ 8	- 49	+ 115
Bad Bramstedt	L96	2 169	1 850	485	563	–	–	–	388
	B94 E	3 155	2 128	452	332	–	–	–	45
	B98 E	3 146	2 909	261	295	89	21	59	40
	Veränderung	- 9	+ 781	- 191	- 37	+ 89	+ 21	+ 59	- 5
	B94 Z	2 784	1 991	489	710	57	25	46	38
	B98 Z	2 571	2 607	448	824	133	9	21	187
	Veränderung	- 213	+ 616	- 41	+ 114	+ 76	- 16	- 25	+ 149
Bad Oldesloe	L96	4 673	4 768	990	749	–	–	–	1 033
	B94 E	6 297	5 566	911	415	–	–	–	436
	B98 E	6 042	6 977	400	303	152	35	142	96
	Veränderung	- 255	+ 1 411	- 511	- 112	+ 152	+ 35	+ 142	- 340
	B94 Z	5 726	5 307	1 036	975	158	58	150	259
	B98 Z	5 202	6 400	876	1 003	198	21	64	375
	Veränderung	- 524	+ 1 093	- 160	+ 28	+ 40	- 37	- 86	+ 116
Bad Schwartau	L96	4 756	4 590	928	833	–	–	–	968
	B94 E	6 696	5 372	828	357	–	–	148	55
	B98 E	6 218	6 504	506	451	–	–	–	143
	Veränderung	- 478	+ 1 132	- 322	+ 94	–	–	- 148	+ 88
	B94 Z	5 850	5 111	948	1 173	105	51	145	78
	B98 Z	5 100	6 116	767	1 199	163	36	59	461
	Veränderung	- 750	+ 1 005	- 181	+ 26	+ 58	- 15	- 86	+ 383
Bad Segeberg	L96	3 702	3 153	767	636	–	–	–	610
	B94 E	5 183	3 627	739	416	–	–	–	84
	B98 E	5 032	4 481	376	363	100	28	86	20
	Veränderung	- 151	+ 854	- 363	- 53	+ 100	+ 28	+ 86	- 64
	B94 Z	4 700	3 571	818	761	80	42	86	45
	B98 Z	4 332	4 235	629	886	118	18	51	234
	Veränderung	- 368	+ 664	- 189	+ 125	+ 38	- 24	- 35	+ 189

Noch: 4. Ergebnisse ausgewählter Gemeinden

noch: 4.2 Verteilung der gültigen Stimmen

– Anzahl –

Gemeinde		Von den gültigen Stimmen entfallen auf							
Wahl		CDU	SPD	GRÜNE	F.D.P.	PDS	GRAUE	REP	Andere
Bargteheide	L96	2 446	2 763	693	419	–	–	–	452
	B94 E	3 425	3 323	706	247	–	–	–	84
	B98 E	3 280	4 297	330	210	102	27	81	30
	Veränderung	- 145	+ 974	- 376	- 37	+ 102	+ 27	+ 81	- 54
	B94 Z	3 043	3 029	814	674	98	33	89	54
	B98 Z	2 799	3 803	716	677	131	20	42	196
	Veränderung	- 244	+ 774	- 98	+ 3	+ 33	- 13	- 47	+ 142
Barsbüttel	L96	2 378	2 362	612	281	–	–	–	360
	B94 E	3 603	2 705	605	245	–	–	116	–
	B98 E	–	–	–	–	–	–	–	–
	Veränderung	–	–	–	–	–	–	–	–
	B94 Z	3 315	2 449	667	596	88	50	89	40
	B98 Z	–	–	–	–	–	–	–	–
	Veränderung	–	–	–	–	–	–	–	–
Brunsbüttel	L96	2 615	3 287	432	413	–	–	–	477
	B94 E	3 618	3 759	472	229	–	–	77	24
	B98 E	3 368	4 468	202	219	106	–	–	–
	Veränderung	- 250	+ 709	- 270	- 10	+ 106	–	- 77	- 24
	B94 Z	3 209	3 624	517	621	58	45	70	41
	B98 Z	2 911	4 190	337	527	114	22	28	241
	Veränderung	- 298	+ 566	- 180	- 94	+ 56	- 23	- 42	+ 200
Büdelsdorf	L96	1 999	3 106	344	368	–	–	–	614
	B94 E	2 858	3 596	387	152	–	–	76	47
	B98 E	2 580	3 931	168	177	53	31	–	87
	Veränderung	- 278	+ 335	- 219	+ 25	+ 53	+ 31	- 76	+ 40
	B94 Z	2 503	3 461	411	526	59	43	83	40
	B98 Z	2 252	3 729	283	463	82	20	11	188
	Veränderung	- 251	+ 268	- 128	- 63	+ 23	- 23	- 72	+ 148
Eckernförde	L96	4 323	5 114	891	659	–	–	–	1 681
	B94 E	6 152	6 626	793	422	–	–	127	109
	B98 E	5 520	7 511	484	424	145	90	–	218
	Veränderung	- 632	+ 885	- 309	+ 2	+ 145	+ 90	- 127	+ 109
	B94 Z	5 526	6 071	1 141	1 074	141	86	121	85
	B98 Z	4 868	6 806	894	1 094	210	69	49	397
	Veränderung	- 658	+ 735	- 247	+ 20	+ 69	- 17	- 72	+ 312
Elmshorn	L96	7 910	10 927	2 425	1 322	–	–	–	1 573
	B94 E	10 840	13 473	2 363	964	–	–	378	125
	B98 E	10 213	15 495	1 202	763	414	–	–	218
	Veränderung	- 627	+ 2 022	- 1 161	- 201	+ 414	–	- 378	+ 93
	B94 Z	10 161	12 429	2 666	1 979	408	165	345	117
	B98 Z	8 928	14 302	1 936	1 851	513	85	68	778
	Veränderung	- 1 233	+ 1 873	- 730	- 128	+ 105	- 80	- 277	+ 661

Noch: 4. Ergebnisse ausgewählter Gemeinden

noch: 4.2 Verteilung der gültigen Stimmen

– Anzahl –

Gemeinde	Wahl	Von den gültigen Stimmen entfallen auf							
		CDU	SPD	GRÜNE	F.D.P.	PDS	GRAUE	REP	Andere
Eutin	L96	4 187	3 833	835	605	–	–	–	565
	B94 E	5 345	4 562	774	275	–	–	100	30
	B98 E	4 938	5 209	521	262	–	–	–	40
	Veränderung	- 407	+ 647	- 253	- 13	–	–	- 100	+ 10
	B94 Z	4 887	4 202	915	810	96	48	96	57
	B98 Z	4 188	4 870	673	784	140	21	27	344
	Veränderung	- 699	+ 668	- 242	- 26	+ 44	- 27	- 69	+ 287
Flensburg	L96	12 903	15 008	3 450	1 642	–	–	–	11 451
	B94 E	20 382	25 927	3 509	1 013	–	–	500	496
	B98 E	17 851	27 633	2 000	861	636	245	530	120
	Veränderung	- 2 531	+ 1 706	- 1 509	- 152	+ 636	+ 245	+ 30	- 376
	B94 Z	17 837	24 172	4 651	3 404	700	298	499	262
	B98 Z	14 535	25 484	3 814	3 181	912	205	193	1 527
	Veränderung	- 3 302	+ 1 312	- 837	- 223	+ 212	- 93	- 306	+ 1 265
Geesthacht	L96	4 333	5 829	1 474	685	–	–	–	1 393
	B94 E	6 923	7 651	1 438	439	–	–	333	–
	B98 E	6 305	9 529	658	353	249	71	234	390
	Veränderung	- 618	+ 1 878	- 780	- 86	+ 249	+ 71	- 99	+ 390
	B94 Z	6 491	7 116	1 515	1 008	228	122	265	82
	B98 Z	5 566	8 890	1 135	1 086	313	67	137	557
	Veränderung	- 925	+ 1 774	- 380	+ 78	+ 85	- 55	- 128	+ 475
Glinde	L96	2 704	3 519	854	416	–	–	–	737
	B94 E	4 300	4 242	912	321	–	–	193	–
	B98 E	3 803	5 413	412	290	124	68	122	103
	Veränderung	- 497	+ 1 171	- 500	- 31	+ 124	+ 68	- 71	+ 103
	B94 Z	3 966	3 936	887	773	129	94	160	44
	B98 Z	3 251	5 000	625	841	164	57	62	312
	Veränderung	- 715	+ 1 064	- 262	+ 68	+ 35	- 37	- 98	+ 268
Glückstadt	L96	2 039	2 912	548	286	–	–	–	428
	B94 E	2 797	3 590	462	159	–	–	90	40
	B98 E	2 679	4 015	255	155	89	–	–	–
	Veränderung	- 118	+ 425	- 207	- 4	+ 89	–	- 90	- 40
	B94 Z	2 562	3 371	534	453	78	46	76	23
	B98 Z	2 225	3 666	439	532	119	10	9	213
	Veränderung	- 337	+ 295	- 95	+ 79	+ 41	- 36	- 67	+ 190
Gröde	L96	6	4	–	–	–	–	–	2
	B94 E	8	2	–	–	–	–	–	–
	B98 E	5	3	1	–	–	–	–	–
	Veränderung	- 3	+ 1	+ 1	–	–	–	–	–
	B94 Z	5	4	–	1	–	–	–	–
	B98 Z	2	6	1	–	–	–	–	–
	Veränderung	- 3	+ 2	+ 1	- 1	–	–	–	–

Noch: 4. Ergebnisse ausgewählter Gemeinden

noch: 4.2 Verteilung der gültigen Stimmen

– Anzahl –

Gemeinde		Von den gültigen Stimmen entfallen auf							
Wahl		CDU	SPD	GRÜNE	F.D.P.	PDS	GRAUE	REP	Andere
Halstenbek	L96	3 391	3 400	1 005	583	–	–	–	538
	B94 E	5 044	3 900	1 151	387	–	–	126	22
	B98 E	4 655	4 673	656	341	91	–	–	63
	Veränderung	- 389	+ 773	- 495	- 46	+ 91	–	- 126	+ 41
	B94 Z	4 641	3 513	1 144	1 026	128	63	108	37
	B98 Z	3 900	4 403	845	988	136	25	24	224
	Veränderung	- 741	+ 890	- 299	- 38	+ 8	- 38	- 84	+ 187
Harrislee	L96	1 704	1 976	291	186	–	–	–	1 792
	B94 E	2 600	3 365	345	121	–	–	55	63
	B98 E	2 540	3 822	179	126	63	22	46	14
	Veränderung	- 60	+ 457	- 166	+ 5	+ 63	+ 22	- 9	- 49
	B94 Z	2 324	3 223	432	398	61	25	56	38
	B98 Z	2 136	3 654	323	399	80	23	21	171
	Veränderung	- 188	+ 431	- 109	+ 1	+ 19	- 2	- 35	+ 133
Heide	L96	4 539	4 487	655	660	–	–	–	809
	B94 E	6 224	5 421	800	378	–	–	145	69
	B98 E	5 551	5 998	390	403	138	99	–	–
	Veränderung	- 673	+ 577	- 410	+ 25	+ 138	+ 99	- 145	- 69
	B94 Z	5 780	5 187	816	888	96	77	139	56
	B98 Z	4 878	5 644	596	928	163	39	19	375
	Veränderung	- 902	+ 457	- 220	+ 40	+ 67	- 38	- 120	+ 319
Henstedt-Ulzburg	L96	4 772	4 823	1 167	808	–	–	–	940
	B94 E	7 096	5 417	1 285	576	–	–	–	130
	B98 E	6 642	7 300	641	504	192	56	147	24
	Veränderung	- 454	+ 1 883	- 644	- 72	+ 192	+ 56	+ 147	- 106
	B94 Z	6 224	5 231	1 262	1 345	185	93	148	78
	B98 Z	5 465	6 950	908	1 470	274	41	65	364
	Veränderung	- 759	+ 1 719	- 354	+ 125	+ 89	- 52	- 83	+ 286
Husum	L96	3 808	4 754	767	665	–	–	–	1 686
	B94 E	5 572	6 159	930	379	–	–	121	61
	B98 E	5 208	6 859	553	365	172	85	–	–
	Veränderung	- 364	+ 700	- 377	- 14	+ 172	+ 85	- 121	- 61
	B94 Z	4 969	5 830	1 029	1 053	125	69	105	44
	B98 Z	4 404	6 388	850	966	184	60	29	370
	Veränderung	- 565	+ 558	- 179	- 87	+ 59	- 9	- 76	+ 326
Itzehoe	L96	6 678	7 393	1 429	938	–	–	–	1 123
	B94 E	9 340	9 147	1 430	493	–	–	259	54
	B98 E	8 791	10 318	750	461	282	–	–	–
	Veränderung	- 549	+ 1 171	- 680	- 32	+ 282	–	- 259	- 54
	B94 Z	8 308	8 710	1 651	1 496	189	89	235	79
	B98 Z	7 205	9 653	1 234	1 541	281	56	52	589
	Veränderung	- 1 103	+ 943	- 417	+ 45	+ 92	- 33	- 183	+ 510

Noch: 4. Ergebnisse ausgewählter Gemeinden

noch: 4.2 Verteilung der gültigen Stimmen

– Anzahl –

Gemeinde	Wahl	Von den gültigen Stimmen entfallen auf							
		CDU	SPD	GRÜNE	F.D.P.	PDS	GRAUE	REP	Andere
Kaltenkirchen	L96	2 917	3 243	690	526	–	–	–	621
	B94 E	4 167	3 586	792	395	–	–	–	63
	B98 E	4 113	5 024	387	314	179	30	130	17
	Veränderung	- 54	+ 1 438	- 405	- 81	+ 179	+ 30	+ 130	- 46
	B94 Z	3 755	3 468	725	756	134	48	102	41
	B98 Z	3 514	4 672	596	837	207	26	72	269
	Veränderung	- 241	+ 1 204	- 129	+ 81	+ 73	- 22	- 30	+ 228
Kappeln	L96	1 902	2 193	276	229	–	–	–	627
	B94 E	2 696	2 691	254	127	–	–	54	50
	B98 E	2 680	3 052	116	112	62	37	51	9
	Veränderung	- 16	+ 361	- 138	- 15	+ 62	+ 37	- 3	- 41
	B94 Z	2 455	2 596	353	327	40	25	50	33
	B98 Z	2 269	2 926	253	402	75	22	22	146
	Veränderung	- 186	+ 330	- 100	+ 75	+ 35	- 3	- 28	+ 113
Kiel	L96	39 542	58 523	15 245	7 511	–	–	–	10 429
	B94 E	51 525	78 002	12 303	4 197	–	–	1 675	219
	B98 E	46 223	78 743	8 641	5 125	2 454	639	1 495	165
	Veränderung	- 5 302	+ 741	- 3 662	+ 928	+ 2 454	+ 639	- 180	- 54
	B94 Z	49 244	66 012	17 715	9 166	2 952	662	1 631	897
	B98 Z	40 289	70 644	14 690	9 798	3 452	481	708	3 465
	Veränderung	- 8 955	+ 4 632	- 3 025	+ 632	+ 500	- 181	- 923	+ 2 568
Kronshagen	L96	3 341	2 631	676	698	–	–	–	593
	B94 E	4 460	3 234	676	273	–	–	66	56
	B98 E	4 089	3 754	328	254	81	48	–	75
	Veränderung	- 371	+ 520	- 348	- 19	+ 81	+ 48	- 66	+ 19
	B94 Z	3 962	2 843	945	777	99	30	71	55
	B98 Z	3 434	3 319	678	864	136	29	22	167
	Veränderung	- 528	+ 476	- 267	+ 87	+ 37	- 1	- 49	+ 112
Lauenburg/Elbe	L96	1 878	2 481	431	224	–	–	–	571
	B94 E	2 820	3 051	385	243	–	–	143	–
	B98 E	2 463	3 668	154	165	106	12	123	74
	Veränderung	- 357	+ 617	- 231	- 78	+ 106	+ 12	- 20	+ 74
	B94 Z	2 621	2 921	445	394	71	40	131	21
	B98 Z	2 136	3 377	323	438	123	19	88	217
	Veränderung	- 485	+ 456	- 122	+ 44	+ 52	- 21	- 43	+ 196
Lübeck	L96	38 107	47 069	10 426	5 833	–	–	–	9 382
	B94 E	55 414	59 552	10 178	3 775	–	–	–	1 533
	B98 E	47 894	66 003	6 143	3 598	1 746	–	1 573	1 547
	Veränderung	- 7 520	+ 6 451	- 4 035	- 177	+ 1 746	–	+ 1 573	+ 14
	B94 Z	51 048	56 323	11 174	7 449	1 811	640	1 683	776
	B98 Z	41 877	61 788	9 574	8 070	2 341	324	913	3 543
	Veränderung	- 9 171	+ 5 465	- 1 600	+ 621	+ 530	- 316	- 770	+ 2 767

Noch: 4. Ergebnisse ausgewählter Gemeinden

noch: 4.2 Verteilung der gültigen Stimmen

– Anzahl –

Gemeinde	Wahl	Von den gültigen Stimmen entfallen auf							
		CDU	SPD	GRÜNE	F.D.P.	PDS	GRAUE	REP	Andere
Malente	L96	2 726	2 260	384	418	–	–	–	454
	B94 E	3 533	2 544	424	242	–	–	63	22
	B98 E	3 342	3 015	252	229	–	–	–	31
	Veränderung	- 191	+ 471	- 172	- 13	–	–	- 63	+ 9
	B94 Z	3 136	2 401	465	646	58	28	63	36
	B98 Z	2 834	2 788	351	622	66	22	20	222
	Veränderung	- 302	+ 387	- 114	- 24	+ 8	- 6	- 43	+ 186
Mölln	L96	3 974	3 757	694	609	–	–	–	828
	B94 E	5 366	4 501	727	314	–	–	231	–
	B98 E	4 965	5 453	342	288	119	70	136	182
	Veränderung	- 401	+ 952	- 385	- 26	+ 119	+ 70	- 95	+ 182
	B94 Z	4 918	4 190	779	817	130	57	194	55
	B98 Z	4 326	5 035	585	846	162	52	90	440
	Veränderung	- 592	+ 845	- 194	+ 29	+ 32	- 5	- 104	+ 385
Neumünster	L96	14 235	19 321	2 825	2 029	–	–	–	3 229
	B94 E	20 064	22 740	2 921	1 339	–	–	671	–
	B98 E	16 923	26 330	1 604	1 163	–	–	660	828
	Veränderung	- 3 141	+ 3 590	- 1 317	- 176	–	–	- 11	+ 828
	B94 Z	18 623	21 835	2 902	2 926	528	230	584	279
	B98 Z	15 116	24 888	2 327	2 786	764	112	190	1 486
	Veränderung	- 3 507	+ 3 053	- 575	- 140	+ 236	- 118	- 394	+ 1 207
Neustadt in Holstein	L96	3 219	3 194	531	417	–	–	–	650
	B94 E	4 427	3 627	490	229	–	–	125	27
	B98 E	4 231	4 433	332	254	–	–	–	60
	Veränderung	- 196	+ 806	- 158	+ 25	–	–	- 125	+ 33
	B94 Z	4 061	3 428	569	574	92	56	116	42
	B98 Z	3 576	4 178	477	676	126	32	27	295
	Veränderung	- 485	+ 750	- 92	+ 102	+ 34	- 24	- 89	+ 253
Norderstedt	L96	13 523	15 640	3 088	2 249	–	–	–	2 568
	B94 E	20 903	18 554	3 973	1 578	–	–	–	370
	B98 E	18 964	23 223	1 578	1 211	613	202	445	104
	Veränderung	- 1 939	+ 4 669	- 2 395	- 367	+ 613	+ 202	+ 445	- 266
	B94 Z	18 593	17 567	3 865	3 796	624	388	560	215
	B98 Z	15 732	21 923	2 712	3 894	750	162	210	1 021
	Veränderung	- 2 861	+ 4 356	- 1 153	+ 98	+ 126	- 226	- 350	+ 806
Oldenburg in Holstein	L96	2 262	2 378	354	316	–	–	–	305
	B94 E	2 934	2 754	288	164	–	–	60	20
	B98 E	2 881	3 126	156	127	–	–	–	36
	Veränderung	- 53	+ 372	- 132	- 37	–	–	- 60	+ 16
	B94 Z	2 699	2 651	343	356	56	20	67	33
	B98 Z	2 369	3 023	285	409	77	18	11	154
	Veränderung	- 330	+ 372	- 58	+ 53	+ 21	- 2	- 56	+ 121

Noch: 4. Ergebnisse ausgewählter Gemeinden

noch: 4.2 Verteilung der gültigen Stimmen

– Anzahl –

Gemeinde	Wahl	Von den gültigen Stimmen entfallen auf							
		CDU	SPD	GRÜNE	F.D.P.	PDS	GRAUE	REP	Andere
Pinneberg	L96	6 752	8 465	1 974	1 239	–	–	–	1 528
	B94 E	10 471	10 198	2 005	837	–	–	343	82
	B98 E	9 792	11 464	1 162	834	337	–	–	192
	Veränderung	- 679	+ 1 266	- 843	- 3	+ 337	–	- 343	+ 110
	B94 Z	9 636	9 219	2 236	2 051	316	173	295	103
	B98 Z	8 210	10 823	1 627	2 017	372	109	64	711
	Veränderung	- 1 426	+ 1 604	- 609	- 34	+ 56	- 64	- 231	+ 608
Plön	L96	2 552	1 899	399	377	–	–	–	408
	B94 E	3 337	2 405	494	214	–	–	84	–
	B98 E	2 866	2 684	254	205	–	–	75	78
	Veränderung	- 471	+ 279	- 240	- 9	–	–	- 9	+ 78
	B94 Z	3 096	2 247	492	465	101	41	80	28
	B98 Z	2 548	2 454	375	513	85	24	35	149
	Veränderung	- 548	+ 207	- 117	+ 48	- 16	- 17	- 45	+ 121
Preetz	L96	3 197	4 171	692	532	–	–	–	640
	B94 E	4 285	4 505	816	319	–	–	93	–
	B98 E	3 875	5 184	457	293	–	–	86	138
	Veränderung	- 410	+ 679	- 359	- 26	–	–	- 7	+ 138
	B94 Z	3 993	4 273	839	655	122	49	87	46
	B98 Z	3 412	4 798	666	676	153	34	33	301
	Veränderung	- 581	+ 525	- 173	+ 21	+ 31	- 15	- 54	+ 255
Quickborn	L96	4 260	3 613	902	771	–	–	–	702
	B94 E	6 174	4 345	988	609	–	–	148	41
	B98 E	6 291	5 088	477	374	124	–	–	68
	Veränderung	+ 117	+ 743	- 511	- 235	+ 124	–	- 148	+ 27
	B94 Z	5 577	4 012	1 066	1 294	141	75	137	40
	B98 Z	4 924	5 068	672	1 254	175	32	29	322
	Veränderung	- 653	+ 1 056	- 394	- 40	+ 34	- 43	- 108	+ 282
Ratekau	L96	2 993	3 454	584	480	–	–	–	636
	B94 E	4 219	4 049	579	189	–	–	125	17
	B98 E	3 985	4 791	314	291	–	–	–	72
	Veränderung	- 234	+ 742	- 265	+ 102	–	–	- 125	+ 55
	B94 Z	3 928	3 864	619	506	63	38	123	39
	B98 Z	3 432	4 490	475	647	111	15	37	312
	Veränderung	- 496	+ 626	- 144	+ 141	+ 48	- 23	- 86	+ 273
Ratzeburg	L96	3 246	2 434	490	558	–	–	–	572
	B94 E	4 316	2 946	455	323	–	–	125	–
	B98 E	3 943	3 759	226	268	114	52	67	122
	Veränderung	- 373	+ 813	- 229	- 55	+ 114	+ 52	- 58	+ 122
	B94 Z	3 897	2 696	559	740	104	38	110	30
	B98 Z	3 445	3 417	437	698	152	43	37	300
	Veränderung	- 452	+ 721	- 122	- 42	+ 48	+ 5	- 73	+ 270

Noch: 4. Ergebnisse ausgewählter Gemeinden

noch: 4.2 Verteilung der gültigen Stimmen

– Anzahl –

Gemeinde	Wahl	Von den gültigen Stimmen entfallen auf							
		CDU	SPD	GRÜNE	F.D.P.	PDS	GRAUE	REP	Andere
Reinbek	L96	5 404	5 551	1 608	894	–	–	–	849
	B94 E	8 032	6 486	1 569	709	–	–	243	–
	B98 E	7 421	7 835	825	590	191	84	125	163
	Veränderung	- 611	+ 1 349	- 744	- 119	+ 191	+ 84	- 118	+ 163
	B94 Z	7 187	5 775	1 836	1 678	235	105	191	74
	B98 Z	6 341	7 079	1 357	1 626	297	66	61	394
	Veränderung	- 846	+ 1 304	- 479	- 52	+ 62	- 39	- 130	+ 320
Rellingen	L96	3 473	3 029	658	425	–	–	–	527
	B94 E	4 835	3 512	695	320	–	–	103	31
	B98 E	4 399	4 085	405	320	94	–	–	60
	Veränderung	- 436	+ 573	- 290	–	+ 94	–	- 103	+ 29
	B94 Z	4 326	3 262	755	897	95	56	104	19
	B98 Z	3 610	3 935	557	894	122	33	28	240
	Veränderung	- 716	+ 673	- 198	- 3	+ 27	- 23	- 76	+ 221
Rendsburg	L96	5 124	6 658	1 003	1 072	–	–	–	1 669
	B94 E	7 522	8 716	1 060	476	–	–	198	117
	B98 E	6 435	9 268	565	434	208	120	–	222
	Veränderung	- 1 087	+ 552	- 495	- 42	+ 208	+ 120	- 198	+ 105
	B94 Z	6 716	8 134	1 314	1 292	235	114	193	86
	B98 Z	5 690	8 552	975	1 125	260	79	43	516
	Veränderung	- 1 026	+ 418	- 339	- 167	+ 25	- 35	- 150	+ 430
Scharbeutz	L96	2 485	2 171	353	487	–	–	–	437
	B94 E	3 417	2 462	374	262	–	–	91	12
	B98 E	3 409	3 002	237	264	–	–	–	45
	Veränderung	- 8	+ 540	- 137	+ 2	–	–	- 91	+ 33
	B94 Z	3 051	2 284	407	656	72	38	76	35
	B98 Z	2 839	2 785	358	694	85	25	11	215
	Veränderung	- 212	+ 501	- 49	+ 38	+ 13	- 13	- 65	+ 180
Schenefeld	L96	2 804	3 437	900	499	–	–	–	551
	B94 E	4 433	4 426	987	419	–	–	154	30
	B98 E	4 256	5 611	583	423	147	–	–	300
	Veränderung	- 177	+ 1 185	- 404	+ 4	+ 147	–	- 154	+ 270
	B94 Z	4 104	3 998	1 050	935	133	86	129	44
	B98 Z	3 603	5 291	808	1 046	195	42	60	360
	Veränderung	- 501	+ 1 293	- 242	+ 111	+ 62	- 44	- 69	+ 316
Schleswig	L96	5 086	5 501	866	656	–	–	–	2 365
	B94 E	6 910	7 713	920	394	–	–	133	136
	B98 E	6 291	8 181	453	247	164	71	124	21
	Veränderung	- 619	+ 468	- 467	- 147	+ 164	+ 71	- 9	- 115
	B94 Z	6 118	7 258	1 238	1 143	155	90	133	80
	B98 Z	5 230	7 677	945	1 042	195	52	67	328
	Veränderung	- 888	+ 419	- 293	- 101	+ 40	- 38	- 66	+ 248

Noch: 4. Ergebnisse ausgewählter Gemeinden

noch: 4.2 Verteilung der gültigen Stimmen

– Anzahl –

Gemeinde	Wahl	Von den gültigen Stimmen entfallen auf							
		CDU	SPD	GRÜNE	F.D.P.	PDS	GRAUE	REP	Andere
Schwarzenbek	L96	2 359	2 498	508	444	–	–	–	557
	B94 E	3 309	2 949	476	257	–	–	153	–
	B98 E	3 245	4 063	275	212	104	34	95	94
	Veränderung	- 64	+ 1 114	- 201	- 45	+ 104	+ 34	- 58	+ 94
	B94 Z	3 053	2 756	523	555	90	27	124	31
	B98 Z	2 878	3 790	392	564	142	19	60	261
	Veränderung	- 175	+ 1 034	- 131	+ 9	+ 52	- 8	- 64	+ 230
Stockelsdorf	L96	3 829	3 588	699	524	–	–	–	701
	B94 E	5 138	4 201	736	223	–	–	104	37
	B98 E	4 768	5 181	393	248	–	–	–	64
	Veränderung	- 370	+ 980	- 343	+ 25	–	–	- 104	+ 27
	B94 Z	4 693	3 911	856	705	71	35	103	67
	B98 Z	4 046	4 830	617	788	126	13	51	259
	Veränderung	- 647	+ 919	- 239	+ 83	+ 55	- 22	- 52	+ 192
Tornesch	L96	2 250	2 821	710	354	–	–	–	578
	B94 E	3 192	3 377	642	240	–	–	119	19
	B98 E	3 006	3 984	387	232	104	–	–	51
	Veränderung	- 186	+ 607	- 255	- 8	+ 104	–	- 119	+ 32
	B94 Z	2 983	3 069	724	556	90	48	109	30
	B98 Z	2 697	3 706	508	494	121	17	26	223
	Veränderung	- 286	+ 637	- 216	- 62	+ 31	- 31	- 83	+ 193
Uetersen	L96	3 149	4 078	872	490	–	–	–	817
	B94 E	4 494	5 188	761	321	–	–	158	22
	B98 E	4 137	5 653	547	353	144	–	–	80
	Veränderung	- 357	+ 465	- 214	+ 32	+ 144	–	- 158	+ 58
	B94 Z	4 181	4 733	893	822	116	61	140	49
	B98 Z	3 520	5 371	680	800	139	31	35	422
	Veränderung	- 661	+ 638	- 213	- 22	+ 23	- 30	- 105	+ 373
Wedel	L96	5 515	7 137	1 889	1 080	–	–	–	1 080
	B94 E	8 467	9 025	1 875	769	–	–	263	80
	B98 E	7 888	10 109	1 160	770	302	–	–	168
	Veränderung	- 579	+ 1 084	- 715	+ 1	+ 302	–	- 263	+ 88
	B94 Z	7 752	8 110	2 038	1 806	331	167	239	93
	B98 Z	6 619	9 379	1 678	1 827	387	68	78	519
	Veränderung	- 1 133	+ 1 269	- 360	+ 21	+ 56	- 99	- 161	+ 426

Noch: 4. Ergebnisse ausgewählter Gemeinden

4.3 Verteilung der gültigen Stimmen

– in % –

Gemeinde	Wahl	Von den gültigen Stimmen entfallen auf							
		CDU	SPD	GRÜNE	F.D.P.	PDS	GRAUE	REP	Andere
Ahrensburg	L96	37,7	38,9	10,5	6,6	–	–	–	6,2
	B94 E	46,7	39,8	8,5	3,7	–	–	1,3	–
	B98 E	42,7	48,1	3,8	2,6	0,8	0,5	0,6	0,9
	Veränderung	- 4,0	+ 8,3	- 4,6	- 1,1	+ 0,8	+ 0,5	- 0,7	+ 0,9
	B94 Z	41,1	34,5	11,1	9,8	1,1	0,7	1,2	0,5
	B98 Z	36,8	41,8	8,4	8,6	1,4	0,4	0,4	2,3
	Veränderung	- 4,3	+ 7,3	- 2,7	- 1,2	+ 0,3	- 0,3	- 0,8	+ 1,7
Altenholz	L96	37,0	37,6	5,8	9,5	–	–	–	10,1
	B94 E	47,8	40,9	6,1	3,8	–	–	0,8	0,7
	B98 E	43,9	45,8	2,5	4,7	1,1	0,3	–	1,8
	Veränderung	- 3,9	+ 4,9	- 3,5	+ 0,9	+ 1,1	+ 0,3	- 0,8	+ 1,1
	B94 Z	40,8	36,1	8,5	11,8	1,0	0,2	0,9	0,6
	B98 Z	35,8	41,9	6,0	12,1	1,5	0,4	0,1	2,3
	Veränderung	- 5,0	+ 5,7	- 2,5	+ 0,3	+ 0,5	+ 0,1	- 0,8	+ 1,7
Bad Bramstedt	L96	39,8	33,9	8,9	10,3	–	–	–	7,1
	B94 E	51,6	34,8	7,4	5,4	–	–	–	0,7
	B98 E	46,1	42,7	3,8	4,3	1,3	0,3	0,9	0,6
	Veränderung	- 5,5	+ 7,8	- 3,6	- 1,1	+ 1,3	+ 0,3	+ 0,9	- 0,1
	B94 Z	45,3	32,4	8,0	11,6	0,9	0,4	0,7	0,6
	B98 Z	37,8	38,3	6,6	12,1	2,0	0,1	0,3	2,8
	Veränderung	- 7,5	+ 5,9	- 1,4	+ 0,6	+ 1,0	- 0,3	- 0,4	+ 2,1
Bad Oldesloe	L96	38,3	39,0	8,1	6,1	–	–	–	8,5
	B94 E	46,2	40,9	6,7	3,0	–	–	–	3,2
	B98 E	42,7	49,3	2,8	2,1	1,1	0,2	1,0	0,7
	Veränderung	- 3,5	+ 8,5	- 3,9	- 0,9	+ 1,1	+ 0,2	+ 1,0	- 2,5
	B94 Z	41,9	38,8	7,6	7,1	1,2	0,4	1,1	1,9
	B98 Z	36,8	45,3	6,2	7,1	1,4	0,1	0,5	2,7
	Veränderung	- 5,1	+ 6,4	- 1,4	- 0,0	+ 0,2	- 0,3	- 0,6	+ 0,8
Bad Schwartau	L96	39,4	38,0	7,7	6,9	–	–	–	8,0
	B94 E	49,8	39,9	6,2	2,7	–	–	1,1	0,4
	B98 E	45,0	47,1	3,7	3,3	–	–	–	1,0
	Veränderung	- 4,8	+ 7,1	- 2,5	+ 0,6	–	–	- 1,1	+ 0,6
	B94 Z	43,5	38,0	7,0	8,7	0,8	0,4	1,1	0,6
	B98 Z	36,7	44,0	5,5	8,6	1,2	0,3	0,4	3,3
	Veränderung	- 6,8	+ 6,0	- 1,5	- 0,1	+ 0,4	- 0,1	- 0,7	+ 2,7
Bad Segeberg	L96	41,7	35,6	8,6	7,2	–	–	–	6,9
	B94 E	51,6	36,1	7,4	4,1	–	–	–	0,8
	B98 E	48,0	42,7	3,6	3,5	1,0	0,3	0,8	0,2
	Veränderung	- 3,6	+ 6,6	- 3,8	- 0,7	+ 1,0	+ 0,3	+ 0,8	- 0,6
	B94 Z	46,5	35,3	8,1	7,5	0,8	0,4	0,9	0,4
	B98 Z	41,2	40,3	6,0	8,4	1,1	0,2	0,5	2,2
	Veränderung	- 5,3	+ 5,0	- 2,1	+ 0,9	+ 0,3	- 0,2	- 0,4	+ 1,8

Noch: 4. Ergebnisse ausgewählter Gemeinden

noch: 4.3 Verteilung der gültigen Stimmen

– in % –

Gemeinde	Wahl	Von den gültigen Stimmen entfallen auf							
		CDU	SPD	GRÜNE	F.D.P.	PDS	GRAUE	REP	Andere
Bargteheide	L96	36,1	40,8	10,2	6,2	–	–	–	6,6
	B94 E	44,0	42,7	9,1	3,2	–	–	–	1,1
	B98 E	39,2	51,4	3,9	2,5	1,2	0,3	1,0	0,4
	Veränderung	- 4,7	+ 8,7	- 5,1	- 0,7	+ 1,2	+ 0,3	+ 1,0	- 0,7
	B94 Z	38,8	38,7	10,4	8,6	1,3	0,4	1,1	0,7
	B98 Z	33,4	45,4	8,5	8,1	1,6	0,2	0,5	2,3
	Veränderung	- 5,5	+ 6,7	- 1,9	- 0,5	+ 0,3	- 0,2	- 0,6	+ 1,6
Barsbüttel	L96	39,7	39,4	10,2	4,7	–	–	–	6,0
	B94 E	49,5	37,2	8,3	3,4	–	–	1,6	–
	B98 E	–	–	–	–	–	–	–	–
	Veränderung	–	–	–	–	–	–	–	–
	B94 Z	45,4	33,6	9,1	8,2	1,2	0,7	1,2	0,5
	B98 Z	–	–	–	–	–	–	–	–
	Veränderung	–	–	–	–	–	–	–	–
Brunsbüttel	L96	36,2	45,5	6,0	5,7	–	–	–	6,6
	B94 E	44,2	46,0	5,8	2,8	–	–	0,9	0,3
	B98 E	40,3	53,4	2,4	2,6	1,3	–	–	–
	Veränderung	- 4,0	+ 7,5	- 3,4	- 0,2	+ 1,3	–	- 0,9	- 0,3
	B94 Z	39,2	44,3	6,3	7,6	0,7	0,5	0,9	0,5
	B98 Z	34,8	50,1	4,0	6,3	1,4	0,3	0,3	2,9
	Veränderung	- 4,4	+ 5,8	- 2,3	- 1,3	+ 0,7	- 0,3	- 0,5	+ 2,4
Büdelsdorf	L96	31,1	48,3	5,3	5,7	–	–	–	9,5
	B94 E	40,2	50,5	5,4	2,1	–	–	1,1	0,7
	B98 E	36,7	55,9	2,4	2,5	0,8	0,4	–	1,2
	Veränderung	- 3,4	+ 5,4	- 3,0	+ 0,4	+ 0,8	+ 0,4	- 1,1	+ 0,6
	B94 Z	35,1	48,6	5,8	7,4	0,8	0,6	1,2	0,6
	B98 Z	32,0	53,1	4,0	6,6	1,2	0,3	0,2	2,7
	Veränderung	- 3,1	+ 4,5	- 1,7	- 0,8	+ 0,3	- 0,3	- 1,0	+ 2,1
Eckernförde	L96	34,1	40,4	7,0	5,2	–	–	–	13,3
	B94 E	43,2	46,6	5,6	3,0	–	–	0,9	0,8
	B98 E	38,4	52,2	3,4	2,9	1,0	0,6	–	1,5
	Veränderung	- 4,9	+ 5,6	- 2,2	- 0,0	+ 1,0	+ 0,6	- 0,9	+ 0,7
	B94 Z	38,8	42,6	8,0	7,5	1,0	0,6	0,8	0,6
	B98 Z	33,8	47,3	6,2	7,6	1,5	0,5	0,3	2,8
	Veränderung	- 5,0	+ 4,7	- 1,8	+ 0,1	+ 0,5	- 0,1	- 0,5	+ 2,2
Elmshorn	L96	32,7	45,2	10,0	5,5	–	–	–	6,5
	B94 E	38,5	47,9	8,4	3,4	–	–	1,3	0,4
	B98 E	36,1	54,7	4,2	2,7	1,5	–	–	0,8
	Veränderung	- 2,4	+ 6,9	- 4,1	- 0,7	+ 1,5	–	- 1,3	+ 0,3
	B94 Z	35,9	44,0	9,4	7,0	1,4	0,6	1,2	0,4
	B98 Z	31,4	50,3	6,8	6,5	1,8	0,3	0,2	2,7
	Veränderung	- 4,6	+ 6,3	- 2,6	- 0,5	+ 0,4	- 0,3	- 1,0	+ 2,3

Noch: 4. Ergebnisse ausgewählter Gemeinden

noch: 4.3 Verteilung der gültigen Stimmen

– in % –

Gemeinde		Von den gültigen Stimmen entfallen auf							
Wahl		CDU	SPD	GRÜNE	F.D.P.	PDS	GRAUE	REP	Andere
Eutin	L96	41,8	38,2	8,3	6,0	–	–	–	5,6
	B94 E	48,2	41,2	7,0	2,5	–	–	0,9	0,3
	B98 E	45,0	47,5	4,7	2,4	–	–	–	0,4
	Veränderung	- 3,2	+ 6,3	- 2,2	- 0,1	–	–	- 0,9	+ 0,1
	B94 Z	44,0	37,8	8,2	7,3	0,9	0,4	0,9	0,5
	B98 Z	37,9	44,1	6,1	7,1	1,3	0,2	0,2	3,1
	Veränderung	- 6,1	+ 6,3	- 2,1	- 0,2	+ 0,4	- 0,2	- 0,6	+ 2,6
Flensburg	L96	29,0	33,8	7,8	3,7	–	–	–	25,8
	B94 E	39,3	50,0	6,8	2,0	–	–	1,0	1,0
	B98 E	35,8	55,4	4,0	1,7	1,3	0,5	1,1	0,2
	Veränderung	- 3,5	+ 5,4	- 2,8	- 0,2	+ 1,3	+ 0,5	+ 0,1	- 0,7
	B94 Z	34,4	46,6	9,0	6,6	1,4	0,6	1,0	0,5
	B98 Z	29,2	51,1	7,7	6,4	1,8	0,4	0,4	3,1
	Veränderung	- 5,3	+ 4,5	- 1,3	- 0,2	+ 0,5	- 0,2	- 0,6	+ 2,6
Geesthacht	L96	31,6	42,5	10,7	4,9	–	–	–	10,2
	B94 E	41,2	45,6	8,6	2,6	–	–	2,0	–
	B98 E	35,4	53,6	3,7	2,0	1,4	0,4	1,3	2,2
	Veränderung	- 5,8	+ 8,0	- 4,9	- 0,6	+ 1,4	+ 0,4	- 0,7	+ 2,2
	B94 Z	38,6	42,3	9,0	6,0	1,4	0,7	1,6	0,5
	B98 Z	31,4	50,1	6,4	6,1	1,8	0,4	0,8	3,1
	Veränderung	- 7,2	+ 7,8	- 2,6	+ 0,1	+ 0,4	- 0,3	- 0,8	+ 2,7
Glinde	L96	32,9	42,8	10,4	5,1	–	–	–	9,0
	B94 E	43,1	42,6	9,1	3,2	–	–	1,9	–
	B98 E	36,8	52,4	4,0	2,8	1,2	0,7	1,2	1,0
	Veränderung	- 6,3	+ 9,8	- 5,2	- 0,4	+ 1,2	+ 0,7	- 0,8	+ 1,0
	B94 Z	39,7	39,4	8,9	7,7	1,3	0,9	1,6	0,4
	B98 Z	31,5	48,5	6,1	8,2	1,6	0,6	0,6	3,0
	Veränderung	- 8,2	+ 9,1	- 2,8	+ 0,4	+ 0,3	- 0,4	- 1,0	+ 2,6
Glückstadt	L96	32,8	46,9	8,8	4,6	–	–	–	6,8
	B94 E	39,2	50,3	6,5	2,2	–	–	1,3	0,6
	B98 E	37,2	55,8	3,5	2,2	1,2	–	–	–
	Veränderung	- 1,9	+ 5,5	- 2,9	- 0,1	+ 1,2	–	- 1,3	- 0,6
	B94 Z	35,9	47,2	7,5	6,3	1,1	0,6	1,1	0,3
	B98 Z	30,8	50,8	6,1	7,4	1,6	0,1	0,1	3,0
	Veränderung	- 5,0	+ 3,6	- 1,4	+ 1,0	+ 0,6	- 0,5	- 0,9	+ 2,6
Gröde	L96	50,0	33,3	–	–	–	–	–	16,7
	B94 E	80,0	20,0	–	–	–	–	–	–
	B98 E	55,6	33,3	11,1	–	–	–	–	–
	Veränderung	- 24,4	+ 13,3	+ 11,1	–	–	–	–	–
	B94 Z	50,0	40,0	–	10,0	–	–	–	–
	B98 Z	22,2	66,7	11,1	–	–	–	–	–
	Veränderung	- 27,8	+ 26,7	+ 11,1	- 10,0	–	–	–	–

Noch: 4. Ergebnisse ausgewählter Gemeinden

noch: 4.3 Verteilung der gültigen Stimmen

– in % –

Gemeinde		Von den gültigen Stimmen entfallen auf							
Wahl		CDU	SPD	GRÜNE	F.D.P.	PDS	GRAUE	REP	Andere
Halstenbek	L96	38,0	38,1	11,3	6,5	–	–	–	6,0
	B94 E	47,5	36,7	10,8	3,6	–	–	1,2	0,2
	B98 E	44,4	44,6	6,3	3,3	0,9	–	–	0,6
	Veränderung	- 3,0	+ 7,9	- 4,6	- 0,4	+ 0,9	–	- 1,2	+ 0,4
	B94 Z	43,5	33,0	10,7	9,6	1,2	0,6	1,0	0,3
	B98 Z	37,0	41,8	8,0	9,4	1,3	0,2	0,2	2,1
	Veränderung	- 6,6	+ 8,8	- 2,7	- 0,3	+ 0,1	- 0,4	- 0,8	+ 1,8
Harrislee	L96	28,6	33,2	4,9	3,1	–	–	–	30,1
	B94 E	39,7	51,4	5,3	1,8	–	–	0,8	1,0
	B98 E	37,3	56,1	2,6	1,8	0,9	0,3	0,7	0,2
	Veränderung	- 2,4	+ 4,7	- 2,6	+ 0,0	+ 0,9	+ 0,3	- 0,2	- 0,8
	B94 Z	35,4	49,2	6,6	6,1	0,9	0,4	0,9	0,6
	B98 Z	31,4	53,7	4,7	5,9	1,2	0,3	0,3	2,5
	Veränderung	- 4,1	+ 4,5	- 1,8	- 0,2	+ 0,2	- 0,0	- 0,5	+ 1,9
Heide	L96	40,7	40,2	5,9	5,9	–	–	–	7,2
	B94 E	47,7	41,6	6,1	2,9	–	–	1,1	0,5
	B98 E	44,1	47,7	3,1	3,2	1,1	0,8	–	–
	Veränderung	- 3,6	+ 6,1	- 3,0	+ 0,3	+ 1,1	+ 0,8	- 1,1	- 0,5
	B94 Z	44,3	39,8	6,3	6,8	0,7	0,6	1,1	0,4
	B98 Z	38,6	44,6	4,7	7,3	1,3	0,3	0,2	3,0
	Veränderung	- 5,7	+ 4,9	- 1,5	+ 0,5	+ 0,6	- 0,3	- 0,9	+ 2,5
Henstedt-Ulzburg	L96	38,1	38,6	9,3	6,5	–	–	–	7,5
	B94 E	48,9	37,3	8,9	4,0	–	–	–	0,9
	B98 E	42,8	47,1	4,1	3,3	1,2	0,4	0,9	0,2
	Veränderung	- 6,1	+ 9,7	- 4,7	- 0,7	+ 1,2	+ 0,4	+ 0,9	- 0,7
	B94 Z	42,7	35,9	8,7	9,2	1,3	0,6	1,0	0,5
	B98 Z	35,2	44,7	5,8	9,5	1,8	0,3	0,4	2,3
	Veränderung	- 7,6	+ 8,8	- 2,8	+ 0,2	+ 0,5	- 0,4	- 0,6	+ 1,8
Husum	L96	32,6	40,7	6,6	5,7	–	–	–	14,4
	B94 E	42,1	46,6	7,0	2,9	–	–	0,9	0,5
	B98 E	39,3	51,8	4,2	2,8	1,3	0,6	–	–
	Veränderung	- 2,8	+ 5,2	- 2,9	- 0,1	+ 1,3	+ 0,6	- 0,9	- 0,5
	B94 Z	37,6	44,1	7,8	8,0	0,9	0,5	0,8	0,3
	B98 Z	33,2	48,2	6,4	7,3	1,4	0,5	0,2	2,8
	Veränderung	- 4,3	+ 4,1	- 1,4	- 0,7	+ 0,4	- 0,1	- 0,6	+ 2,5
Itzehoe	L96	38,0	42,1	8,1	5,3	–	–	–	6,4
	B94 E	45,1	44,1	6,9	2,4	–	–	1,2	0,3
	B98 E	42,7	50,1	3,6	2,2	1,4	–	–	–
	Veränderung	- 2,4	+ 5,9	- 3,3	- 0,1	+ 1,4	–	- 1,2	- 0,3
	B94 Z	40,0	42,0	8,0	7,2	0,9	0,4	1,1	0,4
	B98 Z	35,0	46,8	6,0	7,5	1,4	0,3	0,3	2,9
	Veränderung	- 5,1	+ 4,9	- 2,0	+ 0,3	+ 0,5	- 0,2	- 0,9	+ 2,5

Noch: 4. Ergebnisse ausgewählter Gemeinden

noch: 4.3 Verteilung der gültigen Stimmen

– in % –

Gemeinde		Von den gültigen Stimmen entfallen auf							
Wahl		CDU	SPD	GRÜNE	F.D.P.	PDS	GRAUE	REP	Andere
Kaltenkirchen	L96	36,5	40,6	8,6	6,6	–	–	–	7,8
	B94 E	46,3	39,8	8,8	4,4	–	–	–	0,7
	B98 E	40,3	49,3	3,8	3,1	1,8	0,3	1,3	0,2
	Veränderung	- 5,9	+ 9,5	- 5,0	- 1,3	+ 1,8	+ 0,3	+ 1,3	- 0,5
	B94 Z	41,6	38,4	8,0	8,4	1,5	0,5	1,1	0,5
	B98 Z	34,5	45,8	5,8	8,2	2,0	0,3	0,7	2,6
	Veränderung	- 7,1	+ 7,4	- 2,2	- 0,2	+ 0,5	- 0,3	- 0,4	+ 2,2
Kappeln	L96	36,4	42,0	5,3	4,4	–	–	–	12,0
	B94 E	45,9	45,8	4,3	2,2	–	–	0,9	0,9
	B98 E	43,8	49,9	1,9	1,8	1,0	0,6	0,8	0,1
	Veränderung	- 2,1	+ 4,0	- 2,4	- 0,3	+ 1,0	+ 0,6	- 0,1	- 0,7
	B94 Z	41,8	44,2	6,0	5,6	0,7	0,4	0,9	0,6
	B98 Z	37,1	47,8	4,1	6,6	1,2	0,4	0,4	2,4
	Veränderung	- 4,7	+ 3,7	- 1,9	+ 1,0	+ 0,5	- 0,1	- 0,5	+ 1,8
Kiel	L96	30,1	44,6	11,6	5,7	–	–	–	7,9
	B94 E	34,8	52,7	8,3	2,8	–	–	1,1	0,1
	B98 E	32,2	54,9	6,0	3,6	1,7	0,4	1,0	0,1
	Veränderung	- 2,6	+ 2,1	- 2,3	+ 0,7	+ 1,7	+ 0,4	- 0,1	- 0,0
	B94 Z	33,2	44,5	11,9	6,2	2,0	0,4	1,1	0,6
	B98 Z	28,1	49,2	10,2	6,8	2,4	0,3	0,5	2,4
	Veränderung	- 5,1	+ 4,7	- 1,7	+ 0,6	+ 0,4	- 0,1	- 0,6	+ 1,8
Kronshagen	L96	42,1	33,1	8,5	8,8	–	–	–	7,5
	B94 E	50,9	36,9	7,7	3,1	–	–	0,8	0,6
	B98 E	47,4	43,5	3,8	2,9	0,9	0,6	–	0,9
	Veränderung	- 3,5	+ 6,6	- 3,9	- 0,2	+ 0,9	+ 0,6	- 0,8	+ 0,2
	B94 Z	45,1	32,4	10,8	8,8	1,1	0,3	0,8	0,6
	B98 Z	39,7	38,4	7,8	10,0	1,6	0,3	0,3	1,9
	Veränderung	- 5,4	+ 6,0	- 2,9	+ 1,1	+ 0,4	- 0,0	- 0,6	+ 1,3
Lauenburg/Elbe	L96	33,6	44,4	7,7	4,0	–	–	–	10,2
	B94 E	42,5	45,9	5,8	3,7	–	–	2,2	–
	B98 E	36,4	54,2	2,3	2,4	1,6	0,2	1,8	1,1
	Veränderung	- 6,0	+ 8,3	- 3,5	- 1,2	+ 1,6	+ 0,2	- 0,3	+ 1,1
	B94 Z	39,4	44,0	6,7	5,9	1,1	0,6	2,0	0,3
	B98 Z	31,8	50,2	4,8	6,5	1,8	0,3	1,3	3,2
	Veränderung	- 7,7	+ 6,3	- 1,9	+ 0,6	+ 0,8	- 0,3	- 0,7	+ 2,9
Lübeck	L96	34,4	42,5	9,4	5,3	–	–	–	8,5
	B94 E	42,5	45,7	7,8	2,9	–	–	–	1,2
	B98 E	37,3	51,4	4,8	2,8	1,4	–	1,2	1,2
	Veränderung	- 5,2	+ 5,7	- 3,0	- 0,1	+ 1,4	–	+ 1,2	+ 0,0
	B94 Z	39,0	43,0	8,5	5,7	1,4	0,5	1,3	0,6
	B98 Z	32,6	48,1	7,5	6,3	1,8	0,3	0,7	2,8
	Veränderung	- 6,4	+ 5,1	- 1,1	+ 0,6	+ 0,4	- 0,2	- 0,6	+ 2,2

Noch: 4. Ergebnisse ausgewählter Gemeinden

noch: 4.3 Verteilung der gültigen Stimmen

– in % –

Gemeinde	Wahl	Von den gültigen Stimmen entfallen auf							
		CDU	SPD	GRÜNE	F.D.P.	PDS	GRAUE	REP	Andere
Malente	L96	43,7	36,2	6,2	6,7	–	–	–	7,3
	B94 E	51,7	37,3	6,2	3,5	–	–	0,9	0,3
	B98 E	48,7	43,9	3,7	3,3	–	–	–	0,5
	Veränderung	- 3,1	+ 6,6	- 2,5	- 0,2	–	–	- 0,9	+ 0,1
	B94 Z	45,9	35,1	6,8	9,5	0,8	0,4	0,9	0,5
	B98 Z	40,9	40,3	5,1	9,0	1,0	0,3	0,3	3,2
	Veränderung	- 5,0	+ 5,1	- 1,7	- 0,5	+ 0,1	- 0,1	- 0,6	+ 2,7
Mölln	L96	40,3	38,1	7,0	6,2	–	–	–	8,4
	B94 E	48,2	40,4	6,5	2,8	–	–	2,1	–
	B98 E	43,0	47,2	3,0	2,5	1,0	0,6	1,2	1,6
	Veränderung	- 5,2	+ 6,8	- 3,6	- 0,3	+ 1,0	+ 0,6	- 0,9	+ 1,6
	B94 Z	44,1	37,6	7,0	7,3	1,2	0,5	1,7	0,5
	B98 Z	37,5	43,6	5,1	7,3	1,4	0,5	0,8	3,8
	Veränderung	- 6,6	+ 6,0	- 1,9	- 0,0	+ 0,2	- 0,1	- 1,0	+ 3,3
Neumünster	L96	34,2	46,4	6,8	4,9	–	–	–	7,8
	B94 E	42,0	47,6	6,1	2,8	–	–	1,4	–
	B98 E	35,6	55,4	3,4	2,4	–	–	1,4	1,7
	Veränderung	- 6,4	+ 7,8	- 2,7	- 0,4	–	–	- 0,0	+ 1,7
	B94 Z	38,9	45,6	6,1	6,1	1,1	0,5	1,2	0,6
	B98 Z	31,7	52,2	4,9	5,8	1,6	0,2	0,4	3,1
	Veränderung	- 7,2	+ 6,6	- 1,2	- 0,3	+ 0,5	- 0,2	- 0,8	+ 2,5
Neustadt in Holstein	L96	40,2	39,9	6,6	5,2	–	–	–	8,1
	B94 E	49,6	40,6	5,5	2,6	–	–	1,4	0,3
	B98 E	45,4	47,6	3,6	2,7	–	–	–	0,6
	Veränderung	- 4,2	+ 7,0	- 1,9	+ 0,2	–	–	- 1,4	+ 0,3
	B94 Z	45,4	38,4	6,4	6,4	1,0	0,6	1,3	0,5
	B98 Z	38,1	44,5	5,1	7,2	1,3	0,3	0,3	3,1
	Veränderung	- 7,3	+ 6,2	- 1,3	+ 0,8	+ 0,3	- 0,3	- 1,0	+ 2,7
Norderstedt	L96	36,5	42,2	8,3	6,1	–	–	–	6,9
	B94 E	46,1	40,9	8,8	3,5	–	–	–	0,8
	B98 E	40,9	50,1	3,4	2,6	1,3	0,4	1,0	0,2
	Veränderung	- 5,1	+ 9,2	- 5,4	- 0,9	+ 1,3	+ 0,4	+ 1,0	- 0,6
	B94 Z	40,8	38,5	8,5	8,3	1,4	0,9	1,2	0,5
	B98 Z	33,9	47,2	5,8	8,4	1,6	0,3	0,5	2,2
	Veränderung	- 6,9	+ 8,7	- 2,6	+ 0,1	+ 0,2	- 0,5	- 0,8	+ 1,7
Oldenburg in Holstein	L96	40,3	42,4	6,3	5,6	–	–	–	5,4
	B94 E	47,2	44,3	4,6	2,6	–	–	1,0	0,3
	B98 E	45,5	49,4	2,5	2,0	–	–	–	0,6
	Veränderung	- 1,6	+ 5,1	- 2,2	- 0,6	–	–	- 1,0	+ 0,2
	B94 Z	43,4	42,6	5,5	5,7	0,9	0,3	1,1	0,5
	B98 Z	37,3	47,6	4,5	6,4	1,2	0,3	0,2	2,4
	Veränderung	- 6,0	+ 5,0	- 1,0	+ 0,7	+ 0,3	- 0,0	- 0,9	+ 1,9

Noch: 4. Ergebnisse ausgewählter Gemeinden

noch: 4.3 Verteilung der gültigen Stimmen

– in % –

Gemeinde		Von den gültigen Stimmen entfallen auf							
Wahl		CDU	SPD	GRÜNE	F.D.P.	PDS	GRAUE	REP	Andere
Pinneberg	L96	33,8	42,4	9,9	6,2	–	–	–	7,7
	B94 E	43,7	42,6	8,4	3,5	–	–	1,4	0,3
	B98 E	41,2	48,2	4,9	3,5	1,4	–	–	0,8
	Veränderung	- 2,6	+ 5,6	- 3,5	+ 0,0	+ 1,4	–	- 1,4	+ 0,5
	B94 Z	40,1	38,4	9,3	8,5	1,3	0,7	1,2	0,4
	B98 Z	34,3	45,2	6,8	8,4	1,6	0,5	0,3	3,0
	Veränderung	- 5,8	+ 6,9	- 2,5	- 0,1	+ 0,2	- 0,3	- 1,0	+ 2,5
Plön	L96	45,3	33,7	7,1	6,7	–	–	–	7,2
	B94 E	51,1	36,8	7,6	3,3	–	–	1,3	–
	B98 E	46,5	43,6	4,1	3,3	–	–	1,2	1,3
	Veränderung	- 4,6	+ 6,7	- 3,4	+ 0,1	–	–	- 0,1	+ 1,3
	B94 Z	47,3	34,3	7,5	7,1	1,5	0,6	1,2	0,4
	B98 Z	41,2	39,7	6,1	8,3	1,4	0,4	0,6	2,4
	Veränderung	- 6,1	+ 5,4	- 1,4	+ 1,2	- 0,2	- 0,2	- 0,7	+ 2,0
Preetz	L96	34,6	45,2	7,5	5,8	–	–	–	6,9
	B94 E	42,8	45,0	8,1	3,2	–	–	0,9	–
	B98 E	38,6	51,7	4,6	2,9	–	–	0,9	1,4
	Veränderung	- 4,2	+ 6,7	- 3,6	- 0,3	–	–	- 0,1	+ 1,4
	B94 Z	39,7	42,5	8,3	6,5	1,2	0,5	0,9	0,5
	B98 Z	33,9	47,6	6,6	6,7	1,5	0,3	0,3	3,0
	Veränderung	- 5,8	+ 5,2	- 1,7	+ 0,2	+ 0,3	- 0,1	- 0,5	+ 2,5
Quickborn	L96	41,6	35,3	8,8	7,5	–	–	–	6,9
	B94 E	50,2	35,3	8,0	4,9	–	–	1,2	0,3
	B98 E	50,6	41,0	3,8	3,0	1,0	–	–	0,5
	Veränderung	+ 0,5	+ 5,6	- 4,2	- 1,9	+ 1,0	–	- 1,2	+ 0,2
	B94 Z	45,2	32,5	8,6	10,5	1,1	0,6	1,1	0,3
	B98 Z	39,5	40,6	5,4	10,1	1,4	0,3	0,2	2,6
	Veränderung	- 5,7	+ 8,1	- 3,3	- 0,4	+ 0,3	- 0,4	- 0,9	+ 2,3
Ratekau	L96	36,7	42,4	7,2	5,9	–	–	–	7,8
	B94 E	46,0	44,1	6,3	2,1	–	–	1,4	0,2
	B98 E	42,2	50,7	3,3	3,1	–	–	–	0,8
	Veränderung	- 3,8	+ 6,6	- 3,0	+ 1,0	–	–	- 1,4	+ 0,6
	B94 Z	42,8	42,1	6,7	5,5	0,7	0,4	1,3	0,4
	B98 Z	36,1	47,2	4,9	6,8	1,2	0,2	0,4	3,3
	Veränderung	- 6,7	+ 5,1	- 1,8	+ 1,3	+ 0,5	- 0,3	- 1,0	+ 2,9
Ratzeburg	L96	44,5	33,3	6,7	7,6	–	–	–	7,8
	B94 E	52,9	36,1	5,6	4,0	–	–	1,5	–
	B98 E	46,1	44,0	2,6	3,1	1,3	0,6	0,8	1,4
	Veränderung	- 6,7	+ 7,9	- 2,9	- 0,8	+ 1,3	+ 0,6	- 0,7	+ 1,4
	B94 Z	47,7	33,0	6,8	9,1	1,3	0,5	1,3	0,4
	B98 Z	40,4	40,1	5,1	8,2	1,8	0,5	0,4	3,5
	Veränderung	- 7,3	+ 7,1	- 1,7	- 0,9	+ 0,5	+ 0,0	- 0,9	+ 3,2

Noch: 4. Ergebnisse ausgewählter Gemeinden

noch: 4.3 Verteilung der gültigen Stimmen

– in % –

Gemeinde	Wahl	Von den gültigen Stimmen entfallen auf							
		CDU	SPD	GRÜNE	F.D.P.	PDS	GRAUE	REP	Anderer
Reinbek	L96	37,8	38,8	11,2	6,2	–	–	–	5,9
	B94 E	47,1	38,1	9,2	4,2	–	–	1,4	–
	B98 E	43,1	45,5	4,8	3,4	1,1	0,5	0,7	0,9
	Veränderung	- 4,1	+ 7,4	- 4,4	- 0,7	+ 1,1	+ 0,5	- 0,7	+ 0,9
	B94 Z	42,1	33,8	10,7	9,8	1,4	0,6	1,1	0,4
	B98 Z	36,8	41,1	7,9	9,4	1,7	0,4	0,4	2,3
	Veränderung	- 5,3	+ 7,3	- 2,9	- 0,4	+ 0,3	- 0,2	- 0,8	+ 1,9
Rellingen	L96	42,8	37,3	8,1	5,2	–	–	–	6,5
	B94 E	50,9	37,0	7,3	3,4	–	–	1,1	0,3
	B98 E	47,0	43,6	4,3	3,4	1,0	–	–	0,6
	Veränderung	- 3,9	+ 6,6	- 3,0	+ 0,0	+ 1,0	–	- 1,1	+ 0,3
	B94 Z	45,5	34,3	7,9	9,4	1,0	0,6	1,1	0,2
	B98 Z	38,3	41,8	5,9	9,5	1,3	0,4	0,3	2,5
	Veränderung	- 7,1	+ 7,5	- 2,0	+ 0,1	+ 0,3	- 0,2	- 0,8	+ 2,3
Rendsburg	L96	33,0	42,9	6,5	6,9	–	–	–	10,7
	B94 E	41,6	48,2	5,9	2,6	–	–	1,1	0,6
	B98 E	37,3	53,7	3,3	2,5	1,2	0,7	–	1,3
	Veränderung	- 4,3	+ 5,5	- 2,6	- 0,1	+ 1,2	+ 0,7	- 1,1	+ 0,6
	B94 Z	37,1	45,0	7,3	7,1	1,3	0,6	1,1	0,5
	B98 Z	33,0	49,6	5,7	6,5	1,5	0,5	0,2	3,0
	Veränderung	- 4,1	+ 4,6	- 1,6	- 0,6	+ 0,2	- 0,2	- 0,8	+ 2,5
Scharbeutz	L96	41,9	36,6	5,9	8,2	–	–	–	7,4
	B94 E	51,6	37,2	5,7	4,0	–	–	1,4	0,2
	B98 E	49,0	43,2	3,4	3,8	–	–	–	0,6
	Veränderung	- 2,6	+ 5,9	- 2,2	- 0,2	–	–	- 1,4	+ 0,5
	B94 Z	46,1	34,5	6,1	9,9	1,1	0,6	1,1	0,5
	B98 Z	40,5	39,7	5,1	9,9	1,2	0,4	0,2	3,1
	Veränderung	- 5,6	+ 5,2	- 1,0	- 0,0	+ 0,1	- 0,2	- 1,0	+ 2,5
Schenefeld	L96	34,2	42,0	11,0	6,1	–	–	–	6,7
	B94 E	42,4	42,4	9,4	4,0	–	–	1,5	0,3
	B98 E	37,6	49,6	5,2	3,7	1,3	–	–	2,7
	Veränderung	- 4,8	+ 7,2	- 4,3	- 0,3	+ 1,3	–	- 1,5	+ 2,4
	B94 Z	39,2	38,2	10,0	8,9	1,3	0,8	1,2	0,4
	B98 Z	31,6	46,4	7,1	9,2	1,7	0,4	0,5	3,2
	Veränderung	- 7,6	+ 8,2	- 2,9	+ 0,2	+ 0,4	- 0,5	- 0,7	+ 2,7
Schleswig	L96	35,1	38,0	6,0	4,5	–	–	–	16,3
	B94 E	42,6	47,6	5,7	2,4	–	–	0,8	0,8
	B98 E	40,5	52,6	2,9	1,6	1,1	0,5	0,8	0,1
	Veränderung	- 2,2	+ 5,0	- 2,8	- 0,8	+ 1,1	+ 0,5	- 0,0	- 0,7
	B94 Z	37,7	44,8	7,6	7,0	1,0	0,6	0,8	0,5
	B98 Z	33,7	49,4	6,1	6,7	1,3	0,3	0,4	2,1
	Veränderung	- 4,1	+ 4,7	- 1,6	- 0,3	+ 0,3	- 0,2	- 0,4	+ 1,6

Noch: 4. Ergebnisse ausgewählter Gemeinden

noch: 4.3 Verteilung der gültigen Stimmen

– in % –

Gemeinde	Wahl	Von den gültigen Stimmen entfallen auf							
		CDU	SPD	GRÜNE	F.D.P.	PDS	GRAUE	REP	Andere
Schwarzenbek	L96	37,1	39,2	8,0	7,0	–	–	–	8,7
	B94 E	46,3	41,3	6,7	3,6	–	–	2,1	–
	B98 E	40,0	50,0	3,4	2,6	1,3	0,4	1,2	1,2
	Veränderung	- 6,4	+ 8,7	- 3,3	- 1,0	+ 1,3	+ 0,4	- 1,0	+ 1,2
	B94 Z	42,6	38,5	7,3	7,8	1,3	0,4	1,7	0,4
	B98 Z	35,5	46,8	4,8	7,0	1,8	0,2	0,7	3,2
	Veränderung	- 7,1	+ 8,3	- 2,5	- 0,8	+ 0,5	- 0,1	- 1,0	+ 2,8
Stockelsdorf	L96	41,0	38,4	7,5	5,6	–	–	–	7,4
	B94 E	49,2	40,2	7,1	2,1	–	–	1,0	0,4
	B98 E	44,8	48,6	3,7	2,3	–	–	–	0,6
	Veränderung	- 4,5	+ 8,4	- 3,4	+ 0,2	–	–	- 1,0	+ 0,2
	B94 Z	44,9	37,5	8,2	6,8	0,7	0,3	1,0	0,6
	B98 Z	37,7	45,0	5,8	7,3	1,2	0,1	0,5	2,4
	Veränderung	- 7,2	+ 7,6	- 2,4	+ 0,6	+ 0,5	- 0,2	- 0,5	+ 1,8
Tornesch	L96	33,5	42,0	10,6	5,3	–	–	–	8,6
	B94 E	42,1	44,5	8,5	3,2	–	–	1,6	0,3
	B98 E	38,7	51,3	4,9	3,0	1,3	–	–	0,7
	Veränderung	- 3,3	+ 6,8	- 3,6	- 0,2	+ 1,3	–	- 1,6	+ 0,4
	B94 Z	39,2	40,3	9,5	7,3	1,2	0,6	1,4	0,4
	B98 Z	34,6	47,6	6,5	6,3	1,6	0,2	0,3	2,9
	Veränderung	- 4,6	+ 7,2	- 3,0	- 1,0	+ 0,4	- 0,4	- 1,1	+ 2,5
Uetersen	L96	33,5	43,4	9,3	5,2	–	–	–	8,7
	B94 E	41,1	47,4	7,0	2,9	–	–	1,4	0,2
	B98 E	37,9	51,8	5,0	3,2	1,3	–	–	0,7
	Veränderung	- 3,2	+ 4,4	- 1,9	+ 0,3	+ 1,3	–	- 1,4	+ 0,5
	B94 Z	38,0	43,0	8,1	7,5	1,1	0,6	1,3	0,4
	B98 Z	32,0	48,8	6,2	7,3	1,3	0,3	0,3	3,8
	Veränderung	- 6,0	+ 5,8	- 1,9	- 0,2	+ 0,2	- 0,3	- 1,0	+ 3,4
Wedel	L96	33,0	42,7	11,3	6,5	–	–	–	6,4
	B94 E	41,3	44,1	9,2	3,8	–	–	1,3	0,4
	B98 E	38,7	49,6	5,7	3,8	1,5	–	–	0,8
	Veränderung	- 2,7	+ 5,5	- 3,5	+ 0,0	+ 1,5	–	- 1,3	+ 0,4
	B94 Z	37,7	39,5	9,9	8,8	1,6	0,8	1,2	0,5
	B98 Z	32,2	45,6	8,2	8,9	1,9	0,3	0,4	2,5
	Veränderung	- 5,5	+ 6,1	- 1,8	+ 0,1	+ 0,3	- 0,5	- 0,8	+ 2,1

Bundestagswahlkreise 1998

Wahlkreiseinteilung nach der Anlage zum Bundeswahlgesetz in der Fassung der Bekanntmachung vom 23. Juli 1993 (BGBl. I S. 1288, 1594) zuletzt geändert durch Gesetz vom 15. November 1996 (BGBl. I S. 1712)

Nr. Name des Wahlkreises

- 1 Flensburg - Schleswig
- 2 Nordfriesland - Dithmarschen-Nord
- 3 Steinburg - Dithmarschen-Süd
- 4 Rendsburg - Eckernförde
- 5 Kiel
- 6 Plön - Neumünster
- 7 Pinneberg
- 8 Segeberg - Stormarn-Nord
- 9 Ostholstein
- 10 Herzogtum Lauenburg - Stormarn-Süd
- 11 Lübeck

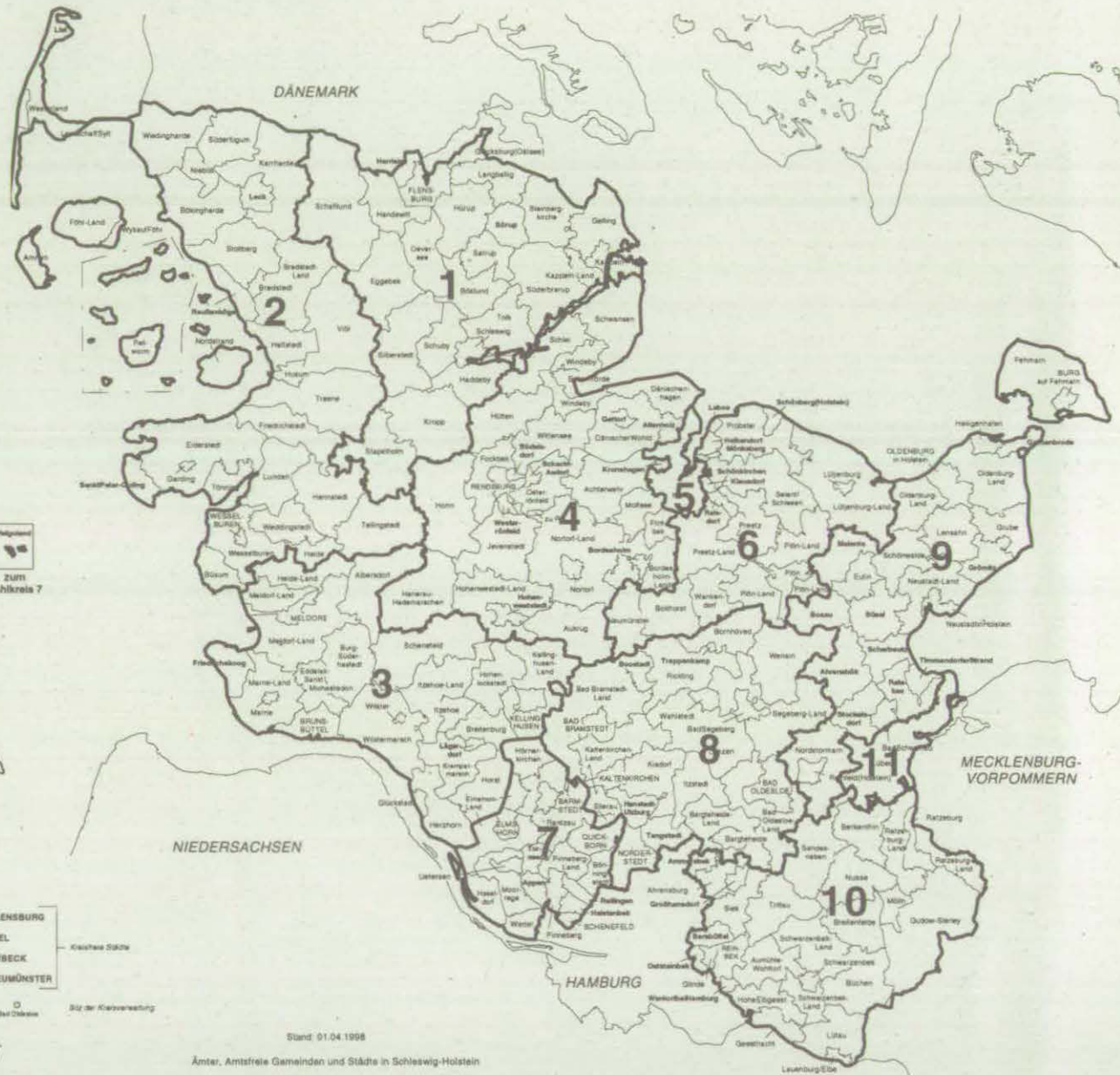

Die Kreise Schleswig-Holsteins



Stand: 01.04.1998

Ämter, Amtsfreie Gemeinden und Städte in Schleswig-Holstein
 Amt: Aaarg Amtsfreie Gemeinde: Lohse Stadt: SCHLESWIG

