



Rheinland-Pfalz

STATISTISCHES LANDESAMT

2017

STATISTISCHE BERICHTE

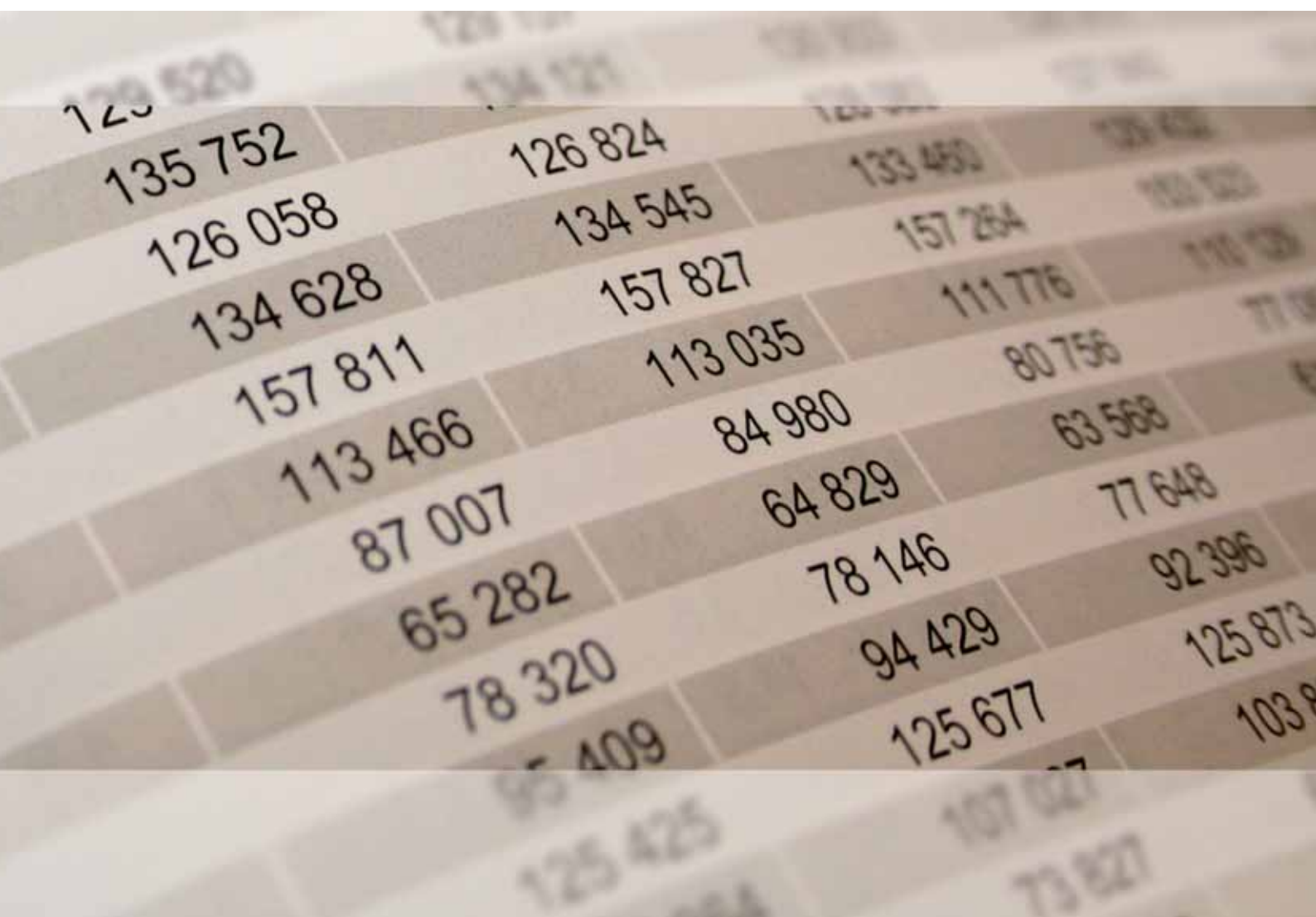

Jahresabschlüsse öffentlicher Fonds,
Einrichtungen und Unternehmen 2015

Zeichenerklärungen

0	Zahl ungleich Null, Betrag jedoch kleiner als die Hälfte von 1 in der letzten ausgewiesenen Stelle
-	nichts vorhanden
.	Zahl unbekannt oder geheim
x	Nachweis nicht sinnvoll
...	Zahl fällt später an
/	keine Angabe, da Zahl nicht sicher genug
()	Aussagewert eingeschränkt, da Zahl statistisch unsicher
D	Durchschnitt
p	vorläufig
r	revidiert
s	geschätzt

Für die Abgrenzung von Größenklassen wird im Allgemeinen anstelle einer ausführlichen Beschreibung „50 bis unter 100“ die Darstellungsform „50 – 100“ verwendet.

Einzelwerte in Tabellen werden im Allgemeinen ohne Rücksicht auf die Endsumme gerundet.

Abkürzungen

AK-E	Arbeitskräfteeinheit
GV	Großvieheinheit
ha	1 Hektar = 100 Ar = 10 000 m ²
LF	landwirtschaftlich genutzte Fläche

Inhalt

	Seite
Informationen zur Statistik	4
Glossar	8
Tabellen	
Nach Rechtsformen	
T 1 Jahresabschlüsse der öffentlichen Fonds, Einrichtungen und Unternehmen 2015	10
T 2 Gewinn- und Verlustrechnung der öffentlichen Fonds, Einrichtungen und Unternehmen 2015	12
T 3 Anlagenachweis der öffentlichen Fonds, Einrichtungen und Unternehmen 2015	14
T 4 Einzelnachweis zu Positionen der Bilanz und der Gewinn- und Verlustrechnung der öffentlichen Fonds, Einrichtungen und Unternehmen 2015	16
T 5 Ergebnisverwendung und betriebliche Kennziffern der öffentlichen Fonds, Einrichtungen und Unternehmen 2015	18
Nach Aufgabenbereichen	
T 6 Jahresabschlüsse der öffentlichen Fonds, Einrichtungen und Unternehmen 2015	20
T 7 Gewinn- und Verlustrechnung der öffentlichen Fonds, Einrichtungen und Unternehmen 2015	23
T 8 Anlagenachweis der öffentlichen Fonds, Einrichtungen und Unternehmen 2015	26
T 9 Einzelnachweis zu Positionen der Bilanz und der Gewinn- und Verlustrechnung der öffentlichen Fonds, Einrichtungen und Unternehmen 2015	29
T 10 Ergebnisverwendung und betriebliche Kennziffern der öffentlichen Fonds, Einrichtungen und Unternehmen 2015	32
Nach wirtschaftlicher Tätigkeit	
T 11 Jahresabschlüsse der öffentlichen Fonds, Einrichtungen und Unternehmen 2015	35
T 12 Gewinn- und Verlustrechnung der öffentlichen Fonds, Einrichtungen und Unternehmen 2015	38
T 13 Anlagenachweis der öffentlichen Fonds, Einrichtungen und Unternehmen 2015	41
T 14 Einzelnachweis zu Positionen der Bilanz und der Gewinn- und Verlustrechnung der öffentlichen Fonds, Einrichtungen und Unternehmen 2015	44
T 15 Ergebnisverwendung und betriebliche Kennziffern der öffentlichen Fonds, Einrichtungen und Unternehmen 2015	47
Kameral buchende Fonds, Einrichtungen und Unternehmen	
T 16 Ausgaben und Einnahmen der kameral buchenden Fonds, Einrichtungen und Unternehmen 2015 nach Arten und Aufgabengebieten	50

Informationen zur Statistik

Rechtsgrundlagen

Nach § 3 Absatz 7 Finanz- und Personalstatistikgesetz (FPStatG) in der Fassung der Bekanntmachung vom 22. Februar 2006 (BGBl. I S. 438), zuletzt durch Artikel 2 des Gesetzes vom 2. März 2016 (BGBl. I S. 342) geändert, wird – in Verbindung mit dem Bundesstatistikgesetz (BStatG) in der Fassung der Bekanntmachung vom 20. Oktober 2016 (BGBl. I S. 2394) – zum 31.12. eines Jahres die Statistik über die Jahresabschlüsse der öffentlichen Fonds, Einrichtungen und Unternehmen erhoben.

Nutzer der Statistik

Die Statistik über die Jahresabschlüsse der öffentlichen Fonds, Einrichtungen und Unternehmen liefert wichtige Informationen über die Finanzen der öffentlichen Wirtschaft als Grundlage der Wirtschaftspolitik auf nationaler und internationaler Ebene. Die Ergebnisse fließen in die statistische Darstellung des öffentlichen Gesamthaushalts und des öffentlichen Bereichs ein. Sie sind außerdem für die Volkswirtschaftlichen Gesamtrechnungen relevant, da Teile der Erhebungseinheiten nach den Regeln des Europäischen Systems der Volkswirtschaftlichen Gesamtrechnungen (ESVG) zum Sektor Staat zählen und zentrale Größen wie Bruttoinlandsprodukt, Investitionen und Schuldenstand beeinflussen. Weitere Nutzer sind Bundes- und Länderministerien, Universitäten, Wirtschaftsforschungsinstitute sowie institutionelle und private Interessenten. Den in die Erhebung einbezogenen Unternehmen und ihren Verbänden vermittelt die Statistik schließlich Aufschlüsse über Struktur und Umfang des in den Jahresabschlüssen dargestellten Vermögens.

Berichtseinheiten

Die Statistik über die Jahresabschlüsse der öffentlichen Fonds, Einrichtungen und Unternehmen erfasst öffentliche Fonds, Einrichtungen und Unternehmen, deren Eigner mehrheitlich – unmittelbar oder mittelbar – Kernhaushalte (Land, Gemeinden/Gemeindeverbände und gesetzliche Sozialversicherungen) sind. Öffentliche Unternehmen entstehen durch Aufgabenausgliederungen aus den Kernhaushalten, durch Neugründungen oder durch Beteiligungserwerb und können in öffentlich-rechtlicher oder privatrechtlicher Form organisiert sein. Entscheidend für ihre Zuordnung ist nur, dass Bund, Länder, Gemeinden/Gemeindeverbände oder gesetzliche Sozialversicherungen einzeln oder zusammen mit mehr als 50 Prozent des Nennkapitals oder des Stimmrechts – unmittelbar oder mittelbar – beteiligt sind.

Unter dem Gesichtspunkt der Sektorzugehörigkeit nach dem Europäischen System Volkswirtschaftlicher Gesamtrechnungen (ESVG) lassen sich die öffentlichen Fonds, Einrichtungen und Unternehmen in Extrahaushalte und in sonstige öffentliche Fonds, Einrichtungen und Unternehmen untergliedern.

Charakteristisch für öffentliche Fonds, Einrichtungen und Unternehmen ist, dass ihre Einnahmen und Ausgaben nicht im Kernhaushalt des Eigners enthalten sind. Sie verfügen über eine eigene kaufmännische oder kamerale/doppische Rechnungsführung (eigener Haushalts- oder Wirtschaftsplan). Im Haushaltsplan des Eigners erscheinen nur noch die Zuführungen des Eigners an die ausgegliederten Einheiten und die Ablieferungen der ausgegliederten Einheiten an den Eigner.

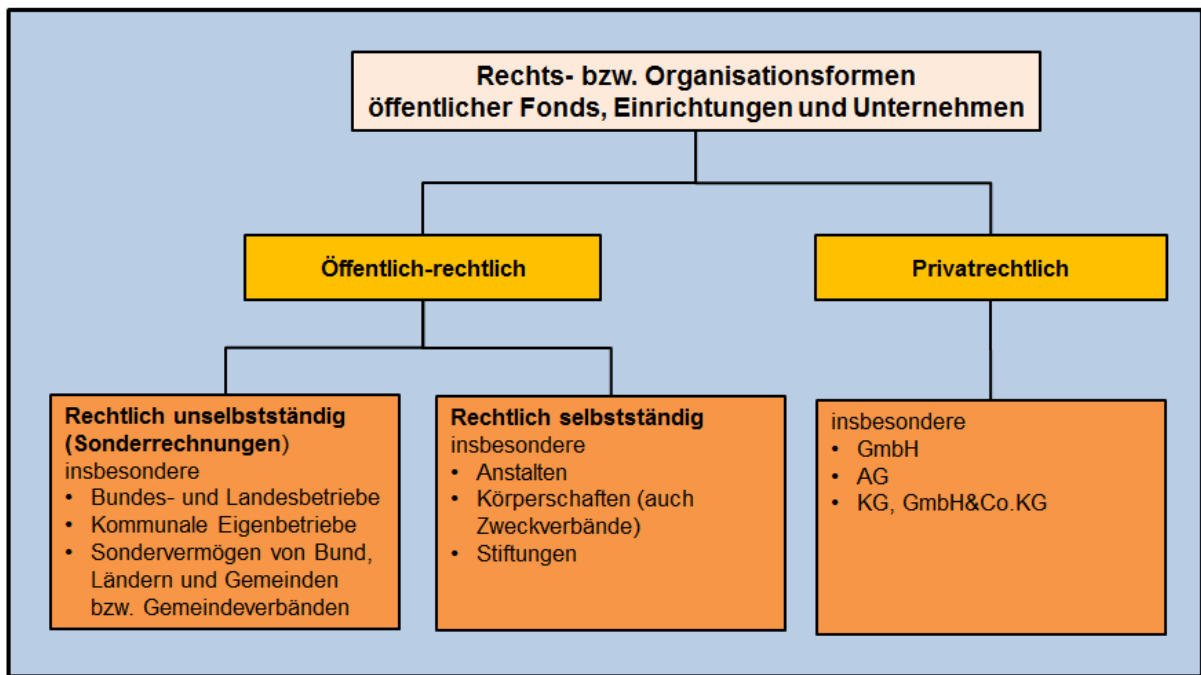

Inhaltliche Schwerpunkte der Statistik

Die Jahresabschlussstatistik erfasst Daten der Bilanz, der Gewinn- und Verlustrechnung und des Anlagenachweises. Letzterer gibt einen Überblick über die einzelnen Sachanlagen und immateriellen Anlagewerte sowie ihre Veränderungen im abgelaufenen Rechnungsjahr (Anfangs- und Endbestände, Zugänge, Abgänge, Abschreibungen, Umbuchungen). Der Erhebungskatalog berücksichtigt auch die Besonderheiten von Eigenbetrieben, Krankenhäusern und Pflegeeinrichtungen. Darüber hinaus wird die Anzahl der Beschäftigten erhoben und die Art der Rechnungslegungsvorschriften, die dem Abschluss zugrunde liegen (z. B. Eigenbetriebs-/Landeshaushaltsrecht, HGB, Krankenhaus- und Pflegebuchführungsverordnung). Die Mehrzahl der öffentlichen Fonds, Einrichtungen und Unternehmen verfügt über ein kaufmännisches Rechnungswesen.

Das Erhebungsprogramm der Jahresabschlussstatistik orientiert sich an den Vorschriften über die Gliederung des Jahresabschlusses großer Kapitalgesellschaften im Dritten Buch des Handelsgesetzbuches (HGB), ergänzt um Merkmale aus spezialgesetzlichen Rechnungslegungsvorschriften. Sie setzt bei den Jahresabschlüssen an und ermöglicht einen Überblick über ihre Bilanzen (Aktiva und Passiva) und Erfolgsrechnungen (Erträge und Aufwendungen). Die Erhebung bildet demnach somit das Gegenstück zur Jahresrechnungsstatistik für die Gebietskörperschaften, die die Einnahmen und Ausgaben nach kameraler bzw. die Ein- und Auszahlungen bei doppischer Systematik erfasst. Abweichend von den Gliederungsvorschriften des HGB werden in der Jahresabschlussstatistik zusätzlich auch die zu konsolidierenden Transferzahlungen mit den Kernhaushalten erhoben. Dazu zählen Zuweisungen und Zuschüsse der öffentlichen Haushalte, sowie Zinszahlungen an öffentliche Haushalte.

Bei der wirtschaftlichen Betätigung von Land, Gemeinden und Gemeindeverbänden ist zwischen den folgenden Formen zu unterscheiden

- Regiebetriebe, die jeweils mit ihren gesamten Ausgaben und Einnahmen in den Haushalten des Landes, der Gemeinden und Gemeindeverbände erscheinen und deshalb vielfach auch als „Bruttounternehmen“ bezeichnet werden. Reine Regiebetriebe sind nicht Gegenstand dieser Statistik.
- Fonds, Einrichtungen und Unternehmen der Gemeinden und Gemeindeverbände ohne eigene Rechtspersönlichkeit, die nach dem Eigenbetriebsrecht geführt werden. Ihnen sind die Landesbetriebe gemäß § 26 LHO gleichzusetzen. Der Eigen- bzw. der Landesbetrieb ist ein Sondervermögen seines Trägers. Der Eigenbetrieb ist in Rheinland-Pfalz die – vor allem in kleineren Gemeinden – vorherrschende Organisationsform.

- Rechtlich selbstständige Fonds, Einrichtungen und Unternehmen. Vorherrschend sind in Rheinland-Pfalz die Rechtsformen der GmbH bzw. GmbH & Co. KG, seltener die AG. Zunehmend werden Anstalten des öffentlichen Rechts gegründet. Zu nennen sind ferner rechtsfähige Stiftungen bürgerlichen oder öffentlichen Rechts.

Bei den rechtlich selbstständigen Fonds, Einrichtungen und Unternehmen kann, ohne dass dies in der vorliegenden Veröffentlichung in dieser tiefen Differenzierung nachgewiesen wird, unterschieden werden zwischen

- den Unternehmen, die sich vollständig im Besitz einer einzigen öffentlichen Hand befinden und dann als Eigengesellschaften bezeichnet werden oder
- vollständig von mehreren öffentlichen Händen getragen werden und dann als Beteiligungsgesellschaften bezeichnet werden oder
- an denen neben der mehrheitlichen öffentlichen Hand auch private Anteilseigner beteiligt sind und als so genannte gemischtwirtschaftliche Beteiligungsgesellschaften bezeichnet werden.

Gliederungs-/Klassifikationssysteme

Die Jahresabschlusstatistik sieht unter anderem eine Gliederung der Erhebungseinheiten nach Rechtsformen sowie nach Aufgabenbereichen und Wirtschaftszweigen vor. Die Erhebungseinheiten werden dem Aufgabenbereich bzw. Wirtschaftszweig zugeordnet, in dem – gemessen an der Wertschöpfung der einzelnen Betriebszweige – der Schwerpunkt der wirtschaftlichen Betätigung liegt. Bei kombinierten Unternehmen, die für die verschiedenen Betriebszweige getrennte Jahresabschlüsse aufstellen, werden die einzelnen Betriebszweige als eigene Unternehmen nachgewiesen. Insoweit handelt es sich also nicht um Unternehmensergebnisse, sondern um Ergebnisse fachlicher Unternehmensteile. Diese Darstellung hat den Vorzug, dass die Statistik einen differenzierteren Überblick über die wirtschaftliche Tätigkeit der öffentlichen Unternehmen gibt. Außerdem wird bei Schwerpunktverlagerungen vermieden, dass die Unternehmen einem anderen Aufgabenbereich als bisher zugeordnet werden.

Die Ergebnisse der Jahresabschlusstatistik 2015 werden unter anderem nach der Klassifikation der Wirtschaftszweige, Ausgabe 2008, dargestellt. Die Wirtschaftszweigklassifikation wurde im Laufe der Jahre mehrmals überarbeitet und aktualisiert (1993, 2003, 2008). Die größte Veränderung brachte dabei die Umstellung auf die Ausgabe 2008, die mit gliederungsstrukturellen und methodischen Änderungen verbunden war. Dies schränkt die zeitliche Vergleichbarkeit der Auswertungen ein.

Periodizität und Berichtszeitraum/-zeitpunkt

Die Jahresabschlusstatistik wird jährlich in Form einer Totalerhebung erhoben. Auskunftspflichtig sind die Leiter oder die für das Rechnungswesen zuständigen Stellen; soweit die Angaben hier nicht erlangt werden können, die Träger dieser Erhebungseinheiten.

Der Berichtszeitraum umfasst den 1. Januar bis 31. Dezember des Berichtsjahres. Bei Einheiten, deren Geschäftsjahr nicht mit dem Berichtsjahr zusammenfällt, ist der Berichtszeitraum das Geschäftsjahr, welches im betreffenden Berichtsjahr endet (Beispiel: Einheiten, deren Geschäftsjahr vom 01.04.201x bis zum 31.03.201y reicht, werden zum Berichtsjahr 201y gezählt).

Räumliche Abdeckung

Bei allen Einheiten, an denen mehrheitlich der Bund beteiligt ist, wird die Befragung zentral vom Statistischen Bundesamt durchgeführt. Die übrigen Einheiten werden dezentral, je nach Sitz des Unternehmens, vom zuständigen Statistischen Amt des Landes befragt.

Aktualität

Da HGB, Eigenbetriebs-/Landeshaushaltsrecht sowie die spezialgesetzlichen Rechnungslegungsvorschriften den Einrichtungen und Unternehmen für die Aufstellung, Prüfung und Feststellung der Jahresabschlüsse gewisse Fristen einräumen, wird die Erhebung erst zwischen September und Dezember des auf das Berichtsjahr folgenden Jahres durchgeführt. Dies führt dazu, dass Ergebnisse der Jahresabschlusst Statistik erst ca. 21 Monate nach Ende des Berichtsjahres vorliegen.

Aufbereitungsprogramm

Da die Mehrzahl der öffentlichen Fonds, Einrichtungen und Unternehmen über ein kaufmännisches Rechnungswesen verfügt, vermittelt die vorliegende Jahresabschlusst Statistik ein gutes Bild über die „Aufwendungen“ und „Erträge“, die das Land, und die Gemeinden/Gemeindeverbände aus ihren Kernhaushalten ausgelagert haben.

Der vorliegende Bericht folgt dem bundeseinheitlich vereinbarten Mindestveröffentlichungsprogramm und beschränkt sich auf den Nachweis der Ergebnisse für das Land insgesamt. Alle Erhebungseinheiten, an denen der Bund mittel- oder unmittelbar mehrheitlich beteiligt ist, werden somit nicht nachgewiesen. Deren Erhebung und Aufbereitung obliegt dem Statistischen Bundesamt.

Die Tabellen des Statistischen Berichts „Statistik der Jahresabschlüsse öffentlicher Fonds, Einrichtungen und Unternehmen“ sind nach

- Rechtsform
- Aufgabenbereich und
- wirtschaftlicher Tätigkeit gegliedert.

Im Berichtsjahr 2010 wurden erstmalig die nach Aufgabenbereichen gegliederten Tabellen an die durch die Einführung der kommunalen Doppik veränderten Rahmenbedingungen angepasst. Ab dem Berichtsjahr 2012 wurde der im selben Jahr eingeführte und veränderte staatliche Funktionenplan, welcher in den einzelnen Bundesländern im Zeitraum 2012 bis 2014 sukzessive in Kraft getreten ist (in Rheinland-Pfalz zum 01.01.2014) berücksichtigt. Insofern unterscheiden sich die entsprechenden Tabellen von denen zurückliegender Jahre.

Seit dem Berichtsjahr 2009 werden die weiterhin kameral buchenden Fonds, Einrichtungen und Unternehmen separat erfasst. Die Auswertung ihrer Angaben schlägt sich in einer entsprechenden Tabelle nieder.

Das Erhebungs- und demzufolge das Auswertungsprogramm der Jahresabschlusst Statistik sieht keine regionale Untergliederungen nach Verwaltungsbezirken oder auf Gemeindeebene vor.

Glossar

Aufgabenbereiche

Die Aufgabenbereiche basieren auf dem kommunalen Produktrahmenplan und dem staatlichen Funktionenplan.

Ausgliederungen

Verlagerung von Aufgaben aus den Kernhaushalten auf öffentliche Fonds, Einrichtungen und Unternehmen.

Besondere Finanzierungsvorgänge

Summe der periodenübergreifenden Finanztransaktionen (z. B. Schuldentilgung/ -aufnahmen am Kreditmarkt, Rückzahlungen/Aufnahmen innerer Darlehen, Zuführungen an/Entnahmen aus Rücklagen, Deckung von Vorjahresfehlbeträgen, Münzeinnahmen).

Bundesbetrieb/Landesbetrieb

Bundesbetriebe und Landesbetriebe sind rechtlich unselbstständige, aber organisatorisch verselbstständigte Einrichtungen der Bundes- und Landesverwaltung, die meist erwerbswirtschaftlich oder zumindest auf Kostendeckung ausgerichtet sind.

Eigenbetrieb

Öffentlich-rechtliche Organisationsform, in der vorrangig wirtschaftliche Unternehmen von Gemeinden/Gemeindeverbänden und Zweckverbänden geführt werden. Der Eigenbetrieb ist rechtlich unselbstständig, organisatorisch und vermögensmäßig aber verselbstständigt. Er verfügt über ein eigenes Rechnungswesen.

ESVG

Das Europäische System Volkswirtschaftlicher Gesamtrechnungen (ESVG) ist die an europäische Bedürfnisse angepasste Version des System of National Accounts der Vereinten Nationen und beschreibt nach welchen Definitionen und Konzepten die Volkswirtschaftlichen Gesamtrechnungen in der Europäischen Union aufzustellen sind.

Extrahaushalte

Alle öffentlichen Fonds, Einrichtungen und Unternehmen, die nach den Kriterien des Europäischen Systems Volkswirtschaftlicher Gesamtrechnungen (ESVG 2010) dem Sektor Staat zuzurechnen sind.

Finanz- und Personalstatistikgesetz (FPStatG)

Gesetz über die Statistiken der öffentlichen Finanzen und des Personals im öffentlichen Dienst.

Kamerales/- Doppisches Rechnungswesen

Die Kameralistik ist eine Buchführungsmethode, in der Einnahmen und Ausgaben nach dem Kassen- bzw. Zahlungswirksamkeitsprinzip erfasst werden. Im Unterschied dazu wird bei der Buchführungsmethode der Doppik auf zweiseitigen Konten (Soll- und Habenseite) gebucht. Aufwendungen und Erträge werden als Ressourcenaufkommen bzw. -verbrauch der Rechnungsperioden erfasst; Ein- und Auszahlungen zum Zahlungszeitpunkt (Kassenwirksamkeitsprinzip).

Kaufmännisches Rechnungswesen

Traditionelles Rechnungswesen von (privaten) Unternehmen, das Schulden und Vermögen sowie Aufwendungen und Erträge erfasst, um den Jahresüberschuss bzw. -fehlbetrag zu ermitteln. Seit Mitte der 1990er Jahre werden kaufmännisch buchende öffentliche Fonds, Einrichtungen und Unternehmen statistisch im Rahmen der Finanzstatistik erfasst.

Kernhaushalte

Der Begriff „Haushalt“ wird hier institutionell, im Sinne von Einheit verwendet. Im Schalenkonzept umfassen die Kernhaushalte die Haushalte des Bundes, der Länder, der Gemeinden/Gemeindeverbände und der Sozialversicherung.

Öffentliche Fonds, Einrichtungen und Unternehmen

Öffentliche Fonds, Einrichtungen und Unternehmen entstehen durch Aufgabenausgliederungen, Neugründung oder Beteiligungserwerb. Es sind Einheiten, deren Eigner mehrheitlich - unmittelbar oder mittelbar - die Kernhaushalte (Bund, Länder, Gemeinden/Gemeindeverbände, Sozialversicherung) sind.

Rechtsform

- Öffentlich-rechtlich

Öffentlich-rechtlich steht für Institutionen des öffentlichen Rechts. Der Begriff wird beispielsweise im Zusammenhang mit Organisationen verwendet, die aufgrund des öffentlichen Rechts eingerichtet sind und daher keiner der Rechtsformen des Privatrechts zuzuordnen ist. Das öffentliche Recht kennt unter anderem Regiebetriebe, Eigenbetriebe, Anstalten des öffentlichen Rechts und Zweckverbände.

- Privatrechtlich

Im Privatrecht gibt es die Personen- und Kapitalgesellschaften. Zu den Personengesellschaften gehören z. B. Vereine, OHG und KG. Kapitalgesellschaften sind unter anderem die GmbH, AG, KGaA.

Sonderrechnungen

Dieser Begriff wird in den Finanz- und Personalstatistiken als Synonym für rechtlich unselbstständige Einheiten in öffentlich-rechtlicher Rechtsform verwendet, die über eine eigene Wirtschaft-/Rechnungsführung verfügen, deren Einnahmen und Ausgaben also nicht im Kernhaushalt enthalten sind.

Sondervermögen

Sondervermögen sind rechtlich unselbstständige abgesonderte Teile des Bunds- oder Landesvermögens, die der Erfüllung einzelner, abgegrenzter Aufgabe der jeweiligen Gebietskörperschaft dienen und getrennt vom übrigen Vermögen zu verwalten sind.

Wirtschaftszweig

Die Wirtschaftszweigklassifikation dient der Zuordnung der Unternehmen zu einer wirtschaftlichen Tätigkeit. Grundsätzlich wird ein Unternehmen einem einzigen Wirtschaftszweig zugeordnet. Maßgebend für die Zuordnung ist dabei die Haupttätigkeit des Unternehmens. Mit dem Berichtsjahr 2009 erfolgte in den Steuerstatistiken der Umstieg von der Klassifikation der Wirtschaftszweige, Ausgabe 2003 (WZ 2003) auf die Klassifikation der Wirtschaftszweige, Ausgabe 2008 (WZ 2008).

Zweckverbände

Zweckverbände sind Zusammenschlüsse von Gemeinden und Gemeindeverbänden zur gemeinsamen Erfüllung bestimmter öffentlicher Aufgaben. Zweckverbände sind Körperschaften des öffentlichen Rechts, gesetzlich geregelt durch Zweckverbandsgesetze oder vergleichbare Bestimmungen. Für den Haushalt des Zweckverbands gelten die Vorschriften des kommunalen Haushaltsrechts.

Bilanz und Anlagenachweis	Insgesamt	Privatrechtlich			
		zusammen	davon		
			GmbH	AG (einschl. KGaA)	übrige
Beträge in 1 000 EUR					
Aktiva und Anlagenachweis					
Anlagevermögen zusammen	36 277 480	16 646 743	7 313 446	2 868 705	6 464 592
Immat. Vermögensgegenstände zusammen	892 636	99 295	81 389	15 591	2 315
Sachanlagen zusammen	31 012 198	12 776 092	5 258 083	1 540 550	5 977 458
Grundstücke und Gebäude ¹	17 652 396	8 702 348	2 420 008	843 232	5 439 109
Technische Anlagen und Maschinen ¹	10 801 849	2 539 575	1 532 533	623 538	383 504
Betriebs- und Geschäftsausstattung u. Ä. ¹	1 302 207	989 205	953 947	26 838	8 420
Im Bau befindliche Anlagen ¹	1 093 294	429 014	240 839	44 396	143 779
Finanzanlagen zusammen	4 372 646	3 771 356	1 973 974	1 312 564	484 819
Umlaufvermögen zusammen	6 483 836	3 875 064	2 317 885	1 113 545	443 634
Vorräte zusammen	671 562	550 388	444 959	95 399	10 030
Forderungen zusammen	3 749 431	2 147 224	1 194 140	692 182	260 902
aus Lieferungen und Leistungen	1 219 617	899 614	469 183	379 922	50 509
gegen verbundene Unternehmen und					
Unternehmen mit Beteiligungsverhältnis	776 144	711 381	381 422	210 540	119 419
an Gebietskörperschaften, Eigenbetriebe					
und Einrichtungsträger	1 241 379	223 850	213 739	393	9 718
darunter: nach KHEntG und nach BPflV	8 375	2 816	2 816	-	-
Sonstige Forderungen und Vermögensgegenstände	512 291	312 378	129 795	101 326	81 257
Wertpapiere zusammen	83 028	78 067	13 165	64 902	-
Bar- und Buchgeldbestände	1 979 814	1 099 385	665 621	261 062	172 702
Ausgleichsposten nach dem KHG ²	45 690	42 347	42 347	-	-
Rechnungsabgrenzungsposten	435 343	392 846	8 041	2 591	382 213
Sonstige Aktiva	430 733	350 775	77 850	3 672	269 253
Bilanzsumme Aktiva	43 673 081	21 307 775	9 759 570	3 988 512	7 559 693
Passiva					
Eigenkapital zusammen	13 633 667	5 611 127	4 028 667	1 362 013	220 447
gezeichnetes Grund- bzw. Stammkapital	5 151 070	2 023 775	1 101 161	687 303	235 310
Rücklagen	8 028 588	3 441 623	2 797 492	589 947	54 185
Gewinnvortrag aus dem Vorjahr	636 748	273 014	104 272	71 772	96 970
Verlustvortrag aus dem Vorjahr	223 702	89 328	63 325	-	26 002
Jahresgewinn bzw. Jahresüberschuss	240 487	86 734	48 409	21 566	16 759
Jahresverlust bzw. Jahresfehlbetrag	115 878	50 120	49 188	-	932
Bilanzgewinn	336 800	327 629	263 613	50 350	13 665
Bilanzverlust	813 976	716 121	218 433	58 926	438 763
Nicht durch Eigenkapital gedeckter Fehlbetrag	393 530	313 920	44 667	-	269 253
Sonderposten mit Rücklageanteil	1 719	1 719	4	1 324	390
Sonderposten aus Zuwendungen zur					
Finanzierung des Sachanlagevermögens	1 696 816	467 746	448 505	15 408	3 833
Empfangene Ertragszuschüsse	1 875 087	181 543	156 986	24 557	-
Sonderposten anderweitig nicht genannt	30 775	5 491	229	5 235	27
Rückstellungen zusammen	2 675 338	1 663 448	755 325	781 729	126 394
für Pensionen u. ä. Verpflichtungen	863 799	762 969	230 142	509 501	23 326
Steuerrückstellungen	99 299	72 171	30 799	27 675	13 697
Sonstige Rückstellungen	1 712 240	828 308	494 384	244 552	89 371
Verbindlichkeiten zusammen	20 497 126	10 311 345	3 720 972	1 734 089	4 856 284
davon mit einer Restlaufzeit					
- unter 1 Jahr	5 068 402	2 745 304	1 372 088	694 902	678 314
- von 1 bis 5 Jahren	4 569 803	2 237 822	763 352	309 514	1 164 956
- von mehr als 5 Jahren	10 858 920	5 328 218	1 585 532	729 672	3 013 014
Ausgleichsposten Darlehensförderung (KHG) ²	4 074	2 880	2 880	-	-
Rechnungsabgrenzungsposten	3 226 519	3 031 264	644 120	38 472	2 348 672
Passive latente Steuern	31 960	31 211	1 881	25 685	3 646
Bilanzsumme Passiva	43 673 081	21 307 775	9 759 570	3 988 512	7 559 693
Anzahl der Fonds, Einrichtungen und					
Unternehmen	974	399	363	12	24
darunter: Kleine Kapitalgesellschaften					
ohne Anlagenachweis	58	58	55	1	

1 Ohne kleine Kapitalgesellschaften (§267, I HGB) und Tochterunternehmen (§264, III HGB). – 2 Krankenhausfinanzierungsgesetz.

Bilanz und Anlagenachweis	Öffentlich-rechtlich				
	zusammen	davon			
		Eigenbetriebe u. Ä.	Zweckverbände	Anstalten	übrige
Beträge in 1 000 EUR					
Aktiva und Anlagenachweis					
Anlagevermögen zusammen	19 630 737	16 583 894	679 609	1 746 868	620 367
Immat. Vermögensgegenstände zusammen	793 342	770 869	6 524	9 044	6 904
Sachanlagen zusammen	18 236 106	15 606 302	611 877	1 498 975	518 953
Grundstücke und Gebäude ¹	8 950 048	8 056 083	82 029	550 530	261 405
Technische Anlagen und Maschinen ¹	8 262 274	6 830 343	460 188	846 013	125 731
Betriebs- und Geschäftsausstattung u. Ä. ¹	313 002	169 765	10 955	55 347	76 935
Im Bau befindliche Anlagen ¹	664 279	503 608	58 705	47 085	54 882
Finanzanlagen zusammen	601 290	206 723	61 208	238 849	94 509
Umlaufvermögen zusammen	2 608 772	1 410 842	229 532	404 189	564 209
Vorräte zusammen	121 174	69 801	6 564	10 036	34 773
Forderungen zusammen	1 602 208	827 854	91 108	237 428	445 817
aus Lieferungen und Leistungen	320 003	185 543	14 562	59 666	60 231
gegen verbundene Unternehmen und					
Unternehmen mit Beteiligungsverhältnis	64 763	23 081	7 384	32 782	1 516
an Gebietskörperschaften, Eigenbetriebe					
und Einrichtungsträger	1 017 529	507 138	47 913	132 441	330 038
darunter: nach KHEntG und nach BPflV	5 560	2 642	-	2 918	-
Sonstige Forderungen und Vermögensgegenstände	199 913	112 092	21 249	12 539	54 033
Wertpapiere zusammen	4 961	2 995	100	1 866	-
Bar- und Buchgeldbestände	880 429	510 192	131 760	154 858	83 619
Ausgleichsposten nach dem KHG ²	3 342	1 421	-	1 922	-
Rechnungsabgrenzungsposten	42 497	26 409	742	10 597	4 748
Sonstige Aktiva	79 958	314	-	118	79 526
Bilanzsumme Aktiva	22 365 306	18 022 879	909 883	2 163 694	1 268 851
Passiva					
Eigenkapital zusammen	8 022 540	6 861 700	244 287	764 867	151 687
gezeichnetes Grund- bzw. Stammkapital	3 127 295	2 919 556	89 562	87 345	30 831
Rücklagen	4 586 965	3 644 994	165 509	646 279	130 182
Gewinnvortrag aus dem Vorjahr	363 733	337 085	15 802	7 987	2 859
Verlustvortrag aus dem Vorjahr	134 374	90 071	31 633	12 670	-
Jahresgewinn bzw. Jahresüberschuss	153 753	114 888	7 299	28 176	3 391
Jahresverlust bzw. Jahresfehlbetrag	65 758	62 364	2 252	1 142	-
Bilanzgewinn	9 172	79	-	8 861	231
Bilanzverlust	97 855	2 467	-	54	95 334
Nicht durch Eigenkapital gedeckter Fehlbetrag	79 609	-	-	83	79 526
Sonderposten mit Rücklageanteil	-	-	-	-	-
Sonderposten aus Zuwendungen zur					
Finanzierung des Sachanlagevermögens	1 229 070	467 797	102 489	197 239	461 545
Empfangene Ertragszuschüsse	1 693 544	1 468 819	79 494	145 231	-
Sonderposten anderweitig nicht genannt	25 285	25 000	239	45	-
Rückstellungen zusammen	1 011 890	623 293	134 742	138 974	114 882
für Pensionen u. ä. Verpflichtungen	100 830	25 740	5 650	25 739	43 702
Steuerrückstellungen	27 128	23 965	465	2 460	238
Sonstige Rückstellungen	883 932	573 588	128 627	110 775	70 942
Verbindlichkeiten zusammen	10 185 781	8 481 057	345 770	855 699	503 255
davon mit einer Restlaufzeit					
- unter 1 Jahr	2 323 098	1 778 532	74 381	163 683	306 502
- von 1 bis 5 Jahren	2 331 981	1 866 262	69 848	213 211	182 659
- von mehr als 5 Jahren	5 530 702	4 836 263	201 541	478 806	14 093
Ausgleichsposten Darlehensförderung (KHG) ²	1 194	729	-	465	-
Rechnungsabgrenzungsposten	195 254	94 484	2 825	60 462	37 482
Passive latente Steuern	748	-	36	712	-
Bilanzsumme Passiva	22 365 306	18 022 879	909 883	2 163 694	1 268 851
Anzahl der Fonds, Einrichtungen und					
Unternehmen	575	449	65	55	6
darunter: Kleine Kapitalgesellschaften					
ohne Anlagenachweis	-	-	-	-	-

1 Ohne kleine Kapitalgesellschaften (§267, I HGB) und Tochterunternehmen (§264, III HGB). – 2 Krankenhausfinanzierungsgesetz.

Aufwand und Ertrag sowie Beschäftigte	Insgesamt	Privatrechtlich			
		zusammen	davon		
			GmbH	AG (einschl. KGaA)	übrige
Beträge in 1 000 EUR					
Umsatzerlöse insgesamt	12 773 156	8 560 110	5 040 457	2 700 004	819 648
darunter: umsatzsteuerpflichtige Umsatzerlöse	5 730 837	5 114 108	2 438 194	2 306 621	369 293
Umsätze mit öffentlichen Haushalten	1 745 637	290 047	225 636	57 086	7 324
Bestandsveränderung	-23 429	-23 899	-19 508	-3 151	-1 239
Erhöhung	35 778	29 215	25 840	3 360	14
Verminderung	59 207	53 113	45 348	6 512	1 254
Andere aktivierte Eigenleistungen	78 808	31 506	21 115	10 384	7
Sonstige betriebliche Erträge	1 992 176	584 047	383 398	167 964	32 686
darunter:					
Zuweisungen und Zuschüsse von öffentlichen Haushalten	855 892	75 920	61 153	13 877	891
für Investitionen	33 448	995	781	153	60
für laufende Zwecke	822 444	74 926	60 371	13 724	831
Materialaufwand zusammen	6 190 902	4 629 845	2 210 309	2 168 538	250 998
für Roh-, Hilfs- und Betriebsstoffe, Waren	3 879 311	3 330 506	1 467 756	1 805 033	57 717
für bezogene Leistungen	2 311 591	1 299 339	742 553	363 505	193 281
Personalaufwand zusammen	3 401 663	1 422 160	1 122 991	209 906	89 264
Löhne und Gehälter	2 728 077	1 140 217	901 513	167 500	71 204
darunter: Beamtenbezüge	168 116	174	174	-	-
Soziale Abgaben, Altersversorgung,					
Unterstützung	673 585	281 943	221 477	42 406	18 060
darunter: für Altersversorgung	229 521	77 807	60 410	12 067	5 330
Fördermittel nach dem KHG ¹	92 924	33 757	33 757	-	-
Positiver Saldo	92 924	33 757	33 757	-	-
Negativer Saldo	-	-	-	-	-
Abschreibungen zusammen	1 834 653	946 070	594 234	131 490	220 346
auf immaterielle Vermögensgegenstände					
und Sachanlagen	1 799 553	911 108	589 348	101 440	220 320
auf Vermögensgegenstände des Umlauf-					
vermögens	35 100	34 962	4 886	30 050	26
Sonstige betriebliche Aufwendungen zusammen	2 542 329	1 584 223	1 286 220	199 825	98 178
darunter: Konzessionsabgaben	99 464	91 189	57 149	34 040	-
Erträge aus Beteiligungen	218 917	207 069	73 022	129 771	4 275
Erträge aus anderen Wertpapieren und Aus-					
leihungen des Finanzanlagevermögens	59 483	51 043	18 065	14 422	18 556
Sonstige Zinsen und ähnliche Erträge,					
übrige Erträge	274 180	248 046	123 947	86 581	37 518
Abschreibungen auf Finanzanlagen und auf					
Wertpapiere des Umlaufvermögens	39 782	27 676	15 751	11 924	1
Zinsen und ähnliche Aufwendungen, übrige					
Aufwendungen	764 758	483 562	151 589	157 981	173 992
darunter: Zinsen an öffentliche Haushalte	102 487	12 736	4 323	2 301	6 112
Ergebnis der gewöhnlichen Geschäftstätigkeit	692 128	598 142	293 160	226 310	78 673
Außerordentliche Erträge	15 848	11 681	5 356	6 324	0
Außerordentliche Aufwendungen	18 036	13 382	2 220	10 340	822
Außerordentliches Ergebnis	-2 189	-1 701	3 136	-4 016	- 822
Steuern vom Einkommen und vom Ertrag	140 307	128 691	69 435	45 318	13 939
Sonstige Steuern	33 664	30 568	9 854	5 482	15 233
Erträge aus Verlustübernahmen	78 405	64 970	58 709	630	5 630
Abgeführte Gewinne aufgrund Gewinngemein-					
schaften, (Teil-)Gewinnabführungsverträge	217 579	217 579	133 283	70 231	14 065
Jahresgewinn bzw. -überschuss, Jahres-					
verlust bzw. -fehlbetrag	376 794	284 572	142 434	101 894	40 244
Jahresgewinn bzw. -überschuss	522 924	358 092	214 842	101 894	41 356
Jahresverlust bzw. -fehlbetrag	146 131	73 520	72 408	-	1 111
Anzahl der Fonds, Einrichtungen und					
Unternehmen	974	399	363	12	24
darunter: mit Jahresgewinn / -überschuss	563	204	182	9	13
mit Jahresverlust / -fehlbetrag	284	116	111	-	5
nachrichtlich:					
Anzahl der Beschäftigten	67 887	27 148	23 225	2 880	1 043
darunter: weiblich	33 814	14 884	13 598	1 014	272
1 Krankenhausfinanzierungsgesetz.					

1 Krankenhausfinanzierungsgesetz.

Aufwand und Ertrag sowie Beschäftigte	Öffentlich-rechtlich				
	zusammen	davon			
		Eigenbetriebe u. Ä.	Zweckverbände	Anstalten	übrige
Beträge in 1 000 EUR					
Umsatzerlöse insgesamt	4 213 047	2 721 941	223 613	597 700	669 792
darunter: umsatzsteuerpflichtige Umsatzerlöse	616 729	448 511	98 554	57 359	12 305
Umsätze mit öffentlichen Haushalten	1 455 590	1 119 523	64 795	113 245	158 027
Bestandsveränderung	470	-3 845	- 9	3 636	687
Erhöhung	6 564	2 073	15	3 652	824
Verminderung	6 094	5 917	24	16	137
Andere aktivierte Eigenleistungen	47 302	41 847	2 618	2 696	141
Sonstige betriebliche Erträge	1 408 128	378 402	28 152	74 698	926 877
darunter:					
Zuweisungen und Zuschüsse von öffentlichen Haushalten	779 972	145 737	1 197	19 777	613 261
für Investitionen	32 453	18 063	1 050	174	13 167
für laufende Zwecke	747 519	127 675	147	19 603	600 094
Materialaufwand zusammen	1 561 057	1 027 636	118 605	138 274	276 542
für Roh-, Hilfs- und Betriebsstoffe, Waren	548 805	246 623	28 909	52 344	220 928
für bezogene Leistungen	1 012 251	781 013	89 695	85 930	55 613
Personalaufwand zusammen	1 979 503	758 721	43 585	346 008	831 189
Löhne und Gehälter	1 587 861	580 292	33 091	271 738	702 740
darunter: Beamtenbezüge	167 942	84 640	672	1 512	81 117
Soziale Abgaben, Altersversorgung,					
Unterstützung	391 642	178 430	10 494	74 270	128 448
darunter: für Altersversorgung	151 714	68 337	3 511	21 171	58 696
Fördermittel nach dem KHG ¹	59 167	1 512	-	12 976	44 679
Positiver Saldo	59 167	1 512	-	12 976	44 679
Negativer Saldo	-	-	-	-	-
Abschreibungen zusammen	888 583	699 494	38 209	75 690	75 189
auf immaterielle Vermögensgegenstände					
und Sachanlagen	888 445	699 460	38 209	75 690	75 085
auf Vermögensgegenstände des Umlauf-					
vermögens	138	34	-	-	104
Sonstige betriebliche Aufwendungen zusammen	958 106	373 756	41 788	87 196	455 366
darunter: Konzessionsabgaben	8 275	6 326	1 509	440	-
Erträge aus Beteiligungen	11 848	8 390	0	3 458	-
Erträge aus anderen Wertpapieren und Aus-					
leihungen des Finanzanlagevermögens	8 440	2 563	538	5 112	226
Sonstige Zinsen und ähnliche Erträge,					
übrige Erträge	26 134	13 117	6 303	5 715	998
Abschreibungen auf Finanzanlagen und auf					
Wertpapiere des Umlaufvermögens	12 106	8 508	-	3 577	21
Zinsen und ähnliche Aufwendungen, übrige					
Aufwendungen	281 195	241 277	12 165	25 028	2 725
darunter: Zinsen an öffentliche Haushalte	89 751	89 159	1	32	559
Ergebnis der gewöhnlichen Geschäftstätigkeit	93 986	54 536	6 865	30 218	2 367
Außerordentliche Erträge	4 167	3 787	268	112	-
Außerordentliche Aufwendungen	4 654	3 739	304	304	307
Außerordentliches Ergebnis	- 487	48	- 36	- 192	- 307
Steuern vom Einkommen und vom Ertrag	11 615	4 431	1 920	3 854	1 411
Sonstige Steuern	3 096	1 695	295	1 108	- 2
Erträge aus Verlustübernahmen	13 435	4 654	432	8 349	-
Abgeführte Gewinne aufgrund Gewinngemein-					
schaften, (Teil-)Gewinnabführungsverträge	1	1	-	-	-
Jahresgewinn bzw. -überschuss, Jahres-					
verlust bzw. -fehlbetrag	92 222	53 111	5 046	33 413	651
Jahresgewinn bzw. -überschuss	164 833	115 613	7 299	35 056	6 866
Jahresverlust bzw. -fehlbetrag	72 611	62 501	2 252	1 643	6 215
Anzahl der Fonds, Einrichtungen und					
Unternehmen	575	449	65	55	6
darunter: mit Jahresgewinn / -überschuss	359	295	24	35	5
mit Jahresverlust / -fehlbetrag	168	148	4	15	1
nachrichtlich:					
Anzahl der Beschäftigten	40 739	15 893	827	7 821	16 198
darunter: weiblich	18 930	4 671	197	4 660	9 402
1 Krankenhausfinanzierungsgesetz.					

1 Krankenhausfinanzierungsgesetz.

T 3 Anlagenachweis der öffentlichen Fonds, Einrichtungen und Unternehmen 2015 nach Rechtsformen

Anlagenachweis	Insgesamt	Privatrechtlich			
		zusammen	davon		
			GmbH	AG (einschl. KGaA)	übrige
Beträge in 1 000 EUR					
Immaterielle Vermögensgegenstände					
Selbst geschaffene immaterielle Vermögensgegenstände	2 629	1 400	1 400	-	-
Entgeltlich erworbene Konzessionen, gewerbliche Schutzrechte u. Ä.	803 971	80 414	65 259	12 849	2 306
Geschäfts- oder Firmenwert	9 278	2 062	760	1 302	-
Geleistete Anzahlungen	57 946	4 934	3 503	1 431	-
Immaterielle Vermögensgegenstände zusammen	873 825	88 810	70 922	15 582	2 306
Sachanlagen					
Grundstücke und Gebäude	17 652 396	8 702 348	2 420 008	843 232	5 439 109
mit Geschäfts- u. ä. Gebäuden	15 136 535	6 731 685	1 083 108	253 199	5 395 378
mit Wohngebäuden	2 147 353	1 844 136	1 258 805	552 878	32 453
unbebaute Grundstücke	176 098	64 448	26 230	26 941	11 277
mit Erbbaurechten Dritter	11 455	2 958	931	2 028	-
mit Bauten auf fremden Grundstücken	180 956	59 121	50 935	8 186	-
Technische Anlagen und Maschinen	10 801 849	2 539 575	1 532 533	623 538	383 504
Betriebs- und Geschäftsausstattung	1 302 207	989 205	953 947	26 838	8 420
Fahrzeuge für Personen- und Güterverkehr	41 943	37 246	32 109	5 108	29
Betriebs- und Geschäftsausstattung u. Ä.	1 260 264	951 959	921 838	21 730	8 391
Geleistete Anzahlungen, Anlagen im Bau u. Ä.	1 093 294	429 014	240 839	44 396	143 779
Zuschüsse, Beihilfen u. a. Vermögensvorteile	-	-	-	-	-
Sachanlagen zusammen	30 849 746	12 660 143	5 147 327	1 538 004	5 974 812
nachrichtlich:					
Zugang an Sachanlagen zusammen	2 617 127	1 656 508	1 010 143	126 650	519 714
Abgang an Sachanlagen zusammen	1 178 068	940 522	780 972	55 017	104 533
Endstand an Sachanlagen zusammen	62 263 667	24 513 702	12 067 729	4 192 844	8 253 130
Abschreibungen des Geschäftsjahres auf Sachanlagen					
zusammen	1 707 905	879 849	568 217	93 795	217 837
Abgang an Abschreibungen auf Sachanlagen zusammen	705 757	532 997	420 409	43 550	69 038
Endstand an Abschreibungen auf Sachanlagen zusammen	31 413 922	11 853 559	6 920 402	2 654 840	2 278 317
Finanzanlagen					
Anteile an verbundenen Unternehmen	2 016 488	1 934 822	1 232 698	646 798	55 327
Beteiligungen	745 326	630 605	337 042	189 287	104 276
Ausleihungen zusammen	1 057 435	787 049	256 031	212 176	318 843
an verbundene Unternehmen	382 046	307 138	145 861	161 277	-
an Unternehmen mit bestehendem Beteiligungsverhältnis	31 334	25 125	22 191	2 934	-
sonstige Ausleihungen	644 056	454 786	87 979	47 965	318 843
Wertpapiere des Anlagevermögens	466 966	332 494	66 995	264 303	1 196
Finanzanlagen zusammen	4 286 216	3 684 970	1 892 765	1 312 564	479 641
nachrichtlich:					
Zugang an Finanzanlagen zusammen	294 735	190 931	77 189	113 706	36
Abgang an Finanzanlagen zusammen	247 882	185 568	103 740	74 961	6 868
Endstand an Finanzanlagen zusammen	4 459 789	3 825 838	1 970 150	1 372 500	483 188
Abschreibungen des Geschäftsjahres auf Finanzanlagen					
zusammen	28 348	16 275	6 627	9 647	-
Abgang an Abschreibungen auf Finanzanlagen zusammen	30 541	30 375	3 420	27 429	- 474
Endstand an Abschreibungen auf Finanzanlagen zusammen	173 574	140 868	77 385	59 936	3 547
Anlagevermögen insgesamt ¹	36 009 786	16 433 923	7 111 014	2 866 149	6 456 760
Anzahl der Fonds, Einrichtungen und Unternehmen					
Unternehmen	974	399	363	12	24
mit detailliertem Anlagenachweis	870	305	275	11	19
ohne Anlagenachweis	104	94	88	1	5
wegen Anlageleasing, kein Anlagevermögen o. Ä.	41	33	32	-	1
wegen §§ 267 (I), 264 (III) HGB	61	59	56	1	2
darunter: Behandlung von Zuschüssen nach R 6.5 EStR	371	119	111	4	

¹ Ohne kleine Kapitalgesellschaften (§267, I HGB) und Tochterunternehmen (§264, III HGB).

T 3 Anlagenachweis der öffentlichen Fonds, Einrichtungen und Unternehmen 2015 nach Rechtsformen

Anlagenachweis	Öffentlich-rechtlich				
	zusammen	davon			
		Eigenbetriebe u. Ä.	Zweckverbände	Anstalten	übrige
Beträge in 1 000 EUR					
Immaterielle Vermögensgegenstände					
Selbst geschaffene immaterielle Vermögensgegenstände	1 230	495	-	735	-
Entgeltlich erworbene Konzessionen, gewerbliche Schutzrechte u. Ä.	723 557	702 883	5 817	8 303	6 554
Geschäfts- oder Firmenwert	7 216	6 698	518	-	-
Geleistete Anzahlungen	53 012	52 467	189	6	350
Immaterielle Vermögensgegenstände zusammen	785 015	762 543	6 524	9 044	6 904
Sachanlagen					
Grundstücke und Gebäude	8 950 048	8 056 083	82 029	550 530	261 405
mit Geschäfts- u. ä. Gebäuden	8 404 850	7 707 042	59 402	415 695	222 710
mit Wohngebäuden	303 218	181 952	12 744	70 275	38 247
unbebaute Grundstücke	111 649	87 670	5 644	17 886	448
mit Erbbaurechten Dritter	8 496	7 666	311	518	-
mit Bauten auf fremden Grundstücken	121 835	71 752	3 928	46 155	-
Technische Anlagen und Maschinen	8 262 274	6 830 343	460 188	846 013	125 731
Betriebs- und Geschäftsausstattung	313 002	169 765	10 955	55 347	76 935
Fahrzeuge für Personen- und Güterverkehr	4 697	1 324	-	3 373	-
Betriebs- und Geschäftsausstattung u. Ä.	308 305	168 441	10 955	51 974	76 935
Geleistete Anzahlungen, Anlagen im Bau u. Ä.	664 279	503 608	58 705	47 085	54 882
Zuschüsse, Beihilfen u. a. Vermögensvorteile	-	-	-	-	-
Sachanlagen zusammen	18 189 603	15 559 798	611 877	1 498 975	518 953
nachrichtlich:					
Zugang an Sachanlagen zusammen	960 619	714 534	68 131	108 193	69 762
Abgang an Sachanlagen zusammen	237 547	173 127	9 849	38 470	16 101
Endstand an Sachanlagen zusammen	37 749 965	31 242 289	1 805 527	3 002 361	1 699 788
Abschreibungen des Geschäftsjahres auf Sachanlagen zusammen	828 055	644 152	37 584	74 111	72 209
Abgang an Abschreibungen auf Sachanlagen zusammen	172 759	118 016	6 721	32 227	15 795
Endstand an Abschreibungen auf Sachanlagen zusammen	19 560 363	15 682 491	1 193 651	1 503 386	1 180 835
Finanzanlagen					
Anteile an verbundenen Unternehmen	81 666	11 783	858	68 948	76
Beteiligungen	114 721	100 163	18	14 307	233
Ausleihungen zusammen	270 386	76 141	60 111	70 581	63 554
an verbundene Unternehmen	74 908	3 883	20 049	50 976	-
an Unternehmen mit bestehendem Beteiligungsverhältnis	6 209	505	5 573	130	-
sonstige Ausleihungen	189 270	71 752	34 488	19 475	63 554
Wertpapiere des Anlagevermögens	134 472	18 592	221	85 013	30 647
Finanzanlagen zusammen	601 245	206 679	61 208	238 849	94 509
nachrichtlich:					
Zugang an Finanzanlagen zusammen	103 803	41 767	1 228	28 502	32 307
Abgang an Finanzanlagen zusammen	62 314	15 525	1 236	24 062	21 490
Endstand an Finanzanlagen zusammen	633 951	231 212	61 208	246 935	94 597
Abschreibungen des Geschäftsjahres auf Finanzanlagen zusammen	12 074	8 508	-	3 566	-
Abgang an Abschreibungen auf Finanzanlagen zusammen	166	- 293	-	459	-
Endstand an Abschreibungen auf Finanzanlagen zusammen	32 706	24 533	-	8 086	87
Anlagevermögen insgesamt ¹	19 575 863	16 529 020	679 609	1 746 868	620 367
Anzahl der Fonds, Einrichtungen und					
Unternehmen	575	449	65	55	6
mit detailliertem Anlagenachweis	565	447	60	52	6
ohne Anlagenachweis	10	2	5	3	-
wegen Anlageleasing, kein Anlagevermögen o. Ä.	8	-	5	3	-
wegen §§ 267 (I), 264 (III) HGB	2	2	-	-	-
darunter: Behandlung von Zuschüssen nach R 6.5 EStR	252	190	37	23	2

¹ Ohne kleine Kapitalgesellschaften (§267, I HGB) und Tochterunternehmen (§264, III HGB).

Ausgewählte Positionen der Bilanz und der Gewinn- und Verlustrechnung	Insgesamt	Privatrechtlich			
		zusammen	davon		
			GmbH	AG (einschl. KGaA)	übrige
Beträge in 1 000 EUR					
Bilanz: Aktivseite					
Vorräte zusammen	671 562	550 388	444 959	95 399	10 030
Roh-, Hilfs- und Betriebsstoffe	170 213	114 300	100 341	11 182	2 776
Unfertige Erzeugnisse, Leistungen	245 162	218 226	180 050	37 892	284
Fertige Erzeugnisse und Waren	57 679	44 374	18 669	19 380	6 325
Geleistete Anzahlungen	92 004	91 311	88 009	2 969	333
Grundstücke und grundstücksgleiche Rechte	106 503	82 178	57 890	23 976	312
Forderungen gegen verbundene Unternehmen u. Ä.	776 144	711 381	381 422	210 540	119 419
gegen verbundene Unternehmen	689 931	635 434	342 116	179 477	113 842
gegen Unternehmen mit Beteiligungsverhältnis	86 213	75 947	39 307	31 064	5 577
Forderungen an Gebietskörperschaften u. Ä.	1 241 379	223 850	213 739	393	9 718
an den Eigner / andere Eigenbetriebe	793 768	135 282	125 228	384	9 670
an andere Einrichtungsträger	247 114	14 327	14 327	-	-
an andere Gebietskörperschaften	100 754	7 755	7 698	8	48
nach dem Krankenhausfinanzierungsrecht	99 742	66 486	66 486	-	-
Sonstige Forderungen und Vermögensgegenstände	512 291	312 378	129 795	101 326	81 257
Ausgleichsforderungen gemäß DMBilG ¹	-	-	-	-	-
Sonstige Vermögensgegenstände	512 291	312 378	129 795	101 326	81 257
Wertpapiere zusammen	83 028	78 067	13 165	64 902	-
Anteile an verbundene Unternehmen	8 251	8 251	8 251	-	-
Sonstige Wertpapiere	74 777	69 817	4 914	64 902	-
Sonstige Aktiva	430 733	350 775	77 850	3 672	269 253
Aufwendungen für die Ingangsetzung und Erweiterung des Geschäftsbetriebs	-	-	-	-	-
Treuhandvermögen	28 423	28 423	28 423	-	-
Aktive latente Steuern	827	513	513	-	-
Aktiver Unterschiedsbetrag aus der Vermögens- verrechnung	7 953	7 918	4 247	3 672	-
Sonderverlustkonto aus Rückstellungsbildung gemäß DMBilG ¹	-	-	-	-	-
Nicht durch Eigenkapital gedeckter Fehlbetrag	393 530	313 920	44 667	-	269 253
Bilanz: Passivseite					
Rücklagen zusammen	8 028 588	3 441 623	2 797 492	589 947	54 185
Kapitalrücklage (ohne Eigenbetriebe)	2 697 782	2 196 545	1 956 409	191 082	49 053
Gewinnrücklage (ohne Eigenbetriebe)	1 654 788	1 245 079	841 082	398 865	5 132
Rücklagen bei Abschluss nach Eigenbetriebs-/ Landeshaushaltsrecht	3 676 018	-	-	-	-
Verbindlichkeiten zusammen	20 497 126	10 311 345	3 720 972	1 734 089	4 856 284
Anleihen	768	762	762	-	-
gegenüber Kreditgebern u. erhaltene Anzahlungen	12 264 276	6 757 506	2 365 518	1 121 476	3 270 512
darunter: gefördert nach KHG ²	103 477	43 660	43 660	-	-
aus Lieferungen und Leistungen, Wechselgeschäft, nach dem KHG ²	742 959	474 741	252 057	178 868	43 816
darunter: nach KHEntG und nach BPfIV	13 860	7 541	7 541	-	-
gegenüber verbundenen Unternehmen und Unternehmen mit Beteiligungsverhältnis	1 147 236	1 061 723	616 988	310 967	133 769
gegenüber Eigner, Einrichtungen, Gebietskörperschaften	2 633 510	190 213	188 377	115	1 721
aus sonstigen Zuwendungen zur Finanzierung des Sachanlagevermögens	37 241	833	833	-	-
Ausgleichsverbindlichkeiten gemäß DMBilG ¹	-	-	-	-	-
Förderdarlehen	1 565 037	29 703	29 703	-	-
Treuhandverbindlichkeiten	28 423	28 423	28 423	-	-
Sonstige Verbindlichkeiten	2 077 675	1 767 440	238 311	122 662	1 406 467
darunter: aus Steuern	165 682	124 061	43 766	69 860	10 434
im Rahmen der sozialen Sicherheit	3 057	1 825	992	690	142
Gewinn- und Verlustrechnung					
Sonstige Zinsen u. ä. Erträge, übrige Erträge	274 180	248 046	123 947	86 581	37 518
Sonstige Zinsen, ähnliche Erträge	76 269	57 437	16 263	7 704	33 471
Erträge aus Gewinngemeinschaften, Gewinn- abführungsverträgen u. Ä.	197 911	190 609	107 684	78 877	4 047
Zinsen u. ä. Aufwendungen, übrige Aufwendungen	764 758	483 562	151 589	157 981	173 992
Zinsen und ähnliche Aufwendungen	684 396	403 200	126 644	102 565	173 992
Aufwendungen aus Verlustübernahme	80 362	80 362	24 945	55 417	-

1 D-Markbilanzgesetz (betrifft nur Unternehmen, die vor dem 1. Juli 1990 ihren Sitz in der DDR hatten). – 2 Krankenhausfinanzierungsgesetz.

Einzelnachweis zu ausgewählten Positionen der Bilanz und der Gewinn- und Verlustrechnung der öffentlichen Fonds, Einrichtungen und Unternehmen 2015 nach Rechtsformen

Ausgewählte Positionen der Bilanz und der Gewinn- und Verlustrechnung	Öffentlich-rechtlich				
	zusammen	davon			
		Eigenbetriebe u. Ä.	Zweckverbände	Anstalten	übrige
Beträge in 1 000 EUR					
Bilanz: Aktivseite					
Vorräte zusammen	121 174	69 801	6 564	10 036	34 773
Roh-, Hilfs- und Betriebsstoffe	55 913	29 900	6 119	4 552	15 342
Unfertige Erzeugnisse, Leistungen	26 936	4 004	264	4 165	18 503
Fertige Erzeugnisse und Waren	13 305	11 311	180	886	928
Geleistete Anzahlungen	693	693	-	-	-
Grundstücke und grundstücksgleiche Rechte	24 326	23 894	-	432	-
Forderungen gegen verbundene Unternehmen u. Ä.	64 763	23 081	7 384	32 782	1 516
gegen verbundene Unternehmen	54 497	17 893	4 279	30 808	1 516
gegen Unternehmen mit Beteiligungsverhältnis	10 266	5 188	3 105	1 974	-
Forderungen an Gebietskörperschaften u. Ä.	1 017 529	507 138	47 913	132 441	330 038
an den Eigner / andere Eigenbetriebe	658 486	238 827	13 476	92 343	313 840
an andere Einrichtungsträger	232 788	210 133	5 611	11 049	5 995
an andere Gebietskörperschaften	92 999	46 394	28 827	8 099	9 680
nach dem Krankenhausfinanzierungsrecht	33 256	11 784	-	20 950	522
Sonstige Forderungen und Vermögensgegenstände	199 913	112 092	21 249	12 539	54 033
Ausgleichsforderungen gemäß DMBilG ¹	-	-	-	-	-
Sonstige Vermögensgegenstände	199 913	112 092	21 249	12 539	54 033
Wertpapiere zusammen	4 961	2 995	100	1 866	-
Anteile an verbundene Unternehmen	-	-	-	-	-
Sonstige Wertpapiere	4 961	2 995	100	1 866	-
Sonstige Aktiva	79 958	314	-	118	79 526
Aufwendungen für die Ingangsetzung und Erweiterung des Geschäftsbetriebs	-	-	-	-	-
Treuhandvermögen	-	-	-	-	-
Aktive latente Steuern	314	314	-	-	-
Aktiver Unterschiedsbetrag aus der Vermögens- verrechnung	35	-	-	35	-
Sonderverlustkonto aus Rückstellungsbildung gemäß DMBilG ¹	-	-	-	-	-
Nicht durch Eigenkapital gedeckter Fehlbetrag	79 609	-	-	83	79 526
Bilanz: Passivseite					
Rücklagen zusammen	4 586 965	3 644 994	165 509	646 279	130 182
Kapitalrücklage (ohne Eigenbetriebe)	501 237	468 173	-	28 656	4 408
Gewinnrücklage (ohne Eigenbetriebe)	409 709	164 239	1 253	148 633	95 584
Rücklagen bei Abschluss nach Eigenbetriebs-/ Landeshaushaltsrecht	3 676 018	3 012 582	164 256	468 990	30 191
Verbindlichkeiten zusammen	10 185 781	8 481 057	345 770	855 699	503 255
Anleihen	7	-	7	-	-
gegenüber Kreditgebern u. erhaltene Anzahlungen	5 506 769	4 350 371	184 314	666 452	305 632
darunter: gefördert nach KHG ²	59 817	4 107	-	55 710	-
aus Lieferungen und Leistungen, Wechselgeschäft, nach dem KHG ²	268 218	174 827	17 201	46 341	29 849
darunter: nach KHEntG und nach BPfIV	6 319	3 254	-	3 066	-
gegenüber verbundenen Unternehmen und Unternehmen mit Beteiligungsverhältnis	85 512	52 306	8 953	24 253	-
gegenüber Eigner, Einrichtungen, Gebietskörperschaften	2 443 296	2 332 426	22 982	42 790	45 099
aus sonstigen Zuwendungen zur Finanzierung des Sachanlagevermögens	36 408	35 934	-	474	-
Ausgleichsverbindlichkeiten gemäß DMBilG ¹	-	-	-	-	-
Förderdarlehen	1 535 335	1 408 668	97 166	29 501	-
Treuhandverbindlichkeiten	-	-	-	-	-
Sonstige Verbindlichkeiten	310 235	126 526	15 147	45 888	122 675
darunter: aus Steuern	41 621	5 095	447	3 387	32 692
im Rahmen der sozialen Sicherheit	1 232	1 009	43	148	32
Gewinn- und Verlustrechnung					
Sonstige Zinsen u. ä. Erträge, übrige Erträge	26 134	13 117	6 303	5 715	998
Sonstige Zinsen, ähnliche Erträge	18 832	9 390	6 303	2 140	998
Erträge aus Gewinngemeinschaften, Gewinn- abführungsverträgen u. Ä.	7 302	3 727	-	3 575	-
Zinsen u. ä. Aufwendungen, übrige Aufwendungen	281 195	241 277	12 165	25 028	2 725
Zinsen und ähnliche Aufwendungen	281 195	241 277	12 165	25 028	2 725
Aufwendungen aus Verlustübernahme	-	-	-	-	-

1 D-Markbilanzgesetz (betrifft nur Unternehmen, die vor dem 1. Juli 1990 ihren Sitz in der DDR hatten). – 2 Krankenhausfinanzierungsgesetz.

Ergebnisverwendung und Betriebliche Kennziffern	Insgesamt	Privatrechtlich			
		zusammen	davon		
			GmbH	AG (einschl. KGaA)	übrige

Beträge in 1 000 EUR

Ergebnisverwendung

(nur bei Abschluss nach HGB, KHBV/PBV, IAS/IFRS, sonstiger Rechnungslegung)

Behandlung des Jahresergebnisses

Jahresüberschuss	282 437	271 358	166 434	80 328	24 596
Jahresfehlbetrag	30 253	23 400	23 220	-	180
Gewinnvortrag aus dem Vorjahr	175 469	167 488	134 931	30 963	1 594
Verlustvortrag aus dem Vorjahr	930 972	839 102	234 013	155 967	449 123
Einstellung in Rücklagen	53 078	43 415	30 868	10 563	1 985
Entnahme aus Rücklagen	79 198	78 556	31 894	46 663	-
Ertrag aus der Kapitalherabsetzung	23	23	23	-	-
Bilanzgewinn bzw. -verlust	- 477 176	- 388 493	45 181	-8 576	- 425 097
Bilanzgewinn	336 800	327 629	263 613	50 350	13 665
Anzahl der öffentlichen Fonds, Einrichtungen und Unternehmen	126	123	112	7	4
Bilanzverlust	813 976	716 121	218 433	58 926	438 763
Anzahl der öffentlichen Fonds, Einrichtungen und Unternehmen	76	72	64	1	7

Vorschlag/Beschluss über die Verwendung des Bilanzgewinns

Ausschüttung an die Gesellschafter	78 080	78 080	59 147	18 932	-
Ausschüttung auf Genussscheine	-	-	-	-	-
Einstellung in Gewinnrücklagen	40 470	40 368	37 716	2 652	-
Gewinnvortrag auf neue Rechnung	112 213	103 144	74 378	28 766	-
Zusätzlicher Aufwand gemäß Vorschlag oder Beschluss	-	-	-	-	-
Zusätzlicher Ertrag gemäß Vorschlag oder Beschluss	-	-	-	-	-
Anzahl der öffentl. Fonds, Einrichtungen und Unter- nehmen mit Angaben zur Gewinnverwendung	79	76	69	7	-

Ergebnisverwendung

(nur bei Abschluss nach Eigenbetriebs-/Landeshaushaltsrecht)

Werte des vorausgegangenen Geschäftsjahres

Jahresgewinn	142 564	-	-	-	-
Jahresverlust	50 311	-	-	-	-
Tilgung des Verlustvortrages	105 711	-	-	-	-
Tilgung aus dem Gewinnvortrag	340 788	-	-	-	-
Einstellung in Rücklagen	117 746	-	-	-	-
Entnahme aus Rücklagen	26 690	-	-	-	-
Abführung an den Haushalt des Eigners	5 806	-	-	-	-
Ausgleich aus dem Haushalt des Eigners	8 588	-	-	-	-
Gewinn-/Verlustvortrag auf neue Rechnung	239 056	-	-	-	-
Anzahl der öffentl. Fonds, Einrichtungen und Unter- nehmen mit Angaben zum Vorgeschäftsjahr	503	-	-	-	-

Betriebliche Kennziffern

Eigenkapitalquote					
Eigenkapital i. v. H. des Gesamtkapitals	31,2	26,3	41,3	34,1	2,9
Eigenkapitalsicherung					
Rücklagen i. v. H. des Eigenkapitals	58,9	61,3	69,4	43,3	24,6
Investitionsquote					
Nettoinvestitionen i. v. H. Anfangsstand Anlagevermögen	2,2	2,5	1,5	1,6	4,9
Anlagevermögensquote					
Anlagevermögen i. v. H. des Gesamtvermögens	83,1	78,1	74,9	71,9	85,5
Anlagevermögensdeckung					
Anlagevermögen i. v. H. des Eigenkapitals	266,1	296,7	181,5	210,6	X
Umsatzrentabilität					
ordentliches Betriebsergebnis i. v. H. des Umsatzes	5,7	6,2	3,9	5,8	22,6
Cash-Flow Umsatzrate (Betriebsbereich)					
Cash-Flow (A) i. v. H. des Umsatzes	21,0	17,7	16,0	11,0	50,3
Cash-Flow Kapitalrückfluss-Quote (U.-Tät.)					
Cash-Flow (C) i. v. H. des Eigenkapitals	98,4	159,4	135,7	202,5	326,5
Beschäftigte je Unternehmen	70	68	64	240	43
Personalaufwand je Beschäftigten (in vollen EUR)	50 108	52 385	48 353	72 884	85 584

Ergebnisverwendung und Betriebliche Kennziffern	Öffentlich-rechtlich				
	zusammen	davon			
		Eigenbetriebe u. Ä.	Zweckverbände	Anstalten	übrige

Beträge in 1 000 EUR

Ergebnisverwendung

(nur bei Abschluss nach HGB, KHBV/PBV, IAS/IFRS, sonstiger Rechnungslegung)

Behandlung des Jahresergebnisses

Jahresüberschuss	11 079	725	-	6 880	3 475
Jahresfehlbetrag	6 853	137	-	502	6 215
Gewinnvortrag aus dem Vorjahr	7 981	36	-	7 842	102
Verlustvortrag aus dem Vorjahr	91 870	2 750	-	-	89 120
Einstellung in Rücklagen	9 663	454	-	5 864	3 346
Entnahme aus Rücklagen	642	191	-	451	-
Ertrag aus der Kapitalherabsetzung	-	-	-	-	-
Bilanzgewinn bzw. -verlust	-88 683	-2 388	-	8 808	-95 103
Bilanzgewinn	9 172	79	-	8 861	231
Anzahl der öffentlichen Fonds, Einrichtungen und Unternehmen	3	1	-	1	1
Bilanzverlust	97 855	2 467	-	54	95 334
Anzahl der öffentlichen Fonds, Einrichtungen und Unternehmen	4	2	-	1	1

Vorschlag/Beschluss über die Verwendung des Bilanzgewinns

Ausschüttung an die Gesellschafter	-	-	-	-	-
Ausschüttung auf Genussscheine	-	-	-	-	-
Einstellung in Gewinnrücklagen	102	-	-	-	102
Gewinnvortrag auf neue Rechnung	9 069	79	-	8 861	129
Zusätzlicher Aufwand gemäß Vorschlag oder Beschluss	-	-	-	-	-
Zusätzlicher Ertrag gemäß Vorschlag oder Beschluss	-	-	-	-	-
Anzahl der öffentl. Fonds, Einrichtungen und Unter- nehmen mit Angaben zur Gewinnverwendung	3	1	-	1	1

Ergebnisverwendung

(nur bei Abschluss nach Eigenbetriebs-/Landeshaushaltsrecht)

Werte des vorausgegangenen Geschäftsjahres

Jahresgewinn	142 564	118 121	6 878	17 565	-
Jahresverlust	50 311	47 586	405	1 394	926
Tilgung des Verlustvortrages	105 711	80 752	21 656	3 302	-
Tilgung aus dem Gewinnvortrag	340 788	320 164	13 410	657	6 557
Einstellung in Rücklagen	117 746	98 562	1 764	14 307	3 113
Entnahme aus Rücklagen	26 690	26 115	16	560	-
Abführung an den Haushalt des Eigners	5 806	5 806	-	-	-
Ausgleich aus dem Haushalt des Eigners	8 588	8 588	-	-	-
Gewinn-/Verlustvortrag auf neue Rechnung	239 056	240 281	-3 522	- 221	2 519
Anzahl der öffentl. Fonds, Einrichtungen und Unter- nehmen mit Angaben zum Vorgeschäftsjahr	503	435	27	39	2

Betriebliche Kennziffern

Eigenkapitalquote					
Eigenkapital i. v. H. des Gesamtkapitals	35,9	38,1	26,8	35,4	12,0
Eigenkapitalsicherung					
Rücklagen i. v. H. des Eigenkapitals	57,2	53,1	67,8	84,5	85,8
Investitionsquote					
Nettoinvestitionen i. v. H. Anfangsstand Anlagevermögen	2,0	1,8	3,2	2,3	3,8
Anlagevermögensquote					
Anlagevermögen i. v. H. des Gesamtvermögens	87,8	92,0	74,7	80,7	48,9
Anlagevermögensdeckung					
Anlagevermögen i. v. H. des Eigenkapitals	244,7	241,7	278,2	228,4	409,0
Umsatzrentabilität					
ordentliches Betriebsergebnis i. v. H. des Umsatzes	5,0	8,9	4,8	4,6	-2,6
Cash-Flow Umsatzrate (Betriebsbereich)					
Cash-Flow (A) i. v. H. des Umsatzes	27,8	35,9	22,5	17,9	5,1
Cash-Flow Kapitalrückfluss-Quote (U.-Tät.)					
Cash-Flow (C) i. v. H. des Eigenkapitals	55,7	39,6	95,9	84,0	X
Beschäftigte je Unternehmen	71	35	13	142	2 700
Personalaufwand je Beschäftigten (in vollen EUR)	48 590	47 739	52 703	44 241	51 314

Bilanz und Anlagenachweis	Insgesamt	Kultureinrichtungen	Sport und Erholung	Wohnungswesen, Wohnungsbau-prämien	Abwasserentsorgung	Abfallwirtschaft	Entsorgungsunternehmen zusammen
Beträge in 1 000 EUR							
Aktiva und Anlagenachweis							
Anlagevermögen zusammen	36 277 480	8 201	232 614	2 582 103	7 280 246	648 055	7 928 301
Immat. Vermögensgegenstände zusammen	892 636	57	561	525	453 163	5 667	458 830
Sachanlagen zusammen	31 012 198	4 937	201 581	2 371 575	6 644 122	562 566	7 206 687
Grundstücke und Gebäude ¹	17 652 396	2 142	112 601	2 169 573	255 004	238 600	493 604
Technische Anlagen und Maschinen ¹	10 801 849	293	31 594	36	6 072 447	232 963	6 305 411
Betriebs- und Geschäftsausstattung u. Ä. ¹	1 302 207	1 782	6 769	44 148	44 074	50 808	94 882
Im Bau befindliche Anlagen ¹	1 093 294	695	4 086	155 234	226 093	40 194	266 287
Finanzanlagen zusammen	4 372 646	3 208	30 472	210 003	182 962	79 822	262 784
Umlaufvermögen zusammen	6 483 836	9 963	78 562	108 996	562 467	585 470	1 147 937
Vorräte zusammen	671 562	1 566	611	30 367	3 906	8 588	12 494
Forderungen zusammen	3 749 431	3 853	34 757	70 436	424 091	195 649	619 740
aus Lieferungen und Leistungen	1 219 617	350	3 366	5 639	87 395	40 794	128 189
gegen verbundene Unternehmen und Unternehmen mit Beteiligungsverhältnis an Gebietskörperschaften, Eigenbetriebe und Einrichtungsträger	776 144	2 034	2 927	11 382	9 691	13 669	23 361
darunter: nach KHEntG und nach BPflV	1 241 379	805	20 780	-	307 721	104 911	412 632
Sonstige Forderungen und Vermögensgegenstände	8 375	-	-	-	-	-	-
Wertpapiere zusammen	512 291	664	7 683	53 414	19 284	36 274	55 558
Bar- und Bargeldbestände	83 028	-	3 745	-	-	100	100
Ausgleichsposten nach dem KHG ²	1 979 814	4 543	39 449	8 193	134 470	381 133	515 603
Rechnungsabgrenzungsposten	45 690	-	-	-	-	-	-
Sonstige Aktiva	435 343	172	154	804	759	6 945	7 704
Bilanzsumme Aktiva	430 733	2 103	9 774	-	336	23 201	23 537
Passiva	43 673 081	20 438	321 104	2 691 903	7 843 808	1 263 671	9 107 479
Eigenkapital zusammen	13 633 667	10 738	93 627	1 029 412	3 055 510	422 845	3 478 355
gezeichnetes Grund- bzw. Stammkapital	5 151 070	2 969	34 266	243 393	729 687	44 976	774 663
Rücklagen	8 028 588	14 923	139 613	768 533	2 178 602	336 667	2 515 269
Gewinnvortrag aus dem Vorjahr	636 748	204	2 892	260	136 079	105 030	241 109
Verlustvortrag aus dem Vorjahr	223 702	2 041	25 907	-	33 485	30 949	64 434
Jahresgewinn bzw. Jahresüberschuss	240 487	115	721	36 798	53 259	17 919	71 178
Jahresverlust bzw. Jahresfehlbetrag	115 878	4 120	27 281	-	8 492	27 710	36 202
Bilanzgewinn	336 800	-	3 365	231	-	3 586	3 586
Bilanzverlust	813 976	3 415	43 807	19 802	476	49 874	50 350
Nicht durch Eigenkapital gedeckter Fehlbetrag	393 530	2 103	9 765	-	336	23 201	23 537
Sonderposten mit Rücklageanteil	1 719	-	-	2	-	-	-
Sonderposten aus Zuwendungen zur Finanzierung des Sachanlagevermögens	1 696 816	137	13 678	60 035	129 921	2 955	132 876
Empfangene Ertragszuschüsse	1 875 087	-	2 986	-	1 536 565	4 632	1 541 196
Sonderposten anderweitig nicht genannt	30 775	-	-	27	25 168	72	25 240
Rückstellungen zusammen	2 675 338	2 208	4 168	75 196	121 102	540 909	662 011
für Pensionen u. ä. Verpflichtungen	863 799	-	84	2 752	18 395	12 517	30 912
Steuerrückstellungen	99 299	1	140	29	1 985	20 272	22 258
Sonstige Rückstellungen	1 712 240	2 208	3 944	72 415	100 722	508 120	608 842
Verbindlichkeiten zusammen	20 497 126	6 992	205 722	1 491 324	2 960 360	236 149	3 196 509
davon mit einer Restlaufzeit							
- unter 1 Jahr	5 068 402	5 919	40 778	145 770	374 074	106 301	480 375
- von 1 bis 5 Jahren	4 569 803	62	34 296	171 496	704 081	53 142	757 222
- von mehr als 5 Jahren	10 858 920	1 012	130 648	1 174 058	1 882 206	76 705	1 958 911
Ausgleichsposten Darlehensförderung (KHG) ²	4 074	-	-	-	-	-	-
Rechnungsabgrenzungsposten	3 226 519	363	924	35 907	15 182	56 109	71 291
Passive latente Steuern	31 960	-	-	-	-	-	-
Bilanzsumme Passiva	43 673 081	20 438	321 104	2 691 903	7 843 808	1 263 671	9 107 479
Anzahl der Fonds, Einrichtungen und Unternehmen	974	10	49	7	234	44	278
darunter: Kleine Kapitalgesellschaften ohne Anlagenachweis	58	1	4	1	-	-	-

1 Ohne kleine Kapitalgesellschaften (§267, I HGB) und Tochterunternehmen (§264, III HGB). – 2 Krankenhausfinanzierungsgesetz.

Bilanz und Anlagenachweis	Elektrizitäts-	Gas-	Wasser-	Kombinierte Versorgung	Übrige Versorgungs- unternehmen	Versorgungs- unternehmen zusammen
	versorgung					
Beträge in 1 000 EUR						
Aktiva und Anlagenachweis						
Anlagevermögen zusammen	1 622 351	102 162	1 981 847	2 484 976	5 699	6 197 036
Immat. Vermögensgegenstände zusammen	33 450	219	194 741	39 089	10	267 509
Sachanlagen zusammen	774 699	35 423	1 735 523	1 883 126	5 689	4 434 459
Grundstücke und Gebäude ¹	58 599	942	97 037	303 185	46	459 808
Technische Anlagen und Maschinen ¹	657 750	29 745	1 559 312	1 434 495	1 725	3 683 027
Betriebs- und Geschäftsausstattung u. Ä. ¹	11 069	399	14 337	74 034	93	99 932
Im Bau befindliche Anlagen ¹	40 681	172	64 836	65 138	3 826	174 653
Finanzanlagen zusammen	814 203	66 521	51 583	562 761	-	1 495 068
Umlaufvermögen zusammen	763 970	10 191	179 478	863 909	10 228	1 827 775
Vorräte zusammen	10 106	539	14 448	37 208	926	63 227
Forderungen zusammen	540 368	7 748	118 925	581 961	6 194	1 255 197
aus Lieferungen und Leistungen	306 972	4 177	48 208	321 261	2 512	683 129
gegen verbundene Unternehmen und						
Unternehmen mit Beteiligungsverhältnis	187 600	-	6 192	113 321	2 000	309 112
an Gebietskörperschaften, Eigenbetriebe						
und Einrichtungsträger	12 791	2 296	49 136	29 037	188	93 448
darunter: nach KHEntG und nach BPflV	-	-	-	-	-	-
Sonstige Forderungen und Vermögensgegenstände	33 006	1 275	15 390	118 342	1 494	169 507
Wertpapiere zusammen	64 902	-	-	2 000	-	66 902
Bar- und Buchgeldbestände	148 593	1 903	46 105	242 741	3 108	442 450
Ausgleichsposten nach dem KHG ²	-	-	-	-	-	-
Rechnungsabgrenzungsposten	4 113	19	951	32 889	6	37 978
Sonstige Aktiva	546	-	165	10 151	56	10 917
Bilanzsumme Aktiva	2 390 980	112 372	2 162 440	3 391 925	15 989	8 073 706
Passiva						
Eigenkapital zusammen	669 246	88 491	741 539	1 583 872	8 387	3 091 535
gezeichnetes Grund- bzw. Stammkapital	385 647	12 704	334 958	491 656	500	1 225 465
Rücklagen	325 886	73 621	421 329	925 554	801	1 747 191
Gewinnvortrag aus dem Vorjahr	6 046	1 538	12 106	108 388	3 158	131 237
Verlustvortrag aus dem Vorjahr	1 127	270	30 796	22 162	105	54 460
Jahresgewinn bzw. Jahresüberschuss	3 871	529	11 687	40 363	4 239	60 689
Jahresverlust bzw. Jahresfehlbetrag	6 541	-	7 906	3 152	67	17 667
Bilanzgewinn	14 961	368	161	47 533	-	63 023
Bilanzverlust	59 890	-	-	7 488	196	67 574
Nicht durch Eigenkapital gedeckter Fehlbetrag	394	-	-	3 181	56	3 630
Sonderposten mit Rücklageanteil	1 324	-	-	393	-	1 717
Sonderposten aus Zuwendungen zur						
Finanzierung des Sachanlagevermögens	2 395	1 244	123 034	36 582	-	163 255
Empfangene Ertragszuschüsse	49 212	619	112 687	153 699	67	316 284
Sonderposten anderweitig nicht genannt	-	-	-	252	-	252
Rückstellungen zusammen	809 761	2 032	20 538	289 993	1 135	1 123 459
für Pensionen u. ä. Verpflichtungen	524 025	-	5 669	58 666	-	588 361
Steuerrückstellungen	22 506	90	1 017	21 323	-	44 936
Sonstige Rückstellungen	263 229	1 942	13 852	210 004	1 135	490 162
Verbindlichkeiten zusammen	822 885	14 898	1 164 296	1 292 635	6 400	3 301 114
davon mit einer Restlaufzeit						
- unter 1 Jahr	464 611	12 444	174 739	530 877	5 171	1 187 843
- von 1 bis 5 Jahren	152 246	1 700	242 902	241 679	206	638 732
- von mehr als 5 Jahren	206 028	754	746 655	520 079	1 023	1 474 539
Ausgleichsposten Darlehensförderung (KHG) ²	-	-	-	-	-	-
Rechnungsabgrenzungsposten	35 818	5 088	310	33 787	-	75 003
Passive latente Steuern	339	-	36	712	-	1 087
Bilanzsumme Passiva	2 390 980	112 372	2 162 440	3 391 925	15 989	8 073 706
Anzahl der Fonds, Einrichtungen und						
Unternehmen	64	5	151	54	5	279
darunter: Kleine Kapitalgesellschaften						
ohne Anlagenachweis	5	1	-	3	-	-

1 Ohne kleine Kapitalgesellschaften (§267, I HGB) und Tochterunternehmen (§264, III HGB). – 2 Krankenhausfinanzierungsgesetz.

Bilanz und Anlagenachweis	Verkehrs- unternehmen	Verbesserung der regionalen Wirtschafts- struktur	Hochschul- kliniken, Kranken- häuser und Heistätten	Übrige Aufgaben- bereiche	Darunter:	
					Hoch- schulen	Land- und forstwirt- schaftliche Unternehmen
Beträge in 1 000 EUR						
Aktiva und Anlagenachweis						
Anlagevermögen zusammen	375 244	175 655	1 152 919	17 625 407	106 558	699 541
Immat. Vermögensgegenstände zusammen	5 427	3 939	8 362	147 426	4 502	1 135
Sachanlagen zusammen	352 956	104 388	1 139 755	15 195 860	96 562	698 331
Grundstücke und Gebäude ¹	167 585	81 721	790 635	13 374 727	8 367	688 981
Technische Anlagen und Maschinen ¹	74 040	7 887	89 235	610 326	74 480	3 112
Betriebs- und Geschäftsausstattung u. Ä. ¹	47 341	4 624	161 356	841 373	6 401	4 903
Im Bau befindliche Anlagen ¹	46 880	3 607	98 529	343 323	7 313	114
Finanzanlagen zusammen	16 861	67 328	4 802	2 282 122	5 494	75
Umlaufvermögen zusammen	118 345	110 440	774 959	2 306 859	211 464	27 382
Vorräte zusammen	7 447	28 665	54 872	472 312	10 807	9 705
Forderungen zusammen	41 309	28 062	610 551	1 085 527	151 339	9 204
aus Lieferungen und Leistungen	11 260	2 347	206 448	178 888	2 302	8 089
gegen verbundene Unternehmen und						
Unternehmen mit Beteiligungsverhältnis	17 459	17 223	8 436	384 209	-	5
an Gebietskörperschaften, Eigenbetriebe						
und Einrichtungsträger	4 294	3 652	343 079	362 689	143 663	303
darunter: nach KHEntG und nach BPflV	-	-	8 375	-	-	-
Sonstige Forderungen und Vermögensgegenstände	8 296	4 840	52 588	159 741	5 375	807
Wertpapiere zusammen	-	44	767	11 469	-	-
Bar- und Buchgeldbestände	69 589	53 669	108 768	737 550	49 317	8 474
Ausgleichsposten nach dem KHG ²	-	-	45 690	-	-	-
Rechnungsabgrenzungsposten	794	126	2 296	385 316	3 404	12
Sonstige Aktiva	754	1 187	79 943	302 519	-	-
Bilanzsumme Aktiva	495 136	287 408	2 055 807	20 620 100	321 426	726 936
Passiva						
Eigenkapital zusammen	216 775	160 633	298 249	5 254 343	40 572	704 846
gezeichnetes Grund- bzw. Stammkapital	110 949	37 605	51 237	2 670 524	4 934	674 645
Rücklagen	104 965	122 895	217 658	2 397 543	30 191	26 902
Gewinnvortrag aus dem Vorjahr	16 391	21 237	5 983	217 435	2 859	870
Verlustvortrag aus dem Vorjahr	1 574	6 302	307	68 677	-	-
Jahresgewinn bzw. Jahresüberschuss	2 354	2 905	15 121	50 606	2 587	2 430
Jahresverlust bzw. Jahresfehlbetrag	17 494	3 322	809	8 982	-	-
Bilanzgewinn	1 207	14 324	28 559	222 504	-	-
Bilanzverlust	22	29 897	99 135	499 974	-	-
Nicht durch Eigenkapital gedeckter Fehlbetrag	-	1 187	79 943	273 365	-	-
Sonderposten mit Rücklageanteil	-	-	-	-	-	-
Sonderposten aus Zuwendungen zur						
Finanzierung des Sachanlagevermögens	39 540	19 513	873 306	394 477	100 676	409
Empfangene Ertragszuschüsse	-	498	-	14 124	-	-
Sonderposten anderweitig nicht genannt	-	45	-	5 212	-	-
Rückstellungen zusammen	44 308	16 754	205 354	541 880	58 751	8 827
für Pensionen u. ä. Verpflichtungen	9 672	-	33 314	198 705	42 725	-
Steuerrückstellungen	1 242	4 458	79	26 157	176	16
Sonstige Rückstellungen	33 394	12 296	171 961	317 019	15 850	8 810
Verbindlichkeiten zusammen	187 877	88 633	663 556	11 355 398	105 769	10 198
davon mit einer Restlaufzeit						
- unter 1 Jahr	42 835	35 686	325 255	2 803 941	105 769	9 225
- von 1 bis 5 Jahren	35 823	14 150	267 474	2 650 548	-	2
- von mehr als 5 Jahren	109 220	38 797	70 827	5 900 909	-	971
Ausgleichsposten Darlehensförderung (KHG) ²	-	-	4 074	-	-	-
Rechnungsabgrenzungsposten	6 637	1 071	11 267	3 024 055	15 659	2 655
Passive latente Steuern	-	262	-	30 611	-	-
Bilanzsumme Passiva	495 136	287 408	2 055 807	20 620 100	321 426	726 936
Anzahl der Fonds, Einrichtungen und						
Unternehmen	30	57	18	246	2	4
darunter: Kleine Kapitalgesellschaften						
ohne Anlagenachweis	3	14	-	26	-	-

1 Ohne kleine Kapitalgesellschaften (§267, I HGB) und Tochterunternehmen (§264, III HGB). – 2 Krankenhausfinanzierungsgesetz.

Aufwand und Ertrag sowie Beschäftigte	Insgesamt	Kultur- ein- richtungen	Sport und Erholung	Wohnungs- wesen, Wohnungs- bau- prämien	Abwasser- entsorgung	Abfall- wirtschaft	Entsorgungs- unternehmen zusammen
Beträge in 1 000 EUR							
Umsatzerlöse insgesamt	12 773 156	9 909	64 137	393 973	962 812	595 493	1 558 305
darunter: umsatzsteuerpflichtige Umsatzerlöse	5 730 837	3 489	42 653	6 311	75 814	116 630	192 444
Umsätze mit öffentlichen Haushalten	1 745 637	172	14 601	368 637	137 624	145 384	283 008
Bestandsveränderung	-23 429	878	10	-4 319	- 4	4	0
Erhöhung	35 778	910	11	1 362	0	19	20
Verminderung	59 207	33	1	5 681	5	15	20
Andere aktivierte Eigenleistungen	78 808	-	80	12 627	6 690	128	6 818
Sonstige betriebliche Erträge	1 992 176	30 882	6 673	12 909	36 747	78 112	114 859
darunter:							
Zuweisungen und Zuschüsse von öffentlichen Haushalten	855 892	27 748	1 051	3 144	1 101	472	1 573
für Investitionen	33 448	-	154	3 141	375	-	375
für laufende Zwecke	822 444	27 748	898	3	726	472	1 198
Materialaufwand zusammen	6 190 902	13 046	30 382	126 359	283 562	361 058	644 620
für Roh-, Hilfs- und Betriebsstoffe, Waren	3 879 311	2 077	14 339	648	69 896	32 613	102 509
für bezogene Leistungen	2 311 591	10 969	16 043	125 711	213 665	328 445	542 110
Personalaufwand zusammen	3 401 663	24 051	31 363	87 250	179 245	115 487	294 732
Löhne und Gehälter	2 728 077	19 341	24 674	67 794	136 860	88 738	225 598
darunter: Beamtenbezüge	168 116	64	113	7 893	4 287	2 618	6 904
Soziale Abgaben, Altersversorgung,							
Unterstützung	673 585	4 711	6 688	19 455	42 385	26 748	69 134
darunter: für Altersversorgung	229 521	1 023	1 736	7 195	13 878	8 726	22 603
Fördermittel nach dem KHG ¹	92 924	-	-	-	-	-	-
Positiver Saldo	92 924	-	-	-	-	-	-
Negativer Saldo	-	-	-	-	-	-	-
Abschreibungen zusammen	1 834 653	473	17 523	109 136	361 461	60 093	421 554
auf immaterielle Vermögensgegenstände und Sachanlagen	1 799 553	473	17 523	109 136	361 461	60 060	421 521
auf Vermögensgegenstände des Umlauf- vermögens	35 100	-	-	-	1	32	33
Sonstige betriebliche Aufwendungen zusammen	2 542 329	9 728	34 316	17 954	91 005	123 777	214 782
darunter: Konzessionsabgaben	99 464	-	190	-	113	-	113
Erträge aus Beteiligungen	218 917	378	3 589	11 614	2 299	-	2 299
Erträge aus anderen Wertpapieren und Aus- leihungen des Finanzanlagevermögens	59 483	0	523	1	3 019	1 907	4 926
Sonstige Zinsen und ähnliche Erträge, übrige Erträge	274 180	1	641	3 101	1 757	12 302	14 059
Abschreibungen auf Finanzanlagen und auf Wertpapiere des Umlaufvermögens	39 782	2 883	964	-	3 567	67	3 634
Zinsen und ähnliche Aufwendungen, übrige Aufwendungen	764 758	50	5 810	48 436	54 828	34 902	89 729
darunter: Zinsen an öffentliche Haushalte	102 487	1	188	44 027	123	25	148
Ergebnis der gewöhnlichen Geschäftstätigkeit	692 128	-8 183	-44 705	40 770	39 651	-7 436	32 215
Außerordentliche Erträge	15 848	58	1 710	-	859	612	1 471
Außerordentliche Aufwendungen	18 036	-	363	-	471	1 840	2 311
Außerordentliches Ergebnis	-2 189	58	1 348	-	388	-1 228	- 840
Steuern vom Einkommen und vom Ertrag	140 307	15	- 487	- 131	2 531	3 385	5 916
Sonstige Steuern	33 664	91	434	242	330	703	1 033
Erträge aus Verlustübernahmen	78 405	3 651	14 150	-	7 671	-	7 671
Abgeführte Gewinne aufgrund Gewinngemein- schaften, (Teil-)Gewinnabführungsverträge	217 579	-	110	736	4	-	4
Jahresgewinn bzw. -überschuss, Jahres- verlust bzw. -fehlbetrag	376 794	-4 579	-29 264	39 922	44 845	-12 752	32 093
Jahresgewinn bzw. -überschuss	522 924	115	721	40 028	53 338	18 085	71 423
Jahresverlust bzw. -fehlbetrag	146 131	4 695	29 986	106	8 493	30 836	39 330
Anzahl der Fonds, Einrichtungen und Unternehmen	974	10	49	7	234	44	278
darunter: mit Jahresgewinn / -überschuss	563	2	5	5	158	23	181
mit Jahresverlust / -fehlbetrag	284	7	33	1	48	20	68
nachrichtlich:							
Anzahl der Beschäftigten	67 887	762	1 032	1 367	3 649	2 570	6 219
darunter: weiblich	33 814	381	548	615	828	487	1 315

Aufwand und Ertrag sowie Beschäftigte	Elektrizitäts-	Gas-	Wasser-	Kombinierte Versorgung	Übrige Versorgungs- unternehmen	Versorgungs- unternehmen zusammen
	versorgung					
Beträge in 1 000 EUR						
Umsatzerlöse insgesamt	2 488 997	38 318	367 064	2 407 707	11 835	5 313 919
darunter: umsatzsteuerpflichtige Umsatzerlöse	2 063 620	37 475	351 824	2 223 813	716	4 677 448
Umsätze mit öffentlichen Haushalten	46 201	174	14 756	60 360	442	121 933
Bestandsveränderung	-4 569	-	8	682	18	-3 861
Erhöhung	137	-	15	2 881	51	3 084
Verminderung	4 706	-	7	2 198	33	6 944
Andere aktivierte Eigenleistungen	9 371	42	7 237	17 459	65	34 175
Sonstige betriebliche Erträge	91 676	3 063	19 129	185 577	101	299 546
darunter:						
Zuweisungen und Zuschüsse von öffentlichen Haushalten	589	-	1 071	13 358	-	15 018
für Investitionen	117	-	1 038	67	-	1 222
für laufende Zwecke	472	-	33	13 291	-	13 797
Materialaufwand zusammen	2 082 242	20 217	129 447	1 684 917	5 841	3 922 664
für Roh-, Hilfs- und Betriebsstoffe, Waren	1 725 144	17 003	69 398	1 213 882	4 923	3 030 350
für bezogene Leistungen	357 098	3 214	60 049	471 036	918	892 314
Personalaufwand zusammen	123 852	1 246	78 371	352 218	823	556 511
Löhne und Gehälter	100 569	1 033	59 203	274 447	681	435 933
darunter: Beamtenbezüge	84	-	1 416	119	10	1 629
Soziale Abgaben, Altersversorgung,						
Unterstützung	23 283	213	19 168	77 771	142	120 577
darunter: für Altersversorgung	7 006	61	6 779	26 027	55	39 928
Fördermittel nach dem KHG ¹	-	-	-	-	-	-
Positiver Saldo	-	-	-	-	-	-
Negativer Saldo	-	-	-	-	-	-
Abschreibungen zusammen	94 723	3 139	104 164	129 500	161	331 687
auf immaterielle Vermögensgegenstände und Sachanlagen	65 023	3 139	104 163	129 500	161	301 986
auf Vermögensgegenstände des Umlauf- vermögens	29 700	-	1	-	-	29 701
Sonstige betriebliche Aufwendungen zusammen	153 299	3 840	47 297	268 789	721	473 946
darunter: Konzessionsabgaben	32 380	1 546	6 545	53 430	-	93 902
Erträge aus Beteiligungen	90 917	6 190	22	23 463	-	120 591
Erträge aus anderen Wertpapieren und Aus- leihungen des Finanzanlagevermögens	13 965	7	1 036	12 516	-	27 525
Sonstige Zinsen und ähnliche Erträge, übrige Erträge	65 478	127	369	26 933	6	92 914
Abschreibungen auf Finanzanlagen und auf Wertpapiere des Umlaufvermögens	16 822	-	4 592	1 581	-	22 996
Zinsen und ähnliche Aufwendungen, übrige Aufwendungen	101 591	128	24 075	71 285	28	197 107
darunter: Zinsen an öffentliche Haushalte	646	-	392	248	-	1 287
Ergebnis der gewöhnlichen Geschäftstätigkeit	183 306	19 176	6 918	166 047	4 452	379 899
Außerordentliche Erträge	6 324	-	468	172	-	6 964
Außerordentliche Aufwendungen	4 486	-	565	5 783	19	10 854
Außerordentliches Ergebnis	1 838	-	- 97	-5 611	- 19	-3 890
Steuern vom Einkommen und vom Ertrag	42 818	2 842	2 723	36 643	301	85 327
Sonstige Steuern	1 007	15	162	4 032	2	5 218
Erträge aus Verlustübernahmen	766	-	1	5 303	-	6 070
Abgeführte Gewinne aufgrund Gewinngemein- schaften, (Teil-)Gewinnabführungsverträge	85 076	15 423	-	58 462	-	158 960
Jahresgewinn bzw. -überschuss, Jahres- verlust bzw. -fehlbetrag	57 009	896	3 937	66 602	4 130	132 574
Jahresgewinn bzw. -überschuss	63 631	896	11 844	71 117	4 239	151 727
Jahresverlust bzw. -fehlbetrag	6 622	-	7 906	4 515	110	19 153
Anzahl der Fonds, Einrichtungen und Unternehmen	64	5	151	54	5	279
darunter: mit Jahresgewinn / -überschuss	41	4	100	32	2	179
mit Jahresverlust / -fehlbetrag	16	-	42	9	3	70
nachrichtlich:						
Anzahl der Beschäftigten	1 579	14	1 647	5 322	32	8 594
darunter: weiblich	583	4	447	1 402	15	2 451
1 Krankenhausfinanzierungsgesetz.						

Aufwand und Ertrag sowie Beschäftigte	Verkehrs- unternehmen	Verbesserung der regionalen Wirtschafts- struktur	Hochschul- kliniken, Kranken- häuser und Heistätten	Übrige Aufgaben- bereiche	Darunter:	
					Hoch- schulen	Land- und forstwirtschaftliche Unternehmen
Beträge in 1 000 EUR						
Umsatzerlöse insgesamt	213 086	42 514	1 604 144	3 573 170	77 714	97 070
darunter: umsatzsteuerpflichtige Umsatzerlöse	125 232	24 075	22 853	636 330	9 474	6 620
Umsätze mit öffentlichen Haushalten	18 121	1 975	56 454	880 736	1 912	14 098
Bestandsveränderung	148	1 414	3 346	-21 045	796	1 800
Erhöhung	148	5 802	4 614	19 827	796	1 983
Verminderung	-	4 388	1 269	40 872	-	183
Andere aktivierte Eigenleistungen	97	-	1	25 010	136	4 561
Sonstige betriebliche Erträge	33 264	11 504	375 431	1 107 106	644 881	61 644
darunter:						
Zuweisungen und Zuschüsse von öffentlichen Haushalten	8 852	2 569	123 093	672 843	494 123	57 526
für Investitionen	173	896	635	26 852	13 167	4 841
für laufende Zwecke	8 679	1 673	122 458	645 990	480 956	52 685
Materialaufwand zusammen	130 626	28 473	473 769	820 964	65 881	48 395
für Roh-, Hilfs- und Betriebsstoffe, Waren	22 650	3 567	385 286	317 886	39 404	5 861
für bezogene Leistungen	107 976	24 906	88 483	503 079	26 477	42 534
Personalaufwand zusammen	90 017	14 097	1 225 906	1 077 737	398 070	95 356
Löhne und Gehälter	72 492	11 148	983 507	887 590	357 001	71 397
darunter: Beamtenbezüge	-	102	6 752	144 657	72 634	37 470
Soziale Abgaben, Altersversorgung,						
Unterstützung	17 525	2 949	242 399	190 148	41 070	23 959
darunter: für Altersversorgung	3 375	471	70 984	82 208	31 612	12 157
Fördermittel nach dem KHG ¹	-	-	92 874	50	-	-
Positiver Saldo	-	-	92 874	50	-	-
Negativer Saldo	-	-	-	-	-	-
Abschreibungen zusammen	29 444	6 131	111 622	807 084	28 457	6 846
auf immaterielle Vermögensgegenstände und Sachanlagen	29 444	5 831	111 622	802 017	28 457	6 846
auf Vermögensgegenstände des Umlauf- vermögens	-	300	-	5 067	-	-
Sonstige betriebliche Aufwendungen zusammen	35 532	14 266	238 962	1 502 842	227 973	11 897
darunter: Konzessionsabgaben	750	-	-	4 509	-	-
Erträge aus Beteiligungen	131	908	480	78 927	-	-
Erträge aus anderen Wertpapieren und Aus- leihungen des Finanzanlagevermögens	10	2 765	106	23 627	226	-
Sonstige Zinsen und ähnliche Erträge,						
übrige Erträge	4 518	10 704	544	147 699	55	90
Abschreibungen auf Finanzanlagen und auf Wertpapiere des Umlaufvermögens	211	52	620	8 422	21	-
Zinsen und ähnliche Aufwendungen, übrige						
Aufwendungen	8 701	1 764	9 466	403 695	153	219
darunter: Zinsen an öffentliche Haushalte	2 621	25	-	54 190	-	1
Ergebnis der gewöhnlichen Geschäftstätigkeit	-43 277	5 027	16 581	313 800	3 252	2 454
Außerordentliche Erträge	32	398	2 000	3 213	-	-
Außerordentliche Aufwendungen	43	1	824	3 640	307	-
Außerordentliches Ergebnis	- 11	397	1 176	- 427	- 307	-
Steuern vom Einkommen und vom Ertrag	1 456	4 867	1 451	41 892	255	10
Sonstige Steuern	190	445	62	25 949	103	14
Erträge aus Verlustübernahmen	35 527	532	2 534	8 269	-	-
Abgeführte Gewinne aufgrund Gewinnngemein- schaften, (Teil-)Gewinnabführungsverträge	4 775	122	-	52 871	-	-
Jahresgewinn bzw. -überschuss, Jahres- verlust bzw. -fehlbetrag	-14 182	522	18 778	200 930	2 587	2 430
Jahresgewinn bzw. -überschuss	3 321	7 597	25 854	222 138	2 587	2 430
Jahresverlust bzw. -fehlbetrag	17 502	7 075	7 076	21 208	-	-
Anzahl der Fonds, Einrichtungen und Unternehmen	30	57	18	246	2	4
darunter: mit Jahresgewinn / -überschuss	11	22	11	147	2	4
mit Jahresverlust / -fehlbetrag	4	29	5	67	-	-
nachrichtlich:						
Anzahl der Beschäftigten	2 263	343	25 247	22 060	7 777	1 705
darunter: weiblich	299	192	18 994	9 019	3 326	408
1 Krankenhausfinanzierungsgesetz.						

Anlagenachweis	Insgesamt	Kultur- ein- richtungen	Sport und Erholung	Wohnungs- wesen, Wohnungs- bau- prämien	Abwasser- entsorgung	Abfall- wirtschaft	Entsorgungs- unternehmen zusammen
Beträge in 1 000 EUR							
Immaterielle Vermögensgegenstände							
Selbst geschaffene immaterielle Vermögensgegenstände	2 629	-	-	-	495	-	495
Entgeltlich erworbene Konzessionen, gewerbliche Schutzrechte u. Ä.	803 971	52	432	525	396 071	5 328	401 399
Geschäfts- oder Firmenwert	9 278	-	-	-	6 519	58	6 577
Geleistete Anzahlungen	57 946	-	32	-	41 751	281	42 033
Immaterielle Vermögensgegenstände zusammen	873 825	52	463	525	444 836	5 667	450 504
Sachanlagen							
Grundstücke und Gebäude	17 652 396	2 142	112 601	2 169 573	255 004	238 600	493 604
mit Geschäfts- u. ä. Gebäuden	15 136 535	1 837	108 386	1 913 123	235 488	219 027	454 515
mit Wohngebäuden	2 147 353	-	233	219 189	570	239	809
unbebaute Grundstücke	176 098	-	1 094	9 719	16 732	15 743	32 475
mit Erbbaurechten Dritter	11 455	-	-	7 665	1	-	1
mit Bauten auf fremden Grundstücken	180 956	305	2 888	19 877	2 212	3 592	5 804
Technische Anlagen und Maschinen	10 801 849	293	31 594	36	6 072 447	232 963	6 305 411
Betriebs- und Geschäftsausstattung	1 302 207	1 782	6 769	44 148	44 074	50 808	94 882
Fahrzeuge für Personen- und Güterverkehr	41 943	11	645	-	71	3 321	3 392
Betriebs- und Geschäftsausstattung u. Ä.	1 260 264	1 770	6 124	44 148	44 003	47 487	91 490
Geleistete Anzahlungen, Anlagen im Bau u. Ä.	1 093 294	695	4 086	155 234	226 093	40 194	266 287
Zuschüsse, Beihilfen u. a. Vermögensvorteile	-	-	-	-	-	-	-
Sachanlagen zusammen	30 849 746	4 912	155 051	2 368 992	6 597 618	562 566	7 160 184
nachrichtlich:							
Zugang an Sachanlagen zusammen	2 617 127	1 006	15 143	109 592	316 999	73 201	390 200
Abgang an Sachanlagen zusammen	1 178 068	322	17 396	6 779	57 990	13 364	71 353
Endstand an Sachanlagen zusammen	62 263 667	13 756	374 946	3 494 952	14 517 733	1 843 540	16 361 273
Abschreibungen des Geschäftsjahres auf Sachanlagen zusammen	1 707 905	425	15 470	108 924	325 780	59 108	384 889
Abgang an Abschreibungen auf Sachanlagen zusammen	705 757	312	2 865	1 576	44 040	21 743	65 783
Endstand an Abschreibungen auf Sachanlagen zusammen	31 413 922	8 844	219 896	1 125 960	7 920 115	1 280 974	9 201 089
Finanzanlagen							
Anteile an verbundenen Unternehmen	2 016 488	-	103	209 944	31 788	1 744	33 532
Beteiligungen	745 326	3 207	21 314	26	3 716	1 527	5 243
Ausleihungen zusammen	1 057 435	0	4 040	33	62 703	65 956	128 658
an verbundene Unternehmen	382 046	-	-	7	2 233	5 289	7 522
an Unternehmen mit bestehendem Beteiligungsverhältnis	31 334	-	3 386	-	2 642	51	2 693
sonstige Ausleihungen	644 056	0	654	27	57 828	60 615	118 443
Wertpapiere des Anlagevermögens	466 966	-	5 016	-	84 710	10 595	95 305
Finanzanlagen zusammen	4 286 216	3 208	30 472	210 003	182 917	79 822	262 739
nachrichtlich:							
Zugang an Finanzanlagen zusammen	294 735	-	3 025	2 565	32 228	12 902	45 130
Abgang an Finanzanlagen zusammen	247 882	-	459	13	25 875	11 668	37 543
Endstand an Finanzanlagen zusammen	4 459 789	10 913	34 831	218 986	190 410	79 962	270 372
Abschreibungen des Geschäftsjahres auf Finanzanlagen zusammen	28 348	2 883	964	-	3 567	67	3 634
Abgang an Abschreibungen auf Finanzanlagen zusammen	30 541	-	-	-	469	- 299	171
Endstand an Abschreibungen auf Finanzanlagen zusammen	173 574	7 705	4 359	8 983	7 493	140	7 633
Anlagevermögen insgesamt¹	36 009 786	8 171	185 985	2 579 520	7 225 372	648 055	7 873 427
Anzahl der Fonds, Einrichtungen und Unternehmen	974	10	49	7	234	44	278
mit detailliertem Anlagenachweis	870	9	43	5	227	44	271
ohne Anlagenachweis	104	1	6	2	7	-	7
wegen Anlageleasing, kein Anlagevermögen o. Ä.	41	-	2	1	5	-	5
wegen §§ 267 (I), 264 (III) HGB	61	1	4	1	2	-	2
darunter: Behandlung von Zuschüssen nach R 6.5 EStR	371	4	20	2	117	10	127

¹ Ohne kleine Kapitalgesellschaften (§267, I HGB) und Tochterunternehmen (§264, III HGB).

Anlagenachweis	Elektrizitäts-	Gas-	Wasser-	Kombinierte Versorgung	Übrige Versorgungs- unternehmen	Versorgungs- unternehmen zusammen
	versorgung					

Beträge in 1 000 EUR

Immaterielle Vermögensgegenstände

Selbst geschaffene immaterielle Vermögensgegenstände	-	-	-	-	-	-
Entgeltlich erworbene Konzessionen, gewerbliche Schutzrechte u. Ä.	21 770	102	184 405	37 907	10	244 195
Geschäfts- oder Firmenwert	1 636	70	-	854	-	2 560
Geleistete Anzahlungen	4 447	-	10 335	253	-	15 036
Immaterielle Vermögensgegenstände zusammen	27 853	172	194 741	39 015	10	261 791

Sachanlagen

Grundstücke und Gebäude	58 599	942	97 037	303 185	46	459 808
mit Geschäfts- u. ä. Gebäuden	56 482	937	79 175	282 683	46	419 322
mit Wohngebäuden	-	-	239	520	-	759
unbebaute Grundstücke	455	5	15 114	6 012	-	21 587
mit Erbbaurechten Dritter	-	-	-	-	-	-
mit Bauten auf fremden Grundstücken	1 662	-	2 509	13 969	-	18 140
Technische Anlagen und Maschinen	657 750	29 745	1 559 312	1 434 495	1 725	3 683 027
Betriebs- und Geschäftsausstattung	11 069	399	14 337	74 034	93	99 932
Fahrzeuge für Personen- und Güterverkehr	-	-	369	-	-	369
Betriebs- und Geschäftsausstattung u. Ä.	11 069	399	13 969	74 034	93	99 563
Geleistete Anzahlungen, Anlagen im Bau u. Ä.	40 681	172	64 836	65 138	3 826	174 653
Zuschüsse, Beihilfen u. a. Vermögensvorteile	-	-	-	-	-	-
Sachanlagen zusammen	768 098	31 257	1 735 523	1 876 853	5 689	4 417 420
nachrichtlich:						
Zugang an Sachanlagen zusammen	83 569	3 022	117 372	201 224	4 498	409 686
Abgang an Sachanlagen zusammen	51 484	5 791	23 397	76 667	50	157 390
Endstand an Sachanlagen zusammen	2 693 855	159 108	4 362 167	5 498 378	7 342	12 720 849
Abschreibungen des Geschäftsjahres auf Sachanlagen zusammen	56 523	2 491	93 387	122 202	159	274 762
Abgang an Abschreibungen auf Sachanlagen zusammen	40 734	3 527	16 280	60 743	41	121 325
Endstand an Abschreibungen auf Sachanlagen zusammen	1 925 757	127 851	2 626 644	3 621 525	1 653	8 303 430

Finanzanlagen

Anteile an verbundenen Unternehmen	289 028	10	739	167 633	-	457 411
Beteiligungen	102 710	62 969	18 822	121 719	-	306 219
Ausleihungen zusammen	155 435	1 688	28 643	220 908	-	406 673
an verbundene Unternehmen	149 232	-	22 231	151 907	-	323 370
an Unternehmen mit bestehendem Beteiligungsverhältnis	2 264	-	-	1 626	-	3 890
sonstige Ausleihungen	3 939	1 688	6 412	67 375	-	79 413
Wertpapiere des Anlagevermögens	260 173	-	3 380	52 415	-	315 968
Finanzanlagen zusammen	807 346	64 667	51 583	562 675	-	1 486 272
nachrichtlich:						
Zugang an Finanzanlagen zusammen	106 864	5 010	3 263	34 971	-	150 108
Abgang an Finanzanlagen zusammen	80 856	255	455	28 039	-	109 605
Endstand an Finanzanlagen zusammen	857 979	64 667	62 471	591 497	-	1 576 614
Abschreibungen des Geschäftsjahres auf Finanzanlagen zusammen	8 199	-	4 592	1 566	-	14 357
Abgang an Abschreibungen auf Finanzanlagen zusammen	5 032	-	-	25 128	-	30 160
Endstand an Abschreibungen auf Finanzanlagen zusammen	50 633	-	10 888	28 822	-	90 342
Anlagevermögen insgesamt¹	1 603 297	96 096	1 981 847	2 478 542	5 699	6 165 482

Anzahl der Fonds, Einrichtungen und Unternehmen	64	5	151	54	5	279
mit detailliertem Anlagenachweis	55	4	150	51	5	265
ohne Anlagenachweis	9	1	1	3	-	14
wegen Anlageleasing, kein Anlagevermögen o. Ä.	4	-	1	-	-	5
wegen §§ 267 (I), 264 (III) HGB	5	1	-	3	-	9
darunter: Behandlung von Zuschüssen nach R 6.5 EStR	20	2	70	21	1	114

¹ Ohne kleine Kapitalgesellschaften (§267, I HGB) und Tochterunternehmen (§264, III HGB).

Anlagenachweis	Verkehrs- unternehmen	Verbesserung der regionalen Wirtschafts- struktur	Hochschul- kliniken, Kranken- häuser und Heistätten	Übrige Aufgaben- bereiche	Darunter:	
					Hoch- schulen	Land- und forstwirt- schaftliche Unternehmen
Beträge in 1 000 EUR						
Immaterielle Vermögensgegenstände						
Selbst geschaffene immaterielle Vermögensgegenstände	-	-	-	2 135	-	-
Entgeltlich erworbene Konzessionen, gewerbliche Schutzrechte u. Ä.	5 393	187	7 911	143 877	4 502	585
Geschäfts- oder Firmenwert	-	-	100	41	-	-
Geleistete Anzahlungen	-	3	350	494	-	-
Immaterielle Vermögensgegenstände zusammen	5 393	190	8 362	146 546	4 502	585
Sachanlagen						
Grundstücke und Gebäude	167 585	81 721	790 635	13 374 727	8 367	688 981
mit Geschäfts- u. ä. Gebäuden	143 509	71 389	781 942	11 242 512	8 367	661 999
mit Wohngebäuden	-	174	5 031	1 921 159	-	-
unbebaute Grundstücke	16 845	2 067	3 387	88 924	-	26 982
mit Erbbaurechten Dritter	-	311	-	3 477	-	-
mit Bauten auf fremden Grundstücken	7 231	7 780	274	118 655	-	-
Technische Anlagen und Maschinen	74 040	7 887	89 235	610 326	74 480	3 112
Betriebs- und Geschäftsausstattung	47 341	4 624	161 356	841 373	6 401	4 903
Fahrzeuge für Personen- und Güterverkehr	37 112	-	9	405	-	-
Betriebs- und Geschäftsausstattung u. Ä.	10 229	4 624	161 348	840 968	6 401	4 903
Geleistete Anzahlungen, Anlagen im Bau u. Ä.	46 880	3 607	98 529	343 323	7 313	114
Zuschüsse, Beihilfen u. a. Vermögensvorteile	-	-	-	-	-	-
Sachanlagen zusammen	335 845	97 839	1 139 755	15 169 748	96 562	697 111
nachrichtlich:						
Zugang an Sachanlagen zusammen	41 798	10 353	119 051	1 520 298	23 142	30 169
Abgang an Sachanlagen zusammen	12 679	879	36 768	874 502	15 110	26 373
Endstand an Sachanlagen zusammen	861 464	189 608	3 021 491	25 225 328	417 549	742 611
Abschreibungen des Geschäftsjahres auf Sachanlagen						
zusammen	27 867	5 263	107 716	782 590	27 199	6 637
Abgang an Abschreibungen auf Sachanlagen zusammen	9 874	215	34 953	468 854	14 858	1 908
Endstand an Abschreibungen auf Sachanlagen zusammen	525 619	91 769	1 881 735	10 055 580	320 987	45 501
Finanzanlagen						
Anteile an verbundenen Unternehmen	8 540	23 784	1 441	1 281 733	-	-
Beteiligungen	6 701	387	607	401 622	222	-
Ausleihungen zusammen	426	48	861	516 695	-	-
an verbundene Unternehmen	-	-	735	50 413	-	-
an Unternehmen mit bestehendem Beteiligungsverhältnis	296	-	-	21 069	-	-
sonstige Ausleihungen	130	48	127	445 213	-	-
Wertpapiere des Anlagevermögens	1 193	14 772	1 894	32 819	5 272	-
Finanzanlagen zusammen	16 861	38 990	4 802	2 232 869	5 494	-
nachrichtlich:						
Zugang an Finanzanlagen zusammen	157	556	585	92 607	216	-
Abgang an Finanzanlagen zusammen	237	571	554	98 900	544	-
Endstand an Finanzanlagen zusammen	22 985	39 036	7 657	2 278 396	5 582	-
Abschreibungen des Geschäftsjahres auf Finanzanlagen						
zusammen	148	34	620	5 707	-	-
Abgang an Abschreibungen auf Finanzanlagen zusammen	-	- 71	-	281	-	-
Endstand an Abschreibungen auf Finanzanlagen zusammen	6 124	45	2 855	45 527	87	-
Anlagevermögen insgesamt ¹	358 099	137 019	1 152 919	17 549 164	106 558	697 696
Anzahl der Fonds, Einrichtungen und						
Unternehmen	30	57	18	246	2	4
mit detailliertem Anlagenachweis	24	40	18	195	2	3
ohne Anlagenachweis	6	17	-	51	-	1
wegen Anlageleasing, kein Anlagevermögen o. Ä.	3	3	-	22	-	-
wegen §§ 267 (I), 264 (III) HGB	3	14	-	27	-	1
darunter: Behandlung von Zuschüssen nach R 6.5 EStR	8	20	7	69	-	-

¹ Ohne kleine Kapitalgesellschaften (§267, I HGB) und Tochterunternehmen (§264, III HGB).

Ausgewählte Positionen der Bilanz und der Gewinn- und Verlustrechnung	Insgesamt	Kultur- ein- richtungen	Sport und Erholung	Wohnungs- wesen, Wohnungs- bau- prämien	Abwasser- entsorgung	Abfall- wirtschaft	Entsorgungs- unternehmen zusammen
Beträge in 1 000 EUR							
Bilanz: Aktivseite							
Vorräte zusammen	671 562	1 566	611	30 367	3 906	8 588	12 494
Roh-, Hilfs- und Betriebsstoffe	170 213	187	444	1	3 463	5 486	8 948
Unfertige Erzeugnisse, Leistungen	245 162	308	13	5 326	61	-	61
Fertige Erzeugnisse und Waren	57 679	1 071	144	-	331	3 102	3 434
Geleistete Anzahlungen	92 004	-	11	-	-	-	-
Grundstücke und grundstücksgleiche Rechte	106 503	-	-	25 040	51	-	51
Forderungen gegen verbundene Unternehmen u. Ä. gegen verbundene Unternehmen	776 144 689 931	2 034 6	2 927 2 926	11 382 11 340	9 691 6 415	13 669 13 661	23 361 20 076
gegen Unternehmen mit Beteiligungsverhältnis	86 213	2 028	1	42	3 277	8	3 284
Forderungen an Gebietskörperschaften u. Ä. an den Eigner / andere Eigenbetriebe	1 241 379 793 768	805 212	20 780 11 590	- -	307 721 131 445	104 911 50 208	412 632 181 652
an andere Einrichtungsträger	247 114	594	8 261	-	137 686	39 320	177 005
an andere Gebietskörperschaften	100 754	-	929	-	38 590	15 384	53 974
nach dem Krankenhausfinanzierungsrecht	99 742	-	-	-	-	-	-
Sonstige Forderungen und Vermögensgegenstände	512 291	664	7 683	53 414	19 284	36 274	55 558
Ausgleichsforderungen gemäß DMBiLG ¹	-	-	-	-	-	-	-
Sonstige Vermögensgegenstände	512 291	664	7 683	53 414	19 284	36 274	55 558
Wertpapiere zusammen	83 028	-	3 745	-	-	100	100
Anteile an verbundene Unternehmen	8 251	-	-	-	-	-	-
Sonstige Wertpapiere	74 777	-	3 745	-	-	100	100
Sonstige Aktiva	430 733	2 103	9 774	-	336	23 201	23 537
Aufwendungen für die Ingangsetzung und Erweiterung des Geschäftsbetriebs	-	-	-	-	-	-	-
Treuhandvermögen	28 423	-	-	-	-	-	-
Aktive latente Steuern	827	-	-	-	-	-	-
Aktiver Unterschiedsbetrag aus der Vermögens- verrechnung	7 953	-	9	-	-	-	-
Sonderverlustkonto aus Rückstellungsbildung gemäß DMBiLG ¹	-	-	-	-	-	-	-
Nicht durch Eigenkapital gedeckter Fehlbetrag	393 530	2 103	9 765	-	336	23 201	23 537
Bilanz: Passivseite							
Rücklagen zusammen	8 028 588	14 923	139 613	768 533	2 178 602	336 667	2 515 269
Kapitalrücklage (ohne Eigenbetriebe)	2 697 782	6 206	84 574	545 164	4 747	11 729	16 476
Gewinnrücklage (ohne Eigenbetriebe)	1 654 788	2 344	8 769	223 369	5 086	48 285	53 371
Rücklagen bei Abschluss nach Eigenbetriebs-/ Landeshaushaltsrecht	3 676 018	6 373	46 270	-	2 168 769	276 653	2 445 422
Verbindlichkeiten zusammen	20 497 126	6 992	205 722	1 491 324	2 960 360	236 149	3 196 509
Anleihen	768	-	-	-	7	-	7
gegenüber Kreditgebern u. erhaltene Anzahlungen darunter: gefördert nach KHG ²	12 264 276 103 477	1 222 -	151 466 -	38 049 -	1 464 131 -	144 113 -	1 608 244 -
aus Lieferungen und Leistungen, Wechselgeschäft, nach dem KHG ²	742 959 13 860	939 -	5 121 -	21 680 -	65 465 -	36 477 -	101 942 -
darunter: nach KHEntG und nach BPfIV gegenüber verbundenen Unternehmen und Unternehmen mit Beteiligungsverhältnis	1 147 236 2 633 510	2 245 2 034	7 875 31 332	46 002 1 361 979	20 963 134 977	9 841 18 714	30 804 153 691
gegenüber Eigner, Einrichtungen, Gebietskörperschaften aus sonstigen Zuwendungen zur Finanzierung des Sachanlagevermögens	37 241	17	-	-	7 047	5	7 052
Ausgleichsverbindlichkeiten gemäß DMBiLG ¹	-	-	-	-	-	-	-
Förderdarlehen	1 565 037	-	-	-	1 220 274	356	1 220 630
Treuhandverbindlichkeiten	28 423	-	-	-	-	-	-
Sonstige Verbindlichkeiten	2 077 675	537	9 927	23 614	47 497	26 642	74 139
darunter: aus Steuern	165 682	9	465	0	546	1 008	1 553
im Rahmen der sozialen Sicherheit	3 057	183	9	388	25	146	171
Gewinn- und Verlustrechnung							
Sonstige Zinsen u. ä. Erträge, übrige Erträge	274 180	1	641	3 101	1 757	12 302	14 059
Sonstige Zinsen, ähnliche Erträge	76 269	1	531	2 289	1 757	12 302	14 059
Erträge aus Gewinngemeinschaften, Gewinn- abführungsverträgen u. Ä.	197 911	-	110	812	-	-	-
Zinsen u. ä. Aufwendungen, übrige Aufwendungen	764 758	50	5 810	48 436	54 828	34 902	89 729
Zinsen und ähnliche Aufwendungen	684 396	50	5 798	48 436	54 828	34 902	89 729
Aufwendungen aus Verlustübernahme	80 362	-	13	-	-	-	-

1 D-Markbilanzgesetz (betrifft nur Unternehmen, die vor dem 1. Juli 1990 ihren Sitz in der DDR hatten). – 2 Krankenhausfinanzierungsgesetz.

Einzelnachweis zu ausgewählten Positionen der Bilanz und der Gewinn- und Verlustrechnung der öffentlichen Fonds, Einrichtungen und Unternehmen 2015 nach Aufgabenbereichen

Ausgewählte Positionen der Bilanz und der Gewinn- und Verlustrechnung	Elektrizitäts-	Gas-	Wasser-	Kombinierte Versorgung	Übrige Versorgungs- unternehmen	Versorgungs- unternehmen zusammen
	versorgung					
Beträge in 1 000 EUR						
Bilanz: Aktivseite						
Vorräte zusammen	10 106	539	14 448	37 208	926	63 227
Roh-, Hilfs- und Betriebsstoffe	1 269	92	13 422	28 637	851	44 270
Unfertige Erzeugnisse, Leistungen	4 637	-	19	6 606	-	11 262
Fertige Erzeugnisse und Waren	976	-	1 007	1 634	75	3 691
Geleistete Anzahlungen	3 225	447	-	331	-	4 003
Grundstücke und grundstücksgleiche Rechte	-	-	-	-	-	-
Forderungen gegen verbundene Unternehmen u. Ä.	187 600	-	6 192	113 321	2 000	309 112
gegen verbundene Unternehmen	176 435	-	4 009	87 003	2 000	269 448
gegen Unternehmen mit Beteiligungsverhältnis	11 164	-	2 182	26 318	-	39 664
Forderungen an Gebietskörperschaften u. Ä.	12 791	2 296	49 136	29 037	188	93 448
an den Eigner / andere Eigenbetriebe	3 898	-	18 771	21 528	-	44 197
an andere Einrichtungsträger	4 328	38	12 213	537	-	17 117
an andere Gebietskörperschaften	4 564	2 258	18 152	6 972	188	32 134
nach dem Krankenhausfinanzierungsrecht	-	-	-	-	-	-
Sonstige Forderungen und Vermögensgegenstände	33 006	1 275	15 390	118 342	1 494	169 507
Ausgleichsforderungen gemäß DMBiLG ¹	-	-	-	-	-	-
Sonstige Vermögensgegenstände	33 006	1 275	15 390	118 342	1 494	169 507
Wertpapiere zusammen	64 902	-	-	2 000	-	66 902
Anteile an verbundene Unternehmen	-	-	-	-	-	-
Sonstige Wertpapiere	64 902	-	-	2 000	-	66 902
Sonstige Aktiva	546	-	165	10 151	56	10 917
Aufwendungen für die Ingangsetzung und Erweiterung des Geschäftsbetriebs	-	-	-	-	-	-
Treuhandvermögen	-	-	-	-	-	-
Aktive latente Steuern	149	-	165	513	-	827
Aktiver Unterschiedsbetrag aus der Vermögens- verrechnung	3	-	-	6 457	-	6 460
Sonderverlustkonto aus Rückstellungsbildung gemäß DMBiLG ¹	-	-	-	-	-	-
Nicht durch Eigenkapital gedeckter Fehlbetrag	394	-	-	3 181	56	3 630
Bilanz: Passivseite						
Rücklagen zusammen	325 886	73 621	421 329	925 554	801	1 747 191
Kapitalrücklage (ohne Eigenbetriebe)	198 812	63 640	14 553	518 566	-	795 572
Gewinnrücklage (ohne Eigenbetriebe)	100 554	4 377	8 831	293 194	501	407 458
Rücklagen bei Abschluss nach Eigenbetriebs-/ Landeshaushaltsrecht	26 520	5 604	397 944	113 794	299	544 161
Verbindlichkeiten zusammen	822 885	14 898	1 164 296	1 292 635	6 400	3 301 114
Anleihen	762	-	-	-	-	762
gegenüber Kreditgebern u. erhaltene Anzahlungen	352 851	2 463	701 297	653 695	1 264	1 711 571
darunter: gefördert nach KHG ²	-	-	-	-	-	-
aus Lieferungen und Leistungen, Wechselgeschäft, nach dem KHG ²	144 053	1 676	27 772	141 617	1 073	316 191
darunter: nach KHEntG und nach BPfIV	-	-	-	-	-	-
gegenüber verbundenen Unternehmen und Unternehmen mit Beteiligungsverhältnis	199 380	7 601	9 974	234 560	622	452 136
gegenüber Eigner, Einrichtungen, Gebietskörperschaften	14 043	683	68 960	78 247	3 307	165 241
aus sonstigen Zuwendungen zur Finanzierung des Sachanlagevermögens	-	-	-	-	-	-
Ausgleichsverbindlichkeiten gemäß DMBiLG ¹	-	-	-	-	-	-
Förderdarlehen	-	-	332 405	11 769	-	344 174
Treuhandverbindlichkeiten	-	-	-	-	-	-
Sonstige Verbindlichkeiten	111 795	2 476	23 887	172 746	134	311 039
darunter: aus Steuern	61 971	444	1 081	30 651	41	94 188
im Rahmen der sozialen Sicherheit	439	6	481	721	-	1 647
Gewinn- und Verlustrechnung						
Sonstige Zinsen u. ä. Erträge, übrige Erträge	65 478	127	369	26 933	6	92 914
Sonstige Zinsen, ähnliche Erträge	7 168	127	369	3 157	6	10 828
Erträge aus Gewinngemeinschaften, Gewinn- abführungsverträgen u. Ä.	58 310	-	-	23 776	-	82 086
Zinsen u. ä. Aufwendungen, übrige Aufwendungen	101 591	128	24 075	71 285	28	197 107
Zinsen und ähnliche Aufwendungen	85 722	128	24 075	39 280	28	149 234
Aufwendungen aus Verlustübernahme	15 869	-	-	32 004	-	47 873

1 D-Markbilanzgesetz (betrifft nur Unternehmen, die vor dem 1. Juli 1990 ihren Sitz in der DDR hatten). – 2 Krankenhausfinanzierungsgesetz.

Einzelnachweis zu ausgewählten Positionen der Bilanz und der Gewinn- und Verlustrechnung der öffentlichen Fonds, Einrichtungen und Unternehmen 2015 nach Aufgabenbereichen

Ausgewählte Positionen der Bilanz und der Gewinn- und Verlustrechnung	Verkehrs- unternehmen	Verbesserung der regionalen Wirtschafts- struktur	Hochschul- kliniken, Kranken- häuser und Heistätten	Übrige Aufgaben- bereiche	Darunter:	
					Hoch- schulen	Land- und forstwirt- schaftliche Unternehmen
Beträge in 1 000 EUR						
Bilanz: Aktivseite						
Vorräte zusammen	7 447	28 665	54 872	472 312	10 807	9 705
Roh-, Hilfs- und Betriebsstoffe	5 528	137	31 178	79 520	1 984	17
Unfertige Erzeugnisse, Leistungen	436	17 312	22 756	187 688	8 823	-
Fertige Erzeugnisse und Waren	-	3 222	939	45 179	-	9 675
Geleistete Anzahlungen	-	3	-	87 987	-	12
Grundstücke und grundstücksgleiche Rechte	1 482	7 991	-	71 939	-	-
Forderungen gegen verbundene Unternehmen u. Ä.	17 459	17 223	8 436	384 209	-	5
gegen verbundene Unternehmen	15 488	6 591	8 431	355 624	-	5
gegen Unternehmen mit Beteiligungsverhältnis	1 971	10 632	5	28 585	-	-
Forderungen an Gebietskörperschaften u. Ä.	4 294	3 652	343 079	362 689	143 663	303
an den Eigner / andere Eigenbetriebe	3 651	3 316	243 254	305 896	137 668	299
an andere Einrichtungsträger	-	336	79	43 722	5 995	-
an andere Gebietskörperschaften	643	0	3	13 071	-	3
nach dem Krankenhausfinanzierungsrecht	-	-	99 742	-	-	-
Sonstige Forderungen und Vermögensgegenstände	8 296	4 840	52 588	159 741	5 375	807
Ausgleichsforderungen gemäß DMBiLG ¹	-	-	-	-	-	-
Sonstige Vermögensgegenstände	8 296	4 840	52 588	159 741	5 375	807
Wertpapiere zusammen	-	44	767	11 469	-	-
Anteile an verbundene Unternehmen	-	-	-	8 251	-	-
Sonstige Wertpapiere	-	44	767	3 219	-	-
Sonstige Aktiva	754	1 187	79 943	302 519	-	-
Aufwendungen für die Ingangsetzung und Erweiterung des Geschäftsbetriebs	-	-	-	-	-	-
Treuhandvermögen	-	-	-	28 423	-	-
Aktive latente Steuern	-	-	-	-	-	-
Aktiver Unterschiedsbetrag aus der Vermögens- verrechnung	754	-	-	731	-	-
Sonderverlustkonto aus Rückstellungsbildung gemäß DMBiLG ¹	-	-	-	-	-	-
Nicht durch Eigenkapital gedeckter Fehlbetrag	-	1 187	79 943	273 365	-	-
Bilanz: Passivseite						
Rücklagen zusammen	104 965	122 895	217 658	2 397 543	30 191	26 902
Kapitalrücklage (ohne Eigenbetriebe)	81 603	72 551	88 487	1 007 150	-	-
Gewinnrücklage (ohne Eigenbetriebe)	10 747	33 102	128 364	787 264	-	-
Rücklagen bei Abschluss nach Eigenbetriebs-/ Landeshaushaltsrecht	12 615	17 242	807	603 129	30 191	26 902
Verbindlichkeiten zusammen	187 877	88 633	663 556	11 355 398	105 769	10 198
Anleihen	-	-	-	-	-	-
gegenüber Kreditgebern u. erhaltene Anzahlungen	78 873	52 811	455 515	8 166 525	12 707	1 081
darunter: gefördert nach KHG ²	-	-	103 477	-	-	-
aus Lieferungen und Leistungen, Wechselgeschäft, nach dem KHG ²	15 739	5 157	112 402	163 789	7 107	3 448
darunter: nach KHEntG und nach BPfIV	-	-	13 860	-	-	-
gegenüber verbundenen Unternehmen und Unternehmen mit Beteiligungsverhältnis	23 591	2 203	5 428	576 952	-	-
gegenüber Eigner, Einrichtungen, Gebietskörperschaften	40 871	12 101	21 020	845 241	43 111	951
aus sonstigen Zuwendungen zur Finanzierung des Sachanlagevermögens	-	-	1 413	28 759	-	-
Ausgleichsverbindlichkeiten gemäß DMBiLG ¹	-	-	-	-	-	-
Förderdarlehen	-	-	-	233	-	-
Treuhandverbindlichkeiten	-	-	-	28 423	-	-
Sonstige Verbindlichkeiten	28 803	16 361	67 778	1 545 478	42 843	4 718
darunter: aus Steuern	626	287	12 590	55 964	75	103
im Rahmen der sozialen Sicherheit	34	44	1	580	-	20
Gewinn- und Verlustrechnung						
Sonstige Zinsen u. ä. Erträge, übrige Erträge	4 518	10 704	544	147 699	55	90
Sonstige Zinsen, ähnliche Erträge	286	340	544	47 391	55	90
Erträge aus Gewinngemeinschaften, Gewinn- abführungsverträgen u. Ä.	4 232	10 364	-	100 308	-	-
Zinsen u. ä. Aufwendungen, übrige Aufwendungen	8 701	1 764	9 466	403 695	153	219
Zinsen und ähnliche Aufwendungen	8 364	1 619	9 466	371 700	153	219
Aufwendungen aus Verlustübernahme	337	145	-	31 995	-	-

1 D-Markbilanzgesetz (betrifft nur Unternehmen, die vor dem 1. Juli 1990 ihren Sitz in der DDR hatten). – 2 Krankenhausfinanzierungsgesetz.

Ergebnisverwendung und Betriebliche Kennziffern	Insgesamt	Kultur- ein- richtungen	Sport und Erholung	Wohnungs- wesen, Wohnungs- bau- prämien	Abwasser- entsorgung	Abfall- wirtschaft	Entsorgungs- unternehmen zusammen
-------------------------------------------------------	-----------	-------------------------------	--------------------------	-----------------------------------------------------	-------------------------	-----------------------	-----------------------------------------

Beträge in 1 000 EUR

Ergebnisverwendung

(nur bei Abschluss nach HGB, KHBV/PBV, IAS/IFRS, sonstiger Rechnungslegung)

Behandlung des Jahresergebnisses

Jahresüberschuss	282 437	-	-	3 230	79	166	245
Jahresfehlbetrag	30 253	575	2 705	106	1	3 126	3 127
Gewinnvortrag aus dem Vorjahr	175 469	225	3 561	102	-	3 461	3 461
Verlustvortrag aus dem Vorjahr	930 972	3 065	42 239	22 460	553	46 790	47 343
Einstellung in Rücklagen	53 078	-	-	337	-	-	-
Entnahme aus Rücklagen	79 198	-	941	-	-	-	-
Ertrag aus der Kapitalherabsetzung	23	-	-	-	-	-	-
Bilanzgewinn bzw. -verlust	- 477 176	-3 415	-40 442	-19 571	- 476	-46 288	-46 764
Bilanzgewinn	336 800	-	3 365	231	-	3 586	3 586
Anzahl der öffentlichen Fonds, Einrichtungen und Unternehmen	126	-	1	1	-	3	3
Bilanzverlust	813 976	3 415	43 807	19 802	476	49 874	50 350
Anzahl der öffentlichen Fonds, Einrichtungen und Unternehmen	76	3	4	2	2	1	3

Vorschlag/Beschluss über die Verwendung des Bilanzgewinns

Ausschüttung an die Gesellschafter	78 080	-	-	-	-	102	102
Ausschüttung auf Genussscheine	-	-	-	-	-	-	-
Einstellung in Gewinnrücklagen	40 470	-	-	102	-	918	918
Gewinnvortrag auf neue Rechnung	112 213	-	-	129	-	2 565	2 565
Zusätzlicher Aufwand gemäß Vorschlag oder Beschluss	-	-	-	-	-	-	-
Zusätzlicher Ertrag gemäß Vorschlag oder Beschluss	-	-	-	-	-	-	-
Anzahl der öffentl. Fonds, Einrichtungen und Unter- nehmen mit Angaben zur Gewinnverwendung	79	-	-	1	-	3	3

Ergebnisverwendung

(nur bei Abschluss nach Eigenbetriebs-/Landeshaushaltsrecht)

Werte des vorausgegangenen Geschäftsjahres

Jahresgewinn	142 564	-	1 052	37 774	46 374	23 550	69 923
Jahresverlust	50 311	1 067	11 613	-	10 075	12 721	22 797
Tilgung des Verlustvortrages	105 711	-	7 496	-	28 002	11 104	39 106
Tilgung aus dem Gewinnvortrag	340 788	-	1 939	245	116 780	60 021	176 800
Einstellung in Rücklagen	117 746	4	339	37 774	36 837	10 172	47 009
Entnahme aus Rücklagen	26 690	984	5 373	-	5 920	7 239	13 159
Abführung an den Haushalt des Eigners	5 806	-	-	-	2 957	-	2 957
Ausgleich aus dem Haushalt des Eigners	8 588	87	5 762	-	101	568	669
Gewinn-/Verlustvortrag auf neue Rechnung	239 056	-	-5 322	245	91 303	57 380	148 683
Anzahl der öffentl. Fonds, Einrichtungen und Unternehmen mit Angaben zum Vorgeschäftsjahr	503	2	28	2	199	34	233

Betriebliche Kennziffern

Eigenkapitalquote							
Eigenkapital i. v. H. des Gesamtkapitals	31,2	52,5	29,2	38,2	39,0	33,5	38,2
Eigenkapitalsicherung							
Rücklagen i. v. H. des Eigenkapitals	58,9	139,0	149,1	74,7	71,3	79,6	72,3
Investitionsquote							
Nettoinvestitionen i. v. H. Anfangsstand Anlagevermögen	2,2	2,9	0,0	2,9	1,8	2,6	1,9
Anlagevermögensquote							
Anlagevermögen i. v. H. des Gesamtvermögens	83,1	40,1	72,4	95,9	92,8	51,3	87,1
Anlagevermögensdeckung							
Anlagevermögen i. v. H. des Eigenkapitals	266,1	76,4	248,4	250,8	238,3	153,3	227,9
Umsatzrentabilität							
ordentliches Betriebsergebnis i. v. H. des Umsatzes	5,7	-13,5	-60,2	17,9	9,0	2,0	6,2
Cash-Flow Umsatzrate (Betriebsbereich)							
Cash-Flow (A) i. v. H. des Umsatzes	21,0	-52,0	-39,2	46,6	47,0	12,3	33,7
Cash-Flow Kapitalrückfluss-Quote (U.-Tät.)							
Cash-Flow (C) i. v. H. des Eigenkapitals	98,4	167,8	96,5	36,2	31,6	151,5	46,2
Beschäftigte je Unternehmen	70	76	21	195	16	58	22
Personalaufwand je Beschäftigten (in vollen EUR)	50 108	31 563	30 390	63 826	49 122	44 936	47 392

Ergebnisverwendung und Betriebliche Kennziffern	Elektrizitäts-	Gas-	Wasser-	Kombinierte Versorgung	Übrige Versorgungs- unternehmen	Versorgungs- unternehmen zusammen
	versorgung					

Beträge in 1 000 EUR

Ergebnisverwendung

(nur bei Abschluss nach HGB, KHBV/PBV, IAS/IFRS, sonstiger Rechnungslegung)

Behandlung des Jahresergebnisses

Jahresüberschuss	59 761	368	157	30 753	-	91 038
Jahresfehlbetrag	81	-	-	1 363	43	1 487
Gewinnvortrag aus dem Vorjahr	12 669	1	5	22 260	-	34 934
Verlustvortrag aus dem Vorjahr	156 935	-	-	6 212	153	163 300
Einstellung in Rücklagen	7 006	-	-	5 394	-	12 400
Entnahme aus Rücklagen	46 663	-	-	-	-	46 663
Ertrag aus der Kapitalherabsetzung	-	-	-	-	-	-
Bilanzgewinn bzw. -verlust	-44 929	368	161	40 045	- 196	-4 551
Bilanzgewinn	14 961	368	161	47 533	-	63 023
Anzahl der öffentlichen Fonds, Einrichtungen und Unternehmen	8	1	1	12	-	22
Bilanzverlust	59 890	-	-	7 488	196	67 574
Anzahl der öffentlichen Fonds, Einrichtungen und Unternehmen	6	-	-	3	1	10

Vorschlag/Beschluss über die Verwendung des Bilanzgewinns

Ausschüttung an die Gesellschafter	11 617	340	-	5 422	-	17 379
Ausschüttung auf Genussscheine	-	-	-	-	-	-
Einstellung in Gewinnrücklagen	333	28	156	4 672	-	5 189
Gewinnvortrag auf neue Rechnung	87	0	5	23 558	-	23 651
Zusätzlicher Aufwand gemäß Vorschlag oder Beschluss	-	-	-	-	-	-
Zusätzlicher Ertrag gemäß Vorschlag oder Beschluss	-	-	-	-	-	-
Anzahl der öffentl. Fonds, Einrichtungen und Unter- nehmen mit Angaben zur Gewinnverwendung	4	1	1	8	-	14

Ergebnisverwendung

(nur bei Abschluss nach Eigenbetriebs-/Landeshaushaltsrecht)

Werte des vorausgegangenen Geschäftsjahres

Jahresgewinn	2 543	385	5 763	6 157	25	14 874
Jahresverlust	423	147	6 291	2 787	68	9 717
Tilgung des Verlustvortrages	541	123	28 980	16 184	56	45 884
Tilgung aus dem Gewinnvortrag	3 771	2 966	12 624	4 236	47	23 643
Einstellung in Rücklagen	993	948	3 134	3 159	-	8 233
Entnahme aus Rücklagen	109	-	1 510	121	-	1 740
Abführung an den Haushalt des Eigners	1 112	-	-	-	-	1 112
Ausgleich aus dem Haushalt des Eigners	-	-	304	-	-	304
Gewinn-/Verlustvortrag auf neue Rechnung	3 354	2 133	-18 204	-11 616	- 52	-24 384
Anzahl der öffentl. Fonds, Einrichtungen und Unternehmen mit Angaben zum Vorgeschäftsjahr	32	3	139	12	3	189

Betriebliche Kennziffern

Eigenkapitalquote						
Eigenkapital i. v. H. des Gesamtkapitals	28,0	78,7	34,3	46,7	52,5	38,3
Eigenkapitalsicherung						
Rücklagen i. v. H. des Eigenkapitals	48,7	83,2	56,8	58,4	9,5	56,5
Investitionsquote						
Nettoinvestitionen i. v. H. Anfangsstand Anlagevermögen	1,8	2,2	2,4	1,8	151,7	2,0
Anlagevermögensquote						
Anlagevermögen i. v. H. des Gesamtvermögens	67,9	90,9	91,6	73,3	35,6	76,8
Anlagevermögensdeckung						
Anlagevermögen i. v. H. des Eigenkapitals	242,4	115,4	267,3	156,9	68,0	200,5
Umsatzrentabilität						
ordentliches Betriebsergebnis i. v. H. des Umsatzes	5,1	31,3	8,7	6,7	37,2	6,4
Cash-Flow Umsatzrate (Betriebsbereich)						
Cash-Flow (A) i. v. H. des Umsatzes	9,1	42,1	37,7	12,7	39,2	13,0
Cash-Flow Kapitalrückfluss-Quote (U.-Tät.)						
Cash-Flow (C) i. v. H. des Eigenkapitals	375,0	31,2	49,2	154,2	140,7	173,2
Beschäftigte je Unternehmen	25	3	11	99	6	31
Personalaufwand je Beschäftigten (in vollen EUR)	78 437	89 002	47 584	66 182	25 728	64 756

Ergebnisverwendung und Betriebliche Kennziffern	Verkehrs- unternehmen	Verbesserung der regionalen Wirtschafts- struktur	Hochschul- kliniken, Kranken- häuser und Heistätten	Übrige Aufgaben- bereiche	Darunter:	
					Hoch- schulen	Land- und forstwirt- schaftliche Unternehmen

Beträge in 1 000 EUR

Ergebnisverwendung

(nur bei Abschluss nach HGB, KHBV/PBV, IAS/IFRS, sonstiger Rechnungslegung)

Behandlung des Jahresergebnisses

Jahresüberschuss	967	4 692	10 732	171 532	-	-
Jahresfehlbetrag	8	3 753	6 266	12 226	-	-
Gewinnvortrag aus dem Vorjahr	529	10 346	34 371	87 939	-	-
Verlustvortrag aus dem Vorjahr	231	33 123	93 462	525 750	-	-
Einstellung in Rücklagen	72	1	17 761	22 507	-	-
Entnahme aus Rücklagen	-	6 266	1 809	23 520	-	-
Ertrag aus der Kapitalherabsetzung	-	-	-	23	-	-
Bilanzgewinn bzw. -verlust	1 185	-15 572	-70 576	- 277 469	-	-
Bilanzgewinn	1 207	14 324	28 559	222 504	-	-
Anzahl der öffentlichen Fonds, Einrichtungen und Unternehmen	6	11	6	76	-	-
Bilanzverlust	22	29 897	99 135	499 974	-	-
Anzahl der öffentlichen Fonds, Einrichtungen und Unternehmen	2	19	4	29	-	-

Vorschlag/Beschluss über die Verwendung des Bilanzgewinns

Ausschüttung an die Gesellschafter	-	3 625	-	56 974	-	-
Ausschüttung auf Genussscheine	-	-	-	-	-	-
Einstellung in Gewinnrücklagen	-	-	3 389	30 871	-	-
Gewinnvortrag auf neue Rechnung	429	9 526	9 328	66 585	-	-
Zusätzlicher Aufwand gemäß Vorschlag oder Beschluss	-	-	-	-	-	-
Zusätzlicher Ertrag gemäß Vorschlag oder Beschluss	-	-	-	-	-	-
Anzahl der öffentl. Fonds, Einrichtungen und Unter- nehmen mit Angaben zur Gewinnverwendung	3	7	5	46	-	-

Ergebnisverwendung

(nur bei Abschluss nach Eigenbetriebs-/Landeshaushaltsrecht)

Werte des vorausgegangenen Geschäftsjahres

Jahresgewinn	1 603	85	-	17 252	-	3 806
Jahresverlust	-	2 176	457	2 484	926	37
Tilgung des Verlustvortrages	-	2 745	-	10 480	-	-
Tilgung aus dem Gewinnvortrag	14 217	729	-	123 214	6 557	674
Einstellung in Rücklagen	-	36	-	24 351	3 113	-
Entnahme aus Rücklagen	-	1 209	318	3 907	-	1 381
Abführung an den Haushalt des Eigners	-	-	-	1 737	-	150
Ausgleich aus dem Haushalt des Eigners	-	946	139	681	-	-
Gewinn-/Verlustvortrag auf neue Rechnung	15 820	-1 988	-	106 002	2 519	5 674
Anzahl der öffentl. Fonds, Einrichtungen und Unternehmen mit Angaben zum Vorgeschäftsjahr	2	6	1	40	2	3

Betriebliche Kennziffern

Eigenkapitalquote						
Eigenkapital i. v. H. des Gesamtkapitals	43,8	55,9	14,5	25,5	12,6	97,0
Eigenkapitalsicherung						
Rücklagen i. v. H. des Eigenkapitals	48,4	76,5	73,0	45,6	74,4	3,8
Investitionsquote						
Nettoinvestitionen i. v. H. Anfangsstand Anlagevermögen	3,4	4,3	2,9	2,4	2,0	0,5
Anlagevermögensquote						
Anlagevermögen i. v. H. des Gesamtvermögens	75,8	61,1	56,1	85,5	33,2	96,2
Anlagevermögensdeckung						
Anlagevermögen i. v. H. des Eigenkapitals	173,1	109,4	386,6	335,4	262,6	99,2
Umsatzrentabilität						
ordentliches Betriebsergebnis i. v. H. des Umsatzes	-15,8	-13,6	-3,4	10,2	0,4	1,6
Cash-Flow Umsatzrate (Betriebsbereich)						
Cash-Flow (A) i. v. H. des Umsatzes	-4,5	-3,3	2,8	35,9	40,7	9,7
Cash-Flow Kapitalrückfluss-Quote (U.-Tät.)						
Cash-Flow (C) i. v. H. des Eigenkapitals	117,4	37,3	X	74,4	454,8	16,0
Beschäftigte je Unternehmen	75	6	1 403	90	3 889	426
Personalaufwand je Beschäftigten (in vollen EUR)	39 778	41 099	48 556	48 855	51 186	55 927

Bilanz und Anlagenachweis	Insgesamt	Energie- versorgung	Darunter		Wasser- versorgung	Entsorgung, Beseitigung von Umweltver- schmutzung
			Elektrizitäts- versorgung	Gas- versorgung		
Beträge in 1 000 EUR						
Aktiva und Anlagenachweis						
Anlagevermögen zusammen	36 277 480	3 680 213	3 211 597	399 218	2 014 682	7 962 882
Immat. Vermögensgegenstände zusammen	892 636	67 851	62 367	5 224	194 944	459 071
Sachanlagen zusammen	31 012 198	2 501 537	2 159 368	287 816	1 766 311	7 238 588
Grundstücke und Gebäude ¹	17 652 396	316 454	261 916	51 677	106 915	507 351
Technische Anlagen und Maschinen ¹	10 801 849	1 985 137	1 739 185	200 766	1 579 665	6 317 862
Betriebs- und Geschäftsausstattung u. Ä. ¹	1 302 207	80 796	62 478	18 065	14 589	98 864
Im Bau befindliche Anlagen ¹	1 093 294	102 110	89 189	6 996	65 142	268 007
Finanzanlagen zusammen	4 372 646	1 110 825	989 862	106 178	53 427	265 223
Umlaufvermögen zusammen	6 483 836	1 442 052	1 248 661	138 941	181 232	1 156 430
Vorräte zusammen	671 562	46 650	37 113	5 053	14 387	13 140
Forderungen zusammen	3 749 431	967 404	856 172	88 817	119 684	626 409
aus Lieferungen und Leistungen	1 219 617	631 808	557 140	65 372	49 152	128 796
gegen verbundene Unternehmen und						
Unternehmen mit Beteiligungsverhältnis	776 144	147 289	136 404	6 974	6 509	23 675
an Gebietskörperschaften, Eigenbetriebe						
und Einrichtungsträger	1 241 379	42 870	35 014	7 582	48 625	418 152
darunter: nach KHEntG und nach BPflV	8 375	-	-	-	-	-
Sonstige Forderungen und Vermögensgegenstände	512 291	145 436	127 615	8 890	15 397	55 786
Wertpapiere zusammen	83 028	66 862	66 862	-	-	100
Bar- und Buchgeldbestände	1 979 814	361 136	288 514	45 071	47 162	516 781
Ausgleichsposten nach dem KHG ²	45 690	-	-	-	-	-
Rechnungsabgrenzungsposten	435 343	35 793	35 461	304	945	7 720
Sonstige Aktiva	430 733	10 750	7 133	380	165	23 537
Bilanzsumme Aktiva	43 673 081	5 168 808	4 502 852	538 844	2 197 024	9 150 568
Passiva						
Eigenkapital zusammen	13 633 667	2 056 926	1 719 599	268 892	759 157	3 503 390
gezeichnetes Grund- bzw. Stammkapital	5 151 070	756 496	656 708	75 133	342 739	780 895
Rücklagen	8 028 588	1 122 087	935 562	179 207	436 843	2 533 642
Gewinnvortrag aus dem Vorjahr	636 748	116 512	84 105	1 538	12 106	242 414
Verlustvortrag aus dem Vorjahr	223 702	23 380	19 672	456	31 003	64 699
Jahresgewinn bzw. Jahresüberschuss	240 487	40 388	30 994	5 102	11 539	71 650
Jahresverlust bzw. Jahresfehlbetrag	115 878	9 490	9 189	-	7 974	36 487
Bilanzgewinn	336 800	54 078	43 075	9 187	161	2 788
Bilanzverlust	813 976	3 394	2 378	820	5 254	50 350
Nicht durch Eigenkapital gedeckter Fehlbetrag	393 530	3 630	394	-	-	23 537
Sonderposten mit Rücklageanteil	1 719	1 717	1 713	-	-	-
Sonderposten aus Zuwendungen zur						
Finanzierung des Sachanlagevermögens	1 696 816	37 082	31 701	4 697	126 172	135 872
Empfangene Ertragszuschüsse	1 875 087	180 641	149 141	28 728	114 668	1 542 413
Sonderposten anderweitig nicht genannt	30 775	252	27	225	-	25 240
Rückstellungen zusammen	2 675 338	1 074 182	1 017 621	49 782	20 665	663 998
für Pensionen u. ä. Verpflichtungen	863 799	579 261	572 556	6 705	5 427	32 002
Steuerrückstellungen	99 299	37 527	35 028	2 328	1 068	22 258
Sonstige Rückstellungen	1 712 240	457 393	410 037	40 749	14 170	609 739
Verbindlichkeiten zusammen	20 497 126	1 743 883	1 514 268	181 328	1 176 006	3 207 020
davon mit einer Restlaufzeit						
- unter 1 Jahr	5 068 402	864 490	729 342	101 990	176 510	484 769
- von 1 bis 5 Jahren	4 569 803	302 251	267 107	28 874	246 026	757 776
- von mehr als 5 Jahren	10 858 920	577 141	517 819	50 465	753 471	1 964 475
Ausgleichsposten Darlehensförderung (KHG) ²	4 074	-	-	-	-	-
Rechnungsabgrenzungsposten	3 226 519	73 785	68 442	5 191	319	72 635
Passive latente Steuern	31 960	339	339	-	36	-
Bilanzsumme Passiva	43 673 081	5 168 808	4 502 852	538 844	2 197 024	9 150 568
Anzahl der Fonds, Einrichtungen und						
Unternehmen	974	116	88	15	154	287
darunter: Kleine Kapitalgesellschaften						
ohne Anlagenachweis	58	9	5	2	-	-

1 Ohne kleine Kapitalgesellschaften (§267, I HGB) und Tochterunternehmen (§264, III HGB). – 2 Krankenhausfinanzierungsgesetz.

Bilanz und Anlagenachweis	Baugewerbe	Landverkehr, Transport in Rohrfernleitungen, Schifffahrt, Luftfahrt	Lagerei; sonstige Dienstleistungen für den Verkehr	Finanz- und Versicherungsdienstleistungen	Grundstücks- und Wohnungswesen	freiberufliche, wissenschaftliche und technische Dienstleistungen
Beträge in 1 000 EUR						
Aktiva und Anlagenachweis						
Anlagevermögen zusammen	12 055	181 613	186 517	1 551 382	11 100 690	1 374 025
Immat. Vermögensgegenstände zusammen	631	549	4 888	2 088	10 308	4 723
Sachanlagen zusammen	4 346	172 123	151 192	406 799	10 738 612	305 142
Grundstücke und Gebäude ¹	-	42 740	96 389	-	9 997 571	194 663
Technische Anlagen und Maschinen ¹	-	41 318	32 429	21	327 186	92 957
Betriebs- und Geschäftsausstattung u. Ä. ¹	932	42 377	3 749	374 995	55 470	6 996
Im Bau befindliche Anlagen ¹	-	45 459	1 742	31 784	351 078	6 751
Finanzanlagen zusammen	7 078	8 942	30 438	1 142 495	351 770	1 064 159
Umlaufvermögen zusammen	250 077	40 357	55 218	275 843	949 210	394 832
Vorräte zusammen	145 454	6 574	751	3 740	277 845	17 075
Forderungen zusammen	98 321	26 300	15 380	243 369	411 891	227 310
aus Lieferungen und Leistungen	37 865	5 632	5 812	48 627	52 657	5 218
gegen verbundene Unternehmen und Unternehmen mit Beteiligungsverhältnis an Gebietskörperschaften, Eigenbetriebe und Einrichtungsträger	49 246	12 096	4 740	156 965	120 093	179 456
darunter: nach KHentG und nach BPflV	735	2 598	2 404	9 617	115 293	10 094
Sonstige Forderungen und Vermögensgegenstände	-	-	-	-	-	-
Wertpapiere zusammen	10 475	5 975	2 423	28 159	123 848	32 542
Bar- und Buchgeldbestände	-	-	-	-	1 015	8 791
Ausgleichsposten nach dem KHG ²	6 302	7 482	39 086	28 735	258 459	141 657
Rechnungsabgrenzungsposten	-	-	-	-	-	-
Sonstige Aktiva	52	699	107	323 791	25 427	1 482
Bilanzsumme Aktiva	3	733	21	-	272 897	28 993
Passiva						
Eigenkapital zusammen	262 187	223 402	241 863	2 151 016	12 348 224	1 799 332
gezeichnetes Grund- bzw. Stammkapital	2 135	56 585	152 518	776 940	2 165 585	866 354
Rücklagen	1 766	29 878	70 525	47 014	832 812	410 148
Gewinnvortrag aus dem Vorjahr	636	25 979	97 313	558 217	1 406 468	466 039
Verlustvortrag aus dem Vorjahr	4	284	287	97 639	14 980	16 725
Jahresgewinn bzw. Jahresüberschuss	77	692	2 123	-	35 574	27 211
Jahresverlust bzw. Jahresfehlbetrag	8	70	3 354	16 690	44 060	6 777
Bilanzgewinn	203	100	17 538	-	3 741	5 282
Bilanzverlust	-	1 189	701	57 393	95 734	59 352
Nicht durch Eigenkapital gedeckter Fehlbetrag	-	22	-	13	461 964	60 194
Sonderposten mit Rücklageanteil	-	-	0	-	272 809	-
Sonderposten aus Zuwendungen zur Finanzierung des Sachanlagevermögens	-	-	-	-	2	-
Empfangene Ertragszuschüsse	-	32 741	9 007	-	211 737	18 619
Sonderposten anderweitig nicht genannt	-	-	-	-	-	7 163
Rückstellungen zusammen	-	-	-	-	27	5 208
für Pensionen u. ä. Verpflichtungen	58 842	20 773	22 553	21 259	222 214	61 329
Steuerrückstellungen	769	5 085	4 623	2 998	70 685	17 701
Sonstige Rückstellungen	83	295	1 744	3 954	8 676	12 211
Verbindlichkeiten zusammen	57 989	15 393	16 186	14 307	142 854	31 416
davon mit einer Restlaufzeit	199 759	109 042	55 360	1 154 553	7 382 431	814 279
- unter 1 Jahr	198 304	15 503	28 594	306 571	977 687	254 301
- von 1 bis 5 Jahren	1 455	28 313	8 903	97 246	1 725 335	176 658
- von mehr als 5 Jahren	-	65 226	17 863	750 735	4 679 409	383 320
Ausgleichsposten Darlehensförderung (KHG) ²	-	-	-	-	-	-
Rechnungsabgrenzungsposten	1 452	4 261	2 425	198 264	2 361 303	747
Passive latente Steuern	-	-	-	-	4 924	25 633
Bilanzsumme Passiva	262 187	223 402	241 863	2 151 016	12 348 224	1 799 332
Anzahl der Fonds, Einrichtungen und Unternehmen	5	17	16	14	77	58
darunter: Kleine Kapitalgesellschaften ohne Anlagenachweis	-	2	1	2	7	6

1 Ohne kleine Kapitalgesellschaften (§267, I HGB) und Tochterunternehmen (§264, III HGB). – 2 Krankenhausfinanzierungsgesetz.

Bilanz und Anlagenachweis	Öffentliche Verwaltung, Verteidigung; Sozialver- sicherung	Erziehung und Unterricht	Gesundheits- und Sozialwesen	Darunter	Kunst, Unterhaltung und Erholung	Übrige Wirtschafts- zweige
				Kranken- häuser		
Beträge in 1 000 EUR						
Aktiva und Anlagenachweis						
Anlagevermögen zusammen	4 965 405	120 687	1 192 388	1 133 993	199 085	1 735 857
Immat. Vermögensgegenstände zusammen	112 110	4 511	8 515	8 356	1 873	20 574
Sachanlagen zusammen	4 671 079	107 470	1 180 815	1 122 759	162 449	1 605 736
Grundstücke und Gebäude ¹	4 485 740	12 381	830 456	775 956	78 792	982 943
Technische Anlagen und Maschinen ¹	53 835	75 065	87 845	87 522	32 577	175 953
Betriebs- und Geschäftsausstattung u. Ä. ¹	25 702	6 965	163 493	160 946	4 787	422 491
Im Bau befindliche Anlagen ¹	96 047	7 315	98 532	98 335	4 052	15 276
Finanzanlagen zusammen	182 216	8 707	3 057	2 878	34 762	109 547
Umlaufvermögen zusammen	305 362	217 313	794 750	771 998	126 344	294 816
Vorräte zusammen	61 008	10 871	55 178	54 850	2 273	16 616
Forderungen zusammen	68 870	152 323	621 711	607 743	31 120	139 340
aus Lieferungen und Leistungen	18 565	2 896	209 424	206 361	3 264	19 901
gegen verbundene Unternehmen und						
Unternehmen mit Beteiligungsverhältnis	2 306	0	12 351	5 944	5 143	56 274
an Gebietskörperschaften, Eigenbetriebe						
und Einrichtungsträger	34 099	143 813	346 629	343 000	14 324	52 126
darunter: nach KHEntG und nach BPflV	-	-	8 375	8 375	-	-
Sonstige Forderungen und Vermögensgegenstände	13 900	5 614	53 307	52 438	8 389	11 039
Wertpapiere zusammen	44	-	767	767	2 745	2 703
Bar- und Buchgeldbestände	175 440	54 119	117 093	108 638	90 206	136 157
Ausgleichsposten nach dem KHG ²	-	-	45 690	45 690	-	-
Rechnungsabgrenzungsposten	11 457	3 410	2 958	2 283	819	20 684
Sonstige Aktiva	241	-	81 294	79 943	11 876	223
Bilanzsumme Aktiva	5 282 466	341 410	2 117 079	2 033 907	338 125	2 051 579
Passiva						
Eigenkapital zusammen	1 801 939	55 973	310 937	289 703	99 670	1 025 558
gezeichnetes Grund- bzw. Stammkapital	1 067 005	7 244	61 585	48 487	29 201	713 762
Rücklagen	625 773	41 901	273 180	211 122	102 043	338 467
Gewinnvortrag aus dem Vorjahr	114 841	2 859	6 294	5 983	2 441	9 362
Verlustvortrag aus dem Vorjahr	7 556	64	750	307	23 921	6 652
Jahresgewinn bzw. Jahresüberschuss	8 321	2 630	15 689	15 121	5 440	13 872
Jahresverlust bzw. Jahresfehlbetrag	2 370	3 437	810	70	25 436	3 011
Bilanzgewinn	16 081	4 841	31 710	28 559	3 365	9 409
Bilanzverlust	20 363	-	157 256	99 135	5 331	49 835
Nicht durch Eigenkapital gedeckter Fehlbetrag	207	-	81 294	79 943	11 868	185
Sonderposten mit Rücklageanteil	-	-	-	-	-	-
Sonderposten aus Zuwendungen zur						
Finanzierung des Sachanlagevermögens	95 166	102 657	884 841	872 882	7 936	34 986
Empfangene Ertragszuschüsse	415	-	-	-	2 986	26 802
Sonderposten anderweitig nicht genannt	-	4	-	-	-	45
Rückstellungen zusammen	96 502	59 764	207 703	204 758	43 896	101 659
für Pensionen u. ä. Verpflichtungen	2 714	42 835	34 085	33 314	36 495	29 120
Steuerrückstellungen	1 718	176	173	79	491	8 922
Sonstige Rückstellungen	92 070	16 753	173 445	171 365	6 909	63 616
Verbindlichkeiten zusammen	3 250 977	107 314	697 916	651 284	182 351	416 236
davon mit einer Restlaufzeit						
- unter 1 Jahr	1 125 649	107 165	334 665	324 026	55 962	138 231
- von 1 bis 5 Jahren	858 920	83	280 432	261 933	23 409	62 997
- von mehr als 5 Jahren	1 266 408	66	82 819	65 326	102 980	215 008
Ausgleichsposten Darlehensförderung (KHG) ²	-	-	4 074	4 074	-	-
Rechnungsabgrenzungsposten	37 204	15 698	11 609	11 205	1 286	445 529
Passive latente Steuern	262	-	-	-	-	765
Bilanzsumme Passiva	5 282 466	341 410	2 117 079	2 033 907	338 125	2 051 579
Anzahl der Fonds, Einrichtungen und						
Unternehmen	74	7	33	14	44	72
darunter: Kleine Kapitalgesellschaften						
ohne Anlagenachweis	17	1	3	-	3	7

1 Ohne kleine Kapitalgesellschaften (§267, I HGB) und Tochterunternehmen (§264, III HGB). – 2 Krankenhausfinanzierungsgesetz.

Aufwand und Ertrag sowie Beschäftigte	Insgesamt	Energie- versorgung	Darunter		Wasser- versorgung	Entsorgung, Beseitigung von Umweltver- schmutzung
			Elektrizitäts- versorgung	Gas- versorgung		
Beträge in 1 000 EUR						
Umsatzerlöse insgesamt	12 773 156	4 829 447	4 362 581	410 646	365 260	1 581 189
darunter: umsatzsteuerpflichtige Umsatzerlöse	5 730 837	4 263 411	3 823 067	396 593	349 629	198 446
Umsätze mit öffentlichen Haushalten	1 745 637	102 408	80 596	13 292	14 961	297 398
Bestandsveränderung	-23 429	-4 164	-6 731	179	8	0
Erhöhung	35 778	2 770	76	273	15	20
Verminderung	59 207	6 934	6 806	95	7	20
Andere aktivierte Eigenleistungen	78 808	26 103	23 233	2 768	7 289	6 932
Sonstige betriebliche Erträge	1 992 176	264 913	242 992	20 244	19 843	117 144
darunter:						
Zuweisungen und Zuschüsse von öffentlichen Haushalten	855 892	13 398	13 340	-	1 038	1 573
für Investitionen	33 448	67	8	-	1 038	375
für laufende Zwecke	822 444	13 331	13 331	-	0	1 198
Materialaufwand zusammen	6 190 902	3 777 668	3 473 390	266 834	127 163	652 632
für Roh-, Hilfs- und Betriebsstoffe, Waren	3 879 311	2 954 528	2 688 757	237 281	70 375	103 815
für bezogene Leistungen	2 311 591	823 139	784 633	29 553	56 787	548 817
Personalaufwand zusammen	3 401 663	424 038	367 894	53 330	77 778	307 290
Löhne und Gehälter	2 728 077	332 898	289 088	41 532	58 883	235 385
darunter: Beamtenbezüge	168 116	159	149	-	1 470	7 046
Soziale Abgaben, Altersversorgung,						
Unterstützung	673 585	91 140	78 806	11 797	18 895	71 905
darunter: für Altersversorgung	229 521	30 596	26 570	3 860	6 582	23 439
Fördermittel nach dem KHG ¹	92 924	-	-	-	-	-
Positiver Saldo	92 924	-	-	-	-	-
Negativer Saldo	-	-	-	-	-	-
Abschreibungen zusammen	1 834 653	187 952	159 130	23 343	105 642	423 989
auf immaterielle Vermögensgegenstände						
und Sachanlagen	1 799 553	186 437	157 616	23 343	105 641	423 956
auf Vermögensgegenstände des Umlauf-						
vermögens	35 100	1 515	1 515	-	1	33
Sonstige betriebliche Aufwendungen zusammen	2 542 329	388 820	344 287	41 318	48 562	216 600
darunter: Konzessionsabgaben	99 464	87 032	74 622	12 408	6 870	435
Erträge aus Beteiligungen	218 917	37 650	30 231	7 414	425	2 299
Erträge aus anderen Wertpapieren und Aus-						
leihungen des Finanzanlagevermögens	59 483	16 151	15 839	66	1 036	4 980
Sonstige Zinsen und ähnliche Erträge,						
übrige Erträge	274 180	59 545	58 421	1 054	386	14 061
Abschreibungen auf Finanzanlagen und auf						
Wertpapiere des Umlaufvermögens	39 782	16 725	16 725	-	4 592	3 634
Zinsen und ähnliche Aufwendungen, übrige						
Aufwendungen	764 758	138 103	131 831	5 649	24 323	89 976
darunter: Zinsen an öffentliche Haushalte	102 487	884	833	50	402	148
Ergebnis der gewöhnlichen Geschäftstätigkeit	692 128	296 339	233 308	51 896	6 187	32 484
Außerordentliche Erträge	15 848	172	93	-	468	1 509
Außerordentliche Aufwendungen	18 036	6 860	6 762	-	565	2 351
Außerordentliches Ergebnis	-2 189	-6 688	-6 669	-	- 97	- 842
Steuern vom Einkommen und vom Ertrag	140 307	73 761	61 415	11 380	2 719	5 921
Sonstige Steuern	33 664	4 864	4 010	834	197	1 066
Erträge aus Verlustübernahmen	78 405	6 032	4 986	1 045	5	7 671
Abgeführte Gewinne aufgrund Gewinngemein-						
schaften, (Teil-)Gewinnabführungsverträge	217 579	155 385	123 372	26 910	-	4
Jahresgewinn bzw. -überschuss, Jahres-						
verlust bzw. -fehlbetrag	376 794	61 673	42 828	13 818	3 179	32 322
Jahresgewinn bzw. -überschuss	522 924	72 107	52 097	14 638	11 695	71 895
Jahresverlust bzw. -fehlbetrag	146 131	10 434	9 270	820	8 516	39 573
Anzahl der Fonds, Einrichtungen und						
Unternehmen	974	116	88	15	154	287
darunter: mit Jahresgewinn / -überschuss	563	72	55	11	101	189
mit Jahresverlust / -fehlbetrag	284	25	19	1	44	70
nachrichtlich:						
Anzahl der Beschäftigten	67 887	5 924	4 952	908	1 662	6 477
darunter: weiblich	33 814	1 676	1 360	296	461	1 340
1 Krankenhausfinanzierungsgesetz.						

Aufwand und Ertrag sowie Beschäftigte	Baugewerbe	Landverkehr, Transport in Rohrfern- leitungen, Schifffahrt, Luftfahrt	Lagererei; sonstige Dienstleis- tungen für den Verkehr	Finanz- und Versicherungs- dienstleis- tungen	Grundstücks- und Wohnungs- wesen	freiberufliche, wissenschaft- liche und technische Dienst- leistungen
Beträge in 1 000 EUR						
Umsatzerlöse insgesamt	208 331	157 011	57 120	775 877	1 329 281	163 232
darunter: umsatzsteuerpflichtige Umsatzerlöse	198 774	89 666	43 663	22 793	118 395	140 515
Umsätze mit öffentlichen Haushalten	8 505	16 897	2 066	-	407 974	22 324
Bestandsveränderung	10 524	147	-	-	-39 373	- 349
Erhöhung	10 524	147	-	-	7 138	180
Verminderung	-	-	-	-	46 511	529
Andere aktivierte Eigenleistungen	-	8	89	-	17 047	142
Sonstige betriebliche Erträge	3 442	22 900	11 134	37 699	56 729	51 720
darunter:						
Zuweisungen und Zuschüsse von öffentlichen Haushalten	-	6 019	2 936	-	6 834	9 899
für Investitionen	-	97	176	-	6 668	283
für laufende Zwecke	-	5 922	2 761	-	166	9 616
Materialaufwand zusammen	156 092	105 022	25 995	1 101	354 646	39 170
für Roh-, Hilfs- und Betriebsstoffe, Waren	115 319	17 009	6 152	181	54 264	12 359
für bezogene Leistungen	40 773	88 013	19 844	919	300 382	26 811
Personalaufwand zusammen	26 205	69 062	21 181	17 852	145 654	63 144
Löhne und Gehälter	21 905	55 193	17 461	16 125	114 768	51 461
darunter: Beamtenbezüge	27	-	-	-	8 210	631
Soziale Abgaben, Altersversorgung,						
Unterstützung	4 300	13 870	3 719	1 727	30 886	11 683
darunter: für Altersversorgung	174	2 920	478	158	9 865	2 371
Fördermittel nach dem KHG ¹	-	-	-	-	-	-
Positiver Saldo	-	-	-	-	-	-
Negativer Saldo	-	-	-	-	-	-
Abschreibungen zusammen	2 121	15 170	13 334	160 243	390 729	49 328
auf immaterielle Vermögensgegenstände und Sachanlagen	1 022	15 170	13 334	160 243	387 868	20 562
auf Vermögensgegenstände des Umlauf- vermögens	1 099	-	-	-	2 861	28 766
Sonstige betriebliche Aufwendungen zusammen	33 973	21 862	16 306	608 838	112 201	71 939
darunter: Konzessionsabgaben	-	750	-	-	-	4 188
Erträge aus Beteiligungen	4	127	676	15 947	13 549	135 552
Erträge aus anderen Wertpapieren und Aus- leihungen des Finanzanlagevermögens	-	7	3	19 188	1 037	11 407
Sonstige Zinsen und ähnliche Erträge,						
übrige Erträge	4 393	683	3 407	94 297	25 574	57 769
Abschreibungen auf Finanzanlagen und auf Wertpapiere des Umlaufvermögens	2 346	123	88	2 430	38	5 254
Zinsen und ähnliche Aufwendungen, übrige						
Aufwendungen	2 983	3 395	3 248	38 917	253 842	76 213
darunter: Zinsen an öffentliche Haushalte	-	-	371	6 105	49 184	2 477
Ergebnis der gewöhnlichen Geschäftstätigkeit	2 975	-33 753	-7 723	113 627	146 732	114 426
Außerordentliche Erträge	2 122	-	32	-	312	7 348
Außerordentliche Aufwendungen	131	7	-	217	1 090	4 466
Außerordentliches Ergebnis	1 991	- 7	32	- 217	- 778	2 882
Steuern vom Einkommen und vom Ertrag	68	383	2 093	19 137	13 215	10 447
Sonstige Steuern	- 53	- 52	324	- 91	23 556	1 187
Erträge aus Verlustübernahmen	-	35 448	891	-	1 600	34
Abgeführte Gewinne aufgrund Gewinngemein- schaften, (Teil-)Gewinnabführungsverträge	5 145	505	4 211	22 434	14 790	8 509
Jahresgewinn bzw. -überschuss, Jahres- verlust bzw. -fehlbetrag	- 194	853	-13 427	71 930	95 994	97 199
Jahresgewinn bzw. -überschuss	8	961	4 111	71 934	106 812	104 219
Jahresverlust bzw. -fehlbetrag	203	108	17 538	4	10 818	7 020
Anzahl der Fonds, Einrichtungen und Unternehmen	5	17	16	14	77	58
darunter: mit Jahresgewinn / -überschuss	3	6	6	6	45	35
mit Jahresverlust / -fehlbetrag	1	2	3	2	26	19
nachrichtlich:						
Anzahl der Beschäftigten	448	1 870	400	162	2 613	1 240
darunter: weiblich	139	216	85	74	1 186	547

1 Krankenhausfinanzierungsgesetz.

Aufwand und Ertrag sowie Beschäftigte	Öffentliche Verwaltung, Verteidigung; Sozialver- sicherung	Erziehung und Unterricht	Gesundheits- und Sozialwesen	Darunter	Kunst, Unterhaltung und Erholung	Übrige Wirtschafts- zweige
				Kranken- häuser		
Beträge in 1 000 EUR						
Umsatzerlöse insgesamt	670 797	84 392	1 662 821	1 601 626	128 437	759 962
darunter: umsatzsteuerpflichtige Umsatzerlöse	28 670	9 972	27 004	20 357	31 860	208 039
Umsätze mit öffentlichen Haushalten	602 550	4 153	60 880	56 421	72 914	132 607
Bestandsveränderung	2 540	796	3 346	3 346	911	2 188
Erhöhung	6 210	796	4 617	4 614	943	2 420
Verminderung	3 670	-	1 271	1 269	33	233
Andere aktivierte Eigenleistungen	14 533	136	1	1	78	6 451
Sonstige betriebliche Erträge	223 799	648 496	378 436	375 060	39 944	115 979
darunter:						
Zuweisungen und Zuschüsse von öffentlichen Haushalten	92 126	496 781	123 834	123 093	28 215	73 238
für Investitionen	5 521	13 300	635	635	125	5 164
für laufende Zwecke	86 606	483 481	123 199	122 458	28 090	68 074
Materialaufwand zusammen	155 678	67 656	486 746	471 891	28 814	212 520
für Roh-, Hilfs- und Betriebsstoffe, Waren	37 866	39 881	391 083	383 915	11 054	65 425
für bezogene Leistungen	117 812	27 775	95 663	87 976	17 760	147 095
Personalaufwand zusammen	253 065	405 060	1 260 980	1 224 507	51 909	278 444
Löhne und Gehälter	192 883	362 491	1 011 670	982 420	40 327	216 627
darunter: Beamtenbezüge	31 266	72 692	6 752	6 752	27	39 836
Soziale Abgaben, Altersversorgung,						
Unterstützung	60 182	42 570	249 309	242 088	11 583	61 817
darunter: für Altersversorgung	23 636	31 974	72 376	70 901	3 785	21 168
Fördermittel nach dem KHG ¹	-	-	92 924	92 874	-	-
Positiver Saldo	-	-	92 924	92 874	-	-
Negativer Saldo	-	-	-	-	-	-
Abschreibungen zusammen	123 946	29 171	113 080	110 714	15 420	204 529
auf immaterielle Vermögensgegenstände						
und Sachanlagen	123 133	29 171	113 070	110 714	15 420	204 526
auf Vermögensgegenstände des Umlauf-						
vermögens	813	-	10	-	-	3
Sonstige betriebliche Aufwendungen zusammen	275 679	229 834	246 364	237 308	103 067	168 284
darunter: Konzessionsabgaben	0	-	-	-	190	0
Erträge aus Beteiligungen	7 041	378	480	480	3 517	1 273
Erträge aus anderen Wertpapieren und Aus-						
leihungen des Finanzanlagevermögens	2 780	252	0	0	578	2 064
Sonstige Zinsen und ähnliche Erträge,						
übrige Erträge	3 592	70	897	518	958	8 547
Abschreibungen auf Finanzanlagen und auf						
Wertpapiere des Umlaufvermögens	52	2 904	620	620	-	976
Zinsen und ähnliche Aufwendungen, übrige						
Aufwendungen	104 318	160	10 061	9 062	6 587	12 634
darunter: Zinsen an öffentliche Haushalte	42 697	0	1	-	93	124
Ergebnis der gewöhnlichen Geschäftstätigkeit	12 345	- 267	21 054	19 800	-31 374	19 076
Außerordentliche Erträge	10	-	2 016	2 000	374	1 485
Außerordentliche Aufwendungen	1	307	947	824	897	198
Außerordentliches Ergebnis	8	- 307	1 068	1 176	- 523	1 288
Steuern vom Einkommen und vom Ertrag	3 588	255	1 551	1 451	2 465	4 704
Sonstige Steuern	767	107	43	8	407	1 344
Erträge aus Verlustübernahmen	2 623	131	-	-	13 338	10 633
Abgeführte Gewinne aufgrund Gewinngemein-						
schaften, (Teil-)Gewinnabführungsverträge	736	-	-	-	68	5 792
Jahresgewinn bzw. -überschuss, Jahres-						
verlust bzw. -fehlbetrag	9 885	- 805	20 528	19 517	-21 498	19 156
Jahresgewinn bzw. -überschuss	16 849	2 645	28 209	25 854	5 482	25 995
Jahresverlust bzw. -fehlbetrag	6 964	3 450	7 682	6 336	26 981	6 839
Anzahl der Fonds, Einrichtungen und						
Unternehmen	74	7	33	14	44	72
darunter: mit Jahresgewinn / -überschuss	28	4	22	11	6	40
mit Jahresverlust / -fehlbetrag	32	3	11	3	29	17
nachrichtlich:						
Anzahl der Beschäftigten	5 539	7 933	26 410	25 201	1 412	5 797
darunter: weiblich	1 724	3 427	19 901	18 966	731	2 307
1 Krankenhausfinanzierungsgesetz.						

Anlagenachweis	Insgesamt	Energieversorgung	Darunter		Wasser- versorgung	Entsorgung, Beseitigung von Umweltver- schmutzung
			Elektrizitäts- versorgung	Gas- versorgung		

Beträge in 1 000 EUR

Immaterielle Vermögensgegenstände

Selbst geschaffene immaterielle Vermögensgegenstände	2 629	-	-	-	-	495
Entgeltlich erworbene Konzessionen, gewerbliche Schutzrechte u. Ä.	803 971	55 236	49 943	5 033	184 609	401 640
Geschäfts- oder Firmenwert	9 278	2 226	2 156	70	-	6 577
Geleistete Anzahlungen	57 946	4 671	4 671	-	10 335	42 033
Immaterielle Vermögensgegenstände zusammen	873 825	62 133	56 770	5 103	194 944	450 744

Sachanlagen

Grundstücke und Gebäude	17 652 396	316 454	261 916	51 677	106 915	507 351
mit Geschäfts- u. ä. Gebäuden	15 136 535	302 795	253 289	48 965	81 060	467 471
mit Wohngebäuden	2 147 353	326	177	149	239	809
unbebaute Grundstücke	176 098	6 345	3 802	2 543	15 221	32 479
mit Erbbaurechten Dritter	11 455	-	-	-	-	1
mit Bauten auf fremden Grundstücken	180 956	6 988	4 647	21	10 395	6 591
Technische Anlagen und Maschinen	10 801 849	1 985 137	1 739 185	200 766	1 579 665	6 317 862
Betriebs- und Geschäftsausstattung	1 302 207	80 796	62 478	18 065	14 589	98 864
Fahrzeuge für Personen- und Güterverkehr	41 943	-	-	-	369	3 660
Betriebs- und Geschäftsausstattung u. Ä.	1 260 264	80 796	62 478	18 065	14 220	95 205
Geleistete Anzahlungen, Anlagen im Bau u. Ä.	1 093 294	102 110	89 189	6 996	65 142	268 007
Zuschüsse, Beihilfen u. a. Vermögensvorteile	-	-	-	-	-	-
Sachanlagen zusammen	30 849 746	2 484 498	2 152 768	277 504	1 766 311	7 192 084
nachrichtlich:						
Zugang an Sachanlagen zusammen	2 617 127	276 912	241 906	27 982	118 763	393 057
Abgang an Sachanlagen zusammen	1 178 068	130 912	114 731	13 875	23 623	80 082
Endstand an Sachanlagen zusammen	62 263 667	7 887 263	6 642 654	1 099 618	4 435 047	16 425 684
Abschreibungen des Geschäftsjahres auf Sachanlagen zusammen	1 707 905	172 403	146 048	21 011	94 930	387 291
Abgang an Abschreibungen auf Sachanlagen zusammen	705 757	102 189	90 065	10 393	16 505	74 437
Endstand an Abschreibungen auf Sachanlagen zusammen	31 413 922	5 402 765	4 489 886	822 114	2 668 736	9 233 600

Finanzanlagen

Anteile an verbundenen Unternehmen	2 016 488	331 519	313 891	17 628	739	33 532
Beteiligungen	745 326	267 751	188 057	78 918	19 126	5 298
Ausleihungen zusammen	1 057 435	237 834	216 176	7 649	28 643	131 018
an verbundene Unternehmen	382 046	168 097	166 690	1 407	22 231	9 317
an Unternehmen mit bestehendem Beteiligungsverhältnis	31 334	3 164	3 164	-	-	2 693
sonstige Ausleihungen	644 056	66 573	46 322	6 242	6 412	119 008
Wertpapiere des Anlagevermögens	466 966	264 924	264 881	43	4 919	95 330
Finanzanlagen zusammen	4 286 216	1 102 029	983 005	104 239	53 427	265 179
nachrichtlich:						
Zugang an Finanzanlagen zusammen	294 735	135 809	122 802	10 985	3 119	45 220
Abgang an Finanzanlagen zusammen	247 882	81 150	78 719	431	687	37 555
Endstand an Finanzanlagen zusammen	4 459 789	1 128 697	1 008 078	105 354	64 315	272 812
Abschreibungen des Geschäftsjahres auf Finanzanlagen zusammen	28 348	8 087	8 087	-	4 592	3 634
Abgang an Abschreibungen auf Finanzanlagen zusammen	30 541	22 697	22 697	-	-	171
Endstand an Abschreibungen auf Finanzanlagen zusammen	173 574	26 668	25 073	1 115	10 888	7 633
Anlagevermögen insgesamt¹	36 009 786	3 648 659	3 192 543	386 846	2 014 682	7 908 007

Anzahl der Fonds, Einrichtungen und Unternehmen	974	116	88	15	154	287
mit detailliertem Anlagenachweis	870	104	80	13	153	281
ohne Anlagenachweis	104	12	8	2	1	6
wegen Anlageleasing, kein Anlagevermögen o. Ä.	41	3	3	-	1	4
wegen §§ 267 (I), 264 (III) HGB	61	9	5	2	-	2
darunter: Behandlung von Zuschüssen nach R 6.5 EStR	371	39	31	5	71	129

1 Ohne kleine Kapitalgesellschaften (§267, I HGB) und Tochterunternehmen (§264, III HGB).

Anlagenachweis	Baugewerbe	Landverkehr, Transport in Rohrfern- leitungen, Schifffahrt, Luftfahrt	Lagerei; sonstige Dienstleis- tungen für den Verkehr	Finanz- und Versicherungs- dienstleis- tungen	Grundstücks- und Wohnungs- wesen	freiberufliche, wissenschaft- liche und technische Dienst- leistungen
----------------	------------	--------------------------------------------------------------------------------------	------------------------------------------------------------------	--------------------------------------------------------	-------------------------------------------	--------------------------------------------------------------------------------------

Beträge in 1 000 EUR

Immaterielle Vermögensgegenstände

Selbst geschaffene immaterielle Vermögensgegenstände	-	-	-	1 400	-	-
Entgeltlich erworbene Konzessionen, gewerbliche Schutzrechte u. Ä.	291	527	4 876	688	6 419	4 442
Geschäfts- oder Firmenwert	334	-	-	-	-	-
Geleistete Anzahlungen	-	-	-	-	147	30
Immaterielle Vermögensgegenstände zusammen	625	527	4 876	2 088	6 566	4 472

Sachanlagen

Grundstücke und Gebäude	-	42 740	96 389	-	9 997 571	194 663
mit Geschäfts- u. ä. Gebäuden	-	38 946	92 211	-	7 886 051	149 561
mit Wohngebäuden	-	-	-	-	1 980 468	414
unbebaute Grundstücke	-	67	213	-	43 207	35 908
mit Erbbaurechten Dritter	-	-	-	-	8 846	1 778
mit Bauten auf fremden Grundstücken	-	3 727	3 965	-	78 999	7 003
Technische Anlagen und Maschinen	-	41 318	32 429	21	327 186	92 957
Betriebs- und Geschäftsausstattung	932	42 377	3 749	374 995	55 470	6 996
Fahrzeuge für Personen- und Güterverkehr	-	37 112	-	-	-	-
Betriebs- und Geschäftsausstattung u. Ä.	932	5 265	3 749	374 995	55 470	6 996
Geleistete Anzahlungen, Anlagen im Bau u. Ä.	-	45 459	1 742	31 784	351 078	6 751
Zuschüsse, Beihilfen u. a. Vermögensvorteile	-	-	-	-	-	-
Sachanlagen zusammen	932	171 894	134 309	406 799	10 731 305	301 367
nachrichtlich:						
Zugang an Sachanlagen zusammen	142	37 617	4 427	435 770	740 914	18 549
Abgang an Sachanlagen zusammen	98	11 234	2 132	414 627	119 669	7 559
Endstand an Sachanlagen zusammen	2 907	471 171	329 719	803 591	15 299 166	708 417
Abschreibungen des Geschäftsjahres auf Sachanlagen zusammen	283	14 772	12 139	158 908	386 708	16 897
Abgang an Abschreibungen auf Sachanlagen zusammen	98	8 689	1 881	152 596	66 906	4 289
Endstand an Abschreibungen auf Sachanlagen zusammen	1 975	299 276	195 410	396 792	4 567 862	407 050

Finanzanlagen

Anteile an verbundenen Unternehmen	-	1 051	17 024	634 531	265 757	674 681
Beteiligungen	-	6 272	13 413	190 741	29 229	139 659
Ausleihungen zusammen	-	425	1	316 388	55 409	161 737
an verbundene Unternehmen	-	-	-	-	29 337	107 496
an Unternehmen mit bestehendem Beteiligungsverhältnis	-	296	-	-	14	21 216
sonstige Ausleihungen	-	130	1	316 388	26 058	33 024
Wertpapiere des Anlagevermögens	-	1 193	-	726	1 375	46 124
Finanzanlagen zusammen	-	8 942	30 438	1 142 385	351 770	1 022 201
nachrichtlich:						
Zugang an Finanzanlagen zusammen	-	69	906	2 607	12 325	38 439
Abgang an Finanzanlagen zusammen	-	233	4	6 242	49 290	45 620
Endstand an Finanzanlagen zusammen	-	9 212	36 291	1 159 500	361 774	1 101 339
Abschreibungen des Geschäftsjahres auf Finanzanlagen zusammen	-	60	88	2 429	-	4 957
Abgang an Abschreibungen auf Finanzanlagen zusammen	-	-	-	- 403	- 71	8 153
Endstand an Abschreibungen auf Finanzanlagen zusammen	-	270	5 854	17 115	10 004	79 138
Anlagevermögen insgesamt¹	1 557	181 363	169 622	1 551 272	11 089 641	1 328 039

Anzahl der Fonds, Einrichtungen und Unternehmen	5	17	16	14	77	58
mit detailliertem Anlagenachweis	4	12	15	11	64	35
ohne Anlagenachweis	1	5	1	3	13	23
wegen Anlageleasing, kein Anlagevermögen o. Ä.	-	3	-	1	6	16
wegen §§ 267 (I), 264 (III) HGB	1	2	1	2	7	6
darunter: Behandlung von Zuschüssen nach R 6.5 EStR	2	7	1	2	24	18

¹ Ohne kleine Kapitalgesellschaften (§267, I HGB) und Tochterunternehmen (§264, III HGB).

Anlagenachweis	Öffentliche Verwaltung, Verteidigung; Sozialversicherung	Erziehung und Unterricht	Gesundheits- und Sozialwesen	Darunter	Kunst, Unterhaltung und Erholung	Übrige Wirtschaftszweige
				Krankenhäuser		

Beträge in 1 000 EUR

Immaterielle Vermögensgegenstände

Selbst geschaffene immaterielle Vermögensgegenstände	-	-	-	-	-	735
Entgeltlich erworbene Konzessionen, gewerbliche Schutzrechte u. Ä.	112 071	4 507	8 027	7 906	1 667	18 972
Geschäfts- oder Firmenwert	5	-	136	100	-	-
Geleistete Anzahlungen	3	-	350	350	92	286
Immaterielle Vermögensgegenstände zusammen	112 078	4 507	8 513	8 356	1 758	19 994

Sachanlagen

Grundstücke und Gebäude	4 485 740	12 381	830 456	775 956	78 792	982 943
mit Geschäfts- u. ä. Gebäuden	4 385 628	12 101	814 296	767 355	75 990	830 425
mit Wohngebäuden	90 861	-	5 031	5 031	-	69 205
unbebaute Grundstücke	2 209	-	3 387	3 387	189	36 872
mit Erbbaurechten Dritter	311	-	-	-	-	518
mit Bauten auf fremden Grundstücken	6 730	279	7 743	183	2 613	45 922
Technische Anlagen und Maschinen	53 835	75 065	87 845	87 522	32 577	175 953
Betriebs- und Geschäftsausstattung	25 702	6 965	163 493	160 946	4 787	422 491
Fahrzeuge für Personen- und Güterverkehr	9	-	6	-	56	732
Betriebs- und Geschäftsausstattung u. Ä.	25 694	6 965	163 488	160 946	4 731	421 759
Geleistete Anzahlungen, Anlagen im Bau u. Ä.	96 047	7 315	98 532	98 335	4 052	15 276
Zuschüsse, Beihilfen u. a. Vermögensvorteile	-	-	-	-	-	-
Sachanlagen zusammen	4 661 324	101 726	1 180 326	1 122 759	120 208	1 596 662
nachrichtlich:						
Zugang an Sachanlagen zusammen	161 628	23 198	120 765	118 577	14 976	270 407
Abgang an Sachanlagen zusammen	51 343	15 557	36 869	36 667	27 999	256 364
Endstand an Sachanlagen zusammen	9 445 925	430 386	3 090 735	2 987 352	293 602	2 640 053
Abschreibungen des Geschäftsjahres auf Sachanlagen zusammen	118 240	27 525	109 200	106 810	12 842	195 768
Abgang an Abschreibungen auf Sachanlagen zusammen	35 345	15 304	35 044	34 927	13 499	178 974
Endstand an Abschreibungen auf Sachanlagen zusammen	4 784 601	328 660	1 910 409	1 864 593	173 394	1 043 391

Finanzanlagen

Anteile an verbundenen Unternehmen	2 245	-	1 594	1 415	128	53 685
Beteiligungen	47 328	3 429	607	607	18 861	3 613
Ausleihungen zusammen	64 140	-	856	856	11 968	49 017
an verbundene Unternehmen	25	-	735	735	-	44 807
an Unternehmen mit bestehendem Beteiligungsverhältnis	0	-	-	-	3 951	-
sonstige Ausleihungen	64 115	-	122	122	8 017	4 210
Wertpapiere des Anlagevermögens	40 140	5 272	-	-	3 806	3 156
Finanzanlagen zusammen	153 853	8 702	3 057	2 878	34 762	109 471
nachrichtlich:						
Zugang an Finanzanlagen zusammen	51 793	216	585	585	127	3 521
Abgang an Finanzanlagen zusammen	21 238	544	554	554	2 467	2 298
Endstand an Finanzanlagen zusammen	154 093	16 494	6 014	5 733	38 157	111 091
Abschreibungen des Geschäftsjahres auf Finanzanlagen zusammen	34	2 883	620	620	-	964
Abgang an Abschreibungen auf Finanzanlagen zusammen	-	-	-	-	-	- 5
Endstand an Abschreibungen auf Finanzanlagen zusammen	239	7 793	2 957	2 855	3 395	1 620
Anlagevermögen insgesamt¹	4 927 256	114 935	1 191 897	1 133 993	156 729	1 726 127

Anzahl der Fonds, Einrichtungen und

Unternehmen	74	7	33	14	44	72
mit detailliertem Anlagenachweis	54	6	29	14	40	62
ohne Anlagenachweis	20	1	4	-	4	10
wegen Anlageleasing, kein Anlagevermögen o. Ä.	2	-	1	-	1	3
wegen §§ 267 (I), 264 (III) HGB	17	1	3	-	3	7
darunter: Behandlung von Zuschüssen nach R 6.5 EStR	25	-	12	5	18	23

¹ Ohne kleine Kapitalgesellschaften (§267, I HGB) und Tochterunternehmen (§264, III HGB).

Ausgewählte Positionen der Bilanz und der Gewinn- und Verlustrechnung	Insgesamt	Energie- versorgung	Darunter		Wasser- versorgung	Entsorgung, Beseitigung von Umweltver- schmutzung
			Elektrizitäts- versorgung	Gas- versorgung		
Beträge in 1 000 EUR						
Bilanz: Aktivseite						
Vorräte zusammen	671 562	46 650	37 113	5 053	14 387	13 140
Roh-, Hilfs- und Betriebsstoffe	170 213	29 798	23 630	4 181	13 352	9 161
Unfertige Erzeugnisse, Leistungen	245 162	10 897	8 123	351	19	62
Fertige Erzeugnisse und Waren	57 679	1 952	1 804	73	1 015	3 434
Geleistete Anzahlungen	92 004	4 003	3 556	447	-	-
Grundstücke und grundstücksgleiche Rechte	106 503	-	-	-	-	484
Forderungen gegen verbundene Unternehmen u. Ä.	776 144	147 289	136 404	6 974	6 509	23 675
gegen verbundene Unternehmen	689 931	116 443	106 287	6 663	4 013	20 165
gegen Unternehmen mit Beteiligungsverhältnis	86 213	30 846	30 117	310	2 496	3 509
Forderungen an Gebietskörperschaften u. Ä.	1 241 379	42 870	35 014	7 582	48 625	418 152
an den Eigner / andere Eigenbetriebe	793 768	25 187	23 164	1 937	17 106	185 043
an andere Einrichtungsträger	247 114	4 829	4 749	81	12 288	178 109
an andere Gebietskörperschaften	100 754	12 854	7 101	5 564	19 232	54 999
nach dem Krankenhausfinanzierungsrecht	99 742	-	-	-	-	-
Sonstige Forderungen und Vermögensgegenstände	512 291	145 436	127 615	8 890	15 397	55 786
Ausgleichsforderungen gemäß DMBiLG ¹	-	-	-	-	-	-
Sonstige Vermögensgegenstände	512 291	145 436	127 615	8 890	15 397	55 786
Wertpapiere zusammen	83 028	66 862	66 862	-	-	100
Anteile an verbundene Unternehmen	8 251	-	-	-	-	-
Sonstige Wertpapiere	74 777	66 862	66 862	-	-	100
Sonstige Aktiva	430 733	10 750	7 133	380	165	23 537
Aufwendungen für die Ingangsetzung und Erweiterung des Geschäftsbetriebs	-	-	-	-	-	-
Treuhandvermögen	28 423	-	-	-	-	-
Aktive latente Steuern	827	662	662	-	165	-
Aktiver Unterschiedsbetrag aus der Vermögens- verrechnung	7 953	6 457	6 077	380	-	-
Sonderverlustkonto aus Rückstellungsbildung gemäß DMBiLG ¹	-	-	-	-	-	-
Nicht durch Eigenkapital gedeckter Fehlbetrag	393 530	3 630	394	-	-	23 537
Bilanz: Passivseite						
Rücklagen zusammen	8 028 588	1 122 087	935 562	179 207	436 843	2 533 642
Kapitalrücklage (ohne Eigenbetriebe)	2 697 782	703 394	590 072	113 220	28 581	15 969
Gewinnrücklage (ohne Eigenbetriebe)	1 654 788	351 308	284 008	60 384	10 605	66 879
Rücklagen bei Abschluss nach Eigenbetriebs-/ Landeshaushaltsrecht	3 676 018	67 385	61 482	5 604	397 657	2 450 794
Verbindlichkeiten zusammen	20 497 126	1 743 883	1 514 268	181 328	1 176 006	3 207 020
Anleihen	768	762	762	-	-	7
gegenüber Kreditgebern u. erhaltene Anzahlungen	12 264 276	734 130	647 849	64 919	710 518	1 610 835
darunter: gefördert nach KHG ²	103 477	-	-	-	-	-
aus Lieferungen und Leistungen,						
Wechselgeschäft, nach dem KHG ²	742 959	283 274	252 177	27 385	27 417	102 393
darunter: nach KHEntG und nach BPfIV	13 860	-	-	-	-	-
gegenüber verbundenen Unternehmen und						
Unternehmen mit Beteiligungsverhältnis	1 147 236	365 663	336 038	12 536	10 079	34 531
gegenüber Eigner, Einrichtungen, Gebietskörperschaften	2 633 510	88 600	51 508	31 979	70 363	157 058
aus sonstigen Zuwendungen zur Finanzierung						
des Sachanlagevermögens	37 241	-	-	-	-	7 052
Ausgleichsverbindlichkeiten gemäß DMBiLG ¹	-	-	-	-	-	-
Förderdarlehen	1 565 037	10 763	7 468	3 295	333 411	1 220 630
Treuhandverbindlichkeiten	28 423	-	-	-	-	-
Sonstige Verbindlichkeiten	2 077 675	260 691	218 466	41 214	24 218	74 515
darunter: aus Steuern	165 682	90 438	81 696	8 344	857	1 544
im Rahmen der sozialen Sicherheit	3 057	1 032	931	91	471	171
Gewinn- und Verlustrechnung						
Sonstige Zinsen u. ä. Erträge, übrige Erträge	274 180	59 545	58 421	1 054	386	14 061
Sonstige Zinsen, ähnliche Erträge	76 269	5 607	5 122	414	386	14 061
Erträge aus Gewinngemeinschaften, Gewinn- abführungsverträgen u. Ä.	197 911	53 938	53 299	639	-	-
Zinsen u. ä. Aufwendungen, übrige Aufwendungen	764 758	138 103	131 831	5 649	24 323	89 976
Zinsen und ähnliche Aufwendungen	684 396	105 890	102 018	3 250	24 323	89 976
Aufwendungen aus Verlustübernahme	80 362	32 213	29 814	2 399	-	-

1 D-Markbilanzgesetz (betrifft nur Unternehmen, die vor dem 1. Juli 1990 ihren Sitz in der DDR hatten). – 2 Krankenhausfinanzierungsgesetz.

Ausgewählte Positionen der Bilanz und der Gewinn- und Verlustrechnung	Baugewerbe	Landverkehr, Transport in Rohrfernleitungen, Schifffahrt, Luftfahrt	Lagerei; sonstige Dienstleistungen für den Verkehr	Finanz- und Versicherungsdienstleistungen	Grundstücks- und Wohnungswesen	freiberufliche, wissenschaftliche und technische Dienstleistungen
Beträge in 1 000 EUR						
Bilanz: Aktivseite						
Vorräte zusammen	145 454	6 574	751	3 740	277 845	17 075
Roh-, Hilfs- und Betriebsstoffe	1 058	4 753	751	-	48 728	1 513
Unfertige Erzeugnisse, Leistungen	57 004	340	-	-	114 877	1 147
Fertige Erzeugnisse und Waren	4 495	-	-	2	27 857	361
Geleistete Anzahlungen	82 897	-	-	3 739	1 304	-
Grundstücke und grundstücksgleiche Rechte	-	1 482	-	-	85 078	14 054
Forderungen gegen verbundene Unternehmen u. Ä. gegen verbundene Unternehmen	49 246	12 096	4 740	156 965	120 093	179 456
gegen Unternehmen mit Beteiligungsverhältnis	47 148	10 488	4 577	156 099	101 432	156 806
Forderungen an Gebietskörperschaften u. Ä. an den Eigner / andere Eigenbetriebe	2 098	1 607	163	867	18 661	22 650
an andere Einrichtungsträger	735	2 598	2 404	9 617	115 293	10 094
an andere Gebietskörperschaften	-	1 955	2 404	9 617	105 753	3 587
nach dem Krankenhausfinanzierungsrecht	735	-	-	-	9 403	4 538
Sonstige Forderungen und Vermögensgegenstände	-	643	0	-	137	1 969
Ausgleichsforderungen gemäß DMBiLG ¹	10 475	5 975	2 423	28 159	123 848	32 542
Sonstige Vermögensgegenstände	-	-	-	-	-	-
Wertpapiere zusammen	10 475	5 975	2 423	28 159	123 848	32 542
Anteile an verbundene Unternehmen	-	-	-	-	1 015	8 791
Sonstige Wertpapiere	-	-	-	-	-	8 251
Sonstige Aktiva	-	-	-	-	1 015	540
Aufwendungen für die Ingangsetzung und Erweiterung des Geschäftsbetriebs	3	733	21	-	272 897	28 993
Treuhandvermögen	-	-	-	-	-	-
Aktive latente Steuern	-	-	-	-	-	-
Aktiver Unterschiedsbetrag aus der Vermögensverrechnung	-	-	-	-	-	-
Sonderverlustkonto aus Rückstellungsbildung gemäß DMBiLG ¹	3	733	20	-	88	570
Nicht durch Eigenkapital gedeckter Fehlbetrag	-	-	0	-	272 809	-
Bilanz: Passivseite						
Rücklagen zusammen	636	25 979	97 313	558 217	1 406 468	466 039
Kapitalrücklage (ohne Eigenbetriebe)	475	22 066	83 055	537 317	701 927	253 900
Gewinnrücklage (ohne Eigenbetriebe)	145	3 913	12 914	20 900	602 125	197 905
Rücklagen bei Abschluss nach Eigenbetriebs-/Landeshaushaltsrecht	16	-	1 344	-	102 416	14 235
Verbindlichkeiten zusammen	199 759	109 042	55 360	1 154 553	7 382 431	814 279
Anleihen	-	-	-	-	-	-
gegenüber Kreditgebern u. erhaltene Anzahlungen	85 586	62 305	21 102	443 554	4 788 664	478 196
darunter: gefördert nach KHG ²	-	-	-	-	-	-
aus Lieferungen und Leistungen, Wechselgeschäft, nach dem KHG ²	15 121	11 265	3 886	2 910	102 528	7 841
darunter: nach KHEntG und nach BPfIV	-	-	-	-	-	-
gegenüber verbundenen Unternehmen und Unternehmen mit Beteiligungsverhältnis	84 532	23 472	440	231 599	97 010	216 804
gegenüber Eigner, Einrichtungen, Gebietskörperschaften	371	4 476	7 759	15 286	1 411 474	54 033
aus sonstigen Zuwendungen zur Finanzierung des Sachanlagevermögens	-	-	-	-	-	-
Ausgleichsverbindlichkeiten gemäß DMBiLG ¹	-	-	-	-	-	-
Förderdarlehen	-	-	-	-	-	-
Treuhandverbindlichkeiten	-	-	-	-	-	28 423
Sonstige Verbindlichkeiten	14 149	7 525	22 172	461 203	982 754	28 982
darunter: aus Steuern	11 398	441	748	398	11 698	4 145
im Rahmen der sozialen Sicherheit	336	33	0	-	484	25
Gewinn- und Verlustrechnung						
Sonstige Zinsen u. ä. Erträge, übrige Erträge	4 393	683	3 407	94 297	25 574	57 769
Sonstige Zinsen, ähnliche Erträge	4 393	178	178	31 490	8 173	5 287
Erträge aus Gewinngemeinschaften, Gewinnabführungsverträgen u. Ä.	-	505	3 229	62 806	17 400	52 482
Zinsen u. ä. Aufwendungen, übrige Aufwendungen	2 983	3 395	3 248	38 917	253 842	76 213
Zinsen und ähnliche Aufwendungen	2 983	3 058	3 248	35 784	252 570	32 984
Aufwendungen aus Verlustübernahme	-	337	-	3 133	1 272	43 229

1 D-Markbilanzgesetz (betrifft nur Unternehmen, die vor dem 1. Juli 1990 ihren Sitz in der DDR hatten). – 2 Krankenhausfinanzierungsgesetz.

Ausgewählte Positionen der Bilanz und der Gewinn- und Verlustrechnung	Öffentliche Verwaltung, Verteidigung; Sozialver- sicherung	Erziehung und Unterricht	Gesundheits- und Sozialwesen	Darunter	Kunst, Unterhaltung und Erholung	Übrige Wirtschafts- zweige
				Kranken- häuser		
Beträge in 1 000 EUR						
Bilanz: Aktivseite						
Vorräte zusammen	61 008	10 871	55 178	54 850	2 273	16 616
Roh-, Hilfs- und Betriebsstoffe	25 610	2 027	31 451	31 166	276	1 736
Unfertige Erzeugnisse, Leistungen	28 096	8 823	22 777	22 756	325	795
Fertige Erzeugnisse und Waren	1 897	21	949	928	1 661	14 035
Geleistete Anzahlungen	-	-	-	-	11	50
Grundstücke und grundstücksgleiche Rechte	5 406	-	-	-	-	-
Forderungen gegen verbundene Unternehmen u. Ä.	2 306	0	12 351	5 944	5 143	56 274
gegen verbundene Unternehmen	1 479	0	12 220	5 939	3 012	56 048
gegen Unternehmen mit Beteiligungsverhältnis	827	-	131	5	2 131	226
Forderungen an Gebietskörperschaften u. Ä.	34 099	143 813	346 629	343 000	14 324	52 126
an den Eigner / andere Eigenbetriebe	5 714	137 818	246 793	243 178	10 057	42 734
an andere Einrichtungsträger	18 592	5 995	91	79	3 369	9 165
an andere Gebietskörperschaften	9 793	-	3	-	898	226
nach dem Krankenhausfinanzierungsrecht	-	-	99 742	99 742	-	-
Sonstige Forderungen und Vermögensgegenstände	13 900	5 614	53 307	52 438	8 389	11 039
Ausgleichsforderungen gemäß DMBiLG ¹	-	-	-	-	-	-
Sonstige Vermögensgegenstände	13 900	5 614	53 307	52 438	8 389	11 039
Wertpapiere zusammen	44	-	767	767	2 745	2 703
Anteile an verbundene Unternehmen	-	-	-	-	-	-
Sonstige Wertpapiere	44	-	767	767	2 745	2 703
Sonstige Aktiva	241	-	81 294	79 943	11 876	223
Aufwendungen für die Ingangsetzung und Erweiterung des Geschäftsbetriebs	-	-	-	-	-	-
Treuhandvermögen	-	-	-	-	-	-
Aktive latente Steuern	-	-	-	-	-	-
Aktiver Unterschiedsbetrag aus der Vermögens- verrechnung	35	-	-	-	9	38
Sonderverlustkonto aus Rückstellungsbildung gemäß DMBiLG ¹	-	-	-	-	-	-
Nicht durch Eigenkapital gedeckter Fehlbetrag	207	-	81 294	79 943	11 868	185
Bilanz: Passivseite						
Rücklagen zusammen	625 773	41 901	273 180	211 122	102 043	338 467
Kapitalrücklage (ohne Eigenbetriebe)	73 563	4 452	134 039	82 758	42 394	96 650
Gewinnrücklage (ohne Eigenbetriebe)	121 727	27	138 334	128 364	18 328	109 678
Rücklagen bei Abschluss nach Eigenbetriebs-/ Landeshaushaltsrecht	430 483	37 422	807	-	41 321	132 139
Verbindlichkeiten zusammen	3 250 977	107 314	697 916	651 284	182 351	416 236
Anleihen	-	-	-	-	-	-
gegenüber Kreditgebern u. erhaltene Anzahlungen	2 414 678	12 889	477 248	443 644	130 242	294 329
darunter: gefördert nach KHG ²	-	-	103 477	103 477	-	-
aus Lieferungen und Leistungen,						
Wechselgeschäft, nach dem KHG ²	29 489	7 303	113 505	112 204	9 109	26 919
darunter: nach KHEntG und nach BPfIV	-	-	13 860	13 860	-	-
gegenüber verbundenen Unternehmen und						
Unternehmen mit Beteiligungsverhältnis	28 622	37	5 811	5 293	20 543	28 092
gegenüber Eigner, Einrichtungen, Gebietskörperschaften	701 276	44 128	28 460	20 998	16 103	34 121
aus sonstigen Zuwendungen zur Finanzierung des Sachanlagevermögens	28 759	-	1 413	1 413	17	-
Ausgleichsverbindlichkeiten gemäß DMBiLG ¹	-	-	-	-	-	-
Förderdarlehen	-	-	-	-	-	233
Treuhandverbindlichkeiten	-	-	-	-	-	-
Sonstige Verbindlichkeiten	48 152	42 957	71 478	67 732	6 336	32 542
darunter: aus Steuern	27 200	103	12 682	12 561	754	3 275
im Rahmen der sozialen Sicherheit	49	6	2	1	184	263
Gewinn- und Verlustrechnung						
Sonstige Zinsen u. ä. Erträge, übrige Erträge	3 592	70	897	518	958	8 547
Sonstige Zinsen, ähnliche Erträge	3 123	70	838	518	840	1 644
Erträge aus Gewinngemeinschaften, Gewinn- abführungsverträgen u. Ä.	469	-	60	-	118	6 903
Zinsen u. ä. Aufwendungen, übrige Aufwendungen	104 318	160	10 061	9 062	6 587	12 634
Zinsen und ähnliche Aufwendungen	104 151	160	10 061	9 062	6 574	12 634
Aufwendungen aus Verlustübernahme	166	-	-	-	13	-

1 D-Markbilanzgesetz (betrifft nur Unternehmen, die vor dem 1. Juli 1990 ihren Sitz in der DDR hatten). – 2 Krankenhausfinanzierungsgesetz.

Ergebnisverwendung und Betriebliche Kennziffern	Insgesamt	Energie- versorgung	Darunter		Wasser- versorgung	Entsorgung, Beseitigung von Umweltver- schmutzung
			Elektrizitäts- versorgung	Gas- versorgung		

Beträge in 1 000 EUR

Ergebnisverwendung

(nur bei Abschluss nach HGB, KHBV/PBV, IAS/IFRS, sonstiger Rechnungslegung)

Behandlung des Jahresergebnisses

Jahresüberschuss	282 437	31 720	21 103	9 536	157	245
Jahresfehlbetrag	30 253	944	81	820	542	3 086
Gewinnvortrag aus dem Vorjahr	175 469	34 930	29 449	4 745	5	2 621
Verlustvortrag aus dem Vorjahr	930 972	2 621	2 469	-	4 711	47 343
Einstellung in Rücklagen	53 078	12 400	7 306	5 094	-	-
Entnahme aus Rücklagen	79 198	-	-	-	-	-
Ertrag aus der Kapitalherabsetzung	23	-	-	-	-	-
Bilanzgewinn bzw. -verlust	- 477 176	50 684	40 697	8 367	-5 093	-47 562
Bilanzgewinn	336 800	54 078	43 075	9 187	161	2 788
Anzahl der öffentlichen Fonds, Einrichtungen und Unternehmen	126	20	13	5	1	2
Bilanzverlust	813 976	3 394	2 378	820	5 254	50 350
Anzahl der öffentlichen Fonds, Einrichtungen und Unternehmen	76	8	6	1	1	3

Vorschlag/Beschluss über die Verwendung des Bilanzgewinns

Ausschüttung an die Gesellschafter	78 080	17 379	12 530	4 849	-	102
Ausschüttung auf Genussscheine	-	-	-	-	-	-
Einstellung in Gewinnrücklagen	40 470	5 033	549	4 337	156	120
Gewinnvortrag auf neue Rechnung	112 213	23 645	21 975	0	5	2 565
Zusätzlicher Aufwand gemäß Vorschlag oder Beschluss	-	-	-	-	-	-
Zusätzlicher Ertrag gemäß Vorschlag oder Beschluss	-	-	-	-	-	-
Anzahl der öffentl. Fonds, Einrichtungen und Unter- nehmen mit Angaben zur Gewinnverwendung	79	13	6	5	1	2

Ergebnisverwendung

(nur bei Abschluss nach Eigenbetriebs-/Landeshaushaltsrecht)

Werte des vorausgegangenen Geschäftsjahres

Jahresgewinn	142 564	3 642	3 232	385	5 484	70 230
Jahresverlust	50 311	3 182	2 966	147	6 535	22 946
Tilgung des Verlustvortrages	105 711	16 813	16 635	123	29 071	39 661
Tilgung aus dem Gewinnvortrag	340 788	11 012	8 000	2 966	12 631	177 999
Einstellung in Rücklagen	117 746	2 231	1 283	948	2 855	47 207
Entnahme aus Rücklagen	26 690	109	109	-	1 631	13 515
Abführung an den Haushalt des Eigners	5 806	1 112	1 112	-	-	2 957
Ausgleich aus dem Haushalt des Eigners	8 588	-	-	-	304	751
Gewinn-/Verlustvortrag auf neue Rechnung	239 056	-8 574	-10 655	2 133	-18 411	149 723
Anzahl der öffentl. Fonds, Einrichtungen und Unternehmen mit Angaben zum Vorgeschäftsjahr	503	46	40	3	141	243

Betriebliche Kennziffern

Eigenkapitalquote						
Eigenkapital i. v. H. des Gesamtkapitals	31,2	39,8	38,2	49,9	34,6	38,3
Eigenkapitalsicherung						
Rücklagen i. v. H. des Eigenkapitals	58,9	54,6	54,4	66,7	57,5	72,3
Investitionsquote						
Nettoinvestitionen i. v. H. Anfangsstand Anlagevermögen	2,2	2,1	2,0	2,4	2,4	1,9
Anlagevermögensquote						
Anlagevermögen i. v. H. des Gesamtvermögens	83,1	71,2	71,3	74,1	91,7	87,0
Anlagevermögensdeckung						
Anlagevermögen i. v. H. des Eigenkapitals	266,1	178,9	186,8	148,5	265,4	227,3
Umsatzrentabilität						
ordentliches Betriebsergebnis i. v. H. des Umsatzes	5,7	6,6	6,0	11,3	8,5	6,1
Cash-Flow Umsatzrate (Betriebsbereich)						
Cash-Flow (A) i. v. H. des Umsatzes	21,0	10,9	10,0	17,6	38,0	33,4
Cash-Flow Kapitalrückfluss-Quote (U.-Tät.)						
Cash-Flow (C) i. v. H. des Eigenkapitals	98,4	232,1	251,6	147,0	47,9	46,5
Beschäftigte je Unternehmen	70	51	56	61	11	23
Personalaufwand je Beschäftigten (in vollen EUR)	50 108	71 580	74 292	58 733	46 798	47 443

Ergebnisverwendung und Betriebliche Kennziffern	Baugewerbe	Landverkehr, Transport in Rohrfern- leitungen, Schifffahrt, Luftfahrt	Lagerei; sonstige Dienstleis- tungen für den Verkehr	Finanz- und Versiche- rungs- dienstleis- tungen	Grundstücks- und Wohnungs- wesen	freiberufliche, wissenschaft- liche und technische Dienst- leistungen
-------------------------------------------------------	------------	--------------------------------------------------------------------------------------	------------------------------------------------------------------	-------------------------------------------------------------	-------------------------------------------	--------------------------------------------------------------------------------------

Beträge in 1 000 EUR

Ergebnisverwendung

(nur bei Abschluss nach HGB, KHBV/PBV, IAS/IFRS, sonstiger Rechnungslegung)

Behandlung des Jahresergebnisses

Jahresüberschuss	-	891	758	55 244	62 752	97 442
Jahresfehlbetrag	-	8	-	4	7 077	1 738
Gewinnvortrag aus dem Vorjahr	-	514	15	2 149	62 248	13 417
Verlustvortrag aus dem Vorjahr	-	231	-	9	478 384	156 062
Einstellung in Rücklagen	-	-	72	11	13 052	623
Entnahme aus Rücklagen	-	-	-	-	7 284	46 722
Ertrag aus der Kapitalherabsetzung	-	-	-	11	-	-
Bilanzgewinn bzw. -verlust	-	1 166	701	57 380	- 366 230	- 842
Bilanzgewinn	-	1 189	701	57 393	95 734	59 352
Anzahl der öffentlichen Fonds, Einrichtungen und Unternehmen	-	5	2	4	27	22
Bilanzverlust	-	22	-	13	461 964	60 194
Anzahl der öffentlichen Fonds, Einrichtungen und Unternehmen	-	2	-	2	15	7

Vorschlag/Beschluss über die Verwendung des Bilanzgewinns

Ausschüttung an die Gesellschafter	-	-	682	36 500	5 403	13 500
Ausschüttung auf Genussscheine	-	-	-	-	-	-
Einstellung in Gewinnrücklagen	-	-	-	7 097	5 610	17 761
Gewinnvortrag auf neue Rechnung	-	429	-	3 015	40 942	15 124
Zusätzlicher Aufwand gemäß Vorschlag oder Beschluss	-	-	-	-	-	-
Zusätzlicher Ertrag gemäß Vorschlag oder Beschluss	-	-	-	-	-	-
Anzahl der öffentl. Fonds, Einrichtungen und Unter- nehmen mit Angaben zur Gewinnverwendung	-	3	1	3	21	11

Ergebnisverwendung

(nur bei Abschluss nach Eigenbetriebs-/Landeshaushaltsrecht)

Werte des vorausgegangenen Geschäftsjahres

Jahresgewinn	8	-	-	-	39 936	2 268
Jahresverlust	-	-	270	-	2 533	-
Tilgung des Verlustvortrages	-	-	756	-	2 940	1 662
Tilgung aus dem Gewinnvortrag	-	-	-	-	4 696	14 194
Einstellung in Rücklagen	8	-	-	-	38 220	326
Entnahme aus Rücklagen	-	-	-	-	1 283	-
Abführung an den Haushalt des Eigners	-	-	-	-	47	-
Ausgleich aus dem Haushalt des Eigners	-	-	257	-	1 166	-
Gewinn-/Verlustvortrag auf neue Rechnung	-	-	- 768	-	3 340	14 473
Anzahl der öffentl. Fonds, Einrichtungen und Unternehmen mit Angaben zum Vorgeschäftsjahr	2	-	1	-	12	3

Betriebliche Kennziffern

Eigenkapitalquote						
Eigenkapital i. v. H. des Gesamtkapitals	0,8	25,3	63,1	36,1	17,5	48,2
Eigenkapitalsicherung						
Rücklagen i. v. H. des Eigenkapitals	29,8	45,9	63,8	71,9	65,0	53,8
Investitionsquote						
Nettoinvestitionen i. v. H. Anfangsstand Anlagevermögen	11,0	5,9	0,9	0,9	3,9	-0,5
Anlagevermögensquote						
Anlagevermögen i. v. H. des Gesamtvermögens	4,6	81,3	77,1	72,1	89,9	76,4
Anlagevermögensdeckung						
Anlagevermögen i. v. H. des Eigenkapitals	X	321,0	122,3	199,7	X	158,6
Umsatzrentabilität						
ordentliches Betriebsergebnis i. v. H. des Umsatzes	1,8	-17,3	-12,4	3,1	26,4	-4,1
Cash-Flow Umsatzrate (Betriebsbereich)						
Cash-Flow (A) i. v. H. des Umsatzes	2,9	-10,1	8,5	24,0	56,5	24,8
Cash-Flow Kapitalrückfluss-Quote (U.-Tät.)						
Cash-Flow (C) i. v. H. des Eigenkapitals	X	352,5	39,2	132,6	51,8	35,8
Beschäftigte je Unternehmen	90	110	25	12	34	21
Personalaufwand je Beschäftigten (in vollen EUR)	58 494	36 932	52 952	110 196	55 742	50 923

Ergebnisverwendung und Betriebliche Kennziffern	Öffentliche Verwaltung, Verteidigung; Sozialver- sicherung	Erziehung und Unterricht	Gesundheits- und Sozialwesen	Darunter	Kunst, Unterhaltung und Erholung	Übrige Wirtschafts- zweige
				Kranken- häuser		

Beträge in 1 000 EUR

Ergebnisverwendung

(nur bei Abschluss nach HGB, KHBV/PBV, IAS/IFRS, sonstiger Rechnungslegung)

Behandlung des Jahresergebnisses

Jahresüberschuss	8 528	16	12 520	10 732	42	12 123
Jahresfehlbetrag	4 594	13	6 872	6 266	1 545	3 829
Gewinnvortrag aus dem Vorjahr	11 348	4 466	36 585	34 371	3 785	3 384
Verlustvortrag aus dem Vorjahr	18 302	-	170 388	93 462	4 249	48 671
Einstellung in Rücklagen	3 010	16	17 801	17 761	-	6 095
Entnahme aus Rücklagen	1 735	387	20 410	1 809	-	2 660
Ertrag aus der Kapitalherabsetzung	13	-	-	-	-	-
Bilanzgewinn bzw. -verlust	-4 282	4 841	- 125 546	-70 576	-1 966	-40 427
Bilanzgewinn	16 081	4 841	31 710	28 559	3 365	9 409
Anzahl der öffentlichen Fonds, Einrichtungen und Unternehmen	17	1	12	6	1	12
Bilanzverlust	20 363	-	157 256	99 135	5 331	49 835
Anzahl der öffentlichen Fonds, Einrichtungen und Unternehmen	16	-	11	4	5	6

Vorschlag/Beschluss über die Verwendung des Bilanzgewinns

Ausschüttung an die Gesellschafter	3 625	-	-	-	-	889
Ausschüttung auf Genussscheine	-	-	-	-	-	-
Einstellung in Gewinnrücklagen	799	-	3 389	3 389	-	506
Gewinnvortrag auf neue Rechnung	9 689	4 841	11 164	9 328	-	795
Zusätzlicher Aufwand gemäß Vorschlag oder Beschluss	-	-	-	-	-	-
Zusätzlicher Ertrag gemäß Vorschlag oder Beschluss	-	-	-	-	-	-
Anzahl der öffentl. Fonds, Einrichtungen und Unter- nehmen mit Angaben zur Gewinnverwendung	10	1	7	5	-	6

Ergebnisverwendung

(nur bei Abschluss nach Eigenbetriebs-/Landeshaushaltsrecht)

Werte des vorausgegangenen Geschäftsjahres

Jahresgewinn	8 380	-	-	-	354	12 261
Jahresverlust	0	2 296	457	-	8 946	3 148
Tilgung des Verlustvortrages	4 115	20	-	-	4 289	6 384
Tilgung aus dem Gewinnvortrag	108 404	6 557	-	-	1 347	3 949
Einstellung in Rücklagen	19 886	3 113	-	-	342	3 557
Entnahme aus Rücklagen	-	984	318	-	4 192	4 659
Abführung an den Haushalt des Eigners	-	-	-	-	-	1 690
Ausgleich aus dem Haushalt des Eigners	-	342	139	-	4 653	976
Gewinn-/Verlustvortrag auf neue Rechnung	92 783	2 455	-	-	-3 030	7 066
Anzahl der öffentl. Fonds, Einrichtungen und Unternehmen mit Angaben zum Vorgeschäftsjahr	7	5	1	-	21	21

Betriebliche Kennziffern

Eigenkapitalquote						
Eigenkapital i. v. H. des Gesamtkapitals	34,1	16,4	14,7	14,2	29,5	50,0
Eigenkapitalsicherung						
Rücklagen i. v. H. des Eigenkapitals	34,7	74,9	87,9	72,9	102,4	33,0
Investitionsquote						
Nettoinvestitionen i. v. H. Anfangsstand Anlagevermögen	1,5	1,8	2,9	2,9	-4,3	0,8
Anlagevermögensquote						
Anlagevermögen i. v. H. des Gesamtvermögens	94,0	35,4	56,3	55,8	58,9	84,6
Anlagevermögensdeckung						
Anlagevermögen i. v. H. des Eigenkapitals	275,6	215,6	383,5	391,4	199,7	169,3
Umsatzrentabilität						
ordentliches Betriebsergebnis i. v. H. des Umsatzes	11,3	0,3	-3,1	-3,3	-17,6	2,4
Cash-Flow Umsatzrate (Betriebsbereich)						
Cash-Flow (A) i. v. H. des Umsatzes	33,9	37,1	3,0	2,9	-11,2	29,7
Cash-Flow Kapitalrückfluss-Quote (U.-Tät.)						
Cash-Flow (C) i. v. H. des Eigenkapitals	38,5	344,3	X	X	176,2	82,3
Beschäftigte je Unternehmen	75	1 133	800	1 800	32	81
Personalaufwand je Beschäftigten (in vollen EUR)	45 688	51 060	47 746	48 590	36 763	48 033

1. Ausgaben

Ausgabeart	Insgesamt	Aufgabengebiet				
		Öffentliche Hochschulen und Berufsakademien	Sonstige Hochschuleaufgaben	Musikpflege und Wissenschaftliche Museen	Verbesserung der Infrastruktur	Sondervermögen

Beträge in 1 000 EUR

Ausgaben der laufenden Rechnung

Personalausgaben	208 498	147 433	41 798	19 267	-	-
Laufender Sachaufwand	78 083	53 390	22 230	2 463	-	-
Unterhaltung des unbeweglichen Vermögens	477	477	-	-	-	-
übriger laufender Sachaufwand	77 606	52 913	22 230	2 463	-	-
Zinsausgaben	-	-	-	-	-	-
an öffentlichen Bereich	-	-	-	-	-	-
an andere Bereiche	-	-	-	-	-	-
Laufende Zuweisungen, Erstattungen und Schuldendiensthilfen an öffentlichen Bereich	40 112	4	-	-	-	40 108
Laufende Zuschüsse und Schuldendiensthilfen an andere Bereiche	102 950	226	102 724	-	-	-
laufende Zuschüsse und Schuldendiensthilfen an Unternehmen und Einrichtungen	101 988	100	101 888	-	-	-
Renten, Unterstützungen u. Ä.	126	126	-	-	-	-
laufende Zuschüsse und Schuldendiensthilfen an Sonstige	836	-	836	-	-	-

Ausgaben der Kapitalrechnung

Sachinvestitionen	6 321	4 934	1 346	41	-	-
Baumaßnahmen	831	831	-	-	-	-
Erwerb von Grund- und Sachvermögen	5 490	4 103	1 346	41	-	-
Vermögensübertragungen	6 464	-	4 800	1 664	-	-
an öffentlichen Bereich	-	-	-	-	-	-
an andere Bereiche	6 464	-	4 800	1 664	-	-
an Unternehmen und Einrichtungen	4 800	-	4 800	-	-	-
an Sonstige	1 664	-	-	1 664	-	-
Darlehen und Tilgungsausgaben an öffentlichen Bereich	28 620	-	-	-	-	28 620
Darlehen an andere Bereiche	729 074	9 457	817	-	-	718 800
an Unternehmen und Einrichtungen	10 274	9 457	817	-	-	-
an Sonstige	718 800	-	-	-	-	718 800
Erwerb von Beteiligungen	-	-	-	-	-	-
Gesamtausgaben	1 200 123	215 445	173 716	23 435	-	787 528

2. Einnahmen

Einnahmeart	Insgesamt	Aufgabengebiet				
		Öffentliche Hochschulen und Berufsakademien	Sonstige Hochschuleaufgaben	Musikpflege und Wissenschaftliche Museen	Verbesserung der Infrastruktur	Sondervermögen

Beträge in 1 000 EUR

Einnahmen der laufenden Rechnung

Steuern und steuerähnliche Abgaben	-	-	-	-	-	-
Einnahmen aus wirtschaftlicher Tätigkeit	9 505	1 137	-	8 368	-	-
Mieten und Pachten	1 084	1 079	-	5	-	-
sonstige Einnahmen aus wirtschaftlicher Tätigkeit	8 421	58	-	8 363	-	-
Zinseinnahmen	146 384	-	-	-	-	146 384
vom öffentlichen Bereich	-	-	-	-	-	-
von anderen Bereichen	146 384	-	-	-	-	146 384
Laufende Zuweisungen und Schuldendiensthilfen vom öffentlichen Bereich	248 320	106 457	71 431	13 192	-	57 240
Laufende Zuschüsse und Schuldendiensthilfen von anderen Bereichen	25 095	24 945	-	151	-	-
Sonstige laufende Einnahmen	2 589	2 297	286	6	-	-
Gebühren, sonstige Entgelte	1 730	1 717	13	1	-	-
übrige laufende Einnahmen	859	581	273	5	-	-

Einnahmen der Kapitalrechnung

Veräußerung von Sachvermögen	8	3	0	5	-	-
Vermögensübertragungen	31 650	-	-	-	31 650	-
vom öffentlichen Bereich	31 650	-	-	-	31 650	-
von anderen Bereichen	-	-	-	-	-	-
Darlehensrückflüsse	20 155	155	-	-	-	20 000
vom öffentlichen Bereich	-	-	-	-	-	-
von anderen Bereichen	20 155	155	-	-	-	20 000
Veräußerung von Beteiligungen	-	-	-	-	-	-
Schuldenaufnahme vom öffentlichen Bereich	567 852	-	-	-	-	567 852
Gesamteinnahmen	1 051 558	134 993	71 717	21 722	31 650	791 476

Impressum

Herausgeber:
Statistisches Landesamt Rheinland-Pfalz
Mainzer Straße 14-16
56130 Bad Ems

Telefon: 02603 71-0
Telefax: 02603 71-3150

E-Mail: poststelle@statistik.rlp.de
Internet: www.statistik.rlp.de

Kostenfreier Download im Internet: <http://www.statistik.rlp.de/de/publikationen/statistische-berichte>

© Statistisches Landesamt Rheinland-Pfalz · Bad Ems · 2017

Vervielfältigung und Verbreitung, auch auszugsweise, mit Quellenangabe gestattet.