



2014

STATISTISCHE BERICHTE



Inhalt

Seite

Vorbemerkungen	4
-----------------------------	---

Begriffe und Erläuterungen	5
---	---

Grafikteil

G 1 Sozialversicherungspflichtig Beschäftigte am Arbeitsort 1990–2011 nach Beschäftigungsumfang	9
G 2 Sozialversicherungspflichtig Beschäftigte am Arbeitsort 1990–2013 nach Geschlecht und Nationalität	9
G 3 Sozialversicherungspflichtig Beschäftigte am Arbeitsort 1990–2011 nach Geschlecht und Beschäftigungsumfang	10
G 4 Sozialversicherungspflichtig Beschäftigte am Arbeitsort 2013 nach Wirtschaftsbereichen	10
G 5 Sozialversicherungspflichtig Beschäftigte am Arbeitsort 2011 nach Ausbildungsabschluss	11
G 6 Sozialversicherungspflichtig Beschäftigte am Arbeitsort 2013 nach Altersgruppen	11
G 7 Beschäftigungsquote 2013 nach Verwaltungsbezirken	12

Kartenteil

K 1 Ein- und Auspendler nach Herkunfts- und Zielbundesländern am 30. Juni 2013.....	18
K 2 Kreisfreie Städte und Landkreise in Rheinland-Pfalz	49

Tabellenteil

Sozialversicherungspflichtig Beschäftigte nach Strukturmerkmalen

T 1 Sozialversicherungspflichtig Beschäftigte am Arbeitsort 1990–2013 nach Geschlecht, Beschäftigungsumfang und Nationalität	13
T 2 Sozialversicherungspflichtig Beschäftigte am Arbeitsort am 30. Juni 2013 nach Geschlecht und Strukturmerkmalen	14
T 3 Sozialversicherungspflichtig Beschäftigte am Arbeitsort am 30. Juni 2013 nach Verwaltungsbezirken und ausgewählten Merkmalen	15
T 4 Sozialversicherungspflichtig Beschäftigte am Wohnort am 30. Juni 2013 nach Verwaltungsbezirken und ausgewählten Merkmalen	16
T 5 Sozialversicherungspflichtig Beschäftigte am Arbeitsort und am Wohnort am 30. Juni 2013 nach Verwaltungsbezirken	17

Sozialversicherungspflichtig Beschäftigte am Arbeitsort

T 6 Sozialversicherungspflichtig Beschäftigte am Arbeitsort am 30. Juni 2013 nach beruflicher Ausbildung, Geschlecht und zusammengefassten Wirtschaftsabschnitten	19
T 7 Sozialversicherungspflichtig Beschäftigte am Arbeitsort am 30. Juni 2013 nach beruflicher Ausbildung, Geschlecht, Altersgruppen und Nationalität	20
T 8 Sozialversicherungspflichtig Beschäftigte am Arbeitsort am 30. Juni 2013 nach Wirtschaftsabschnitten und ausgewählten Wirtschaftsabteilungen, Geschlecht, Beschäftigungsart und Nationalität	21
T 9 Sozialversicherungspflichtig Beschäftigte am Arbeitsort am 30. Juni 2013 nach Altersgruppen, zusammengefassten Wirtschaftsabschnitten und Nationalität	27
T 10 Ausländische sozialversicherungspflichtig Beschäftigte am Arbeitsort am 30. Juni 2013 nach Geschlecht, zusammengefassten Wirtschaftsabschnitten und ausgewählten Staatsangehörigkeiten	29
T 11 Ausländische sozialversicherungspflichtig Beschäftigte am Arbeitsort am 30. Juni 2013 nach Geschlecht, Altersgruppen und ausgewählten Staatsangehörigkeiten	30
T 12 Sozialversicherungspflichtig Beschäftigte am Arbeitsort am 30. Juni 2013 nach Verwaltungsbezirken und zusammengefassten Wirtschaftsabschnitten	31
T 13 Sozialversicherungspflichtig Beschäftigte am Arbeitsort am 30. Juni 2013 nach Verwaltungsbezirken, Geschlecht, Nationalität und Beschäftigungsumfang	33

Sozialversicherungspflichtig Beschäftigte am Wohnort

T 14 Sozialversicherungspflichtig Beschäftigte am Wohnort am 30. Juni 2013 nach Berufsgruppen, Geschlecht und beruflicher Ausbildung	36
T 15 Sozialversicherungspflichtig Beschäftigte am Wohnort am 30. Juni 2013 nach Berufsgruppen, Geschlecht, Beschäftigungsumfang, Auszubildende sowie Nationalität	39
T 16 Sozialversicherungspflichtig Beschäftigte am Wohnort am 30. Juni 2013 nach Verwaltungsbezirken, Geschlecht, Nationalität und Beschäftigungsumfang	40
T 17 Sozialversicherungspflichtig Beschäftigte am Wohnort am 30. Juni 2013 nach Verwaltungsbezirken, Geschlecht, beruflicher Ausbildung sowie Auszubildende	43
T 18 Sozialversicherungspflichtig Beschäftigte am Wohnort am 30. Juni 2013 nach Verwaltungsbezirken, Geschlecht und Altersgruppen	46

Zeichenerklärung

-	= nichts vorhanden (genau Null)	p	= vorläufig
0	= Zahl ungleich Null, aber kleiner als die Hälfte von 1 in der letzten ausgewiesenen Stelle	r	= berichtigt
.	= Zahl unbekannt oder geheim zu halten	s	= geschätzt
...	= Angabe fällt später an		
()	= Aussagewert eingeschränkt, da die Zahl statistisch unsicher ist		
/	= keine Angabe, da Zahl nicht sicher genug		
X	= Tabellenfach gesperrt, weil Aussage nicht sinnvoll		

Differenzen in den Summen sind durch Runden der Zahlen bedingt.

Vorbemerkungen

In diesem Bericht werden Ergebnisse der Beschäftigungsstatistik der Bundesagentur für Arbeit über die sozialversicherungspflichtig Beschäftigten am Arbeitsort sowie am Wohnort zum Stichtag 30. Juni 2013 bereitgestellt.

Rechtsgrundlagen

Die Beschäftigungsstatistik beruht auf dem integrierten Meldeverfahren zur Sozialversicherung. Die gesetzliche Grundlage für die Durchführung der Statistik sozialversicherungspflichtig Beschäftigter war bis zum 31. Dezember 1997 das Arbeitsförderungsgesetz vom 25. Juni 1969 (BGBl. I S. 582), zuletzt geändert durch Artikel 30 des Gesetzes vom 20. Dezember 1996 (BGBl. I S. 2049), das in seinen wesentlichen Teilen jedoch mit Wirkung vom 1. Januar 1998 aufgehoben wurde. Die neue gesetzliche Grundlage für die Durchführung der Statistik sozialversicherungspflichtig Beschäftigter bildet seit dem 1. Januar 1998 das Dritte Buch Sozialgesetzbuch – Arbeitsförderung – (SGB III) vom 24. März 1997 (BGBl. I S. 594), in der Fassung der zwischenzeitlich erfolgten Änderungen.

Nach § 281 SGB III hat die Bundesagentur für Arbeit wie bisher aus den in ihrem Geschäftsbereich anfallenden Daten Statistiken, insbesondere über Beschäftigung und Arbeitslosigkeit der Arbeitnehmer und über die Leistungen der Arbeitsförderung, zu erstellen. Sie ist auch unverändert damit beauftragt, auf der Grundlage der Meldungen nach § 28a des Vierten Buches Sozialgesetzbuch – Sozialversicherung – (SGB IV) vom 23. Dezember 1976 (BGBl. I S. 3845), in der Fassung der zwischenzeitlich erfolgten Änderungen, eine Statistik der sozialversicherungspflichtig Beschäftigten zu erstellen.

Aufgabe der Statistischen Ämter des Bundes und der Länder ist es, in Ergänzung dazu die im Rahmen des erwerbsstatistischen Gesamtsystems wichtigen Tabellen zu erstellen, für allgemeine Zwecke zu veröffentlichen und sie mit den Beschäftigten- und Entgeltangaben aus anderen Quellen zu koordinieren. Die Bundesagentur für Arbeit stellt dem Statistischen Bundesamt und den statistischen Ämtern der Länder die hierfür erforderlichen Daten zu sozialversicherungspflichtig Beschäftigten gemäß § 282a Abs. 2 SGB III zur Verfügung.

Die Auswertungen zur Ermittlung des Beschäftigtenbestandes durch die Bundesagentur für Arbeit werden vierteljährlich zum Quartalsende am 31. März, 30. Juni, 30. September und 31. Dezember jeweils sechs Monate nach dem Berichtsstichtag durchgeführt, um eine möglichst vollständige Erfassung aller relevanten Meldungen zu gewährleisten.

Verfahrensbedingt gelten die in diesem Statistischen Bericht veröffentlichten Ergebnisse für einen Zeitraum von drei Jahren als vorläufig und können während dieses Zeitraumes von der Bundesagentur für Arbeit in begründeten Fällen geändert werden.

Aus Gründen der tabellarischen Darstellung kommt bei der Bezeichnung von Personengruppen in der Regel die sprachlich maskuline Form zur Anwendung. Wenn nicht ausdrücklich anders vermerkt, sind darunter stets beide Geschlechter zu verstehen.

Beim Nachweis der Merkmale sind in der jeweiligen Gesamtzahl die Fälle „ohne Angabe“ mit enthalten.

Begriffe und Erläuterungen

Meldeverfahren zur Sozialversicherung

Gemäß den Vorschriften der Verordnung über die Erfassung und Übermittlung von Daten für die Träger der Sozialversicherung (Datenerfassungs- und -übermittlungsverordnung – DEÜV – veröffentlicht im Bundesgesetzblatt als Artikel 1 der Verordnung zur Neuregelung des Meldeverfahrens in der Sozialversicherung vom 10. Februar 1998 (BGBl. I S. 343)) sind die Arbeitgeber auskunftspflichtig. Sie müssen an die Träger der Sozialversicherung Meldungen verschiedenen Inhalts über die in ihren Betrieben sozialversicherungspflichtig Beschäftigten erstatten (s. Schema „Von der Meldung des Arbeitgebers zur Statistik).

Mit ihrem Meldeverhalten beeinflussen die Arbeitgeber den Nachweis der regionalen und der wirtschaftsfachlichen Gliederung der sozialversicherungspflichtig Beschäftigten wesentlich. So gibt es z. B. Arbeitgeber, die entgegen den Rechtsverordnungen ihre Arbeitnehmer nicht am jeweiligen Arbeitsort, sondern zentral an ihrem Hauptsitz melden. Es kann auch der Fall sein, dass Arbeitgeber einzelne Einrichtungen, Betriebsteile bzw. Dienststellen nicht in ihrer tatsächlichen Wirtschaftsklasse, sondern mit einer einheitlichen Wirtschaftsklasse des Hauptbetriebes melden. Sofern solche Fälle bekannt werden, werden die Arbeitgeber durch den zentralen Betriebsnummern-Service der Bundesagentur für Arbeit in Saarbrücken auf ihre Pflicht zur ordnungsgemäßen Meldung der Beschäftigten hingewiesen. Gehen die Arbeitgeber diesen Hinweisen nach und korrigieren ihr bisheriges Meldeverhalten, so erfolgt im Allgemeinen keine Korrektur der bereits abgegebenen Meldungen zu den vorangegangenen Viertel Jahren. Die zeitliche Vergleichbarkeit ist dann in den betreffenden wirtschaftsfachlichen und regionalen Einheiten eingeschränkt.

Erfasster Personenkreis

Der Personenkreis, für den Meldungen im Rahmen des integrierten Meldeverfahrens zur Sozialversicherung zu erstatten sind, ist in § 3 DEÜV festgelegt. Die Abgrenzung der hier publizierten sozialversicherungspflichtig Beschäftigten wird in der folgenden Definition näher erläutert.

Sozialversicherungspflichtig Beschäftigte

Hierzu zählen alle Arbeitnehmer, die kranken-, renten-, pflegeversicherungspflichtig und/oder beitragspflichtig nach dem Recht der Arbeitsförderung sind oder für die Beitragsanteile zur gesetzlichen Rentenversicherung oder nach dem Recht der Arbeitsförderung zu zahlen sind. Dazu gehören insbesondere auch Auszubildende, Altersteilzeitbeschäftigte, Praktikanten, Werkstudenten und Personen, die aus einem sozialversicherungspflichtigen Beschäftigungsverhältnis zur Ableistung von gesetzlichen Dienstpflichten (z.B. Wehrübung) einberufen werden.

Nicht zu den sozialversicherungspflichtig Beschäftigten zählen dagegen Beamte, Selbstständige, mithelfende Familienangehörige, Berufs- und Zeitsoldaten, sowie Wehr- und Zivildienstleistende (siehe o.g. Ausnahme).

Ab dem Stichtag 1. April 1999 sind die gesetzlichen Regelungen zur Sozialversicherungspflicht geringfügiger Beschäftigungsverhältnisse grundlegend geändert bzw. ab dem Stichtag 1. April 2003 modifiziert worden. Nach der maßgebenden Regelung des § 8 SGB IV wird nach wie vor zwischen kurzfristigen Beschäftigungen auf der einen und geringfügig entlohnenden Tätigkeiten auf der anderen Seite unterschieden.

Eine Tätigkeit gilt als

- kurzfristig, wenn sie aufgrund ihrer Art (z. B. saisonale Arbeit) oder vertraglich innerhalb eines Kalenderjahres auf längstens zwei Monate oder 50 Arbeitstage begrenzt ist,
- geringfügig entlohnt, wenn das Arbeitsentgelt aus dieser Beschäftigung regelmäßig im Monat bestimmte Einkommenshöchstgrenzen (s. u.) nicht übersteigt.

Personen, die als einzige Tätigkeit eine kurzfristige Beschäftigung ausüben, bleiben auch nach den neuen rechtlichen Regelungen frei von der Versicherungspflicht und sind daher nicht in den Nachweisungen dieser Veröffentlichung enthalten.

Mit der gesetzlichen Neuregelung zum Stichtag 1. April 1999 bzw. mit der Modifizierung zum 1. April 2003 (Einführung der sogenannten „Mini-

Jobs“ mit Nichtanrechnung des ersten Mini-Jobs auf eine bereits vorliegende Hauptbeschäftigung) sind Arbeitgeber verpflichtet, auch für Personen, die ausschließlich geringfügig entlohnte Tätigkeiten ausüben, pauschalierte Beiträge zu Kranken- und Rentenversicherung zu entrichten. Dieser Personenkreis wird in den Tabellen dieses Statistischen Berichts bis auf weiteres ebenfalls nicht nachgewiesen.

Für die Jahre der bisherigen Berichterstattung im Rahmen dieser Veröffentlichungsreihe waren folgende DM- bzw. Euro-Beträge für die Abgrenzung geringfügig entlohnter Tätigkeiten maßgebend:

Zeitraum	Versicherungsfreier Betrag
1.1.1990 - 31.12.1990	470 DM
1.1.1991 - 31.12.1991	480 DM
1.1.1992 - 31.12.1992	500 DM
1.1.1993 - 31.12.1993	530 DM
1.1.1994 - 31.12.1994	560 DM
1.1.1995 - 31.12.1995	580 DM
1.1.1996 - 31.12.1996	590 DM
1.1.1997 - 31.12.1997	610 DM
1.1.1998 - 31.12.1998	620 DM
1.1.1999 - 31.03.1999	630 DM
1.4.1999 - 31.03.2003	630 DM / 325 EUR
1.4.2003 - 31.12.2012	400 EUR
ab 01.01.2013	450 EUR

Mehrfach Beschäftigte, die gleichzeitig zwei oder mehr versicherungspflichtigen Beschäftigungen nachgehen, werden, sofern eine Vollzeitbeschäftigung vorliegt, im Stichtagsmaterial nur nach den Merkmalen der Vollzeitbeschäftigung erfasst, ansonsten nach den Merkmalen der zuletzt aufgenommenen Beschäftigung.

Alter

Das Alter der Beschäftigten wird nach der Altersjahrmethode berechnet, d. h. bei jeder Auszählung wird das genaue Alter der Beschäftigten am Stichtag ermittelt.

Ausbildung

Nachgewiesen wird sowohl die erreichte allgemeine Schulbildung als auch die abgeschlossene Berufsausbildung des Beschäftigten. Dabei wird grundsätzlich zunächst die Schulbildung festgestellt, danach die Berufsausbildung. Beim Abschluss einer Fachhochschule und einer Hochschule bzw. Universität wurde auf die Fest-

stellung einer eventuellen sonstigen Berufsausbildung verzichtet. Die Angaben beziehen sich auf den höchsten Abschluss, auch wenn diese Ausbildung für die derzeit ausgeübte Tätigkeit nicht vorgeschrieben oder verlangt ist.

Als abgeschlossene Berufsausbildung wird die Ausbildung in einem anerkannten Lehr- oder Anlernberuf (Ausbildung im Sinne des Berufsbildungsgesetzes), Abschluss einer Berufsfach- oder Fachschule, Abschluss einer Fachhochschule, Hochschule bzw. Universität angesehen.

Ausländer

Als Ausländer gelten alle Personen, die nicht Deutsche im Sinne des Artikels 116 Abs. 1 des Grundgesetzes sind.

Auszubildende

Auszubildende sind Personen, die aufgrund eines Ausbildungsvertrages nach dem Berufsbildungsgesetz (BBiG) vom 25. März 2005 eine betriebliche Ausbildung in einem anerkannten Ausbildungsberuf durchlaufen. Anders als in früheren Auswertungen sind Anlernlinge, Praktikanten und Volontäre nicht mehr enthalten. Die Vergleichbarkeit der Ergebnisse ab dem Stichtag 30. Juni 2008 mit denen früherer Auswertungen ist daher eingeschränkt.

Beruf/Ausgeübte Tätigkeit

Maßgebend für die Berufsbezeichnung ist allein die gegenwärtig ausgeübte Tätigkeit und nicht der erlernte bzw. früher ausgeübte Beruf. Die berufliche Gliederung erfolgt nach der Klassifizierung der Berufe, Ausgabe 1988.

Regionale Zuordnung

Die sozialversicherungspflichtig Beschäftigten werden sowohl am Arbeitsort (in Deutschland) als auch am Wohnort nachgewiesen.

Der inländische Arbeitsort ist die Gemeinde, in der der Betrieb seinen Sitz hat, in dem die sozialversicherungspflichtig Beschäftigten beschäftigt sind. Der Arbeitsort des Beschäftigten wird über die in den Meldungen der Arbeitgeber zur Sozialversicherung angegebene Betriebsnummer festgestellt. Die zutreffende Regionalisierung der Beschäftigten nach dem Arbeitsort hängt daher direkt von der zutreffenden Ver-

wendung aller vom Arbeitsamt zugeteilten Betriebsnummern ab. Gewisse Unschärfen in der Zuordnung der Beschäftigten zum Arbeitsort sind nicht auszuschließen.

Die Zuordnung der Beschäftigten zum Wohnort richtet sich nach den dem Arbeitgeber gegenüber angegebenen melderechtlichen Verhältnissen. In einer eigenen Datei wird im Rahmen des Meldeverfahrens zur Sozialversicherung für jeden sozialversicherungspflichtig Beschäftigten die jeweils zuletzt übermittelte Wohnortangabe gespeichert. Eine Aktualisierung dieser Angabe erfolgt mit jeder Meldung, mindestens jedoch einmal im Jahr.

Die Meldevorschriften zur Sozialversicherung stellen nicht klar, welcher Wohnsitz vom Arbeitgeber zu melden ist (Erstwohnsitz oder Wohnsitz mit überwiegendem Aufenthalt). Dies kann in der Beschäftigungsstatistik zum Nachweis von „Fernpendlern“ zwischen gemeldetem Erstwohnsitz und Arbeitsort führen, obwohl der Beschäftigte am Zweitwohnsitz seiner Beschäftigung nachgeht, also faktisch nicht pendelt. Solche „Erfassungsschwächen“ hinsichtlich des Wohnortes betreffen jedoch immer nur einzelne Beschäftigte.

Voll-/Teilzeitbeschäftigte

Die Unterscheidung der sozialversicherungspflichtig Beschäftigten nach Voll- und Teilzeitbeschäftigten richtet sich nach den von den Arbeitgebern in den Meldebelegen erteilten Angaben. Je nachdem, welche arbeitsvertraglich vereinbarte Wochenarbeitszeit einem Beschäftigungsverhältnis zugrunde liegt, wird zwischen den folgenden Kategorien unterschieden:

- vollzeitbeschäftigt
- teilzeitbeschäftigt mit einer Wochenarbeitszeit von weniger als 18 Stunden

- teilzeitbeschäftigt mit einer Wochenarbeitszeit von 18 Stunden und mehr, jedoch nicht vollzeitbeschäftigt

Bei der Darstellung der Ergebnisse in dieser Veröffentlichung werden die beiden Gruppen der Teilzeitbeschäftigten zusammengefasst.

Wirtschaftszweig

Der Wirtschaftszweig wird nach der „Klassifikation der Wirtschaftszweige, Ausgabe 2008“ (WZ 2008) verschlüsselt. Mit Beginn des Jahres 2008 hat die Bundesagentur für Arbeit in der Beschäftigungsstatistik die WZ 2008 eingeführt. Damit wurde die bis Ende 2007 gültige „Klassifikation der Wirtschaftszweige, Ausgabe 2003“ (WZ 2003) abgelöst. Die Ergebnisse aus der Beschäftigungsstatistik nach der neuen WZ 2008 sind mit den Ergebnissen nach der WZ 2003 nur eingeschränkt vergleichbar.

Die WZ 2008 berücksichtigt die Vorgaben der statistischen Systematik der Wirtschaftszweige in der Europäischen Gemeinschaft (NACE Rev. 2), die mit der Verordnung (EG) Nr. 1893/2006 des Europäischen Parlaments und des Rates vom 20. Dezember 2006 (ABl. EG Nr. L 393 S.1) veröffentlicht wurde.

Die Anwendung der WZ 2008 für statistische Zwecke ergibt sich aus Artikel 8 der o.g. Verordnung. Danach sind Statistiken, die sich auf vom 1. Januar 2008 an durchgeführte Wirtschaftstätigkeiten beziehen (Berichtsperiode), auf der Grundlage der NACE Rev. 2 (in Deutschland auf der Grundlage der WZ 2008) zu erstellen.

Die Ergebnisse der Beschäftigungsstatistik sind in wirtschaftsfachlicher Gliederung mit Ergebnissen aus anderen deutschen und europäischen Wirtschaftsstatistiken grundsätzlich vergleichbar.

Hinweis zu den Ergebnissen zum 30. Juni 2013:

Aufgrund der Umstellung der Erhebungsmerkmale "Arbeitszeit", "Ausbildung" und "ausgeübte Tätigkeit (Beruf)" durch die Bundesagentur für Arbeit ist die Aussagekraft statistischer Nachweise dieser Merkmale derzeit eingeschränkt, vor allem bei Vergleichen mit Vorjahreswerten. In den folgenden Grafiken und Tabellen wird daher auf die Veröffentlichung der Angaben zu Beruf, Ausbildung und Arbeitszeit verzichtet. Letzte sichere Veröffentlichungen hierzu liegen in den Statistiken für den Berichtstermin Juni 2011 vor.

Von der Meldung des Arbeitgebers zur Statistik

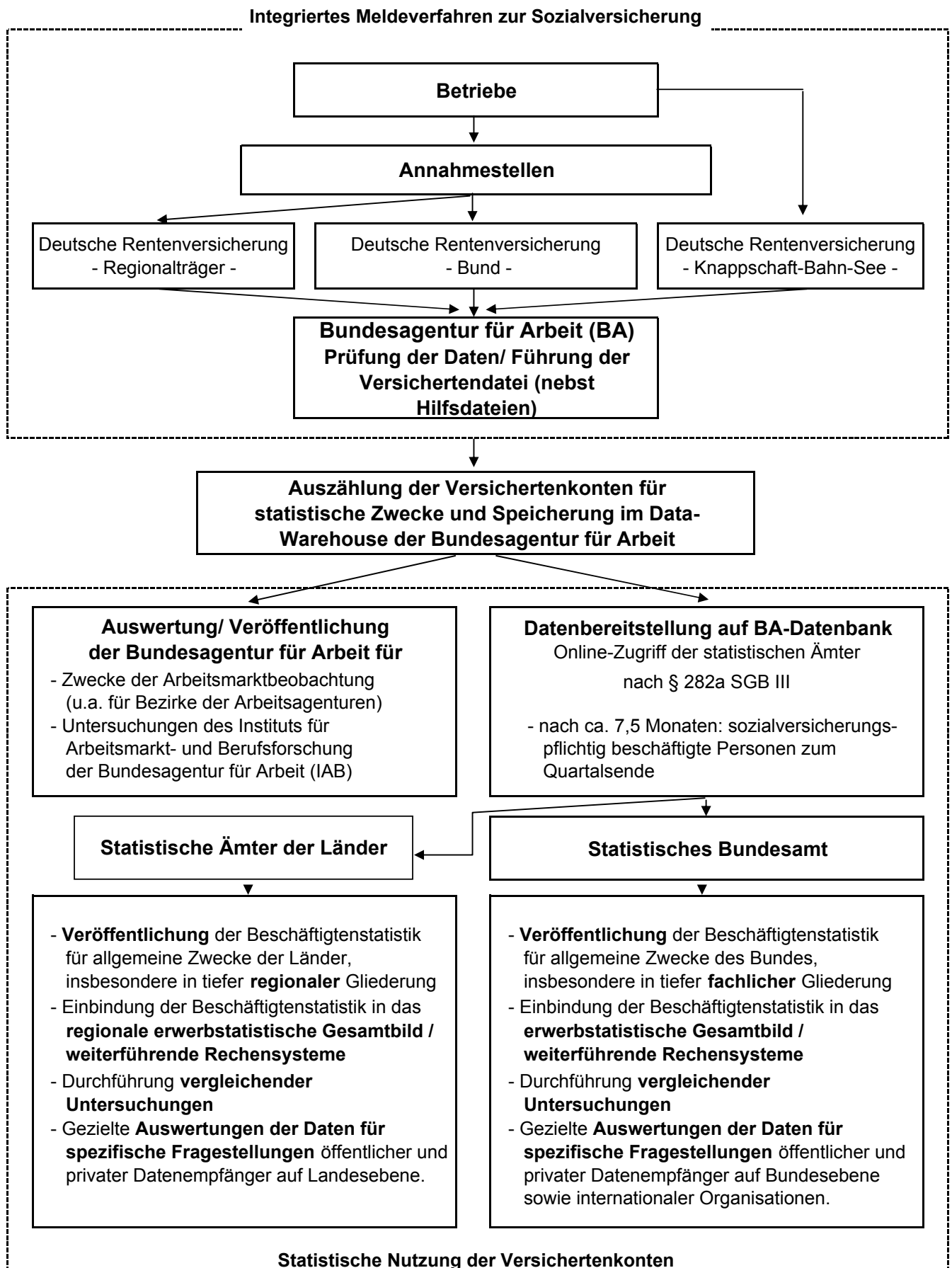

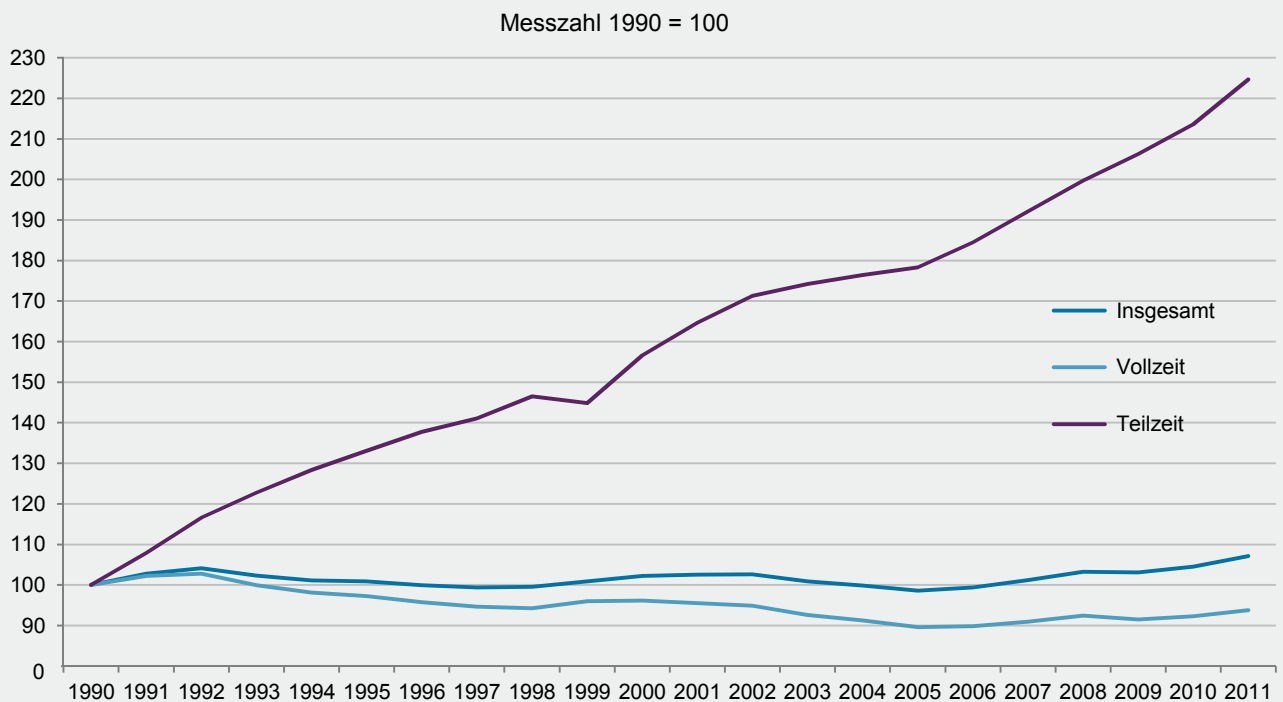
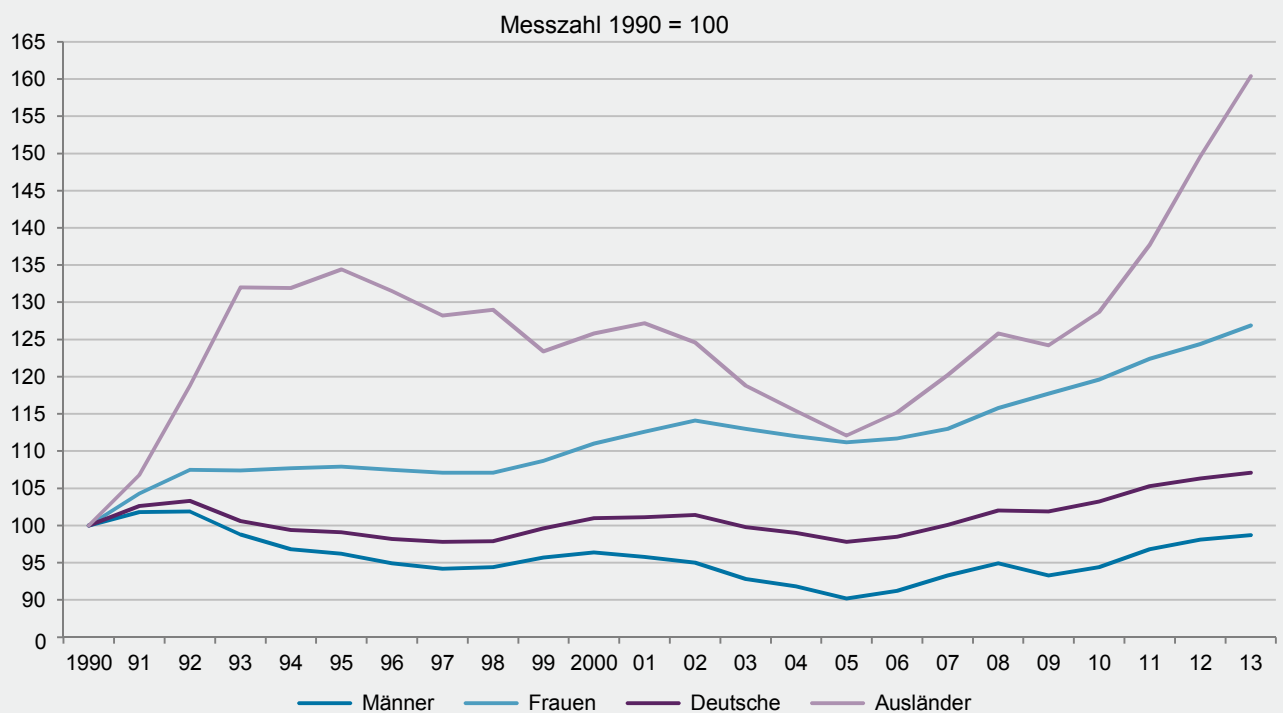
G 1
Sozialversicherungspflichtig Beschäftigte am Arbeitsort 1990 – 2011

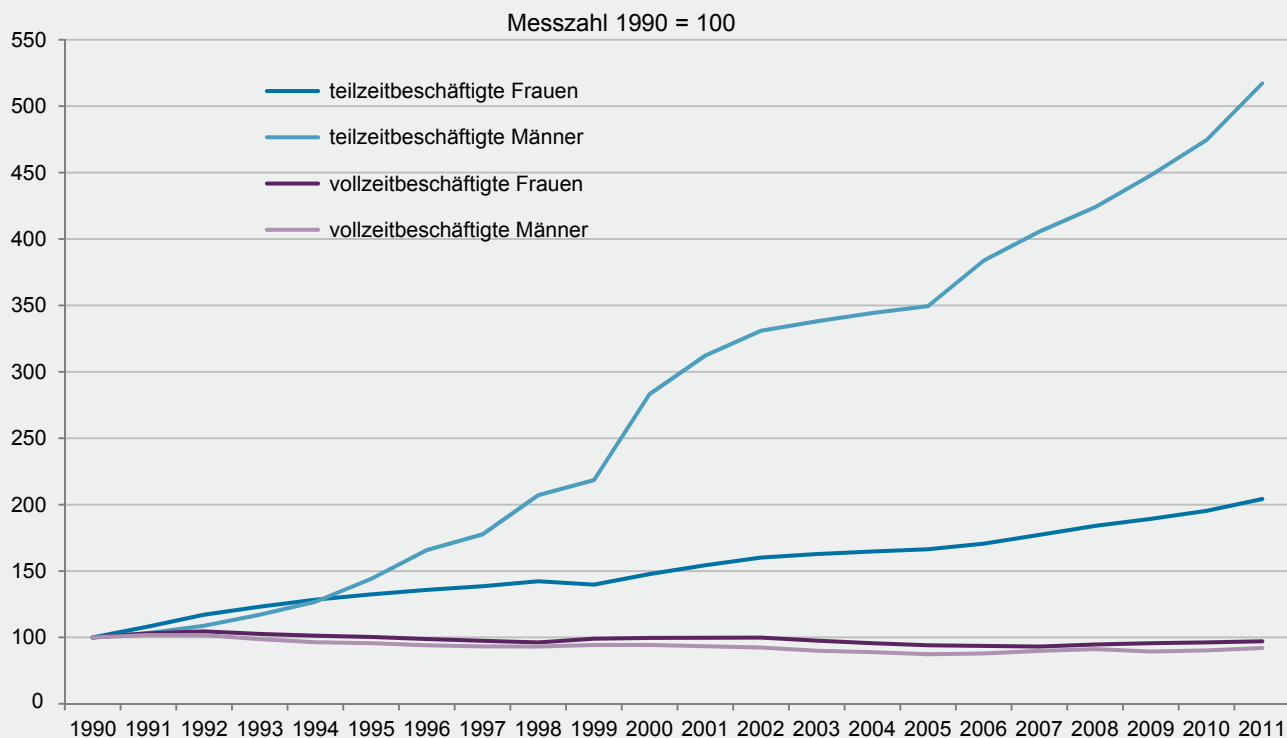
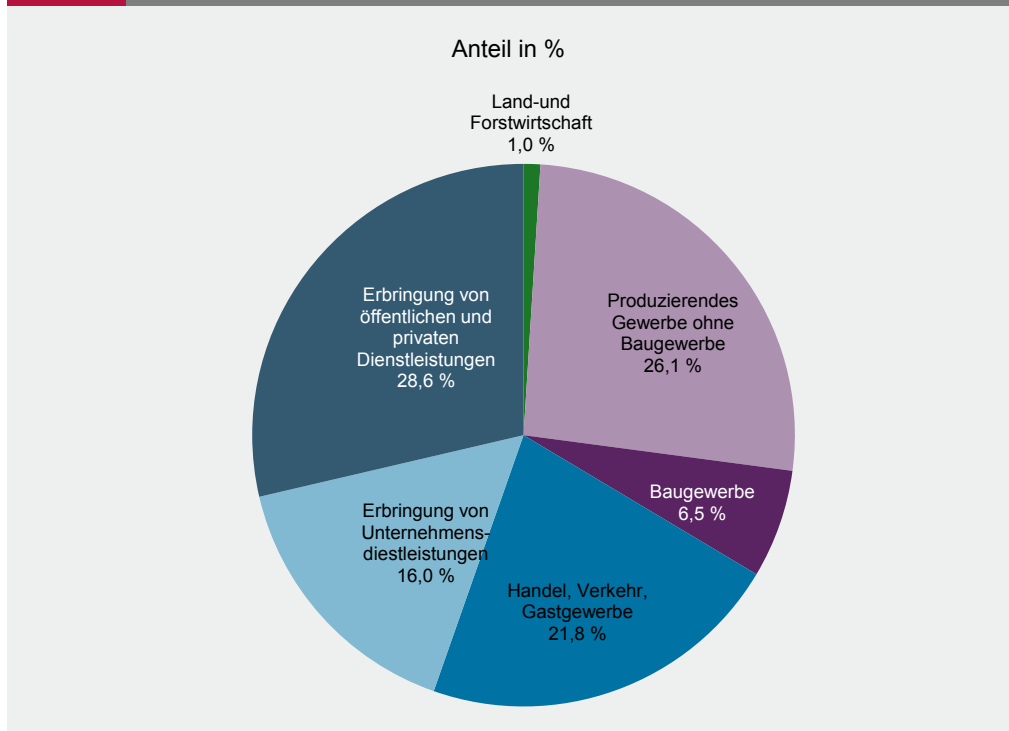
G 2
**Sozialversicherungspflichtig Beschäftigte am Arbeitsort 1990 – 2013
nach Geschlecht und Nationalität**

G 3
**Sozialversicherungspflichtig Beschäftigte am Arbeitsort 1990 – 2011
nach Geschlecht und Beschäftigungsumfang**

G 4
**Sozialversicherungspflichtig Beschäftigte am Arbeitsort 2013
nach Wirtschaftsbereichen**

G 5

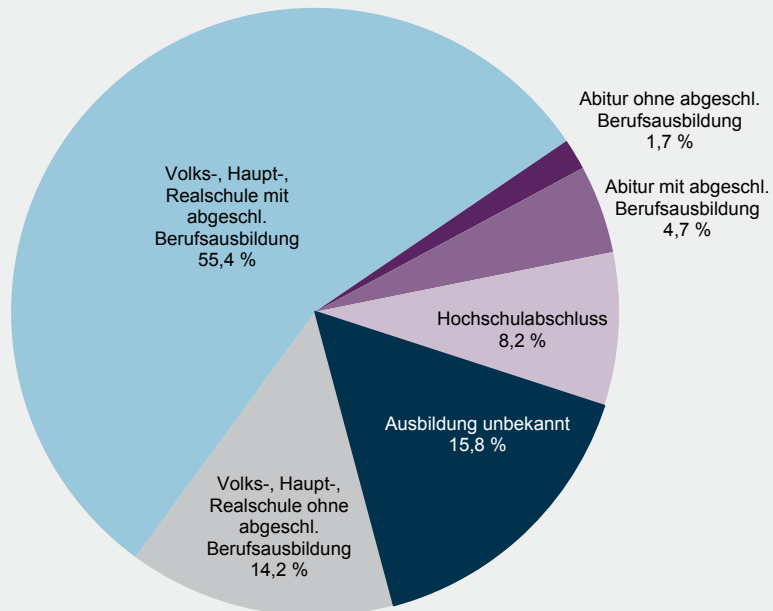
**Sozialversicherungspflichtig Beschäftigte am Arbeitsort 2011
nach Ausbildungsabschluss**

Anteil in %



G 6

**Sozialversicherungspflichtig Beschäftigte am Arbeitsort 2013
nach Altersgruppen**

Anteil in %

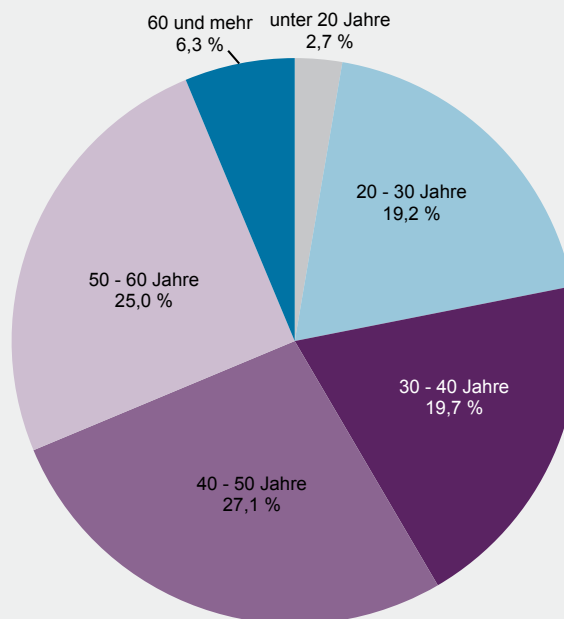

G 7 Beschäftigungsquote¹ 2013 nach Verwaltungsbezirken

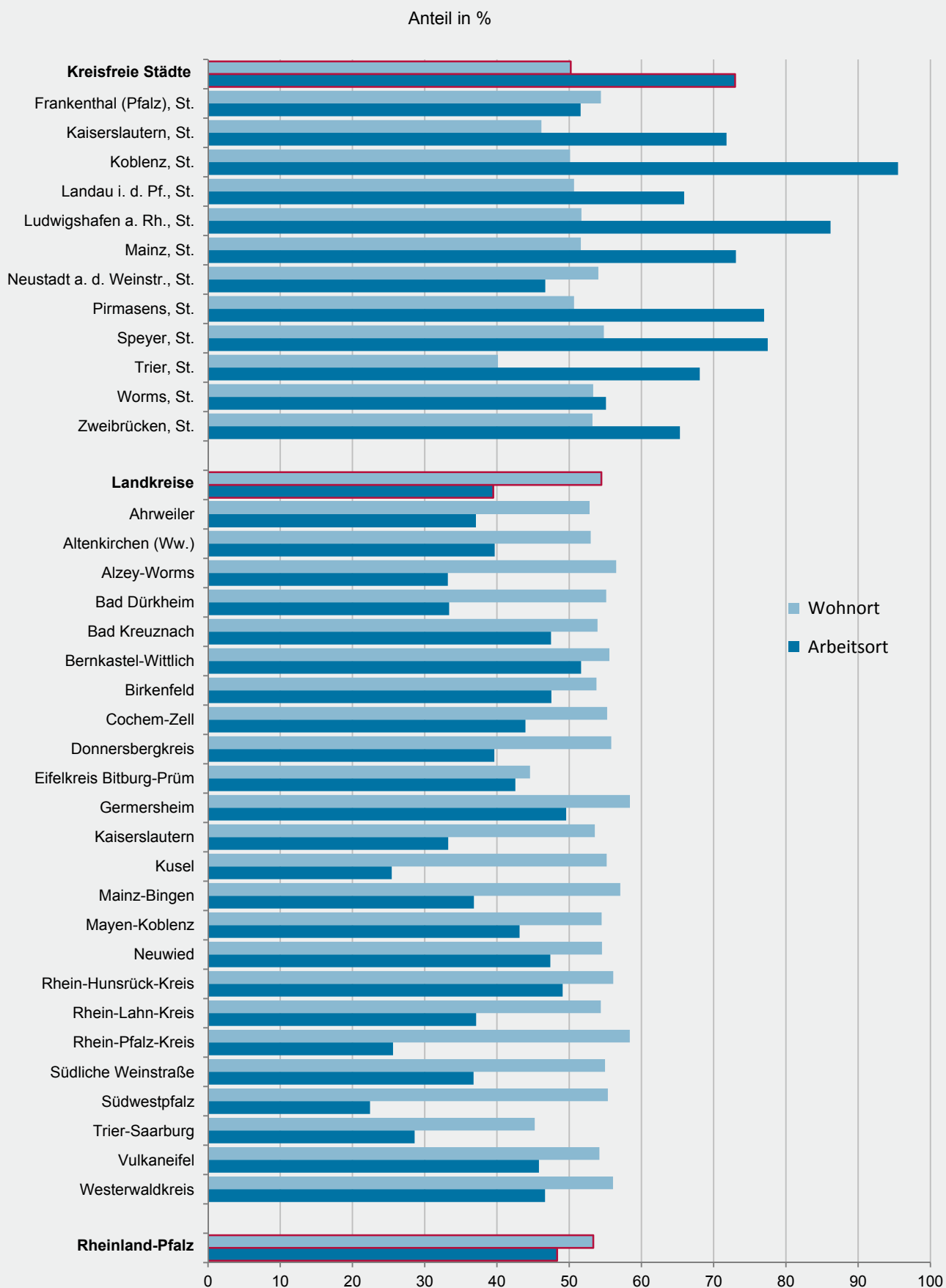

¹ Anteil der Beschäftigten an der Bevölkerung im Alter von 15 bis unter 65 Jahren.

Jahr (Stichtag 30. Juni)	Insgesamt ¹	Und zwar						
		Frauen	Männer	Vollzeitbe- schäftigte	Teilzeitbe- schäftigte	Auszubildende ²	Deutsche	Ausländer/ -innen
Anzahl								
1990	1 165 059	466 385	698 674	1 047 582	117 477	88 124	1 104 078	60 981
1991	1 197 788	486 546	711 242	1 071 044	126 744	83 181	1 132 646	65 142
1992	1 213 360	501 470	711 890	1 076 375	136 985	81 738	1 140 894	72 466
1993	1 191 478	501 035	690 443	1 047 289	144 189	76 425	1 110 998	80 480
1994	1 178 333	502 267	676 066	1 027 564	150 769	71 128	1 097 877	80 456
1995	1 175 565	503 303	672 262	1 019 175	156 390	72 925	1 093 602	81 963
1996	1 164 679	501 476	663 203	1 002 831	161 848	74 486	1 084 463	80 216
1997	1 157 574	499 461	658 113	991 816	165 758	76 019	1 079 404	78 170
1998	1 159 331	499 657	659 674	987 174	172 157	77 797	1 080 682	78 649
1999	1 175 418	506 754	668 664	1 005 148	170 216	77 747	1 100 158	75 260
2000	1 191 307	517 598	673 709	1 007 272	183 947	75 364	1 114 577	76 730
2001	1 194 222	524 930	669 292	1 000 617	193 402	75 567	1 116 628	77 594
2002	1 195 746	532 037	663 709	994 350	201 203	77 056	1 119 743	76 003
2003	1 175 045	526 859	648 186	970 092	204 686	79 767	1 102 099	72 416
2004	1 163 523	522 238	641 285	955 941	207 248	77 872	1 092 839	70 352
2005	1 148 747	518 569	630 178	938 915	209 535	77 685	1 080 022	68 377
2006	1 158 037	521 149	636 888	941 033	216 754	77 171	1 087 501	70 242
2007	1 178 725	526 814	651 911	952 796	225 704	76 524	1 105 221	73 285
2008	1 203 130	540 045	663 085	968 281	234 630	71 780	1 126 181	76 731
2009	1 201 046	549 072	651 974	958 491	242 297	77 504	1 125 189	75 714
2010	1 217 744	557 874	659 870	966 466	250 915	73 129	1 138 970	78 478
2011	1 247 599	570 988	676 611	982 786	263 926	67 671	1 163 121	83 989
2012	1 265 596	580 355	685 241	(siehe Erläuterungen)		66 793	1 174 002	91 215
2013	1 281 145	591 624	689 521			67 553	1 182 937	97 839
Veränderung gegenüber dem Vorjahr in %								
1991	2,8	4,3	1,8	2,2	7,9	-5,6	2,6	6,8
1992	1,3	3,1	0,1	0,5	8,1	-1,7	0,7	11,2
1993	-1,8	-0,1	-3,0	-2,7	5,3	-6,5	-2,6	11,1
1994	-1,1	0,2	-2,1	-1,9	4,6	-6,9	-1,2	-0,0
1995	-0,2	0,2	-0,6	-0,8	3,7	2,5	-0,4	1,9
1996	-0,9	-0,4	-1,3	-1,6	3,5	2,1	-0,8	-2,1
1997	-0,6	-0,4	-0,8	-1,1	2,4	2,1	-0,5	-2,6
1998	0,2	0,0	0,2	-0,5	3,9	2,3	0,1	0,6
1999	1,4	1,4	1,4	1,8	-1,1	-0,1	1,8	-4,3
2000	1,4	2,1	0,8	0,2	8,1	-3,1	1,3	2,0
2001	0,2	1,4	-0,7	-0,7	5,1	0,3	0,2	1,1
2002	0,1	1,4	-0,8	-0,6	4,0	2,0	0,3	-2,1
2003	-1,7	-1,0	-2,3	-2,4	1,7	3,5	-1,6	-4,7
2004	-1,0	-0,9	-1,1	-1,5	1,3	-2,4	-0,8	-2,9
2005	-1,3	-0,7	-1,7	-1,8	1,1	-0,2	-1,2	-2,8
2006	0,8	0,5	1,1	0,2	3,4	-0,7	0,7	2,7
2007	1,8	1,1	2,4	1,3	4,1	-0,8	1,6	4,3
2008	2,1	2,5	1,7	1,6	4,0	-6,2	1,9	4,7
2009	-0,2	1,7	-1,7	-1,0	3,3	8,0	-0,1	-1,3
2010	1,4	1,6	1,2	0,8	3,6	-5,6	1,2	3,7
2011	2,5	2,4	2,5	1,7	5,2	-7,5	2,1	7,0
2012	1,4	1,6	1,3	(siehe Erläuterungen)		-1,3	0,9	8,6
2013	1,2	1,9	0,6			1,1	0,8	7,3

1 Einschließlich Fälle "ohne Angabe". – 2 Ab 2008 nur Auszubildende mit einem gültigen Ausbildungsvertrag. Anlernlinge, Praktikanten und Volontäre sind nicht mehr enthalten.

Merkmal		Insgesamt	Anteil an allen Beschäftigten	Frauen	Männer	Veränderung gegenüber					
						31.03.2013			30.06.2012		
						insgesamt	Frauen	Männer	insgesamt	Frauen	Männer
Beschäftigte insgesamt		1 281 145	100	591 624	689 521	0,7	0,3	1,1	1,2	1,9	0,6
darunter Auszubildende		67 553	5,3	29 107	38 446	-11,5	-13,4	-10,0	1,1	0,8	1,4
nach Altersgruppen											
Alter von ... bis unter ... Jahren											
unter 20		34 514	2,7	12 956	21 558	-11,1	-12,4	-10,3	-5,6	-7,7	-4,2
20–30		245 992	19,2	114 214	131 778	0,6	-0,7	1,8	0,7	1,1	0,4
30–40		252 043	19,7	114 381	137 662	1,4	0,7	2,0	1,7	2,4	1,0
40–50		347 530	27,1	164 455	183 075	-0,1	-0,3	0,1	-3,0	-2,4	-3,5
50–60		320 511	25,0	152 184	168 327	1,9	1,7	2,0	4,3	5,2	3,6
60 und mehr		80 555	6,3	33 434	47 121	3,7	4,6	3,1	12,7	16,7	9,9
nach Nationalität											
Deutsche Beschäftigte		1 182 937	92,3	555 351	627 586	0,3	-0,0	0,5	0,8	1,6	0,1
Ausländische Beschäftigte ¹		97 839	7,6	36 139	61 700	6,6	4,9	7,6	7,3	8,0	6,8
darunter aus EU-Ländern (EU-28)		51 963	4,1	20 101	31 862	10,4	7,7	12,2	12,1	10,4	13,2
nach beruflicher Ausbildung ²											
Mit abgeschlossener Berufsausbildung											
Berufsfach-/Fachschule ³				Aufgrund von Umstellungen innerhalb der Beschäftigungsstatistik ist eine Auswertung der Merkmale Beruf, Arbeitszeit und Ausbildung zurzeit nicht möglich (siehe Erläuterungen).							
Fachhochschule ⁴											
wiss. Hochschule, Universität ⁵											
Ohne abgeschlossene Berufsausbildung											
nach Berufsbereichen ^{6, 7}											
Pflanzenbauer, Tierzüchter, Fischereiberufe											
Bergleute, Mineralgewinner											
Fertigungsberufe											
Technische Berufe											
Dienstleistungsberufe											
Sonstige Arbeitskräfte											
nach Vollzeit-/Teilzeitbeschäftigung ⁷											
Vollzeitbeschäftigte											
Teilzeitbeschäftigte											
mit weniger als 18 Wochenstunden											
mit 18 Wochenstunden und mehr											
nach zusammengefassten Wirtschaftsabschnitten ^{7, 8}											
A	Land- und Forstwirtschaft, Fischerei	12 805	1,0	4 091	8 714	19,3	14,9	21,6	4,1	3,7	4,3
B-F	Produzierendes Gewerbe	417 227	32,6	89 811	327 416	0,4	-0,5	0,7	-0,0	-0,7	0,2
B-E	Produzierendes Gewerbe ohne Baugewerbe	334 390	26,1	79 202	255 188	-0,2	-0,6	-0,1	-0,4	-1,0	-0,2
C	Verarbeitendes Gewerbe	312 042	24,4	74 749	237 293	-0,3	-0,6	-0,2	-0,5	-1,4	-0,3
F	Baugewerbe	82 837	6,5	10 609	72 228	3,1	0,3	3,6	1,3	1,7	1,3
G-U	Dienstleistungsbereiche	850 866	66,4	497 619	353 247	0,6	0,3	1,1	1,8	2,4	1,0
G-I	Handel, Verkehr, Gastgewerbe	279 206	21,8	132 987	146 219	0,6	0,9	0,4	1,8	1,8	1,8
J	Information und Kommunikation	31 699	2,5	11 766	19 933	1,2	3,4	-0,1	3,4	5,4	2,2
K	Finanz- und Versicherungsdienstleistungen	37 663	2,9	22 002	15 661	-0,7	-0,7	-0,7	-0,3	-0,0	-0,7
L	Grundstücks- und Wohnungswesen	5 337	0,4	2 717	2 620	1,8	1,0	2,5	2,3	2,1	2,5
M-N	Freiberufliche, wissenschaftliche, technische Dienstleistungen; sonstige wirtschaftliche Dienstleistungen	129 960	10,1	61 979	67 981	4,9	4,2	5,5	3,6	7,1	0,7
O-Q	Öffentliche Verwaltung, Verteidigung, Sozialversicherung; Erziehung und Unterricht; Gesundheits- und Sozialwesen	310 796	24,3	229 893	80 903	-0,8	-1,0	-0,3	1,5	1,9	0,6
R-U	Kunst, Unterhaltung und Erholung; sonstige Dienstleistungen; Private Haushalte; Exterritoriale Organisationen und Körperschaften	56 205	4,4	36 275	19 930	-0,3	-0,2	-0,5	-0,3	1,1	-2,7

1 Ohne "Staatenlos" bzw. "Personen mit ungeklärter Staatsangehörigkeit". – 2 Ohne Fälle "mit unbekannter Ausbildung" bzw. "Angabe nicht möglich" oder "ohne Angabe". – 3 Einschließlich abgeschlossene Lehr- oder Anlernausbildung. – 4 Einschließlich Ingenieurschulen. – 5 Einschließlich Lehrerausbildung. – 6 Klassifizierung der Berufe, Ausgabe 1988. – 7 Ohne Fälle "ohne Angabe". – 8 Klassifikation der Wirtschaftszweige, Ausgabe 2008 (WZ 2008).

Kreisfreie Stadt Landkreis	Insgesamt ¹		Darunter in den Wirtschaftsbereichen ²					Und zwar		
	Anzahl	Ver- änderung gegenüber dem 30. Juni 2012	Land- und Forstwirt- schaft, Fischerei (A)	produ- zierendes Gewerbe (B-F)	Handel, Verkehr, Gast- gewerbe (G-I)	Erbringung von Unter- nehmens- dienst- leistungen (J-N)	Erbringung von öffentlichen und privaten Dienst- leistungen (O-U)	Frauen	Teilzeit- beschäf- tigte	Ausländer/ -innen ³
Frankenthal (Pfalz), St.	15 802	0,1	81	6 423	3 466	2 073	3 759	6 891		1 667
Kaiserslautern, St.	49 393	-1,6	18	11 441	9 407	10 254	18 273	22 529		2 952
Koblenz, St.	68 619	3,8	88	10 473	17 261	18 038	22 757	32 686		3 904
Landau i. d. Pfalz, St.	19 969	0,3	95	3 722	4 655	3 664	7 833	10 541		1 279
Ludwigshafen a. Rh., St.	95 997	1,9	109	47 305	12 321	17 557	18 704	37 477		10 705
Mainz, St.	104 171	0,9	92	12 791	20 176	33 111	37 997	53 072		10 597
Neustadt a. d. Weinstr., St.	15 834	0,1	147	2 992	3 916	3 266	5 503	8 634	Aufgrund von Um- stellungen innerhalb der Beschäfti- gungs- statistik ist eine Auswertung der Merkmale Beruf, Arbeitszeit und Ausbil- dung zurzeit nicht möglich (siehe Erläute- rungen).	1 394
Pirmasens, St.	19 313	0,0	17	6 413	4 392	2 300	6 099	9 735		801
Speyer, St.	25 741	2,7	14	6 342	5 385	4 797	9 203	12 992		2 379
Trier, St.	50 989	-0,1	147	10 616	12 445	6 809	20 971	26 335		2 392
Worms, St.	30 468	0,9	216	9 125	8 512	5 122	7 492	13 498		3 309
Zweibrücken, St.	14 416	0,7	39	5 734	3 191	1 760	3 692	6 238		1 217
Ahrweiler	30 295	2,1	442	8 861	7 821	3 870	9 301	14 241		2 253
Altenkirchen (Ww.)	33 890	1,0	156	15 319	6 502	3 721	8 192	14 237		1 687
Alzey-Worms	28 044	0,1	860	7 663	6 389	6 190	6 936	13 826		2 757
Bad Dürkheim	28 785	1,8	1 033	7 910	6 945	4 191	8 706	14 814		2 790
Bad Kreuznach	48 218	1,3	425	15 363	10 752	6 757	14 919	22 922		3 050
Bernkastel-Wittlich	37 015	1,9	525	16 306	7 841	3 406	8 937	15 995		2 108
Birkenfeld	24 909	0,5	98	9 209	4 291	2 678	8 633	11 902		734
Cochem-Zell	17 524	-1,0	279	4 304	4 881	2 101	5 959	9 010		1 156
Donnersbergkreis	19 835	0,0	152	8 975	2 888	2 292	5 528	8 517		1 146
Eifelkreis Bitburg-Prüm	26 486	1,1	291	11 019	5 530	2 690	6 842	11 387		1 366
Germersheim	42 357	0,2	506	21 027	9 241	4 328	7 255	14 914		5 803
Kaiserslautern	22 911	1,8	119	6 466	4 881	2 110	9 334	11 219		1 475
Kusel	11 879	-0,6	149	3 811	2 188	1 533	4 197	6 504		492
Mainz-Bingen	50 197	4,2	968	17 740	13 112	7 120	11 255	24 432		4 688
Mayen-Koblenz	59 695	2,6	344	21 282	13 923	8 600	15 545	26 628		3 176
Neuwied	55 136	0,8	258	21 886	11 531	6 670	14 791	24 763		3 371
Rhein-Hunsrück-Kreis	32 345	1,3	239	11 960	8 307	4 454	7 382	13 588		1 563
Rhein-Lahn-Kreis	29 363	1,9	170	11 103	5 942	2 938	9 210	14 296		1 791
Rhein-Pfalz-Kreis	25 175	1,8	2 909	7 039	6 633	3 166	5 428	11 500		4 306
Südliche Weinstraße	26 492	2,6	743	8 256	5 667	3 934	7 892	12 812		2 610
Südwestpfalz	14 240	-0,8	169	5 151	4 401	999	3 520	7 021		627
Trier-Saarburg	27 477	2,7	423	10 047	6 831	2 592	7 583	12 719		1 635
Vulkaneifel	17 590	-0,1	203	6 950	4 428	1 180	4 825	7 994		726
Westerwaldkreis	60 575	-0,1	281	26 203	13 154	8 388	12 548	25 755		3 933
Rheinland-Pfalz	1 281 145	1,2	12 805	417 227	279 206	204 659	367 001	591 624		97 839
kreisfreie Städte	510 712	1,1	1 063	133 377	105 127	108 751	162 283	240 628		42 596
Landkreise	770 433	1,3	11 742	283 850	174 079	95 908	204 718	350 996		55 243

1 Einschließlich Fälle "ohne Angabe". – 2 Klassifikation der Wirtschaftszweige, Ausgabe 2008 (WZ 2008). – 3 Ohne "Staatenlos" bzw. "Personen mit ungeklärter Staatsangehörigkeit".

Kreisfreie Stadt Landkreis	Insgesamt ¹		Darunter in den Wirtschaftsbereichen ²					Und zwar		
	Anzahl	Ver- änderung gegenüber dem 30. Juni 2012	Land- und Forstwirt- schaft, Fischerei (A)	produ- zierendes Gewerbe (B-F)	Handel, Verkehr, Gast- gewerbe (G-I)	Erbringung von Unter- nehmens- dienst- leistungen (J-N)	Erbringung von öffentlichen und privaten Dienst- leistungen (O-U)	Frauen	Teilzeit- beschäf- tigte	Ausländer/ -innen ³
		%								
Frankenthal (Pfalz), St.	16 665	1,0	115	6 063	3 818	2 970	3 696	7 201		2 223
Kaiserslautern, St.	31 762	-0,1	38	7 366	6 773	6 542	11 038	14 566		2 843
Koblenz, St.	35 998	2,9	91	6 592	9 228	8 446	11 639	17 432		3 132
Landau i. d. Pfalz, St.	15 352	2,0	99	3 810	3 454	2 909	5 079	7 312		1 179
Ludwigshafen a. Rh., St.	57 584	2,2	319	20 158	12 661	12 277	12 164	24 396		11 785
Mainz, St.	73 576	1,7	120	11 710	15 519	21 697	24 526	35 495		10 901
Neustadt a. d. Weinstr., St.	18 325	1,6	207	5 224	3 805	4 157	4 929	8 397	Aufgrund von Um- stellungen innerhalb der Beschäfti- gungs- statistik ist eine Auswertung der Merkmale Beruf, Arbeitszeit und Ausbil- dung zurzeit nicht möglich (siehe Erläute- rungen).	1 656
Pirmasens, St.	12 713	0,4	36	4 224	3 190	1 745	3 485	5 853		597
Speyer, St.	18 202	1,2	108	5 406	3 982	3 439	5 265	8 655		1 795
Trier, St.	30 066	1,4	71	6 344	7 944	4 690	11 014	15 039		2 118
Worms, St.	29 482	0,0	162	9 765	7 164	5 714	6 669	12 786		3 549
Zweibrücken, St.	11 742	-0,4	33	3 852	2 730	1 996	3 110	5 272		585
Ahrweiler	43 069	1,3	376	11 042	10 029	7 872	13 743	20 204		2 716
Altenkirchen (Ww.)	45 234	0,3	178	19 077	9 466	6 018	10 490	18 698		1 926
Alzey-Worms	47 710	0,8	747	14 665	11 436	9 453	11 399	21 181		2 998
Bad Dürkheim	47 544	1,6	1 054	16 918	9 888	8 153	11 523	21 379		3 058
Bad Kreuznach	54 749	0,8	498	16 758	12 569	9 591	15 322	25 101		3 664
Bernkastel-Wittlich	39 812	1,2	494	15 444	9 187	4 019	10 652	17 962		2 129
Birkenfeld	28 175	-0,4	113	10 569	5 301	3 841	8 346	12 738		823
Cochem-Zell	22 037	0,6	282	6 115	5 753	2 950	6 936	10 138		997
Donnersbergkreis	27 931	0,8	167	10 731	5 091	4 247	7 695	12 148		1 356
Eifelkreis Bitburg-Prüm	27 757	1,1	318	10 088	6 145	3 402	7 780	12 785		1 300
Germersheim	49 891	2,0	528	18 137	11 010	9 394	10 818	21 664		4 351
Kaiserslautern	36 886	0,1	118	11 529	7 101	5 720	12 410	16 882		1 481
Kusel	25 780	-0,1	139	10 182	4 348	3 227	7 873	11 139		625
Mainz-Bingen	77 818	1,3	731	20 528	17 741	18 454	20 356	36 595		5 441
Mayen-Koblenz	75 427	1,5	371	22 242	17 986	13 347	21 474	34 683		3 237
Neuwied	63 461	1,1	234	22 126	13 559	10 541	16 996	28 658		3 765
Rhein-Hunsrück-Kreis	36 957	1,1	257	12 310	9 004	5 919	9 464	16 320		1 536
Rhein-Lahn-Kreis	43 012	1,2	186	13 393	9 585	7 220	12 624	19 783		2 008
Rhein-Pfalz-Kreis	57 407	1,9	1 827	20 904	11 242	10 530	12 900	25 660		5 077
Südliche Weinstraße	39 609	1,0	647	12 508	8 681	6 660	11 113	18 051		2 002
Südwestpfalz	35 153	-0,4	163	12 334	7 728	4 430	10 448	16 102		687
Trier-Saarburg	43 446	1,1	391	13 760	10 072	5 112	14 098	21 152		1 688
Vulkaneifel	20 805	1,0	195	7 905	4 872	2 220	5 610	9 146		709
Westerwaldkreis	72 792	0,8	260	28 208	15 863	11 286	17 167	31 732		4 112
Rheinland-Pfalz	1 413 929	1,1	11 673	447 987	313 925	250 188	389 851	642 305		100 049
kreisfreie Städte	351 467	1,4	1 399	90 514	80 268	76 582	102 614	162 404		42 363
Landkreise	1 062 462	1,0	10 274	357 473	233 657	173 606	287 237	479 901		57 686

1 Einschließlich Fälle "ohne Angabe". – 2 Klassifikation der Wirtschaftszweige, Ausgabe 2008 (WZ 2008). – 3 Ohne "Staatenlos" bzw. "Personen mit ungeklärter Staatsangehörigkeit".

Kreisfreie Stadt Landkreis	Am Arbeitsort			Am Wohnort			Pendlersaldo ³
	insgesamt	darunter Einpendler ¹		insgesamt	darunter Auspendler ²		
	Anzahl		%	Anzahl		%	Anzahl
Frankenthal (Pfalz), St.	15 802	10 326	65,3	16 665	11 189	67,1	- 863
Kaiserslautern, St.	49 393	28 887	58,5	31 762	11 256	35,4	17 631
Koblenz, St.	68 619	46 076	67,1	35 998	13 455	37,4	32 621
Landau i. d. Pfalz, St.	19 969	13 320	66,7	15 352	8 703	56,7	4 617
Ludwigshafen a. Rh., St.	95 997	66 305	69,1	57 584	27 892	48,4	38 413
Mainz, St.	104 171	65 381	62,8	73 576	34 786	47,3	30 595
Neustadt a. d. Weinstr., St.	15 834	8 804	55,6	18 325	11 295	61,6	- 2 491
Pirmasens, St.	19 313	11 267	58,3	12 713	4 667	36,7	6 600
Speyer, St.	25 741	17 129	66,5	18 202	9 590	52,7	7 539
Trier, St.	50 989	28 729	56,3	30 066	7 806	26,0	20 923
Worms, St.	30 468	15 281	50,2	29 482	14 295	48,5	986
Zweibrücken, St.	14 416	8 862	61,5	11 742	6 188	52,7	2 674
Ahrweiler	30 295	8 613	28,4	43 069	21 387	49,7	- 12 774
Altenkirchen (Ww.)	33 890	10 316	30,4	45 234	21 660	47,9	- 11 344
Alzey-Worms	28 044	12 567	44,8	47 710	32 233	67,6	- 19 666
Bad Dürkheim	28 785	11 949	41,5	47 544	30 708	64,6	- 18 759
Bad Kreuznach	48 218	14 820	30,7	54 749	21 351	39,0	- 6 531
Bernkastel-Wittlich	37 015	9 074	24,5	39 812	11 871	29,8	- 2 797
Birkenfeld	24 909	5 638	22,6	28 175	8 904	31,6	- 3 266
Cochem-Zell	17 524	5 047	28,8	22 037	9 560	43,4	- 4 513
Donnersbergkreis	19 835	6 830	34,4	27 931	14 926	53,4	- 8 096
Eifelkreis Bitburg-Prüm	26 486	6 214	23,5	27 757	7 485	27,0	- 1 271
Germersheim	42 357	19 669	46,4	49 891	27 203	54,5	- 7 534
Kaiserslautern	22 911	10 685	46,6	36 886	24 660	66,9	- 13 975
Kusel	11 879	3 365	28,3	25 780	17 266	67,0	- 13 901
Mainz-Bingen	50 197	23 532	46,9	77 818	51 153	65,7	- 27 621
Mayen-Koblenz	59 695	23 548	39,4	75 427	39 280	52,1	- 15 732
Neuwied	55 136	20 490	37,2	63 461	28 815	45,4	- 8 325
Rhein-Hunsrück-Kreis	32 345	8 901	27,5	36 957	13 513	36,6	- 4 612
Rhein-Lahn-Kreis	29 363	9 788	33,3	43 012	23 437	54,5	- 13 649
Rhein-Pfalz-Kreis	25 175	13 345	53,0	57 407	45 577	79,4	- 32 232
Südliche Weinstraße	26 492	12 261	46,3	39 609	25 378	64,1	- 13 117
Südwestpfalz	14 240	4 446	31,2	35 153	25 359	72,1	- 20 913
Trier-Saarburg	27 477	9 753	35,5	43 446	25 722	59,2	- 15 969
Vulkaneifel	17 590	4 800	27,3	20 805	8 015	38,5	- 3 215
Westerwaldkreis	60 575	17 033	28,1	72 792	29 250	40,2	- 12 217
Rheinland-Pfalz	1 281 145	152 300	11,9	1 413 929	285 084	20,2	- 132 784
kreisfreie Städte	510 712	X	X	351 467	X	X	X
Landkreise	770 433	X	X	1 062 462	X	X	X

1 Einpendler sind Personen, die nicht am Arbeitsort wohnen. – 2 Auspendler sind Personen, die nicht am Wohnort arbeiten. – 3 Der Pendlersaldo ist die Differenz zwischen Beschäftigten am Arbeitsort und Beschäftigten am Wohnort bzw. Einpendlern und Auspendlern. Eine positive Differenz ist ein Einpendlerüberschuss, eine negative Differenz ein Auspendlerüberschuss.

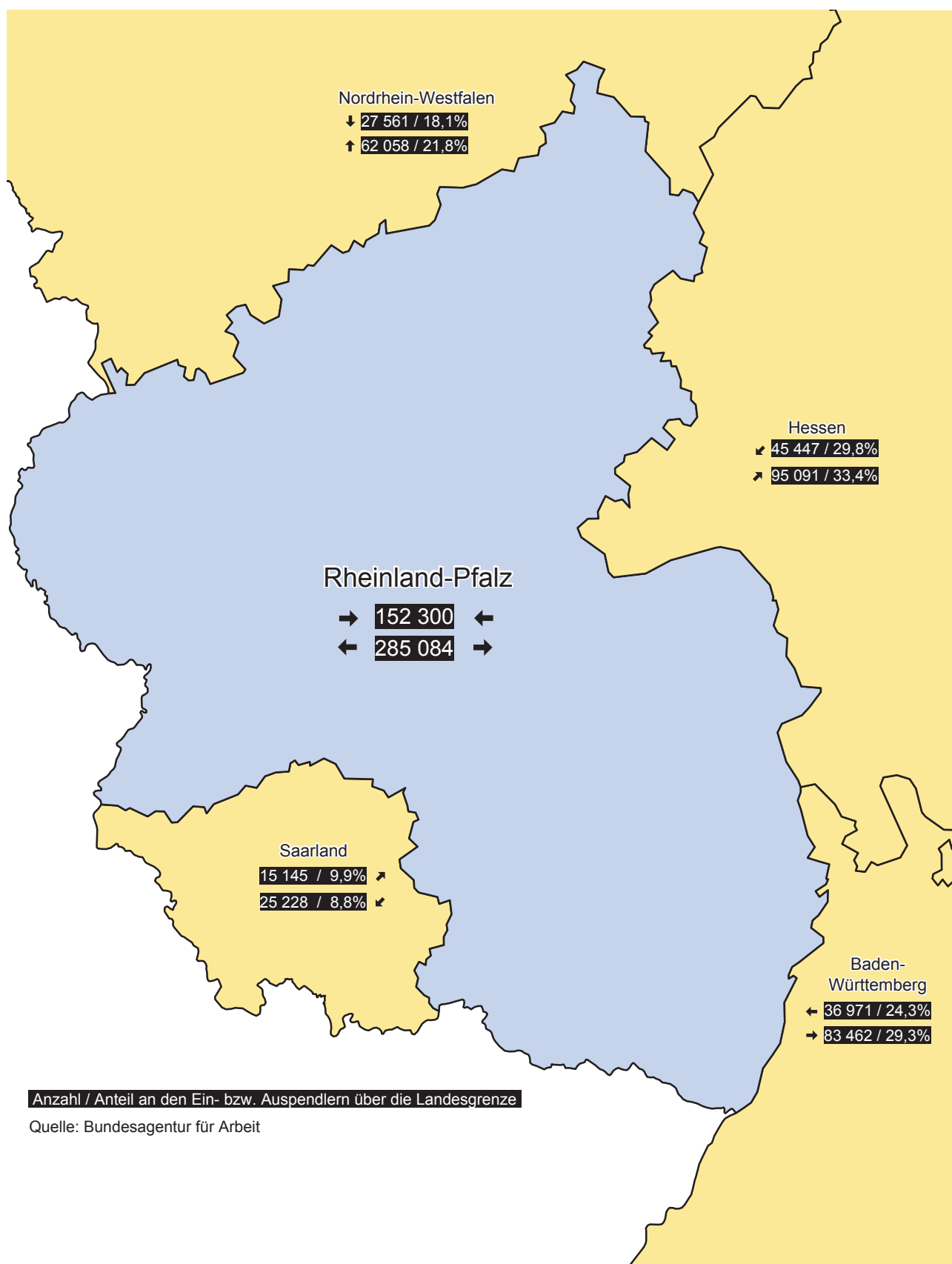

Wirtschaftsabschnitt ¹		Insgesamt ²	Darunter				ohne abge- schlossene Berufs- ausbildung
			mit abgeschlossener Berufsausbildung			zusammen	
			davon mit Abschluss an einer				
			Berufsfach-/ Fachschule ³	Fachhoch- schule ⁴	wissenschaft- lichen Hoch- schule, Uni- versität ⁵		
Insgesamt							
A	Land- und Forstwirtschaft, Fischerei	12 805					
B-F	Produzierendes Gewerbe	417 227					
B-E	Produzierendes Gewerbe ohne Baugewerbe	334 390					
C	Verarbeitendes Gewerbe	312 042					
F	Baugewerbe	82 837					
G-U	Dienstleistungsbereiche	850 866					
G-I	Handel, Verkehr, Gastgewerbe	279 206					
J	Information und Kommunikation	31 699					
K	Finanz- und Versicherungsdienstleistungen	37 663					
L	Grundstücks- und Wohnungswesen	5 337					
M-N	Freiberufliche, wissenschaftliche, technische Dienstleistungen; sonstige wirtschaftliche Dienstleistungen	129 960					
O-Q	Öffentliche Verwaltung, Verteidigung, Sozialversicherung; Erziehung und Unterricht; Gesundheits- und Sozialwesen	310 796					
R-U	Kunst, Unterhaltung und Erholung; sonstige Dienstleistungen; Private Haushalte; Exterritoriale Organisationen und Körperschaften	56 205					
Insgesamt ⁶		1 281 145					
Frauen							
A	Land- und Forstwirtschaft, Fischerei	4 091					
B-F	Produzierendes Gewerbe	89 811					
B-E	Produzierendes Gewerbe ohne Baugewerbe	79 202					
C	Verarbeitendes Gewerbe	74 749					
F	Baugewerbe	10 609					
G-U	Dienstleistungsbereiche	497 619					
G-I	Handel, Verkehr, Gastgewerbe	132 987					
J	Information und Kommunikation	11 766					
K	Finanz- und Versicherungsdienstleistungen	22 002					
L	Grundstücks- und Wohnungswesen	2 717					
M-N	Freiberufliche, wissenschaftliche, technische Dienstleistungen; sonstige wirtschaftliche Dienstleistungen	61 979					
O-Q	Öffentliche Verwaltung, Verteidigung, Sozialversicherung; Erziehung und Unterricht; Gesundheits- und Sozialwesen	229 893					
R-U	Kunst, Unterhaltung und Erholung; sonstige Dienstleistungen; Private Haushalte; Exterritoriale Organisationen und Körperschaften	36 275					
Zusammen ⁶		591 624					
Männer							
A	Land- und Forstwirtschaft, Fischerei	8 714					
B-F	Produzierendes Gewerbe	327 416					
B-E	Produzierendes Gewerbe ohne Baugewerbe	255 188					
C	Verarbeitendes Gewerbe	237 293					
F	Baugewerbe	72 228					
G-U	Dienstleistungsbereiche	353 247					
G-I	Handel, Verkehr, Gastgewerbe	146 219					
J	Information und Kommunikation	19 933					
K	Finanz- und Versicherungsdienstleistungen	15 661					
L	Grundstücks- und Wohnungswesen	2 620					
M-N	Freiberufliche, wissenschaftliche, technische Dienstleistungen; sonstige wirtschaftliche Dienstleistungen	67 981					
O-Q	Öffentliche Verwaltung, Verteidigung, Sozialversicherung; Erziehung und Unterricht; Gesundheits- und Sozialwesen	80 903					
R-U	Kunst, Unterhaltung und Erholung; sonstige Dienstleistungen; Private Haushalte; Exterritoriale Organisationen und Körperschaften	19 930					
Zusammen ⁶		689 521					

Aufgrund von Umstellungen innerhalb der Beschäftigungsstatistik ist eine Auswertung der Merkmale Beruf, Arbeitszeit und Ausbildung zurzeit nicht möglich (siehe Erläuterungen).

1 Klassifikation der Wirtschaftszweige, Ausgabe 2008 (WZ 2008). – 2 Einschließlich Fälle "mit unbekannter Ausbildung" bzw. "Angabe nicht möglich" oder "ohne Angabe". – 3 Einschließlich abgeschlossene Lehr- oder Anlernausbildung. – 4 Einschließlich Ingenieurschulen. – 5 Einschließlich Lehrerausbildung. – 6 Einschließlich Fälle "ohne Angabe".

Alter von ... bis unter ... Jahren	Nationalität	Insgesamt ¹	Darunter				ohne abgeschlossene Berufsausbildung
			mit abgeschlossener Berufsausbildung				
			zusammen	davon mit Abschluss an einer			
				Berufsfach-/ Fachschule ²	Fachhochschule ³	wissenschaftlichen Hochschule, Universität ⁴	

Insgesamt

unter 20	34 514	
20–25	114 814	
25–30	131 178	
30–35	131 034	
35–40	121 009	Aufgrund von Umstellungen innerhalb der Beschäftigungsstatistik ist eine Auswertung der Merkmale Beruf, Arbeitszeit und Ausbildung zurzeit nicht möglich (siehe Erläuterungen).
40–45	153 242	
45–50	194 288	
50–55	182 177	
55–60	138 334	
60–65	72 095	
65 und mehr	8 460	
Insgesamt ⁵	1 281 145	
Deutsche	1 182 937	
Ausländer/-innen ⁶	97 839	

Frauen

unter 20	12 956
20–25	52 810
25–30	61 404
30–35	59 515
35–40	54 866
40–45	71 569
45–50	92 886
50–55	87 341
55–60	64 843
60–65	30 630
65 und mehr	2 804
Insgesamt ⁵	591 624
Deutsche	555 351
Ausländer/-innen ⁶	36 139

Männer

unter 20	21 558
20–25	62 004
25–30	69 774
30–35	71 519
35–40	66 143
40–45	81 673
45–50	101 402
50–55	94 836
55–60	73 491
60–65	41 465
65 und mehr	5 656
Insgesamt ⁵	689 521
Deutsche	627 586
Ausländer/-innen ⁶	61 700

1 Einschließlich Fälle "mit unbekannter Ausbildung" bzw. "Angabe nicht möglich" oder ohne Angabe. – 2 Einschließlich abgeschlossene Lehr- oder Anlernausbildung. – 3 Einschließlich Ingenieurschulen. – 4 Einschließlich Lehrerausbildung. – 5 Einschließlich Fälle "ohne Angabe". – 6 Ohne "Staatenlos" bzw. "Personen mit ungeklärter Staatsangehörigkeit".

Wirtschaftsgliederung ¹		Insgesamt ²	Beschäftigungsart			Nationalität	
			Vollzeit	Teilzeit	Ausbildung	Deutsche	Ausländer/-innen ³
Insgesamt							
Insgesamt ⁴		1 281 145			67 553	1 182 937	97 839
A	Land- und Forstwirtschaft, Fischerei	12 805			814	7 668	5 131
B-F	Produzierendes Gewerbe	417 227			23 089	385 365	31 768
B-E	Produzierendes Gewerbe ohne Baugewerbe	334 390			15 520	310 925	23 422
B	Bergbau und Gewinnung von Steinen und Erden	3 165			86	3 061	103
C	Verarbeitendes Gewerbe	312 042	Aufgrund von Umstellungen innerhalb der Beschäftigungsstatistik ist eine Auswertung der Merkmale Beruf, Arbeitszeit und Ausbildung zurzeit nicht möglich (siehe Erläuterungen).		14 627	289 384	22 621
10-12	Herstellung von Nahrungs- und Genussmitteln, Getränkeherstellung, Tabakverarbeitung	36 472			2 112	33 217	3 246
13-15	Herstellung von Textilien, Bekleidung, Leder, Lederwaren und Schuhen	4 613			142	4 182	430
16-18	Herstellung von Holzwaren, Papier, Pappe und Druckerzeugnissen	19 313			878	18 138	1 171
19	Kokerei und Mineralölverarbeitung	165			3	152	13
20	Herstellung von chemischen Erzeugnissen	49 458			1 751	46 210	3 243
21	Herstellung von pharmazeutischen Erzeugnissen	10 747			408	10 228	518
22-23	Herstellung von Gummi- und Kunststoffwaren, Glas und Glaswaren, Keramik, Verarbeitung von Steinen und Erden	38 336			1 458	35 146	3 183
24-25	Metallerzeugung und -bearbeitung, Herstellung von Metallerzeugnissen	42 819		2 460	39 749	3 068	
26	Herstellung von DV-Geräten, elektronische und optische Erzeugnisse	6 350		320	5 928	422	
27	Herstellung von elektrischen Ausrüstungen	7 963		458	7 621	342	
28	Maschinenbau	40 889		2 257	38 709	2 176	
29-30	Fahrzeugbau	36 749		1 309	32 826	3 920	
31-33	Herstellung von Möbeln und sonstigen Waren, Reparatur und Installation von Maschinen und Ausrüstungen	18 168		1 071	17 278	889	
D	Energieversorgung	9 308		556	9 160	146	
E	Wasserversorgung; Abwasser- und Abfallentsorgung und Beseitigung von Umweltverschmutzungen	9 875		251	9 320	552	
F	Baugewerbe	82 837		7 569	74 440	8 346	
41-42	Hoch- und Tiefbau	22 794		1 198	20 074	2 712	
43	Vorbereitende Baustellenarbeiten, Bauinstallation und sonstiges Ausbaugewerbe	60 043		6 371	54 366	5 634	

1 Klassifikation der Wirtschaftszweige, Ausgabe 2008 (WZ2008). – 2 Einschließlich Fälle "ohne Angabe". – 3 Ohne "Staatenlos" bzw. "Personen mit ungeklärter Staatsangehörigkeit". – 4 Einschließlich Fälle ohne Angabe zur wirtschaftlichen Gliederung

**noch:
T 8** Sozialversicherungspflichtig Beschäftigte am Arbeitsort am 30. Juni 2013 nach Wirtschaftsabschnitten und ausgewählten Wirtschaftsabteilungen, Geschlecht, Beschäftigungsart und Nationalität

Wirtschaftsgliederung ¹		Insgesamt ²	Beschäftigungsart			Nationalität	
			Vollzeit	Teilzeit	Ausbildung	Deutsche	Ausländer/-innen ³
Insgesamt							
G-U	Dienstleistungsbereiche	850 866			43 434	789 669	60 928
G-I	Handel, Verkehr, Gastgewerbe	279 206			15 863	252 459	26 621
G	Handel; Instandhaltung und Reparatur von Kfz	181 056			11 822	170 521	10 493
45	Handel mit Kfz; Instandhaltung und Reparatur von Kfz	32 887			4 077	30 950	1 932
46	Großhandel (ohne Handel mit Kfz)	50 819			2 045	47 673	3 138
47	Einzelhandel (ohne Handel mit Kfz)	97 350			5 700	91 898	5 423
H	Verkehr und Lagerei	57 460			1 545	52 061	5 385
I	Gastgewerbe	40 690	Aufgrund von Umstellungen innerhalb der Beschäftigungsstatistik ist eine Auswertung der Merkmale Beruf, Arbeitszeit und Ausbildung zurzeit nicht möglich (siehe Erläuterungen).		2 496	29 877	10 749
J	Information und Kommunikation	31 699			1 177	30 351	1 340
58-60	Verlagswesen, audiovisuelle Medien und Rundfunk	11 828			260	11 528	299
61	Telekommunikation	2 234			13	2 116	118
62-63	Informationstechnologische und Informationsdienstleistungen	17 637			904	16 707	923
K	Finanz- und Versicherungsdienstleistungen	37 663			1 922	37 020	642
64	Erbringung von Finanzdienstleistungen	28 684			1 331	28 264	420
65-66	Versicherungen und Pensionskassen; mit Finanz- und Versicherungsdienstleistungen verbundene Tätigkeiten	8 979			591	8 756	222
L	Grundstücks- und Wohnungswesen	5 337			230	4 991	345
M-N	Freiberufliche, wissenschaftliche, technische Dienstleistungen; sonstige wirtschaftliche Dienstleistungen	129 960			5 319	114 180	15 722
M	Freiberufliche, wissenschaftliche und technische Dienstleistungen	61 900			3 388	58 978	2 912
69-71	Erbringung von freiberuflichen und technischen Dienstleistungen	48 386			2 722	46 561	1 818
72	Forschung und Entwicklung	7 358			103	6 625	731
73-75	Sonstige freiberufliche, wissenschaftliche und technische Tätigkeiten	6 156			563	5 792	363
N	Erbringung von sonstigen wirtschaftlichen Dienstleistungen	68 060			1 931	55 202	12 810
78.2, 78.3	darunter Überlassung von Arbeitskräften	29 624			760	23 621	5 983
O-Q	Öffentliche Verwaltung, Verteidigung, Sozialversicherung; Erziehung und Unterricht; Gesundheits- und Sozialwesen	310 796			15 965	299 292	11 441
O	Öffentliche Verwaltung, Verteidigung, Sozialversicherung	82 429			2 391	81 190	1 232
84.1	Öffentliche Verwaltung	58 674			1 402	57 679	990
P	Erziehung und Unterricht	51 422			1 827	49 202	2 206
Q	Gesundheits- und Sozialwesen	176 945			11 747	168 900	8 003
86	Gesundheitswesen	107 027			7 078	102 049	4 948
87-88	Heime und Sozialwesen	69 918			4 669	66 851	3 055
R-U	Kunst, Unterhaltung und Erholung; sonstige Dienstleistungen; Private Haushalte; Exterritoriale Organisationen	56 205			2 958	51 376	4 811
R	Kunst, Unterhaltung und Erholung	9 385			585	8 431	953
S	Erbringung von sonstigen Dienstleistungen	36 493			2 345	33 970	2 510
T	Private Haushalte mit Hauspersonal; Dienstleistungen und Herstellung von Waren durch private Haushalte für den Eigenbedarf	2 574			4	1 770	800
U	Exterritoriale Organisationen und Körperschaften	7 753			24	7 205	548

1 Klassifikation der Wirtschaftszweige, Ausgabe 2008 (WZ2008). – 2 Einschließlich Fälle "ohne Angabe". – 3 Ohne "Staatenlos" bzw. "Personen mit ungeklärter Staatsangehörigkeit".

**noch:
T 8** Sozialversicherungspflichtig Beschäftigte am Arbeitsort am 30. Juni 2013 nach Wirtschaftsabschnitten und ausgewählten Wirtschaftsabteilungen, Geschlecht, Beschäftigungsart und Nationalität

Wirtschaftsgliederung ¹		Insgesamt ²	Beschäftigungsart			Nationalität	
			Vollzeit	Teilzeit	Ausbildung	Deutsche	Ausländer/-innen ³
Frauen							
Insgesamt ⁴		591 624			29 107	555 351	36 139
A	Land- und Forstwirtschaft, Fischerei	4 091			208	2 935	1 156
B-F	Produzierendes Gewerbe	89 811			4 356	84 581	5 218
B-E	Produzierendes Gewerbe ohne Baugewerbe	79 202			3 772	74 521	4 671
B	Bergbau und Gewinnung von Steinen und Erden	445			20	436	9
C	Verarbeitendes Gewerbe	74 749		Aufgrund von Umstellungen innerhalb der Beschäftigungsstatistik ist eine Auswertung der Merkmale Beruf, Arbeitszeit und Ausbildung zurzeit nicht möglich (siehe Erläuterungen).	3 567	70 200	4 539
10-12	Herstellung von Nahrungs- und Genussmitteln, Getränkeherstellung, Tabakverarbeitung	17 166			1 156	15 969	1 194
13-15	Herstellung von Textilien, Bekleidung, Leder, Lederwaren und Schuhen	2 404			80	2 195	208
16-18	Herstellung von Holzwaren, Papier, Pappe und Druckerzeugnissen	4 639			218	4 394	244
19	Kokerei und Mineralölverarbeitung	39			-	37	.
20	Herstellung von chemischen Erzeugnissen	10 512			492	9 796	714
21	Herstellung von pharmazeutischen Erzeugnissen	4 389			153	4 179	210
22-23	Herstellung von Gummi- und Kunststoffwaren, Glas und Glaswaren, Keramik, Verarbeitung von Steinen und Erden	7 264		265	6 857	406	
24-25	Metallerzeugung und -bearbeitung, Herstellung von Metallerzeugnissen	7 047		276	6 721	326	
26	Herstellung von DV-Geräten, elektronische und optische Erzeugnisse	1 968		101	1 829	139	
27	Herstellung von elektrischen Ausrüstungen	2 062		53	1 951	111	
28	Maschinenbau	5 888		270	5 621	267	
29-30	Fahrzeugbau	5 062		188	4 571	490	
31-33	Herstellung von Möbeln und sonstigen Waren, Reparatur und Installation von Maschinen und Ausrüstungen	6 309		315	6 080	228	
D	Energieversorgung	2 366		119	2 308	58	
E	Wasserversorgung; Abwasser- und Abfallentsorgung und Beseitigung von Umweltverschmutzungen	1 642		66	1 577	65	
F	Baugewerbe	10 609		584	10 060	547	
41-42	Hoch- und Tiefbau	2 282		100	2 171	110	
43	Vorbereitende Baustellenarbeiten, Bauinstallation und sonstiges Ausbaugewerbe	8 327		484	7 889	437	

1 Klassifikation der Wirtschaftszweige, Ausgabe 2008 (WZ2008). – 2 Einschließlich Fälle "ohne Angabe". – 3 Ohne "Staatenlos" bzw. "Personen mit ungeklärter Staatsangehörigkeit". – 4 Einschließlich Fälle ohne Angabe zur wirtschaftlichen Gliederung

**noch:
T 8** Sozialversicherungspflichtig Beschäftigte am Arbeitsort am 30. Juni 2013 nach Wirtschaftsabschnitten und ausgewählten Wirtschaftsabteilungen, Geschlecht, Beschäftigungsart und Nationalität

Wirtschaftsgliederung ¹		Insgesamt ²	Beschäftigungsart			Nationalität	
			Vollzeit	Teilzeit	Ausbildung	Deutsche	Ausländer/-innen ³
Frauen							
G-U	Dienstleistungsbereiche	497 619			24 458	467 738	29 759
G-I	Handel, Verkehr, Gastgewerbe	132 987			6 374	122 247	10 685
G	Handel; Instandhaltung und Reparatur von Kfz	94 492			4 619	89 820	4 652
45	Handel mit Kfz; Instandhaltung und Reparatur von Kfz	6 794			532	6 509	285
46	Großhandel (ohne Handel mit Kfz)	18 612			687	17 640	970
47	Einzelhandel (ohne Handel mit Kfz)	69 086			3 400	65 671	3 397
H	Verkehr und Lagerei	14 101			396	13 270	829
I	Gastgewerbe	24 394	Aufgrund von Umstellungen innerhalb der Beschäftigungsstatistik ist eine Auswertung der Merkmale Beruf, Arbeitszeit und Ausbildung zurzeit nicht möglich (siehe Erläuterungen).		1 359	19 157	5 204
J	Information und Kommunikation	11 766			319	11 206	556
58-60	Verlagswesen, audiovisuelle Medien und Rundfunk	5 995			119	5 823	171
61	Telekommunikation	423			6	398	25
62-63	Informationstechnologische und Informationsdienstleistungen	5 348			194	4 985	360
K	Finanz- und Versicherungsdienstleistungen	22 002			982	21 608	394
64	Erbringung von Finanzdienstleistungen	16 891			713	16 642	249
65-66	Versicherungen und Pensionskassen; mit Finanz- und Versicherungsdienstleistungen verbundene Tätigkeiten	5 111			269	4 966	145
L	Grundstücks- und Wohnungswesen	2 717			147	2 590	127
M-N	Freiberufliche, wissenschaftliche, technische Dienstleistungen; sonstige wirtschaftliche Dienstleistungen	61 979			2 776	55 945	6 016
M	Freiberufliche, wissenschaftliche und technische Dienstleistungen	34 331			2 146	32 968	1 361
69-71	Erbringung von freiberuflichen und technischen Dienstleistungen	27 290			1 714	26 401	887
72	Forschung und Entwicklung	3 261			35	2 979	282
73-75	Sonstige freiberufliche, wissenschaftliche und technische Tätigkeiten	3 780			397	3 588	192
N	Erbringung von sonstigen wirtschaftlichen Dienstleistungen	27 648			630	22 977	4 655
78.2, 78.3	darunter Überlassung von Arbeitskräften	8 409			179	7 141	1 262
O-Q	Öffentliche Verwaltung, Verteidigung, Sozialversicherung; Erziehung und Unterricht; Gesundheits- und Sozialwesen	229 893			11 774	221 065	8 797
O	Öffentliche Verwaltung, Verteidigung, Sozialversicherung	48 728			1 285	47 882	841
84.1	Öffentliche Verwaltung	33 888			728	33 222	662
P	Erziehung und Unterricht	38 637			949	37 019	1 609
Q	Gesundheits- und Sozialwesen	142 528			9 540	136 164	6 347
86	Gesundheitswesen	87 119			6 148	83 359	3 748
87-88	Heime und Sozialwesen	55 409			3 392	52 805	2 599
R-U	Kunst, Unterhaltung und Erholung; sonstige Dienstleistungen; Private Haushalte; Exterritoriale Organisationen	36 275			2 086	33 077	3 184
R	Kunst, Unterhaltung und Erholung	5 090			290	4 642	447
S	Erbringung von sonstigen Dienstleistungen	25 989			1 789	24 261	1 718
T	Private Haushalte mit Hauspersonal; Dienstleistungen und Herstellung von Waren durch private Haushalte für den Eigenbedarf	2 295			4	1 542	750
U	Exterritoriale Organisationen und Körperschaften	2 901			3	2 632	269

1 Klassifikation der Wirtschaftszweige, Ausgabe 2008 (WZ2008). – 2 Einschließlich Fälle "ohne Angabe". – 3 Ohne "Staatenlos" bzw. "Personen mit ungeklärter Staatsangehörigkeit".

Wirtschaftsgliederung ¹		Insgesamt ²	Beschäftigungsart			Nationalität	
			Vollzeit	Teilzeit	Ausbildung	Deutsche	Ausländer/-innen ³
Männer							
Insgesamt ⁴		689 521			38 446	627 586	61 700
A	Land- und Forstwirtschaft, Fischerei	8 714			606	4 733	3 975
B-F	Produzierendes Gewerbe	327 416			18 733	300 784	26 550
B-E	Produzierendes Gewerbe ohne Baugewerbe	255 188			11 748	236 404	18 751
B	Bergbau und Gewinnung von Steinen und Erden	2 720			66	2 625	94
C	Verarbeitendes Gewerbe	237 293		Aufgrund von Umstellungen innerhalb der Beschäftigungsstatistik ist eine Auswertung der Merkmale Beruf, Arbeitszeit und Ausbildung zurzeit nicht möglich (siehe Erläuterungen).	11 060	219 184	18 082
10-12	Herstellung von Nahrungs- und Genussmitteln, Getränkeherstellung, Tabakverarbeitung	19 306			956	17 248	2 052
13-15	Herstellung von Textilien, Bekleidung, Leder, Lederwaren und Schuhen	2 209			62	1 987	222
16-18	Herstellung von Holzwaren, Papier, Pappe und Druckerzeugnissen	14 674			660	13 744	927
19	Kokerei und Mineralölverarbeitung	126			3	115	11
20	Herstellung von chemischen Erzeugnissen	38 946			1 259	36 414	2 529
21	Herstellung von pharmazeutischen Erzeugnissen	6 358			255	6 049	308
22-23	Herstellung von Gummi- und Kunststoffwaren, Glas und Glaswaren, Keramik, Verarbeitung von Steinen und Erden	31 072			1 193	28 289	2 777
24-25	Metallerzeugung und -bearbeitung, Herstellung von Metallerzeugnissen	35 772			2 184	33 028	2 742
26	Herstellung von DV-Geräten, elektronische und optische Erzeugnisse	4 382			219	4 099	283
27	Herstellung von elektrischen Ausrüstungen	5 901			405	5 670	231
28	Maschinenbau	35 001			1 987	33 088	1 909
29-30	Fahrzeugbau	31 687			1 121	28 255	3 430
31-33	Herstellung von Möbeln und sonstigen Waren, Reparatur und Installation von Maschinen und Ausrüstungen	11 859			756	11 198	661
D	Energieversorgung	6 942			437	6 852	88
E	Wasserversorgung; Abwasser- und Abfallentsorgung und Beseitigung von Umweltverschmutzungen	8 233			185	7 743	487
F	Baugewerbe	72 228			6 985	64 380	7 799
41-42	Hoch- und Tiefbau	20 512			1 098	17 903	2 602
43	Vorbereitende Baustellenarbeiten, Bauinstallation und sonstiges Ausbaugewerbe	51 716			5 887	46 477	5 197

1 Klassifikation der Wirtschaftszweige, Ausgabe 2008 (WZ2008). – 2 Einschließlich Fälle "ohne Angabe". – 3 Ohne "Staatenlos" bzw. "Personen mit ungeklärter Staatsangehörigkeit". – 4 Einschließlich Fälle ohne Angabe zur wirtschaftlichen Gliederung

**noch:
T 8** Sozialversicherungspflichtig Beschäftigte am Arbeitsort am 30. Juni 2013 nach Wirtschaftsabschnitten und ausgewählten Wirtschaftsabteilungen, Geschlecht, Beschäftigungsart und Nationalität

Wirtschaftsgliederung ¹		Insgesamt ²	Beschäftigungsart			Nationalität	
			Vollzeit	Teilzeit	Ausbildung	Deutsche	Ausländer/-innen ³
Männer							
G-U	Dienstleistungsbereiche	353 247			18 976	321 931	31 169
G-I	Handel, Verkehr, Gastgewerbe	146 219			9 489	130 212	15 942
G	Handel; Instandhaltung und Reparatur von Kfz	86 564			7 203	80 701	5 841
45	Handel mit Kfz; Instandhaltung und Reparatur von Kfz	26 093			3 545	24 441	1 647
46	Großhandel (ohne Handel mit Kfz)	32 207			1 358	30 033	2 168
47	Einzelhandel (ohne Handel mit Kfz)	28 264			2 300	26 227	2 026
H	Verkehr und Lagerei	43 359			1 149	38 791	4 556
I	Gastgewerbe	16 296	Aufgrund von Umstellungen innerhalb der Beschäftigungsstatistik ist eine Auswertung der Merkmale Beruf, Arbeitszeit und Ausbildung zurzeit nicht möglich (siehe Erläuterungen).		1 137	10 720	5 545
J	Information und Kommunikation	19 933			858	19 145	784
58-60	Verlagswesen, audiovisuelle Medien und Rundfunk	5 833			141	5 705	128
61	Telekommunikation	1 811			7	1 718	93
62-63	Informationstechnologische und Informationsdienstleistungen	12 289			710	11 722	563
K	Finanz- und Versicherungsdienstleistungen	15 661			940	15 412	248
64	Erbringung von Finanzdienstleistungen	11 793			618	11 622	171
65-66	Versicherungen und Pensionskassen; mit Finanz- und Versicherungsdienstleistungen verbundene Tätigkeiten	3 868			322	3 790	77
L	Grundstücks- und Wohnungswesen	2 620			83	2 401	218
M-N	Freiberufliche, wissenschaftliche, technische Dienstleistungen; sonstige wirtschaftliche Dienstleistungen	67 981			2 543	58 235	9 706
M	Freiberufliche, wissenschaftliche und technische Dienstleistungen	27 569			1 242	26 010	1 551
69-71	Erbringung von freiberuflichen und technischen Dienstleistungen	21 096			1 008	20 160	931
72	Forschung und Entwicklung	4 097			68	3 646	449
73-75	Sonstige freiberufliche, wissenschaftliche und technische Tätigkeiten	2 376			166	2 204	171
N	Erbringung von sonstigen wirtschaftlichen Dienstleistungen	40 412			1 301	32 225	8 155
78.2, 78.3	darunter Überlassung von Arbeitskräften	21 215			581	16 480	4 721
O-Q	Öffentliche Verwaltung, Verteidigung, Sozialversicherung; Erziehung und Unterricht; Gesundheits- und Sozialwesen	80 903			4 191	78 227	2 644
O	Öffentliche Verwaltung, Verteidigung, Sozialversicherung	33 701			1 106	33 308	391
84.1	Öffentliche Verwaltung	24 786			674	24 457	328
P	Erziehung und Unterricht	12 785			878	12 183	597
Q	Gesundheits- und Sozialwesen	34 417			2 207	32 736	1 656
86	Gesundheitswesen	19 908			930	18 690	1 200
87-88	Heime und Sozialwesen	14 509			1 277	14 046	456
R-U	Kunst, Unterhaltung und Erholung; sonstige Dienstleistungen; Private Haushalte; Exterritoriale Organisationen	19 930			872	18 299	1 627
R	Kunst, Unterhaltung und Erholung	4 295			295	3 789	506
S	Erbringung von sonstigen Dienstleistungen	10 504			556	9 709	792
T	Private Haushalte mit Hauspersonal; Dienstleistungen und Herstellung von Waren durch private Haushalte für den Eigenbedarf	279			-	228	50
U	Exterritoriale Organisationen und Körperschaften	4 852			21	4 573	279

1 Klassifikation der Wirtschaftszweige, Ausgabe 2008 (WZ2008). – 2 Einschließlich Fälle "ohne Angabe". – 3 Ohne "Staatenlos" bzw. "Personen mit ungeklärter Staatsangehörigkeit".

Nationalität Wirtschaftsgliederung ¹		Insgesamt	Davon im Alter von ... bis unter ... Jahren				
			unter 20	20–25	25–30	30–35	35–40
Insgesamt							
A	Land- und Forstwirtschaft, Fischerei	12 805	524	1 595	1 654	1 531	1 421
B-F	Produzierendes Gewerbe	417 227	14 052	35 657	37 593	39 930	38 185
B-E	Produzierendes Gewerbe ohne Baugewerbe	334 390	9 229	25 710	29 048	31 401	30 449
C	Verarbeitendes Gewerbe	312 042	8 686	24 287	27 343	29 606	28 709
F	Baugewerbe	82 837	4 823	9 947	8 545	8 529	7 736
G-U	Dienstleistungsbereiche	850 866	19 903	77 452	91 896	89 562	81 392
G-I	Handel, Verkehr, Gastgewerbe	279 206	8 808	29 226	30 963	29 341	26 991
J	Information und Kommunikation	31 699	289	2 449	3 916	4 306	3 652
K	Finanz- und Versicherungsdienstleistungen	37 663	406	3 459	3 291	3 533	3 892
L	Grundstücks- und Wohnungswesen	5 337	61	343	358	432	446
M-N	Freiberufliche, wissenschaftliche, technische Dienstleistungen; sonstige wirtschaftliche Dienstleistungen	129 960	2 690	13 229	16 370	16 236	14 198
O-Q	Öffentliche Verwaltung, Verteidigung, Sozialversicherung; Erziehung und Unterricht; Gesundheits- und Sozialwesen	310 796	6 298	24 066	31 860	30 754	27 762
R-U	Kunst, Unterhaltung und Erholung; sonstige Dienstleistungen; Private Haushalte; Exterritoriale Organisationen und Körperschaften	56 205	1 351	4 680	5 138	4 960	4 451
Zusammen ²		1 281 145	34 514	114 814	131 178	131 034	121 009
Deutsche Beschäftigte							
A	Land- und Forstwirtschaft, Fischerei	7 668	484	1 013	958	804	653
B-F	Produzierendes Gewerbe	385 365	13 537	33 612	34 643	35 882	33 352
B-E	Produzierendes Gewerbe ohne Baugewerbe	310 925	8 942	24 424	27 052	28 514	26 952
C	Verarbeitendes Gewerbe	289 384	8 409	23 047	25 418	26 826	25 317
F	Baugewerbe	74 440	4 595	9 188	7 591	7 368	6 400
G-U	Dienstleistungsbereiche	789 669	18 543	71 104	83 791	80 664	72 286
G-I	Handel, Verkehr, Gastgewerbe	252 459	8 164	26 091	27 300	25 475	22 950
J	Information und Kommunikation	30 351	286	2 347	3 678	4 037	3 428
K	Finanz- und Versicherungsdienstleistungen	37 020	395	3 359	3 188	3 441	3 791
L	Grundstücks- und Wohnungswesen	4 991	59	314	321	388	391
M-N	Freiberufliche, wissenschaftliche, technische Dienstleistungen; sonstige wirtschaftliche Dienstleistungen	114 180	2 455	11 696	14 297	13 883	11 714
O-Q	Öffentliche Verwaltung, Verteidigung, Sozialversicherung; Erziehung und Unterricht; Gesundheits- und Sozialwesen	299 292	5 947	23 054	30 373	29 028	26 159
R-U	Kunst, Unterhaltung und Erholung; sonstige Dienstleistungen; Private Haushalte; Exterritoriale Organisationen und Körperschaften	51 376	1 237	4 243	4 634	4 412	3 853
Zusammen ²		1 182 937	32 598	105 837	119 427	117 358	106 302
Ausländische Beschäftigte ³							
A	Land- und Forstwirtschaft, Fischerei	5 131	40	581	694	724	768
B-F	Produzierendes Gewerbe	31 768	512	2 032	2 942	4 033	4 820
B-E	Produzierendes Gewerbe ohne Baugewerbe	23 422	284	1 282	1 992	2 880	3 489
C	Verarbeitendes Gewerbe	22 621	275	1 236	1 921	2 775	3 384
F	Baugewerbe	8 346	228	750	950	1 153	1 331
G-U	Dienstleistungsbereiche	60 928	1 336	6 292	8 063	8 873	9 087
G-I	Handel, Verkehr, Gastgewerbe	26 627	634	3 103	3 647	3 856	4 033
J	Information und Kommunikation	1 340	3	98	238	268	224
K	Finanz- und Versicherungsdienstleistungen	642	11	100	103	92	101
L	Grundstücks- und Wohnungswesen	345	.	29	37	44	55
M-N	Freiberufliche, wissenschaftliche, technische Dienstleistungen; sonstige wirtschaftliche Dienstleistungen	15 722	228	1 525	2 063	2 347	2 480
O-Q	Öffentliche Verwaltung, Verteidigung, Sozialversicherung; Erziehung und Unterricht; Gesundheits- und Sozialwesen	11 441	347	1 001	1 472	1 720	1 597
R-U	Kunst, Unterhaltung und Erholung; sonstige Dienstleistungen; Private Haushalte; Exterritoriale Organisationen und Körperschaften	4 811	111	436	503	546	597
Zusammen ²		97 839	1 889	8 907	11 699	13 633	14 675

1 Klassifikation der Wirtschaftszweige, Ausgabe 2008 (WZ2008). – 2 Einschließlich Fälle "ohne Angabe". – 3 Ohne "Staatenlos" bzw. "Personen mit ungeklärter Staatsangehörigkeit".

**noch:
T 9** Sozialversicherungspflichtig Beschäftigte am Arbeitsort am 30. Juni 2013
nach Altersgruppen, zusammengefassten Wirtschaftsabschnitten und Nationalität

Nationalität		Davon im Alter von ... bis unter ... Jahren					
		40-45	45-50	50-55	55-60	60-65	65 und mehr
Wirtschaftsgliederung ¹							
Insgesamt							
A	Land- und Forstwirtschaft, Fischerei	1 588	1 719	1 396	878	432	67
B-F	Produzierendes Gewerbe	51 931	67 021	61 487	46 001	23 511	1 859
B-E	Produzierendes Gewerbe ohne Baugewerbe	42 269	55 011	51 402	38 992	19 563	1 316
C	Verarbeitendes Gewerbe	39 572	51 191	47 489	35 972	17 988	1 199
F	Baugewerbe	9 662	12 010	10 085	7 009	3 948	543
G-U	Dienstleistungsbereiche	99 711	125 533	119 284	91 449	48 150	6 534
G-I	Handel, Verkehr, Gastgewerbe	34 073	40 530	36 477	26 426	13 776	2 595
J	Information und Kommunikation	4 467	4 983	3 966	2 543	1 016	112
K	Finanz- und Versicherungsdienstleistungen	5 017	5 870	5 054	4 729	2 314	98
L	Grundstücks- und Wohnungswesen	636	871	892	740	434	124
M-N	Freiberufliche, wissenschaftliche, technische Dienstleistungen; sonstige wirtschaftliche Dienstleistungen	15 852	17 984	15 671	11 289	5 422	1 019
O-Q	Öffentliche Verwaltung, Verteidigung, Sozialversicherung; Erziehung und Unterricht; Gesundheits- und Sozialwesen	33 671	46 917	48 044	38 505	21 051	1 868
R-U	Kunst, Unterhaltung und Erholung; sonstige Dienstleistungen; Private Haushalte; Exterritoriale Organisationen und Körperschaften	5 995	8 378	9 180	7 217	4 137	718
Zusammen ²		153 242	194 288	182 177	138 334	72 095	8 460
Deutsche Beschäftigte							
A	Land- und Forstwirtschaft, Fischerei	803	1 082	919	583	325	44
B-F	Produzierendes Gewerbe	46 730	62 393	58 002	43 271	22 180	1 763
B-E	Produzierendes Gewerbe ohne Baugewerbe	38 415	51 534	48 668	36 735	18 440	1 249
C	Verarbeitendes Gewerbe	35 849	47 839	44 850	33 789	16 903	1 137
F	Baugewerbe	8 315	10 859	9 334	6 536	3 740	514
G-U	Dienstleistungsbereiche	90 854	118 122	113 865	87 836	46 385	6 219
G-I	Handel, Verkehr, Gastgewerbe	30 168	37 320	34 254	25 051	13 209	2 477
J	Information und Kommunikation	4 291	4 847	3 881	2 459	989	108
K	Finanz- und Versicherungsdienstleistungen	4 935	5 806	5 017	4 694	2 296	98
L	Grundstücks- und Wohnungswesen	595	823	851	713	416	120
M-N	Freiberufliche, wissenschaftliche, technische Dienstleistungen; sonstige wirtschaftliche Dienstleistungen	13 501	15 985	14 298	10 382	5 015	954
O-Q	Öffentliche Verwaltung, Verteidigung, Sozialversicherung; Erziehung und Unterricht; Gesundheits- und Sozialwesen	32 029	45 600	46 965	37 763	20 570	1 804
R-U	Kunst, Unterhaltung und Erholung; sonstige Dienstleistungen; Private Haushalte; Exterritoriale Organisationen und Körperschaften	5 335	7 741	8 599	6 774	3 890	658
Zusammen ²		138 396	181 610	172 796	131 695	68 892	8 026
Ausländische Beschäftigte ³							
A	Land- und Forstwirtschaft, Fischerei	785	637	477	295	107	23
B-F	Produzierendes Gewerbe	5 192	4 612	3 475	2 724	1 330	96
B-E	Produzierendes Gewerbe ohne Baugewerbe	3 853	3 473	2 727	2 253	1 122	67
C	Verarbeitendes Gewerbe	3 722	3 350	2 633	2 179	1 084	62
F	Baugewerbe	1 339	1 139	748	471	208	29
G-U	Dienstleistungsbereiche	8 835	7 375	5 395	3 603	1 759	310
G-I	Handel, Verkehr, Gastgewerbe	3 894	3 190	2 216	1 372	564	118
J	Information und Kommunikation	174	136	84	84	27	4
K	Finanz- und Versicherungsdienstleistungen	82	64	37	34	18	-
L	Grundstücks- und Wohnungswesen	41	48	41	27	18	3
M-N	Freiberufliche, wissenschaftliche, technische Dienstleistungen; sonstige wirtschaftliche Dienstleistungen	2 347	1 991	1 366	905	405	65
O-Q	Öffentliche Verwaltung, Verteidigung, Sozialversicherung; Erziehung und Unterricht; Gesundheits- und Sozialwesen	1 638	1 313	1 071	741	480	61
R-U	Kunst, Unterhaltung und Erholung; sonstige Dienstleistungen; Private Haushalte; Exterritoriale Organisationen und Körperschaften	659	633	580	440	247	59
Zusammen ²		14 815	12 626	9 347	6 623	3 196	429

1 Klassifikation der Wirtschaftszweige, Ausgabe 2008 (WZ2008). – 2 Einschließlich Fälle "ohne Angabe". – 3 Ohne "Staatenlos" bzw. "Personen mit ungeklärter Staatsangehörigkeit".

Wirtschaftsgliederung ¹		Ins- gesamt	EU28				Europa ohne EU28		Afrika	Amerika	Asien	
			zu- sammen	darunter				zu- sammen				darunter Türkei
				Frank- reich	Italien	Polen	Portugal					
Insgesamt												
A	Land- und Forstwirtschaft, Fischerei	5 131	4 800	41	25	2 845	71	214	145	18	53	44
B-F	Produzierendes Gewerbe	31 768	15 964	3 427	2 862	3 081	1 037	12 225	8 608	785	898	1 870
B-E	Produzierendes Gewerbe ohne Baugewerbe	23 422	11 635	3 276	2 133	1 796	551	8 692	6 448	645	817	1 614
C	Verarbeitendes Gewerbe	22 621	11 233	3 236	2 015	1 699	529	8 409	6 264	613	790	1 558
F	Baugewerbe	8 346	4 329	151	729	1 285	486	3 533	2 160	140	81	256
G-U	Dienstleistungsbereiche	60 928	31 187	2 066	5 905	7 474	1 360	18 494	11 098	2 702	2 118	6 354
G-I	Handel, Verkehr, Gastgewerbe	26 627	14 224	756	3 200	3 244	538	7 683	4 827	1 012	732	2 956
J	Information und Kommunikation	1 340	726	187	95	69	22	276	118	57	119	155
K	Finanz- und Versicherungsdienstleistungen	642	367	35	91	33	22	180	108	22	35	38
L	Grundstücks- und Wohnungswesen	345	237	12	42	91	12	64	21	6	11	27
M-N	Freiberufliche, wissenschaftliche, technische Dienstleistungen; sonstige wirtschaftliche Dienstleistungen	15 722	7 001	492	1 114	2 019	390	5 861	3 755	936	465	1 444
O-Q	Öffentliche Verwaltung, Verteidigung, Sozialversicherung; Erziehung und Unterricht; Gesundheits- und Sozialwesen	11 441	5 990	440	973	1 176	298	3 268	1 581	493	493	1 176
R-U	Kunst, Unterhaltung und Erholung; sonstige Dienstleistungen; Private Haushalte; Exterritoriale Organisationen und Körperschaften	4 811	2 642	144	390	842	78	1 162	688	176	263	558
Insgesamt ^{2, 3}		97 839	51 963	5 534	8 792	13 405	2 468	30 933	19 851	3 505	3 069	8 268
Frauen												
A	Land- und Forstwirtschaft, Fischerei	1 156	1 023	16	6	516	11	96	74	4	18	15
B-F	Produzierendes Gewerbe	5 218	2 829	548	371	639	158	1 602	1 008	84	250	450
B-E	Produzierendes Gewerbe ohne Baugewerbe	4 671	2 505	536	338	484	146	1 438	912	73	233	419
C	Verarbeitendes Gewerbe	4 539	2 440	534	321	467	139	1 394	888	72	227	403
F	Baugewerbe	547	324	12	33	155	12	164	96	11	17	31
G-U	Dienstleistungsbereiche	29 759	16 243	1 090	2 595	4 354	686	8 653	4 617	897	1 055	2 880
G-I	Handel, Verkehr, Gastgewerbe	10 685	6 178	324	1 036	1 730	214	2 809	1 544	228	339	1 121
J	Information und Kommunikation	556	349	119	39	32	12	110	38	13	27	55
K	Finanz- und Versicherungsdienstleistungen	394	233	23	49	28	15	108	62	7	24	22
L	Grundstücks- und Wohnungswesen	127	80	5	10	18	4	31	7	.	.	12
M-N	Freiberufliche, wissenschaftliche, technische Dienstleistungen; sonstige wirtschaftliche Dienstleistungen	6 016	2 748	194	436	766	144	2 171	1 218	319	200	575
O-Q	Öffentliche Verwaltung, Verteidigung, Sozialversicherung; Erziehung und Unterricht; Gesundheits- und Sozialwesen	8 797	4 786	345	747	1 076	243	2 704	1 347	279	338	678
R-U	Kunst, Unterhaltung und Erholung; sonstige Dienstleistungen; Private Haushalte; Exterritoriale Organisationen und Körperschaften	3 184	1 869	80	278	704	54	720	401	49	125	417
Zusammen ^{2, 3}		36 139	20 101	1 654	2 972	5 512	855	10 351	5 699	985	1 323	3 345
Männer												
A	Land- und Forstwirtschaft, Fischerei	3 975	3 777	25	19	2 329	60	118	71	14	35	29
B-F	Produzierendes Gewerbe	26 550	13 135	2 879	2 491	2 442	879	10 623	7 600	701	648	1 420
B-E	Produzierendes Gewerbe ohne Baugewerbe	18 751	9 130	2 740	1 795	1 312	405	7 254	5 536	572	584	1 195
C	Verarbeitendes Gewerbe	18 082	8 793	2 702	1 694	1 232	390	7 015	5 376	541	563	1 155
F	Baugewerbe	7 799	4 005	139	696	1 130	474	3 369	2 064	129	64	225
G-U	Dienstleistungsbereiche	31 169	14 944	976	3 310	3 120	674	9 841	6 481	1 805	1 063	3 474
G-I	Handel, Verkehr, Gastgewerbe	15 942	8 046	432	2 164	1 514	324	4 874	3 283	784	393	1 835
J	Information und Kommunikation	784	377	68	56	37	10	166	80	44	92	100
K	Finanz- und Versicherungsdienstleistungen	248	134	12	42	5	7	72	46	15	11	16
L	Grundstücks- und Wohnungswesen	218	157	7	32	73	8	33	14	4	9	15
M-N	Freiberufliche, wissenschaftliche, technische Dienstleistungen; sonstige wirtschaftliche Dienstleistungen	9 706	4 253	298	678	1 253	246	3 690	2 537	617	265	869
O-Q	Öffentliche Verwaltung, Verteidigung, Sozialversicherung; Erziehung und Unterricht; Gesundheits- und Sozialwesen	2 644	1 204	95	226	100	55	564	234	214	155	498
R-U	Kunst, Unterhaltung und Erholung; sonstige Dienstleistungen; Private Haushalte; Exterritoriale Organisationen und Körperschaften	1 627	773	64	112	138	24	442	287	127	138	141
Zusammen ^{2, 3}		61 700	31 862	3 880	5 820	7 893	1 613	20 582	14 152	2 520	1 746	4 923

¹ Klassifikation der Wirtschaftszweige, Ausgabe 2008 (WZ 2008). – ² Einschließlich Fälle ohne Angabe zur Wirtschaftsgliederung. – ³ Ohne "Staatenlos" bzw. "Personen mit ungeklärter Staatsangehörigkeit".

Alter von ... bis unter ... Jahren	Ins-gesamt	EU28				Europa ohne EU28		Afrika	Amerika	Asien
		zu- sammen	darunter			zu- sammen	darunter			
			Frank- reich	Italien	Polen		Portugal			

Insgesamt

unter 20	1 889	719	27	226	147	48	968	708	37	33	130
20–25	8 907	4 462	204	916	1 301	187	3 391	2 433	280	158	612
25–30	11 699	6 294	344	984	1 758	212	3 489	2 222	530	308	1 060
30–35	13 633	6 905	439	941	2 037	267	4 280	2 642	704	413	1 320
35–40	14 675	7 326	545	1 082	2 042	401	5 128	3 152	577	380	1 250
40–45	14 815	7 545	816	1 130	1 918	455	4 990	3 232	477	489	1 293
45–50	12 626	6 555	854	1 124	1 553	388	4 072	2 824	442	481	1 066
50–55	9 347	5 386	911	998	1 335	281	2 418	1 503	242	404	890
55–60	6 623	4 366	939	920	936	148	1 437	812	130	249	432
60–65	3 196	2 111	433	414	330	70	681	292	76	137	188
65 und mehr	429	294	22	57	48	11	79	31	10	17	27
Insgesamt ¹	97 839	51 963	5 534	8 792	13 405	2 468	30 933	19 851	3 505	3 069	8 268

Frauen

unter 20	760	274	11	82	50	18	414	289	12	11	49
20–25	3 557	1 724	73	380	444	67	1 397	993	116	81	238
25–30	4 350	2 440	114	367	624	91	1 218	681	158	154	375
30–35	5 065	2 779	164	342	871	85	1 407	684	198	206	473
35–40	5 330	2 864	209	335	864	143	1 604	805	133	195	530
40–45	5 573	3 009	281	411	834	149	1 615	931	124	247	569
45–50	4 604	2 619	284	370	673	130	1 161	651	118	204	497
50–55	3 363	2 050	258	320	593	85	772	362	70	127	341
55–60	2 338	1 570	182	260	417	53	478	191	39	66	182
60–65	1 075	684	75	94	121	31	264	102	14	27	84
65 und mehr	124	88	3	11	21	3	21	10	3	5	7
Zusammen ¹	36 139	20 101	1 654	2 972	5 512	855	10 351	5 699	985	1 323	3 345

Männer

unter 20	1 129	445	16	144	97	30	554	419	25	22	81
20–25	5 350	2 738	131	536	857	120	1 994	1 440	164	77	374
25–30	7 349	3 854	230	617	1 134	121	2 271	1 541	372	154	685
30–35	8 568	4 126	275	599	1 166	182	2 873	1 958	506	207	847
35–40	9 345	4 462	336	747	1 178	258	3 524	2 347	444	185	720
40–45	9 242	4 536	535	719	1 084	306	3 375	2 301	353	242	724
45–50	8 022	3 936	570	754	880	258	2 911	2 173	324	277	569
50–55	5 984	3 336	653	678	742	196	1 646	1 141	172	277	549
55–60	4 285	2 796	757	660	519	95	959	621	91	183	250
60–65	2 121	1 427	358	320	209	39	417	190	62	110	104
65 und mehr	305	206	19	46	27	8	58	21	7	12	20
Zusammen ¹	61 700	31 862	3 880	5 820	7 893	1 613	20 582	14 152	2 520	1 746	4 923

¹ Ohne "Staatenlos" bzw. "Personen mit ungeklärter Staatsangehörigkeit".

Verwaltungsbezirk	Insgesamt ²	Wirtschaftsabschnitt ¹					
		Land- und Forstwirtschaft, Fischerei (A)	Produ- zierendes Gewerbe (B-F)	davon			Dienstleistungs- bereiche (G-U)
				Produ- zierendes Gewerbe ohne Baugewerbe (B-E)	darunter Verarbei- tendes Gewerbe (C)	Bau- gewerbe (F)	
Frankenthal (Pfalz), St.	15 802	81	6 423	5 639	5 365	784	9 298
Kaiserslautern, St.	49 393	18	11 441	9 842	9 119	1 599	37 934
Koblenz, St.	68 619	88	10 473	8 309	7 123	2 164	58 056
Landau i. d. Pfalz, St.	19 969	95	3 722	3 012	2 676	710	16 152
Ludwigshafen a. Rh., St.	95 997	109	47 305	43 451	41 737	3 854	48 582
Mainz, St.	104 171	92	12 791	9 878	8 353	2 913	91 284
Neustadt a. d. Weinstr., St.	15 834	147	2 992	1 589	1 323	1 403	12 685
Pirmasens, St.	19 313	17	6 413	5 541	5 152	872	12 791
Speyer, St.	25 741	14	6 342	5 485	5 164	857	19 385
Trier, St.	50 989	147	10 616	8 328	7 053	2 288	40 225
Worms, St.	30 468	216	9 125	7 338	6 102	1 787	21 126
Zweibrücken, St.	14 416	39	5 734	5 089	4 732	645	8 643
Ahrweiler	30 295	442	8 861	6 471	6 130	2 390	20 992
Altenkirchen (Ww.)	33 890	156	15 319	12 527	12 234	2 792	18 415
Alzey-Worms	28 044	860	7 663	5 124	4 437	2 539	19 515
Bad Dürkheim	28 785	1 033	7 910	6 005	5 566	1 905	19 842
Bad Kreuznach	48 218	425	15 363	12 602	11 889	2 761	32 428
Bernkastel-Wittlich	37 015	525	16 306	12 633	12 091	3 673	20 184
Birkenfeld	24 909	98	9 209	7 240	6 587	1 969	15 602
Cochem-Zell	17 524	279	4 304	2 541	2 472	1 763	12 941
Donnersbergkreis	19 835	152	8 975	7 993	7 628	982	10 708
Eifelkreis Bitburg-Prüm	26 486	291	11 019	8 373	7 909	2 646	15 062
Germersheim	42 357	506	21 027	19 001	18 287	2 026	20 824
Kaiserslautern	22 911	119	6 466	4 124	3 520	2 342	16 325
Kusel	11 879	149	3 811	2 941	2 762	870	7 918
Mainz-Bingen	50 197	968	17 740	14 162	13 315	3 578	31 487
Mayen-Koblenz	59 695	344	21 282	17 362	16 097	3 920	38 068
Neuwied	55 136	258	21 886	18 153	16 792	3 733	32 992
Rhein-Hunsrück-Kreis	32 345	239	11 960	8 538	8 272	3 422	20 143
Rhein-Lahn-Kreis	29 363	170	11 103	8 981	8 589	2 122	18 090
Rhein-Pfalz-Kreis	25 175	2 909	7 039	3 980	3 349	3 059	15 227
Südliche Weinstraße	26 492	743	8 256	5 993	5 771	2 263	17 493
Südwestpfalz	14 240	169	5 151	3 541	3 373	1 610	8 920
Trier-Saarburg	27 477	423	10 047	6 943	6 729	3 104	17 006
Vulkaneifel	17 590	203	6 950	5 506	5 286	1 444	10 433
Westerwaldkreis	60 575	281	26 203	20 155	19 058	6 048	34 090
Rheinland-Pfalz	1 281 145	12 805	417 227	334 390	312 042	82 837	850 866
kreisfreie Städte	510 712	1 063	133 377	113 501	103 899	19 876	376 161
Landkreise	770 433	11 742	283 850	220 889	208 143	62 961	474 705

1 Klassifikation der Wirtschaftszeige, Ausgabe 2008 (WZ 2008). – 2 Einschließlich Fälle ohne Angabe zur wirtschaftlichen Gliederung.

**noch:
T 12** Sozialversicherungspflichtig Beschäftigte am Arbeitsort am 30. Juni 2013
nach Verwaltungsbezirken und zusammengefassten Wirtschaftsabschnitten

Verwaltungsbezirk	Wirtschaftsabschnitt ¹						
	davon						
	Handel, Verkehr, Gastgewerbe (G-I)	Information und Kommunikation (J)	Finanz-und Versicherungs- dienst- leistungen (K)	Grundstücks- und Wohnungs- wesen (L)	Freiberufliche, wissen- schaftliche, technische Dienst- leistungen; sonstige wirtschaftliche Dienstleistungen (M-N)	Öffentliche Verwaltung, Verteidigung, Sozial- versicherung; Erziehung und Unterricht; Gesundheits- und Sozialwesen (O-Q)	Kunst, Unterhaltung und Erholung; sonstige Dienst- leistungen; Private Haushalte; Exterritoriale Organisationen und Körperschaften (R-U)
Frankenthal (Pfalz), St.	3 466	296	129	168	1 480	3 495	264
Kaiserslautern, St.	9 407	1 560	1 630	305	6 759	13 451	4 822
Koblenz, St.	17 261	2 579	5 787	359	9 313	19 604	3 153
Landau i. d. Pfalz, St.	4 655	316	875	120	2 353	7 035	798
Ludwigshafen a. Rh., St.	12 321	3 165	1 577	598	12 217	16 315	2 389
Mainz, St.	20 176	11 306	6 213	591	15 001	30 746	7 251
Neustadt a. d. Weinstr., St.	3 916	400	306	126	2 434	4 026	1 477
Pirmasens, St.	4 392	120	703	87	1 390	5 092	1 007
Speyer, St.	5 385	198	841	150	3 608	6 868	2 335
Trier, St.	12 445	705	1 394	330	4 380	17 624	3 347
Worms, St.	8 512	388	870	138	3 726	6 720	772
Zweibrücken, St.	3 191	626	197	119	818	3 229	463
Ahrweiler	7 821	521	1 108	128	2 113	7 952	1 349
Altenkirchen (Ww.)	6 502	213	585	75	2 848	7 209	983
Alzey-Worms	6 389	278	682	107	5 123	6 241	695
Bad Dürkheim	6 945	271	1 149	97	2 674	7 262	1 444
Bad Kreuznach	10 752	957	1 225	190	4 385	13 151	1 768
Bernkastel-Wittlich	7 841	140	905	92	2 269	8 182	755
Birkenfeld	4 291	160	690	70	1 758	7 471	1 162
Cochem-Zell	4 881	62	344	31	1 664	5 378	581
Donnersbergkreis	2 888	77	358	65	1 792	5 088	440
Eifelkreis Bitburg-Prüm	5 530	87	983	41	1 579	5 417	1 425
Germersheim	9 241	713	656	89	2 870	5 992	1 263
Kaiserslautern	4 881	349	197	122	1 442	5 479	3 855
Kusel	2 188	38	577	12	906	3 853	344
Mainz-Bingen	13 112	591	729	199	5 601	9 644	1 611
Mayen-Koblenz	13 923	1 016	1 135	147	6 302	14 010	1 535
Neuwied	11 531	1 009	1 140	172	4 349	12 723	2 068
Rhein-Hunsrück-Kreis	8 307	403	862	46	3 143	6 326	1 056
Rhein-Lahn-Kreis	5 942	247	535	141	2 015	8 377	833
Rhein-Pfalz-Kreis	6 633	210	486	81	2 389	4 407	1 021
Südliche Weinstraße	5 667	328	485	57	3 064	7 162	730
Südwestpfalz	4 401	97	193	41	668	3 184	336
Trier-Saarburg	6 831	189	464	97	1 842	6 668	915
Vulkaneifel	4 428	120	258	31	771	4 471	354
Westerwaldkreis	13 154	1 964	1 395	115	4 914	10 944	1 604
Rheinland-Pfalz	279 206	31 699	37 663	5 337	129 960	310 796	56 205
kreisfreie Städte	105 127	21 659	20 522	3 091	63 479	134 205	28 078
Landkreise	174 079	10 040	17 141	2 246	66 481	176 591	28 127

1 Klassifikation der Wirtschaftszeige, Ausgabe 2008 (WZ 2008).

Kreisfreie Stadt Landkreis	Insgesamt ¹	Und zwar			
		Deutsche	Ausländer/-innen ²	Vollzeitbeschäftigte	Teilzeitbeschäftigte
Insgesamt					
Frankenthal (Pfalz), St.	15 802	14 134	1 667	Aufgrund von Umstellungen innerhalb der Beschäftigungsstatistik ist eine Auswertung der Merkmale Beruf, Arbeitszeit und Ausbildung zurzeit nicht möglich (siehe Erläuterungen).	
Kaiserslautern, St.	49 393	46 436	2 952		
Koblenz, St.	68 619	64 701	3 904		
Landau i. d. Pfalz, St.	19 969	18 686	1 279		
Ludwigshafen a. Rh., St.	95 997	85 261	10 705		
Mainz, St.	104 171	93 530	10 597		
Neustadt a. d. Weinstr., St.	15 834	14 435	1 394		
Pirmasens, St.	19 313	18 509	801		
Speyer, St.	25 741	23 354	2 379		
Trier, St.	50 989	48 577	2 392		
Worms, St.	30 468	27 146	3 309		
Zweibrücken, St.	14 416	13 193	1 217		
Ahrweiler	30 295	28 032	2 253		
Altenkirchen (Ww.)	33 890	32 200	1 687		
Alzey-Worms	28 044	25 284	2 757		
Bad Dürkheim	28 785	25 985	2 790		
Bad Kreuznach	48 218	45 152	3 050		
Bernkastel-Wittlich	37 015	34 894	2 108		
Birkenfeld	24 909	24 169	734		
Cochem-Zell	17 524	16 357	1 156		
Donnersbergkreis	19 835	18 686	1 146		
Eifelkreis Bitburg-Prüm	26 486	25 110	1 366		
Germersheim	42 357	36 540	5 803		
Kaiserslautern	22 911	21 432	1 475		
Kusel	11 879	11 383	492		
Mainz-Bingen	50 197	45 493	4 688		
Mayen-Koblenz	59 695	56 499	3 176		
Neuwied	55 136	51 752	3 371		
Rhein-Hunsrück-Kreis	32 345	30 776	1 563		
Rhein-Lahn-Kreis	29 363	27 563	1 791		
Rhein-Pfalz-Kreis	25 175	20 862	4 306		
Südliche Weinstraße	26 492	23 874	2 610		
Südwestpfalz	14 240	13 611	627		
Trier-Saarburg	27 477	25 834	1 635		
Vulkaneifel	17 590	16 859	726		
Westerwaldkreis	60 575	56 628	3 933		
Rheinland-Pfalz	1 281 145	1 182 937	97 839		
kreisfreie Städte	510 712	467 962	42 596		
Landkreise	770 433	714 975	55 243		

Aufgrund von Umstellungen innerhalb der Beschäftigungsstatistik ist eine Auswertung der Merkmale Beruf, Arbeitszeit und Ausbildung zurzeit nicht möglich (siehe Erläuterungen).

1 Einschließlich Fälle "ohne Angabe". – 2 Ohne "Staatenlos" bzw. "Personen mit ungeklärter Staatsangehörigkeit".

Kreisfreie Stadt Landkreis	Insgesamt ¹	Und zwar			
		Deutsche	Ausländer/-innen ²	Vollzeitbeschäftigte	Teilzeitbeschäftigte

Frauen

Frankenthal (Pfalz), St.	6 891	6 307	584	Aufgrund von Umstellungen innerhalb der Beschäftigungsstatistik ist eine Auswertung der Merkmale Beruf, Arbeitszeit und Ausbildung zurzeit nicht möglich (siehe Erläuterungen).
Kaiserslautern, St.	22 529	21 218	1 309	
Koblenz, St.	32 686	31 077	1 604	
Landau i. d. Pfalz, St.	10 541	10 036	503	
Ludwigshafen a. Rh., St.	37 477	33 382	4 086	
Mainz, St.	53 072	48 158	4 898	
Neustadt a. d. Weinstr., St.	8 634	8 128	504	
Pirmasens, St.	9 735	9 415	318	
Speyer, St.	12 992	11 993	995	
Trier, St.	26 335	25 261	1 066	
Worms, St.	13 498	12 428	1 064	
Zweibrücken, St.	6 238	5 967	269	
Ahrweiler	14 241	13 413	823	
Altenkirchen (Ww.)	14 237	13 749	487	
Alzey-Worms	13 826	12 947	878	
Bad Dürkheim	14 814	13 742	1 065	
Bad Kreuznach	22 922	21 705	1 209	
Bernkastel-Wittlich	15 995	15 184	807	
Birkenfeld	11 902	11 585	314	
Cochem-Zell	9 010	8 370	636	
Donnersbergkreis	8 517	8 184	332	
Eifelkreis Bitburg-Prüm	11 387	10 884	501	
Germersheim	14 914	13 553	1 355	
Kaiserslautern	11 219	10 663	556	
Kusel	6 504	6 357	146	
Mainz-Bingen	24 432	22 703	1 722	
Mayen-Koblenz	26 628	25 557	1 069	
Neuwied	24 763	23 558	1 199	
Rhein-Hunsrück-Kreis	13 588	13 052	535	
Rhein-Lahn-Kreis	14 296	13 630	663	
Rhein-Pfalz-Kreis	11 500	10 190	1 310	
Südliche Weinstraße	12 812	11 911	899	
Südwestpfalz	7 021	6 761	260	
Trier-Saarburg	12 719	12 071	644	
Vulkaneifel	7 994	7 705	288	
Westerwaldkreis	25 755	24 507	1 241	

Rheinland-Pfalz	591 624	555 351	36 139
kreisfreie Städte	240 628	223 370	17 200
Landkreise	350 996	331 981	18 939

1 Einschließlich Fälle "ohne Angabe". – 2 Ohne "Staatenlos" bzw. "Personen mit ungeklärter Staatsangehörigkeit".

Kreisfreie Stadt Landkreis	Insgesamt ¹	Und zwar			
		Deutsche	Ausländer/-innen ²	Vollzeitbeschäftigte	Teilzeitbeschäftigte
Männer					
Frankenthal (Pfalz), St.	8 911	7 827	1 083	Aufgrund von Umstellungen innerhalb der Beschäftigungsstatistik ist eine Auswertung der Merkmale Beruf, Arbeitszeit und Ausbildung zurzeit nicht möglich (siehe Erläuterungen).	
Kaiserslautern, St.	26 864	25 218	1 643		
Koblenz, St.	35 933	33 624	2 300		
Landau i. d. Pfalz, St.	9 428	8 650	776		
Ludwigshafen a. Rh., St.	58 520	51 879	6 619		
Mainz, St.	51 099	45 372	5 699		
Neustadt a. d. Weinstr., St.	7 200	6 307	890		
Pirmasens, St.	9 578	9 094	483		
Speyer, St.	12 749	11 361	1 384		
Trier, St.	24 654	23 316	1 326		
Worms, St.	16 970	14 718	2 245		
Zweibrücken, St.	8 178	7 226	948		
Ahrweiler	16 054	14 619	1 430		
Altenkirchen (Ww.)	19 653	18 451	1 200		
Alzey-Worms	14 218	12 337	1 879		
Bad Dürkheim	13 971	12 243	1 725		
Bad Kreuznach	25 296	23 447	1 841		
Bernkastel-Wittlich	21 020	19 710	1 301		
Birkenfeld	13 007	12 584	420		
Cochem-Zell	8 514	7 987	520		
Donnersbergkreis	11 318	10 502	814		
Eifelkreis Bitburg-Prüm	15 099	14 226	865		
Germersheim	27 443	22 987	4 448		
Kaiserslautern	11 692	10 769	919		
Kusel	5 375	5 026	346		
Mainz-Bingen	25 765	22 790	2 966		
Mayen-Koblenz	33 067	30 942	2 107		
Neuwied	30 373	28 194	2 172		
Rhein-Hunsrück-Kreis	18 757	17 724	1 028		
Rhein-Lahn-Kreis	15 067	13 933	1 128		
Rhein-Pfalz-Kreis	13 675	10 672	2 996		
Südliche Weinstraße	13 680	11 963	1 711		
Südwestpfalz	7 219	6 850	367		
Trier-Saarburg	14 758	13 763	991		
Vulkaneifel	9 596	9 154	438		
Westerwaldkreis	34 820	32 121	2 692		
Rheinland-Pfalz	689 521	627 586	61 700		
kreisfreie Städte	270 084	244 592	25 396		
Landkreise	419 437	382 994	36 304		

Aufgrund von Umstellungen innerhalb der Beschäftigungsstatistik ist eine Auswertung der Merkmale Beruf, Arbeitszeit und Ausbildung zurzeit nicht möglich (siehe Erläuterungen).

1 Einschließlich Fälle "ohne Angabe". – 2 Ohne "Staatenlos" bzw. "Personen mit ungeklärter Staatsangehörigkeit".

Berufsgruppen ¹	Insgesamt ²	Darunter				
		mit abgeschlossener Berufsausbildung				ohne abgeschlossene Berufsausbildung
		zusammen	Berufsfach-/ Fachschule ³	Fachhochschule ⁴	wissenschaftlichen Hochschule, Universität ⁵	

Insgesamt

Pflanzenbauer, Tierzüchter, Fischereiberufe
Bergleute, Mineralgewinner

Fertigungsberufe:

Steinbearbeiter, Baustoffhersteller
Keramiker, Glasmacher
Chemiearbeiter, Kunststoffverarbeiter
darunter Chemiearbeiter
Papierhersteller, Papierverarbeiter, Drucker
darunter Drucker
Holzaufbereiter, Holzwarenfertiger und verwandte Berufe
Metallerzeuger, Metallbearbeiter
darunter Metallverformer (spanend)
Schlosser, Mechaniker und zugeordnete Berufe
darunter Schlosser
Mechaniker
Elektriker
Montierer und Metallberufe, a.n.g.
Textil- und Bekleidungsberufe
darunter Textilverarbeiter
Lederhersteller, Leder- und Fellverarbeiter
Ernährungsberufe
darunter Speisenbereiter
Bauberufe
darunter Maurer, Betonbauer
Bau-, Raumausstatter, Polsterer
Tischler, Modellbauer
Maler, Lackierer und verwandte Berufe
Warenprüfer, Versandfertigmacher
Hilfsarbeiter ohne nähere Tätigkeitsangabe
Maschinisten und zugehörige Berufe

Aufgrund von Umstellungen innerhalb der Beschäftigungsstatistik ist eine Auswertung der Merkmale Beruf, Arbeitszeit und Ausbildung zurzeit nicht möglich (siehe Erläuterungen).

Zusammen

Technische Berufe:

Ingenieure, Chemiker, Physiker, Mathematiker
darunter Ingenieure
Techniker, technische Sonderfachkräfte
darunter Techniker

Zusammen

Dienstleistungsberufe:

Warenkaufleute
Dienstleistungskaufleute und zugehörige Berufe
darunter Bank- und Versicherungskaufleute
Verkehrsberufe
darunter Berufe des Landverkehrs
Organisations-, Verwaltungs-, Büroberufe
darunter Bürofach-, Bürohilfskräfte
Ordnungs-, Sicherheitsberufe
Schriftwerkschaffende, -ordnende, künstlerische Berufe
Gesundheitsdienstberufe
darunter Ärzte, Apotheker
Sozial- und Erziehungsberufe, a.n.g.
geistes- und naturwissenschaftliche Berufe
darunter sozialpflegerische Berufe
Lehrer
allgemeine Dienstleistungsberufe
darunter Reinigungsberufe

Zusammen

Sonstige Arbeitskräfte

Insgesamt⁶

1 Klassifizierung der Berufe, Ausgabe 1988. – 2 Einschließlich Fälle "mit unbekannter Ausbildung" bzw. "Angabe nicht möglich" oder "ohne Angabe". – 3 Einschließlich abgeschlossener Lehr- oder Anlernausbildung. – 4 Einschließlich Ingenieurschulen. – 5 Einschließlich Lehrerausbildung. – 6 Einschließlich Fälle ohne Berufsangabe.

Berufsgruppen ¹	Insgesamt ²	Darunter				ohne abge- schlossene Berufs- ausbildung
		mit abgeschlossener Berufsausbildung				
		zusammen	Berufsfach-/ Fachschule ³	Fachhoch- schule ⁴	wissen- schaftlichen Hochschule, Universität ⁵	

Frauen

Pflanzenbauer, Tierzüchter, Fischereiberufe
Bergleute, Mineralgewinner

Fertigungsberufe:

Steinbearbeiter, Baustoffhersteller
Keramiker, Glasmacher
Chemiearbeiter, Kunststoffverarbeiter
darunter Chemiearbeiter
Papierhersteller, Papierverarbeiter, Drucker
darunter Drucker
Holzaufbereiter, Holzwarenfertiger und verwandte Berufe
Metallerzeuger, Metallbearbeiter
darunter Metallverformer (spanend)
Schlosser, Mechaniker und zugeordnete Berufe
darunter Schlosser
Mechaniker
Elektriker
Montierer und Metallberufe, a.n.g.
Textil- und Bekleidungsberufe
darunter Textilverarbeiter
Lederhersteller, Leder- und Fellverarbeiter
Ernährungsberufe
darunter Speisenbereiter
Bauberufe
darunter Maurer, Betonbauer
Bau-, Raumausstatter, Polsterer
Tischler, Modellbauer
Maler, Lackierer und verwandte Berufe
Warenprüfer, Versandfertigmacher
Hilfsarbeiter ohne nähere Tätigkeitsangabe
Maschinisten und zugehörige Berufe

Aufgrund von Umstellungen innerhalb der
Beschäftigungsstatistik ist eine Auswertung der Merkmale
Beruf, Arbeitszeit und Ausbildung zurzeit nicht möglich (siehe
Erläuterungen).

Zusammen

Technische Berufe:

Ingenieure, Chemiker, Physiker, Mathematiker
darunter Ingenieure
Techniker, technische Sonderfachkräfte
darunter Techniker

Zusammen

Dienstleistungsberufe:

Warenkaufleute
Dienstleistungskaufleute und zugehörige Berufe
darunter Bank- und Versicherungskaufleute
Verkehrsberufe
darunter Berufe des Landverkehrs
Organisations-, Verwaltungs-, Büroberufe
darunter Bürofach-, Bürohilfskräfte
Ordnungs-, Sicherheitsberufe
Schriftwerkschaffende, -ordnende, künstlerische Berufe
Gesundheitsdienstberufe
darunter Ärzte, Apotheker
Sozial- und Erziehungsberufe, a.n.g.
geistes- und naturwissenschaftliche Berufe
darunter sozialpflegerische Berufe
Lehrer
allgemeine Dienstleistungsberufe
darunter Reinigungsberufe

Zusammen

Sonstige Arbeitskräfte

Insgesamt⁶

1 Klassifizierung der Berufe, Ausgabe 1988. – 2 Einschließlich Fälle "mit unbekannter Ausbildung" bzw. "Angabe nicht möglich" oder "ohne Angabe". – 3 Einschließlich abgeschlossener Lehr- oder Anlernausbildung. – 4 Einschließlich Ingenieurschulen. – 5 Einschließlich Lehrerausbildung. – 6 Einschließlich Fälle ohne Berufsangabe.

Berufsgruppen ¹	Insgesamt ²	Darunter				ohne abge- schlossene Berufs- ausbildung
		mit abgeschlossener Berufsausbildung				
		zusammen	Berufsfach-/ Fachschule ³	Fachhoch- schule ⁴	wissen- schaftlichen Hochschule, Universität ⁵	
Männer						
Pflanzenbauer, Tierzüchter, Fischereiberufe Bergleute, Mineralgewinner						
Fertigungsberufe:						
Steinbearbeiter, Baustoffhersteller						
Keramiker, Glasmacher						
Chemiearbeiter, Kunststoffverarbeiter darunter Chemiearbeiter						
Papierhersteller, Papierverarbeiter, Drucker darunter Drucker						
Holzaufbereiter, Holzwarenfertiger und verwandte Berufe						
Metallerzeuger, Metallbearbeiter darunter Metallverformer (spanend)						
Schlosser, Mechaniker und zugeordnete Berufe darunter Schlosser Mechaniker						
Elektriker						
Montierer und Metallberufe, a.n.g.						
Textil- und Bekleidungsberufe darunter Textilverarbeiter						
Lederhersteller, Leder- und Fellverarbeiter						
Ernährungsberufe darunter Speisenbereiter						
Bauberufe darunter Maurer, Betonbauer						
Bau-, Raumausstatter, Polsterer						
Tischler, Modellbauer						
Maler, Lackierer und verwandte Berufe						
Warenprüfer, Versandfertigmacher						
Hilfsarbeiter ohne nähere Tätigkeitsangabe						
Maschinisten und zugehörige Berufe						
Zusammen						
Technische Berufe:						
Ingenieure, Chemiker, Physiker, Mathematiker darunter Ingenieure						
Techniker, technische Sonderfachkräfte darunter Techniker						
Zusammen						
Dienstleistungsberufe:						
Warenkaufleute						
Dienstleistungskaufleute und zugehörige Berufe darunter Bank- und Versicherungskaufleute						
Verkehrsberufe darunter Berufe des Landverkehrs						
Organisations-, Verwaltungs-, Büroberufe darunter Bürofach-, Bürohilfskräfte						
Ordnungs-, Sicherheitsberufe						
Schriftwerkschaffende, -ordnende, künstlerische Berufe						
Gesundheitsdienstberufe darunter Ärzte, Apotheker						
Sozial- und Erziehungsberufe, a.n.g. geistes- und naturwissenschaftliche Berufe darunter sozialpflegerische Berufe Lehrer						
allgemeine Dienstleistungsberufe darunter Reinigungsberufe						
Zusammen						
Sonstige Arbeitskräfte						

Aufgrund von Umstellungen innerhalb der Beschäftigungsstatistik ist eine Auswertung der Merkmale Beruf, Arbeitszeit und Ausbildung zurzeit nicht möglich (siehe Erläuterungen).

Insgesamt⁶

1 Klassifizierung der Berufe, Ausgabe 1988. – 2 Einschließlich Fälle "mit unbekannter Ausbildung" bzw. "Angabe nicht möglich" oder "ohne Angabe". – 3 Einschließlich abgeschlossener Lehr- oder Anlernausbildung. – 4 Einschließlich Ingenieurschulen. – 5 Einschließlich Lehrerausbildung. – 6 Einschließlich Fälle ohne Berufsangabe.

Berufsgruppen ¹	Insgesamt ²	Und zwar						
		Frauen	Männer	Vollzeitbe- schäftigte	Teilzeitbe- schäftigte	Auszu- bildende	Deutsche	Ausländer/ -innen ³

Pflanzenbauer, Tierzüchter, Fischereiberufe
Bergleute, Mineralgewinner

Fertigungsberufe:

Steinbearbeiter, Baustoffhersteller
Keramiker, Glasmacher
Chemiearbeiter, Kunststoffverarbeiter
darunter Chemiearbeiter
Papierhersteller, Papierverarbeiter, Drucker
darunter Drucker
Holzaufbereiter, Holzwarenfertiger und verwandte Berufe
Metallerzeuger, Metallbearbeiter
darunter Metallverformer (spanend)
Schlosser, Mechaniker und zugeordnete Berufe
darunter Schlosser
Mechaniker
Elektriker
Montierer und Metallberufe, a.n.g.
Textil- und Bekleidungsberufe
darunter Textilverarbeiter
Lederhersteller, Leder- und Fellverarbeiter
Ernährungsberufe
darunter Speisenbereiter
Bauberufe
darunter Maurer, Betonbauer
Bau-, Raumausstatter, Polsterer
Tischler, Modellbauer
Maler, Lackierer und verwandte Berufe
Warenprüfer, Versandfertigtmacher
Hilfsarbeiter ohne nähere Tätigkeitsangabe
Maschinisten und zugehörige Berufe

Aufgrund von Umstellungen innerhalb der Beschäftigungsstatistik ist eine Auswertung der Merkmale Beruf, Arbeitszeit und Ausbildung zurzeit nicht möglich (siehe Erläuterungen).

Zusammen

Technische Berufe:

Ingenieure, Chemiker, Physiker, Mathematiker
darunter Ingenieure
Techniker, technische Sonderfachkräfte
darunter Techniker

Zusammen

Dienstleistungsberufe:

Warenkaufleute
Dienstleistungskaufleute und zugehörige Berufe
darunter Bank- und Versicherungskaufleute
Verkehrsberufe
darunter Berufe des Landverkehrs
Organisations-, Verwaltungs-, Büroberufe
darunter Bürofach-, Bürohilfskräfte
Ordnungs-, Sicherheitsberufe
Schriftwerkschaffende, -ordnende, künstlerische Berufe
Gesundheitsdienstberufe
darunter Ärzte, Apotheker
Sozial- und Erziehungsberufe, a.n.g.
geistes- und naturwissenschaftliche Berufe
darunter sozialpflegerische Berufe
Lehrer
allgemeine Dienstleistungsberufe
darunter Reinigungsberufe

Zusammen

Sonstige Arbeitskräfte

Insgesamt⁴

1 Klassifizierung der Berufe, Ausgabe 1988. – 2 Einschließlich Fälle "ohne Angabe". – 3 Ohne "Staatenlos" bzw. "Personen mit ungeklärter Staatsangehörigkeit". – 4 Einschließlich Fälle ohne Berufsangabe.

Kreisfreie Stadt Landkreis	Insgesamt ¹	Und zwar			
		Deutsche	Ausländer/-innen ²	Vollzeitbeschäftigte	Teilzeitbeschäftigte
Insgesamt					
Frankenthal (Pfalz), St.	16 665	14 438	2 223		
Kaiserslautern, St.	31 762	28 910	2 843		
Koblenz, St.	35 998	32 852	3 132		
Landau i. d. Pfalz, St.	15 352	14 168	1 179		
Ludwigshafen a. Rh., St.	57 584	45 751	11 785		
Mainz, St.	73 576	62 638	10 901		
Neustadt a. d. Weinstr., St.	18 325	16 659	1 656		Aufgrund von Umstellungen innerhalb der Beschäftigungsstatistik ist eine Auswertung der Merkmale Beruf, Arbeitszeit und Ausbildung zurzeit nicht möglich (siehe Erläuterungen).
Pirmasens, St.	12 713	12 112	597		
Speyer, St.	18 202	16 399	1 795		
Trier, St.	30 066	27 931	2 118		
Worms, St.	29 482	25 920	3 549		
Zweibrücken, St.	11 742	11 152	585		
Ahrweiler	43 069	40 339	2 716		
Altenkirchen (Ww.)	45 234	43 301	1 926		
Alzey-Worms	47 710	44 702	2 998		
Bad Dürkheim	47 544	44 475	3 058		
Bad Kreuznach	54 749	51 069	3 664		
Bernkastel-Wittlich	39 812	37 669	2 129		
Birkenfeld	28 175	27 346	823		
Cochem-Zell	22 037	21 031	997		
Donnersbergkreis	27 931	26 570	1 356		
Eifelkreis Bitburg-Prüm	27 757	26 448	1 300		
Germersheim	49 891	45 529	4 351		
Kaiserslautern	36 886	35 404	1 481		
Kusel	25 780	25 151	625		
Mainz-Bingen	77 818	72 359	5 441		
Mayen-Koblenz	75 427	72 172	3 237		
Neuwied	63 461	59 683	3 765		
Rhein-Hunsrück-Kreis	36 957	35 417	1 536		
Rhein-Lahn-Kreis	43 012	40 995	2 008		
Rhein-Pfalz-Kreis	57 407	52 319	5 077		
Südliche Weinstraße	39 609	37 597	2 002		
Südwestpfalz	35 153	34 464	687		
Trier-Saarburg	43 446	41 747	1 688		
Vulkaneifel	20 805	20 089	709		
Westerwaldkreis	72 792	68 669	4 112		
Rheinland-Pfalz	1 413 929	1 313 475	100 049		
kreisfreie Städte	351 467	308 930	42 363		
Landkreise	1 062 462	1 004 545	57 686		

Aufgrund von Umstellungen innerhalb der Beschäftigungsstatistik ist eine Auswertung der Merkmale Beruf, Arbeitszeit und Ausbildung zurzeit nicht möglich (siehe Erläuterungen).

1 Einschließlich Fälle "ohne Angabe". – 2 Ohne "Staatenlos" bzw. "Personen mit ungeklärter Staatsangehörigkeit".

Kreisfreie Stadt Landkreis	Insgesamt ¹	Und zwar			
		Deutsche	Ausländer/-innen ²	Vollzeitbeschäftigte	Teilzeitbeschäftigte
Frauen					
Frankenthal (Pfalz), St.	7 201	6 447	752	Aufgrund von Umstellungen innerhalb der Beschäftigungsstatistik ist eine Auswertung der Merkmale Beruf, Arbeitszeit und Ausbildung zurzeit nicht möglich (siehe Erläuterungen).	
Kaiserslautern, St.	14 566	13 479	1 084		
Koblenz, St.	17 432	16 102	1 325		
Landau i. d. Pfalz, St.	7 312	6 860	450		
Ludwigshafen a. Rh., St.	24 396	20 253	4 128		
Mainz, St.	35 495	30 870	4 611		
Neustadt a. d. Weinstr., St.	8 397	7 814	579		
Pirmasens, St.	5 853	5 621	231		
Speyer, St.	8 655	7 906	746		
Trier, St.	15 039	14 074	958		
Worms, St.	12 786	11 629	1 153		
Zweibrücken, St.	5 272	5 065	206		
Ahrweiler	20 204	19 155	1 041		
Altenkirchen (Ww.)	18 698	18 102	594		
Alzey-Worms	21 181	20 170	1 006		
Bad Dürkheim	21 379	20 167	1 209		
Bad Kreuznach	25 101	23 663	1 431		
Bernkastel-Wittlich	17 962	17 110	848		
Birkenfeld	12 738	12 394	342		
Cochem-Zell	10 138	9 667	467		
Donnersbergkreis	12 148	11 676	469		
Eifelkreis Bitburg-Prüm	12 785	12 256	526		
Germersheim	21 664	20 134	1 524		
Kaiserslautern	16 882	16 222	660		
Kusel	11 139	10 896	242		
Mainz-Bingen	36 595	34 408	2 180		
Mayen-Koblenz	34 683	33 379	1 298		
Neuwied	28 658	27 234	1 417		
Rhein-Hunsrück-Kreis	16 320	15 715	604		
Rhein-Lahn-Kreis	19 783	18 956	824		
Rhein-Pfalz-Kreis	25 660	23 846	1 813		
Südliche Weinstraße	18 051	17 315	733		
Südwestpfalz	16 102	15 792	309		
Trier-Saarburg	21 152	20 385	762		
Vulkaneifel	9 146	8 845	300		
Westerwaldkreis	31 732	30 407	1 319		
Rheinland-Pfalz	642 305	604 014	38 141		
kreisfreie Städte	162 404	146 120	16 223		
Landkreise	479 901	457 894	21 918		

Aufgrund von Umstellungen innerhalb der Beschäftigungsstatistik ist eine Auswertung der Merkmale Beruf, Arbeitszeit und Ausbildung zurzeit nicht möglich (siehe Erläuterungen).

1 Einschließlich Fälle "ohne Angabe". – 2 Ohne "Staatenlos" bzw. "Personen mit ungeklärter Staatsangehörigkeit".

Kreisfreie Stadt Landkreis	Insgesamt ¹	Und zwar			
		Deutsche	Ausländer/-innen ²	Vollzeitbeschäftigte	Teilzeitbeschäftigte
Männer					
Frankenthal (Pfalz), St.	9 464	7 991	1 471	Aufgrund von Umstellungen innerhalb der Beschäftigungsstatistik ist eine Auswertung der Merkmale Beruf, Arbeitszeit und Ausbildung zurzeit nicht möglich (siehe Erläuterungen).	
Kaiserslautern, St.	17 196	15 431	1 759		
Koblenz, St.	18 566	16 750	1 807		
Landau i. d. Pfalz, St.	8 040	7 308	729		
Ludwigshafen a. Rh., St.	33 188	25 498	7 657		
Mainz, St.	38 081	31 768	6 290		
Neustadt a. d. Weinstr., St.	9 928	8 845	1 077		
Pirmasens, St.	6 860	6 491	366		
Speyer, St.	9 547	8 493	1 049		
Trier, St.	15 027	13 857	1 160		
Worms, St.	16 696	14 291	2 396		
Zweibrücken, St.	6 470	6 087	379		
Ahrweiler	22 865	21 184	1 675		
Altenkirchen (Ww.)	26 536	25 199	1 332		
Alzey-Worms	26 529	24 532	1 992		
Bad Dürkheim	26 165	24 308	1 849		
Bad Kreuznach	29 648	27 406	2 233		
Bernkastel-Wittlich	21 850	20 559	1 281		
Birkenfeld	15 437	14 952	481		
Cochem-Zell	11 899	11 364	530		
Donnersbergkreis	15 783	14 894	887		
Eifelkreis Bitburg-Prüm	14 972	14 192	774		
Germersheim	28 227	25 395	2 827		
Kaiserslautern	20 004	19 182	821		
Kusel	14 641	14 255	383		
Mainz-Bingen	41 223	37 951	3 261		
Mayen-Koblenz	40 744	38 793	1 939		
Neuwied	34 803	32 449	2 348		
Rhein-Hunsrück-Kreis	20 637	19 702	932		
Rhein-Lahn-Kreis	23 229	22 039	1 184		
Rhein-Pfalz-Kreis	31 747	28 473	3 264		
Südliche Weinstraße	21 558	20 282	1 269		
Südwestpfalz	19 051	18 672	378		
Trier-Saarburg	22 294	21 362	926		
Vulkaneifel	11 659	11 244	409		
Westerwaldkreis	41 060	38 262	2 793		
Rheinland-Pfalz	771 624	709 461	61 908		
kreisfreie Städte	189 063	162 810	26 140		
Landkreise	582 561	546 651	35 768		

Aufgrund von Umstellungen innerhalb der Beschäftigungsstatistik ist eine Auswertung der Merkmale Beruf, Arbeitszeit und Ausbildung zurzeit nicht möglich (siehe Erläuterungen).

1 Einschließlich Fälle "ohne Angabe". – 2 Ohne "Staatenlos" bzw. "Personen mit ungeklärter Staatsangehörigkeit".

Kreisfreie Stadt Landkreis	Insgesamt ¹	Darunter					
		mit abgeschlossener Berufsausbildung				Ohne abgeschlossene Berufs- ausbildung	Auszubildende
		Zusammen	Berufsfach-/ Fachschule ²	Fachhoch- schule ³	wissen- schaftliche Hochschule, Universität ⁴		

Insgesamt

Frankenthal (Pfalz), St.	16 665
Kaiserslautern, St.	31 762
Koblenz, St.	35 998
Landau i. d. Pfalz, St.	15 352
Ludwigshafen a. Rh., St.	57 584
Mainz, St.	73 576
Neustadt a. d. Weinstr., St.	18 325
Pirmasens, St.	12 713
Speyer, St.	18 202
Trier, St.	30 066
Worms, St.	29 482
Zweibrücken, St.	11 742

Aufgrund von Umstellungen innerhalb der Beschäftigungsstatistik
ist eine Auswertung der Merkmale Beruf, Arbeitszeit und
Ausbildung zurzeit nicht möglich (siehe Erläuterungen).

Ahrweiler	43 069
Altenkirchen (Ww.)	45 234
Alzey-Worms	47 710
Bad Dürkheim	47 544
Bad Kreuznach	54 749
Bernkastel-Wittlich	39 812
Birkenfeld	28 175
Cochem-Zell	22 037
Donnersbergkreis	27 931
Eifelkreis Bitburg-Prüm	27 757
Germersheim	49 891
Kaiserslautern	36 886
Kusel	25 780
Mainz-Bingen	77 818
Mayen-Koblenz	75 427
Neuwied	63 461
Rhein-Hunsrück-Kreis	36 957
Rhein-Lahn-Kreis	43 012
Rhein-Pfalz-Kreis	57 407
Südliche Weinstraße	39 609
Südwestpfalz	35 153
Trier-Saarburg	43 446
Vulkaneifel	20 805
Westerwaldkreis	72 792

Rheinland-Pfalz	1 413 929
kreisfreie Städte	351 467
Landkreise	1 062 462

1 Einschließlich Fälle "mit unbekannter Ausbildung" bzw. "Angabe nicht möglich" oder "ohne Angabe". – 2 Einschließlich abgeschlossener Lehr- und Anlernausbildung. – 3 Einschließlich Ingenieurschulen. – 4 Einschließlich Lehrerausbildung.

Kreisfreie Stadt Landkreis	Insgesamt ¹	Darunter					Ohne abgeschlossene Berufs- ausbildung	Auszubildende
		mit abgeschlossener Berufsausbildung						
		Zusammen	Berufsfach-/ Fachschule ²	Fachhoch- schule ³	wissen- schaftliche Hochschule, Universität ⁴			

Frauen								
Frankenthal (Pfalz), St.	7 201							
Kaiserslautern, St.	14 566							
Koblenz, St.	17 432							
Landau i. d. Pfalz, St.	7 312							
Ludwigshafen a. Rh., St.	24 396							
Mainz, St.	35 495							
Neustadt a. d. Weinstr., St.	8 397							
Pirmasens, St.	5 853							
Speyer, St.	8 655							
Trier, St.	15 039							
Worms, St.	12 786							
Zweibrücken, St.	5 272							
Ahrweiler	20 204							
Altenkirchen (Ww.)	18 698							
Alzey-Worms	21 181							
Bad Dürkheim	21 379							
Bad Kreuznach	25 101							
Bernkastel-Wittlich	17 962							
Birkenfeld	12 738							
Cochem-Zell	10 138							
Donnersbergkreis	12 148							
Eifelkreis Bitburg-Prüm	12 785							
Germersheim	21 664							
Kaiserslautern	16 882							
Kusel	11 139							
Mainz-Bingen	36 595							
Mayen-Koblenz	34 683							
Neuwied	28 658							
Rhein-Hunsrück-Kreis	16 320							
Rhein-Lahn-Kreis	19 783							
Rhein-Pfalz-Kreis	25 660							
Südliche Weinstraße	18 051							
Südwestpfalz	16 102							
Trier-Saarburg	21 152							
Vulkaneifel	9 146							
Westerwaldkreis	31 732							
Rheinland-Pfalz	642 305							
kreisfreie Städte	162 404							
Landkreise	479 901							

Aufgrund von Umstellungen innerhalb der Beschäftigungsstatistik ist eine Auswertung der Merkmale Beruf, Arbeitszeit und Ausbildung zurzeit nicht möglich (siehe Erläuterungen).

1 Einschließlich Fälle "mit unbekannter Ausbildung" bzw. "Angabe nicht möglich" oder "ohne Angabe". – 2 Einschließlich abgeschlossener Lehr- und Anlernausbildung. – 3 Einschließlich Ingenieurschulen. – 4 Einschließlich Lehrerausbildung.

Kreisfreie Stadt Landkreis	Insgesamt ¹	Darunter					
		mit abgeschlossener Berufsausbildung				Ohne abgeschlossene Berufs- ausbildung	Auszubildende
		Zusammen	Berufsfach-/ Fachschule ²	Fachhoch- schule ³	wissen- schaftliche Hochschule, Universität ⁴		

Männer

Frankenthal (Pfalz), St.	9 464
Kaiserslautern, St.	17 196
Koblenz, St.	18 566
Landau i. d. Pfalz, St.	8 040
Ludwigshafen a. Rh., St.	33 188
Mainz, St.	38 081
Neustadt a. d. Weinstr., St.	9 928
Pirmasens, St.	6 860
Speyer, St.	9 547
Trier, St.	15 027
Worms, St.	16 696
Zweibrücken, St.	6 470

Aufgrund von Umstellungen innerhalb der Beschäftigungsstatistik ist eine Auswertung der Merkmale Beruf, Arbeitszeit und Ausbildung zurzeit nicht möglich (siehe Erläuterungen).

Ahrweiler	22 865
Altenkirchen (Ww.)	26 536
Alzey-Worms	26 529
Bad Dürkheim	26 165
Bad Kreuznach	29 648
Bernkastel-Wittlich	21 850
Birkenfeld	15 437
Cochem-Zell	11 899
Donnersbergkreis	15 783
Eifelkreis Bitburg-Prüm	14 972
Germersheim	28 227
Kaiserslautern	20 004
Kusel	14 641
Mainz-Bingen	41 223
Mayen-Koblenz	40 744
Neuwied	34 803
Rhein-Hunsrück-Kreis	20 637
Rhein-Lahn-Kreis	23 229
Rhein-Pfalz-Kreis	31 747
Südliche Weinstraße	21 558
Südwestpfalz	19 051
Trier-Saarburg	22 294
Vulkaneifel	11 659
Westerwaldkreis	41 060

Rheinland-Pfalz	771 624
kreisfreie Städte	189 063
Landkreise	582 561

1 Einschließlich Fälle "mit unbekannter Ausbildung" bzw. "Angabe nicht möglich" oder "ohne Angabe". – 2 Einschließlich abgeschlossener Lehr- und Anlernausbildung. – 3 Einschließlich Ingenieurschulen. – 4 Einschließlich Lehrerausbildung.

Kreisfreie Stadt Landkreis	Insgesamt	Davon im Alter von ... bis unter ... Jahren										
		unter 20	20–25	25–30	30–35	35–40	40–45	45–50	50–55	55–60	60–65	65 und älter
Insgesamt												
Frankenthal (Pfalz), St.	16 665	431	1 494	1 730	1 808	1 596	1 958	2 405	2 332	1 870	968	73
Kaiserslautern, St.	31 762	460	2 819	4 084	3 600	2 964	3 616	4 454	4 335	3 339	1 899	192
Koblenz, St.	35 998	624	3 222	4 724	4 500	3 591	4 072	4 953	4 555	3 438	2 058	261
Landau i. d. Pfalz, St.	15 352	285	1 392	1 803	1 720	1 471	1 849	2 317	2 064	1 543	789	119
Ludwigshafen a. Rh., St.	57 584	1 295	5 592	6 720	6 682	5 939	6 855	8 304	7 619	5 618	2 710	250
Mainz, St.	73 576	890	6 074	11 182	10 723	8 098	8 639	9 379	8 275	6 444	3 423	449
Neustadt a. d. Weinstr., St.	18 325	373	1 615	1 938	1 892	1 647	2 159	2 786	2 698	2 082	1 025	110
Pirmasens, St.	12 713	236	1 122	1 256	1 199	1 098	1 460	1 981	1 923	1 531	821	86
Speyer, St.	18 202	436	1 454	1 819	1 949	1 768	2 131	2 790	2 570	2 006	1 145	134
Trier, St.	30 066	721	3 259	4 390	3 596	2 621	2 981	3 732	3 799	3 053	1 688	226
Worms, St.	29 482	724	2 711	3 295	3 212	2 976	3 435	4 233	4 050	3 057	1 617	172
Zweibrücken, St.	11 742	211	955	1 247	1 217	1 140	1 358	1 746	1 730	1 334	749	55
Ahrweiler	43 069	1 040	3 731	4 167	4 080	3 863	5 094	7 100	6 294	4 759	2 612	329
Altenkirchen (Ww.)	45 234	1 563	4 648	4 411	4 305	4 021	5 409	6 990	6 502	4 615	2 474	296
Alzey-Worms	47 710	1 183	4 079	4 534	4 558	4 672	5 889	7 618	6 985	5 325	2 620	247
Bad Dürkheim	47 544	1 060	3 733	4 080	4 324	4 298	6 212	7 883	7 420	5 567	2 691	276
Bad Kreuznach	54 749	1 397	4 775	5 162	5 432	5 176	6 669	8 500	7 990	6 024	3 262	362
Bernkastel-Wittlich	39 812	1 331	3 690	3 832	3 786	3 710	4 800	6 045	5 723	4 258	2 328	309
Birkenfeld	28 175	756	2 405	2 677	2 590	2 435	3 216	4 291	4 337	3 350	1 910	208
Cochem-Zell	22 037	805	2 105	2 034	2 005	1 938	2 658	3 505	3 162	2 416	1 253	156
Donnersbergkreis	27 931	692	2 433	2 544	2 555	2 620	3 362	4 338	4 295	3 307	1 634	151
Eifelkreis Bitburg-Prüm	27 757	1 301	3 168	2 821	2 554	2 245	3 008	3 991	3 772	3 010	1 628	259
Germersheim	49 891	1 385	4 468	4 996	5 185	4 753	6 232	7 740	7 125	5 277	2 496	234
Kaiserslautern	36 886	795	3 008	3 391	3 583	3 399	4 442	5 804	5 754	4 384	2 129	197
Kusel	25 780	706	2 255	2 309	2 376	2 295	3 053	4 005	4 149	2 969	1 566	97
Mainz-Bingen	77 818	1 452	5 635	6 723	7 808	8 064	10 525	13 083	11 592	8 319	4 179	438
Mayen-Koblenz	75 427	1 964	6 476	7 323	7 746	7 208	9 165	11 902	10 652	8 063	4 417	511
Neuwied	63 461	1 803	5 786	5 923	5 942	5 784	7 806	10 194	9 182	6 919	3 650	472
Rhein-Hunsrück-Kreis	36 957	1 114	3 355	3 631	3 558	3 451	4 378	5 634	5 365	4 069	2 136	266
Rhein-Lahn-Kreis	43 012	1 147	3 809	4 003	4 157	3 918	5 275	6 785	6 259	4 695	2 679	285
Rhein-Pfalz-Kreis	57 407	1 299	4 417	5 153	5 800	5 590	7 180	9 348	8 921	6 391	3 025	283
Südliche Weinstraße	39 609	1 036	3 367	3 728	3 764	3 641	4 864	6 514	5 930	4 348	2 215	202
Südwestpfalz	35 153	817	2 929	3 052	3 149	3 101	4 319	5 732	5 585	4 269	2 018	182
Trier-Saarburg	43 446	1 608	3 948	4 047	3 957	3 732	5 040	6 709	6 421	4 968	2 679	337
Vulkaneifel	20 805	754	2 101	2 014	1 918	1 835	2 329	3 145	3 019	2 303	1 221	166
Westerwaldkreis	72 792	2 461	6 702	7 025	7 088	6 918	9 132	11 586	10 287	7 229	3 832	532
Rheinland-Pfalz	1 413 929	36 155	124 732	143 768	144 318	133 576	170 570	217 522	202 671	152 149	79 546	8 922
kreisfreie Städte	351 467	6 686	31 709	44 188	42 098	34 909	40 513	49 080	45 950	35 315	18 892	2 127
Landkreise	1 062 462	29 469	93 023	99 580	102 220	98 667	130 057	168 442	156 721	116 834	60 654	6 795

Kreisfreie Stadt Landkreis	Insgesamt	Davon im Alter von ... bis unter ... Jahren										
		unter 20	20–25	25–30	30–35	35–40	40–45	45–50	50–55	55–60	60–65	65 und älter
Frauen												
Frankenthal (Pfalz), St.	7 201	189	700	787	751	673	862	1 014	1 011	799	395	20
Kaiserslautern, St.	14 566	195	1 363	1 791	1 593	1 296	1 629	2 095	2 053	1 617	855	79
Koblenz, St.	17 432	286	1 599	2 330	2 030	1 630	1 914	2 411	2 317	1 801	1 018	96
Landau i. d. Pfalz, St.	7 312	106	663	873	774	661	878	1 115	1 043	766	384	49
Ludwigshafen a. Rh., St.	24 396	549	2 595	3 036	2 782	2 354	2 800	3 431	3 282	2 384	1 097	86
Mainz, St.	35 495	369	3 231	5 632	5 070	3 641	3 924	4 407	4 100	3 261	1 680	180
Neustadt a. d. Weinstr., St.	8 397	155	750	906	823	746	999	1 283	1 250	958	483	44
Pirmasens, St.	5 853	111	514	572	513	473	668	945	954	727	352	24
Speyer, St.	8 655	191	700	854	905	802	1 003	1 366	1 255	982	554	43
Trier, St.	15 039	305	1 701	2 213	1 686	1 222	1 499	1 931	1 996	1 576	826	84
Worms, St.	12 786	312	1 271	1 514	1 337	1 235	1 441	1 845	1 814	1 344	621	52
Zweibrücken, St.	5 272	87	444	541	494	495	611	796	838	642	305	19
Ahrweiler	20 204	345	1 709	1 943	1 887	1 809	2 458	3 494	3 072	2 253	1 108	126
Altenkirchen (Ww.)	18 698	562	2 021	1 905	1 788	1 638	2 249	2 983	2 705	1 890	877	80
Alzey-Worms	21 181	463	1 758	2 130	1 998	2 101	2 658	3 514	3 158	2 316	1 009	76
Bad Dürkheim	21 379	422	1 693	1 895	2 007	1 968	2 888	3 487	3 416	2 423	1 078	102
Bad Kreuznach	25 101	533	2 222	2 429	2 417	2 353	3 031	3 993	3 760	2 863	1 369	131
Bernkastel-Wittlich	17 962	478	1 613	1 782	1 667	1 709	2 210	2 838	2 738	1 933	899	95
Birkenfeld	12 738	250	1 092	1 187	1 149	1 079	1 539	2 057	2 013	1 527	779	66
Cochem-Zell	10 138	305	925	930	943	935	1 302	1 645	1 501	1 111	494	47
Donnersbergkreis	12 148	249	1 082	1 110	1 090	1 143	1 480	1 962	1 927	1 432	622	51
Eifelkreis Bitburg-Prüm	12 785	423	1 430	1 377	1 222	1 080	1 483	1 971	1 786	1 342	598	73
Germersheim	21 664	534	2 023	2 226	2 224	2 016	2 726	3 456	3 158	2 254	967	80
Kaiserslautern	16 882	321	1 361	1 575	1 645	1 602	2 028	2 798	2 612	1 979	885	76
Kusel	11 139	272	1 036	1 002	1 067	991	1 387	1 735	1 815	1 247	559	28
Mainz-Bingen	36 595	515	2 652	3 301	3 662	3 850	4 881	6 352	5 589	3 904	1 759	130
Mayen-Koblenz	34 683	750	2 987	3 454	3 545	3 334	4 236	5 621	5 030	3 740	1 835	151
Neuwied	28 658	685	2 589	2 691	2 594	2 582	3 559	4 750	4 344	3 253	1 464	147
Rhein-Hunsrück-Kreis	16 320	378	1 458	1 632	1 536	1 478	1 967	2 649	2 507	1 784	846	85
Rhein-Lahn-Kreis	19 783	427	1 706	1 837	1 910	1 768	2 482	3 293	2 914	2 190	1 171	85
Rhein-Pfalz-Kreis	25 660	494	2 063	2 422	2 753	2 435	3 258	4 305	3 962	2 735	1 140	93
Südliche Weinstraße	18 051	362	1 546	1 742	1 670	1 655	2 255	3 067	2 787	1 965	934	68
Südwestpfalz	16 102	269	1 331	1 402	1 455	1 453	2 066	2 666	2 621	1 977	804	58
Trier-Saarburg	21 152	563	1 785	2 039	1 963	1 924	2 621	3 469	3 189	2 344	1 129	126
Vulkaneifel	9 146	274	914	912	873	825	1 080	1 435	1 327	991	469	46
Westerwaldkreis	31 732	923	2 995	3 154	3 067	2 993	4 041	5 198	4 655	3 147	1 425	134
Rheinland-Pfalz	642 305	13 652	57 522	67 126	64 890	59 949	78 113	101 377	94 499	69 457	32 790	2 930
kreisfreie Städte	162 404	2 855	15 531	21 049	18 758	15 228	18 228	22 639	21 913	16 857	8 570	776
Landkreise	479 901	10 797	41 991	46 077	46 132	44 721	59 885	78 738	72 586	52 600	24 220	2 154

Kreisfreie Stadt Landkreis	Insgesamt	Davon im Alter von ... bis unter ... Jahren										
		unter 20	20–25	25–30	30–35	35–40	40–45	45–50	50–55	55–60	60–65	65 und älter
Männer												
Frankenthal (Pfalz), St.	9 464	242	794	943	1 057	923	1 096	1 391	1 321	1 071	573	53
Kaiserslautern, St.	17 196	265	1 456	2 293	2 007	1 668	1 987	2 359	2 282	1 722	1 044	113
Koblenz, St.	18 566	338	1 623	2 394	2 470	1 961	2 158	2 542	2 238	1 637	1 040	165
Landau i. d. Pfalz, St.	8 040	179	729	930	946	810	971	1 202	1 021	777	405	70
Ludwigshafen a. Rh., St.	33 188	746	2 997	3 684	3 900	3 585	4 055	4 873	4 337	3 234	1 613	164
Mainz, St.	38 081	521	2 843	5 550	5 653	4 457	4 715	4 972	4 175	3 183	1 743	269
Neustadt a. d. Weinstr., St.	9 928	218	865	1 032	1 069	901	1 160	1 503	1 448	1 124	542	66
Pirmasens, St.	6 860	125	608	684	686	625	792	1 036	969	804	469	62
Speyer, St.	9 547	245	754	965	1 044	966	1 128	1 424	1 315	1 024	591	91
Trier, St.	15 027	416	1 558	2 177	1 910	1 399	1 482	1 801	1 803	1 477	862	142
Worms, St.	16 696	412	1 440	1 781	1 875	1 741	1 994	2 388	2 236	1 713	996	120
Zweibrücken, St.	6 470	124	511	706	723	645	747	950	892	692	444	36
Ahrweiler	22 865	695	2 022	2 224	2 193	2 054	2 636	3 606	3 222	2 506	1 504	203
Altenkirchen (Ww.)	26 536	1 001	2 627	2 506	2 517	2 383	3 160	4 007	3 797	2 725	1 597	216
Alzey-Worms	26 529	720	2 321	2 404	2 560	2 571	3 231	4 104	3 827	3 009	1 611	171
Bad Dürkheim	26 165	638	2 040	2 185	2 317	2 330	3 324	4 396	4 004	3 144	1 613	174
Bad Kreuznach	29 648	864	2 553	2 733	3 015	2 823	3 638	4 507	4 230	3 161	1 893	231
Bernkastel-Wittlich	21 850	853	2 077	2 050	2 119	2 001	2 590	3 207	2 985	2 325	1 429	214
Birkenfeld	15 437	506	1 313	1 490	1 441	1 356	1 677	2 234	2 324	1 823	1 131	142
Cochem-Zell	11 899	500	1 180	1 104	1 062	1 003	1 356	1 860	1 661	1 305	759	109
Donnersbergkreis	15 783	443	1 351	1 434	1 465	1 477	1 882	2 376	2 368	1 875	1 012	100
Eifelkreis Bitburg-Prüm	14 972	878	1 738	1 444	1 332	1 165	1 525	2 020	1 986	1 668	1 030	186
Germersheim	28 227	851	2 445	2 770	2 961	2 737	3 506	4 284	3 967	3 023	1 529	154
Kaiserslautern	20 004	474	1 647	1 816	1 938	1 797	2 414	3 006	3 142	2 405	1 244	121
Kusel	14 641	434	1 219	1 307	1 309	1 304	1 666	2 270	2 334	1 722	1 007	69
Mainz-Bingen	41 223	937	2 983	3 422	4 146	4 214	5 644	6 731	6 003	4 415	2 420	308
Mayen-Koblenz	40 744	1 214	3 489	3 869	4 201	3 874	4 929	6 281	5 622	4 323	2 582	360
Neuwied	34 803	1 118	3 197	3 232	3 348	3 202	4 247	5 444	4 838	3 666	2 186	325
Rhein-Hunsrück-Kreis	20 637	736	1 897	1 999	2 022	1 973	2 411	2 985	2 858	2 285	1 290	181
Rhein-Lahn-Kreis	23 229	720	2 103	2 166	2 247	2 150	2 793	3 492	3 345	2 505	1 508	200
Rhein-Pfalz-Kreis	31 747	805	2 354	2 731	3 047	3 155	3 922	5 043	4 959	3 656	1 885	190
Südliche Weinstraße	21 558	674	1 821	1 986	2 094	1 986	2 609	3 447	3 143	2 383	1 281	134
Südwestpfalz	19 051	548	1 598	1 650	1 694	1 648	2 253	3 066	2 964	2 292	1 214	124
Trier-Saarburg	22 294	1 045	2 163	2 008	1 994	1 808	2 419	3 240	3 232	2 624	1 550	211
Vulkaneifel	11 659	480	1 187	1 102	1 045	1 010	1 249	1 710	1 692	1 312	752	120
Westerwaldkreis	41 060	1 538	3 707	3 871	4 021	3 925	5 091	6 388	5 632	4 082	2 407	398
Rheinland-Pfalz	771 624	22 503	67 210	76 642	79 428	73 627	92 457	116 145	108 172	82 692	46 756	5 992
kreisfreie Städte	189 063	3 831	16 178	23 139	23 340	19 681	22 285	26 441	24 037	18 458	10 322	1 351
Landkreise	582 561	18 672	51 032	53 503	56 088	53 946	70 172	89 704	84 135	64 234	36 434	4 641



Impressum

Herausgeber:
Statistisches Landesamt Rheinland-Pfalz
Mainzer Straße 14-16
56130 Bad Ems

Telefon: 02603 71-0
Telefax: 02603 71-3150

E-Mail: poststelle@statistik.rlp.de
Internet: www.statistik.rlp.de

Kostenfreier Download im Internet: <http://www.statistik.rlp.de/veroeffentlichungen/statistische-berichte>

© Statistisches Landesamt Rheinland-Pfalz · Bad Ems · 2014

Vervielfältigung und Verbreitung, auch auszugsweise, mit Quellenangabe gestattet.