



Rheinland-Pfalz

STATISTISCHES LANDESAMT

2010

# STATISTISCHE BERICHTE



Größenstruktur landwirtschaftlicher Betriebe 2009

## Vorbemerkungen

Der vorliegende Statistische Bericht informiert über die Zahl und Fläche der landwirtschaftlichen Betriebe, die jährlich im Rahmen der Bodennutzungshaupterhebung (Feststellung der betrieblichen Einheiten) erhoben werden. Da die Feststellung der betrieblichen Einheiten im Jahr 2009 auf repräsentativem Wege stattfand, liegen nur auf Landesebene hochgerechnete Ergebnisse vor. Rechtliche Grundlage für die Erhebung war das Gesetz über Agrarstatistiken (Agrarstatistikgesetz - AgrStatG) in der Fassung der Bekanntmachung vom 19. Juli 2006 (BGBl. I S. 1662), zuletzt geändert durch Gesetz vom 6. März 2009 (BGBl. I S. 438).

Bei der Darstellung der betrieblichen Einheiten werden seit 1999 nur noch Betriebe mit mindestens 2 ha landwirtschaftlich genutzter Fläche (LF) oder mit mindestens

- jeweils 8 Rindern oder 8 Schweinen oder
- 20 Schafen oder
- jeweils 200 Legehennen oder Junghennen oder Schlacht-, Masthähne, -hühner und sonstige Hähne oder Gänse, Enten und Truthühner oder
- jeweils 30 Ar bestockter Rebfläche oder Obstfläche, auch so weit sie nicht im Ertrag steht, oder Hopfen oder Tabak oder Baumschulen oder Gemüseanbau im Freiland oder Blumen- und Zierpflanzenanbau im Freiland oder Anbau von Heil- und Gewürzpflanzen oder Gartenbausämereien für Erwerbszwecke oder
- jeweils 3 Ar Anbau für Erwerbszwecke unter Glas von Gemüse oder Blumen und Zierpflanzen

nachgewiesen.

Die Ergebnisse für die landwirtschaftlichen Betriebe sind nach Größenklassen der LF gegliedert. Regional tiefer gegliederte Daten stehen aus der allgemeinen Erhebung im Jahre 2007 zur Verfügung. Ausgewählte Gemeindedaten sind aus dem im Statistischen Landesamt eingerichteten Landesinformationssystem (LIS) verfügbar.

Auf Grund mehrfacher Änderungen der unteren Erfassungsgrenzen sind direkte Vergleiche mit den Ergebnissen der Betriebsgrößenstruktur von 1998 und früherer Jahre nur für Betriebe mit 2 und mehr ha LF möglich. In den Jahren von 1979 bis einschließlich 1998 wurden in die Aufbereitung landwirtschaftliche Betriebe mit einer LF von mindestens 1 ha oder mit natürlichen Erzeugungseinheiten, die mindestens dem durchschnittlichen Wert einer jährlichen Markterzeugung von 1 ha LF entsprachen, einbezogen.

**Landwirtschaftliche Betriebe 1949 – 2009 nach Größenklassen  
der landwirtschaftlich genutzten Fläche**

Größenklassen nach der landwirtschaftlich genutzten Fläche von ... ha	1949	1960	1971	1979	1991	1999	2003	2007	2009 <sup>1)</sup>
--	------	------	------	------	------	------	------	------	--------------------

**Betriebe (Anzahl)**

unter 2 <sup>2)</sup>	79 787	61 629	33 496	21 670	15 033	8 170	6 250	4 744	4 300
2 – 5	72 691	48 237	24 465	15 171	9 791	7 187	5 715	4 824	4 300
5 – 10	42 240	35 355	20 035	13 148	7 638	5 307	4 193	3 746	3 400
10 – 20	13 795	19 476	18 596	12 514	7 426	4 949	4 380	3 871	3 800
20 – 30	1 578	2 467	6 842	6 522	4 110	2 346	1 725	1 542	1 400
30 – 50	616	680	2 454	4 499	4 447	3 116	2 450	2 108	2 100
50 – 75	176	174	328	969	1 953	2 024	1 852	1 722	1 600
75 – 100	69	66	74	197	686	1 141	1 161	1 098	1 100
100 – 200	62	39	60	83	391	1 134	1 405	1 575	1 600
200 und mehr	3	5	8	19	31	101	199	299	300
<b>Insgesamt</b>	<b>211 017</b>	<b>168 128</b>	<b>106 358</b>	<b>74 792</b>	<b>51 506</b>	<b>35 475</b>	<b>29 330</b>	<b>25 529</b>	<b>23 800</b>

**Landwirtschaftlich genutzte Fläche (ha)**

unter 2 <sup>2)</sup>	89 542	67 410	35 661	21 423	14 933	7 439	5 641	4 307	3 900
2 – 5	239 305	159 189	81 456	50 003	31 934	23 521	18 765	16 191	14 500
5 – 10	292 572	253 728	143 469	94 182	54 756	37 804	29 996	26 878	24 500
10 – 20	180 633	261 257	265 639	178 856	106 273	71 251	63 990	56 443	54 900
20 – 30	37 360	57 875	163 981	159 160	101 598	57 988	42 697	37 851	33 400
30 – 50	22 830	24 791	88 767	167 333	170 493	121 650	96 041	82 971	81 600
50 – 75	10 805	10 447	19 288	56 695	117 255	124 405	113 750	105 931	97 700
75 – 100	5 949	5 708	6 256	16 656	58 517	98 178	100 439	94 889	92 500
100 – 200	7 987	5 080	7 920	10 453	47 867	148 223	185 690	212 095	215 700
200 und mehr	987	1 165	2 098	5 762	8 226	25 373	49 528	77 799	86 100
<b>Insgesamt</b>	<b>887 970</b>	<b>846 650</b>	<b>814 536</b>	<b>760 527</b>	<b>711 858</b>	<b>715 831</b>	<b>706 537</b>	<b>715 356</b>	<b>704 800</b>

1) Stichprobenerhebung; Ergebnis der Hochrechnung auf 100 gerundet. – 2) Vergleichbarkeit zwischen den Jahren aufgrund mehrfach geänderter unterer Erhebungsgrenzen eingeschränkt.

**Landwirtschaftliche Betriebe 2009  
nach Größenklassen der landwirtschaftlich genutzten Fläche**

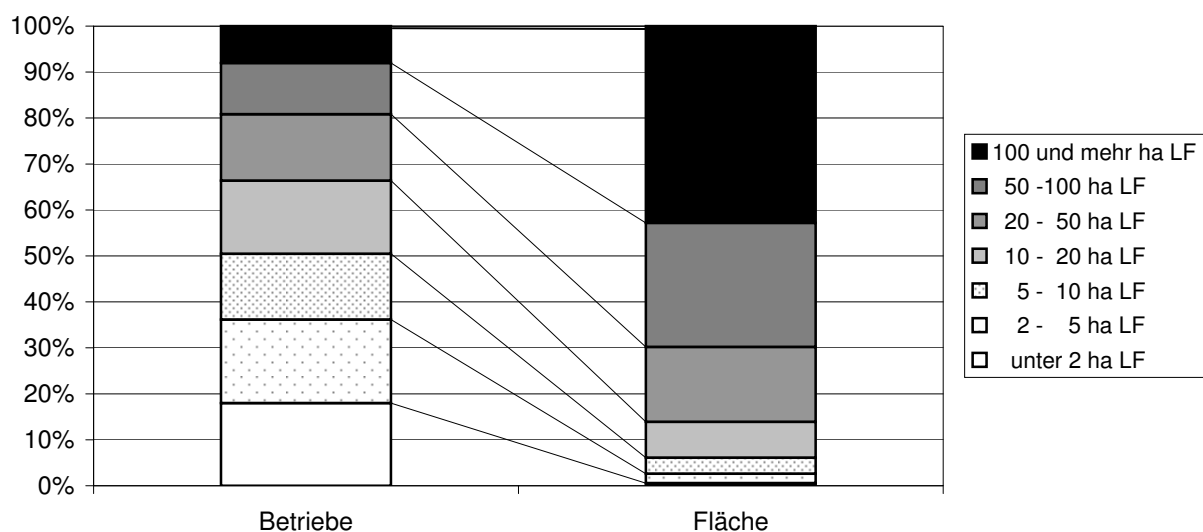

## Impressum

---

Herausgeber:  
Statistisches Landesamt Rheinland-Pfalz  
Mainzer Straße 14-16  
56130 Bad Ems

Telefon: 02603 71-0  
Telefax: 02603 71-3150

E-Mail: [poststelle@statistik.rlp.de](mailto:poststelle@statistik.rlp.de)  
Internet: [www.statistik.rlp.de](http://www.statistik.rlp.de)

Kostenfreier Download im Internet: <http://www.statistik.rlp.de/verlag/gesamt/index.html>

---

© Statistisches Landesamt Rheinland-Pfalz · Bad Ems · 2010

Für nichtgewerbliche Zwecke sind Vervielfältigung und unentgeltliche Verbreitung, auch auszugsweise, mit Quellenangabe gestattet. Die Verbreitung, auch auszugsweise, über elektronische Systeme/Datenträger bedarf der vorherigen Zustimmung. Alle übrigen Rechte bleiben vorbehalten.