



Bevölkerung der Gemeinden am 31.12.2008

Gebietsstand 31.12.2008

Inhalt

	Seite
Vorbemerkungen	4
 Karte	
Kreisfreie Städte und Landkreise in Rheinland-Pfalz nach Bevölkerungsgrößenklassen am 31.12.2008	5
 Grafik	
Gemeinden und Bevölkerung in Gemeinden nach Größenklassen am 31.12.2008	9
 Tabellen	
1. Fläche am 31.12.2008 und Bevölkerungsentwicklung in den Verwaltungsbezirken vom 1.7.2008 bis 31.12.2008	6
2. Gemeinden mit 5 000 und mehr Einwohnern am 31.12.2008	7
3. Gemeinden in den Landkreisen nach Größenklassen am 31.12.2008	8
4. Gemeinden und Bevölkerung in Gemeinden nach Größenklassen am 31.12.2008	8
5. Bevölkerung der verbandsfreien Gemeinden und der Verbandsgemeinden nach Landkreisen am 31.12.2008	10
6. Bevölkerung und Bevölkerungsbewegung nach Landkreisen, Verbandsgemeinden und Gemeinden am 31.12.2008	12
Kreisfreie Stadt Koblenz	12
Landkreis Ahrweiler	12
Landkreis Altenkirchen (Ww.)	13
Landkreis Bad Kreuznach	15
Landkreis Birkenfeld	18
Landkreis Cochem-Zell	19
Landkreis Mayen-Koblenz	21
Landkreis Neuwied	23
Rhein-Hunsrück-Kreis	24
Rhein-Lahn-Kreis	27
Westerwaldkreis	29
Kreisfreie Stadt Trier	33
Landkreis Bernkastel-Wittlich	33
Eifelkreis Bitburg-Prüm	35
Landkreis Vulkaneifel	39
Landkreis Trier-Saarburg	41
Kreisfreie Stadt Frankenthal (Pfalz)	43
Kreisfreie Stadt Kaiserslautern	43
Kreisfreie Stadt Landau in der Pfalz	43
Kreisfreie Stadt Ludwigshafen am Rhein	43
Kreisfreie Stadt Mainz	43
Kreisfreie Stadt Neustadt an der Weinstraße	43
Kreisfreie Stadt Pirmasens	43
Kreisfreie Stadt Speyer	43
Kreisfreie Stadt Worms	43
Kreisfreie Stadt Zweibrücken	43
Landkreis Alzey-Worms	43
Landkreis Bad Dürkheim	45
Donnersbergkreis	46
Landkreis Germersheim	47
Landkreis Kaiserslautern	48
Landkreis Kusel	49
Landkreis Südliche Weinstraße	51
Rhein-Pfalz-Kreis	53
Landkreis Mainz-Bingen	53
Landkreis Südwestpfalz	55

Vorbemerkungen

Der vorliegende Bericht enthält den auf der Basis der Volkszählung vom 25. Mai 1987 fortgeschriebenen Bevölkerungsstand der Gemeinden, Verbandsgemeinden, Landkreise und des Landes. Auch die für die Bevölkerungsfortschreibung zugrunde liegenden Ergebnisse der natürlichen Bevölkerungsbewegung (Geburten und Sterbefälle) und der räumlichen Bevölkerungsbewegung (Zu- und Fortzüge) sind ausgewiesen. Hierbei ist zu beachten, dass in der Bevölkerungsfortschreibung seit Ende 2004 so genannte bestandsrelevante Korrekturen verarbeitet werden.

Für die hiervon betroffenen Gemeinden bzw. Landkreise kann der fortgeschriebene Bevölkerungsstand deshalb nicht mehr ausschließlich auf der Grundlage der natürlichen und räumlichen Bevölkerungsbewegung ermittelt werden.

Der Feststellung der Einwohnerzahlen liegt der Begriff der Bevölkerung am Ort der alleinigen bzw. Hauptwohnung nach § 12 Abs. 2 des Melderechtsrahmengesetzes in der Fassung der Bekanntmachung vom 19. April 2002 (BGBl. I S. 1342) zugrunde, zuletzt geändert durch Artikel 3 des Gesetzes vom 18. Juni 2009 (BGBl. I S. 1346). Danach ist die Hauptwohnung die vorwiegend benutzte Wohnung des Einwohners. Hauptwohnung eines verheirateten Einwohners, der nicht dauernd getrennt von seiner Familie lebt, ist die vorwiegend benutzte Wohnung der Familie. In Zweifelsfällen ist die vorwiegend benutzte Wohnung dort, wo der Schwerpunkt der Lebensbeziehungen des Einwohners liegt.

Zur Bevölkerung zählen auch die im Bundesgebiet gemeldeten Ausländer (einschließlich Staatenlose).

Nicht zur Bevölkerung gehören hingegen die Angehörigen der ausländischen Stationierungstreitkräfte sowie der ausländischen diplomatischen und konsularischen Vertretungen mit ihren Familienangehörigen.

Zeichenerklärung

0	weniger als die Hälfte von 1 in der letzten besetzten Stelle, jedoch mehr als nichts
-	nichts vorhanden (genau Null)
...	Angabe fällt später an
.	Zahlenwert unbekannt oder geheim zu halten
x	Tabellenfach gesperrt, weil Aussage nicht sinnvoll
p	vorläufige Zahl

krfr. St.	kreisfreie Stadt
gr. kr. St.	große kreisangehörige Stadt
St.	Stadt

Kreisfreie Städte und Landkreise in Rheinland-Pfalz
nach Bevölkerungsgrößenklassen zum 31. 12. 2008

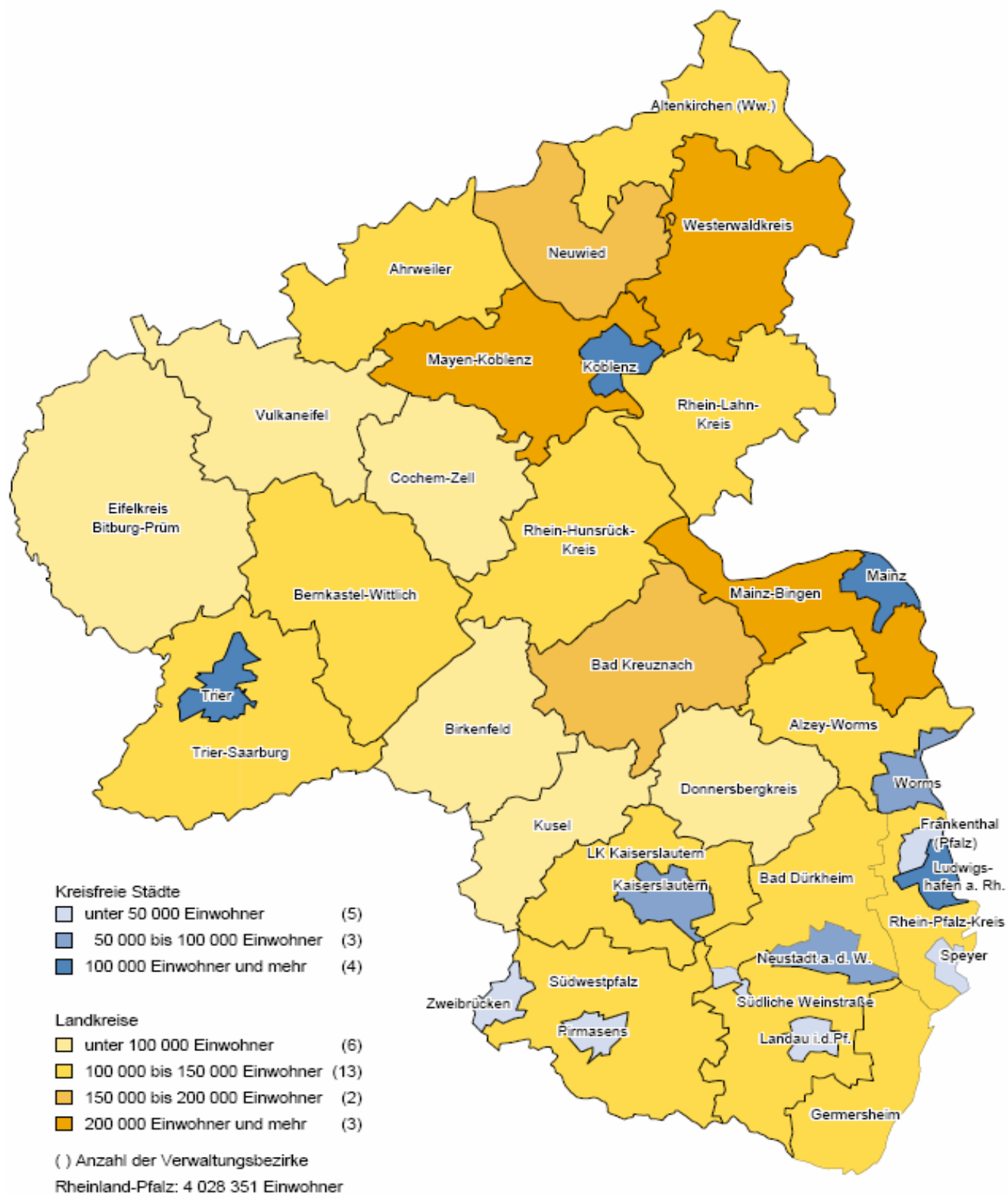

1. Fläche am 31.12.2008 und Bevölkerungsentwicklung in den Verwaltungsbezirken vom 1.7. - 31.12.2008

Verwaltungsbezirk	Fläche ¹⁾ am 31.12.2008	Bevölkerung am 30.6.2008	Überschuss der Geborenen bzw. Gestorbenen (-)	Wanderungs- saldo	Bevölkerungs- zu- bzw. -abnahme (-)	Bevölkerung am 31.12.2008		
	km ²		im 2. Halbjahr 2008			insgesamt	männlich	weiblich
Kreisfreie Stadt								
Koblenz	105,04	106 125	- 145	313	168	106 293	51 008	55 285
Landkreise								
Ahrweiler	787,01	128 824	- 263	- 54	- 315	128 509	62 765	65 744
Altenkirchen (Ww.)	641,99	134 277	- 162	- 330	- 492	133 785	66 000	67 785
Bad Kreuznach	863,71	156 992	- 165	- 169	- 332	156 660	76 552	80 108
Bad Kreuznach, gr. kr. St.	46,10	43 677	- 43	94	53	43 730	20 708	23 022
Birkenfeld	776,62	85 902	- 207	- 480	- 685	85 217	41 993	43 224
Idar-Oberstein, gr. kr. St.	91,57	31 434	- 98	- 256	- 352	31 082	15 148	15 934
Cochem-Zell	719,99	64 685	- 118	- 81	- 196	64 489	31 996	32 493
Mayen-Koblenz	817,28	212 600	- 166	- 330	- 498	212 102	103 954	108 148
Andernach, gr. kr. St.	53,23	29 669	- 17	- 67	- 84	29 585	14 426	15 159
Mayen, gr. kr. St.	58,13	19 087	- 8	- 118	- 126	18 961	9 260	9 701
Neuwied	626,83	183 082	- 250	- 299	- 545	182 537	89 201	93 336
Neuwied, gr. kr. St.	86,50	65 105	- 105	- 116	- 220	64 885	31 406	33 479
Rhein-Hunsrück-Kreis	963,23	104 050	- 94	- 345	- 441	103 609	50 954	52 655
Rhein-Lahn-Kreis	782,46	125 783	- 160	- 148	- 306	125 477	61 755	63 722
Lahnstein, gr. kr. St.	37,60	18 075	- 26	7	- 19	18 056	8 751	9 305
Westerwaldkreis	988,77	201 284	- 145	- 370	- 505	200 779	99 334	101 445
Kreisfreie Stadt								
Trier	117,13	104 079	- 3	565	561	104 640	49 535	55 105
Landkreise								
Bernkastel-Wittlich	1 177,73	112 840	- 106	- 279	- 388	112 452	55 554	56 898
Eifelkreis Bitburg-Prüm	1 626,10	95 187	- 162	- 200	- 359	94 828	47 111	47 717
Vulkaneifel	911,00	62 511	- 160	- 150	- 310	62 201	30 783	31 418
Trier-Saarburg	1 091,26	140 979	- 71	295	222	141 201	69 674	71 527
Kreisfreie Städte								
Frankenthal (Pfalz)	43,76	47 100	- 68	- 84	- 152	46 948	23 026	23 922
Kaiserslautern	139,72	97 436	- 141	141	-	97 436	48 774	48 662
Landau in der Pfalz	82,96	43 035	- 17	- 10	- 27	43 008	20 501	22 507
Ludwigshafen am Rhein	77,55	163 541	- 49	- 28	- 74	163 467	81 553	81 914
Mainz	97,74	197 993	112	- 489	- 370	197 623	95 210	102 413
Neustadt an der Weinstraße	117,10	54 155	- 112	- 384	- 497	53 658	25 836	27 822
Pirmasens	61,37	41 692	- 189	- 145	- 334	41 358	20 026	21 332
Speyer	42,59	50 731	- 46	- 756	- 801	49 930	24 073	25 857
Worms	108,73	82 178	- 15	- 124	- 138	82 040	40 154	41 886
Zweibrücken	70,65	34 615	- 35	- 55	- 90	34 525	17 001	17 524
Landkreise								
Alzey-Worms	588,13	125 464	- 38	- 183	- 220	125 244	61 893	63 351
Bad Dürkheim	594,82	134 190	- 240	- 371	- 614	133 576	65 476	68 100
Donnersbergkreis	645,43	77 585	- 101	- 133	- 235	77 350	38 346	39 004
Germersheim	463,26	125 715	- 23	- 92	- 112	125 603	61 999	63 604
Kaiserslautern	639,86	107 700	- 157	- 353	- 508	107 192	52 730	54 462
Kusel	573,38	74 536	- 198	- 351	- 549	73 987	36 628	37 359
Südliche Weinstraße	639,85	109 994	- 113	- 255	- 369	109 625	54 026	55 599
Rhein-Pfalz-Kreis	304,94	149 231	- 120	- 26	- 147	149 084	72 998	76 086
Mainz-Bingen	605,76	201 631	- 47	- 177	- 221	201 410	98 729	102 681
Bingen am Rhein, gr. kr. St.	37,73	24 519	- 47	- 75	- 121	24 398	11 834	12 564
Ingelheim am Rhein, gr. kr. St.	49,87	24 290	- 32	- 99	- 131	24 159	11 780	12 379
Südwestpfalz	953,67	101 101	- 248	- 346	- 593	100 508	49 883	50 625
Rheinland-Pfalz	19 853,60	4 038 823	-4 222	-6 283	-10 472	4 028 351	1 977 031	2 051 320
Kreisfreie Städte	1 064,35	1 022 680	- 708	-1 056	-1 754	1 020 926	496 697	524 229
Landkreise	18 783,06	3 016 143	-3 514	-5 227	-8 718	3 007 425	1 480 334	1 527 091

1) Landessumme einschließlich des gemeinschaftlichen deutsch-luxemburgischen Hoheitsgebietes.

2. Gemeinden mit 5 000 und mehr Einwohnern am 31.12.2008

Ge- meinde- schlüssel	Gemeinde	Be- völkerung	Ge- meinde- schlüssel	Gemeinde	Be- völkerung
5 000 bis unter 10 000 Einwohner					
14310081	Wirges, St.	5 119	33404013	Kandel, St.	8 466
33902039	Nackenheim	5 156	33401001	Bellheim	8 505
14003064	Kastellaun, St.	5 174	33900009	Budenheim	8 534
13702086	Ochtendung	5 198	13704069	Mendig, St.	8 678
33507035	Otterberg, St.	5 230	33505022	Landstuhl, Sickingenstadt, St.	8 680
23206296	Prüm, St.	5 253	33906042	Nieder-Olm, St.	8 887
33606102	Waldmohr	5 281	13207063	Kirchen (Sieg), St.	8 893
33805026	Waldsee	5 331	13103006	Bad Breisig, St.	8 914
33402008	Hagenbach, St.	5 420	14101006	Bad Ems, St.	9 216
33305502	Rockenhausen, St.	5 457	33800023	Römerberg	9 234
33405017	Lingenfeld	5 478	14303032	Höhr-Grenzhausen, St.	9 430
14309308	Westerburg, St.	5 623	33302019	Eisenberg (Pfalz), St.	9 537
23501045	Hermeskeil, St.	5 676	10 000 bis unter 20 000 Einwohner		
33605092	Schönenberg-Kübelberg	5 692	33800004	Bobenheim-Roxheim	10 001
14301206	Bad Marienberg (Ww.), St.	5 694	13202006	Betzdorf, St.	10 185
14302229	Hachenburg, St.	5 710	33704038	Herxheim bei Landau/Pfalz	10 462
13802004	Bad Hönningen, St.	5 755	33800005	Böhl-Iggelheim	10 569
33802007	Dudenhofen	5 780	13708216	Mülheim-Kärlich, St.	10 773
13701088	Plaidt	5 832	14103029	Diez, St.	10 805
13803012	Dierdorf, St.	5 899	33800017	Limburgerhof	10 864
13804041	Linz am Rhein, St.	5 922	23100502	Morbach	10 932
23107124	Traben-Trarbach, St.	5 962	13100090	Grafenschaft	10 990
13201501	Altenkirchen (Ww.), St.	6 042	14304048	Montabaur, St.	12 486
33707061	Offenbach an der Queich	6 228	33800019	Mutterstadt	12 640
13207072	Mudersbach	6 247	23200018	Bitburg, St.	12 875
23505118	Saarburg, St.	6 293	33200024	Grünstadt, St.	13 189
33800016	Lambsheim	6 329	14000501	Boppard, St.	15 921
13801044	Neustadt (Wied)	6 404	13100070	Remagen, St.	16 064
33903019	Gau-Algesheim, St.	6 409	13700203	Bendorf, St.	17 255
13307501	Bad Sobernheim, St.	6 459	33400501	Wörth am Rhein, St.	17 377
23506125	Schweich, St.	6 559	13100077	Sinzig, St.	17 558
13702089	Polch, St.	6 623	23100134	Wittlich, St.	17 763
33703020	Edenkoben, St.	6 636	23503068	Konz, St.	17 892
23101008	Bernkastel-Kues, St.	6 675	33100003	Alzey, St.	17 902
13402010	Birkenfeld, St.	6 795	14100075	Lahnstein, gr. kr. St.	18 056
33701501	Annweiler am Trifels, St.	6 958	33200002	Bad Dürkheim, St.	18 790
33403012	Jockgrim	7 014	13700068	Mayen, gr. kr. St.	18 961
33804018	Maxdorf	7 017	33800025	Schifferstadt, St.	19 343
33801006	Dannstadt-Schauernheim	7 019	20 000 bis unter 50 000 Einwohner		
13200050	Herdorf, St.	7 022	33200025	Haßloch	20 486
33907049	Oppenheim, St.	7 024	33400007	Germersheim, St.	20 874
33502004	Enkenbach-Alsenborn	7 027	33900030	Ingelheim a. Rh., gr. kr. St.	24 159
13801003	Asbach	7 064	33900005	Bingen am Rhein, gr. kr. St.	24 398
33902006	Bodenheim	7 082	13100007	Bad Neuenahr-Ahrweiler, St.	27 427
33106058	Saulheim	7 163	13700003	Andernach, gr. kr. St.	29 585
33800020	Neuhofen	7 193	13400045	Idar-Oberstein, gr. kr. St.	31 082
33905027	Heidesheim am Rhein	7 212	32000000	Zweibrücken, krfr. St.	34 525
34004038	Rodalben, St.	7 293	31700000	Pirmasens, krfr. St.	41 358
14305062	Ransbach-Baumbach, St.	7 383	31300000	Landau in der Pfalz, krfr. St.	43 008
33501003	Bruchmühlbach-Miesau	7 494	13300006	Bad Kreuznach, gr. kr. St.	43 730
23302026	Gerolstein, St.	7 497	31100000	Frankenthal (Pfalz), krfr. St.	46 948
33106073	Wörrstadt	7 576	31800000	Speyer, krfr. St.	49 930
33508038	Ramstein-Miesenbach, St.	7 646	50 000 bis unter 100 000 Einwohner		
14007144	Simmern/Hunsrück, St.	7 736	31600000	Neustadt a. d. W., krfr. St.	53 658
33800001	Altrip	7 749	13800045	Neuwied, gr. kr. St.	64 885
33702005	Bad Bergzabern, St.	7 763	31900000	Worms, krfr. St.	82 040
13708228	Weißenthurm, St.	7 786	31200000	Kaiserslautern, krfr. St.	97 436
33304039	Kirchheimbolanden, St.	7 843	100 000 und mehr Einwohner		
33406025	Rülzheim	7 856	21100000	Trier, krfr. St.	104 640
33907043	Nierstein	7 867	11100000	Koblenz, krfr. St.	106 293
33100055	Osthofen, St.	8 228	31400000	Ludwigshafen a. Rh., krfr. St.	163 467
23301501	Daun, St.	8 269	31500000	Mainz, krfr. St.	197 623
13208117	Wissen, St.	8 271			
13300052	Kirn, St.	8 406			
13707226	Vallendar, St.	8 463			

3. Gemeinden in den Landkreisen nach Größenklassen am 31.12.2008

Landkreis	Verbandsfreie Gemeinden	Verbandsgemeinden	Orts-gemeinden	Verbandsfreie Gemeinden und Ortsgemeinden von ... bis unter ... Einwohner						
				unter 300	300 - 500	500 - 1 000	1 000 - 3 000	3 000 - 5 000	5 000 - 10 000	10 000 und mehr
Ahrweiler	4	4	70	24	11	20	13	1	1	4
Altenkirchen (Ww.)	1	8	118	33	20	32	25	3	5	1
Bad Kreuznach	2	8	117	33	23	27	30	3	2	1
Birkenfeld	1	4	95	34	31	23	5	1	1	1
Cochem-Zell	1	5	91	27	23	26	12	4	-	-
Mayen-Koblenz	3	8	84	12	15	17	26	7	6	4
Neuwied	1	8	61	2	7	16	24	7	5	1
Rhein-Hunsrück-Kreis	1	6	133	57	35	24	11	4	2	1
Rhein-Lahn-Kreis	1	8	136	42	41	25	23	3	1	2
Westerwaldkreis	-	10	192	28	34	79	42	2	6	1
Bernkastel-Wittlich	2	7	106	37	17	25	25	-	2	2
Eifelkreis Bitburg-Prüm	1	7	234	143	44	30	15	1	1	1
Vulkaneifel	-	5	109	59	19	18	10	1	2	-
Trier-Saarburg	-	7	103	16	13	28	41	1	3	1
Alzey-Worms	2	6	67	2	8	24	26	5	3	1
Bad Dürkheim	3	6	45	-	4	11	21	9	-	3
Donnersbergkreis	-	6	81	24	14	26	12	2	3	-
Germersheim	2	6	29	1	-	2	18	2	6	2
Kaiserslautern	-	9	50	2	5	10	21	7	5	-
Kusel	-	7	98	26	25	32	12	1	2	-
Südliche Weinstraße	-	7	75	5	10	33	20	2	4	1
Rhein-Pfalz-Kreis	9	5	16	-	-	1	5	6	8	5
Mainz-Bingen	3	8	63	1	2	20	23	10	8	2
Südwestpfalz	-	8	84	9	17	26	25	6	1	-
Rheinland-Pfalz	37	163	2 257	617	418	575	485	88	77	34

4. Gemeinden und Bevölkerung in Gemeinden nach Größenklassen am 31.12.2008

Gemeindegröße von ... bis unter ... Einwohner	Gemeinden	Bevölkerung		
		insgesamt	männlich	weiblich
unter 100	136	8 611	4 406	4 205
100 - 200	237	36 014	18 115	17 899
200 - 300	244	60 170	30 321	29 849
300 - 500	418	166 360	83 272	83 088
500 - 1 000	575	410 951	205 154	205 797
1 000 - 2 000	360	500 991	248 205	252 786
unter 2 000	1 970	1 183 097	589 473	593 624
2 000 - 3 000	125	303 862	149 916	153 946
3 000 - 5 000	88	335 951	164 766	171 185
5 000 - 10 000	77	538 236	262 832	275 404
10 000 - 20 000	25	359 653	175 095	184 558
20 000 - 50 000	13	437 510	211 473	226 037
50 000 - 100 000	4	298 019	146 170	151 849
100 000 und mehr	4	572 023	277 306	294 717
2 000 und mehr	336	2 845 254	1 387 558	1 457 696
Insgesamt	2 306	4 028 351	1 977 031	2 051 320

Gemeinden und Bevölkerung in Gemeinden nach Größenklassen am 31.12.2008

Zahl der Gemeinden

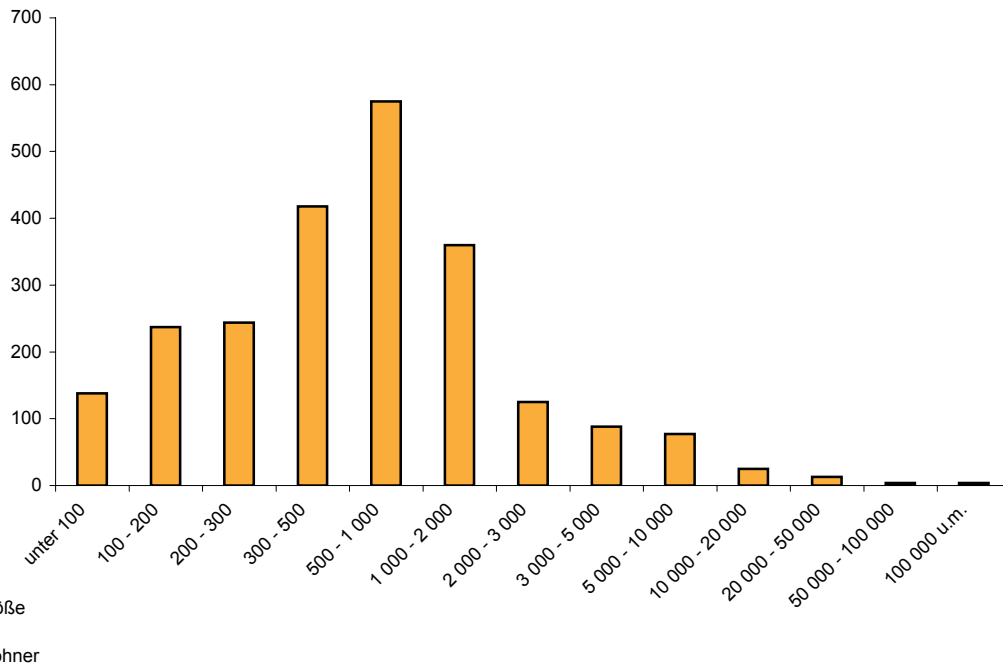

Einwohnerzahl

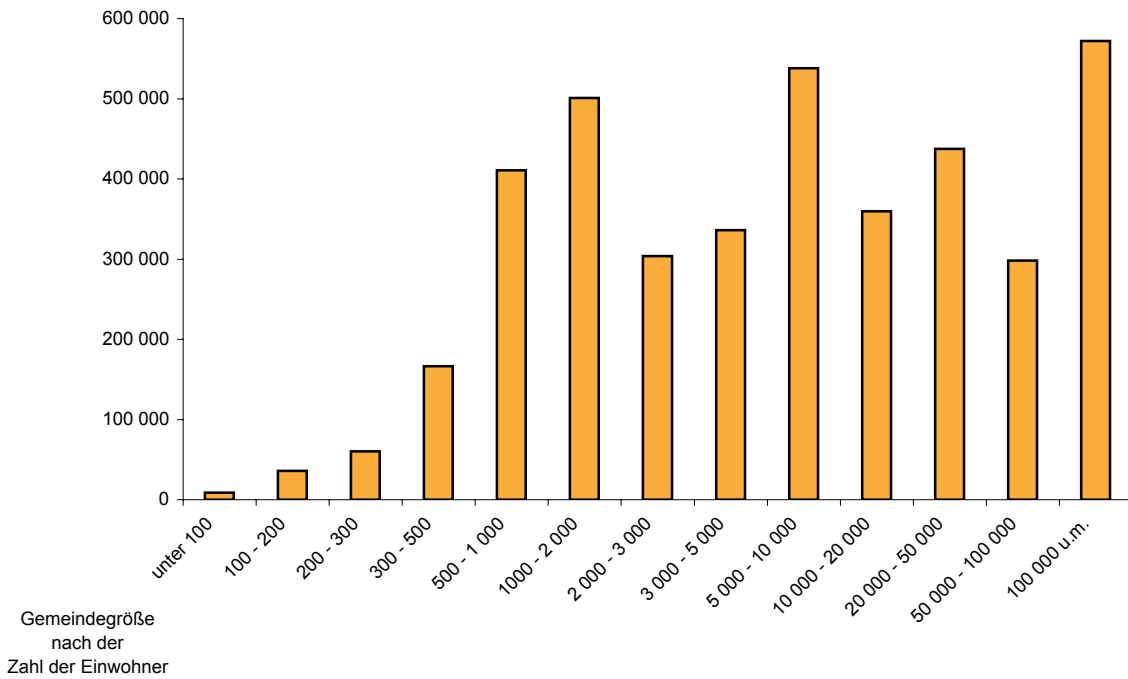

5. Bevölkerung der verbandsfreien Gemeinden und der Verbandsgemeinden nach Landkreisen am 31.12.2008

Landkreis Verbandsfreie Gemeinde Verbandsgemeinde	Bevölkerung			Landkreis Verbandsfreie Gemeinde Verbandsgemeinde	Bevölkerung		
	ins- gesamt	männ- lich	weib- lich		ins- gesamt	männ- lich	weib- lich
Landkreis Ahrweiler	128 509	62 765	65 744	Landkreis Neuwied	182 537	89 201	93 336
Verbandsfreie Gemeinden				Verbandsfreie Gemeinde			
Bad Neuenahr-Ahrweiler, St.	27 427	12 675	14 752	Neuwied, gr. kr. St.	64 885	31 406	33 479
Remagen, St.	16 064	7 842	8 222	Verbandsgemeinden			
Sinzig, St.	17 558	8 554	9 004	Asbach	22 455	11 157	11 298
Grafenschaft	10 990	5 499	5 491	Bad Hönningen	11 830	5 778	6 052
Verbandsgemeinden				Dierdorf	11 085	5 498	5 587
Adenau	13 716	6 910	6 806	Linz am Rhein	18 570	8 968	9 602
Altenahr	11 346	5 713	5 633	Pudersbach	14 817	7 412	7 405
Bad Breisig	13 074	6 371	6 703	Rengsdorf	16 461	8 084	8 377
Brohlthal	18 334	9 201	9 133	Unkel	13 046	6 334	6 712
				Waldbreitbach	9 388	4 564	4 824
Landkreis Altenkirchen (Ww.)	133 785	66 000	67 785	Rhein-Hunsrück-Kreis	103 609	50 954	52 655
Verbandsfreie Gemeinde				Verbandsfreie Gemeinde			
Herdorf, St.	7 022	3 485	3 537	Boppard, St.	15 921	7 616	8 305
Verbandsgemeinden				Verbandsgemeinden			
Altenkirchen (Ww.)	23 259	11 348	11 911	Emmelshausen	14 596	7 353	7 243
Betzdorf	15 781	7 709	8 072	Kastellaun	14 870	7 364	7 506
Daaden	11 786	5 885	5 901	Kirchberg (Hunsrück)	20 117	9 882	10 235
Flammersfeld	11 872	5 857	6 015	Rheinböllen	10 194	5 071	5 123
Gebhardshain	11 112	5 536	5 576	Sankt Goar-Oberwesel	9 367	4 554	4 813
Hamm (Sieg)	12 955	6 387	6 568	Simmern/Hunsrück	18 544	9 114	9 430
Kirchen (Sieg)	24 548	12 236	12 312				
Wissen	15 450	7 557	7 893	Rhein-Lahn-Kreis	125 477	61 755	63 722
Landkreis Bad Kreuznach	156 660	76 552	80 108	Verbandsfreie Gemeinde			
Verbandsfreie Gemeinden				Lahnstein, gr. kr. St.	18 056	8 751	9 305
Bad Kreuznach, gr. kr. St.	43 730	20 708	23 022	Verbandsgemeinden			
Kirn, St.	8 406	4 170	4 236	Bad Ems	16 782	8 054	8 728
Verbandsgemeinden				Braubach	7 664	3 734	3 930
Bad Kreuznach	9 071	4 496	4 575	Diez	25 467	12 674	12 793
Bad Münster a. Stein-Ebernburg	11 121	5 454	5 667	Hahnstätten	9 686	4 860	4 826
Kirn-Land	10 308	5 187	5 121	Katzenelnbogen	9 532	4 672	4 860
Langenlonsheim	13 300	6 611	6 689	Nassau	11 774	5 770	6 004
Meisenheim	8 158	4 004	4 154	Nastätten	16 665	8 340	8 325
Rüdesheim	25 150	12 405	12 745	Loreley	9 851	4 900	4 951
Bad Sobernheim	18 085	8 926	9 159				
Stromberg	9 331	4 591	4 740	Westerwaldkreis	200 779	99 334	101 445
Landkreis Birkenfeld	85 217	41 993	43 224	Verbandsgemeinden			
Verbandsfreie Gemeinde				Bad Marienberg (Ww.)	19 407	9 650	9 757
Idar-Oberstein, gr. kr. St.	31 082	15 148	15 934	Hachenburg	24 210	11 991	12 219
Verbandsgemeinden				Höhr-Grenzhausen	13 797	6 727	7 070
Baumholder	9 912	4 799	5 113	Montabaur	38 700	19 037	19 663
Birkenfeld	20 020	10 068	9 952	Ransbach-Baumbach	14 678	7 227	7 451
Herrstein	16 570	8 194	8 376	Rennerod	16 901	8 488	8 413
Rhaunen	7 633	3 784	3 849	Selters (Ww.)	16 701	8 413	8 288
				Wallmerod	14 736	7 331	7 405
Landkreis Cochem-Zell	64 489	31 996	32 493	Westerburg	23 013	11 465	11 548
Verbandsfreie Gemeinde				Wirges	18 636	9 005	9 631
Cochem, St.	4 998	2 521	2 477	Landkreis Bernkastel-Wittlich	112 452	55 554	56 898
Verbandsgemeinden				Verbandsfreie Gemeinden			
Cochem-Land	10 448	5 201	5 247	Wittlich, St.	17 763	8 696	9 067
Kaisersesch	12 805	6 357	6 448	Morbach	10 932	5 506	5 426
Ulmen	10 962	5 426	5 536	Verbandsgemeinden			
Treis-Karden	8 914	4 412	4 502	Bernkastel-Kues	22 857	11 247	11 610
Zell (Mosel)	16 362	8 079	8 283	Kröv-Bausendorf	8 797	4 346	4 451
				Manderscheid	7 725	3 879	3 846
Landkreis Mayen-Koblenz	212 102	103 954	108 148	Neumagen-Dhron	5 745	2 843	2 902
Verbandsfreie Gemeinden				Thalfang am Erbeskopf	7 356	3 663	3 693
Andernach, gr. kr. St.	29 585	14 426	15 159	Traben-Trarbach	9 490	4 648	4 842
Mayen, gr. kr. St.	18 961	9 260	9 701	Wittlich-Land	21 787	10 726	11 061
Bendorf, St.	17 255	8 478	8 777	Eifelkreis Bitburg-Prüm	94 828	47 111	47 717
Verbandsgemeinden				Verbandsfreie Gemeinde			
Pellenz	16 288	8 108	8 180	Bitburg, St.	12 875	6 076	6 799
Maifeld	24 194	11 969	12 225	Verbandsgemeinden			
Vordereifel	17 006	8 531	8 475	Arzfeld	9 754	4 901	4 853
Mendig	13 551	6 681	6 870	Bitburg-Land	16 704	8 386	8 318
Rhens	8 766	4 237	4 529	Irrel	8 781	4 384	4 397
Untermosel	18 422	8 929	9 493	Kyllburg	7 852	3 927	3 925
Vallendar	15 216	7 193	8 023	Neuerburg	9 644	4 892	4 752
Weißenthurm	32 858	16 142	16 716	Prüm	21 360	10 710	10 650
				Speicher	7 858	3 835	4 023

5. Bevölkerung der verbandsfreien Gemeinden und der Verbandsgemeinden nach Landkreisen am 31.12.2008

Landkreis Verbandsfreie Gemeinde Verbandsgemeinde	Bevölkerung			Landkreis Verbandsfreie Gemeinde Verbandsgemeinde	Bevölkerung		
	ins- gesamt	männ- lich	weib- lich		ins- gesamt	männ- lich	weib- lich
Landkreis Vulkaneifel	62 201	30 783	31 418	Landkreis Kusel	73 987	36 628	37 359
Verbandsgemeinden				Verbandsgemeinden			
Daun	23 441	11 560	11 881	Altenglan	10 284	5 101	5 183
Gerolstein	13 889	6 855	7 034	Glan-Münchweiler	9 701	4 854	4 847
Hillesheim	8 743	4 256	4 487	Kusel	13 517	6 562	6 955
Kelberg	7 322	3 756	3 566	Lauterecken	11 178	5 616	5 562
Obere Kyll	8 806	4 356	4 450	Schönenberg-Kübelberg	12 551	6 218	6 333
				Waldmohr	8 213	4 045	4 168
				Wolfstein	8 543	4 232	4 311
Landkreis Trier-Saarburg	141 201	69 674	71 527	Landkreis Südliche Weinstraße	109 625	54 026	55 599
Verbandsgemeinden				Verbandsgemeinden			
Hermeskeil	14 751	7 201	7 550	Annweiler am Trifels	16 943	8 311	8 632
Kell am See	9 571	4 803	4 768	Bad Bergzabern	24 300	11 974	12 326
Konz	31 066	15 288	15 778	Edenkoben	19 623	9 675	9 948
Ruwer	17 922	8 853	9 069	Herxheim	14 724	7 228	7 496
Saarburg	21 505	10 609	10 896	Landau-Land	13 925	6 923	7 002
Schweich an der Röm. Weinstr.	24 942	12 282	12 660	Maikammer	7 989	3 958	4 031
Trier-Land	21 444	10 638	10 806	Offenbach an der Queich	12 121	5 957	6 164
Landkreis Alzey-Worms	125 244	61 893	63 351	Rhein-Pfalz-Kreis	149 084	72 998	76 086
Verbandsfreie Gemeinden				Verbandsfreie Gemeinden			
Alzey, St.	17 902	8 678	9 224	Altrip	7 749	3 790	3 959
Osthofen, St.	8 228	4 010	4 218	Bobenheim-Roxheim	10 001	4 872	5 129
Verbandsgemeinden				Böhl-Iggelheim	10 569	5 202	5 367
Alzey-Land	24 316	12 116	12 200	Lambsheim	6 329	3 075	3 254
Eich	12 581	6 294	6 287	Limburgerhof	10 864	5 149	5 715
Monsheim	10 171	4 975	5 196	Mutterstadt	12 640	6 112	6 528
Westhofen	11 946	5 933	6 013	Neuhofen	7 193	3 373	3 620
Wöllstein	11 912	5 906	6 006	Römerberg	9 234	4 518	4 716
Wörrstadt	28 188	13 981	14 207	Schifferstadt, St.	19 343	9 532	9 811
Landkreis Bad Dürkheim	133 576	65 476	68 100	Verbandsgemeinden			
Verbandsfreie Gemeinden				Dannstadt-Schauernheim	12 939	6 442	6 497
Bad Dürkheim, St.	18 790	8 968	9 822	Dudenhofen	11 250	5 540	5 710
Grünstadt, St.	13 189	6 342	6 847	Heßheim	9 609	4 755	4 854
Haßloch	20 486	10 187	10 299	Maxdorf	12 671	6 126	6 545
Verbandsgemeinden				Waldsee	8 693	4 312	4 381
Deidesheim	11 749	5 697	6 052	Landkreis Mainz-Bingen	201 410	98 729	102 681
Freinsheim	15 509	7 585	7 924	Verbandsfreie Gemeinden			
Grünstadt-Land	20 109	9 971	10 138	Bingen am Rhein, gr. kr. St.	24 398	11 834	12 564
Hettenleidelheim	10 959	5 494	5 465	Budenheim, St.	8 534	4 218	4 316
Lambrrecht (Pfalz)	12 855	6 354	6 501	Ingelheim am Rhein, gr. kr. St.	24 159	11 780	12 379
Wachenheim an der Weinstraße	9 930	4 878	5 052	Verbandsgemeinden			
Donnersbergkreis	77 350	38 346	39 004	Rhein-Nahe	15 190	7 413	7 777
Verbandsgemeinden				Bodenheim	18 454	9 085	9 369
Alsenz-Obermoschel	7 138	3 513	3 625	Gau-Algesheim	16 009	7 825	8 184
Eisenberg (Pfalz)	13 527	6 720	6 807	Guntersblum	9 394	4 681	4 713
Göllheim	12 035	6 020	6 015	Heidesheim am Rhein	9 796	4 862	4 934
Kirchheimbolanden	19 505	9 606	9 899	Nieder-Olm	30 983	15 096	15 887
Rockenhausen	11 545	5 691	5 854	Nierstein-Oppenheim	30 554	14 962	15 592
Winnweiler	13 600	6 796	6 804	Sprendlingen-Gensingen	13 939	6 973	6 966
Landkreis Germersheim	125 603	61 999	63 604	Landkreis Südwestpfalz	100 508	49 883	50 625
Verbandsfreie Gemeinden				Verbandsgemeinden			
Germersheim, St.	20 874	10 088	10 786	Dahner Felsenland	15 170	7 591	7 579
Wörth am Rhein, St.	17 377	8 451	8 926	Hauenstein	9 068	4 462	4 606
Verbandsgemeinden				Pirmasens-Land	12 804	6 310	6 494
Bellheim	13 558	6 708	6 850	Rodalben	14 993	7 410	7 583
Hagenbach	10 750	5 352	5 398	Thaleischweiler-Fröschen	11 153	5 542	5 611
Jockgrim	16 694	8 483	8 211	Waldfischbach-Burgalben	12 732	6 290	6 442
Kandel	15 496	7 628	7 868	Wallhalben	7 563	3 861	3 702
Lingenfeld	16 060	8 040	8 020	Zweibrücken-Land	17 025	8 417	8 608
Rülzheim	14 794	7 249	7 545				
Landkreis Kaiserslautern	107 192	52 730	54 462	Bevölkerung			
Verbandsgemeinden				der verbandsfreien Gemeinden	641 369	311 196	330 173
Bruchmühlbach-Miesau	10 427	5 242	5 185	in Rheinland-Pfalz			
Enkenbach-Alsenborn	12 951	6 314	6 637	Bevölkerung			
Hochspeyer	6 920	3 488	3 432	der Verbandsgemeinden	2 366 056	1 169 138	1 196 918
Kaiserslautern-Süd	11 005	5 389	5 616	in Rheinland-Pfalz			
Landstuhl	15 767	7 549	8 218				
Otterbach	9 624	4 773	4 851				
Otterberg	9 469	4 704	4 765				
Ramstein-Miesenbach	16 915	8 284	8 631				
Weilerbach	14 114	6 987	7 127				

6. Bevölkerung und Bevölkerungsbewegung nach Landkreisen, Verbandsgemeinden und Gemeinden am 31.12.2008

Schlüssel- nummer	Landkreis (LK) Verbandsgemeinde (VG) Gemeinde	Bevölkerung am 31.12.2008		Veränderung im 2. Halbjahr 2008					
		insgesamt	weiblich	Ge- borene	Ge- storbene	Zuge- zogene	Fortge- zogene	Bevölkerungszu- bzw. -abnahme (-)	
	Rheinland-Pfalz	4 028 351	2 051 320	17 248	21 470	130 117	136 400	- 10 472	-0,3
111	Krfr. St. Koblenz	106 293	55 285	520	665	3 574	3 261	168	0,2
131	LK Ahrweiler	128 509	65 744	450	713	4 067	4 121	- 315	-0,2
007	Bad Neuenahr-Ahrweiler, St.	27 427	14 752	81	219	758	712	- 91	-0,3
070	Remagen, St.	16 064	8 222	58	102	613	561	9	0,1
077	Sinzig, St.	17 558	9 004	76	89	470	532	- 76	-0,4
090	Grafschaft	10 990	5 491	29	32	319	336	- 20	-0,2
01	VG Adenau	13 716	6 806	45	75	446	427	- 11	-0,1
001	Adenau, St.	2 856	1 402	16	20	184	142	38	1,3
004	Antweiler	571	287	1	1	10	13	- 3	-0,5
005	Aremberg	233	103	-	1	8	13	- 6	-2,5
008	Barweiler	430	220	-	5	10	14	- 9	-2,1
009	Bauler	51	20	-	-	4	2	2	4,1
015	Dankerath	83	36	1	-	-	1	-	-
018	Dorsel	202	102	-	1	6	1	4	2,0
021	Eichenbach	66	34	-	-	3	4	- 1	-1,5
022	Fuchshofen	89	41	-	1	-	2	- 3	-3,3
026	Harscheid	144	68	-	-	8	4	4	2,9
028	Herschbroich	303	143	1	3	5	5	- 2	-0,7
030	Hoffeld	307	151	1	1	11	5	6	2,0
032	Honerath	204	87	-	1	2	1	-	-
033	Hümmel	539	251	1	-	8	6	3	0,6
034	Insul	474	255	2	3	12	11	-	-
037	Kaltenborn	396	199	1	1	8	10	- 2	-0,5
042	Kottenborn	166	81	-	-	3	8	- 5	-2,9
044	Leimbach	520	261	2	2	20	21	- 1	-0,2
050	Meuspath	141	76	-	2	2	1	- 1	-0,7
051	Müllenbach	474	230	1	4	7	11	- 7	-1,5
052	Müsch	212	112	-	-	-	4	- 4	-1,9
058	Nürburg	169	81	-	1	6	2	3	1,8
062	Ohlenhard	143	70	-	1	-	2	- 3	-2,1
065	Pomster	174	82	-	1	1	10	- 10	-5,4
066	Quiddelbach	300	146	-	2	9	8	- 1	-0,3
069	Reifferscheid	592	277	3	3	13	6	7	1,2
072	Rodder	253	122	1	2	12	18	- 7	-2,7
074	Schuld	742	380	3	7	20	10	6	0,8
075	Senscheid	100	53	1	1	2	-	2	2,0
076	Sierscheid	87	36	-	2	3	2	- 1	-1,1
079	Trierscheid	61	35	-	-	-	-	-	-
082	Wershofen	886	452	2	4	14	16	- 4	-0,4
083	Wiesemscheid	265	129	1	1	9	16	- 7	-2,6
084	Wimbach	440	236	3	2	11	17	- 5	-1,1
085	Winnerath	221	109	1	-	9	5	5	2,3
086	Wirft	147	82	-	1	5	10	- 6	-3,9
501	Dümpelfeld	675	357	3	1	21	26	- 3	-0,4
02	VG Altenahr	11 346	5 633	35	52	335	397	- 78	-0,7
002	Ahrbrück	1 218	601	1	6	32	54	- 27	-2,2
003	Altenahr	1 648	800	8	12	87	62	21	1,3
011	Berg	1 439	720	5	2	34	42	- 5	-0,3
017	Dernau	1 860	943	2	10	55	64	- 17	-0,9
027	Heckenbach	242	120	1	2	3	3	- 1	-0,4
029	Hönningen	1 097	555	6	2	17	32	- 11	-1,0
036	Kalenborn	689	343	1	2	14	33	- 20	-2,8
039	Kesseling	613	303	3	2	11	18	- 6	-1,0
040	Kirchsahr	391	188	2	1	19	13	7	1,8
047	Lind	588	290	2	2	12	18	- 5	-0,8

6. Bevölkerung und Bevölkerungsbewegung nach Landkreisen, Verbandsgemeinden und Gemeinden am 31.12.2008

Schlüssel- nummer	Landkreis (LK) Verbandsgemeinde (VG) Gemeinde	Bevölkerung am 31.12.2008		Veränderung im 2. Halbjahr 2008						
		insgesamt	weiblich	Ge- borene	Ge- storbene	Zuge- zogene	Fortge- zogene	Bevölkerungszu- bzw. -abnahme (-)		
										Anzahl
131	noch: LK Ahrweiler									
049	Mayschoß	996	488	2	5	32	37	- 8	-0,8	
068	Rech	565	282	2	6	19	21	- 6	-1,1	
03	VG Bad Breisig	13 074	6 703	58	54	546	531	19	0,1	
006	Bad Breisig, St.	8 914	4 619	43	39	391	353	42	0,5	
014	Brohl-Lützing	2 590	1 276	13	9	103	120	- 13	-0,5	
025	Gönnersdorf	673	339	2	3	24	16	7	1,1	
081	Waldorf	897	469	-	3	28	42	- 17	-1,9	
04	VG Brohlthal	18 334	9 133	68	90	580	625	- 67	-0,4	
016	Dedenbach	413	198	-	-	30	23	7	1,7	
041	Königsfeld	651	324	3	4	26	24	1	0,2	
054	Niederdürenbach	997	482	3	2	45	43	3	0,3	
055	Niederzissen	2 703	1 384	13	11	89	111	- 20	-0,7	
059	Oberdürenbach	614	291	2	1	15	21	- 5	-0,8	
060	Oberzissen	1 090	544	7	9	44	43	- 1	-0,1	
073	Schalkenbach	841	413	2	3	29	27	1	0,1	
201	Brenk	186	89	1	-	12	7	6	3,3	
202	Burgbrohl	3 230	1 579	14	16	91	128	- 39	-1,2	
204	Galenberg	215	97	-	-	1	3	- 2	-0,9	
205	Glees	596	282	3	3	16	10	6	1,0	
206	Hohenleimbach	360	195	1	5	18	7	7	2,0	
208	Spessart	757	358	2	-	10	16	- 4	-0,5	
209	Wassenach	1 105	552	4	4	16	31	- 15	-1,3	
210	Wehr	1 138	574	1	8	47	41	- 1	-0,1	
211	Weibern	1 548	803	5	17	38	51	- 25	-1,6	
502	Kempenich	1 890	968	7	7	53	39	14	0,7	
132	LK Altenkirchen (Ww.)	133 785	67 785	585	747	4 537	4 867	- 492	-0,4	
050	Herdorf, St.	7 022	3 537	27	54	127	194	- 94	-1,3	
01	VG Altenkirchen (Ww.)	23 259	11 911	126	103	1 016	1 026	14	0,1	
001	Almersbach	444	243	3	6	6	10	- 7	-1,6	
004	Bachenberg	112	59	-	-	-	5	- 5	-4,3	
009	Birnbach	614	301	2	1	18	27	- 8	-1,3	
017	Busenhausen	340	166	-	1	9	14	- 6	-1,7	
022	Eichelhardt	476	231	3	-	23	20	6	1,3	
027	Ersfeld	64	34	-	1	8	4	3	4,9	
031	Fiersbach	287	148	2	-	13	13	2	0,7	
033	Fluterschen	754	394	7	3	20	38	- 14	-1,8	
035	Forstmehren	151	74	2	1	3	3	1	0,7	
040	Gieleroth	706	350	2	2	10	14	- 4	-0,6	
046	Hasselbach	332	174	2	2	25	31	- 6	-1,8	
047	Helmenzen	879	442	7	3	38	9	33	3,9	
048	Helmeroth	221	112	1	1	6	3	3	1,4	
049	Hemmelzen	218	118	-	-	5	10	- 5	-2,2	
051	Heupelzen	276	145	-	1	18	16	1	0,4	
052	Hilgenroth	308	151	-	2	16	8	6	2,0	
053	Hirz-Maulsbach	332	171	1	1	13	5	8	2,5	
056	Idelberg	51	20	-	-	-	-	-	-	
057	Ingelbach	557	284	2	3	28	24	3	0,5	
058	Isert	177	74	-	-	6	11	- 5	-2,7	
061	Kettenhausen	241	114	-	-	14	13	1	0,4	
062	Kircheib	553	266	3	2	24	25	-	-	
064	Kraam	158	76	-	1	5	2	2	1,3	
067	Mammelzen	1 078	561	8	3	41	49	- 3	-0,3	
069	Mehren	488	263	1	5	25	10	11	2,3	
070	Michelbach (Ww.)	588	317	5	2	22	32	- 7	-1,2	
074	Neitersen	834	410	5	2	44	37	10	1,2	

6. Bevölkerung und Bevölkerungsbewegung nach Landkreisen, Verbandsgemeinden und Gemeinden am 31.12.2008

Schlüssel- nummer	Landkreis (LK) Verbandsgemeinde (VG) Gemeinde	Bevölkerung am 31.12.2008		Veränderung im 2. Halbjahr 2008						
		insgesamt	weiblich	Ge- borene	Ge- storbene	Zuge- zogene	Fortge- zogene	Bevölkerungszu- bzw. -abnahme (-)		
										Anzahl
132	noch: LK Altenkirchen (Ww.)									
081	Obererbach (Ww.)	585	289	4	2	36	14	24	4,3	
082	Oberirsen	668	342	4	5	29	32	- 4	-0,6	
086	Oberwambach	423	194	1	-	7	7	1	0,2	
087	Ölsen	95	48	2	-	6	7	1	1,1	
092	Racksen	157	73	-	1	8	7	-		
094	Rettersen	396	184	1	1	18	12	7	1,8	
099	Schöneberg	424	218	-	1	27	19	7	1,7	
106	Sörth	236	129	-	1	6	9	- 4	-1,7	
109	Stürzelbach	247	135	-	3	15	14	- 2	-0,8	
110	Volkerzen	89	38	1	-	7	11	- 3	-3,3	
114	Werkhausen	239	118	1	-	6	6	1	0,4	
115	Weyerbusch	1 404	737	6	6	72	49	23	1,7	
118	Wölmersen	409	201	3	3	33	25	8	2,0	
201	Berod bei Hachenburg	606	287	4	5	23	23	- 1	-0,2	
501	Altenkirchen (Ww.), St.	6 042	3 220	43	32	283	358	- 64	-1,0	
02	VG Betzdorf	15 781	8 072	72	81	568	625	- 66	-0,4	
002	Alsdorf	1 688	874	8	13	58	88	- 35	-2,0	
006	Betzdorf, St.	10 185	5 214	53	57	361	399	- 42	-0,4	
042	Grünebach	548	276	-	1	22	24	- 3	-0,5	
098	Scheuerfeld	2 112	1 067	9	6	83	83	3	0,1	
111	Wallmenroth	1 248	641	2	4	44	31	11	0,9	
03	VG Daaden	11 786	5 901	58	53	301	369	- 63	-0,5	
018	Daaden	4 429	2 259	24	23	116	124	- 7	-0,2	
019	Derschen	1 100	529	5	2	33	44	- 8	-0,7	
026	Emmerzhausen	740	374	6	1	18	26	- 3	-0,4	
036	Friedewald	1 186	591	7	5	23	34	- 9	-0,8	
068	Mauden	118	57	1	-	5	3	3	2,6	
075	Niederdreisbach	948	473	5	6	34	28	5	0,5	
079	Nisterberg	416	215	-	-	3	12	- 9	-2,1	
101	Schutzbach	412	194	3	2	6	24	- 17	-4,0	
113	Weitefeld	2 437	1 209	7	14	63	74	- 18	-0,7	
04	VG Flammersfeld	11 872	6 015	48	59	520	551	- 42	-0,4	
005	Berzhausen	186	99	-	1	8	9	- 2	-1,1	
015	Bürdenbach	525	247	2	2	29	41	- 12	-2,2	
016	Burglahr	503	262	2	1	14	25	- 10	-1,9	
023	Eichen	583	283	5	1	27	30	1	0,2	
029	Eulenberg	60	30	1	-	2	3	-	-	
032	Flammersfeld	1 126	612	5	9	83	83	- 4	-0,4	
041	Giershausen	91	47	1	2	7	7	- 1	-1,1	
043	Güllesheim	680	344	3	2	26	21	6	0,9	
055	Horhausen (Ww.)	1 912	993	6	10	86	84	- 2	-0,1	
060	Kescheid	132	61	-	-	-	1	- 1	-0,8	
065	Krunkel	673	332	4	-	28	23	9	1,4	
078	Niedersteinebach	171	98	1	4	8	6	- 1	-0,6	
083	Oberlahr	763	393	2	1	28	28	1	0,1	
084	Obernau	153	69	-	-	20	17	3	2,0	
085	Obersteinebach	217	104	2	3	5	17	- 13	-5,7	
088	Orfgen	252	131	3	1	6	7	1	0,4	
089	Peterslahr	290	147	-	1	17	12	4	1,4	
090	Pleckhausen	808	404	3	4	21	10	10	1,3	
093	Reiferscheid	394	202	1	3	12	13	- 3	-0,8	
097	Rott	446	194	1	-	38	53	- 14	-3,0	
100	Schürdt	267	143	-	6	12	7	- 1	-0,4	
103	Seelbach (Ww.)	336	179	1	3	16	15	- 1	-0,3	
104	Seifen	160	78	1	1	4	6	- 2	-1,2	
112	Walterschen	164	85	1	-	3	6	- 2	-1,2	
116	Willroth	847	407	3	4	20	25	- 6	-0,7	
119	Ziegenhain	133	71	-	-	-	2	- 2	-1,5	

6. Bevölkerung und Bevölkerungsbewegung nach Landkreisen, Verbandsgemeinden und Gemeinden am 31.12.2008

Schlüssel- nummer	Landkreis (LK) Verbandsgemeinde (VG) Gemeinde	Bevölkerung am 31.12.2008		Veränderung im 2. Halbjahr 2008						
		insgesamt	weiblich	Ge- borene	Ge- storbene	Zuge- zogene	Fortge- zogene	Bevölkerungszu- bzw. -abnahme (-)		
										Anzahl
132	noch: LK Altenkirchen (Ww.)									
05	VG Gebhardshain	11 112	5 576	55	56	302	339	- 39	-0,3	
020	Dickendorf	387	195	5	2	19	8	14	3,8	
024	Elben	332	170	1	4	7	10	- 7	-2,1	
025	Elkenroth	1 881	932	11	4	59	59	7	0,4	
030	Fensdorf	425	208	1	1	10	6	4	1,0	
039	Gebhardshain	1 911	962	10	21	54	45	- 2	-0,1	
059	Kausen	795	393	6	2	13	24	- 7	-0,9	
066	Malberg	1 066	525	7	3	28	26	6	0,6	
071	Molzshain	562	286	2	2	17	22	- 5	-0,9	
073	Nauroth	1 116	573	5	4	34	46	- 11	-1,0	
095	Rosenheim (LK Altenkirchen)	716	381	2	4	16	30	- 16	-2,2	
107	Steinebach/Sieg	1 265	631	4	6	29	39	- 12	-0,9	
108	Steineroth	656	320	1	3	16	24	- 10	-1,5	
06	VG Hamm (Sieg)	12 955	6 568	60	66	530	568	- 44	-0,3	
007	Birkenbeul	490	248	-	4	26	27	- 5	-1,0	
010	Bitzen	829	414	2	1	26	27	-	-	
013	Breitscheidt	1 018	507	4	6	52	45	5	0,5	
014	Bruchertseifen	733	357	5	3	35	38	- 1	-0,1	
028	Etzbach	1 324	632	7	8	44	42	1	0,1	
034	Forst	644	327	3	1	18	22	- 2	-0,3	
038	Fürthen	1 227	618	3	5	34	41	- 9	-0,7	
044	Hamm (Sieg)	3 297	1 755	21	22	162	173	- 12	-0,4	
077	Niederirschen	103	50	1	-	2	10	- 7	-6,4	
091	Pracht	1 560	777	5	8	68	74	- 9	-0,6	
096	Roth	1 534	791	9	8	63	56	8	0,5	
102	Seelbach bei Hamm (Sieg)	196	92	-	-	-	13	- 13	-6,2	
07	VG Kirchen (Sieg)	24 548	12 312	95	164	709	726	- 86	-0,3	
012	Brachbach	2 409	1 216	5	15	59	66	- 17	-0,7	
037	Friesenhagen	1 665	821	3	21	40	52	- 30	-1,8	
045	Harbach	570	288	2	1	11	8	4	0,7	
063	Kirchen (Sieg), St.	8 893	4 464	38	41	252	296	- 47	-0,5	
072	Mudersbach	6 247	3 174	30	45	234	163	56	0,9	
076	Niederfischbach	4 764	2 349	17	41	113	141	- 52	-1,1	
08	VG Wissen	15 450	7 893	44	111	464	469	- 72	-0,5	
008	Birken-Honigsessen	2 601	1 335	5	16	78	52	15	0,6	
011	Mittelhof	1 127	556	7	6	49	37	13	1,2	
054	Hövels	654	323	1	5	16	22	- 10	-1,5	
080	Katzwinkel (Sieg)	1 974	1 029	3	10	51	50	- 5	-0,3	
105	Selbach (Sieg)	823	407	3	4	13	20	- 8	-1,0	
117	Wissen, St.	8 271	4 243	25	70	257	288	- 77	-0,9	
133	LK Bad Kreuznach	156 660	80 108	707	872	5 161	5 330	- 332	-0,2	
006	Bad Kreuznach, gr. kr. St.	43 730	23 022	228	271	1 518	1 424	53	0,1	
052	Kirm, St.	8 406	4 236	42	65	259	288	- 52	-0,6	
01	VG Bad Kreuznach	9 071	4 575	41	34	286	269	24	0,3	
012	Biebelsheim	658	333	3	1	17	23	- 4	-0,6	
031	Frei-Laubersheim	1 085	528	3	7	37	31	2	0,2	
032	Fürfeld	1 564	814	8	7	31	53	- 21	-1,3	
037	Hackenheim	2 040	1 042	7	5	72	49	25	1,2	
069	Neu-Bamberg	930	466	3	6	28	30	- 5	-0,5	
078	Pfaffen-Schwabenheim	1 240	627	8	2	58	46	18	1,5	
080	Pleittersheim	336	155	-	-	5	7	- 2	-0,6	
104	Tiefenthal	138	73	1	-	9	1	9	7,0	
106	Volxheim	1 080	537	8	6	29	29	2	0,2	

6. Bevölkerung und Bevölkerungsbewegung nach Landkreisen, Verbandsgemeinden und Gemeinden am 31.12.2008

Schlüssel- nummer	Landkreis (LK) Verbandsgemeinde (VG) Gemeinde	Bevölkerung am 31.12.2008		Veränderung im 2. Halbjahr 2008						
		insgesamt	weiblich	Ge- borene	Ge- storbene	Zuge- zogene	Fortge- zogene	Bevölkerungszu- bzw. -abnahme (-)		
										Anzahl
133	noch: LK Bad Kreuznach									
02	VG Bad Münster am Stein-Ebg.	11 121	5 667	37	72	430	472	- 77	-0,7	
003	Altenbamburg	799	406	3	4	33	29	- 3	0,4	
007	Bad Münster am Stein-Ebg., St.	3 791	2 014	17	34	199	205	- 23	-0,6	
027	Duchroth	573	299	-	2	19	7	10	1,8	
030	Feilbingert	1 675	815	4	12	35	47	- 20	-1,2	
039	Hallgarten	756	362	2	5	29	28	- 2	-0,3	
045	Hochstätten	609	301	2	1	31	42	- 10	-1,6	
070	Niederhausen	535	265	-	4	14	24	- 14	-2,6	
071	Norheim	1 411	714	6	7	47	51	- 5	-0,4	
074	Oberhausen an der Nahe	404	205	-	2	11	14	- 5	-1,2	
105	Traisen	568	286	3	1	12	25	- 11	-1,9	
03	VG Kirn-Land	10 308	5 121	39	42	286	326	- 43	-0,4	
008	Bärenbach	518	266	1	2	8	12	- 5	-1,0	
010	Becherbach bei Kirn	415	202	1	2	19	6	12	3,0	
016	Brauweiler	61	29	-	-	3	2	1	1,7	
038	Hahnenbach	559	272	-	5	11	16	- 10	-1,8	
041	Heimweiler	438	211	-	-	6	10	- 4	-0,9	
042	Heinzenberg	30	14	-	-	2	-	2	7,1	
043	Hennweiler	1 306	643	10	3	26	42	- 9	-0,7	
046	Hochstetten-Dhaun	1 610	824	3	6	65	83	- 21	-1,3	
047	Horbach	40	19	-	1	-	-	- 1	-2,4	
059	Limbach	333	178	1	1	5	15	- 10	-2,9	
063	Meckenbach	396	193	2	-	9	15	- 4	-1,0	
073	Oberhausen bei Kirn	964	485	4	4	27	27	-	-	
077	Otzweiler	213	95	1	3	3	4	- 3	-1,4	
096	Simmertal	1 961	965	8	7	53	57	- 3	-0,2	
113	Weitersborn	260	118	-	-	1	7	- 6	-2,3	
201	Bruschied	315	161	4	3	17	11	7	2,3	
202	Kellenbach	281	141	1	1	17	6	11	4,1	
203	Königsau	69	33	-	1	4	2	1	1,5	
204	Schneppenbach	269	142	2	2	2	7	- 5	-1,8	
205	Schwarzerden	270	130	1	1	8	4	4	1,5	
04	VG Langenlonsheim	13 300	6 689	52	64	454	529	- 87	-0,6	
018	Bretzenheim	2 420	1 185	12	15	78	106	- 31	-1,3	
026	Dorsheim	676	337	1	2	18	28	- 11	-1,6	
035	Guldental	2 557	1 298	9	11	82	102	- 22	-0,9	
054	Langenlonsheim	3 682	1 892	13	23	169	132	27	0,7	
056	Laubenheim	766	399	-	1	29	36	- 8	-1,0	
087	Rümmelsheim	1 405	683	7	2	35	39	1	0,1	
114	Windesheim	1 794	895	10	10	43	86	- 43	-2,3	
05	VG Meisenheim	8 158	4 154	25	49	236	262	- 50	-0,6	
001	Abtweiler	216	106	-	1	2	9	- 8	-3,6	
011	Becherbach	931	462	2	4	15	24	- 11	-1,2	
017	Breitenheim	442	232	2	2	14	8	6	1,4	
020	Callbach	395	206	2	3	8	6	1	0,3	
024	Desloch	392	194	1	1	18	5	13	3,4	
049	Hundsbach	404	208	-	3	6	3	-	-	
051	Jeckenbach	260	130	-	2	8	3	3	1,2	
058	Lettweiler	229	117	-	1	3	2	-	-	
060	Löllbach	224	107	2	3	15	6	8	3,7	
065	Meisenheim, St.	2 821	1 479	11	21	78	117	- 49	-1,7	
081	Raumbach	428	214	-	2	23	34	- 13	-2,9	
083	Rehborn	751	368	1	1	23	11	12	1,6	
084	Reiffelbach	257	118	2	2	9	17	- 8	-3,0	
090	Schmittweiler	230	123	1	1	5	9	- 4	-1,7	
092	Schweinschied	178	90	1	2	9	8	-	-	

6. Bevölkerung und Bevölkerungsbewegung nach Landkreisen, Verbandsgemeinden und Gemeinden am 31.12.2008

Schlüssel- nummer	Landkreis (LK) Verbandsgemeinde (VG) Gemeinde	Bevölkerung am 31.12.2008		Veränderung im 2. Halbjahr 2008						
		insgesamt	weiblich	Ge- borene	Ge- storbene	Zuge- zogene	Fortge- zogene	Bevölkerungszu- bzw. -abnahme (-)		
										Anzahl
133	noch: LK Bad Kreuznach									
06	VG Rüdesheim	25 150	12 745	122	111	814	807	18	0,1	
002	Allenfeld	203	95	1	1	13	6	7	3,6	
004	Argenschwang	361	175	1	-	18	17	2	0,6	
013	Bockenu	1 274	634	5	7	44	49	- 7	-0,5	
014	Boos	405	190	3	-	10	4	9	2,3	
015	Braunweiler	632	328	2	3	25	15	9	1,4	
019	Burgsponheim	263	137	-	-	6	5	1	0,4	
021	Dalberg	254	123	2	2	4	3	1	0,4	
033	Gebroth	155	81	-	-	3	4	- 1	-0,6	
036	Gutenberg	972	493	4	3	24	39	- 14	-1,4	
040	Hargesheim	2 854	1 461	11	10	129	113	17	0,6	
044	Hergenfeld	506	270	3	1	8	12	- 2	-0,4	
048	Hüffelsheim	1 331	679	5	6	34	33	-	-	
061	Mandel	899	464	1	1	29	23	6	0,7	
068	Münchwald	314	161	2	-	1	3	-	-	
075	Oberstreit	264	123	2	2	1	9	- 8	-2,9	
086	Roxheim	2 433	1 270	14	11	104	70	37	1,5	
088	Sankt Katharinen	345	168	2	3	18	12	5	1,5	
089	Schloßböckelheim	394	193	2	1	12	16	- 3	-0,8	
098	Sommerloch	433	209	3	3	6	12	- 6	-1,4	
099	Spabrücken	1 173	589	9	5	13	20	- 3	-0,3	
100	Spall	165	78	-	-	1	5	- 4	-2,4	
101	Sponheim	843	433	7	3	33	29	8	1,0	
107	Waldböckelheim	2 346	1 156	13	18	80	82	- 7	-0,3	
109	Wallhausen	1 588	832	5	10	38	45	- 12	-0,8	
112	Weinsheim	1 903	957	11	11	67	66	1	0,1	
115	Winterbach	471	239	-	3	15	11	1	0,2	
117	Rüdesheim	2 369	1 207	14	7	78	104	- 19	-0,8	
07	VG Bad Sobernheim	18 085	9 159	78	113	519	570	- 86	-0,5	
005	Auen	224	107	1	4	5	11	- 9	-3,9	
009	Bärweiler	256	126	1	1	5	6	- 1	-0,4	
022	Daubach	230	120	2	2	8	7	1	0,4	
050	Ippenschied	159	88	-	1	7	6	-	-	
053	Kirschroth	295	147	1	2	3	3	- 1	-0,3	
055	Langenthal	100	52	2	1	1	-	2	2,0	
057	Lauschied	587	310	2	2	7	21	- 14	-2,3	
062	Martinstein	317	157	2	1	18	14	5	1,6	
064	Meddersheim	1 335	652	6	5	25	38	- 12	-0,9	
066	Merxheim	1 429	731	2	6	35	33	- 2	-0,1	
067	Monzingen	1 682	818	8	6	44	51	- 5	-0,3	
072	Nußbaum	438	241	2	9	9	22	- 20	-4,4	
076	Odernheim am Glan	1 783	913	6	8	64	61	1	0,1	
082	Rehbach	41	20	-	-	-	-	-	-	
094	Seesbach	585	293	3	5	12	12	- 2	-0,3	
102	Staudernheim	1 486	751	7	16	45	54	- 18	-1,2	
111	Weiler bei Monzingen	475	226	5	3	15	20	- 3	-0,6	
116	Winterburg	204	102	2	-	6	4	4	2,0	
501	Bad Sobernheim, St.	6 459	3 305	26	41	210	207	- 12	-0,2	
08	VG Stromberg	9 331	4 740	43	51	359	383	- 32	-0,3	
023	Daxweiler	842	423	4	3	31	27	5	0,6	
025	Dörrebach	697	350	1	3	20	23	- 5	-0,7	
028	Eckenroth	218	117	1	-	20	10	11	5,3	
085	Roth	258	133	1	-	11	6	6	2,4	
091	Schöneberg	630	327	3	4	19	20	- 2	-0,3	
093	Schweppenhausen	866	424	5	5	30	46	- 16	-1,8	
095	Seibersbach	1 414	713	4	3	27	43	- 15	-1,0	
103	Stromberg, St.	3 163	1 635	10	30	150	156	- 26	-0,8	
108	Waldlaubersheim	793	390	9	1	28	29	7	0,9	
110	Warmsroth	450	228	5	2	23	23	3	0,7	

6. Bevölkerung und Bevölkerungsbewegung nach Landkreisen, Verbandsgemeinden und Gemeinden am 31.12.2008

Schlüssel- nummer	Landkreis (LK) Verbandsgemeinde (VG) Gemeinde	Bevölkerung am 31.12.2008		Veränderung im 2. Halbjahr 2008					
		insgesamt	weiblich	Ge- borene	Ge- storbene	Zuge- zogene	Fortge- zogene	Bevölkerungszu- bzw. -abnahme (-)	
134	LK Birkenfeld	85 217	43 224	329	536	2 453	2 933	- 685	-0,8
045	Idar-Oberstein, gr. kr. St.	31 082	15 934	119	217	734	990	- 352	-1,1
01	VG Baumholder	9 912	5 113	47	62	346	490	- 160	-1,6
005	Baumholder, St.	4 069	2 153	28	23	217	272	- 51	-1,2
007	Berglangenbach	463	226	1	5	7	15	- 12	-2,5
008	Berschweiler bei Baumholder	557	259	3	6	19	25	- 9	-1,6
021	Eckersweiler	156	74	1	1	3	5	- 2	-1,3
026	Fohren-Linden	355	179	1	2	2	12	- 11	-3,0
027	Frauenberg	405	211	2	1	6	22	- 15	-3,6
033	Hahnweiler	231	120	1	2	2	3	- 2	-0,9
036	Heimbach	1 147	607	3	14	21	37	- 27	-2,3
051	Leitzweiler	105	46	-	-	5	2	3	2,9
054	Mettweiler	291	150	-	-	10	12	- 2	-0,7
068	Reichenbach	655	324	1	1	22	19	3	0,5
073	Rohrbach	214	112	-	1	5	7	- 3	-1,4
074	Rückweiler	425	221	3	1	13	19	- 4	-0,9
075	Ruschberg	839	431	3	5	14	40	- 28	-3,2
02	VG Birkenfeld	20 020	9 952	84	108	678	707	- 52	-0,3
001	Abentheuer	450	220	2	3	13	17	- 5	-1,1
002	Achtelsbach	458	223	2	2	9	23	- 14	-3,0
010	Birkenfeld, St.	6 795	3 313	32	47	247	204	29	0,4
011	Börfink	186	89	1	-	6	6	1	0,5
015	Brücken	1 282	643	5	3	51	49	4	0,3
016	Buhlenberg	513	262	4	4	18	15	3	0,6
018	Dambach	151	75	-	-	9	4	5	3,4
020	Dienstweiler	298	150	2	2	14	17	- 3	-1,0
022	Elchweiler	93	40	1	-	2	5	- 2	-2,1
023	Ellenberg	91	49	-	-	1	1	-	-
024	Ellweiler	303	157	2	1	3	14	- 10	-3,2
029	Gimbweiler	435	227	2	-	23	11	14	3,3
031	Gollenberg	139	74	-	1	2	4	- 3	-2,1
034	Hattgenstein	242	126	1	3	7	25	- 20	-7,6
042	Hoppstädten-Weiersbach	2 768	1 411	15	17	122	151	- 31	-1,1
048	Kronweiler	341	158	-	1	8	12	- 5	-1,4
050	Leisel	575	290	-	3	8	23	- 18	-3,0
053	Meckenbach	108	61	-	-	-	1	- 1	-0,9
057	Niederbrombach	471	237	1	3	13	8	3	0,6
058	Niederhambach	318	155	5	-	11	7	9	2,9
061	Nohen	390	190	1	2	14	8	5	1,3
062	Oberbrombach	475	246	-	4	15	19	- 8	-1,7
063	Oberhambach	288	133	1	-	11	13	- 1	-0,3
070	Rimsberg	130	67	1	-	4	1	4	3,2
071	Rinzenberg	321	153	2	2	8	5	3	0,9
072	Rötweiler-Nockenthal	489	236	-	1	20	12	7	1,5
078	Schmißberg	232	114	-	1	4	5	- 2	-0,9
080	Schwollen	494	255	2	1	4	12	- 7	-1,4
084	Siesbach	388	195	1	3	13	9	2	0,5
085	Sonnenberg-Winnenberg	493	261	-	3	9	13	- 7	-1,4
094	Wilzenberg-Hußweiler	303	142	1	1	9	13	- 4	-1,3
03	VG Herrstein	16 570	8 376	48	101	507	565	- 111	-0,7
003	Allenbach	679	331	8	3	13	27	- 9	-1,3
006	Bergen	467	238	3	4	20	12	7	1,5
009	Berschweiler bei Kirn	285	145	-	2	13	10	1	0,4
013	Breitenthal	337	168	5	2	15	9	9	2,7
014	Bruchweiler	511	263	2	4	13	22	- 11	-2,1
019	Dickesbach	444	220	1	1	14	18	- 4	-0,9
025	Fischbach	915	477	4	5	29	38	- 10	-1,1
028	Gerach	256	135	1	-	6	9	- 2	-0,8

6. Bevölkerung und Bevölkerungsbewegung nach Landkreisen, Verbandsgemeinden und Gemeinden am 31.12.2008

Schlüssel- nummer	Landkreis (LK) Verbandsgemeinde (VG) Gemeinde	Bevölkerung am 31.12.2008		Veränderung im 2. Halbjahr 2008					
		insgesamt	weiblich	Ge- borene	Ge- storbene	Zuge- zogene	Fortge- zogene	Bevölkerungszu- bzw. -abnahme (-)	
134	noch: LK Birkenfeld								
032	Griebelschied	196	92	-	-	9	4	5	2,6
038	Herborn	492	250	1	3	26	10	14	2,9
039	Herrstein	828	425	-	13	52	29	10	1,2
040	Hettenrodt	708	346	4	4	26	20	6	0,9
041	Hintertiefenbach	405	204	1	-	7	8	-	-
046	Kempfeld	814	396	2	5	17	27	- 13	-1,6
047	Kirschweiler	1 077	568	4	15	44	48	- 15	-1,4
052	Mackenrodt	441	228	-	2	9	9	- 2	-0,5
055	Mittelreidenbach	762	379	4	2	23	38	- 13	-1,7
056	Mörschied	879	456	1	3	32	36	- 6	-0,7
059	Niederhosenbach	326	152	-	1	3	4	- 2	-0,6
060	Niederwöresbach	938	485	1	8	42	49	- 14	-1,5
064	Oberhosenbach	160	79	-	-	2	4	- 2	-1,2
066	Oberreidenbach	604	314	1	4	12	12	- 3	-0,5
067	Oberwöresbach	148	78	-	1	1	4	- 4	-2,6
077	Schmidthachenbach	393	198	-	1	1	10	- 10	-2,5
081	Sensweiler	500	240	1	3	22	28	- 8	-1,6
082	Sien	571	293	1	5	5	15	- 14	-2,4
083	Sienhachenbach	219	104	1	-	2	3	-	-
086	Sonnschied	134	72	-	-	5	5	-	-
089	Veitsrodt	674	323	-	3	17	24	- 10	-1,5
090	Vollmersbach	536	287	-	4	12	20	- 12	-2,2
091	Weiden	87	42	-	-	-	2	- 2	-2,2
093	Wickenrodt	185	90	-	1	-	5	- 6	-3,1
095	Wirschweiler	338	174	1	1	10	4	6	1,8
502	Langweiler	261	124	1	1	5	2	3	1,2
04	VG Rhaunen	7 633	3 849	31	48	188	181	- 10	-0,1
004	Asbach	150	86	1	-	4	2	3	2,0
012	Bollenbach	152	77	-	-	1	2	- 1	-0,7
017	Bundenbach	994	495	6	5	29	19	11	1,1
030	Gösenroth	263	135	-	1	-	4	- 5	-1,9
035	Hausen	200	97	-	1	1	4	- 4	-2,0
037	Hellertshausen	212	106	1	-	5	5	1	0,5
043	Horbruch	361	174	-	1	20	14	5	1,4
044	Hottenbach	630	325	2	3	11	22	- 12	-1,9
049	Krummenau	166	84	1	-	7	6	2	1,2
065	Oberkirn	340	168	-	2	6	5	- 1	-0,3
069	Rhaunen	2 224	1 130	13	16	42	63	- 24	-1,1
076	Schahren	540	276	1	4	23	16	4	0,7
079	Schwerbach	59	29	-	-	3	1	2	3,5
087	Stipshausen	944	468	4	15	19	6	2	0,2
088	Sulzbach	319	153	-	-	16	12	4	1,3
092	Weitersbach	79	46	2	-	1	-	3	3,9
135	LK Cochem-Zell	64 489	32 493	256	374	1 966	2 047	- 196	-0,3
020	Cochem, St.	4 998	2 477	15	46	229	241	- 43	-0,9
01	VG Cochem-Land	10 448	5 247	32	46	270	317	- 61	-0,6
007	Beilstein	145	79	1	-	4	10	- 5	-3,3
012	Bremm	834	427	1	6	11	21	- 15	-1,8
015	Briedern	310	155	-	1	1	6	- 6	-1,9
017	Bruttig-Fankel	1 182	591	7	7	24	20	4	0,3
021	Dohr	683	333	1	-	13	15	- 1	-0,1
024	Ediger-Eller	1 056	534	4	3	15	27	- 11	-1,0
025	Ellenz-Poltersdorf	830	413	4	4	14	29	- 15	-1,8
027	Ernst	576	300	-	5	21	19	- 3	-0,5
029	Faid	1 116	551	2	2	25	40	- 15	-1,3
036	Greimersburg	718	371	2	3	23	20	2	0,3

6. Bevölkerung und Bevölkerungsbewegung nach Landkreisen, Verbandsgemeinden und Gemeinden am 31.12.2008

Schlüssel- nummer	Landkreis (LK) Verbandsgemeinde (VG) Gemeinde	Bevölkerung am 31.12.2008		Veränderung im 2. Halbjahr 2008					
		insgesamt	weiblich	Ge- borene	Ge- storbene	Zuge- zogene	Fortge- zogene	Bevölkerungszu- bzw. -abnahme (-)	
135	noch: LK Cochem-Zell								
049	Klotten	1 377	690	3	3	70	56	14	1,0
060	Mesenich	302	148	3	4	8	6	1	0,3
069	Nehren	106	49	-	-	3	2	1	1,0
079	Senheim	571	284	1	6	18	21	- 8	-1,4
086	Valwig	447	232	3	2	16	19	- 2	-0,4
090	Wirfus	195	90	-	-	4	6	- 2	-1,0
02	VG Kaisersesch	12 805	6 448	52	66	421	396	13	0,1
011	Brachtendorf	278	126	1	1	-	4	- 4	-1,4
023	Düngenheim	1 302	607	7	10	40	39	- 2	-0,2
026	Eppenberg	244	125	-	1	5	12	- 8	-3,2
028	Eulgem	211	95	2	-	6	13	- 5	-2,3
033	Gamlen	556	282	2	2	11	11	-	-
038	Hambuch	709	353	-	4	21	17	-	-
040	Hauroth	317	162	1	1	9	6	3	1,0
042	Illerich	714	367	4	2	24	30	- 4	-0,6
043	Kaifenheim	820	421	1	2	11	14	- 4	-0,5
045	Kaisersesch, St.	3 012	1 571	16	23	164	98	61	2,1
046	Kalenborn	221	104	-	-	9	7	2	0,9
051	Landkern	930	467	1	2	41	31	9	1,0
052	Laubach	667	354	2	3	12	34	- 23	-3,3
058	Masburg	1 089	538	9	4	35	36	4	0,4
067	Müllenbach	680	352	2	3	7	14	- 8	-1,2
084	Urmersbach	459	237	2	4	6	7	- 3	-0,6
093	Zettingen	254	119	2	1	3	8	- 4	-1,6
502	Leienkaul	342	168	-	3	17	15	- 1	-0,3
03	VG Ulmen	10 962	5 536	47	70	362	362	- 23	-0,2
002	Alflen	826	409	4	2	27	28	1	0,1
005	Auderath	621	306	3	6	21	21	- 3	-0,5
008	Beuren	472	242	-	2	8	14	- 8	-1,7
018	Büchel	1 147	575	4	4	29	40	- 11	-0,9
030	Filz	89	42	-	-	1	7	- 6	-6,3
034	Gevenich	660	332	2	1	27	25	3	0,5
035	Gillenbeuren	221	115	-	2	-	2	- 4	-1,8
048	Kliding	220	105	2	-	5	8	- 1	-0,5
057	Lutzerath	1 475	741	4	21	67	36	14	1,0
078	Schmitt	153	74	-	1	1	4	- 4	-2,5
083	Ulmen	3 265	1 692	19	20	126	134	- 9	-0,3
085	Urschmitt	263	115	-	2	1	5	- 6	-2,2
087	Wagenhausen	67	35	1	-	1	-	2	3,1
089	Weiler	315	159	1	2	4	7	- 4	-1,3
091	Wollmerath	218	99	2	-	5	3	4	1,9
501	Bad Bertrich	950	495	5	7	39	28	9	1,0
04	VG Treis-Karden	8 914	4 502	35	53	203	238	- 52	-0,6
009	Binningen	690	338	3	1	12	16	- 2	-0,3
014	Brieden	137	68	-	-	8	3	5	3,8
016	Brohl	371	192	2	2	4	7	- 3	-0,8
022	Dünfus	303	151	2	2	3	4	- 1	-0,3
031	Forst (Eifel)	399	210	1	7	14	11	- 3	-0,7
044	Kail	303	148	3	1	6	12	- 4	-1,3
050	Lahr	179	92	-	-	3	3	1	0,6
053	Lieg	426	208	3	3	6	5	1	0,2
056	Lütz	363	174	2	2	10	19	- 9	-2,4
062	Möntenich	142	75	-	2	-	4	- 6	-4,1
063	Mörsdorf	683	342	3	4	23	24	- 2	-0,3
065	Moselkern	630	320	-	2	15	16	- 3	-0,5
066	Müden (Mosel)	664	341	2	6	17	11	2	0,3
072	Pommern	495	247	4	2	2	11	- 7	-1,4
075	Roes	536	266	2	3	13	12	-	-

6. Bevölkerung und Bevölkerungsbewegung nach Landkreisen, Verbandsgemeinden und Gemeinden am 31.12.2008

Schlüssel- nummer	Landkreis (LK) Verbandsgemeinde (VG) Gemeinde	Bevölkerung am 31.12.2008		Veränderung im 2. Halbjahr 2008						
		insgesamt	weiblich	Ge- borene	Ge- storbene	Zuge- zogene	Fortge- zogene	Bevölkerungszu- bzw. -abnahme (-)		
										Anzahl
135	noch: LK Cochem-Zell									
082	Treis-Karden	2 282	1 176	7	14	59	64	- 12	-0,5	
094	Zilshausen	311	154	1	2	8	16	- 9	-2,8	
05	VG Zell (Mosel)	16 362	8 283	75	93	481	493	- 30	-0,2	
001	Alf	908	492	2	11	27	21	- 3	-0,3	
003	Altlay	482	233	1	4	9	16	- 10	-2,0	
004	Altstrimmig	340	173	2	3	2	6	- 5	-1,4	
010	Blankenrath	1 747	914	11	20	68	47	12	0,7	
013	Briedel	1 044	511	2	2	19	24	- 5	-0,5	
019	Bullay	1 517	777	5	10	36	44	- 13	-0,8	
032	Forst (Hunsrück)	56	28	-	-	-	-	-	-	
037	Grenderich	428	219	1	4	10	4	3	0,7	
039	Haserich	211	94	2	1	10	15	- 4	-1,9	
041	Hesweiler	140	65	-	2	2	-	-	-	
054	Liesenich	326	174	-	1	21	12	8	2,5	
061	Mittelstrimmig	436	212	1	2	12	6	5	1,2	
064	Moritzheim	130	61	-	1	3	6	- 4	-3,0	
068	Neef	480	252	2	-	6	14	- 6	-1,2	
070	Panzweiler	271	121	3	1	13	16	- 1	-0,4	
071	Peterswald-Löffelscheid	800	393	6	1	33	23	15	1,9	
073	Pünderich	895	453	5	4	20	23	- 2	-0,2	
074	Reidenhausen	174	84	-	1	8	21	- 14	-7,4	
076	Sankt Aldegund	660	348	6	2	15	24	- 5	-0,8	
077	Schauen	428	213	6	2	29	21	12	2,9	
080	Sosberg	173	83	-	1	4	7	- 4	-2,3	
081	Tellig	275	141	1	1	12	15	- 3	-1,1	
088	Walhausen	215	98	2	-	12	7	7	3,4	
092	Zell (Mosel), St.	4 226	2 144	17	19	110	121	- 13	-0,3	
137	LK Mayen-Koblenz	212 102	108 148	930	1 096	6 472	6 802	- 498	-0,2	
003	Andernach, gr. kr. St.	29 585	15 159	138	155	773	840	- 84	-0,3	
068	Mayen, gr. kr. St.	18 961	9 701	90	98	506	624	- 126	-0,7	
203	Bendorf, St.	17 255	8 777	73	84	459	519	- 72	-0,4	
01	VG Pellenz	16 288	8 180	73	98	540	505	10	0,1	
056	Kretz	725	372	2	3	28	28	- 1	-0,1	
057	Kruft	3 931	1 978	20	23	142	115	24	0,6	
081	Nickenich	3 665	1 839	15	17	115	110	3	0,1	
088	Plaidt	5 832	2 967	29	40	169	180	- 22	-0,4	
096	Saffig	2 135	1 024	7	15	86	72	6	0,3	
02	VG Maifeld	24 194	12 225	103	112	746	789	- 52	-0,2	
023	Einig	152	77	-	-	5	2	3	2,0	
027	Gappenach	323	163	-	1	13	19	- 7	-2,1	
029	Gering	420	203	2	-	22	20	4	1,0	
030	Gierschnach	282	148	3	-	4	5	2	0,7	
041	Kalt	484	245	2	-	17	17	2	0,4	
048	Kerben	425	202	3	2	12	29	- 16	-3,6	
053	Kollig	497	245	1	1	10	10	-	-	
065	Lonnig	1 176	607	4	7	41	40	- 2	-0,2	
070	Mertloch	1 479	748	5	3	50	63	- 11	-0,7	
080	Naunheim	429	214	1	-	17	19	- 1	-0,2	
086	Ochtendung	5 198	2 631	21	34	169	148	8	0,2	
087	Pillig	492	248	4	1	5	11	- 3	-0,6	
089	Polch, St.	6 623	3 331	34	25	186	225	- 30	-0,5	
095	Rüber	852	434	5	1	18	28	- 6	-0,7	
102	Trimbs	645	334	1	2	23	21	1	0,2	
112	Welling	905	474	1	6	31	18	8	0,9	
114	Wierschem	332	163	1	3	13	16	- 5	-1,5	

6. Bevölkerung und Bevölkerungsbewegung nach Landkreisen, Verbandsgemeinden und Gemeinden am 31.12.2008

Schlüssel- nummer	Landkreis (LK) Verbandsgemeinde (VG) Gemeinde	Bevölkerung am 31.12.2008		Veränderung im 2. Halbjahr 2008						
		insgesamt	weiblich	Ge- borene	Ge- storbene	Zuge- zogene	Fortge- zogene	Bevölkerungszu- bzw. -abnahme (-)		
										Anzahl
137	noch: LK Mayen-Koblenz									
501	Münstermaifeld, St.	3 480	1 758	15	26	110	98	1	0,0	
03	VG Vordereifel	17 006	8 475	77	72	442	480	- 33	-0,2	
001	Acht	87	36	-	-	-	-	-	-	
004	Anschau	299	143	1	2	5	6	- 2	-0,7	
006	Arft	287	151	2	2	7	6	1	0,3	
007	Baar	791	390	1	3	13	24	- 13	-1,6	
011	Bermel	371	189	3	2	10	7	4	1,1	
014	Boos	624	305	4	1	9	18	- 6	-1,0	
019	Ditscheid	269	128	1	-	4	-	5	1,9	
025	Ettringen	2 777	1 417	10	13	100	70	27	1,0	
034	Hausten	357	178	2	4	21	13	6	1,7	
035	Herresbach	458	224	1	1	5	8	- 3	-0,7	
036	Hirten	267	140	3	-	13	19	- 3	-1,1	
043	Kehrig	1 188	589	5	4	36	30	7	0,6	
049	Kirchwald	990	512	5	3	17	27	- 8	-0,8	
055	Kottenheim	2 785	1 405	14	15	79	79	- 1	-0,0	
060	Langenfeld	736	370	4	3	7	13	- 5	-0,7	
061	Langscheid	94	45	-	-	4	1	3	3,3	
063	Lind	55	21	-	-	1	3	- 2	-3,5	
066	Luxem	306	136	-	-	8	6	2	0,7	
074	Monreal	852	426	1	2	22	25	- 4	-0,5	
077	Münk	265	131	3	3	-	2	- 2	-0,7	
079	Nachtsheim	574	283	2	3	6	32	- 27	-4,5	
092	Reudelsterz	413	194	-	1	18	15	2	0,5	
097	Sankt Johann	947	484	8	7	30	32	- 1	-0,1	
099	Siebenbach	198	88	1	-	1	9	- 7	-3,4	
105	Virneburg	431	208	2	2	4	22	- 18	-4,0	
110	Weiler	532	255	4	1	20	11	12	2,3	
113	Welschenbach	53	27	-	-	2	2	-	-	
04	VG Mendig	13 551	6 870	73	59	386	369	29	0,2	
008	Bell	1 467	750	7	5	37	43	- 4	-0,3	
069	Mendig, St.	8 678	4 425	50	36	244	212	45	0,5	
093	Rieden	1 334	657	6	3	45	47	-	-	
101	Thür	1 507	760	8	10	45	51	- 8	-0,5	
106	Volkesfeld	565	278	2	5	15	16	- 4	-0,7	
05	VG Rhens	8 766	4 529	31	37	235	204	25	0,3	
204	Brey	1 601	831	2	5	40	39	- 2	-0,1	
221	Rhens, St.	2 965	1 529	12	14	98	76	20	0,7	
223	Spay	1 932	1 006	7	8	34	46	- 13	-0,7	
227	Waldesch	2 268	1 163	10	10	63	43	20	0,9	
06	VG Untermosel	18 422	9 493	63	85	540	661	- 143	-0,8	
201	Alken	640	344	2	4	15	23	- 10	-1,5	
205	Brodenbach	653	320	1	2	37	38	- 2	-0,3	
206	Burgen	767	380	2	2	24	24	-	-	
207	Dieblich	2 385	1 228	14	5	56	93	- 28	-1,2	
208	Hatzenport	669	342	6	2	25	37	- 8	-1,2	
212	Koborn-Gondorf	3 246	1 656	15	15	102	123	- 21	-0,6	
214	Löf	1 497	765	4	6	46	47	- 3	-0,2	
215	Macken	361	184	-	1	4	9	- 6	-1,6	
217	Niederfell	1 052	637	-	6	24	26	- 8	-0,8	
219	Nörtershausen	1 131	551	4	5	34	28	5	0,4	
220	Oberfell	1 114	559	1	9	26	41	- 23	-2,0	
230	Winningen	2 433	1 267	4	17	65	78	- 26	-1,1	
231	Wolken	1 079	550	5	3	14	35	- 19	-1,7	
504	Lehmen	1 395	710	5	8	68	59	6	0,4	

6. Bevölkerung und Bevölkerungsbewegung nach Landkreisen, Verbandsgemeinden und Gemeinden am 31.12.2008

Schlüssel- nummer	Landkreis (LK) Verbandsgemeinde (VG) Gemeinde	Bevölkerung am 31.12.2008		Veränderung im 2. Halbjahr 2008						
		insgesamt	weiblich	Ge- borene	Ge- storbene	Zuge- zogene	Fortge- zogene	Bevölkerungszu- bzw. -abnahme (-)		
										Anzahl
137	noch: LK Mayen-Koblenz									
07	VG Vallendar	15 216	8 023	53	107	731	713	- 36	-0,2	
218	Niederwerth	1 384	670	4	4	58	64	- 6	-0,4	
224	Urbar	3 103	1 611	14	17	159	170	- 15	-0,5	
226	Vallendar, St.	8 463	4 561	24	80	436	381	-	-	
229	Weitersburg	2 266	1 181	11	6	78	98	- 15	-0,7	
08	VG Weißenthurm	32 858	16 716	156	189	1 114	1 098	- 16	-0,0	
202	Bassenheim	2 899	1 449	7	14	110	122	- 19	-0,7	
209	Kaltenengers	2 096	1 037	9	10	96	76	19	0,9	
211	Kettig	3 314	1 711	14	20	123	149	- 32	-1,0	
216	Mülheim-Kärlich, St.	10 773	5 528	54	62	325	287	30	0,3	
222	Sankt Sebastian	2 446	1 249	14	10	112	129	- 13	-0,5	
225	Urmitz	3 544	1 799	21	15	94	100	-	-	
228	Weißenthurm, St.	7 786	3 943	37	58	254	235	- 1	-0,0	
138	LK Neuwied	182 537	93 336	725	975	5 421	5 720	- 545	-0,3	
045	Neuwied, gr. kr. St.	64 885	33 479	275	380	1 475	1 591	- 220	-0,3	
01	VG Asbach	22 455	11 298	92	111	698	791	- 112	-0,5	
003	Asbach	7 064	3 532	37	30	250	280	- 23	-0,3	
044	Neustadt (Wied)	6 404	3 214	23	39	172	219	- 63	-1,0	
077	Windhagen	4 312	2 197	18	20	137	141	- 6	-0,1	
080	Buchholz (Ww.)	4 675	2 355	14	22	139	151	- 20	-0,4	
02	VG Bad Honningen	11 830	6 052	38	63	359	377	- 43	-0,4	
004	Bad Honningen, St.	5 755	2 949	17	23	193	172	15	0,3	
024	Hammerstein	358	194	-	-	9	16	- 7	-1,9	
038	Leutesdorf	1 817	929	6	9	72	108	- 39	-2,1	
063	Rheinbrohl	3 900	1 980	15	31	85	81	- 12	-0,3	
03	VG Dierdorf	11 085	5 587	54	56	384	408	- 26	-0,2	
012	Dierdorf, St.	5 899	2 957	33	35	177	203	- 28	-0,5	
023	Großmaiseid	2 369	1 195	8	10	90	85	3	0,1	
031	Isenburg	652	318	1	2	30	19	10	1,6	
034	Kleinmaiseid	1 370	710	10	6	65	69	-	-	
069	Stebach	325	170	-	-	17	18	- 1	-0,3	
201	Marienhausen	470	237	2	3	5	14	- 10	-2,1	
04	VG Linz am Rhein	18 570	9 602	68	102	632	617	- 18	-0,1	
009	Dattenberg	1 590	828	2	7	31	56	- 30	-1,9	
037	Leubsdorf	1 663	839	2	8	50	55	- 11	-0,7	
041	Linz am Rhein, St.	5 922	3 104	26	56	213	208	- 24	-0,4	
055	Ockenfels	1 081	565	3	2	40	48	- 7	-0,6	
068	Skt. Katharinen (LK Neuwied)	3 592	1 827	17	9	124	97	35	1,0	
075	Vettelschoß	3 308	1 715	12	16	105	101	-	-	
501	Kasbach-Ohlenberg	1 414	724	6	4	69	52	19	1,4	
05	VG Puderbach	14 817	7 405	71	70	555	588	- 32	-0,2	
011	Dernbach	992	517	3	2	49	49	1	0,1	
013	Döttesfeld	666	337	3	2	39	20	20	3,1	
014	Dürrholz	1 293	631	6	7	22	30	- 9	-0,7	
025	Hanroth	641	328	4	2	31	35	- 2	-0,3	
027	Harschbach	439	219	6	-	12	28	- 10	-2,2	
040	Linkenbach	476	238	2	3	11	14	- 4	-0,8	
048	Niederhofen	373	191	3	-	14	20	- 3	-0,8	
050	Niederwambach	519	242	2	6	17	13	-	-	
052	Oberdreis	895	446	5	6	31	37	- 7	-0,8	
057	Puderbach	2 234	1 160	11	24	120	104	3	0,1	
058	Ratzert	232	117	-	-	-	3	- 3	-1,3	

6. Bevölkerung und Bevölkerungsbewegung nach Landkreisen, Verbandsgemeinden und Gemeinden am 31.12.2008

Schlüssel- nummer	Landkreis (LK) Verbandsgemeinde (VG) Gemeinde	Bevölkerung am 31.12.2008		Veränderung im 2. Halbjahr 2008						
		insgesamt	weiblich	Ge- borene	Ge- storbene	Zuge- zogene	Fortge- zogene	Bevölkerungszu- bzw. -abnahme (-)		
										Anzahl
138	noch: LK Neuwied									
059	Raubach	1 952	982	12	4	52	76	- 16	-0,8	
064	Rodenbach bei Puderbach	650	327	2	3	23	24	- 2	-0,3	
070	Steimel	1 298	599	6	3	64	65	2	0,2	
074	Urbach	1 544	760	3	5	47	47	- 2	-0,1	
078	Woldert	613	311	3	3	23	23	-		
06	VG Rengsdorf	16 461	8 377	61	76	580	570	- 4	-0,0	
002	Anhausen	1 338	700	7	5	45	53	- 6	-0,4	
005	Bonefeld	962	486	1	6	22	22	- 5	-0,5	
015	Ehlscheid	1 295	670	4	3	67	66	2	0,2	
026	Hardert	831	417	4	7	34	48	- 17	-2,0	
030	Hümmerich	788	386	2	6	23	18	1	0,1	
036	Kurtscheid	992	503	5	4	20	25	- 4	-0,4	
042	Meinborn	499	247	1	2	22	14	7	1,4	
043	Melsbach	2 079	1 091	11	10	59	55	6	0,3	
053	Oberhonnefeld-Gierend	1 015	516	6	2	69	37	36	3,7	
054	Oberraden	668	320	3	1	35	21	16	2,5	
061	Rengsdorf	2 617	1 341	8	10	100	79	19	0,7	
066	Rüscheid	769	395	2	6	24	41	- 21	-2,7	
071	Straßenhaus	1 876	949	7	12	47	74	- 32	-1,7	
072	Thalhausen	732	356	-	2	13	17	- 6	-0,8	
07	VG Unkel	13 046	6 712	37	65	411	438	- 55	-0,4	
008	Bruchhausen	925	463	1	2	16	17	- 2	-0,2	
019	Erpel	2 583	1 328	4	5	74	77	- 4	-0,2	
062	Rheinbreitbach	4 545	2 296	13	11	151	167	- 14	-0,3	
073	Unkel, St.	4 993	2 625	19	47	170	177	- 35	-0,7	
08	VG Waldbreitbach	9 388	4 824	29	52	327	340	- 35	-0,4	
006	Breitscheid	2 228	1 156	4	8	98	87	7	0,3	
007	Hausen (Wied)	1 965	955	4	10	50	54	- 10	-0,5	
010	Datzeroth	243	135	2	1	7	9	- 1	-0,4	
047	Niederbreitbach	1 569	790	8	8	57	57	-	-	
065	Roßbach	1 529	743	7	9	61	51	8	0,5	
076	Waldbreitbach	1 854	1 045	4	16	54	82	- 39	-2,1	
140	LK Rhein-Hunsrück-Kreis	103 609	52 655	431	525	3 041	3 386	- 441	-0,4	
501	Boppard, St.	15 921	8 305	57	90	357	362	- 38	-0,2	
02	VG Emmelshausen	14 596	7 243	56	90	456	441	- 19	-0,1	
005	Badenhard	131	66	-	1	4	4	- 1	-0,8	
014	Bickenbach	339	161	-	4	10	6	-	-	
016	Birkheim	140	69	-	1	6	11	- 6	-4,1	
031	Dörth	514	244	3	4	17	15	1	0,2	
036	Emmelshausen	4 772	2 469	19	40	160	154	- 15	-0,3	
043	Gondershausen	1 274	645	4	4	25	26	- 1	-0,1	
045	Halsenbach	1 272	588	3	6	63	48	12	1,0	
047	Hausbay	197	98	1	-	11	3	9	4,8	
060	Hungenroth	236	111	1	1	3	5	- 2	-0,8	
063	Karbach	567	267	1	3	9	14	- 7	-1,2	
075	Kratzenburg	383	186	2	4	6	6	- 2	-0,5	
084	Leiningen	778	379	4	5	25	25	- 1	-0,1	
087	Lingerhahn	469	223	1	2	17	12	4	0,9	
089	Maisborn	121	57	-	2	8	8	- 2	-1,6	
093	Mermuth	281	131	-	-	5	11	- 6	-2,1	
098	Mühlpfad	66	33	1	-	-	4	- 3	-4,3	
102	Ney	377	193	1	4	12	11	- 2	-0,5	
108	Niedert	136	69	-	1	3	1	1	0,7	
110	Norath	451	225	3	1	9	12	- 1	-0,2	

6. Bevölkerung und Bevölkerungsbewegung nach Landkreisen, Verbandsgemeinden und Gemeinden am 31.12.2008

Schlüssel- nummer	Landkreis (LK) Verbandsgemeinde (VG) Gemeinde	Bevölkerung am 31.12.2008		Veränderung im 2. Halbjahr 2008					
		insgesamt	weiblich	Ge- borene	Ge- storbene	Zuge- zogene	Fortge- zogene	Bevölkerungszu- bzw. -abnahme (-)	
140	noch: LK Rhein-Hunsrück-Kreis								
117	Pfalzfeld	605	297	4	2	22	23	1	0,2
140	Schwall	349	191	6	-	19	14	11	3,3
149	Thörlingen	146	68	-	-	3	4	- 1	-0,7
156	Utzenhain	122	59	-	-	1	2	- 1	-0,8
201	Beulich	485	232	1	2	9	18	- 10	-2,0
205	Morshausen	385	182	1	3	9	4	3	0,8
03	VG Kastellaun	14 870	7 506	60	83	495	475	- 3	-0,0
001	Alterkülz	440	227	1	-	22	17	6	1,4
009	Bell (Hunsrück)	1 510	741	7	7	42	33	9	0,6
010	Beltheim	1 985	1 026	6	17	64	69	- 16	-0,8
018	Braunshorn	598	288	3	-	19	22	-	-
021	Buch	924	461	3	4	21	28	- 8	-0,9
042	Gödenroth	481	237	5	1	22	11	15	3,2
046	Hasselbach	179	92	1	3	10	6	2	1,1
055	Hollnich	303	158	-	-	11	9	2	0,7
064	Kastellaun, St.	5 174	2 618	24	30	200	188	6	0,1
073	Korweiler	83	42	-	3	1	2	- 4	-4,6
095	Michelbach	165	79	1	3	1	2	- 3	-1,8
131	Roth	252	122	-	1	3	2	-	-
147	Spesenroth	151	74	-	-	4	7	- 3	-1,9
153	Uhler	392	188	3	2	20	16	5	1,3
202	Dommershausen	1 141	588	5	4	24	36	- 11	-1,0
204	Mastershausen	1 092	565	1	8	31	27	- 3	-0,3
04	VG Kirchberg (Hunsrück)	20 117	10 235	98	103	670	755	- 91	-0,5
006	Bärenbach	441	217	1	1	16	26	- 10	-2,2
007	Belg	150	72	-	1	10	4	5	3,4
024	Büchenbeuren	1 699	883	15	4	72	90	- 7	-0,4
028	Dickenschied	739	365	2	4	21	24	- 5	-0,7
029	Dill	195	102	2	2	8	11	- 3	-1,5
030	Dillendorf	618	312	2	4	16	21	- 7	-1,1
040	Gehlweiler	266	134	1	2	6	2	3	1,1
041	Gemünden	1 258	675	6	8	28	31	- 6	-0,5
044	Hahn	168	79	-	-	3	6	- 3	-1,8
048	Hecken	132	66	1	2	6	-	5	3,9
049	Heinzenbach	411	209	-	3	16	23	- 10	-2,4
050	Henau	161	94	1	2	1	7	- 7	-4,2
053	Hirschfeld (Hunsrück)	327	166	-	1	10	9	-	-
062	Kappel	496	233	1	1	12	17	- 5	-1,0
067	Kirchberg (Hunsrück), St.	3 708	1 874	21	16	125	121	9	0,2
071	Kludenbach	109	50	1	-	5	3	3	2,8
081	Laufersweiler	834	417	5	6	28	22	5	0,6
082	Lautzenhausen	391	199	1	2	38	46	- 9	-2,3
086	Lindenschied	203	104	1	2	10	11	- 2	-1,0
090	Maitzborn	128	63	1	-	4	7	- 2	-1,5
094	Metzenhausen	133	68	-	-	5	1	4	3,1
105	Nieder Kostenz	196	93	1	3	1	12	- 13	-6,2
107	Niedersohren	454	212	3	-	11	15	- 1	-0,2
109	Niederweiler	387	199	2	3	9	22	- 14	-3,5
111	Ober Kostenz	267	137	-	2	7	13	- 8	-2,9
120	Raversbeuren	130	70	-	-	1	3	- 2	-1,5
122	Reckershausen	381	197	1	2	8	15	- 8	-2,1
128	Rödelhausen	160	84	-	-	-	4	- 4	-2,4
129	Rödern	212	118	2	1	7	3	5	2,4
130	Rohrbach	184	84	1	2	8	-	7	4,0
135	Schlierschied	192	98	2	-	6	5	3	1,6
141	Schwarzen	145	73	-	1	6	8	- 3	-2,0
145	Sohren	3 346	1 736	21	23	108	130	- 24	-0,7
146	Sohrschied	94	52	-	-	3	1	2	2,2
151	Todenroth	93	41	-	-	5	5	-	-

6. Bevölkerung und Bevölkerungsbewegung nach Landkreisen, Verbandsgemeinden und Gemeinden am 31.12.2008

Schlüssel- nummer	Landkreis (LK) Verbandsgemeinde (VG) Gemeinde	Bevölkerung am 31.12.2008		Veränderung im 2. Halbjahr 2008						
		insgesamt	weiblich	Ge- borene	Ge- storbene	Zuge- zogene	Fortge- zogene	Bevölkerungszu- bzw. -abnahme (-)		
										Anzahl
140	noch: LK Rhein-Hunsrück-Kreis									
154	Unzenberg	429	210	1	4	19	13	3	0,7	
159	Wahlenau	216	108	1	1	8	8	-	-	
163	Womrath	219	113	-	-	8	2	6	2,8	
164	Woppenroth	292	147	1	-	13	7	7	2,5	
165	Würrich	153	81	-	-	2	7	- 5	-3,2	
05	VG Rheinböllen	10 194	5 123	36	38	273	289	- 18	-0,2	
003	Argenthal	1 636	840	2	4	29	31	- 4	-0,2	
011	Benzweiler	217	113	1	-	5	3	3	1,4	
027	Dichtelbach	736	344	3	3	15	11	4	0,5	
035	Ellern (Hunsrück)	869	419	4	1	25	14	14	1,6	
037	Erbach	239	139	-	2	11	23	- 14	-5,5	
068	Kisselbach	556	275	1	2	10	19	- 10	-1,8	
085	Liebshausen	517	278	1	1	12	11	1	0,2	
096	Mörschbach	338	165	-	-	5	8	- 3	-0,9	
125	Rheinböllen	3 975	2 009	17	20	121	139	- 21	-0,5	
127	Riesweiler	756	366	4	4	27	22	5	0,7	
138	Schnorbach	241	119	3	1	10	6	6	2,6	
148	Steinbach	114	56	-	-	3	2	1	0,9	
06	VG Sankt Goar-Oberwesel	9 367	4 813	42	51	254	451	- 206	-2,2	
025	Damscheid	662	349	-	4	10	18	- 12	-1,8	
080	Laudert	429	207	3	1	6	11	- 3	-0,7	
104	Niederburg	718	368	5	5	12	9	3	0,4	
112	Oberwesel, St.	2 951	1 568	12	16	90	81	5	0,2	
116	Perscheid	389	203	2	-	4	13	- 7	-1,8	
133	Sankt Goar, St.	2 830	1 451	10	22	49	89	- 52	-1,8	
155	Urbach	792	413	6	3	8	14	- 3	-0,4	
161	Wiebelsheim	596	254	4	-	75	216	- 137	-18,7	
07	VG Simmern / Hunsrück	18 544	9 430	82	70	536	613	- 66	-0,4	
002	Altweidelbach	252	134	-	-	8	4	4	1,6	
008	Belgweiler	208	110	-	-	1	2	- 1	-0,5	
012	Bergenhäuser	114	55	-	-	2	4	- 2	-1,7	
015	Biebern	314	150	1	-	5	15	- 9	-2,8	
020	Bubach	285	139	2	-	9	3	8	2,9	
023	Budenbach	177	81	-	-	4	10	- 6	-3,3	
039	Fronhofen	199	96	-	-	6	13	- 7	-3,4	
056	Holzbach	576	280	3	3	24	17	7	1,2	
058	Horn	351	176	1	1	8	13	- 5	-1,4	
065	Keidelheim	332	170	-	-	13	14	- 1	-0,3	
070	Klosterkumbd	283	141	-	-	14	9	5	1,8	
076	Külz (Hunsrück)	480	255	4	3	12	24	- 11	-2,2	
077	Kümbdchen	516	249	1	-	27	14	14	2,8	
079	Laubach	442	230	1	1	8	12	- 4	-0,9	
092	Mengerschied	775	381	1	1	16	18	- 2	-0,3	
099	Mutterschied	503	238	2	1	21	20	2	0,4	
100	Nannhausen	521	260	2	7	13	24	- 16	-3,0	
101	Neuerkirch	283	135	1	-	1	3	- 1	-0,4	
106	Niederkumbd	305	149	2	1	19	10	10	3,4	
113	Ohlweiler	325	160	-	-	9	6	3	0,9	
115	Oppertshausen	124	59	-	4	2	3	- 5	-3,9	
118	Pleizenhausen	276	139	1	1	1	2	- 1	-0,4	
119	Ravengiersburg	484	268	4	1	6	13	- 4	-0,8	
121	Rayerschied	108	59	1	-	1	4	- 2	-1,8	
123	Reich	370	177	-	3	7	14	- 10	-2,6	
126	Riegenroth	189	91	-	1	11	7	3	1,6	
134	Sargenroth	480	230	3	2	6	8	- 1	-0,2	
139	Schönborn	268	139	3	-	10	6	7	2,7	
144	Simmern/Hunsrück, St.	7 736	4 062	40	37	240	282	- 40	-0,5	
150	Tiefenbach	783	373	1	2	20	24	- 5	-0,6	

6. Bevölkerung und Bevölkerungsbewegung nach Landkreisen, Verbandsgemeinden und Gemeinden am 31.12.2008

Schlüssel- nummer	Landkreis (LK) Verbandsgemeinde (VG) Gemeinde	Bevölkerung am 31.12.2008		Veränderung im 2. Halbjahr 2008						
		insgesamt	weiblich	Ge- borene	Ge- storbene	Zuge- zogene	Fortge- zogene	Bevölkerungszu- bzw. -abnahme (-)		
										Anzahl
140	noch: LK Rhein-Hunsrück-Kreis									
158	Wahlbach	166	86	2	-	3	4	1	0,6	
166	Wüschheim	319	158	6	1	9	11	3	0,9	
141	LK Rhein-Lahn-Kreis	125 477	63 722	534	694	4 078	4 226	- 306	-0,2	
075	Lahnstein, gr. kr. St.	18 056	9 305	81	107	565	558	- 19	-0,1	
01	VG Bad Ems	16 782	8 728	71	112	646	612	- 7	-0,0	
006	Bad Ems, St.	9 216	4 854	42	73	430	336	63	0,7	
008	Becheln	643	321	6	7	19	38	- 20	-3,0	
025	Dausenau	1 326	676	3	4	40	48	- 9	-0,7	
041	Fachbach	1 278	639	4	7	47	50	- 6	-0,5	
044	Frücht	612	336	5	2	18	17	4	0,7	
071	Kemmenau	470	241	-	1	11	15	- 5	-1,1	
086	Miellen	422	202	-	-	8	15	- 7	-1,6	
098	Nievern	1 009	519	5	4	26	34	- 7	-0,7	
201	Arzbach	1 806	940	6	14	47	59	- 20	-1,1	
02	VG Braubach	7 664	3 930	37	51	198	247	- 63	-0,8	
023	Dachsenhausen	1 058	529	5	4	14	13	2	0,2	
042	Filsen	651	334	5	1	12	28	- 12	-1,8	
066	Kamp-Bornhofen	1 647	882	7	13	43	43	- 6	-0,4	
108	Osterspai	1 266	642	6	12	24	31	- 13	-1,0	
501	Braubach, St.	3 042	1 543	14	21	105	132	- 34	-1,1	
03	VG Diez	25 467	12 793	123	114	975	1 044	- 60	-0,2	
002	Altendiez	2 260	1 182	14	5	94	81	22	1,0	
005	Aull	465	249	1	3	20	32	- 14	-2,9	
014	Birlenbach	1 536	776	7	8	68	75	- 8	-0,5	
021	Charlottenberg	168	86	1	1	10	4	6	3,7	
022	Cramberg	479	237	3	3	4	9	- 5	-1,0	
029	Diez, St.	10 805	5 354	62	58	491	541	- 46	-0,4	
030	Dörnberg	561	280	1	1	14	9	5	0,9	
038	Eppenrod	730	369	2	2	34	14	20	2,8	
045	Geilnau	385	198	3	2	12	5	8	2,1	
049	Gückingen	1 074	527	5	1	18	31	- 9	-0,8	
052	Hambach	491	244	2	1	22	33	- 9	-1,8	
053	Heistenbach	1 127	563	7	5	18	32	- 12	-1,1	
057	Hirschberg	345	173	2	4	17	15	-	-	
059	Holzappel	1 130	567	7	5	39	35	6	0,5	
061	Holzheim	865	431	-	1	12	27	- 16	-1,8	
062	Horhausen	294	157	-	3	10	16	- 9	-3,0	
064	Isselbach	418	204	1	2	15	12	2	0,5	
076	Langenscheid	562	285	3	2	13	11	3	0,5	
077	Laurenburg	298	154	1	1	14	5	8	2,8	
124	Scheidt	324	177	1	1	14	2	12	3,8	
130	Steinsberg	256	130	-	-	6	8	- 2	-0,8	
133	Wasenbach	354	170	-	2	7	17	- 12	-3,3	
503	Balduinstein	540	280	-	3	23	30	- 10	-1,8	
04	VG Hahnstätten	9 686	4 826	39	49	348	333	5	0,1	
020	Burgschwalbach	1 118	552	5	2	17	30	- 10	-0,9	
043	Flacht	1 124	560	4	6	35	38	- 5	-0,4	
051	Hahnstätten	2 884	1 425	16	20	138	110	24	0,8	
065	Kaltenholzhausen	606	306	-	5	22	18	- 1	-0,2	
081	Lohrheim	595	308	5	3	13	17	- 2	-0,3	
089	Mudershausen	456	229	2	4	16	23	- 9	-1,9	
093	Netzbach	394	195	-	1	4	18	- 15	-3,7	
095	Niedermeisen	1 470	740	3	6	56	37	16	1,1	
102	Obermeisen	778	381	1	2	31	25	5	0,6	

6. Bevölkerung und Bevölkerungsbewegung nach Landkreisen, Verbandsgemeinden und Gemeinden am 31.12.2008

Schlüssel- nummer	Landkreis (LK) Verbandsgemeinde (VG) Gemeinde	Bevölkerung am 31.12.2008		Veränderung im 2. Halbjahr 2008						
		insgesamt	weiblich	Ge- borene	Ge- storbene	Zuge- zogene	Fortge- zogene	Bevölkerungszu- bzw. -abnahme (-)		
										Anzahl
141	noch: LK Rhein-Lahn-Kreis									
125	Schiesheim	261	130	3	-	16	17	2	0,8	
05	VG Katzenelnbogen	9 532	4 860	35	67	321	323	- 33	-0,3	
001	Allendorf	690	335	3	-	25	21	8	1,2	
010	Berghausen	308	158	2	2	9	4	5	1,7	
011	Berndroth	422	199	3	2	13	18	- 5	-1,2	
013	Biebrich	349	183	1	2	14	10	3	0,9	
018	Bremberg	300	151	1	-	12	6	7	2,4	
032	Dörsdorf	452	242	2	1	4	5	-	-	
034	Ebertshausen	119	60	-	-	2	2	-	-	
036	Eisighofen	267	120	-	3	5	10	- 8	-2,9	
039	Ergeshausen	140	62	-	1	1	-	-	-	
050	Gutenacker	390	198	1	-	8	11	- 2	-0,5	
054	Herold	466	246	2	-	8	14	- 4	-0,9	
068	Katzenelnbogen, St.	2 151	1 159	11	38	114	90	- 2	-0,1	
073	Klingelbach	735	359	3	3	21	31	- 10	-1,3	
074	Kördorf	560	270	1	1	17	20	- 3	-0,5	
088	Mittelfischbach	128	65	-	-	4	3	1	0,8	
096	Niedertiefenbach	226	114	-	1	14	13	-	-	
101	Oberfischbach	186	91	1	1	8	4	4	2,2	
113	Reckenroth	226	115	-	-	11	9	2	0,9	
117	Rettert	461	234	4	3	9	19	- 9	-1,9	
118	Roth	193	110	-	3	4	11	- 10	-4,9	
126	Schönborn	763	389	-	6	18	22	- 10	-1,3	
06	VG Nassau	11 774	6 004	49	68	366	363	- 16	-0,1	
003	Attenhausen	408	206	3	-	8	11	-	-	
026	Dessighofen	187	93	-	-	3	1	2	1,1	
027	Dienethal	242	127	2	2	6	23	- 17	-6,6	
033	Dornholzhausen	224	112	1	1	6	9	- 3	-1,3	
046	Geisig	397	201	3	-	12	12	3	0,8	
058	Hömburg	325	162	-	-	5	3	2	0,6	
082	Lollschied	207	99	2	-	7	11	- 2	-1,0	
087	Misselberg	86	47	-	-	3	1	2	2,4	
091	Nassau, St.	4 820	2 496	18	39	141	137	- 17	-0,4	
103	Obernhof	375	177	1	6	15	10	-	-	
106	Oberwies	159	80	1	2	5	7	- 3	-1,9	
111	Pohl	349	172	-	1	20	6	13	3,9	
127	Schweighausen	235	122	3	-	4	2	5	2,2	
128	Seelbach	449	230	-	3	21	23	- 5	-1,1	
129	Singhofen	1 847	938	9	6	56	54	5	0,3	
132	Sulzbach	215	106	1	1	7	3	4	1,9	
135	Weinähr	445	215	2	4	21	22	- 3	-0,7	
139	Winden	721	379	3	3	24	27	- 3	-0,4	
141	Zimmerschied	83	42	-	-	2	1	1	1,2	
07	VG Nastätten	16 665	8 325	63	78	439	461	- 36	-0,2	
009	Berg	243	109	2	1	6	4	3	1,3	
012	Bettendorf	344	170	-	1	7	11	- 5	-1,4	
015	Bogel	813	411	2	2	17	29	- 12	-1,5	
019	Buch	592	302	1	4	16	13	-	-	
035	Ehr	88	43	1	-	2	-	3	3,5	
037	Endlichhofen	150	65	2	1	1	6	- 4	-2,6	
040	Eschbach	168	86	-	-	4	2	2	1,2	
047	Gemmerich	574	280	-	1	17	17	- 1	-0,2	
055	Himmighofen	323	161	-	1	5	9	- 5	-1,5	
060	Holzhausen an der Haide	1 211	612	5	2	36	42	- 3	-0,2	
063	Hunzel	268	128	2	1	3	11	- 7	-2,5	
067	Kasdorf	256	127	3	2	16	8	9	3,6	
070	Kehlbach	168	88	-	2	5	5	- 2	-1,2	
078	Lautert	271	139	1	1	9	3	6	2,3	

6. Bevölkerung und Bevölkerungsbewegung nach Landkreisen, Verbandsgemeinden und Gemeinden am 31.12.2008

Schlüssel- nummer	Landkreis (LK) Verbandsgemeinde (VG) Gemeinde	Bevölkerung am 31.12.2008		Veränderung im 2. Halbjahr 2008					
		insgesamt	weiblich	Ge- borene	Ge- storbene	Zuge- zogene	Fortge- zogene	Bevölkerungszu- bzw. -abnahme (-)	
141	noch: LK Rhein-Lahn-Kreis								
080	Lipporn	285	144	1	-	9	8	2	0,7
084	Marienfels	340	172	-	2	16	15	- 1	-0,3
085	Miehlen	2 025	1 005	9	9	54	37	17	0,8
092	Nastätten, St.	4 224	2 163	19	22	123	127	- 7	-0,2
094	Niederbachheim	248	123	1	3	3	9	- 8	-3,1
097	Niederwallmenach	403	195	1	4	12	16	- 7	-1,7
100	Oberbachheim	215	106	3	1	3	8	- 3	-1,4
104	Obertiefenbach	379	194	1	1	4	8	- 4	-1,0
105	Oberwallmenach	197	99	-	1	7	7	- 1	-0,5
107	Oelsberg	557	283	5	3	10	16	- 3	-0,5
110	Hainau	186	94	-	1	6	5	-	-
116	Rettershain	347	161	-	3	4	8	- 7	-2,0
120	Ruppertshofen	397	193	1	1	13	12	1	0,3
131	Strüth	311	158	1	4	6	6	- 3	-1,0
134	Weidenbach	119	53	-	2	-	-	- 2	-1,7
137	Welterod	517	243	2	2	10	7	3	0,6
140	Winterwerb	177	89	-	-	5	3	2	1,1
502	Diethardt	269	129	-	-	10	9	1	0,4
08	VG Loreley	9 851	4 951	36	48	220	285	- 77	-0,8
004	Auel	229	116	2	-	1	4	- 1	-0,4
016	Bornich	1 058	518	2	6	23	20	- 2	-0,2
024	Dahlheim	893	442	1	4	24	21	-	-
031	Dörscheid	411	207	3	2	11	14	- 2	-0,5
069	Kaub, St.	910	465	1	10	21	28	- 15	-1,6
072	Kestert	686	351	2	6	29	19	6	0,9
079	Lierschied	483	238	2	3	16	16	- 1	-0,2
083	Lykershausen	208	100	-	1	4	7	- 4	-1,9
099	Nochern	555	274	6	1	6	11	-	-
109	Patersberg	413	214	1	3	8	11	- 5	-1,2
112	Prath	321	147	2	-	4	2	4	1,3
114	Reichenberg	188	102	-	3	6	6	- 3	-1,6
115	Reitzenhain	345	169	2	3	13	10	2	0,6
121	Skt. Goarshn., Loreleyst., St.	1 352	691	8	3	25	66	- 36	-2,6
122	Sauerthal	205	108	1	-	2	5	- 2	-1,0
136	Weisel	1 119	568	3	3	21	28	- 7	-0,6
138	Weyer	475	241	-	-	6	17	- 11	-2,3
143	LK Westerwaldkreis	200 779	101 445	878	1 023	7 098	7 468	- 505	-0,3
01	VG Bad Marienberg (Ww.)	19 407	9 757	89	125	864	884	- 53	-0,3
206	Bad Marienberg (Ww.), St.	5 694	2 877	29	58	340	312	- 1	-0,0
211	Bölsberg	257	128	1	4	11	7	1	0,4
216	Dreisbach	607	295	5	1	22	27	- 1	-0,2
222	Fehl-Ritzhausen	832	398	2	1	26	22	5	0,6
227	Großseifen	612	300	1	2	30	23	6	1,0
231	Hahn bei Marienberg	482	234	4	1	27	22	8	1,7
234	Hardt	449	230	3	2	24	20	5	1,1
243	Hof	1 228	670	4	9	51	45	2	0,2
248	Kirburg	611	320	2	-	14	16	- 1	-0,2
253	Langenbach bei Kirburg	1 011	560	7	16	34	29	- 4	-0,4
255	Lautzenbrücken	386	177	2	1	9	25	- 15	-3,7
264	Mörlen	593	294	2	3	22	23	- 2	-0,3
270	Neunkhausen	1 123	548	3	5	30	39	- 11	-1,0
277	Nisterau	917	446	4	5	18	45	- 28	-3,0
279	Nistertal	1 322	632	6	6	92	74	18	1,4
280	Norken	967	476	6	2	22	44	- 18	-1,8
297	Stockhausen-Ilfurth	470	216	4	-	26	36	- 6	-1,3
300	Unnau	1 846	956	4	9	66	75	- 11	-0,6

6. Bevölkerung und Bevölkerungsbewegung nach Landkreisen, Verbandsgemeinden und Gemeinden am 31.12.2008

Schlüssel- nummer	Landkreis (LK) Verbandsgemeinde (VG) Gemeinde	Bevölkerung am 31.12.2008		Veränderung im 2. Halbjahr 2008						
		insgesamt	weiblich	Ge- borene	Ge- storbene	Zuge- zogene	Fortge- zogene	Bevölkerungszu- bzw. -abnahme (-)		
										Anzahl
143	noch: LK Westerwaldkreis									
02	VG Hachenburg	24 210	12 219	94	122	884	909	- 53	-0,2	
202	Alpenrod	1 607	791	6	3	87	72	18	1,1	
204	Astert	258	128	2	-	14	11	5	2,0	
205	Atzelgift	648	316	2	2	26	20	6	0,9	
212	Borod	594	309	-	4	22	17	1	0,2	
215	Dreifelden	316	160	-	9	17	11	- 3	-0,9	
223	Gehlert	572	288	2	2	26	16	10	1,8	
225	Giesenhausen	334	165	-	2	17	11	4	1,2	
229	Hachenburg, St.	5 710	3 000	25	32	231	244	- 20	-0,3	
235	Hattert	1 733	874	7	5	44	59	- 13	-0,7	
236	Heimborn	282	142	-	3	3	5	- 5	-1,7	
240	Heuzert	139	65	-	1	5	3	1	0,7	
241	Höchstesbach	690	351	5	3	21	24	- 1	-0,1	
250	Kroppach	643	323	3	3	31	27	4	0,6	
252	Kundert	263	127	1	1	8	7	1	0,4	
257	Limbach	415	204	2	5	13	15	- 5	-1,2	
258	Linden	158	68	-	-	7	7	-	-	
259	Lochum	326	156	1	1	14	8	6	1,9	
260	Luckenbach	630	320	1	2	8	13	- 6	-0,9	
261	Marzhausen	267	129	-	1	4	6	- 3	-1,1	
262	Merkelbach	422	205	3	4	15	17	- 3	-0,7	
265	Mörsbach	484	249	-	2	10	16	- 8	-1,6	
267	Mudenbach	814	413	6	2	28	28	4	0,5	
268	Mündersbach	745	380	5	9	43	55	- 16	-2,1	
269	Müschensbach	1 005	504	4	2	27	17	12	1,2	
276	Nister	983	486	3	4	24	34	- 11	-1,1	
287	Roßbach	861	425	4	4	21	38	- 17	-1,9	
294	Steinebach an der Wied	809	391	3	4	29	23	5	0,6	
296	Stein-Wingert	213	115	1	4	7	5	- 1	-0,5	
299	Streithausen	554	253	-	-	20	23	- 3	-0,5	
301	Wahlrod	859	441	5	1	22	25	1	0,1	
306	Welkenbach	145	72	-	2	10	11	- 3	-2,0	
310	Wied	497	252	2	4	21	18	1	0,2	
313	Winkelbach	234	117	1	1	9	23	- 14	-5,6	
03	VG Höhr-Grenzhausen	13 797	7 070	65	70	420	482	- 66	-0,5	
030	Hilgert	1 524	778	9	5	54	47	11	0,7	
031	Hillscheid	2 585	1 278	14	10	90	99	- 5	-0,2	
032	Höhr-Grenzhausen, St.	9 430	4 885	42	54	266	326	- 71	-0,7	
040	Kammerforst	258	129	-	1	10	10	- 1	-0,4	
04	VG Montabaur	38 700	19 663	167	158	1 376	1 366	22	0,1	
005	Boden	581	301	6	3	22	21	5	0,9	
008	Daubach	468	229	1	1	9	9	-	-	
013	Eitelborn	2 483	1 269	14	2	69	58	23	0,9	
020	Gackenbach	581	276	2	-	11	11	2	0,3	
021	Girod	1 212	604	5	2	30	32	1	0,1	
023	Görgeshausen	811	401	-	4	26	16	6	0,7	
024	Großholbach	980	487	3	2	55	41	15	1,6	
026	Heilberscheid	662	317	-	2	20	22	- 4	-0,6	
027	Heiligenroth	1 423	710	10	7	22	43	- 18	-1,2	
033	Holler	1 080	563	5	6	33	37	- 5	-0,5	
034	Horbach	727	374	1	11	28	12	6	0,8	
036	Hübingen	542	266	3	2	7	19	- 11	-2,0	
039	Kadenbach	1 396	689	3	4	33	32	-	-	
048	Montabaur, St.	12 486	6 530	56	59	574	538	33	0,3	
051	Nentershausen	2 017	1 023	17	7	62	92	- 20	-1,0	
052	Neuhäusel	2 027	1 022	7	12	81	69	7	0,3	
053	Niederelbert	1 607	810	7	12	53	47	1	0,1	
054	Niedererbach	987	502	3	3	28	33	- 5	-0,5	
055	Nornborn	706	372	3	1	31	36	- 3	-0,4	

6. Bevölkerung und Bevölkerungsbewegung nach Landkreisen, Verbandsgemeinden und Gemeinden am 31.12.2008

Schlüssel- nummer	Landkreis (LK) Verbandsgemeinde (VG) Gemeinde	Bevölkerung am 31.12.2008		Veränderung im 2. Halbjahr 2008						
		insgesamt	weiblich	Ge- borene	Ge- storbene	Zuge- zogene	Fortge- zogene	Bevölkerungszu- bzw. -abnahme (-)		
										Anzahl
143	noch: LK Westerwaldkreis									
057	Oberelbert	1 112	554	8	4	45	26	23	2,1	
065	Ruppach-Goldhausen	1 213	614	6	5	28	35	- 6	-0,5	
071	Simmern	1 433	675	4	5	48	68	- 20	-1,4	
072	Stahlhofen	702	361	-	1	13	18	- 6	-0,8	
077	Untershausen	509	242	1	-	20	25	- 3	-0,6	
079	Welschneudorf	955	472	2	3	28	26	1	0,1	
05	VG Ransbach-Baumbach	14 678	7 451	63	74	498	479	9	0,1	
001	Alsbach	587	283	1	3	34	27	5	0,9	
006	Breitenau	664	337	2	6	21	33	- 16	-2,4	
007	Caan	703	351	3	2	14	17	- 2	-0,3	
009	Deesen	694	358	3	2	30	27	4	0,6	
038	Hundsorf	437	203	1	-	12	11	3	0,7	
050	Nauort	2 312	1 208	10	7	47	53	- 3	-0,1	
059	Oberhaid	403	217	4	2	11	4	9	2,3	
062	Ransbach-Baumbach, St.	7 383	3 749	34	45	276	244	21	0,3	
068	Sessenbach	520	263	4	3	11	25	- 13	-2,4	
082	Wirscheid	317	150	-	2	6	13	- 9	-2,8	
084	Wittgert	658	332	1	2	36	25	10	1,5	
06	VG Rennerod	16 901	8 413	65	98	442	582	- 173	-1,0	
214	Bretthausen	185	87	-	1	6	19	- 14	-7,0	
218	Elsoff (Ww.)	933	457	1	6	17	31	- 19	-2,0	
237	Hellenhahn-Schellenberg	1 299	657	3	6	11	33	- 25	-1,9	
244	Hornberg	152	69	-	-	3	3	-	-	
245	Hüblingen	323	164	3	1	11	8	5	1,6	
246	Imtraut	801	399	2	12	29	34	- 15	-1,8	
256	Liebenscheid	931	463	2	3	23	13	9	1,0	
271	Neunkirchen	576	295	3	3	14	15	- 1	-0,2	
272	Neustadt/Westerwald	579	293	2	5	18	17	- 2	-0,3	
274	Niederroßbach	819	400	5	3	39	47	- 6	-0,7	
278	Nister-Möhrendorf	331	172	1	-	13	8	6	1,8	
282	Oberrod	720	357	4	5	13	18	- 6	-0,8	
283	Oberroßbach	352	143	-	1	24	14	9	2,6	
285	Rehe	980	488	3	3	24	22	2	0,2	
286	Rennerod, St.	3 832	1 948	21	26	108	133	- 30	-0,8	
291	Salzburg	196	93	-	1	3	20	- 18	-8,4	
292	Seck	1 260	600	5	5	28	59	- 31	-2,4	
295	Stein-Neukirch	438	225	1	4	11	11	- 3	-0,7	
302	Waigandshain	209	108	-	1	5	9	- 5	-2,3	
303	Waldmühlen	343	175	1	5	4	11	- 11	-3,1	
309	Westernohe	965	486	8	4	22	36	- 10	-1,0	
311	Willingen	263	134	-	2	8	11	- 5	-1,9	
315	Zehnhausen bei Rennerod	414	200	-	1	8	10	- 3	-0,7	
07	VG Selters (Ww.)	16 701	8 288	83	71	573	668	- 82	-0,5	
015	Ellenhausen	284	143	-	1	5	11	- 7	-2,4	
018	Freilingen	692	357	2	6	38	22	12	1,8	
019	Freirachdorf	662	334	-	3	12	35	- 26	-3,8	
022	Goddert	433	213	4	1	32	16	19	4,6	
025	Hartenfels	855	412	6	5	27	29	- 1	-0,1	
029	Herschbach	2 873	1 441	15	12	84	107	- 20	-0,7	
041	Krümmel	366	175	1	-	7	9	- 1	-0,3	
044	Marienrachdorf	998	506	5	3	27	26	3	0,3	
045	Maroth	246	112	-	-	11	15	- 4	-1,6	
046	Maxsain	1 138	567	3	6	56	42	11	1,0	
056	Nordhofen	564	274	1	1	14	24	- 10	-1,7	
061	Quirnbach	523	258	3	2	26	29	-	-	
064	Rückeroth	537	276	2	1	24	37	- 12	-2,2	
066	Schenkelberg	669	333	3	4	11	7	3	0,5	
067	Selters (Ww.). St.	2 744	1 376	27	13	100	117	- 3	-0,1	

6. Bevölkerung und Bevölkerungsbewegung nach Landkreisen, Verbandsgemeinden und Gemeinden am 31.12.2008

Schlüssel- nummer	Landkreis (LK) Verbandsgemeinde (VG) Gemeinde	Bevölkerung am 31.12.2008		Veränderung im 2. Halbjahr 2008						
		insgesamt	weiblich	Ge- borene	Ge- storbene	Zuge- zogene	Fortge- zogene	Bevölkerungszu- bzw. -abnahme (-)		
										Anzahl
143	noch: LK Westerwaldkreis									
069	Sessenhausen	948	467	3	2	24	34	- 9	-0,9	
075	Steinen	235	103	1	2	11	14	- 4	-1,7	
078	Vielbach	575	273	2	2	29	49	- 21	-3,5	
085	Wölferlingen	545	261	3	6	15	22	- 10	-1,8	
221	Ewighausen	243	120	1	-	6	5	2	0,8	
305	Weidenhahn	571	287	1	1	14	18	- 4	-0,7	
08	VG Wallmerod	14 736	7 405	70	71	493	496	- 4	-0,0	
011	Dreikirchen	1 021	515	8	2	37	29	14	1,4	
037	Hundsangen	2 115	1 068	5	5	39	59	- 20	-0,9	
058	Obererbach	520	266	1	1	25	23	2	0,4	
074	Steinefrenz	770	393	5	4	29	21	9	1,2	
080	Weroth	610	309	6	2	17	21	-	-	
203	Arnshöfen	160	81	1	2	3	1	1	0,6	
208	Berod bei Wallmerod	549	263	2	4	19	26	- 9	-1,6	
210	Bilkheim	498	249	3	2	18	15	4	0,8	
220	Ettinghausen	319	161	-	2	13	9	2	0,6	
232	Hahn am See	421	209	2	1	13	5	9	2,2	
239	Herschbach (Oww.)	980	490	5	3	38	25	15	1,6	
251	Kuhnhöfen	165	82	1	1	6	15	- 9	-5,2	
263	Meudt	1 835	911	8	10	67	69	- 4	-0,2	
266	Molsberg	457	237	3	3	17	20	- 3	-0,7	
273	Niederahr	811	408	4	2	26	28	-	-	
281	Oberahr	565	269	5	3	33	53	- 18	-3,1	
290	Salz	892	448	1	6	18	15	- 2	-0,2	
304	Wallmerod	1 314	692	8	16	61	56	- 3	-0,2	
316	Zehnhausen bei Wallmerod	184	89	-	-	2	4	- 2	-1,1	
501	Elbingen	297	136	1	-	9	2	8	2,8	
502	Mähren	253	129	1	2	3	-	2	0,8	
09	VG Westerburg	23 013	11 548	93	122	856	836	- 8	-0,0	
200	Ailertchen	625	310	-	2	35	31	2	0,3	
207	Bellingen	601	298	3	3	25	15	10	1,7	
209	Berzhahn	475	243	-	4	26	19	3	0,6	
213	Brandscheid	490	229	2	4	8	22	- 16	-3,2	
219	Enspel	280	144	4	-	15	6	13	4,9	
224	Gemünden	1 061	571	4	4	38	31	7	0,7	
226	Girkenroth	597	280	3	2	20	19	2	0,3	
228	Guckheim	923	456	6	6	21	16	5	0,5	
230	Härtlingen	428	216	1	-	8	14	- 5	-1,2	
233	Halbs	370	188	1	3	14	14	- 2	-0,5	
238	Hergenroth	438	226	1	1	19	19	-	-	
242	Höhn	3 162	1 532	10	13	105	85	18	0,6	
247	Kaden	607	301	1	5	29	19	6	1,0	
249	Kölbingen	1 066	564	6	2	26	46	- 16	-1,5	
254	Langenhahn	1 380	670	5	5	64	83	- 19	-1,4	
284	Pottum	1 029	523	1	6	47	34	8	0,8	
288	Rotenhain	547	259	4	4	25	21	4	0,7	
289	Rothenbach	897	437	1	4	37	22	12	1,4	
293	Stahlhofen am Wiesensee	326	163	-	-	8	14	- 6	-1,8	
298	Stockum-Püschchen	680	344	3	4	15	35	- 21	-3,0	
307	Weltersburg	278	131	2	1	7	10	- 2	-0,7	
308	Westerburg, St.	5 623	2 874	30	48	220	210	- 8	-0,1	
312	Willmenrod	686	348	3	-	22	30	- 5	-0,7	
314	Winnen	444	241	2	1	22	21	2	0,5	
10	VG Wirges	18 636	9 631	89	112	692	766	- 97	-0,5	
003	Bannberscheid	607	300	5	1	26	20	10	1,7	
010	Dernbach (Ww.)	2 373	1 339	9	26	75	99	- 41	-1,7	
012	Ebernhausen	1 191	596	6	6	48	51	- 3	-0,3	
028	Helferskirchen	1 117	584	8	4	47	64	- 13	-1,2	

6. Bevölkerung und Bevölkerungsbewegung nach Landkreisen, Verbandsgemeinden und Gemeinden am 31.12.2008

Schlüssel- nummer	Landkreis (LK) Verbandsgemeinde (VG) Gemeinde	Bevölkerung am 31.12.2008		Veränderung im 2. Halbjahr 2008						
		insgesamt	weiblich	Ge- borene	Ge- storbene	Zuge- zogene	Fortge- zogene	Bevölkerungszu- bzw. -abnahme (-)		
										Anzahl
143	noch: LK Westerwaldkreis									
042	Leuterod	853	396	2	6	26	31	- 9	-1,0	
047	Mogendorf	1 177	584	5	6	51	45	5	0,4	
049	Moschheim	760	375	4	2	36	29	9	1,2	
060	Ötzingen	1 369	680	5	4	49	34	16	1,2	
070	Siershahn	2 770	1 426	10	15	88	106	- 23	-0,8	
073	Staudt	1 099	575	7	5	32	38	- 4	-0,4	
081	Wirges, St.	5 119	2 685	27	36	208	230	- 31	-0,6	
275	Niedersayn	201	91	1	1	6	19	- 13	-6,1	
211	Krfr. St. Trier	104 640	55 105	512	515	5 061	4 496	561	0,5	
231	LK Bernkastel-Wittlich	112 452	56 898	454	560	3 282	3 561	- 388	-0,3	
134	Wittlich, St.	17 763	9 067	83	87	680	700	- 24	-0,1	
502	Morbach	10 932	5 426	53	63	177	208	- 41	-0,4	
01	VG Bernkastel-Kues	22 857	11 610	77	121	690	703	- 59	-0,3	
008	Bernkastel-Kues, St.	6 675	3 503	21	43	248	237	- 11	-0,2	
012	Brauneberg	1 195	580	1	4	40	46	- 9	-0,7	
016	Burgen	558	288	3	4	15	11	3	0,5	
030	Erden	379	189	-	3	6	10	- 7	-1,8	
040	Gornhausen	222	115	-	-	2	7	- 5	-2,2	
041	Graach an der Mosel	718	335	2	6	14	16	- 6	-0,8	
056	Hochscheid	266	135	-	1	11	4	6	2,3	
066	Kesten	361	178	1	2	5	3	1	0,3	
070	Kleinich	696	338	2	7	16	11	-	-	
071	Kommen	291	146	1	1	13	15	- 3	-1,0	
075	Lieser	1 172	609	3	8	51	33	13	1,1	
076	Lösnich	418	210	3	4	22	24	- 3	-0,7	
077	Longkamp	1 182	588	7	5	39	31	10	0,9	
081	Maring-Noviant	1 525	747	3	3	49	40	9	0,6	
087	Monzelfeld	1 238	625	6	7	29	32	- 4	-0,3	
090	Mülheim (Mosel)	983	496	6	3	24	36	- 9	-0,9	
125	Ürzig	882	436	2	4	21	27	- 8	-0,9	
126	Veldenzen	898	445	1	4	19	42	- 27	-2,9	
133	Wintrich	954	485	7	2	23	21	7	0,7	
136	Zeltingen-Rachtig	2 244	1 162	8	10	43	57	- 16	-0,7	
02	VG Kröv-Bausendorf	8 797	4 451	25	43	211	287	- 95	-1,1	
004	Bausendorf	1 291	649	9	4	37	51	- 10	-0,8	
005	Bengel	876	430	3	5	8	36	- 30	-3,3	
020	Diefenbach	62	29	-	1	2	3	- 2	-3,1	
033	Flußbach	453	220	2	-	10	17	- 5	-1,1	
057	Hontheim	829	415	-	2	14	13	- 1	-0,1	
067	Kinderbeuern	1 070	516	4	1	35	40	- 2	-0,2	
068	Kinheim	787	410	3	11	22	34	- 20	-2,5	
072	Kröv	2 282	1 182	2	16	61	55	- 8	-0,3	
110	Reil	1 084	570	2	3	22	36	- 15	-1,4	
132	Willwerscheid	63	30	-	-	-	2	- 2	-3,1	
03	VG Manderscheid	7 725	3 846	33	29	191	228	- 32	-0,4	
009	Bettenfeld	656	330	2	3	13	10	2	0,3	
021	Dierfeld	8	3	-	-	-	-	-	-	
025	Eckfeld	366	182	1	2	10	7	2	0,5	
026	Eisenschmitt	313	152	2	2	9	13	- 4	-1,3	
036	Gipperath	259	129	2	-	7	-	9	3,6	
044	Greimerath	231	117	1	-	2	10	- 7	-2,9	
046	Großlittgen	995	489	2	4	26	37	- 13	-1,3	
049	Hasborn	551	256	4	2	19	24	- 3	-0,5	

6. Bevölkerung und Bevölkerungsbewegung nach Landkreisen, Verbandsgemeinden und Gemeinden am 31.12.2008

Schlüssel- nummer	Landkreis (LK) Verbandsgemeinde (VG) Gemeinde	Bevölkerung am 31.12.2008		Veränderung im 2. Halbjahr 2008						
		insgesamt	weiblich	Ge- borene	Ge- storbene	Zuge- zogene	Fortge- zogene	Bevölkerungszu- bzw. -abnahme (-)		
										Anzahl
231	noch: LK Bernkastel-Wittlich									
065	Karl	197	110	-	1	1	7	- 7	-3,4	
074	Laufeld	501	248	1	2	4	9	- 6	-1,2	
080	Manderscheid, St.	1 301	684	3	6	41	45	- 7	-0,5	
082	Meerfeld	351	167	3	1	2	6	- 2	-0,6	
091	Musweiler	60	28	-	-	2	-	2	3,4	
095	Niederöfflingen	436	210	3	2	13	17	- 3	-0,7	
096	Niederscheidweiler	264	125	-	-	11	3	8	3,1	
100	Oberöfflingen	290	140	1	-	10	9	2	0,7	
101	Oberscheidweiler	188	101	1	-	5	9	- 3	-1,6	
104	Pantenburg	252	136	4	1	5	3	5	2,0	
114	Schladt	110	51	-	-	3	7	- 4	-3,5	
116	Schwarzenborn	49	24	-	1	-	3	- 3	-5,8	
127	Wallscheid	347	164	3	2	8	9	-	-	
05	VG Neumagen-Dhron	5 745	2 902	18	31	136	128	- 6	-0,1	
086	Minheim	481	243	1	3	22	9	11	2,3	
092	Neumagen-Dhron	2 263	1 144	9	10	51	44	5	0,2	
105	Piesport	1 919	963	6	10	43	56	- 17	-0,9	
207	Trittenheim	1 082	552	2	8	20	19	- 5	-0,5	
06	VG Thalfang am Erbeskopf	7 356	3 693	26	39	224	274	- 63	-0,8	
006	Berglicht	497	252	1	1	12	12	-	-	
017	Burtscheid	115	65	-	1	1	1	- 1	-0,9	
018	Deuselbach	264	145	1	1	19	9	10	3,9	
019	Dhronecken	121	65	-	1	5	4	-	-	
032	Ettert	51	25	-	2	2	7	- 7	-12,1	
035	Gielert	181	94	1	-	9	15	- 5	-2,7	
042	Gräfendhron	120	59	3	-	2	6	- 1	-0,8	
054	Hilscheid	270	135	1	1	13	7	6	2,3	
058	Horath	434	205	1	1	15	24	- 9	-2,0	
064	Immert	163	83	-	-	1	4	- 3	-1,8	
078	Lückenburg	99	51	-	-	-	3	- 3	-2,9	
079	Malborn	1 340	674	5	8	22	60	- 41	-3,0	
083	Merschbach	46	22	-	-	3	3	-	-	
093	Neunkirchen	134	66	-	-	5	4	1	0,8	
112	Rorodt	61	32	-	-	1	-	1	1,7	
115	Schönberg	235	110	-	1	11	5	5	2,2	
122	Talling	232	111	2	1	12	14	- 1	-0,4	
123	Thalfang	1 774	903	7	16	62	57	- 4	-0,2	
202	Breit	270	123	1	2	4	13	- 10	-3,6	
203	Büdlisch	198	90	1	-	4	3	2	1,0	
204	Heidenburg	751	383	2	3	21	23	- 3	-0,4	
07	VG Traben-Trarbach	9 490	4 842	37	55	282	304	- 40	-0,4	
014	Burg (Mosel)	419	212	-	3	15	15	- 3	-0,7	
029	Enkirch	1 623	824	4	14	37	33	- 6	-0,4	
120	Starkenbourg	254	131	2	1	14	6	9	3,7	
124	Traben-Trarbach, St.	5 962	3 050	26	32	189	220	- 37	-0,6	
206	Lötzbeuren	500	248	2	2	14	15	- 1	-0,2	
501	Irmenach	732	377	3	3	13	15	- 2	-0,3	
08	VG Wittlich-Land	21 787	11 061	102	92	691	729	- 28	-0,1	
001	Altrich	1 547	787	5	5	65	52	13	0,8	
003	Arenrath	338	164	-	-	3	6	- 3	-0,9	
007	Bergweiler	859	429	5	3	17	29	- 10	-1,2	
010	Binsfeld	1 123	572	5	12	36	47	- 18	-1,6	
013	Bruch	465	252	2	1	7	23	- 15	-3,1	
022	Dierscheid	163	85	-	1	3	6	- 4	-2,4	
023	Dodenburg	106	51	-	1	1	3	- 3	-2,8	
024	Dreis	1 368	673	9	7	41	43	-	-	
031	Esch	418	198	3	1	17	13	6	1,5	

6. Bevölkerung und Bevölkerungsbewegung nach Landkreisen, Verbandsgemeinden und Gemeinden am 31.12.2008

Schlüssel- nummer	Landkreis (LK) Verbandsgemeinde (VG) Gemeinde	Bevölkerung am 31.12.2008		Veränderung im 2. Halbjahr 2008					
		insgesamt	weiblich	Ge- borene	Ge- storbene	Zuge- zogene	Fortge- zogene	Bevölkerungszu- bzw. -abnahme (-)	
231	noch: LK Bernkastel-Wittlich								
037	Gladbach	356	192	4	2	11	8	5	1,4
050	Heckenmünster	117	67	1	-	3	3	1	0,9
051	Heidweiler	210	110	2	2	10	3	7	3,4
053	Hetzerath	2 118	1 083	8	6	99	72	29	1,4
062	Hupperath	618	303	2	3	8	17	- 10	-1,6
069	Klausen	1 335	679	3	3	40	44	- 4	-0,3
085	Minderlittgen	678	341	3	4	18	16	1	0,1
103	Osann-Monzel	1 663	831	6	5	54	65	- 10	-0,6
107	Platten	906	465	3	6	48	33	12	1,3
108	Plein	663	346	2	1	19	18	2	0,3
111	Rivenich	707	362	3	3	10	32	- 22	-3,0
113	Salmtal	2 392	1 251	11	12	89	88	-	-
117	Sehlem	906	452	7	2	31	15	21	2,4
503	Landscheid	2 037	1 020	16	10	52	58	-	-
504	Niersbach	694	348	2	2	9	35	- 26	-3,6
232	LK Eifelkreis Bitburg-Prüm	94 828	47 717	397	559	3 170	3 370	- 359	-0,4
018	Bitburg, St.	12 875	6 799	64	78	450	490	- 53	-0,4
01	VG Arzfeld	9 754	4 853	36	65	283	249	5	0,1
201	Arzfeld	1 352	668	4	8	43	36	3	0,2
211	Dackscheid	149	72	-	3	2	3	- 4	-2,6
212	Dahren	353	175	1	2	6	5	-	-
213	Daleiden	909	457	3	1	43	35	10	1,1
214	Dasburg	220	116	1	1	4	11	- 7	-3,1
217	Eilscheid	44	23	1	-	-	-	1	2,3
220	Eschfeld	183	94	-	1	7	-	6	3,4
221	Euscheid	149	61	-	3	2	1	- 2	-1,3
229	Großkampen	162	72	1	-	2	4	- 1	-0,6
233	Hargarten	97	49	-	-	1	-	1	1,0
234	Harspelt	80	37	-	1	4	3	-	-
240	Herzfeld	38	16	-	-	1	-	1	2,7
245	Irrhausen	233	115	1	1	5	9	- 4	-1,7
246	Jucken	185	98	1	-	5	3	3	1,6
247	Kesfeld	82	28	-	2	1	-	- 1	-1,2
248	Kickeshausen	37	20	-	-	-	-	-	-
249	Kinzenburg	43	21	-	1	2	1	-	-
253	Krautscheid	250	124	-	1	4	2	1	0,4
254	Lambertsberg	341	174	2	2	7	15	- 8	-2,3
255	Lascheid	72	35	-	-	5	1	4	5,9
258	Lauperath	117	60	-	1	2	-	1	0,9
259	Leidenborn	159	83	1	3	4	4	- 2	-1,2
260	Lichtenborn	344	176	-	-	10	15	- 5	-1,4
261	Lierfeld	88	43	-	1	3	2	-	-
262	Lünebach	547	288	3	4	22	13	8	1,5
263	Lützkampen	375	190	3	1	4	9	- 3	-0,8
264	Manderscheid	49	20	-	-	2	-	2	4,3
267	Mauel	69	31	-	-	-	1	- 1	-1,4
270	Merlscheid	38	21	-	-	3	1	2	5,6
277	Niederpierscheid	36	19	-	1	-	2	- 3	-7,7
285	Oberpierscheid	371	190	2	-	8	7	3	0,8
287	Olmscheid	151	71	-	1	4	4	- 1	-0,7
291	Pintesfeld	37	15	-	-	2	-	2	5,7
293	Plütscheid	324	161	2	2	12	6	6	1,9
294	Preischeid	184	91	1	2	4	3	-	-
297	Reiff	58	28	-	-	-	-	-	-
298	Reipeldingen	67	34	-	-	2	7	- 5	-6,9
301	Roscheid	63	31	-	-	1	-	1	1,6
309	Sengerich	20	10	-	-	-	-	-	-

6. Bevölkerung und Bevölkerungsbewegung nach Landkreisen, Verbandsgemeinden und Gemeinden am 31.12.2008

Schlüssel- nummer	Landkreis (LK) Verbandsgemeinde (VG) Gemeinde	Bevölkerung am 31.12.2008		Veränderung im 2. Halbjahr 2008					
		insgesamt	weiblich	Ge- borene	Ge- storbene	Zuge- zogene	Fortge- zogene	Bevölkerungszu- bzw. -abnahme (-)	
232	noch: LK Eifelkreis Bitburg-Prüm								
310	Sevenig (Our)	59	27	-	1	5	1	3	5,4
315	Strickscheid	34	15	-	-	-	-	-	-
322	Waxweiler	1 112	565	6	16	40	31	- 1	-0,1
333	Üttfeld	473	229	3	5	11	14	- 5	-1,0
02	VG Bitburg-Land	16 704	8 318	85	95	549	601	- 58	-0,3
009	Baustert	501	238	1	4	13	15	- 5	-1,0
013	Bettingen	1 030	485	7	3	24	32	- 4	-0,4
014	Bickendorf	474	228	4	6	14	14	- 2	-0,4
015	Biersdorf am See	535	269	2	10	40	21	12	2,3
017	Birtlingen	69	36	1	-	2	4	- 1	-1,4
020	Brecht	261	138	3	1	2	4	-	-
021	Brimingen	80	42	-	-	4	1	3	3,9
024	Dahlem	259	132	2	1	5	3	3	1,2
026	Dockendorf	212	109	2	-	3	4	1	0,5
027	Dudeldorf	995	492	6	8	26	47	- 23	-2,3
029	Echtershausen	103	47	-	-	-	1	- 1	-1,0
030	Ehlenz	444	222	1	3	12	6	4	0,9
032	Enzen	39	22	-	-	2	3	- 1	-2,5
034	Eßlingen	55	30	1	1	16	16	1	1,9
036	Feilsdorf	28	15	-	-	-	-	-	-
039	Fließem	699	345	5	3	14	25	- 9	-1,3
044	Gondorf	273	138	2	-	14	21	- 5	-1,8
045	Halsdorf	92	46	2	-	4	3	3	3,4
046	Hamm	19	10	-	1	21	19	2	11,8
048	Heilenbach	111	59	-	1	3	5	- 3	-2,6
052	Hisel	14	9	-	-	-	-	-	-
057	Hütterscheid	208	104	1	1	3	4	- 1	-0,5
058	Hüttingen an der Kyll	312	154	1	1	7	7	-	-
060	Idenheim	432	232	3	4	10	11	- 2	-0,5
061	Idesheim	398	191	-	4	2	8	- 10	-2,5
062	Ingendorf	235	113	3	1	10	4	8	3,5
074	Ließem	87	45	1	1	2	6	- 4	-4,4
077	Meckel	382	193	-	1	16	23	- 8	-2,1
079	Messerich	542	271	4	4	16	12	4	0,7
081	Metterich	492	248	3	4	5	8	- 4	-0,8
083	Mülbach	112	53	1	-	1	2	-	-
086	Nattenheim	516	263	1	5	14	17	- 6	-1,1
091	Niederstedem	212	95	-	2	5	16	- 13	-5,8
092	Niederweiler	85	48	-	2	5	5	- 2	-2,3
097	Oberstedem	75	39	-	1	-	1	- 2	-2,6
098	Oberweiler	140	64	-	2	4	1	1	0,7
099	Oberweis	543	283	2	2	11	21	- 10	-1,8
100	Olsdorf	97	54	1	-	5	3	3	3,2
109	Rittersdorf	1 444	735	8	5	66	61	8	0,6
111	Röhl	427	211	-	2	8	15	- 9	-2,1
115	Scharfbillig	73	38	-	-	1	4	- 3	-3,9
118	Schleid	370	188	1	1	5	18	- 13	-3,4
119	Seffern	327	163	2	2	9	8	1	0,3
120	Sefferweich	224	106	1	-	13	15	- 1	-0,4
124	Stockem	80	41	1	1	-	1	- 1	-1,2
125	Sülm	447	216	1	-	10	7	4	0,9
126	Trimport	295	139	1	-	13	8	6	2,1
133	Wettlingen	52	29	-	-	-	-	-	-
134	Wiersdorf	229	102	1	1	15	8	7	3,2
137	Wolsfeld	789	389	6	3	35	30	8	1,0
501	Wißmannsdorf	786	399	3	3	39	33	6	0,8
03	VG Irrel	8 781	4 397	25	40	350	373	- 38	-0,4
002	Alsdorf	385	222	-	2	20	20	- 2	-0,5
019	Bollendorf	1 641	804	3	8	69	71	- 7	-0,4

6. Bevölkerung und Bevölkerungsbewegung nach Landkreisen, Verbandsgemeinden und Gemeinden am 31.12.2008

Schlüssel- nummer	Landkreis (LK) Verbandsgemeinde (VG) Gemeinde	Bevölkerung am 31.12.2008		Veränderung im 2. Halbjahr 2008						
		insgesamt	weiblich	Ge- borene	Ge- storbene	Zuge- zogene	Fortge- zogene	Bevölkerungszu- bzw. -abnahme (-)		
										Anzahl
232	noch: LK Eifelkreis Bitburg-Prüm									
028	Echternacherbrück	704	361	1	2	42	38	3	0,4	
033	Ernzen	429	206	1	2	11	22	- 12	-2,7	
037	Ferschweiler	905	458	4	2	36	19	19	2,1	
053	Holsthum	566	270	3	2	17	18	-		
063	Irrel	1 399	710	3	10	59	64	- 12	-0,9	
065	Kaschenbach	57	25	-	-	-	-	-	-	
078	Menningen	196	108	-	2	7	6	- 1	-0,5	
082	Minden	145	72	1	4	7	16	- 12	-7,6	
093	Niederweis	208	107	-	-	8	2	6	3,0	
103	Peffingen	237	119	2	1	7	11	- 3	-1,3	
108	Prümzurlay	566	279	1	-	24	24	1	0,2	
114	Schankweiler	175	89	1	1	7	12	- 5	-2,8	
131	Wallendorf	378	188	-	2	18	26	- 10	-2,6	
218	Eisenach	362	174	2	1	8	11	- 2	-0,5	
225	Gilzem	428	205	3	1	10	13	- 1	-0,2	
04	VG Kyllburg	7 852	3 925	36	48	214	261	- 61	-0,8	
007	Badem	1 075	546	6	3	48	42	9	0,8	
035	Etteldorf	24	11	-	-	-	-	-	-	
043	Gindorf	331	172	1	2	4	5	- 2	-0,6	
070	Kyllburg, St.	970	483	1	3	32	31	- 1	-0,1	
071	Kyllburgweiler	95	49	-	1	-	1	- 2	-2,1	
075	Malberg	606	309	3	9	15	23	- 14	-2,3	
076	Malbergweich	367	179	3	2	9	17	- 7	-1,9	
087	Neidenbach	876	453	5	5	14	22	- 8	-0,9	
101	Orsfeld	160	78	2	-	5	7	-	-	
105	Pickließem	291	139	1	1	3	4	- 1	-0,3	
113	Sankt Thomas	292	137	1	2	8	16	- 10	-3,3	
129	Usch	65	31	-	1	-	1	- 2	-3,0	
135	Wilsecker	199	93	1	1	8	5	3	1,5	
203	Balesfeld	209	104	-	1	13	7	5	2,5	
210	Burbach	615	314	5	3	18	19	-	-	
228	Gransdorf	308	151	2	4	6	16	- 12	-3,8	
273	Neuheilenbach	261	127	1	1	11	17	- 6	-2,2	
282	Oberkail	576	285	3	5	6	10	- 6	-1,0	
306	Seinsfeld	179	87	-	-	9	-	9	5,3	
313	Steinborn	218	112	1	3	1	8	- 9	-4,0	
331	Zendscheid	135	65	-	1	4	10	- 7	-4,9	
05	VG Neuerburg	9 644	4 752	34	57	342	320	- 1	-0,0	
001	Affler	29	11	-	-	-	2	- 2	-6,5	
003	Altscheid	90	45	-	-	-	2	- 2	-2,2	
004	Ammeldingen an der Our	10	2	-	-	1	-	1	11,1	
005	Ammeldingen bei Neuerburg	275	118	2	1	8	7	2	0,7	
008	Bauler	79	34	-	-	3	3	-	-	
011	Berkoth	87	38	1	-	2	4	- 1	-1,1	
012	Berscheid	66	37	-	-	-	-	-	-	
016	Biesdorf	239	106	1	3	4	10	- 8	-3,2	
022	Burg	19	15	-	-	2	2	-	-	
025	Dauwelshausen	89	41	-	-	8	-	8	9,9	
031	Emmelbaum	67	34	1	1	-	1	- 1	-1,5	
038	Fischbach-Oberraden	76	39	-	-	13	5	8	11,8	
040	Geichlingen	410	199	3	-	6	6	3	0,7	
041	Gemünd	16	10	-	-	2	-	2	14,3	
042	Gentingen	67	33	-	1	8	1	6	9,8	
047	Heilbach	134	58	-	-	5	2	3	2,3	
049	Herbstmühle	29	14	-	-	1	2	- 1	-3,3	
054	Hommerdingen	55	29	-	1	8	2	5	10,0	
056	Hütten	48	21	-	-	-	-	-	-	
059	Hüttingen bei Lahr	129	61	-	-	8	2	6	4,9	
064	Karlshausen	361	191	2	4	15	12	1	0,3	

6. Bevölkerung und Bevölkerungsbewegung nach Landkreisen, Verbandsgemeinden und Gemeinden am 31.12.2008

Schlüssel- nummer	Landkreis (LK) Verbandsgemeinde (VG) Gemeinde	Bevölkerung am 31.12.2008		Veränderung im 2. Halbjahr 2008						
		insgesamt	weiblich	Ge- borene	Ge- storbene	Zuge- zogene	Fortge- zogene	Bevölkerungszu- bzw. -abnahme (-)		
										Anzahl
232	noch: LK Eifelkreis Bitburg-Prüm									
066	Keppeshausen	18	11	-	-	-	2	- 2	-10,0	
067	Körperich	1 139	580	5	7	35	25	8	0,7	
068	Koxhausen	108	59	-	-	6	1	5	4,9	
069	Kruchten	374	194	-	5	13	26	- 18	-4,6	
072	Lahr	189	96	1	2	9	5	3	1,6	
073	Leimbach	63	31	-	-	1	1	-	-	
080	Mettendorf	1 130	567	4	8	35	30	1	0,1	
084	Muxerath	49	24	-	-	-	2	- 2	-3,9	
085	Nasingen	50	22	-	-	-	-	-	-	
088	Neuerburg, St.	1 493	730	3	12	65	75	- 19	-1,3	
089	Niedergeckler	44	21	-	-	-	-	-	-	
090	Niederraden	40	20	1	1	-	-	-	-	
094	Niehl	69	36	1	1	-	1	- 1	-1,4	
095	Nusbaum	468	231	-	1	16	17	- 2	-0,4	
096	Obergeckler	161	69	-	1	9	7	1	0,6	
102	Utscheid	489	242	2	1	6	9	- 2	-0,4	
106	Plascheid	80	36	-	-	4	3	1	1,3	
110	Rodershausen	188	87	1	2	5	3	1	0,5	
112	Roth an der Our	173	94	-	1	9	3	5	3,0	
116	Scheitenkorb	33	18	1	1	5	1	4	13,8	
117	Scheuern	48	24	1	-	5	1	5	11,6	
121	Sevenig bei Neuerburg	57	24	1	-	1	-	2	3,6	
122	Sinspelt	429	218	2	3	19	26	- 8	-1,8	
127	Übereisenbach	47	29	-	-	-	-	-	-	
128	Uppershausen	71	31	1	-	2	3	-	-	
130	Waldhof-Falkenstein	35	18	-	-	-	2	- 2	-5,4	
132	Weidingen	184	87	-	-	2	5	- 3	-1,6	
138	Zweifelscheid	40	17	-	-	1	9	- 8	-16,7	
06	VG Prüm	21 360	10 650	81	116	689	715	- 61	-0,3	
202	Auw bei Prüm	675	319	3	3	19	15	4	0,6	
206	Bleialf	1 164	584	3	6	25	43	- 21	-1,8	
207	Brandscheid	340	168	3	4	8	6	1	0,3	
208	Buchet	246	122	1	1	8	19	- 11	-4,3	
209	Büdesheim	597	290	1	-	24	21	4	0,7	
216	Dingdorf	96	42	-	1	-	4	- 5	-5,0	
222	Feuerscheid	353	172	-	2	3	4	- 3	-0,8	
223	Fleringen	344	155	4	4	13	5	8	2,4	
224	Giesdorf	138	68	-	-	9	6	3	2,2	
226	Weinsheim	1 025	506	7	3	27	39	- 8	-0,8	
227	Gondenbrett	462	231	2	3	9	15	- 7	-1,5	
230	Großlangenfeld	128	66	-	1	3	3	- 1	-0,8	
231	Habscheid	580	285	3	4	15	11	3	0,5	
236	Heckhuscheid	136	61	-	3	3	5	- 5	-3,5	
238	Heisdorf	103	50	-	-	7	3	4	4,0	
250	Kleinlangenfeld	154	80	2	1	11	2	10	6,9	
256	Lasel	331	165	1	3	8	10	- 4	-1,2	
265	Masthorn	65	35	1	-	-	1	-	-	
266	Matzerath	55	28	-	1	4	2	1	1,9	
271	Mützenich	119	61	1	-	1	4	- 2	-1,7	
272	Neuendorf	101	48	-	1	1	2	- 2	-1,9	
276	Niederlauch	49	25	-	-	1	1	-	-	
279	Nimshuscheid	301	147	2	3	10	5	4	1,3	
280	Nimsreuland	112	57	-	1	1	1	- 1	-0,9	
283	Oberlascheid	141	62	2	-	1	8	- 5	-3,4	
284	Oberlauch	61	27	-	-	-	1	- 1	-1,6	
288	Olzheim	551	254	3	-	21	16	8	1,5	
290	Orlenbach	205	94	-	-	10	6	4	2,0	
292	Pittenbach	108	50	-	1	6	2	3	2,9	
295	Pronsfeld	980	509	5	6	51	30	20	2,1	
296	Prüm, St.	5 253	2 671	18	36	212	223	- 29	-0,5	

6. Bevölkerung und Bevölkerungsbewegung nach Landkreisen, Verbandsgemeinden und Gemeinden am 31.12.2008

Schlüssel- nummer	Landkreis (LK) Verbandsgemeinde (VG) Gemeinde	Bevölkerung am 31.12.2008		Veränderung im 2. Halbjahr 2008						
		insgesamt	weiblich	Ge- borene	Ge- storbene	Zuge- zogene	Fortge- zogene	Bevölkerungszu- bzw. -abnahme (-)		
										Anzahl
232	noch: LK Eifelkreis Bitburg-Prüm									
300	Rommersheim	663	339	4	3	31	15	17	2,6	
302	Roth bei Prüm	453	209	1	2	23	13	9	2,0	
304	Schönecken	1 515	767	5	7	31	60	- 31	-2,0	
305	Schwirzheim	430	214	1	3	8	13	- 7	-1,6	
307	Seiwerath	139	73	1	1	7	12	- 5	-3,5	
308	Sellerich	300	153	1	2	8	5	2	0,7	
318	Wallerstheim	749	376	-	4	17	27	- 14	-1,8	
320	Watzerath	425	224	1	-	12	7	6	1,4	
321	Wawern	296	135	-	2	5	7	- 4	-1,3	
327	Winningen	67	38	-	-	-	-	-	-	
328	Winterscheid	151	78	-	1	2	2	- 1	-0,7	
329	Winterspelt	807	413	2	3	27	28	- 2	-0,2	
332	Hersdorf	392	199	3	-	7	13	- 3	-0,8	
07	VG Speicher	7 858	4 023	36	60	293	361	- 92	-1,2	
006	Auw an der Kyll	146	74	1	-	5	13	- 7	-4,6	
010	Beilingen	367	193	1	4	25	12	10	2,8	
050	Herforst	1 154	592	6	2	45	61	- 12	-1,0	
055	Hosten	198	97	1	2	7	6	-	-	
104	Philippshheim	110	52	-	2	1	4	- 5	-4,3	
107	Preist	685	360	1	5	10	17	- 11	-1,6	
123	Speicher	3 108	1 593	14	28	160	162	- 16	-0,5	
289	Orenhofen	1 286	651	6	12	17	38	- 27	-2,1	
311	Spangdahlem	804	411	6	5	23	48	- 24	-2,9	
233	LK Vulkaneifel	62 201	31 418	214	374	2 064	2 214	- 310	-0,5	
01	VG Daun	23 441	11 881	78	124	742	857	- 161	-0,7	
006	Betteldorf	287	145	2	2	7	16	- 9	-3,0	
008	Bleckhausen	308	164	-	2	3	6	- 5	-1,6	
011	Brockscheid	206	102	-	1	3	8	- 6	-2,8	
014	Darscheid	837	447	5	3	24	19	7	0,8	
016	Demerath	322	167	1	1	5	4	1	0,3	
017	Deudesfeld	399	205	-	3	13	10	-	-	
018	Dockweiler	670	323	2	2	15	19	- 4	-0,6	
020	Dreis-Brück	901	467	3	4	15	29	- 15	-1,6	
021	Ellscheid	284	148	1	4	17	20	- 6	-2,1	
025	Gefell	90	38	-	1	-	7	- 8	-8,2	
027	Gillenfeld	1 447	733	10	7	41	44	-	-	
030	Hinterweiler	222	118	-	1	14	11	2	0,9	
031	Hörscheid	137	69	-	1	2	3	- 2	-1,4	
034	Immerath	269	131	2	1	22	12	11	4,3	
039	Kirchweiler	377	182	3	2	13	12	2	0,5	
040	Kradenbach	156	80	1	-	8	7	2	1,3	
042	Mehren	1 400	727	2	16	61	40	7	0,5	
043	Meisburg	250	134	-	1	10	13	- 4	-1,6	
046	Mückeln	225	109	-	-	8	4	4	1,8	
049	Nerdlen	220	109	3	1	7	12	- 3	-1,3	
052	Niederstadtfeld	476	244	1	1	16	17	- 1	-0,2	
055	Oberstadtfeld	587	294	2	2	13	23	- 10	-1,7	
061	Sarmersbach	193	91	-	-	13	2	11	6,0	
062	Saxler	71	37	-	1	-	1	- 2	-2,7	
063	Schalkenmehren	611	302	2	1	49	32	18	3,0	
064	Schönbach	269	124	-	1	4	11	- 8	-2,9	
065	Schutz	154	78	-	1	10	3	6	4,1	
067	Steineberg	228	116	4	-	4	31	- 23	-9,2	
068	Steiningen	206	97	-	1	5	3	1	0,5	
070	Strohn	492	229	2	1	11	19	- 7	-1,4	
071	Strotzbüsch	431	208	1	5	18	23	- 9	-2,0	
074	Udler	298	153	1	1	2	5	- 3	-1,0	

6. Bevölkerung und Bevölkerungsbewegung nach Landkreisen, Verbandsgemeinden und Gemeinden am 31.12.2008

Schlüssel- nummer	Landkreis (LK) Verbandsgemeinde (VG) Gemeinde	Bevölkerung am 31.12.2008		Veränderung im 2. Halbjahr 2008						
		insgesamt	weiblich	Ge- borene	Ge- storbene	Zuge- zogene	Fortge- zogene	Bevölkerungszu- bzw. -abnahme (-)		
										Anzahl
233	noch: LK Vulkaneifel									
075	Üdersdorf	1 087	565	4	4	18	50	- 32	-2,9	
077	Utzerath	181	92	4	2	13	11	4	2,3	
079	Wallenborn	455	217	-	1	6	8	- 3	-0,7	
081	Weidenbach	274	140	1	4	13	7	3	1,1	
084	Winkel (Eifel)	152	76	-	-	7	4	3	2,0	
501	Daun, St.	8 269	4 220	21	45	252	311	- 83	-1,0	
02	VG Gerolstein	13 889	7 034	51	93	431	512	- 123	-0,9	
004	Berlingen	192	88	1	1	6	4	2	1,1	
026	Gerolstein, St.	7 497	3 871	32	48	232	262	- 47	-0,6	
033	Hohenfels-Essingen	352	170	-	5	6	19	- 18	-4,9	
036	Kalenborn-Scheuern	475	241	1	1	9	17	- 8	-1,7	
050	Neroth	902	456	2	5	21	16	2	0,2	
056	Pelm	1 008	496	4	5	47	48	- 2	-0,2	
058	Rockeskyll	262	130	-	4	17	19	- 6	-2,2	
060	Salm	352	168	1	1	9	14	- 5	-1,4	
204	Birresborn	1 198	604	5	10	47	50	- 8	-0,7	
209	Densborn	588	278	1	6	11	19	- 13	-2,2	
211	Duppach	288	147	2	2	5	15	- 10	-3,4	
223	Kopp	177	94	-	1	5	10	- 6	-3,3	
227	Mürtenbach	598	291	2	4	16	19	- 4	-0,7	
03	VG Hillesheim	8 743	4 487	39	67	286	296	- 38	-0,4	
002	Basberg	74	42	-	-	2	1	1	1,4	
005	Berndorf	533	269	2	3	22	17	4	0,8	
019	Dohm-Lammersdorf	168	86	3	-	11	3	11	7,0	
029	Hillesheim, St.	3 128	1 658	5	28	109	128	- 42	-1,3	
038	Kerpen (Eifel)	438	234	2	3	25	26	- 2	-0,5	
053	Oberbettingen	716	364	5	5	23	34	- 11	-1,5	
054	Oberehe-Stroheich	353	171	2	1	4	6	- 1	-0,3	
076	Üxheim	1 400	690	11	7	34	29	9	0,6	
080	Walsdorf	894	450	7	7	14	28	- 14	-1,5	
083	Wiesbaum	612	301	1	7	29	10	13	2,2	
229	Nohn	427	222	1	6	13	14	- 6	-1,4	
04	VG Kelberg	7 322	3 566	21	31	246	249	- 13	-0,2	
003	Beinhausen	87	38	-	2	-	-	- 2	-2,2	
010	Boxberg	209	102	-	1	7	7	- 1	-0,5	
032	Hörschhausen	150	71	1	-	5	8	- 2	-1,3	
037	Katzwinkel	113	47	-	1	7	2	4	3,7	
048	Neichen	140	66	-	-	6	9	- 3	-2,1	
201	Arbach	152	78	-	-	5	5	-	-	
202	Bereborn	116	62	1	2	6	1	4	3,6	
203	Berenbach	184	87	-	1	4	5	- 2	-1,1	
205	Bodenbach	226	107	-	-	4	7	- 3	-1,3	
206	Bongard	247	118	1	1	7	6	1	0,4	
207	Borler	88	39	-	-	1	-	1	1,1	
208	Brücktal	93	41	-	-	1	-	1	1,1	
210	Drees	158	87	-	-	1	2	- 1	-0,6	
212	Gelenberg	101	49	-	1	2	2	- 1	-1,0	
213	Gunderath	121	62	2	-	2	14	- 10	-7,6	
215	Höchstberg	342	176	-	3	17	19	- 5	-1,4	
216	Horperath	126	69	1	-	5	1	5	4,1	
217	Kaperich	168	82	1	-	3	6	- 2	-1,2	
218	Kelberg	1 966	949	5	4	66	56	11	0,6	
220	Kirsbach	84	36	-	1	3	-	2	2,4	
221	Kötterichen	114	58	-	2	1	3	- 4	-3,4	
222	Kolverath	113	62	-	1	2	4	- 3	-2,6	
224	Lirstal	220	112	1	3	9	6	1	0,5	
225	Mannebach	252	119	-	-	22	15	7	2,9	
226	Mosbruch	159	85	-	1	-	8	- 9	-5,4	

6. Bevölkerung und Bevölkerungsbewegung nach Landkreisen, Verbandsgemeinden und Gemeinden am 31.12.2008

Schlüssel- nummer	Landkreis (LK) Verbandsgemeinde (VG) Gemeinde	Bevölkerung am 31.12.2008		Veränderung im 2. Halbjahr 2008					
		insgesamt	weiblich	Ge- borene	Ge- storbene	Zuge- zogene	Fortge- zogene	Bevölkerungszu- bzw. -abnahme (-)	
233	noch: LK Vulkaneifel								
228	Nitz	46	16	-	-	-	2	- 2	-4,2
230	Oberelz	124	60	-	1	3	10	- 8	-6,1
233	Reimerath	72	36	-	-	3	-	3	4,3
234	Retterath	376	182	3	1	15	14	3	0,8
236	Sassen	82	41	1	-	1	4	- 2	-2,4
242	Uersfeld	721	343	2	5	32	25	4	0,6
243	Ueß	44	24	-	-	1	2	- 1	-2,2
244	Welcherath	128	62	2	-	5	6	1	0,8
05	VG Obere Kyll	8 806	4 450	25	59	359	300	25	0,3
007	Birgel	487	254	-	7	18	9	2	0,4
022	Esch	506	276	2	6	11	16	- 9	-1,7
023	Feusdorf	549	281	-	4	19	30	- 15	-2,7
028	Gönnersdorf	542	266	3	2	18	26	- 7	-1,3
035	Jünkerath	1 643	827	8	10	111	73	36	2,2
041	Lissendorf	1 118	592	5	17	75	31	32	2,9
214	Hallschlag	515	255	2	3	9	29	- 21	-3,9
219	Kerschenbach	182	82	1	-	4	5	-	-
232	Ormont	386	195	-	3	9	12	- 6	-1,5
235	Reuth	214	102	-	-	11	5	6	2,9
237	Scheid	127	64	-	-	6	3	3	2,4
239	Schüller	348	178	-	2	10	10	- 2	-0,6
240	Stadtkyll	1 529	761	4	2	47	45	4	0,3
241	Steffeln	660	317	-	3	11	6	2	0,3
235	LK Trier-Saarburg	141 201	71 527	643	714	4 842	4 547	222	0,2
01	VG Hermeskeil	14 751	7 550	80	91	410	408	- 9	-0,1
005	Bescheid	412	194	3	1	6	13	- 5	-1,2
008	Beuren (Hochwald)	941	480	3	7	19	23	- 8	-0,8
014	Damflos	653	340	1	5	12	13	- 5	-0,8
030	Geisfeld	564	279	3	1	19	16	5	0,9
035	Grimburg	504	251	3	2	20	23	- 2	-0,4
036	Gusenburg	1 173	589	5	6	22	34	- 13	-1,1
045	Hermeskeil, St.	5 676	2 899	34	33	185	178	8	0,1
047	Hinzert-Pöler	285	149	-	2	3	7	- 6	-2,1
092	Naurath (Wald)	240	118	2	1	9	8	2	0,8
093	Neuhütten	799	411	5	11	15	15	- 6	-0,7
112	Rascheid	527	262	1	1	8	11	- 3	-0,6
114	Reinsfeld	2 324	1 239	13	17	69	54	11	0,5
153	Züsch	653	339	7	4	23	13	13	2,0
02	VG Kell am See	9 571	4 768	43	49	259	278	- 25	-0,3
003	Baldringen	254	121	-	-	7	9	- 2	-0,8
033	Greimerath	1 067	531	2	5	23	25	- 5	-0,5
040	Heddert	233	121	-	2	6	13	- 9	-3,7
043	Hentern	395	195	1	3	19	21	- 4	-1,0
058	Kell am See	1 890	966	10	11	61	60	-	-
072	Lampaden	551	282	2	3	7	16	- 10	-1,8
081	Mandern	899	427	6	2	13	19	- 2	-0,2
105	Paschel	254	115	1	-	6	9	- 2	-0,8
119	Schillingen	1 247	622	8	7	25	36	- 10	-0,8
123	Schömerich	131	75	1	-	6	-	7	5,6
140	Vierherrenborn	200	98	1	2	12	3	8	4,2
142	Waldweiler	893	440	3	4	20	16	3	0,3
152	Zerf	1 557	775	8	10	54	51	1	0,1
03	VG Konz	31 066	15 778	141	144	1 148	981	164	0,5
055	Kanzem	621	320	6	1	16	23	- 2	-0,3
068	Konz, St.	17 892	9 113	84	88	585	519	62	0,3

6. Bevölkerung und Bevölkerungsbewegung nach Landkreisen, Verbandsgemeinden und Gemeinden am 31.12.2008

Schlüssel- nummer	Landkreis (LK) Verbandsgemeinde (VG) Gemeinde	Bevölkerung am 31.12.2008		Veränderung im 2. Halbjahr 2008					
		insgesamt	weiblich	Ge- borene	Ge- storbene	Zuge- zogene	Fortge- zogene	Bevölkerungszu- bzw. -abnahme (-)	
235	noch: LK Trier-Saarburg								
095	Nittel	2 129	1 104	13	12	106	91	16	0,8
096	Oberbillig	959	481	4	6	24	27	- 5	-0,5
101	Onsdorf	144	74	-	1	10	4	5	3,6
106	Pellingen	1 001	517	4	5	39	32	6	0,6
132	Tawern	2 571	1 298	9	11	92	100	- 10	-0,4
133	Temmels	704	360	2	-	31	27	6	0,9
143	Wasserliesch	2 221	1 118	8	10	104	81	21	1,0
144	Wawern	608	291	3	-	23	21	5	0,8
146	Wellen	809	399	5	4	56	32	25	3,2
148	Wiltingen	1 407	703	3	6	62	24	35	2,6
04	VG Ruwer	17 922	9 069	80	79	632	583	50	0,3
010	Bonerath	252	136	1	1	4	1	3	1,2
021	Farschweiler	737	369	8	5	29	40	- 8	-1,1
037	Gusterath	1 892	966	4	6	83	56	25	1,3
038	Gutweiler	655	329	1	3	30	23	5	0,8
044	Herl	260	128	2	3	14	10	3	1,2
046	Hinzenburg	133	60	-	1	-	2	- 3	-2,2
050	Holzerath	436	216	-	1	18	16	1	0,2
056	Kasel	1 227	619	4	3	46	37	10	0,8
070	Korlingen	782	387	3	4	26	44	- 19	-2,4
080	Lorscheid	595	290	3	9	21	12	3	0,5
085	Mertesdorf	1 661	854	5	7	55	50	3	0,2
090	Morscheid	951	487	2	5	28	23	2	0,2
100	Ollmuth	163	79	-	-	5	6	- 1	-0,6
103	Osburg	2 390	1 208	14	10	59	43	20	0,8
107	Pluwig	1 418	714	12	6	48	53	1	0,1
116	Riveris	422	209	3	-	20	28	- 5	-1,2
124	Schöndorf	784	408	1	1	28	29	- 1	-0,1
129	Sommerau	78	45	-	-	5	5	-	-
135	Thomm	1 097	544	10	5	35	30	10	0,9
141	Waldrach	1 989	1 021	7	9	78	75	1	0,1
05	VG Saarburg	21 505	10 896	116	97	790	763	46	0,2
002	Ayl	1 415	712	7	4	43	48	- 2	-0,1
025	Fisch	359	180	1	2	9	11	- 3	-0,8
028	Freudenburg	1 536	800	14	9	59	39	25	1,7
052	Irsch	1 538	781	11	5	19	42	- 17	-1,1
057	Kastel-Staad	405	199	2	5	7	3	1	0,2
062	Kirf	797	392	-	3	52	25	24	3,1
082	Mannebach	371	192	2	2	13	11	2	0,5
098	Ockfen	623	334	4	6	18	18	- 2	-0,3
104	Palzem	1 408	686	8	5	82	48	37	2,7
118	Saarburg, St.	6 293	3 193	38	34	263	302	- 35	-0,6
122	Schoden	731	372	2	1	21	32	- 10	-1,3
126	Serrig	1 592	800	7	6	36	36	1	0,1
131	Taben-Rodt	870	473	3	3	31	31	-	-
136	Trassem	1 188	589	7	5	36	25	13	1,1
149	Wincheringen	1 681	864	8	7	64	66	- 1	-0,1
154	Merzkirchen	698	329	2	-	37	26	13	1,9
06	VG Schweich an der Röm. Weinstr.	24 942	12 660	94	145	884	793	40	0,2
004	Bekond	800	399	3	5	22	29	- 9	-1,1
015	Detzem	562	293	5	-	18	9	14	2,6
019	Ensch	463	236	1	3	11	16	- 7	-1,5
022	Fell	2 418	1 205	11	10	68	66	2	0,1
026	Föhren	2 683	1 353	12	11	69	95	- 25	-0,9
060	Kenn	2 561	1 332	15	11	88	90	2	0,1
063	Klüsserath	1 113	559	2	5	40	20	17	1,6
067	Köwerich	340	160	-	1	8	16	- 9	-2,6
074	Leiwien	1 500	766	4	10	43	33	4	0,3

6. Bevölkerung und Bevölkerungsbewegung nach Landkreisen, Verbandsgemeinden und Gemeinden am 31.12.2008

Schlüssel- nummer	Landkreis (LK) Verbandsgemeinde (VG) Gemeinde	Bevölkerung am 31.12.2008		Veränderung im 2. Halbjahr 2008						
		insgesamt	weiblich	Ge- borene	Ge- storbene	Zuge- zogene	Fortge- zogene	Bevölkerungszu- bzw. -abnahme (-)		
										Anzahl
235	noch: LK Trier-Saarburg									
077	Longen	87	39	-	-	4	2	2	2,4	
078	Longuich	1 268	634	3	10	61	68	- 14	-1,1	
083	Mehring	2 222	1 117	7	7	93	89	4	0,2	
091	Naurath (Eifel)	391	187	2	2	10	5	5	1,3	
108	Pölich	435	220	2	13	23	21	- 9	-2,0	
115	Riol	1 168	579	3	2	79	41	39	3,5	
120	Schleich	200	103	2	2	3	2	1	0,5	
125	Schweich, St.	6 559	3 399	22	52	231	187	15	0,2	
134	Thörnich	172	79	-	1	13	4	8	4,9	
07	VG Trier-Land	21 444	10 806	89	109	719	741	- 44	-0,2	
001	Aach	1 097	570	5	4	46	71	- 26	-2,3	
027	Franzenheim	347	161	4	2	19	7	14	4,2	
048	Hockweiler	301	159	3	1	7	5	4	1,3	
051	Igel	2 020	1 008	8	8	61	65	- 4	-0,2	
069	Kordel	2 136	1 103	10	12	56	57	- 3	-0,1	
073	Langsur	1 645	830	4	10	58	81	- 29	-1,7	
094	Newel	2 913	1 462	9	7	69	77	- 6	-0,2	
111	Ralingen	2 040	1 021	4	14	63	74	- 21	-1,0	
137	Trierweiler	3 530	1 821	22	30	169	137	24	0,7	
151	Zemmer	2 832	1 424	11	12	89	91	- 3	-0,1	
501	Welschbillig	2 583	1 247	9	9	82	76	6	0,2	
311	Krfr. St. Frankenthal (Pfalz)	46 948	23 922	198	266	1 250	1 334	- 152	-0,3	
312	Krfr. St. Kaiserslautern	97 436	48 662	439	580	3 268	3 127	-	-	
313	Krfr. St. Landau in der Pfalz	43 008	22 507	207	224	1 335	1 345	- 27	-0,1	
314	Krfr. St. Ludwigshafen a. Rh.	163 467	81 914	790	839	4 562	4 590	- 74	-0,0	
315	Krfr. St. Mainz	197 623	102 413	977	865	7 911	8 400	- 370	-0,2	
316	Krfr. St. Neustadt a. d. W.	53 658	27 822	220	332	2 437	2 821	- 497	-0,9	
317	Krfr. St. Pirmasens	41 358	21 332	160	349	839	984	- 334	-0,8	
318	Krfr. St. Speyer	49 930	25 857	248	294	1 523	2 279	- 801	-1,6	
319	Krfr. St. Worms	82 040	41 886	433	448	2 095	2 219	- 138	-0,2	
320	Krfr. St. Zweibrücken	34 525	17 524	156	191	895	950	- 90	-0,3	
331	LK Alzey-Worms	125 244	63 351	532	570	4 075	4 258	- 220	-0,2	
003	Alzey, St.	17 902	9 224	88	102	578	578	- 14	-0,1	
055	Osthofen, St.	8 228	4 218	32	52	241	261	- 39	-0,5	
01	VG Alzey-Land	24 316	12 200	116	98	757	853	- 78	-0,3	
001	Albig	1 619	816	7	9	50	50	- 2	-0,1	
005	Bechenheim	423	215	1	3	17	12	3	0,7	
007	Bechtolsheim	1 549	782	8	11	36	34	- 2	-0,1	
008	Bermersheim vor der Höhe	389	201	-	2	15	11	2	0,5	
010	Biebelnheim	664	338	1	5	18	22	- 8	-1,2	
012	Bornheim	735	316	3	4	54	92	- 38	-4,9	
014	Dintesheim	150	74	-	1	3	3	- 1	-0,7	
020	Eppelsheim	1 289	652	3	4	33	28	4	0,3	
021	Erbes-Büdesheim	1 355	684	10	10	53	52	1	0,1	
022	Esselborn	355	182	4	1	8	7	4	1,1	

6. Bevölkerung und Bevölkerungsbewegung nach Landkreisen, Verbandsgemeinden und Gemeinden am 31.12.2008

Schlüssel- nummer	Landkreis (LK) Verbandsgemeinde (VG) Gemeinde	Bevölkerung am 31.12.2008		Veränderung im 2. Halbjahr 2008					
		insgesamt	weiblich	Ge- borene	Ge- storbene	Zuge- zogene	Fortge- zogene	Bevölkerungszu- bzw. -abnahme (-)	
								Anzahl	%
331	noch: LK Alzey-Worms								
024	Flornborn	1 005	500	6	4	36	38	-	-
025	Flonheim	2 640	1 319	8	10	61	92	- 33	-1,2
026	Framersheim	1 654	833	6	4	39	47	- 6	-0,4
027	Freimersheim	666	338	2	1	26	21	6	0,9
031	Gau-Heppenheim	534	276	1	-	23	22	2	0,4
032	Gau-Odernheim	3 753	1 880	17	11	112	148	- 30	-0,8
042	Kettenheim	297	143	1	5	11	5	2	0,7
043	Lonsheim	582	297	2	1	15	14	2	0,3
044	Mauchenheim	962	505	4	1	18	39	- 18	-1,8
050	Nack	620	313	3	1	14	17	- 1	-0,2
051	Nieder-Wiesen	610	304	2	4	20	25	- 7	-1,1
052	Ober-Flörsheim	1 249	633	17	4	44	40	17	1,4
053	Offenheim	608	301	5	1	27	24	7	1,2
067	Wahlheim	608	298	5	1	24	10	18	3,1
02	VG Eich	12 581	6 287	52	57	367	374	- 12	-0,1
002	Alsheim	2 613	1 346	12	13	99	78	20	0,8
018	Eich	3 232	1 617	6	19	91	79	-	-
034	Gimbsheim	2 965	1 464	17	14	93	119	- 23	-0,8
038	Hamm am Rhein	2 236	1 088	9	7	47	49	- 1	-0,0
045	Mettenheim	1 535	772	8	4	37	49	- 8	-0,5
03	VG Monsheim	10 171	5 196	34	55	358	299	39	0,4
023	Flörsheim-Dalsheim	3 098	1 593	11	27	95	98	- 19	-0,6
041	Hohen-Sülzen	595	298	3	6	27	12	12	2,1
046	Mölsheim	584	298	1	-	21	16	6	1,0
047	Mörstadt	916	445	2	1	23	19	5	0,5
048	Monsheim	2 500	1 308	3	11	103	77	18	0,7
054	Offstein	1 826	925	11	6	57	53	9	0,5
066	Wachenheim	652	329	3	4	32	24	8	1,2
04	VG Westhofen	11 946	6 013	42	57	363	421	- 73	-0,6
006	Bechtheim	1 833	933	5	13	68	67	- 7	-0,4
009	Bermersheim	315	156	2	1	17	11	7	2,3
011	Hochborn	442	226	3	2	7	27	- 19	-4,1
015	Dittelsheim-Heßloch	2 192	1 103	8	12	67	63	-	-
028	Frettenheim	321	155	2	2	7	9	- 2	-0,6
036	Gundersheim	1 600	797	6	5	37	45	- 7	-0,4
037	Gundheim	934	485	3	5	22	35	- 15	-1,6
039	Hangen-Weisheim	477	245	2	1	18	34	- 15	-3,0
049	Monzernheim	637	299	3	3	10	15	- 5	-0,8
071	Westhofen	3 195	1 614	8	13	110	115	- 10	-0,3
05	VG Wöllstein	11 912	6 006	60	43	435	486	- 34	-0,3
017	Eckelsheim	505	238	3	1	19	16	5	1,0
030	Gau-Bickelheim	2 102	1 064	12	7	71	63	13	0,6
035	Gumbsheim	615	294	1	3	28	18	8	1,3
060	Siefersheim	1 300	658	4	3	42	47	- 4	-0,3
062	Stein-Bockenheim	692	375	4	4	17	23	- 6	-0,9
070	Wendelsheim	1 400	701	5	9	54	72	- 22	-1,5
072	Wöllstein	4 420	2 219	26	12	182	219	- 23	-0,5
075	Wonsheim	878	457	5	4	22	28	- 5	-0,6
06	VG Wörrstadt	28 188	14 207	108	106	976	986	- 9	-0,0
004	Armsheim	2 596	1 298	12	6	88	80	14	0,5
019	Ensheim	426	216	4	1	8	13	- 2	-0,5
029	Gabsheim	776	398	2	3	30	32	- 3	-0,4
033	Gau-Weinheim	623	298	-	4	17	23	- 10	-1,6
056	Partenheim	1 581	810	8	5	57	84	- 24	-1,5
058	Saulheim	7 163	3 564	32	23	221	193	36	0,5
059	Schornsheim	1 609	821	5	8	59	53	3	0,2

6. Bevölkerung und Bevölkerungsbewegung nach Landkreisen, Verbandsgemeinden und Gemeinden am 31.12.2008

Schlüssel- nummer	Landkreis (LK) Verbandsgemeinde (VG) Gemeinde	Bevölkerung am 31.12.2008		Veränderung im 2. Halbjahr 2008						
		insgesamt	weiblich	Ge- borene	Ge- storbene	Zuge- zogene	Fortge- zogene	Bevölkerungszu- bzw. -abnahme (-)		
										Anzahl
331	noch: LK Alzey-Worms									
061	Spiesheim	986	497	2	4	26	33	- 9	-0,9	
063	Sulzheim	1 091	530	3	4	58	46	11	1,0	
064	Udenheim	1 366	696	6	3	48	36	15	1,1	
065	Vendersheim	591	290	3	-	22	25	-	-	
068	Wallertheim	1 804	890	5	7	95	79	14	0,8	
073	Wörrstadt	7 576	3 899	26	38	247	289	- 54	-0,7	
332	LK Bad Dürkheim	133 576	68 100	464	704	4 065	4 436	- 614	-0,5	
002	Bad Dürkheim, St.	18 790	9 822	66	135	591	563	- 42	-0,2	
024	Grünstadt, St.	13 189	6 847	52	65	424	479	- 68	-0,5	
025	Haßloch	20 486	10 299	56	112	441	517	- 132	-0,6	
01	VG Deidesheim	11 749	6 052	49	53	374	391	- 21	-0,2	
009	Deidesheim, St.	3 735	1 963	14	27	135	134	- 12	-0,3	
017	Forst an der Weinstraße	839	425	3	1	21	40	- 17	-2,0	
035	Meckenheim	3 362	1 712	12	14	99	92	5	0,1	
039	Niederkirchen bei Deidesheim	2 377	1 212	16	8	52	74	- 14	-0,6	
043	Ruppertsberg	1 436	740	4	3	67	51	17	1,2	
02	VG Freinsheim	15 509	7 924	54	62	504	523	- 27	-0,2	
005	Bobenheim am Berg	827	423	4	4	26	27	- 1	-0,1	
008	Dackenheim	446	220	2	3	18	10	7	1,6	
015	Erpolzheim	1 330	671	5	4	42	24	19	1,4	
019	Freinsheim, St.	4 948	2 551	17	20	191	190	- 2	-0,0	
026	Herxheim am Berg	710	340	2	5	14	28	- 17	-2,3	
028	Kallstadt	1 209	591	6	1	51	57	- 1	-0,1	
049	Weisenheim am Berg	1 648	859	3	6	36	54	- 21	-1,3	
050	Weisenheim am Sand	4 391	2 269	15	19	126	133	- 11	-0,2	
03	VG Grünstadt-Land	20 109	10 138	71	93	712	759	- 70	-0,3	
003	Battenberg (Pfalz)	395	196	3	2	20	12	9	2,3	
004	Bissersheim	429	229	1	2	4	8	- 5	-1,2	
006	Bockenheim an der Weinstraße	2 217	1 104	8	7	67	65	3	0,1	
010	Dirmstein	3 004	1 545	6	10	112	109	- 2	-0,1	
012	Ebertsheim	1 311	662	2	8	46	54	- 14	-1,1	
021	Gerolsheim	1 680	838	9	8	34	78	- 43	-2,5	
023	Großkarlbach	1 135	590	3	2	35	44	- 8	-0,7	
029	Kindenheim	1 047	525	4	4	34	30	4	0,4	
030	Kirchheim an der Weinstraße	1 742	884	9	5	67	105	- 34	-1,9	
031	Kleinkarlbach	922	464	3	3	39	21	18	2,0	
033	Laumersheim	856	429	5	4	23	22	2	0,2	
036	Mertesheim	396	187	2	1	7	21	- 13	-3,2	
038	Neuleiningen	863	442	4	7	30	40	- 13	-1,5	
040	Obersülzen	612	301	4	2	30	26	6	1,0	
041	Obrigheim (Pfalz)	2 766	1 409	5	23	131	97	16	0,6	
042	Quirnheim	734	333	3	5	33	27	4	0,5	
04	VG Hettenleidelheim	10 959	5 465	39	61	399	420	- 43	-0,4	
001	Altleiningen	1 860	924	2	9	46	73	- 34	-1,8	
007	Carlsberg	3 556	1 734	15	16	162	132	29	0,8	
027	Hettenleidelheim	3 067	1 582	15	25	112	110	- 8	-0,3	
044	Tiefenthal	845	402	2	4	28	31	- 5	-0,6	
047	Wattenheim	1 631	823	5	7	51	74	- 25	-1,5	
05	VG Lambrecht (Pfalz)	12 855	6 501	46	88	335	421	- 128	-1,0	
014	Elmstein	2 646	1 322	12	14	45	71	- 28	-1,0	
016	Esthal	1 508	746	4	7	24	39	- 18	-1,2	
018	Frankeneck	844	417	2	5	32	35	- 6	-0,7	
032	Lambrecht (Pfalz), St.	3 891	1 979	16	35	131	148	- 36	-0,9	

6. Bevölkerung und Bevölkerungsbewegung nach Landkreisen, Verbandsgemeinden und Gemeinden am 31.12.2008

Schlüssel- nummer	Landkreis (LK) Verbandsgemeinde (VG) Gemeinde	Bevölkerung am 31.12.2008		Veränderung im 2. Halbjahr 2008						
		insgesamt	weiblich	Ge- borene	Ge- storbene	Zuge- zogene	Fortge- zogene	Bevölkerungszu- bzw. -abnahme (-)		
										Anzahl
332	noch: LK Bad Dürkheim									
034	Lindenberg	1 146	587	4	10	26	55	- 35	-3,0	
037	Neidenfels	911	465	-	8	28	18	2	0,2	
048	Weidenthal	1 909	985	8	9	49	55	- 7	-0,4	
06	VG Wachenheim an der Weinstraße	9 930	5 052	31	35	285	363	- 83	-0,8	
013	Ellerstadt	2 232	1 081	11	8	68	72	- 2	-0,1	
020	Friedelsheim	1 485	759	2	6	33	50	- 20	-1,3	
022	Gönnheim	1 514	789	6	3	22	41	- 16	-1,0	
046	Wachenheim a. d. W., St.	4 699	2 423	12	18	162	200	- 45	-0,9	
333	LK Donnersbergkreis	77 350	39 004	306	407	2 628	2 761	- 235	-0,3	
01	VG Alsenz-Obermoschel	7 138	3 625	20	57	247	271	- 61	-0,8	
003	Alsenz	1 735	867	5	18	63	72	- 22	-1,3	
021	Finkenbach-Gersweiler	335	171	2	7	6	9	- 8	-2,3	
023	Gaugrehweiler	565	290	3	6	31	30	- 2	-0,4	
036	Kalkofen	199	97	2	-	5	8	- 1	-0,5	
043	Mannweiler-Cölln	425	223	-	1	16	10	5	1,2	
049	Münsterappel	541	266	1	7	17	21	- 10	-1,8	
050	Niederhausen an der Appel	240	116	1	1	12	4	8	3,4	
051	Niedermoschel	524	275	-	1	22	15	6	1,2	
053	Oberhausen an der Appel	148	77	-	2	3	3	- 2	-1,3	
054	Obermoschel, St.	1 137	584	1	8	39	49	- 17	-1,5	
055	Oberndorf	269	137	-	1	10	17	- 8	-2,9	
067	Schiersfeld	255	129	2	1	3	7	- 3	-1,2	
072	Sitters	121	62	-	-	-	2	- 2	-1,6	
078	Unkenbach	234	112	1	1	5	17	- 12	-4,9	
079	Waldgrehweiler	221	110	1	1	9	3	6	2,8	
083	Winterborn	189	109	1	2	6	4	1	0,5	
02	VG Eisenberg (Pfalz)	13 527	6 807	52	61	404	482	- 87	-0,6	
019	Eisenberg (Pfalz), St.	9 537	4 806	39	36	268	344	- 73	-0,8	
038	Kerzenheim	2 225	1 099	5	9	66	82	- 20	-0,9	
060	Ramsen	1 765	902	8	16	70	56	6	0,3	
03	VG Göllheim	12 035	6 015	57	50	388	392	3	0,0	
001	Albisheim (Pfrimm)	1 784	895	8	12	77	42	31	1,8	
006	Biedesheim	640	307	4	4	17	26	- 9	-1,4	
012	Bubenheim	438	214	4	2	12	17	- 3	-0,7	
017	Dreisen	1 013	502	5	3	24	35	- 9	-0,9	
018	Einselthum	835	413	4	-	23	25	2	0,2	
026	Göllheim	3 736	1 878	14	16	113	128	- 17	-0,5	
032	Immesheim	146	72	-	-	6	5	1	0,7	
041	Lautersheim	665	347	4	1	17	15	5	0,8	
058	Ottersheim	340	167	2	2	11	11	-	-	
064	Rüssingen	488	253	3	3	22	14	8	1,7	
074	Standenbühl	227	113	-	-	10	8	2	0,9	
081	Weitersweiler	495	247	6	1	22	20	7	1,4	
501	Zellertal	1 228	607	3	6	34	46	- 15	-1,2	
04	VG Kirchheimbolanden	19 505	9 899	84	105	735	763	- 49	-0,3	
005	Bennhausen	144	77	-	2	4	4	- 2	-1,4	
007	Bischheim	731	348	-	4	47	31	12	1,7	
010	Bolanden	2 375	1 176	6	6	95	102	- 7	-0,3	
013	Dannenfels	923	480	4	1	34	33	4	0,4	
022	Gauersheim	620	297	3	5	19	18	- 1	-0,2	
031	Ilbesheim	506	255	-	1	18	27	- 10	-1,9	
035	Jakobsweiler	242	120	2	1	6	4	3	1,3	
039	Kirchheimbolanden, St.	7 843	4 048	41	61	298	322	- 44	-0,6	
040	Kriegsfeld	1 101	543	6	7	30	21	8	0,7	

6. Bevölkerung und Bevölkerungsbewegung nach Landkreisen, Verbandsgemeinden und Gemeinden am 31.12.2008

Schlüssel- nummer	Landkreis (LK) Verbandsgemeinde (VG) Gemeinde	Bevölkerung am 31.12.2008		Veränderung im 2. Halbjahr 2008						
		insgesamt	weiblich	Ge- borene	Ge- storbene	Zuge- zogene	Fortge- zogene	Bevölkerungszu- bzw. -abnahme (-)		
										Anzahl
333	noch: LK Donnersbergkreis									
045	Marnheim	1 681	857	7	4	60	63	-	-	
046	Mörsfeld	530	261	1	2	16	12	3	0,6	
047	Morschheim	760	378	3	3	29	28	1	0,1	
056	Oberwiesen	491	239	4	6	10	12	- 4	-0,8	
057	Orbis	703	362	2	-	37	39	-	-	
062	Rittersheim	203	111	1	-	7	5	3	1,5	
076	Stetten	652	347	4	2	25	42	- 15	-2,2	
05	VG Rockenhausen	11 545	5 854	41	66	350	339	- 14	-0,1	
004	Bayerfeld-Steckweiler	448	219	2	4	22	16	4	0,9	
008	Bisterschied	251	123	1	3	9	14	- 7	-2,7	
014	Dielkirchen	541	275	1	2	32	19	12	2,3	
016	Dörrmoschel	136	66	2	1	5	6	-	-	
024	Gehrweiler	326	163	-	5	12	14	- 7	-2,1	
025	Gerbach	600	291	-	2	21	19	-	-	
028	Gundersweiler	517	257	1	1	17	18	- 1	-0,2	
034	Imsweiler	579	323	2	4	24	17	5	0,9	
037	Katzenbach	532	278	1	3	12	14	- 4	-0,7	
061	Ransweiler	306	154	3	1	8	6	4	1,3	
065	Ruppertsecken	393	201	1	2	12	11	-	-	
066	Sankt Alban	322	167	-	-	2	9	- 7	-2,1	
068	Schönborn	134	71	1	1	1	6	- 5	-3,6	
073	Stahlberg	197	103	-	-	7	4	3	1,5	
077	Teschenmoschel	126	64	1	1	3	1	2	1,6	
084	Würzweiler	209	101	1	-	7	7	1	0,5	
201	Rathskirchen	201	101	1	3	6	7	- 3	-1,5	
202	Reichsthal	106	50	-	1	4	11	- 8	-7,0	
203	Seelen	164	90	1	1	6	10	- 4	-2,4	
502	Rockenhausen, St.	5 457	2 757	22	31	140	130	1	0,0	
06	VG Winnweiler	13 600	6 804	52	68	504	514	- 27	-0,2	
009	Börrstadt	921	461	2	7	41	32	4	0,4	
011	Breunigweiler	465	224	3	4	22	16	5	1,1	
020	Falkenstein	223	94	2	-	7	6	3	1,4	
027	Gonbach	514	255	2	1	23	16	8	1,6	
030	Höringen	726	367	2	6	22	11	7	1,0	
033	Imsbach	971	483	4	1	49	36	16	1,7	
042	Lohnsfeld	997	504	-	3	48	45	-	-	
048	Münchweiler an der Alsenz	1 233	615	4	3	46	60	- 14	-1,1	
069	Schweisweiler	364	184	1	-	9	16	- 6	-1,6	
071	Sippersfeld	1 173	582	4	6	29	34	- 7	-0,6	
075	Steinbach am Donnersberg	792	403	4	6	27	22	3	0,4	
080	Wartenberg-Rohrbach	543	275	3	3	16	36	- 20	-3,6	
503	Winnweiler	4 678	2 357	21	28	165	184	- 26	-0,6	
334	LK Germersheim	125 603	63 604	580	603	3 952	4 044	- 112	-0,1	
007	Germersheim, St.	20 874	10 786	115	77	768	826	- 19	-0,1	
501	Wörth am Rhein, St.	17 377	8 926	79	90	420	462	- 53	-0,3	
01	VG Bellheim	13 558	6 850	64	69	337	416	- 83	-0,6	
001	Bellheim	8 505	4 344	42	50	225	248	- 30	-0,4	
014	Knittelsheim	1 000	493	5	5	30	40	- 10	-1,0	
023	Ottersheim bei Landau	1 800	906	8	6	16	39	- 21	-1,2	
036	Zeiskam	2 253	1 107	9	8	66	89	- 22	-1,0	
02	VG Hagenbach	10 750	5 398	37	42	291	310	- 24	-0,2	
002	Berg (Pfalz)	2 122	1 078	6	11	68	75	- 12	-0,6	
008	Hagenbach, St.	5 420	2 707	18	21	161	169	- 11	-0,2	
021	Neuburg am Rhein	2 518	1 263	9	9	51	61	- 10	-0,4	

6. Bevölkerung und Bevölkerungsbewegung nach Landkreisen, Verbandsgemeinden und Gemeinden am 31.12.2008

Schlüssel- nummer	Landkreis (LK) Verbandsgemeinde (VG) Gemeinde	Bevölkerung am 31.12.2008		Veränderung im 2. Halbjahr 2008						
		insgesamt	weiblich	Ge- borene	Ge- storbene	Zuge- zogene	Fortge- zogene	Bevölkerungszu- bzw. -abnahme (-)		
										Anzahl
334	noch: LK Germersheim									
027	Scheibenhart	690	350	4	1	11	5	9	1,3	
03	VG Jockgrim	16 694	8 211	80	87	608	480	122	0,7	
009	Hatzenbühl	2 889	1 349	16	16	157	88	69	2,4	
012	Jockgrim	7 014	3 474	31	41	209	229	- 29	-0,4	
022	Neupotz	1 889	946	11	10	61	33	29	1,6	
024	Rheinzabern	4 902	2 442	22	20	181	130	53	1,1	
04	VG Kandel	15 496	7 868	60	104	519	520	- 45	-0,3	
004	Erlenbach bei Kandel	715	354	2	3	17	19	- 3	-0,4	
005	Freckenfeld	1 624	838	6	4	40	68	- 26	-1,6	
013	Kandel, St.	8 466	4 348	35	67	325	306	- 13	-0,2	
020	Minfeld	1 546	783	4	12	44	44	- 8	-0,5	
030	Steinweiler	1 878	907	6	10	46	33	9	0,5	
031	Vollmersweiler	213	112	1	2	8	4	3	1,4	
034	Winden	1 054	526	6	6	39	46	- 7	-0,7	
05	VG Lingenfeld	16 060	8 020	96	63	552	585	-	-	
006	Freisbach	1 025	511	7	4	34	57	- 20	-1,9	
017	Lingenfeld	5 478	2 748	30	16	210	197	27	0,5	
018	Lustadt	3 223	1 620	17	19	100	112	- 14	-0,4	
028	Schwegenheim	2 895	1 436	19	8	83	91	3	0,1	
032	Weingarten (Pfalz)	1 705	833	10	6	64	52	16	0,9	
033	Westheim (Pfalz)	1 734	872	13	10	61	76	- 12	-0,7	
06	VG Rülzheim	14 794	7 545	49	71	457	445	- 10	-0,1	
011	Hördt	2 417	1 214	9	8	74	60	15	0,6	
015	Kuhardt	1 924	989	8	5	75	88	- 10	-0,5	
016	Leimersheim	2 597	1 344	8	10	71	73	- 4	-0,2	
025	Rülzheim	7 856	3 998	24	48	237	224	- 11	-0,1	
335	LK Kaiserslautern	107 192	54 462	446	603	3 705	4 058	- 508	-0,5	
01	VG Bruchmühlbach-Miesau	10 427	5 185	61	67	323	318	- 1	-0,0	
003	Bruchmühlbach-Miesau	7 494	3 875	47	40	236	250	- 7	-0,1	
011	Gerhardsbrunn	162	74	-	1	3	1	1	0,6	
201	Lambsborn	761	367	4	4	14	26	- 12	-1,6	
202	Langwieden	272	130	1	1	15	12	3	1,1	
203	Martinshöhe	1 738	739	9	21	55	29	14	0,8	
02	VG Enkenbach-Alsenborn	12 951	6 637	54	79	482	455	2	0,0	
004	Enkenbach-Alsenborn	7 027	3 633	30	55	199	196	- 22	-0,3	
026	Mehlingen	3 913	1 968	17	14	186	148	41	1,1	
028	Neuhemsbach	861	444	5	6	35	35	- 1	-0,1	
205	Sembach	1 150	592	2	4	62	76	- 16	-1,4	
03	VG Hochspeyer	6 920	3 432	23	35	235	243	- 20	-0,3	
007	Fischbach	822	396	1	5	16	16	- 4	-0,5	
010	Frankenstein	1 040	521	7	6	32	52	- 19	-1,8	
015	Hochspeyer	4 637	2 307	14	20	176	169	1	0,0	
048	Waldleiningen	421	208	1	4	11	6	2	0,5	
04	VG Kaiserslautern-Süd	11 005	5 616	44	44	387	411	- 24	-0,2	
021	Krackenbach	1 219	609	7	4	34	19	18	1,5	
023	Linden	1 172	590	1	4	23	37	- 17	-1,4	
037	Queidersbach	2 848	1 455	9	12	82	94	- 15	-0,5	
045	Stelzenberg	1 217	622	5	3	66	43	25	2,1	
047	Trippstadt	3 088	1 594	15	16	135	156	- 22	-0,7	
204	Schopp	1 461	746	7	5	47	62	- 13	-0,9	

6. Bevölkerung und Bevölkerungsbewegung nach Landkreisen, Verbandsgemeinden und Gemeinden am 31.12.2008

Schlüssel- nummer	Landkreis (LK) Verbandsgemeinde (VG) Gemeinde	Bevölkerung am 31.12.2008		Veränderung im 2. Halbjahr 2008						
		insgesamt	weiblich	Ge- borene	Ge- storbene	Zuge- zogene	Fortge- zogene	Bevölkerungszu- bzw. -abnahme (-)		
										Anzahl
335	noch: LK Kaiserslautern									
05	VG Landstuhl	15 767	8 218	70	106	568	633	- 100	-0,6	
002	Bann	2 249	1 130	6	15	44	57	- 22	-1,0	
012	Hauptstuhl	1 250	626	5	9	48	63	- 19	-1,5	
018	Kindsbach	2 468	1 279	9	10	99	149	- 51	-2,0	
022	Landstuhl, Sickingenstadt, St.	8 680	4 599	47	67	346	340	- 13	-0,1	
027	Mittelbrunn	691	361	1	4	28	14	11	1,6	
031	Obernarnbach	429	223	2	1	3	10	- 6	-1,4	
06	VG Otterbach	9 624	4 851	25	57	329	354	- 57	-0,6	
009	Frankelbach	328	157	-	-	10	10	-	-	
014	Hirschhorn/Pfalz	794	399	3	4	39	42	- 4	-0,5	
017	Katzweiler	1 705	845	4	10	43	63	- 26	-1,5	
025	Mehlbach	1 130	580	4	6	47	42	3	0,3	
033	Olsbrücken	1 152	577	3	2	19	39	- 19	-1,6	
034	Otterbach	4 053	2 074	11	35	158	151	- 17	-0,4	
046	Sulzbachtal	462	219	-	-	13	7	6	1,3	
07	VG Otterberg	9 469	4 765	37	52	281	327	- 61	-0,6	
013	Heiligenmoschel	695	368	1	4	27	21	3	0,4	
029	Niederkirchen	2 024	1 032	12	11	69	68	2	0,1	
035	Otterberg, St.	5 230	2 623	20	24	153	194	- 45	-0,9	
041	Schallodenbach	923	471	3	8	24	28	- 9	-1,0	
042	Schneckenhausen	597	271	1	5	8	16	- 12	-2,0	
08	VG Ramstein-Miesenbach	16 915	8 631	65	89	583	801	- 242	-1,4	
016	Hütschenhausen	3 910	2 004	11	14	107	124	- 20	-0,5	
020	Kottweiler-Schwanden	1 328	677	6	7	36	55	- 20	-1,5	
030	Niedermohr	1 532	772	6	3	47	54	- 4	-0,3	
038	Ramstein-Miesenbach, St.	7 646	3 896	29	44	307	455	- 163	-2,1	
044	Steinwenden	2 499	1 282	13	21	86	113	- 35	-1,4	
09	VG Weilerbach	14 114	7 127	67	74	517	516	- 5	-0,0	
005	Erzenhausen	721	363	3	2	26	17	10	1,4	
006	Eulenbis	507	263	1	2	6	19	- 14	-2,7	
019	Kollweiler	456	226	9	-	22	12	19	4,3	
024	Mackenbach	1 981	996	7	13	72	72	- 6	-0,3	
040	Rodenbach	3 263	1 669	13	16	118	108	7	0,2	
043	Schwedelbach	1 029	510	5	10	27	41	- 19	-1,8	
049	Weilerbach	4 697	2 368	25	23	202	193	12	0,3	
501	Reichenbach-Steegen	1 460	732	4	8	44	54	- 14	-0,9	
336	LK Kusel	73 987	37 359	285	483	2 077	2 428	- 549	-0,7	
01	VG Altenglan	10 284	5 183	41	64	317	328	- 33	-0,3	
003	Altenglan	2 882	1 475	7	18	85	105	- 31	-1,1	
009	Bosenbach	806	389	5	5	15	14	1	0,1	
021	Elzweiler	131	65	2	3	4	8	- 5	-3,7	
022	Erdesbach	613	317	4	4	19	17	2	0,3	
025	Föckelberg	410	205	-	3	17	9	5	1,2	
046	Horschbach	278	134	1	1	9	6	3	1,1	
066	Neunkirchen am Potzberg	445	222	4	3	15	12	4	0,9	
067	Niederalben	317	158	-	1	17	21	- 5	-1,6	
068	Niederstaufenbach	271	143	-	3	6	7	- 4	-1,5	
071	Oberstaufenbach	257	130	2	-	2	5	- 1	-0,4	
079	Rammelsbach	1 628	815	4	5	59	58	-	-	
081	Rathweiler	175	96	-	1	1	1	-	-	
089	Rutweiler am Glan	332	171	3	2	7	13	- 5	-1,5	
099	Ulmet	740	368	3	7	20	14	2	0,3	
103	Welchweiler	206	95	1	3	13	15	- 4	-1,9	
106	Bedesbach	793	400	5	5	28	23	5	0,6	

6. Bevölkerung und Bevölkerungsbewegung nach Landkreisen, Verbandsgemeinden und Gemeinden am 31.12.2008

Schlüssel- nummer	Landkreis (LK) Verbandsgemeinde (VG) Gemeinde	Bevölkerung am 31.12.2008		Veränderung im 2. Halbjahr 2008						
		insgesamt	weiblich	Ge- borene	Ge- storbene	Zuge- zogene	Fortge- zogene	Bevölkerungszu- bzw. -abnahme (-)		
										Anzahl
336	noch: LK Kusel									
02	VG Glan-Münchweiler	9 701	4 847	36	67	306	288	- 15	-0,2	
008	Börsborn	417	192	2	3	15	6	8	2,0	
031	Glan-Münchweiler	1 236	677	3	24	39	38	- 20	-1,6	
037	Henschtal	346	171	2	2	10	8	2	0,6	
041	Herschweiler-Pettersheim	1 354	679	5	5	33	24	9	0,7	
047	Hüffler	587	304	4	3	19	13	7	1,2	
054	Krottelbach	727	361	4	8	27	24	- 1	-0,1	
056	Langenbach	473	226	4	2	19	7	14	3,1	
064	Nanzdietschweiler	1 245	609	6	5	28	49	- 20	-1,6	
082	Rehweiler	468	232	1	1	15	15	-	-	
096	Steinbach am Glan	902	453	-	6	55	41	8	0,9	
101	Wahnwegen	732	361	2	1	19	17	3	0,4	
107	Matzenbach	705	340	2	3	9	24	- 16	-2,2	
501	Quirnbach/Pfalz	509	242	1	4	18	22	- 9	-1,7	
03	VG Kusel	13 517	6 955	61	78	415	475	- 77	-0,6	
002	Albessen	143	65	-	-	6	4	2	1,4	
006	Blaubach	412	213	1	4	19	15	1	0,2	
015	Dennweiler-Frohnbach	290	149	1	1	11	4	7	2,5	
018	Ehweiler	177	88	1	-	3	2	2	1,1	
024	Etschberg	672	349	6	4	25	13	14	2,1	
034	Haschbach am Remigiusberg	716	360	5	4	24	34	- 9	-1,2	
039	Herchweiler	568	296	3	5	7	20	- 15	-2,6	
051	Körborn	353	178	1	1	6	10	- 4	-1,1	
052	Konken	755	382	5	8	22	33	- 14	-1,8	
055	Kusel, St.	4 950	2 584	22	29	186	217	- 38	-0,8	
070	Oberalben	263	143	1	2	3	7	- 5	-1,9	
077	Pfeffelbach	986	504	2	6	21	22	- 5	-0,5	
084	Reichweiler	555	275	1	1	15	13	2	0,4	
088	Ruthweiler	501	256	4	3	13	16	- 2	-0,4	
091	Schellweiler	522	265	2	3	8	11	- 4	-0,8	
094	Selchenbach	372	199	1	2	11	8	2	0,5	
097	Thallichtenberg	578	295	2	2	12	23	- 11	-1,9	
098	Theisbergstegen	704	354	3	3	23	23	-	-	
04	VG Lauterecken	11 178	5 562	40	77	300	408	- 144	-1,3	
001	Adenbach	172	92	-	3	8	3	2	1,2	
012	Buborn	162	70	1	1	14	14	-	-	
013	Cronenberg	158	82	1	2	2	2	- 1	-0,6	
014	Deimberg	97	46	1	-	-	5	- 4	-4,0	
029	Ginsweiler	324	152	3	2	13	20	- 6	-1,8	
030	Glanbrücken	488	237	1	2	8	16	- 9	-1,8	
033	Grumbach	498	238	3	3	18	21	- 3	-0,6	
035	Hausweiler	44	24	-	1	-	-	- 1	-2,2	
038	Heinzenhausen	306	149	-	1	8	8	- 1	-0,3	
040	Herren-Sulzbach	181	87	-	-	8	12	- 4	-2,2	
043	Hohenöllen	383	179	1	6	14	8	1	0,3	
044	Homburg	216	113	-	1	2	15	- 13	-5,7	
045	Hoppstädten	327	158	2	2	5	3	2	0,6	
049	Kappeln	141	71	-	2	2	4	- 4	-2,8	
050	Kirrweiler	171	85	1	-	-	5	- 4	-2,3	
057	Langweiler	272	150	2	-	3	2	3	1,1	
058	Lauterecken, St.	2 141	1 089	7	26	92	85	- 12	-0,6	
060	Lohnweiler	441	216	1	1	11	21	- 10	-2,2	
061	Medard	503	243	3	4	11	16	- 6	-1,2	
062	Merzweiler	206	104	-	-	3	-	3	1,5	
065	Nerzweiler	119	57	-	-	2	2	-	-	
074	Odenbach	901	443	3	5	18	31	- 15	-1,6	
075	Offenbach-Hundheim	1 191	598	6	3	26	61	- 32	-2,6	
095	Sankt Julian	1 210	613	4	9	24	44	- 25	-2,0	
100	Unterjeckenbach	83	42	-	-	-	3	- 3	-3,5	

6. Bevölkerung und Bevölkerungsbewegung nach Landkreisen, Verbandsgemeinden und Gemeinden am 31.12.2008

Schlüssel- nummer	Landkreis (LK) Verbandsgemeinde (VG) Gemeinde	Bevölkerung am 31.12.2008		Veränderung im 2. Halbjahr 2008						
		insgesamt	weiblich	Ge- borene	Ge- storbene	Zuge- zogene	Fortge- zogene	Bevölkerungszu- bzw. -abnahme (-)		
										Anzahl
336	noch: LK Kusel									
104	Wiesweiler	443	224	-	3	8	7	- 2	-0,4	
05	VG Schönenberg-Kübelberg	12 551	6 333	53	73	263	381	- 138	-1,1	
004	Altenkirchen	1 317	647	2	8	32	31	- 5	-0,4	
011	Brücken (Pfalz)	2 267	1 149	6	14	36	62	- 34	-1,5	
016	Dittweiler	928	462	3	6	22	36	- 17	-1,8	
027	Frohnhofen	567	288	1	2	6	14	- 9	-1,6	
032	Gries	959	472	3	4	17	36	- 20	-2,0	
076	Ohmbach	821	400	2	7	11	22	- 16	-1,9	
092	Schönenberg-Kübelberg	5 692	2 915	36	32	139	180	- 37	-0,6	
06	VG Waldmohr	8 213	4 168	30	54	245	241	- 20	-0,2	
010	Breitenbach	1 976	1 006	4	11	50	61	- 18	-0,9	
017	Dunzweiler	956	499	5	3	23	19	6	0,6	
102	Waldmohr	5 281	2 663	21	40	172	161	- 8	-0,2	
07	VG Wolfstein	8 543	4 311	24	70	231	307	- 122	-1,4	
005	Aschbach	353	184	1	1	15	16	- 1	-0,3	
019	Einöllen	447	233	-	2	4	22	- 20	-4,3	
023	Eßweiler	428	219	1	3	17	15	-	-	
036	Hefersweiler	506	248	2	5	11	15	- 7	-1,4	
042	Hinzweiler	404	199	-	2	5	8	- 5	-1,2	
048	Jettenbach	865	443	3	7	14	18	- 8	-0,9	
053	Kreimbach-Kaulbach	866	425	4	5	15	30	- 16	-1,8	
069	Nußbach	618	305	1	3	13	14	- 3	-0,5	
072	Oberweiler im Tal	167	85	3	-	10	9	4	2,5	
073	Oberweiler-Tiefenbach	287	145	-	1	5	13	- 9	-3,0	
085	Reipoltskirchen	384	198	2	9	14	8	- 1	-0,3	
086	Relsberg	174	81	-	1	2	8	- 7	-3,9	
087	Rothselberg	693	352	-	3	11	22	- 14	-2,0	
090	Rutsweiler an der Lauter	368	183	-	-	6	22	- 16	-4,2	
105	Wolfstein, St.	1 983	1 011	7	28	89	87	- 19	-0,9	
337	LK Südliche Weinstraße	109 625	55 599	445	558	3 438	3 693	- 369	-0,3	
01	VG Annweiler am Trifels	16 943	8 632	55	114	451	555	- 163	-1,0	
001	Albersweiler	1 953	1 029	5	13	50	51	- 9	-0,5	
017	Dernbach	448	223	-	3	11	13	- 5	-1,1	
024	Eußerthal	934	469	1	4	37	32	2	0,2	
033	Gossersweiler-Stein	1 441	709	6	5	25	41	- 15	-1,0	
054	Münchweiler am Klingbach	213	96	2	2	10	5	5	2,4	
064	Ramberg	980	495	1	9	14	25	- 19	-1,9	
067	Rinnthal	672	336	2	5	11	23	- 15	-2,2	
074	Silz	802	421	3	3	21	27	- 6	-0,7	
078	Völkersweiler	633	295	3	5	17	26	- 11	-1,7	
080	Waldhambach	367	187	2	5	16	22	- 9	-2,4	
081	Waldrohrbach	390	205	-	1	15	37	- 23	-5,6	
083	Wernersberg	1 152	596	4	9	21	17	- 1	-0,1	
501	Annweiler am Trifels, St.	6 958	3 571	26	50	203	236	- 57	-0,8	
02	VG Bad Bergzabern	24 300	12 326	89	135	869	879	- 57	-0,2	
005	Bad Bergzabern, St.	7 763	4 113	36	69	365	306	26	0,3	
006	Barbelroth	591	307	-	1	15	11	3	0,5	
008	Birkenhördt	699	348	1	2	21	25	- 5	-0,7	
013	Böllenborn	261	130	-	-	12	10	2	0,8	
018	Dierbach	567	293	2	1	14	10	5	0,9	
019	Dörrenbach	938	484	6	7	15	28	- 14	-1,5	
029	Gleiszellen-Gleishorbach	768	384	3	1	21	40	- 17	-2,2	
037	Hergersweiler	246	120	-	-	12	12	-	-	
045	Kapellen-Drusweiler	947	482	6	5	21	18	4	0,4	

6. Bevölkerung und Bevölkerungsbewegung nach Landkreisen, Verbandsgemeinden und Gemeinden am 31.12.2008

Schlüssel- nummer	Landkreis (LK) Verbandsgemeinde (VG) Gemeinde	Bevölkerung am 31.12.2008		Veränderung im 2. Halbjahr 2008						
		insgesamt	weiblich	Ge- borene	Ge- storbene	Zuge- zogene	Fortge- zogene	Bevölkerungszu- bzw. -abnahme (-)		
										Anzahl
337	noch: LK Südliche Weinstraße									
046	Kapsweyer	1 033	501	4	3	18	27	- 8	-0,8	
049	Klingenmünster	2 457	1 115	12	19	107	95	5	0,2	
055	Niederhorbach	518	256	2	3	12	24	- 13	-2,4	
056	Niederrotterbach	333	168	1	-	12	11	2	0,6	
058	Oberhausen	392	203	1	1	6	31	- 25	-6,0	
059	Oberrotterbach	1 205	607	3	1	34	46	- 10	-0,8	
060	Oberschlettenbach	138	68	1	-	8	3	6	4,5	
062	Pleisweiler-Oberhofen	812	420	1	2	20	31	- 12	-1,5	
071	Schweigen-Rechtenbach	1 463	733	2	9	45	44	- 7	-0,5	
072	Schweighofen	564	273	-	-	17	9	8	1,4	
076	Steinfeld	1 956	999	7	10	72	88	- 19	-1,0	
079	Vorderweidenthal	649	322	1	1	22	10	12	1,9	
03	VG Edenkoben	19 623	9 948	89	110	643	672	- 51	-0,3	
002	Altdorf	743	364	1	4	45	22	20	2,8	
011	Böbingen	690	340	3	3	19	24	- 5	-0,7	
015	Burrweiler	851	435	4	3	26	23	4	0,5	
020	Edenkoben, St.	6 636	3 404	39	50	226	236	- 22	-0,3	
021	Edesheim	2 279	1 136	11	12	59	66	- 8	-0,3	
025	Flemlingen	400	207	1	2	18	19	- 2	-0,5	
027	Freimersheim (Pfalz)	945	463	7	5	24	34	- 8	-0,8	
028	Gleisweiler	584	294	5	2	18	24	- 3	-0,5	
032	Gommersheim	1 444	729	9	6	64	67	-	-	
035	Großfischlingen	628	327	1	2	14	25	- 12	-1,9	
036	Hainfeld	769	384	2	5	18	15	-	-	
048	Kleinfischlingen	270	140	-	3	5	3	- 1	-0,4	
066	Rhodt unter Rietburg	1 119	568	2	8	46	45	- 5	-0,4	
069	Roschbach	826	427	2	-	26	14	14	1,7	
077	Venningen	948	468	2	4	26	41	- 17	-1,8	
084	Weyher in der Pfalz	491	262	-	1	9	14	- 6	-1,2	
04	VG Herxheim	14 724	7 496	55	74	419	452	- 52	-0,4	
038	Herxheim bei Landau/Pfalz	10 462	5 353	41	50	289	301	- 21	-0,2	
039	Herxheimweyher	499	237	2	-	30	14	18	3,7	
044	Insheim	2 167	1 091	5	11	62	83	- 27	-1,2	
068	Rohrbach	1 596	815	7	13	38	54	- 22	-1,4	
05	VG Landau-Land	13 925	7 002	78	56	367	465	- 76	-0,5	
007	Billigheim-Ingelheim	3 875	1 946	23	18	113	133	- 15	-0,4	
009	Birkweiler	719	335	4	3	12	22	- 9	-1,2	
012	Böchingen	772	396	4	2	20	27	- 5	-0,6	
022	Eschbach	684	343	3	4	15	24	- 10	-1,4	
026	Frankweiler	918	461	3	4	21	19	1	0,1	
031	Göcklingen	928	493	5	3	20	32	- 10	-1,1	
040	Heuchelheim-Klingen	897	447	5	5	19	35	- 16	-1,8	
042	Ilbesheim bei Landau i. d. Pf.	1 246	613	8	2	25	48	- 17	-1,3	
043	Impflingen	805	391	6	4	22	25	- 1	-0,1	
050	Knöringen	479	228	3	1	14	12	4	0,8	
051	Leinsweiler	389	210	3	2	8	8	1	0,3	
065	Ranschbach	659	340	3	-	22	20	5	0,8	
073	Siebelingen	1 027	522	4	4	35	40	- 5	-0,5	
082	Walsheim	527	277	4	4	21	20	1	0,2	
06	VG Maikammer	7 989	4 031	39	32	258	282	- 17	-0,2	
047	Kirrweiler (Pfalz)	2 054	1 013	12	4	82	98	- 8	-0,4	
052	Maikammer	4 057	2 054	21	21	106	133	- 27	-0,7	
070	Sankt Martin	1 878	964	6	7	70	51	18	1,0	
07	VG Offenbach an der Queich	12 121	6 164	40	37	431	388	47	0,4	
014	Bornheim	1 256	635	2	4	37	31	4	0,3	
023	Essingen	2 120	1 094	4	6	99	60	37	1,8	

6. Bevölkerung und Bevölkerungsbewegung nach Landkreisen, Verbandsgemeinden und Gemeinden am 31.12.2008

Schlüssel- nummer	Landkreis (LK) Verbandsgemeinde (VG) Gemeinde	Bevölkerung am 31.12.2008		Veränderung im 2. Halbjahr 2008						
		insgesamt	weiblich	Ge- borene	Ge- storbene	Zuge- zogene	Fortge- zogene	Bevölkerungszu- bzw. -abnahme (-)		
										Anzahl
337	noch: LK Südliche Weinstraße									
041	Hochstadt (Pfalz)	2 517	1 289	10	10	77	78	- 1	-0,0	
061	Offenbach an der Queich	6 228	3 146	24	17	218	219	7	0,1	
338	LK Rhein-Pfalz-Kreis	149 084	76 086	596	716	4 453	4 479	- 147	-0,1	
001	Altrip	7 749	3 959	36	49	175	235	- 73	-0,9	
004	Bobenheim-Roxheim	10 001	5 129	57	34	264	274	13	0,1	
005	Böhl-Iggelheim	10 569	5 367	43	52	263	231	23	0,2	
016	Lambsheim	6 329	3 254	30	33	191	151	37	0,6	
017	Limburgerhof	10 864	5 715	40	55	362	333	14	0,1	
019	Mutterstadt	12 640	6 528	45	62	391	344	30	0,2	
020	Neuhofen	7 193	3 620	25	39	205	179	12	0,2	
023	Römerberg	9 234	4 716	37	43	328	273	49	0,5	
025	Schifferstadt, St.	19 343	9 811	74	109	590	609	- 55	-0,3	
01	VG Dannstadt-Schauernheim	12 939	6 497	54	56	414	443	- 31	-0,2	
006	Dannstadt-Schauernheim	7 019	3 550	30	32	231	214	15	0,2	
014	Hochdorf-Assenheim	3 090	1 516	12	14	114	142	- 30	-1,0	
022	Rödersheim-Gronau	2 830	1 431	12	10	69	87	- 16	-0,6	
02	VG Dudenhofen	11 250	5 710	40	52	362	387	- 37	-0,3	
007	Dudenhofen	5 780	2 956	19	32	202	193	- 4	-0,1	
010	Hanhofen	2 404	1 199	12	3	57	88	- 22	-0,9	
011	Harthausen	3 066	1 555	9	17	103	106	- 11	-0,4	
03	VG Heßheim	9 609	4 854	34	37	245	309	- 67	-0,7	
002	Beindersheim	3 015	1 528	14	10	76	96	- 16	-0,5	
009	Großniedesheim	1 389	693	5	6	26	42	- 17	-1,2	
012	Heßheim	3 002	1 554	8	13	72	97	- 30	-1,0	
013	Heuchelheim bei Frankenthal	1 272	617	4	6	47	51	- 6	-0,5	
015	Kleinniedesheim	931	462	3	2	24	23	2	0,2	
04	VG Maxdorf	12 671	6 545	42	60	394	413	- 37	-0,3	
003	Birkenheide	3 162	1 620	9	15	98	114	- 22	-0,7	
008	Fußgönheim	2 492	1 288	12	7	84	83	6	0,2	
018	Maxdorf	7 017	3 637	21	38	212	216	- 21	-0,3	
05	VG Waldsee	8 693	4 381	39	35	269	298	- 25	-0,3	
021	Otterstadt	3 362	1 692	19	14	73	85	- 7	-0,2	
026	Waldsee	5 331	2 689	20	21	196	213	- 18	-0,3	
339	LK Mainz-Bingen	201 410	102 681	881	928	6 751	6 928	- 221	-0,1	
005	Bingen am Rhein, gr. kr. St.	24 398	12 564	99	146	793	868	- 121	-0,5	
009	Budenheim	8 534	4 316	45	27	239	292	- 35	-0,4	
030	Ingelheim a. Rh., gr. kr. St.	24 159	12 379	93	125	827	926	- 131	-0,5	
01	VG Rhein-Nahe	15 190	7 777	56	71	513	526	- 28	-0,2	
003	Bacharach, St.	2 034	1 023	5	8	75	70	2	0,1	
007	Breitscheid	148	81	-	1	2	2	- 1	-0,7	
036	Manubach	347	172	-	1	10	10	- 1	-0,3	
038	Münster-Sarmsheim	2 839	1 459	15	13	93	111	- 16	-0,6	
040	Niederheimbach	754	401	4	6	24	22	-	-	
044	Oberdiebach	863	429	-	6	26	36	- 16	-1,8	
045	Oberheimbach	623	311	1	1	9	10	- 1	-0,2	
058	Trechtingshausen	1 004	524	2	8	31	43	- 18	-1,8	
062	Waldalgesheim	3 992	2 034	20	13	143	120	30	0,8	
063	Weiler bei Bingen	2 586	1 343	9	14	100	102	- 7	-0,3	

6. Bevölkerung und Bevölkerungsbewegung nach Landkreisen, Verbandsgemeinden und Gemeinden am 31.12.2008

Schlüssel- nummer	Landkreis (LK) Verbandsgemeinde (VG) Gemeinde	Bevölkerung am 31.12.2008		Veränderung im 2. Halbjahr 2008						
		insgesamt	weiblich	Ge- borene	Ge- storbene	Zuge- zogene	Fortge- zogene	Bevölkerungszu- bzw. -abnahme (-)		
										Anzahl
339	noch: LK Mainz-Bingen									
02	VG Bodenheim	18 454	9 369	75	66	605	569	44	0,2	
006	Bodenheim	7 082	3 646	28	26	239	250	- 10	-0,1	
020	Gau-Bischofsheim	1 925	1 005	4	6	35	47	- 14	-0,7	
026	Harxheim	2 130	1 054	10	6	65	54	15	0,7	
034	Lörzweiler	2 161	1 080	12	5	50	53	4	0,2	
039	Nackenheim	5 156	2 584	21	23	216	165	49	1,0	
03	VG Gau-Algesheim	16 009	8 184	64	67	523	523	- 2	-0,0	
001	Appenheim	1 399	718	4	4	32	40	- 8	-0,6	
008	Bubenheim	868	425	2	3	32	25	7	0,8	
016	Engelstadt	713	373	1	4	33	21	9	1,3	
019	Gau-Algesheim, St.	6 409	3 366	26	31	191	209	- 23	-0,4	
041	Nieder-Hilbersheim	630	319	4	3	15	21	- 6	-0,9	
046	Ober-Hilbersheim	1 046	519	6	2	44	27	22	2,1	
048	Ockenheim	2 439	1 218	12	11	87	83	5	0,2	
051	Schwabenheim an der Selz	2 505	1 246	9	9	89	97	- 8	-0,3	
04	VG Guntersblum	9 394	4 713	47	29	222	322	- 82	-0,9	
013	Dolgesheim	941	481	4	2	27	54	- 25	-2,6	
015	Eimsheim	566	292	-	2	6	14	- 10	-1,7	
024	Guntersblum	3 776	1 917	17	9	95	119	- 16	-0,4	
028	Hillesheim	594	286	4	5	11	23	- 13	-2,1	
035	Ludwigshöhe	526	266	3	1	15	14	3	0,6	
059	Uelversheim	1 090	549	5	3	22	23	1	0,1	
064	Weinolsheim	680	321	6	1	9	24	- 10	-1,4	
066	Wintersheim	311	161	2	2	3	7	- 4	-1,3	
201	Dorn-Dürkheim	910	440	6	4	34	44	- 8	-0,9	
05	VG Heidesheim am Rhein	9 796	4 934	57	40	300	311	6	0,1	
027	Heidesheim am Rhein	7 212	3 619	39	29	233	214	29	0,4	
061	Wackernheim	2 584	1 315	18	11	67	97	- 23	-0,9	
06	VG Nieder-Olm	30 983	15 887	128	121	1 100	1 112	- 4	-0,0	
017	Essenheim	3 375	1 742	17	25	154	132	14	0,4	
031	Jugenheim in Rheinhessen	1 570	786	3	9	42	57	- 21	-1,3	
032	Klein-Winternheim	3 533	1 791	7	10	118	117	- 2	-0,1	
042	Nieder-Olm, St.	8 887	4 615	46	25	342	322	41	0,5	
047	Ober-Olm	4 270	2 182	16	24	153	156	- 10	-0,2	
054	Sörrenloch	1 180	580	4	5	31	40	- 10	-0,8	
057	Stadecken-Elsheim	4 526	2 319	19	14	141	172	- 26	-0,6	
067	Zornheim	3 642	1 872	16	9	119	116	10	0,3	
07	VG Nierstein-Oppenheim	30 554	15 592	158	165	1 126	1 007	113	0,4	
010	Dalheim	1 015	514	-	6	30	34	- 10	-1,0	
011	Dexheim	1 583	802	7	2	65	51	19	1,2	
012	Dienheim	2 143	1 036	9	12	83	80	-	-	
018	Friesenheim	681	325	5	3	6	12	- 4	-0,6	
025	Hahnheim	1 584	793	9	8	57	71	- 13	-0,8	
033	Köngernheim	1 350	678	4	5	72	49	22	1,7	
037	Mommenheim	3 088	1 567	24	10	109	92	31	1,0	
043	Nierstein	7 867	4 033	44	63	268	274	- 24	-0,3	
049	Oppenheim, St.	7 024	3 685	34	43	289	226	54	0,8	
053	Selzen	1 566	785	6	8	40	30	8	0,5	
060	Undenheim	2 653	1 374	16	5	107	88	30	1,1	
08	VG Sprendlingen-Gensingen	13 939	6 966	59	71	503	472	19	0,1	
002	Aspishheim	915	462	6	5	25	31	- 5	-0,5	
004	Badenheim	577	290	4	4	21	23	- 2	-0,3	
021	Gensingen	3 606	1 842	12	28	106	107	- 17	-0,5	
022	Grolsheim	1 243	592	7	3	48	32	20	1,6	
029	Horrweiler	760	374	3	3	39	41	- 2	-0,3	

6. Bevölkerung und Bevölkerungsbewegung nach Landkreisen, Verbandsgemeinden und Gemeinden am 31.12.2008

Schlüssel- nummer	Landkreis (LK) Verbandsgemeinde (VG) Gemeinde	Bevölkerung am 31.12.2008		Veränderung im 2. Halbjahr 2008						
		insgesamt	weiblich	Ge- borene	Ge- storbene	Zuge- zogene	Fortge- zogene	Bevölkerungszu- bzw. -abnahme (-)		
										Anzahl
339	noch: LK Mainz-Bingen									
050	Sankt Johann	847	430	3	2	34	34	1	0,1	
056	Sprendlingen	3 983	1 969	16	21	153	152	- 4	-0,1	
065	Welgesheim	624	309	4	2	25	22	5	0,8	
068	Zotzenheim	640	320	-	-	23	16	7	1,1	
202	Wolfsheim	744	378	4	3	29	14	16	2,2	
340	LK Südwestpfalz	100 508	50 625	320	568	2 571	2 917	- 593	-0,6	
01	VG Dahnener Felsenland	15 170	7 579	42	94	396	451	- 107	-0,7	
001	Bobenthal	335	159	-	1	19	2	16	5,0	
002	Busenberg	1 365	665	3	3	42	39	3	0,2	
004	Dahn, St.	4 573	2 320	13	40	140	169	- 56	-1,2	
009	Erfweiler	1 216	595	6	8	22	35	- 15	-1,2	
010	Erlenbach bei Dahn	349	173	2	1	2	9	- 6	-1,7	
011	Fischbach bei Dahn	1 588	829	2	9	37	27	3	0,2	
021	Hirschthal	103	47	1	1	1	1	-	-	
029	Ludwigswinkel	814	403	3	3	13	17	- 4	-0,5	
033	Niederschlettenbach	321	158	-	-	6	18	- 12	-3,6	
034	Nothweiler	164	78	2	4	11	14	- 5	-3,0	
039	Rumbach	472	230	2	2	16	9	7	1,5	
043	Schindhard	599	280	1	6	12	29	- 22	-3,5	
045	Schönau (Pfalz)	441	219	-	4	2	11	- 13	-2,9	
501	Bruchweiler-Bärenbach	1 678	840	5	10	47	49	- 7	-0,4	
502	Bundenthal	1 152	583	2	2	26	22	4	0,3	
02	VG Hauenstein	9 068	4 606	33	68	212	260	- 83	-0,9	
005	Darstein	215	104	1	1	-	8	- 8	-3,6	
006	Dimbach	169	86	-	-	5	1	4	2,4	
014	Hauenstein	4 012	2 059	15	31	77	122	- 61	-1,5	
020	Hinterweidenthal	1 649	847	5	24	64	36	9	0,5	
030	Lug	643	332	3	1	9	17	- 6	-0,9	
047	Schwanheim	595	278	-	4	11	19	- 12	-2,0	
049	Spirkelbach	704	361	5	3	19	17	4	0,6	
057	Wilgartswiesen	1 081	539	4	4	27	40	- 13	-1,2	
03	VG Pirmasens-Land	12 804	6 494	42	60	337	363	- 44	-0,3	
008	Eppenbrunn	1 416	725	9	3	20	52	- 26	-1,8	
019	Hilst	346	187	1	1	12	17	- 5	-1,4	
026	Kröppen	764	401	1	3	24	14	8	1,1	
028	Lemberg	4 073	2 068	13	22	106	109	- 12	-0,3	
036	Obersimten	653	332	1	3	21	14	5	0,8	
040	Ruppertsweiler	1 444	720	4	9	51	44	2	0,1	
048	Schweix	347	171	1	3	6	8	- 4	-1,1	
052	Trulben	1 325	676	1	7	43	39	- 2	-0,2	
053	Vinningen	1 691	848	9	4	40	53	- 8	-0,5	
205	Bottenbach	745	366	2	5	14	13	- 2	-0,3	
04	VG Rodalben	14 993	7 583	38	79	346	448	- 142	-0,9	
003	Clausen	1 503	764	1	9	31	59	- 36	-2,3	
007	Donsieders	1 018	517	4	4	28	23	5	0,5	
027	Leimen	964	481	1	5	11	22	- 15	-1,5	
031	Merzalben	1 266	664	4	5	17	34	- 18	-1,4	
032	Münchweiler an der Rodalb	2 949	1 482	11	8	63	77	- 11	-0,4	
038	Rodalben, St.	7 293	3 675	17	48	196	233	- 67	-0,9	
05	VG Thaleischweiler-Fröschen	11 153	5 611	47	58	277	327	- 61	-0,5	
023	Höheischweiler	939	449	3	4	27	37	- 11	-1,2	
024	Höhrfröschen	934	460	1	3	28	31	- 5	-0,5	
035	Nünschweiler	805	408	5	5	27	23	4	0,5	
037	Petersberg	890	471	1	1	11	27	- 16	-1,8	

6. Bevölkerung und Bevölkerungsbewegung nach Landkreisen, Verbandsgemeinden und Gemeinden am 31.12.2008

Schlüssel- nummer	Landkreis (LK) Verbandsgemeinde (VG) Gemeinde	Bevölkerung am 31.12.2008		Veränderung im 2. Halbjahr 2008						
		insgesamt	weiblich	Ge- borene	Ge- storbene	Zuge- zogene	Fortge- zogene	Bevölkerungszu- bzw. -abnahme (-)		
										Anzahl
340	noch: LK Südwestpfalz									
051	Thaleischweiler-Fröschen	3 411	1 733	11	23	107	108	- 13	-0,4	
217	Maßweiler	1 112	569	3	3	14	20	- 6	-0,5	
220	Reifenberg	834	414	6	4	26	18	10	1,2	
222	Rieschweiler-Mühlbach	2 228	1 107	17	15	37	63	- 24	-1,1	
06	VG Waldfischbach-Burgalben	12 732	6 442	43	98	335	327	- 47	-0,4	
012	Geiselberg	865	435	7	6	32	36	- 3	-0,3	
015	Heltersberg	2 176	1 103	10	13	54	60	- 9	-0,4	
016	Hermersberg	1 727	858	1	11	26	29	- 13	-0,7	
022	Höheinöd	1 223	636	2	10	46	28	10	0,8	
025	Horbach	561	277	-	6	3	11	- 14	-2,4	
044	Schmalenberg	773	395	5	7	19	9	8	1,0	
050	Steinalben	449	213	2	2	18	13	5	1,1	
054	Waldfischbach-Burgalben	4 958	2 525	16	43	137	141	- 31	-0,6	
07	VG Wallhalben	7 563	3 702	19	33	175	195	- 34	-0,4	
017	Herschberg	893	420	1	-	9	16	- 6	-0,7	
018	Hettenhausen	267	137	1	2	4	7	- 4	-1,5	
041	Saalstadt	345	175	-	4	2	4	- 6	-1,7	
042	Schauerberg	201	99	-	-	3	2	1	0,5	
055	Weselberg	1 366	674	1	5	25	30	- 9	-0,7	
204	Biedershausen	261	108	2	1	5	9	- 3	-1,1	
215	Knopp-Labach	467	227	1	2	13	11	1	0,2	
216	Krähenberg	155	74	-	1	-	7	- 8	-4,9	
219	Obernheim-Kirchenarnbach	1 823	904	7	6	38	42	- 3	-0,2	
224	Schmitshausen	426	212	1	2	12	15	- 4	-0,9	
225	Wallhalben	837	404	5	5	46	34	12	1,5	
228	Winterbach (Pfalz)	522	268	-	5	18	18	- 5	-0,9	
08	VG Zweibrücken-Land	17 025	8 608	56	78	493	546	- 75	-0,4	
201	Althornbach	737	362	-	3	20	30	- 13	-1,7	
202	Battweiler	743	358	2	4	12	17	- 7	-0,9	
203	Bechhofen	2 198	1 130	9	7	75	93	- 16	-0,7	
206	Contwig	4 922	2 525	16	29	149	172	- 36	-0,7	
207	Dellfeld	1 431	710	9	3	36	47	- 5	-0,3	
208	Dietrichingen	378	202	2	4	17	13	2	0,5	
209	Großbundenbach	373	174	-	3	13	9	1	0,3	
210	Großsteinhausen	635	315	3	4	12	22	- 11	-1,7	
211	Hornbach, St.	1 598	795	2	6	54	46	4	0,3	
212	Käshofen	726	368	2	2	20	9	11	1,5	
213	Kleinbundenbach	424	215	1	3	5	10	- 7	-1,6	
214	Kleinsteinhausen	811	407	2	2	25	25	-	-	
218	Mauschbach	282	149	-	2	1	3	- 4	-1,4	
221	Riedelberg	496	251	5	3	7	6	3	0,6	
223	Rosenkopf	381	198	1	1	11	12	- 1	-0,3	
226	Walshausen	346	176	-	1	12	12	- 1	-0,3	
227	Wiesbach	544	273	2	1	24	20	5	0,9	