



|                 |     |   |             |           |      |   |    |    |            |
|-----------------|-----|---|-------------|-----------|------|---|----|----|------------|
| und Erden. .    | 2   | x |             |           | 120  | Fasererzeugnisse (ohne Baumwolle)                             |    |    |            |
| erdgas-         | -   | - | -           | -         | 1209 | Veredlung von Erzeugnissen dieser Güter                       |    |    |            |
| ergbau          |     |   |             |           | 18   | Textilien   |    |    |            |
| und Erden. .    | 2   | x |             |           | 181  | Wolle, Wolle und Laken  |    |    |            |
|                 | 962 | x | 24 479 717  | 32        | 182  | Wolle   |    |    |            |
|                 | 92  | x | 4 232 700   | 31        | 183  | Fasererzeugung  |    |    |            |
|                 | 22  | x | 196 962     | 3         | 184  | Wolle (ohne Laken)  |    |    |            |
|                 | 157 | x | 4 410 627   | 30        | 185  | Fasererzeugnisse (Veredlung, keine Bekleidung)                |    |    |            |
| erzeugnisse     | kg  |   | 9 609 047   | 29 573    | 186  | Wolle und Laken (Fasererzeugnisse)                            |    |    |            |
| oren,           | 6   | x | 148 315     | 34        | 187  | Wolle (einschl. Laken)  | kg | 14 | 36 845 082 |
|                 | 12  | x | 485 400     | 37        | 188  | Wolle (einschl. Laken) (ohne Laken)                           | kg | 2  | 3 029 310  |
| h. g.           | 42  | x | 1 231 722   | 38        | 189  | Wolle (einschl. Laken) (ohne Laken) (ohne Laken)              |    |    |            |
|                 | 11  |   | 2 889 581   | 1 097 160 | 190  | Wolle (einschl. Laken) (ohne Laken) (ohne Laken) (ohne Laken) |    |    |            |
|                 | 4   |   | 97 457      | 125 671   | 191  | Wolle (einschl. Laken) (ohne Laken) (ohne Laken) (ohne Laken) |    |    |            |
| peiseeis)       | 27  | x | 1 342 737   | 8         | 192  | Wolle (einschl. Laken) (ohne Laken) (ohne Laken) (ohne Laken) |    |    |            |
|                 | 4   |   | 86 542 600  | 116 088   | 193  | Wolle (einschl. Laken) (ohne Laken) (ohne Laken) (ohne Laken) |    |    |            |
|                 | 26  | x | 577 201     | 19        | 194  | Wolle (einschl. Laken) (ohne Laken) (ohne Laken) (ohne Laken) |    |    |            |
|                 | 13  | x | 460 971     | 42        | 195  | Wolle (einschl. Laken) (ohne Laken) (ohne Laken) (ohne Laken) |    |    |            |
|                 | 508 | x | 3 186 592   | 28        | 196  | Wolle (einschl. Laken) (ohne Laken) (ohne Laken) (ohne Laken) |    |    |            |
|                 | 55  |   |             |           | 197  | Wolle (einschl. Laken) (ohne Laken) (ohne Laken) (ohne Laken) |    |    |            |
|                 | 7   |   |             |           | 198  | Wolle (einschl. Laken) (ohne Laken) (ohne Laken) (ohne Laken) |    |    |            |
|                 | 41  |   | 605 557 331 | 2 454 056 | 199  | Wolle (einschl. Laken) (ohne Laken) (ohne Laken) (ohne Laken) |    |    |            |
|                 | kg  |   | 124 048 886 | 727 820   | 200  | Wolle (einschl. Laken) (ohne Laken) (ohne Laken) (ohne Laken) |    |    |            |
|                 | 11  | x |             | 474 688   | 201  | Wolle (einschl. Laken) (ohne Laken) (ohne Laken) (ohne Laken) |    |    |            |
|                 | 24  | x |             | 465 843   | 202  | Wolle (einschl. Laken) (ohne Laken) (ohne Laken) (ohne Laken) |    |    |            |
|                 | 24  | x |             |           | 203  | Wolle (einschl. Laken) (ohne Laken) (ohne Laken) (ohne Laken) |    |    |            |
| erzeugnisse,    |     |   |             |           | 204  | Wolle (einschl. Laken) (ohne Laken) (ohne Laken) (ohne Laken) |    |    |            |
| oder zum        |     |   |             |           | 205  | Wolle (einschl. Laken) (ohne Laken) (ohne Laken) (ohne Laken) |    |    |            |
| in einem Inhalt | kg  |   |             |           | 206  | Wolle (einschl. Laken) (ohne Laken) (ohne Laken) (ohne Laken) |    |    |            |
|                 | 2   |   |             |           | 207  | Wolle (einschl. Laken) (ohne Laken) (ohne Laken) (ohne Laken) |    |    |            |
|                 | 61  | x |             | 786 690   | 208  | Wolle (einschl. Laken) (ohne Laken) (ohne Laken) (ohne Laken) |    |    |            |
|                 | 29  | x |             | 453 031   | 209  | Wolle (einschl. Laken) (ohne Laken) (ohne Laken) (ohne Laken) |    |    |            |
| erzeugnisse     |     |   |             |           | 210  | Wolle (einschl. Laken) (ohne Laken) (ohne Laken) (ohne Laken) |    |    |            |
|                 | 25  |   |             |           | 211  | Wolle (einschl. Laken) (ohne Laken) (ohne Laken) (ohne Laken) |    |    |            |
| Güter-          |     |   |             |           | 212  | Wolle (einschl. Laken) (ohne Laken) (ohne Laken) (ohne Laken) |    |    |            |

## Statistische Berichte

### Verbraucherpreisindex für Nordrhein-Westfalen

August 2025

Basisjahr 2020 = 100



# **Verbraucherpreisindex für Nordrhein-Westfalen**

**August 2025**

Basisjahr 2020 = 100

Herausgegeben von  
Information und Technik Nordrhein-Westfalen, Statistisches Landesamt  
Mauerstraße 51, 40476 Düsseldorf • Postfach 10 11 05, 40002 Düsseldorf  
Telefon +49211 9449-01 • Telefax +49211 9449-8000  
Internet: <http://www.it.nrw>  
E-Mail: [poststelle@it.nrw.de](mailto:poststelle@it.nrw.de)

Erschienen im September 2025

Alle Statistischen Berichte finden Sie als PDF-Datei zum kostenlosen  
Download in unserer Internet-Rubrik Aktuell / Publikationen.  
© IT.NRW, Statistisches Landesamt, Düsseldorf, 2025. Dieses Werk ist lizenziert unter  
der Datenlizenz Deutschland - Namensnennung - Version 2.0.  
Auszugsweise Vervielfältigung und Verbreitung mit Quellenangabe gestattet.

# Inhalt

|  | Seite |
|--|-------|
| <b>Vorbemerkungen</b> .....  | 5     |
| <b>Ergebnisse für den aktuellen Berichtsmonat</b>  |       |
| <b>Monatliche Pressemeldung</b> .....  | 10    |
| <b>Übersichtstabelle</b> .....   | 11    |
| <br><b>Grafiken</b>  |       |
| Wägungsschema des Verbraucherpreisindex (Basisjahr 2020) .....   | 6     |
| Verbraucherpreisindex für Nordrhein-Westfalen (Basis 2020 = 100)<br>Veränderungen in Prozent .....   | 10    |
| Verbraucherpreisindex für Nordrhein-Westfalen nach ausgewählten Haupt- und Gütergruppen (Basis 2020 = 100)<br>Entwicklung der Preisindizes ..... | 12    |
| Verbraucherpreisindex für Nordrhein-Westfalen nach ausgewählten Haupt- und Gütergruppen (Basis 2020 = 100)<br>Veränderungen in Prozent .....     | 12    |
| <br><b>Tabellenteil</b>  |       |
| <b>Aktuelle Entwicklung des Verbraucherpreisindex nach Hauptgruppen und ausgewählten Gütergruppen (Basis 2020 = 100)</b>                         |       |
| 1.1 Monatliche Preisindizes .....  | 14    |
| 1.2. Veränderungen der monatlichen Preisindizes gegenüber dem Vormonat in Prozent .....  | 18    |
| 1.3. Veränderungen der monatlichen Preisindizes gegenüber dem entsprechenden Vorjahresmonat in Prozent .....                                     | 22    |
| <br><b>Jahresdurchschnitte des Verbraucherpreisindex nach Hauptgruppen und ausgewählten Gütergruppen (Basis 2020 = 100)</b>                      |       |
| 2.1 Jahresdurchschnitte der Preisindizes .....   | 26    |
| 2.2. Veränderungen der Jahresdurchschnitte gegenüber dem Vorjahresdurchschnitt in Prozent .....  | 28    |
| <br><b>Langfristige Entwicklung des Verbraucherpreisindex (Basis 2020 = 100)</b>   |       |
| 3. Verbraucherpreisindex für Nordrhein-Westfalen<br>Monatliche Preisindizes und Jahresdurchschnitte ab 1990 .....                                | 30    |
| 4. Verbraucherpreisindex für Deutschland<br>Monatliche Preisindizes und Jahresdurchschnitte ab 1991 .....  | 31    |
| <br><b>Veröffentlichungen</b> .....  | 32    |

## Abkürzungen

|          |  |
|----------|--|
| a. n. g. | = anderweitig nicht genannt            |
| ca.      | = circa                                |
| d. h.    | = das heißt                            |
| EU       | = Europäische Union                    |
| HVPI     | = harmonisierter Verbraucherpreisindex |
| o. g.    | = oben genannte                        |
| u. a.    | = und andere, und anderes              |
| u. Ä.    | = und Ähnliche                         |
| usw.     | = und so weiter                        |
| VPI      | = Verbraucherpreisindex                |
| z. B.    | = zum Beispiel                         |
| ‰        | = Promille                             |
| %        | = Prozent                              |

## Zeichenerklärung

|     |  |
|-----|--|
| 0   | weniger als die Hälfte von 1 in der letzten besetzten Stelle, jedoch mehr als nichts |
| —   | nichts vorhanden (genau null)  |
| ... | Angabe fällt später an   |
| /   | keine Angabe, da Zahlenwert nicht sicher genug                                       |
| .   | Zahlenwert unbekannt oder geheim zu halten   |
| x   | Tabellenfach gesperrt, weil Aussage nicht sinnvoll                                   |
| ( ) | Aussagewert eingeschränkt, da der Zahlenwert Fehler aufweisen kann                   |
| p   | vorläufige Zahl  |
| r   | berichtigte Zahl   |
| D   | arithmetisches Mittel  |
| s   | geschätzte Zahl  |

## Vorbemerkungen

**Methodischer Hinweis** – Beeinflussung der Ergebnisqualität im Dezember 2024

Im Dezember 2024 wurde in der Verbraucherpreisstatistik turnusmäßig ein neuer Erhebungskatalog eingeführt. Er berücksichtigt mit der Systematik der Einnahmen und Ausgaben der privaten Haushalte (SEA 2021) und der Europäischen Klassifikation der Verwendungszwecke des Individualkonsums (ECOICOP Version 2, COICOP 2018) neue Klassifikationen. Die Implementierung des neuen Erhebungskatalogs erfolgt in Vorbereitung der Umstellung auf das zukünftige Basisjahr 2025, die turnusgemäß 2028 stattfinden wird. Die Struktur des Erhebungskatalogs hat sich durch die klassifikationsbedingten Anpassungen erheblich geändert. Dies beeinflusst die Qualität der Ergebnisse für Dezember 2024. Insbesondere ist dadurch die zeitliche Vergleichbarkeit im Umstellungsmonat Dezember 2024 mit dem Vormonat (November 2024) eingeschränkt.

Der Verbraucherpreisindex für Nordrhein-Westfalen misst die durchschnittliche Preisentwicklung aller Waren und Dienstleistungen, die private Haushalte für Konsumzwecke in Nordrhein-

Westfalen kaufen. Die Veränderung des Verbraucherpreisindex (VPI) zum Vormonat oder Vorjahr wird als Inflationsrate bezeichnet. Der Verbraucherpreisindex dient zur Messung der Geldwertstabilität sowie der Veränderung der Kaufkraft des Geldes auf Verbraucherebene. Er ist ein Kompensationsmaßstab im Rahmen von Wertsicherungsklauseln bei privatrechtlichen Verträgen (Anpassung langfristiger laufender Zahlungen wie z. B. Mieten, Pachtverträge, Pensionszahlungen). Nicht zuletzt wird er zur Deflationierung nominaler wirtschaftsstatischer Größen, wie z. B. dem Bruttoinlandsprodukt, genutzt.

Die Beobachtung der Verbraucherpreise erfolgt auf der Grundlage des Gesetzes über die Preisstatistik. Für die Statistik besteht Auskunftspflicht. Da der Verbraucherpreisindex und der für europäische Zwecke berechnete harmonisierte Verbraucherpreisindex (HVPI) aus der gleichen Datenbasis abgeleitet werden, ist auch die europäische Gesetzgebung für den deutschen Verbraucherpreisindex von Bedeutung. Zu nennen sind hier die Verordnung (EU) Nr. 2016/792 und die Durchführungsverordnung (EU) Nr. 2020/1148.

## Ergebnisse für Gesamtdeutschland und Europa

Die Ergebnisse für Nordrhein-Westfalen gehen in den vom Statistischen Bundesamt berechneten Verbraucherpreisindex für Deutschland ein. Dabei wird der Anteil, den Nordrhein-Westfalen am privaten Verbrauch in ganz Deutschland hat, bei der Gewichtung berücksichtigt. In der Übersicht „Gewichte der Bundesländer“ sind die jeweiligen Anteile je Bundesland aufgeführt.

Die auf Grundlage des Verbraucherpreisindex berechnete Inflationsrate ist die zentrale Kenngröße für die Geldpolitik der Europäischen Zentralbank und der Bundesbank. Das Statistische Bundesamt berechnet zum einen den nationalen Verbraucherpreisindex, zum anderen wird seit 1995 für europäische Zwecke der sogenannte harmonisierte Verbraucherpreisindex für Deutschland berechnet. Mit dem HVPI können Preisveränderungsraten international, d. h. innerhalb der Europäischen Union, verglichen und zu einer Gesamtinflationsrate für Europa und den Euroraum zusammengefasst werden. Nationale harmonisierte Verbraucherpreisindizes werden für alle EU-Mitgliedstaaten sowie für einige weitere Staaten berechnet.

| <b>Gewichte der Bundesländer im Verbraucherpreisindex*)</b><br><b>Basis 2020 = 100</b> |              |
|--|--------------|
| Bundesland   | Gewicht in % |
| Schleswig-Holstein   | 3,6          |
| Hamburg  | 2,4          |
| Niedersachsen  | 9,4          |
| Bremen   | 0,8          |
| Nordrhein-Westfalen  | 21,1         |
| Hessen   | 7,7          |
| Rheinland-Pfalz  | 4,9          |
| Baden-Württemberg  | 14,1         |
| Bayern   | 16,9         |
| Saarland   | 1,1          |
| Berlin   | 4,0          |
| Brandenburg  | 2,9          |
| Mecklenburg-Vorpommern   | 1,8          |
| Sachsen  | 4,6          |
| Sachsen-Anhalt   | 2,4          |
| Thüringen  | 2,3          |
| <b>Deutschland</b>   | <b>100,0</b> |

\*) Anteile an den gesamten privaten Konsumausgaben in Deutschland berechnet aus Ergebnissen des Arbeitskreises Volkswirtschaftliche Gesamtrechnungen der Länder

## Warenkorb und Wägungsschema

Der Verbraucherpreisindex wird auf Basis des sogenannten „Warenkorbs“ erhoben. Der Warenkorb ist eine Güterauswahl, die sämtliche von privaten Haushalten in Deutschland gekaufte Waren und Dienstleistungen repräsentiert. Hierzu zählen z. B. Güter und Dienstleistungen aus den Bereichen Nahrungsmittel, Bekleidung, Mieten oder Gaststätten und Beherbergungen.

Der Warenkorb lässt sich auf zwei Ebenen betrachten. Die obere Ebene umfasst rund 700 Güterarten. Diesen Güterarten (wie beispielsweise Speisesalz, Damenjeans, Nettokaltmiete, Übernachtung im Hotel) sind Wägungsanteile (Gewichte) zugeordnet, mit denen die jeweiligen Preisentwicklungen in den Gesamtindex einfließen, sodass sie den durchschnittlichen

### Wägungsschema des Verbraucherpreisindex Basisjahr 2020

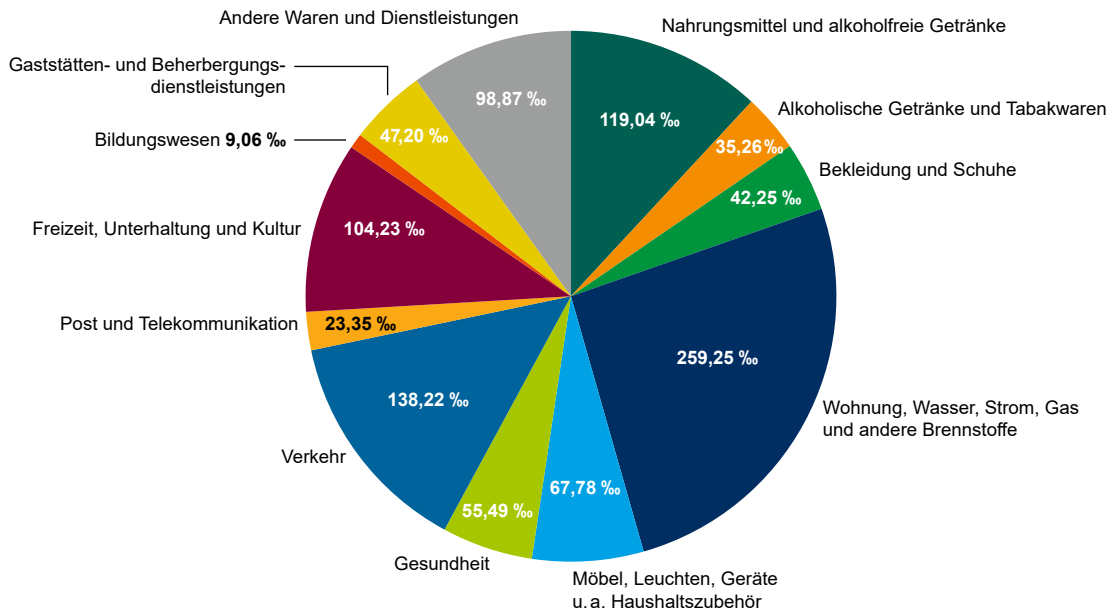

Grafik: IT.NRW

Verbrauch eines privaten Haushaltes abbilden. Diese Güterauswahl und ihre Gewichtung werden in der Regel alle fünf Jahre im Zusammenhang mit der sogenannten Revision angepasst.

Die untere Ebene des Warenkorbs stellen die konkreten Einzelprodukte dar. Für die monatliche Preismessung werden in jedem ausgewählten Geschäft oder beim Onlinehandel konkrete Einzelprodukte ausgewählt, z. B. die Damenjeans der Größe 40 der Marke „Musterfrau“. Auf dieser Ebene der einzelnen Preisrepräsentanten wird der Warenkorb ständig angepasst, da wegfallende oder an Marktbedeutung verlierende Güter ersetzt oder neue an Marktbedeutung gewinnende Gütervarianten aufgenommen werden.

Im sogenannten Wägungsschema sind die Gewichte für die einzelnen Güterbereiche festgelegt. Die Gewichtung spiegelt

dabei die Bedeutung der einzelnen Güterbereiche bei den Verbrauchsausgaben der privaten Haushalte wider. Auf Grundlage dieses Wägungsschemas gehen die Preisveränderungen unterschiedlich stark in die Ermittlung des Verbraucherpreisindex ein. Durch geänderte Marktsituationen, technischen Fortschritt, Einflüsse von Mode und Trends aber auch durch Änderungen der Einkommensverhältnisse der privaten Haushalte ändert sich im Laufe der Zeit die Bedeutung dieser Güter und Dienste.

In der Veröffentlichung „Verbraucherpreisindex für Deutschland: Wägungsschema für das Basisjahr 2020“ sind unter [https://url.nrw/VPI\\_Waegungsschema\\_Basis\\_2020](https://url.nrw/VPI_Waegungsschema_Basis_2020) alle Güter und Dienstleistungen inklusive des jeweiligen Wägungsanteils aufgeführt.

## Preisbeobachtungen

In Nordrhein-Westfalen werden Monat für Monat ca. 45 000 Einzelpreise beobachtet, die das gesamte Spektrum der Güter und Dienstleistungen des privaten Konsums abbilden.

Die Preisbeobachtungen erfolgen auf unterschiedlichste Art und Weise: Durch Preisermittlerinnen und Preisermittler vor Ort im Einzelhandel, durch schriftliche Befragungen, Erhebungen im Internet bis hin zum Webscraping und der Nutzung von sogenannten Transaktionsdaten. Neben den von jedem Bundesland selbst dezentral erhobenen Preisen, werden ebenfalls Preise zentral vom Statistischen Bundesamt (z. B. Onlinehandel) und von einzelnen Landesämtern zentral im Auftrag aller Landesämter (z. B. bestimmte Handelsketten im Bekleidungsbereich) erhoben.

Monatlich werden in Nordrhein-Westfalen ca. 40 000 Preise durch rund 80 Preisermittlerinnen und Preisermittler im stationären Einzelhandel beobachtet. Sie sind in allen Regionen in Nordrhein-Westfalen im Auftrag des Statistischen Landesamts tätig. Die Erhebung erfolgt dabei mit modernen Erfassungsgeräten (Tablets) und einer speziellen Software, mit der Preis-, Mengen- und/oder Produktänderungen einfach dokumentiert werden können. Die Preisbeobachtungen finden in allen Geschäftstypen statt, also von Warenhäusern über Super- und Verbrauchermärkten sowie Discountern bis hin zum Fachhandel. Die Güterauswahl vor Ort richtet sich nach der höchsten Verkaufsbedeutung im jeweiligen Ladenlokal, sodass alle Preis- und Qualitätssegmente bei der Erhebung berücksichtigt werden.

## Wertsicherungsklauseln

Der Verbraucherpreisindex dient u. a. als Bezugsgröße für Wertsicherungsklauseln in Miet-, Pacht-, Pensions-, Übergabe- und anderen Verträgen über laufende Zahlungen. Seit vielen Jahren empfiehlt das Statistische Landesamt NRW bei neuen Verträgen nur Prozentvereinbarungen zu treffen bzw. Verträge, die eine Punkteregelung beinhalten, entsprechend umzustellen. Hintergrund hierfür ist, dass der Verbraucherpreisindex regelmäßig auf ein neues Basisjahr umgestellt wird (siehe Kapitel „Revision 2023“).

Neue Wertsicherungsklauseln sollten auf Basis des Verbraucherpreisindex für Nordrhein-Westfalen oder des Verbraucherpreisindex für Deutschland abgeschlossen bzw. bestehende Verträge mit langer Restlaufzeit entsprechend umgestellt werden. Verbraucherpreisindizes werden für Kalendermonate und Jahre berechnet, nicht aber für Stichtage. Eine Formulierung wie „der zum 01.01.2000 gültige Index“ führt häufig zu ausle-

gungsbedürftigen Rechtsstreitigkeiten und sollte daher unbedingt vermieden werden.

Als Serviceangebot für Nutzerinnen und Nutzer von Wertsicherungsklauseln finden Sie im Internetangebot von IT.NRW unter [https://url.nrw/NRW\\_Rechenhilfe\\_VPI](https://url.nrw/NRW_Rechenhilfe_VPI) ein interaktives Programm, mit dessen Hilfe Veränderungsdaten des NRW-Verbraucherpreisindex zu beliebigen Anfangs- und Endzeitpunkten berechnet werden können (monatliche Daten ab 1990 bis zum aktuell verfügbaren Monat). Eine über die hier angebotene rechnerische Hilfestellung hinausgehende juristische Beratung durch das Statistische Landesamt erfolgt nicht. Bei juristischen Fragen, insbesondere bei Auslegungsfragen im Einzelfall, wird auf Rechtsanwältinnen und Rechtsanwälte, Notarinnen und Notare oder die Rechtsberatungsstellen der Verbraucherzentralen verwiesen.

## Rechnen mit Indexzahlen: Prozentveränderung

Die prozentuale Veränderung, die z. B. für die „Rechenhilfe Verbraucherpreisindex“ berechnet wird, errechnet sich gemäß folgender Formel

$$\frac{\text{neuer Indexstand}}{\text{alter Indexstand}} \times 100 - 100$$

Prozentuale Veränderungen von Preisindizes sind – abgesehen von geringfügigen Rundungsdifferenzen – stets unabhängig von der Wahl des Basisjahres.



## Revision 2023: Umstellung auf das Basisjahr 2020

Der Verbraucherpreisindex wird in turnusmäßigen Abständen einer Revision unterzogen und auf ein neues Basisjahr umgestellt. Im Zuge dieser Umstellung werden die Wägungsschemata für Waren und Dienstleistungen, für Geschäftstypen sowie für die Bundesländer aktualisiert. Darüber hinaus werden methodische Verbesserungen umgesetzt und Berechnungsgrundlagen aktualisiert.

Mit den Ergebnissen für den Berichtsmonat Januar 2023 erfolgte die Umstellung vom bisherigen Basisjahr 2015 auf das Jahr 2020. Ergebnisse ab Januar 2020 wurden neu berechnet und teilweise korrigiert. Weiter zurückliegende Ergebnisse werden nicht neu berechnet, sondern lediglich rechnerisch auf das neue Basisjahr umbasiert. **Sie ersetzen die bis zu diesem Zeitpunkt veröffentlichten Ergebnisse für diesen Zeitraum.**

Das neue Basisjahr (2020) war aufgrund des von der Coronapandemie deutlich beeinflussten Konsumverhaltens ein „untypisches“ Jahr und ist damit als Basisjahr für den Verbraucherpreisindex nur eingeschränkt geeignet. Um diese Besonderheiten auszugleichen, wurde bei der Neugewichtung der

Güter und Geschäftstypen ausnahmsweise nicht nur auf die Daten des neuen Basisjahres (2020), sondern zum großen Teil auf den Durchschnitt von drei Jahren (2019 bis 2021) zurückgegriffen.

Im Rahmen der Revision erfolgte darüber hinaus eine Anpassung der erhobenen Güter und Dienstleistungen, also eine Aktualisierung vom Inhalt des Warenkorbs. Neue Produkte im Warenkorb sind beispielsweise vegetarische und vegane Produkte, elektronische Zigaretten, Smartwatches, Fitnesstracker sowie Geh- und Alltagshilfen.

Die Revision wird auch dazu genutzt, um methodische Verbesserungen zu implementieren. Bei der aktuellen Basisumstellung stand dabei z. B. eine Verbesserung der Datenbasis für Pauschalreisen durch die Nutzung von Online-Transaktionsdaten im Mittelpunkt. Im Bereich Mieten ist jetzt ein gesonderter Ergebnismittelwert der Preisentwicklung für das selbstgenutzte Wohnen (unterstellte Mieten) möglich. Weitere Verbesserungen und Aktualisierungen der Stichprobe betrafen u. a. die Bankdienstleistungen und den Bereich Pflege und Gesundheit.

## Hinweise zur Datenqualität während der Coronapandemie 2020 bis 2021

In den Jahren 2020 und 2021 beeinflusste die Coronapandemie die Preiserhebung. Zum Teil waren Produkte nicht verfügbar oder Geschäfte und Dienstleistungsbetriebe aufgrund von Schutzverordnungen geschlossen, sodass vermehrt Preisausfälle auftraten. Um die Entwicklung der Verbraucherpreise dennoch richtig darzustellen, wurden auf europäischer Ebene einheitliche Regeln und Vorgaben für die Imputation dieser fehlenden Preise festgelegt. Für Waren und Dienstleistungen, bei denen eine Erhebung nicht oder nur in einem sehr geringen Umfang möglich war, wurden Preise nach diesen speziellen Methoden fortgeschrieben oder – bei preisstabilen Gütern – Vormonatspreise übernommen.

Eine ausführliche Beschreibung zu den Auswirkungen der Coronapandemie auf die Preiserhebung für den Verbraucherpreisindex finden Sie unter [https://url.nrw/VPI\\_Corona](https://url.nrw/VPI_Corona).

Die Dokumentation der eingeschränkten Datenqualität erfolgt in den nachfolgenden Tabellen wie folgt: Indexwerte von Gütern und Dienstleistungen, die einen Imputationsanteil von 50 Prozent und mehr aufweisen und/oder bei denen mehr als 50 Prozent des Wägungsanteils auf Imputationen basiert, werden geklammert, also mit ( ) ausgewiesen. Jahresergebnisse sind dann mit Klammern versehen, wenn die dazugehörigen monatlichen Ergebnisse sechs Monate oder länger geklammert sind, das heißt Imputationsraten von 50 Prozent und mehr aufweisen.

Seit dem Jahr 2022 ergaben sich durch die Coronapandemie nahezu keine Einschränkungen mehr bei der Preiserhebung. Einzelne Veränderungsdaten gegenüber dem Vorjahr sind allerdings eingeschränkt aussagefähig und mit Klammern versehen, wenn die betroffenen Indexwerte im Vorjahr auf einem hohen Anteil imputierter Preise beruhen.

## Ausgewählte Spezialindizes: Sonderpositionen

Für volkswirtschaftliche Fragestellungen und Analysen von Teilsegmenten des privaten Konsums werden zum Teil spezielle Indizes verwendet. Nachfolgend sind die Definitionen ausgewählter Indizes aufgeführt.

### Verbraucherpreisindex ohne Nahrungsmittel und Energie

Dieser Index wird oft zur Beschreibung der sogenannten „Kerninflation“ verwendet. Dabei handelt es sich um ein volkswirtschaftliches Konzept, bei dem stark schwankende Preise nicht in die Berechnung der Inflation eingehen.

### Kraftfahrerpreisindex

Beim Kraftfahrerpreisindex werden folgende Güter und Dienstleistungen berücksichtigt:

- Kraftwagen,
- Krafträder ohne E-Bike oder Pedelec,
- Kraftstoffe,
- Ersatzteile, Zubehör und Pflegemittel,
- Reparatur, Inspektion, Parkgebühr und Ähnliches,
- Miete für Garage und Stellplatz,
- Fahrschule und Führerscheingebühr,
- KFZ-Steuer.

Die einzelnen Positionen sind Teil der sogenannten Sondergliederung, d. h. sie werden aus der Zusammenfassung verschiedener Kategorien berechnet.

### Wohnungsmieten (einschl. Nebenkosten)

Bei den Wohnungsmieten (einschl. Nebenkosten) werden folgende Positionen berücksichtigt:

#### Nettokaltmieten

- Nettokaltmiete Wohnung,
- Nettokaltmiete Einfamilienhaus,
- Unterstellte Miete (für selbstgenutzte) Wohnung,
- Unterstellte Miete (für selbstgenutztes) Einfamilienhaus.

#### Wohnungsnebenkosten

- Frischwasser,
- Müllabfuhr,
- Abwasserentsorgung,
- Dienstleistungen für Gartenpflege,
- Grundsteuer B,
- Gebäudereinigung, Wartung von Aufzügen o. Ä.,
- Bürgersteigreinigung oder Straßenreinigung,
- Schornsteinfegerentgelt.

## Ergebnisse für den aktuellen Berichtsmonat

### NRW-Inflationsrate liegt im August 2025 bei 2,0 %

Die Inflationsrate in Nordrhein-Westfalen – gemessen als Veränderung des Verbraucherpreisindex zum Vorjahresmonat – liegt im August 2025 bei 2,0 %. Der Preisindex stieg gegenüber dem Vormonat (Juli 2025) um 0,1 %.

Zwischen August 2024 und August 2025 stiegen u. a. die Preise für alkoholfreie Getränke wie beispielsweise Bohnenkaffee (+24,4 %) und Apfelsaft (+14,2 %). Obst wurde um durchschnittlich 9,6 % teurer angeboten, darunter beispielsweise Zitrusfrüchte (+25,4 %) sowie Erd-, Him- oder Stachelbeeren (+19,4 %) und Pfirsiche, Kirschen o. a. Stein-/Kernobst (+14,2 %). Die Preise für Schokoladentafeln (+23,8 %) und Pralinen (+22,2 %) stiegen im Vorjahresvergleich ebenfalls überdurchschnittlich an.

Die Entwicklung bei Gemüse war uneinheitlich. Die Preise für Gurken zogen im Vergleich zum Vorjahresmonat um 30,2 %

und die für Tomaten um 26,9 % an. Preisrückgänge verzeichneten u. a. Möhren um 22,2 % und Kartoffeln um 21,3 %. Darüber hinaus wurden Kraftstoffe im August 2024 um 2,9 % günstiger angeboten.

Zwischen Juli 2025 und August 2025 sanken im Nahrungsmittelbereich z. B. die Preise für Kartoffeln um 14,1 %, Weintrauben um 7,8 % und Möhren um 5,9 %. Im Energiebereich wurden Heizöl (–2,9 %) und Dieselmotortreibstoff (–1,4 %) günstiger angeboten.

Überdurchschnittliche Preiserhöhungen verzeichneten u. a. Gurken (+27,1 %), Damenjacken/-mäntel (+8,5 %) und Obstkonserven (+6,6 %). Ebenso wurden Colagetränke um 5,6 % und koffeinfreie Limonade um 5,5 % binnen Monatsfrist teurer angeboten.

**Verbraucherpreisindex für Nordrhein-Westfalen**  
Veränderungen in Prozent (Basis 2020 = 100)

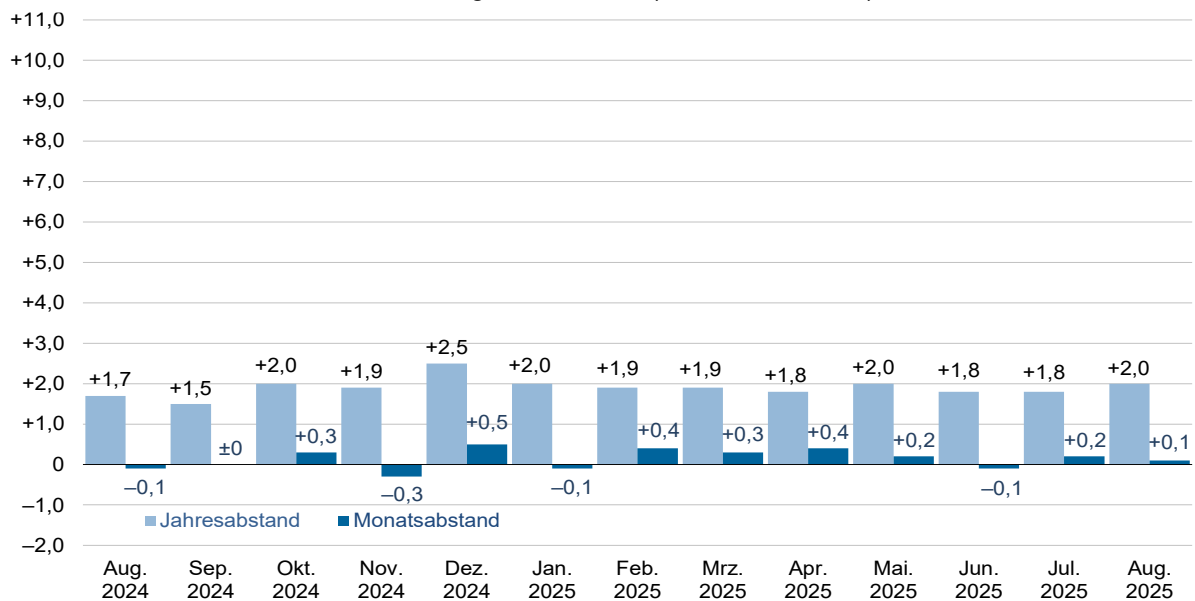

Grafik: IT.NRW

**Verbraucherpreisindex für Nordrhein-Westfalen (Basis 2020 = 100)  
im August 2025**

| Hauptgruppen<br>ausgewählte Gütergruppen                  | Wägungsanteil | August 2025  |                       |             |
|---|---------------|--------------|-----------------------|-------------|
|   |               | Indexstand   | Veränderung gegenüber |             |
|   |               |              | August 2024           | Juli 2025   |
|   | %             | Punkte       | %                     |             |
| <b>Verbraucherpreisindex insgesamt</b>                    | <b>1 000</b>  | <b>121,9</b> | <b>+2,0</b>           | <b>+0,1</b> |
| ohne Heizöl und Kraftstoffe                               | 967,84        | 121,4        | +2,3                  | +0,2        |
| ohne Nettokaltmieten und Wohnungsnebenkosten              | 800,38        | 125,1        | +2,1                  | +0,2        |
| ohne Nahrungsmittel und Energie                           | 821,41        | 117,9        | +2,4                  | +0,2        |
| Energie (Haushaltsenergien und Kraftstoffe)               | 73,90         | 145,0        | -1,0                  | -0,1        |
| Waren   | 496,64        | 126,5        | +1,4                  | +0,1        |
| Dienstleistungen  | 503,36        | 117,4        | +2,7                  | +0,1        |
| Dienstleistungen ohne Nettokaltmieten                     | 330,93        | 122,3        | +3,0                  | +0,1        |
| Kraftfahrerpreisindex                                     | 125,86        | 130,0        | +2,0                  | +0,2        |
| <b>Nahrungsmittel und alkoholfreie Getränke</b>           | <b>119,04</b> | <b>138,2</b> | <b>+3,3</b>           | <b>+0,2</b> |
| Nahrungsmittel  | 104,69        | 137,6        | +2,5                  | -           |
| Brot und Getreideerzeugnisse                              | 18,50         | 141,5        | +1,8                  | +0,1        |
| Fleisch und Fleischwaren                                  | 22,16         | 132,7        | +2,6                  | -0,1        |
| Fisch, Fischwaren und Meeresfrüchte <sup>1)</sup>         | 4,16          | 130,7        | -0,6                  | x           |
| Molkereiprodukte und Eier                                 | 17,64         | 149,9        | +3,0                  | -0,3        |
| Speisefette und Speiseöle                                 | 3,26          | 158,9        | -2,4                  | +1,2        |
| Obst  | 11,62         | 131,2        | +9,6                  | -0,4        |
| Gemüse  | 13,72         | 125,8        | -1,0                  | -0,9        |
| alkoholfreie Getränke                                     | 14,35         | 142,4        | +9,6                  | +1,8        |
| <b>Alkoholische Getränke und Tabakwaren</b>               | <b>35,26</b>  | <b>127,3</b> | <b>+3,9</b>           | <b>+0,2</b> |
| alkoholische Getränke                                     | 15,83         | 121,2        | +2,1                  | +0,5        |
| Tabakwaren  | 19,43         | 132,2        | +5,3                  | +0,1        |
| <b>Bekleidung und Schuhe</b>                              | <b>42,25</b>  | <b>105,2</b> | <b>-</b>              | <b>+0,4</b> |
| Bekleidung  | 35,52         | 105,6        | -                     | +0,7        |
| Bekleidung für Herren                                     | 10,32         | 104,0        | -0,6                  | +0,6        |
| Bekleidung für Damen                                      | 19,03         | 104,3        | +0,3                  | +0,6        |
| <b>Wohnung, Wasser, Strom, Gas und andere Brennstoffe</b> | <b>259,25</b> | <b>117,2</b> | <b>+1,6</b>           | <b>-</b>    |
| Wohnungsmieten (einschl. Nebenkosten)                     | 199,62        | 109,3        | +2,0                  | -           |
| Nettokaltmiete  | 172,43        | 107,9        | +1,8                  | +0,1        |
| Wohnungsnebenkosten                                       | 27,19         | 118,1        | +2,6                  | -0,1        |
| Haushaltsenergien   | 43,44         | 151,8        | +0,2                  | -0,1        |
| Strom   | 24,50         | 135,4        | +3,2                  | +0,3        |
| Gas, einschließlich Betriebskosten                        | 11,28         | 184,2        | -0,5                  | +0,1        |
| Heizöl, einschließlich Betriebskosten                     | 3,75          | 147,0        | -8,6                  | -2,9        |
| Fernwärme   | 3,30          | 172,5        | -4,0                  | -0,1        |
| <b>Möbel, Leuchten, Geräte u. a. Haushaltszubehör</b>     | <b>67,78</b>  | <b>117,1</b> | <b>+0,3</b>           | <b>-</b>    |
| Möbel, Leuchten, Teppiche und Bodenbeläge                 | 27,70         | 119,4        | +0,4                  | +0,1        |
| <b>Gesundheit</b>   | <b>55,49</b>  | <b>111,9</b> | <b>+3,2</b>           | <b>+0,1</b> |
| medizinische Erzeugnisse, Geräte und Ausrüstungen         | 22,98         | 114,7        | +2,3                  | +0,1        |
| <b>Verkehr</b>  | <b>138,22</b> | <b>126,0</b> | <b>+1,0</b>           | <b>-0,4</b> |
| Kraftstoffe   | 30,46         | 135,3        | -2,9                  | -           |
| Dieselmotorkraftstoff                                     | 6,92          | 142,0        | -0,7                  | -1,4        |
| Benzin  | 23,19         | 132,7        | -3,7                  | +0,4        |
| <b>Post und Telekommunikation</b>                         | <b>23,35</b>  | <b>98,2</b>  | <b>-0,8</b>           | <b>-0,1</b> |
| Telekommunikationsdienstleistungen                        | 17,16         | 97,5         | -1,4                  | -0,1        |
| <b>Freizeit, Unterhaltung und Kultur</b>                  | <b>104,23</b> | <b>120,5</b> | <b>+1,2</b>           | <b>+0,4</b> |
| Pauschalreisen  | 13,22         | 154,5        | +2,5                  | +2,0        |
| <b>Bildungswesen</b>                                      | <b>9,06</b>   | <b>121,0</b> | <b>+6,0</b>           | <b>+1,6</b> |
| <b>Gaststätten- und Beherbergungsdienstleistungen</b>     | <b>47,20</b>  | <b>133,8</b> | <b>+3,3</b>           | <b>+0,1</b> |
| Gaststättendienstleistungen                               | 36,95         | 136,0        | +4,2                  | +0,1        |
| Übernachtungen  | 10,25         | 126,2        | +0,2                  | +0,9        |
| <b>Andere Waren und Dienstleistungen</b>                  | <b>98,87</b>  | <b>124,8</b> | <b>+4,3</b>           | <b>+0,3</b> |
| Dienstleistungen sozialer Einrichtungen                   | 27,75         | 125,3        | +4,3                  | +0,4        |
| Versicherungsdienstleistungen                             | 22,56         | 130,0        | +6,4                  | +0,5        |

1) nur Vorjahresvergleich sinnvoll

**Verbraucherpreisindex für Nordrhein-Westfalen nach ausgewählten Haupt- und Gütergruppen**  
**Basis 2020 = 100**  
**Entwicklung der Preisindizes**

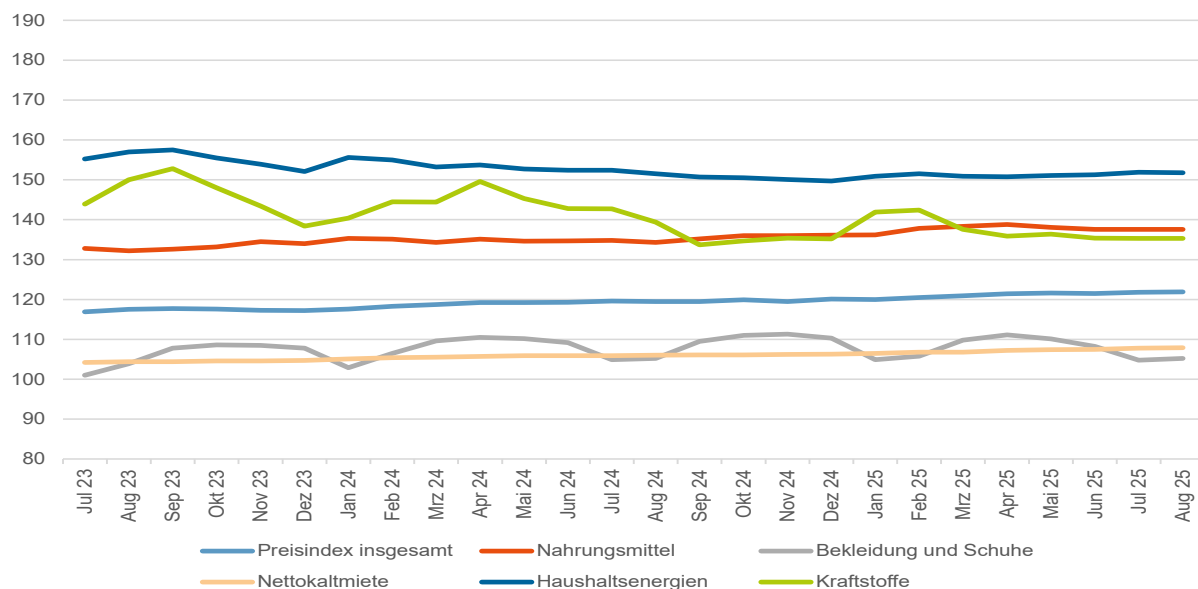

Grafik: IT.NRW

**Verbraucherpreisindex für Nordrhein-Westfalen nach ausgewählten Haupt- und Gütergruppen**  
**Basis 2020 = 100**  
**Veränderungen in Prozent**

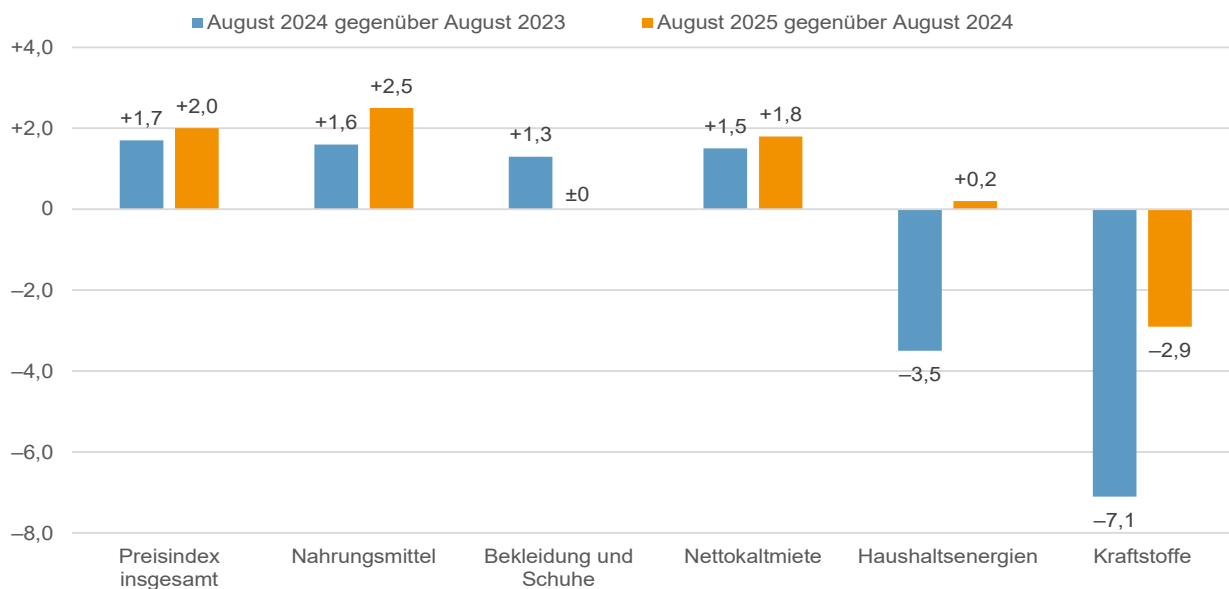

Grafik: IT.NRW

## Tabellenteil

**1.1 Verbraucherpreisindex: Hauptgruppen und ausgewählte Gütergruppen**  
**Basis 2020 = 100**  
**Monatliche Preisindizes**

| Hauptgruppen<br>ausgewählte Gütergruppen                        | Wägungs-<br>anteil | 2025         |              |              |              |              |              |
|---|--------------------|--------------|--------------|--------------|--------------|--------------|--------------|
|   |                    | August       | Juli         | Juni         | Mai          | April        | März         |
|   | ‰                  | Index        |              |              |              |              |              |
| <b>Verbraucherpreisindex insgesamt</b>                          | <b>1 000</b>       | <b>121,9</b> | <b>121,8</b> | <b>121,5</b> | <b>121,6</b> | <b>121,4</b> | <b>120,9</b> |
| ohne Heizöl und Kraftstoffe                                     | 967,84             | 121,4        | 121,2        | 120,9        | 121,0        | 120,8        | 120,2        |
| ohne Nettokaltmieten und Wohnungsnebenkosten                    | 800,38             | 125,1        | 124,9        | 124,6        | 124,8        | 124,6        | 124,0        |
| ohne Nahrungsmittel und Energie                                 | 821,41             | 117,9        | 117,7        | 117,4        | 117,4        | 117,1        | 116,5        |
| Energie (Haushaltsenergien und Kraftstoffe)                     | 73,90              | 145,0        | 145,1        | 144,7        | 145,0        | 144,7        | 145,4        |
| Waren   | 496,64             | 126,5        | 126,4        | 126,5        | 126,9        | 126,9        | 126,6        |
| Dienstleistungen  | 503,36             | 117,4        | 117,3        | 116,6        | 116,4        | 116,0        | 115,2        |
| Dienstleistungen ohne Nettokaltmieten                           | 330,93             | 122,3        | 122,2        | 121,3        | 121,1        | 120,6        | 119,6        |
| Kraftfahrerpreisindex   | 125,86             | 130,0        | 129,8        | 129,7        | 129,8        | 129,4        | 129,5        |
| <b>Nahrungsmittel und alkoholfreie Getränke</b>                 | <b>119,04</b>      | <b>138,2</b> | <b>137,9</b> | <b>137,7</b> | <b>138,3</b> | <b>138,7</b> | <b>138,1</b> |
| Nahrungsmittel  | 104,69             | 137,6        | 137,6        | 137,6        | 138,1        | 138,8        | 138,3        |
| Brot und Getreideerzeugnisse                                    | 18,50              | 141,5        | 141,3        | 140,7        | 140,3        | 140,9        | 140,2        |
| Fleisch und Fleischwaren  | 22,16              | 132,7        | 132,8        | 131,4        | 131,6        | 130,5        | 129,8        |
| Fisch, Fischwaren und Meeresfrüchte <sup>1)</sup>               | 4,16               | 130,7        | 131,5        | 131,5        | 130,0        | 129,5        | 129,8        |
| Molkereiprodukte und Eier                                       | 17,64              | 149,9        | 150,4        | 149,4        | 150,3        | 149,8        | 151,0        |
| Speisefette und Speiseöle                                       | 3,26               | 158,9        | 157,0        | 160,2        | 162,1        | 161,6        | 165,3        |
| Obst  | 11,62              | 131,2        | 131,7        | 131,7        | 131,9        | 131,4        | 130,8        |
| Gemüse  | 13,72              | 125,8        | 126,9        | 129,2        | 132,2        | 141,8        | 137,9        |
| Zucker, Marmelade, Honig und andere Süßwaren                    | 7,92               | 144,8        | 141,5        | 144,0        | 143,5        | 139,0        | 139,4        |
| Nahrungsmittel, a. n. g.  | 5,71               | 130,1        | 130,5        | 129,7        | 131,0        | 131,3        | 131,4        |
| alkoholfreie Getränke   | 14,35              | 142,4        | 139,9        | 138,6        | 139,5        | 137,8        | 136,4        |
| Kaffee, Tee und Kakao   | 4,34               | 146,2        | 143,2        | 140,7        | 139,0        | 135,8        | 132,3        |
| Mineralwasser, Limonaden und Säfte                              | 10,01              | 140,7        | 138,5        | 137,7        | 139,7        | 138,7        | 138,2        |
| <b>Alkoholische Getränke und Tabakwaren</b>                     | <b>35,26</b>       | <b>127,3</b> | <b>127,0</b> | <b>127,3</b> | <b>126,8</b> | <b>125,4</b> | <b>124,0</b> |
| alkoholische Getränke   | 15,83              | 121,2        | 120,6        | 121,5        | 121,3        | 120,0        | 118,3        |
| Spirituosen   | 3,33               | 117,3        | 117,3        | 117,5        | 117,5        | 116,6        | 118,1        |
| Wein  | 6,94               | 118,8        | 119,1        | 119,2        | 118,9        | 117,0        | 117,3        |
| Bier  | 5,56               | 126,6        | 124,5        | 126,6        | 126,7        | 125,7        | 119,6        |
| Tabakwaren  | 19,43              | 132,2        | 132,1        | 132,1        | 131,3        | 129,9        | 128,7        |
| <b>Bekleidung und Schuhe</b>                                    | <b>42,25</b>       | <b>105,2</b> | <b>104,8</b> | <b>108,2</b> | <b>110,1</b> | <b>111,1</b> | <b>109,8</b> |
| Bekleidung  | 35,52              | 105,6        | 104,9        | 108,8        | 110,9        | 112,1        | 110,6        |
| Bekleidung für Herren   | 10,32              | 104,0        | 103,4        | 107,4        | 108,5        | 109,5        | 108,1        |
| Bekleidung für Damen  | 19,03              | 104,3        | 103,7        | 107,7        | 109,7        | 111,2        | 110,0        |
| Bekleidung für Kinder   | 3,88               | 110,0        | 108,2        | 112,9        | 118,7        | 120,0        | 116,6        |
| Schuhe  | 6,73               | 103,2        | 103,7        | 104,9        | 106,2        | 106,0        | 105,9        |
| Schuhe für Herren   | 2,13               | 105,0        | 105,4        | 106,8        | 107,6        | 106,4        | 106,3        |
| Schuhe für Damen  | 3,48               | 101,9        | 102,4        | 103,7        | 105,1        | 105,6        | 105,2        |
| Schuhe für Kinder   | 1,02               | 100,8        | 101,5        | 102,0        | 104,0        | 103,7        | 104,5        |
| <b>Wohnung, Wasser, Strom, Gas und andere Brennstoffe</b>       | <b>259,25</b>      | <b>117,2</b> | <b>117,2</b> | <b>116,8</b> | <b>116,8</b> | <b>116,5</b> | <b>116,3</b> |
| Wohnungsmieten (einschl. Nebenkosten)                           | 199,62             | 109,3        | 109,3        | 108,9        | 108,9        | 108,6        | 108,3        |
| Nettokaltmiete  | 172,43             | 107,9        | 107,8        | 107,5        | 107,4        | 107,2        | 106,8        |
| Wohnungsnebenkosten   | 27,19              | 118,1        | 118,2        | 118,1        | 118,0        | 118,0        | 117,7        |
| Wasserversorgung  | 5,10               | 117,5        | 117,5        | 117,2        | 116,9        | 116,9        | 116,9        |
| Müllabfuhr  | 4,20               | 110,7        | 110,7        | 110,7        | 110,7        | 110,7        | 110,7        |
| Abwasserentsorgung  | 5,06               | 115,7        | 115,7        | 115,6        | 115,6        | 115,6        | 115,6        |
| andere Dienstleistungen für die Wohnung, a. n. g. <sup>1)</sup> | 12,83              | 121,7        | 121,9        | 121,9        | 121,9        | 121,7        | 121,1        |
| Haushaltsenergien   | 43,44              | 151,8        | 151,9        | 151,3        | 151,1        | 150,8        | 150,9        |
| Strom   | 24,50              | 135,4        | 135,0        | 134,4        | 134,5        | 133,5        | 133,3        |
| Gas, einschließlich Betriebskosten                              | 11,28              | 184,2        | 184,0        | 183,7        | 184,0        | 183,6        | 183,9        |
| Heizöl, einschließlich Betriebskosten                           | 3,75               | 147,0        | 151,4        | 150,9        | 147,4        | 150,8        | 153,3        |
| feste Brennstoffe   | 0,61               | 127,8        | 126,4        | 125,0        | 124,7        | 125,9        | 127,3        |
| Fernwärme u. A.   | 3,30               | 172,5        | 172,6        | 170,9        | 170,9        | 171,4        | 170,5        |
| <b>Möbel, Leuchten, Geräte u. a. Haushaltszubehör</b>           | <b>67,78</b>       | <b>117,1</b> | <b>117,1</b> | <b>117,2</b> | <b>117,2</b> | <b>117,6</b> | <b>117,7</b> |
| Möbel, Leuchten, Teppiche u. a. Bodenbeläge                     | 27,70              | 119,4        | 119,3        | 119,3        | 119,0        | 119,6        | 119,6        |
| Möbel und Leuchten  | 25,26              | 120,3        | 120,1        | 119,9        | 119,7        | 120,4        | 120,4        |
| Heimtextilien   | 5,87               | 114,7        | 115,5        | 115,3        | 115,0        | 115,1        | 115,5        |
| Haushaltsgeräte   | 9,46               | 111,3        | 111,3        | 111,1        | 111,6        | 112,3        | 112,5        |
| elektrische u. a. Haushaltsgroßgeräte                           | 6,19               | 110,1        | 109,3        | 109,7        | 110,2        | 110,9        | 111,5        |
| elektrische Kleingeräte für den Haushalt                        | 2,89               | 112,7        | 114,7        | 113,3        | 113,6        | 114,7        | 114,1        |
| Waren u. Dienstleistungen für die Haushaltsführung              | 10,72              | 129,2        | 129,1        | 129,3        | 128,8        | 129,2        | 128,7        |
| <b>Gesundheit</b>   | <b>55,49</b>       | <b>111,9</b> | <b>111,8</b> | <b>111,7</b> | <b>111,4</b> | <b>111,2</b> | <b>111,1</b> |
| medizinische Erzeugnisse, Geräte und Ausrüstungen               | 22,98              | 114,7        | 114,6        | 114,3        | 113,8        | 114,2        | 114,1        |
| pharmazeutische Erzeugnisse                                     | 9,38               | 113,9        | 113,6        | 113,4        | 113,5        | 113,4        | 113,4        |
| andere medizinische Erzeugnisse                                 | 6,24               | 111,3        | 111,0        | 110,7        | 111,6        | 111,3        | 111,3        |
| therapeutische Geräte und Ausrüstungen                          | 7,36               | 118,7        | 118,7        | 118,5        | 116,0        | 117,6        | 117,4        |
| Brillen und Kontaktlinsen                                       | 4,48               | 120,1        | 120,2        | 120,1        | 115,9        | 118,4        | 118,2        |
| Hörhilfen   | 0,76               | 105,1        | 105,2        | 104,9        | 104,9        | 106,2        | 106,2        |
| ambulante Gesundheitsdienstleistungen                           | 22,16              | 104,6        | 104,5        | 104,5        | 104,5        | 103,5        | 103,3        |
| ärztliche Dienstleistungen                                      | 11,61              | 100,0        | 100,0        | 100,0        | 100,0        | 100,0        | 100,0        |
| zahnärztliche Dienstleistungen                                  | 7,17               | 109,0        | 109,0        | 108,9        | 108,9        | 105,9        | 105,3        |
| Dienstleistungen nichtärztlicher Gesundheitsberufe              | 3,38               | 111,3        | 110,7        | 110,6        | 110,6        | 110,6        | 110,3        |
| stationäre Gesundheitsdienstleistungen                          | 10,35              | 121,1        | 121,1        | 121,1        | 121,1        | 121,1        | 121,1        |

1) nur Vorjahresvergleich sinnvoll

**Noch: 1.1 Verbraucherpreisindex: Hauptgruppen und ausgewählte Gütergruppen**  
**Basis 2020 = 100**  
**Monatliche Preisindizes**

| Hauptgruppen<br>ausgewählte Gütergruppen                        | 2025         |              | 2024         |              |              |              |              |
|---|--------------|--------------|--------------|--------------|--------------|--------------|--------------|
|   | Februar      | Januar       | Dezember     | November     | Oktober      | September    | August       |
|   | Index        |              |              |              |              |              |              |
| <b>Verbraucherpreisindex insgesamt</b>                          | <b>120,5</b> | <b>120,0</b> | <b>120,1</b> | <b>119,5</b> | <b>119,9</b> | <b>119,5</b> | <b>119,5</b> |
| ohne Heizöl und Kraftstoffe                                     | 119,7        | 119,1        | 119,5        | 118,9        | 119,3        | 118,9        | 118,7        |
| ohne Nettokalmieten und Wohnungsnebenkosten                     | 123,6        | 123,0        | 123,2        | 122,6        | 123,0        | 122,5        | 122,5        |
| ohne Nahrungsmittel und Energie                                 | 115,9        | 115,5        | 115,9        | 115,2        | 115,7        | 115,3        | 115,1        |
| Energie (Haushaltsenergien und Kraftstoffe)                     | 147,7        | 147,2        | 143,7        | 144,0        | 144,0        | 143,6        | 146,5        |
| Waren   | 126,3        | 125,9        | 125,9        | 125,6        | 125,6        | 124,9        | 124,7        |
| Dienstleistungen  | 114,8        | 114,2        | 114,3        | 113,5        | 114,3        | 114,1        | 114,3        |
| Dienstleistungen ohne Nettokalmieten                            | 119,0        | 118,2        | 118,5        | 117,4        | 118,6        | 118,2        | 118,7        |
| Kraftfahrpreisindex   | 130,0        | 129,8        | 128,1        | 127,8        | 127,4        | 126,6        | 127,5        |
| <b>Nahrungsmittel und alkoholfreie Getränke</b>                 | <b>137,3</b> | <b>135,7</b> | <b>135,8</b> | <b>135,7</b> | <b>135,6</b> | <b>134,7</b> | <b>133,8</b> |
| Nahrungsmittel  | 137,8        | 136,2        | 136,1        | 136,0        | 136,0        | 135,2        | 134,3        |
| Brot und Getreideerzeugnisse                                    | 140,6        | 140,5        | 140,6        | 140,6        | 140,6        | 139,9        | 139,0        |
| Fleisch und Fleischwaren  | 129,4        | 128,0        | 129,6        | 129,1        | 128,8        | 129,4        | 129,3        |
| Fisch, Fischwaren und Meeresfrüchte <sup>1)</sup>               | 130,1        | 129,5        | 129,8        | 130,0        | 129,7        | 131,5        | 131,5        |
| Molkereiprodukte und Eier                                       | 149,1        | 147,6        | 146,0        | 146,6        | 146,3        | 145,5        | 145,6        |
| Speisefette und Speiseöle                                       | 167,3        | 170,3        | 171,1        | 171,1        | 171,6        | 164,7        | 162,8        |
| Obst  | 128,3        | 125,0        | 126,7        | 126,9        | 125,8        | 123,6        | 119,7        |
| Gemüse  | 139,6        | 135,7        | 131,3        | 131,0        | 130,7        | 128,6        | 127,1        |
| Zucker, Marmelade, Honig und andere Süßwaren                    | 137,1        | 134,0        | 135,0        | 135,1        | 137,4        | 138,4        | 137,0        |
| Nahrungsmittel, a. n. g.  | 131,2        | 131,0        | 132,4        | 132,1        | 133,2        | 132,1        | 132,8        |
| alkoholfreie Getränke   | 133,8        | 132,0        | 133,4        | 133,4        | 132,6        | 130,4        | 129,9        |
| Kaffee, Tee und Kakao   | 127,1        | 126,0        | 126,0        | 126,0        | 126,4        | 125,3        | 124,1        |
| Mineralwasser, Limonaden und Säfte                              | 136,7        | 134,7        | 136,6        | 136,6        | 135,3        | 132,5        | 132,5        |
| <b>Alkoholische Getränke und Tabakwaren</b>                     | <b>124,1</b> | <b>124,6</b> | <b>124,4</b> | <b>124,2</b> | <b>124,2</b> | <b>122,7</b> | <b>122,5</b> |
| alkoholische Getränke   | 118,6        | 119,7        | 119,8        | 119,2        | 119,9        | 118,9        | 118,7        |
| Spirituosen   | 117,4        | 117,0        | 117,4        | 117,0        | 116,2        | 115,4        | 115,6        |
| Wein  | 117,3        | 118,9        | 117,7        | 119,0        | 119,1        | 118,4        | 118,1        |
| Bier  | 121,1        | 122,1        | 123,8        | 120,7        | 123,1        | 121,5        | 121,3        |
| Tabakwaren  | 128,5        | 128,7        | 128,2        | 128,3        | 127,8        | 125,9        | 125,5        |
| <b>Bekleidung und Schuhe</b>                                    | <b>105,8</b> | <b>104,9</b> | <b>110,3</b> | <b>111,3</b> | <b>111,0</b> | <b>109,5</b> | <b>105,2</b> |
| Bekleidung  | 106,3        | 105,1        | 110,9        | 112,0        | 111,8        | 110,3        | 105,6        |
| Bekleidung für Herren   | 105,5        | 105,0        | 109,7        | 110,6        | 110,0        | 109,8        | 104,6        |
| Bekleidung für Damen  | 105,3        | 103,8        | 108,7        | 110,5        | 110,8        | 108,2        | 104,0        |
| Bekleidung für Kinder   | 107,7        | 106,6        | 120,9        | 119,7        | 118,5        | 118,3        | 110,5        |
| Schuhe  | 103,5        | 103,6        | 106,9        | 107,6        | 107,0        | 105,3        | 103,0        |
| Schuhe für Herren   | 104,7        | 104,5        | 108,7        | 107,8        | 107,4        | 106,5        | 105,2        |
| Schuhe für Damen  | 103,0        | 103,6        | 105,2        | 106,5        | 106,0        | 103,7        | 101,3        |
| Schuhe für Kinder   | 99,7         | 98,9         | 106,6        | 108,7        | 107,5        | 105,8        | 101,5        |
| <b>Wohnung, Wasser, Strom, Gas und andere Brennstoffe</b>       | <b>116,4</b> | <b>115,9</b> | <b>115,4</b> | <b>115,4</b> | <b>115,4</b> | <b>115,3</b> | <b>115,4</b> |
| Wohnungsmieten (einschl. Nebenkosten)                           | 108,3        | 107,9        | 107,5        | 107,5        | 107,4        | 107,3        | 107,2        |
| Nettokalmmiete  | 106,8        | 106,5        | 106,3        | 106,2        | 106,1        | 106,1        | 106,0        |
| Wohnungsnebenkosten   | 118,1        | 117,1        | 115,7        | 115,4        | 115,3        | 115,2        | 115,1        |
| Wasserversorgung  | 116,9        | 116,7        | 113,3        | 113,3        | 113,3        | 113,3        | 112,8        |
| Müllabfuhr  | 110,7        | 110,3        | 108,4        | 108,0        | 108,0        | 108,0        | 108,1        |
| Abwasserentsorgung  | 115,3        | 113,7        | 111,7        | 110,8        | 110,8        | 110,7        | 110,7        |
| andere Dienstleistungen für die Wohnung, a. n. g. <sup>1)</sup> | 122,1        | 120,7        | 120,5        | 120,4        | 120,2        | 120,1        | 120,0        |
| Haushaltsenergien   | 151,5        | 150,9        | 149,7        | 150,1        | 150,5        | 150,7        | 151,5        |
| Strom   | 133,2        | 132,0        | 130,6        | 131,1        | 131,0        | 130,9        | 131,2        |
| Gas, einschließlich Betriebskosten                              | 184,3        | 183,8        | 184,0        | 184,1        | 184,1        | 184,4        | 185,1        |
| Heizöl, einschließlich Betriebskosten                           | 159,6        | 162,8        | 156,1        | 155,8        | 159,2        | 155,6        | 160,9        |
| feste Brennstoffe   | 125,6        | 122,8        | 123,5        | 128,2        | 128,2        | 132,6        | 133,2        |
| Fernwärme u. A.   | 170,5        | 170,4        | 172,3        | 172,3        | 173,9        | 179,7        | 179,7        |
| <b>Möbel, Leuchten, Geräte u. a. Haushaltszubehör</b>           | <b>117,1</b> | <b>117,2</b> | <b>117,3</b> | <b>116,6</b> | <b>116,3</b> | <b>116,1</b> | <b>116,7</b> |
| Möbel, Leuchten, Teppiche u. a. Bodenbeläge                     | 119,2        | 119,2        | 119,6        | 118,5        | 118,3        | 117,9        | 118,9        |
| Möbel und Leuchten  | 120,0        | 119,9        | 120,4        | 119,3        | 119,0        | 118,6        | 119,7        |
| Heimtextilien   | 114,7        | 113,1        | 114,0        | 112,2        | 111,0        | 111,1        | 111,6        |
| Haushaltsgeräte   | 111,8        | 112,6        | 112,0        | 112,5        | 112,5        | 112,5        | 112,2        |
| elektrische u. a. Haushaltsgroßgeräte                           | 111,1        | 112,1        | 111,4        | 111,5        | 111,1        | 111,4        | 111,1        |
| elektrische Kleingeräte für den Haushalt                        | 112,6        | 113,4        | 113,1        | 114,4        | 115,3        | 114,8        | 114,5        |
| Waren u. Dienstleistungen für die Haushaltsführung              | 128,2        | 127,6        | 127,7        | 127,2        | 127,1        | 127,3        | 127,5        |
| <b>Gesundheit</b>   | <b>110,5</b> | <b>110,7</b> | <b>108,9</b> | <b>108,8</b> | <b>108,6</b> | <b>108,4</b> | <b>108,4</b> |
| medizinische Erzeugnisse, Geräte und Ausrüstungen               | 113,5        | 113,9        | 113,3        | 113,0        | 112,6        | 112,1        | 112,1        |
| pharmazeutische Erzeugnisse                                     | 113,0        | 112,9        | 113,0        | 112,9        | 112,4        | 112,2        | 112,2        |
| andere medizinische Erzeugnisse                                 | 111,0        | 112,3        | 111,3        | 110,7        | 110,2        | 109,3        | 109,1        |
| therapeutische Geräte und Ausrüstungen                          | 116,3        | 116,4        | 115,3        | 115,0        | 114,8        | 114,4        | 114,6        |
| Brillen und Kontaktlinsen                                       | 117,5        | 117,5        | 115,7        | 115,3        | 115,3        | 114,3        | 114,8        |
| Hörhilfen   | 106,1        | 106,2        | 106,2        | 106,2        | 106,2        | 106,2        | 106,2        |
| ambulante Gesundheitsdienstleistungen                           | 102,5        | 102,5        | 102,2        | 102,2        | 102,2        | 102,2        | 102,2        |
| ärztliche Dienstleistungen                                      | 100,0        | 100,0        | 100,0        | 100,0        | 100,0        | 100,0        | 100,0        |
| zahnärztliche Dienstleistungen                                  | 103,1        | 103,1        | 102,2        | 102,2        | 102,3        | 102,3        | 102,3        |
| Dienstleistungen nichtärztlicher Gesundheitsberufe              | 110,2        | 109,6        | 109,5        | 109,5        | 109,5        | 109,4        | 109,4        |
| stationäre Gesundheitsdienstleistungen                          | 121,1        | 121,1        | 113,6        | 113,6        | 113,6        | 113,6        | 113,6        |

1) nur Vorjahresvergleich sinnvoll



**Noch: 1.1 Verbraucherpreisindex: Hauptgruppen und ausgewählte Gütergruppen**  
**Basis 2020 = 100**  
**Monatliche Preisindizes**

| Hauptgruppen<br>ausgewählte Gütergruppen                                 | Wägungs-<br>anteil | 2025         |              |              |              |              |              |
|--|--------------------|--------------|--------------|--------------|--------------|--------------|--------------|
|  |                    | August       | Juli         | Juni         | Mai          | April        | März         |
|  | ‰                  | Index        |              |              |              |              |              |
| <b>Verkehr</b>   | <b>138,22</b>      | <b>126,0</b> | <b>126,5</b> | <b>126,0</b> | <b>125,8</b> | <b>126,6</b> | <b>125,4</b> |
| Kauf von Fahrzeugen  | 46,01              | 127,8        | 127,6        | 127,3        | 127,1        | 127,0        | 126,6        |
| Personenkraftwagen (ohne Wohnmobile)                                     | 38,31              | 129,8        | 129,7        | 129,3        | 129,1        | 128,9        | 128,4        |
| neuer Pkw  | 27,72              | 123,9        | 123,6        | 123,1        | 123,1        | 123,0        | 122,5        |
| gebrauchter Pkw  | 10,59              | 145,4        | 145,4        | 145,4        | 145,0        | 144,5        | 143,8        |
| Krafträder   | 5,78               | 117,9        | 117,5        | 117,3        | 117,3        | 117,7        | 117,8        |
| Fahrräder  | 1,92               | 117,2        | 116,9        | 117,3        | 116,6        | 116,7        | 118,8        |
| Waren und Dienstleistungen für Fahrzeuge                                 | 70,38              | 129,2        | 129,2        | 129,2        | 129,7        | 129,3        | 129,9        |
| Kraftstoffe  | 30,46              | 135,3        | 135,3        | 135,4        | 136,4        | 135,9        | 137,6        |
| Dieselkraftstoff   | 6,92               | 142,0        | 144,0        | 140,1        | 139,9        | 140,3        | 144,4        |
| Superbenzin  | 23,19              | 132,7        | 132,2        | 133,4        | 134,7        | 133,9        | 134,9        |
| Personen- und Güterbeförderung   | 21,83              | 111,8        | 115,5        | 112,6        | 110,7        | 116,7        | 108,3        |
| Personenbeförderung im Schienenverkehr                                   | 6,66               | 101,8        | 103,5        | 108,9        | 108,8        | 107,1        | 103,1        |
| Personenbeförderung im Straßenverkehr                                    | 2,08               | 124,5        | 122,0        | 121,4        | 120,3        | 123,0        | 118,5        |
| Personenbeförderung im Luftverkehr                                       | 4,91               | 148,8        | 163,0        | 144,8        | 138,1        | 166,0        | 137,2        |
| kombinierte Personenbeförderungsleistungen                               | 6,84               | 86,1         | 86,1         | 86,1         | 86,1         | 86,1         | 86,1         |
| Ausgaben für andere Verkehrsdienstleistungen                             | 0,55               | 138,6        | 138,6        | 138,4        | 138,0        | 134,0        | 134,0        |
| <b>Post und Telekommunikation</b>  | <b>23,35</b>       | <b>98,2</b>  | <b>98,3</b>  | <b>97,9</b>  | <b>98,1</b>  | <b>98,2</b>  | <b>98,4</b>  |
| Brief- und Paketdienstleistungen   | 2,03               | 115,6        | 115,6        | 114,5        | 114,5        | 114,5        | 113,9        |
| Telefone u. a. Geräte für die Kommunikation                              | 4,16               | 92,3         | 92,8         | 90,7         | 91,6         | 91,8         | 92,7         |
| Telekommunikationsdienstleistungen                                       | 17,16              | 97,5         | 97,6         | 97,6         | 97,7         | 97,8         | 97,9         |
| <b>Freizeit, Unterhaltung und Kultur</b>                                 | <b>104,23</b>      | <b>120,5</b> | <b>120,0</b> | <b>118,0</b> | <b>117,4</b> | <b>117,0</b> | <b>116,3</b> |
| Audio-, Foto-, IT-Geräte und Zubehör                                     | 18,31              | 98,5         | 100,3        | 98,5         | 98,9         | 99,3         | 99,3         |
| Rundfunk-, Fernsehgeräte u. Ä.   | 8,37               | 96,4         | 96,7         | 97,2         | 98,2         | 98,1         | 98,7         |
| Foto- u. Filmausrüstung, optische Geräte und Zubehör                     | 0,90               | 117,5        | 118,5        | 118,4        | 119,1        | 119,3        | 119,6        |
| Informationsverarbeitungsgeräte  | 6,83               | 94,0         | 93,7         | 93,4         | 93,4         | 93,6         | 94,8         |
| andere Gebrauchsgüter für Freizeit und Kultur                            | 3,21               | 121,2        | 120,7        | 121,3        | 120,9        | 121,4        | 122,0        |
| langlebige Gebrauchsgüter für Freizeit im Freien                         | 2,02               | 129,4        | 128,6        | 128,7        | 128,9        | 129,2        | 129,6        |
| Wohnmobile, Campinganhänger u. a. Anhänger                               | 1,48               | 134,6        | 133,2        | 133,2        | 133,2        | 133,5        | 134,1        |
| andere Güter für Freizeit und Garten, Haustiere                          | 26,34              | 123,5        | 122,7        | 122,8        | 124,1        | 123,0        | 124,0        |
| Güter für Sport, Camping und Erholung                                    | 4,22               | 110,4        | 110,2        | 110,1        | 109,9        | 113,2        | 113,4        |
| Gartenerzeugnisse, Pflanzen und Blumen                                   | 8,29               | 130,6        | 131,2        | 131,6        | 132,0        | 131,3        | 132,1        |
| Haustiere, einschl. Ge- und Verbrauchsgüter                              | 6,72               | 131,1        | 131,4        | 131,0        | 132,1        | 131,6        | 131,3        |
| Veterinär- u. a. Dienstleistungen für Haustiere                          | 2,32               | 139,3        | 139,3        | 139,3        | 139,3        | 139,3        | 139,3        |
| Freizeit- und Kulturdienstleistungen                                     | 27,96              | 115,5        | 114,7        | 114,5        | 114,7        | 114,0        | 113,7        |
| Sport-, Freizeit- und Erholungsdienstleistungen                          | 8,61               | 123,2        | 122,7        | 122,5        | 122,9        | 121,2        | 120,2        |
| Kulturdienstleistungen   | 12,05              | 112,4        | 111,0        | 110,8        | 110,8        | 110,4        | 110,4        |
| Besuch von Kino, Theater, Konzert, Zirkus u. Ä.                          | 3,24               | 114,2        | 113,8        | 113,4        | 113,8        | 113,9        | 114,1        |
| Museumsbesuch, Zoobesuch oder Ähnliches                                  | 1,34               | 122,7        | 122,7        | 123,0        | 122,8        | 120,1        | 119,0        |
| Druckerzeugnisse, Schreib- und Zeichenwaren                              | 15,19              | 121,4        | 121,1        | 120,8        | 120,4        | 118,8        | 118,8        |
| Zeitungen und Zeitschriften  | 5,58               | 132,0        | 131,0        | 130,1        | 129,5        | 129,4        | 129,4        |
| Schreibwaren und Zeichenmaterialien                                      | 2,40               | 122,5        | 123,7        | 123,6        | 123,6        | 122,9        | 122,3        |
| Pauschalreisen   | 13,22              | 154,5        | 151,5        | 138,8        | 131,3        | 132,5        | 125,6        |
| Pauschalreise im Inland  | 0,75               | 109,0        | 109,1        | 131,4        | 135,1        | 128,3        | (117,5)      |
| Pauschalreise ins Ausland  | 12,47              | 157,2        | 154,1        | 139,2        | 131,0        | 132,8        | 126,1        |
| <b>Bildungswesen</b>   | <b>9,06</b>        | <b>121,0</b> | <b>119,1</b> | <b>118,1</b> | <b>118,1</b> | <b>117,9</b> | <b>117,6</b> |
| Bildungsdienstleistungen des Elementar- und Primarbereichs <sup>1)</sup> | 4,44               | 121,8        | 122,9        | 122,9        | 122,9        | 122,9        | 122,9        |
| Bildungsdienstleistungen des Sekundarbereichs <sup>1)</sup>              | 1,34               | 111,3        | 111,3        | 111,3        | 111,3        | 111,3        | 111,3        |
| Bildungsdienstleistungen des Tertiärbereichs <sup>1)</sup>               | 1,39               | 126,7        | 107,4        | 107,4        | 107,5        | 106,9        | 106,9        |
| Bildungsdienstleistungen nicht einstuftbarer Einrichtungen               | 1,89               | 121,9        | 124,3        | 119,5        | 119,5        | 119,0        | 117,2        |
| <b>Gaststätten- und Beherbergungsdienstleistungen</b>                    | <b>47,20</b>       | <b>133,8</b> | <b>133,6</b> | <b>133,9</b> | <b>136,2</b> | <b>132,2</b> | <b>132,2</b> |
| Gaststättendienstleistungen  | 36,95              | 136,0        | 135,9        | 135,9        | 135,3        | 135,0        | 134,6        |
| Speisen und Getränke in Restaurant, Café, Bar u. Ä.                      | 18,25              | 135,7        | 135,5        | 135,8        | 135,5        | 135,8        | 135,4        |
| Speisen und Getränke in Fastfoodrestaurants u. Ä.                        | 14,70              | 139,1        | 139,2        | 138,7        | 137,6        | 136,6        | 136,5        |
| Übernachtungen   | 10,25              | 126,2        | 125,1        | 126,3        | 139,7        | 122,1        | 123,5        |
| Übernachtungen in Hotels, Gasthöfen u. Ä.                                | 7,22               | 121,3        | 119,9        | 123,1        | 143,3        | 119,2        | 122,4        |
| Übernachtungen in Feriendörfern, Camping u. Ä.                           | 2,61               | 139,5        | 139,3        | 135,4        | 132,2        | 129,9        | 126,4        |
| <b>Andere Waren und Dienstleistungen</b>                                 | <b>98,87</b>       | <b>124,8</b> | <b>124,4</b> | <b>123,9</b> | <b>123,3</b> | <b>122,9</b> | <b>122,5</b> |
| Körperpflege   | 21,38              | 128,7        | 128,3        | 128,4        | 127,7        | 127,6        | 127,4        |
| Friseurleistungen u. a. Dienstleistungen für Körperpflege                | 10,15              | 126,0        | 125,6        | 125,6        | 125,1        | 124,9        | 125,0        |
| Dienstleistungen sozialer Einrichtungen                                  | 27,75              | 125,3        | 124,8        | 124,2        | 123,8        | 123,1        | 122,8        |
| Versicherungsdienstleistungen  | 22,56              | 130,0        | 129,3        | 129,1        | 128,6        | 127,8        | 127,2        |
| Finanzdienstleistungen, a. n. g.   | 12,23              | x            | x            | x            | x            | x            | x            |
| andere Dienstleistungen, a. n. g.  | 8,32               | x            | x            | x            | x            | x            | x            |

1) nur Vorjahresvergleich sinnvoll

**Noch: 1.1 Verbraucherpreisindex: Hauptgruppen und ausgewählte Gütergruppen**  
**Basis 2020 = 100**  
**Monatliche Preisindizes**

| Hauptgruppen<br>ausgewählte Gütergruppen                                 | 2025         |              | 2024         |              |              |              |              |
|--|--------------|--------------|--------------|--------------|--------------|--------------|--------------|
|  | Februar      | Januar       | Dezember     | November     | Oktober      | September    | August       |
|  | Index        |              |              |              |              |              |              |
| <b>Verkehr</b>   | <b>125,9</b> | <b>125,7</b> | <b>125,0</b> | <b>123,2</b> | <b>124,2</b> | <b>123,2</b> | <b>124,7</b> |
| Kauf von Fahrzeugen  | 126,1        | 126,3        | 126,0        | 125,5        | 125,0        | 124,9        | 124,0        |
| Personenkraftwagen (ohne Wohnmobile)                                     | 127,8        | 128,1        | 127,5        | 127,2        | 126,5        | 126,3        | 125,1        |
| neuer Pkw  | 122,3        | 122,3        | 122,0        | 121,7        | 121,6        | 122,0        | 121,1        |
| gebrauchter Pkw  | 142,1        | 143,3        | 142,1        | 141,5        | 139,3        | 137,8        | 135,6        |
| Krafträder   | 117,8        | 116,9        | 118,2        | 116,4        | 117,1        | 117,9        | 118,7        |
| Fahrräder  | 117,9        | 118,2        | 117,5        | 118,6        | 117,2        | 118,0        | 117,9        |
| Waren und Dienstleistungen für Fahrzeuge                                 | 131,6        | 131,0        | 128,1        | 127,9        | 127,7        | 126,8        | 129,3        |
| Kraftstoffe  | 142,4        | 141,9        | 135,2        | 135,4        | 134,7        | 133,7        | 139,4        |
| Dieselkraftstoff   | 149,8        | 151,4        | 142,0        | 143,0        | 140,0        | 138,5        | 143,0        |
| Superbenzin  | 139,6        | 138,6        | 132,6        | 132,5        | 132,6        | 131,6        | 137,8        |
| Personen- und Güterbeförderung   | 106,9        | 107,4        | 112,5        | 103,3        | 111,7        | 108,1        | 111,4        |
| Personenbeförderung im Schienenverkehr                                   | 99,3         | 96,5         | 97,9         | 94,5         | 102,5        | 103,0        | 102,2        |
| Personenbeförderung im Straßenverkehr                                    | 119,2        | 120,3        | 125,2        | 119,5        | 122,6        | 118,5        | 123,9        |
| Personenbeförderung im Luftverkehr                                       | 134,5        | 141,2        | 172,0        | 138,2        | 163,0        | 147,9        | 160,4        |
| kombinierte Personenbeförderungsleistungen                               | 86,2         | 86,2         | 77,8         | 77,8         | 77,8         | 77,8         | 77,8         |
| Ausgaben für andere Verkehrsdienstleistungen                             | 134,0        | 133,8        | 133,2        | 133,2        | 131,2        | 131,2        | 131,2        |
| <b>Post und Telekommunikation</b>  | <b>98,6</b>  | <b>99,0</b>  | <b>98,3</b>  | <b>98,4</b>  | <b>98,7</b>  | <b>98,9</b>  | <b>99,0</b>  |
| Brief- und Paketdienstleistungen   | 113,9        | 113,9        | 106,5        | 106,5        | 106,5        | 106,0        | 106,0        |
| Telefone u. a. Geräte für die Kommunikation                              | 93,5         | 95,1         | 94,6         | 94,3         | 95,4         | 96,2         | 96,4         |
| Telekommunikationsdienstleistungen                                       | 98,0         | 98,2         | 98,3         | 98,4         | 98,5         | 98,7         | 98,9         |
| <b>Freizeit, Unterhaltung und Kultur</b>                                 | <b>115,5</b> | <b>114,7</b> | <b>117,5</b> | <b>115,4</b> | <b>118,2</b> | <b>118,3</b> | <b>119,1</b> |
| Audio-, Foto-, IT-Geräte und Zubehör                                     | 99,9         | 99,9         | 100,8        | 100,6        | 100,5        | 100,1        | 100,6        |
| Rundfunk-, Fernsehgeräte u. Ä.   | 98,8         | 98,5         | 98,7         | 97,9         | 98,3         | 98,0         | 98,0         |
| Foto- u. Filmausrüstung, optische Geräte und Zubehör                     | 118,7        | 119,4        | 124,8        | 124,7        | 124,5        | 122,3        | 121,5        |
| Informationsverarbeitungsgeräte  | 95,3         | 95,2         | 96,6         | 97,1         | 96,3         | 96,1         | 96,4         |
| andere Gebrauchsgüter für Freizeit und Kultur                            | 122,3        | 122,5        | 122,7        | 122,7        | 122,7        | 122,6        | 121,7        |
| langlebige Gebrauchsgüter für Freizeit im Freien                         | 129,5        | 129,4        | 129,6        | 129,6        | 129,3        | 129,1        | 127,7        |
| Wohnmobile, Campinganhänger u. a. Anhänger                               | 134,1        | 134,1        | 134,1        | 134,1        | 134,0        | 134,0        | 132,9        |
| andere Güter für Freizeit und Garten, Haustiere                          | 124,1        | 124,1        | 124,1        | 121,8        | 123,0        | 123,4        | 122,3        |
| Güter für Sport, Camping und Erholung                                    | 110,9        | 113,7        | 115,6        | 112,3        | 112,6        | 111,4        | 110,9        |
| Gartenerzeugnisse, Pflanzen und Blumen                                   | 132,6        | 131,9        | 131,1        | 128,3        | 128,6        | 129,4        | 129,3        |
| Haustiere, einschl. Ge- und Verbrauchsgüter                              | 132,7        | 133,0        | 132,7        | 130,1        | 132,7        | 132,3        | 131,7        |
| Veterinär- u. a. Dienstleistungen für Haustiere                          | 139,3        | 139,3        | 139,3        | 139,3        | 139,3        | 139,3        | 139,3        |
| Freizeit- und Kulturdienstleistungen                                     | 112,6        | 112,9        | 112,7        | 112,3        | 112,7        | 112,5        | 112,7        |
| Sport-, Freizeit- und Erholungsdienstleistungen                          | 117,1        | 118,0        | 117,7        | 117,1        | 118,0        | 118,0        | 118,7        |
| Kulturdienstleistungen   | 110,2        | 110,2        | 110,0        | 109,7        | 109,9        | 109,3        | 109,4        |
| Besuch von Kino, Theater, Konzert, Zirkus u. Ä.                          | 114,1        | 114,6        | 113,7        | 113,4        | 113,1        | 111,5        | 112,5        |
| Museumsbesuch, Zoobesuch oder Ähnliches                                  | 118,1        | 117,7        | 115,6        | 115,3        | 116,5        | 116,7        | 116,1        |
| Druckerzeugnisse, Schreib- und Zeichenwaren                              | 118,1        | 120,8        | 120,7        | 120,9        | 121,4        | 120,4        | 119,6        |
| Zeitungen und Zeitschriften  | 127,3        | 128,2        | 127,7        | 127,6        | 127,5        | 127,3        | 126,1        |
| Schreibwaren und Zeichenmaterialien                                      | 122,3        | 122,0        | 122,1        | 121,6        | 123,5        | 122,9        | 122,5        |
| Pauschalreisen   | 121,8        | 111,6        | 132,4        | 121,3        | 139,7        | 142,4        | 150,8        |
| Pauschalreise im Inland  | (107,6)      | 98,5         | 116,9        | 107,1        | 123,3        | 128,6        | 115,4        |
| Pauschalreise ins Ausland  | 122,6        | 112,4        | 133,3        | 122,2        | 140,6        | 143,2        | 152,9        |
| <b>Bildungswesen</b>   | <b>117,5</b> | <b>117,5</b> | <b>115,5</b> | <b>115,5</b> | <b>115,3</b> | <b>114,0</b> | <b>114,2</b> |
| Bildungsdienstleistungen des Elementar- und Primarbereichs <sup>1)</sup> | 122,9        | 122,9        | 119,1        | 119,1        | 119,1        | 119,1        | 119,1        |
| Bildungsdienstleistungen des Sekundarbereichs <sup>1)</sup>              | 111,3        | 111,3        | 110,7        | 110,7        | 110,7        | 110,7        | 110,7        |
| Bildungsdienstleistungen des Tertiärbereichs <sup>1)</sup>               | 106,9        | 106,9        | 106,5        | 106,6        | 106,6        | 102,9        | 102,9        |
| Bildungsdienstleistungen nicht einstuftbarer Einrichtungen               | 117,0        | 116,7        | 117,0        | 117,0        | 116,3        | 112,8        | 113,5        |
| <b>Gaststätten- und Beherbergungsdienstleistungen</b>                    | <b>132,0</b> | <b>130,7</b> | <b>129,6</b> | <b>129,4</b> | <b>129,3</b> | <b>129,6</b> | <b>129,5</b> |
| Gaststättendienstleistungen  | 133,9        | 133,1        | 132,3        | 131,6        | 131,3        | 131,0        | 130,5        |
| Speisen und Getränke in Restaurant, Café, Bar u. Ä.                      | 135,2        | 134,6        | 133,7        | 132,9        | 132,4        | 131,8        | 131,4        |
| Speisen und Getränke in Fastfoodrestaurants u. Ä.                        | 135,1        | 134,1        | 133,3        | 132,8        | 132,6        | 132,7        | 131,7        |
| Übernachtungen   | 125,3        | 121,8        | 119,9        | 121,3        | 122,2        | 124,4        | 126,0        |
| Übernachtungen in Hotels, Gasthöfen u. Ä.                                | 125,3        | 120,2        | 118,3        | 120,6        | 121,1        | 123,9        | 123,2        |
| Übernachtungen in Feriendörfern, Camping u. Ä.                           | 125,2        | 125,9        | 123,6        | 122,9        | 125,2        | 126,0        | 134,5        |
| <b>Andere Waren und Dienstleistungen</b>                                 | <b>121,8</b> | <b>121,5</b> | <b>121,1</b> | <b>120,8</b> | <b>120,5</b> | <b>120,1</b> | <b>119,6</b> |
| Körperpflege   | 126,4        | 125,9        | 126,1        | 125,4        | 125,2        | 125,2        | 124,9        |
| Friseurleistungen u. a. Dienstleistungen für Körperpflege                | 124,3        | 123,8        | 123,6        | 123,6        | 123,1        | 122,9        | 122,9        |
| Dienstleistungen sozialer Einrichtungen                                  | 122,4        | 121,9        | 121,6        | 121,6        | 121,1        | 120,7        | 120,1        |
| Versicherungsdienstleistungen  | 125,7        | 125,8        | 124,7        | 124,7        | 124,2        | 122,7        | 122,2        |
| Finanzdienstleistungen, a. n. g.   | x            | x            | 113,2        | 113,2        | 112,8        | 112,7        | 112,7        |
| andere Dienstleistungen, a. n. g.  | x            | x            | 115,2        | 115,1        | 115,9        | 116,2        | 116,3        |

1) nur Vorjahresvergleich sinnvoll

## 1.2 Verbraucherpreisindex: Hauptgruppen und ausgewählte Gütergruppen Basis 2020 = 100

### Veränderungen der monatlichen Preisindizes gegenüber dem Vormonat in Prozent

| Hauptgruppen<br>ausgewählte Gütergruppen                        | Wägungs-<br>anteil | 2025        |             |             |             |             |             |
|---|--------------------|-------------|-------------|-------------|-------------|-------------|-------------|
|   |                    | August      | Juli        | Juni        | Mai         | April       | März        |
|   | ‰                  | %           |             |             |             |             |             |
| <b>Verbraucherpreisindex insgesamt</b>                          | <b>1 000</b>       | <b>+0,1</b> | <b>+0,2</b> | <b>-0,1</b> | <b>+0,2</b> | <b>+0,4</b> | <b>+0,3</b> |
| ohne Heizöl und Kraftstoffe                                     | 967,84             | +0,2        | +0,2        | -0,1        | +0,2        | +0,5        | +0,4        |
| ohne Nettokalmieten und Wohnungsnebenkosten                     | 800,38             | +0,2        | +0,2        | -0,2        | +0,2        | +0,5        | +0,3        |
| ohne Nahrungsmittel und Energie                                 | 821,41             | +0,2        | +0,3        | -           | +0,3        | +0,5        | +0,5        |
| Energie (Haushaltsenergien und Kraftstoffe)                     | 73,90              | -0,1        | +0,3        | -0,2        | +0,2        | -0,5        | -1,6        |
| Waren   | 496,64             | +0,1        | -0,1        | -0,3        | -           | +0,2        | +0,2        |
| Dienstleistungen  | 503,36             | +0,1        | +0,6        | +0,2        | +0,3        | +0,7        | +0,3        |
| Dienstleistungen ohne Nettokalmieten                            | 330,93             | +0,1        | +0,7        | +0,2        | +0,4        | +0,8        | +0,5        |
| Kraftfahrpreisindex   | 125,86             | +0,2        | +0,1        | -0,1        | +0,3        | -0,1        | -0,4        |
| <b>Nahrungsmittel und alkoholfreie Getränke</b>                 | <b>119,04</b>      | <b>+0,2</b> | <b>+0,1</b> | <b>-0,4</b> | <b>-0,3</b> | <b>+0,4</b> | <b>+0,6</b> |
| Nahrungsmittel  | 104,69             | -           | -           | -0,4        | -0,5        | +0,4        | +0,4        |
| Brot und Getreideerzeugnisse                                    | 18,50              | +0,1        | +0,4        | +0,3        | -0,4        | +0,5        | -0,3        |
| Fleisch und Fleischwaren  | 22,16              | -0,1        | +1,1        | -0,2        | +0,8        | +0,5        | +0,3        |
| Fisch, Fischwaren und Meeresfrüchte <sup>2)</sup>               | 4,16               | x           | x           | x           | x           | x           | x           |
| Molkereiprodukte und Eier                                       | 17,64              | -0,3        | +0,7        | -0,6        | +0,3        | -0,8        | +1,3        |
| Speisefette und Speiseöle                                       | 3,26               | +1,2        | -2,0        | -1,2        | +0,3        | -2,2        | -1,2        |
| Obst  | 11,62              | -0,4        | -           | -0,2        | +0,4        | +0,5        | +1,9        |
| Gemüse  | 13,72              | -0,9        | -1,8        | -2,3        | -6,8        | +2,8        | -1,2        |
| Zucker, Marmelade, Honig und andere Süßwaren                    | 7,92               | +2,3        | -1,7        | +0,3        | +3,2        | -0,3        | +1,7        |
| Nahrungsmittel, a. n. g.  | 5,71               | -0,3        | +0,6        | -1,0        | -0,2        | -0,1        | +0,2        |
| alkoholfreie Getränke   | 14,35              | +1,8        | +0,9        | -0,6        | +1,2        | +1,0        | +1,9        |
| Kaffee, Tee und Kakao   | 4,34               | +2,1        | +1,8        | +1,2        | +2,4        | +2,6        | +4,1        |
| Mineralwasser, Limonaden und Säfte                              | 10,01              | +1,6        | +0,6        | -1,4        | +0,7        | +0,4        | +1,1        |
| <b>Alkoholische Getränke und Tabakwaren</b>                     | <b>35,26</b>       | <b>+0,2</b> | <b>-0,2</b> | <b>+0,4</b> | <b>+1,1</b> | <b>+1,1</b> | <b>-0,1</b> |
| alkoholische Getränke   | 15,83              | +0,5        | -0,7        | +0,2        | +1,1        | +1,4        | -0,3        |
| Spirituosen   | 3,33               | -           | -0,2        | -           | +0,8        | -1,3        | +0,6        |
| Wein  | 6,94               | -0,3        | -0,1        | +0,3        | +1,6        | -0,3        | -           |
| Bier  | 5,56               | +1,7        | -1,7        | -0,1        | +0,8        | +5,1        | -1,2        |
| Tabakwaren  | 19,43              | +0,1        | -           | +0,6        | +1,1        | +0,9        | +0,2        |
| <b>Bekleidung und Schuhe</b>                                    | <b>42,25</b>       | <b>+0,4</b> | <b>-3,1</b> | <b>-1,7</b> | <b>-0,9</b> | <b>+1,2</b> | <b>+3,8</b> |
| Bekleidung  | 35,52              | +0,7        | -3,6        | -1,9        | -1,1        | +1,4        | +4,0        |
| Bekleidung für Herren   | 10,32              | +0,6        | -3,7        | -1,0        | -0,9        | +1,3        | +2,5        |
| Bekleidung für Damen  | 19,03              | +0,6        | -3,7        | -1,8        | -1,3        | +1,1        | +4,5        |
| Bekleidung für Kinder   | 3,88               | +1,7        | -4,2        | -4,9        | -1,1        | +2,9        | +8,3        |
| Schuhe  | 6,73               | -0,5        | -1,1        | -1,2        | +0,2        | +0,1        | +2,3        |
| Schuhe für Herren   | 2,13               | -0,4        | -1,3        | -0,7        | +1,1        | +0,1        | +1,5        |
| Schuhe für Damen  | 3,48               | -0,5        | -1,3        | -1,3        | -0,5        | +0,4        | +2,1        |
| Schuhe für Kinder   | 1,02               | -0,7        | -0,5        | -1,9        | +0,3        | -0,8        | +4,8        |
| <b>Wohnung, Wasser, Strom, Gas und andere Brennstoffe</b>       | <b>259,25</b>      | <b>-</b>    | <b>+0,3</b> | <b>-</b>    | <b>+0,3</b> | <b>+0,2</b> | <b>-0,1</b> |
| Wohnungsmieten (einschl. Nebenkosten)                           | 199,62             | -           | +0,4        | -           | +0,3        | +0,3        | -           |
| Nettokalmiete   | 172,43             | +0,1        | +0,3        | +0,1        | +0,2        | +0,4        | -           |
| Wohnungsnebenkosten   | 27,19              | -0,1        | +0,1        | +0,1        | -           | +0,3        | -0,3        |
| Wasserversorgung  | 5,10               | -           | +0,3        | +0,3        | -           | -           | -           |
| Müllabfuhr  | 4,20               | -           | -           | -           | -           | -           | -           |
| Abwasserentsorgung  | 5,06               | -           | +0,1        | -           | -           | -           | +0,3        |
| andere Dienstleistungen für die Wohnung, a. n. g. <sup>2)</sup> | 12,83              | x           | x           | x           | x           | x           | x           |
| Haushaltsenergien   | 43,44              | -0,1        | +0,4        | +0,1        | +0,2        | -0,1        | -0,4        |
| Strom   | 24,50              | +0,3        | +0,4        | -0,1        | +0,7        | +0,2        | +0,1        |
| Gas, einschließlich Betriebskosten                              | 11,28              | +0,1        | +0,2        | -0,2        | +0,2        | -0,2        | -0,2        |
| Heizöl, einschließlich Betriebskosten                           | 3,75               | -2,9        | +0,3        | +2,4        | -2,3        | -1,6        | -3,9        |
| feste Brennstoffe   | 0,61               | +1,1        | +1,1        | +0,2        | -1,0        | -1,1        | +1,4        |
| Fernwärme u. A.   | 3,30               | -0,1        | +1,0        | -           | -0,3        | +0,5        | -           |
| <b>Möbel, Leuchten, Geräte u. a. Haushaltszubehör</b>           | <b>67,78</b>       | <b>-</b>    | <b>-0,1</b> | <b>-</b>    | <b>-0,3</b> | <b>-0,1</b> | <b>+0,5</b> |
| Möbel, Leuchten, Teppiche u. a. Bodenbeläge                     | 27,70              | +0,1        | -           | +0,3        | -0,5        | -           | +0,3        |
| Möbel und Leuchten  | 25,26              | +0,2        | +0,2        | +0,2        | -0,6        | -           | +0,3        |
| Heimtextilien   | 5,87               | -0,7        | +0,2        | +0,3        | -0,1        | -0,3        | +0,7        |
| Haushaltsgeräte   | 9,46               | -           | +0,2        | -0,4        | -0,6        | -0,2        | +0,6        |
| elektrische u. a. Haushaltsgroßgeräte                           | 6,19               | +0,7        | -0,4        | -0,5        | -0,6        | -0,5        | +0,4        |
| elektrische Kleingeräte für den Haushalt                        | 2,89               | -1,7        | +1,2        | -0,3        | -1,0        | +0,5        | +1,3        |
| Waren u. Dienstleistungen für die Haushaltsführung              | 10,72              | +0,1        | -0,2        | +0,4        | -0,3        | +0,4        | +0,4        |
| <b>Gesundheit</b>   | <b>55,49</b>       | <b>+0,1</b> | <b>+0,1</b> | <b>+0,3</b> | <b>+0,2</b> | <b>+0,1</b> | <b>+0,5</b> |
| medizinische Erzeugnisse, Geräte und Ausrüstungen               | 22,98              | +0,1        | +0,3        | +0,4        | -0,4        | +0,1        | +0,5        |
| pharmazeutische Erzeugnisse                                     | 9,38               | +0,3        | +0,2        | -0,1        | +0,1        | -           | +0,4        |
| andere medizinische Erzeugnisse                                 | 6,24               | +0,3        | +0,3        | -0,8        | +0,3        | -           | +0,3        |
| therapeutische Geräte und Ausrüstungen                          | 7,36               | -           | +0,2        | +2,2        | -1,4        | +0,2        | +0,9        |
| Brillen und Kontaktlinsen                                       | 4,48               | -0,1        | +0,1        | +3,6        | -2,1        | +0,2        | +0,6        |
| Hörhilfen   | 0,76               | -0,1        | +0,3        | -           | -1,2        | -           | +0,1        |
| ambulante Gesundheitsdienstleistungen                           | 22,16              | +0,1        | -           | -           | +1,0        | +0,2        | +0,8        |
| ärztliche Dienstleistungen                                      | 11,61              | -           | -           | -           | -           | -           | -           |
| zahnärztliche Dienstleistungen                                  | 7,17               | -           | +0,1        | -           | +2,8        | +0,6        | +2,1        |
| Dienstleistungen nichtärztlicher Gesundheitsberufe              | 3,38               | +0,5        | +0,1        | -           | -           | +0,3        | +0,1        |
| stationäre Gesundheitsdienstleistungen                          | 10,35              | -           | -           | -           | -           | -           | -           |

2) nur Vorjahresvergleich sinnvoll

**Noch: 1.2 Verbraucherpreisindex: Hauptgruppen und ausgewählte Gütergruppen**  
**Basis 2020 = 100**  
**Veränderungen der monatlichen Preisindizes gegenüber dem Vormonat in Prozent**

| Hauptgruppen<br>ausgewählte Gütergruppen                        | 2025        |             | 2024                   |             |             |             |             |
|---|-------------|-------------|------------------------|-------------|-------------|-------------|-------------|
|   | Februar     | Januar      | Dezember <sup>1)</sup> | November    | Oktober     | September   | August      |
|   | %           |             |                        |             |             |             |             |
| <b>Verbraucherpreisindex insgesamt</b>                          | <b>+0,4</b> | <b>-0,1</b> | <b>+0,5</b>            | <b>-0,3</b> | <b>+0,3</b> | <b>-</b>    | <b>-0,1</b> |
| ohne Heizöl und Kraftstoffe                                     | +0,5        | -0,3        | +0,5                   | -0,3        | +0,3        | +0,2        | -           |
| ohne Nettokalmieten und Wohnungsnebenkosten                     | +0,5        | -0,2        | +0,5                   | -0,3        | +0,4        | -           | -0,2        |
| ohne Nahrungsmittel und Energie                                 | +0,3        | -0,3        | +0,6                   | -0,4        | +0,3        | +0,2        | +0,1        |
| Energie (Haushaltsenergien und Kraftstoffe)                     | +0,3        | +2,4        | -0,2                   | -           | +0,3        | -2,0        | -1,3        |
| Waren   | +0,3        | -           | +0,2                   | -           | +0,6        | +0,2        | -0,3        |
| Dienstleistungen  | +0,5        | -0,1        | +0,7                   | -0,7        | +0,2        | -0,2        | +0,2        |
| Dienstleistungen ohne Nettokalmieten                            | +0,7        | -0,3        | +0,9                   | -1,0        | +0,3        | -0,4        | +0,3        |
| Kraftfahrpreisindex   | +0,2        | +1,3        | +0,2                   | +0,3        | +0,6        | -0,7        | -0,5        |
| <b>Nahrungsmittel und alkoholfreie Getränke</b>                 | <b>+1,2</b> | <b>-0,1</b> | <b>+0,1</b>            | <b>+0,1</b> | <b>+0,7</b> | <b>+0,7</b> | <b>-0,2</b> |
| Nahrungsmittel  | +1,2        | +0,1        | +0,1                   | -           | +0,6        | +0,7        | -0,4        |
| Brot und Getreideerzeugnisse                                    | +0,1        | -0,1        | -                      | -           | +0,5        | +0,6        | +0,1        |
| Fleisch und Fleischwaren  | +1,1        | -1,2        | +0,4                   | +0,2        | -0,5        | +0,1        | -0,1        |
| Fisch, Fischwaren und Meeresfrüchte <sup>2)</sup>               | x           | x           | x                      | x           | x           | x           | x           |
| Molkereiprodukte und Eier                                       | +1,0        | +1,1        | -0,4                   | +0,2        | +0,5        | -0,1        | +1,0        |
| Speisefette und Speiseöle                                       | -1,8        | -0,5        | -                      | -0,3        | +4,2        | +1,2        | +0,8        |
| Obst  | +2,6        | -1,3        | -0,2                   | +0,9        | +1,8        | +3,3        | +0,3        |
| Gemüse  | +2,9        | +3,4        | +0,2                   | +0,2        | +1,6        | +1,2        | -4,6        |
| Zucker, Marmelade, Honig und andere Süßwaren                    | +2,3        | -0,7        | -0,1                   | -1,7        | -0,7        | +1,0        | -0,7        |
| Nahrungsmittel, a. n. g.  | +0,2        | -1,1        | +0,2                   | -0,8        | +0,8        | -0,5        | +0,6        |
| alkoholfreie Getränke   | +1,4        | -1,0        | -                      | +0,6        | +1,7        | +0,4        | +0,3        |
| Kaffee, Tee und Kakao   | +0,9        | -           | -                      | -0,3        | +0,9        | +1,0        | +0,6        |
| Mineralwasser, Limonaden und Säfte                              | +1,5        | -1,4        | -                      | +1,0        | +2,1        | -           | +0,3        |
| <b>Alkoholische Getränke und Tabakwaren</b>                     | <b>-0,4</b> | <b>+0,2</b> | <b>+0,2</b>            | <b>-</b>    | <b>+1,2</b> | <b>+0,2</b> | <b>+0,3</b> |
| alkoholische Getränke   | -0,9        | -0,1        | +0,5                   | -0,6        | +0,8        | +0,2        | -0,3        |
| Spirituosen   | +0,3        | -0,3        | +0,3                   | +0,7        | +0,7        | -0,2        | -0,3        |
| Wein  | -1,3        | +1,0        | -1,1                   | -0,1        | +0,6        | +0,3        | -1,2        |
| Bier  | -0,8        | -1,4        | +2,6                   | -1,9        | +1,3        | +0,2        | +0,7        |
| Tabakwaren  | -0,2        | +0,4        | -0,1                   | +0,4        | +1,5        | +0,3        | +0,7        |
| <b>Bekleidung und Schuhe</b>                                    | <b>+0,9</b> | <b>-4,9</b> | <b>-0,9</b>            | <b>+0,3</b> | <b>+1,4</b> | <b>+4,1</b> | <b>+0,3</b> |
| Bekleidung  | +1,1        | -5,2        | -1,0                   | +0,2        | +1,4        | +4,5        | +0,5        |
| Bekleidung für Herren   | +0,5        | -4,3        | -0,8                   | +0,5        | +0,2        | +5,0        | +0,2        |
| Bekleidung für Damen  | +1,4        | -4,5        | -1,6                   | -0,3        | +2,4        | +4,0        | +1,2        |
| Bekleidung für Kinder   | +1,0        | -11,8       | +1,0                   | +1,0        | +0,2        | +7,1        | -1,8        |
| Schuhe  | -0,1        | -3,1        | -0,7                   | +0,6        | +1,6        | +2,2        | -0,7        |
| Schuhe für Herren   | +0,2        | -3,9        | +0,8                   | +0,4        | +0,8        | +1,2        | -0,8        |
| Schuhe für Damen  | -0,6        | -1,5        | -1,2                   | +0,5        | +2,2        | +2,4        | -0,7        |
| Schuhe für Kinder   | +0,8        | -7,2        | -1,9                   | +1,1        | +1,6        | +4,2        | -0,1        |
| <b>Wohnung, Wasser, Strom, Gas und andere Brennstoffe</b>       | <b>+0,4</b> | <b>+0,4</b> | <b>-</b>               | <b>-</b>    | <b>+0,1</b> | <b>-0,1</b> | <b>-0,1</b> |
| Wohnungsmieten (einschl. Nebenkosten)                           | +0,4        | +0,4        | -                      | +0,1        | +0,1        | +0,1        | +0,1        |
| Nettokalmmiete  | +0,3        | +0,2        | +0,1                   | +0,1        | -           | +0,1        | +0,1        |
| Wohnungsnebenkosten   | +0,9        | +1,2        | +0,3                   | +0,1        | +0,1        | +0,1        | +0,3        |
| Wasserversorgung  | +0,2        | +3,0        | -                      | -           | -           | +0,4        | +0,2        |
| Müllabfuhr  | +0,4        | +1,8        | +0,4                   | -           | -           | -0,1        | -           |
| Abwasserentsorgung  | +1,4        | +1,8        | +0,8                   | -           | +0,1        | -           | +1,0        |
| andere Dienstleistungen für die Wohnung, a. n. g. <sup>2)</sup> | x           | x           | x                      | x           | x           | x           | x           |
| Haushaltsenergien   | +0,4        | +0,8        | -0,3                   | -0,3        | -0,1        | -0,5        | -0,6        |
| Strom   | +0,9        | +1,1        | -0,4                   | +0,1        | +0,1        | -0,2        | -0,3        |
| Gas, einschließlich Betriebskosten                              | +0,3        | -0,1        | -0,1                   | -           | -0,2        | -0,4        | -0,5        |
| Heizöl, einschließlich Betriebskosten                           | -2,0        | +4,3        | +0,2                   | -2,1        | +2,3        | -3,3        | -1,8        |
| feste Brennstoffe   | +2,3        | -0,6        | -3,7                   | -           | -3,3        | -0,5        | -1,8        |
| Fernwärme u. A.   | +0,1        | -1,1        | -                      | -0,9        | -3,2        | -           | -1,0        |
| <b>Möbel, Leuchten, Geräte u. a. Haushaltszubehör</b>           | <b>-0,1</b> | <b>-0,1</b> | <b>+0,6</b>            | <b>+0,3</b> | <b>+0,2</b> | <b>-0,5</b> | <b>-0,2</b> |
| Möbel, Leuchten, Teppiche u. a. Bodenbeläge                     | -           | -0,3        | +0,9                   | +0,2        | +0,3        | -0,8        | +0,4        |
| Möbel und Leuchten  | +0,1        | -0,4        | +0,9                   | +0,3        | +0,3        | -0,9        | +0,4        |
| Heimtextilien   | +1,4        | -0,8        | +1,6                   | +1,1        | -0,1        | -0,4        | -1,7        |
| Haushaltsgeräte   | -0,7        | +0,5        | -0,4                   | -           | -           | +0,3        | -0,3        |
| elektrische u. a. Haushaltsgroßgeräte                           | -0,9        | +0,6        | -0,1                   | +0,4        | -0,3        | +0,3        | -0,1        |
| elektrische Kleingeräte für den Haushalt                        | -0,7        | +0,3        | -1,1                   | -0,8        | +0,4        | +0,3        | -0,6        |
| Waren u. Dienstleistungen für die Haushaltsführung              | +0,5        | -0,1        | +0,4                   | +0,1        | -0,2        | -0,2        | -           |
| <b>Gesundheit</b>   | <b>-0,2</b> | <b>+1,7</b> | <b>+0,1</b>            | <b>+0,2</b> | <b>+0,2</b> | <b>-</b>    | <b>+0,1</b> |
| medizinische Erzeugnisse, Geräte und Ausrüstungen               | -0,4        | +0,5        | +0,3                   | +0,4        | +0,4        | -           | +0,2        |
| pharmazeutische Erzeugnisse                                     | +0,1        | -0,1        | +0,1                   | +0,4        | +0,2        | -           | +0,6        |
| andere medizinische Erzeugnisse                                 | -1,2        | +0,9        | +0,5                   | +0,5        | +0,8        | +0,2        | -0,3        |
| therapeutische Geräte und Ausrüstungen                          | -0,1        | +1,0        | +0,3                   | +0,2        | +0,3        | -0,2        | -           |
| Brillen und Kontaktlinsen                                       | -           | +1,6        | +0,3                   | -           | +0,9        | -0,4        | -0,3        |
| Hörhilfen   | -0,1        | -           | -                      | -           | -           | -           | -           |
| ambulante Gesundheitsdienstleistungen                           | -           | +0,3        | -                      | -           | -           | -           | -           |
| ärztliche Dienstleistungen                                      | -           | -           | -                      | -           | -           | -           | -           |
| zahnärztliche Dienstleistungen                                  | -           | +0,9        | -                      | -0,1        | -           | -           | -           |
| Dienstleistungen nichtärztlicher Gesundheitsberufe              | +0,5        | +0,1        | -                      | -           | +0,1        | -           | -0,1        |
| stationäre Gesundheitsdienstleistungen                          | -           | +6,6        | -                      | -           | -           | -           | -           |

1) Aufgrund des Umstiegs auf den Erhebungskatalog 2025 mit erheblichen klassifikationsbedingten Strukturveränderungen sind die Werte für Dezember 2024 vor allem im Hinblick auf den Vormonatsvergleich teilweise in der Qualität beeinflusst. – 2) nur Vorjahresvergleich sinnvoll

**Noch: 1.2 Verbraucherpreisindex: Hauptgruppen und ausgewählte Gütergruppen**  
**Basis 2020 = 100**

**Veränderungen der monatlichen Preisindizes gegenüber dem Vormonat in Prozent**

| Hauptgruppen<br>ausgewählte Gütergruppen                                 | Wägungs-<br>anteil | 2025        |             |             |             |             |             |
|--|--------------------|-------------|-------------|-------------|-------------|-------------|-------------|
|  |                    | August      | Juli        | Juni        | Mai         | April       | März        |
|  | ‰                  | %           |             |             |             |             |             |
| <b>Verkehr</b>   | <b>138,22</b>      | <b>-0,4</b> | <b>+0,4</b> | <b>+0,2</b> | <b>-0,6</b> | <b>+1,0</b> | <b>-0,4</b> |
| Kauf von Fahrzeugen  | 46,01              | +0,2        | +0,2        | +0,2        | +0,1        | +0,3        | +0,4        |
| Personenkraftwagen (ohne Wohnmobile)                                     | 38,31              | +0,1        | +0,3        | +0,2        | +0,2        | +0,4        | +0,5        |
| neuer Pkw  | 27,72              | +0,2        | +0,4        | —           | +0,1        | +0,4        | +0,2        |
| gebrauchter Pkw  | 10,59              | —           | —           | +0,3        | +0,3        | +0,5        | +1,2        |
| Krafträder   | 5,78               | +0,3        | +0,2        | —           | -0,3        | -0,1        | —           |
| Fahrräder  | 1,92               | +0,3        | -0,3        | +0,6        | -0,1        | -1,8        | +0,8        |
| Waren und Dienstleistungen für Fahrzeuge                                 | 70,38              | —           | —           | -0,4        | +0,3        | -0,5        | -1,3        |
| Kraftstoffe  | 30,46              | —           | -0,1        | -0,7        | +0,4        | -1,2        | -3,4        |
| Dieselkraftstoff   | 6,92               | -1,4        | +2,8        | +0,1        | -0,3        | -2,8        | -3,6        |
| Superbenzin  | 23,19              | +0,4        | -0,9        | -1,0        | +0,6        | -0,7        | -3,4        |
| Personen- und Güterbeförderung   | 21,83              | -3,2        | +2,6        | +1,7        | -5,1        | +7,8        | +1,3        |
| Personenbeförderung im Schienenverkehr                                   | 6,66               | -1,6        | -5,0        | +0,1        | +1,6        | +3,9        | +3,8        |
| Personenbeförderung im Straßenverkehr                                    | 2,08               | +2,0        | +0,5        | +0,9        | -2,2        | +3,8        | -0,6        |
| Personenbeförderung im Luftverkehr                                       | 4,91               | -8,7        | +12,6       | +4,9        | -16,8       | +21,0       | +2,0        |
| kombinierte Personenbeförderungsleistungen                               | 6,84               | —           | —           | —           | —           | —           | -0,1        |
| Ausgaben für andere Verkehrsdienstleistungen                             | 0,55               | —           | +0,1        | +0,3        | +3,0        | —           | —           |
| <b>Post und Telekommunikation</b>  | <b>23,35</b>       | <b>-0,1</b> | <b>+0,4</b> | <b>-0,2</b> | <b>-0,1</b> | <b>-0,2</b> | <b>-0,2</b> |
| Brief- und Paketdienstleistungen   | 2,03               | —           | +1,0        | —           | —           | +0,5        | —           |
| Telefone u. a. Geräte für die Kommunikation                              | 4,16               | -0,5        | +2,3        | -1,0        | -0,2        | -1,0        | -0,9        |
| Telekommunikationsdienstleistungen                                       | 17,16              | -0,1        | —           | -0,1        | -0,1        | -0,1        | -0,1        |
| <b>Freizeit, Unterhaltung und Kultur</b>                                 | <b>104,23</b>      | <b>+0,4</b> | <b>+1,7</b> | <b>+0,5</b> | <b>+0,3</b> | <b>+0,6</b> | <b>+0,7</b> |
| Audio-, Foto-, IT-Geräte und Zubehör                                     | 18,31              | -1,8        | +1,8        | -0,4        | -0,4        | —           | -0,6        |
| Rundfunk-, Fernsehgeräte u. Ä.   | 8,37               | -0,3        | -0,5        | -1,0        | +0,1        | -0,6        | -0,1        |
| Foto- u. Filmausrüstung, optische Geräte und Zubehör                     | 0,90               | -0,8        | +0,1        | -0,6        | -0,2        | -0,3        | +0,8        |
| Informationsverarbeitungsgeräte  | 6,83               | +0,3        | +0,3        | —           | -0,2        | -1,3        | -0,5        |
| andere Gebrauchsgüter für Freizeit und Kultur                            | 3,21               | +0,4        | -0,5        | +0,3        | -0,4        | -0,5        | -0,2        |
| langlebige Gebrauchsgüter für Freizeit im Freien                         | 2,02               | +0,6        | -0,1        | -0,2        | -0,2        | -0,3        | +0,1        |
| Wohnmobile, Campinganhänger u. a. Anhänger                               | 1,48               | +1,1        | —           | —           | -0,2        | -0,4        | —           |
| andere Güter für Freizeit und Garten, Haustiere                          | 26,34              | +0,7        | -0,1        | -1,0        | +0,9        | -0,8        | -0,1        |
| Güter für Sport, Camping und Erholung                                    | 4,22               | +0,2        | +0,1        | +0,2        | -2,9        | -0,2        | +2,3        |
| Gartenerzeugnisse, Pflanzen und Blumen                                   | 8,29               | -0,5        | -0,3        | -0,3        | +0,5        | -0,6        | -0,4        |
| Haustiere, einschl. Ge- und Verbrauchsgüter                              | 6,72               | -0,2        | +0,3        | -0,8        | +0,4        | +0,2        | -1,1        |
| Veterinär- u. a. Dienstleistungen für Haustiere                          | 2,32               | —           | —           | —           | —           | —           | —           |
| Freizeit- und Kulturdienstleistungen                                     | 27,96              | +0,7        | +0,2        | -0,2        | +0,6        | +0,3        | +1,0        |
| Sport-, Freizeit- und Erholungsdienstleistungen                          | 8,61               | +0,4        | +0,2        | -0,3        | +1,4        | +0,8        | +2,6        |
| Kulturdienstleistungen   | 12,05              | +1,3        | +0,2        | —           | +0,4        | —           | +0,2        |
| Besuch von Kino, Theater, Konzert, Zirkus u. Ä.                          | 3,24               | +0,4        | +0,4        | -0,4        | -0,1        | -0,2        | —           |
| Museumsbesuch, Zoobesuch oder Ähnliches                                  | 1,34               | —           | -0,2        | +0,2        | +2,2        | +0,9        | +0,8        |
| Druckerzeugnisse, Schreib- und Zeichenwaren                              | 15,19              | +0,2        | +0,2        | +0,3        | +1,3        | —           | +0,6        |
| Zeitungen und Zeitschriften  | 5,58               | +0,8        | +0,7        | +0,5        | +0,1        | —           | +1,6        |
| Schreibwaren und Zeichenmaterialien                                      | 2,40               | -1,0        | +0,1        | —           | +0,6        | +0,5        | —           |
| Pauschalreisen   | 13,22              | +2,0        | +9,1        | +5,7        | -0,9        | +5,5        | +3,1        |
| Pauschalreise im Inland  | 0,75               | -0,1        | -17,0       | -2,7        | +5,3        | +9,2        | (+9,2)      |
| Pauschalreise ins Ausland  | 12,47              | +2,0        | +10,7       | +6,3        | -1,4        | +5,3        | +2,9        |
| <b>Bildungswesen</b>   | <b>9,06</b>        | <b>+1,6</b> | <b>+0,8</b> | <b>—</b>    | <b>+0,2</b> | <b>+0,3</b> | <b>+0,1</b> |
| Bildungsdienstleistungen des Elementar- und Primarbereichs <sup>2)</sup> | 4,44               | x           | x           | x           | x           | x           | x           |
| Bildungsdienstleistungen des Sekundarbereichs <sup>2)</sup>              | 1,34               | x           | x           | x           | x           | x           | x           |
| Bildungsdienstleistungen des Tertiärbereichs <sup>2)</sup>               | 1,39               | x           | x           | x           | x           | x           | x           |
| Bildungsdienstleistungen nicht einstuftbarer Einrichtungen               | 1,89               | -1,9        | +4,0        | —           | +0,4        | +1,5        | +0,2        |
| <b>Gaststätten- und Beherbergungsdienstleistungen</b>                    | <b>47,20</b>       | <b>+0,1</b> | <b>-0,2</b> | <b>-1,7</b> | <b>+3,0</b> | <b>—</b>    | <b>+0,2</b> |
| Gaststätdienstleistungen   | 36,95              | +0,1        | —           | +0,4        | +0,2        | +0,3        | +0,5        |
| Speisen und Getränke in Restaurant, Café, Bar u. Ä.                      | 18,25              | +0,1        | -0,2        | +0,2        | -0,2        | +0,3        | +0,1        |
| Speisen und Getränke in Fastfoodrestaurants u. Ä.                        | 14,70              | -0,1        | +0,4        | +0,8        | +0,7        | +0,1        | +1,0        |
| Übernachtungen   | 10,25              | +0,9        | -1,0        | -9,6        | +14,4       | -1,1        | -1,4        |
| Übernachtungen in Hotels, Gasthöfen u. Ä.                                | 7,22               | +1,2        | -2,6        | -14,1       | +20,2       | -2,6        | -2,3        |
| Übernachtungen in Feriendörfern, Camping u. Ä.                           | 2,61               | +0,1        | +2,9        | +2,4        | +1,8        | +2,8        | +1,0        |
| <b>Andere Waren und Dienstleistungen</b>                                 | <b>98,87</b>       | <b>+0,3</b> | <b>+0,4</b> | <b>+0,5</b> | <b>+0,3</b> | <b>+0,3</b> | <b>+0,6</b> |
| Körperpflege   | 21,38              | +0,3        | -0,1        | +0,5        | +0,1        | +0,2        | +0,8        |
| Friseurleistungen u. a. Dienstleistungen für Körperpflege                | 10,15              | +0,3        | —           | +0,4        | +0,2        | -0,1        | +0,6        |
| Dienstleistungen sozialer Einrichtungen                                  | 27,75              | +0,4        | +0,5        | +0,3        | +0,6        | +0,2        | +0,3        |
| Versicherungsdienstleistungen  | 22,56              | +0,5        | +0,2        | +0,4        | +0,6        | +0,5        | +1,2        |
| Finanzdienstleistungen, a. n. g.   | 12,23              | x           | x           | x           | x           | x           | x           |
| andere Dienstleistungen, a. n. g.  | 8,32               | x           | x           | x           | x           | x           | x           |

2 nur Vorjahresvergleich sinnvoll

**Noch: 1.2 Verbraucherpreisindex: Hauptgruppen und ausgewählte Gütergruppen**  
**Basis 2020 = 100**  
**Veränderungen der monatlichen Preisindizes gegenüber dem Vormonat in Prozent**

| Hauptgruppen<br>ausgewählte Gütergruppen                                 | 2025        |             | 2024                   |             |             |             |             |
|--|-------------|-------------|------------------------|-------------|-------------|-------------|-------------|
|  | Februar     | Januar      | Dezember <sup>1)</sup> | November    | Oktober     | September   | August      |
|  | %           |             |                        |             |             |             |             |
| <b>Verkehr</b>   | <b>+0,2</b> | <b>+0,6</b> | <b>+1,5</b>            | <b>-0,8</b> | <b>+0,8</b> | <b>-1,2</b> | <b>-0,8</b> |
| Kauf von Fahrzeugen  | -0,2        | +0,2        | +0,4                   | +0,4        | +0,1        | +0,7        | +0,2        |
| Personenkraftwagen (ohne Wohnmobile)                                     | -0,2        | +0,5        | +0,2                   | +0,6        | +0,2        | +1,0        | +0,2        |
| neuer Pkw  | -           | +0,2        | +0,2                   | +0,1        | -0,3        | +0,7        | +0,3        |
| gebrauchter Pkw  | -0,8        | +0,8        | +0,4                   | +1,6        | +1,1        | +1,6        | +0,1        |
| Krafträder   | +0,8        | -1,1        | +1,5                   | -0,6        | -0,7        | -0,7        | -0,2        |
| Fahrräder  | -0,3        | +0,6        | -0,9                   | +1,2        | -0,7        | +0,1        | -0,8        |
| Waren und Dienstleistungen für Fahrzeuge                                 | +0,5        | +2,3        | +0,2                   | +0,2        | +0,7        | -1,9        | -1,0        |
| Kraftstoffe  | +0,4        | +5,0        | -0,1                   | +0,5        | +0,7        | -4,1        | -2,3        |
| Dieselkraftstoff   | -1,1        | +6,6        | -0,7                   | +2,1        | +1,1        | -3,1        | -3,0        |
| Superbenzin  | +0,7        | +4,5        | +0,1                   | -0,1        | +0,8        | -4,5        | -2,2        |
| Personen- und Güterbeförderung   | -0,5        | -4,5        | +8,9                   | -7,5        | +3,3        | -3,0        | -2,3        |
| Personenbeförderung im Schienenverkehr                                   | +2,9        | -1,4        | +3,6                   | -7,8        | -0,5        | +0,8        | +0,7        |
| Personenbeförderung im Straßenverkehr                                    | -0,9        | -3,9        | +4,8                   | -2,5        | +3,5        | -4,4        | +3,3        |
| Personenbeförderung im Luftverkehr                                       | -4,7        | -17,9       | +24,5                  | -15,2       | +10,2       | -7,8        | -7,6        |
| kombinierte Personenbeförderungsleistungen                               | -           | +10,8       | -                      | -           | -           | -           | -           |
| Ausgaben für andere Verkehrsdienstleistungen                             | +0,1        | +0,5        | -                      | +1,5        | -           | -           | -           |
| <b>Post und Telekommunikation</b>  | <b>-0,4</b> | <b>+0,7</b> | <b>-0,1</b>            | <b>-0,3</b> | <b>-0,2</b> | <b>-0,1</b> | <b>-0,1</b> |
| Brief- und Paketdienstleistungen   | -           | +6,9        | -                      | -           | +0,5        | -           | -0,1        |
| Telefone u. a. Geräte für die Kommunikation                              | -1,7        | +0,5        | +0,3                   | -1,2        | -0,8        | -0,2        | -           |
| Telekommunikationsdienstleistungen                                       | -0,2        | -0,1        | -0,1                   | -0,1        | -0,2        | -0,2        | -0,1        |
| <b>Freizeit, Unterhaltung und Kultur</b>                                 | <b>+0,7</b> | <b>-2,4</b> | <b>+1,8</b>            | <b>-2,4</b> | <b>-0,1</b> | <b>-0,7</b> | <b>+0,1</b> |
| Audio-, Foto-, IT-Geräte und Zubehör                                     | -           | -0,9        | +0,2                   | +0,1        | +0,4        | -0,5        | -0,9        |
| Rundfunk-, Fernsehgeräte u. Ä.   | +0,3        | -0,2        | +0,8                   | -0,4        | +0,3        | -           | +0,2        |
| Foto- u. Filmausrüstung, optische Geräte und Zubehör                     | -0,6        | -4,3        | +0,1                   | +0,2        | +1,8        | +0,7        | -3,1        |
| Informationsverarbeitungsgeräte  | +0,1        | -1,4        | -0,5                   | +0,8        | +0,2        | -0,3        | -2,0        |
| andere Gebrauchsgüter für Freizeit und Kultur                            | -0,2        | -0,2        | -                      | -           | +0,1        | +0,7        | -0,2        |
| langlebige Gebrauchsgüter für Freizeit im Freien                         | +0,1        | -0,2        | -                      | +0,2        | +0,2        | +1,1        | -0,2        |
| Wohnmobile, Campinganhänger u. a. Anhänger                               | -           | -           | -                      | +0,1        | -           | +0,8        | +0,1        |
| andere Güter für Freizeit und Garten, Haustiere                          | -           | -           | +1,9                   | -1,0        | -0,3        | +0,9        | -0,4        |
| Güter für Sport, Camping und Erholung                                    | -2,5        | -1,6        | +2,9                   | -0,3        | +1,1        | +0,5        | +0,7        |
| Gartenerzeugnisse, Pflanzen und Blumen                                   | +0,5        | +0,6        | +2,2                   | -0,2        | -0,6        | +0,1        | -1,3        |
| Haustiere, einschl. Ge- und Verbrauchsgüter                              | -0,2        | +0,2        | +2,0                   | -2,0        | +0,3        | +0,5        | +0,6        |
| Veterinär- u. a. Dienstleistungen für Haustiere                          | -           | -           | -                      | -           | -           | -           | -           |
| Freizeit- und Kulturdienstleistungen                                     | -0,3        | +0,2        | +0,4                   | -0,4        | +0,2        | -0,2        | +0,2        |
| Sport-, Freizeit- und Erholungsdienstleistungen                          | -0,8        | +0,3        | +0,5                   | -0,8        | -           | -0,6        | +0,3        |
| Kulturdienstleistungen   | -           | +0,2        | +0,3                   | -0,2        | +0,5        | -0,1        | +0,6        |
| Besuch von Kino, Theater, Konzert, Zirkus u. Ä.                          | -0,4        | +0,8        | +0,3                   | +0,3        | +1,4        | -0,9        | +0,4        |
| Museumsbesuch, Zoobesuch oder Ähnliches                                  | +0,3        | +1,8        | +0,3                   | -1,0        | -0,2        | +0,5        | +0,7        |
| Druckerzeugnisse, Schreib- und Zeichenwaren                              | -2,2        | +0,1        | -0,2                   | -0,4        | +0,8        | +0,7        | +0,2        |
| Zeitungen und Zeitschriften  | -0,7        | +0,4        | +0,1                   | +0,1        | +0,2        | +1,0        | -           |
| Schreibwaren und Zeichenmaterialien                                      | +0,2        | -0,1        | +0,4                   | -1,5        | +0,5        | +0,3        | -0,6        |
| Pauschalreisen   | +9,1        | -15,7       | +9,2                   | -13,2       | -1,9        | -5,6        | +1,8        |
| Pauschalreise im Inland  | (+9,2)      | -15,7       | +9,2                   | -13,1       | -4,1        | +11,4       | -4,4        |
| Pauschalreise ins Ausland  | +9,1        | -15,7       | +9,1                   | -13,1       | -1,8        | -6,3        | +2,0        |
| <b>Bildungswesen</b>   | <b>-</b>    | <b>+1,7</b> | <b>-</b>               | <b>+0,2</b> | <b>+1,1</b> | <b>-0,2</b> | <b>+1,5</b> |
| Bildungsdienstleistungen des Elementar- und Primarbereichs <sup>2)</sup> | x           | x           | x                      | x           | x           | x           | x           |
| Bildungsdienstleistungen des Sekundarbereichs <sup>2)</sup>              | x           | x           | x                      | x           | x           | x           | x           |
| Bildungsdienstleistungen des Tertiärbereichs <sup>2)</sup>               | x           | x           | x                      | x           | x           | x           | x           |
| Bildungsdienstleistungen nicht einstuftbarer Einrichtungen               | +0,3        | -0,3        | -                      | +0,6        | +3,1        | -0,6        | -           |
| <b>Gaststätten- und Beherbergungsdienstleistungen</b>                    | <b>+1,0</b> | <b>+0,8</b> | <b>+0,2</b>            | <b>+0,1</b> | <b>-0,2</b> | <b>+0,1</b> | <b>+0,9</b> |
| Gaststättendienstleistungen  | +0,6        | +0,6        | +0,5                   | +0,2        | +0,2        | +0,4        | +0,4        |
| Speisen und Getränke in Restaurant, Café, Bar u. Ä.                      | +0,4        | +0,7        | +0,6                   | +0,4        | +0,5        | +0,3        | +0,6        |
| Speisen und Getränke in Fastfoodrestaurants u. Ä.                        | +0,7        | +0,6        | +0,4                   | +0,2        | -0,1        | +0,8        | -           |
| Übernachtungen   | +2,9        | +1,6        | -1,2                   | -0,7        | -1,8        | -1,3        | +2,8        |
| Übernachtungen in Hotels, Gasthöfen u. Ä.                                | +4,2        | +1,6        | -1,9                   | -0,4        | -2,3        | +0,6        | +4,1        |
| Übernachtungen in Feriendörfern, Camping u. Ä.                           | -0,6        | +1,9        | +0,6                   | -1,8        | -0,6        | -6,3        | -0,3        |
| <b>Andere Waren und Dienstleistungen</b>                                 | <b>+0,2</b> | <b>+0,3</b> | <b>+0,2</b>            | <b>+0,2</b> | <b>+0,3</b> | <b>+0,4</b> | <b>+0,2</b> |
| Körperpflege   | +0,4        | -0,2        | +0,6                   | +0,2        | -           | +0,2        | +0,1        |
| Friseurleistungen u. a. Dienstleistungen für Körperpflege                | +0,4        | +0,2        | -                      | +0,4        | +0,2        | -           | -           |
| Dienstleistungen sozialer Einrichtungen                                  | +0,4        | +0,2        | -                      | +0,4        | +0,3        | +0,5        | +0,9        |
| Versicherungsdienstleistungen  | -0,1        | +0,9        | -                      | +0,4        | +1,2        | +0,4        | -           |
| Finanzdienstleistungen, a. n. g.   | x           | x           | -                      | +0,4        | +0,1        | -           | -           |
| andere Dienstleistungen, a. n. g.  | x           | x           | +0,1                   | -0,7        | -0,3        | -0,1        | +0,1        |

1) Aufgrund des Umstiegs auf den Erhebungskatalog 2025 mit erheblichen klassifikationsbedingten Strukturveränderungen sind die Werte für Dezember 2024 vor allem im Hinblick auf den Vormonatsvergleich teilweise in der Qualität beeinflusst. – 2) nur Vorjahresvergleich sinnvoll

### 1.3 Verbraucherpreisindex: Hauptgruppen und ausgewählte Gütergruppen Basis 2020 = 100

Veränderungen der monatlichen Preisindizes gegenüber dem entsprechenden Vorjahresmonat in Prozent

| Hauptgruppen<br>ausgewählte Gütergruppen                  | Wägungs-<br>anteil | 2025        |             |             |             |             |             |
|---|--------------------|-------------|-------------|-------------|-------------|-------------|-------------|
|   |                    | August      | Juli        | Juni        | Mai         | April       | März        |
|   |                    | ‰           | %           |             |             |             |             |
| <b>Verbraucherpreisindex insgesamt</b>                    | <b>1 000</b>       | <b>+2,0</b> | <b>+1,8</b> | <b>+1,8</b> | <b>+2,0</b> | <b>+1,8</b> | <b>+1,9</b> |
| ohne Heizöl und Kraftstoffe                               | 967,84             | +2,3        | +2,1        | +2,1        | +2,4        | +2,3        | +2,1        |
| ohne Nettokalmieten und Wohnungsnebenkosten               | 800,38             | +2,1        | +1,8        | +1,9        | +2,1        | +1,9        | +1,9        |
| ohne Nahrungsmittel und Energie                           | 821,41             | +2,4        | +2,3        | +2,4        | +2,5        | +2,5        | +2,3        |
| Energie (Haushaltsenergien und Kraftstoffe)               | 73,90              | -1,0        | -2,2        | -2,5        | -3,1        | -4,8        | -2,8        |
| Waren   | 496,64             | +1,4        | +1,0        | +0,9        | +1,0        | +0,5        | +0,8        |
| Dienstleistungen  | 503,36             | +2,7        | +2,8        | +3,0        | +3,2        | +3,4        | +2,9        |
| Dienstleistungen ohne Nettokalmieten                      | 330,93             | +3,0        | +3,2        | +3,6        | +3,9        | +4,3        | +3,8        |
| Kraftfahrerpreisindex                                     | 125,86             | +2,0        | +1,3        | +1,7        | +1,6        | +0,5        | +1,5        |
| <b>Nahrungsmittel und alkoholfreie Getränke</b>           | <b>119,04</b>      | <b>+3,3</b> | <b>+2,8</b> | <b>+2,8</b> | <b>+3,4</b> | <b>+3,2</b> | <b>+3,4</b> |
| Nahrungsmittel  | 104,69             | +2,5        | +2,1        | +2,2        | +2,6        | +2,7        | +3,0        |
| Brot und Getreideerzeugnisse                              | 18,50              | +1,8        | +1,8        | +0,8        | +0,1        | +0,6        | +0,1        |
| Fleisch und Fleischwaren                                  | 22,16              | +2,6        | +2,6        | +2,3        | +2,3        | +1,4        | +0,9        |
| Fisch, Fischwaren und Meeresfrüchte                       | 4,16               | -0,6        | +0,2        | -0,5        | -2,0        | -3,0        | -2,6        |
| Molkereiprodukte und Eier                                 | 17,64              | +3,0        | +4,3        | +4,0        | +5,0        | +3,9        | +5,3        |
| Speisefette und Speiseöle                                 | 3,26               | -2,4        | -2,8        | +0,6        | +5,3        | +4,7        | +7,9        |
| Obst  | 11,62              | +9,6        | +10,3       | +10,8       | +8,6        | +8,0        | +7,7        |
| Gemüse  | 13,72              | -1,0        | -4,7        | -4,2        | -1,1        | +5,3        | +5,0        |
| Zucker, Marmelade, Honig und andere Süßwaren              | 7,92               | +5,7        | +2,6        | +5,0        | +5,5        | +1,1        | +3,2        |
| Nahrungsmittel, a. n. g.                                  | 5,71               | -2,0        | -1,1        | -1,4        | -0,2        | -0,4        | -0,5        |
| alkoholfreie Getränke                                     | 14,35              | +9,6        | +8,0        | +7,2        | +8,9        | +7,1        | +7,1        |
| Kaffee, Tee und Kakao                                     | 4,34               | +17,8       | +16,1       | +15,7       | +16,1       | +11,0       | +8,1        |
| Mineralwasser, Limonaden und Säfte                        | 10,01              | +6,2        | +4,8        | +3,8        | +6,0        | +5,5        | +6,7        |
| <b>Alkoholische Getränke und Tabakwaren</b>               | <b>35,26</b>       | <b>+3,9</b> | <b>+4,0</b> | <b>+4,3</b> | <b>+4,4</b> | <b>+2,6</b> | <b>+2,5</b> |
| alkoholische Getränke                                     | 15,83              | +2,1        | +1,3        | +1,8        | +2,6        | +0,3        | +0,3        |
| Spirituosen   | 3,33               | +1,5        | +1,2        | +1,9        | +2,3        | +0,3        | +3,1        |
| Wein  | 6,94               | +0,6        | -0,3        | -0,5        | +1,3        | -2,3        | -1,4        |
| Bier  | 5,56               | +4,4        | +3,4        | +4,4        | +4,5        | +3,3        | +0,7        |
| Tabakwaren  | 19,43              | +5,3        | +6,0        | +6,4        | +5,9        | +4,6        | +4,2        |
| <b>Bekleidung und Schuhe</b>                              | <b>42,25</b>       | <b>-</b>    | <b>-0,1</b> | <b>-0,9</b> | <b>-0,1</b> | <b>+0,5</b> | <b>+0,2</b> |
| Bekleidung  | 35,52              | -           | -0,2        | -0,9        | +0,1        | +0,6        | +0,2        |
| Bekleidung für Herren                                     | 10,32              | -0,6        | -1,0        | -1,3        | +0,3        | -0,5        | -0,8        |
| Bekleidung für Damen                                      | 19,03              | +0,3        | +0,9        | -0,4        | -0,3        | +0,8        | +0,6        |
| Bekleidung für Kinder                                     | 3,88               | -0,5        | -3,8        | -3,1        | +0,8        | +2,0        | -0,2        |
| Schuhe  | 6,73               | +0,2        | -           | -0,9        | -0,7        | +0,2        | +0,8        |
| Schuhe für Herren   | 2,13               | -0,2        | -0,7        | -0,7        | -0,1        | -1,1        | -0,7        |
| Schuhe für Damen  | 3,48               | +0,6        | +0,4        | -1,0        | -1,2        | +1,1        | +1,3        |
| Schuhe für Kinder   | 1,02               | -0,7        | -0,1        | -1,6        | -1,0        | -0,9        | +1,6        |
| <b>Wohnung, Wasser, Strom, Gas und andere Brennstoffe</b> | <b>259,25</b>      | <b>+1,6</b> | <b>+1,5</b> | <b>+1,2</b> | <b>+1,2</b> | <b>+1,0</b> | <b>+1,0</b> |
| Wohnungsmieten (einschl. Nebenkosten)                     | 199,62             | +2,0        | +2,1        | +1,8        | +1,8        | +1,7        | +1,6        |
| Nettokalmmiete  | 172,43             | +1,8        | +1,8        | +1,5        | +1,4        | +1,4        | +1,2        |
| Wohnungsnebenkosten                                       | 27,19              | +2,6        | +3,1        | +3,3        | +3,2        | +3,5        | +3,5        |
| Wasserversorgung  | 5,10               | +4,2        | +4,4        | +4,5        | +4,4        | +4,4        | +5,0        |
| Müllabfuhr  | 4,20               | +2,4        | +2,4        | +2,4        | +2,0        | +2,0        | +2,0        |
| Abwasserentsorgung  | 5,06               | +4,5        | +5,6        | +5,8        | +5,8        | +5,8        | +5,8        |
| andere Dienstleistungen für die Wohnung, a. n. g.         | 12,83              | +1,4        | +1,8        | +2,3        | +2,3        | +2,8        | +2,5        |
| Haushaltsenergien   | 43,44              | +0,2        | -0,3        | -0,7        | -1,0        | -1,9        | -1,5        |
| Strom   | 24,50              | +3,2        | +2,6        | +1,9        | +2,0        | +1,0        | +1,2        |
| Gas, einschließlich Betriebskosten                        | 11,28              | -0,5        | -1,1        | -1,2        | -1,5        | -2,3        | -4,6        |
| Heizöl, einschließlich Betriebskosten                     | 3,75               | -8,6        | -7,6        | -7,5        | -9,8        | -11,5       | -7,7        |
| feste Brennstoffe   | 0,61               | -4,1        | -6,9        | -6,4        | -6,3        | -6,5        | -6,1        |
| Fernwärme u. A.   | 3,30               | -4,0        | -5,0        | -5,9        | -5,9        | -5,4        | +2,2        |
| <b>Möbel, Leuchten, Geräte u. a. Haushaltszubehör</b>     | <b>67,78</b>       | <b>+0,3</b> | <b>+0,2</b> | <b>-0,3</b> | <b>-0,3</b> | <b>-0,4</b> | <b>-0,3</b> |
| Möbel, Leuchten, Teppiche u. a. Bodenbeläge               | 27,70              | +0,4        | +0,8        | +0,1        | -0,3        | -0,5        | -           |
| Möbel und Leuchten  | 25,26              | +0,5        | +0,8        | -0,2        | -0,6        | -0,7        | -0,1        |
| Heimtextilien   | 5,87               | +2,8        | +1,8        | +0,5        | +0,6        | +1,1        | +0,9        |
| Haushaltsgeräte   | 9,46               | -0,8        | -1,1        | -1,7        | -1,3        | -1,1        | -1,4        |
| elektrische u. a. Haushaltsgroßgeräte                     | 6,19               | -0,9        | -1,7        | -1,9        | -1,3        | -0,7        | -0,5        |
| elektrische Kleingeräte für den Haushalt                  | 2,89               | -1,6        | -0,4        | -2,2        | -2,3        | -2,3        | -3,4        |
| Waren u. Dienstleistungen für die Haushaltsführung        | 10,72              | +1,3        | +1,3        | +1,2        | +1,2        | +0,9        | +0,4        |
| <b>Gesundheit</b>   | <b>55,49</b>       | <b>+3,2</b> | <b>+3,2</b> | <b>+3,3</b> | <b>+3,0</b> | <b>+3,0</b> | <b>+3,4</b> |
| medizinische Erzeugnisse, Geräte und Ausrüstungen         | 22,98              | +2,3        | +2,4        | +2,6        | +2,0        | +2,4        | +2,6        |
| pharmazeutische Erzeugnisse                               | 9,38               | +1,5        | +1,9        | +2,4        | +2,4        | +2,6        | +2,9        |
| andere medizinische Erzeugnisse                           | 6,24               | +2,0        | +1,5        | +1,4        | +1,7        | +0,5        | +0,3        |
| therapeutische Geräte und Ausrüstungen                    | 7,36               | +3,6        | +3,6        | +3,8        | +1,6        | +3,7        | +4,2        |
| Brillen und Kontaktlinsen                                 | 4,48               | +4,6        | +4,4        | +5,0        | +1,4        | +4,9        | +6,2        |
| Hörhilfen   | 0,76               | -1,0        | -0,9        | -1,2        | -1,2        | +0,1        | +0,6        |
| ambulante Gesundheitsdienstleistungen                     | 22,16              | +2,3        | +2,3        | +2,3        | +2,4        | +1,6        | +2,8        |
| ärztliche Dienstleistungen                                | 11,61              | -           | -           | -           | -           | -           | -           |
| zahnärztliche Dienstleistungen                            | 7,17               | +6,5        | +6,5        | +6,5        | +6,5        | +4,4        | +8,2        |
| Dienstleistungen nichtärztlicher Gesundheitsberufe        | 3,38               | +1,7        | +1,1        | +1,0        | +1,2        | +1,2        | +0,9        |
| stationäre Gesundheitsdienstleistungen                    | 10,35              | +6,6        | +6,6        | +6,6        | +6,6        | +6,6        | +6,6        |

**Noch: 1.3 Verbraucherpreisindex: Hauptgruppen und ausgewählte Gütergruppen**  
**Basis 2020 = 100**

**Veränderungen der monatlichen Preisindizes gegenüber dem entsprechenden Vorjahresmonat in Prozent**

| Hauptgruppen<br>ausgewählte Gütergruppen                  | 2025        |             | 2024        |             |             |             |             |
|---|-------------|-------------|-------------|-------------|-------------|-------------|-------------|
|   | Februar     | Januar      | Dezember    | November    | Oktober     | September   | August      |
|   | %           |             |             |             |             |             |             |
| <b>Verbraucherpreisindex insgesamt</b>                    | <b>+1,9</b> | <b>+2,0</b> | <b>+2,5</b> | <b>+1,9</b> | <b>+2,0</b> | <b>+1,5</b> | <b>+1,7</b> |
| ohne Heizöl und Kraftstoffe                               | +2,0        | +2,1        | +2,7        | +2,2        | +2,4        | +2,1        | +2,1        |
| ohne Nettokalmieten und Wohnungsnebenkosten               | +1,9        | +2,1        | +2,5        | +1,9        | +1,9        | +1,4        | +1,7        |
| ohne Nahrungsmittel und Energie                           | +2,3        | +2,7        | +3,0        | +2,7        | +2,8        | +2,6        | +2,5        |
| Energie (Haushaltsenergien und Kraftstoffe)               | -2,0        | -1,4        | -1,8        | -3,7        | -5,5        | -7,7        | -4,9        |
| Waren   | +0,5        | +0,7        | +1,1        | +0,2        | +0,2        | -0,5        | -0,2        |
| Dienstleistungen  | +3,4        | +3,6        | +3,8        | +3,7        | +3,9        | +3,7        | +3,7        |
| Dienstleistungen ohne Nettokalmieten                      | +4,4        | +4,7        | +5,0        | +4,9        | +5,0        | +4,8        | +4,9        |
| Kraftfahrerpreisindex                                     | +2,0        | +3,2        | +3,1        | +2,0        | +0,9        | -0,5        | +0,8        |
| <b>Nahrungsmittel und alkoholfreie Getränke</b>           | <b>+2,4</b> | <b>+1,2</b> | <b>+2,3</b> | <b>+1,7</b> | <b>+2,6</b> | <b>+2,4</b> | <b>+2,1</b> |
| Nahrungsmittel  | +2,0        | +0,7        | +1,6        | +1,1        | +2,1        | +2,0        | +1,6        |
| Brot und Getreideerzeugnisse                              | +0,4        | +1,3        | +1,0        | +0,4        | +0,3        | +1,0        | +0,9        |
| Fleisch und Fleischwaren                                  | +0,6        | +0,1        | +1,5        | +0,9        | +0,5        | +0,5        | +0,2        |
| Fisch, Fischwaren und Meeresfrüchte                       | -2,4        | -3,1        | -2,3        | -1,7        | -2,0        | -0,2        | +0,5        |
| Molkereiprodukte und Eier                                 | +3,9        | +2,7        | +1,9        | +1,7        | +1,2        | +0,6        | -0,2        |
| Speisefette und Speiseöle                                 | +9,6        | +14,4       | +18,8       | +16,8       | +20,8       | +16,4       | +16,9       |
| Obst  | +3,6        | +0,5        | +2,4        | +3,1        | +5,0        | +5,4        | +3,2        |
| Gemüse  | +2,9        | -3,1        | -1,9        | -2,7        | +2,0        | +1,1        | +0,2        |
| Zucker, Marmelade, Honig und andere Süßwaren              | +1,9        | -0,1        | +1,7        | +1,5        | +3,6        | +4,6        | +5,7        |
| Nahrungsmittel, a. n. g.                                  | -0,1        | -1,1        | +0,5        | +0,5        | +1,4        | +0,5        | +1,4        |
| alkoholfreie Getränke                                     | +5,1        | +5,4        | +8,2        | +6,0        | +6,6        | +5,4        | +6,7        |
| Kaffee, Tee und Kakao                                     | +3,8        | +4,3        | +4,3        | +1,7        | +2,7        | +2,2        | +2,4        |
| Mineralwasser, Limonaden und Säfte                        | +5,6        | +6,0        | +9,8        | +7,8        | +8,2        | +6,7        | +8,6        |
| <b>Alkoholische Getränke und Tabakwaren</b>               | <b>+3,0</b> | <b>+4,1</b> | <b>+4,5</b> | <b>+3,9</b> | <b>+4,3</b> | <b>+3,1</b> | <b>+2,3</b> |
| alkoholische Getränke                                     | +1,3        | +2,0        | +2,0        | +0,3        | +1,6        | +0,8        | -1,1        |
| Spirituosen   | +3,0        | +1,1        | +2,2        | +2,5        | +2,4        | +1,5        | +1,4        |
| Wein  | -1,3        | +0,1        | -1,9        | -0,8        | -1,0        | -1,3        | -1,7        |
| Bier  | +3,6        | +4,9        | +6,8        | +0,2        | +4,5        | +2,8        | -1,7        |
| Tabakwaren  | +4,3        | +5,8        | +6,7        | +6,8        | +6,6        | +5,2        | +5,1        |
| <b>Bekleidung und Schuhe</b>                              | <b>-0,7</b> | <b>+1,9</b> | <b>+2,3</b> | <b>+2,6</b> | <b>+2,2</b> | <b>+1,6</b> | <b>+1,3</b> |
| Bekleidung  | -0,8        | +1,7        | +2,3        | +2,7        | +2,2        | +1,4        | +1,1        |
| Bekleidung für Herren                                     | -0,7        | +2,5        | +2,7        | +2,5        | +2,0        | +1,3        | -0,4        |
| Bekleidung für Damen                                      | -0,4        | +2,5        | +1,9        | +2,6        | +2,2        | +0,7        | +1,8        |
| Bekleidung für Kinder                                     | -4,4        | -2,6        | +3,9        | +2,7        | +1,5        | +3,7        | +1,1        |
| Schuhe  | +0,4        | +2,7        | +2,1        | +2,1        | +2,9        | +2,5        | +1,6        |
| Schuhe für Herren   | -0,3        | +2,8        | +3,1        | +2,7        | +3,1        | +3,0        | +2,5        |
| Schuhe für Damen  | +0,5        | +2,7        | +0,8        | +1,5        | +2,5        | +1,4        | +0,9        |
| Schuhe für Kinder   | +1,1        | +2,0        | +4,1        | +2,8        | +4,0        | +5,3        | +1,7        |
| <b>Wohnung, Wasser, Strom, Gas und andere Brennstoffe</b> | <b>+0,9</b> | <b>+0,7</b> | <b>+1,2</b> | <b>+1,0</b> | <b>+0,8</b> | <b>+0,5</b> | <b>+0,7</b> |
| Wohnungsmieten (einschl. Nebenkosten)                     | +1,7        | +1,8        | +1,9        | +2,1        | +2,0        | +2,0        | +2,0        |
| Nettokalmmiete  | +1,3        | +1,3        | +1,5        | +1,5        | +1,4        | +1,6        | +1,5        |
| Wohnungsnebenkosten                                       | +4,1        | +5,2        | +5,1        | +5,0        | +5,0        | +4,8        | +4,6        |
| Wasserversorgung  | +5,1        | +4,9        | +4,1        | +4,1        | +4,1        | +4,1        | +3,7        |
| Müllabfuhr  | +2,6        | +2,0        | +2,7        | +2,4        | +2,4        | +2,1        | +2,2        |
| Abwasserentsorgung  | +6,2        | +9,2        | +9,3        | +8,5        | +8,9        | +8,4        | +8,0        |
| andere Dienstleistungen für die Wohnung, a. n. g.         | +3,3        | +4,8        | +4,7        | +4,8        | +4,8        | +4,6        | +4,5        |
| Haushaltsenergien   | -2,3        | -3,0        | -1,6        | -2,5        | -3,2        | -4,3        | -3,5        |
| Strom   | -0,2        | -1,9        | -4,0        | -4,9        | -5,1        | -6,1        | -5,7        |
| Gas, einschließlich Betriebskosten                        | -5,3        | -6,2        | -1,9        | -2,7        | -4,8        | -5,9        | -5,6        |
| Heizöl, einschließlich Betriebskosten                     | -6,0        | -2,0        | -7,1        | -9,8        | -10,3       | -13,8       | -8,3        |
| feste Brennstoffe   | -11,5       | -10,0       | -16,4       | -11,8       | -12,3       | -9,0        | -10,9       |
| Fernwärme u. A.   | +3,3        | +3,5        | +30,5       | +30,6       | +31,8       | +31,5       | +31,5       |
| <b>Möbel, Leuchten, Geräte u. a. Haushaltszubehör</b>     | <b>-0,8</b> | <b>-0,8</b> | <b>-0,7</b> | <b>-1,4</b> | <b>-1,5</b> | <b>-1,6</b> | <b>-1,2</b> |
| Möbel, Leuchten, Teppiche u. a. Bodenbeläge               | -0,9        | -1,2        | -0,3        | -1,7        | -1,7        | -2,2        | -1,5        |
| Möbel und Leuchten  | -0,9        | -1,3        | -0,2        | -1,6        | -1,8        | -2,3        | -1,6        |
| Heimtextilien   | +1,2        | -0,4        | -1,0        | -3,0        | -4,3        | -3,8        | -3,3        |
| Haushaltsgeräte   | -1,5        | -0,7        | -1,0        | -0,2        | +0,2        | +0,6        | +0,3        |
| elektrische u. a. Haushaltsgroßgeräte                     | -0,4        | +0,5        | +0,4        | +0,5        | +0,2        | +1,2        | +1,0        |
| elektrische Kleingeräte für den Haushalt                  | -4,3        | -3,4        | -3,6        | -1,9        | +0,3        | -0,5        | -1,0        |
| Waren u. Dienstleistungen für die Haushaltsführung        | +0,4        | +0,2        | -0,2        | -0,5        | -0,4        | -0,1        | +0,7        |
| <b>Gesundheit</b>   | <b>+3,0</b> | <b>+3,4</b> | <b>+3,0</b> | <b>+2,9</b> | <b>+2,7</b> | <b>+2,7</b> | <b>+2,9</b> |
| medizinische Erzeugnisse, Geräte und Ausrüstungen         | +2,3        | +3,2        | +2,9        | +2,5        | +2,2        | +2,0        | +2,4        |
| pharmazeutische Erzeugnisse                               | +3,5        | +3,4        | +3,9        | +3,8        | +3,7        | +3,6        | +3,7        |
| andere medizinische Erzeugnisse                           | +0,1        | +1,3        | +0,6        | -0,2        | -0,8        | -0,6        | +0,1        |
| therapeutische Geräte und Ausrüstungen                    | +2,9        | +4,3        | +3,4        | +3,3        | +2,8        | +2,4        | +2,7        |
| Brillen und Kontaktlinsen                                 | +5,8        | +6,9        | +5,5        | +5,1        | +5,1        | +4,2        | +4,6        |
| Hörhilfen   | +0,5        | +0,6        | +0,6        | +0,6        | +0,1        | +0,1        | -0,2        |
| ambulante Gesundheitsdienstleistungen                     | +2,0        | +2,0        | +1,8        | +1,8        | +1,8        | +1,9        | +2,0        |
| ärztliche Dienstleistungen                                | -           | -           | -           | -           | -           | -           | -           |
| zahnärztliche Dienstleistungen                            | +6,0        | +6,0        | +5,4        | +5,4        | +5,4        | +5,4        | +5,4        |
| Dienstleistungen nichtärztlicher Gesundheitsberufe        | +0,9        | +0,4        | +0,6        | +0,6        | +0,8        | +1,0        | +1,7        |
| stationäre Gesundheitsdienstleistungen                    | +6,6        | +6,6        | +6,1        | +6,1        | +6,1        | +6,1        | +6,1        |



**Noch: 1.3 Verbraucherpreisindex: Hauptgruppen und ausgewählte Gütergruppen**  
**Basis 2020 = 100**

**Veränderungen der monatlichen Preisindizes gegenüber dem entsprechenden Vorjahresmonat in Prozent**

| Hauptgruppen<br>ausgewählte Gütergruppen                   | Wägungs-<br>anteil | 2025        |             |             |             |             |             |
|--|--------------------|-------------|-------------|-------------|-------------|-------------|-------------|
|  |                    | August      | Juli        | Juni        | Mai         | April       | März        |
|  | ‰                  | %           |             |             |             |             |             |
| <b>Verkehr</b>   | <b>138,22</b>      | <b>+1,0</b> | <b>+0,6</b> | <b>+1,2</b> | <b>+0,6</b> | <b>+1,0</b> | <b>+0,5</b> |
| Kauf von Fahrzeugen  | 46,01              | +3,1        | +3,1        | +3,2        | +3,1        | +3,0        | +2,0        |
| Personenkraftwagen (ohne Wohnmobile)                       | 38,31              | +3,8        | +3,9        | +4,0        | +3,9        | +3,5        | +2,3        |
| neuer Pkw  | 27,72              | +2,3        | +2,4        | +2,5        | +2,6        | +2,8        | +2,4        |
| gebrauchter Pkw  | 10,59              | +7,2        | +7,4        | +7,4        | +7,0        | +5,2        | +2,1        |
| Krafträder   | 5,78               | -0,7        | -1,2        | -1,8        | -1,5        | -0,2        | -0,3        |
| Fahrräder  | 1,92               | -0,6        | -1,6        | -0,7        | -0,3        | +1,0        | +4,3        |
| Waren und Dienstleistungen für Fahrzeuge                   | 70,38              | -0,1        | -1,1        | -1,0        | -1,4        | -2,9        | -0,8        |
| Kraftstoffe  | 30,46              | -2,9        | -5,2        | -5,2        | -6,1        | -9,2        | -4,7        |
| Dieselkraftstoff   | 6,92               | -0,7        | -2,3        | -4,6        | -4,6        | -8,7        | -5,9        |
| Superbenzin  | 23,19              | -3,7        | -6,2        | -5,5        | -6,7        | -9,5        | -4,5        |
| Personen- und Güterbeförderung                             | 21,83              | +0,4        | +1,3        | +4,7        | +2,8        | +12,0       | +2,2        |
| Personenbeförderung im Schienenverkehr                     | 6,66               | -0,4        | +2,0        | +7,4        | +9,6        | +10,5       | +7,3        |
| Personenbeförderung im Straßenverkehr                      | 2,08               | +0,5        | +1,7        | +3,1        | +0,1        | +3,3        | -0,3        |
| Personenbeförderung im Luftverkehr                         | 4,91               | -7,2        | -6,1        | -1,3        | -8,0        | +19,1       | -8,0        |
| kombinierte Personenbeförderungsleistungen                 | 6,84               | +10,7       | +10,7       | +10,7       | +10,7       | +10,7       | +10,7       |
| Ausgaben für andere Verkehrsdienstleistungen               | 0,55               | +5,6        | +5,6        | +5,8        | +7,0        | +4,6        | +4,6        |
| <b>Post und Telekommunikation</b>                          | <b>23,35</b>       | <b>-0,8</b> | <b>-0,8</b> | <b>-1,4</b> | <b>-1,3</b> | <b>-1,2</b> | <b>-1,4</b> |
| Brief- und Paketdienstleistungen                           | 2,03               | +9,1        | +9,0        | +8,2        | +8,2        | +8,2        | +7,7        |
| Telefone u. a. Geräte für die Kommunikation                | 4,16               | -4,3        | -3,7        | -6,9        | -6,7        | -6,4        | -7,4        |
| Telekommunikationsdienstleistungen                         | 17,16              | -1,4        | -1,4        | -1,4        | -1,3        | -1,2        | -1,1        |
| <b>Freizeit, Unterhaltung und Kultur</b>                   | <b>104,23</b>      | <b>+1,2</b> | <b>+0,8</b> | <b>+0,9</b> | <b>+1,1</b> | <b>+1,6</b> | <b>+1,1</b> |
| Audio-, Foto-, IT-Geräte und Zubehör                       | 18,31              | -2,1        | -1,2        | -1,7        | -1,8        | -2,0        | -3,1        |
| Rundfunk-, Fernsehgeräte u. Ä.                             | 8,37               | -1,6        | -1,1        | +0,8        | +1,3        | -           | -           |
| Foto- u. Filmausrüstung, optische Geräte und Zubehör       | 0,90               | -3,3        | -5,5        | -1,5        | -1,2        | -0,4        | -2,9        |
| Informationsverarbeitungsgeräte                            | 6,83               | -2,5        | -4,8        | -4,0        | -5,5        | -5,5        | -6,2        |
| andere Gebrauchsgüter für Freizeit und Kultur              | 3,21               | -0,4        | -1,0        | -0,1        | -0,6        | -0,6        | +0,2        |
| langlebige Gebrauchsgüter für Freizeit im Freien           | 2,02               | +1,3        | +0,5        | +1,2        | +1,2        | +0,7        | +1,0        |
| Wohnmobile, Campinganhänger u. a. Anhänger                 | 1,48               | +1,3        | +0,3        | +1,2        | +1,1        | +1,4        | +1,8        |
| andere Güter für Freizeit und Garten, Haustiere            | 26,34              | +1,0        | -0,1        | +0,2        | +1,2        | +0,1        | +1,6        |
| Güter für Sport, Camping und Erholung                      | 4,22               | -0,5        | +0,1        | -2,0        | -1,4        | +2,6        | +1,3        |
| Gartenerzeugnisse, Pflanzen und Blumen                     | 8,29               | +1,0        | +0,2        | +1,2        | +0,6        | +0,9        | +2,2        |
| Haustiere, einschl. Ge- und Verbrauchsgüter                | 6,72               | -0,5        | +0,4        | -1,1        | +0,5        | +0,2        | -0,1        |
| Veterinär- u. a. Dienstleistungen für Haustiere            | 2,32               | -           | -           | -           | -           | -           | -           |
| Freizeit- und Kulturdienstleistungen                       | 27,96              | +2,5        | +2,0        | +1,9        | +2,1        | +1,9        | +2,1        |
| Sport-, Freizeit- und Erholungsdienstleistungen            | 8,61               | +3,8        | +3,6        | +3,6        | +3,9        | +3,4        | +3,1        |
| Kulturdienstleistungen                                     | 12,05              | +2,7        | +2,0        | +1,8        | +2,3        | +2,0        | +2,6        |
| Besuch von Kino, Theater, Konzert, Zirkus u. Ä.            | 3,24               | +1,5        | +1,6        | +0,8        | +2,6        | +2,6        | +2,9        |
| Museumsbesuch, Zoobesuch oder Ähnliches                    | 1,34               | +5,7        | +6,4        | +7,3        | +7,5        | +5,0        | +4,9        |
| Druckerzeugnisse, Schreib- und Zeichenwaren                | 15,19              | +1,5        | +1,4        | +1,2        | +1,3        | +0,4        | +1,4        |
| Zeitungen und Zeitschriften                                | 5,58               | +4,7        | +3,9        | +4,3        | +4,8        | +4,7        | +5,7        |
| Schreibwaren und Zeichenmaterialien                        | 2,40               | -           | +0,4        | -1,0        | -0,1        | -0,7        | +0,6        |
| Pauschalreisen   | 13,22              | +2,5        | +2,2        | +3,1        | +2,4        | +9,2        | +3,2        |
| Pauschalreise im Inland                                    | 0,75               | -5,5        | -9,6        | -8,0        | -0,7        | +15,5       | (+7,5)      |
| Pauschalreise ins Ausland                                  | 12,47              | +2,8        | +2,8        | +3,8        | +2,6        | +8,9        | (+3,0)      |
| <b>Bildungswesen</b>                                       | <b>9,06</b>        | <b>+6,0</b> | <b>+5,9</b> | <b>+4,8</b> | <b>+4,7</b> | <b>+4,6</b> | <b>+4,3</b> |
| Bildungsdienstleistungen des Elementar- und Primarbereichs | 4,44               | +2,3        | +5,6        | +5,6        | +5,6        | +5,6        | +5,6        |
| Bildungsdienstleistungen des Sekundarbereichs              | 1,34               | +0,5        | +3,1        | +3,1        | +3,1        | +3,1        | +3,1        |
| Bildungsdienstleistungen des Tertiärbereichs               | 1,39               | +23,1       | +4,4        | +4,4        | +4,5        | +4,4        | +4,5        |
| Bildungsdienstleistungen nicht einstuftbarer Einrichtungen | 1,89               | +7,4        | +9,5        | +4,5        | +3,8        | +3,4        | +1,9        |
| <b>Gaststätten- und Beherbergungsdienstleistungen</b>      | <b>47,20</b>       | <b>+3,3</b> | <b>+4,0</b> | <b>+4,0</b> | <b>+6,5</b> | <b>+3,8</b> | <b>+4,4</b> |
| Gaststättendienstleistungen                                | 36,95              | +4,2        | +4,5        | +4,7        | +4,6        | +4,7        | +5,0        |
| Speisen und Getränke in Restaurant, Café, Bar u. Ä.        | 18,25              | +3,3        | +3,8        | +3,9        | +4,1        | +4,4        | +4,5        |
| Speisen und Getränke in Fastfoodrestaurants u. Ä.          | 14,70              | +5,6        | +5,7        | +5,9        | +5,6        | +5,2        | +6,1        |
| Übernachtungen   | 10,25              | +0,2        | +2,0        | +1,0        | +13,8       | +0,7        | +2,1        |
| Übernachtungen in Hotels, Gasthöfen u. Ä.                  | 7,22               | -1,5        | +1,4        | -0,5        | +18,8       | -1,0        | +1,9        |
| Übernachtungen in Feriendörfern, Camping u. Ä.             | 2,61               | +3,7        | +3,3        | +4,3        | +2,3        | +4,6        | +2,3        |
| <b>Andere Waren und Dienstleistungen</b>                   | <b>98,87</b>       | <b>+4,3</b> | <b>+4,2</b> | <b>+4,6</b> | <b>+4,8</b> | <b>+4,6</b> | <b>+5,0</b> |
| Körperpflege   | 21,38              | +3,0        | +2,8        | +3,0        | +2,9        | +2,6        | +2,7        |
| Friseurleistungen u. a. Dienstleistungen für Körperpflege  | 10,15              | +2,5        | +2,2        | +2,5        | +2,6        | +2,5        | +3,0        |
| Dienstleistungen sozialer Einrichtungen                    | 27,75              | +4,3        | +4,9        | +5,3        | +5,5        | +5,9        | +6,9        |
| Versicherungsdienstleistungen                              | 22,56              | +6,4        | +5,8        | +8,0        | +9,2        | +8,5        | +9,5        |
| Finanzdienstleistungen, a. n. g.                           | 12,23              | x           | x           | x           | x           | x           | x           |
| andere Dienstleistungen, a. n. g.                          | 8,32               | x           | x           | x           | x           | x           | x           |

**Noch: 1.3 Verbraucherpreisindex: Hauptgruppen und ausgewählte Gütergruppen**  
**Basis 2020 = 100**

**Veränderungen der monatlichen Preisindizes gegenüber dem entsprechenden Vorjahresmonat in Prozent**

| Hauptgruppen<br>ausgewählte Gütergruppen                   | 2025        |             | 2024        |             |             |             |             |
|--|-------------|-------------|-------------|-------------|-------------|-------------|-------------|
|  | Februar     | Januar      | Dezember    | November    | Oktober     | September   | August      |
|  | %           |             |             |             |             |             |             |
| <b>Verkehr</b>   | <b>+1,9</b> | <b>+3,0</b> | <b>+1,8</b> | <b>+0,5</b> | <b>-0,2</b> | <b>-1,6</b> | <b>-0,2</b> |
| Kauf von Fahrzeugen  | +1,4        | +2,0        | +1,6        | +1,5        | +1,2        | +1,8        | +1,1        |
| Personenkraftwagen (ohne Wohnmobile)                       | +1,5        | +2,1        | +1,4        | +1,4        | +1,0        | +1,6        | +0,9        |
| neuer Pkw  | +2,3        | +2,9        | +2,2        | +2,3        | +2,3        | +3,1        | +2,5        |
| gebrauchter Pkw  | -0,4        | +0,4        | -0,2        | -0,5        | -1,8        | -1,4        | -2,5        |
| Krafträder   | +0,3        | +0,4        | +1,4        | +0,1        | +1,7        | +2,5        | +1,8        |
| Fahrräder  | +4,2        | +5,3        | +5,0        | +5,3        | +3,4        | +4,3        | +3,2        |
| Waren und Dienstleistungen für Fahrzeuge                   | +0,6        | +2,1        | +0,9        | -0,9        | -2,3        | -4,4        | -1,8        |
| Kraftstoffe  | -1,5        | +1,1        | -2,3        | -5,6        | -9,0        | -12,5       | -7,1        |
| Dieselkraftstoff   | -4,3        | +0,8        | -4,2        | -7,6        | -13,0       | -15,0       | -9,2        |
| Superbenzin  | -0,6        | +1,2        | -1,6        | -5,1        | -7,7        | -11,9       | -6,4        |
| Personen- und Güterbeförderung                             | +8,2        | +9,8        | +5,2        | +4,2        | +4,7        | +1,5        | +3,3        |
| Personenbeförderung im Schienenverkehr                     | +6,7        | +6,3        | +2,7        | -1,4        | +6,2        | +4,0        | +7,2        |
| Personenbeförderung im Straßenverkehr                      | +3,3        | +3,1        | +2,8        | +3,5        | +4,5        | +1,5        | +2,1        |
| Personenbeförderung im Luftverkehr                         | +9,3        | +16,2       | +9,3        | +10,4       | +3,6        | -3,4        | -0,2        |
| kombinierte Personenbeförderungsleistungen                 | +10,8       | +10,8       | +4,0        | +4,0        | +4,0        | +4,0        | +4,0        |
| Ausgaben für andere Verkehrsdienstleistungen               | +4,6        | +4,4        | +4,0        | +4,0        | +4,7        | +4,7        | +4,7        |
| <b>Post und Telekommunikation</b>                          | <b>-1,5</b> | <b>-1,1</b> | <b>-1,9</b> | <b>-1,9</b> | <b>-1,6</b> | <b>-1,3</b> | <b>-1,3</b> |
| Brief- und Paketdienstleistungen                           | +7,7        | +7,7        | +1,3        | +1,3        | +1,3        | +0,9        | +0,9        |
| Telefone u. a. Geräte für die Kommunikation                | -7,1        | -5,7        | -6,9        | -7,4        | -6,4        | -5,1        | -5,8        |
| Telekommunikationsdienstleistungen                         | -1,2        | -1,1        | -1,0        | -0,9        | -0,8        | -0,6        | -0,3        |
| <b>Freizeit, Unterhaltung und Kultur</b>                   | <b>+1,0</b> | <b>+1,7</b> | <b>+2,3</b> | <b>+1,1</b> | <b>+1,9</b> | <b>+1,5</b> | <b>+1,2</b> |
| Audio-, Foto-, IT-Geräte und Zubehör                       | -3,4        | -3,1        | -1,6        | -2,0        | -2,8        | -4,0        | -3,8        |
| Rundfunk-, Fernsehgeräte u. Ä.                             | +0,2        | -           | +0,8        | +0,5        | +0,5        | -0,4        | -0,7        |
| Foto- u. Filmausrüstung, optische Geräte und Zubehör       | -4,7        | -1,3        | +2,9        | +1,7        | -10,0       | -12,9       | -12,7       |
| Informationsverarbeitungsgeräte                            | -7,8        | -7,8        | -6,4        | -6,5        | -7,5        | -8,8        | -9,2        |
| andere Gebrauchsgüter für Freizeit und Kultur              | +1,1        | +1,8        | +2,1        | +1,7        | +1,7        | +1,5        | +0,7        |
| langlebige Gebrauchsgüter für Freizeit im Freien           | +1,9        | +2,6        | +3,1        | +2,5        | +2,3        | +2,1        | +0,7        |
| Wohnmobile, Campinganhänger u. a. Anhänger                 | +1,8        | +2,1        | +2,1        | +2,1        | +2,1        | +2,4        | +1,6        |
| andere Güter für Freizeit und Garten, Haustiere            | +1,3        | +1,6        | +1,8        | -           | +1,2        | +1,2        | +1,0        |
| Güter für Sport, Camping und Erholung                      | -           | +1,6        | +3,8        | -0,3        | +1,4        | +0,5        | +0,5        |
| Gartenerzeugnisse, Pflanzen und Blumen                     | +1,9        | +3,7        | +2,8        | +2,1        | +2,4        | +2,9        | +2,8        |
| Haustiere, einschl. Ge- und Verbrauchsgüter                | +1,1        | +1,7        | +2,0        | -           | +2,6        | +1,6        | +1,2        |
| Veterinär- u. a. Dienstleistungen für Haustiere            | -           | -           | -           | -           | -           | -           | -           |
| Freizeit- und Kulturdienstleistungen                       | +1,4        | +1,9        | +1,9        | +1,4        | +1,6        | +1,7        | +1,7        |
| Sport-, Freizeit- und Erholungsdienstleistungen            | +1,4        | +3,5        | +3,3        | +2,6        | +2,7        | +2,9        | +3,3        |
| Kulturdienstleistungen                                     | +2,5        | +2,0        | +2,2        | +1,8        | +2,0        | +2,0        | +1,9        |
| Besuch von Kino, Theater, Konzert, Zirkus u. Ä.            | +3,2        | +3,9        | +3,2        | +3,3        | +3,3        | +1,3        | +2,3        |
| Museumsbesuch, Zoobesuch oder Ähnliches                    | +4,9        | +4,7        | +5,0        | +3,9        | +5,1        | +5,3        | +4,8        |
| Druckerzeugnisse, Schreib- und Zeichenwaren                | +0,1        | +2,8        | +3,7        | +3,9        | +4,3        | +4,2        | +3,5        |
| Zeitungen und Zeitschriften                                | +4,3        | +5,2        | +6,5        | +6,7        | +7,1        | +7,4        | +6,6        |
| Schreibwaren und Zeichenmaterialien                        | +1,4        | +0,5        | +1,1        | -0,2        | +0,4        | -0,8        | -0,6        |
| Pauschalreisen   | +6,9        | +6,8        | +6,7        | +3,7        | +5,8        | +4,6        | +3,6        |
| Pauschalreise im Inland                                    | +1,6        | +1,4        | +1,3        | -8,0        | +2,8        | -1,4        | -1,2        |
| Pauschalreise ins Ausland                                  | +7,2        | +7,1        | +6,9        | +4,4        | +6,0        | +4,9        | +3,7        |
| <b>Bildungswesen</b>                                       | <b>+4,3</b> | <b>+4,0</b> | <b>+5,1</b> | <b>+5,1</b> | <b>+4,9</b> | <b>+4,1</b> | <b>+5,4</b> |
| Bildungsdienstleistungen des Elementar- und Primarbereichs | +5,6        | +5,6        | +7,1        | +7,1        | +7,1        | +7,1        | +8,1        |
| Bildungsdienstleistungen des Sekundarbereichs              | +3,1        | +3,1        | +4,2        | +4,2        | +4,2        | +4,2        | +8,1        |
| Bildungsdienstleistungen des Tertiärbereichs               | +4,5        | +2,6        | +2,2        | +2,3        | +2,3        | -0,3        | +0,2        |
| Bildungsdienstleistungen nicht einstuftbarer Einrichtungen | +1,8        | +1,3        | +2,9        | +2,9        | +2,2        | +0,2        | +0,6        |
| <b>Gaststätten- und Beherbergungsdienstleistungen</b>      | <b>+4,5</b> | <b>+4,4</b> | <b>+5,6</b> | <b>+5,8</b> | <b>+6,2</b> | <b>+6,8</b> | <b>+6,8</b> |
| Gaststätdienstleistungen                                   | +4,5        | +4,8        | +6,4        | +6,1        | +6,6        | +6,8        | +6,9        |
| Speisen und Getränke in Restaurant, Café, Bar u. Ä.        | +3,9        | +4,8        | +7,0        | +6,6        | +7,0        | +7,3        | +7,8        |
| Speisen und Getränke in Fastfoodrestaurants u. Ä.          | +5,5        | +5,3        | +6,0        | +5,8        | +6,2        | +6,3        | +5,8        |
| Übernachtungen   | +4,7        | +2,6        | +2,3        | +4,3        | +4,4        | +6,7        | +6,7        |
| Übernachtungen in Hotels, Gasthöfen u. Ä.                  | +4,9        | +1,7        | +1,3        | +3,9        | +4,2        | +7,6        | +7,6        |
| Übernachtungen in Feriendörfern, Camping u. Ä.             | +3,6        | +4,8        | +4,3        | +5,2        | +4,9        | +4,7        | +4,7        |
| <b>Andere Waren und Dienstleistungen</b>                   | <b>+5,5</b> | <b>+5,6</b> | <b>+7,1</b> | <b>+7,0</b> | <b>+6,8</b> | <b>+6,4</b> | <b>+6,2</b> |
| Körperpflege   | +2,4        | +2,1        | +2,8        | +2,1        | +2,3        | +2,4        | +2,4        |
| Friseurleistungen u. a. Dienstleistungen für Körperpflege  | +2,6        | +2,5        | +3,0        | +3,3        | +3,2        | +3,4        | +3,5        |
| Dienstleistungen sozialer Einrichtungen                    | +9,1        | +9,3        | +8,5        | +9,4        | +9,9        | +9,9        | +9,8        |
| Versicherungsdienstleistungen                              | +9,2        | +9,7        | +16,1       | +16,1       | +14,7       | +12,6       | +12,3       |
| Finanzdienstleistungen, a. n. g.                           | x           | x           | +2,9        | +2,9        | +2,5        | +2,5        | +2,5        |
| andere Dienstleistungen, a. n. g.                          | x           | x           | +2,6        | +2,6        | +2,7        | +2,7        | +2,6        |

## 2.1 Verbraucherpreisindex: Hauptgruppen und ausgewählten Gütergruppen

Basis 2020 = 100

## Jahresdurchschnitte der Preisindizes

| Hauptgruppen<br>ausgewählte Gütergruppen                  | Wägungs-<br>anteil | 2024         | 2023         | 2022         | 2021         | 2020       | 2019         | 2018        | 2017        |
|---|--------------------|--------------|--------------|--------------|--------------|------------|--------------|-------------|-------------|
|   | %                  | Index        |              |              |              |            |              |             |             |
| <b>Verbraucherpreisindex insgesamt</b>                    | <b>1 000</b>       | <b>119,2</b> | <b>116,6</b> | <b>110,4</b> | <b>103,1</b> | <b>100</b> | <b>99,5</b>  | <b>98,0</b> | <b>96,4</b> |
| ohne Heizöl und Kraftstoffe                               | 967,84             | 118,4        | 115,6        | 108,8        | 102,4        | 100        | 99,1         | 97,5        | 96,2        |
| ohne Nettokaltmieten und Wohnungsnebenkosten              | 800,38             | 122,2        | 119,6        | 112,3        | 103,5        | 100        | 99,6         | 98,0        | 96,3        |
| ohne Nahrungsmittel und Energie                           | 821,41             | 114,6        | 111,4        | 106,2        | 102,5        | 100        | 99,4         | 97,8        | 96,6        |
| Energie (Haushaltsenergien und Kraftstoffe)               | 73,90              | 147,5        | 151,7        | 147,2        | 110,8        | 100        | 103,7        | 101,7       | 97,1        |
| Waren   | 496,64             | 125,5        | 124,3        | 116,2        | 104,0        | 100        | 100          | 98,7        | 97,0        |
| Dienstleistungen  | 503,36             | 113,0        | 109,0        | 104,8        | 102,2        | 100        | 99,1         | 97,3        | 95,8        |
| Dienstleistungen ohne Nettokaltmieten                     | 330,93             | 116,8        | 111,6        | 105,9        | 102,8        | 100        | 99,0         | 96,9        | 95,3        |
| Kraftfahrpreisindex                                       | 125,86             | 127,5        | 124,1        | 121,0        | 108,6        | 100        | 101,4        | 99,1        | 96,3        |
| <b>Nahrungsmittel und alkoholfreie Getränke</b>           | <b>119,04</b>      | <b>134,5</b> | <b>131,9</b> | <b>117,1</b> | <b>102,9</b> | <b>100</b> | <b>98,1</b>  | <b>97,0</b> | <b>95,2</b> |
| Nahrungsmittel  | 104,69             | 135,1        | 133,2        | 117,9        | 102,9        | 100        | 97,9         | 96,7        | 94,9        |
| Brot und Getreideerzeugnisse                              | 18,50              | 139,9        | 137,2        | 117,9        | 103,3        | 100        | 99,1         | 97,4        | 96,5        |
| Fleisch und Fleischwaren                                  | 22,16              | 128,9        | 127,2        | 117,8        | 102,5        | 100        | 94,9         | 92,7        | 91,7        |
| Fisch, Fischwaren und Meeresfrüchte                       | 4,16               | 131,9        | 131,7        | 115,0        | 102,2        | 100        | 100,1        | 97,9        | 96,1        |
| Molkereiprodukte und Eier                                 | 17,64              | 144,7        | 147,2        | 126,4        | 104,0        | 100        | 99,8         | 100,1       | 95,8        |
| Speisefette und Speiseöle                                 | 3,26               | 160,4        | 144,0        | 148,5        | 106,5        | 100        | 104,8        | 111,3       | 103,2       |
| Obst  | 11,62              | 122,8        | 117,5        | 106,9        | 100,6        | 100        | 93,9         | 96,2        | 92,9        |
| Gemüse  | 13,72              | 132,7        | 135,4        | 118,0        | 103,9        | 100        | 98,5         | 92,4        | 92,4        |
| Zucker, Marmelade, Honig und andere Süßwaren              | 7,92               | 136,3        | 128,1        | 109,3        | 101,8        | 100        | 99,7         | 100         | 100,1       |
| Nahrungsmittel, a. n. g.                                  | 5,71               | 132,1        | 128,7        | 111,4        | 102,2        | 100        | 99,0         | 97,8        | 97,2        |
| alkoholfreie Getränke                                     | 14,35              | 129,6        | 122,7        | 111,5        | 103,1        | 100        | 99,2         | 99,0        | 97,4        |
| Kaffee, Tee und Kakao                                     | 4,34               | 123,4        | 123,4        | 118,1        | 103,7        | 100        | 101,3        | 102,5       | 103,1       |
| Mineralwasser, Limonaden und Säfte                        | 10,01              | 132,3        | 122,4        | 108,6        | 102,8        | 100        | 98,3         | 97,4        | 95,0        |
| <b>Alkoholische Getränke und Tabakwaren</b>               | <b>35,26</b>       | <b>122,2</b> | <b>117,2</b> | <b>107,9</b> | <b>103,2</b> | <b>100</b> | <b>98,1</b>  | <b>95,9</b> | <b>92,8</b> |
| alkoholische Getränke                                     | 15,83              | 118,8        | 116,2        | 106,1        | 100,9        | 100        | 100,8        | 100,4       | 97,8        |
| Spirituosen   | 3,33               | 115,7        | 113,1        | 105,6        | 101,9        | 100        | 100,5        | 99,8        | 99,9        |
| Wein  | 6,94               | 118,8        | 116,8        | 106,1        | 101,4        | 100        | 100,7        | 100,7       | 97,0        |
| Bier  | 5,56               | 120,6        | 117,3        | 106,3        | 99,6         | 100        | 100,9        | 100,3       | 97,3        |
| Tabakwaren  | 19,43              | 125,1        | 118,0        | 109,3        | 105,1        | 100        | 96,1         | 92,6        | 89,2        |
| <b>Bekleidung und Schuhe</b>                              | <b>42,25</b>       | <b>108,4</b> | <b>105,5</b> | <b>101,9</b> | <b>101,5</b> | <b>100</b> | <b>101,4</b> | <b>99,9</b> | <b>99,9</b> |
| Bekleidung  | 35,52              | 109,1        | 106,1        | 102,3        | 101,8        | 100        | 100,6        | 98,8        | 99,1        |
| Bekleidung für Herren                                     | 10,32              | 107,8        | 105,5        | 102,0        | 100,8        | 100        | 101,4        | 100,1       | 100,2       |
| Bekleidung für Damen                                      | 19,03              | 107,5        | 104,6        | 101,0        | 101,9        | 100        | 100,1        | 98,2        | 98,6        |
| Bekleidung für Kinder                                     | 3,88               | 115,9        | 111,3        | 106,4        | 102,8        | 100        | 101,7        | 100,7       | 101,0       |
| Schuhe  | 6,73               | 105,1        | 102,1        | 99,4         | 99,7         | 100        | 101,7        | 101,4       | 100,4       |
| Schuhe für Herren   | 2,13               | 106,5        | 103,4        | 101,0        | 99,5         | 100        | 102,6        | 101,6       | 100,3       |
| Schuhe für Damen  | 3,48               | 104,0        | 101,6        | 98,3         | 99,5         | 100        | 101,1        | 101,4       | 100,5       |
| Schuhe für Kinder   | 1,02               | 103,6        | 99,3         | 97,8         | 100,1        | 100        | 100,7        | 100,1       | 99,5        |
| <b>Wohnung, Wasser, Strom, Gas und andere Brennstoffe</b> | <b>259,25</b>      | <b>115,4</b> | <b>114,2</b> | <b>110,1</b> | <b>101,7</b> | <b>100</b> | <b>99,2</b>  | <b>97,5</b> | <b>95,9</b> |
| Wohnungsmieten (einschl. Nebenkosten)                     | 199,62             | 107,0        | 104,8        | 103,0        | 101,5        | 100        | 99,2         | 97,9        | 96,7        |
| Nettokaltmiete  | 172,43             | 105,8        | 104,1        | 102,6        | 101,2        | 100        | 99,2         | 98,0        | 96,7        |
| Wohnungsnebenkosten                                       | 27,19              | 114,4        | 109,3        | 105,5        | 103,6        | 100        | 98,8         | 97,6        | 96,6        |
| Wasserversorgung  | 5,10               | 112,4        | 107,2        | 103,8        | 102,1        | 100        | 100,4        | 99,2        | 99,5        |
| Müllabfuhr  | 4,20               | 108,2        | 104,9        | 102,6        | 101,9        | 100        | 98,2         | 96,4        | 97,0        |
| Abwasserentsorgung  | 5,06               | 109,5        | 102,8        | 103,4        | 102,0        | 100        | 99,2         | 98,3        | 97,9        |
| andere Dienstleistungen für die Wohnung, a. n. g.         | 12,83              | 119,1        | 114,2        | 108,0        | 105,3        | 100        | 98,4         | 97,1        | 94,9        |
| Haushaltsenergien   | 43,44              | 152,3        | 156,6        | 142,4        | 101,9        | 100        | 99,7         | 96,7        | 93,5        |
| Strom   | 24,50              | 131,9        | 140,1        | 129,8        | 100,8        | 100        | 95,6         | 92,2        | 89,9        |
| Gas, einschließlich Betriebskosten                        | 11,28              | 187,7        | 193,5        | 159,2        | 102,5        | 100        | 98,5         | 96,2        | 97,9        |
| Heizöl, einschließlich Betriebskosten                     | 3,75               | 162,5        | 176,9        | 185,3        | 109,3        | 100        | 123,2        | 120,9       | 102,1       |
| feste Brennstoffe   | 0,61               | 133,1        | 149,4        | 143,6        | 96,7         | 100        | 106,2        | 101,8       | 99,6        |
| Fernwärme u. A.   | 3,30               | 175,1        | 131,1        | 129,7        | 101,2        | 100        | 103,7        | 98,0        | 95,9        |
| <b>Möbel, Leuchten, Geräte u. a. Haushaltszubehör</b>     | <b>67,78</b>       | <b>117,3</b> | <b>117,2</b> | <b>110,3</b> | <b>103,0</b> | <b>100</b> | <b>100</b>   | <b>99,6</b> | <b>99,3</b> |
| Möbel, Leuchten, Teppiche u. a. Bodenbeläge               | 27,70              | 119,3        | 119,8        | 112,5        | 104,1        | 100        | 100,4        | 100,5       | 100,1       |
| Möbel und Leuchten  | 25,26              | 120,1        | 120,7        | 113,1        | 104,3        | 100        | 100,3        | 99,9        | 99,6        |
| Heimtextilien   | 5,87               | 113,1        | 114,4        | 109,2        | 102,1        | 100        | 100,3        | 98,1        | 98,0        |
| Haushaltsgeräte   | 9,46               | 112,9        | 111,8        | 106,3        | 102,1        | 100        | 100          | 100,4       | 101,4       |
| elektrische u. a. Haushaltsgroßgeräte                     | 6,19               | 111,5        | 110,0        | 105,4        | 101,7        | 100        | 100,5        | 100,3       | 101,5       |
| elektrische Kleingeräte für den Haushalt                  | 2,89               | 115,8        | 115,4        | 108,1        | 102,7        | 100        | 99,3         | 101,4       | 102,9       |
| Waren u. Dienstleistungen für die Haushaltsführung        | 10,72              | 127,6        | 125,4        | 114,0        | 103,0        | 100        | 98,0         | 96,2        | 94,8        |
| <b>Gesundheit</b>   | <b>55,49</b>       | <b>108,1</b> | <b>105,0</b> | <b>102,3</b> | <b>100,9</b> | <b>100</b> | <b>98,6</b>  | <b>97,6</b> | <b>96,6</b> |
| medizinische Erzeugnisse, Geräte und Ausrüstungen         | 22,98              | 111,8        | 109,0        | 104,7        | 102,5        | 100        | 98,1         | 97,5        | 96,8        |
| pharmazeutische Erzeugnisse                               | 9,38               | 111,2        | 107,4        | 103,7        | 101,7        | 100        | 99,5         | 98,1        | 96,9        |
| andere medizinische Erzeugnisse                           | 6,24               | 110,2        | 109,4        | 105,0        | 103,3        | 100        | 94,7         | 94,8        | 95,7        |
| therapeutische Geräte und Ausrüstungen                    | 7,36               | 114,0        | 110,6        | 105,6        | 102,6        | 100        | 99,5         | 99,6        | 99,4        |
| Brillen und Kontaktlinsen                                 | 4,48               | 113,7        | 109,3        | 105,3        | 102,7        | 100        | 99,7         | 99,6        | 99,6        |
| Hörhilfen   | 0,76               | 106,0        | 106,4        | 103,0        | 101,2        | 100        | 99,2         | 99,1        | 98,3        |
| ambulante Gesundheitsdienstleistungen                     | 22,16              | 101,7        | 100,0        | 99,1         | 98,5         | 100        | 100,3        | 99,2        | 98,6        |
| ärztliche Dienstleistungen                                | 11,61              | 100,0        | 100,0        | 100,0        | 100,0        | 100        | 100,0        | 100,0       | 100,0       |
| zahnärztliche Dienstleistungen                            | 7,17               | 101,0        | 96,6         | 95,4         | 94,9         | 100        | 101,3        | 99,6        | 98,7        |
| Dienstleistungen nichtärztlicher Gesundheitsberufe        | 3,38               | 109,4        | 107,3        | 103,7        | 101,2        | 100        | 98,8         | 95,7        | 93,4        |
| stationäre Gesundheitsdienstleistungen                    | 10,35              | 113,6        | 107,1        | 103,8        | 102,3        | 100        | 96,0         | 94,4        | 91,0        |

## Noch: 2.1 Verbraucherpreisindex: Hauptgruppen und ausgewählten Gütergruppen

Basis 2020 = 100

## Jahresdurchschnitte der Preisindizes

| Hauptgruppen<br>ausgewählte Gütergruppen                   | Wägungs-<br>anteil | 2024         | 2023         | 2022         | 2021         | 2020       | 2019         | 2018         | 2017         |
|--|--------------------|--------------|--------------|--------------|--------------|------------|--------------|--------------|--------------|
|  | %                  | Index        |              |              |              |            |              |              |              |
| <b>Verkehr</b>   | <b>138,22</b>      | <b>124,3</b> | <b>123,0</b> | <b>119,7</b> | <b>108,0</b> | <b>100</b> | <b>102,0</b> | <b>99,7</b>  | <b>96,6</b>  |
| Kauf von Fahrzeugen  | 46,01              | 124,3        | 121,6        | 114,2        | 104,5        | 100        | 99,1         | 97,2         | 95,5         |
| Personenkraftwagen (ohne Wohnmobile)                       | 38,31              | 125,6        | 122,7        | 114,5        | 104,3        | 100        | 99,3         | 97,2         | 95,5         |
| neuer Pkw  | 27,72              | 120,6        | 117,2        | 110,3        | 104,6        | 100        | 99,0         | 96,6         | 94,7         |
| gebrauchter Pkw  | 10,59              | 138,9        | 137,1        | 125,3        | 103,4        | 100        | 100,1        | 99,1         | 98,1         |
| Krafträder   | 5,78               | 118,0        | 116,7        | 112,7        | 105,3        | 100        | 98,3         | 96,8         | 95,8         |
| Fahrräder  | 1,92               | 116,5        | 114,3        | 113,4        | 106,2        | 100        | 100,1        | 100,4        | 98,8         |
| Waren und Dienstleistungen für Fahrzeuge                   | 70,38              | 129,7        | 128,7        | 128,8        | 112,7        | 100        | 103,0        | 100,6        | 95,9         |
| Kraftstoffe  | 30,46              | 140,7        | 144,6        | 154,0        | 123,4        | 100        | 109,8        | 109,9        | 102,5        |
| Dieselkraftstoff   | 6,92               | 146,8        | 152,3        | 172,4        | 125,1        | 100        | 111,3        | 110,9        | 99,9         |
| Superbenzin  | 23,19              | 138,3        | 141,8        | 148,1        | 122,9        | 100        | 109,5        | 109,8        | 103,6        |
| Personen- und Güterbeförderung                             | 21,83              | 106,9        | 108,0        | 101,7        | 100,3        | 100        | 104,6        | 102,2        | 101,7        |
| Personenbeförderung im Schienenverkehr                     | 6,66               | 98,3         | 95,2         | 92,2         | 96,6         | 100        | 114,4        | 113,6        | 111,2        |
| Personenbeförderung im Straßenverkehr                      | 2,08               | 119,8        | 119,0        | 107,7        | 101,1        | 100        | 98,5         | 93,3         | 92,7         |
| Personenbeförderung im Luftverkehr                         | 4,91               | 148,8        | 148,8        | 132,5        | 102,4        | 100        | 95,5         | 92,8         | 95,0         |
| kombinierte Personenbeförderungsleistungen                 | 6,84               | 77,8         | 85,3         | 84,8         | 101,3        | 100        | 98,0         | 95,8         | 94,7         |
| Ausgaben für andere Verkehrsdienstleistungen               | 0,55               | 130,3        | 124,7        | 113,8        | 102,6        | 100        | 99,6         | 97,0         | 94,7         |
| <b>Post und Telekommunikation</b>                          | <b>23,35</b>       | <b>99,2</b>  | <b>99,9</b>  | <b>99,4</b>  | <b>99,3</b>  | <b>100</b> | <b>102,2</b> | <b>102,9</b> | <b>104,0</b> |
| Brief- und Paketdienstleistungen                           | 2,03               | 106,0        | 104,2        | 102,5        | 99,5         | 100        | 96,6         | 93,2         | 93,2         |
| Telefone u. a. Geräte für die Kommunikation                | 4,16               | 97,4         | 101,8        | 100,3        | 96,3         | 100        | 107,9        | 116,1        | 121,4        |
| Telekommunikationsdienstleistungen                         | 17,16              | 98,9         | 98,9         | 98,8         | 100,1        | 100        | 101,9        | 102,3        | 103,2        |
| <b>Freizeit, Unterhaltung und Kultur</b>                   | <b>104,23</b>      | <b>116,5</b> | <b>114,3</b> | <b>108,2</b> | <b>103,1</b> | <b>100</b> | <b>100,3</b> | <b>99,9</b>  | <b>98,9</b>  |
| Audio-, Foto-, IT-Geräte und Zubehör                       | 18,31              | 101,3        | 103,6        | 103,4        | 101,2        | 100        | 103,1        | 106,9        | 112,5        |
| Rundfunk-, Fernsehgeräte u. Ä.                             | 8,37               | 98,0         | 97,9         | 96,4         | 99,8         | 100        | 103,5        | 109,6        | 118,4        |
| Foto- u. Filmausrüstung, optische Geräte und Zubehör       | 0,90               | 122,7        | 131,2        | 125,7        | 112,1        | 100        | 99,2         | 100,9        | 101,3        |
| Informationsverarbeitungsgeräte                            | 6,83               | 98,6         | 105,7        | 109,0        | 102,6        | 100        | 105,1        | 109,3        | 115,6        |
| andere Gebrauchsgüter für Freizeit und Kultur              | 3,21               | 121,9        | 119,7        | 111,4        | 103,6        | 100        | 100,3        | 99,3         | 97,4         |
| langlebige Gebrauchsgüter für Freizeit im Freien           | 2,02               | 128,1        | 125,0        | 115,7        | 105,5        | 100        | 100,1        | 98,9         | 97,5         |
| Wohnmobile, Campinganhänger u. a. Anhänger                 | 1,48               | 132,6        | 129,7        | 116,8        | 104,8        | 100        | 99,6         | 98,2         | 96,8         |
| andere Güter für Freizeit und Garten, Haustiere            | 26,34              | 122,7        | 121,2        | 110,8        | 103,6        | 100        | 99,2         | 99,1         | 97,1         |
| Güter für Sport, Camping und Erholung                      | 4,22               | 111,8        | 110,4        | 108,3        | 103,8        | 100        | 99,1         | 96,6         | 94,3         |
| Gartenerzeugnisse, Pflanzen und Blumen                     | 8,29               | 129,6        | 126,1        | 117,0        | 107,1        | 100        | 98,5         | 97,5         | 94,8         |
| Haustiere, einschl. Ge- und Verbrauchsgüter                | 6,72               | 131,6        | 128,2        | 112,8        | 102,5        | 100        | 99,0         | 98,3         | 98,8         |
| Veterinär- u. a. Dienstleistungen für Haustiere            | 2,32               | 139,3        | 139,3        | 105,4        | 101,3        | 100        | 101,3        | 101,3        | 95,1         |
| Freizeit- und Kulturdienstleistungen                       | 27,96              | 112,1        | 109,6        | 106,3        | 103,4        | 100        | 98,8         | 98,5         | 97,9         |
| Sport-, Freizeit- und Erholungsdienstleistungen            | 8,61               | 117,3        | 112,2        | 105,7        | 101,0        | 100        | 99,5         | 98,5         | 96,7         |
| Kulturdienstleistungen                                     | 12,05              | 108,8        | 106,6        | 104,5        | (101,3)      | 100        | 99,7         | 99,6         | 99,8         |
| Besuch von Kino, Theater, Konzert, Zirkus u. Ä.            | 3,24               | 111,9        | 107,9        | 103,0        | (98,4)       | 100        | 101,0        | 99,5         | 99,6         |
| Museumsbesuch, Zoobesuch oder Ähnliches                    | 1,34               | 114,8        | 109,2        | 104,7        | 102,0        | 100        | 97,1         | 94,5         | 91,2         |
| Druckerzeugnisse, Schreib- und Zeichenwaren                | 15,19              | 119,3        | 114,3        | 107,9        | 103,1        | 100        | 97,3         | 93,9         | 91,6         |
| Zeitungen und Zeitschriften                                | 5,58               | 125,1        | 117,4        | 110,5        | 105,0        | 100        | 95,1         | 90,1         | 86,0         |
| Schreibwaren und Zeichenmaterialien                        | 2,40               | 122,7        | 121,8        | 111,2        | 102,7        | 100        | 99,4         | 98,2         | 97,8         |
| Pauschalreisen   | 13,22              | 129,9        | 124,0        | 113,7        | 103,7        | 100        | 103,2        | 102,8        | 99,6         |
| Pauschalreise im Inland                                    | 0,75               | 117,9        | 117,5        | 106,8        | 99,9         | 100        | 99,9         | 97,6         | 94,8         |
| Pauschalreise ins Ausland                                  | 12,47              | 130,6        | 124,4        | 114,2        | 104,0        | 100        | 103,4        | 103,1        | 99,9         |
| <b>Bildungswesen</b>                                       | <b>9,06</b>        | <b>113,6</b> | <b>108,8</b> | <b>106,3</b> | <b>104,6</b> | <b>100</b> | <b>99,5</b>  | <b>92,6</b>  | <b>87,8</b>  |
| Bildungsdienstleistungen des Elementar- und Primarbereichs | 4,44               | 117,5        | 110,6        | 109,5        | 108,0        | 100        | 100,4        | 89,1         | 80,0         |
| Bildungsdienstleistungen des Sekundarbereichs              | 1,34               | 109,1        | 103,5        | 100,8        | 100,8        | 100        | 99,3         | 94,8         | 93,6         |
| Bildungsdienstleistungen des Tertiärbereichs               | 1,39               | 103,8        | 103,7        | 102,8        | 101,0        | 100        | 98,9         | 95,2         | 92,8         |
| Bildungsdienstleistungen nicht einstuftbarer Einrichtungen | 1,89               | 115,0        | 112,4        | 105,5        | 101,9        | 100        | 98,5         | 95,9         | 94,6         |
| <b>Gaststätten- und Beherbergungsdienstleistungen</b>      | <b>47,20</b>       | <b>128,2</b> | <b>120,1</b> | <b>110,3</b> | <b>102,4</b> | <b>100</b> | <b>98,0</b>  | <b>95,2</b>  | <b>93,3</b>  |
| Gaststättendienstleistungen                                | 36,95              | 129,8        | 121,4        | 111,4        | 102,8        | 100        | 97,8         | 95,2         | 93,4         |
| Speisen und Getränke in Restaurant, Café, Bar u. Ä.        | 18,25              | 131,0        | 121,5        | 111,5        | 102,7        | 100        | 97,9         | 95,9         | 94,2         |
| Speisen und Getränke in Fastfoodrestaurants u. Ä.          | 14,70              | 130,8        | 123,5        | 112,4        | 103,2        | 100        | 97,6         | 95,8         | 94,0         |
| Übernachtungen   | 10,25              | 122,1        | 115,4        | 106,3        | 101,0        | 100        | 98,8         | 95,2         | 93,2         |
| Übernachtungen in Hotels, Gasthöfen u. Ä.                  | 7,22               | 120,7        | 113,8        | 104,8        | 99,7         | 100        | 99,6         | 95,3         | 92,9         |
| Übernachtungen in Feriendörfern, Camping u. Ä.             | 2,61               | 126,2        | 119,7        | 110,8        | 104,6        | 100        | 97,1         | 95,7         | 94,5         |
| <b>Andere Waren und Dienstleistungen</b>                   | <b>98,87</b>       | <b>118,5</b> | <b>111,5</b> | <b>105,0</b> | <b>103,5</b> | <b>100</b> | <b>97,9</b>  | <b>95,9</b>  | <b>94,7</b>  |
| Körperpflege   | 21,38              | 124,6        | 120,7        | 110,2        | 104,1        | 100        | 98,2         | 96,5         | 95,0         |
| Friseurleistungen u. a. Dienstleistungen für Körperpflege  | 10,15              | 122,4        | 117,7        | 109,9        | 105,0        | 100        | 95,9         | 93,1         | 91,1         |
| Dienstleistungen sozialer Einrichtungen                    | 27,75              | 117,9        | 108,4        | 99,9         | 103,8        | 100        | 96,2         | 92,5         | 89,0         |
| Versicherungsdienstleistungen                              | 22,56              | 120,2        | 106,7        | 103,1        | 101,4        | 100        | 99,7         | 98,0         | 98,8         |
| Finanzdienstleistungen, a. n. g.                           | 12,23              | 112,3        | 109,8        | 107,9        | 104,9        | 100        | 95,7         | 92,1         | 88,9         |
| andere Dienstleistungen, a. n. g.                          | 8,32               | 115,4        | 112,3        | 108,3        | 105,5        | 100        | 99,9         | 98,4         | 97,1         |

## 2.2 Verbraucherpreisindex: Hauptgruppen und ausgewählten Gütergruppen Basis 2020 = 100

### Veränderungen der Jahresdurchschnitte gegenüber dem Vorjahresdurchschnitt in Prozent

| Hauptgruppen<br>ausgewählte Gütergruppen                  | Wägungs-<br>anteil | 2024        | 2023         | 2022         | 2021        | 2020        | 2019        | 2018        | 2017        |
|---|--------------------|-------------|--------------|--------------|-------------|-------------|-------------|-------------|-------------|
|   | ‰                  | %           |              |              |             |             |             |             |             |
| <b>Verbraucherpreisindex insgesamt</b>                    | <b>1 000</b>       | <b>+2,2</b> | <b>+5,6</b>  | <b>+7,1</b>  | <b>+3,1</b> | <b>+0,5</b> | <b>+1,5</b> | <b>+1,7</b> | <b>+1,5</b> |
| ohne Heizöl und Kraftstoffe                               | 967,84             | +2,4        | +6,3         | +6,3         | +2,4        | +0,9        | +1,6        | +1,4        | +1,3        |
| ohne Nettokaltmieten und Wohnungsnebenkosten              | 800,38             | +2,2        | +6,5         | +8,5         | +3,5        | +0,4        | +1,6        | +1,8        | +1,6        |
| ohne Nahrungsmittel und Energie                           | 821,41             | +2,9        | +4,9         | +3,6         | +2,5        | +0,6        | +1,6        | +1,2        | +1,2        |
| Energie (Haushaltsenergien und Kraftstoffe)               | 73,90              | -2,8        | +3,1         | +32,9        | +10,8       | -3,6        | +2,0        | +4,7        | +2,5        |
| Waren   | 496,64             | +1,0        | +7,0         | +11,7        | +4,0        | -           | +1,3        | +1,8        | +1,8        |
| Dienstleistungen  | 503,36             | +3,7        | +4,0         | +2,5         | +2,2        | +0,9        | +1,8        | +1,6        | +1,3        |
| Dienstleistungen ohne Nettokaltmieten                     | 330,93             | +4,7        | +5,4         | +3,0         | +2,8        | +1,0        | +2,2        | +1,7        | +1,3        |
| Kraftfahrerpreisindex                                     | 125,86             | +2,7        | +2,6         | +11,4        | +8,6        | -1,4        | +2,3        | +2,9        | +2,9        |
| <b>Nahrungsmittel und alkoholfreie Getränke</b>           | <b>119,04</b>      | <b>+2,0</b> | <b>+12,6</b> | <b>+13,8</b> | <b>+2,9</b> | <b>+1,9</b> | <b>+1,1</b> | <b>+1,9</b> | <b>+3,0</b> |
| Nahrungsmittel  | 104,69             | +1,4        | +13,0        | +14,6        | +2,9        | +2,1        | +1,2        | +1,9        | +3,4        |
| Brot und Getreideerzeugnisse                              | 18,50              | +2,0        | +16,4        | +14,1        | +3,3        | +0,9        | +1,7        | +0,9        | +0,1        |
| Fleisch und Fleischwaren                                  | 22,16              | +1,3        | +8,0         | +14,9        | +2,5        | +5,4        | +2,4        | +1,1        | +2,7        |
| Fisch, Fischwaren und Meeresfrüchte                       | 4,16               | +0,2        | +14,5        | +12,5        | +2,2        | -0,1        | +2,2        | +1,9        | +3,9        |
| Molkereiprodukte und Eier                                 | 17,64              | -1,7        | +16,5        | +21,5        | +4,0        | +0,2        | -0,3        | +4,5        | +7,6        |
| Speisefette und Speiseöle                                 | 3,26               | +11,4       | -3,0         | +39,4        | +6,5        | -4,6        | -5,8        | +7,8        | +25,1       |
| Obst  | 11,62              | +4,5        | +9,9         | +6,3         | +0,6        | +6,5        | -2,4        | +3,6        | +2,8        |
| Gemüse  | 13,72              | -2,0        | +14,7        | +13,6        | +3,9        | +1,5        | +6,6        | -           | +1,5        |
| Zucker, Marmelade, Honig und andere Süßwaren              | 7,92               | +6,4        | +17,2        | +7,4         | +1,8        | +0,3        | -0,3        | -0,1        | +0,8        |
| Nahrungsmittel, a. n. g.                                  | 5,71               | +2,6        | +15,5        | +9,0         | +2,2        | +1,0        | +1,2        | +0,6        | +1,1        |
| alkoholfreie Getränke                                     | 14,35              | +5,6        | +10,0        | +8,1         | +3,1        | +0,8        | +0,2        | +1,6        | +1,2        |
| Kaffee, Tee und Kakao                                     | 4,34               | -           | +4,5         | +13,9        | +3,7        | -1,3        | -1,2        | -0,6        | +2,1        |
| Mineralwasser, Limonaden und Säfte                        | 10,01              | +8,1        | +12,7        | +5,6         | +2,8        | +1,7        | +0,9        | +2,5        | +1,0        |
| <b>Alkoholische Getränke und Tabakwaren</b>               | <b>35,26</b>       | <b>+4,3</b> | <b>+8,6</b>  | <b>+4,6</b>  | <b>+3,2</b> | <b>+1,9</b> | <b>+2,3</b> | <b>+3,3</b> | <b>+2,8</b> |
| alkoholische Getränke                                     | 15,83              | +2,2        | +9,5         | +5,2         | +0,9        | -0,8        | +0,4        | +2,7        | +1,1        |
| Spirituosen   | 3,33               | +2,3        | +7,1         | +3,6         | +1,9        | -0,5        | +0,7        | -0,1        | +0,1        |
| Wein  | 6,94               | +1,7        | +10,1        | +4,6         | +1,4        | -0,7        | -           | +3,8        | +0,1        |
| Bier  | 5,56               | +2,8        | +10,3        | +6,7         | -0,4        | -0,9        | +0,6        | +3,1        | +2,7        |
| Tabakwaren  | 19,43              | +6,0        | +8,0         | +4,0         | +5,1        | +4,1        | +3,8        | +3,8        | +4,0        |
| <b>Bekleidung und Schuhe</b>                              | <b>42,25</b>       | <b>+2,7</b> | <b>+3,5</b>  | <b>+0,4</b>  | <b>+1,5</b> | <b>-1,4</b> | <b>+1,5</b> | <b>-</b>    | <b>+0,7</b> |
| Bekleidung  | 35,52              | +2,8        | +3,7         | +0,5         | +1,8        | -0,6        | +1,8        | -0,3        | +0,5        |
| Bekleidung für Herren                                     | 10,32              | +2,2        | +3,4         | +1,2         | +0,8        | -1,4        | +1,3        | -0,1        | +0,8        |
| Bekleidung für Damen                                      | 19,03              | +2,8        | +3,6         | -0,9         | +1,9        | -0,1        | +1,9        | -0,4        | +0,5        |
| Bekleidung für Kinder                                     | 3,88               | +4,1        | +4,6         | +3,5         | +2,8        | -1,7        | +1,0        | -0,3        | +0,2        |
| Schuhe  | 6,73               | +2,9        | +2,7         | -0,3         | -0,3        | -1,7        | +0,3        | +1,0        | +1,5        |
| Schuhe für Herren   | 2,13               | +3,0        | +2,4         | +1,5         | -0,5        | -2,5        | +1,0        | +1,3        | +0,3        |
| Schuhe für Damen  | 3,48               | +2,4        | +3,4         | -1,2         | -0,5        | -1,1        | -0,3        | +0,9        | +2,7        |
| Schuhe für Kinder   | 1,02               | +4,3        | +1,5         | -2,3         | +0,1        | -0,7        | +0,6        | +0,6        | -0,2        |
| <b>Wohnung, Wasser, Strom, Gas und andere Brennstoffe</b> | <b>259,25</b>      | <b>+1,1</b> | <b>+3,7</b>  | <b>+8,3</b>  | <b>+1,7</b> | <b>+0,8</b> | <b>+1,7</b> | <b>+1,7</b> | <b>+1,3</b> |
| Wohnungsmieten (einschl. Nebenkosten)                     | 199,62             | +2,1        | +1,7         | +1,5         | +1,5        | +0,8        | +1,3        | +1,2        | +1,3        |
| Nettokaltmiete  | 172,43             | +1,6        | +1,5         | +1,4         | +1,2        | +0,8        | +1,2        | +1,3        | +1,4        |
| Wohnungsnebenkosten                                       | 27,19              | +4,7        | +3,6         | +1,8         | +3,6        | +1,2        | +1,2        | +1,0        | +0,8        |
| Wasserversorgung  | 5,10               | +4,9        | +3,3         | +1,7         | +2,1        | -0,4        | +1,2        | -0,3        | +1,0        |
| Müllabfuhr  | 4,20               | +3,1        | +2,2         | +0,7         | +1,9        | +1,8        | +1,9        | -0,6        | -1,2        |
| Abwasserentsorgung  | 5,06               | +6,5        | -0,6         | +1,4         | +2,0        | +0,8        | +0,9        | +0,4        | +2,1        |
| andere Dienstleistungen für die Wohnung, a. n. g.         | 12,83              | +4,3        | +5,7         | +2,6         | +5,3        | +1,6        | +1,3        | +2,3        | +1,0        |
| Haushaltsenergien   | 43,44              | -2,7        | +10,0        | +39,7        | +1,9        | +0,3        | +3,1        | +3,4        | +1,1        |
| Strom   | 24,50              | -5,9        | +7,9         | +28,8        | +0,8        | +4,6        | +3,7        | +2,6        | +0,4        |
| Gas, einschließlich Betriebskosten                        | 11,28              | -3,0        | +21,5        | +55,3        | +2,5        | +1,5        | +2,4        | -1,7        | -1,5        |
| Heizöl, einschließlich Betriebskosten                     | 3,75               | -8,1        | -4,5         | +69,5        | +9,3        | -18,8       | +1,9        | +18,4       | +11,3       |
| feste Brennstoffe   | 0,61               | -10,9       | +4,0         | +48,5        | -3,3        | -5,8        | +4,3        | +2,2        | +5,5        |
| Fernwärme u. A.   | 3,30               | +33,6       | +1,1         | +28,2        | +1,2        | -3,6        | +5,8        | +2,2        | -3,9        |
| <b>Möbel, Leuchten, Geräte u. a. Haushaltszubehör</b>     | <b>67,78</b>       | <b>+0,1</b> | <b>+6,3</b>  | <b>+7,1</b>  | <b>+3,0</b> | <b>-</b>    | <b>+0,4</b> | <b>+0,3</b> | <b>+0,1</b> |
| Möbel, Leuchten, Teppiche u. a. Bodenbeläge               | 27,70              | -0,4        | +6,5         | +8,1         | +4,1        | -0,4        | -0,1        | +0,4        | +0,2        |
| Möbel und Leuchten  | 25,26              | -0,5        | +6,7         | +8,4         | +4,3        | -0,3        | +0,4        | +0,3        | +0,4        |
| Heimtextilien   | 5,87               | -1,1        | +4,8         | +7,0         | +2,1        | -0,3        | +2,2        | +0,1        | +0,2        |
| Haushaltsgeräte   | 9,46               | +1,0        | +5,2         | +4,1         | +2,1        | -           | -0,4        | -1,0        | -1,2        |
| elektrische u. a. Haushaltsgroßgeräte                     | 6,19               | +1,4        | +4,4         | +3,6         | +1,7        | -0,5        | +0,2        | -1,2        | -1,6        |
| elektrische Kleingeräte für den Haushalt                  | 2,89               | +0,3        | +6,8         | +5,3         | +2,7        | +0,7        | -2,1        | -1,5        | -0,8        |
| Waren u. Dienstleistungen für die Haushaltsführung        | 10,72              | +1,8        | +10,0        | +10,7        | +3,0        | +2,0        | +1,9        | +1,5        | +0,7        |
| <b>Gesundheit</b>   | <b>55,49</b>       | <b>+3,0</b> | <b>+2,6</b>  | <b>+1,4</b>  | <b>+0,9</b> | <b>+1,4</b> | <b>+1,0</b> | <b>+1,0</b> | <b>+0,9</b> |
| medizinische Erzeugnisse, Geräte und Ausrüstungen         | 22,98              | +2,6        | +4,1         | +2,1         | +2,5        | +1,9        | +0,6        | +0,7        | +0,7        |
| pharmazeutische Erzeugnisse                               | 9,38               | +3,5        | +3,6         | +2,0         | +1,7        | +0,5        | +1,4        | +1,2        | +1,3        |
| andere medizinische Erzeugnisse                           | 6,24               | +0,7        | +4,2         | +1,6         | +3,3        | +5,6        | -0,1        | -0,9        | -0,1        |
| therapeutische Geräte und Ausrüstungen                    | 7,36               | +3,1        | +4,7         | +2,9         | +2,6        | +0,5        | -0,1        | +0,2        | +0,3        |
| Brillen und Kontaktlinsen                                 | 4,48               | +4,0        | +3,8         | +2,5         | +2,7        | +0,3        | +0,1        | -           | +0,3        |
| Hörhilfen   | 0,76               | -0,4        | +3,3         | +1,8         | +1,2        | +0,8        | +0,1        | +0,8        | +1,3        |
| ambulante Gesundheitsdienstleistungen                     | 22,16              | +1,7        | +0,9         | +0,6         | -1,5        | -0,3        | +1,1        | +0,6        | +0,4        |
| ärztliche Dienstleistungen                                | 11,61              | -           | -            | -            | -           | -           | -           | -           | -           |
| zahnärztliche Dienstleistungen                            | 7,17               | +4,6        | +1,3         | +0,5         | -5,1        | -1,3        | +1,7        | +0,9        | +0,9        |
| Dienstleistungen nichtärztlicher Gesundheitsberufe        | 3,38               | +2,0        | +3,5         | +2,5         | +1,2        | +1,2        | +3,2        | +2,5        | +0,8        |
| stationäre Gesundheitsdienstleistungen                    | 10,35              | +6,1        | +3,2         | +1,5         | +2,3        | +4,2        | +1,7        | +3,7        | +2,9        |

**Noch: 2.2 Verbraucherpreisindex: Hauptgruppen und ausgewählten Gütergruppen**  
**Basis 2020 = 100**  
**Veränderungen der Jahresdurchschnitte gegenüber dem Vorjahresdurchschnitt in Prozent**

| Hauptgruppen<br>ausgewählte Gütergruppen                   | Wägungs-<br>anteil | 2024        | 2023        | 2022         | 2021        | 2020        | 2019        | 2018        | 2017        |
|--|--------------------|-------------|-------------|--------------|-------------|-------------|-------------|-------------|-------------|
|  | ‰                  | %           |             |              |             |             |             |             |             |
| <b>Verkehr</b>   | <b>138,22</b>      | <b>+1,1</b> | <b>+2,8</b> | <b>+10,8</b> | <b>+8,0</b> | <b>-2,0</b> | <b>+2,3</b> | <b>+3,2</b> | <b>+3,1</b> |
| Kauf von Fahrzeugen  | 46,01              | +2,2        | +6,5        | +9,3         | +4,5        | +0,9        | +2,0        | +1,8        | +1,5        |
| Personenkraftwagen (ohne Wohnmobile)                       | 38,31              | +2,4        | +7,2        | +9,8         | +4,3        | +0,7        | +2,2        | +1,8        | +1,5        |
| neuer Pkw  | 27,72              | +2,9        | +6,3        | +5,4         | +4,6        | +1,0        | +2,5        | +2,0        | +1,5        |
| gebrauchter Pkw  | 10,59              | +1,3        | +9,4        | +21,2        | +3,4        | -0,1        | +1,0        | +1,0        | +1,3        |
| Krafträder   | 5,78               | +1,1        | +3,5        | +7,0         | +5,3        | +1,7        | +1,5        | +1,0        | +2,6        |
| Fahrräder  | 1,92               | +1,9        | +0,8        | +6,8         | +6,2        | -0,1        | -0,3        | +1,6        | +0,5        |
| Waren und Dienstleistungen für Fahrzeuge                   | 70,38              | +0,8        | -0,1        | +14,3        | +12,7       | -2,9        | +2,4        | +4,9        | +4,1        |
| Kraftstoffe  | 30,46              | -2,7        | -6,1        | +24,8        | +23,4       | -8,9        | -0,1        | +7,2        | +5,7        |
| Dieselkraftstoff   | 6,92               | -3,6        | -11,7       | +37,8        | +25,1       | -10,2       | +0,4        | +11,0       | +6,8        |
| Superbenzin  | 23,19              | -2,5        | -4,3        | +20,5        | +22,9       | -8,7        | -0,3        | +6,0        | +5,2        |
| Personen- und Güterbeförderung                             | 21,83              | -1,0        | +6,2        | +1,4         | +0,3        | -4,4        | +2,3        | +0,5        | +2,1        |
| Personenbeförderung im Schienenverkehr                     | 6,66               | +3,3        | +3,3        | -4,6         | -3,4        | -12,6       | +0,7        | +2,2        | +2,7        |
| Personenbeförderung im Straßenverkehr                      | 2,08               | +0,7        | +10,5       | +6,5         | +1,1        | +1,5        | +5,6        | +0,6        | +1,5        |
| Personenbeförderung im Luftverkehr                         | 4,91               | -           | +12,3       | +29,4        | +2,4        | +4,7        | +2,9        | -2,3        | +1,8        |
| kombinierte Personenbeförderungsleistungen                 | 6,84               | -8,8        | +0,6        | -16,3        | +1,3        | +2,0        | +2,3        | +1,2        | +1,9        |
| Ausgaben für andere Verkehrsdienstleistungen               | 0,55               | +4,5        | +9,6        | +10,9        | +2,6        | +0,4        | +2,7        | +2,4        | +1,6        |
| <b>Post und Telekommunikation</b>                          | <b>23,35</b>       | <b>-0,7</b> | <b>+0,5</b> | <b>+0,1</b>  | <b>-0,7</b> | <b>-2,2</b> | <b>-0,7</b> | <b>-1,1</b> | <b>-1,2</b> |
| Brief- und Paketdienstleistungen                           | 2,03               | +1,7        | +1,7        | +3,0         | -0,5        | +3,5        | +3,6        | -           | +1,2        |
| Telefone u. a. Geräte für die Kommunikation                | 4,16               | -4,3        | +1,5        | +4,2         | -3,7        | -7,3        | -7,1        | -4,4        | -4,0        |
| Telekommunikationsdienstleistungen                         | 17,16              | -           | +0,1        | -1,3         | +0,1        | -1,9        | -0,4        | -0,9        | -1,0        |
| <b>Freizeit, Unterhaltung und Kultur</b>                   | <b>104,23</b>      | <b>+1,9</b> | <b>+5,6</b> | <b>+4,9</b>  | <b>+3,1</b> | <b>-0,3</b> | <b>+0,4</b> | <b>+1,0</b> | <b>+1,3</b> |
| Audio-, Foto-, IT-Geräte und Zubehör                       | 18,31              | -2,2        | +0,2        | +2,2         | +1,2        | -3,0        | -3,6        | -5,0        | -1,9        |
| Rundfunk-, Fernsehgeräte u. Ä.                             | 8,37               | +0,1        | +1,6        | -3,4         | -0,2        | -3,4        | -5,6        | -7,4        | -4,3        |
| Foto- u. Filmausrüstung, optische Geräte und Zubehör       | 0,90               | -6,5        | +4,4        | +12,1        | +12,1       | +0,8        | -1,7        | -0,4        | +3,5        |
| Informationsverarbeitungsgeräte                            | 6,83               | -6,7        | -3,0        | +6,2         | +2,6        | -4,9        | -3,8        | -5,4        | -2,9        |
| andere Gebrauchsgüter für Freizeit und Kultur              | 3,21               | +1,8        | +7,5        | +7,5         | +3,6        | -0,3        | +1,0        | +2,0        | +2,5        |
| langlebige Gebrauchsgüter für Freizeit im Freien           | 2,02               | +2,5        | +8,0        | +9,7         | +5,5        | -0,1        | +1,2        | +1,4        | +2,3        |
| Wohnmobile, Campinganhänger u. a. Anhänger                 | 1,48               | +2,2        | +11,0       | +11,5        | +4,8        | +0,4        | +1,4        | +1,4        | +2,4        |
| andere Güter für Freizeit und Garten, Haustiere            | 26,34              | +1,2        | +9,4        | +6,9         | +3,6        | +0,8        | +0,1        | +2,1        | +1,7        |
| Güter für Sport, Camping und Erholung                      | 4,22               | +1,3        | +1,9        | +4,3         | +3,8        | +0,9        | +2,6        | +2,4        | -0,5        |
| Gartenerzeugnisse, Pflanzen und Blumen                     | 8,29               | +2,8        | +7,8        | +9,2         | +7,1        | +1,5        | +1,0        | +2,8        | +1,4        |
| Haustiere, einschl. Ge- und Verbrauchsgüter                | 6,72               | +2,7        | +13,7       | +10,0        | +2,5        | +1,0        | +0,7        | -0,5        | -0,3        |
| Veterinär- u. a. Dienstleistungen für Haustiere            | 2,32               | -           | +32,2       | +4,0         | +1,3        | -1,3        | -           | +6,5        | +5,2        |
| Freizeit- und Kulturdienstleistungen                       | 27,96              | +2,3        | +3,1        | +2,8         | +3,4        | +1,2        | +0,3        | +0,6        | +0,8        |
| Sport-, Freizeit- und Erholungsdienstleistungen            | 8,61               | +4,5        | +6,1        | +4,7         | +1,0        | +0,5        | +1,0        | +1,9        | +0,9        |
| Kulturdienstleistungen                                     | 12,05              | +2,1        | +2,0        | +3,2         | (+1,3)      | +0,3        | +0,1        | -0,2        | +0,8        |
| Besuch von Kino, Theater, Konzert, Zirkus u. Ä.            | 3,24               | +3,7        | +4,8        | +4,7         | (-1,6)      | -1,0        | +1,5        | -0,1        | +2,0        |
| Museumsbesuch, Zoobesuch oder Ähnliches                    | 1,34               | +5,1        | +4,3        | +2,6         | +2,0        | +3,0        | +2,8        | +3,6        | +1,6        |
| Druckerzeugnisse, Schreib- und Zeichenwaren                | 15,19              | +4,4        | +5,9        | +4,7         | +3,1        | +2,8        | +3,6        | +2,5        | +3,0        |
| Zeitungen und Zeitschriften                                | 5,58               | +6,6        | +6,2        | +5,2         | +5,0        | +5,2        | +5,5        | +4,8        | +4,9        |
| Schreibwaren und Zeichenmaterialien                        | 2,40               | +0,7        | +9,5        | +8,3         | +2,7        | +0,6        | +1,2        | +0,4        | +3,7        |
| Pauschalreisen   | 13,22              | +4,8        | +9,1        | +9,6         | +3,7        | -3,1        | +0,4        | +3,2        | +2,5        |
| Pauschalreise im Inland                                    | 0,75               | +0,3        | +10,0       | +6,9         | -0,1        | +0,1        | +2,4        | +3,0        | +2,9        |
| Pauschalreise ins Ausland                                  | 12,47              | +5,0        | +8,9        | +9,8         | +4,0        | -3,3        | +0,3        | +3,2        | +2,5        |
| <b>Bildungswesen</b>                                       | <b>9,06</b>        | <b>+4,4</b> | <b>+2,4</b> | <b>+1,6</b>  | <b>+4,6</b> | <b>+0,5</b> | <b>+7,5</b> | <b>+5,5</b> | <b>+0,6</b> |
| Bildungsdienstleistungen des Elementar- und Primarbereichs | 4,44               | +6,2        | +1,0        | +1,4         | +8,0        | -0,4        | +12,7       | +11,4       | +1,0        |
| Bildungsdienstleistungen des Sekundarbereichs              | 1,34               | +5,4        | +2,7        | -            | +0,8        | +0,7        | +4,7        | +1,3        | -           |
| Bildungsdienstleistungen des Tertiärbereichs               | 1,39               | +0,1        | +0,9        | +1,8         | +1,0        | +1,1        | +3,9        | +2,6        | -0,1        |
| Bildungsdienstleistungen nicht einstuftbarer Einrichtungen | 1,89               | +2,3        | +6,5        | +3,5         | +1,9        | +1,5        | +2,7        | +1,4        | +1,3        |
| <b>Gaststätten- und Beherbergungsdienstleistungen</b>      | <b>47,20</b>       | <b>+6,7</b> | <b>+8,9</b> | <b>+7,7</b>  | <b>+2,4</b> | <b>+2,0</b> | <b>+2,9</b> | <b>+2,0</b> | <b>+2,0</b> |
| Gaststättendienstleistungen                                | 36,95              | +6,9        | +9,0        | +8,4         | +2,8        | +2,2        | +2,7        | +1,9        | +1,7        |
| Speisen und Getränke in Restaurant, Café, Bar u. Ä.        | 18,25              | +7,8        | +9,0        | +8,6         | +2,7        | +2,1        | +2,1        | +1,8        | +2,1        |
| Speisen und Getränke in Fastfoodrestaurants u. Ä.          | 14,70              | +5,9        | +9,9        | +8,9         | +3,2        | +2,5        | +1,9        | +1,9        | +1,6        |
| Übernachtungen   | 10,25              | +5,8        | +8,6        | +5,2         | +1,0        | +1,2        | +3,8        | +2,1        | +3,0        |
| Übernachtungen in Hotels, Gasthöfen u. Ä.                  | 7,22               | +6,1        | +8,6        | +5,1         | -0,3        | +0,4        | +4,5        | +2,6        | +3,0        |
| Übernachtungen in Feriendörfern, Camping u. Ä.             | 2,61               | +5,4        | +8,0        | +5,9         | +4,6        | +3,0        | +1,5        | +1,3        | +3,1        |
| <b>Andere Waren und Dienstleistungen</b>                   | <b>98,87</b>       | <b>+6,3</b> | <b>+6,2</b> | <b>+1,4</b>  | <b>+3,5</b> | <b>+2,1</b> | <b>+2,1</b> | <b>+1,3</b> | <b>+0,1</b> |
| Körperpflege   | 21,38              | +3,2        | +9,5        | +5,9         | +4,1        | +1,8        | +1,8        | +1,6        | -           |
| Friseurleistungen u. a. Dienstleistungen für Körperpflege  | 10,15              | +4,0        | +7,1        | +4,7         | +5,0        | +4,3        | +3,0        | +2,2        | +1,1        |
| Dienstleistungen sozialer Einrichtungen                    | 27,75              | +8,8        | +8,5        | -3,8         | +3,8        | +4,0        | +4,0        | +3,9        | -4,1        |
| Versicherungsdienstleistungen                              | 22,56              | +12,7       | +3,5        | +1,7         | +1,4        | +0,3        | +1,7        | -0,8        | +1,9        |
| Finanzdienstleistungen, a. n. g.                           | 12,23              | +2,3        | +1,8        | +2,9         | +4,9        | +4,5        | +3,9        | +3,6        | +6,2        |
| andere Dienstleistungen, a. n. g.                          | 8,32               | +2,8        | +3,7        | +2,7         | +5,5        | +0,1        | +1,5        | +1,3        | +2,2        |

**3. Verbraucherpreisindex für Nordrhein-Westfalen**  
**Basis 2020 = 100**  
**Monatliche Preisindizes und Jahresdurchschnitte ab 1990**

| Jahr | Jan.  | Febr. | März  | April | Mai   | Juni  | Juli  | Aug.  | Sept. | Okt.  | Nov.  | Dez.  | Jahresdurchschnitt |      |
|------|-------|-------|-------|-------|-------|-------|-------|-------|-------|-------|-------|-------|--------------------|------|
|      | Index |       |       |       |       |       |       |       |       |       |       |       | Index              | %    |
| 1990 | 60,5  | 60,8  | 60,9  | 61,0  | 61,1  | 61,1  | 61,1  | 61,1  | 61,3  | 61,8  | 61,7  | 61,7  | 61,1               | +2,3 |
| 1991 | 62,1  | 62,4  | 62,4  | 62,5  | 62,8  | 63,0  | 63,8  | 63,9  | 63,8  | 63,9  | 64,3  | 64,3  | 63,2               | +3,4 |
| 1992 | 64,6  | 64,9  | 65,2  | 65,5  | 65,8  | 65,9  | 66,1  | 66,1  | 66,0  | 66,1  | 66,3  | 66,4  | 65,8               | +4,1 |
| 1993 | 66,8  | 67,3  | 67,6  | 67,6  | 67,8  | 68,0  | 68,2  | 68,3  | 68,1  | 68,1  | 68,2  | 68,4  | 67,9               | +3,2 |
| 1994 | 68,8  | 69,3  | 69,3  | 69,3  | 69,6  | 69,8  | 69,8  | 69,9  | 69,8  | 69,8  | 69,8  | 70,0  | 69,7               | +2,7 |
| 1995 | 70,2  | 70,6  | 70,7  | 70,9  | 70,9  | 71,1  | 71,2  | 71,1  | 71,1  | 71,1  | 71,1  | 71,2  | 70,9               | +1,7 |
| 1996 | 71,2  | 71,6  | 71,7  | 71,7  | 71,9  | 71,9  | 72,1  | 72,1  | 72,1  | 72,1  | 72,1  | 72,3  | 71,9               | +1,4 |
| 1997 | 72,7  | 73,2  | 73,2  | 73,0  | 73,2  | 73,3  | 73,7  | 73,8  | 73,6  | 73,5  | 73,5  | 73,6  | 73,4               | +2,1 |
| 1998 | 73,6  | 73,8  | 73,6  | 73,7  | 74,1  | 74,2  | 74,4  | 74,3  | 74,2  | 74,0  | 74,0  | 74,0  | 74,0               | +0,8 |
| 1999 | 73,8  | 74,0  | 74,1  | 74,4  | 74,5  | 74,6  | 74,9  | 74,9  | 74,8  | 74,8  | 74,8  | 75,0  | 74,6               | +0,8 |
| 2000 | 75,3  | 75,3  | 75,4  | 75,4  | 75,3  | 75,6  | 76,0  | 75,8  | 76,0  | 75,9  | 76,0  | 76,7  | 75,7               | +1,5 |
| 2001 | 76,4  | 76,8  | 76,9  | 77,2  | 77,4  | 77,5  | 77,6  | 77,4  | 77,4  | 77,2  | 77,0  | 77,8  | 77,2               | +2,0 |
| 2002 | 77,9  | 78,2  | 78,3  | 78,3  | 78,3  | 78,3  | 78,5  | 78,4  | 78,3  | 78,3  | 77,9  | 78,6  | 78,3               | +1,4 |
| 2003 | 78,6  | 79,0  | 79,2  | 79,0  | 78,8  | 79,0  | 79,2  | 79,3  | 79,2  | 79,1  | 79,0  | 79,6  | 79,1               | +1,0 |
| 2004 | 79,6  | 79,7  | 80,0  | 80,1  | 80,3  | 80,4  | 80,6  | 80,7  | 80,5  | 80,6  | 80,3  | 81,4  | 80,4               | +1,6 |
| 2005 | 80,9  | 81,2  | 81,6  | 81,4  | 81,5  | 81,6  | 81,9  | 81,9  | 82,1  | 82,2  | 81,9  | 82,5  | 81,7               | +1,6 |
| 2006 | 82,1  | 82,5  | 82,6  | 82,8  | 82,8  | 82,9  | 83,2  | 83,0  | 82,8  | 82,9  | 82,9  | 83,4  | 82,8               | +1,3 |
| 2007 | 83,3  | 83,7  | 84,0  | 84,5  | 84,4  | 84,5  | 84,8  | 84,7  | 85,0  | 85,0  | 85,5  | 85,9  | 84,6               | +2,2 |
| 2008 | 85,6  | 86,0  | 86,5  | 86,3  | 86,8  | 87,0  | 87,5  | 87,2  | 87,1  | 87,0  | 86,5  | 86,8  | 86,7               | +2,5 |
| 2009 | 86,3  | 86,8  | 86,8  | 86,9  | 86,8  | 87,0  | 86,9  | 87,1  | 86,9  | 86,9  | 86,7  | 87,5  | 86,9               | +0,2 |
| 2010 | 87,0  | 87,3  | 87,8  | 87,8  | 87,7  | 87,7  | 87,7  | 87,8  | 87,8  | 88,0  | 88,1  | 88,7  | 87,8               | +1,0 |
| 2011 | 88,5  | 89,0  | 89,5  | 89,6  | 89,6  | 89,6  | 89,9  | 89,8  | 90,2  | 90,1  | 90,2  | 90,3  | 89,7               | +2,2 |
| 2012 | 90,2  | 90,8  | 91,4  | 91,3  | 91,2  | 91,0  | 91,3  | 91,7  | 91,8  | 91,8  | 91,9  | 92,1  | 91,4               | +1,9 |
| 2013 | 91,7  | 92,3  | 92,7  | 92,3  | 92,7  | 92,8  | 93,3  | 93,3  | 93,2  | 93,1  | 93,4  | 93,8  | 92,9               | +1,6 |
| 2014 | 93,3  | 93,8  | 94,0  | 94,0  | 93,8  | 94,1  | 94,2  | 94,3  | 94,3  | 94,1  | 94,1  | 94,0  | 94,0               | +1,2 |
| 2015 | 93,1  | 93,7  | 94,2  | 94,7  | 94,9  | 94,9  | 95,0  | 95,1  | 94,9  | 94,9  | 94,3  | 94,3  | 94,5               | +0,5 |
| 2016 | 93,5  | 93,9  | 94,6  | 94,6  | 95,1  | 95,2  | 95,5  | 95,4  | 95,4  | 95,6  | 94,9  | 95,7  | 95,0               | +0,5 |
| 2017 | 95,1  | 95,7  | 95,9  | 96,3  | 96,2  | 96,5  | 96,9  | 97,0  | 96,9  | 96,8  | 96,4  | 96,8  | 96,4               | +1,5 |
| 2018 | 96,3  | 96,6  | 97,2  | 97,4  | 98,1  | 98,2  | 98,6  | 98,7  | 98,9  | 99,0  | 98,4  | 98,4  | 98,0               | +1,7 |
| 2019 | 97,7  | 98,2  | 98,6  | 99,6  | 99,7  | 99,9  | 100,3 | 100,2 | 100,2 | 100,3 | 99,6  | 100,1 | 99,5               | +1,5 |
| 2020 | 100,0 | 100,3 | 100,4 | 100,5 | 100,4 | 100,5 | 99,5  | 99,6  | 99,7  | 99,9  | 99,7  | 99,7  | 100                | +0,5 |
| 2021 | 101,1 | 101,7 | 102,1 | 102,4 | 102,7 | 103,0 | 103,5 | 103,6 | 103,9 | 104,3 | 104,5 | 104,7 | 103,1              | +3,1 |
| 2022 | 105,4 | 106,3 | 108,5 | 109,2 | 110,0 | 109,9 | 110,5 | 111,0 | 113,0 | 114,1 | 113,9 | 113,2 | 110,4              | +7,1 |
| 2023 | 114,2 | 115,3 | 116,0 | 116,5 | 116,3 | 116,7 | 116,9 | 117,5 | 117,7 | 117,6 | 117,3 | 117,2 | 116,6              | +5,6 |
| 2024 | 117,6 | 118,3 | 118,7 | 119,2 | 119,2 | 119,3 | 119,6 | 119,5 | 119,5 | 119,9 | 119,5 | 120,1 | 119,2              | +2,2 |
| 2025 | 120,0 | 120,5 | 120,9 | 121,4 | 121,6 | 121,5 | 121,8 | 121,9 | ...   | ...   | ...   | ...   | ...                | ...  |

**4. Verbraucherpreisindex für Deutschland**  
**Basis 2020 = 100**  
**Monatliche Preisindizes und Jahresdurchschnitte ab 1991**

| Jahr | Jan.  | Febr. | März  | April | Mai   | Juni  | Juli  | Aug.  | Sept. | Okt.  | Nov.  | Dez.  | Jahresdurchschnitt |      |
|------|-------|-------|-------|-------|-------|-------|-------|-------|-------|-------|-------|-------|--------------------|------|
|      | Index |       |       |       |       |       |       |       |       |       |       |       | Index              | %    |
| 1991 | 60,5  | 60,8  | 60,8  | 61,0  | 61,1  | 61,5  | 62,2  | 62,2  | 62,2  | 63,2  | 63,4  | 63,5  | 61,9               | .    |
| 1992 | 63,9  | 64,3  | 64,5  | 64,7  | 64,9  | 65,1  | 65,3  | 65,3  | 65,3  | 65,3  | 65,6  | 65,7  | 65,0               | +5,0 |
| 1993 | 66,8  | 67,3  | 67,5  | 67,7  | 67,8  | 68,0  | 68,3  | 68,3  | 68,2  | 68,2  | 68,3  | 68,5  | 67,9               | +4,5 |
| 1994 | 68,8  | 69,4  | 69,5  | 69,6  | 69,7  | 69,8  | 69,9  | 70,1  | 69,9  | 69,8  | 69,9  | 70,1  | 69,7               | +2,7 |
| 1995 | 70,4  | 70,8  | 70,8  | 70,9  | 70,9  | 71,0  | 71,2  | 71,2  | 71,2  | 71,0  | 71,0  | 71,2  | 71,0               | +1,9 |
| 1996 | 71,4  | 71,8  | 71,8  | 71,8  | 71,9  | 72,0  | 72,1  | 72,1  | 72,1  | 72,1  | 72,0  | 72,3  | 72,0               | +1,4 |
| 1997 | 72,9  | 73,0  | 73,0  | 72,9  | 73,1  | 73,1  | 73,8  | 73,8  | 73,7  | 73,6  | 73,6  | 73,8  | 73,4               | +1,9 |
| 1998 | 73,8  | 73,9  | 73,8  | 73,9  | 74,0  | 74,1  | 74,4  | 74,2  | 74,0  | 73,9  | 73,9  | 74,0  | 74,0               | +0,8 |
| 1999 | 73,9  | 74,0  | 74,0  | 74,4  | 74,4  | 74,5  | 74,8  | 74,8  | 74,6  | 74,5  | 74,7  | 74,9  | 74,5               | +0,7 |
| 2000 | 75,1  | 75,1  | 75,1  | 75,1  | 75,1  | 75,4  | 75,8  | 75,6  | 75,8  | 75,7  | 75,8  | 76,4  | 75,5               | +1,3 |
| 2001 | 76,2  | 76,6  | 76,6  | 76,9  | 77,2  | 77,3  | 77,4  | 77,2  | 77,2  | 77,1  | 76,9  | 77,7  | 77,0               | +2,0 |
| 2002 | 77,7  | 78,0  | 78,2  | 78,1  | 78,2  | 78,2  | 78,3  | 78,2  | 78,2  | 78,1  | 77,8  | 78,5  | 78,1               | +1,4 |
| 2003 | 78,5  | 79,0  | 79,0  | 78,8  | 78,6  | 78,9  | 79,0  | 79,0  | 79,0  | 79,0  | 78,8  | 79,4  | 78,9               | +1,0 |
| 2004 | 79,4  | 79,6  | 79,9  | 80,1  | 80,3  | 80,3  | 80,4  | 80,5  | 80,3  | 80,4  | 80,3  | 81,2  | 80,2               | +1,6 |
| 2005 | 80,6  | 80,9  | 81,3  | 81,0  | 81,2  | 81,3  | 81,7  | 81,8  | 81,9  | 81,9  | 81,7  | 82,3  | 81,5               | +1,6 |
| 2006 | 82,0  | 82,4  | 82,4  | 82,7  | 82,7  | 82,9  | 83,2  | 83,0  | 82,7  | 82,8  | 82,8  | 83,5  | 82,8               | +1,6 |
| 2007 | 83,5  | 83,8  | 84,0  | 84,4  | 84,4  | 84,5  | 84,9  | 84,8  | 84,9  | 85,1  | 85,6  | 86,1  | 84,7               | +2,3 |
| 2008 | 85,8  | 86,2  | 86,6  | 86,4  | 86,9  | 87,2  | 87,7  | 87,4  | 87,4  | 87,2  | 86,8  | 87,0  | 86,9               | +2,6 |
| 2009 | 86,6  | 87,1  | 87,0  | 87,0  | 87,0  | 87,3  | 87,3  | 87,5  | 87,1  | 87,2  | 87,1  | 87,8  | 87,2               | +0,3 |
| 2010 | 87,3  | 87,6  | 88,1  | 88,1  | 88,1  | 88,1  | 88,2  | 88,3  | 88,2  | 88,3  | 88,4  | 89,0  | 88,1               | +1,0 |
| 2011 | 88,7  | 89,3  | 89,8  | 89,8  | 89,8  | 89,9  | 90,1  | 90,2  | 90,3  | 90,4  | 90,5  | 90,7  | 90,0               | +2,2 |
| 2012 | 90,6  | 91,2  | 91,7  | 91,6  | 91,5  | 91,4  | 91,7  | 92,1  | 92,2  | 92,2  | 92,2  | 92,5  | 91,7               | +1,9 |
| 2013 | 92,1  | 92,6  | 93,0  | 92,6  | 93,0  | 93,1  | 93,5  | 93,5  | 93,5  | 93,3  | 93,5  | 93,9  | 93,1               | +1,5 |
| 2014 | 93,3  | 93,8  | 94,0  | 93,9  | 93,8  | 94,0  | 94,3  | 94,3  | 94,3  | 94,1  | 94,1  | 94,0  | 94,0               | +1,0 |
| 2015 | 93,1  | 93,8  | 94,3  | 94,7  | 94,9  | 94,9  | 95,1  | 95,0  | 94,9  | 94,9  | 94,3  | 94,3  | 94,5               | +0,5 |
| 2016 | 93,6  | 93,9  | 94,5  | 94,6  | 95,1  | 95,2  | 95,5  | 95,4  | 95,5  | 95,6  | 95,0  | 95,6  | 95,0               | +0,5 |
| 2017 | 95,1  | 95,6  | 95,8  | 96,2  | 96,2  | 96,5  | 96,9  | 97,0  | 97,0  | 96,9  | 96,5  | 96,9  | 96,4               | +1,5 |
| 2018 | 96,4  | 96,7  | 97,2  | 97,5  | 98,2  | 98,3  | 98,7  | 98,8  | 99,0  | 99,1  | 98,5  | 98,5  | 98,1               | +1,8 |
| 2019 | 97,7  | 98,1  | 98,5  | 99,4  | 99,6  | 99,9  | 100,3 | 100,2 | 100,2 | 100,2 | 99,5  | 100   | 99,5               | +1,4 |
| 2020 | 99,8  | 100,1 | 100,3 | 100,4 | 100,4 | 100,5 | 99,7  | 99,7  | 99,7  | 99,9  | 99,7  | 99,8  | 100                | +0,5 |
| 2021 | 101,0 | 101,6 | 102,1 | 102,4 | 102,6 | 102,9 | 103,4 | 103,5 | 103,8 | 104,3 | 104,5 | 104,7 | 103,1              | +3,1 |
| 2022 | 105,2 | 106,0 | 108,1 | 108,8 | 109,8 | 109,8 | 110,3 | 110,7 | 112,7 | 113,5 | 113,7 | 113,2 | 110,2              | +6,9 |
| 2023 | 114,3 | 115,2 | 116,1 | 116,6 | 116,5 | 116,8 | 117,1 | 117,5 | 117,8 | 117,8 | 117,3 | 117,4 | 116,7              | +5,9 |
| 2024 | 117,6 | 118,1 | 118,6 | 119,2 | 119,3 | 119,4 | 119,8 | 119,7 | 119,7 | 120,2 | 119,9 | 120,5 | 119,3              | +2,2 |
| 2025 | 120,3 | 120,8 | 121,2 | 121,7 | 121,8 | 121,8 | 122,2 | ...   | ...   | ...   | ...   | ...   | ...                | ...  |

Quelle: Statistisches Bundesamt (Destatis), 2025 – Stand: 28.08.2025



# Veröffentlichungen zur Entwicklung von Preisindizes

## Verbraucherpreisindex für Nordrhein-Westfalen

Inhalt: Aktuelle Entwicklung auf der Basis 2020 = 100; langfristige Entwicklung auf der Basis 2020 = 100.  
Monatliche Ergebnisse für das Land, Deutschland und die EU.

Artikelnummer: M12

Die in diesem statistischen Bericht enthaltenen und darüber hinausgehende Informationen können in der Landesdatenbank NRW unter dem Link <https://url.nrw/Verbraucherpreisstatistik> abgerufen und heruntergeladen werden.

**Fachliche Auskünfte zu dieser Veröffentlichung erteilen Ihnen gerne Dirk Kamps unter der Tel.-Nr. 0211 9449-3827, Stefan Macke unter der Tel.-Nr. 0211 9449-3285 und Linda Pleß unter der Tel.-Nr. 0211 9449-3278, E-Mail: [preise@it.nrw.de](mailto:preise@it.nrw.de)**

## Preisindizes für Wohn- und Nichtwohngebäude, Instandhaltung und Straßenbau in Nordrhein-Westfalen

Inhalt: Preisindizes für Wohn- und Nichtwohngebäude, Instandhaltung, Straßenbau und Ortskanäle (Basis 2021 = 100); Preisindizes und Messzahlen für Bauarbeiten und Bauleistungen am Bauwerk (Wohngebäude).  
Vierteljährliche Ergebnisse für das Land und Deutschland.

Artikelnummer: M14

Die in diesem statistischen Bericht enthaltenen und darüber hinausgehende Informationen können in der Landesdatenbank NRW unter dem Link <https://url.nrw/Bauleistungspreise> abgerufen und heruntergeladen werden.

**Fachliche Auskünfte zu dieser Veröffentlichung erteilt Ihnen gerne Carsten Zschenker unter der Tel.-Nr. 0211 9449-3274, E-Mail: [baupreisstatistik@it.nrw.de](mailto:baupreisstatistik@it.nrw.de)**