

STATISTISCHES LANDESAMT NORDRHEIN-WESTFALEN

---



Taschenbuch  
der  
**Finanzstatistik**  
NORDRHEIN-WESTFALEN

für das Rechnungsjahr 1953

5. Jahrgang

Band 2: Kreis- und Gemeindezahlen

DÜSSELDORF 1955





STATISTISCHES LANDESAMT NORDRHEIN-WESTFALEN

---



Taschenbuch  
der  
**Finanzstatistik**  
NORDRHEIN-WESTFALEN

für das Rechnungsjahr 1953

5. Jahrgang

Band 2: Kreis- und Gemeindezahlen

DÜSSELDORF 1955

Herausgegeben vom Statistischen Landesamt Nordrhein-Westfalen  
Düsseldorf, Heinrichstraße 57

Nachdruck, auch im Auszug, nur mit Quellenangabe gestattet.

## Inhalt

Seite

### Tabellenteil

1. Ausgaben, Zuschuß- und Deckungsbedarf, Rücklagen für den Gesamthaushalt und Abschluß der ordentlichen Rechnung . . . . .	2
2. Spezielle und allgemeine Deckungsmittel, Kriegsschädenbeseitigung, Schulden- und Personalstand . . . . .	90
3. Hebesätze und Realsteuerkraft . . . . .	178
4. Steuerkraftzahlen der Gemeinden mit 3 000 und mehr Einwohnern . . . . .	227
5. Steuerkraftzahlen und Umlagekraft der Landkreise und ihre Anspannung durch die Kreisumlage in den Rechnungsjahren 1952 und 1953 . . . . .	241

### Anhang

1. Systematisches Verzeichnis der Kreisfreien Städte, Landkreise und Regierungsbezirke . . . . .	244
2. Alphabetisches Verzeichnis der Gemeinden mit 3 000 und mehr Einwohnern . . .	245

Reg.-Bez. Düsseldorf

1. Ausgaben, Zuschuß- und Deckungsbedarf,

Lfd. Nr.	Gebietskörperschaft	Ein- wohner am 30. 6. 53	Bruttoausgaben				Rein- ausgaben	Berei- nigte Ausgaben (Berei- nigter Finanz- bedarf)
			ins- gesamt	darunter				
				Außer- ordent- liche Aus- gaben	Persönliche Ausgaben für Beamte und 1) Angestellte	Investi- tionen 2)		
		Anzahl						
1	Kreisfreie Stadt Düsseldorf . . . . .	579 224	411,44	89,67	79,21	98,48	400,09	399,62
2	" " Duisburg . . . . .	446 124	289,60	53,44	53,93	65,90	283,29	282,99
3	" " Essen . . . . .	648 223	306,06	43,19	59,93	75,59	300,94	300,78
4	" " Krefeld . . . . .	186 046	334,19	59,78	77,65	54,41	329,20	328,40
5	" " M.Gladbach . . . . .	134 157	301,50	51,17	57,32	61,89	299,21	298,79
6	" " Mülheim a. d. Ruhr . . . . .	159 124	252,85	47,70	53,16	50,58	248,66	248,17
7	" " Neuß . . . . .	71 422	325,50	59,56	48,07	123,89	316,39	315,95
8	" " Oberhausen . . . . .	220 824	251,77	41,43	48,02	57,58	247,86	247,59
9	" " Remscheid . . . . .	111 920	326,14	45,58	76,68	62,62	325,16	324,64
10	" " Rhaydt . . . . .	83 271	332,01	49,59	75,60	72,97	323,76	323,08
11	" " Solingen . . . . .	156 520	249,96	16,71	71,23	39,81	244,32	243,08
12	" " Viersen . . . . .	38 523	276,74	60,99	58,44	69,94	273,36	272,91
13	" " Wuppertal . . . . .	387 763	317,34	33,12	71,25	49,49	308,38	308,00
14	Insgesamt	3 223 141	317,89	52,68	64,94	69,71	311,25	310,82
<u>Landkreis Dinslaken</u>								
15	Anteilsfreie Gemeinden mit 10 000 und mehr Einwohnern . . . . .	83 161	212,93	75,23	31,28	47,30	212,10	205,73
16	davon: Dinslaken, Stadt . . . . .	35 137	182,99	29,22	36,42	46,08	181,16	174,07
17	Walsum . . . . .	32 396	236,24	98,16	27,98	45,89	236,11	230,30
18	Voerde . . . . .	15 628	231,90	131,13	26,55	52,96	231,90	225,99
19	Anteilsfreie Gemeinden mit 3 000 bis unter 10 000 Einwohnern . . . . .	-	-	-	-	-	-	-
20	Anteilsfreie Gemeinden mit weniger als 3 000 Einwohnern . . . . .	-	-	-	-	-	-	-
21	Anteilsfreie Gemeinden zusammen	83 161	212,93	75,23	31,28	47,30	212,10	205,73
22	Anteilsgehörige Gemeinden mit 10 000 und mehr Einwohnern . . . . .	-	-	-	-	-	-	-
23	Anteilsgehörige Gemeinden mit 3 000 bis unter 10 000 Einwohnern . . . . .	-	-	-	-	-	-	-
24	Anteilsgehörige Gemeinden mit weniger als 3 000 Einwohnern . . . . .	6 061	126,61	75,40	9,07	75,40	126,61	121,23
25	Anteilsgehörige Gemeinden zusammen	6 061	126,61	75,40	9,07	75,40	126,61	121,23
26	Ämter . . . . .	6 061	34,62	0,07	19,53	0,37	34,62	34,62
27	Anteilsgehörige Gemein- den und Ämter zusammen	6 061	161,23	75,47	28,60	75,77	161,23	155,85
28	Landkreisverwaltung . . . . .	89 222	50,27	8,89	13,44	9,24	50,27	48,53
29	Insgesamt	89 222	259,68	84,14	44,54	58,47	258,91	250,87
<u>Landkreis Düsseldorf-Mettmann</u>								
30	Anteilsfreie Gemeinden mit 10 000 und mehr Einwohnern . . . . .	220 296	242,54	70,90	40,02	73,94	242,46	234,59
31	davon: Velbert, Stadt . . . . .	44 384	406,14	140,53	51,76	148,67	406,14	399,72
32	Hilden, Stadt . . . . .	29 702	229,37	58,44	49,65	49,65	229,37	219,35
33	Ratingen, Stadt . . . . .	28 751	177,44	32,47	38,37	27,99	177,44	170,10
34	Mettmann, Stadt . . . . .	19 962	187,42	45,61	41,88	52,25	187,23	179,84
35	Wülfrath, Stadt . . . . .	18 224	136,91	20,54	24,09	22,34	136,91	131,18
36	Kettwig, Stadt . . . . .	16 934	212,94	64,29	41,32	51,64	212,94	201,62
37	Nevelge, Stadt . . . . .	16 398	188,06	48,17	25,50	60,71	188,06	178,10

1) Bei Gemeinden mit weniger als 3 000 Einwohnern einschl. Versorgung und Arbeiterlöhne. - 2) Neu- und Wiederaufbau, Erwei-  
nahmen. - 4) Ohne Abwicklung der Vorjahre.



Rücklagen für den Gesamthaushalt und Abschluß

Reg.-Bez. Düsseldorf

Eigen- ausgaben (Reiner Finanz- bedarf)	Zuschußbedarf								Deckungs- bedarf	Rück- lagen für den Gesamt- haus- halt (Saldo) 3)	Abschluß <sup>4)</sup> der ordentlichen Rechnung		Lfd. Nr.
	ins- gesamt	all- gemeine Ver- waltung	Schulen	Kultur	Für- sorge und Jugend- hilfe	Gesund- heits- und Jugend- pflege	Bau- und Wohn- ungen- wesen	öffent- liche Einrich- tungen			Mehr- ein- nahmen	Mehr- aus- gaben	
DM je Einwohner													
350,88	205,43	15,34	43,77	18,65	27,03	14,43	41,09	21,48	207,96	4,16	1,60	-	1
244,25	163,74	13,51	38,63	5,33	28,78	8,69	28,56	16,28	150,49	9,10	-	8,16	2
257,11	161,14	10,25	38,29	7,38	26,67	9,16	34,33	17,40	141,43	8,70	-	9,96	3
286,50	164,94	14,60	46,79	7,49	26,47	11,14	24,03	17,11	167,72	- 0,03	1,59	-	4
243,22	173,48	12,13	35,38	8,80	18,95	7,22	32,52	26,00	173,96	-	-	5,98	5
220,44	145,54	15,22	34,37	3,52	21,31	9,56	28,71	13,51	135,67	- 0,45	-	1,56	6
276,80	176,72	16,26	38,02	3,78	22,40	17,36	35,65	28,69	180,58	7,76	-	10,13	7
213,41	134,46	11,43	29,97	7,21	22,84	8,77	21,30	13,19	112,96	0,91	2,93	-	8
291,14	185,59	16,27	40,43	11,23	24,59	15,95	33,67	22,40	189,00	- 0,67	3,92	-	9
284,98	182,53	11,46	44,63	10,61	17,84	13,82	38,90	23,56	181,35	-	-	1,24	10
225,53	161,24	11,32	39,66	7,20	23,03	19,60	30,20	13,31	161,80	1,92	1,06	-	11
231,14	140,23	16,04	40,04	3,91	19,79	3,38	21,77	15,59	137,17	-	28,57	-	12
264,43	167,75	12,55	38,73	9,37	27,67	14,68	25,22	16,41	162,83	-	-	8,22	13
269,99	169,89	13,02	39,30	9,31	25,63	11,71	31,58	18,08	162,34	4,04	1,11	4,70	14
167,04	85,94	9,87	24,46	0,98	11,28	1,24	19,14	8,54	86,58	-	1,82	4,36	15
140,19	98,14	9,23	28,87	1,19	11,44	1,34	24,46	9,64	99,88	-	-	9,95	16
213,91	81,81	11,40	21,44	1,12	11,59	1,44	16,44	9,07	86,96	-	4,67	-	17
130,23	67,06	8,12	20,77	0,23	10,26	0,59	12,76	4,98	55,90	-	-	0,83	18
-	-	-	-	-	-	-	-	-	-	-	-	-	19
-	-	-	-	-	-	-	-	-	-	-	-	-	20
167,04	85,94	9,87	24,46	0,98	11,28	1,24	19,14	8,54	86,58	-	1,82	4,36	21
-	-	-	-	-	-	-	-	-	-	-	-	-	22
-	-	-	-	-	-	-	-	-	-	-	-	-	23
55,50	32,65	1,44	19,13	0,62	3,11	0,10	6,31	1,31	33,68	- 0,82	11,24	1,67	24
55,50	32,65	1,44	19,13	0,62	3,11	0,10	6,31	1,31	33,68	- 0,82	11,24	1,67	25
33,36	29,22	10,88	1,31	0,00	3,70	0,15	4,58	1,34	- 1,90	-	2,34	-	26
88,86	61,86	12,32	20,44	0,62	6,81	0,25	10,89	2,65	31,77	- 0,82	13,58	1,67	27
30,15	30,06	4,71	6,17	0,24	8,86	1,17	1,61	0,24	1,40	-	2,87	-	28
191,88	114,36	14,74	30,35	1,20	19,83	2,34	20,19	8,38	84,25	- 0,06	5,49	4,18	29
201,25	118,22	11,06	36,76	2,37	13,46	7,19	24,01	12,07	138,29	1,02	2,03	9,94	30
357,31	179,95	17,20	48,44	3,80	19,19	22,92	38,91	19,40	210,27	0,68	-	34,67	31
190,46	122,35	9,83	36,17	4,36	17,58	3,65	23,80	10,47	141,51	-	-	10,19	32
152,34	105,45	9,35	37,29	2,50	11,07	3,08	20,07	9,94	125,56	4,96	0,47	-	33
149,08	97,33	8,92	36,10	1,39	9,61	2,04	20,16	6,60	116,58	-	-	10,12	34
118,98	75,79	7,54	29,18	2,27	11,45	2,55	9,31	5,33	81,12	-	1,04	-	35
162,02	90,31	11,03	30,03	0,39	12,09	1,54	16,28	10,06	98,81	0,06	-	1,76	36
143,77	96,47	10,00	26,21	1,25	11,76	3,57	21,68	12,56	111,15	1,95	16,42	-	37

terungs- und Umbauten, große Instandsetzungen und Neuanschaffung von beweglichem Vermögen. - 3) Zuführungen abzüglich Ent-



Reg.-Bez. Düsseldorf

Noch: Ausgaben, Zuschuß- und Deckungsbedarf.

Lfd. Nr.	Gebietskörperschaft	Ein- wohner am 30. 6. 53	Bruttoausgaben				Rein- ausgaben	Berei- nigte Ausgaben (Berein- igter Finanz- bedarf)
			ins- gesamt	darunter				
				Außer- ordent- liche Aus- gaben	Persönliche Ausgaben für Beamte und 1) Angestellte	Investi- tionen 2)		
		Anzahl						
	noch: Landkreis Düsseldorf-Kettmann							
38	Langenberg, Stadt . . . . .	15 204	222,81	52,92	37,51	67,40	222,81	216,43
39	Haan, Stadt . . . . .	15 357	197,83	56,08	39,12	51,49	196,95	190,21
40	Heiligenhaus, Stadt . . . . .	15 380	269,10	122,48	24,51	147,99	269,10	260,35
41	Anteifreie Gemeinden mit 3 000 bis unter 10 000 Einw. (Erkrath) .	9 665	218,72	83,83	27,25	94,83	218,72	205,81
42	Anteifreie Gemeinden mit weniger als 3 000 Einwohnern . . . . .	-	-	-	-	-	-	-
43	Anteifreie Gemeinden zusammen	229 961	241,54	71,45	39,48	74,82	241,46	233,38
44	Anteingelegte Gemeinden mit 10 000 und mehr Einwohnern . . . . .	-	-	-	-	-	-	-
45	Anteingelegte Gemeinden mit 3 000 bis unter 10 000 Einwohnern. . . .	23 144	105,40	34,75	0,24	35,51	105,40	95,09
46	davon: Lintorf . . . . .	6 715	125,72	50,64	-	51,98	125,72	107,88
47	Hochdahl. . . . .	4 964	78,59	11,02	-	10,39	78,59	68,37
48	Wittlaar. . . . .	4 499	94,13	32,13	-	33,85	94,13	89,49
49	Gruiten . . . . .	3 867	87,41	21,66	-	22,64	87,41	81,50
50	Hösel . . . . .	3 099	143,11	58,44	1,77	58,52	143,11	135,25
51	Anteingelegte Gemeinden mit weniger als 3 000 Einwohnern . . . . .	11 969	78,78	14,79	4,64	16,05	78,76	73,25
52	Anteingelegte Gemeinden zusammen	35 113	96,32	27,95	1,74	28,88	96,32	87,64
53	Ämter. . . . .	35 113	27,90	1,57	17,07	1,65	27,90	26,94
54	Anteingelegte Gemein- den und Ämter zusammen	35 113	124,23	29,51	18,81	30,52	124,23	114,58
55	Landkreisverwaltung. . . . .	265 074	44,87	7,61	7,53	7,15	44,87	43,31
56	Insgesamt	265 074	270,87	73,50	44,27	76,10	270,81	260,95
	<u>Landkreis Geldern</u>							
57	Anteifreie Gemeinden mit 10 000 und mehr Einwohnern . . . . .	-	-	-	-	-	-	-
58	Anteifreie Gemeinden mit 3 000 bis unter 10 000 Einwohnern. . . .	35 317	130,74	30,26	16,87	39,36	129,76	124,48
59	davon: Strahlen, Stadt . . . . .	8 645	89,97	1,94	16,69	16,91	88,18	83,04
60	Geldern, Stadt. . . . .	8 564	179,97	35,65	22,90	42,80	178,36	172,01
61	Weese . . . . .	6 750	113,27	22,76	13,50	28,01	112,48	106,51
62	Issum . . . . .	4 749	133,75	50,39	13,03	53,38	133,75	129,18
63	Wachtendonk . . . . .	3 535	146,85	54,70	17,27	71,70	146,85	142,36
64	Sevelen . . . . .	3 074	123,48	52,19	13,42	58,94	123,48	120,23
65	Anteifreie Gemeinden mit weniger als 3 000 Einwohnern . . . . .	7 486	135,90	61,69	21,65	67,43	135,90	130,69
66	Anteifreie Gemeinden zusammen	42 803	131,65	35,76	17,70	44,27	130,84	125,57
67	Anteingelegte Gemeinden mit 10 000 und mehr Einw. (Kervlaar, Stadt).	10 991	110,37	27,31	15,09	37,67	110,37	109,10
68	Anteingelegte Gemeinden mit 3 000 bis unter 10 000 Einwohnern. . . .	6 903	45,88	1,23	-	11,93	45,88	45,34
69	davon: Nieuwerk. . . . .	3 898	60,18	-	-	21,12	60,18	59,51
70	Walbeck . . . . .	3 005	27,32	2,83	-	-	27,32	26,95

Anmerkungen s. S. 2

Rücklagen für den Gesamthaushalt und Abschluss

Reg.-Bez. Düsseldorf

Eigen- ausgaben (Reiner Finanz- bedarf)	Zuschußbedarf								Deckungs- bedarf	Rück- lagen für den Gesamt- haus- halt (Saldo 3)	Abschluß <sup>4)</sup> der ordentlichen Rechnung		Lfd. Nr.
	ins- gesamt	all- gemeine Ver- waltung	Schulen	Kultur	Für- sorge und Jugend- hilfe	Gesund- heits- und Jugend- pflege	Bau- und Woh- nungs- wesen	öffent- liche Einrich- tungen			Mehr- ein- nah- men	Mehr- aus- gaben	
DM je Einwohner													
175,25	107,76	6,71	32,10	1,57	9,96	7,77	18,87	16,70	134,53	0,07	-	7,66	38
145,72	98,56	13,78	27,62	1,71	13,29	1,60	21,75	8,73	129,01	- 1,02	9,36	-	39
214,01	117,63	8,57	45,39	0,32	7,68	3,62	29,55	13,50	129,46	2,28	0,06	-	40
132,99	95,60	13,71	21,72	0,56	13,87	1,27	28,52	6,99	112,29	-	-	1,42	41
-	-	-	-	-	-	-	-	-	-	-	-	-	42
198,38	117,27	11,17	36,12	2,29	13,47	6,94	24,20	11,85	137,20	0,98	1,94	9,58	43
-	-	-	-	-	-	-	-	-	-	-	-	-	44
72,36	46,46	1,68	16,91	0,41	6,78	0,32	14,17	3,46	76,03	-	2,60	5,32	45
66,47	57,73	1,38	17,79	0,95	9,06	0,56	16,20	8,56	80,15	-	-	4,91	46
63,51	37,23	0,64	14,00	0,27	5,92	0,03	14,39	0,67	59,90	-	-	9,02	47
77,80	41,53	2,14	16,66	0,10	4,16	0,26	12,84	0,88	80,10	-	-	0,08	48
62,90	36,19	0,68	14,57	0,32	5,64	0,23	10,83	0,18	57,48	-	15,57	-	49
103,20	56,82	4,59	22,92	0,04	8,47	0,45	15,54	4,70	110,18	-	-	14,53	50
47,47	35,65	1,46	12,64	0,34	5,81	0,16	12,52	3,06	63,36	0,07	1,74	6,40	51
63,87	42,78	1,60	15,45	0,39	6,45	0,27	13,61	3,32	71,71	0,02	2,31	5,69	52
26,08	23,02	7,58	0,41	0,02	1,80	0,04	4,08	1,20	0,13	-	0,65	0,27	53
89,96	65,80	9,18	15,86	0,41	8,25	0,31	17,69	4,52	71,84	0,02	2,96	5,96	54
36,94	23,67	2,14	1,47	0,22	7,76	2,54	2,78	0,60	0,43	0,51	1,65	-	55
220,96	134,12	13,04	34,91	2,26	20,54	8,60	26,12	11,48	128,97	1,37	3,73	9,10	56
-	-	-	-	-	-	-	-	-	-	-	-	-	57
90,71	57,85	10,76	17,99	0,31	6,27	0,85	13,11	1,71	62,06	1,46	-	5,73	58
65,56	45,77	7,92	15,15	0,28	4,50	0,49	12,28	1,28	46,21	5,97	-	3,17	59
138,68	77,90	10,75	25,69	0,55	7,88	0,59	19,16	3,32	85,05	-	-	9,73	60
77,17	54,92	11,10	17,14	0,41	6,59	0,28	10,44	0,86	61,72	-	-	6,52	61
87,37	61,09	11,53	17,70	0,08	7,19	3,68	14,78	2,36	71,12	- 0,04	-	2,04	62
76,19	49,98	11,65	12,45	0,17	6,38	0,35	9,73	- 0,59	51,96	-	-	5,78	63
79,41	46,41	15,83	13,16	0,03	4,47	0,10	5,79	1,99	40,89	-	-	5,75	64
65,97	42,02	14,66	12,60	0,38	3,17	0,70	5,51	1,72	38,65	-	0,82	6,03	65
86,39	55,08	11,44	17,04	0,32	5,73	0,83	11,78	1,71	57,96	1,20	0,14	5,79	66
101,60	50,65	1,47	18,13	0,52	7,40	0,67	12,36	8,08	88,54	- 0,00	1,12	-	67
42,87	38,11	0,56	11,33	-	3,11	0,06	22,33	0,73	62,59	- 0,05	-	2,29	68
58,82	51,42	0,58	11,21	-	3,84	-	35,38	0,41	84,84	- 0,09	-	2,78	69
22,18	20,85	0,54	11,48	-	2,18	0,14	5,40	1,14	33,73	-	-	1,64	70

Reg.-Bez. Düsseldorf

Noch: Ausgaben, Zuschuß- und Deckungsbedarf,

Lfd. Nr.	Gebietskörperschaft	Ein- wohner am 30. 6. 53	Bruttoausgaben				Rein- ausgaben	Berei- nigte Ausgaben (Berein- igter Finanz- bedarf)
			ins- gesamt	darunter				
				Außer- ordent- liche Aus- gaben	Persönliche Ausgaben (für Beamte und 1) Angestellte	Investi- tionen 2)		
		Anzahl						
	Noch: Landkreis Geldern							
71	Anteilehörige Gemeinden mit weniger als 3 000 Einwohnern . . . . .	14 365	73,02	18,27	2,81	33,82	73,02	71,21
72	Anteilehörige Gemeinden zusammen	32 259	79,94	17,72	6,40	30,45	79,94	78,58
73	Ämter. . . . .	32 259	43,54	-	14,81	0,22	43,54	32,75
74	Anteilehörige Gemein- den und Ämter zusammen	32 259	123,48	17,72	21,21	30,67	123,48	111,33
75	Landkreisleitung. . . . .	75 062	55,14	4,89	17,29	11,22	55,14	52,18
76	Insgesamt	75 062	183,28	32,89	36,50	49,64	182,82	171,63
	<u>Landkreis Grevenbroich</u>							
77	Anteilefreie Gemeinden mit 10 000 und mehr Einwohnern . . . . .	27 774	170,50	37,78	20,85	46,32	169,93	163,03
78	davon: Grevenbroich, Stadt . . . . .	17 314	198,60	60,61	22,32	64,03	197,69	190,34
79	Wickrath. . . . .	10 460	123,99	-	18,40	16,99	123,99	117,82
80	Anteilefreie Gemeinden mit 3 000 bis unter 10 000 Einwohnern. . . .	65 624	121,86	28,87	15,03	40,17	121,86	116,15
81	davon: Bülrich. . . . .	11 172	144,69	38,11	17,07	58,19	144,69	140,90
82	Büttgen . . . . .	6 537	89,36	5,79	13,41	20,43	89,36	84,63
83	Hochneukirch. . . . .	6 126	124,54	30,50	13,58	36,37	124,54	116,73
84	Holsheim. . . . .	5 821	101,35	23,24	13,74	28,23	101,35	95,05
85	Wevelinghoven, Stadt. . . . .	4 893	110,19	6,13	20,98	11,25	110,19	102,13
86	Bedburdyk. . . . .	4 204	120,21	34,81	12,63	45,25	120,21	114,44
87	Zone, Stadt . . . . .	4 354	240,77	134,13	12,65	149,85	240,77	233,68
88	Kaarst. . . . .	4 556	136,05	52,51	16,37	63,10	136,05	130,02
89	Gustorf . . . . .	4 470	102,01	7,05	16,16	15,41	102,01	96,31
90	Neukirchen. . . . .	3 525	119,07	13,90	11,16	39,70	119,07	114,18
91	Kleinenbroich . . . . .	3 554	71,63	-	11,97	1,97	71,63	67,09
92	Rommerskirchen. . . . .	3 429	93,32	8,36	20,65	8,91	93,32	89,93
93	Garsweiler. . . . .	2 983	94,01	-	11,48	11,39	94,01	85,93
94	Anteilefreie Gemeinden mit weniger als 3 000 Einwohnern . . . . .	-	-	-	-	-	-	-
95	Anteilefreie Gemeinden zusammen	93 398	136,32	31,52	16,76	42,00	136,16	130,09
96	Anteilehörige Gemeinden mit 10 000 und mehr Einwohnern . . . . .	-	-	-	-	-	-	-
97	Anteilehörige Gemeinden mit 3 000 bis unter 10 000 Einwohnern. . . .	29 279	125,06	30,23	1,73	37,50	124,93	118,97
98	davon: Dormagen. . . . .	8 778	211,19	48,65	1,17	76,57	210,76	204,61
99	Korschenbroich. . . . .	6 390	94,05	15,72	4,31	22,76	94,05	89,10
100	Jüchen. . . . .	6 063	74,49	13,48	1,03	14,17	74,49	67,98
101	Nievenheim. . . . .	4 719	97,18	41,39	1,41	20,29	97,18	92,49
102	Glehn . . . . .	3 329	89,09	24,20	-	29,67	89,09	80,87
103	Anteilehörige Gemeinden mit weniger als 3 000 Einwohnern . . . . .	27 493	89,54	24,74	5,56	32,21	89,54	85,11
104	Anteilehörige Gemeinden zusammen	56 772	107,86	27,57	3,58	34,94	107,79	102,57
105	Ämter. . . . .	56 772	28,77	-	17,07	0,93	28,77	28,77
106	Anteilehörige Gemein- den und Ämter zusammen	56 772	136,63	27,57	20,65	35,88	136,57	131,34
107	Landkreisleitung. . . . .	150 170	47,14	2,96	14,77	7,97	47,14	45,54
108	Insgesamt	150 170	183,58	32,98	33,00	47,65	183,45	176,10

Anmerkungen s. S. 2



Eigen- ausgaben (Reiner Finanz- bedarf)	Zuschußbedarf								Deckungs- bedarf	Rück- lagen für den Gesamt- haus- halt (Saldo 3)	Abschluß <sup>4)</sup> der ordentlichen Rechnung		Lfd. Nr.	
	darunter für										Gesamt- haus- halt (Saldo 3)	Mehr- ein- nah- men		Mehr- aus- gaben
	ins- gesamt	all- gemeine Ver- waltung	Schulen	Kultur	Für- sorge und Jugend- hilfe	Gesund- heits- und Jugend- pflege	Bau- und Wohn- nungs- wesen	öffent- liche Einrich- tungen						
DM je Einwohner														
42,99	29,31	0,66	12,84	0,49	2,95	0,30	5,54	2,30	48,63	- 0,22	3,72	4,87	71	
62,95	38,46	0,92	14,32	0,39	4,50	0,37	11,46	3,94	65,21	- 0,11	2,04	2,66	72	
25,35	19,99	10,67	0,03	0,06	2,03	0,20	1,81	0,08	- 1,10	-	1,17	-	73	
88,28	58,45	11,59	14,35	0,45	6,54	0,57	13,27	4,01	64,12	- 0,11	3,21	2,66	74	
35,75	27,19	3,25	7,87	0,07	7,20	1,91	1,39	0,59	- 0,87	-	4,02	-	75	
122,96	83,72	14,75	23,76	0,44	13,28	2,63	13,81	3,29	59,73	0,64	5,48	4,44	76	
133,28	98,31	10,28	21,84	1,69	9,15	1,05	24,72	16,37	121,60	2,06	14,19	8,83	77	
150,48	100,53	9,19	24,67	2,47	9,43	0,65	24,10	18,12	122,40	-	22,76	-	78	
104,81	94,65	12,08	17,16	0,40	8,68	1,73	25,74	13,48	120,26	5,46	-	23,46	79	
85,07	61,41	9,22	16,27	0,28	7,55	0,62	13,60	3,91	67,42	1,94	2,41	3,17	80	
113,05	67,86	6,87	17,66	0,86	8,33	1,73	20,61	4,85	92,83	2,81	2,18	-	81	
63,97	49,05	8,28	10,91	0,31	5,98	0,80	11,87	3,34	43,14	-	4,39	-	82	
82,74	65,95	9,45	17,21	0,08	6,26	0,71	19,87	4,87	87,26	4,18	8,70	-	83	
76,21	55,16	9,62	14,40	0,29	7,58	0,58	5,91	5,35	55,27	-	-	0,08	84	
88,07	59,99	9,32	14,58	0,16	10,42	0,16	8,13	5,75	69,35	4,53	4,92	-	85	
99,51	59,13	9,36	15,97	0,19	8,73	0,20	18,02	1,69	51,27	-	-	7,59	86	
94,23	90,89	7,84	15,58	0,06	5,99	0,36	13,06	5,10	96,86	1,65	-	6,38	87	
85,92	42,38	9,44	9,02	0,13	8,70	0,17	8,45	2,27	40,33	-	4,24	-	88	
73,00	65,75	13,28	20,00	-	7,21	0,33	12,48	4,88	67,31	9,17	1,94	-	89	
95,84	76,76	9,22	37,98	0,08	8,06	0,24	14,87	2,11	72,10	-	-	27,26	90	
57,20	47,62	10,23	8,90	0,34	5,89	0,14	12,14	1,11	41,76	-	-	3,68	91	
72,96	59,24	13,04	18,31	0,08	4,29	0,34	9,77	4,48	64,60	-	-	5,44	92	
61,24	53,02	8,37	14,98	0,07	10,41	0,25	11,03	1,08	54,81	-	-	6,64	93	
-	-	-	-	-	-	-	-	-	-	-	-	-	94	
99,41	72,38	9,53	17,93	0,70	8,02	0,75	16,91	7,62	83,53	1,97	5,92	4,85	95	
-	-	-	-	-	-	-	-	-	-	-	-	-	96	
93,52	72,49	- 0,05	17,85	0,58	6,24	5,50	23,31	16,25	125,95	2,78	2,39	11,50	97	
156,89	142,07	0,33	27,52	0,56	8,05	15,96	47,02	41,21	230,29	7,40	-	23,88	98	
79,14	52,88	0,53	12,41	0,36	6,57	1,70	17,84	8,12	84,58	-	10,09	-	99	
56,64	38,48	0,07	16,52	0,13	6,75	0,41	11,70	2,84	91,14	1,93	-	9,72	100	
73,24	44,25	0,47	13,45	1,80	4,27	0,60	11,61	5,87	86,16	0,23	-	14,44	101	
49,96	28,61	- 3,11	11,42	0,15	2,66	1,43	9,01	5,19	50,00	1,12	1,63	-	102	
56,66	31,66	0,96	12,57	0,09	3,49	0,26	14,90	3,48	47,51	5,36	4,34	3,00	103	
75,67	52,72	0,44	15,29	0,34	4,90	2,96	19,24	10,06	87,96	4,03	3,33	7,38	104	
28,49	25,41	11,52	1,19	-	2,27	0,04	1,96	0,68	- 0,62	0,04	1,00	0,33	105	
104,16	78,13	11,96	16,48	0,34	7,18	3,00	21,20	10,75	87,35	4,07	4,33	7,71	106	
40,95	26,94	2,36	2,77	0,42	6,74	2,53	6,55	0,37	2,80	-	-	0,33	107	
142,15	101,49	12,81	20,15	0,98	14,45	4,14	25,08	9,17	87,77	2,77	5,32	6,26	108	

Reg.-Bez. Düsseldorf

Noch: Ausgaben, Zuschuß- und Deckungsbedarf,

Lfd. Nr.	Gebietskörperschaft	Ein- wohner am 30. 6. 53	Bruttoausgaben				Rein- ausgaben	Berei- nigte Ausgaben (Berei- nigter Finanz- bedarf)
			ins- gesamt	darunter				
				Außer- ordent- liche Aus- gaben	Persönliche Ausgaben für Beamte und 1) Angestellte	Investi- tionen 2)		
Anzahl								
<u>Landkreis Kempen-Krefeld</u>								
109	Anteilsfreie Gemeinden mit 10 000 und mehr Einwohnern. . . . .	80 139	144,67	17,90	25,90	28,13	143,65	137,13
110	davon: Dülken, Stadt. . . . .	19 755	171,14	30,70	35,03	41,42	170,98	164,18
111	Süchteln, Stadt. . . . .	13 673	127,23	17,69	17,36	14,94	127,05	122,47
112	Hülse . . . . .	11 916	166,85	18,64	25,13	25,11	163,55	156,27
113	Sankt Tönis. . . . .	11 692	123,18	3,55	17,58	19,15	120,04	114,15
114	Kempen, Stadt. . . . .	11 642	147,95	7,94	39,03	19,10	147,95	137,96
115	Willich. . . . .	11 461	115,40	20,10	16,31	42,45	115,40	110,72
116	Anteilsfreie Gemeinden mit 3 000 bis unter 10 000 Einwohnern . . .	97 906	137,15	31,41	19,49	41,84	136,69	130,49
117	davon: Lobberich. . . . .	9 686	181,03	44,69	32,92	46,46	181,03	174,99
118	Breyell. . . . .	7 755	152,59	44,90	14,84	49,54	152,59	145,14
119	Amrath. . . . .	7 247	180,28	62,51	18,98	67,85	177,52	171,45
120	Maldenkirchen, Stadt. . . . .	7 502	123,67	14,39	22,30	36,84	123,67	117,66
121	Waldniel. . . . .	7 084	150,07	12,41	26,09	32,74	150,07	144,89
122	Grefrath. . . . .	6 757	189,41	94,32	15,53	91,57	189,41	185,41
123	Schiefbahn. . . . .	6 413	77,94	2,65	18,63	6,08	77,94	73,37
124	Amern. . . . .	5 790	93,78	22,65	16,07	32,78	93,78	90,76
125	Oedt. . . . .	5 613	155,89	28,26	21,78	41,74	153,79	149,84
126	Osterrath. . . . .	5 960	90,68	6,62	15,08	15,39	90,68	86,87
127	Vorst. . . . .	5 425	151,07	43,75	18,23	48,02	148,77	116,81
128	Sankt Hubert. . . . .	4 935	99,95	17,22	15,83	21,35	99,95	95,16
129	Brüggen. . . . .	5 201	116,22	30,20	16,57	49,08	116,22	113,77
130	Bracht. . . . .	4 610	145,65	4,82	15,13	48,43	145,65	143,43
131	Neersen. . . . .	4 366	115,86	20,60	18,20	31,41	115,86	112,32
132	Hinebeck. . . . .	3 562	101,25	19,79	11,91	29,95	101,25	97,97
133	Anteilsfreie Gemeinden mit weniger als 3 000 Einwohnern. . . . .	6 579	73,40	1,65	11,21	17,82	73,40	70,53
134	Anteilsfreie Gemeinden zusammen	184 624	138,14	24,49	21,98	35,03	137,46	131,23
135	Anteilsangehörige Gemeinden mit 10 000 und mehr Einwohnern. . . . .	-	-	-	-	-	-	-
136	Anteilsangehörige Gemeinden mit 3 000 bis unter 10 000 Einwohnern (Lank-Latum). . . . .	4 600	71,53	7,41	2,17	14,37	71,53	66,60
137	Anteilsangehörige Gemeinden mit weniger als 3 000 Einwohnern. . . . .	3 233	51,11	-	2,57	14,62	51,11	48,83
138	Anteilsangehörige Gemeinden zusammen	7 833	63,10	4,35	2,33	14,47	63,10	59,26
139	Ämter . . . . .	7 833	48,75	-	14,17	3,81	48,75	47,96
140	Anteilsangehörige Gemein- den und Ämter zusammen	7 833	111,85	4,35	16,51	18,29	111,85	107,22
141	Landkreisverwaltung . . . . .	192 457	43,31	6,02	10,36	7,45	42,88	39,20
142	Insgesamt	192 457	180,38	29,69	32,11	41,80	179,30	169,46
<u>Landkreis Kleve</u>								
143	Anteilsfreie Gemeinden mit 10 000 und mehr Einwohnern. . . . .	31 787	349,33	56,74	68,28	120,40	345,75	335,00
144	davon: Kleve, Stadt. . . . .	18 320	394,70	48,67	79,34	147,12	394,70	382,22
145	Goch, Stadt. . . . .	13 467	287,61	67,70	53,23	84,06	279,15	270,77

Anmerkungen s. S. 2



Eigen- ausgaben (Reiner Finanz- bedarf)	Zuschußbedarf								Deckungs- bedarf	Rück- lagen für den Gesamt- haus- halt (Saldo) 3)	Abschluß <sup>4)</sup> der ordentlichen Rechnung		Lfd. Nr.
	ins- gesamt	all- gemeine Ver- waltung	Schulen	Kultur	Für- sorge und Jugend- hilfe	Gesund- heits- und Jugend- pflege	Bau- und Woh- nungs- wesen	öffent- liche Einrich- tungen			Mehr- ein- nahmen	Mehr- aus- gaben	
DM je Einwohner													
116,97	77,92	7,99	22,20	0,87	10,61	1,82	14,09	10,32	86,10	0,77	3,12	2,02	109
148,47	95,05	10,30	30,50	1,78	14,06	1,12	14,83	12,88	110,67	0,88	6,28	-	110
111,36	86,28	9,49	23,23	0,93	7,76	2,85	19,95	11,41	96,36	0,37	5,03	-	111
119,58	63,69	6,52	14,89	0,25	7,82	6,04	8,90	11,12	68,05	-	-	1,35	112
95,92	62,63	5,83	13,36	0,15	11,15	- 1,91	19,87	7,28	68,44	- 0,01	3,66	-	113
114,95	83,31	8,13	24,04	1,28	13,12	1,37	10,06	8,66	92,22	0,12	-	12,54	114
90,19	63,31	5,83	21,41	0,18	7,85	1,69	9,45	8,52	62,08	3,32	1,25	-	115
103,93	66,90	9,58	19,16	0,47	7,44	2,34	12,52	6,73	78,46	0,50	1,53	5,64	116
144,04	71,12	8,64	25,85	0,31	9,45	2,40	8,06	5,46	91,83	-	-	6,02	117
115,16	69,61	6,63	25,95	0,45	10,68	1,10	10,75	5,59	85,33	-	-	17,82	118
137,91	53,59	11,87	4,08	0,20	6,45	2,42	8,69	12,50	57,95	-	8,57	-	119
104,06	72,30	6,36	21,29	1,06	7,39	1,01	19,63	6,31	85,66	- 0,0	-	6,81	120
123,85	112,93	10,74	41,72	1,68	8,00	1,94	26,98	10,21	135,52	1,81	-	16,14	121
113,39	77,67	12,22	24,27	0,29	6,41	1,09	10,00	14,45	80,85	- 0,01	-	8,89	122
63,46	43,20	7,81	8,07	0,21	7,64	0,51	5,38	5,45	52,20	2,37	2,44	-	123
70,80	43,19	8,50	15,70	0,34	4,27	0,08	5,30	2,01	55,68	-	-	1,70	124
106,16	54,86	8,37	18,65	0,21	6,65	- 2,63	7,87	6,29	70,46	-	-	3,11	125
80,45	55,86	7,87	12,09	0,34	8,25	0,79	20,65	1,08	80,73	1,02	5,37	-	126
92,54	58,37	10,76	10,42	0,16	8,01	2,21	9,71	7,23	56,61	-	2,37	-	127
74,39	58,29	6,40	17,58	0,14	10,81	0,51	11,23	3,66	61,43	0,17	-	10,81	128
88,50	77,92	11,42	27,36	0,36	5,35	0,35	19,92	6,70	88,05	-	-	8,43	129
128,60	96,11	11,92	14,34	0,90	5,29	29,52	18,05	5,02	115,02	3,02	5,44	-	130
84,60	63,82	17,66	14,22	0,29	5,94	0,58	9,67	8,49	67,34	-	-	1,40	131
78,53	46,63	10,06	11,80	0,29	4,73	0,72	7,18	3,99	38,10	0,10	0,65	-	132
51,62	42,54	10,01	13,27	0,18	3,03	0,37	8,31	5,15	35,76	0,14	4,19	0,12	133
107,73	70,81	8,91	20,27	0,63	8,66	2,04	13,05	8,23	80,26	0,61	2,32	3,88	134
-	-	-	-	-	-	-	-	-	-	-	-	-	135
64,07	45,32	0,78	16,87	0,03	5,81	0,45	10,53	10,96	68,70	-	-	5,73	136
35,87	25,18	0,74	14,70	0,28	1,41	- 0,41	7,98	0,44	41,29	1,15	4,06	0,52	137
52,43	37,01	0,77	15,97	0,13	3,99	0,10	9,47	6,61	57,39	0,48	1,68	3,58	138
42,75	21,02	5,98	0,87	0,07	3,15	0,35	1,44	3,78	0,69	-	-	0,85	139
95,18	58,02	6,75	16,84	0,20	7,14	0,44	10,91	10,39	58,08	0,48	1,68	4,43	140
32,04	23,68	3,16	2,05	0,28	6,06	1,71	4,27	0,63	0,91	0,18	0,98	-	141
139,25	93,97	11,97	22,17	0,90	14,66	3,69	17,24	8,95	80,27	0,78	3,27	3,90	142
220,01	143,77	14,12	44,48	0,07	9,60	1,02	29,50	21,35	121,57	- 0,00	-	22,53	143
251,57	156,14	14,40	51,50	- 0,15	8,92	1,45	37,17	26,51	140,76	- 0,00	-	32,94	144
177,07	126,93	13,75	34,94	0,37	10,53	0,43	19,06	14,33	95,46	-	-	8,36	145

Lfd. Nr.	Gebietskörperschaft	Ein- wohner am 30.6.53	Bruttoausgaben				Rein- ausgaben	Berei- tigte Ausgaben (Berei- nigter Finanz- bedarf)
			ins- gesamt	Außer- ordent- liche Aus- gaben	Persönliche Ausgaben für Beamte und 1) Angestellte	Investi- tionen 2)		
		Anzahl						
	Noch: Landkreis Kleve							
146	Anteilsfreie Gemeinden mit 3 000 bis unter 10 000 Einwohnern. . . .	7 327	145,84	66,35	10,06	54,92	145,84	129,73
147	davon: Materborn . . . . .	3 705	68,89	-	-	7,08	68,89	64,97
148	Pfalsdorf . . . . .	3 622	224,55	134,22	20,35	103,85	224,55	195,96
149	Anteilsfreie Gemeinden mit weniger als 3 000 Einwohnern . . . . .	-	-	-	-	-	-	-
150	Anteilsfreie Gemeinden zusammen	39 114	311,21	58,54	57,37	108,14	308,30	296,55
151	Anteilsangehörige Gemeinden mit 10 000 und mehr Einwohnern . . . . .	-	-	-	-	-	-	-
152	Anteilsangehörige Gemeinden mit 3 000 bis unter 10 000 Einwohnern. . . .	17 222	151,45	72,86	0,96	92,33	151,45	150,79
153	davon: Kellen. . . . .	7 133	271,78	157,54	2,28	171,96	271,78	271,30
154	Kranenburg. . . . .	4 993	103,47	26,27	-	63,38	103,47	102,83
155	Hau . . . . .	5 096	30,02	-	0,04	9,25	30,02	29,10
156	Anteilsangehörige Gemeinden mit weniger als 3 000 Einwohnern . . . . .	35 385	75,39	10,60	6,08	36,67	75,39	74,24
157	Anteilsangehörige Gemeinden zusammen	52 607	100,29	30,98	4,40	54,89	100,29	99,30
158	Ämter. . . . .	52 607	47,59	3,46	15,32	2,84	47,59	38,21
159	Anteilsangehörige Gemein- den und Ämter zusammen	52 607	147,88	34,44	19,72	57,73	147,88	137,51
160	Landkreisverwaltung. . . . .	91 721	62,21	19,44	14,29	20,80	62,21	60,85
161	Insgesamt	91 721	279,75	64,15	50,07	100,02	278,50	266,17
	<u>Landkreis Moers</u>							
162	Anteilsfreie Gemeinden mit 10 000 und mehr Einwohnern . . . . .	201 052	176,93	34,46	34,53	37,36	175,71	168,49
163	davon: Rheinhausen, Stadt. . . . .	58 187	174,61	39,12	38,43	32,43	173,35	166,65
164	Moers, Stadt. . . . .	38 691	202,81	52,11	37,02	39,38	202,81	194,36
165	Homburg, Stadt. . . . .	33 298	211,85	20,87	46,10	37,48	211,32	202,35
166	Kamp-Lintfort, Stadt. . . . .	29 846	147,18	18,27	24,90	32,83	142,07	135,85
167	Rheinkamp . . . . .	24 813	143,73	31,63	20,18	51,29	143,73	138,99
168	Neukirchen-Vluyn. . . . .	16 217	157,31	37,71	30,52	37,06	157,31	149,05
169	Anteilsfreie Gemeinden mit 3 000 bis unter 10 000 Einwohnern. . . .	25 584	234,22	71,88	32,85	109,00	234,22	225,34
170	davon: Rheinberg, Stadt. . . . .	7 852	302,83	94,95	39,95	153,68	302,83	297,08
171	Xanten, Stadt. . . . .	5 454	358,30	156,98	44,74	194,50	358,30	340,38
172	Büderich. . . . .	4 240	95,22	-	21,11	27,96	95,22	86,47
173	Bumeln-Kaldenhäusen . . . . .	4 774	155,51	43,39	15,74	66,52	155,51	152,44
174	Kapellen. . . . .	3 264	157,50	9,20	36,19	26,09	157,50	147,53
175	Anteilsfreie Gemeinden mit weniger als 3 000 Einwohnern . . . . .	13 275	130,62	13,90	28,95	38,35	130,62	115,76
176	Anteilsfreie Gemeinden zusammen	239 911	180,47	37,32	34,04	45,06	179,46	171,63
177	Anteilsangehörige Gemeinden mit 10 000 und mehr Einwohnern . . . . .	-	-	-	-	-	-	-
178	Anteilsangehörige Gemeinden mit 3 000 bis unter 10 000 Einwohnern (Alpen)	3 457	127,14	60,82	-	80,71	127,14	91,90



Rücklagen für den Gesamthaushalt und Abschluß

Reg.-Bez. Düsseldorf

Eigen- ausgaben (Reiner Finanz- bedarf)	Zuschußbedarf								Deckungs- bedarf	Rück- lagen für den Gesamt- haus- halt (Saldo) 3)	Abschluß <sup>4)</sup> der ordentlichen Rechnung		Lfd. Nr.
	darunter für										Mehr- ein- nah- men	Mehr- aus- gaben	
	ins- gesamt	all- gemeine Ver- waltung	Schulen	Kultur	Für- sorge und Jugend- hilfe	Gesund- heits- und Jugend- pflege	Bau- und Wohn- ungs- wesen	öffent- liche Einrich- tungen					
DM je Einwohner													
74,24	53,93	15,90	14,16	0,07	4,48	0,12	12,41	2,00	44,35	-	-	8,04	146
56,85	51,20	19,55	12,93	0,13	3,30	0,12	12,61	1,82	39,45	-	-	2,46	147
92,04	56,71	12,18	15,42	-	5,70	0,13	12,21	2,19	49,36	-	-	13,75	148
-	-	-	-	-	-	-	-	-	-	-	-	-	149
192,70	126,94	14,46	38,80	0,07	8,64	0,85	26,30	17,73	107,10	- 0,00	-	19,81	150
-	-	-	-	-	-	-	-	-	-	-	-	-	151
117,64	74,56	3,33	13,97	0,79	4,03	0,27	38,53	10,16	103,12	23,52	3,86	2,08	152
237,19	135,95	5,35	16,82	1,87	5,44	0,39	82,52	21,93	188,75	56,08	8,08	-	153
48,25	46,01	1,96	14,44	0,01	4,75	0,08	11,75	3,72	65,52	-	-	7,17	154
18,27	16,60	1,85	9,50	0,04	1,34	0,27	3,21	0,01	20,08	0,98	1,73	-	155
34,30	25,91	- 0,24	16,79	0,15	3,91	- 0,66	5,80	2,06	43,15	1,48	9,70	6,35	156
61,58	41,84	0,93	15,86	- 0,36	3,95	- 0,36	16,52	4,71	62,78	8,69	7,79	4,95	157
31,84	22,42	11,27	0,41	0,03	1,75	0,13	2,63	0,64	- 0,23	0,21	0,30	0,31	158
93,42	64,26	12,20	16,28	0,39	5,70	- 0,23	19,15	5,35	62,55	8,90	8,08	5,27	159
35,56	28,97	3,77	2,56	0,45	7,93	3,34	2,91	0,99	0,90	0,09	1,14	-	160
171,32	119,95	16,93	28,44	0,70	14,89	3,57	25,10	11,62	82,45	5,19	5,77	11,47	161
145,33	103,13	11,47	29,16	1,97	12,18	2,41	21,14	13,74	113,50	4,45	1,21	5,81	162
139,85	112,37	9,65	36,96	3,74	11,02	3,34	22,41	14,61	103,80	15,47	-	0,62	163
176,46	105,08	16,97	29,53	2,39	13,15	1,75	18,13	12,32	115,81	-	-	7,38	164
183,42	121,51	11,95	35,76	1,04	15,82	3,17	25,09	14,26	132,68	- 0,12	-	11,66	165
116,90	88,21	7,53	20,96	0,95	11,96	0,75	13,49	20,48	123,40	0,62	8,15	-	166
115,65	88,62	8,06	16,33	0,78	10,29	2,92	31,21	11,29	105,16	-	-	7,54	167
110,23	77,19	16,40	21,41	0,23	9,91	1,33	14,32	4,34	97,90	- 1,26	-	16,73	168
172,63	118,85	11,18	25,41	0,70	8,67	1,40	47,45	13,36	123,45	9,12	0,30	7,53	169
266,60	204,94	12,15	43,43	0,76	8,28	3,73	96,66	28,64	231,48	25,47	-	10,73	170
186,51	88,64	9,23	24,93	1,31	13,84	0,36	14,91	9,41	67,04	-	-	10,52	171
57,01	49,08	11,60	7,95	0,02	6,39	0,44	12,75	1,06	48,22	-	1,80	-	172
136,71	90,09	7,10	21,64	0,84	6,43	0,42	34,36	10,12	92,95	6,95	-	7,38	173
126,14	94,97	17,57	11,03	0,19	7,22	0,23	47,68	3,94	100,21	-	-	5,01	174
94,47	77,43	18,45	17,44	0,41	7,44	0,98	21,26	3,52	89,38	0,32	13,44	7,38	175
145,43	103,38	11,83	28,11	1,75	11,55	2,22	23,95	13,14	113,22	4,72	1,79	6,08	176
-	-	-	-	-	-	-	-	-	-	-	-	-	177
11,55	21,87	0,49	13,21	0,02	4,68	0,17	0,84	2,49	45,62	- 0,02	1,80	-	178

Reg.-Bez. Düsseldorf

Noch: Ausgaben, Zuschuß- und Deckungsbedarf,

Lfd. Nr.	Gebietskörperschaft	Ein- wohner am 30. 6. 53	Bruttoausgaben				Rein- ausgaben	Berei- nigte Ausgaben (Berein- igter Finanz- bedarf)
			ins- gesamt	darunter				
				Außer- ordent- liche Aus- gaben	Persönliche Ausgaben für Beamte und 1) Angestellte	Investi- tionen 2)		
		Anzahl						
	<b>Noch: Landkreis Moers</b>							
179	Antsangehörige Gemeinden mit weniger als 3 000 Einwohnern . . . . .	15 610	70,60	4,96	5,80	18,93	70,60	57,55
180	Antsangehörige Gemeinden zusammen	19 067	80,85	15,09	4,75	30,13	80,85	63,78
181	Ämter. . . . .	19 067	24,78	-	13,88	0,87	24,78	24,09
182	Antsangehörige Gemein- den und Ämter zusammen	19 067	105,63	15,09	18,63	31,00	105,63	87,87
183	Landkreisverwaltung. . . . .	258 978	38,98	3,36	10,18	3,60	38,98	36,99
184	Insgesamt	258 978	213,94	39,04	43,09	47,62	213,00	202,46
	<b>Landkreis Rees</b>							
185	Antsfree Gemeinden mit 10 000 und mehr Einw. (Wesel, Stadt) . .	21 974	338,65	61,58	47,06	147,48	337,88	322,36
186	Antsfree Gemeinden mit 3 000 bis unter 10 000 Einwohnern. . . .	21 452	223,12	37,98	48,54	72,38	222,88	215,06
187	davon: Emmerich, Stadt . . . . .	12 351	279,58	56,97	62,70	91,08	279,58	273,03
188	Obrighoven-Lackhausen . . . . .	4 408	83,84	-	14,82	21,19	83,84	79,29
189	Rees, Stadt . . . . .	4 693	205,36	23,68	42,97	71,22	204,26	190,00
190	Antsfree Gemeinden mit weniger als 3 000 Einwohnern . . . . .	2 458	109,46	12,33	31,89	28,27	109,46	98,43
191	Antsfree Gemeinden zusammen	45 884	272,36	47,91	46,94	105,98	271,88	260,20
192	Antsangehörige Gemeinden mit 10 000 und mehr Einwohnern . . . . .	-	-	-	-	-	-	-
193	Antsangehörige Gemeinden mit 3 000 bis unter 10 000 Einwohnern. . . .	9 258	53,54	7,78	0,37	23,90	53,54	53,03
194	davon: Baldern . . . . .	3 327	60,72	10,22	-	33,36	60,72	60,17
195	Haminkeln . . . . .	3 174	57,94	11,98	0,41	25,01	57,94	57,16
196	Brünen . . . . .	2 757	39,81	0,00	0,76	11,19	39,81	39,67
197	Antsangehörige Gemeinden mit weniger als 3 000 Einwohnern . . . . .	26 444	63,94	11,52	3,50	29,38	63,94	63,15
198	Antsangehörige Gemeinden zusammen	35 702	61,24	10,55	2,69	27,96	61,24	60,52
199	Ämter. . . . .	35 702	42,95	0,45	13,53	6,09	42,95	34,29
200	Antsangehörige Gemein- den und Ämter zusammen	35 702	104,20	11,00	16,22	34,05	104,20	94,82
201	Landkreisverwaltung. . . . .	81 586	57,88	7,92	16,93	13,24	57,77	55,61
202	Insgesamt	81 586	256,65	39,68	50,43	87,74	256,27	243,44
	<b>Landkreis Rhein-Wupper-Kreis</b>							
203	Antsfree Gemeinden mit 10 000 und mehr Einwohnern . . . . .	180 592	246,76	70,70	38,64	57,75	246,16	237,11
204	davon: Leverkusen, Stadt . . . . .	72 416	328,13	91,19	53,99	67,98	327,35	317,17
205	Opladen, Stadt . . . . .	27 772	170,79	51,33	28,53	39,57	170,79	164,08
206	Langenfeld, Stadt . . . . .	23 961	166,73	34,36	23,85	30,00	166,73	158,21
207	Radervorwald, Stadt . . . . .	18 769	269,67	96,95	31,85	79,63	268,73	260,77
208	Hückeswagen, Stadt. . . . .	13 504	158,15	33,41	23,89	40,63	158,15	148,41
209	Burscheid, Stadt. . . . .	12 167	201,40	63,71	38,51	69,54	198,92	192,54
210	Leichlingen, Stadt. . . . .	12 003	201,23	72,44	26,34	66,62	200,89	188,55

Anmerkungen s. S. 2



Rücklagen für den Gesamthaushalt und Abschluß

Reg. - Bez. Düsseldorf

Eigen- ausgaben (Reiner Finanz- bedarf)	Zuschußbedarf								Deckungs- bedarf	Rück- lagen für den Gesamt- haus- halt (Saldo) 3)	Abschluß <sup>4)</sup> der ordentlichen Rechnung		Lfd. Nr.
	ins- gesamt	all- gemeine Ver- waltung	Schulen	Kultur	Für- sorge und Jugend- hilfe	Gesund- heits- und Jugend- pflege	Bau- und Woh- nungs- wesen	öffent- liche Einrich- tungen			Mehr- ein- nah- men	Mehr- aus- gaben	
DM je Einwohner													
35,93	25,14	0,71	12,10	0,09	5,30	0,50	3,30	2,86	34,97	0,26	5,32	3,06	179
31,51	24,55	0,67	12,30	0,08	5,19	0,44	2,85	2,80	36,90	0,21	4,69	2,50	180
22,95	21,41	6,47	0,59	0,05	3,41	0,10	3,23	0,53	- 1,50	0,46	1,04	-	181
54,46	45,96	7,14	12,89	0,13	8,60	0,54	6,08	3,32	35,40	0,67	5,73	2,50	182
30,84	23,04	1,93	0,62	0,24	9,09	1,69	2,84	0,77	1,33	-	0,15	-	183
169,57	122,19	13,41	27,61	1,87	20,42	3,79	25,47	13,18	108,83	4,42	2,23	5,82	184
162,98	129,63	17,89	31,94	4,38	19,36	0,48	27,37	11,84	103,39	-	-	13,26	185
133,71	81,79	13,09	15,31	1,72	10,94	2,84	17,63	5,94	80,84	- 0,06	31,09	5,69	186
174,50	94,03	11,93	17,15	2,47	12,50	3,76	22,12	7,28	83,46	- 0,10	45,75	-	187
39,37	31,79	11,54	3,22	0,40	5,28	0,22	4,07	0,08	35,52	-	23,13	-	188
114,96	96,53	17,56	21,84	0,97	12,18	2,88	18,56	7,93	116,53	-	-	26,02	189
68,00	54,15	20,56	14,40	0,19	9,33	0,28	6,48	3,96	40,93	-	-	1,03	190
144,20	103,22	15,79	23,23	2,91	14,89	1,57	21,70	8,66	89,50	- 0,03	14,54	9,06	191
-	-	-	-	-	-	-	-	-	-	-	-	-	192
32,83	30,34	1,95	17,46	- 1,19	1,92	0,14	7,60	2,39	38,43	-	6,73	7,33	193
49,37	46,61	1,04	28,68	0,01	1,71	0,04	11,71	3,46	50,26	-	-	20,40	194
25,52	15,32	1,86	6,61	- 3,90	2,19	0,36	5,99	1,97	33,89	-	9,58	-	195
21,28	28,00	3,16	16,42	0,49	1,86	0,02	4,48	1,57	29,39	-	11,55	-	196
47,38	40,99	2,14	17,30	0,40	2,92	0,24	12,64	3,99	61,77	0,67	4,79	12,16	197
43,61	38,23	2,09	17,34	- 0,01	2,66	0,22	11,33	3,57	55,72	0,50	5,30	10,91	198
25,76	20,82	10,27	0,58	0,01	2,09	0,11	1,86	0,48	0,02	0,07	1,10	0,85	199
69,36	59,04	12,35	17,92	0,00	4,76	0,32	13,19	4,06	55,73	0,56	6,39	11,76	200
40,18	33,60	3,84	6,14	0,17	10,60	2,17	2,99	0,63	2,65	0,06	-	0,54	201
151,63	117,49	18,13	27,05	1,81	21,06	3,19	20,97	7,28	77,37	0,29	10,97	10,78	202
210,88	143,85	12,25	37,25	1,98	11,04	7,36	43,57	18,28	174,85	2,02	0,95	6,52	203
302,04	223,25	17,86	49,42	3,08	12,43	12,47	80,10	33,42	281,75	0,41	-	10,13	204
136,06	82,03	8,51	33,17	1,90	7,00	1,06	10,24	9,79	86,21	-	3,00	-	205
141,78	94,14	9,64	31,35	1,22	9,86	3,21	21,70	7,03	107,12	5,00	-	2,45	206
206,97	101,14	7,43	27,14	0,80	14,28	11,25	26,30	3,75	122,79	6,85	-	7,92	207
117,90	85,55	8,61	24,02	0,73	9,21	2,37	19,21	9,66	96,21	3,81	-	3,47	208
149,43	90,78	7,29	30,60	0,37	9,62	4,53	18,52	8,39	100,88	-	7,20	-	209
144,97	93,29	8,99	22,45	1,87	12,72	1,75	23,73	11,48	115,12	2,87	-	15,76	210



Lfd. Nr.	Gebietskörperschaft	Ein- wohner am 30. 6. 53	Bruttoausgaben				Rein- ausgaben	Berei- nigte Ausgaben (Berein- igter Finanz- bedarf)
			ins- gesamt	darunter				
				Außer- ordent- liche Aus- gaben	Persönliche Ausgaben für Beamte und 1) Angestellte	Investi- tionen 2)		
		Anzahl						
	<b>Hoch: Landkreis Rhein-Wupper-Kreis</b>							
211	Amtsfreie Gemeinden mit 3 000 bis unter 10 000 Einwohnern (Bergisch-Neukirchen, Stadt) . . . . .	4 429	114,15	21,35	24,36	19,01	114,15	107,91
212	Amtsfreie Gemeinden mit weniger als 3 000 Einwohnern . . . . .	4 534	130,77	36,80	30,19	51,02	130,77	116,98
213	Amtsfreie Gemeinden zusammen	189 555	240,89	68,74	38,11	56,69	240,31	231,22
214	Amtsangehörige Gemeinden mit 10 000 und mehr Einwohnern (Wermelskirchen, Stadt) . . . . .	21 400	150,84	41,25	11,99	46,34	147,46	140,46
215	Amtsangehörige Gemeinden mit 3 000 bis unter 10 000 Einwohnern . . . .	13 907	138,38	46,48	2,09	61,22	138,38	134,65
216	davon: Monheim . . . . .	7 306	187,44	74,18	1,92	93,85	187,44	186,30
217	Dabringhausen . . . . .	3 237	92,66	17,54	3,29	28,05	92,66	79,43
218	Hildorf, Stadt . . . . .	3 364	75,81	14,16	1,31	22,29	75,81	75,61
219	Amtsangehörige Gemeinden mit weniger als 3 000 Einwohnern . . . . .	2 611	63,90	4,96	6,65	6,28	63,90	52,96
220	Amtsangehörige Gemeinden zusammen	37 918	140,28	40,67	7,99	49,04	138,37	132,30
221	Ämter . . . . .	37 918	44,75	-	24,74	1,51	44,75	41,38
222	Amtsangehörige Gemein- den und Ämter zusammen	37 918	185,03	40,67	32,73	50,56	183,12	173,68
223	Landkreisverwaltung . . . . .	227 473	38,05	0,99	6,34	1,37	38,05	36,73
224	Insgesamt	227 473	269,63	65,04	43,55	57,04	268,83	258,36
	<b>Regierungsbezirk Düsseldorf</b>							
225	Amtsfreie Gemeinden mit 10 000 und mehr Einwohnern . . . . .	846 775	219,83	55,76	36,84	57,60	219,04	211,07
226	Amtsfreie Gemeinden mit 3 000 bis unter 10 000 Einwohnern . . . .	267 304	151,54	37,72	21,76	51,88	151,23	144,37
227	Amtsfreie Gemeinden mit weniger als 3 000 Einwohnern . . . . .	34 332	119,31	24,88	24,33	41,71	119,31	109,27
228	Amtsfreie Gemeinden zusammen	1 148 411	200,93	50,64	32,96	55,79	200,28	192,50
229	Amtsangehörige Gemeinden mit 10 000 und mehr Einwohnern . . . . .	32 391	137,11	36,52	13,04	43,40	134,87	129,82
230	Amtsangehörige Gemeinden mit 3 000 bis unter 10 000 Einwohnern . . . .	107 770	113,34	36,33	1,07	46,49	113,30	107,46
231	Amtsangehörige Gemeinden mit weniger als 3 000 Einwohnern . . . . .	143 171	76,93	16,39	5,08	31,11	76,93	73,10
232	Amtsangehörige Gemeinden zusammen	283 332	97,66	26,28	4,46	38,36	97,39	92,65
233	Ämter . . . . .	283 332	38,17	0,89	16,83	2,09	38,17	33,47
234	Amtsangehörige Gemein- den und Ämter zusammen	283 332	135,83	27,17	21,29	40,45	135,56	126,13
235	Landkreisverwaltungen . . . . .	1 431 743	45,48	5,80	10,81	7,28	45,41	43,42
236	Landkreise zusammen	1 431 743	233,53	51,79	41,46	60,04	232,88	222,79
237	Kreisfreie Städte zusammen	3 223 141	317,89	52,68	64,94	69,71	311,25	310,82
238	Insgesamt	4 654 884	291,94	52,41	57,72	66,73	287,14	283,75

Rücklagen für den Gesamthaushalt und Abschluß

Reg.-Bez. Düsseldorf

Eigen- ausgaben (Reiner Finanz- bedarf)	Zuschußbedarf								Deckungs- bedarf	Rück- lagen für den Gesamt- haus- halt (Saldo) 3)	Abschluss <sup>4)</sup> der ordentlichen Rechnung		Lfd. Nr.
	ins- gesamt	all- gemeine Ver- waltung	Schulen	Kultur	Für- sorge und Jugend- hilfe	Gesund- heits- und Jugend- pflege	Bau- und Wohn- nungs- wesen	öffent- liche Einrich- tungen			Mehr- ein- nah- men	Mehr- aus- gaben	
DM je Einwohner													
83,51	51,50	5,83	13,98	0,15	8,58	0,70	10,81	3,24	48,47	0,68	4,02	-	211
73,70	65,98	27,30	12,93	0,33	5,34	3,43	11,51	4,71	71,31	-	2,76	1,76	212
204,62	139,83	12,46	36,12	1,89	10,84	7,11	42,04	17,60	169,42	1,94	1,06	6,25	213
123,08	69,61	0,63	29,22	0,87	6,18	1,42	21,42	9,39	119,95	0,42	7,36	-	214
130,10	100,73	10,94	20,63	7,01	5,17	1,90	42,62	8,41	151,38	2,11	-	7,33	215
186,30	147,63	18,66	20,93	12,94	5,06	2,06	73,27	12,33	230,78	3,75	-	10,32	216
64,82	37,10	2,13	23,20	0,17	4,03	1,46	3,51	2,59	49,77	0,62	-	5,65	217
70,88	60,09	2,66	17,52	0,71	6,50	1,96	13,71	5,50	76,70	-	-	2,44	218
39,62	26,95	2,68	14,33	0,44	3,75	3,26	- 0,70	2,53	34,35	0,77	5,12	-	219
119,91	78,09	4,55	25,04	3,09	5,64	1,72	27,67	8,56	125,58	1,07	4,51	2,69	220
39,52	29,10	16,89	0,44	-	3,03	0,05	3,64	- 0,07	0,14	-	-	0,38	221
159,43	107,18	21,44	25,48	3,09	8,68	1,78	31,31	8,49	125,72	1,07	4,51	3,07	222
32,93	27,83	1,82	2,77	0,26	8,18	3,80	4,04	0,85	1,59	0,11	0,27	-	223
230,02	162,22	15,78	37,12	2,36	18,66	10,02	44,29	16,93	163,72	1,90	1,91	5,72	224
176,17	113,72	11,27	32,15	1,86	12,02	4,39	26,40	13,76	128,10	1,89	1,96	7,45	225
106,42	70,95	10,34	18,45	0,51	7,88	1,55	17,16	5,77	77,87	1,73	3,74	5,05	226
75,40	59,84	17,33	14,77	0,33	5,52	1,07	13,00	3,63	62,19	0,15	6,54	4,50	227
156,92	102,15	11,24	28,44	1,50	10,86	3,63	23,85	11,60	114,44	1,80	2,51	6,81	228
115,79	63,18	0,92	25,46	0,75	6,60	1,17	18,34	8,94	109,29	0,28	5,24	-	229
85,21	62,27	2,54	16,74	1,18	5,22	1,89	23,59	8,67	98,26	4,78	2,46	6,57	230
44,19	31,16	0,91	14,83	0,26	3,77	0,08	9,03	2,82	48,17	1,53	5,88	5,83	231
67,98	46,65	1,53	16,77	0,66	4,64	0,89	15,63	5,75	74,21	2,63	4,50	5,44	232
29,71	23,55	10,94	0,59	0,02	2,30	0,10	2,67	0,63	- 0,38	0,09	0,73	0,34	233
97,69	70,20	12,48	17,36	0,69	6,95	1,00	18,30	6,38	73,83	2,71	5,23	5,78	234
34,57	26,05	2,63	2,70	0,26	7,94	2,39	3,46	0,65	1,24	0,15	0,97	0,07	235
179,77	121,88	14,11	28,95	1,60	18,03	5,49	26,21	11,22	107,64	2,13	4,02	6,67	236
269,99	169,89	13,02	39,30	9,56	25,63	11,71	31,58	18,08	162,34	4,04	1,11	4,70	237
242,24	155,12	13,36	36,12	6,94	23,29	9,80	29,93	15,97	145,52	3,45	2,00	5,31	238



Reg.-Bes. Köln

Noch: Ausgaben, Zuschuß- und Deckungsbedarf,

Lfd. Nr.	Gebietskörperschaft	Ein- wohner am 30. 6. 53	Bruttoausgaben				Rein- ausgaben	Berei- nigte Ausgaben (Berei- nigter Finanz- bedarf)
			ins- gesamt	darunter		Investi- tionen 2)		
				Außer- ordent- liche Aus- gaben	Persönliche Ausgaben für Beamte und 1) Angestellte			
			Anzahl					
239	Kreisfreie Stadt Bonn . . . . .	132 097	358,64	105,45	78,41	85,18	350,54	349,15
240	" " Köln . . . . .	655 976	411,00	59,90	82,40	75,75	391,00	390,52
241	Insgesamt	788 073	402,23	67,53	81,73	77,33	384,22	383,59
<u>Landkreis Bergheim (Erf)</u>								
242	Anteilsfreie Gemeinden mit 10 000 und mehr Einwohnern (Türnich) . .	12 605	174,27	60,10	17,34	82,61	174,27	172,04
243	Anteilsfreie Gemeinden mit 3 000 bis unter 10 000 Einwohnern . . .	-	-	-	-	-	-	-
244	Anteilsfreie Gemeinden mit weniger als 3 000 Einwohnern . . . . .	-	-	-	-	-	-	-
245	Anteilsfreie Gemeinden zusammen	12 605	174,27	60,10	17,34	82,61	174,27	172,04
246	Anteilsangehörige Gemeinden mit 10 000 und mehr Einwohnern . . . . .	-	-	-	-	-	-	-
247	Anteilsangehörige Gemeinden mit 3 000 bis unter 10 000 Einwohnern . . .	55 598	112,12	36,02	2,91	49,90	112,12	108,79
248	davon: Badburg, Stadt . . . . .	8 710	146,19	49,01	15,89	45,68	146,19	143,36
249	Bergheim (Erf), Stadt . . . . .	6 941	122,18	21,40	-	27,28	122,18	120,99
250	Horrem . . . . .	6 863	151,76	97,36	-	102,27	151,76	144,79
251	Heppendorf . . . . .	5 804	56,99	11,84	-	24,92	56,99	52,98
252	Kerpen, Stadt . . . . .	5 515	86,22	33,82	4,10	41,23	86,22	79,41
253	Quadrath-Ischendorf . . . . .	4 964	53,43	7,97	-	8,38	53,43	52,85
254	Oberhausen-Portuna . . . . .	4 992	160,02	20,78	-	80,34	160,02	158,36
255	Rüchelhoven . . . . .	4 167	48,17	5,58	-	8,32	48,17	47,30
256	Pöls . . . . .	3 972	70,03	42,16	-	43,46	70,03	66,89
257	Elsdorf . . . . .	3 670	196,59	76,58	0,28	126,21	196,59	192,98
258	Anteilsangehörige Gemeinden mit weniger als 3 000 Einwohnern . . . . .	28 211	71,21	13,66	9,07	23,41	71,21	68,82
259	Anteilsangehörige Gemeinden zusammen	83 809	98,35	29,82	4,99	40,98	98,35	95,34
260	Ämter . . . . .	83 809	53,30	0,74	19,71	1,54	53,27	43,46
261	Anteilsangehörige Gemein- den und Ämter zusammen	83 809	151,65	30,56	24,70	42,52	151,62	138,80
262	Landkreisverwaltung . . . . .	96 414	50,90	9,45	16,98	1,31	50,90	49,64
263	Insgesamt	96 414	205,30	43,87	40,72	49,08	205,47	192,78
<u>Landkreis Bonn</u>								
264	Anteilsfreie Gemeinden mit 10 000 und mehr Einwohnern . . . . .	79 104	203,83	42,83	34,88	44,81	199,23	190,88
265	davon: Godesberg, Bad; Stadt . . . . .	52 411	208,86	37,59	36,55	41,85	201,91	193,99
266	Beuel, Stadt . . . . .	26 693	193,96	53,11	31,61	50,63	193,96	184,77
267	Anteilsfreie Gemeinden mit 3 000 bis unter 10 000 Einwohnern (Rheinbach, Stadt) . . . . .	5 464	153,84	23,75	50,66	43,47	153,11	143,24
268	Anteilsfreie Gemeinden mit weniger als 3 000 Einwohnern . . . . .	-	-	-	-	-	-	-
269	Anteilsfreie Gemeinden zusammen	84 568	200,60	41,59	35,90	44,73	196,25	187,80

Anmerkungen s. S. 2

Rücklagen für den Gesamthaushalt und Abschluß

Reg.-Ber. Köln

Eigen- ausgaben (Reiner Finanz- bedarf)	Zuschußbedarf								Deckungs- bedarf	Rück- lagen für den Gesamt- haus- halt (Saldo) 3)	Abschluß <sup>4)</sup> der ordentlichen Rechnung		Lfd. Nr.
	ins- gesamt	darunter für									Mehr- ein- nah- men	Mehr- aus- gaben	
		all- gemeine Ver- waltung	Schulen	Kultur	Für- sorge und Jugend- hilfe	Gesund- heits- und Jugend- pflege	Bau- und Woh- nungs- wesen	öffent- liche Einrich- tungen					
DM je Einwohner													
308,70	137,40	13,10	34,04	11,31	23,27	4,27	16,63	15,40	127,09	-	15,64	-	239
333,81	204,36	13,69	40,26	29,33	35,00	11,80	29,71	18,34	185,20	1,00	-	18,04	240
329,60	193,13	13,59	39,22	26,31	33,03	10,54	27,52	17,85	175,46	0,84	2,62	15,02	241
139,49	95,99	17,74	14,48	0,45	5,86	3,72	27,79	13,81	132,36	12,66	-	0,87	242
-	-	-	-	-	-	-	-	-	-	-	-	-	243
-	-	-	-	-	-	-	-	-	-	-	-	-	244
139,49	95,99	17,74	14,48	0,45	5,86	3,72	27,79	13,81	132,36	12,66	-	0,87	245
-	-	-	-	-	-	-	-	-	-	-	-	-	246
86,10	61,21	1,60	18,30	0,59	6,41	0,84	22,06	8,33	110,35	3,61	1,15	9,89	247
104,09	54,49	0,43	25,14	0,32	3,82	0,60	18,77	5,53	102,90	5,36	-	9,95	248
119,33	91,80	1,92	21,88	1,37	4,95	2,02	31,35	6,83	167,45	-	1,94	-	249
110,67	45,94	2,03	16,16	0,51	3,01	0,30	18,67	5,08	101,00	-	-	3,39	250
33,21	30,86	1,93	10,71	0,05	4,03	0,24	14,51	0,65	39,27	-	1,88	-	251
47,77	41,58	1,29	14,50	0,37	5,80	0,04	15,19	4,32	64,19	-	-	3,87	252
46,95	55,17	3,42	23,57	0,43	5,31	1,77	15,43	5,23	126,00	-	-	15,87	253
156,50	146,76	1,67	16,05	2,03	27,19	2,08	55,88	35,97	274,98	0,80	-	67,67	254
44,63	35,23	1,38	13,81	0,39	3,19	0,25	12,70	4,02	38,18	-	1,35	-	255
45,56	30,15	0,58	19,93	-	3,74	1,59	4,12	0,35	45,85	-	-	0,44	256
125,37	80,27	1,65	16,28	0,16	6,13	0,77	33,94	22,15	125,93	40,87	9,25	-	257
56,79	46,95	2,50	12,40	0,32	4,06	0,46	20,10	5,04	74,46	0,10	3,19	6,77	258
76,23	56,41	1,90	16,31	0,49	5,62	0,71	21,40	7,22	98,27	2,43	1,84	8,84	259
35,27	27,06	7,85	4,50	0,01	3,13	0,09	3,16	1,01	- 0,59	-	0,96	0,11	260
111,50	83,47	9,75	20,81	0,50	8,75	0,80	24,56	8,23	97,68	2,43	2,80	8,95	261
41,86	27,38	1,95	5,80	0,30	8,44	2,14	3,21	0,43	0,11	-	4,51	-	262
157,02	112,49	12,75	25,79	0,79	16,81	3,32	28,20	9,39	102,32	3,77	6,94	7,90	263
154,50	99,80	11,26	29,17	2,04	8,91	3,28	22,38	11,63	106,87	0,07	11,05	-	264
159,63	100,88	10,22	28,31	2,45	7,69	4,02	24,88	10,53	107,89	0,10	16,16	-	265
144,42	97,67	13,30	30,85	1,22	11,32	1,83	17,47	13,78	104,85	-	1,02	-	266
103,57	68,14	13,36	25,39	0,25	6,03	0,23	11,05	2,38	63,32	-	-	3,57	267
-	-	-	-	-	-	-	-	-	-	-	-	-	268
151,21	97,75	11,40	28,92	1,92	8,73	3,08	21,65	11,03	104,05	0,06	10,34	0,23	269



Reg.-Bes. Köln

Noch: Ausgaben, Zuschuß- und Deckungsbedarf,

Lfd. Nr.	Gebietskörperschaft	Ein- wohner am 30. 6. 53	Bruttoausgaben				Rein- ausgaben	Berei- nigte Ausgaben (Berein- igter Finanz- bedarf)
			ins- gesamt	darunter				
				Außer- ordent- liche Aus- gaben	Persönliche Ausgaben für Beamte und 1) Angestellte	Investi- tionen 2)		
			Anzahl					
	noch; Landkreis Bonn							
270	Anteugehörige Gemeinden mit 10 000 und mehr Einwohnern (Bornheim) .	11 681	65,68	26,50	-	28,30	65,36	63,99
271	Anteugehörige Gemeinden mit 3 000 bis unter 10 000 Einwohnern . . .	25 003	101,78	29,01	0,27	53,08	101,61	99,23
272	davon: Sechtem . . . . .	8 394	53,13	10,42	-	13,26	52,82	52,26
273	Hersel . . . . .	5 258	166,22	31,18	-	104,46	165,91	164,27
274	Dulsdorf . . . . .	7 008	126,74	67,63	0,95	81,99	126,74	122,01
275	Alfter . . . . .	4 343	77,52	-	-	21,19	77,52	74,53
276	Anteugehörige Gemeinden mit weniger als 3 000 Einwohnern . . . . .	37 420	62,65	13,28	4,80	29,40	62,65	60,40
277	Anteugehörige Gemeinden zusammen	74 104	76,33	20,67	2,51	37,22	76,22	74,07
278	Ämter . . . . .	74 104	36,67	1,99	11,77	2,83	36,65	31,76
279	Anteugehörige Gemein- den und Ämter zusammen	74 104	113,00	22,66	14,28	40,05	112,87	105,83
280	Landkreisverwaltung . . . . .	158 672	35,52	1,94	8,30	2,84	35,52	34,16
281	Insgesamt	158 672	195,21	34,69	34,10	45,38	192,83	183,68
	<u>Landkreise Euskirchen</u>							
282	Anteufreie Gemeinden mit 10 000 und mehr Einwohnern (Euskirchen, Stadt) . . . . .	18 275	253,05	34,80	70,98	67,46	252,34	238,84
283	Anteufreie Gemeinden mit 3 000 bis unter 10 000 Einwohnern . . .	8 294	364,07	176,70	39,00	225,48	364,07	346,66
284	davon: Zulpich, Stadt . . . . .	4 333	392,59	174,10	51,86	240,53	392,59	364,76
285	Münstersiefel, Stadt . . . . .	3 961	332,87	179,55	24,94	209,03	332,87	326,87
286	Anteufreie Gemeinden mit weniger als 3 000 Einwohnern . . . . .	2 500	98,69	-	22,56	0,96	98,69	94,12
287	Anteufreie Gemeinden zusammen	29 069	271,45	72,29	57,69	106,83	271,00	257,16
288	Anteugehörige Gemeinden mit 10 000 und mehr Einwohnern . . . . .	-	-	-	-	-	-	-
289	Anteugehörige Gemeinden mit 3 000 bis unter 10 000 Einwohnern . . .	14 323	137,67	45,61	5,42	48,21	137,62	131,96
290	davon: Liblar . . . . .	5 855	163,28	47,51	2,38	55,34	163,16	159,17
291	Lechenich, Stadt . . . . .	5 264	107,57	24,65	8,91	23,25	107,57	101,76
292	Gymnich . . . . .	3 204	140,33	76,59	5,25	76,20	140,33	131,85
293	Anteugehörige Gemeinden mit weniger als 3 000 Einwohnern . . . . .	52 657	83,01	14,99	6,49	29,07	83,01	79,50
294	Anteugehörige Gemeinden zusammen	66 980	94,70	21,54	6,26	33,17	94,69	90,72
295	Ämter . . . . .	66 980	28,79	3,39	10,69	2,61	28,79	25,51
296	Anteugehörige Gemein- den und Ämter zusammen	66 980	123,49	24,93	16,95	35,78	123,48	116,23
297	Landkreisverwaltung . . . . .	96 049	50,80	6,00	14,33	14,12	50,80	49,19
298	Insgesamt	96 049	219,07	43,18	43,61	71,40	218,93	208,07

Anmerkungen s. S. 2



Eigen- ausgaben (Reiner Finanz- bedarf)	Zuschußbedarf								Deckungs- bedarf	Rück- lagen für den Gesamt- haus- halt (Saldo) 3)	Abschluß <sup>4)</sup> der ordentlichen Rechnung		Lfd. Nr.
	ins- gesamt	all- gemeine Ver- waltung	Schulen	Kultur	Für- sorge und Jugend- hilfe	Gesund- heits- und Jugend- pflege	Bau- und Woh- nungs- wesen	öffent- liche Einrich- tungen			Mehr- ein- nah- men	Mehr- aus- gaben	
DM je Einwohner													
45,22	37,28	1,47	11,75	0,09	2,65	0,72	12,86	5,90	44,71	0,01	3,63	-	270
84,59	53,21	1,83	16,13	0,08	3,35	0,84	22,73	14,53	89,34	0,38	9,83	1,91	271
49,38	39,08	1,20	10,83	0,04	2,57	0,13	14,55	8,27	45,21	1,38	-	3,82	272
158,43	89,12	3,04	34,27	0,14	3,82	0,27	50,63	38,97	236,86	0,37	34,26	-	273
85,14	46,35	1,54	10,17	0,11	3,52	1,33	13,26	10,29	55,47	-	9,37	-	274
62,37	48,13	2,03	14,01	0,03	3,99	2,12	20,03	3,91	50,65	-	-	3,60	275
45,03	36,25	1,94	11,77	0,22	3,46	1,69	9,18	5,68	48,27	0,27	4,98	1,92	276
58,41	42,14	1,83	13,24	0,15	3,29	1,25	14,33	8,70	61,56	0,27	6,40	1,61	277
25,08	18,22	6,77	2,40	0,06	1,18	0,17	1,69	0,57	- 1,39	0,75	0,69	0,04	278
83,49	60,36	8,60	15,64	0,21	4,47	1,42	16,02	9,27	60,17	1,02	7,09	1,65	279
27,08	20,79	1,89	1,42	0,07	7,35	1,76	2,01	0,25	1,62	3,53	0,76	-	280
146,66	101,08	11,98	24,14	1,19	14,09	4,06	21,03	10,46	85,18	4,04	9,58	0,89	281
169,44	118,28	9,41	57,83	1,05	13,71	1,19	12,08	11,28	143,48	-	-	13,24	282
206,02	91,61	7,70	17,34	3,75	9,08	4,68	14,15	20,32	106,11	-	4,56	-	283
218,90	101,75	1,21	18,14	5,16	10,41	8,15	12,72	23,41	124,20	-	7,95	-	284
191,93	80,51	14,81	16,46	2,21	7,61	0,88	15,72	16,93	86,33	-	0,85	-	285
74,14	53,98	11,11	14,25	0,06	7,92	0,52	14,79	2,54	49,56	-	-	10,73	286
171,68	105,14	9,07	42,53	1,74	11,89	2,13	12,91	13,11	124,74	-	1,30	9,25	287
-	-	-	-	-	-	-	-	-	-	-	-	-	288
90,69	66,48	2,90	14,43	0,43	6,75	6,20	24,41	8,70	95,45	-	4,14	0,85	289
124,11	105,00	3,23	15,15	0,72	8,42	14,27	42,45	17,35	136,66	-	8,39	-	290
72,51	42,74	1,55	16,15	0,25	6,49	0,88	11,37	3,19	75,15	-	1,92	-	291
59,48	35,08	4,52	10,29	0,19	4,11	0,20	12,85	1,95	53,48	-	-	3,78	292
58,96	42,83	2,05	13,77	0,89	3,37	0,42	14,10	4,92	62,66	1,03	3,35	5,49	293
65,75	47,89	2,23	13,91	0,79	4,09	1,65	16,30	5,73	69,67	0,81	3,52	4,49	294
20,99	17,68	10,42	-	0,01	1,59	0,13	1,02	0,23	- 0,51	0,41	0,31	0,31	295
86,74	65,57	12,65	13,91	0,80	5,68	1,78	17,32	5,96	69,16	1,22	3,83	4,80	296
37,06	26,78	4,18	1,97	0,20	6,57	2,92	4,46	0,43	1,55	-	1,12	-	297
149,50	104,32	15,75	24,55	1,29	14,13	4,81	20,45	8,56	87,54	0,85	4,18	6,15	298

Reg.-Bes. Köln

Noch: Ausgaben, Zuschuß- und Deckungsbedarf,

Lfd. Nr.	Gebietskörperschaft	Ein- wohner am 30. 6. 53	Bruttoausgaben				Rein- ausgaben	Berei- nigte Ausgaben (Berein- igter Finanz- bedarf)
			ins- gesamt	darunter				
				Außer- ordent- liche Aus- gaben	Persönliche Ausgaben für Beamte und 1) Angestellte	Investi- tionen 2)		
		Anzahl						
<u>Landkreis Köln</u>								
299	Antsfree Gemeinden mit 10 000 und mehr Einwohnern . . . . .	129 115	209,40	67,66	31,81	76,82	209,08	203,42
300	davon: Hürth . . . . .	39 392	242,24	80,94	30,49	96,91	241,67	236,89
301	Brühl, Stadt. . . . .	31 314	195,71	44,30	43,90	49,55	195,11	189,55
302	Frechen, Stadt. . . . .	22 039	196,29	68,91	26,80	75,31	196,29	190,47
303	Rondorf . . . . .	21 135	238,94	99,26	31,52	108,46	238,94	232,07
304	Lövenich. . . . .	15 235	130,58	35,65	18,05	39,25	130,58	124,36
305	Antsfree Gemeinden mit 3 000 bis unter 10 000 Einwohnern . . . .	9 222	85,23	0,44	11,16	13,42	85,23	78,76
306	davon: Brauweiler. . . . .	5 812	91,14	0,69	14,09	20,94	91,14	82,11
307	Stommeln. . . . .	3 410	75,16	-	6,18	0,60	75,16	73,04
308	Antsfree Gemeinden mit weniger als 3 000 Einwohnern . . . . .	-	-	-	-	-	-	-
309	Antsfree Gemeinden zusammen	138 337	201,12	63,17	30,44	72,60	200,82	195,11
310	Antsangehörige Gemeinden mit 10 000 und mehr Einwohnern (Vesseling). . . . .	12 283	327,43	208,88	3,89	133,06	327,43	321,39
311	Antsangehörige Gemeinden mit 3 000 bis unter 10 000 Einwohnern (Pulheim). . . . .	3 724	63,80	23,07	-	23,01	63,80	62,04
312	Antsangehörige Gemeinden mit weniger als 3 000 Einwohnern . . . . .	5 973	89,57	38,68	8,38	34,89	89,57	88,31
313	Antsangehörige Gemeinden zusammen	21 980	218,12	131,15	4,45	87,74	218,12	214,11
314	Ämter. . . . .	21 980	52,08	1,65	19,06	3,93	51,79	47,69
315	Antsangehörige Gemein- den und Ämter zusammen	21 980	270,20	132,80	23,51	91,67	269,91	261,80
316	Landkreisverwaltung. . . . .	160 317	35,45	3,40	9,97	0,36	35,45	34,17
317	Insgesamt	160 317	246,04	76,12	39,45	75,57	245,74	238,42
<u>Landkreis Oberbergischer Kreis</u>								
318	Antsfree Gemeinden mit 10 000 und mehr Einwohnern . . . . .	42 548	219,88	64,39	43,96	66,06	219,30	213,21
319	davon: Gummersbach, Stadt. . . . .	31 326	231,46	68,74	42,68	69,42	230,68	225,52
320	Waldbröl. . . . .	11 222	187,55	52,25	47,52	56,68	187,55	178,83
321	Antsfree Gemeinden mit 3 000 bis unter 10 000 Einwohnern . . . .	79 420	147,81	39,06	17,86	49,64	147,49	142,25
322	davon: Wiehl . . . . .	9 632	190,89	40,06	18,44	74,78	190,89	186,09
323	Drabenderhöhe . . . . .	8 651	137,75	38,44	15,90	43,66	137,75	127,88
324	Eckenhagen. . . . .	7 319	95,75	7,54	13,72	14,77	95,75	92,39
325	Ründersdorf . . . . .	7 148	149,59	34,50	22,85	38,98	147,77	142,95
326	Morebach. . . . .	6 856	110,87	27,43	12,29	31,22	110,87	106,81
327	Marientheide . . . . .	6 936	172,84	78,91	22,56	80,86	172,69	167,99
328	Bergneustadt, Stadt . . . . .	6 693	198,04	11,67	36,46	35,53	196,35	191,76
329	Denklingen. . . . .	6 027	171,62	87,06	12,36	89,27	171,62	164,72
330	Ginborn . . . . .	6 157	152,11	71,45	14,02	78,03	152,11	148,64
331	Hümbrecht . . . . .	5 278	89,94	0,24	13,76	12,14	89,94	85,49
332	Marlenbergshausen. . . . .	4 616	141,82	36,91	16,97	37,35	141,82	134,37
333	Lieberhausen. . . . .	4 107	134,84	32,10	10,56	46,28	134,84	131,55
334	Antsfree Gemeinden mit weniger als 3 000 Einwohnern . . . . .	-	-	-	-	-	-	-
335	Antsfree Gemeinden zusammen	121 968	172,95	47,89	26,97	55,37	172,54	167,00

Anmerkungen s. S. 2



Rücklagen für den Gesamthaushalt und Abschluß

Reg.-Bez. Köln

Eigen- ausgaben (Reiner Finanz- bedarf)	Zuschußbedarf								Deckungs- bedarf	Rück- lagen für den Gesamt- haus- halt (Saldo 3)	Abschluß <sup>4)</sup> der ordentlichen Rechnung		Lfd. Nr.
	ins- gesamt	all- gemeine Ver- waltung	Schulen	Kultur	Für- sorge und Jugend- hilfe	Gesund- heits- und Jugend- pflege	Bau- und Woh- nungs- wesen	öffent- liche Einrich- tungen			Mehr- ein- nah- men	Mehr- aus- gaben	
DM je Einwohner													
174,60	115,03	10,11	29,78	0,93	9,53	5,92	30,08	16,69	134,98	1,56	1,49	6,83	299
218,29	155,61	10,57	37,79	0,49	8,62	12,08	51,24	23,46	117,80	-	-	7,76	300
168,50	113,37	10,95	36,75	1,87	13,08	3,86	22,00	13,32	133,27	-	-	1,46	301
145,11	98,03	9,08	26,85	1,34	8,69	4,93	18,13	18,49	124,23	6,93	-	24,08	302
185,92	94,23	10,52	20,37	0,35	9,02	1,05	23,03	13,86	111,62	1,42	7,45	-	303
101,15	66,95	8,14	12,05	0,36	6,54	2,45	19,02	7,42	75,71	1,25	2,27	-	304
65,45	53,16	9,14	10,58	0,44	3,04	0,58	17,81	6,33	55,10	0,54	1,05	0,54	305
68,48	55,53	10,01	11,19	0,08	2,86	0,91	16,98	8,54	55,80	0,86	-	0,85	306
60,28	49,13	7,66	9,54	1,06	3,33	0,02	19,22	2,56	53,91	-	2,84	-	307
-	-	-	-	-	-	-	-	-	-	-	-	-	308
167,33	110,91	10,05	28,50	0,90	9,10	5,57	29,26	16,00	129,65	1,49	1,46	6,41	309
301,74	233,93	1,45	20,83	0,99	6,05	5,05	119,01	34,58	338,76	-	-	65,69	310
47,99	32,90	1,24	12,89	-	5,99	0,07	10,60	2,24	58,38	1,95	13,98	-	311
76,72	49,64	0,74	14,49	0,12	3,87	0,52	19,75	3,34	65,17	-	4,46	1,19	312
197,60	149,79	1,22	17,76	0,59	5,45	2,97	73,67	20,61	216,91	0,33	3,58	37,03	313
40,99	32,89	11,29	5,31	-	2,05	0,13	4,80	- 0,04	1,42	0,27	0,66	2,08	314
238,59	182,68	12,51	23,07	0,59	7,50	3,10	78,47	20,57	218,33	0,60	4,24	39,11	315
29,01	22,00	2,96	1,19	0,21	7,00	2,37	1,98	0,45	0,23	0,20	1,71	-	316
206,11	142,75	13,34	28,95	1,06	15,88	7,60	37,99	17,08	142,04	1,57	3,55	10,90	317
172,26	96,93	7,19	30,71	1,12	6,85	5,57	31,36	4,51	118,02	- 1,74	-	4,77	318
188,04	106,53	6,05	33,74	1,39	6,43	7,46	37,72	4,01	135,85	- 2,36	-	1,54	319
128,21	70,15	10,35	22,27	0,36	8,02	0,31	13,61	5,89	68,26	-	-	13,78	320
108,05	71,31	10,50	17,85	0,51	7,25	2,57	19,99	5,25	83,32	0,08	1,60	7,08	321
167,39	122,98	14,15	19,86	1,60	11,98	8,03	41,24	12,67	156,67	- 0,01	-	6,98	322
109,09	67,62	8,98	13,87	0,42	7,90	2,77	21,02	6,57	72,59	-	-	1,77	323
69,40	51,59	10,10	15,15	0,26	5,75	0,32	13,56	1,21	45,34	-	-	8,45	324
119,31	72,00	9,91	21,97	0,30	7,42	5,28	14,14	5,05	99,53	0,65	-	6,10	325
79,59	58,31	11,16	16,14	0,40	5,33	0,88	18,10	2,04	48,86	-	-	7,59	326
126,55	65,95	9,20	20,33	0,30	5,47	1,92	14,52	9,95	80,18	-	-	10,09	327
160,52	96,82	14,29	26,56	0,80	9,87	4,04	22,87	9,64	122,20	-	-	17,27	328
110,29	53,27	7,51	15,45	0,12	7,39	0,18	12,98	1,62	52,51	-	-	12,04	329
50,60	43,28	5,57	11,38	0,14	3,25	0,18	16,18	1,92	47,04	-	19,25	-	330
70,33	52,47	10,46	12,06	0,34	5,77	0,92	13,70	2,14	64,93	-	-	12,14	331
88,72	75,41	10,52	25,07	0,48	7,11	0,95	19,01	- 0,07	101,51	0,37	0,69	-	332
99,86	69,19	13,68	16,16	0,34	6,88	1,27	22,44	3,12	75,69	-	1,29	-	333
-	-	-	-	-	-	-	-	-	-	-	-	-	334
130,45	80,25	9,35	22,34	0,72	7,11	3,62	23,96	4,99	95,43	- 0,56	1,04	6,27	335



Reg.-Bez. Köln

Noch: Ausgaben, Zuschuß- und Deckungsbedarf.

Lfd. Nr.	Gebietskörperschaft	Ein- wohner am 30. 6. 53	Bruttoausgaben				Rein- ausgaben	Berei- nigte Ausgaben (Berei- nigter Finanz- bedarf)
			ins- gesamt	darunter				
				Außer- ordent- liche Aus- gaben	Persönliche Ausgaben für Beamte und 1) Angestellte	Investi- tionen 2)		
		Anzahl						
	noch: Landkreis Oberbergischer Kreis							
336	Anteugehörige Gemeinden mit 10 000 und mehr Einwohnern . . . . .	-	-	-	-	-	-	-
337	Anteugehörige Gemeinden mit 3 000 bis unter 10 000 Einwohnern . . .	-	-	-	-	-	-	-
338	Anteugehörige Gemeinden mit weniger als 3 000 Einwohnern . . . . .	-	-	-	-	-	-	-
339	Anteugehörige Gemeinden zusammen	-	-	-	-	-	-	-
340	Ämter . . . . .	-	-	-	-	-	-	-
341	Anteugehörige Gemein- den und Ämter zusammen	-	-	-	-	-	-	-
342	Landkreisverwaltung . . . . .	121 968	50,43	2,06	14,71	10,08	50,43	48,92
343	Insgesamt	121 968	223,38	49,95	41,68	65,45	222,97	215,92
	<u>Landkreis Rheinisch-Bergischer Kreis</u>							
344	Anteufreie Gemeinden mit 10 000 und mehr Einwohnern . . . . .	136 995	176,90	47,91	28,57	49,76	176,73	171,08
345	davon: Bergisch Gladbach, Stadt . . .	33 984	212,06	44,52	41,99	55,10	211,45	207,32
346	Pors, Stadt . . . . .	35 744	166,23	40,80	28,56	49,78	166,23	159,28
347	Beneberg, Stadt . . . . .	24 001	171,91	57,88	27,73	37,83	171,85	165,16
348	Rösrath . . . . .	12 166	182,48	94,19	12,61	103,49	182,48	177,06
349	Lindlar . . . . .	10 598	119,00	19,35	21,38	23,73	119,00	112,93
350	Overath . . . . .	10 139	148,89	25,33	16,20	42,77	148,89	143,42
351	Wipperfürth, Stadt . . . . .	10 363	189,94	57,49	24,76	30,21	189,94	186,18
352	Anteufreie Gemeinden mit 3 000 bis unter 10 000 Einwohnern . . .	12 529	94,30	7,11	13,77	12,51	94,30	89,41
353	davon: Klüppelberg . . . . .	6 274	91,58	-	13,82	7,59	91,58	87,44
354	Odenthal . . . . .	6 255	97,02	14,24	13,71	17,44	97,02	91,39
355	Anteufreie Gemeinden mit weniger als 3 000 Einwohnern . . . . .	-	-	-	-	-	-	-
356	Anteufreie Gemeinden zusammen	149 524	169,98	44,50	27,33	46,64	169,82	164,24
357	Anteugehörige Gemeinden mit 10 000 und mehr Einwohnern . . . . .	-	-	-	-	-	-	-
358	Anteugehörige Gemeinden mit 3 000 bis unter 10 000 Einwohnern . . .	9 648	135,64	53,25	0,57	52,40	135,64	130,67
359	davon: Engelskirchen . . . . .	6 268	173,95	73,90	0,87	72,22	173,95	168,99
360	Kürten . . . . .	3 380	64,58	14,97	-	15,65	64,58	59,60
361	Anteugehörige Gemeinden mit weniger als 3 000 Einwohnern . . . . .	7 553	61,85	6,36	7,67	11,88	61,85	57,85
362	Anteugehörige Gemeinden zusammen	17 201	103,24	32,66	3,68	34,61	103,24	98,69
363	Ämter . . . . .	17 201	46,54	2,21	14,55	2,35	46,54	33,62
364	Anteugehörige Gemein- den und Ämter zusammen	17 201	149,78	34,87	18,23	36,96	149,78	132,31
365	Landkreisverwaltung . . . . .	166 725	42,26	4,87	10,43	5,76	42,26	40,80
366	Insgesamt	166 725	210,15	48,37	36,82	51,40	210,01	201,75

Anmerkungen s. S. 2

Eigen- ausgaben (Reiner Finanz- bedarf)	Zuschußbedarf								Deckungs- bedarf	Rück- lagen für den Gesamt- haus- halt (Saldo) 3)	Abschluß <sup>4)</sup> der ordentlichen Rechnung		Lfd. Nr.
	darunter für										Mehr- ein- nah- men	Mehr- aus- gaben	
	ins- gesamt	all- gemeine Ver- waltung	Schulen	Kultur	Für- sorge und Jugend- hilfe	Gesund- heits- und Jugend- pflege	Bau- und Wohn- ungs- wesen	öffent- liche Einrich- tungen					
DM je Einwohner													
-	-	-	-	-	-	-	-	-	-	-	-	-	336
-	-	-	-	-	-	-	-	-	-	-	-	-	337
-	-	-	-	-	-	-	-	-	-	-	-	-	338
-	-	-	-	-	-	-	-	-	-	-	-	-	339
-	-	-	-	-	-	-	-	-	-	-	-	-	340
-	-	-	-	-	-	-	-	-	-	-	-	-	341
35,82	28,43	2,28	6,12	0,20	6,02	3,27	3,17	0,50	2,89	-	-	0,18	342
166,28	108,68	11,63	28,45	0,92	13,13	6,90	27,12	5,49	98,32	= 0,56	1,04	6,45	343
134,62	88,88	6,49	30,38	1,89	9,83	3,05	18,44	10,54	94,13	1,82	6,47	2,52	344
181,01	127,65	10,82	39,38	4,32	14,74	8,83	25,74	16,49	148,22	7,36	5,29	-	345
114,62	85,73	2,29	31,23	1,72	9,76	0,71	18,13	12,81	85,07	-	17,04	-	346
120,76	71,81	9,66	29,14	1,43	9,40	1,48	6,59	7,07	72,38	-	0,23	-	347
128,54	66,51	3,78	24,20	0,20	5,71	1,89	20,08	3,91	65,01	-	-	14,06	348
84,10	56,15	5,61	17,94	0,30	6,10	0,96	16,15	1,28	52,80	-	7,45	-	349
111,54	75,90	7,09	27,28	0,19	7,12	0,77	22,43	3,14	69,64	-	-	17,12	350
165,00	84,60	2,91	23,84	0,84	6,31	1,59	19,45	15,78	98,83	-	1,27	-	351
70,24	56,08	7,37	16,65	0,10	5,66	0,55	18,32	1,01	51,15	-	1,07	8,09	352
70,69	56,42	7,16	18,39	0,01	5,85	0,75	15,53	1,03	50,39	-	-	16,17	353
69,79	55,73	7,59	14,90	0,18	5,48	0,35	21,11	0,98	51,91	-	2,15	-	354
-	-	-	-	-	-	-	-	-	-	-	-	-	355
129,23	86,13	6,56	29,23	1,74	9,48	2,84	18,43	9,75	90,53	1,67	6,02	2,98	356
-	-	-	-	-	-	-	-	-	-	-	-	-	357
72,95	49,91	0,95	21,27	0,13	5,58	1,11	16,86	2,98	76,07	-	-	10,37	358
91,16	57,81	1,08	25,25	0,16	4,53	1,26	20,09	3,92	88,88	-	-	14,24	359
39,19	35,26	0,70	13,88	0,09	7,53	0,84	10,88	1,25	52,31	-	-	3,20	360
40,65	41,12	0,99	11,91	0,04	4,18	1,03	21,26	1,59	45,71	-	0,74	13,40	361
58,77	46,05	0,97	17,16	0,09	4,97	1,08	18,79	2,37	62,74	-	0,33	11,70	362
27,73	21,32	6,62	0,80	-	3,14	0,14	2,94	0,65	= 0,93	-	1,06	0,11	363
86,50	67,37	7,59	17,96	0,09	8,11	1,22	21,73	3,02	61,81	-	1,39	11,81	364
33,76	21,99	2,41	0,97	0,07	6,98	2,28	2,40	0,26	0,95	-	1,06	-	365
158,58	106,19	9,08	29,03	1,63	16,32	4,96	21,18	9,31	88,52	1,50	6,60	3,89	366

Reg.-Bez. Köln

Noch: Ausgaben, Zuschuß- und Deckungsbedarf,

Lfd. Nr.	Gebietskörperschaft	Ein- wohner am 30. 6. 53	Bruttoausgaben				Rein- ausgaben	Berei- nigte Ausgaben (Berei- nigter Finanz- bedarf)
			ins- gesamt	darunter				
				Außer- ordent- liche Aus- gaben	Persönliche Ausgaben für Beamte und 1) Angestellte	Investi- tionen 2)		
		Anzahl						
	<u>Landkreis Siegburg</u>							
367	Antefreie Gemeinden mit 10 000 und mehr Einwohnern . . . . .	96 447	188,48	47,90	30,72	51,55	188,07	179,33
368	davon: Siegburg, Stadt . . . . .	28 209	216,93	49,42	44,05	52,74	216,13	205,41
369	Sieglar . . . . .	15 925	142,76	34,00	15,77	42,04	142,76	136,83
370	Honnef, Stadt . . . . .	14 640	152,46	21,12	29,67	18,69	152,46	137,73
371	Troisdorf, Stadt. . . . .	14 280	243,50	99,13	24,39	94,51	243,50	237,90
372	Eitorf. . . . .	11 809	215,64	58,43	28,60	74,45	214,23	207,61
373	Hennef. . . . .	11 584	132,02	23,24	30,08	26,90	132,02	125,79
374	Antefreie Gemeinden mit 3 000 bis unter 10 000 Einwohnern . . .	26 671	214,29	64,14	26,30	75,25	214,29	204,14
375	davon: Much. . . . .	7 077	155,06	47,83	11,43	49,16	155,06	147,92
376	Königswinter, Stadt . . . . .	6 945	478,34	163,03	61,46	198,88	478,34	460,46
377	Herchen . . . . .	4 621	92,29	11,98	15,54	14,26	92,29	84,59
378	Uckerath. . . . .	4 009	123,77	40,33	16,38	46,84	123,77	115,88
379	Wahlscheid. . . . .	4 019	92,87	5,69	14,00	6,00	92,87	85,71
380	Antefreie Gemeinden mit weniger als 3 000 Einwohnern . . . . .	-	-	-	-	-	-	-
381	Antefreie Gemeinden zusammen	123 118	194,07	51,42	29,76	56,68	193,75	184,71
382	Anteangehörige Gemeinden mit 10 000 und mehr Einwohnern . . . . .	-	-	-	-	-	-	-
383	Anteangehörige Gemeinden mit 3 000 bis unter 10 000 Einwohnern . . .	42 033	67,62	12,81	0,41	24,08	67,62	65,52
384	davon: Rosbach . . . . .	6 048	72,27	12,09	-	32,14	72,27	68,93
385	Oberpleis . . . . .	6 033	54,35	0,82	0,31	0,65	54,35	53,19
386	Menden. . . . .	5 080	95,68	6,54	0,26	45,16	95,68	94,94
387	Oberkassel. . . . .	5 568	6187	8,51	1,92	14,75	61,87	58,59
388	Ruppichteroth . . . . .	4 111	47,50	-	-	3,37	47,50	46,93
389	Dattenfeld. . . . .	4 001	122,63	67,25	-	79,71	122,63	119,24
390	Neunkirchen . . . . .	3 791	39,51	-	-	4,40	39,51	36,13
391	Stieldorf . . . . .	3 676	34,92	-	-	0,30	34,92	33,77
392	Oberdollendorf. . . . .	3 725	75,91	29,72	0,87	40,72	75,91	74,25
393	Anteangehörige Gemeinden mit weniger als 3 000 Einwohnern . . . . .	43 319	72,42	13,89	7,24	17,31	72,42	69,65
394	Anteangehörige Gemeinden zusammen	85 352	70,06	13,36	3,87	20,64	70,06	67,61
395	Ämter. . . . .	85 352	39,05	1,49	12,51	2,12	39,05	31,65
396	Anteangehörige Gemein- den und Ämter zusammen	85 352	109,11	14,85	16,38	22,76	109,11	99,26
397	Landkreisverwaltung. . . . .	208 470	36,65	0,57	7,80	1,62	36,65	35,49
398	Insgesamt	208 470	195,94	37,02	32,08	44,41	195,75	185,22

Anmerkungen s. S. 2



Rücklagen für den Gesamthaushalt und Abschluß

Reg.-Bez. Köln

Eigen- ausgaben (Reiner Finanz- bedarf)	Zuschußbedarf								Deckungs- bedarf	Rück- lagen für den Gesamt- haus- halt (Saldo) 3)	Abschluß <sup>4)</sup> der ordentlichen Rechnung		Lfd. Nr.
	ins- gesamt	all- gemeine Ver- waltung	Schulen	Kultur	Für- sorge und Jugend- hilfe	Gesund- heits- und Jugend- pflege	Bau- und Woh- nungs- wesen	öffent- liche Einrich- tungen			Mehr- ein- nah- men	Mehr- aus- gaben	
DM je Einwohner													
136,73	91,29	8,48	29,97	1,31	9,39	2,59	20,18	6,94	100,43	3,94	5,13	1,42	367
170,05	107,26	11,16	34,42	2,33	11,62	3,31	20,99	7,24	117,36	10,63	-	3,91	368
123,06	91,38	7,19	25,27	1,75	6,37	1,23	22,98	11,52	98,75	7,77	13,30	-	369
118,24	78,19	6,52	26,39	0,63	11,37	1,64	18,33	2,96	87,25	-	0,03	-	370
153,78	95,03	7,34	38,64	0,70	8,66	7,00	14,54	9,26	113,78	3,98	5,50	-	371
129,24	81,40	7,27	28,81	0,21	8,13	0,54	25,28	3,01	87,19	- 8,52	17,25	-	372
101,04	74,28	8,88	20,59	0,92	7,81	0,55	18,44	6,10	75,19	-	-	2,32	373
166,84	107,23	11,51	26,93	0,30	8,39	0,89	41,79	8,57	110,89	0,75	-	10,16	374
104,01	59,19	6,96	19,58	0,04	4,39	0,30	19,02	2,83	57,92	-	-	14,91	375
417,49	254,82	17,19	55,48	1,00	14,75	2,41	117,96	28,32	296,82	2,88	-	17,83	376
58,43	46,26	8,32	19,94	0,05	5,50	0,06	4,45	1,46	33,14	-	-	0,33	377
68,31	58,79	12,62	13,29	0,02	7,78	0,25	18,06	1,25	40,99	-	-	5,92	378
67,26	55,20	12,29	12,15	0,10	8,39	0,86	16,88	0,05	41,99	-	-	3,06	379
-	-	-	-	-	-	-	-	-	-	-	-	-	380
144,82	94,74	9,14	29,31	1,09	9,18	2,22	24,86	7,30	102,69	3,25	4,02	3,32	381
-	-	-	-	-	-	-	-	-	-	-	-	-	382
51,89	44,72	0,91	14,94	0,25	5,02	0,41	18,35	3,52	59,64	0,10	1,60	4,15	383
43,93	37,88	0,67	15,66	0,27	2,84	0,15	16,69	1,51	44,66	-	7,22	-	384
50,83	44,53	0,60	14,80	0,12	4,35	0,24	20,71	3,68	61,41	0,02	-	6,69	385
89,08	79,81	2,04	21,92	0,96	6,73	0,44	36,95	8,99	101,55	-	-	11,22	386
50,07	44,89	1,01	9,34	0,11	4,69	0,26	16,31	6,92	73,47	0,36	3,47	-	387
45,03	42,01	0,59	14,87	-	7,22	0,46	17,58	1,30	50,12	-	-	7,64	388
47,10	37,40	0,81	16,13	0,41	3,72	0,12	12,04	2,21	51,65	-	1,11	-	389
34,59	31,95	0,53	12,77	0,03	3,61	0,28	12,64	2,09	36,16	-	-	8,44	390
30,94	29,00	0,47	9,67	0,07	7,70	0,48	10,34	0,03	35,90	-	-	2,71	391
69,56	47,45	1,38	19,05	0,16	5,62	1,55	16,23	2,72	69,62	0,54	-	0,99	392
56,25	43,61	1,02	15,17	0,35	4,90	0,54	16,29	3,11	55,86	0,58	3,39	6,02	393
54,11	44,16	0,97	15,05	0,30	4,96	0,47	17,30	3,31	57,72	0,34	2,51	5,10	394
21,26	19,36	8,23	0,37	0,02	1,64	0,16	2,02	0,55	- 0,11	0,05	0,61	0,44	395
75,37	63,52	9,20	15,42	0,32	6,60	0,63	19,32	3,86	57,61	0,39	3,12	5,54	396
26,86	21,88	2,08	1,19	0,13	7,44	2,03	3,06	0,45	1,75	0,72	0,27	-	397
143,25	103,84	11,24	24,81	0,90	15,56	3,61	25,65	6,33	85,99	2,80	3,92	4,23	398

Reg.-Bes. Köln

Noch: Ausgaben, Zuschuß- und Deckungsbedarf,

Lfd. Nr.	Gebietskörperschaft	Ein- wohner am 30. 6. 53	Bruttoausgaben				Rein- ausgaben	Berei- nigte Ausgaben (Berei- nigter Finanz- bedarf)
			ins- gesamt	darunter				
				Außer- ordent- liche Aus- gaben	Persönliche Ausgaben für Beamte und 1) Angestellte	Investi- tionen 2)		
		Anzahl						
	<u>Regierungsbezirk Köln</u>							
399	Amtsfreie Gemeinden mit 10 000 und mehr Einwohnern . . . . .	515 089	197,54	53,27	33,26	58,90	196,56	189,68
400	Amtsfreie Gemeinden mit 3 000 bis unter 10 000 Einwohnern . . .	141 600	164,42	45,91	21,16	58,88	164,21	157,11
401	Amtsfreie Gemeinden mit weniger als 3 000 Einwohnern . . . . .	2 500	98,69	-	22,56	0,96	98,69	94,12
402	Amtsfreie Gemeinden zusammen	659 189	190,05	51,49	30,62	58,67	189,24	182,32
403	Amtsangehörige Gemeinden mit 10 000 und mehr Einwohnern . . . . .	23 964	199,84	119,98	2,00	82,00	199,68	195,93
404	Amtsangehörige Gemeinden mit 3 000 bis unter 10 000 Einwohnern . . .	150 329	100,71	30,80	1,79	42,54	100,67	97,56
405	Amtsangehörige Gemeinden mit weniger als 3 000 Einwohnern . . . . .	175 133	73,45	14,58	6,85	24,78	73,45	70,63
406	Amtsangehörige Gemeinden zusammen	349 426	93,84	28,79	4,34	36,34	93,82	90,81
407	Ämter . . . . .	349 426	41,19	1,82	14,24	2,35	41,15	34,43
408	Amtsangehörige Gemein- den und Ämter zusammen	349 426	135,03	30,61	18,58	38,69	134,97	125,24
409	Landkreisverwaltungen . . . . .	1 008 615	41,58	3,49	10,99	4,48	41,58	40,23
410	Landkreise zusammen	1 008 615	212,57	47,75	37,44	56,23	212,02	202,78
411	Kreisfreie Städte zusammen	788 073	402,23	67,53	81,73	77,33	384,22	383,59
412	Insgesamt	1 796 688	295,76	56,43	56,87	65,49	287,55	282,08

Anmerkungen s.S. 2

Eigen- ausgaben (Reiner Finanz- bedarf)	Zuschußbedarf								Deckungs- bedarf	Rück- lagen für den Gesamt- haus- halt (Saldo 3)	Abschluß <sup>4)</sup> der ordentlichen Rechnung		Lfd. Nr.
	ins- gesamt	darunter für									Mehr- ein- nah- men	Mehr- aus- gaben	
		all- gemeine Ver- waltung	Schulen	Kultur	Für- sorge und Jugend- hilfe	Gesund- heits- und Jugend- pflege	Bau- und Woh- nungs- wesen	öffent- liche Einrich- tungen					
DM je Einwohner													
152,93	99,45	8,94	30,58	1,43	9,33	3,88	23,36	11,18	112,17	1,79	4,75	3,53	399
118,57	76,61	10,27	19,24	0,61	7,11	1,98	23,12	6,34	84,39	0,22	1,33	6,77	400
74,14	53,98	11,11	14,25	0,06	7,92	0,52	14,79	2,54	49,56	-	-	10,73	401
145,25	94,37	9,23	28,08	1,25	8,85	3,46	23,27	10,11	105,96	1,45	4,00	4,26	402
176,70	138,08	1,46	16,40	0,55	4,39	2,94	67,27	20,60	195,43	- 0,01	1,77	33,67	403
74,93	54,35	1,52	16,69	0,35	5,48	1,23	20,74	7,56	87,77	1,47	3,25	5,88	404
54,78	42,44	1,75	13,41	0,46	3,93	0,76	15,06	4,46	59,16	0,53	3,61	5,26	405
71,81	54,12	1,63	15,03	0,42	4,63	1,11	21,08	6,90	80,81	0,90	3,33	7,47	406
26,94	21,59	8,36	2,05	0,02	1,99	0,14	2,25	0,57	- 0,52	0,27	0,68	0,34	407
98,75	75,71	9,99	17,08	0,44	6,62	1,25	23,33	7,47	80,29	1,17	4,01	7,81	408
31,87	23,53	2,46	2,30	0,15	7,12	2,33	2,78	0,39	1,32	0,74	1,16	0,02	409
161,01	111,44	11,95	26,57	1,12	15,19	5,02	26,07	9,58	98,39	2,09	5,16	5,51	410
329,60	193,13	13,59	39,22	26,31	33,03	10,54	27,52	17,85	175,46	0,84	2,62	15,02	411
234,96	147,27	12,67	32,12	12,17	23,02	7,44	26,71	13,21	132,19	1,54	4,05	9,68	412



Reg.-Bez. Aachen

Noch: Ausgaben, Zuschuß- und Deckungsbedarf,

Lfd. Nr.	Gebietskörperschaft	Ein- wohner am 30. 6. 53	Bruttoausgaben				Rein- ausgaben	Berei- nigte Ausgaben (Berei- nigter Finanz- bedarf)
			ins- gesamt	darunter				
				Außer- ordent- liche Aus- gaben	Persönliche Ausgaben für Beamte und 1) Angestellte	Investi- tionen 2)		
		Anzahl						
413	Kreisfreie Stadt Aachen . . . . .	141 350	399,20	47,08	85,94	83,68	384,39	383,74
	<u>Landkreis Aachen</u>							
414	Antefreie Gemeinden mit 10 000 und mehr Einwohnern . . . . .	161 620	158,66	28,79	30,89	43,36	158,33	150,36
415	davon: Eschweiler, Stadt . . . . .	37 420	171,84	18,82	40,48	41,49	171,41	161,80
416	Stolberg, Stadt . . . . .	33 610	192,25	25,62	50,66	39,57	191,30	180,06
417	Alsdorf, Stadt . . . . .	23 652	201,06	82,52	20,69	95,72	201,06	193,87
418	Würselen, Stadt . . . . .	16 947	126,23	2,37	21,46	24,35	126,23	120,89
419	Kohlscheid . . . . .	14 615	118,29	22,15	20,43	31,94	117,92	113,15
420	Merkestein . . . . .	13 117	132,37	38,34	18,05	37,40	132,37	126,40
421	Höngen . . . . .	11 260	109,94	10,08	20,57	17,59	109,94	102,88
422	Ellendorf . . . . .	10 999	104,78	14,08	14,08	26,66	104,78	99,15
423	Antefreie Gemeinden mit 3 000 bis unter 10 000 Einwohnern . . . .	71 699	126,22	19,33	21,63	40,55	126,22	120,57
424	davon: Herzogenrath, Stadt . . . . .	9 688	155,93	7,28	46,66	26,00	155,93	146,44
425	Broichweiden . . . . .	8 907	127,18	36,26	16,18	53,51	127,18	123,18
426	Brand . . . . .	8 515	121,59	0,98	19,85	25,84	121,59	117,63
427	Gresenich . . . . .	7 315	117,53	9,01	16,80	38,12	117,53	113,16
428	Laurenberg . . . . .	6 741	130,23	6,38	16,15	67,20	130,23	127,28
429	Kornelimünster . . . . .	6 427	102,27	15,98	17,01	34,58	102,27	98,17
430	Bardenberg . . . . .	5 647	90,12	2,07	19,24	1,65	90,12	85,13
431	Richterich . . . . .	5 222	92,14	14,47	19,52	26,84	92,14	86,48
432	Walheim . . . . .	4 957	205,81	103,93	16,86	107,78	205,81	194,51
433	Haaren . . . . .	5 032	102,33	4,80	17,56	20,50	102,33	96,43
434	Kirchweiler . . . . .	3 248	138,80	44,92	19,11	67,17	138,80	131,95
435	Antefreie Gemeinden mit weniger als 3 000 Einwohnern . . . . .	-	-	-	-	-	-	-
436	Antefreie Gemeinden zusammen	233 319	148,69	25,88	28,04	42,50	148,46	141,20
437	Anteugehörige Gemeinden mit 10 000 und mehr Einwohnern . . . . .	-	-	-	-	-	-	-
438	Anteugehörige Gemeinden mit 3 000 bis unter 10 000 Einwohnern . . . .	-	-	-	-	-	-	-
439	Anteugehörige Gemeinden mit weniger als 3 000 Einwohnern . . . . .	-	-	-	-	-	-	-
440	Anteugehörige Gemeinden zusammen	-	-	-	-	-	-	-
441	Ämter . . . . .	-	-	-	-	-	-	-
442	Anteugehörige Gemein- den und Ämter zusammen	-	-	-	-	-	-	-
443	Landkreisverwaltung . . . . .	233 319	41,85	4,04	7,84	2,78	41,65	40,33
444	Insgesamt	233 319	190,54	29,92	35,88	45,28	190,11	181,53
	<u>Landkreis Düren</u>							
445	Antefreie Gemeinden mit 10 000 und mehr Einwohnern (Düren, Stadt) . . . . .	40 268	389,51	43,73	66,71	137,10	380,70	371,31
446	Antefreie Gemeinden mit 3 000 bis unter 10 000 Einwohnern . . . .	-	-	-	-	-	-	-
447	Antefreie Gemeinden mit weniger als 3 000 Einwohnern . . . . .	-	-	-	-	-	-	-
448	Antefreie Gemeinden zusammen	40 268	389,51	43,73	66,71	137,10	380,70	371,31

Anmerkungen s. S. 2

Eigen- ausgaben (Reiner Finanz- bedarf)	Zuschußbedarf								Deckungs- bedarf	Rück- lagen für den Gesam- haus- halt (Saldo) 3)	Abschluss <sup>4)</sup> der ordentlichen Rechnung		Lfd. Nr.
	ins- gesamt	all- gemeine Ver- waltung	Schulen	Kultur	Für- sorge und Jugend- hilfe	Gesund- heits- und Jugend- pflege	Bau- und Woh- nungs- wesen	öffent- liche Einrich- tungen			Mehr- ein- nah- men	Mehr- aus- gaben	
DM je Einwohner													
309,81	178,98	13,37	37,50	14,57	26,52	14,00	27,21	26,62	161,20	0,23	-	4,68	413
122,77	91,54	9,51	25,88	0,93	11,51	2,24	18,86	11,77	93,64	- 0,45	1,20	4,97	414
130,85	96,90	10,06	27,76	1,08	13,79	1,90	22,09	8,89	91,14	-	3,56	-	415
147,71	117,36	9,90	43,54	1,97	12,42	4,55	19,12	12,12	149,18	- 0,06	-	18,23	416
160,78	94,75	10,40	27,98	1,07	11,11	2,07	19,19	15,95	84,47	- 0,04	-	5,16	417
93,48	83,19	8,84	15,55	0,43	10,00	1,76	22,66	11,18	76,67	-	1,15	-	418
87,09	66,35	8,04	17,45	0,18	9,35	1,83	15,83	6,26	66,77	- 6,50	0,13	-	419
115,61	81,59	9,32	14,37	0,15	9,52	0,37	13,08	25,19	79,19	-	-	3,83	420
83,64	76,18	9,93	14,43	0,51	9,60	2,26	16,96	8,13	69,18	2,22	-	1,65	421
78,52	61,35	7,33	13,58	0,14	11,39	0,24	13,33	7,44	56,26	-	3,63	-	422
89,29	76,15	9,61	17,04	0,29	8,08	1,61	17,10	11,12	75,74	- 1,18	4,20	2,91	423
119,16	91,90	9,68	31,27	0,27	10,12	0,85	20,21	7,56	96,03	0,02	12,68	-	424
69,56	61,66	8,86	15,59	0,23	7,57	2,35	13,03	3,05	51,36	-	6,77	-	425
98,50	81,40	9,57	14,75	0,33	8,51	3,06	5,17	31,19	77,79	-	3,75	-	426
92,15	79,68	7,28	13,07	0,15	6,00	1,29	23,22	10,11	81,54	- 11,62	1,34	-	427
111,44	104,73	8,17	14,54	0,16	5,70	1,53	29,42	36,73	126,54	-	-	17,35	428
88,35	70,32	7,67	19,52	0,37	5,45	0,45	24,88	2,05	73,41	-	4,45	-	429
72,45	63,72	12,68	16,37	0,33	8,24	1,33	12,78	2,72	54,99	-	-	9,72	430
65,90	57,45	10,95	11,87	0,03	8,55	0,23	12,19	5,47	47,66	-	-	6,83	431
84,66	88,12	13,97	17,29	1,10	9,47	2,81	26,58	2,45	88,75	-	-	0,30	432
63,32	53,67	9,46	10,46	0,17	10,05	2,47	7,10	5,59	53,52	-	4,11	-	433
93,69	67,54	9,74	13,09	0,13	10,88	0,82	11,93	3,86	58,72	-	8,30	-	434
-	-	-	-	-	-	-	-	-	-	-	-	-	435
112,48	86,80	9,54	23,16	0,74	10,46	2,05	18,32	11,57	88,14	- 0,68	2,12	4,34	436
-	-	-	-	-	-	-	-	-	-	-	-	-	437
-	-	-	-	-	-	-	-	-	-	-	-	-	438
-	-	-	-	-	-	-	-	-	-	-	-	-	439
-	-	-	-	-	-	-	-	-	-	-	-	-	440
-	-	-	-	-	-	-	-	-	-	-	-	-	441
-	-	-	-	-	-	-	-	-	-	-	-	-	442
35,26	22,81	2,88	1,14	0,16	8,16	2,34	1,35	0,48	0,61	-	1,72	-	443
147,74	109,61	12,42	24,30	0,90	18,62	4,39	19,67	12,05	88,75	- 0,68	3,84	4,34	444
227,49	131,33	13,70	35,95	- 4,34	12,96	12,44	28,64	11,00	135,56	-	2,25	-	445
-	-	-	-	-	-	-	-	-	-	-	-	-	446
-	-	-	-	-	-	-	-	-	-	-	-	-	447
227,49	131,33	13,70	35,95	- 4,34	12,96	12,44	28,64	11,00	135,56	-	2,25	-	448



Reg. - Bez. Aachen

Noch: Ausgaben, Zuschuß- und Deckungsbedarf,

Lfd. Nr.	Gebietskörperschaft	Ein- wohner am 30. 6. 53	Bruttoausgaben				Rein- ausgaben	Berei- nigte Ausgaben (Berein- igter Finanz- bedarf)
			ins- gesamt	darunter		Investi- tionen 2)		
				Außer- ordent- liche Aus- gaben	Persönliche Ausgaben für Beamte und 1) Angestellte			
		Anzahl						
	noch: Landkreis Düren							
449	Amtsangehörige Gemeinden mit 10 000 und mehr Einwohnern . . . . .	-	-	-	-	-	-	-
450	Amtsangehörige Gemeinden mit 3 000 bis unter 10 000 Einwohnern . . .	17 506	100,54	23,93	3,89	55,54	100,54	97,40
451	davon: Birkesdorf . . . . .	6 433	82,15	9,54	5,59	38,26	82,15	80,65
452	Gürzenich . . . . .	3 813	66,74	33,64	0,27	36,67	66,74	66,22
453	Lendersdorf-Krauthausen . . . . .	3 658	117,26	58,88	-	67,31	117,26	116,69
454	Weisweiler . . . . .	3 602	152,17	3,87	8,63	94,42	152,17	140,72
455	Amtsangehörige Gemeinden mit weniger als 3 000 Einwohnern . . . . .	68 289	86,87	22,86	7,58	48,44	86,87	85,32
456	Amtsangehörige Gemeinden zusammen	85 795	89,66	23,08	6,82	49,89	89,66	87,79
457	Ämter. . . . .	85 795	37,29	0,73	13,12	2,61	37,29	29,10
458	Amtsangehörige Gemein- den und Ämter zusammen	85 795	126,95	23,81	19,94	52,50	126,95	116,89
459	Landkreisverwaltung. . . . .	126 063	54,13	6,32	11,44	10,98	53,92	52,54
460	Insgesamt	126 063	264,94	36,49	46,32	90,51	261,93	250,70
	<u>Landkreis Erkelenz</u>							
461	Amtsfreie Gemeinden mit 10 000 und mehr Einwohnern . . . . .	30 327	150,29	51,03	16,88	69,11	150,29	147,89
462	davon: Hückelhoven-Ratheim . . . . .	18 313	182,32	75,35	19,03	93,79	182,32	179,65
463	Wegberg . . . . .	12 014	101,47	13,96	13,61	31,48	101,47	99,48
464	Amtsfreie Gemeinden mit 3 000 bis unter 10 000 Einwohnern . . .	14 282	181,20	37,03	46,53	51,75	179,31	164,82
465	davon: Erkelenz, Stadt . . . . .	8 382	236,64	44,49	68,53	58,02	233,43	212,83
466	Niederkrüchten. . . . .	5 900	102,43	26,43	15,29	42,83	102,43	96,62
467	Amtsfreie Gemeinden mit weniger als 3 000 Einwohnern . . . . .	2 604	263,71	175,15	28,34	163,05	263,71	258,90
468	Amtsfreie Gemeinden zusammen	47 213	165,90	53,64	26,49	69,04	165,33	159,13
469	Amtsangehörige Gemeinden mit 10 000 und mehr Einwohnern . . . . .	-	-	-	-	-	-	-
470	Amtsangehörige Gemeinden mit 3 000 bis unter 10 000 Einwohnern . . .	6 516	71,39	4,20	1,16	28,40	71,39	67,84
471	davon: Aresbeck . . . . .	3 303	74,01	1,36	1,53	29,69	74,01	70,93
472	Lövenich. . . . .	3 213	68,71	7,12	0,77	27,07	68,71	64,66
473	Amtsangehörige Gemeinden mit weniger als 3 000 Einwohnern . . . . .	21 039	63,59	6,77	5,87	22,83	63,59	60,97
474	Amtsangehörige Gemeinden zusammen	27 555	65,44	6,16	4,75	24,15	65,44	62,59
475	Ämter. . . . .	27 555	17,10	-	9,13	0,45	17,10	17,10
476	Amtsangehörige Gemein- den und Ämter zusammen	27 555	82,54	6,16	13,88	24,60	82,54	79,69
477	Landkreisverwaltung. . . . .	74 768	50,03	7,56	12,98	8,71	50,03	49,02
478	Insgesamt	74 768	185,20	43,70	34,83	61,37	184,84	178,88

Anmerkungen s. S.2



Rücklagen für den Gesamthaushalt und Abschluß

Reg.-Bez. Aachen

Eigen- ausgaben (Reiner Finanz- bedarf)	Zuschußbedarf								Deckungs- bedarf	Rück- lagen für den Gesamt- haus- halt (Saldo 3)	Abschluß <sup>4)</sup> der ordentlichen Rechnung		Lfd. Nr.
	ins- gesamt	all- gemeine Ver- waltung	Schulen	Kultur	Für- sorge und Jugend- hilfe	Gesund- heits- und Jugend- pflege	Bau- und Woh- nungs- wesen	öffent- liche Einrich- tungen			Mehr- ein- nah- men	Mehr- aus- gaben	
DM je Einwohner													
-	-	-	-	-	-	-	-	-	-	-	-	-	449
72,44	63,72	4,42	12,67	0,12	6,67	1,90	22,58	12,51	114,24	- 1,62	8,04	1,29	450
6,68	56,84	2,06	7,87	0,09	7,28	0,48	26,78	13,65	90,35	2,66	-	3,50	451
30,17	42,58	2,65	20,31	0,20	5,83	0,42	8,69	4,39	43,79	-	17,89	-	452
96,90	73,35	2,30	8,81	- 0,05	8,18	4,53	37,05	3,49	147,43	-12,45	11,42	-	453
103,15	88,57	12,68	17,04	0,28	4,94	3,33	15,08	28,23	197,76	-	8,52	-	454
53,16	39,87	3,52	13,27	0,76	3,56	0,81	12,74	2,88	60,13	- 1,99	11,27	4,59	455
57,09	44,74	3,70	13,15	0,63	4,20	1,03	14,75	4,84	71,17	- 1,91	10,61	3,92	456
25,10	21,07	11,47	-	0,01	1,56	0,05	0,98	1,34	- 1,36	0,14	1,42	0,27	457
82,19	65,81	15,17	13,15	0,64	5,76	1,08	15,73	6,18	69,81	- 1,77	12,03	4,19	458
38,38	29,25	3,78	5,67	0,15	7,65	1,91	2,86	3,85	- 5,48	-	4,26	-	459
166,99	115,99	18,48	26,10	- 0,80	15,71	6,51	22,72	8,11	90,27	- 1,21	13,17	2,85	460
126,67	86,59	12,88	29,82	0,20	6,56	0,52	20,86	6,86	87,11	1,82	11,57	-	461
156,91	98,65	16,52	33,55	0,01	5,91	0,45	23,05	10,07	100,36	2,01	16,61	-	462
80,58	68,19	7,32	24,13	0,49	7,55	0,62	17,53	1,96	68,43	1,53	3,88	-	463
109,68	87,41	20,41	16,64	1,71	8,24	- 0,39	17,04	9,03	98,34	-	1,36	9,97	464
140,42	113,74	28,61	18,50	2,80	9,75	- 0,80	20,25	13,86	134,32	-	-	17,00	465
66,00	50,00	8,76	14,00	0,15	6,09	0,20	12,48	2,17	47,21	-	3,29	-	466
219,75	84,61	27,08	15,26	0,07	1,87	0,07	22,16	2,48	85,81	-	9,30	-	467
126,67	83,73	15,94	25,03	0,65	6,81	0,22	19,78	7,27	90,82	1,17	8,35	3,02	468
-	-	-	-	-	-	-	-	-	-	-	-	-	469
44,77	38,71	1,79	13,26	0,58	3,54	0,14	14,28	3,09	50,37	-	0,78	1,47	470
48,77	40,50	1,29	14,45	1,12	3,45	0,24	13,59	2,95	52,30	-	-	2,89	471
40,67	36,88	2,30	12,03	0,02	3,63	0,06	14,89	3,24	48,38	-	1,58	-	472
41,08	35,13	1,34	14,69	0,21	3,36	0,20	11,16	2,24	47,96	0,34	1,43	7,09	473
41,96	35,98	1,45	14,35	0,29	3,40	0,18	11,90	2,44	48,53	0,26	1,27	5,76	474
16,74	15,39	9,88	-	0,00	1,33	0,00	0,62	0,02	- 0,61	-	0,58	-	475
58,70	51,37	11,33	14,35	0,29	4,73	0,18	12,52	2,46	47,92	0,26	1,85	5,76	476
31,84	22,55	2,99	2,97	0,30	5,18	1,99	2,37	0,38	- 1,01	- 0,00	3,86	-	477
133,45	96,24	17,22	24,07	0,81	11,22	2,20	19,47	5,88	74,00	0,83	9,82	4,03	478

Reg.-Bez. Aachen

Noch: Ausgaben, Zuschuß- und Deckungsbedarf.

Lfd. Nr.	Gebietskörperschaft	Ein- wohner am 30. 6. 53	Bruttoausgaben				Rein- ausgaben	Berei- nigte Ausgaben (Berein- igter Finanz- bedarf)
			ins- gesamt	darunter				
				Außer- ordent- liche Aus- gaben	Persönliche Ausgaben für Beamte und 1) Angestellte	Investi- tionen 2)		
		Anzahl						
	<u>Landkreis Jülich</u>							
479	Antefreie Gemeinden mit 10 000 und mehr Einwohnern . . . . .	-	-	-	-	-	-	-
480	Antefreie Gemeinden mit 3 000 bis unter 10 000 Einwohnern (Jülich, Stadt) . . . . .	11 019	389,28	62,08	60,17	174,41	384,53	369,06
481	Antefreie Gemeinden mit weniger als 3 000 Einwohnern . . . . .	-	-	-	-	-	-	-
482	Antefreie Gemeinden zusammen	11 019	389,29	62,08	60,17	174,41	384,53	369,06
483	Anteangehörige Gemeinden mit 10 000 und mehr Einwohnern . . . . .	-	-	-	-	-	-	-
484	Anteangehörige Gemeinden mit 3 000 bis unter 10 000 Einwohnern (Titz)	3 089	38,65	0,65	-	9,16	38,65	38,07
485	Anteangehörige Gemeinden mit weniger als 3 000 Einwohnern . . . . .	47 042	99,46	23,16	7,91	63,96	99,46	98,79
486	Anteangehörige Gemeinden zusammen	50 131	95,71	21,77	7,43	60,59	95,71	95,05
487	Ämter . . . . .	50 131	34,71	-	14,55	1,30	34,71	27,89
488	Anteangehörige Gemein- den und Ämter zusammen	50 131	130,42	21,77	21,98	61,89	130,42	122,94
489	Landkreisverwaltung . . . . .	61 150	58,02	10,34	13,14	16,79	58,02	57,16
490	Insgesamt	61 150	235,09	39,38	42,00	98,96	234,23	224,26
	<u>Landkreis Monschau</u>							
491	Antefreie Gemeinden mit 10 000 und mehr Einwohnern . . . . .	-	-	-	-	-	-	-
492	Antefreie Gemeinden mit 3 000 bis unter 10 000 Einwohnern . . .	-	-	-	-	-	-	-
493	Antefreie Gemeinden mit weniger als 3 000 Einwohnern . . . . .	2 630	634,86	273,36	175,08	316,74	634,86	568,78
494	Antefreie Gemeinden zusammen	2 630	634,86	273,36	175,08	316,74	634,86	568,78
495	Anteangehörige Gemeinden mit 10 000 und mehr Einwohnern . . . . .	-	-	-	-	-	-	-
496	Anteangehörige Gemeinden mit 3 000 bis unter 10 000 Einwohnern. . . .	-	-	-	-	-	-	-
497	Anteangehörige Gemeinden mit weniger als 3 000 Einwohnern . . . . .	23 093	169,88	11,31	6,63	117,28	169,88	166,58
498	Anteangehörige Gemeinden zusammen	23 093	169,88	11,31	6,63	117,28	169,88	166,58
499	Ämter . . . . .	23 093	18,84	-	11,93	0,22	18,82	18,48
500	Anteangehörige Gemein- den und Ämter zusammen	23 093	188,72	11,31	18,56	117,50	188,70	185,06
501	Landkreisverwaltung . . . . .	25 723	178,27	92,56	24,39	116,58	178,27	176,46
502	Insgesamt	25 723	412,60	130,66	58,95	254,45	412,58	400,75

Anmerkungen s. S. 2



Rücklagen für den Gesamthaushalt und Abschluß

Reg.-Bez. Aachen

Eigen- ausgaben (Reiner Finanz- bedarf)	Zuschußbedarf									Deckungs- bedarf	Rück- lagen für den Gesamt- haus- halt (Saldo) 3)	Abschluß <sup>4)</sup> der ordentlichen Rechnung		Lfd. Nr.
	ins- gesamt	darunter für							Mehr- ein- nah- men			Mehr- aus- gaben		
		all- gemeine Ver- waltung	Schulen	Kultur	Für- sorge und Jugend- hilfe	Gesund- heits- und Jugend- pflege	Bau- und Wohn- nungs- wesen	Öffent- liche Einrich- tungen						
DM je Einwohner														
-	-	-	-	-	-	-	-	-	-	-	-	-	-	479
197,28	95,40	3,17	28,60	2,52	10,10	3,09	18,18	20,90	113,36	-	30,90	-	-	480
-	-	-	-	-	-	-	-	-	-	-	-	-	-	481
197,28	95,40	3,17	28,60	2,52	10,10	3,09	18,18	20,90	113,36	-	30,90	-	-	482
-	-	-	-	-	-	-	-	-	-	-	-	-	-	483
25,25	19,28	0,56	13,71	0,06	2,87	0,19	0,65	2,42	47,14	-	33,87	-	-	484
60,27	43,12	2,22	16,64	0,49	3,64	1,27	12,42	4,98	60,98	2,72	7,71	7,60	-	485
58,11	41,66	2,11	16,46	0,47	3,60	1,20	11,70	4,82	60,13	2,56	9,33	7,14	-	486
24,76	20,71	8,96	0,17	0,00	1,97	0,01	1,85	0,27	0,02	0,30	0,29	0,59	-	487
82,87	62,37	11,08	16,63	0,47	5,57	1,22	13,55	5,09	60,16	2,86	9,62	7,73	-	488
41,68	31,41	5,57	2,99	0,14	7,40	2,62	6,24	0,46	5,63	-	-	0,60	-	489
145,16	99,73	15,23	21,78	0,97	13,79	4,17	20,62	8,39	75,38	2,34	13,45	6,94	-	490
-	-	-	-	-	-	-	-	-	-	-	-	-	-	491
-	-	-	-	-	-	-	-	-	-	-	-	-	-	492
254,90	176,37	21,10	26,86	2,36	10,01	14,31	59,05	21,41	207,78	-	-	68,90	-	493
254,90	176,37	26,10	26,86	2,36	10,01	14,31	59,05	21,41	207,78	-	-	68,90	-	494
-	-	-	-	-	-	-	-	-	-	-	-	-	-	495
-	-	-	-	-	-	-	-	-	-	-	-	-	-	496
46,36	39,81	4,32	18,69	0,85	3,35	- 0,49	- 1,92	12,16	43,50	- 0,26	21,50	7,03	-	497
46,36	39,81	4,32	18,69	0,85	3,35	- 0,49	- 1,92	12,16	43,50	- 0,26	21,50	7,03	-	498
17,92	16,85	12,09	-	0,01	0,22	0,02	-	0,02	- 1,13	-	1,16	0,01	-	499
64,28	56,66	16,41	18,69	0,86	3,57	- 0,47	- 1,92	12,18	42,37	- 0,26	22,66	7,04	-	500
78,52	43,72	9,33	6,40	0,99	7,02	3,05	7,11	2,16	5,23	-	-	3,20	-	501
162,29	112,62	26,22	25,93	2,00	11,25	4,09	11,43	15,29	64,51	- 0,23	20,34	16,57	-	502



Lfd. Nr.	Gebietskörperschaft	Ein- wohner am 30. 6. 53	Bruttoausgaben				Rein- ausgaben	Berei- nigte Ausgaben (Berei- nigter Finanz- bedarf)
			ins- gesamt	darunter				
				Außer- ordent- liche Aus- gaben	Persönliche Ausgaben für Beamte und 1) Angestellte	Investi- tionen 2)		
		Anzahl						
	<u>Landkreis Schleiden</u>							
503	Anteilsfreie Gemeinden mit 10 000 und mehr Einwohnern . . . . .	-	-	-	-	-	-	-
504	Anteilsfreie Gemeinden mit 3 000 bis unter 10 000 Einwohnern (Gemünd, Stadt) . . . . .	3 442	154,66	46,39	19,95	81,56	154,66	152,21
505	Anteilsfreie Gemeinden mit weniger als 3 000 Einwohnern . . . . .	5 066	227,24	77,22	80,67	88,64	227,24	211,29
506	Anteilsfreie Gemeinden zusammen	8 508	197,88	64,74	56,11	85,78	197,88	187,39
507	Anteilsangehörige Gemeinden mit 10 000 und mehr Einwohnern . . . . .	-	-	-	-	-	-	-
508	Anteilsangehörige Gemeinden mit 3 000 bis unter 10 000 Einwohnern . . .	10 335	73,84	17,34	-	28,54	73,65	68,51
509	davon: Mechernich . . . . .	5 953	71,77	9,52	-	22,11	71,45	64,65
510	Hellenthal . . . . .	4 382	76,64	27,95	-	37,27	76,64	73,77
511	Anteilsangehörige Gemeinden mit weniger als 3 000 Einwohnern . . . . .	41 907	120,86	37,71	6,66	70,10	120,86	117,67
512	Anteilsangehörige Gemeinden zusammen	52 242	111,56	33,68	5,35	61,88	111,52	107,94
513	Krater . . . . .	52 242	26,71	3,77	12,86	5,26	26,71	26,52
514	Anteilsangehörige Gemein- den und Krater zusammen	52 242	138,27	37,44	18,21	67,14	138,23	134,46
515	Landkreisverwaltung . . . . .	60 750	85,95	16,09	19,16	24,38	85,70	84,75
516	Insgesamt	60 750	232,40	57,36	42,68	94,13	232,28	226,63
	<u>Landkreis Seltkantkreis Geilenkirchen- Heinsberg</u>							
517	Anteilsfreie Gemeinden mit 10 000 und mehr Einw. (Ubach-Palenberg).	21 622	117,34	23,83	16,39	34,04	117,34	114,26
518	Anteilsfreie Gemeinden mit 3 000 bis unter 10 000 Einwohnern . . .	10 643	304,13	83,78	50,32	130,27	304,13	294,66
519	davon: Geilenkirchen, Stadt . . . . .	7 013	238,07	77,65	29,89	121,04	238,07	230,59
520	Heinsberg, Stadt . . . . .	3 630	431,74	95,62	89,78	148,10	431,74	418,44
521	Anteilsfreie Gemeinden mit weniger als 3 000 Einwohnern . . . . .	2 134	119,70	57,88	5,42	62,21	119,70	114,29
522	Anteilsfreie Gemeinden zusammen	34 399	175,28	44,49	26,21	65,56	175,28	170,08
523	Anteilsangehörige Gemeinden mit 10 000 und mehr Einwohnern . . . . .	-	-	-	-	-	-	-
524	Anteilsangehörige Gemeinden mit 3 000 bis unter 10 000 Einwohnern . . .	29 003	107,75	9,87	2,55	34,05	107,75	105,01
525	davon: Bassweiler . . . . .	10*420	98,13	-	1,56	32,71	98,13	95,33
526	Oberbruch . . . . .	4 717	235,17	32,01	5,73	66,78	235,17	232,46
527	Gangelt . . . . .	3 756	66,68	-	2,86	18,12	66,68	64,33
528	Wassenberg . . . . .	3 836	71,17	9,99	3,82	19,22	71,17	68,98
529	Brachelen . . . . .	3 109	69,07	25,25	-	28,51	69,07	65,09
530	Kirchhoven . . . . .	3 165	80,61	5,86	1,72	32,01	80,61	78,14
531	Anteilsangehörige Gemeinden mit weniger als 3 000 Einwohnern . . . . .	39 706	87,79	17,02	6,06	50,67	87,79	84,70
532	Anteilsangehörige Gemeinden zusammen	68 709	96,22	14,00	4,58	43,65	96,22	93,28
533	Krater . . . . .	68 709	26,57	4,70	14,19	5,47	26,57	25,84
534	Anteilsangehörige Gemein- den und Krater zusammen	68 709	122,79	18,70	18,77	49,12	122,79	119,12
535	Landkreisverwaltung . . . . .	103 108	50,65	7,16	15,63	10,43	50,65	49,72
536	Insgesamt	103 108	190,95	34,46	36,88	65,04	190,95	185,83

## Rücklagen für den Gesamthaushalt und Abschluß

Reg.-Bez. Aachen

Eigen- ausgaben (Reiner Finanz- bedarf)	Zuschußbedarf								Deckungs- bedarf	Rück- lagen für den Gesamt- haus- halt (Saldo) 3)	Abschluß <sup>4)</sup> der ordentlichen Rechnung		Lfd. Nr.
	ins- gesamt	all- gemeine Ver- waltung	Schulen	Kultur	Für- sorge und Jugend- hilfe	Gesund- heits- und Jugend- pflege	Bau- und Wohn- ungs- wesen	öffent- liche Einrich- tungen			Mehr- ein- nah- men	Mehr- aus- gaben	
DM je Einwohner													
-	-	-	-	-	-	-	-	-	-	-	-	-	503
73,93	60,64	18,64	13,67	0,36	3,70	2,72	2,26	6,72	65,64	-	10,77	-	504
116,92	85,68	29,85	19,22	0,24	2,48	0,86	12,13	11,11	73,92	-	13,59	-	505
99,53	75,55	25,31	16,98	0,29	2,98	1,61	8,14	9,33	70,57	-	12,45	-	506
-	-	-	-	-	-	-	-	-	-	-	-	-	507
44,71	31,96	0,14	13,83	0,53	4,52	1,51	6,42	6,05	52,37	0,02	5,34	-	508
37,85	29,53	0,02	13,51	0,50	5,73	2,19	6,76	0,53	47,30	0,03	6,18	-	509
54,03	35,26	0,36	14,27	0,57	2,87	0,57	5,96	13,56	59,27	-	4,21	-	510
74,33	61,24	2,05	19,21	1,13	2,94	0,63	17,59	12,94	72,51	2,85	9,25	12,04	511
68,47	55,45	1,67	18,14	1,01	3,25	0,80	15,38	11,58	68,53	2,29	8,48	9,66	512
23,33	19,19	13,10	-	-	0,51	0,11	0,22	0,63	0,10	0,02	0,90	1,08	513
91,80	74,64	14,77	18,14	1,01	3,76	0,91	15,60	12,20	68,63	2,31	9,38	10,74	514
59,89	31,87	4,70	5,12	0,52	6,15	6,59	0,77	1,68	6,51	-	0,04	-	515
152,77	106,64	20,95	23,10	1,43	9,80	7,60	15,32	13,48	75,40	1,99	9,84	9,23	516
98,35	78,83	6,89	12,81	1,31	5,99	1,83	20,00	13,17	64,91	0,25	-	6,17	517
201,88	105,30	17,35	25,30	1,14	8,91	2,45	25,72	6,05	105,09	- 0,04	-	21,73	518
150,14	104,01	16,93	28,07	1,23	7,36	2,29	25,27	7,51	101,45	- 0,06	-	21,46	519
301,86	107,79	18,17	19,97	0,96	11,91	2,75	26,59	3,24	112,11	-	-	22,26	520
51,37	55,41	6,63	10,99	0,44	5,68	2,37	18,63	8,78	45,27	1,17	8,89	-	521
127,47	85,57	10,11	16,57	1,20	6,88	2,06	21,69	10,69	76,12	0,21	0,55	10,60	522
-	-	-	-	-	-	-	-	-	-	-	-	-	523
87,10	70,88	1,10	19,89	3,49	5,39	1,05	15,78	11,17	113,66	0,42	3,21	4,31	524
79,69	63,45	0,90	14,10	0,63	3,79	0,99	15,97	12,95	77,91	0,65	6,81	-	525
225,24	209,10	0,64	56,08	19,00	14,44	3,12	42,79	23,23	372,57	0,81	-	17,84	526
41,50	15,91	0,76	11,65	0,34	5,22	0,38	0,86	1,29	22,96	-	5,93	-	527
57,78	40,69	1,18	15,96	0,93	3,33	0,27	8,28	10,59	90,32	0,40	-	1,65	528
41,45	36,69	2,35	10,60	-	2,50	0,58	10,54	7,83	56,01	-	-	10,79	529
40,11	24,79	3,31	8,42	0,06	2,75	0,36	6,85	3,07	38,03	-	-	0,30	530
35,48	30,52	1,61	12,11	0,27	3,00	0,26	7,64	4,30	33,31	0,19	8,69	5,39	531
57,27	47,55	1,39	15,39	1,63	4,01	0,60	14,07	7,20	67,23	0,28	6,38	4,93	532
22,61	20,02	9,35	0,20	0,01	2,40	0,11	0,73	0,05	- 0,65	0,10	0,63	2,70	533
79,88	67,57	10,74	15,59	1,64	6,41	0,71	11,80	7,25	66,58	0,38	7,01	7,63	534
38,32	28,82	4,32	7,83	0,03	6,39	1,46	3,01	0,64	4,10	0,01	-	0,75	535
134,08	102,40	14,85	23,74	1,53	12,96	2,62	18,11	9,04	73,87	0,34	4,85	9,37	536

Reg.-Bez. Aachen

Noch: Ausgaben, Zuschuß- und Deckungsbedarf,

Lfd. Nr.	Gebietskörperschaft	Ein- wohner am 30. 6. 53	Bruttoausgaben				Rein- ausgaben	Berei- nigte Ausgaben (Berei- nigter Finanz- bedarf)
			ins- gesamt	darunter				
				Außer- ordent- liche Aus- gaben	Persönliche Ausgaben für Beamte und 1) Angestellte	Investi- tionen 2)		
		Anzahl						
	<u>Regierungsbezirk Aachen</u>							
537	Amtsfreie Gemeinden mit 10 000 und mehr Einwohnern. . . . .	253 837	190,76	33,39	33,66	60,51	189,15	182,04
538	Amtsfreie Gemeinden mit 3 000 bis unter 10 000 Einwohnern. . . .	111 085	177,31	32,06	31,35	65,14	176,59	168,47
539	Amtsfreie Gemeinden mit weniger als 3 000 Einwohnern. . . . .	12 434	302,64	135,90	76,80	147,94	302,64	280,23
540	Amtsfreie Gemeinden zusammen	377 356	190,49	36,61	34,40	64,75	189,19	181,28
541	Amtsangehörige Gemeinden mit 10 000 und mehr Einwohnern. . . . .	-	-	-	-	-	-	-
542	Amtsangehörige Gemeinden mit 3 000 bis unter 10 000 Einwohnern. . . .	66 449	93,80	13,75	2,25	37,14	93,77	90,57
543	Amtsangehörige Gemeinden mit weniger als 3 000 Einwohnern. . . . .	241 076	101,31	22,03	6,99	59,96	101,31	99,13
544	Amtsangehörige Gemeinden zusammen	307 525	99,69	20,24	5,97	55,03	99,68	97,28
545	Ämter . . . . .	307 525	29,48	1,89	13,10	3,11	29,48	25,86
546	Amtsangehörige Gemein- den und Ämter zusammen	307 525	129,17	22,13	19,07	58,14	129,16	123,14
547	Landkreisverwaltungen . . . . .	684 881	56,79	10,27	12,33	13,53	56,68	55,49
548	Landkreise zusammen	684 881	219,74	40,38	39,85	75,32	218,92	210,67
549	Kreisfreie Städte zusammen	141 350	399,20	47,08	85,94	83,68	384,38	383,74
550	Insgesamt	826 231	250,44	41,53	47,74	76,75	247,22	240,27

Anmerkungen s. S. 2



Rücklagen für den Gesamthaushalt und Abschluß

Reg. - Bes. Aachen

Eigen- ausgaben (Reiner Finanz- bedarf)	Zuschußbedarf								Deckungs- bedarf	Rück- lagen für den Gesamt- haus- halt (Saldo 3)	Abschluß <sup>4)</sup> der ordentlichen Rechnung		Lfd. Nr.
	darunter für										Mehr- ein- nah- men	Mehr- aus- gaben	
	ins- gesamt	all- gemeine Ver- waltung	Schulen	Kultur	Für- sorge und Jugend- hilfe	Gesund- heits- und Jugend- pflege	Bau- und Wohn- ränge- wesen	öffent- liche Einrich- tungen					
DM je Einwohner													
137,77	96,18	10,35	26,84	0,04	10,66	3,62	20,75	11,18	97,13	- 0,05	2,50	3,69	537
112,93	81,82	11,38	18,82	0,78	8,24	1,62	17,56	11,25	84,88	- 0,77	6,28	5,25	538
156,39	99,44	23,43	18,60	0,69	4,50	3,80	25,27	11,08	99,81	0,20	9,01	14,57	539
131,07	92,06	11,09	24,21	0,28	9,76	3,04	19,96	11,18	93,61	- 0,25	3,83	4,51	540
-	-	-	-	-	-	-	-	-	-	-	-	-	541
69,62	57,39	1,87	16,11	1,70	5,29	1,22	15,27	9,53	94,98	- 0,24	6,00	2,36	542
53,61	42,26	2,58	15,41	0,65	3,34	0,60	11,14	6,11	55,38	0,50	9,92	7,06	543
57,07	45,53	2,43	15,56	0,88	3,76	0,73	12,03	6,85	63,93	0,34	9,07	6,04	544
22,90	19,63	10,77	0,07	0,01	1,51	0,06	0,83	0,54	- 0,64	0,11	0,87	0,96	545
79,97	65,16	13,20	15,63	0,89	5,27	0,79	12,86	7,39	63,29	0,45	9,94	7,00	546
40,31	27,23	3,92	3,89	0,22	7,19	2,52	2,59	0,64	1,89	0,00	1,80	0,29	547
148,43	107,21	15,95	24,25	0,77	14,94	4,55	19,36	10,12	81,89	0,07	8,37	5,91	548
309,81	178,98	13,37	37,50	14,57	26,52	14,00	27,21	26,62	161,19	0,23	-	4,68	549
176,04	119,49	15,51	26,52	5,13	16,92	6,16	20,71	12,94	95,46	0,09	6,94	5,70	550

Reg.-Bez. Münster

Noch: Ausgaben, Zuschuß- und Deckungsbedarf,

Lfd. Nr.	Gebietskörperschaft	Ein- wohner am 30. 6. 53	Bruttoausgaben				Rein- ausgaben	Berei- nigte Ausgaben (Berei- nigter Finanz- bedarf)
			ins- gesamt	darunter				
				Außer- ordent- liche Aus- gaben	Persönliche Ausgaben für Beamte und 1) Angestellte	Investi- tionen 2)		
		Anzahl						
551	Kreisfreie Stadt Bocholt. . . . .	39 330	249,19	31,97	63,70	43,89	243,07	241,38
552	" " Bottrop. . . . .	101 298	193,86	19,41	44,83	39,95	189,79	189,52
553	" " Gelsenkirchen. . . . .	348 686	264,04	38,21	51,55	43,75	257,75	257,30
554	" " Gladbeck. . . . .	76 548	212,89	42,07	45,10	47,61	203,97	203,69
555	" " Münster. . . . .	138 696	265,77	30,62	79,00	49,56	263,26	262,54
556	" " Recklinghausen. . . . .	115 536	215,19	28,78	48,09	47,47	214,37	214,22
557	Insgesamt	820 094	243,30	33,34	54,85	45,16	238,45	237,98
<u>Landkreis Ahaus</u>								
558	Anteilsfreie Gemeinden mit 10 000 und mehr Einwohnern (Gronau, Stadt) . . . . .	24 903	190,06	17,41	37,40	38,16	189,62	182,57
559	Anteilsfreie Gemeinden mit 3 000 bis unter 10 000 Einwohnern. . .	37 847	154,36	13,14	22,59	56,04	153,21	149,17
560	davon: Epe. . . . .	9 893	97,85	26,01	12,73	27,48	96,65	93,71
561	Ahaus, Stadt. . . . .	8 326	272,91	11,91	35,90	111,12	272,91	268,79
562	Ammeloe . . . . .	6 867	59,56	8,18	11,97	11,46	59,56	57,52
563	Stadtlöhn, Stadt. . . . .	6 781	184,01	4,38	22,95	85,95	179,49	171,88
564	Vreden, Stadt. . . . .	5 980	158,02	9,19	32,12	43,86	157,85	153,87
565	Anteilsfreie Gemeinden mit weniger als 3 000 Einwohnern. . . . .	-	-	-	-	-	-	-
566	Anteilsfreie Gemeinden zusammen	62 750	168,53	14,83	28,46	48,95	167,66	162,43
567	Anteilsangehörige Gemeinden mit 10 000 und mehr Einwohnern. . . . .	-	-	-	-	-	-	-
568	Anteilsangehörige Gemeinden mit 3 000 bis unter 10 000 Einwohnern. . .	11 133	54,96	17,75	1,11	22,73	54,96	54,74
569	davon: Legden . . . . .	3 917	48,16	13,58	1,17	18,77	48,16	47,87
570	Reek . . . . .	3 696	47,55	11,56	0,02	19,49	47,55	47,43
571	Wessum . . . . .	3 520	70,32	28,90	2,19	30,53	70,32	70,07
572	Anteilsangehörige Gemeinden mit weniger als 3 000 Einwohnern. . . . .	24 608	59,92	20,44	4,22	25,94	59,92	59,22
573	Anteilsangehörige Gemeinden zusammen	35 741	58,37	19,60	3,25	24,94	58,37	57,82
574	Ämter . . . . .	35 741	28,17	0,50	9,40	0,84	28,17	24,17
575	Anteilsangehörige Gemein- den und Ämter zusammen	35 741	86,34	20,10	12,65	25,78	86,54	81,99
576	Landkreisverwaltung . . . . .	98 491	46,79	3,96	12,63	6,16	46,65	45,26
577	Insgesamt	98 491	185,57	20,70	35,35	46,70	184,87	178,50
<u>Landkreis Beckum</u>								
578	Anteilsfreie Gemeinden mit 10 000 und mehr Einwohnern. . . . .	67 201	198,38	56,42	36,21	52,50	197,97	191,97
579	davon: Ahlen, Stadt. . . . .	34 488	230,85	78,48	41,51	58,00	230,49	225,88
580	Beckum, Stadt. . . . .	18 208	195,38	36,87	41,40	51,33	194,53	187,80
581	Reesens. . . . .	14 505	124,93	28,54	17,10	40,86	124,93	116,57

Anmerkungen s. S. 2

Eigen- ausgaben (Reiner Finanz- bedarf)	Zuschußbedarf								Deckungs- bedarf	Rück- lagen für den Gesamt- haus- halt (Saldo) 3)	Abschluß <sup>4)</sup> der ordentlichen Rechnung		Lfd. Nr.
	darunter für										Gesamt- ein- nahmen	Mehr- aus- gaben	
	ins- gesamt	all- gemeine Ver- waltung	Schulen	Kultur	Für- sorge und Jugend- hilfe	Gesund- heits- und Jugend- pflege	Bau- und Wohn- nungs- wesen	Öffent- liche Einrich- tungen					
DM je Einwohner													
200,71	145,99	12,05	49,48	3,40	17,34	3,57	22,19	21,69	136,61	-	6,69	-	551
163,90	117,66	9,26	33,83	2,34	20,81	5,57	16,40	15,29	97,18	3,95	-	4,26	552
224,88	150,16	13,40	29,87	10,99	24,01	9,62	20,59	14,20	131,01	0,10	-	6,80	553
174,00	107,28	10,41	28,34	2,90	19,14	4,58	13,02	13,87	81,26	1,02	4,91	-	554
203,23	134,66	10,45	37,30	11,92	19,81	3,78	17,78	13,34	112,37	-	6,49	-	555
192,31	120,72	8,92	36,80	5,74	19,24	3,77	17,01	14,04	100,25	- 0,22	-	2,22	556
203,19	135,17	11,42	33,39	8,22	21,46	6,55	18,46	14,49	114,97	0,59	1,88	3,73	557
148,19	116,88	10,98	32,70	1,54	13,44	2,23	30,62	12,37	123,60	-	0,19	-	558
114,38	96,05	17,70	37,60	0,63	5,07	- 0,37	13,00	13,21	108,82	- 0,66	0,37	15,44	559
70,20	54,21	4,26	22,24	0,32	5,40	- 1,91	11,92	4,30	78,88	-	-	11,80	560
211,63	184,12	26,26	94,24	0,84	3,86	- 0,24	17,77	27,05	202,06	-	-	23,66	561
49,42	36,08	7,35	16,33	-	2,72	0,05	4,27	0,40	20,15	-	2,04	-	562
132,55	118,79	41,07	31,93	0,35	7,19	- 1,54	15,84	16,42	119,24	- 3,69	-	29,25	563
106,07	85,72	13,41	15,03	1,91	6,49	2,83	14,98	19,72	118,53	-	-	12,10	564
-	-	-	-	-	-	-	-	-	-	-	-	-	565
127,80	104,31	15,03	35,66	0,99	8,39	0,66	20,00	12,88	114,69	- 0,40	0,30	9,31	566
-	-	-	-	-	-	-	-	-	-	-	-	-	567
45,32	33,79	1,59	12,61	0,24	2,11	0,15	12,80	4,26	39,54	0,44	0,48	3,21	568
38,39	33,74	1,87	10,88	0,29	3,24	0,05	15,31	2,10	41,13	1,27	1,36	-	569
44,27	34,09	0,80	13,13	0,26	1,17	0,04	12,41	6,22	39,88	- 0,03	-	6,59	570
54,15	33,54	2,11	13,99	0,17	1,83	0,37	10,43	4,59	37,43	-	-	3,24	571
44,11	30,74	1,54	14,73	0,27	2,02	1,10	4,87	5,60	37,86	0,16	3,85	2,83	572
44,49	31,69	1,56	14,07	0,26	2,04	0,80	7,34	5,18	38,39	0,25	2,80	2,95	573
16,68	14,43	7,52	0,06	0,03	1,85	0,03	1,02	0,02	0,15	- 0,01	0,31	0,42	574
61,17	46,12	9,08	14,13	0,29	3,89	0,83	8,36	5,20	38,54	0,24	3,11	3,37	575
34,04	21,21	1,65	4,57	0,17	5,01	2,34	1,94	0,26	2,93	0,23	3,65	-	576
137,66	104,41	14,53	32,42	0,90	11,77	3,06	17,71	10,35	84,12	0,07	4,97	7,16	577
162,76	103,40	8,90	26,45	1,80	13,37	2,25	29,44	12,49	124,29	1,71	1,01	0,52	578
191,27	112,39	11,18	28,26	2,78	15,06	2,36	26,83	18,51	143,56	- 0,10	1,97	-	579
156,88	104,21	7,19	34,25	0,98	12,62	1,59	35,41	4,69	130,74	0,82	-	1,39	580
102,34	81,00	5,64	12,35	0,50	10,29	2,80	28,15	7,97	70,37	7,12	-	0,68	581



Reg.-Bez. Münster

Noch: Ausgaben, Zuschuß- und Deckungsbedarf,

Lfd. Nr.	Gebietskörperschaft	Ein- wohner am 30. 6. 53	Bruttoausgaben				Rein- ausgaben	Berei- nigte Ausgaben (Berein- igter Finanz- bedarf)
			ins- gesamt	darunter				
				Außer- ordent- liche Aus- gaben	Persönliche Ausgaben für Beamte und 1) Angestellte	Investi- tionen 2)		
		Anzahl						
	nach Landkreis Beckum							
582	Anteifreie Gemeinden mit 3 000 bis unter 10 000 Einwohnern . . .	19 084	161,61	48,05	11,75	64,21	160,67	155,13
583	davon: Emmerloh . . . . .	7 506	203,66	53,17	12,70	84,48	202,22	194,89
584	Neubeckum . . . . .	7 611	154,69	58,70	12,19	66,14	154,17	150,23
585	Sendenhorst, Stadt . . . . .	3 967	95,31	17,95	9,09	22,18	94,54	89,31
586	Anteifreie Gemeinden mit weniger als 3 000 Einwohnern . . . . .	-	-	-	-	-	-	-
587	Anteifreie Gemeinden zusammen	86 285	190,25	54,57	30,80	55,09	189,72	183,82
588	Anteangehörige Gemeinden mit 10 000 und mehr Einwohnern (Oelde, Stadt)	11 663	146,95	47,89	1,13	75,76	146,95	143,69
589	Anteangehörige Gemeinden mit 3 000 bis unter 10 000 Einwohnern . . .	22 911	75,10	27,50	1,13	30,09	75,10	73,84
590	davon: Wadersloh . . . . .	5 337	69,41	29,09	0,90	31,79	69,41	68,97
591	Liesborn . . . . .	4 922	70,19	24,11	1,13	31,64	70,19	66,75
592	Beckum, Kapl. . . . .	3 826	99,70	34,86	1,71	35,45	99,70	98,42
593	Lippborg . . . . .	3 056	60,76	22,71	0,98	21,95	60,76	60,24
594	Oelde, Kapl. . . . .	2 967	92,84	43,14	-	45,45	92,84	92,24
595	Bersfeld . . . . .	2 803	57,87	9,09	2,17	9,43	57,87	57,42
596	Anteangehörige Gemeinden mit weniger als 3 000 Einwohnern . . . . .	19 348	74,31	31,70	6,17	37,72	74,31	74,02
597	Anteangehörige Gemeinden zusammen	53 922	90,36	33,42	2,94	42,71	90,36	89,01
598	Ämter . . . . .	53 922	44,02	0,50	12,08	1,29	44,02	36,57
599	Anteangehörige Gemein- den und Ämter zusammen	53 922	134,38	33,92	15,02	44,00	134,38	125,58
600	Landkreisverwaltung . . . . .	140 207	48,14	7,37	11,89	9,13	48,03	46,93
601	Insgesamt	140 207	216,90	54,00	36,62	59,96	216,47	208,35
	<u>Landkreis Borken</u>							
602	Anteifreie Gemeinden mit 10 000 und mehr Einwohnern . . . . .	-	-	-	-	-	-	-
603	Anteifreie Gemeinden mit 3 000 bis unter 10 000 Einwohnern . . .	13 834	171,65	46,33	33,52	54,83	171,65	152,74
604	davon: Borken, Stadt . . . . .	9 743	169,64	24,99	42,15	39,43	169,64	143,31
605	Dingden . . . . .	4 091	176,44	97,16	12,94	91,51	176,44	175,21
606	Anteifreie Gemeinden mit weniger als 3 000 Einwohnern . . . . .	2 316	229,33	89,34	36,96	109,15	229,33	225,78
607	Anteifreie Gemeinden zusammen	16 150	179,92	52,50	34,01	62,62	179,92	163,22
608	Anteangehörige Gemeinden mit 10 000 und mehr Einwohnern . . . . .	-	-	-	-	-	-	-
609	Anteangehörige Gemeinden mit 3 000 bis unter 10 000 Einwohnern . . .	18 099	112,22	58,20	0,72	79,13	112,22	110,02
610	davon: Groß-Reken . . . . .	5 889	55,15	22,98	0,20	26,86	55,15	50,45
611	Rhede . . . . .	4 698	236,62	140,63	-	198,85	236,62	236,09
612	Heiden . . . . .	4 133	62,40	8,43	-	23,09	62,40	62,03
613	Rasfeld . . . . .	3 379	99,66	65,85	3,51	72,32	99,66	97,26
614	Anteangehörige Gemeinden mit weniger als 3 000 Einwohnern . . . . .	41 982	76,06	30,14	2,50	49,34	76,06	74,27
615	Anteangehörige Gemeinden zusammen	60 081	86,95	38,59	1,96	58,31	86,95	85,04

Anmerkungen s. S. 2

## Rücklagen für den Gesamthaushalt und Abschluß

Reg.-Bez. Münster

Eigen- ausgaben (Reiner Finanz- bedarf)	Zuschußbedarf									Deckungs- bedarf	Rück- lagen für den Gesamt- haus- halt (Saldo) 3)	Abschluß <sup>4)</sup> der ordentlichen Rechnung		Lfd. Nr.
	darunter für											Mehr- ein- nah- men	Mehr- aus- gaben	
	ins- gesamt	all- gemeine Ver- waltung	Schulen	Kultur	Für- sorge und Jugend- hilfe	Gesund- heits- und Jugend- pflege	Bau- und Woh- nungs- wesen	öffent- liche Einrich- tungen						
DM je Einwohner														
129,57	93,38	8,29	15,63	0,16	6,46	1,34	25,82	11,06	113,04	1,67	1,85	1,30	582	
178,77	121,71	5,87	21,79	0,14	8,43	1,20	28,50	14,01	152,10	2,54	1,86	-	583	
112,01	81,78	6,58	12,70	0,08	5,58	2,12	32,49	4,39	101,12	1,81	2,81	-	584	
70,18	62,01	16,15	9,58	0,36	4,44	0,10	7,94	18,27	62,00	0,23	-	6,25	585	
-	-	-	-	-	-	-	-	-	-	-	-	-	586	
155,42	101,18	8,77	24,06	1,44	11,84	2,05	28,64	12,17	121,80	1,70	1,20	0,70	587	
114,96	91,50	0,78	32,20	1,15	4,34	1,11	28,59	23,73	147,40	0,15	6,70	-	588	
46,22	37,16	2,72	15,33	0,31	4,02	0,09	12,44	2,23	53,84	0,53	1,39	0,45	589	
47,54	34,97	2,22	16,00	0,75	3,35	0,05	11,31	1,26	43,61	-	0,53	-	590	
25,25	30,98	2,70	12,87	0,10	3,41	0,08	9,42	2,37	39,18	-	2,51	-	591	
70,14	55,20	2,82	19,00	-	7,05	0,05	22,34	3,95	99,20	-	-	2,72	592	
34,80	24,98	3,60	12,26	0,16	3,52	0,03	3,88	1,47	38,82	3,99	1,21	-	593	
70,82	43,84	1,26	16,82	0,67	2,97	0,15	19,00	2,90	65,77	-	1,24	-	594	
34,31	33,79	4,11	15,09	0,03	3,87	0,25	8,77	1,64	40,86	-	3,31	-	595	
56,62	38,35	2,38	16,62	0,26	2,87	0,14	12,66	3,24	55,19	0,55	1,03	4,89	596	
64,82	49,34	2,18	19,44	0,47	3,67	0,33	16,01	7,24	74,56	0,46	2,41	1,95	597	
24,14	18,25	7,38	0,20	0,00	2,25	0,03	2,83	0,10	- 0,68	0,22	0,36	0,25	598	
88,96	67,59	9,56	19,64	0,47	5,92	0,36	18,84	7,34	73,88	0,68	2,77	2,20	599	
38,88	25,31	1,98	7,54	0,09	6,60	1,59	1,92	0,24	1,38	- 1,64	1,59	-	600	
168,74	113,58	11,05	29,90	1,16	16,16	2,99	26,79	10,56	104,75	- 0,33	3,39	1,27	601	
-	-	-	-	-	-	-	-	-	-	-	-	-	602	
91,66	62,41	10,36	19,11	0,49	4,75	- 0,46	11,04	5,15	70,55	2,75	12,47	-	603	
93,00	60,45	12,73	16,88	0,57	4,73	0,71	7,49	5,66	72,16	3,90	14,02	-	604	
88,47	67,07	4,71	24,44	0,30	4,78	- 3,25	19,49	3,94	66,72	-	8,77	-	605	
108,65	76,86	16,89	13,90	5,09	11,84	1,55	7,97	10,77	62,69	-	-	18,54	606	
94,10	64,48	11,30	18,37	1,15	5,76	- 0,17	10,60	5,96	69,42	2,35	10,68	2,66	607	
-	-	-	-	-	-	-	-	-	-	-	-	-	608	
70,52	48,61	1,05	16,50	0,32	3,49	0,66	20,15	6,56	66,62	- 0,17	2,25	2,06	609	
28,35	27,18	0,69	15,63	0,14	2,48	1,08	6,80	0,52	28,04	-	1,86	-	610	
154,11	78,86	1,30	20,78	0,79	7,15	1,04	41,77	6,03	138,25	- 0,67	6,34	-	611	
55,13	42,33	0,69	13,86	0,00	1,57	0,16	19,68	6,72	45,95	-	-	5,79	612	
46,57	51,57	1,77	15,29	0,37	2,53	0,02	13,94	17,65	59,55	-	-	3,95	613	
50,42	36,86	1,35	15,74	0,23	1,91	0,15	13,81	2,61	43,60	0,03	4,81	5,26	614	
56,48	40,40	1,26	15,97	0,26	2,38	0,30	15,72	3,80	50,54	- 0,03	4,04	4,30	615	



Reg.-Bes. Münster

Noch: Ausgaben, Zuschuß- und Deckungsbedarf,

Lfd. Nr.	Gebietskörperschaft	Ein- wohner am 30. 6. 53	Bruttoausgaben				Rein- ausgaben	Berei- nigte Ausgaben (Berei- nigter Finanz- bedarf)
			ins- gesamt	darunter				
				Außer- ordent- liche Aus- gaben	Persönliche Ausgaben für Beamte und 1) Angestellte	Investi- tionen 2)		
		Anzahl						
	noch: Landkreis Borken							
616	Ämter . . . . .	60 081	32,32	0,53	10,33	2,44	32,32	27,68
617	Anteugehörige Gemein- den und Ämter zusammen	60 081	119,27	39,13	12,30	60,75	119,27	112,72
618	Landkreisverwaltung . . . . .	76 231	45,94	-	12,48	10,97	45,94	44,68
619	Insgesamt	76 231	178,06	41,96	29,37	72,12	178,06	168,10
	<u>Landkreis Coesfeld</u>							
620	Antefreie Gemeinden mit 10 000 und mehr Einwohnern. . . . .	29 777	188,89	33,88	36,14	56,40	188,28	182,82
621	davon: Coesfeld, Stadt. . . . .	16 346	180,65	13,16	31,91	73,08	180,45	175,54
622	Dülmen, Stadt. . . . .	13 431	198,91	59,09	41,78	36,09	197,81	191,68
623	Antefreie Gemeinden mit 3 000 bis unter 10 000 Einwohnern (Coesfeld, Kspl.) . . . . .	4 148	146,50	29,36	16,35	62,19	146,50	135,31
624	Antefreie Gemeinden mit weniger als 3 000 Einwohnern. . . . .	-	-	-	-	-	-	-
625	Antefreie Gemeinden zusammen	33 925	183,71	33,32	33,72	57,10	183,17	177,01
626	Anteugehörige Gemeinden mit 10 000 und mehr Einwohnern. . . . .	-	-	-	-	-	-	-
627	Anteugehörige Gemeinden mit 3 000 bis unter 10 000 Einwohnern. . .	23 829	92,94	42,55	3,43	49,56	92,94	91,55
628	davon: Dülmen, Kspl. . . . .	5 535	74,58	19,94	2,56	41,06	74,58	73,40
629	Geseher. . . . .	4 977	174,69	134,30	1,15	135,51	174,69	174,18
630	Billerbeck, Stadt. . . . .	3 978	104,90	8,43	14,27	23,26	104,90	99,33
631	Osterwick. . . . .	3 397	66,52	23,53	1,49	16,94	66,52	66,39
632	Billerbeck, Kspl. . . . .	2 823	71,81	39,45	-	39,18	71,81	71,78
633	Lette. . . . .	3 119	27,74	3,27	-	5,93	27,74	27,26
634	Anteugehörige Gemeinden mit weniger als 3 000 Einwohnern. . . . .	18 915	51,07	15,93	1,96	26,35	51,07	50,86
635	Anteugehörige Gemeinden zusammen	42 744	74,41	30,77	2,78	39,28	74,41	73,54
636	Ämter . . . . .	42 744	34,57	0,55	12,27	1,63	34,57	28,41
637	Anteugehörige Gemein- den und Ämter zusammen	42 744	108,98	31,32	15,05	40,91	108,98	101,95
638	Landkreisverwaltung . . . . .	76 669	49,13	0,32	16,08	3,20	48,80	48,33
639	Insgesamt	76 669	191,18	32,52	39,39	51,28	190,61	183,49
	<u>Landkreis Lidinghausen</u>							
640	Antefreie Gemeinden mit 10 000 und mehr Einwohnern. . . . .	40 353	146,00	33,54	21,09	39,14	146,00	140,04
641	davon: Bockup-Hövel . . . . .	22 335	149,02	38,52	17,27	45,36	149,02	142,15
642	Varne a.d.Lippe, Stadt. . . . .	18 018	142,27	27,37	25,83	31,43	142,27	137,42
643	Antefreie Gemeinden mit 3 000 bis unter 10 000 Einwohnern. . . .	9 328	108,42	27,84	13,96	29,38	108,42	101,82
644	davon: Aaseberg. . . . .	5 303	87,60	11,91	12,81	12,74	87,60	84,07
645	Senden . . . . .	4 025	135,84	48,82	15,46	51,30	135,84	125,22
646	Antefreie Gemeinden mit weniger als 3 000 Einwohnern. . . . .	-	-	-	-	-	-	-
647	Antefreie Gemeinden zusammen	49 681	138,95	32,47	19,75	37,31	138,95	132,86

Anmerkungen s. S. 2



Eigen- ausgaben (Reiner Finanz- bedarf)	Zuschußbedarf								Deckungs- bedarf	Rück- lagen für den Gesamt- haus- halt (Saldo) 3)	Abschluß <sup>4)</sup> der ordentlichen Rechnung		Lfd. Nr.	
	darunter für										Gesamt- haus- halt (Saldo) 3)	Mehr- ein- nah- men		Mehr- aus- gaben
	ins- gesamt	all- gemeine Ver- waltung	Schulen	Kultur	Für- sorge und Jugend- hilfe	Gesund- heits- und Jugend- pflege	Bau- und Woh- nungs- wesen	Öffent- liche Einrich- tungen						
DM je Einwohner														
19,53	15,48	6,02	0,07	0,00	1,64	0,06	2,65	0,01	0,15	0,48	0,45	0,92	616	
76,01	55,87	7,28	16,04	0,26	4,03	0,36	18,37	3,81	50,69	0,45	4,49	5,22	617	
27,03	21,70	3,05	3,36	0,26	5,02	1,24	2,79	0,93	- 2,18	0,48	3,80	-	618	
106,87	79,39	11,18	19,90	0,70	9,41	1,49	19,51	5,20	52,47	1,33	9,60	4,67	619	
135,38	88,61	10,31	27,92	0,84	6,94	1,25	21,88	8,72	98,06	- 0,47	-	8,78	620	
136,27	102,69	11,60	31,05	0,99	6,97	1,09	27,26	11,88	110,15	-	-	11,94	621	
134,30	71,47	8,73	24,11	0,67	6,90	1,44	15,33	4,86	83,34	- 1,05	-	4,94	622	
100,27	60,12	8,83	24,09	-	6,46	0,60	16,84	1,25	53,19	-	0,75	-	623	
-	-	-	-	-	-	-	-	-	-	-	-	-	624	
131,09	85,12	10,13	27,45	0,74	6,88	1,17	21,26	7,80	92,57	- 0,42	0,09	7,71	625	
-	-	-	-	-	-	-	-	-	-	-	-	-	626	
69,25	38,39	0,79	19,79	0,25	1,55	0,33	7,43	4,94	67,16	0,13	2,95	4,53	627	
48,77	25,56	0,63	17,02	0,12	1,11	0,11	3,73	2,95	33,47	-	-	1,23	628	
116,09	47,07	0,64	19,72	0,46	1,54	0,23	2,65	6,74	111,86	-	-	5,82	629	
91,36	58,08	0,96	33,71	0,19	2,93	0,33	9,86	11,92	112,17	-	-	18,11	630	
65,97	44,49	0,75	15,24	0,56	0,60	1,32	20,08	3,02	58,10	- 0,13	16,95	-	631	
46,24	29,51	0,89	19,02	0,07	1,55	0,02	6,44	1,52	38,99	-	0,31	-	632	
27,06	23,63	1,09	12,71	0,05	1,62	0,11	5,61	1,86	33,55	1,12	3,77	-	633	
37,88	25,51	0,93	16,24	0,12	1,65	0,51	3,09	2,96	32,47	-	5,92	2,93	634	
55,37	32,69	0,85	18,22	0,19	1,59	0,41	5,51	4,06	51,81	0,07	4,26	3,82	635	
21,75	17,68	7,16	0,19	0,02	2,49	0,05	2,19	0,25	- 1,45	0,65	0,76	0,08	636	
77,12	50,37	8,02	18,41	0,21	4,08	0,46	7,70	4,32	50,35	0,72	5,03	3,90	637	
37,41	26,54	1,43	7,43	0,17	6,33	0,76	4,28	0,60	3,08	0,33	-	2,04	638	
138,41	92,29	10,38	29,85	0,61	11,65	1,53	17,99	6,45	72,11	0,55	2,84	7,63	639	
110,86	75,75	7,34	17,62	1,26	14,22	2,63	13,01	8,29	66,92	0,71	7,57	2,70	640	
110,32	75,08	6,85	15,24	0,82	14,85	4,13	12,41	8,79	59,40	1,12	13,68	-	641	
111,53	76,57	7,95	20,57	1,81	13,44	0,78	13,75	7,67	76,24	0,19	-	6,04	642	
59,99	49,06	13,24	15,07	0,04	4,82	0,48	10,35	2,18	45,82	-	1,37	0,18	643	
60,97	48,36	11,53	15,04	0,06	5,31	0,32	10,16	1,77	44,38	-	-	0,32	644	
58,69	49,98	15,49	15,12	0,03	4,18	0,69	10,59	2,72	47,72	-	3,19	-	645	
-	-	-	-	-	-	-	-	-	-	-	-	-	646	
101,31	70,74	8,45	17,14	1,03	12,46	2,23	12,51	7,14	62,96	0,57	6,41	2,22	647	

Reg.-Bez. Münster

Noch: Ausgaben, Zuschuß- und Deckungsbedarf,

Lfd. Nr.	Gebietskörperschaft	Ein- wohner am 30. 6. 53	Bruttoausgaben				Rein- ausgaben	Berei- nigte Ausgaben (Berei- nigter Finanz- bedarf)
			ins- gesamt	darunter				
				Außer- ordent- liche Aus- gaben	Persönliche Ausgaben für Beamte und 1) Angestellte	Investi- tionen 2)		
		Anzahl						
	noch: Landkreis Midinghausen							
648	Antsangehörige Gemeinden mit 10 000 und mehr Einwohnern (Selm) . . . .	13 951	103,46	21,44	0,94	22,59	103,46	91,41
649	Antsangehörige Gemeinden mit 3 000 bis unter 10 000 Einwohnern. . . .	37 855	106,51	42,34	1,05	32,04	106,51	100,65
650	davon: Midinghausen, Stadt. . . . .	8 226	68,78	1,60	1,90	2,48	68,78	64,13
651	Altlinnen . . . . .	8 008	237,45	130,61	1,15	80,30	237,45	234,23
652	Bork . . . . .	6 008	74,75	24,53	2,23	15,09	74,75	58,73
653	Berbern . . . . .	4 285	83,24	31,89	0,31	33,83	83,24	75,57
654	Seppenrade . . . . .	4 328	58,47	10,94	-	20,66	58,47	55,91
655	Olfen, Stadt . . . . .	3 502	82,09	39,02	-	42,45	82,09	79,39
656	Midinghausen, Land . . . . .	3 498	62,45	21,62	-	21,62	62,45	60,08
657	Antsangehörige Gemeinden mit weniger als 3 000 Einwohnern. . . . .	18 744	76,46	19,89	5,65	22,47	76,46	72,77
658	Antsangehörige Gemeinden zusammen	70 550	97,92	32,24	2,25	27,63	97,92	91,41
659	Ämter . . . . .	70 550	24,96	0,88	14,42	1,52	24,96	24,79
660	Antsangehörige Gemein- den und Ämter zusammen	70 550	122,88	33,12	16,67	29,15	122,88	116,20
661	Landkreiseverwaltung . . . . .	120 231	32,64	0,65	8,54	4,36	32,52	31,14
662	Insgesamt	120 231	162,16	33,50	26,48	36,88	162,05	154,23
	<u>Landkreis Münster</u>							
663	Antefreie Gemeinden mit 10 000 und mehr Einwohnern. . . . .	-	-	-	-	-	-	-
664	Antefreie Gemeinden mit 3 000 bis unter 10 000 Einw. (Saerbeck). .	3 215	98,61	-	8,98	30,49	98,61	96,92
665	Antefreie Gemeinden mit weniger als 3 000 Einwohnern. . . . .	-	-	-	-	-	-	-
666	Antefreie Gemeinden zusammen	3 215	98,61	-	8,98	30,49	98,61	96,92
667	Antsangehörige Gemeinden mit 10 000 und mehr Einw. (Greven, Stadt) . .	20 779	193,36	107,74	10,09	118,30	193,36	190,38
668	Antsangehörige Gemeinden mit 3 000 bis unter 10 000 Einwohnern. . . .	49 724	63,02	24,46	0,15	29,95	62,89	61,48
669	davon: Sankt Maurits. . . . .	7 139	40,74	6,53	-	19,95	40,74	40,20
670	Hiltrup. . . . .	8 043	60,50	13,28	0,38	17,88	60,50	59,84
671	Nottuln. . . . .	6 381	84,24	49,00	0,12	50,76	84,24	83,67
672	Telgte, Kapl. . . . .	5 596	33,70	0,22	-	0,37	33,68	33,44
673	Havixbeck. . . . .	4 605	78,99	32,73	0,05	46,23	78,99	72,74
674	Telgte, Stadt. . . . .	4 335	187,07	123,10	0,80	133,45	185,55	180,94
675	Westbevern . . . . .	3 540	34,49	2,38	-	3,83	34,49	34,40
676	Amelsbüren . . . . .	3 292	32,91	11,88	-	12,92	32,91	32,44
677	Albersloh. . . . .	3 435	32,96	-	-	1,83	32,96	31,91
678	Handorf. . . . .	3 358	33,25	5,09	-	6,92	33,25	32,81
679	Antsangehörige Gemeinden mit weniger als 3 000 Einwohnern. . . . .	18 656	69,69	22,62	3,08	35,26	69,69	67,23
680	Antsangehörige Gemeinden zusammen	89 159	94,79	43,48	3,08	51,65	94,72	92,72

Anmerkungen s. S. 2



Rücklagen für den Gesamthaushalt und Abschluß

Reg. - Bez. Münster

Eigen- ausgaben (Reiner Finanz- bedarf)	Zuschußbedarf								Deckungs- bedarf	Rück- lagen für den Gesamt- haus- halt (Saldo) 3)	Abschluß <sup>4)</sup> der ordentlichen Rechnung		Lfd. Nr.
	ins- gesamt	all- gemeine Ver- waltung	Schulen	Kultur	Für- sorge und Jugend- hilfe	Gesund- heits- und Jugend- pflege	Bau- und Wohn- nungs- wesen	Öffent- liche Einrich- tungen			Mehr- ein- nah- men	Mehr- aus- gaben	
DM je Einwohner													
71,94	47,08	2,25	22,08	0,38	9,88	2,11	8,48	0,78	42,90	-	2,72	-	648
76,65	40,97	1,58	13,95	0,19	5,05	0,97	11,80	5,09	71,75	1,87	8,01	1,17	649
52,97	36,13	1,30	14,30	0,18	4,63	0,89	9,66	6,74	69,70	8,04	7,33	-	650
188,77	77,86	3,32	18,00	0,50	11,20	2,52	23,12	9,83	154,32	0,19	22,80	-	651
36,74	30,09	2,07	13,62	0,17	4,04	0,32	4,23	4,84	41,98	0,14	2,92	-	652
37,23	31,77	1,01	11,38	0,16	3,78	0,88	11,29	2,49	43,07	-	6,58	-	653
48,16	29,19	0,61	11,74	0,02	1,88	0,14	13,32	1,39	39,02	-	3,40	-	654
50,65	28,02	0,59	10,37	-	1,99	0,74	6,33	2,94	49,95	0,62	-	3,53	655
53,71	25,39	0,34	13,90	-	2,22	0,05	8,14	0,75	36,17	-	-	9,15	656
46,78	34,30	1,31	15,90	0,17	2,40	0,29	9,14	3,68	51,53	0,48	2,82	2,31	657
67,78	40,41	1,64	16,07	0,22	5,30	1,01	10,44	3,87	60,67	1,13	5,59	1,24	658
22,98	21,39	8,06	0,13	0,06	3,34	0,13	2,95	0,67	- 0,80	0,15	0,72	0,03	659
90,76	61,80	9,70	16,20	0,28	8,64	1,14	13,39	4,54	59,87	1,28	6,31	1,27	660
25,76	22,38	1,58	2,79	0,06	6,98	1,46	4,47	0,16	0,42	0,75	1,52	-	661
120,88	87,87	10,76	19,38	0,65	17,20	3,05	17,49	5,78	61,57	1,74	7,87	1,66	662
-	-	-	-	-	-	-	-	-	-	-	-	-	663
83,18	74,51	12,31	10,72	-	2,52	0,39	21,39	6,85	80,53	-	-	16,49	664
-	-	-	-	-	-	-	-	-	-	-	-	-	665
83,18	74,51	12,31	10,72	-	2,52	0,39	21,39	6,85	80,53	-	-	16,49	666
170,76	102,38	0,94	55,03	0,19	5,34	0,73	33,53	2,32	161,23	-	-	16,76	667
45,37	38,17	1,49	13,37	0,14	3,37	0,67	8,84	7,65	58,61	- 2,79	0,99	5,17	668
32,20	23,64	0,74	13,26	0,02	3,53	0,08	4,03	1,97	39,58	- 2,52	-	1,48	669
59,83	66,16	1,30	13,02	0,16	3,68	0,24	8,73	26,12	96,74	-13,77	4,69	-	670
47,93	31,93	1,35	13,00	0,01	3,72	0,07	9,55	6,39	54,88	0,00	-	9,83	671
32,01	34,63	1,61	10,38	0,24	3,69	1,39	8,86	8,46	51,98	-	-	9,17	672
52,37	42,58	1,62	19,72	0,10	2,59	1,08	14,64	2,80	56,52	-	-	14,42	673
92,55	59,47	1,78	13,97	0,56	5,36	2,23	20,95	7,79	100,62	-	-	7,51	674
34,16	31,28	1,55	13,63	0,01	1,73	1,45	10,78	2,13	42,13	-	-	6,96	675
29,13	22,93	1,13	13,85	0,05	2,46	0,48	3,73	1,22	38,88	- 3,04	1,68	-	676
31,74	24,94	3,82	9,94	0,33	2,23	0,15	7,54	0,57	40,70	-	1,74	-	677
27,37	22,00	0,92	13,46	0,01	3,39	0,14	- 1,39	1,23	29,59	-	-	2,62	678
51,19	37,09	2,23	14,79	0,07	2,34	1,10	9,74	5,65	53,00	0,48	0,54	7,82	679
75,81	52,91	1,52	23,38	0,14	3,61	0,77	14,78	5,99	81,35	- 1,46	0,67	8,42	680



Reg.-Bez. Münster

Noch: Ausgaben, Zuschuß- und Deckungsbedarf.

Lfd. Nr.	Gebietskörperschaft	Ein- wohner am 30. 6. 53	Bruttoausgaben				Rein- ausgaben	Berei- nigte Ausgaben (Berei- nigter Finanz- bedarf)
			ins- gesamt	darunter				
				Außer- ordent- liche Aus- gaben	Persönliche Ausgaben für Beamte und 1) Angestellte	Investi- tionen 2)		
		Anzahl						
	<u>nooch: Landkreis Münster</u>							
681	Ämter . . . . .	89 159	43,97	0,20	13,78	0,32	43,97	35,25
682	Antsangehörige Gemein- den und Ämter zusammen	89 159	138,77	43,69	16,86	51,98	138,69	127,97
683	Landkreisverwaltung . . . . .	92 374	55,34	9,76	19,40	9,27	55,34	53,81
684	Insgesamt	92 374	192,71	51,93	35,98	60,50	192,64	180,70
	<u>Landkreis Recklinghausen</u>							
685	Antsfreie Gemeinden mit 10 000 und mehr Einwohnern . . . . .	59 801	153,44	12,31	31,87	26,15	152,09	144,44
686	davon: Herten, Stadt. . . . .	46 450	147,72	8,71	30,33	20,41	145,98	138,88
687	Haltern, Stadt. . . . .	13 351	173,34	24,85	37,25	46,09	173,34	163,80
688	Antsfreie Gemeinden mit 3 000 bis unter 10 000 Einwohnern. . . .	19 582	91,33	7,16	18,68	9,82	91,33	85,65
689	davon: Westerholt, Stadt. . . . .	10 789	100,64	10,12	19,45	13,01	100,64	94,03
690	Kirchhellen. . . . .	8 793	79,91	3,54	17,74	5,91	79,91	75,37
691	Antsfreie Gemeinden mit weniger als 3 000 Einwohnern. . . . .	-	-	-	-	-	-	-
692	Antsfreie Gemeinden zusammen	79 383	138,12	11,04	28,62	22,12	137,10	129,94
693	Antsangehörige Gemeinden mit 10 000 und mehr Einwohnern. . . . .	152 569	160,09	47,77	12,91	49,60	160,03	157,54
694	davon: Marl, Stadt. . . . .	56 674	250,56	89,54	17,92	81,90	250,39	248,24
695	Dorsten, Stadt. . . . .	29 775	99,29	13,25	8,24	11,54	99,29	96,25
696	Datteln, Stadt. . . . .	26 685	112,13	11,05	21,62	35,02	112,13	107,99
697	Oer-Erkenschwick, Stadt. . . . .	21 385	103,71	25,35	2,66	42,23	103,71	101,88
698	Waltrop, Stadt. . . . .	18 050	114,07	54,42	4,12	41,30	114,07	113,07
699	Antsangehörige Gemeinden mit 3 000 bis unter 10 000 Einwohnern. . . .	19 831	62,11	4,41	0,06	12,87	62,11	61,18
700	davon: Polsum. . . . .	5 574	47,27	0,58	-	11,62	47,27	46,44
701	Hamm. . . . .	6 737	84,49	5,11	-	18,31	84,49	83,61
702	Haltern, Kspl. . . . .	4 228	49,29	7,16	0,28	7,82	49,29	48,65
703	Lembeck. . . . .	3 292	57,90	5,95	-	10,35	57,90	56,30
704	Antsangehörige Gemeinden mit weniger als 3 000 Einwohnern. . . . .	16 561	70,30	18,32	5,57	18,43	70,30	66,59
705	Antsangehörige Gemeinden zusammen	188 961	141,94	40,64	10,92	43,02	141,89	139,46
706	Ämter . . . . .	188 961	67,95	2,92	24,38	1,64	67,94	53,32
707	Antsangehörige Gemein- den und Ämter zusammen	188 961	209,89	43,56	35,30	44,66	209,83	192,78
708	Landkreisverwaltung . . . . .	268 344	34,38	0,43	9,50	2,42	34,38	32,96
709	Insgesamt	268 344	223,03	34,37	42,82	40,41	222,69	207,14
	<u>Landkreis Steinfurt</u>							
710	Antsfreie Gemeinden mit 10 000 und mehr Einwohnern. . . . .	68 244	221,20	54,09	39,58	68,33	217,73	209,50
711	davon: Rhelne, Stadt. . . . .	41 161	236,77	48,64	52,64	62,35	231,01	220,66
712	Borghorst, Stadt. . . . .	15 027	188,39	41,60	17,94	61,02	188,39	183,06
713	Burgsteinfurt, Stadt. . . . .	12 056	208,93	88,25	21,98	97,84	208,93	204,37

Anmerkungen s. S. 2

Rücklagen für den Gesamthaushalt und Abschluß

Reg.-Bez. Münster

Eigen- ausgaben (Reiner Finanz- bedarf)	Zuschußbedarf								Deckungs- bedarf	Rück- lagen für den Gesamt- haus- halt (Saldo) 3)	Abschluß <sup>4)</sup> der ordentlichen Rechnung		Lfd. Nr.	
	darunter für										Mehr- ein- nah- men	Mehr- aus- gaben		
	ins- gesamt	all- gemeine Ver- waltung	Schulen	Kultur	Für- sorge und Jugend- hilfe	Gesund- heits- und Jugend- pflege	Bau- und Wohn- ungen- wesen	Öffent- liche Einrich- tungen						
DM je Einwohner														
27,24	18,27	5,96	0,14	0,00	2,64	- 0,08	3,43	0,41	- 1,32	0,73	0,70	-	681	
103,06	71,18	7,47	23,52	0,14	6,25	0,70	18,21	6,40	80,03	- 0,72	1,37	8,42	682	
47,02	24,35	5,54	2,89	0,21	4,75	1,34	4,08	0,15	0,26	0,30	1,02	-	683	
149,39	95,64	13,18	25,96	0,35	10,88	2,03	22,40	6,56	80,31	- 0,40	2,34	8,71	684	
127,14	88,52	14,85	30,07	1,89	9,76	3,09	10,77	10,04	76,94	0,92	10,13	3,00	685	
127,27	85,95	17,37	27,63	2,17	9,66	3,31	9,29	8,37	70,70	1,18	13,05	-	686	
126,67	97,45	6,09	38,57	0,94	10,13	2,33	15,92	15,85	98,66	-	-	13,44	687	
74,44	60,62	9,32	15,41	0,10	9,29	1,58	9,44	5,71	55,53	-	2,87	2,11	688	
79,73	63,26	12,01	13,73	0,11	10,69	2,30	5,88	7,67	59,95	-	-	3,84	689	
67,95	57,36	6,03	17,45	0,09	7,58	0,68	13,80	3,30	50,10	-	6,38	-	690	
-	-	-	-	-	-	-	-	-	-	-	-	-	691	
114,14	81,63	13,49	26,45	1,45	9,65	2,72	10,44	8,97	71,66	0,69	8,34	2,78	692	
139,88	92,66	1,41	30,77	7,10	6,50	15,27	14,58	12,77	134,99	- 0,37	0,65	5,03	693	
229,53	143,79	1,47	34,42	16,15	7,52	38,69	21,29	12,64	217,03	- 0,82	-	7,83	694	
73,68	58,28	1,73	29,22	1,60	9,29	2,23	8,61	6,03	90,78	-	3,34	-	695	
95,00	73,14	0,69	33,84	1,77	4,24	1,49	14,61	16,69	96,40	-	-	5,39	696	
90,21	71,19	2,46	29,11	2,91	4,30	1,05	8,61	22,39	87,76	- 0,47	-	7,81	697	
92,78	43,11	0,49	19,33	0,61	4,64	0,49	10,41	7,12	63,28	-	-	0,71	698	
54,48	39,00	1,12	20,33	0,15	4,59	0,82	6,15	3,77	52,99	2,65	4,94	1,44	699	
45,66	34,12	0,95	16,75	0,15	4,68	0,16	4,72	6,56	44,00	-	-	4,30	700	
73,26	44,54	0,78	22,24	0,16	5,70	1,04	6,48	2,20	51,86	7,81	13,73	-	701	
42,41	38,06	0,88	20,33	0,20	4,22	1,25	7,40	4,06	79,74	-	1,28	-	702	
46,51	37,12	2,45	22,51	0,06	2,65	0,93	6,27	1,89	36,15	-	-	1,40	703	
52,58	39,88	1,86	20,17	0,42	3,42	0,95	5,94	4,98	47,04	- 0,00	1,98	6,24	704	
123,27	82,40	1,42	28,75	5,79	6,03	12,50	12,94	11,14	118,67	- 0,02	1,22	4,76	705	
43,96	33,16	8,23	0,63	0,40	4,82	1,30	8,47	1,23	- 0,30	- 0,01	0,43	0,35	706	
167,23	115,56	9,65	29,38	6,19	10,85	13,80	21,41	12,37	118,37	- 0,03	1,65	5,11	707	
30,21	22,41	2,02	0,43	0,23	8,12	2,17	2,68	0,53	1,70	-	0,38	-	708	
181,73	127,94	12,80	28,95	5,02	18,61	12,69	20,84	11,89	106,25	0,18	4,02	4,42	709	
167,69	95,48	7,53	29,78	0,74	10,63	1,16	29,72	8,93	125,80	1,46	2,56	3,07	710	
178,76	100,09	6,15	39,30	1,01	12,32	1,33	25,39	8,23	130,62	-	4,24	-	711	
159,11	104,58	10,03	15,62	0,26	7,43	0,21	51,80	13,07	140,89	6,65	-	6,61	712	
140,62	68,38	9,09	14,97	0,39	8,85	1,74	16,97	6,17	90,53	- 0,04	-	9,16	713	



Reg.-Bez. Münster

Noch: Ausgaben, Zuschuß- und Deckungsbedarf.

Lfd. Nr.	Gebietskörperschaft	Ein- wohner am 30. 6. 53	Bruttoausgaben				Rein- ausgaben	Berei- nigte Ausgaben (Berei- nigter Finanz- bedarf)
			ins- gesamt	darunter				
				Außer- ordent- liche Aus- gaben	Persönliche Ausgaben für Beamte und 1) Angestellte	Investi- tionen 2)		
		Anzahl						
	noch: Landkreis Steinfurt							
714	Anteifreie Gemeinden mit 3 000 bis unter 10 000 Einwohnern . . .	29 321	134,82	54,14	12,91	62,99	134,82	130,71
715	davon: Neuenkirchen . . . . .	8 112	137,51	49,18	12,08	62,89	137,51	135,72
716	Nordwalde . . . . .	6 398	144,77	50,58	13,22	60,07	144,77	141,16
717	Wettringen . . . . .	5 527	118,09	35,13	14,49	50,26	118,09	114,78
718	Altenberge . . . . .	5 122	169,31	107,00	9,84	107,80	169,31	160,35
719	Metelen . . . . .	4 162	95,30	29,46	15,73	29,46	95,30	89,76
720	Anteifreie Gemeinden mit weniger als 3 000 Einwohnern . . . . .	-	-	-	-	-	-	-
721	Anteifreie Gemeinden zusammen	97 565	195,24	54,10	31,57	66,73	192,81	185,83
722	Anteingehörige Gemeinden mit 10 000 und mehr Einwohnern . . . . .	36 596	114,55	57,03	6,51	46,30	114,55	113,35
723	davon: Emsdetten, Stadt . . . . .	23 723	140,59	76,20	8,54	58,61	140,59	138,87
724	Ochtrup, Stadt . . . . .	12 873	66,58	21,70	2,75	23,60	66,58	66,31
725	Anteingehörige Gemeinden mit 3 000 bis unter 10 000 Einwohnern . . .	16 197	65,05	28,67	2,44	29,88	65,05	62,30
726	davon: Rheine l.d.Ems . . . . .	4 471	45,31	18,76	-	22,31	45,31	42,04
727	Mesum . . . . .	4 448	85,88	42,47	0,68	40,30	85,88	81,54
728	Laer . . . . .	3 644	46,83	4,94	10,03	6,23	46,83	44,97
729	Rheine r.d.Ems . . . . .	3 634	82,12	47,77	-	50,15	82,12	81,07
730	Anteingehörige Gemeinden mit weniger als 3 000 Einwohnern . . . . .	8 678	108,59	71,40	5,93	61,90	108,59	98,79
731	Anteingehörige Gemeinden zusammen	61 471	100,67	51,58	5,35	44,17	100,67	97,84
732	Ämter . . . . .	61 471	45,27	0,30	18,98	0,56	45,27	39,96
733	Anteingehörige Gemein- den und Ämter zusammen	61 471	145,94	51,88	24,33	44,73	145,94	137,80
734	Landkreisverwaltung . . . . .	159 036	38,39	3,46	10,95	3,09	38,39	36,72
735	Insgesamt	159 036	214,57	56,71	39,72	61,32	213,08	203,99
	<u>Landkreis Tecklenburg</u>							
736	Anteifreie Gemeinden mit 10 000 und mehr Einwohnern (Lengerich, Stadt) . . . . .	19 668	170,04	31,75	32,51	18,86	168,78	165,54
737	Anteifreie Gemeinden mit 3 000 bis unter 10 000 Einwohnern . . .	32 907	81,34	9,13	13,14	17,19	81,34	75,65
738	davon: Mettingen . . . . .	8 523	103,13	8,94	18,40	21,27	103,13	100,60
739	Westerkappeln . . . . .	8 230	70,79	13,74	12,28	15,50	70,79	56,24
740	Lienen . . . . .	6 473	77,32	3,44	11,50	9,29	77,32	73,86
741	Recke . . . . .	6 134	77,06	6,06	9,43	22,00	77,06	74,61
742	Ladbergen . . . . .	3 547	68,14	14,60	11,90	17,39	68,14	65,85
743	Anteifreie Gemeinden mit weniger als 3 000 Einwohnern . . . . .	-	-	-	-	-	-	-
744	Anteifreie Gemeinden zusammen	52 575	114,52	17,59	20,39	17,81	114,05	109,28
745	Anteingehörige Gemeinden mit 10 000 und mehr Einwohnern . . . . .	32 091	92,72	2,33	0,86	26,15	92,72	89,85
746	davon: Ibbenbüren, Land . . . . .	17 575	90,05	1,73	0,65	22,87	90,05	88,31
747	Ibbenbüren, Stadt . . . . .	14 516	95,96	3,05	1,12	30,13	95,96	91,71

Anmerkungen a. S. 2



Eigen- ausgaben (Reiner Finanz- bedarf)	Zuschußbedarf								Deckungs- bedarf	Rück- lagen für den Gesamt- haus- halt (Saldo) 3)	Abschluß <sup>2)</sup> der ordentlichen Rechnung		Lfd. Nr.
	darunter für										Mehr- ein- nah- men	Mehr- aus- gaben	
	ins- gesamt	all- gemeine Ver- waltung	Schulen	Kultur	Für- sorge und Jugend- hilfe	Gesund- heits- und Jugend- pflege	Bau- und Wohn- nungs- wesen	öffent- liche Einrich- tungen					
DM je Einwohner													
84,53	60,47	11,98	15,18	0,95	5,07	0,49	13,97	6,68	74,56	0,51	5,37	1,51	714
94,95	69,91	5,82	13,91	1,19	4,25	0,62	20,42	13,69	92,40	1,23	8,71	-	715
102,15	75,26	24,54	22,78	0,18	5,40	0,82	16,06	2,74	98,13	0,00	-	6,94	716
82,06	60,05	9,02	13,66	3,03	5,66	0,56	11,79	8,72	72,22	-	10,13	-	717
67,50	39,75	8,35	13,33	0,01	5,31	0,07	8,55	2,78	40,53	0,98	5,38	-	718*
61,35	45,35	13,07	10,29	0,08	5,10	0,14	7,79	1,19	48,58	-	0,81	-	719
-	-	-	-	-	-	-	-	-	-	-	-	-	720
142,70	84,96	8,87	25,40	0,80	8,96	0,96	24,99	8,26	110,40	1,17	3,41	2,60	721
77,85	54,49	1,01	24,15	0,27	3,04	- 0,02	15,86	9,19	103,93	2,79	2,44	5,35	722
94,69	58,20	1,15	29,33	0,39	3,59	0,53	18,38	5,03	106,68	4,30	3,76	-	723
46,81	47,64	0,76	14,61	0,05	2,01	- 1,03	11,22	16,87	98,88	-	-	15,20	724
40,30	33,08	1,59	14,60	0,12	2,29	0,35	9,51	2,45	58,06	0,35	2,84	-	725
21,11	23,85	0,91	11,85	0,11	1,12	0,31	9,03	0,21	34,71	1,26	1,81	-	726
59,56	46,36	2,02	16,62	0,21	2,12	0,73	10,17	8,31	85,82	-	4,14	-	727
37,16	30,10	2,31	15,14	0,05	3,11	0,16	9,27	- 0,03	60,98	-	2,26	-	728
43,48	31,17	1,18	14,97	0,10	3,12	0,11	9,51	0,51	49,88	-	3,07	-	729
57,23	39,35	2,47	16,25	0,15	1,91	0,16	15,28	3,44	55,05	0,60	3,68	2,53	730
65,04	46,71	1,37	20,52	0,22	2,68	0,10	14,10	6,60	84,95	1,84	2,72	3,54	731
32,92	22,14	6,30	0,01	0,01	4,14	0,08	4,63	0,26	- 0,54	0,69	0,45	0,43	732
97,96	68,85	7,67	20,53	0,23	6,82	0,18	18,73	6,86	84,41	2,53	3,17	3,97	733
30,36	23,13	1,64	5,16	0,16	4,47	1,79	4,19	- 0,00	- 1,05	1,02	1,19	-	734
155,77	101,86	10,04	28,68	0,74	12,60	2,44	26,76	7,71	99,30	2,72	4,50	3,13	735
150,75	75,79	6,26	21,97	0,20	5,74	6,16	14,43	9,16	85,57	-	-	5,14	736
66,35	56,45	7,82	17,57	0,40	4,91	0,46	13,55	3,31	55,29	0,30	0,20	4,85	737
95,59	85,81	9,38	25,97	0,97	5,37	1,14	25,17	7,17	103,81	-	-	17,75	738
49,69	42,48	6,69	14,17	0,14	5,33	0,20	9,19	1,74	36,00	-	0,54	-	739
58,55	46,64	6,99	15,59	0,17	5,90	0,28	11,52	1,96	38,35	1,54	-	0,86	740
61,41	54,56	6,43	15,03	0,23	3,66	0,14	10,94	2,68	46,30	-	-	0,42	741
57,47	39,48	10,57	13,26	0,37	3,14	0,31	3,90	1,18	29,94	-	0,64	-	742
-	-	-	-	-	-	-	-	-	-	-	-	-	743
97,92	63,68	7,23	19,21	0,33	5,22	2,59	13,88	5,50	66,62	0,19	0,13	4,96	744
78,96	67,41	1,14	30,45	0,25	1,65	0,67	23,46	7,61	97,65	2,49	-	8,65	745
78,62	71,21	1,20	42,33	0,26	1,36	0,37	19,77	1,95	87,10	4,55	-	4,22	746
79,39	62,81	1,06	16,07	0,23	2,01	1,04	27,94	14,46	110,43	-	-	14,02	747

Reg.-Bez. Münster

Noch: Ausgaben, Zuschuß- und Deckungsbedarf.

Lfd. Nr.	Gebietskörperschaft	Ein- wohner am 30. 6. 53	Bruttoausgaben				Rein- ausgaben	Berei- nigte Ausgaben (Berei- nigter Finanz- bedarf)
			ins- gesamt	darunter				
				Außer- ordent- liche Aus- gaben	Persönliche Ausgaben für Beamte und 1) Angestellte	Investi- tionen 2)		
		Anzahl						
	nach: Landkreis Tecklenburg							
748	Amtsangehörige Gemeinden mit 3 000 bis unter 10 000 Einwohnern . . .	12 202	66,24	26,44	0,17	26,70	66,24	64,04
749	davon: Hörstel . . . . .	4 418	83,25	47,36	-	48,58	83,25	80,92
750	Riesenbeck . . . . .	4 269	69,22	24,21	-	23,69	69,22	67,14
751	Hopsten . . . . .	3 515	41,24	2,84	0,57	2,84	41,24	39,05
752	Amtsangehörige Gemeinden mit weniger als 3 000 Einwohnern . . . . .	18 691	59,71	14,61	4,80	17,09	59,71	55,07
753	Amtsangehörige Gemeinden zusammen	62 984	77,80	10,64	1,89	23,57	77,80	74,52
754	Ämter . . . . .	62 984	29,53	0,85	16,38	1,14	29,32	25,77
755	Amtsangehörige Gemein- den und Ämter zusammen	62 984	107,33	11,49	18,27	24,71	107,12	100,29
756	Landkreisverwaltung . . . . .	115 559	37,60	-	13,83	4,06	37,60	36,25
757	Insgesamt	115 559	148,20	14,27	33,06	25,63	147,87	140,63
	Landkreis Warendorf							
758	Amtsfreie Gemeinden mit 10 000 und mehr Einwohnern (Warendorf, Stadt) . . . . .	14 915	166,30	52,84	37,22	45,96	165,91	160,65
759	Amtsfreie Gemeinden mit 3 000 bis unter 10 000 Einwohnern (Everswinkel) . . . . .	3 464	91,46	-	11,72	23,45	91,46	89,44
760	Amtsfreie Gemeinden mit weniger als 3 000 Einwohnern . . . . .	-	-	-	-	-	-	-
761	Amtsfreie Gemeinden zusammen	18 379	152,20	42,88	32,41	41,72	151,88	147,25
762	Amtsangehörige Gemeinden mit 10 000 und mehr Einwohnern . . . . .	-	-	-	-	-	-	-
763	Amtsangehörige Gemeinden mit 3 000 bis unter 10 000 Einwohnern . . .	19 536	101,35	6,66	0,57	17,24	101,55	100,36
764	davon: Harsewinkel, Stadt . . . . .	5 454	162,55	0,44	1,28	20,35	162,55	161,39
765	Ostbevern . . . . .	4 116	56,19	14,44	0,84	21,39	56,19	55,82
766	Beelen . . . . .	3 563	53,09	16,23	0,22	13,63	53,09	52,55
767	Sassenberg, Stadt . . . . .	3 164	112,08	3,32	-	23,26	112,08	111,14
768	Freckenhorst, Stadt . . . . .	3 239	98,31	-	-	4,83	98,31	96,27
769	Amtsangehörige Gemeinden mit weniger als 3 000 Einwohnern . . . . .	19 706	63,44	26,56	2,66	29,61	63,44	61,57
770	Amtsangehörige Gemeinden zusammen	39 242	82,31	16,66	1,62	23,45	82,31	80,88
771	Ämter . . . . .	39 242	28,22	-	9,72	0,41	28,22	26,73
772	Amtsangehörige Gemein- den und Ämter zusammen	39 242	110,53	16,66	11,34	23,86	110,53	107,61
773	Landkreisverwaltung . . . . .	57 621	45,58	0,85	15,55	1,54	45,58	45,22
774	Insgesamt	57 621	169,40	25,87	33,61	31,20	169,30	165,47

Anmerkungen s. S. 2

Rücklagen für den Gesamthaushalt und Abschluß

Reg.-Bez. Münster

Eigen- ausgaben (Reiner Finanz- bedarf)	Zuschußbedarf								Deckungs- bedarf	Rück- lagen für den Gesamt- haus- halt (Saldo) 3)	Abschluß <sup>4)</sup> der ordentlichen Rechnung		Lfd. Nr.
	darunter für										Mehr- ein- nah- men	Mehr- aus- gaben	
	ins- gesamt	all- gemeine Ver- waltung	Schulen	Kultur	Für- sorge und Jugend- hilfe	Gesund- heits- und Jugend- pflege	Bau- und Wohn- nungs- wesen	öffent- liche Einrich- tungen					
DM je Einwohner													
46,45	33,21	1,68	18,67	0,22	1,74	0,05	6,54	1,70	42,54	-	1,21	0,83	748
45,37	28,93	1,89	14,26	0,22	2,43	0,08	3,04	1,08	37,22	-	2,57	-	749
61,78	43,79	2,45	22,92	0,36	1,65	0,11	13,42	1,54	55,56	-	0,80	-	750
29,19	25,74	0,46	19,03	0,05	0,99	0,05	2,59	2,67	33,42	-	-	2,89	751
32,40	26,12	2,37	13,55	0,16	2,01	0,54	5,07	2,25	30,72	-	1,09	4,27	752
58,85	48,53	1,61	23,15	0,21	1,78	0,51	14,73	4,87	67,11	1,27	0,56	5,84	753
25,07	22,50	5,82	4,66	0,08	2,44	0,08	3,52	0,82	0,64	-	0,21	0,33	754
83,92	71,03	7,43	27,81	0,29	4,22	0,59	18,25	5,69	67,75	1,27	0,77	6,17	755
28,58	22,90	2,34	3,91	0,04	4,12	1,46	4,19	1,17	1,51	-	1,77	-	756
118,87	90,59	9,68	27,81	0,35	8,79	2,96	20,45	6,78	68,74	0,78	2,25	5,61	757
116,53	74,60	7,72	24,24	0,77	4,34	0,24	17,75	8,80	90,80	0,34	4,10	-	758
61,83	57,22	11,43	18,09	0,21	4,90	1,33	15,53	2,33	62,29	-	-	5,87	759
-	-	-	-	-	-	-	-	-	-	-	-	-	760
106,22	71,33	8,42	23,08	0,66	4,45	0,44	17,33	7,58	85,43	0,27	3,33	1,11	761
-	-	-	-	-	-	-	-	-	-	-	-	-	762
92,05	88,38	1,96	15,01	0,64	2,58	1,34	47,51	15,74	128,30	3,80	10,17	0,83	763
160,25	156,41	2,59	15,05	0,66	2,23	0,13	93,00	42,60	215,76	1,48	1,51	-	764
38,93	34,64	1,45	17,89	0,03	1,27	2,56	9,56	2,06	44,67	2,28	-	2,26	765
28,69	32,57	1,50	18,32	0,27	1,32	0,04	6,76	4,36	43,86	-	-	1,96	766
111,13	106,04	2,11	11,61	1,65	3,97	2,48	58,03	9,60	168,70	22,67	33,34	-	767
95,76	86,26	1,88	10,99	0,82	4,86	2,14	53,67	6,41	140,70	- 4,63	26,22	-	768
50,96	29,90	2,07	15,25	0,14	1,59	0,06	8,05	1,76	35,63	2,84	1,67	0,68	769
71,41	59,01	2,01	15,13	0,39	2,08	0,70	27,69	8,72	81,76	3,31	5,90	0,76	770
17,55	13,53	6,80	0,13	0,00	1,68	0,03	1,16	0,10	- 0,57	0,22	0,42	0,03	771
88,96	72,54	8,81	15,26	0,39	3,76	0,73	28,85	8,82	81,19	3,53	6,32	0,79	772
34,77	22,95	3,22	4,62	0,08	4,68	2,31	2,44	0,27	- 1,29	-	2,40	-	773
129,24	95,11	11,91	22,38	0,56	8,66	2,95	27,62	8,69	81,26	2,49	7,77	0,89	774



Reg.-Bez. Münster

Noch: Ausgaben, Zuschuß- und Deckungsbedarf,

Lfd. Nr.	Gebietskörperschaft	Ein- wohner am 30. 6. 53	Bruttoausgaben				Rein- ausgaben	Berei- nigte Ausgaben (Berei- nigter Finanz- bedarf)
			ins- gesamt	darunter				
				Außer- ordent- liche Aus- gaben	Persönliche Ausgaben für Beamte und 1) Angestellte	Investi- tionen 2)		
		Anzahl						
	<u>Regierungsbezirk Münster</u>							
775	Amtefreie Gemeinden mit 10 000 und mehr Einwohnern . . . . .	324 862	183,70	38,25	34,15	46,24	182,45	175,86
776	Amtefreie Gemeinden mit 3 000 bis unter 10 000 Einwohnern . . .	172 730	127,20	25,85	17,29	42,96	126,85	120,72
777	Amtefreie Gemeinden mit weniger als 3 000 Einwohnern . . . . .	2 316	229,33	89,34	36,96	109,15	229,33	225,78
778	Amtefreie Gemeinden zusammen	499 908	164,39	34,21	28,34	45,40	163,46	157,04
779	Amtsangehörige Gemeinden mit 10 000 und mehr Einwohnern . . . . .	267 649	144,85	46,88	9,23	51,41	144,81	141,88
780	Amtsangehörige Gemeinden mit 3 000 bis unter 10 000 Einwohnern . . .	231 317	81,35	29,05	1,01	33,11	81,32	79,14
781	Amtsangehörige Gemeinden mit weniger als 3 000 Einwohnern . . . . .	205 889	69,34	25,24	3,96	32,84	69,34	66,98
782	Amtsangehörige Gemeinden zusammen	704 855	101,96	34,71	4,99	39,98	101,93	99,41
783	Ämter . . . . .	704 855	44,08	1,14	16,41	1,26	44,06	36,62
784	Amtsangehörige Gemein- den und Ämter zusammen	704 855	146,04	35,85	21,40	41,24	145,99	136,03
785	Landkreisverwaltungen . . . . .	1 204 763	41,47	2,61	12,20	5,02	41,41	40,13
786	Landkreise zusammen	1 204 763	195,12	37,77	36,48	47,98	194,65	184,87
787	Kreisfreie Städte zusammen	820 094	243,30	33,34	54,85	45,16	238,45	237,98
788	Insgesamt	2 024 857	214,63	35,98	43,92	46,84	212,39	206,38

Anmerkungen s. S. 2

Eigen- ausgaben (Reiner Finanz- bedarf)	Zuschußbedarf								Deckungs- bedarf	Rück- lagen für den Gesamt- haus- halt (Saldo) 3)	Abschluß <sup>4)</sup> der ordentlichen Rechnung		Lfd. Nr.
	ins- gesamt	all- gemeine Ver- waltung	Schulen	Kultur	Für- sorge und Jugend- hilfe	Gesund- heits- und Jugend- pflege	Bau- und Wohn- ungs- wesen	Öffent- liche Einrich- tungen			Mehr- ein- nah- men	Mehr- aus- gaben	
DM je Einwohner													
144,32	92,24	9,59	26,96	1,27	10,77	2,27	21,97	10,04	102,43	0,89	3,76	2,76	775
90,58	70,88	11,59	21,12	0,45	5,62	0,45	14,28	7,26	77,97	0,40	2,65	5,38	776
108,65	76,86	16,89	13,90	5,09	11,84	1,55	7,97	10,77	62,69	-	-	18,54	777
125,58	84,79	10,31	24,88	1,01	9,00	1,64	19,25	9,09	93,79	0,72	3,36	3,74	778
121,86	82,74	1,30	31,32	4,20	5,44	9,00	17,59	10,70	124,04	0,47	1,14	5,94	779
59,42	42,85	1,55	15,63	0,24	3,35	0,61	13,57	5,84	65,40	0,35	3,71	2,37	780
47,71	33,72	1,76	15,81	0,21	2,17	0,49	8,94	3,54	43,38	0,46	2,96	4,12	781
79,71	55,33	1,51	21,64	1,73	3,80	3,76	13,74	7,02	81,23	0,43	2,51	4,23	782
29,30	22,56	7,11	0,66	0,13	3,19	0,38	4,41	0,57	- 0,47	0,27	0,49	0,29	783
109,01	77,89	8,62	22,30	1,86	6,99	4,14	18,15	7,59	80,76	0,70	3,00	4,52	784
32,72	23,18	2,28	3,81	0,15	5,98	1,72	3,26	0,42	0,36	0,11	1,48	0,13	785
148,60	103,93	11,60	27,18	1,66	13,80	4,82	21,87	8,63	86,53	0,82	4,63	4,33	786
203,19	135,17	11,42	33,39	8,22	21,46	6,55	18,46	14,49	114,97	0,59	1,88	3,73	787
170,71	116,59	11,53	29,70	4,32	16,90	5,52	20,49	11,00	98,05	0,73	3,51	4,08	788

Reg.-Bez. Detmold

Noch: Ausgaben, Zuschuß- und Deckungsbedarf.

Lfd. Nr.	Gebietskörperschaft	Ein- wohner am 30. 6. 53	Bruttoausgaben				Rein- ausgaben	Berei- nigte Ausgaben (Berei- nigter Finanz- bedarf)
			ins- gesamt	darunter				
				Außer- orden- liche Aus- gaben	Persönliche Ausgaben für Beamte und 1) Angestellte	Investi- tionen 2)		
		Anzahl						
789	Kreisfreie Stadt Bielefeld . . . . .	166 852	357,29	98,11	81,68	69,90	348,31	347,25
790	" " Herford . . . . .	52 678	301,31	67,07	62,72	43,49	300,36	299,90
791	Insgesamt	219 530	343,85	90,66	77,13	63,57	336,80	335,89
<u>Landkreis Bielefeld</u>								
792	Amtsfreie Gemeinden mit 10 000 und mehr Einwohnern . . . . .	-	-	-	-	-	-	-
793	Amtsfreie Gemeinden mit 3 000 bis unter 10 000 Einwohnern (Gadderbaum) . . . . .	10 021	70,18	18,20	9,65	18,73	68,17	66,29
794	Amtsfreie Gemeinden mit weniger als 3 000 Einwohnern . . . . .	-	-	-	-	-	-	-
795	Amtsfreie Gemeinden zusammen	10 021	70,18	18,20	9,65	18,73	68,17	66,29
796	Amtsangehörige Gemeinden mit 10 000 und mehr Einwohnern (Brackwede) .	23 255	168,76	26,82	19,41	54,08	168,76	158,67
797	Amtsangehörige Gemeinden mit 3 000 bis unter 10 000 Einwohnern. . .	49 263	84,90	21,63	3,68	35,30	84,90	84,07
798	davon: Senne I . . . . .	11 419	123,87	12,71	6,11	59,27	123,87	123,42
799	Jöllenbeck. . . . .	8 903	61,98	20,27	0,28	36,93	61,98	61,01
800	Quelle. . . . .	5 749	76,99	9,22	7,08	12,52	76,99	76,85
801	Heepen. . . . .	5 574	72,94	15,36	1,12	21,96	72,94	71,70
802	Brake. . . . .	5 295	105,47	49,03	3,22	30,99	105,47	103,71
803	Senne II. . . . .	4 461	106,78	54,57	5,55	64,75	106,78	105,89
804	Ummeln. . . . .	4 511	36,95	6,79	1,93	3,29	36,95	36,72
805	Ubedissen-Lippe. . . . .	3 351	49,40	20,15	3,42	21,32	49,40	47,89
806	Amtsangehörige Gemeinden mit weniger als 3 000 Einwohnern . . . . .	25 670	68,07	27,95	3,61	29,42	68,07	66,29
807	Amtsangehörige Gemeinden zusammen	98 188	100,36	24,51	7,39	38,21	100,36	97,09
808	Ämter. . . . .	98 188	25,65	-	7,40	1,31	25,65	20,44
809	Amtsangehörige Gemein- den und Ämter zusammen	98 188	126,01	24,51	14,79	39,52	126,01	117,53
810	Landkreisverwaltung. . . . .	108 209	85,23	19,94	15,73	21,96	84,37	80,39
811	Insgesamt	108 209	206,07	43,86	30,04	59,56	205,02	193,17
<u>Landkreis Büren</u>								
812	Amtsfreie Gemeinden mit 10 000 und mehr Einwohnern . . . . .	-	-	-	-	-	-	-
813	Amtsfreie Gemeinden mit 3 000 bis unter 10 000 Einwohnern (Büren, Stadt) . . . . .	6 080	114,35	27,23	20,70	23,05	114,35	114,29
814	Amtsfreie Gemeinden mit weniger als 3 000 Einwohnern . . . . .	-	-	-	-	-	-	-
815	Amtsfreie Gemeinden zusammen	6 080	114,35	27,23	20,70	23,05	114,35	114,29
816	Amtsangehörige Gemeinden mit 10 000 und mehr Einwohnern . . . . .	-	-	-	-	-	-	-
817	Amtsangehörige Gemeinden mit 3 000 bis unter 10 000 Einwohnern (Salskotten, Stadt) . . . . .	5 736	98,44	46,75	2,16	49,27	98,44	97,98

Anmerkungen s. S. 2



Rücklagen für den Gesamthaushalt und Abschluß

Reg. -Bez. Detmold

Eigen- ausgaben (Reiner Finanz- bedarf)	Zuschußbedarf								Deckungs- bedarf	Rück- lagen für den Gesamt- haus- halt (Saldo 3)	Abschluß <sup>4)</sup> der ordentlichen Rechnung		Lfd. Nr.
	ins- gesamt	darunter für									Mehr- ein- nahmen	Mehr- aus- gaben	
		all- gemeine Ver- waltung	Schulen	Kultur	Für- sorge und Jugend- hilfe	Gesund- heits- und Jugend- pflege	Bau- und Wohn- ungs- wesen	öffent- liche Einrich- tungen					
DM je Einwohner													
315,14	178,85	12,25	52,58	11,01	18,14	11,63	35,09	20,59	182,17	13,88	10,18	-	789
240,24	159,67	10,38	44,91	2,82	17,25	10,20	39,77	14,28	165,32	0,19	4,51	-	790
297,16	174,25	11,80	50,74	9,05	17,92	11,28	36,21	19,08	178,12	10,60	8,82	-	791
-	-	-	-	-	-	-	-	-	-	-	-	-	792
58,95	41,01	4,37	8,24	0,37	3,22	1,06	8,30	10,38	33,81	0,40	-	0,73	793
-	-	-	-	-	-	-	-	-	-	-	-	-	794
58,95	41,01	4,37	8,24	0,37	3,22	1,06	8,30	10,38	33,81	0,40	-	0,73	795
134,81	120,23	6,42	48,61	0,74	8,62	2,13	34,09	13,66	169,35	4,69	-	37,95	796
78,10	63,51	4,89	23,86	0,23	2,36	1,14	24,33	5,81	95,59	- 0,91	1,59	8,85	797
115,11	114,89	8,83	48,84	0,49	2,50	1,13	34,98	13,38	174,82	-	-	19,77	798
59,27	43,90	0,68	12,35	0,03	1,70	0,60	28,53	0,02	79,26	- 5,75	-	2,50	799
69,37	59,79	7,56	12,23	0,37	2,90	1,08	29,85	6,61	90,80	1,74	-	2,18	800
70,71	43,65	2,21	16,13	0,18	2,04	0,29	22,02	0,86	58,60	-	-	8,01	801
91,05	57,71	3,31	13,43	0,18	3,66	0,05	23,38	14,36	87,31	- 0,62	-	8,78	802
101,41	66,15	6,57	42,15	0,11	2,97	0,16	11,36	2,94	82,75	-	-	18,90	803
28,92	28,33	4,21	11,55	0,18	1,41	- 0,38	10,88	0,50	39,44	-	11,76	-	804
44,01	32,93	3,75	10,83	0,10	1,61	9,17	8,10	- 0,24	44,42	- 0,05	7,55	-	805
57,58	39,84	2,69	14,09	0,14	1,81	0,37	17,90	1,61	59,35	6,37	6,42	1,20	806
86,17	70,76	4,68	27,17	0,33	3,70	1,17	24,96	6,57	103,58	2,32	2,47	13,74	807
17,04	11,92	5,13	0,02	0,01	0,74	0,04	3,01	0,45	- 1,03	0,34	0,70	-	808
103,21	82,68	9,81	27,19	0,34	4,44	1,21	27,97	7,02	102,55	2,66	3,17	13,74	809
63,93	28,81	2,44	1,80	0,25	8,15	5,17	3,68	0,92	0,49	1,86	-	0,46	810
163,04	107,63	11,74	27,23	0,60	12,48	6,37	29,84	8,25	96,67	4,31	2,88	12,99	811
-	-	-	-	-	-	-	-	-	-	-	-	-	812
71,70	74,92	14,24	11,42	0,41	4,38	0,25	29,14	5,75	94,10	-	-	3,66	813
-	-	-	-	-	-	-	-	-	-	-	-	-	814
71,70	74,92	14,24	11,42	0,41	4,38	0,25	29,14	5,75	94,10	-	-	3,66	815
-	-	-	-	-	-	-	-	-	-	-	-	-	816
86,40	53,10	2,11	21,02	2,04	2,46	0,61	12,79	10,27	87,34	-	-	6,85	817

Reg.-Bez. Detmold

Noch: Ausgaben, Zuschuß- und Deckungsbedarf.

Lfd. Nr.	Gebietskörperschaft	Ein- wohner am 30. 6. 53	Bruttoausgaben				Rein- ausgaben	Berei- nigte Ausgaben (Berei- nigter Finanz- bedarf)
			ins- gesamt	darunter				
				Außer- ordent- liche Aus- gaben	Persönliche Ausgaben für Beamte und 1) Angestellte	Investi- tionen 2)		
		Anzahl						
	<u>nooh: Landkreis Büren</u>							
818	Anteugehörige Gemeinden mit weniger als 3 000 Einwohnern. . . . .	47 612	88,28	28,68	7,54	41,50	88,28	86,13
819	Anteugehörige Gemeinden zusammen	53 348	89,37	30,62	6,96	42,33	89,37	87,40
820	Ämter . . . . .	53 348	17,47	-	10,90	0,50	17,47	16,37
821	Anteugehörige Gemein- den und Ämter zusammen	53 348	106,84	30,62	17,86	42,83	106,84	103,77
822	Landkreisverwaltung . . . . .	59 428	83,55	8,23	20,40	9,82	83,55	80,80
823	Insgesamt	59 428	191,16	38,51	38,55	50,63	191,16	185,64
	<u>Landkreis Detmold</u>							
824	Antefreie Gemeinden mit 10 000 und mehr Einwohnern. . . . .	43 572	218,82	59,02	56,46	44,01	218,28	211,22
825	davon: Detmold, Stadt . . . . .	31 592	207,00	47,80	60,62	32,04	207,00	199,44
826	Lage, Stadt. . . . .	11 980	245,83	88,60	45,46	75,59	248,02	242,26
827	Antefreie Gemeinden mit 3 000 bis unter 10 000 Einwohnern. . . .	29 807	127,35	50,79	20,13	48,37	127,35	119,83
828	davon: Blomberg, Stadt. . . . .	7 021	214,29	89,06	47,70	52,48	214,29	203,30
829	Horn, Stadt. . . . .	5 076	197,85	85,60	34,19	94,06	197,85	172,10
830	Augustdorf . . . . .	5 474	48,16	28,39	1,39	34,69	48,16	48,01
831	Hiddesen . . . . .	4 228	74,83	18,50	6,77	35,98	74,83	73,15
832	Heidenoldendorf. . . . .	4 232	85,87	26,23	6,70	32,03	85,87	85,67
833	Schlangen. . . . .	3 776	91,07	28,98	7,13	31,33	91,07	89,05
834	Antefreie Gemeinden mit weniger als 3 000 Einwohnern. . . . .	64 989	67,45	19,13	6,73	24,26	67,45	65,67
835	Antefreie Gemeinden zusammen	138 368	128,02	38,51	25,27	35,68	127,85	123,17
836	Anteugehörige Gemeinden mit 10 000 und mehr Einwohnern. . . . .	-	-	-	-	-	-	-
837	Anteugehörige Gemeinden mit 3 000 bis unter 10 000 Einwohnern. . . .	-	-	-	-	-	-	-
838	Anteugehörige Gemeinden mit weniger als 3 000 Einwohnern. . . . .	-	-	-	-	-	-	-
839	Anteugehörige Gemeinden zusammen	-	-	-	-	-	-	-
840	Ämter . . . . .	-	-	-	-	-	-	-
841	Anteugehörige Gemein- den und Ämter zusammen	-	-	-	-	-	-	-
842	Landkreisverwaltung . . . . .	138 368	70,15	7,56	18,42	1,75	67,78	67,11
843	Insgesamt	138 368	198,17	46,07	43,69	37,42	195,63	190,28
	<u>Landkreis Halle</u>							
844	Antefreie Gemeinden mit 10 000 und mehr Einwohnern. . . . .	-	-	-	-	-	-	-
845	Antefreie Gemeinden mit 3 000 bis unter 10 000 Einwohnern. . . .	-	-	-	-	-	-	-
846	Antefreie Gemeinden mit weniger als 3 000 Einwohnern. . . . .	-	-	-	-	-	-	-
847	Antefreie Gemeinden zusammen	-	-	-	-	-	-	-

Anmerkungen s.S.2







Reg.-Bez. Detmold

Noch: Ausgaben, Zuschuß- und Deckungsbedarf,

Lfd. Nr.	Gebietskörperschaft	Ein- wohner am 30. 6. 53	Bruttoausgaben				Rein- ausgaben	Berei- nigte Ausgaben (Berein- igter Finanz- bedarf)
			ins- gesamt	darunter				
				Außer- ordent- liche Aus- gaben	Persönliche Ausgaben für Beamte und 1) Angestellte	Investi- tionen 2)		
		Anzahl						
	noch: Landkreis Halle							
848	Amtsangehörige Gemeinden mit 10 000 und mehr Einwohnern. . . . .	-	-	-	-	-	-	-
849	Amtsangehörige Gemeinden mit 3 000 bis unter 10 000 Einwohnern. . . .	21 760	117,43	9,27	10,05	36,53	117,43	116,48
850	davon: Steinhagen. . . . .	6 638	71,78	4,31	3,62	18,13	71,78	71,18
851	Halle i.W., Stadt. . . . .	5 797	131,95	21,95	4,97	66,19	131,95	129,76
852	Veremold, Stadt. . . . .	5 129	164,90	-	32,36	18,96	164,90	164,70
853	Werther, Stadt. . . . .	4 196	111,53	10,91	-	46,13	111,53	110,88
854	Amtsangehörige Gemeinden mit weniger als 3 000 Einwohnern. . . . .	34 185	53,30	6,37	3,31	13,20	53,30	51,53
855	Amtsangehörige Gemeinden zusammen	55 945	78,24	7,50	5,93	22,27	78,24	76,80
856	Ämter . . . . .	55 945	18,39	0,98	11,17	2,30	18,40	15,73
857	Amtsangehörige Gemein- den und Ämter zusammen	55 945	96,63	8,48	17,10	24,57	96,64	92,53
858	Landkreisverwaltung . . . . .	55 945	62,63	2,97	18,18	3,30	62,63	59,00
859	Insgesamt	55 945	159,26	11,45	35,28	27,87	159,27	151,53
	<u>Landkreis Herford</u>							
860	Amtsfreie Gemeinden mit 10 000 und mehr Einwohnern. . . . .	-	-	-	-	-	-	-
861	Amtsfreie Gemeinden mit 3 000 bis unter 10 000 Einwohnern (Bünde, Stadt). . . . .	10 089	260,71	69,62	67,99	99,60	260,71	254,76
862	Amtsfreie Gemeinden mit weniger als 3 000 Einwohnern. . . . .	-	-	-	-	-	-	-
863	Amtsfreie Gemeinden zusammen	10 089	260,71	69,62	67,99	99,60	260,71	254,76
864	Amtsangehörige Gemeinden mit 10 000 und mehr Einwohnern (Gehfeld). . .	14 747	109,56	69,86	0,84	60,87	109,56	109,18
865	Amtsangehörige Gemeinden mit 3 000 bis unter 10 000 Einwohnern. . . .	76 756	92,15	41,83	4,43	41,07	92,15	90,46
866	davon: Ennigloh . . . . .	8 502	138,28	45,11	1,52	76,61	138,28	137,96
867	Vlotho, Stadt. . . . .	7 965	116,87	28,49	26,25	25,71	116,87	114,14
868	Mennighüffen . . . . .	7 401	68,56	38,26	0,31	35,51	68,56	68,39
869	Valdorf. . . . .	6 692	64,02	24,56	0,11	25,55	63,98	63,42
870	Enger, Stadt. . . . .	6 239	111,82	46,72	14,20	16,88	111,82	110,85
871	Spenge . . . . .	5 846	146,88	98,39	-	95,75	146,88	142,45
872	Obernbeck. . . . .	5 563	111,67	77,54	0,53	74,89	111,67	111,30
873	Löhne. . . . .	4 922	99,47	76,52	0,46	63,69	99,47	88,91
874	Südlengern . . . . .	4 791	55,68	22,10	-	21,05	55,68	55,46
875	Kirchlengern . . . . .	4 415	66,04	25,86	2,30	5,97	66,04	64,63
876	Schweicheln-Berrubeck . . . . .	4 213	60,14	10,46	1,23	18,72	60,14	59,08
877	Eilehausen . . . . .	3 485	56,17	24,17	0,56	26,94	56,17	55,88
878	Döhne. . . . .	3 518	41,77	10,98	0,66	22,71	41,77	41,49
879	Spradow. . . . .	3 204	65,38	28,37	0,53	27,27	65,38	65,15
880	Amtsangehörige Gemeinden mit weniger als 3 000 Einwohnern. . . . .	60 733	60,92	18,73	4,82	24,09	60,92	59,49
881	Amtsangehörige Gemeinden zusammen	152 236	81,38	35,33	4,24	36,21	81,37	79,92

Anmerkungen s. S. 2

Rücklagen für den Gesamthaushalt und Abschluß

Reg. -Bez. Detmold

Eigen- ausgaben (Reiner Finanz- bedarf)	Zuschußbedarf								Deckungs- bedarf	Rück- lagen für den Gesamt- haus- halt (Saldo) 3)	Abschluss <sup>2)</sup> der ordentlichen Rechnung		Lfd. Nr.
	darunter für										Mehr- ein- nah- men	Mehr- aus- gaben	
	ins- gesamt	all- gemeine Ver- waltung	Schulen	Kultur	Für- sorge und Jugend- hilfe	Gesund- heits- und Jugend- pflege	Bau- und Wohn- ungs- wesen	öffent- liche Einrich- tungen					
DM je Einwohner													
-	-	-	-	-	-	-	-	-	-	-	-	-	848
106,48	85,29	2,94	27,65	0,49	3,39	4,61	30,57	13,92	123,69	-	4,37	10,49	849
66,16	77,38	4,04	44,40	0,30	3,29	0,71	18,77	8,67	120,20	-	-	24,65	850
105,27	77,17	2,09	17,77	0,70	3,63	1,95	27,50	15,70	112,58	-	16,41	-	851
156,41	86,03	3,33	16,58	0,67	3,00	14,33	36,21	12,60	118,85	-	-	8,55	852
110,88	108,10	1,89	28,32	0,31	3,68	2,59	46,58	21,39	150,51	-	-	4,94	853
42,23	40,43	2,68	15,50	0,10	2,36	0,49	15,49	2,82	46,78	-0,73	3,39	5,06	854
67,22	57,87	2,78	20,23	0,26	2,76	2,09	21,36	7,14	76,70	-0,44	3,77	7,17	855
13,77	11,56	5,33	0,14	-	1,56	0,05	1,24	-0,01	-1,20	0,05	1,17	-	856
80,99	69,43	8,11	20,37	0,26	4,32	2,14	22,60	7,13	75,50	-0,39	4,94	7,17	857
40,71	22,18	3,01	4,23	0,10	5,02	0,79	3,20	0,29	0,01	-	3,16	-	858
121,70	91,61	11,12	24,60	0,36	9,34	2,93	25,80	7,42	75,51	-0,39	8,10	7,17	859
-	-	-	-	-	-	-	-	-	-	-	-	-	860
239,28	156,69	6,67	73,47	0,30	6,64	2,35	37,60	16,04	193,18	-	-	22,02	861
-	-	-	-	-	-	-	-	-	-	-	-	-	862
239,28	156,69	6,67	73,47	0,30	6,64	2,35	37,60	16,04	193,18	-	-	22,02	863
82,34	45,33	0,63	10,83	0,02	3,74	0,70	20,86	0,32	75,53	-	-	0,04	864
74,54	50,68	1,64	16,79	0,20	3,57	2,00	19,92	2,94	78,65	0,09	0,63	7,85	865
126,34	113,32	2,00	30,41	0,40	5,17	9,54	44,51	6,79	158,23	-	-	30,61	866
100,63	57,08	1,88	27,20	0,60	6,26	2,46	13,90	4,23	94,98	-	-	17,47	867
52,15	34,13	1,05	15,97	0,28	2,15	0,13	10,97	-0,16	56,83	-	-	2,51	868
61,06	38,84	2,66	10,84	0,06	4,01	0,08	18,95	2,10	55,45	-	-	9,24	869
104,25	55,38	1,27	18,45	0,23	3,52	0,74	27,25	3,69	95,55	1,60	-	11,24	870
72,36	42,30	1,37	13,53	0,08	1,79	3,67	10,38	5,97	89,33	-	-	2,13	871
81,28	41,05	1,33	12,65	0,03	2,44	1,79	22,38	1,07	60,08	-	-	1,33	872
56,33	41,76	1,25	15,36	-	2,52	0,29	12,03	0,26	64,38	-	-	0,55	873
55,11	43,22	2,14	10,93	0,20	3,98	0,47	23,90	0,84	53,77	-	-	4,21	874
50,34	33,87	1,11	12,52	0,12	5,71	1,06	9,82	2,27	56,00	-	9,79	-	875
56,70	45,27	1,35	11,51	0,10	1,91	0,21	19,48	6,10	72,66	-	-	0,75	876
51,79	31,01	1,66	10,54	0,13	2,40	0,43	8,01	4,30	50,13	-0,86	-	1,77	877
40,32	35,40	1,87	10,91	0,05	2,78	0,65	19,26	-0,16	49,72	-	-	0,16	878
62,72	47,75	1,68	16,02	0,07	2,74	0,76	25,58	0,65	66,56	-	1,64	-	879
51,67	39,39	1,90	13,44	0,00	2,20	0,51	16,04	2,68	58,00	0,18	1,21	3,05	880
66,17	45,66	1,64	14,88	0,10	3,04	1,28	18,46	2,58	70,11	0,12	0,80	5,18	881



Reg.-Bez. Detmold

Noch: Ausgaben, Zuschuß- und Deckungsbedarf.

Lfd. Nr.	Gebietskörperschaft	Ein- wohner am 30. 6. 53	Bruttoausgaben				Rein- ausgaben	Berei- nigte Ausgaben (Berei- nigter Finanz- bedarf)
			ins- gesamt	darunter				
				Außer- ordent- liche Aus- gaben	Personliche Ausgaben für Beamte und 1) Angestellte	Investi- tionen 2)		
		Anzahl						
	noch: Landkreis Herford							
882	Ämter . . . . .	152 236	23,73	1,82	12,11	2,83	23,72	23,28
883	Antsangehörige Gemein- den und Ämter zusammen	152 236	105,11	37,15	16,35	39,04	105,09	103,20
884	Landkreisverwaltung . . . . .	162 325	61,46	5,00	12,23	6,66	61,30	58,02
885	Insgesamt	162 325	176,24	44,16	31,78	49,47	176,07	170,63
	<u>Landkreis Hörter</u>							
886	Antsfreie Gemeinden mit 10 000 und mehr Einw. (Hörter, Stadt) .	14 300	154,82	14,92	38,38	26,85	153,68	147,70
887	Antsfreie Gemeinden mit 3 000 bis unter 10 000 Einwohnern (Driburg, Bad, Stadt) . . . . .	7 246	148,14	15,85	33,71	15,36	148,14	142,16
888	Antsfreie Gemeinden mit weniger als 3 000 Einwohnern . . . . .	-	-	-	-	-	-	-
889	Antsfreie Gemeinden zusammen	21 546	152,57	15,23	36,81	22,99	151,82	145,84
890	Antsangehörige Gemeinden mit 10 000 und mehr Einwohnern . . . . .	-	-	-	-	-	-	-
891	Antsangehörige Gemeinden mit 3 000 bis unter 10 000 Einwohnern . . .	20 656	98,08	21,94	7,11	16,96	98,08	97,46
892	davon: Brakel, Stadt . . . . .	6 099	103,74	-	15,25	9,00	103,74	102,21
893	Steinheim, Stadt . . . . .	5 525	61,05	7,72	6,34	12,03	61,05	60,87
894	Beverungen, Stadt . . . . .	4 480	150,33	86,73	2,17	30,06	150,33	149,85
895	Lügde, Stadt . . . . .	4 552	84,03	4,83	2,02	20,72	84,03	83,94
896	Antsangehörige Gemeinden mit weniger als 3 000 Einwohnern . . . . .	50 431	76,53	32,56	6,41	37,93	76,53	72,96
897	Antsangehörige Gemeinden zusammen	71 087	82,79	29,48	6,61	31,83	82,79	80,08
898	Ämter . . . . .	71 087	28,77	0,09	11,40	0,76	28,77	23,19
899	Antsangehörige Gemein- den und Ämter zusammen	71 087	111,56	29,57	18,01	32,59	111,56	103,27
900	Landkreisverwaltung . . . . .	92 633	57,66	8,64	15,51	5,74	57,59	56,94
901	Insgesamt	92 633	178,77	35,07	37,89	36,10	178,52	170,11
	<u>Landkreis Lemgo</u>							
902	Antsfreie Gemeinden mit 10 000 und mehr Einwohnern . . . . .	35 993	200,39	66,05	42,39	54,75	200,39	196,78
903	davon: Lemgo, Stadt . . . . .	20 533	201,83	74,05	43,02	73,94	201,83	197,98
904	Salsungen, Bad, Stadt . . . . .	15 460	198,47	55,41	41,56	29,26	198,47	195,19
905	Antsfreie Gemeinden mit 3 000 bis unter 10 000 Einwohnern . . .	27 220	111,65	29,68	16,66	19,50	111,22	108,72
906	davon: Schötmar, Stadt . . . . .	8 021	177,47	65,77	17,27	32,04	176,97	172,17
907	Oerlinghausen, Stadt . . . . .	5 116	131,93	33,32	36,01	17,03	130,74	127,69
908	Brake i.L. . . . .	3 580	71,21	20,82	8,78	22,99	70,79	70,51
909	Barntrup, Stadt . . . . .	3 672	85,75	-	16,57	4,83	85,75	83,04
910	Werl-Aspe . . . . .	3 696	51,97	7,01	4,10	16,12	51,97	51,58
911	Bösingfeld, Flecken . . . . .	3 135	57,00	3,03	7,47	8,61	57,00	56,50
912	Antsfreie Gemeinden mit weniger als 3 000 Einwohnern . . . . .	66 714	58,93	16,87	5,86	20,26	58,93	57,56
913	Antsfreie Gemeinden zusammen	129 927	109,16	33,17	18,24	29,65	109,07	106,85

Anmerkungen s. S. 2



Rücklagen für den Gesamthaushalt und Abschluß

Reg.-Bez. Detmold

Eigen- ausgaben (Reiner Finanz- bedarf)	Zuschoßbedarf								Deckungs- bedarf	Rück- lagen für den Gesamt- haus- halt (Saldo) 3)	Abschluß <sup>4)</sup> der ordentlichen Rechnung		Lfd. Nr.
	darunter für										Mehr- ein- nah- men	Mehr- aus- gaben	
	ins- gesamt	all- gemeine Ver- waltung	Schulen	Kultur	Für- sorge und Jugend- hilfe	Gesund- heits- und Jugend- pflege	Bau- und Woh- nungs- wesen	öffent- liche Einrich- tungen					
DM je Einwohner													
21,86	17,47	6,29	0,50	0,06	2,15	0,29	2,61	0,66	- 0,53	0,38	0,53	0,26	882
88,03	63,13	7,93	15,38	0,17	5,20	1,57	21,07	3,25	69,58	0,50	1,33	5,44	883
42,21	27,23	2,40	5,38	0,21	6,32	4,13	3,36	0,45	1,47	0,31	2,63	-	884
139,64	96,17	10,25	24,37	0,38	11,61	5,75	25,46	4,49	78,73	0,77	3,87	6,47	885
119,12	84,53	7,97	35,24	1,03	7,80	- 0,02	15,16	8,86	78,49	- 1,52	-	1,81	886
130,22	89,98	7,98	33,80	1,48	5,78	0,82	11,95	17,54	104,60	-	-	6,01	887
-	-	-	-	-	-	-	-	-	-	-	-	-	888
122,85	86,36	7,97	34,75	1,18	7,12	0,26	14,08	11,77	87,27	- 1,01	-	3,22	889
-	-	-	-	-	-	-	-	-	-	-	-	-	890
92,83	72,73	3,77	26,60	0,89	2,81	0,38	16,56	7,77	99,79	- 0,02	9,28	0,27	891
99,16	83,50	2,85	29,48	1,43	3,03	0,61	24,58	16,18	108,01	-	18,99	-	892
59,00	37,67	3,74	17,28	0,06	1,73	0,45	9,99	1,54	71,09	-	13,73	-	893
137,17	98,53	2,96	21,86	0,87	4,71	0,34	13,24	4,80	121,78	-	-	1,20	894
81,76	75,48	5,82	38,70	1,18	1,94	0,03	17,05	6,97	101,97	- 0,09	-	0,02	895
48,07	36,55	3,60	15,01	0,66	2,36	0,26	11,87	1,86	43,67	0,16	4,14	4,28	896
61,08	47,06	3,65	18,38	0,72	2,49	0,29	13,24	3,58	59,98	0,11	5,63	3,11	897
18,07	15,42	9,49	-	0,00	1,11	0,09	1,08	0,00	0,05	0,04	0,31	0,28	898
79,15	62,48	13,14	18,38	0,72	3,60	0,38	14,32	3,58	60,03	0,15	5,94	3,39	899
44,96	28,37	3,45	5,57	0,06	8,57	1,37	2,84	0,45	2,88	-	1,04	-	900
134,27	96,40	15,38	27,76	0,89	12,99	1,73	17,10	5,93	69,25	- 0,12	5,61	3,35	901
171,95	86,37	9,56	25,76	1,84	7,91	2,13	14,83	16,57	106,63	0,06	11,44	-	902
165,60	79,71	6,74	21,19	2,35	8,01	1,08	16,92	15,81	98,50	0,10	0,11	-	903
180,38	95,21	13,30	31,82	1,17	7,76	3,53	12,06	17,58	117,42	-	26,49	-	904
103,67	65,44	11,47	17,02	0,42	4,10	1,96	20,69	3,94	78,65	0,00	3,35	0,94	905
163,04	93,15	12,93	19,80	0,59	5,96	3,84	40,92	5,02	123,32	-	6,95	-	906
120,15	67,53	14,93	18,46	0,66	5,49	1,83	14,57	2,44	75,17	-	-	2,10	907
70,23	49,06	8,43	11,59	0,62	3,16	2,03	11,16	5,59	54,35	0,01	1,35	-	908
77,03	61,14	14,96	18,70	0,45	2,33	0,25	7,91	5,52	71,32	-	-	3,37	909
50,95	39,04	3,95	14,47	- 0,23	1,94	1,12	14,76	2,32	40,02	-	8,27	-	910
56,46	45,99	10,31	14,82	0,08	2,79	0,28	11,80	1,82	51,90	-	-	0,82	911
52,10	43,04	5,44	15,57	0,81	2,20	0,78	12,54	3,28	40,80	0,15	2,29	2,62	912
96,11	59,73	7,85	18,70	1,01	4,18	1,40	14,88	7,10	66,96	0,09	5,04	1,54	913

Reg.-Bez. Detmold

Noch: Ausgaben, Zuschuß- und Deckungsbedarf,

Lfd. Nr.	Gebietskörperschaft	Ein- wohner am 30. 6. 53	Bruttoausgaben				Rein- ausgaben	Berei- nigte Ausgaben (Berei- nigter Finanz- bedarf)
			ins- gesamt	darunter				
				Außer- ordent- liche Aus- gaben	Persönliche Ausgaben für Beamte und 1) Angestellte	Investi- tionen 2)		
		Anzahl						
	noch: Landkreis Lemgo							
914	Anteugehörige Gemeinden mit 10 000 und mehr Einwohnern . . . . .	-	-	-	-	-	-	-
915	Anteugehörige Gemeinden mit 3 000 bis unter 10 000 Einwohnern . . .	-	-	-	-	-	-	-
916	Anteugehörige Gemeinden mit weniger als 3 000 Einwohnern . . . . .	-	-	-	-	-	-	-
917	Anteugehörige Gemeinden zusammen	-	-	-	-	-	-	-
918	Ämter. . . . .	-	-	-	-	-	-	-
919	Anteugehörige Gemein- den und Ämter zusammen	-	-	-	-	-	-	-
920	Landkreisverwaltung. . . . .	129 927	101,82	18,39	23,97	7,03	101,82	98,05
921	Insgesamt	129 927	210,98	51,56	42,21	36,68	210,89	204,90
	<u>Landkreis Lübbecke</u>							
922	Anteufreie Gemeinden mit 10 000 und mehr Einwohnern . . . . .	-	-	-	-	-	-	-
923	Anteufreie Gemeinden mit 3 000 bis unter 10 000 Einwohnern (Lübbecke, Stadt). . . . .	8 940	230,62	57,03	25,91	93,89	230,62	226,69
924	Anteufreie Gemeinden mit weniger als 3 000 Einwohnern . . . . .	-	-	-	-	-	-	-
925	Anteufreie Gemeinden zusammen	8 940	230,62	57,03	25,91	93,89	230,62	226,69
926	Anteugehörige Gemeinden mit 10 000 und mehr Einwohnern . . . . .	-	-	-	-	-	-	-
927	Anteugehörige Gemeinden mit 3 000 bis unter 10 000 Einwohnern . . .	7 149	119,86	67,86	2,63	80,34	119,86	112,75
928	davon: Blasheim. . . . .	3 792	91,27	51,39	-	66,71	91,27	91,00
929	Rahden. . . . .	3 357	152,14	86,47	5,61	95,74	152,14	137,33
930	Anteugehörige Gemeinden mit weniger als 3 000 Einwohnern . . . . .	63 366	60,88	23,23	3,27	30,11	60,88	59,57
931	Anteugehörige Gemeinden zusammen	70 515	66,86	27,75	3,20	35,20	66,86	64,97
932	Ämter. . . . .	70 515	42,06	0,71	12,69	1,66	42,06	36,95
933	Anteugehörige Gemein- den und Ämter zusammen	70 515	108,92	28,46	15,89	36,86	108,92	101,92
934	Landkreisverwaltung. . . . .	79 455	67,54	5,17	21,88	10,37	67,44	66,11
935	Insgesamt	79 455	190,15	36,85	38,91	53,65	190,05	182,07
	<u>Landkreis Minden</u>							
936	Anteufreie Gemeinden mit 10 000 und mehr Einwohnern (Minden, Stadt). . . . .	45 220	208,58	48,39	43,70	58,78	202,80	201,14
937	Anteufreie Gemeinden mit 3 000 bis unter 10 000 Einwohnern (Geynhausen, Bad, Stadt). . . . .	10 673	462,20	122,79	105,67	134,70	462,20	448,95
938	Anteufreie Gemeinden mit weniger als 3 000 Einwohnern . . . . .	-	-	-	-	-	-	-
939	Anteufreie Gemeinden zusammen	55 893	257,01	62,60	55,53	73,28	252,33	248,46

Anmerkungen s. S. 2

Rücklagen für den Gesamthaushalt und Abschluß

Reg. -Bez. Detmold

Eigen- ausgaben (Reiner Finanz- bedarf)	Zuschußbedarf								Deckungs- bedarf	Rück- lagen für den Gesamt- haus- halt (Saldo) 3)	Abschluß 4) der ordentlichen Rechnung		Lfd. Nr.
	ins- gesamt	darunter für									Mehr- ein- nah- men	Mehr- aus- gaben	
		all- gemeine Ver- waltung	Schulen	Kultur	Für- sorge und Jugend- hilfe	Gesund- heits- und Jugend- pflege	Bau- und Woh- nungs- wesen	öffent- liche Einrich- tungen					
DM je Einwohner													
-	-	-	-	-	-	-	-	-	-	-	-	-	914
-	-	-	-	-	-	-	-	-	-	-	-	-	915
-	-	-	-	-	-	-	-	-	-	-	-	-	916
-	-	-	-	-	-	-	-	-	-	-	-	-	917
-	-	-	-	-	-	-	-	-	-	-	-	-	918
-	-	-	-	-	-	-	-	-	-	-	-	-	919
78,12	30,37	2,69	4,32	0,36	6,33	2,95	8,01	0,10	1,07	-	1,82	-	920
174,23	90,10	10,53	23,01	1,37	10,51	4,35	22,89	7,20	68,04	0,09	6,87	1,54	921
-	-	-	-	-	-	-	-	-	-	-	-	-	922
190,57	119,03	8,19	35,76	0,67	5,86	0,05	24,93	22,74	149,06	0,06	-	12,90	923
--	-	-	-	-	-	-	-	-	-	-	-	-	924
190,57	119,03	8,19	35,76	0,67	5,86	0,05	24,93	22,74	149,06	0,06	-	12,90	925
-	-	-	-	-	-	-	-	-	-	-	-	-	926
83,09	45,80	1,29	33,52	0,18	1,76	0,31	8,13	0,38	67,93	-	-	5,28	927
85,53	43,92	0,30	34,74	0,11	1,81	0,20	6,05	0,28	60,36	-	-	5,18	928
80,33	47,93	2,42	32,15	0,26	1,70	0,43	10,48	0,49	76,47	-	-	5,38	929
44,37	34,05	1,68	16,42	0,20	1,58	1,00	10,56	1,67	43,57	0,04	2,54	5,21	930
48,29	35,24	1,64	18,16	0,20	1,59	0,93	10,31	1,54	46,04	0,03	2,28	5,22	931
24,70	14,32	5,87	0,00	0,01	1,94	0,25	1,41	- 0,07	- 0,83	0,07	0,64	0,02	932
72,99	49,56	7,50	18,16	0,21	3,53	1,18	11,72	1,47	45,21	0,10	2,92	5,24	933
53,24	27,22	2,88	5,14	0,12	4,54	1,60	6,74	0,78	3,12	-	0,07	-	934
139,47	84,60	10,46	25,27	0,39	8,33	2,65	19,95	4,65	60,02	0,10	2,67	6,10	935
184,31	101,96	14,19	31,76	3,94	11,76	6,52	10,00	10,92	117,51	0,59	4,05	-	936
376,23	166,63	26,18	38,14	0,07	10,94	17,29	34,50	24,08	208,79	0,94	-	3,59	937
-	-	-	-	-	-	-	-	-	-	-	-	-	938
220,96	114,31	16,48	32,98	3,20	11,60	8,58	14,68	13,43	134,94	0,65	3,27	0,69	939



Reg.-Bez. Detmold

Noch: Ausgaben, Zuschuß- und Deckungsbedarf,

Lfd. Nr.	Gebietskörperschaft	Ein- wohner am 30. 6. 53	Bruttoausgaben				Rein- ausgaben	Berei- nigte Ausgaben (Berei- nigter Finans- bedarf)
			ins- gesamt	darunter				
				Außer- ordent- liche Aus- gaben	Persönliche Ausgaben für Beamte und 1) Angestellte	Investi- tionen 2)		
		Anzahl						
	Noch: Landkreise Minden							
940	Anteangehörige Gemeinden mit 10 000 und mehr Einwohnern . . . . .	-	-	-	-	-	-	-
941	Anteangehörige Gemeinden mit 3 000 bis unter 10 000 Einwohnern . . .	52 073	48,50	8,71	1,61	15,26	48,41	47,17
942	davon: Rehme . . . . .	6 550	75,22	20,89	3,06	33,15	74,83	74,83
943	Eidinghausen . . . . .	4 919	50,06	16,44	2,45	23,83	50,06	49,06
944	Hille . . . . .	4 124	46,90	14,77	0,70	17,41	46,90	44,84
945	Werste . . . . .	4 221	51,46	5,29	1,17	13,12	50,88	49,88
946	Barkhausen a.d. Porta . . . . .	4 063	45,13	0,76	1,77	0,29	45,13	44,71
947	Volmerdingen . . . . .	4 034	24,96	-	1,01	6,15	24,96	24,61
948	Hausberge a.d. Porta, Stadt . .	3 931	55,96	5,87	1,86	20,86	55,96	51,30
949	Petershagen, Stadt . . . . .	3 743	62,07	10,80	4,37	19,09	62,07	60,46
950	Dankersen . . . . .	3 505	28,63	-	0,21	2,09	28,63	28,08
951	Meißen . . . . .	3 412	63,77	21,33	0,47	30,89	63,77	62,38
952	Esbergen . . . . .	3 280	33,02	-	0,58	5,50	33,02	32,22
953	Kleinenbremen . . . . .	3 217	28,19	-	1,05	1,13	28,19	25,71
954	Hahlen . . . . .	3 074	39,99	4,25	0,49	6,26	39,99	39,22
955	Anteangehörige Gemeinden mit weniger als 3 000 Einwohnern . . . . .	75 705	44,25	9,11	5,10	13,18	44,25	42,73
956	Anteangehörige Gemeinden zusammen	127 778	45,99	8,95	3,68	14,02	45,95	44,54
957	Ämter . . . . .	127 778	17,17	0,44	11,21	0,83	17,17	16,55
958	Anteangehörige Gemein- den und Ämter zusammen	127 778	63,16	9,39	14,89	14,85	63,12	61,09
959	Landkreisverwaltung . . . . .	183 671	65,28	5,15	17,37	4,74	65,15	61,03
960	Insgesamt	183 671	187,43	30,73	44,63	37,38	185,85	179,13
	<u>Landkreis Faderborn</u>							
961	Antsfree Gemeinden mit 10 000 und mehr Einw.(Faderborn, Stadt).	44 374	244,83	67,94	51,94	85,96	241,89	226,87
962	Antsfree Gemeinden mit 3 000 bis unter 10 000 Einwohnern (Lippspringe, Bad, Stadt) . . . . .	8 334	150,65	56,13	17,43	67,99	150,65	144,68
963	Antsfree Gemeinden mit weniger als 3 000 Einwohnern . . . . .	-	-	-	-	-	-	-
964	Antsfree Gemeinden zusammen	52 708	229,94	66,08	46,49	83,11	227,47	213,87
965	Antsangehörige Gemeinden mit 10 000 und mehr Einwohnern(Neuhaus). . .	9 880	64,10	24,35	2,21	21,46	64,10	63,56
966	Antsangehörige Gemeinden mit 3 000 bis unter 10 000 Einwohnern . . .	22 581	57,66	24,99	2,01	26,74	57,66	57,33
967	davon: Hßvelhof . . . . .	5 911	38,66	7,68	2,00	10,08	38,66	38,19
968	Elßen . . . . .	4 733	43,22	2,43	3,55	3,37	43,22	42,77
969	Stukenbrock . . . . .	4 739	103,48	73,44	2,01	75,62	103,48	103,25
970	Ostenland . . . . .	3 671	42,03	15,05	0,25	16,64	42,03	41,88
971	Altenbeken . . . . .	3 527	63,56	29,51	1,80	30,89	63,56	63,29
972	Anteangehörige Gemeinden mit weniger als 3 000 Einwohnern . . . . .	27 092	63,08	26,45	5,33	24,15	63,08	61,04
973	Anteangehörige Gemeinden zusammen	59 553	61,19	25,55	3,56	24,69	61,19	60,05

Anmerkungen s.S. 2

## Rücklagen für den Gesamthaushalt und Abschluß

Reg.-Bez. Detmold

Eigen- ausgaben (Reiner Finanz- bedarf)	Zuschußbedarf								Deckungs- bedarf	Rück- lagen für den Gesamt- haus- halt (Saldo) 3)	Abschluß <sup>4)</sup> der ordentlichen Rechnung		Lfd. Nr.
	ins- gesamt	darunter für									Mehr- ein- nah- men	Mehr- aus- gaben	
		all- gemeine Ver- waltung	Schulen	Kultur	Für- sorge und Jugend- hilfe	Gesund- heits- und Jugend- pflege	Bau- und Wohn- nungs- wesen	Öffent- liche Einrich- tungen					
DM je Einwohner													
-	-	-	-	-	-	-	-	-	-	-	-	-	940
43,24	36,51	3,96	15,12	0,42	2,18	0,41	9,91	3,59	51,70	- 0,31	3,52	3,21	941
68,35	47,39	3,58	12,29	2,05	2,47	1,13	20,30	3,44	72,43	-	1,32	-	942
26,19	29,78	2,78	15,69	0,27	1,47	0,26	8,16	1,08	39,14	-	4,29	-	943
43,39	25,50	2,29	14,82	0,21	1,69	0,14	3,06	3,06	39,05	- 4,12	5,11	-	944
46,36	45,22	2,92	23,83	0,14	2,67	0,48	13,13	1,38	59,40	-	-	3,42	945
44,30	40,16	0,95	11,57	0,28	4,00	0,46	13,01	8,99	56,20	-	-	5,08	946
24,53	22,04	2,40	12,11	0,10	0,86	0,03	5,29	1,15	20,62	-	9,03	-	947
49,28	45,43	3,31	22,11	0,08	2,88	0,24	11,58	5,16	62,60	-	5,92	-	948
57,23	47,74	3,73	14,17	0,07	3,59	0,48	15,73	9,88	81,27	-	4,49	-	949
28,03	24,54	1,71	10,30	0,21	2,22	0,10	6,81	2,89	31,11	0,29	6,66	-	950
62,32	56,31	22,08	15,24	0,70	1,72	0,23	7,09	4,87	93,65	-	-	36,52	951
30,97	25,33	2,08	14,70	0,02	1,09	0,43	6,70	0,30	31,69	-	2,65	-	952
25,71	24,88	3,68	15,27	0,00	1,50	0,52	2,40	0,29	28,29	-	-	2,28	953
38,52	31,74	2,29	15,25	0,11	1,79	0,30	6,10	4,49	41,71	-	7,86	-	954
36,92	31,39	3,10	13,30	0,29	2,03	0,57	9,16	2,20	42,76	0,18	3,83	3,06	955
39,50	33,47	3,45	14,04	0,34	2,09	0,50	9,47	2,77	46,40	- 0,02	3,70	3,12	956
16,12	13,65	5,39	0,09	0,03	1,74	0,05	1,54	- 0,18	- 1,49	0,11	1,50	-	957
55,62	47,12	8,84	14,13	0,37	3,83	0,55	11,01	2,59	44,91	0,09	5,20	3,12	958
43,38	30,32	3,08	5,14	0,08	6,06	4,42	4,76	0,11	4,85	0,05	-	0,09	959
149,31	97,89	14,25	25,01	1,32	12,26	7,42	16,88	6,00	77,16	0,30	4,62	2,46	960
173,73	94,15	11,10	26,19	3,39	8,21	1,73	16,97	17,49	97,47	-	-	1,24	961
123,30	73,65	12,84	30,61	0,62	5,86	0,44	15,54	0,66	72,80	-	-	2,34	962
-	-	-	-	-	-	-	-	-	-	-	-	-	963
165,75	90,91	11,37	26,89	2,95	7,84	1,52	16,74	14,83	93,57	-	-	1,42	964
35,71	36,60	2,84	16,54	0,18	2,79	0,22	8,50	4,65	40,96	-	2,09	-	965
47,03	33,78	3,54	16,77	0,65	2,64	0,07	7,47	1,57	42,63	-	0,57	6,49	966
34,93	31,90	3,17	15,50	0,15	2,76	0,07	6,42	0,98	32,63	-	-	0,39	967
42,62	33,13	4,11	17,42	1,34	2,23	0,02	4,63	1,92	32,28	-	-	2,92	968
73,30	38,39	3,15	15,98	0,92	2,57	0,04	14,88	0,74	78,27	-	-	26,92	969
36,74	28,48	2,91	16,97	-	2,62	0,03	5,49	0,46	26,09	-	-	0,81	970
48,64	37,14	4,56	18,91	0,84	3,09	0,22	5,14	4,34	42,58	-	3,64	-	971
52,23	36,22	4,32	19,59	0,34	2,97	0,26	6,34	1,74	43,62	0,09	2,82	6,29	972
47,52	35,36	3,78	18,02	0,43	2,81	0,18	7,13	2,16	42,80	0,04	1,84	5,32	973

Reg.-Bez. Detmold

Noch: Ausgaben, Zuschuß- und Deckungsbedarf,

Lfd. Nr.	Gebietskörperschaft	Ein- wohner am 30. 6. 53	Bruttoausgaben				Rein- ausgaben	Berein- igte Ausgaben (Berein- igter Finanz- bedarf)
			ins- gesamt	darunter				
				Außer- ordent- liche Aus- gaben	Persönliche Ausgaben für Beamte und 1) Angestellte	Investi- tionen 2)		
		Anzahl						
	noch: Landkreis Paderborn							
974	Ämter. . . . .	59 553	25,88	0,69	8,36	0,74	25,88	20,09
975	Anteugehörige Gemein- den und Ämter zusammen	59 553	87,08	26,24	11,91	25,43	87,08	80,14
976	Landkreisverwaltung. . . . .	112 261	43,46	5,40	8,71	3,58	43,46	41,82
977	Insgesamt	112 261	197,61	50,35	36,85	56,09	196,45	184,75
	<u>Landkreis Warburg</u>							
978	Anteufreie Gemeinden mit 10 000 und mehr Einwohnern (Warburg, Stadt). . . . .	10 064	242,28	36,98	63,08	40,04	240,79	236,80
979	Anteufreie Gemeinden mit 3 000 bis unter 10 000 Einwohnern. . . .	-	-	-	-	-	-	-
980	Anteufreie Gemeinden mit weniger als 3 000 Einwohnern. . . . .	-	-	-	-	-	-	-
981	Anteufreie Gemeinden zusammen	10 064	242,28	36,98	63,08	40,04	240,79	236,80
982	Anteugehörige Gemeinden mit 10 000 und mehr Einwohnern. . . . .	-	-	-	-	-	-	-
983	Anteugehörige Gemeinden mit 3 000 bis unter 10 000 Einwohnern. . . .	-	-	-	-	-	-	-
984	Anteugehörige Gemeinden mit weniger als 3 000 Einwohnern. . . . .	37 354	83,79	33,65	4,60	46,23	83,79	81,91
985	Anteugehörige Gemeinden zusammen	37 354	83,79	33,65	4,60	46,23	83,79	81,91
986	Ämter. . . . .	37 354	25,80	0,17	10,66	0,45	25,80	24,59
987	Anteugehörige Gemein- den und Ämter zusammen	37 354	109,59	33,82	15,26	46,68	109,59	106,50
988	Landkreisverwaltung. . . . .	47 418	75,07	2,49	21,79	6,89	74,50	72,17
989	Insgesamt	47 418	212,82	36,99	47,21	52,16	211,94	206,33
	<u>Landkreis Wiedenbrück</u>							
990	Anteufreie Gemeinden mit 10 000 und mehr Einwohnern. . . . .	59 276	226,61	64,13	42,65	54,53	225,00	221,13
991	davon: Gütersloh, Stadt. . . . .	46 343	253,52	78,32	46,22	63,54	251,45	247,74
992	Wiedenbrück, Stadt. . . . .	12 933	130,20	13,27	29,84	22,23	130,20	125,76
993	Anteufreie Gemeinden mit 3 000 bis unter 10 000 Einwohnern (Rheda, Stadt). . . . .	10 497	132,12	7,30	21,93	21,39	131,68	126,64
994	Anteufreie Gemeinden mit weniger als 3 000 Einwohnern. . . . .	823	46,24	-	0,44	-	46,24	44,55
995	Anteufreie Gemeinden zusammen	70 596	210,46	54,93	39,07	48,97	209,04	205,02
996	Anteugehörige Gemeinden mit 10 000 und mehr Einwohnern. . . . .	-	-	-	-	-	-	-

Anmerkungen s. S. 2



[illegible]

Reg.-Bez. Detmold

Noch: Ausgaben, Zuschuß- und Deckungsbedarf.

Lfd. Nr.	Gebietskörperschaft	Ein- wohner am 30. 6. 53	Bruttoausgaben				Rein- ausgaben	Berei- nigte Ausgaben (Berei- nigter Finanz- bedarf)
			ins- gesamt	darunter				
				Außer- ordent- liche Aus- gaben	Persönliche Ausgaben für Beamte und 1) Angestellte	Investi- tionen 2)		
		Anzahl						
	noch: Landkreis Wiedenbrück							
997	Amtsangehörige Gemeinden mit 3 000 bis unter 10 000 Einwohnern. . . . .	42 587	64,64	14,69	0,57	26,15	64,64	63,92
998	davon: Avenwedde . . . . .	6 634	58,49	11,40	-	28,97	58,49	57,98
999	Hersebrook . . . . .	5 819	81,10	28,70	0,15	44,01	81,10	79,67
1000	Lienke . . . . .	5 700	64,58	3,01	-	14,21	64,58	64,33
1001	Rietberg, Stadt . . . . .	4 875	95,00	30,27	1,24	31,07	95,00	93,26
1002	Verl. . . . .	4 403	51,77	3,72	-	20,05	51,77	51,66
1003	Langenberg . . . . .	4 051	72,30	9,14	0,37	27,79	72,30	72,30
1004	Sende . . . . .	4 282	21,50	-	-	4,43	21,50	21,50
1005	Clarholz . . . . .	3 775	35,52	-	0,03	9,37	35,52	34,35
1006	Neuenkirchen . . . . .	3 048	103,16	54,14	5,16	58,28	103,16	101,85
1007	Amtsangehörige Gemeinden mit weniger als 3 000 Einwohnern . . . . .	24 034	57,17	15,87	3,85	27,91	57,17	52,57
1008	Amtsangehörige Gemeinden zusammen	66 621	61,94	15,12	1,75	26,79	61,94	59,82
1009	Ämter. . . . .	66 621	33,73	0,63	9,43	2,87	33,73	28,79
1010	Amtsangehörige Gemein- den und Ämter zusammen	66 621	95,67	15,75	11,18	29,66	95,67	88,61
1011	Landkreisverwaltung. . . . .	137 217	42,31	5,82	11,75	7,76	42,31	41,69
1012	Insgesamt	137 217	53,71	41,73	37,28	47,35	53,88	55,31
	<u>Regierungsbezirk Detmold</u>							
1013	Amtsfreie Gemeinden mit 10 000 und mehr Einwohnern . . . . .	252 799	218,07	57,51	47,38	56,88	215,92	209,86
1014	Amtsfreie Gemeinden mit 3 000 bis unter 10 000 Einwohnern. . . .	128 907	167,37	45,39	30,57	50,31	167,08	161,70
1015	Amtsfreie Gemeinden mit weniger als 3 000 Einwohnern . . . . .	132 526	63,03	17,87	6,25	22,09	63,03	61,46
1016	Amtsfreie Gemeinden zusammen	514 232	165,40	44,26	32,57	46,27	164,28	159,54
1017	Amtsangehörige Gemeinden mit 10 000 und mehr Einwohnern . . . . .	47 882	128,93	39,57	10,14	49,44	128,93	123,79
1018	Amtsangehörige Gemeinden mit 3 000 bis unter 10 000 Einwohnern. . . .	298 561	79,85	24,54	3,59	31,50	79,83	78,62
1019	Amtsangehörige Gemeinden mit weniger als 3 000 Einwohnern . . . . .	446 182	64,44	21,51	4,89	28,05	64,44	62,40
1020	Amtsangehörige Gemeinden zusammen	792 625	74,14	23,74	4,72	30,64	74,13	72,22
1021	Ämter. . . . .	792 625	25,29	0,67	10,64	1,57	25,29	22,34
1022	Amtsangehörige Gemein- den und Ämter zusammen	792 625	99,43	24,41	15,36	32,21	99,42	94,56
1023	Landkreisverwaltungen . . . . .	1 306 857	66,99	8,23	16,50	7,19	66,60	64,14
1024	Landkreise zusammen	1 306 857	192,38	40,46	38,64	44,94	191,54	184,26
1025	Kreisfreie Städte zusammen	219 530	343,85	90,66	77,13	63,57	336,80	335,89
1026	Insgesamt	1 526 387	214,17	47,68	44,17	47,62	212,43	206,07

Anmerkungen s. S. 2

## Rücklagen für den Gesamthaushalt und Abschluß

Reg.-Bez. Detmold

Eigen- ausgaben (Reiner Finanz- bedarf)	Zuschußbedarf								Deckungs- bedarf	Rück- lagen für den Gesamt- haus- halt (Saldo 3)	Abschluß <sup>4)</sup> der ordentlichen Rechnung		Lfd. Nr.	
	darunter für										Gesamt- haus- halt (Saldo 3)	Mehr- ein- nah- men		Mehr- aus- gaben
	ins- gesamt	all- gemeine Ver- waltung	Schulen	Kultur	Für- sorge und Jugend- hilfe	Gesund- heits- und Jugend- pflege	Bau- und Wohn- nungs- wesen	öffent- liche Einrich- tungen						
DM je Einwohner														
55,29	45,11	3,43	18,91	0,16	3,07	0,35	15,15	2,54	59,46	- 0,09	2,94	2,16	997	
53,51	42,96	1,38	17,89	0,22	3,16	0,26	15,88	- 0,03	59,47	- 1,70	1,04	-	998	
61,88	51,75	1,11	22,13	0,17	4,10	0,58	17,66	0,48	70,94	-	3,34	-	999	
64,30	59,58	13,07	16,23	0,16	2,91	0,17	25,92	1,13	66,57	- 0,08	-	9,44	1000	
53,95	40,98	2,64	17,31	0,31	4,04	0,13	4,41	11,91	59,31	0,85	9,70	-	1001	
48,85	44,15	0,86	14,59	0,02	3,09	0,19	18,49	6,84	53,86	0,68	1,02	-	1002	
69,66	56,59	2,28	20,96	0,29	1,51	0,73	30,09	0,75	73,43	-	3,17	-	1003	
20,17	19,72	1,05	12,73	0,04	2,44	0,02	3,19	0,25	19,35	- 0,00	1,98	-	1004	
33,11	29,72	0,76	18,91	0,08	2,02	0,56	4,38	0,62	43,49	-	6,81	-	1005	
98,83	57,50	7,37	34,71	0,03	3,86	0,73	11,23	1,49	90,09	0,33	-	12,51	1006	
45,72	39,88	2,69	20,46	0,09	1,82	0,30	12,15	2,11	55,47	- 5,57	4,59	2,39	1007	
51,84	43,22	3,16	19,47	0,13	2,62	0,33	14,07	2,39	58,02	- 2,06	3,54	2,24	1008	
19,32	14,25	6,16	0,28	0,09	1,58	0,04	1,18	0,62	- 0,58	0,22	0,46	0,11	1009	
71,16	57,47	9,32	19,75	0,22	4,20	0,37	15,25	3,01	57,44	- 1,84	4,00	2,35	1010	
34,72	20,79	2,08	4,07	0,05	4,68	1,29	3,01	0,15	0,30	-	1,88	-	1011	
61,58	75,64	10,38	35,61	1,18	10,06	5,14	18,50	6,98	78,12	1,65	7,38	1,96	1012	
180,50	96,97	10,31	31,80	2,75	8,86	4,31	14,19	12,82	110,98	1,70	4,28	2,87	1013	
141,40	85,36	10,54	26,48	0,51	5,22	2,72	20,55	10,49	101,94	0,12	0,82	4,33	1014	
53,35	42,19	5,55	15,69	0,60	1,92	0,86	11,50	3,81	40,25	0,32	2,65	2,37	1015	
137,93	79,94	9,14	26,31	1,64	6,16	3,02	15,09	9,91	90,49	0,95	2,99	3,11	1016	
98,21	79,91	3,90	30,36	0,40	5,91	1,29	24,74	7,69	113,96	2,28	0,43	18,44	1017	
68,87	52,23	3,22	19,92	0,38	2,86	1,21	17,40	4,58	75,94	- 0,19	2,46	5,88	1018	
48,64	37,72	2,93	15,21	0,39	2,14	0,51	12,50	2,70	48,74	0,16	3,62	4,21	1019	
59,25	45,73	3,10	17,90	0,39	2,64	0,82	15,08	3,71	62,92	0,15	2,99	5,70	1020	
18,32	14,21	5,99	0,19	0,03	1,55	0,11	1,71	0,24	- 0,83	0,21	0,76	0,10	1021	
77,57	59,94	9,09	18,09	0,42	4,19	0,93	16,79	3,95	62,09	0,36	3,75	5,80	1022	
48,87	27,80	2,85	4,49	0,20	6,37	2,69	4,85	0,37	2,11	0,20	1,21	0,14	1023	
150,19	95,61	11,95	25,82	1,09	11,33	4,44	20,97	6,67	75,38	0,79	4,66	4,88	1024	
297,16	174,25	11,80	50,74	9,05	17,92	11,28	36,21	19,08	178,12	10,60	8,82	-	1025	
171,33	106,92	11,93	29,40	2,24	12,28	5,43	23,16	8,45	90,16	2,20	5,26	4,17	1026	



Reg.-Bez. Arnsberg

Noch: Ausgaben, Zuschuß- und Deckungsbedarf,

Lfd. Nr.	Gebietskörperschaft	Ein- wohner am 30. 6. 53	Bruttoausgaben				Rein- ausgaben	Berei- nigte Ausgaben (Berei- nigter Finanz- bedarf)
			ins- gesamt	darunter				
				Außer- ordent- liche Aus- gaben	Persönliche Ausgaben für Beamte und 1) Angestellte	Investi- tionen 2)		
		Anzahl						
1027	Kreisfreie Stadt Bochum . . . . .	318 625	319,31	85,27	53,57	97,54	313,52	313,12
1028	" " Castrop-Rauxel . . . . .	79 026	179,87	24,99	43,89	38,62	175,42	174,79
1029	" " Dortmund . . . . .	568 400	316,20	66,11	62,21	68,68	312,86	312,73
1030	" " Hagen . . . . .	164 438	275,35	38,10	64,89	56,25	267,19	266,63
1031	" " Hamm . . . . .	63 710	352,10	74,68	86,31	60,98	346,78	345,57
1032	" " Herne . . . . .	115 036	212,25	38,91	44,46	41,65	205,64	205,44
1033	" " Iserlohn . . . . .	49 023	341,24	89,86	66,26	39,45	331,96	331,12
1034	" " Lüdenscheid . . . . .	54 040	331,04	50,76	73,07	58,45	318,95	318,51
1035	" " Lünen . . . . .	66 005	217,47	34,17	52,01	34,08	212,94	212,25
1036	" " Siegen . . . . .	42 572	343,68	68,51	58,61	86,40	338,12	336,33
1037	" " Wanne-Eickel . . . . .	95 415	197,10	17,55	45,41	40,95	194,09	193,99
1038	" " Wattenscheid . . . . .	71 602	179,63	13,34	40,73	30,34	175,14	174,63
1039	" " Witten . . . . .	84 192	205,15	13,16	51,56	34,11	199,68	199,41
1040	Insgesamt	1 772 084	282,35	55,46	57,50	62,68	277,13	276,74
<u>Landkreis Altena</u>								
1041	Amtsfreie Gemeinden mit 10 000 und mehr Einwohnern . . . . .	68 198	245,48	56,49	34,64	59,82	243,93	236,91
1042	davon: Plettenberg, Stadt . . . . .	25 427	217,37	37,14	26,97	75,46	217,25	213,40
1043	Altena, Stadt . . . . .	23 123	244,67	40,41	50,41	44,52	240,40	230,74
1044	Werdohl, Stadt . . . . .	19 648	282,80	100,46	25,98	57,58	282,62	274,58
1045	Amtsfreie Gemeinden mit 3 000 bis unter 10 000 Einwohnern . . . . .	10 262	121,48	12,58	17,06	12,40	121,48	113,47
1046	davon: Nachrodt-Wiblingwerde . . . . .	5 831	128,43	19,51	17,55	20,95	128,43	118,59
1047	Herscheid . . . . .	4 431	112,33	3,46	16,42	1,14	112,33	106,73
1048	Amtsfreie Gemeinden mit weniger als 3 000 Einwohnern . . . . .	-	-	-	-	-	-	-
1049	Amtsfreie Gemeinden zusammen	78 460	229,26	50,75	32,34	53,62	227,92	220,76
1050	Amtsangehörige Gemeinden mit 10 000 und mehr Einwohnern . . . . .	30 494	91,95	19,69	2,05	30,79	91,30	90,13
1051	davon: Lüdenscheid, Land . . . . .	17 927	94,43	20,09	2,82	29,27	93,32	91,79
1052	Halver . . . . .	12 567	88,42	19,12	0,95	32,96	88,42	87,77
1053	Amtsangehörige Gemeinden mit 3 000 bis unter 10 000 Einwohnern . . . . .	33 897	106,47	32,30	1,35	44,20	106,43	101,97
1054	davon: Kierspe . . . . .	9 315	95,48	8,21	1,59	23,69	95,48	91,10
1055	Meinershagen . . . . .	7 769	94,95	11,53	3,16	22,41	94,95	92,39
1056	Hülscheid . . . . .	4 926	108,21	43,19	0,75	60,15	108,21	106,44
1057	Neuenrade, Stadt . . . . .	4 393	132,31	71,58	0,64	85,98	132,31	126,54
1058	Schalke-Mühle . . . . .	4 028	146,77	67,35	-	74,27	146,44	135,78
1059	Valbert . . . . .	3 466	79,70	37,57	-	37,57	79,70	75,86
1060	Amtsangehörige Gemeinden mit weniger als 3 000 Einwohnern . . . . .	3 362	197,57	115,07	6,66	140,94	197,57	193,05
1061	Amtsangehörige Gemeinden zusammen	67 753	104,45	30,73	1,93	42,97	104,14	101,16
1062	Ämter . . . . .	67 753	65,34	0,76	26,49	2,63	65,24	55,38
1063	Amtsangehörige Gemein- den und Ämter zusammen	67 753	169,79	31,49	28,42	45,60	169,38	156,54
1064	Landkreisverwaltung . . . . .	146 213	57,22	0,38	15,45	2,01	57,22	56,45
1065	Insgesamt	146 213	258,93	42,20	45,97	51,91	258,01	247,46

Anmerkungen s. S. 2

## Rücklagen für den Gesamthaushalt und Abschluß

Reg.-Bez. Arnberg

Eigen- ausgaben (Reiner Finanz- bedarf)	Zuschußbedarf								Deckungs- bedarf	Rück- lagen für den Gesamt- haus- halt (Saldo) 3)	Abschluss <sup>4)</sup> der ordentlichen Rechnung		Lfd. Nr.	
	darunter für										Mehr- ein- nahmen	Mehr- aus- gaben		
	ins- gesamt	all- gemeine Ver- waltung	Schulen	Kultur	Für- sorge und Jugend- hilfe	Gesund- heits- und Jugend- pflege	Bau- und Woh- nungs- wesen	öffent- liche Einrich- tungen						
DM je Einwohner														
273,77	136,01	10,79	31,41	10,32	20,26	7,01	21,28	18,98	116,03	2,60	13,33	-	1027	
150,64	108,23	11,68	30,34	2,51	12,81	6,38	16,07	11,87	87,53	2,53	-	2,52	1028	
272,94	163,03	12,23	35,07	9,35	25,40	12,49	24,12	17,72	147,72	1,89	-	3,00	1029	
217,43	143,78	10,89	32,24	8,82	18,09	7,58	25,82	18,35	141,67	6,75	1,56	-	1030	
283,03	153,01	15,30	50,59	2,67	24,83	12,14	18,40	8,84	142,03	-	2,01	-	1031	
189,99	138,63	10,49	36,99	3,49	22,05	6,44	26,36	13,07	121,85	-	1,48	-	1032	
246,20	148,05	11,90	42,93	3,00	26,32	7,28	25,59	9,42	152,30	0,20	7,32	-	1033	
294,70	167,86	10,22	40,22	2,84	25,78	14,77	32,73	22,31	173,85	-	-	11,42	1034	
189,38	124,46	19,70	32,16	2,35	19,06	8,03	11,20	16,89	108,68	-	17,29	-	1035	
280,61	172,52	11,28	41,60	2,75	15,04	5,02	56,70	18,53	174,52	0,77	-	6,13	1036	
166,04	118,74	16,40	29,22	1,96	20,30	7,08	15,13	10,56	93,42	- 0,42	-	2,24	1037	
153,66	108,20	11,69	27,14	1,75	18,40	5,93	15,80	12,91	87,58	- 0,39	1,65	-	1038	
176,31	113,02	9,67	24,90	2,45	17,79	7,20	21,95	16,84	94,93	5,94	7,17	-	1039	
239,29	143,55	12,09	33,92	6,72	21,63	9,14	23,03	16,40	129,14	2,08	3,96	1,69	1040	
194,57	140,20	9,92	31,58	2,02	13,23	11,96	45,84	15,83	172,90	0,01	11,39	-	1041	
190,55	155,68	5,95	27,98	2,44	9,57	6,44	69,42	18,84	190,71	-	6,99	-	1042	
204,80	134,84	14,37	39,48	1,68	17,32	16,41	26,89	11,38	166,99	-	18,71	-	1043	
187,75	126,49	9,81	26,93	1,88	13,15	13,87	37,62	17,19	156,82	0,03	8,48	-	1044	
93,74	85,40	11,67	21,42	0,53	7,59	0,85	30,52	5,17	94,95	-	-	5,74	1045	
95,36	87,64	10,99	25,96	0,67	8,64	0,91	24,88	5,66	98,27	-	-	0,94	1046	
91,62	82,45	12,56	15,46	0,34	6,19	0,76	37,95	4,53	90,58	-	-	12,04	1047	
-	-	-	-	-	-	-	-	-	-	-	-	-	1048	
181,39	133,03	10,14	30,25	1,83	12,49	10,51	43,83	14,44	162,71	0,01	9,90	0,75	1049	
82,74	66,35	1,16	21,17	0,25	5,52	2,50	23,45	6,67	122,41	0,92	2,53	5,41	1050	
80,95	69,31	1,73	18,53	0,13	5,92	1,42	27,99	6,64	128,25	-	-	9,20	1051	
85,28	62,13	0,34	24,93	0,41	4,95	4,03	16,97	6,71	114,08	2,23	6,14	-	1052	
86,51	68,32	1,30	26,44	0,55	5,98	1,07	21,10	8,68	111,59	- 1,08	-	11,17	1053	
78,64	66,44	1,23	18,07	0,79	5,90	2,15	20,66	16,97	120,67	-	-	26,37	1054	
89,09	68,16	1,34	29,22	0,56	6,57	0,43	16,96	8,96	104,57	-	-	0,79	1055	
81,95	67,71	1,55	25,70	0,07	4,51	0,66	25,98	0,74	88,20	- 7,11	-	6,39	1056	
103,89	90,91	1,18	41,59	0,84	5,45	1,19	23,58	3,51	144,65	-	-	13,71	1057	
109,71	82,46	0,65	36,41	0,18	7,54	0,71	25,81	11,19	149,15	- 0,43	-	3,84	1058	
59,41	38,49	1,93	12,95	0,61	5,79	0,43	16,02	0,64	50,63	-	-	5,67	1059	
95,82	67,66	2,50	25,25	0,50	3,62	- 0,13	21,29	9,81	104,57	-	9,30	3,22	1060	
85,28	67,40	1,29	24,01	0,41	5,65	1,65	22,17	7,83	116,11	- 0,13	1,60	8,18	1061	
43,77	26,60	7,68	0,63	0,03	2,82	0,25	5,69	1,17	0,48	0,53	3,06	0,38	1062	
129,05	94,00	8,97	24,64	0,44	8,47	1,90	27,86	9,00	116,59	0,40	4,66	8,56	1063	
52,33	29,24	1,95	4,59	0,35	6,77	5,26	4,48	0,32	2,59	0,17	-	0,27	1064	
209,46	144,19	11,56	32,24	1,53	17,40	11,78	40,91	12,24	143,93	0,36	7,47	4,65	1065	



Reg.-Bez. Arnsherg

Noch: Ausgaben, Zuschuß- und Deckungsbedarf,

Lfd. Nr.	Gebietskörperschaft	Ein- wohner am 30. 6. 53	Bruttoausgaben				Rein- ausgaben	Berei- nigte Ausgaben (Berei- nigter Finanz- bedarf)
			ins- gesamt	darunter				
				Außer- ordent- liche Aus- gaben	Persönliche Ausgaben für Beamte und 1) Angestellte	Investi- tionen 2)		
		Anzahl						
	<u>Landkreis Arnsherg</u>							
1066	Amtsfreie Gemeinden mit 10 000 und mehr Einwohnern . . . . .	50 537	222,90	54,11	38,47	64,04	221,66	212,75
1067	davon: Haheln-Hüsten, Stadt . . . . .	30 585	224,01	63,16	35,20	67,46	221,97	213,44
1068	Arnsherg, Stadt . . . . .	19 952	221,20	40,25	43,48	58,61	221,20	211,69
1069	Amtsfreie Gemeinden mit 3 000 bis unter 10 000 Einwohnern . . .	-	-	-	-	-	-	-
1070	Amtsfreie Gemeinden mit weniger als 3 000 Einwohnern . . . . .	-	-	-	-	-	-	-
1071	Amtsfreie Gemeinden zusammen	50 537	222,90	54,11	38,47	64,04	221,66	212,75
1072	Amtsangehörige Gemeinden mit 10 000 und mehr Einwohnern . . . . .	-	-	-	-	-	-	-
1073	Amtsangehörige Gemeinden mit 3 000 bis unter 10 000 Einwohnern . . .	25 576	134,01	24,49	5,66	43,30	134,01	133,16
1074	davon: Warstein, Stadt . . . . .	7 749	123,40	-	13,90	25,59	123,40	122,85
1075	Sundern (Sauerland) . . . . .	5 988	136,23	16,73	1,14	22,74	136,23	135,61
1076	Oeventrop . . . . .	4 986	140,16	38,56	4,54	63,16	140,16	138,09
1077	Freienohl, Stadt . . . . .	3 456	119,10	42,33	1,85	63,28	119,10	118,56
1078	Belecke, Stadt . . . . .	3 397	160,44	55,20	0,34	70,46	160,44	159,98
1079	Amtsangehörige Gemeinden mit weniger als 3 000 Einwohnern . . . . .	41 802	67,74	15,04	4,48	22,34	67,74	65,70
1080	Amtsangehörige Gemeinden zusammen	67 378	92,90	18,62	4,93	30,30	92,89	91,30
1081	Ämter . . . . .	67 378	38,39	-	9,96	0,26	38,18	31,11
1082	Amtsangehörige Gemein- den und Ämter zusammen	67 378	131,29	18,62	14,89	30,56	131,07	122,41
1083	Landkreisverwaltung . . . . .	117 915	38,46	3,13	8,25	10,12	38,46	37,58
1084	Insgesamt	117 915	209,01	36,96	33,25	55,03	208,36	198,71
	<u>Landkreis Brilon</u>							
1085	Amtsfreie Gemeinden mit 10 000 und mehr Einw. (Brilon, Stadt) .	10 299	211,20	9,41	47,15	41,20	211,20	204,40
1086	Amtsfreie Gemeinden mit 3 000 bis unter 10 000 Einwohnern (Winterberg, Stadt) . . . . .	3 334	223,11	16,92	59,29	18,53	221,65	215,15
1087	Amtsfreie Gemeinden mit weniger als 3 000 Einwohnern . . . . .	1 780	169,81	60,88	31,44	62,33	169,81	162,44
1088	Amtsfreie Gemeinden zusammen	15 413	209,00	16,98	47,96	38,73	208,68	201,88
1089	Amtsangehörige Gemeinden mit 10 000 und mehr Einwohnern . . . . .	-	-	-	-	-	-	-
1090	Amtsangehörige Gemeinden mit 3 000 bis unter 10 000 Einwohnern . . .	14 611	69,04	14,67	13,42	13,30	69,04	67,61
1091	davon: Niedermarsberg, Stadt . . . . .	8 352	78,51	13,43	21,96	10,73	78,51	76,66
1092	Medebach, Stadt . . . . .	3 232	61,99	22,96	-	17,42	61,99	60,80
1093	Ulsberg . . . . .	3 027	50,45	9,25	4,20	16,02	50,45	49,93
1094	Amtsangehörige Gemeinden mit weniger als 3 000 Einwohnern . . . . .	40 634	95,29	22,36	5,35	49,27	95,29	88,78
1095	Amtsangehörige Gemeinden zusammen	55 245	88,35	20,32	7,49	39,76	88,35	83,18

Anmerkungen a.S.2



## Rücklagen für den Gesamthaushalt und Abschluß

Reg.-Bez. Arnsberg

Eigen- ausgaben (Reiner Finanz- bedarf)	Zuschußbedarf								Deckungs- bedarf	Rück- lagen für den Gesamt- haus- halt (Saldo) 3)	Abschluß <sup>4)</sup> der ordentlichen Rechnung		Lfd. Nr.
	ins- gesamt	all- gemeine Ver- waltung	Schulen	Kultur	Für- sorge und Jugend- hilfe	Gesund- heits- und Jugend- pflege	Bau- und Wohn- ungs- wesen	Öffent- liche Einrich- tungen			Mehr- ein- nah- men	Mehr- aus- gaben	
DM je Einwohner													
179,99	113,64	8,84	31,63	1,27	10,07	7,73	28,96	14,13	133,08	- 0,01	3,12	1,72	1066
178,94	129,27	9,84	38,22	1,68	1,63	5,13	32,44	18,45	154,34	-	-	2,85	1067
181,60	89,68	7,31	21,52	0,64	7,68	11,72	23,63	7,51	100,48	- 0,02	7,91	-	1068
-	-	-	-	-	-	-	-	-	-	-	-	-	1069
-	-	-	-	-	-	-	-	-	-	-	-	-	1070
179,99	113,64	8,84	31,63	1,27	10,07	7,73	28,96	14,13	133,08	- 0,01	3,12	1,72	1071
-	-	-	-	-	-	-	-	-	-	-	-	-	1072
122,99	99,41	3,37	41,19	0,98	3,95	1,92	25,29	11,14	131,24	1,76	2,17	12,59	1073
122,66	89,71	1,84	46,31	0,78	4,11	2,27	20,47	12,47	111,51	-	-	41,02	1074
128,77	103,33	3,18	51,33	0,09	2,91	1,27	36,51	7,76	144,21	-	2,30	-	1075
122,96	104,86	6,18	31,36	2,16	4,63	4,51	24,12	13,57	142,24	-	6,89	-	1076
94,79	86,47	3,68	9,05	1,39	6,03	0,09	21,54	12,34	130,62	-	2,10	-	1077
142,31	119,82	2,71	58,76	0,89	2,31	0,36	22,09	9,26	137,87	13,22	-	1,19	1078
53,51	46,71	2,80	16,69	0,99	3,64	0,42	10,14	4,95	55,37	0,45	7,47	3,19	1079
79,89	66,72	3,02	25,99	0,99	3,75	0,99	15,90	7,30	84,17	0,95	5,46	6,75	1080
20,65	13,41	5,55	0,08	0,00	1,46	0,16	1,11	0,06	- 0,27	0,14	0,07	0,13	1081
100,54	80,13	8,57	26,07	0,99	5,21	1,15	17,01	7,36	83,90	1,09	5,53	6,88	1082
31,43	25,83	1,75	1,86	0,24	6,47	1,60	6,63	0,63	4,67	0,50	-	0,10	1083
166,02	120,32	10,43	30,31	1,35	13,77	5,57	28,76	10,89	109,64	1,12	4,50	4,78	1084
190,40	139,44	14,15	32,52	0,95	6,10	9,24	45,65	17,90	151,07	3,45	-	6,23	1085
183,67	111,04	17,57	53,76	0,31	8,27	1,33	3,92	15,38	119,19	-	-	0,54	1086
100,11	64,45	17,65	10,43	0,91	6,02	0,61	16,45	2,83	55,07	- 3,37	-	0,70	1087
178,52	124,64	15,29	34,56	0,80	6,56	6,53	31,56	15,61	133,09	1,91	-	4,36	1088
-	-	-	-	-	-	-	-	-	-	-	-	-	1089
59,30	33,91	4,46	15,50	0,40	2,82	0,52	5,87	4,67	59,92	0,07	6,30	-	1090
69,68	35,82	5,36	17,13	0,10	3,22	0,80	4,45	5,43	56,41	-	1,97	-	1091
45,13	31,82	1,37	12,57	1,16	2,57	0,09	9,52	3,68	62,26	- 0,47	13,25	-	1092
45,78	30,89	5,27	14,16	0,44	1,99	0,19	5,91	3,64	67,11	0,83	10,80	-	1093
71,31	57,17	3,62	15,04	1,95	2,36	1,55	21,52	6,29	68,64	1,11	3,30	12,92	1094
68,13	51,02	3,84	15,16	1,54	2,48	1,28	17,38	5,86	66,33	0,83	4,09	9,50	1095

Reg.-Bez. Arnberg

Noch: Ausgaben, Zuschuß- und Deckungsbedarf.

Lfd. Nr.	Gebietskörperschaft	Ein- wohner am 30. 6. 53	Bruttoausgaben				Rein- ausgaben	Berei- nigte Ausgaben (Berein- igter Finanz- bedarf)
			ins- gesamt	darunter				
				Außer- ordent- liche Aus- gaben	Persönliche Ausgaben für Beamte und 1) Angestellte	Investi- tionen 2)		
		Anzahl						
	Hoch: Landkreis Brilon							
1096	Ämter . . . . .	55 245	46,76	3,59	13,28	5,47	46,76	38,58
1097	Amtsangehörige Gemein- den und Ämter zusammen	55 245	135,11	23,91	20,77	45,23	135,11	121,76
1098	Landkreisverwaltung . . . . .	70 658	45,34	1,42	14,75	3,99	45,34	44,29
1099	Insgesamt	70 658	196,56	23,81	41,46	47,80	196,50	183,52
	<u>Landkreis Ennepe-Ruhr</u>							
1100	Amtsfreie Gemeinden mit 10 000 und mehr Einwohnern . . . . .	137 613	214,03	35,76	41,16	42,94	212,79	202,92
1101	davon: Schwelm, Stadt . . . . .	30 526	225,43	34,79	48,30	44,33	223,94	208,41
1102	Gevelsberg, Stadt . . . . .	29 592	239,68	36,82	43,48	58,47	238,64	231,39
1103	Ennepetal, Stadt . . . . .	26 644	179,58	30,19	32,36	25,12	179,58	170,73
1104	Hattingen, Stadt . . . . .	22 301	202,88	41,44	42,47	55,43	201,51	193,17
1105	Herdecke, Stadt . . . . .	14 480	160,88	20,07	19,34	16,40	160,88	154,27
1106	Wetter (Ruhr), Stadt . . . . .	14 070	272,91	53,26	57,87	48,50	268,42	257,58
1107	Amtsfreie Gemeinden mit 3 000 bis unter 10 000 Einwohnern . . . (Herbede, Stadt) . . . . .	10 617	142,53	16,17	20,81	35,95	142,53	138,04
1108	Amtsfreie Gemeinden mit weniger als 3 000 Einwohnern . . . . .	-	-	-	-	-	-	-
1109	Amtsfreie Gemeinden zusammen	148 230	208,91	34,35	39,71	42,44	207,76	198,27
1110	Amtsangehörige Gemeinden mit 10 000 und mehr Einwohnern . . . . .	-	-	-	-	-	-	-
1111	Amtsangehörige Gemeinden mit 3 000 bis unter 10 000 Einwohnern . . .	63 004	92,35	23,81	0,54	38,20	92,35	89,67
1112	davon: Volmarstein . . . . .	9 065	90,52	42,55	0,86	50,86	90,52	86,05
1113	Welper . . . . .	8 811	100,36	19,99	1,28	25,16	100,36	99,30
1114	Wins . . . . .	7 623	62,37	-	0,50	27,80	62,37	61,43
1115	Niedersprockhövel . . . . .	6 360	133,72	26,61	0,55	43,41	133,72	133,04
1116	Bröckerfeld, Stadt . . . . .	5 848	125,80	50,65	1,18	67,68	125,80	119,51
1117	Haslinghausen . . . . .	6 220	56,85	15,52	-	15,52	56,85	53,97
1118	Altendorf . . . . .	5 740	74,82	-	-	33,83	74,82	73,89
1119	Bahl . . . . .	4 884	91,06	31,16	-	31,16	91,06	86,85
1120	Bredenscheid-Stülten . . . . .	4 241	81,07	-	-	26,87	81,07	78,97
1121	Wengern . . . . .	4 212	114,10	53,27	0,20	67,24	114,10	109,81
1122	Amtsangehörige Gemeinden mit weniger als 3 000 Einwohnern . . . . .	20 533	60,46	7,65	4,93	17,43	60,46	57,52
1123	Amtsangehörige Gemeinden zusammen	83 537	84,51	19,84	1,62	33,09	84,51	81,77
1124	Ämter . . . . .	83 537	52,06	1,99	17,18	2,45	52,06	39,05
1125	Amtsangehörige Gemein- den und Ämter zusammen	83 537	136,57	21,83	18,80	35,54	136,57	120,82
1126	Landkreisverwaltung . . . . .	231 767	39,90	11,33	5,27	4,57	39,90	38,60
1127	Insgesamt	231 767	222,74	41,17	37,44	44,52	222,00	208,95

Anmerkungen s. S. 2



Rücklagen für den Gesamthaushalt und Abschluß

Reg.-Bez. Arnsberg

Eigen- ausgaben (Reiner Finanz- bedarf)	Zuschußbedarf								Deckungs- bedarf	Rück- lagen für den Gesamt- haus- halt (Saldo 3)	Abschluß <sup>4)</sup> der ordentlichen Rechnung		Lfd. Nr.
	darunter für										Mehr- ein- nah- men	Mehr- aus- gaben	
	ins- gesamt	all- gemeine Ver- waltung	Schulen	Kultur	Für- sorge und Jugend- hilfe	Gesund- heits- und Jugend- pflege	Bau- und Wohn- nungs- wesen	öffent- liche Einrich- tungen					
DM je Einwohner													
26,60	18,28	6,32	0,67	- 0,00	2,34	0,05	1,97	0,03	0,24	0,06	0,17	0,43	1096
94,73	69,30	10,16	15,83	1,54	4,82	1,33	19,35	5,89	66,57	0,89	4,26	9,93	1097
36,75	28,76	4,08	5,62	0,16	6,53	1,43	4,98	0,82	5,66	0,57	-	1,66	1098
149,76	110,13	15,36	25,54	1,54	11,74	3,90	26,99	8,84	86,75	1,68	3,33	10,37	1099
176,54	117,54	10,50	32,48	1,25	13,39	5,56	27,55	16,61	135,35	0,16	-	6,66	1100
184,88	120,49	11,33	34,84	2,12	16,29	8,20	19,94	18,60	136,81	-	-	4,22	1101
217,56	130,40	7,13	35,07	0,97	13,40	9,26	35,94	18,66	155,40	-	-	5,56	1102
154,79	120,80	15,10	28,61	1,06	14,80	2,39	35,25	14,06	138,36	- 0,48	-	15,92	1103
149,54	94,71	7,49	31,77	0,99	10,57	0,62	16,33	14,25	95,88	-	-	1,18	1104
131,68	95,61	12,76	19,99	1,22	9,27	1,21	29,79	13,87	115,53	2,42	-	0,54	1105
202,36	136,66	9,51	43,20	0,75	13,10	10,36	27,32	19,32	167,25	-	-	11,73	1106
119,63	98,34	11,32	18,54	0,49	8,30	1,68	33,75	11,20	102,55	-	-	1,22	1107
-	-	-	-	-	-	-	-	-	-	-	-	-	1108
172,47	116,16	10,56	31,48	1,20	13,02	5,28	27,99	16,22	133,00	0,15	-	6,27	1109
-	-	-	-	-	-	-	-	-	-	-	-	-	1110
76,99	66,48	1,77	23,59	0,37	5,53	1,98	20,08	11,86	97,08	2,15	5,14	8,85	1111
35,49	57,26	1,04	20,38	0,14	4,22	1,23	12,68	15,15	87,08	- 1,38	-	10,73	1112
96,65	94,63	3,97	48,45	1,09	12,89	1,32	16,49	10,42	120,78	-	-	9,17	1113
59,07	55,93	2,00	16,55	0,03	3,84	0,26	27,40	5,85	87,23	-	36,82	-	1114
131,41	99,03	2,44	25,68	0,84	5,47	3,98	24,45	33,85	158,82	9,49	-	7,26	1115
105,21	70,49	0,75	35,33	0,29	5,06	0,40	18,46	3,96	94,22	-	-	22,89	1116
32,01	29,04	0,40	5,10	0,28	5,06	0,22	11,93	3,26	59,52	14,08	6,96	-	1117
73,89	71,70	1,87	20,74	0,27	3,37	0,31	21,54	23,62	100,01	-	-	11,59	1118
78,18	51,11	1,21	17,09	0,04	3,74	3,66	21,48	3,67	77,76	-	-	2,10	1119
78,97	68,29	2,03	21,16	0,29	4,42	0,62	35,80	6,22	84,82	-	-	18,02	1120
103,48	55,97	0,94	12,96	0,19	3,61	11,56	18,51	8,22	83,78	-	-	10,94	1121
53,77	45,39	1,97	14,62	0,23	4,87	0,47	17,59	5,25	64,62	3,66	4,68	8,40	1122
71,28	61,29	1,82	21,38	0,34	5,37	1,61	19,47	10,23	89,10	2,52	5,03	8,74	1123
31,75	23,74	6,00	0,51	0,05	3,52	0,24	4,41	0,20	0,18	0,27	0,08	0,53	1124
103,03	85,03	7,82	21,89	0,39	8,89	1,85	23,88	10,43	89,28	2,79	5,11	9,27	1125
34,00	19,44	1,43	0,62	0,09	7,60	1,55	2,83	0,19	- 0,72	0,10	2,76	-	1126
181,44	124,39	11,01	28,64	0,99	19,14	5,60	29,34	14,33	116,53	1,20	4,61	7,35	1127



Reg.-Bes. Arnsberg

Noch: Ausgaben, Zuschuß- und Deckungsbedarf.

Lfd. Nr.	Gebietskörperschaft	Ein- wohner am 30. 6. 53	Bruttoausgaben				Rein- ausgaben	Berei- nigte Ausgaben (Berei- nigte Finanz- bedarf)
			ins- gesamt	darunter				
				Außer- ordent- liche Aus- gaben	Persönliche Ausgaben für Beamte und 1) Angestellte	Investi- tionen 2)		
		Anzahl						
	<u>Landkreis Iserlohn</u>							
1128	Amtefreie Gemeinden mit 10 000 und mehr Einwohnern . . . . .	84 979	190,34	37,59	35,75	40,59	190,34	180,03
1129	davon: Hohenlimburg, Stadt . . . . .	25 232	189,73	31,41	29,48	36,48	189,73	181,49
1130	Menden, Stadt . . . . .	24 585	220,45	57,72	39,70	58,89	220,45	211,10
1131	Schwerte, Stadt . . . . .	23 172	173,69	36,40	39,42	35,12	173,69	168,49
1132	Letmathe, Stadt . . . . .	11 990	162,06	11,64	33,72	22,26	162,06	135,57
1133	Amtefreie Gemeinden mit 3 000 bis unter 10 000 Einwohnern . . .	-	-	-	-	-	-	-
1134	Amtefreie Gemeinden mit weniger als 3 000 Einwohnern . . . . .	-	-	-	-	-	-	-
1135	Amtefreie Gemeinden zusammen	84 979	190,34	37,59	35,75	40,59	190,34	180,03
1136	Amteangehörige Gemeinden mit 10 000 und mehr Einwohnern (Hemer, Stadt)	19 567	141,65	68,36	1,63	75,41	141,65	133,24
1137	Amteangehörige Gemeinden mit 3 000 bis unter 10 000 Einwohnern . . .	31 091	94,88	27,21	1,13	42,22	94,86	91,76
1138	davon: Ostrich . . . . .	9 834	91,52	27,65	0,45	40,86	91,52	88,62
1139	Lendringhausen . . . . .	8 666	135,52	52,10	2,44	69,69	135,46	129,27
1140	Holsen . . . . .	4 278	56,74	3,62	-	24,77	58,74	57,79
1141	Westhofen, Stadt . . . . .	4 159	95,72	23,32	1,44	45,40	95,72	94,20
1142	Hennen . . . . .	4 154	54,42	2,41	0,87	2,92	54,42	53,46
1143	Amteangehörige Gemeinden mit weniger als 3 000 Einwohnern . . . . .	29 528	76,53	15,36	6,61	27,97	76,53	72,08
1144	Amteangehörige Gemeinden zusammen	80 186	99,54	32,89	3,27	45,07	99,53	94,63
1145	Ämter . . . . .	80 186	69,90	1,26	20,17	2,20	69,90	56,81
1146	Amteangehörige Gemein- den und Ämter zusammen	80 186	169,44	34,15	23,44	47,27	169,43	151,44
1147	Landkreisverwaltung . . . . .	165 165	34,07	0,62	8,42	1,20	34,07	30,50
1148	Insgesamt	165 165	214,26	36,54	38,19	45,04	214,26	196,66
	<u>Landkreis Lippstadt</u>							
1149	Amtefreie Gemeinden mit 10 000 und mehr Einwohnern . . . . .	44 094	196,42	21,97	30,86	32,06	194,75	184,55
1150	davon: Lippstadt, Stadt . . . . .	33 014	204,36	22,46	32,70	32,03	202,54	191,67
1151	Geseke, Stadt . . . . .	11 080	172,76	20,50	25,37	32,14	171,54	163,32
1152	Amtefreie Gemeinden mit 3 000 bis unter 10 000 Einwohnern . . .	-	-	-	-	-	-	-
1153	Amtefreie Gemeinden mit weniger als 3 000 Einwohnern . . . . .	2 733	122,00	57,70	8,44	69,52	122,00	117,40
1154	Amtefreie Gemeinden zusammen	46 827	192,07	24,05	29,55	34,25	190,51	180,63
1155	Amteangehörige Gemeinden mit 10 000 und mehr Einwohnern . . . . .	-	-	-	-	-	-	-
1156	Amteangehörige Gemeinden mit 3 000 bis unter 10 000 Einwohnern . . .	15 458	65,00	7,90	5,40	16,39	65,00	63,02
1157	davon: Suttrop . . . . .	4 368	30,82	-	2,01	8,75	30,82	30,13
1158	Erwitte, Stadt . . . . .	3 841	90,48	-	18,53	22,08	90,48	87,65
1159	Arnschte . . . . .	3 638	63,40	19,05	-	19,78	63,40	62,97
1160	Rüthen, Stadt . . . . .	3 611	80,85	14,61	0,98	16,19	80,85	76,64
1161	Amteangehörige Gemeinden mit weniger als 3 000 Einwohnern . . . . .	27 957	58,65	15,56	4,47	22,98	58,65	56,50
1162	Amteangehörige Gemeinden zusammen	43 415	60,91	12,83	4,80	20,63	60,91	58,82

Anmerkungen s. S. 2

## Rücklagen für den Gesamthaushalt und Abschluß

Reg.-Bez. Arnberg

Eigen- ausgaben (Reiner Finanz- bedarf)	Zuschußbedarf								Deckungs- bedarf	Rück- lagen für den Gesamt- haus- halt (Saldo) 3)	Abschluß <sup>4)</sup> der ordentlichen Rechnung		Lfd. Nr.
	ins- gesamt	all- gemeine Ver- waltung	Schulen	Kultur	Für- sorge und Jugend- hilfe	Gesund- heits- und Jugend- pflege	Bau- und Woh- nungs- wesen	öffent- liche Einrich- tungen			Mehr- ein- nah- men	Mehr- aus- gaben	
DM je Einwohner													
165,48	105,99	5,54	35,39	1,21	13,81	1,78	27,38	9,05	118,34	-	10,70	0,27	1128
170,64	119,41	9,26	29,32	1,93	17,98	1,99	42,44	7,65	141,66	-	28,77	-	1129
195,48	111,60	7,22	41,19	0,90	11,58	1,83	17,30	18,12	123,55	-	4,73	-	1130
147,62	94,71	7,38	40,80	1,10	13,22	1,44	21,27	3,95	98,54	-	-	0,98	1131
113,43	88,05	- 9,25	25,80	0,57	10,72	1,93	28,13	8,09	96,83	-	5,56	-	1132
-	-	-	-	-	-	-	-	-	-	-	-	-	1133
-	-	-	-	-	-	-	-	-	-	-	-	-	1134
165,48	105,99	5,54	35,39	1,21	13,81	1,78	27,38	9,05	118,34	-	10,70	0,27	1135
97,91	73,83	0,55	14,93	1,29	7,35	3,34	25,12	21,20	131,85	-	-	10,40	1136
86,70	65,67	1,65	18,62	0,42	4,78	2,15	22,81	13,26	93,89	-	-	12,52	1137
82,39	62,39	0,59	21,28	0,30	2,73	1,64	25,88	8,31	84,95	-	-	1,49	1138
125,35	74,66	3,37	22,91	0,42	7,39	4,78	23,32	15,11	99,50	-	-	5,18	1139
56,16	56,24	1,31	13,21	0,18	4,35	0,09	22,04	14,10	82,01	-	-	9,60	1140
88,14	87,05	1,58	14,08	0,92	4,97	0,23	18,10	31,85	141,17	-	-	60,87	1141
46,25	43,00	0,95	13,50	0,43	4,44	1,92	20,02	1,66	68,27	-	-	8,57	1142
61,76	56,25	1,63	11,80	0,29	4,32	2,24	30,67	4,13	89,96	0,64	3,87	16,88	1143
80,25	64,19	1,37	15,21	0,58	5,24	2,47	26,27	11,84	101,70	0,23	1,42	13,61	1144
45,50	27,93	10,34	4,97	0,06	2,41	1,04	3,75	0,52	- 2,19	- 0,04	2,44	0,29	1145
125,75	92,12	11,71	20,18	0,64	7,65	3,51	30,02	12,36	99,51	0,19	3,86	13,90	1146
27,99	21,47	2,43	0,57	0,04	7,66	2,50	2,64	0,23	2,48	0,02	-	0,16	1147
173,15	120,73	10,97	28,57	0,97	18,47	5,12	31,30	11,29	111,68	0,12	7,38	7,05	1148
161,42	127,16	10,97	41,31	1,25	11,46	2,95	32,31	18,88	153,70	0,23	-	12,14	1149
168,90	132,19	11,57	46,33	1,11	12,14	2,20	33,04	20,59	158,78	-	-	11,72	1150
139,12	112,16	9,19	26,34	1,66	9,43	5,17	30,15	13,77	138,59	0,90	-	13,42	1151
-	-	-	-	-	-	-	-	-	-	-	-	-	1152
45,27	38,06	7,08	15,80	0,06	3,35	0,24	9,30	1,70	29,18	3,29	4,28	-	1153
154,64	121,96	10,74	39,82	1,18	10,99	2,79	30,97	17,87	146,44	0,41	0,25	11,44	1154
-	-	-	-	-	-	-	-	-	-	-	-	-	1155
57,48	48,58	3,43	14,13	0,63	3,34	0,72	14,73	6,64	74,99	3,10	0,93	0,54	1156
28,99	26,98	3,38	9,39	0,27	2,89	0,10	7,74	3,26	38,38	1,79	-	0,33	1157
83,52	65,52	4,44	22,34	0,42	3,27	0,52	20,17	9,89	112,62	7,58	-	1,80	1158
51,27	40,51	3,51	12,60	0,39	3,70	0,07	12,26	5,99	67,06	-	0,84	-	1159
70,53	64,82	2,33	12,65	1,53	3,58	2,32	19,87	7,91	87,23	3,03	3,12	-	1160
42,61	35,19	2,75	16,47	1,42	2,50	0,20	9,39	2,31	48,60	0,36	2,15	5,17	1161
47,90	39,96	2,99	15,63	1,14	2,80	0,38	11,28	3,85	57,99	1,33	1,72	3,52	1162



Reg.-Bez. Arnsberg

Noch: Ausgaben, Zuschuß- und Deckungsbedarf,

Lfd. Nr.	Gebietskörperschaft	Ein- wohner am 30. 6. 53	Bruttoausgaben				Rein- ausgaben	Berei- nigte Ausgaben (Berei- nigter Finanz- bedarf)
			ins- gesamt	darunter				
				Außer- ordent- liche Aus- gaben	Persönliche Ausgaben für Beamte und 1) Angestellte	Investi- tionen 2)		
		Anzahl						
	noch: Landkreis Lippstadt							
1163	Ämter . . . . .	43 415	46,21	-	13,36	1,34	46,21	38,78
1164	Amtsangehörige Gemein- den und Ämter zusammen	43 415	107,12	12,83	18,16	21,97	107,12	97,60
1165	Landkreisverwaltung . . . . .	90 242	50,31	2,36	12,00	5,51	50,31	48,73
1166	Insgesamt	90 242	201,51	21,02	36,07	33,85	200,70	189,42
	<u>Landkreis Meschede</u>							
1167	Amtsfreie Gemeinden mit 10 000 und mehr Einwohnern. . . . .	-	-	-	-	-	-	-
1168	Amtsfreie Gemeinden mit 5 000 bis unter 10 000 Einwohnern. . .	-	-	-	-	-	-	-
1169	Amtsfreie Gemeinden mit weniger als 5 000 Einwohnern. . . . .	-	-	-	-	-	-	-
1170	Amtsfreie Gemeinden zusammen	-	-	-	-	-	-	-
1171	Amtsangehörige Gemeinden mit 10 000 und mehr Einw. (Sohlholthausen) .	10 292	67,33	12,40	2,74	27,63	67,33	66,73
1172	Amtsangehörige Gemeinden mit 5 000 bis unter 10 000 Einwohnern. . . .	32 765	146,27	49,88	1,87	70,40	145,15	141,72
1173	davon: Meschede, Stadt. . . . .	9 623	191,10	70,50	4,81	81,43	187,31	181,78
1174	Calle. . . . .	5 000	36,25	-	0,60	1,43	36,25	35,76
1175	Velmede. . . . .	4 076	69,84	28,19	-	35,96	69,84	67,50
1176	Eelohs. . . . .	3 880	41,12	3,13	-	0,61	41,12	39,98
1177	Schmallenberg, Stadt . . . . .	3 599	453,41	186,73	1,89	271,63	453,41	452,16
1178	Oberkirchen. . . . .	3 517	121,39	44,56	-	71,25	121,39	111,29
1179	Ramsbeck. . . . .	3 070	87,71	-	1,69	45,27	87,71	86,74
1180	Amtsangehörige Gemeinden mit weniger als 5 000 Einwohnern. . . . .	30 443	71,61	13,15	8,90	26,91	71,61	68,97
1181	Amtsangehörige Gemeinden zusammen	73 500	104,29	29,42	4,91	46,40	103,79	101,09
1182	Ämter . . . . .	73 500	46,27	1,84	12,49	3,48	45,83	36,91
1183	Amtsangehörige Gemein- den und Ämter zusammen	73 500	150,56	31,26	17,40	49,88	149,62	138,00
1184	Landkreisverwaltung . . . . .	73 500	53,23	6,64	14,91	13,28	53,23	52,15
1185	Insgesamt	73 500	203,79	37,90	32,31	63,16	202,85	190,15
	<u>Landkreis Olpe</u>							
1186	Amtsfreie Gemeinden mit 10 000 und mehr Einw. (Olpe, Stadt). . . .	10 794	243,25	73,93	48,69	47,31	240,61	220,79
1187	Amtsfreie Gemeinden mit 5 000 bis unter 10 000 Einwohnern (Attendorf, Stadt). . . . .	8 927	246,31	41,73	47,61	85,35	246,31	238,33
1188	Amtsfreie Gemeinden mit weniger als 5 000 Einwohnern. . . . .	-	-	-	-	-	-	-
1189	Amtsfreie Gemeinden zusammen	19 721	244,63	59,35	48,20	64,53	243,19	228,73
1190	Amtsangehörige Gemeinden mit 10 000 und mehr Einw. (Kirchhundem) . . .	9 983	86,72	24,44	15,80	33,76	86,72	84,40

Anmerkungen s. S. 2



Rücklagen für den Gesamthaushalt und Abschluß

Reg.-Bez. Arnberg

Eigen- ausgaben (Reiner Finanz- bedarf)	Zuschußbedarf								Deckungs- bedarf	Rück- lagen für den Gesamt- haus- halt (Saldo) 3)	Abschluß <sup>4)</sup> der ordentlichen Rechnung		Lfd. Nr.
	ins- gesamt	all- gemeine Ver- waltung	Schulen	Kultur	Für- sorge und Jugend- hilfe	Gesund- heits- und Jugend- pflege	Bau- und Woh- nungs- wesen	Öffent- liche Einrich- tungen			Mehr- ein- nah- men	Mehr- aus- gaben	
DM je Einwohner													
25,16	17,97	6,78	0,21	0,01	2,11	0,00	1,81	0,18	0,20	0,03	0,20	0,33	1163
73,06	57,93	9,77	15,84	1,15	4,91	0,38	13,09	4,03	58,19	1,36	1,92	3,85	1164
37,33	29,39	2,89	4,24	0,17	8,79	2,59	5,32	0,09	2,35	0,00	-	0,05	1165
152,73	120,54	13,16	32,53	1,34	16,85	4,22	27,69	11,31	106,34	0,87	1,05	7,84	1166
-	-	-	-	-	-	-	-	-	-	-	-	-	1167
-	-	-	-	-	-	-	-	-	-	-	-	-	1168
-	-	-	-	-	-	-	-	-	-	-	-	-	1169
-	-	-	-	-	-	-	-	-	-	-	-	-	1170
59,44	52,37	4,43	20,37	0,03	3,22	0,11	10,49	9,38	69,57	-	-	5,99	1171
114,96	87,74	2,18	16,98	2,00	6,43	0,92	35,73	11,26	127,18	0,17	1,22	14,50	1172
113,67	89,06	2,83	14,32	2,76	4,34	0,75	31,16	16,92	134,94	-	-	31,49	1173
34,17	32,46	1,83	13,30	0,12	3,45	0,16	8,71	4,83	52,95	- 0,17	2,92	-	1174
54,14	45,27	2,11	15,90	0,28	3,12	0,23	19,11	3,81	55,00	-	-	0,89	1175
37,97	33,83	0,82	12,31	0,01	2,24	0,06	14,56	1,94	51,00	-	6,56	-	1176
437,18	311,88	1,77	33,85	10,08	28,73	5,52	155,18	33,51	440,58	1,80	-	21,65	1177
83,82	58,76	1,19	18,73	0,03	2,88	-	22,62	0,83	65,10	-	-	6,52	1178
86,59	68,59	4,10	16,91	0,22	5,43	0,33	17,87	11,52	119,62	-	-	22,06	1179
54,97	49,08	2,28	16,81	0,37	2,38	0,36	16,77	7,86	61,43	0,32	2,27	9,20	1180
82,34	66,77	2,54	17,38	1,04	4,30	0,57	24,34	9,59	91,88	0,21	1,48	11,11	1181
25,08	16,30	7,15	0,22	0,01	2,56	0,03	1,81	- 0,08	- 0,03	0,04	0,68	0,68	1182
107,42	83,07	9,69	17,60	1,05	6,86	0,60	26,15	9,51	91,85	0,25	2,16	11,79	1183
42,20	33,02	2,59	8,32	0,12	5,44	1,89	8,84	0,92	7,04	1,18	0,96	-	1184
149,62	116,09	12,28	25,92	1,17	12,30	2,49	34,99	10,43	98,89	1,43	3,12	11,79	1185
181,39	93,07	2,48	30,42	1,70	8,44	0,98	26,03	9,17	114,72	-	-	28,51	1186
199,13	150,78	7,19	40,94	0,40	7,72	2,00	60,74	13,93	178,01	6,16	-	29,71	1187
-	-	-	-	-	-	-	-	-	-	-	-	-	1188
189,42	119,19	4,61	35,18	1,11	8,12	1,44	41,74	11,33	143,37	2,79	-	29,06	1189
65,58	53,07	1,46	26,13	0,04	2,08	0,32	17,38	6,52	80,21	-	-	3,08	1190

Reg.-Bez. Arnsberg

Noch: Ausgaben, Zuschuß- und Deckungsbedarf,

Lfd. Nr.	Gebietskörperschaft	Ein- wohner am 30. 6. 53	Bruttoausgaben				Rein- ausgaben	Berei- nigte Ausgaben (Berei- nigter Finanz- bedarf)
			ins- gesamt	darunter				
				Außer- ordent- liche Aus- gaben	Persönliche Ausgaben für Beamte und 1) Angestellte	Investi- tionen 2)		
		Anzahl						
	noch: Landkreis Olpe							
1191	Amtsangehörige Gemeinden mit 3 000 bis unter 10 000 Einwohnern. . . . .	39 034	87,54	38,04	1,70	38,88	87,54	86,15
1192	davon: Elspe. . . . .	9 917	142,74	67,31	5,66	69,38	142,74	140,83
1193	Wenden . . . . .	8 490	90,26	49,25	-	44,23	90,26	89,46
1194	Attendorn. . . . .	6 921	44,07	0,31	0,09	5,67	44,07	43,03
1195	Drolshagen, Land . . . . .	5 511	88,58	49,99	0,24	52,54	88,58	86,72
1196	Grevenbrück. . . . .	4 790	69,30	25,41	1,66	25,41	69,30	67,88
1197	Helden . . . . .	3 405	32,35	-	0,05	1,07	32,35	31,07
1198	Amtsangehörige Gemeinden mit weniger als 3 000 Einwohnern. . . . .	19 193	56,69	7,81	4,88	11,58	56,69	55,94
1199	Amtsangehörige Gemeinden zusammen	68 210	78,74	27,54	4,65	30,45	78,74	77,39
1200	Ämter . . . . .	68 210	41,13	0,83	11,96	1,33	41,13	33,89
1201	Amtsangehörige Gemein- den und Ämter zusammen	68 210	119,87	28,37	16,61	31,78	119,87	111,28
1202	Landkreisverwaltung . . . . .	87 931	47,32	8,04	13,07	8,83	47,31	45,58
1203	Insgesamt	87 931	195,17	43,36	36,77	47,95	194,83	183,20
	<u>Landkreis Siegen</u>							
1204	Amtsfreie Gemeinden mit 10 000 und mehr Einwohnern. . . . .	-	-	-	-	-	-	-
1205	Amtsfreie Gemeinden mit 3 000 bis unter 10 000 Einwohnern (Hilchenbach, Stadt). . . . .	4 092	155,92	49,40	2,70	86,75	155,92	153,02
1206	Amtsfreie Gemeinden mit weniger als 3 000 Einwohnern. . . . .	-	-	-	-	-	-	-
1207	Amtsfreie Gemeinden zusammen	4 092	155,92	49,40	2,70	86,75	155,92	153,02
1208	Amtsangehörige Gemeinden mit 10 000 und mehr Einwohnern. . . . .	28 532	152,70	56,18	8,87	62,37	152,70	151,77
1209	davon: Weidenau . . . . .	16 642	187,05	86,35	9,52	90,83	187,05	185,84
1210	Klafeld. . . . .	11 890	104,62	13,96	7,96	22,54	104,62	104,09
1211	Amtsangehörige Gemeinden mit 3 000 bis unter 10 000 Einwohnern. . . . .	33 596	100,41	34,88	1,75	53,97	100,15	96,84
1212	davon: Eiserfeld. . . . .	9 041	61,28	8,36	-	23,41	60,55	60,02
1213	Niedersohelden . . . . .	5 405	49,95	5,61	-	19,37	49,51	48,83
1214	Kreuztal . . . . .	4 851	150,41	57,48	3,48	95,12	150,41	148,83
1215	Freudenberg, Stadt . . . . .	3 614	79,26	8,61	3,35	32,88	79,26	78,44
1216	Buschhütten. . . . .	4 103	105,58	33,50	2,09	59,10	105,58	104,65
1217	Dreis-Tiefenbach . . . . .	3 382	120,63	78,53	2,79	85,48	120,63	120,47
1218	Neunkirchen. . . . .	3 200	216,31	110,26	3,70	120,31	216,31	188,92
1219	Amtsangehörige Gemeinden mit weniger als 3 000 Einwohnern. . . . .	81 228	95,56	32,10	6,05	50,18	95,56	93,47
1220	Amtsangehörige Gemeinden zusammen	143 356	108,07	37,54	5,60	53,50	108,01	105,86
1221	Ämter . . . . .	143 356	53,67	2,92	15,95	3,34	53,66	44,89
1222	Amtsangehörige Gemein- den und Ämter zusammen	143 356	161,74	40,46	21,55	56,84	161,67	150,75
1223	Landkreisverwaltung . . . . .	147 448	52,20	7,27	12,42	9,13	50,87	48,13
1224	Insgesamt	147 448	213,77	47,97	33,45	66,80	212,39	198,94

Anmerkungen s. S.2



Rücklagen für den Gesamthaushalt und Abschluß

Reg.-Bez. Arnsberg

Eigen- ausgaben (Reiner Finanz- bedarf)	Zuschußbedarf								Deckungs- bedarf	Rück- lagen für den Gesamt- haus- halt (Saldo) 3)	Abschluß <sup>4)</sup> der ordentlichen Rechnung		Lfd. Nr.
	ins- gesamt	darunter für									Mehr- ein- nah- men	Mehr- aus- gaben	
		all- gemeine Ver- waltung	Schulen	Kultur	Für- sorge und Jugend- hilfe	Gesund- heits- und Jugend- pflege	Bau- und Woh- nungs- wesen	öffent- liche Einrich- tungen					
DM je Einwohner													
73,91	63,28	2,06	20,64	0,28	3,37	1,62	20,12	12,04	89,09	2,44	0,17	14,37	1191
127,95	132,12	3,23	32,74	0,01	4,26	4,72	42,65	36,46	178,81	- 0,17	-	37,77	1192
72,71	40,57	2,12	17,14	0,21	3,03	1,46	11,88	2,31	61,93	5,65	-	2,81	1193
40,78	37,09	1,12	13,46	0,03	3,45	0,16	16,64	2,23	58,02	-	-	4,66	1194
55,90	32,49	1,86	16,35	1,47	2,41	0,05	7,86	0,32	46,40	-	-	12,90	1195
64,54	55,93	1,50	16,92	0,11	3,45	0,45	17,87	13,36	74,31	10,22	-	12,37	1196
29,18	32,75	1,45	20,87	0,03	2,91	0,15	5,15	2,19	48,53	-	1,99	-	1197
48,05	44,29	2,04	14,86	0,30	2,09	0,53	15,04	3,72	56,55	0,19	5,11	5,08	1198
65,41	56,44	1,96	19,82	0,25	2,82	1,12	18,29	8,89	78,63	1,45	1,54	10,11	1199
25,01	16,94	5,80	0,31	0,02	2,85	0,27	2,53	0,11	- 0,91	0,03	0,65	0,02	1200
90,42	73,38	7,76	20,13	0,27	5,67	1,39	20,82	9,00	77,72	1,48	2,19	10,13	1201
32,55	26,42	3,73	5,01	0,05	5,98	2,23	3,67	0,46	2,52	- 0,02	0,04	-	1202
145,17	110,07	10,78	28,52	0,51	12,20	3,63	29,18	9,98	94,97	1,76	1,74	14,37	1203
-	-	-	-	-	-	-	-	-	-	-	-	-	1204
104,93	100,50	25,45	19,89	0,34	3,14	0,60	14,81	14,23	118,97	-	-	4,77	1205
-	-	-	-	-	-	-	-	-	-	-	-	-	1206
104,93	100,50	25,45	19,89	0,34	3,14	0,60	14,81	14,23	118,97	-	-	4,77	1207
116,80	91,18	8,09	33,88	- 0,05	6,03	0,51	26,84	13,38	140,83	- 1,99	-	11,24	1208
133,77	100,49	9,68	32,67	- 0,40	5,66	0,85	32,73	14,60	136,94	-	-	2,12	1209
93,06	78,16	5,87	35,56	0,45	6,54	0,04	18,58	11,68	146,29	- 4,78	-	24,01	1210
80,07	61,50	3,40	16,49	0,29	3,17	3,16	18,35	12,83	91,94	-	2,61	9,58	1211
52,81	43,11	1,93	14,28	0,25	3,63	2,90	7,32	11,65	68,96	-	7,50	-	1212
44,36	30,21	1,25	9,53	0,08	4,10	1,33	4,44	9,34	49,40	-	1,87	-	1213
133,63	97,10	3,77	21,01	0,24	2,21	1,83	32,85	33,47	135,80	-	-	12,39	1214
73,32	66,30	7,51	10,65	0,62	3,57	2,37	24,72	12,38	98,26	-	-	6,18	1215
96,98	85,61	3,87	16,91	0,29	3,12	10,90	31,90	6,19	102,17	-	-	13,34	1216
73,92	55,29	2,51	10,62	0,50	1,82	2,04	31,02	5,16	98,53	-	2,91	-	1217
128,63	82,52	6,30	39,89	0,24	2,76	1,19	13,07	7,91	134,98	-	-	57,70	1218
72,52	57,79	3,36	16,35	2,96	2,42	0,71	19,99	7,94	71,73	0,02	3,20	8,18	1219
83,10	65,30	4,31	19,87	1,74	3,31	1,25	20,97	10,17	90,22	- 0,38	2,42	9,12	1220
35,75	18,93	4,92	0,66	0,02	2,53	0,69	3,15	0,21	- 0,60	-	0,66	0,04	1221
118,85	84,23	9,23	20,53	1,76	5,84	1,94	24,12	10,38	89,62	- 0,38	3,08	9,16	1222
38,83	27,46	3,63	5,95	0,30	5,22	2,43	2,80	1,74	5,13	-	1,29	-	1223
157,30	112,15	13,31	26,46	2,02	10,98	4,33	26,67	12,23	95,56	- 0,37	4,29	9,04	1224



Reg.-Bez. Arnsberg

Noch: Ausgaben, Zuschuß- und Deckungsbedarf.

Lfd. Nr.	Gebietskörperschaft	Ein- wohner am 30. 6. 53	Bruttoausgaben				Rein- ausgaben	Berei- nigte Ausgaben (Berei- nigter Finanz- bedarf)
			ins- gesamt	darunter				
				Außer- ordent- liche Aus- gaben	Persönliche Ausgaben für Beamte und 1) Angestellte	Investi- tionen 2)		
		Anzahl						
	<u>Landkreis Soest</u>							
1225	Anteilsfreie Gemeinden mit 10 000 und mehr Einwohnern. . . . .	45 406	267,80	76,88	51,18	82,35	266,55	249,07
1226	davon: Soest, Stadt . . . . .	30 305	286,69	89,96	58,07	92,67	284,83	266,02
1227	Werl, Stadt. . . . .	15 101	229,88	50,63	37,34	61,63	229,88	215,05
1228	Anteilsfreie Gemeinden mit 3 000 bis unter 10 000 Einwohnern. . . .	-	-	-	-	-	-	-
1229	Anteilsfreie Gemeinden mit weniger als 3 000 Einwohnern. . . . .	-	-	-	-	-	-	-
1230	Anteilsfreie Gemeinden zusammen	45 406	267,80	76,88	51,18	82,35	266,55	249,07
1231	Anteilsangehörige Gemeinden mit 10 000 und mehr Einwohnern. . . . .	-	-	-	-	-	-	-
1232	Anteilsangehörige Gemeinden mit 3 000 bis unter 10 000 Einwohnern. . . .	11 385	103,23	31,94	0,07	47,45	103,23	101,24
1233	davon: Wickede. . . . .	5 000	191,17	69,46	0,16	103,66	191,17	187,98
1234	Bickelborn . . . . .	3 389	13,54	-	-	-	13,54	12,57
1235	Sassendorf, Bad. . . . .	2 996	57,93	5,45	-	7,33	57,93	56,80
1236	Anteilsangehörige Gemeinden mit weniger als 3 000 Einwohnern. . . . .	44 859	51,03	5,89	2,30	12,19	51,03	50,21
1237	Anteilsangehörige Gemeinden zusammen	56 244	61,60	11,16	1,85	19,33	61,60	60,54
1238	Ämter . . . . .	56 244	48,58	0,63	13,90	1,60	48,58	39,74
1239	Anteilsangehörige Gemein- den und Ämter zusammen	56 244	110,18	11,79	15,75	20,93	110,18	100,28
1240	Landkreisverwaltung . . . . .	101 650	55,98	6,04	12,02	9,68	55,95	54,02
1241	Insgesamt	101 650	236,57	46,90	43,59	58,05	235,98	220,76
	<u>Landkreis Unna</u>							
1242	Anteilsfreie Gemeinden mit 10 000 und mehr Einwohnern. . . . .	46 217	204,42	56,19	43,42	51,06	204,17	197,14
1243	davon: Unna, Stadt. . . . .	28 558	198,15	52,33	41,42	57,07	197,75	191,25
1244	Kamen, Stadt . . . . .	17 659	214,55	62,43	46,67	41,35	214,55	206,66
1245	Anteilsfreie Gemeinden mit 3 000 bis unter 10 000 Einwohnern. . . .	-	-	-	-	-	-	-
1246	Anteilsfreie Gemeinden mit weniger als 3 000 Einwohnern. . . . .	-	-	-	-	-	-	-
1247	Anteilsfreie Gemeinden zusammen	46 217	204,42	56,19	43,42	51,06	204,17	197,14
1248	Anteilsangehörige Gemeinden mit 10 000 und mehr Einwohnern. . . . .	27 895	70,82	19,21	0,37	29,21	70,82	69,66
1249	davon: Herringen. . . . .	15 364	62,07	12,68	0,67	17,69	62,07	60,71
1250	Altenbügge-Bönnen . . . . .	12 531	81,55	27,23	-	43,33	81,55	81,08

Anmerkungen s. S. 2

## Rücklagen für den Gesamthaushalt und Abschluß

Reg.-Bez. Arnberg

Eigen- ausgaben (Reiner Finanz- bedarf)	Zuschußbedarf								Deckungs- bedarf	Rück- lagen für den Gesamt- haus- halt (Saldo) 3)	Abschluß <sup>4)</sup> der ordentlichen Rechnung		Lfd. Nr.
	ins- gesamt	all- gemeine Ver- waltung	Schulen	Kultur	Für- sorge und Jugend- hilfe	Gesund- heits- und Jugend- pflege	Bau- und Wohn- ungs- wesen	öffent- liche Einrich- tungen			Mehr- ein- nah- men	Mehr- aus- gaben	
DM je Einwohner													
181,51	93,65	9,19	35,48	3,40	9,60	1,63	17,52	8,72	111,10	- 0,12	-	5,07	1225
197,49	91,81	8,52	36,82	4,19	9,00	2,14	15,74	7,17	111,94	- 0,18	-	1,08	1226
149,45	97,35	10,56	32,79	1,82	10,81	0,62	21,11	11,83	109,42	-	-	13,10	1227
-	-	-	-	-	-	-	-	-	-	-	-	-	1228
-	-	-	-	-	-	-	-	-	-	-	-	-	1229
181,51	93,65	9,19	35,48	3,40	9,60	1,63	17,52	8,72	111,10	- 0,12	-	5,07	1230
-	-	-	-	-	-	-	-	-	-	-	-	-	1231
89,65	80,59	1,59	16,91	0,28	3,23	2,09	30,24	14,64	127,19	-	-	17,90	1232
171,29	153,08	1,88	25,32	0,46	4,82	4,32	59,49	30,34	232,37	-	-	30,07	1233
11,92	10,32	1,17	6,54	0,10	0,92	0,57	0,64	0,39	16,43	-	-	1,77	1234
41,32	39,10	1,59	14,62	0,17	3,17	0,07	14,92	4,56	76,96	-	-	15,83	1235
38,89	32,46	2,24	14,62	0,42	3,34	0,21	8,09	3,82	49,11	0,10	2,84	5,87	1236
49,17	42,20	2,11	15,08	0,39	3,31	0,59	12,57	6,01	64,91	0,08	2,27	8,30	1237
26,55	19,69	9,61	1,19	0,06	2,13	0,11	1,22	0,38	- 1,19	0,32	1,17	0,26	1238
75,72	61,89	11,72	16,27	0,45	5,44	0,70	13,79	6,39	63,72	0,40	3,44	8,56	1239
40,19	29,40	2,68	6,01	0,16	7,97	1,79	5,13	0,46	1,32	-	0,79	-	1240
163,16	105,47	13,27	30,87	1,93	15,28	2,91	20,59	7,89	86,21	0,17	2,69	7,00	1241
172,50	92,81	8,82	31,82	1,59	10,93	3,89	15,03	11,95	100,49	0,17	5,42	0,54	1242
166,12	102,54	9,61	33,62	2,07	11,46	2,25	17,45	17,09	112,81	-	8,78	-	1243
182,82	77,08	7,54	28,90	0,82	10,08	6,53	11,13	3,63	80,57	0,45	-	1,41	1244
-	-	-	-	-	-	-	-	-	-	-	-	-	1245
-	-	-	-	-	-	-	-	-	-	-	-	-	1246
172,50	92,81	8,82	31,82	1,59	10,93	3,89	15,03	11,95	100,49	0,17	5,42	0,54	1247
63,40	47,81	2,02	23,37	0,82	4,93	0,65	11,12	4,51	69,09	23,44	-	17,52	1248
56,02	38,86	2,37	19,26	0,95	5,82	0,75	6,23	3,52	61,62	40,41	-	19,78	1249
72,44	58,79	1,60	28,40	0,65	3,83	0,52	17,12	5,73	78,24	2,70	-	14,75	1250

Reg.-Bez. Arnberg

Noch: Ausgaben, Zuschuß- und Deckungsbedarf,

Lfd. Nr.	Gebietskörperschaft	Ein- wohner am 30. 6. 53	Bruttoausgaben				Rein- ausgaben	Berei- nigte Ausgaben (Berei- nigter Finanz- bedarf)
			ins- gesamt	darunter				
				Außer- ordent- liche Aus- gaben	Persönliche Ausgaben für Beamte und 1) Angestellte	Investi- tionen 2)		
		Anzahl						
	<u>noch: Landkreis Unna</u>							
1251	Anteangehörige Gemeinden mit 3 000 bis unter 10 000 Einwohnern. . . . .	80 032	79,60	27,25	0,61	39,53	79,60	78,29
1252	davon: Holwickede. . . . .	9 214	47,40	4,04	1,38	9,81	47,40	46,30
1253	Bergkamen. . . . .	10 563	110,07	48,52	0,71	73,62	110,07	109,59
1254	Rünthe. . . . .	8 128	45,87	-	0,30	12,76	45,87	44,51
1255	Wisscherhöfen. . . . .	8 423	96,73	40,99	-	61,07	96,73	96,00
1256	Fründenberg, Stadt. . . . .	8 398	121,93	51,05	0,56	66,34	121,93	119,86
1257	Massen. . . . .	6 968	50,49	5,19	0,86	14,34	50,49	49,38
1258	Heeren-Werve. . . . .	7 627	85,27	26,63	-	33,46	85,27	84,61
1259	Warries. . . . .	4 440	36,13	-	1,86	2,19	36,13	33,67
1260	Braam-Ostwenneimar. . . . .	4 144	65,25	22,75	0,33	23,40	65,25	64,40
1261	Oberaden. . . . .	5 944	154,62	88,11	-	109,59	154,62	150,79
1262	Berge. . . . .	3 178	33,26	-	0,30	2,24	33,26	32,97
1263	Westick bei Kamen. . . . .	3 005	33,81	-	1,62	0,08	33,81	32,41
1264	Anteangehörige Gemeinden mit weniger als 3 000 Einwohnern. . . . .	46 036	54,35	14,55	3,70	20,12	54,35	53,13
1265	Anteangehörige Gemeinden zusammen	153 963	70,46	21,99	1,49	31,86	70,46	69,24
1266	Ämter. . . . .	153 963	45,72	1,67	15,24	2,47	45,72	39,35
1267	Anteangehörige Gemein- den und Ämter zusammen	153 963	116,18	23,66	16,73	34,33	116,18	108,59
1268	Landkreisverwaltung. . . . .	200 180	39,38	5,71	9,60	6,28	39,33	38,06
1269	Insgesamt	200 180	175,93	36,88	32,49	44,48	175,82	167,09
	<u>Landkreis Wittgenstein</u>							
1270	Antsfree Gemeinden mit 10 000 und mehr Einwohnern. . . . .	-	-	-	-	-	-	-
1271	Antsfree Gemeinden mit 3 000 bis unter 10 000 Einwohnern. . . . .	10 947	89,70	1,46	18,72	7,85	89,70	86,71
1272	davon: Berleburg, Stadt. . . . .	5 846	90,85	2,73	16,84	4,18	90,85	88,27
1273	Leasphe, Stadt. . . . .	5 101	88,38	-	20,87	12,05	88,38	84,93
1274	Antsfree Gemeinden mit weniger als 3 000 Einwohnern. . . . .	-	-	-	-	-	-	-
1275	Antsfree Gemeinden zusammen	10 947	89,70	1,46	18,72	7,85	89,70	86,71
1276	Antsangehörige Gemeinden mit 10 000 und mehr Einwohnern. . . . .	-	-	-	-	-	-	-
1277	Antsangehörige Gemeinden mit 3 000 bis unter 10 000 Einw. (Erntebrück)	3 855	162,07	55,97	1,81	100,40	162,07	159,91
1278	Antsangehörige Gemeinden mit weniger als 3 000 Einwohnern. . . . .	26 599	61,98	12,60	4,45	25,39	61,98	61,26
1279	Antsangehörige Gemeinden zusammen	30 454	74,65	18,09	4,12	34,88	74,65	73,75
1280	Ämter. . . . .	30 454	33,05	-	11,16	0,36	33,05	28,60
1281	Antsangehörige Gemein- den und Ämter zusammen	30 454	107,70	18,09	15,28	35,24	107,70	102,35
1282	Landkreisverwaltung. . . . .	41 401	103,38	31,00	29,64	38,17	103,19	102,22
1283	Insgesamt	41 401	206,32	44,69	45,82	66,17	206,13	200,44

Anmerkungen s. S. 2



Rücklagen für den Gesamthaushalt und Abschluß

Reg.-Bez. Arnberg

Eigen- ausgaben (Reiner Finanz- bedarf)	Zuschußbedarf								Deckungs- bedarf	Rück- lagen für den Gesamt- haus- halt (Saldo 3)	Abschluß <sup>4)</sup> der ordentlichen Rechnung		Lfd. Nr.
	ins- gesamt	darunter für									Mehr- ein- nah- men	Mehr- aus- gaben	
		all- gemeine Ver- waltung	Schulen	Kultur	Für- sorge und Jugend- hilfe	Gesund- heits- und Jugend- pflege	Bau- und Woh- nungs- wesen	Öffent- liche Einrich- tungen					
61,76	44,53	2,29	17,51	0,44	4,22	1,53	9,31	7,62	68,35	3,51	2,63	3,75	1251
43,81	35,94	2,75	12,28	0,38	3,00	0,62	12,64	3,37	82,49	12,76	4,42	-	1252
95,45	54,93	1,92	13,96	1,29	4,22	0,93	13,09	13,72	80,01	6,82	-	3,88	1253
40,93	38,03	2,04	13,99	0,66	5,71	1,93	9,75	2,13	46,15	-	-	7,47	1254
81,20	43,70	2,13	16,43	0,21	5,40	1,17	6,47	11,36	60,34	9,14	-	10,84	1255
84,98	70,11	2,23	20,17	0,64	4,79	4,78	19,51	13,86	124,43	-	3,91	-	1256
43,23	31,07	1,56	16,09	0,14	3,23	0,02	5,64	4,35	56,20	-	-	1,96	1257
81,26	56,81	1,19	28,66	0,19	2,58	3,69	4,00	15,98	81,42	0,35	-	7,67	1258
29,93	26,54	2,70	12,07	0,26	7,07	0,59	3,28	0,60	43,98	0,03	-	3,69	1259
51,80	33,31	1,60	9,83	0,14	8,33	0,13	11,51	1,77	34,40	-	-	0,50	1260
59,10	54,73	6,20	35,47	0,16	1,17	1,95	4,93	4,80	58,07	1,87	23,08	-	1261
26,09	23,08	1,58	10,71	0,14	3,52	0,31	6,24	0,58	37,11	-	-	1,73	1262
32,41	27,17	1,31	16,38	0,14	2,47	- 0,85	3,84	3,87	41,02	-	-	3,61	1263
38,84	32,58	2,32	14,02	0,27	2,90	0,45	10,20	2,36	44,29	0,23	2,40	3,67	1264
55,20	41,55	2,25	17,53	0,46	3,96	1,05	9,90	5,48	61,29	6,14	2,09	6,22	1265
30,47	20,71	6,67	0,36	0,01	4,14	0,13	3,56	0,48	- 1,67	0,70	- 1,00	0,01	1266
85,67	62,26	8,92	17,89	0,47	8,10	1,18	13,46	5,96	59,62	6,84	3,09	6,23	1267
30,79	24,03	1,71	6,21	0,44	6,05	2,15	2,22	0,21	0,46	0,08	0,99	-	1268
136,51	93,34	10,61	27,31	1,17	14,81	3,95	16,04	7,55	69,52	5,37	4,62	4,92	1269
-	-	-	-	-	-	-	-	-	-	-	-	-	1270
72,27	59,82	12,82	14,57	0,51	3,51	0,25	10,06	8,09	68,99	-	-	6,69	1271
70,74	57,33	15,16	17,49	0,67	4,22	0,20	9,39	4,90	65,01	-	-	3,83	1272
74,03	62,66	10,14	11,22	0,31	2,70	0,31	10,83	11,74	73,56	-	-	9,97	1273
-	-	-	-	-	-	-	-	-	-	-	-	-	1274
72,27	59,82	12,82	14,57	0,51	3,51	0,25	10,06	8,09	68,99	-	-	6,69	1275
-	-	-	-	-	-	-	-	-	-	-	-	-	1276
77,91	50,15	1,62	16,98	0,52	2,63	1,08	11,64	11,44	58,81	-	-	1,24	1277
47,78	38,05	2,64	13,12	0,15	1,55	1,12	14,55	3,55	48,28	-	4,63	9,14	1278
51,59	39,58	2,51	13,61	0,20	1,68	1,11	14,18	4,55	49,61	-	4,04	8,14	1279
20,80	17,34	5,62	1,95	0,00	1,98	0,07	1,51	- 0,29	- 0,93	- 0,23	1,36	0,21	1280
72,39	56,92	8,13	15,56	0,20	3,66	1,18	15,69	4,26	48,68	- 0,23	5,40	8,34	1281
89,82	34,84	3,20	4,25	0,05	4,58	8,81	6,15	1,90	8,62	-	-	0,44	1282
162,17	92,53	12,57	19,54	0,33	8,21	9,74	20,35	7,17	62,67	- 0,17	3,97	8,35	1283

Reg.-Bez. Arnberg

Noch: Ausgaben, Zuschuß- und Deckungsbedarf,

Lfd. Nr.	Gebietskörperschaft	Ein- wohner am 30. 6. 53	Bruttoausgaben				Rein- ausgaben	Berei- nigte Ausgaben (Berei- nigter Finanz- bedarf)
			ins- gesamt	darunter				
				Außer- ordent- liche Aus- gaben	Persönliche Ausgaben für Beamte und 1) Angestellte	Investi- tionen 2)		
		Anzahl						
	<u>Regierungsbezirk Arnberg</u>							
1284	Amtsfreie Gemeinden mit 10 000 und mehr Einwohnern . . . . .	498 137	218,22	45,48	39,57	50,43	217,20	207,13
1285	Amtsfreie Gemeinden mit 3 000 bis unter 10 000 Einwohnern. . . .	48 179	151,99	19,67	25,63	36,81	151,88	146,33
1286	Amtsfreie Gemeinden mit weniger als 3 000 Einwohnern . . . . .	4 513	140,86	58,95	17,51	66,68	140,86	135,16
1287	Amtsfreie Gemeinden zusammen	550 829	211,79	43,33	38,17	49,37	210,86	201,22
1288	Amtsangehörige Gemeinden mit 10 000 und mehr Einwohnern . . . . .	126 763	106,24	35,09	4,29	44,42	106,08	103,85
1289	Amtsangehörige Gemeinden mit 3 000 bis unter 10 000 Einwohnern. . . .	384 304	97,77	29,81	2,04	42,94	97,64	95,29
1290	Amtsangehörige Gemeinden mit weniger als 3 000 Einwohnern . . . . .	412 174	72,73	17,94	5,09	30,33	72,73	70,32
1291	Amtsangehörige Gemeinden zusammen	923 241	87,75	25,24	3,71	37,51	87,68	85,32
1292	Ämter. . . . .	923 241	50,08	1,53	15,51	2,43	50,02	41,27
1293	Amtsangehörige Gemein- den und Ämter zusammen	923 241	137,83	26,77	19,22	39,94	137,70	126,59
1294	Landkreisverwaltungen. . . . .	1 474 070	46,91	5,95	11,14	7,08	46,76	45,10
1295	Landkreise zusammen	1 474 070	212,37	38,91	37,44	50,55	211,80	199,57
1296	Kreisfreie Städte zusammen	1 772 084	282,35	55,46	57,50	62,68	277,13	276,74
1297	Insgesamt	3 246 154	250,57	47,94	48,39	57,17	247,46	241,70

Anmerkungen s. S. 2

## Rücklagen für den Gesamthaushalt und Abschluß

Reg.-Bez. Arnberg

Eigen- ausgaben (Reiner Finanz- bedarf)	Zuschußbedarf								Deckungs- bedarf	Rück- lagen für den Gesamt- haus- halt (Saldo) 3)	Abschluß <sup>4)</sup> der ordentlichen Rechnung		Lfd. Nr.								
	ins- gesamt	all- gemeine Ver- waltung	Schulen	Kultur	Für- sorge und Jugend- hilfe	Gesund- heits- und Jugend- pflege	Bau- und Woh- nungs- wesen	Öffent- liche Einrich- tungen			Mehr- ein- nah- men	Mehr- aus- gaben									
														darunter für							
DM je Einwohner																					
176,26	114,58	9,07	33,71	1,58	12,10	5,25	28,85	14,01	133,42	0,14	4,20	4,40	1284								
121,27	97,61	12,60	24,95	0,46	6,51	1,12	28,47	10,26	109,83	1,14	-	8,96	1285								
66,90	48,47	11,25	13,68	0,39	4,40	0,39	12,12	2,15	39,39	0,66	2,59	0,28	1286								
170,56	112,55	9,40	32,78	1,47	11,55	4,84	28,68	13,59	130,58	0,23	3,82	4,76	1287								
85,25	66,83	3,10	23,88	0,43	5,33	1,41	20,23	10,16	108,67	4,93	0,61	10,02	1288								
80,62	63,54	2,30	20,91	0,58	4,49	1,68	19,14	10,41	93,90	1,49	2,16	9,17	1289								
55,48	46,31	2,66	15,23	1,13	2,89	0,73	15,87	5,14	60,91	0,48	3,73	7,77	1290								
70,03	56,30	2,57	18,78	0,81	3,89	1,21	17,83	8,02	81,20	1,51	2,64	8,66	1291								
31,10	20,16	6,75	0,92	0,02	2,77	0,31	2,97	0,29	- 0,68	0,21	0,96	0,24	1292								
101,13	76,46	9,32	19,70	0,83	6,66	1,52	20,80	8,31	80,52	1,72	3,60	8,90	1293								
37,64	25,84	2,42	3,98	0,20	6,74	2,53	4,05	0,54	2,62	0,17	0,80	0,15	1294								
164,71	115,79	11,78	28,57	1,27	15,23	5,30	27,79	10,83	101,85	1,34	4,49	7,50	1295								
239,29	143,55	12,09	33,92	6,72	21,63	9,14	23,03	16,40	129,14	2,08	3,96	1,69	1296								
205,42	130,94	11,95	31,49	4,25	18,73	7,40	25,19	13,87	116,75	1,74	4,20	4,33	1297								



Nordrhein-Westfalen

Noch: Ausgaben, Zuschuß- und Deckungsbedarf,

Lfd. Nr.	Gebietskörperschaft	Ein- wohner am 30. 6. 53	Bruttoausgaben				Rein- ausgaben	Berein- igte Ausgaben (Berein- igter Finanz- bedarf)
			ins- gesamt	darunter				
				Außer- ordent- liche Aus- gaben	Persönliche Ausgaben für Beamte und 1) Angestellte	Investi- tionen 2)		
		Anzahl						
	<u>Nordrhein-Westfalen</u>							
1298	Antefreie Gemeinden mit 10 000 und mehr Einwohnern. . . . .	2 691 499	208,00	49,32	37,03	55,36	206,87	199,15
1299	Antefreie Gemeinden mit 3 000 bis unter 10 000 Einwohnern . . . .	869 805	154,47	36,21	23,52	51,87	154,13	147,50
1300	Antefreie Gemeinden mit weniger als 3 000 Einwohnern. . . . .	188 621	93,45	28,55	15,06	35,82	93,45	88,80
1301	Antefreie Gemeinden zusammen	3 749 925	189,82	45,24	32,79	53,57	188,93	181,62
1302	Amtsangehörige Gemeinden mit 10 000 und mehr Einwohnern. . . . .	498 649	135,64	46,02	7,96	50,39	135,43	132,29
1303	Amtsangehörige Gemeinden mit 3 000 bis unter 10 000 Einwohnern . . . .	1 238 730	91,88	28,22	2,12	38,30	91,82	89,34
1304	Amtsangehörige Gemeinden mit weniger als 3 000 Einwohnern. . . . .	1 623 625	74,71	19,96	5,36	33,89	74,71	72,28
1305	Amtsangehörige Gemeinden zusammen	3 361 004	90,08	26,87	4,55	37,96	90,03	87,47
1306	Ämter . . . . .	3 361 004	39,16	1,26	14,31	2,01	39,14	33,05
1307	Amtsangehörige Gemein- den und Ämter zusammen	3 361 004	129,24	28,13	18,86	39,97	129,17	120,52
1308	Landkreisverwaltungen . . . . .	7 110 929	49,59	5,84	12,33	7,05	49,45	47,73
1309	Landkreise zusammen	7 110 929	210,77	42,99	38,54	54,19	210,13	200,47
1310	Kreisfreie Städte zusammen	6 964 272	312,07	53,87	64,57	65,98	304,54	304,08
1311	Insgesamt	14 075 201	260,90	48,38	51,42	60,02	256,85	251,73

Anmerkungen s. S. 2

Rücklagen für den Gesamthaushalt und Abschluß

Nordrhein-Westfalen

Eigen- ausgaben (Reiner Finanz- bedarf)	Zuschußbedarf								Deckungs- bedarf	Rück- lagen für den Gesamt- haus- halt (Saldo) 3)	Abschluß <sup>4)</sup> der ordentlichen Rechnung		Lfd. Nr.
	ins- gesamt	darunter für						Mehr- ein- nah- men			Mehr- aus- gaben		
		all- gemeine Ver- waltung	Schulen	Kultur	Für- sorge und Jugend- hilfe	Gesund- heits- und Jugend- pflege	Bau- und Woh- nungs- wesen					öffent- liche Einrich- tungen	
DM je Einwohner													
164,68	105,33	10,04	30,98	1,57	10,95	4,11	24,06	12,53	118,41	1,23	3,39	4,79	1298
112,09	76,86	10,87	20,71	0,55	6,88	1,56	18,74	7,80	85,19	0,63	2,82	5,53	1299
65,43	49,91	9,22	15,63	0,60	3,01	1,09	12,69	4,28	48,54	0,28	3,71	3,82	1300
147,49	95,94	10,19	27,82	1,28	9,60	3,37	22,25	11,02	107,19	1,04	3,28	4,91	1301
112,52	79,81	1,99	28,24	2,48	5,48	5,53	21,38	10,64	121,64	1,74	1,23	9,12	1302
72,95	55,40	2,29	18,55	0,55	4,11	1,31	18,06	7,61	83,94	1,06	2,89	6,11	1303
51,27	40,00	2,36	15,09	0,59	2,85	0,56	12,67	4,13	53,21	0,49	4,70	5,78	1304
68,35	51,58	2,28	18,32	0,86	3,70	1,57	15,95	6,38	74,69	0,89	3,51	6,40	1305
26,41	19,64	7,53	0,71	0,04	2,34	0,22	2,68	0,42	0,63	0,21	0,76	0,30	1306
94,76	71,22	9,81	19,03	0,90	6,04	1,79	18,63	6,80	74,06	1,10	4,27	6,70	1307
37,69	25,60	2,67	3,54	0,20	6,88	2,36	3,62	0,50	1,61	0,23	1,17	0,12	1308
160,25	109,86	12,68	27,21	1,30	14,80	4,99	24,16	9,52	93,14	1,29	4,92	5,88	1309
262,72	162,05	12,63	37,55	10,55	24,73	10,35	27,46	17,41	150,27	2,90	2,32	4,84	1310
210,95	135,68	12,65	32,32	5,88	19,72	7,64	25,79	13,43	121,41	2,09	3,63	5,36	1311

Lfd. Nr.	Gebietskörperschaft	Spezielle Deckungsmittel <sup>1)</sup>				ins- gesamt	Allgemeine Finanz- zuwei- sungen	Allgemeine Umlagen	
		ins- gesamt	darunter		Schulden- aufnahmen aus Kre- ditmarkt- mitteln und innere Darlehen				
			Ver- waltungs- zweig- gebundene Zuwei- sungen	Dar- lehens- auf- nahmen					
1	Kreisfreie Stadt Düsseldorf . . . . .	205,99	41,11	8,09	59,26	211,19	6,18	0,19	8,91
2	" " Duisburg . . . . .	137,88	32,27	6,77	35,14	164,67	19,82	0,65	7,22
3	" " Essen . . . . .	152,57	40,99	2,83	34,44	159,88	27,09	0,49	7,89
4	" " Krefeld . . . . .	172,36	38,20	2,50	53,70	166,50	6,05	-	8,83
5	" " M.Gladbach . . . . .	133,25	32,63	23,36	15,17	167,49	6,07	-	6,55
6	" " Mülheim a.d. Ruhr . . . . .	111,91	26,39	1,82	26,48	143,53	15,57	0,06	5,76
7	" " Neuss . . . . .	131,55	35,24	4,36	37,89	174,35	3,07	-	6,93
8	" " Oberhausen . . . . .	117,27	28,29	6,17	31,35	138,30	27,46	0,16	6,12
9	" " Remscheid . . . . .	129,40	28,18	5,84	23,10	188,83	3,86	0,40	7,67
10	" " Rheydt . . . . .	158,31	33,81	4,97	39,53	181,29	7,67	-	6,49
11	" " Solingen . . . . .	82,57	18,78	-	6,43	164,21	6,60	0,08	7,24
12	" " Viersen . . . . .	119,47	30,20	12,03	23,02	168,80	9,17	-	6,12
13	" " Wuppertal . . . . .	135,92	36,45	7,50	16,83	159,53	12,49	-	7,57
14	Insgesamt	149,13	35,20	6,06	34,90	170,33	14,89	0,26	7,60
<u>Landkreis Dinslaken</u>									
15	Amtsfreie Gemeinden mit 10 000 und mehr Einwohnern . . . . .	125,70	41,51	3,55	39,73	83,40	24,99	-	25,63
16	davon: Dinslaken, Stadt . . . . .	85,02	33,41	7,56	11,92	88,19	25,84	-	27,57
17	Walsum . . . . .	154,09	22,10	0,10	77,29	86,48	22,51	-	27,66
18	Voerde . . . . .	158,33	99,96	1,71	24,39	66,23	28,22	-	17,06
19	Amtsfreie Gemeinden mit 5 000 bis unter 10 000 Einwohnern . . . . .	-	-	-	-	-	-	-	-
20	Amtsfreie Gemeinden mit weniger als 5 000 Einwohnern . . . . .	-	-	-	-	-	-	-	-
21	Amtsfreie Gemeinden zusammen	125,70	41,51	3,55	39,73	83,40	24,99	-	25,63
22	Amtsangehörige Gemeinden mit 10 000 und mehr Einwohnern . . . . .	-	-	-	-	-	-	-	-
23	Amtsangehörige Gemeinden mit 5 000 bis unter 10 000 Einwohnern . . . . .	-	-	-	-	-	-	-	-
24	Amtsangehörige Gemeinden mit weniger als 5 000 Einwohnern . . . . .	106,81	52,91	15,98	4,79	41,40	48,15	-	49,17
25	Amtsangehörige Gemeinden zusammen	106,81	52,91	15,98	4,79	41,40	48,15	-	49,17
26	Ämter . . . . .	5,99	1,26	-	0,65	31,54	-	31,11	-
27	Amtsangehörige Gemein- den und Ämter zusammen	112,80	54,17	15,98	5,44	72,95	48,15	31,11	49,17
28	Landkreisverwaltung . . . . .	24,42	20,12	-	0,17	32,93	9,30	24,34	4,98
29	Insgesamt	149,24	62,49	4,40	37,57	115,61	35,87	26,45	32,21
<u>Landkreis Düsseldorf-Mettmann</u>									
30	Amtsfreie Gemeinden mit 10 000 und mehr Einwohnern . . . . .	121,94	30,56	10,65	22,64	111,33	5,11	-	25,19
31	davon: Velbert, Stadt . . . . .	215,09	28,31	20,52	40,45	145,95	0,30	-	30,62
32	Hilden, Stadt . . . . .	116,92	38,10	0,81	22,88	111,96	5,98	-	25,34
33	Ratingen, Stadt . . . . .	61,60	24,89	0,21	10,15	110,87	4,97	-	25,09
34	Mettmann, Stadt . . . . .	92,46	27,26	10,89	17,40	87,21	4,08	-	23,35
35	Wilfrath, Stadt . . . . .	55,67	16,01	1,92	5,04	76,84	15,18	-	20,51
36	Kettwig, Stadt . . . . .	115,54	44,56	6,36	18,31	88,60	11,01	-	19,52
37	Nevelgen, Stadt . . . . .	95,38	27,82	16,47	18,60	114,84	7,30	-	21,98

1) Ohne Erstattungen. - 2) Einschl. Grundsteuerergänzungszuschüsse. - 3) Einschl. Altverschuldung.



Allgemeine Deckungsmittel										Nachrichtlich: Kriegsschaden- beseitigung		Inland schulden am 31. 3. 1954 <sup>3)</sup>	Beamte und Ange- stellte am 2. 10. 1953	Lfd. Nr.
darunter														
Steuern und steuerähnliche Einnahmen										Erträge der wirt- schaft- lichen Unter- nehmen				
zu- sammen	davon									sonstige	Ein- nahmen	Aus- gaben		
	Grundsteuer		Gewerbesteuer nach		Gewerbesteuer- ausgleichs- zuschüsse		sonstige							
	A	B <sup>2)</sup>	Ertrag u. der Lohn- Kapital	summe	Ein- nahmen	Aus- gaben								
DM je Einwohner													Anzahl	
198,25	0,36	51,92	116,19	32,82	-	1,92	18,88	13,84	26,38	44,14	172,35	5 999	1	
144,43	0,21	26,25	77,42	31,21	0,19	0,66	9,82	7,84	28,19	36,38	79,38	3 238	2	
131,21	0,27	24,97	65,18	29,14	0,43	0,46	11,68	10,00	40,36	54,18	101,61	4 925	3	
166,14	0,91	30,55	127,34	-	0,63	4,57	11,28	3,92	25,22	35,49	114,21	1 754	4	
156,21	0,99	25,72	80,11	24,73	1,29	2,56	10,15	9,10	17,71	23,08	66,39	951	5	
119,04	0,70	27,81	55,77	25,65	0,36	0,29	9,05	16,05	10,12	20,47	60,57	1 122	6	
162,29	1,19	30,09	94,96	27,73	2,76	4,26	9,82	12,79	24,94	51,99	110,12	411	7	
103,62	0,18	18,59	42,93	34,75	0,21	1,02	7,97	13,59	16,05	21,89	71,74	1 675	8	
172,24	0,45	28,58	109,79	28,10	0,06	1,49	6,74	23,04	17,73	27,36	77,95	1 019	9	
172,83	0,87	27,49	109,58	27,84	0,17	3,14	10,01	8,88	23,81	43,87	140,82	640	10	
152,12	0,54	28,94	90,17	23,31	0,53	0,25	8,88	11,77	3,81	12,04	31,73	1 595	11	
141,48	1,16	28,04	78,30	26,28	2,09	2,59	8,19	26,81	13,18	14,92	68,09	296	12	
147,07	0,31	26,63	83,69	26,47	0,10	0,65	10,51	7,36	23,54	26,31	73,09	3 250	13	
151,89	0,43	27,19	85,87	27,70	0,37	1,33	11,67	11,00	25,51	36,55	99,59	26 875	14	
77,79	1,95	19,40	31,06	19,56	3,40	1,23	3,64	5,33	4,80	6,51	76,53	381	15	
83,29	1,20	19,96	34,66	23,70	1,78	1,71	3,71	4,19	5,92	10,49	31,81	183	16	
84,20	1,03	22,31	34,02	19,62	4,56	0,76	3,42	7,27	4,31	3,34	106,62	134	17	
52,10	5,55	12,14	16,84	10,14	4,65	1,13	3,91	3,86	3,30	4,13	114,68	64	18	
-	-	-	-	-	-	-	-	-	-	-	-	-	19	
-	-	-	-	-	-	-	-	-	-	-	-	-	20	
77,79	1,95	19,40	31,06	19,56	3,40	1,23	3,64	5,33	4,80	6,51	76,53	381	21	
-	-	-	-	-	-	-	-	-	-	-	-	-	22	
-	-	-	-	-	-	-	-	-	-	-	-	-	23	
42,06	11,39	7,13	18,29	-	4,11	-	1,14	- 0,08	7,10	3,42	106,90	-	24	
42,06	11,39	7,13	18,29	-	4,11	-	1,14	- 0,08	7,10	3,42	106,90	-	25	
-	-	-	-	-	-	-	-	-	-	-	0,65	21	26	
42,06	11,39	7,13	18,29	-	4,11	-	1,14	- 0,08	7,10	3,42	107,55	21	27	
2,92	-	-	-	-	-	-	2,92	1,32	5,00	6,17	10,36	178	28	
78,28	2,59	18,57	30,19	18,23	3,45	1,15	6,39	6,28	9,95	12,47	89,00	580	29	
122,20	1,63	21,96	73,50	20,83	2,04	2,19	4,43	9,05	1,29	1,75	111,75	1 250	30	
168,10	0,60	29,35	103,94	32,08	1,28	4,65	5,50	5,43	0,60	0,60	156,58	297	31	
120,12	1,15	24,36	62,23	29,24	1,29	2,95	4,79	11,71	0,05	0,21	70,61	182	32	
123,95	0,68	21,17	94,93	-	4,07	1,51	4,61	6,05	7,02	11,37	37,54	131	33	
99,91	4,40	20,56	53,38	17,98	1,35	1,35	3,60	8,22	-	0,40	116,85	98	34	
78,93	2,58	14,35	38,33	19,20	3,46	0,09	1,09	4,65	-	-	23,27	69	35	
91,38	1,58	20,49	48,11	15,02	1,22	1,16	6,11	7,83	2,99	0,53	87,19	97	36	
103,06	2,36	17,23	60,25	17,63	3,61	0,82	2,81	27,75	0,29	0,59	117,55	122	37	

Lfd. Nr.	Gebietskörperschaft	Spezielle Deckungsmittel <sup>1)</sup>							
		ins- gesamt	darunter			ins- gesamt	Allge- meine Finanz- zuwei- sungen	Allgemeine Umlagen	
			Ver- waltungs- zweig- gebundene Zuwei- sungen	Dar- lehens- auf- nahmen	Schulden- aufnahmen aus Kree- ditmarkt- mitteln und innere Darlehen			Ein- nah- men	Aus- gaben
			von Gebiets- körperschaften						
	noch: Landkreis Düsseldorf-Mettmann								
38	Langenberg, Stadt. . . . .	127,93	27,08	20,48	20,96	100,16	0,09	-	26,86
39	Haan, Stadt. . . . .	99,46	31,46	19,77	1,63	106,90	-	-	30,45
40	Heiligenhaus, Stadt. . . . .	144,30	44,73	10,36	53,51	119,96	8,25	-	20,09
41	Antefreie Gemeinden mit 3 000 bis unter 10 000 Einw. (Erkrath) . .	123,82	39,04	46,69	10,35	94,17	3,76	-	20,45
42	Antefreie Gemeinden mit weniger als 3 000 Einwohnern. . . . .	-	-	-	-	-	-	-	-
43	Antefreie Gemeinden zusammen	122,02	30,92	12,16	22,12	110,61	5,06	-	24,99
44	Anteangehörige Gemeinden mit 10 000 und mehr Einwohnern. . . . .	-	-	-	-	-	-	-	-
45	Anteangehörige Gemeinden mit 3 000 bis unter 10 000 Einwohnern. . . .	61,19	32,19	0,85	2,29	43,75	10,20	-	39,77
46	davon: Lintorf. . . . .	80,06	59,26	-	-	52,82	14,44	-	36,85
47	Hochdahl. . . . .	36,06	11,13	3,95	-	28,21	13,73	-	36,41
48	Wittlaer. . . . .	53,17	16,33	-	-	41,45	3,80	-	42,37
49	Gruiten. . . . .	51,04	24,51	-	13,71	51,76	13,90	-	35,18
50	Hösel. . . . .	84,86	39,91	-	-	42,29	0,06	-	53,42
51	Anteangehörige Gemeinden mit weniger als 3 000 Einwohnern. . . . .	49,54	25,40	7,03	1,99	31,06	12,00	-	39,71
52	Anteangehörige Gemeinden zusammen	57,22	29,88	2,96	2,19	39,42	10,82	-	39,75
53	Ämter . . . . .	4,88	1,82	-	-	23,41	-	23,20	0,31
54	Anteangehörige Gemein- den und Ämter zusammen	62,10	31,70	2,96	2,19	62,83	10,82	23,20	40,05
55	Landkreisverwaltung . . . . .	21,02	7,93	-	3,44	25,84	4,27	23,30	4,33
56	Insgesamt	135,10	38,95	10,94	22,92	130,12	10,09	26,38	31,32
	<u>Landkreis Geldern</u>								
57	Antefreie Gemeinden mit 10 000 und mehr Einwohnern. . . . .	-	-	-	-	-	-	-	-
58	Antefreie Gemeinden mit 3 000 bis unter 10 000 Einwohnern. . . .	70,27	38,19	0,86	7,67	53,57	18,31	0,10	22,62
59	davon: Strahlen, Stadt. . . . .	42,41	21,52	1,10	-	48,58	21,03	-	21,47
60	Geldern, Stadt. . . . .	93,43	39,67	-	14,05	68,17	17,19	0,41	24,75
61	Weese. . . . .	55,71	34,02	1,29	-	48,41	17,54	-	24,35
62	Iesum. . . . .	75,81	46,04	0,34	12,53	59,01	11,82	-	21,85
63	Wachtendonk. . . . .	106,73	70,66	-	20,61	44,20	18,54	-	20,51
64	Sevelen. . . . .	65,60	40,66	3,42	5,86	40,66	25,22	-	19,69
65	Antefreie Gemeinden mit weniger als 3 000 Einwohnern. . . . .	104,50	65,33	4,61	19,50	36,82	21,48	-	18,10
66	Antefreie Gemeinden zusammen	76,26	42,94	1,51	9,74	50,64	18,86	0,08	21,83
67	Anteangehörige Gemeinden mit 10 000 und mehr Einw. (Kervlaer, Stadt) . .	59,72	8,77	-	20,93	51,76	13,21	-	51,10
68	Anteangehörige Gemeinden mit 3 000 bis unter 10 000 Einwohnern. . . .	7,76	1,78	1,23	-	35,78	16,67	-	41,14
69	davon: Nieukerk. . . . .	8,76	1,37	-	-	48,55	10,63	-	44,03
70	Walbeck. . . . .	6,47	2,32	2,83	-	19,21	24,50	-	37,38



Allgemeine Deckungsmittel										Nachrichtlich: Kriegsschäden- beseitigung		Inland schulden am 31.3. 1954 <sup>3)</sup>	Beamte und Ange- stellte am 2.10. 1953	Lfd. Nr.
darunter														
zu- sam- men	Steuern und steuerähnliche Einnahmen							Erträge der wirt- schaft- lichen Unter- nehmen	Ein- nahmen	Aus- gaben				
	davon													
	Grundsteuer		Gewerbesteuer nach	Gewerbesteuer- ausgleichs- zuschüsse		sonstige								
	A	B <sup>2)</sup>	Ertrag u. Kapital	der Lohn- summe	Ein- nahmen		Aus- gaben							
DM je Einwohner														
116,26	0,94	20,54	69,11	21,73	2,01	2,50	4,43	9,64	-	-	77,45	75	38	
132,76	1,49	20,39	86,20	19,30	2,15	1,02	4,25	6,59	-	-	71,61	96	39	
120,39	2,71	17,97	68,87	27,16	0,28	2,04	5,42	9,55	-	-	393,62	83	40	
104,14	3,43	17,82	58,80	12,71	10,01	1,90	3,28	6,15	1,03	6,22	67,50	40	41	
-	-	-	-	-	-	-	-	-	-	-	-	-	42	
121,44	1,71	21,79	72,88	20,49	2,38	2,18	4,38	8,93	1,28	1,94	109,89	1 290	43	
-	-	-	-	-	-	-	-	-	-	-	-	-	44	
71,43	3,70	17,24	33,09	8,82	6,54	0,46	2,50	0,53	-	-	24,33	1	45	
73,26	0,99	14,96	31,34	18,09	4,97	1,03	3,93	1,82	-	-	-	-	46	
50,83	3,53	13,77	16,10	5,06	9,57	-	2,81	-	-	-	73,27	-	47	
79,75	7,91	18,68	42,26	3,58	6,18	-	1,14	-	-	-	-	-	48	
65,66	3,85	15,15	27,48	10,70	7,37	-	1,10	-	-	-	51,17	-	49	
95,58	3,54	28,28	57,75	-	4,58	1,23	2,65	-	-	-	0,45	1	50	
58,50	12,14	13,41	18,41	5,85	7,51	0,26	1,45	0,02	-	-	10,63	-	51	
67,02	6,58	15,94	28,08	7,81	6,87	0,39	2,14	0,35	-	-	19,66	1	52	
-	-	-	-	-	-	-	-	-	-	-	0,72	93	53	
67,02	6,58	15,94	28,08	7,81	6,87	0,39	2,14	0,35	-	-	20,38	94	54	
2,07	-	-	-	-	-	-	2,07	0,21	4,33	3,23	6,34	303	55	
116,30	2,35	21,01	66,95	18,81	2,97	1,95	6,16	8,00	5,44	4,91	104,37	1 687	56	
-	-	-	-	-	-	-	-	-	-	-	-	-	57	
55,08	7,70	13,39	28,65	-	3,25	1,06	3,16	1,96	13,92	15,43	45,64	104	58	
46,30	9,66	11,49	20,39	-	2,10	0,10	2,75	0,36	2,31	2,31	1,61	24	59	
72,93	0,81	20,00	46,36	-	4,13	3,40	5,02	4,96	24,84	27,13	73,71	33	60	
52,25	12,57	13,44	23,82	-	0,54	0,41	2,29	0,63	11,61	19,48	29,85	16	61	
65,14	7,19	11,38	38,84	-	5,33	0,40	2,79	4,10	3,56	4,15	51,26	12	62	
42,87	9,08	9,78	19,32	-	2,63	0,82	2,88	-	46,22	39,97	55,61	11	63	
34,78	9,83	7,47	8,09	-	7,46	-	1,92	-	-	-	105,81	8	64	
35,26	13,57	6,36	10,39	-	3,39	0,20	1,76	0,03	0,60	1,56	28,77	19	65	
51,61	8,72	12,16	25,45	-	3,27	0,91	2,91	1,62	11,59	13,00	42,69	123	66	
82,24	2,24	20,66	55,37	-	1,39	0,83	3,40	5,83	5,46	10,09	21,78	8	67	
58,94	9,18	10,05	34,65	-	3,92	2,32	3,45	0,61	0,51	0,51	1,23	-	68	
80,08	8,16	12,48	53,78	-	4,88	4,11	4,89	1,08	-	-	-	-	69	
31,52	10,51	6,90	9,85	-	2,66	-	1,59	-	1,17	1,17	2,83	-	70	



Lfd. Nr.	Gebietskörperschaft	Spezielle Deckungsmittel <sup>1)</sup>				ins- gesamt	Allgemeine Finanz- zuwei- sungen	Allgemeine Umlagen	
		ins- gesamt	darunter		Schulden- aufnahmen aus Kre- ditmarkt- mitteln und innere Darlehen			Ein- nah- men	Aus- gaben
			Ver- waltungs- zweig- gebundene Zuwei- sungen	Dar- lehens- auf- nahmen					
			von Gebiets- körperschaften						
71	noch: Landkreis Geldern Anteugehörige Gemeinden mit weniger als 3 000 Einwohnern . . . . .	39,69	27,11	2,92	1,22	27,94	19,99	-	39,31
72	Anteugehörige Gemeinden zusammen	39,69	15,44	1,57	7,67	37,73	16,97	-	43,71
73	Ämter . . . . .	23,55	18,19	-	-	21,16	-	21,72	0,64
74	Anteugehörige Gemein- den und Ämter zusammen	63,24	33,63	1,57	7,67	58,89	16,97	21,72	44,35
75	Landkreisverwaltung . . . . .	29,09	19,39	-	1,38	31,21	10,27	21,50	3,71
76	Insgesamt	99,75	58,33	1,54	10,23	85,40	28,32	30,88	35,22
<u>Landkreis Grevenbroich</u>									
77	Anteufreie Gemeinden mit 10 000 und mehr Einwohnern . . . . .	65,98	36,65	-	10,80	105,73	2,51	-	25,79
78	davon: Grevenbroich, Stadt . . . . .	88,11	47,21	-	17,33	123,29	3,49	-	25,37
79	Wickrath . . . . .	29,34	19,18	-	-	76,65	0,87	-	26,49
80	Anteufreie Gemeinden mit 3 000 bis unter 10 000 Einwohnern . . . . .	60,28	33,25	3,53	7,79	62,59	11,97	-	17,98
81	davon: Bülrich . . . . .	79,47	31,66	-	19,69	72,85	0,34	-	25,31
82	Büttgen . . . . .	40,31	24,18	1,20	4,59	53,44	20,73	-	14,82
83	Hochneukirch . . . . .	57,69	35,27	6,53	-	78,83	0,48	-	21,79
84	Holzheim . . . . .	51,91	25,14	-	6,87	55,08	16,16	-	16,28
85	Wevelinghoven, Stadt . . . . .	50,20	22,12	-	6,13	69,44	8,35	-	17,71
86	Bedburdyk . . . . .	42,78	17,30	3,40	8,56	51,53	22,39	-	14,53
87	Zons, Stadt . . . . .	156,15	146,53	-	-	86,16	11,61	-	17,59
88	Kaarst . . . . .	87,79	19,46	30,66	15,31	46,62	16,90	-	14,85
89	Gustorf . . . . .	36,27	22,31	6,71	-	76,85	15,21	-	16,78
90	Neukirchen . . . . .	42,31	23,23	-	13,90	49,50	18,92	-	14,25
91	Kleinenbroich . . . . .	24,01	14,42	-	-	43,94	19,46	-	13,61
92	Rommerskirchen . . . . .	36,33	20,36	-	10,61	53,79	11,59	-	16,95
93	Garweiler . . . . .	40,99	32,78	-	-	46,39	14,46	-	16,26
94	Anteufreie Gemeinden mit weniger als 3 000 Einwohnern . . . . .	-	-	-	-	-	-	-	-
95	Anteufreie Gemeinden zusammen	61,97	34,27	2,48	8,68	75,42	9,16	-	20,30
96	Anteugehörige Gemeinden mit 10 000 und mehr Einwohnern . . . . .	-	-	-	-	-	-	-	-
97	Anteugehörige Gemeinden mit 3 000 bis unter 10 000 Einwohnern . . . . .	54,06	22,88	8,53	7,36	66,16	4,43	-	57,89
98	davon: Dormagen . . . . .	82,73	37,15	16,73	6,84	125,59	0,12	-	88,34
99	Korschenbroich . . . . .	36,24	14,91	-	8,44	62,97	10,80	-	42,51
100	Jüchen . . . . .	29,12	17,85	-	-	30,69	0,36	-	33,03
101	Nierenheim . . . . .	53,28	12,29	11,65	16,37	30,05	1,47	-	43,38
102	Qlehn . . . . .	59,20	24,74	14,39	7,33	31,36	15,14	-	36,53
103	Anteugehörige Gemeinden mit weniger als 3 000 Einwohnern . . . . .	52,54	26,55	6,33	6,73	38,36	21,70	-	37,54
104	Anteugehörige Gemeinden zusammen	53,32	24,66	7,46	7,05	52,70	12,79	-	48,04
105	Ämter . . . . .	3,36	0,28	-	-	26,12	-	26,60	0,57
106	Anteugehörige Gemein- den und Ämter zusammen	56,68	24,94	7,46	7,05	78,82	12,79	26,60	48,61
107	Landkreisverwaltung . . . . .	19,13	5,97	0,22	0,17	26,61	7,39	20,35	3,60
108	Insgesamt	79,10	36,71	4,59	8,24	103,31	17,92	30,41	54,60

Allgemeine Deckungsmittel										Nachrichtlich: Kriegsschäden- beseitigung		Inland schulden am 31. 3. 1954 <sup>3)</sup>	Beamte und Ange- stellte am 2. 10. 1953	Lfd. Nr.
darunter														
Steuern und steuerähnliche Einnahmen								Erträge der wirt- schaft- lichen Unter- nehmen						
zu- sammen	davon													
	Grundsteuer		Gewerbsteuer nach		Gewerbsteuer- ausgleichs- zuschüsse		sonstige							
A	B <sup>2)</sup>	Ertrag u. der Lohn- Kapital	summe	Ein- nahmen	Aus- gaben									
DM je Einwohner													Anzahl	
45,81	13,86	7,88	18,96	-	3,40	0,34	2,07	- 0,16	15,89	17,41	15,09	-	71	
61,03	8,90	12,70	34,72	-	2,83	0,93	2,82	2,05	9,04	11,30	14,40	8	72	
-	-	-	-	-	-	-	-	-	0,67	0,14	0,51	81	73	
61,03	8,90	12,70	34,72	-	2,83	0,93	2,82	2,05	9,71	11,44	14,91	89	74	
2,35	-	-	-	-	-	-	2,35	0,64	10,31	8,35	2,24	177	75	
58,01	8,80	12,39	29,44	-	3,08	0,92	5,22	2,44	21,09	20,69	32,99	389	76	
123,79	4,89	22,13	77,55	14,53	4,47	4,17	4,39	4,78	14,60	13,43	20,50	90	77	
142,46	4,18	24,27	87,85	23,30	3,96	5,90	4,79	2,41	19,47	19,62	33,47	57	78	
92,88	6,07	18,58	60,51	-	5,31	1,30	3,73	8,69	6,54	3,19	0,09	33	79	
62,37	7,79	14,95	26,11	4,84	7,92	1,74	2,49	3,47	2,86	2,66	25,50	162	80	
92,94	2,75	33,14	29,84	24,98	6,74	8,48	3,97	3,01	-	-	24,79	34	81	
42,88	7,10	10,70	12,96	-	9,00	0,13	3,25	1,70	8,62	7,96	50,01	14	82	
96,82	5,80	9,70	74,52	-	5,33	1,59	3,05	3,12	-	-	6,53	15	83	
50,49	7,54	14,12	16,03	-	10,53	0,14	2,41	3,54	0,71	-	30,13	13	84	
66,34	6,22	15,39	39,07	-	4,59	0,62	1,68	8,33	5,31	7,11	23,17	13	85	
43,02	15,24	9,97	7,50	-	9,04	-	1,27	0,71	-	3,27	23,69	9	86	
65,07	4,68	10,01	32,54	6,70	9,62	-	1,52	17,43	-	-	27,25	10	87	
39,71	6,52	10,21	11,89	-	9,60	0,13	1,61	3,09	2,09	2,74	58,04	13	88	
65,36	3,76	11,15	38,52	-	9,98	0,77	2,73	3,37	8,97	5,45	9,38	14	89	
43,69	12,49	9,78	12,22	-	7,77	-	1,43	-	4,26	7,99	18,65	9	90	
36,04	7,65	9,47	6,71	-	9,69	-	2,52	- 2,34	-	-	8,36	8	91	
58,92	19,46	12,96	16,25	2,79	5,55	0,29	2,19	-	6,45	-	31,36	1	92	
47,28	18,55	10,01	10,89	-	6,63	-	1,20	0,85	4,76	3,11	4,41	9	93	
-	-	-	-	-	-	-	-	-	-	-	-	-	94	
80,63	6,93	17,09	41,41	7,72	6,89	2,46	3,05	3,86	6,35	5,87	24,13	252	95	
-	-	-	-	-	-	-	-	-	-	-	-	-	96	
116,88	5,83	16,60	81,31	7,02	5,19	2,47	3,40	0,52	0,54	0,60	42,16	19	97	
218,19	2,63	22,72	189,44	-	2,70	4,50	5,21	- 4,89	-	0,61	39,47	12	98	
82,81	3,85	15,62	42,84	12,84	6,71	2,50	3,44	4,33	-	-	60,65	5	99	
80,08	10,19	11,45	42,30	11,54	4,66	1,78	1,78	2,47	-	-	6,89	1	100	
68,13	4,41	17,03	27,26	11,40	6,86	1,18	2,34	3,24	-	1,21	89,33	1	101	
51,24	12,17	11,14	17,68	-	7,40	0,18	3,03	0,03	4,73	1,92	11,15	-	102	
50,94	9,64	9,34	18,91	4,77	7,85	1,68	2,11	0,00	6,55	8,40	29,49	13	103	
84,95	7,67	13,08	51,09	5,93	6,48	2,09	2,78	0,27	3,45	4,37	36,03	32	104	
-	-	-	-	-	-	-	-	-	-	-	-	161	105	
84,95	7,67	13,08	51,09	5,93	6,48	2,09	2,78	0,27	3,45	4,37	36,03	193	106	
1,79	-	-	-	-	-	-	1,79	0,68	0,40	5,72	10,13	228	107	
84,05	7,21	15,57	45,07	7,04	6,73	2,32	4,74	3,18	5,66	11,02	38,76	673	108	



Lfd. Nr.	Gebietskörperschaft	Spezielle Deckungsmittel <sup>1)</sup>					ins- gesamt	Allgemeine Finanz- zuwei- sungen	Allgemeine Umlagen	
		ins- gesamt	darunter		Schulden- aufnahmen aus Kre- ditmarkt- mitteln und innere Darlehen					
			Ver- waltungs- zweig- gebundene Zuwei- sungen	Dar- lehens- auf- nahmen						
										von Gebiets- körperschaften
	<u>Landkreis Kempen-Krefeld</u>									
109	Antafreie Gemeinden mit 10 000 und mehr Einwohnern . . . . .	65,11	24,73	1,95	5,77	79,78	11,64	0,02	19,85	
110	davon: Dülken, Stadt . . . . .	64,12	17,73	4,77	11,23	102,21	8,29	-	23,92	
111	Süchteln, Stadt . . . . .	44,46	13,91	1,78	11,41	91,68	9,08	-	19,15	
112	Hülse . . . . .	110,05	43,97	-	4,15	62,34	14,13	0,16	18,65	
113	Sankt Tönis . . . . .	61,32	20,93	3,20	2,99	66,28	12,62	-	18,44	
114	Kempen, Stadt . . . . .	58,64	33,00	-	-	70,88	10,71	-	19,63	
115	Willlich . . . . .	55,20	25,21	-	-	67,88	17,83	-	16,60	
116	Antafreie Gemeinden mit 3 000 bis unter 10 000 Einwohnern . . . . .	72,14	29,52	3,24	8,95	63,29	7,39	-	18,96	
117	davon: Lobberich . . . . .	109,10	31,83	5,16	23,13	65,10	2,12	-	22,83	
118	Breyell . . . . .	77,32	37,43	-	-	51,78	4,80	-	20,52	
119	Anrath . . . . .	133,33	37,54	2,07	55,20	62,16	12,29	-	16,64	
120	Kaldenkirchen, Stadt . . . . .	52,65	16,17	3,44	10,19	65,49	6,49	-	19,85	
121	Waldniel . . . . .	44,51	26,21	-	-	98,60	0,06	-	22,65	
122	Grefrath . . . . .	114,05	71,59	4,44	23,55	68,77	14,06	-	17,25	
123	Schiefbahn . . . . .	34,74	14,48	-	-	48,02	8,18	-	17,19	
124	Aern . . . . .	51,08	22,98	-	-	41,49	6,76	-	19,24	
125	Oedt . . . . .	110,40	47,62	-	-	51,75	3,10	-	18,70	
126	Osterath . . . . .	35,25	10,23	-	-	62,25	0,16	-	25,04	
127	Vorst . . . . .	92,86	28,57	27,65	-	60,74	16,38	-	14,62	
128	Sankt Hubert . . . . .	41,77	25,56	-	-	47,65	12,27	-	15,41	
129	Brüggen . . . . .	36,88	26,37	1,35	-	69,49	7,28	-	17,40	
130	Bracht . . . . .	48,64	15,75	1,30	-	104,56	1,28	-	20,19	
131	Neersen . . . . .	56,09	25,53	5,73	-	62,42	11,76	-	15,28	
132	Hinsbeck . . . . .	69,09	20,31	2,40	4,73	47,38	21,90	-	13,37	
133	Antafreie Gemeinden mit weniger als 3 000 Einwohnern . . . . .	29,75	21,78	-	-	46,75	20,30	-	13,51	
134	Antafreie Gemeinden zusammen	67,58	27,17	2,56	7,25	69,86	9,70	0,01	19,15	
135	Antangehörige Gemeinden mit 10 000 und mehr Einwohnern . . . . .	-	-	-	-	-	-	-	-	
136	Antangehörige Gemeinden mit 3 000 bis unter 10 000 Einwohnern (Lank-Latum) . . . . .	21,43	7,46	-	-	39,59	13,13	-	36,51	
137	Antangehörige Gemeinden mit weniger als 3 000 Einwohnern . . . . .	25,93 <sup>a</sup>	15,23	-	-	29,67	16,32	-	32,44	
138	Antangehörige Gemeinden zusammen	23,29	10,67	-	-	35,58	14,45	-	34,83	
139	Ämter . . . . .	27,73	6,00	-	-	20,16	-	20,71	0,39	
140	Antangehörige Gemein- den und Ämter zusammen	51,02	16,66	-	-	55,74	14,45	20,71	35,22	
141	Landkreisleitung . . . . .	20,11	10,85	-	3,11	24,84	8,06	18,19	3,49	
142	Insgesamt	87,02	37,59	2,46	10,06	94,13	17,95	19,04	23,29	
	<u>Landkreis Kleve</u>									
143	Antafreie Gemeinden mit 10 000 und mehr Einwohnern . . . . .	208,17	102,43	23,31	14,47	121,24	54,02	0,45	32,27	
144	davon: Kleve, Stadt . . . . .	242,57	124,72	18,41	22,93	123,19	55,57	-	40,20	
145	Goch, Stadt . . . . .	161,37	72,11	29,97	2,97	118,58	51,91	1,06	21,49	



Schadenbeseitigung, Schulden- und Personalstand

Reg.-Bez. Düsseldorf

Allgemeine Deckungsmittel										Nachrichtlich: Kriegsschaden- beseitigung		Inland schulden am 31.3. 1954 <sup>3)</sup>	Beamte und Ange- stellte am 2.10. 1953	Lfd. Nr.
darunter														
Steuern und steuerähnliche Einnahmen								Erträge der wirt- schaft- lichen Unter- nehmen						
davon														
zu- sammen	Grundsteuer		Gewerbesteuer nach	Gewerbesteuer- ausgleichs- zuschüsse		sonstige								
	A	B <sup>2)</sup>	Ertrag u. Kapital	der Lohn- summe	Ein- nahmen					Aus- gaben				
DM je Einwohner														Anzahl
81,07	3,27	18,05	42,46	9,71	4,99	1,18	3,77	5,72	4,09	6,39	44,01	303	109	
110,16	2,77	20,33	62,74	21,00	1,15	2,23	4,39	5,19	2,99	6,11	73,02	93	110	
96,18	3,24	15,64	58,81	10,98	3,73	0,30	4,08	5,16	1,08	2,01	18,24	48	111	
59,59	3,28	16,28	27,86	-	8,38	0,31	4,11	6,57	16,82	15,90	52,69	46	112	
62,46	2,88	17,09	32,61	-	7,64	0,92	3,17	9,65	1,28	1,29	10,27	29	113	
69,27	1,25	22,83	27,65	13,62	2,46	2,66	4,13	7,88	1,72	9,88	90,04	60	114	
66,18	6,60	14,98	28,27	4,73	9,43	0,05	2,22	0,23	1,64	3,87	3,36	27	115	
70,09	4,19	13,97	35,91	10,54	4,20	1,53	2,82	4,54	2,53	3,39	31,62	313	116	
78,61	3,16	16,36	37,53	19,72	0,93	3,21	4,12	6,19	7,88	8,50	39,39	47	117	
69,37	2,44	14,16	39,67	7,00	4,36	0,26	2,01	1,55	1,93	6,23	2,91	20	118	
61,08	1,74	13,61	26,50	13,36	4,35	1,07	2,59	4,28	1,03	1,18	74,80	23	119	
76,90	1,59	17,38	41,59	10,36	2,12	0,57	4,45	0,43	0,67	-	98,58	33	120	
120,26	4,09	18,43	77,82	19,01	3,63	7,41	4,69	0,98	-	-	2,43	26	121	
69,19	3,94	14,91	32,12	13,08	3,16	0,49	2,48	5,05	2,96	2,99	44,37	16	122	
53,15	3,35	10,63	19,59	9,67	7,18	0,16	2,88	3,05	1,68	3,11	2,07	17	123	
49,62	5,72	11,77	18,41	7,78	6,42	2,29	1,80	4,23	-	2,78	15,44	19	124	
60,18	3,20	15,62	36,00	-	1,88	0,30	2,38	5,20	1,78	4,04	6,46	16	125	
86,43	3,57	14,06	48,09	10,29	8,52	1,56	3,46	4,72	-	-	3,94	14	126	
56,11	13,01	10,37	24,59	-	6,34	-	1,80	4,05	1,05	-	32,41	17	127	
48,33	7,50	10,66	16,97	5,81	6,37	-	1,02	2,16	1,93	1,70	15,88	13	128	
71,18	3,04	15,53	33,76	13,85	2,56	0,99	3,44	9,26	0,36	1,32	30,76	14	129	
94,28	3,30	11,17	62,19	16,43	1,41	2,51	2,28	24,49	3,23	7,38	24,89	14	130	
58,81	5,11	12,64	24,72	10,11	5,42	0,94	1,75	5,27	16,37	14,72	32,22	15	131	
38,84	7,19	9,81	14,84	-	5,57	-	1,43	0,89	-	-	73,28	9	132	
38,33	10,47	8,73	11,45	0,74	5,74	0,11	1,31	- 0,10	7,38	11,48	9,20	4	133	
73,72	4,01	15,56	37,88	9,83	4,59	1,33	3,18	4,89	3,38	4,98	36,20	620	134	
-	-	-	-	-	-	-	-	-	-	-	-	-	135	
59,24	2,91	14,62	28,44	-	10,58	0,22	2,92	4,19	-	-	33,04	4	136	
41,88	18,29	8,47	7,15	-	7,11	-	0,86	- 0,08	7,73	6,28	-	-	137	
52,07	9,25	12,08	19,65	-	9,15	0,13	2,07	2,43	3,19	2,59	19,41	4	138	
-	-	-	-	-	-	-	-	-	-	-	-	17	139	
52,07	9,25	12,08	19,65	-	9,15	0,13	2,07	2,43	3,19	2,59	19,41	21	140	
1,56	-	-	-	-	-	-	1,56	0,31	0,75	1,16	10,27	276	141	
74,41	4,23	15,41	37,14	9,43	4,78	1,28	4,70	5,09	4,13	6,04	45,78	917	142	
96,54	0,69	26,99	48,56	16,74	3,31	5,68	5,94	3,47	66,27	69,45	199,75	280	143	
106,43	0,33	32,86	50,15	21,80	2,99	9,22	7,52	4,75	54,87	58,23	296,20	183	144	
83,08	1,17	19,01	46,38	9,86	3,75	0,87	3,78	1,73	81,78	84,70	68,54	97	145	

Lfd. Nr.	Gebietskörperschaft	Spezielle Deckungsmittel <sup>1)</sup>				ins- gesamt	Allgemeine Finanz- zuwei- sungen	Allgemeine Umlagen	
		ins- gesamt	darunter		Schulden- aufnahmen aus Kre- ditmarkt- mitteln und innere Darlehen			Ein- nah- men	Aus- gaben
			Ver- waltungs- zweig- gebundene Zuwei- sungen	Dar- lehens- auf- nahmen					
	noch: Landkreis Kleve								
146	Amtsfreie Gemeinden mit 3 000 bis unter 10 000 Einwohnern: . . . .	89,68	57,11	14,48	4,22	45,89	26,88	-	17,31
147	davon: Materborn . . . . .	17,69	12,04	-	-	48,74	28,25	-	16,50
148	Pfalzdorf . . . . .	163,31	103,22	29,29	8,53	42,97	25,48	-	18,13
149	Amtsfreie Gemeinden mit weniger als 3 000 Einwohnern . . . . .	-	-	-	-	-	-	-	-
150	Amtsfreie Gemeinden zusammen	185,97	93,94	21,66	12,55	107,12	48,94	0,36	29,47
151	Amtsangehörige Gemeinden mit 10 000 und mehr Einwohnern . . . . .	-	-	-	-	-	-	-	-
152	Amtsangehörige Gemeinden mit 3 000 bis unter 10 000 Einwohnern: . . . .	80,68	21,03	12,78	32,02	99,86	15,12	-	43,68
153	davon: Kellen. . . . .	121,42	6,06	28,52	56,92	200,10	1,49	-	54,29
154	Kranenburg. . . . .	91,13	51,90	3,32	29,14	38,84	24,16	-	43,67
155	Hau . . . . .	13,42	11,75	-	-	19,32	25,36	-	28,83
156	Amtsangehörige Gemeinden mit weniger als 3 000 Einwohnern . . . . .	49,68	37,62	3,46	1,78	30,73	25,14	-	42,38
157	Amtsangehörige Gemeinden zusammen	59,83	32,19	6,51	11,68	53,36	21,86	-	42,81
158	Ämter. . . . .	24,76	15,49	0,26	2,47	22,61	-	23,40	0,75
159	Amtsangehörige Gemein- den und Ämter zusammen	84,59	47,69	6,78	14,15	75,97	21,86	23,40	43,55
160	Landkreisverwaltung. . . . .	35,57	23,54	3,11	1,09	30,19	8,82	22,88	3,64
161	Insgesamt	163,39	90,95	16,23	14,56	119,45	42,23	36,46	41,19
<u>Landkreis Moers</u>									
162	Amtsfreie Gemeinden mit 10 000 und mehr Einwohnern . . . . .	86,83	25,55	4,83	17,35	102,97	15,39	0,13	25,89
163	davon: Rheinhausen, Stadt. . . . .	77,34	24,06	9,43	1,90	127,22	29,28	-	20,71
164	Moers, Stadt. . . . .	121,58	26,34	-	52,47	97,70	16,30	0,68	27,71
165	Homburg, Stadt. . . . .	111,24	26,71	1,19	29,06	109,72	13,37	-	24,54
166	Kamp-Lintfort, Stadt. . . . .	55,62	20,61	4,56	3,25	96,97	- 0,87	-	34,32
167	Rheinkamp . . . . .	57,51	19,63	8,44	8,17	81,09	10,86	-	27,39
168	Neukirchen-Vluyn. . . . .	90,18	44,75	2,33	4,99	59,20	4,38	-	25,09
169	Amtsfreie Gemeinden mit 3 000 bis unter 10 000 Einwohnern: . . . .	116,90	44,82	16,76	17,96	120,74	17,07	-	21,67
170	davon: Rheinberg, Stadt. . . . .	126,35	33,17	3,06	43,38	219,68	1,41	-	27,95
171	Xanten, Stadt . . . . .	237,75	97,57	74,22	-	78,12	42,42	-	20,82
172	Büderich. . . . .	46,14	38,21	-	-	50,88	19,90	-	19,05
173	Rumeln-Kaldenhausen . . . . .	60,61	18,81	-	16,22	89,77	14,09	-	16,95
174	Kapellen. . . . .	66,51	31,36	-	12,72	89,96	13,05	-	18,29
175	Amtsfreie Gemeinden mit weniger als 3 000 Einwohnern . . . . .	51,20	31,55	4,60	-	83,81	15,42	-	27,37
176	Amtsfreie Gemeinden zusammen	88,07	27,94	6,09	16,46	103,80	15,57	0,11	25,52
177	Amtsangehörige Gemeinden mit 10 000 und mehr Einwohnern . . . . .	-	-	-	-	-	-	-	-
178	Amtsangehörige Gemeinden mit 3 000 bis unter 10 000 Einwohnern (Alpen). . . . .	130,00	95,70	19,89	-	23,65	22,56	-	46,32



Schädenbeseitigung, Schulden- und Personalstand

Reg.-Bez. Düsseldorf

Allgemeine Deckungsmittel										Nachrichtlich: Kriegsschäden- beseitigung		Inland schulden am 31.3. 1954 3)	Beamte und Ange- stellte am 2.10. 1953	Lfd. Nr.
darunter														
Steuern und steuerähnliche Einnahmen								Erträge der wirt- schaft- lichen Unter- nehmen	Ein- nahmen	Aus- gaben				
zu- sammen	davon						sonstige							
	Grundsteuer		Gewerbesteuer nach	Gewerbesteuer- ausgleiche- zuschüsse		sonstige								
	A	B <sup>2)</sup>	Ertrag u. Kapital	der Lohn- summe	Ein- nahmen						Aus- gaben			
DM je Einwohner													Anzahl	
36,68	9,69	7,20	10,02	1,29	7,52	0,93	1,87	- 0,29	1,52	3,54	72,80	10	146	
36,83	6,42	7,93	9,55	2,55	10,04	1,35	1,69	-	-	-	39,34	-	147	
36,52	13,04	6,45	10,51	-	4,94	0,50	2,06	- 0,58	3,07	7,15	107,02	10	148	
-	-	-	-	-	-	-	-	-	-	-	-	-	149	
85,33	2,37	23,29	41,34	13,85	4,10	4,79	5,18	2,77	54,14	57,10	175,97	290	150	
-	-	-	-	-	-	-	-	-	-	-	-	-	151	
125,69	3,47	14,93	92,88	15,55	3,05	5,38	1,19	5,04	17,83	19,18	79,04	5	152	
260,20	2,20	25,48	206,76	37,55	0,22	12,75	0,75	- 0,67	-	2,76	117,11	5	153	
39,95	6,08	7,79	18,08	-	5,95	0,20	2,26	17,90	50,90	53,80	83,12	-	154	
21,41	2,70	7,15	6,78	-	4,17	0,15	0,76	0,45	10,40	8,23	21,74	-	155	
47,05	15,64	7,48	17,36	1,85	3,13	0,51	2,08	- 0,79	29,44	28,57	31,87	6	156	
72,79	11,66	9,92	42,09	6,34	3,11	2,10	1,79	1,12	25,64	25,50	47,31	11	157	
-	-	-	-	-	-	-	-	-	0,78	1,96	4,01	132	158	
72,79	11,66	9,92	42,09	6,34	3,11	2,10	1,79	1,12	26,42	27,46	51,32	143	159	
1,64	-	-	-	-	-	-	1,64	0,53	3,69	4,87	5,79	136	160	
79,78	7,70	15,62	41,77	9,54	3,53	3,25	4,87	2,35	41,93	44,97	110,26	569	161	
106,55	1,51	19,11	56,41	24,19	2,12	2,34	5,55	5,23	3,51	6,70	31,61	976	162	
112,35	0,57	22,97	45,30	40,90	0,94	4,08	5,74	7,15	3,21	3,39	35,44	288	163	
97,36	0,99	20,02	47,47	19,40	3,26	1,14	7,36	5,53	8,54	20,54	67,05	234	164	
107,46	0,18	21,63	56,97	19,74	3,41	0,64	6,17	9,27	0,83	3,75	20,22	185	165	
130,71	2,63	16,36	106,44	-	1,43	2,01	5,86	1,04	-	0,70	18,18	137	166	
96,61	2,93	12,76	51,15	27,70	2,71	2,83	2,19	1,64	5,97	7,79	13,60	76	167	
76,51	4,65	12,64	32,44	23,92	1,34	2,25	3,77	2,35	0,74	0,93	8,94	56	168	
123,63	5,41	15,15	86,26	12,92	4,09	2,29	2,09	1,69	19,18	22,96	63,76	117	169	
245,80	3,92	21,25	194,63	28,22	1,98	5,08	0,89	1,32	2,24	3,71	43,03	47	170	
50,69	2,09	13,06	29,11	-	3,46	1,29	4,24	5,49	55,54	70,16	175,69	33	171	
48,71	11,72	10,15	17,76	-	6,40	-	2,64	0,71	21,86	21,84	1,09	13	172	
91,53	3,16	12,30	50,95	22,79	3,32	2,41	1,42	-	4,10	2,20	37,99	13	173	
95,87	9,67	14,55	61,67	-	8,31	-	1,67	-	17,76	22,21	45,74	11	174	
96,45	12,93	8,75	68,68	-	5,79	1,74	2,05	-	10,39	12,71	36,27	42	175	
107,81	2,56	18,11	60,27	21,65	2,53	2,30	4,98	4,56	5,56	8,76	35,29	1 135	176	
-	-	-	-	-	-	-	-	-	-	-	-	-	177	
47,03	7,61	11,07	18,01	-	6,40	1,39	5,33	-	43,80	61,36	19,89	-	178	



Lfd. Nr.	Gebietskörperschaft	Spezielle Deckungsmittel <sup>1)</sup>				ins- gesamt	Allgemeine Finanz- zuwei- sungen		
		ins- gesamt	darunter		ins- gesamt		Ein- nah- men	Aus- gaben	
			Ver- waltungs- zweig- gebundene Zuwei- sungen	Dar- lehens- auf- nahmen					Schulden- aufnahmen aus Kre- ditmark- mitteln und innere Darlehen
179	noch: Landkreis Moers Amtsangehörige Gemeinden mit weniger als 3 000 Einwohnern . . . . .	44,07	33,71	0,96	0,13	27,67	28,72	-	38,55
180	Amtsangehörige Gemeinden zusammen	59,65	44,95	4,39	0,10	26,95	27,60	-	39,96
181	Ämter. . . . .	3,37	1,83	-	-	22,90	-	23,64	0,74
182	Amtsangehörige Gemein- den und Ämter zusammen	63,02	46,77	4,39	0,10	49,85	27,60	23,64	40,69
183	Landkreisverwaltung. . . . .	16,36	8,14	-	3,06	23,19	5,04	21,31	4,65
184	Insgesamt	102,59	37,47	5,97	18,31	123,02	21,50	23,16	31,29
<u>Landkreis Rees</u>									
185	Amtsfreie Gemeinden mit 10 000 und mehr Einw. (Wesel, Stadt) . . .	223,89	124,08	50,82	11,79	116,37	62,50	-	36,26
186	Amtsfreie Gemeinden mit 3 000 bis unter 10 000 Einwohnern. . . .	136,96	75,47	13,71	11,87	107,13	36,28	-	35,33
187	davon: Esserich, Stadt . . . . .	168,14	83,30	21,78	13,76	139,68	52,64	-	42,06
188	Obrighoven-Lackhausen . . . . .	52,05	44,46	-	-	54,91	16,61	-	20,35
189	Rees, Stadt . . . . .	134,63	83,97	5,33	18,03	70,51	11,71	-	31,71
190	Amtsfreie Gemeinden mit weniger als 3 000 Einwohnern . . . . .	56,00	29,26	12,21	-	53,12	32,12	-	18,90
191	Amtsfreie Gemeinden zusammen	174,25	96,27	31,40	11,19	108,66	48,61	-	34,90
192	Amtsangehörige Gemeinden mit 10 000 und mehr Einwohnern . . . . .	-	-	-	-	-	-	-	-
193	Amtsangehörige Gemeinden mit 3 000 bis unter 10 000 Einwohnern. . . .	25,94	16,98	3,83	2,16	29,73	26,66	-	34,76
194	davon: Baldern . . . . .	14,11	9,31	2,04	-	26,21	31,77	-	35,43
195	Hamminkeln . . . . .	44,60	24,77	7,66	6,30	24,90	18,32	-	36,88
196	Brünen. . . . .	18,74	16,93	1,60	-	39,55	30,11	-	31,50
197	Amtsangehörige Gemeinden mit weniger als 3 000 Einwohnern . . . . .	24,37	13,48	3,08	0,91	34,29	21,35	-	42,12
198	Amtsangehörige Gemeinden zusammen	24,78	14,36	3,27	1,23	33,11	22,73	-	40,21
199	Ämter. . . . .	22,10	17,20	-	-	21,14	-	21,29	0,48
200	Amtsangehörige Gemein- den und Ämter zusammen	46,89	31,56	3,27	1,23	54,25	22,73	21,29	40,70
201	Landkreisverwaltung. . . . .	23,75	16,25	1,34	1,16	33,12	8,13	27,37	4,54
202	Insgesamt	142,27	84,21	20,43	8,00	117,97	45,41	36,68	41,97
<u>Landkreis Rhein-Wupper-Kreis</u>									
203	Amtsfreie Gemeinden mit 10 000 und mehr Einwohnern . . . . .	137,79	28,32	6,96	55,87	140,30	5,38	0,03	36,41
204	davon: Leverkusen, Stadt . . . . .	193,44	22,66	2,64	100,71	213,53	1,64	-	60,14
205	Opladen, Stadt. . . . .	92,79	25,66	9,07	22,14	85,03	15,56	0,16	19,90
206	Langenfeld, Stadt . . . . .	64,80	22,13	2,82	14,86	96,69	8,57	-	21,55
207	Radevormwald, Stadt . . . . .	159,78	42,74	19,02	43,54	100,07	1,09	-	22,73
208	Hickeswagen, Stadt. . . . .	85,38	37,41	2,84	22,88	85,89	7,80	-	18,46
209	Burscheid, Stadt. . . . .	91,04	26,04	23,45	10,97	97,98	7,24	-	17,34
210	Leichlingen, Stadt. . . . .	123,88	50,46	5,46	47,15	80,40	0,15	-	21,98

Allgemeine Deckungsmittel										Nachrichtlich: Kriegsschäden- beseitigung		Inland schulden am 31.3. 1954 <sup>3)</sup>	Beamte und Ange- stellte am 2.10. 1953	Lfd. Nr.
darunter														
Steuern und steuerähnliche Einnahmen								Erträge der wirt- schaft- lichen Unter- nehmen		Ein- nahmen	Aus- gaben			
zu- sammen	davon													
	Grundsteuer		Gewerbesteuer nach	Gewerbesteuer- ausgleichs- zuschüsse		sonstige								
A	B <sup>2)</sup>	Ertrag u. der Lohn- Kapital	summe	Ein- nahmen	Aus- gaben									
DM je Einwohner													Anzahl	
35,55	10,80	7,35	10,99	-	4,90	0,10	1,60	0,97	10,86	14,16	3,01	-	179	
37,63	10,23	8,02	12,26	-	5,18	0,33	2,27	0,79	16,84	22,71	6,07	-	180	
-	-	-	-	-	-	-	-	-	-	-	-	49	181	
37,63	10,23	8,02	12,26	-	5,18	0,33	2,27	0,79	16,84	22,71	6,07	49	182	
1,14	-	-	-	-	-	-	1,14	0,26	3,43	4,12	4,71	335	183	
103,78	3,13	17,37	56,74	20,05	2,73	2,15	5,92	4,54	9,82	13,91	37,85	1 519	184	
84,99	1,56	16,87	61,20	-	1,72	4,47	8,11	6,60	93,14	105,12	125,16	156	185	
101,74	2,49	15,67	69,18	11,57	1,64	2,25	3,45	0,61	67,32	58,05	164,28	134	186	
125,48	0,63	18,19	85,34	20,09	0,12	3,17	4,29	1,06	89,56	79,31	235,52	94	187	
57,34	7,47	9,79	32,53	-	6,73	0,48	1,31	0,67	8,12	3,48	2,72	12	188	
80,95	2,71	14,55	61,08	-	0,85	1,48	3,24	- 0,63	64,37	53,36	128,54	28	189	
40,25	1,75	12,58	24,10	-	2,28	1,67	1,21	- 0,72	16,97	15,12	22,29	11	190	
90,42	2,01	16,08	62,94	5,41	1,71	3,28	5,56	3,41	76,98	78,29	137,94	301	191	
-	-	-	-	-	-	-	-	-	-	-	-	-	192	
37,52	10,68	5,51	16,49	-	2,32	0,08	2,59	-	5,63	5,90	3,66	-	193	
29,43	8,33	5,82	10,80	-	2,44	-	2,04	-	-	11,36	0,13	-	194	
42,88	10,40	6,29	20,46	-	3,04	0,22	2,91	-	9,49	-	10,55	-	195	
41,11	13,84	4,23	18,79	-	1,36	-	2,89	-	7,98	6,11	-	-	196	
54,09	16,39	5,50	26,81	0,51	3,12	0,47	2,23	-	5,92	8,15	7,56	-	197	
49,80	14,91	5,50	24,14	0,38	2,91	0,37	2,33	-	5,84	7,57	6,55	-	198	
-	-	-	-	-	-	-	-	-	2,31	3,05	1,72	83	199	
49,80	14,91	5,50	24,14	0,38	2,91	0,37	2,33	-	8,15	10,59	8,27	83	200	
1,39	-	-	-	-	-	-	1,39	0,84	5,57	11,99	15,70	190	201	
74,03	7,65	11,45	45,96	3,21	2,24	2,01	5,54	2,75	52,43	60,65	96,89	574	202	
163,38	1,60	19,71	127,62	8,43	2,17	2,20	6,06	2,73	1,32	1,37	115,54	983	203	
258,31	0,63	20,78	233,30	-	0,67	3,27	6,20	1,45	0,54	0,15	171,26	509	204	
85,33	0,60	23,88	46,98	-	4,84	1,31	10,34	3,24	-	0,24	69,47	153	205	
106,89	2,37	17,65	62,31	15,47	3,45	0,27	5,91	3,05	-	-	28,16	98	206	
116,37	2,43	18,04	69,39	22,50	2,28	1,54	3,26	2,73	10,07	11,71	146,01	78	207	
90,42	3,79	12,06	52,37	18,10	3,73	2,70	3,07	6,53	0,74	0,74	42,15	54	208	
104,86	3,34	20,78	55,53	21,94	1,49	2,63	4,42	2,86	-	-	70,18	54	209	
98,93	2,67	17,83	55,77	18,16	1,19	1,69	5,01	4,29	-	-	141,32	37	210	



Reg. -Bez. Düsseldorf

Noch: Spezielle und allgemeine Deckungsmittel, Kriegs

Lfd. Nr.	Gebietskörperschaft	Spezielle Deckungsmittel <sup>1)</sup>				ins- gesamt	Allgemeine Finanz- zuwei- sungen			Allgemeine Umlagen	
		ins- gesamt	Ver- waltungs- zwei- gebundene Zuwei- sungen	Dar- lehens- auf- nahmen	Schulden- aufnahmen aus Kre- ditmarkt- mitteln und innere Darlehen		Allge- meine Finanz- zuwei- sungen	Ein- nah- men			
								Aus- gaben			
	nach: Landkreis Rhein-Rupper-Kreis										
211	Anteilsfreie Gemeinden mit 3 000 bis unter 10 000 Einwohnern (Bergisch-Neukirchen, Stadt) . . . . .	59,16	30,65	-	3,95	56,20	15,84	-	-	-	12,81
212	Anteilsfreie Gemeinden mit weniger als 3 000 Einwohnern . . . . .	69,19	52,66	4,41	-	66,98	9,25	-	-	-	14,58
213	Anteilsfreie Gemeinden zusammen	134,31	28,95	6,74	53,32	136,58	5,72	0,02	-	-	35,33
214	Anteilsangehörige Gemeinden mit 10 000 und mehr Einwohnern (Wermelskirchen, Stadt) . . . . .	71,36	21,58	2,80	19,96	77,39	3,34	-	-	-	53,67
215	Anteilsangehörige Gemeinden mit 3 000 bis unter 10 000 Einwohnern . . . . .	39,06	8,27	-	12,95	95,51	7,57	-	-	-	58,22
216	davon: Monheim . . . . .	45,33	1,14	-	20,53	141,06	1,18	-	-	-	84,34
217	Dabringhausen . . . . .	49,16	27,84	-	9,32	32,06	17,00	-	-	-	29,67
218	Hildorf, Stadt . . . . .	15,72	4,93	-	-	57,65	12,35	-	-	-	28,96
219	Anteilsangehörige Gemeinden mit weniger als 3 000 Einwohnern . . . . .	39,57	23,60	0,69	6,89	32,84	19,56	-	-	-	26,96
220	Anteilsangehörige Gemeinden zusammen	57,33	16,84	1,63	16,49	80,97	6,01	-	-	-	53,50
221	Ämter . . . . .	15,65	5,22	-	-	28,71	-	-	30,18	-	1,22
222	Anteilsangehörige Gemein- den und Ämter zusammen	72,98	22,06	1,63	16,49	109,68	6,01	30,18	-	-	54,72
223	Landkreisverwaltung . . . . .	10,52	5,12	-	1,05	28,21	-	-	32,57	-	6,33
224	Insgesamt	134,61	32,93	5,89	48,23	160,31	5,77	37,62	-	-	44,89
	<u>Regierungsbezirk Düsseldorf</u>										
225	Anteilsfreie Gemeinden mit 10 000 und mehr Einwohnern . . . . .	116,02	34,74	8,13	27,58	110,11	13,42	0,06	-	-	27,86
226	Anteilsfreie Gemeinden mit 3 000 bis unter 10 000 Einwohnern . . . . .	80,60	37,85	6,96	9,43	71,37	13,75	0,01	-	-	20,68
227	Anteilsfreie Gemeinden mit weniger als 3 000 Einwohnern . . . . .	61,43	39,67	4,24	4,25	62,04	18,06	-	-	-	20,40
228	Anteilsfreie Gemeinden zusammen	106,15	35,61	7,74	22,66	99,66	13,63	0,04	-	-	25,96
229	Anteilsangehörige Gemeinden mit 10 000 und mehr Einwohnern . . . . .	67,41	17,23	1,85	20,29	68,70	6,69	-	-	-	52,80
230	Anteilsangehörige Gemeinden mit 3 000 bis unter 10 000 Einwohnern . . . . .	53,57	22,51	5,59	9,47	62,95	11,43	-	-	-	47,43
231	Anteilsangehörige Gemeinden mit weniger als 3 000 Einwohnern . . . . .	45,63	28,42	4,32	2,53	32,74	23,23	-	-	-	40,24
232	Anteilsangehörige Gemeinden zusammen	51,14	24,89	4,52	7,20	48,34	16,85	-	-	-	44,41
233	Ämter . . . . .	14,56	8,41	0,05	0,47	24,02	-	-	24,57	-	0,65
234	Anteilsangehörige Gemein- den und Ämter zusammen	65,70	33,30	4,57	7,67	72,36	16,85	24,57	-	-	45,06
235	Landkreisverwaltungen . . . . .	19,91	10,54	0,30	2,01	27,10	5,71	23,59	-	-	4,49
236	Landkreise zusammen	118,05	45,70	7,41	21,70	121,36	19,98	28,49	-	-	34,24
237	Kreisfreie Städte zusammen	149,13	35,20	6,06	34,90	170,33	14,89	0,26	-	-	7,60
238	Insgesamt	139,57	38,43	6,48	30,84	155,27	16,45	8,94	-	-	15,79

Anmerkungen s. S. 90

Allgemeine Deckungsmittel										Nachrichtlich: Kriegsschaden- beseitigung		Inland schulden am 31. 3. 1954 <sup>3)</sup>	Beamte und Ange- stellte am 2. 10. 1953	Lfd. Nr.
darunter														
Steuern und steuerähnliche Einnahmen								Erträge der wirt- schaft- lichen Unter- nehmen	Ein- nahmen	Aus- gaben				
zu- sam- men	davon						sonstige							
	Grundsteuer		Gewerbesteuer nach	Gewerbesteuer- ausgleichs- zuschüsse		Ein- nahmen					Aus- gaben			
A	B <sup>2)</sup>	Ertrag u. der Lohn- Kapital	summe	Ein- nahmen	Aus- gaben									
DM je Einwohner													Anzahl	
54,40	4,09	15,88	22,23	-	8,48	-	3,72	-	-	-	23,77	13	211	
84,23	3,94	12,76	47,98	-	8,43	1,30	12,42	- 0,92	0,58	0,61	15,84	16	212	
158,94	1,71	19,45	123,25	8,03	2,46	2,13	6,16	2,58	1,27	1,32	111,01	1 012	213	
125,30	1,45	21,08	80,31	14,84	5,81	2,54	4,36	3,72	-	-	34,64	31	214	
140,11	4,47	20,30	94,78	13,72	7,33	3,21	2,73	2,68	0,94	1,23	34,34	3	215	
215,25	5,10	26,00	159,68	22,63	5,12	5,11	2,64	2,79	-	0,10	61,41	1	216	
43,95	5,69	11,29	17,19	-	8,11	0,29	1,96	1,66	-	-	8,48	2	217	
69,47	1,93	18,35	28,49	7,54	11,40	1,90	3,67	3,44	3,88	4,88	0,45	-	218	
40,73	4,95	9,35	19,70	-	6,40	0,84	1,18	0,35	-	-	14,13	-	219	
124,91	2,80	19,98	81,44	13,41	6,41	2,67	3,54	3,11	0,34	0,45	33,12	34	220	
-	-	-	-	-	-	-	-	-	-	-	-	114	221	
124,91	2,80	19,98	81,44	13,41	6,41	2,67	3,54	3,11	0,34	0,45	33,12	148	222	
1,71	-	-	-	-	-	-	1,71	0,33	0,33	0,78	4,69	227	223	
154,97	1,89	19,54	116,28	8,93	3,12	2,22	7,43	3,00	1,44	1,95	102,71	1 387	224	
117,13	1,85	20,24	72,76	16,91	2,62	2,29	5,05	5,70	7,69	9,36	84,33	4 419	225	
73,93	5,64	14,37	39,93	7,71	5,14	1,62	2,77	3,20	10,78	11,11	47,99	893	226	
66,33	10,61	9,03	39,08	0,14	5,35	1,03	3,15	- 0,18	6,85	8,62	25,75	92	227	
105,56	3,00	18,54	64,11	14,26	3,29	2,10	4,47	4,94	8,39	9,74	74,12	5 404	228	
110,69	1,72	20,94	71,85	9,81	4,31	1,96	4,03	4,43	1,85	3,42	30,27	39	229	
96,29	5,38	15,31	61,70	8,06	5,35	2,25	2,74	1,62	5,04	5,89	36,18	32	230	
48,23	13,31	8,03	18,81	1,96	4,81	0,62	1,92	- 0,10	12,88	13,76	22,45	19	231	
73,65	8,97	12,28	41,19	5,17	4,96	1,39	2,48	1,07	8,64	9,58	28,57	90	232	
-	-	-	-	-	-	-	-	-	0,51	0,76	1,12	751	233	
73,65	8,97	12,28	41,19	5,17	4,96	1,39	2,48	1,07	9,15	10,35	29,69	841	234	
1,75	-	-	-	-	-	-	1,75	0,45	3,02	4,04	7,24	2 050	235	
100,99	4,18	17,30	59,57	12,46	3,62	1,96	5,82	4,62	11,56	13,90	72,57	8 295	236	
151,89	0,43	27,19	85,87	27,70	0,37	1,33	11,67	11,00	25,51	36,55	99,59	26 875	237	
136,23	1,58	24,15	77,78	23,01	1,37	1,53	9,87	9,04	21,22	29,58	91,28	35 170	238	



Reg.-Bez. Köln

Noch: Spezielle und allgemeine Deckungsmittel, Kriegs-

Lfd. Nr.	Gebietskörperschaft	Spezielle Deckungsmittel <sup>1)</sup>				ins- gesamt	Allgemeine Finanz- zuwei- sungen	Allgemeine Umlagen	
		ins- gesamt	darunter					Ein- nah- men	Aus- gaben
			Ver- waltungs- zweig- gebundene Zuwei- sungen	Dar- lehens- auf- nahmen	Schulden- aufnahmen aus Kredi- tmark- mitteln und innere Darlehen				
239	Kreisfreie Stadt Bonn . . . . .	218,14	28,42	13,41	63,39	153,04	16,00	-	5,69
240	" " Köln . . . . .	193,60	52,17	5,02	19,10	187,32	27,85	-	8,70
241	Insgesamt	197,71	48,19	6,42	26,52	181,57	25,87	-	8,19
<u>Landkreis Bergheim (Erf)</u>									
242	Amtsfreie Gemeinden mit 10 000 und mehr Einwohnern (Türnich) . . .	82,85	24,99	9,79	7,93	107,78	0,21	-	36,59
243	Amtsfreie Gemeinden mit 3 000 bis unter 10 000 Einwohnern . . . . .	-	-	-	-	-	-	-	-
244	Amtsfreie Gemeinden mit weniger als 3 000 Einwohnern . . . . .	-	-	-	-	-	-	-	-
245	Amtsfreie Gemeinden zusammen	82,85	24,99	9,79	7,93	107,78	0,21	-	36,59
246	Amtsangehörige Gemeinden mit 10 000 und mehr Einwohnern . . . . .	-	-	-	-	-	-	-	-
247	Amtsangehörige Gemeinden mit 3 000 bis unter 10 000 Einwohnern . . . . .	47,73	22,65	3,37	6,30	56,09	8,43	-	57,57
248	davon: Badburg, Stadt . . . . .	85,63	37,83	4,27	4,59	49,90	1,42	-	49,84
249	Bergheim (Erf), Stadt . . . . .	16,22	3,56	-	-	93,74	0,59	-	76,24
250	Horrem . . . . .	99,05	41,09	-	42,26	42,56	2,38	-	57,44
251	Heppendorf . . . . .	29,93	23,78	-	3,45	32,74	21,72	-	30,12
252	Kerpen, Stadt . . . . .	53,09	33,92	4,53	-	37,71	23,07	-	45,68
253	Quadrath-Ichendorf . . . . .	12,10	6,48	-	-	39,30	0,24	-	71,08
254	Oberansem-Portuna . . . . .	13,26	1,66	1,85	-	79,89	2,64	-	130,86
255	Hüchelhoven . . . . .	7,35	3,54	-	-	36,58	18,43	-	21,37
256	Püts . . . . .	27,24	20,44	4,03	-	29,70	18,31	-	34,01
257	Elsdorf . . . . .	104,56	43,97	27,25	-	130,39	5,09	-	50,75
258	Amtsangehörige Gemeinden mit weniger als 3 000 Einwohnern . . . . .	23,18	11,87	2,55	2,81	43,47	16,35	-	43,86
259	Amtsangehörige Gemeinden zusammen	39,46	19,02	3,10	5,12	51,84	11,10	-	52,96
260	Ämter . . . . .	26,47	18,00	-	0,85	27,90	-	28,38	0,73
261	Amtsangehörige Gemein- den und Ämter zusammen	65,93	37,02	3,10	5,97	79,74	11,10	28,38	53,69
262	Landkreisverwaltung . . . . .	24,01	9,04	-	9,59	31,89	5,71	26,22	4,65
263	Insgesamt	92,16	44,48	3,97	15,82	115,30	15,38	50,89	56,11
<u>Landkreis Bonn</u>									
264	Amtsfreie Gemeinden mit 10 000 und mehr Einwohnern . . . . .	88,82	35,29	9,44	8,60	110,92	12,21	0,03	19,30
265	davon: Godesberg, Bad; Stadt . . . . .	89,29	32,70	9,58	6,68	117,15	12,03	0,04	19,08
266	Besul, Stadt . . . . .	87,91	40,36	9,18	12,37	98,69	12,57	-	19,75
267	Amtsfreie Gemeinden mit 3 000 bis unter 10 000 Einwohnern (Rheinbach, Stadt) . . . . .	72,38	49,54	-	-	64,57	16,69	-	11,86
268	Amtsfreie Gemeinden mit weniger als 3 000 Einwohnern . . . . .	-	-	-	-	-	-	-	-
269	Amtsfreie Gemeinden zusammen	87,76	36,21	8,83	8,04	107,93	12,50	0,02	18,82

Anmerkungen s. S. 90

Allgemeine Deckungsmittel										Nachrichtlich: Kriegsschäden- beseitigung		Inland schulden am 31.3. 1954 <sup>3)</sup>	Beamte und Ange- stellte am 2.10. 1953	Lfd. Nr.
darunter														
Steuern und steuerähnliche Einnahmen								Erträge der wirt- schaft- lichen Unter- nehmen						
davon														
zu- sam- men	Grundsteuer		Gewerbesteuer nach		Gewerbesteuer- ausgleichs- zuschüsse		sonstige							
	A	B <sup>2)</sup>	Ertrag u. Kapital	der Lohn- summe	Ein- nahmen	Aus- gaben								
DM je Einwohner														
130,11	0,32	31,98	62,43	18,08	0,20	2,78	19,88	14,77	25,48	40,56	287,81	1 094	239	
163,92	0,43	34,30	114,33	-	0,28	2,31	16,89	10,96	52,44	65,32	120,95	6 637	240	
158,25	0,41	33,91	105,63	3,03	0,26	2,39	17,40	11,60	47,92	61,17	148,92	7 731	241	
143,25	1,23	14,29	124,82	-	4,59	4,74	3,06	-	1,12	0,83	26,58	36	242	
-	-	-	-	-	-	-	-	-	-	-	-	-	243	
-	-	-	-	-	-	-	-	-	-	-	-	-	244	
143,25	1,23	14,29	124,82	-	4,59	4,74	3,06	-	1,12	0,83	26,58	36	245	
-	-	-	-	-	-	-	-	-	-	-	-	-	246	
104,68	7,29	15,78	78,68	-	3,52	3,70	3,11	- 0,05	9,25	6,53	29,73	15	247	
98,53	6,93	19,07	76,62	-	0,73	8,32	3,50	-	22,99	6,08	21,77	10	248	
170,06	1,59	16,73	150,22	-	2,40	4,01	3,13	-	0,58	-	20,51	-	249	
97,75	1,22	21,48	77,22	-	2,11	7,50	3,22	- 0,22	1,52	0,69	75,38	-	250	
35,63	12,56	8,16	6,56	-	7,00	-	1,35	-	4,43	8,71	16,84	-	251	
59,20	6,13	13,48	27,87	-	7,07	-	4,65	- 0,26	32,77	34,32	41,70	5	252	
110,72	7,38	11,60	89,10	-	1,87	2,96	3,73	-	-	-	-	-	253	
207,78	2,57	28,56	177,87	-	1,34	4,18	1,62	-	-	-	1,85	-	254	
39,98	17,32	4,25	10,25	-	6,29	-	1,87	-	1,15	0,35	18,48	-	255	
45,23	20,02	7,35	8,58	-	6,07	-	3,21	-	2,77	-	25,03	-	256	
175,55	4,76	21,33	146,07	-	3,37	5,05	4,87	-	21,02	17,42	79,04	-	257	
65,93	11,66	11,42	35,32	-	5,81	0,83	2,55	- 0,32	6,14	9,41	18,71	4	258	
91,64	8,76	14,32	64,09	-	4,29	2,74	2,92	- 0,14	8,20	7,50	26,02	19	259	
-	-	-	-	-	-	-	-	-	0,55	0,36	2,70	251	260	
91,64	8,76	14,32	64,09	-	4,29	2,74	2,92	- 0,14	8,75	7,86	28,72	270	261	
2,09	-	-	-	-	-	-	2,09	2,59	2,28	1,71	16,27	238	262	
100,48	7,78	14,31	72,03	-	4,33	3,00	5,03	2,47	10,03	8,65	44,71	544	263	
105,35	0,98	31,29	50,09	14,09	1,85	1,22	8,27	11,96	3,28	10,50	64,81	398	264	
107,97	0,85	35,99	48,48	13,23	1,19	1,40	9,63	14,59	1,29	4,98	74,06	273	265	
100,21	1,25	22,07	53,25	15,79	3,13	0,87	5,59	6,79	7,19	21,35	46,65	125	266	
56,06	4,80	15,16	29,76	-	2,41	0,92	4,85	2,24	22,70	43,30	66,97	47	267	
-	-	-	-	-	-	-	-	-	-	-	-	-	268	
102,17	1,23	30,25	48,78	13,18	1,88	1,20	8,05	11,33	4,54	12,62	64,95	445	269	



Lfd. Nr.	Gebietskörperschaft	Spezielle Deckungsmittel <sup>1)</sup>				ins- gesamt	Allgemeine Finanz- zuwei- sungen	Allgemeine Umlagen	
		ins- gesamt	darunter		Ein- nah- men			Aus- gaben	
			Ver- waltungs- gebundene Zuwei- sungen	Schulden- auf- nahmen von Gebiets- körperschaften					auf- nahmen aus Kre- ditmarkt- mitteln und innere Darlehen
	noch: Landkreis Bonn								
270	Anteangehörige Gemeinden mit 10 000 und mehr Einwohnern (Bornheim) . . . .	46,97	19,28	0,86	11,48	40,89	19,75	-	27,17
271	Anteangehörige Gemeinden mit 3 000 bis unter 10 000 Einwohnern. . . . .	54,34	11,54	5,48	14,64	61,52	13,17	-	49,29
272	davon: Sechtem . . . . .	18,03	3,44	-	11,59	36,64	19,84	-	25,97
273	Hersel. . . . .	81,83	5,35	2,13	5,46	123,01	0,73	-	148,47
274	Duisdorf. . . . .	92,68	23,66	17,94	34,25	55,72	11,83	-	20,96
275	Alfter. . . . .	29,39	15,14	-	-	44,53	17,48	-	20,00
276	Anteangehörige Gemeinden mit weniger als 3 000 Einwohnern . . . . .	25,76	14,57	3,04	3,67	39,59	15,74	-	27,76
277	Anteangehörige Gemeinden zusammen	38,74	14,29	3,52	8,60	47,19	15,50	-	34,93
278	Ämter. . . . .	18,69	10,93	0,63	0,77	19,63	-	20,13	0,51
279	Anteangehörige Gemein- den und Ämter zusammen	57,43	25,22	4,15	9,37	66,82	15,50	20,13	35,44
280	Landkreisverwaltung. . . . .	14,68	8,45	-	-	25,08	6,44	16,28	3,54
281	Insgesamt	88,28	39,53	6,65	8,66	113,82	20,34	25,69	30,13
	<u>Landkreis Bückeburg</u>								
282	Amtsfreie Gemeinden mit 10 000 und mehr Einwohnern (Bückeburg, Stadt) . . . . .	148,95	65,50	17,40	8,21	105,04	3,82	0,16	29,18
283	Amtsfreie Gemeinden mit 3 000 bis unter 10 000 Einwohnern. . . . .	270,84	134,94	23,11	70,71	96,17	7,44	-	21,94
284	davon: Lützen, Stadt. . . . .	283,61	129,46	44,23	72,47	109,70	3,06	-	25,51
285	Münsterelbe, Stadt. . . . .	256,88	140,93	-	68,80	81,36	12,23	-	18,04
286	Amtsfreie Gemeinden mit weniger als 3 000 Einwohnern . . . . .	44,98	24,55	-	-	43,25	18,57	-	14,16
287	Amtsfreie Gemeinden zusammen	174,78	81,79	17,53	25,34	97,19	6,12	0,10	25,82
288	Anteangehörige Gemeinden mit 10 000 und mehr Einwohnern . . . . .	-	-	-	-	-	-	-	-
289	Anteangehörige Gemeinden mit 3 000 bis unter 10 000 Einwohnern. . . . .	83,05	31,59	15,35	15,36	69,77	12,49	-	41,45
290	davon: Lützen. . . . .	59,41	21,87	17,17	-	113,40	12,19	-	43,85
291	Lehndorf, Stadt. . . . .	97,14	29,94	5,13	41,79	44,66	9,19	-	41,61
292	Gymnich . . . . .	103,09	52,04	28,81	-	31,30	18,44	-	36,83
293	Anteangehörige Gemeinden mit weniger als 3 000 Einwohnern . . . . .	40,15	18,08	5,96	2,82	41,72	14,94	-	34,77
294	Anteangehörige Gemeinden zusammen	49,33	20,97	7,97	5,51	47,72	14,41	-	36,20
295	Ämter. . . . .	10,57	6,68	1,12	-	18,10	-	18,67	0,48
296	Anteangehörige Gemein- den und Ämter zusammen	59,90	27,65	9,09	5,51	65,82	14,41	18,67	36,68
297	Landkreisverwaltung. . . . .	23,39	13,16	0,58	3,12	27,89	9,04	19,83	3,65
298	Insgesamt	118,06	57,20	12,23	14,63	103,21	20,94	32,89	37,04

Allgemeine Deckungsmittel										Nachrichtlich: Kriegsschäden- beseitigung		Inland schulden am 31.3. 1954 <sup>3)</sup>	Beamte und Ange- stellte am 2.10. 1953	Lfd. Nr.
darunter										Erträge der wirt- schaft- lichen Unter- nehmen				
Steuern und steuerähnliche Einnahmen								sonstige						
zu- sammen	davon													
	Grundsteuer		Gewerbesteuer nach		Gewerbesteuer- ausgleichs- zuschüsse									
	A	B <sup>2)</sup>	Ertrag u. Kapital	der Lohn- summe	Ein- nahmen	Aus- gaben								
DM je Einwohner												Anzahl		
44,31	9,98	9,42	18,80	-	3,69	0,47	2,89	4,20	3,77	4,79	26,52	-	270	
93,69	8,29	11,63	58,42	8,20	4,59	1,17	3,72	1,60	0,90	2,86	23,15	1	271	
39,94	12,69	9,15	9,61	-	5,74	-	2,75	3,17	0,82	0,58	5,94	-	272	
268,25	8,14	16,27	215,47	25,49	3,54	2,81	2,15	1,51	0,55	0,95	24,50	-	273	
59,00	2,00	13,98	26,58	10,12	2,83	2,05	5,54	4,81	0,51	1,26	49,40	1	274	
42,22	10,11	6,96	14,03	-	6,50	-	4,62	- 6,52	2,12	12,18	12,43	-	275	
49,29	11,49	7,94	21,36	2,41	4,68	0,45	1,86	- 0,48	8,88	9,26	15,74	1	276	
53,49	10,17	9,42	33,46	3,98	4,50	0,69	2,65	0,96	5,38	6,39	19,94	2	277	
-	-	-	-	-	-	-	-	- 0,08	0,25	0,22	9,15	148	278	
63,49	10,17	9,42	33,46	3,98	4,50	0,69	2,65	0,88	5,63	6,61	29,09	150	279	
5,19	-	-	-	-	-	-	5,19	0,50	1,98	2,43	4,56	214	280	
89,29	5,41	20,52	41,62	8,89	3,10	0,97	10,72	6,95	7,03	12,24	52,76	809	281	
119,28	2,54	25,14	89,34	-	0,72	5,26	6,80	7,20	32,06	33,14	96,18	155	282	
92,32	3,82	14,94	67,54	-	1,74	1,65	5,93	15,63	82,68	105,70	111,22	48	283	
122,73	5,06	16,84	95,65	-	1,01	2,54	6,71	5,84	135,69	146,27	118,96	31	284	
59,06	2,45	12,86	36,80	-	2,54	0,67	5,08	26,34	24,70	61,30	102,76	17	285	
43,84	6,99	11,14	21,37	-	2,68	0,71	2,37	- 3,91	-	11,76	16,80	6	286	
105,10	3,28	21,02	77,28	-	1,18	3,83	6,17	8,65	43,75	52,00	93,65	209	287	
-	-	-	-	-	-	-	-	-	-	-	-	-	288	
94,54	8,80	15,07	61,64	-	6,66	1,39	3,76	3,47	1,50	1,27	52,50	11	289	
144,77	2,53	18,95	116,96	-	6,89	3,40	2,84	0,53	-	-	66,18	2	290	
66,63	14,10	14,01	28,26	-	5,43	-	4,83	9,01	4,09	3,46	69,26	6	291	
48,61	11,56	9,73	15,39	-	8,27	-	3,66	- 0,29	-	-	-	3	292	
54,90	11,99	8,29	29,74	-	4,12	0,79	1,55	4,24	2,44	3,59	14,65	5	293	
63,37	11,31	9,74	36,56	-	4,66	0,92	2,02	4,07	2,24	3,10	22,74	16	294	
-	-	-	-	-	-	-	-	- 0,01	0,86	2,31	1,13	121	295	
63,37	11,31	9,74	36,56	-	4,66	0,92	2,02	4,06	3,10	5,41	23,87	137	296	
2,41	-	-	-	-	-	-	2,41	0,21	4,32	6,32	8,06	182	297	
78,42	8,88	13,15	48,89	-	3,61	1,80	5,69	5,66	19,72	25,83	53,05	528	298	



Lfd. Nr.	Gebietskörperschaft	Spezielle Deckungsmittel <sup>1)</sup>					ins- gesamt	Allgemeine Finanz- zuwei- sungen	Allgemeine Umlagen	
		ins- gesamt	darunter		Schulden- aufnahmen aus Kreo- ditmarkt- mitteln und innere Darlehen	Ein- nah- men			Aus- gaben	
			Ver- waltungs- zweig- gebundene Zuwei- sungen	Dar- lehens- auf- nahmen						
										von Gebiets- körperschaften
	<u>Landkreis Köln</u>									
299	Amtsfreie Gemeinden mit 10 000 und mehr Einwohnern . . . . .	98,89	29,61	4,87	38,62	111,25	4,11	-	24,06	
300	davon: Eürth . . . . .	65,49	20,23	3,14	14,11	147,85	3,60	-	25,79	
301	Brühl, Stadt. . . . .	120,25	22,78	3,83	65,94	111,91	4,58	-	24,48	
302	Frechen, Stadt. . . . .	99,80	51,19	-	30,40	80,88	0,15	-	26,35	
303	Rondorf . . . . .	135,00	34,82	18,20	54,08	103,10	5,21	-	22,60	
304	Lövenich. . . . .	89,98	29,43	-	36,28	70,47	8,65	-	17,41	
305	Amtsfreie Gemeinden mit 3 000 bis unter 10 000 Einwohnern . . . . .	32,06	19,78	-	-	54,22	14,49	-	16,42	
306	davon: Brauweiler. . . . .	35,61	22,66	-	-	55,54	13,95	-	14,23	
307	Stommeln. . . . .	26,02	14,88	-	-	51,97	15,39	-	20,16	
308	Amtsfreie Gemeinden mit weniger als 3 000 Einwohnern . . . . .	-	-	-	-	-	-	-	-	
309	Amtsfreie Gemeinden zusammen	94,44	28,95	4,54	36,04	107,44	4,80	-	23,55	
310	Amtsangehörige Gemeinden mit 10 000 und mehr Einwohnern (Wesseling) . . .	105,98	16,99	8,69	26,50	166,24	0,62	-	105,45	
311	Amtsangehörige Gemeinden mit 3 000 bis unter 10 000 Einw. (Pulheim). . .	27,50	7,10	8,70	-	48,84	9,50	-	34,98	
312	Amtsangehörige Gemeinden mit weniger als 3 000 Einwohnern . . . . .	31,27	10,13	2,71	5,36	52,92	13,17	-	28,70	
313	Amtsangehörige Gemeinden zusammen	72,38	13,45	7,07	16,26	116,67	5,54	-	72,65	
314	Ämter. . . . .	18,90	10,80	-	-	31,74	-	32,13	0,66	
315	Amtsangehörige Gemein- den und Ämter zusammen	91,28	24,25	7,07	16,26	148,41	5,54	32,13	73,31	
316	Landkreisverwaltung. . . . .	14,52	6,44	-	3,13	23,91	1,88	25,04	5,14	
317	Insgesamt	108,52	34,75	4,89	36,46	136,97	6,78	29,44	55,51	
	<u>Landkreis Oberbergischer Kreis</u>									
318	Amtsfreie Gemeinden mit 10 000 und mehr Einwohnern . . . . .	141,59	37,30	9,74	11,10	90,42	6,48	-	27,57	
319	davon: Gummersbach, Stadt. . . . .	148,75	29,50	13,14	4,77	102,62	1,56	-	30,88	
320	Waldbröl. . . . .	121,60	59,07	0,27	28,78	56,37	20,23	-	18,35	
321	Amtsfreie Gemeinden mit 3 000 bis unter 10 000 Einwohnern . . . . .	80,35	31,05	8,38	17,31	65,91	9,94	-	21,95	
322	davon: Wiehl . . . . .	73,10	23,51	-	22,06	115,98	0,05	-	33,75	
323	Drabenderhöhe . . . . .	57,52	20,68	7,97	8,37	85,85	13,94	-	18,91	
324	Eckenhagen. . . . .	42,05	24,93	1,42	3,07	43,14	22,95	-	16,70	
325	Hünderoth . . . . .	110,35	28,46	-	55,26	66,56	0,49	-	28,02	
326	Moresbach. . . . .	48,16	16,86	14,41	5,64	50,72	25,33	-	15,89	
327	Marionheide . . . . .	108,75	40,37	5,77	31,79	55,86	6,32	-	20,55	
328	Bergneustadt, Stadt . . . . .	118,93	34,63	1,20	17,93	79,54	0,01	-	25,40	
329	Denklingen. . . . .	116,38	33,55	27,78	40,33	41,23	17,39	-	16,63	
330	Glaborn . . . . .	117,04	69,03	32,48	-	62,53	14,45	-	18,21	
331	Nümbrecht . . . . .	37,47	19,61	-	-	40,33	7,08	-	19,54	
332	Marlenberghausen. . . . .	72,19	45,51	7,58	-	76,47	0,22	-	26,32	
333	Lieberhausen. . . . .	60,74	25,94	9,05	12,17	70,48	11,52	-	18,02	
334	Amtsfreie Gemeinden mit weniger als 3 000 Einwohnern . . . . .	-	-	-	-	-	-	-	-	
335	Amtsfreie Gemeinden zusammen	101,71	33,23	8,86	15,14	74,46	8,73	-	23,91	

## schädenbeseitigung, Schulden- und Personalstand

Reg.-Bes. Köln

Allgemeine Deckungsmittel										Nachrichtlich: Kriegsschäden- beseitigung			Inland schulden am 31.3. 1954 <sup>3)</sup>	Beamte und Ange- stellte am 2.10. 1953	Lfd. Nr.
darunter															
Steuern und steuerähnliche Einnahmen								Erträge der wirt- schaft- lichen Unter- nehmen		Ein- nahmen	Aus- gaben				
zu- sammen	davon														
	Grundsteuer		Gewerbesteuer nach	Gewerbesteuer- ausgleichs- zuschüsse		sonstige									
A	B <sup>2)</sup>	Ertrag u. der Lohn- Kapital	summe	Ein- nahmen	Aus- gaben										
DM je Einwohner													Anzahl		
124,79	2,30	20,35	78,96	17,21	3,36	1,97	4,58	3,77	9,04	8,41	80,60	656	299		
166,74	2,01	14,41	115,46	32,57	1,82	3,77	4,24	1,67	5,83	9,19	27,08	220	300		
115,32	1,69	27,00	77,22	-	4,62	0,88	5,67	6,99	13,98	6,70	159,68	194	301		
103,96	2,70	18,11	55,95	21,72	3,65	2,67	4,50	2,77	3,18	-	82,44	98	302		
119,84	3,15	22,86	66,80	21,79	2,66	0,44	3,04	1,89	18,72	25,05	106,05	102	303		
72,84	2,50	21,81	38,33	-	5,32	0,62	5,50	6,62	2,21	1,79	18,47	42	304		
54,44	10,58	8,80	23,23	-	5,47	-	6,36	0,21	1,92	1,85	2,57	18	305		
54,30	7,72	8,29	29,50	-	5,82	-	2,97	0,84	2,95	2,94	-	12	306		
54,67	15,45	9,67	12,55	-	4,88	-	12,12	0,86	0,17	-	6,96	6	307		
-	-	-	-	-	-	-	-	-	-	-	-	-	308		
120,11	2,85	19,58	75,25	16,06	3,51	1,84	4,70	3,53	8,56	7,98	75,40	674	309		
270,26	1,10	16,56	212,58	41,46	0,38	7,10	5,28	2,78	0,16	1,57	66,29	1	310		
73,38	8,76	14,48	36,13	-	6,59	0,51	7,93	0,20	1,04	1,28	27,68	-	311		
69,50	10,86	11,16	38,02	1,07	7,04	1,55	2,90	1,66	-	-	13,29	1	312		
182,35	5,05	14,74	135,25	23,46	3,25	4,48	5,08	1,07	0,27	1,09	45,35	2	313		
-	-	-	-	-	-	-	-	-	1,11	0,48	-	62	314		
182,35	5,05	14,74	135,25	23,46	3,25	4,48	5,08	1,07	1,38	1,57	45,35	64	315		
1,95	-	-	-	-	-	-	1,95	0,20	0,50	0,07	6,56	229	316		
130,59	3,15	18,92	83,47	17,08	3,47	2,20	6,70	3,40	8,08	7,16	77,84	967	317		
106,73	1,99	27,03	77,77	-	0,70	3,72	2,96	3,65	1,15	1,05	54,17	230	318		
126,19	0,99	31,83	94,42	-	0,55	4,58	2,98	4,81	1,04	0,93	59,88	176	319		
52,38	4,78	13,66	31,30	-	1,11	1,39	2,92	0,40	1,47	1,40	38,22	54	320		
76,19	4,24	14,03	54,28	-	3,97	2,53	2,20	0,92	2,39	2,71	56,54	258	321		
148,80	2,55	18,31	123,94	-	4,59	4,90	4,31	0,05	-	-	88,17	42	322		
71,74	3,05	16,65	47,94	-	3,69	0,85	1,26	1,23	-	-	60,21	24	323		
53,28	6,57	4,72	15,29	-	5,08	-	1,62	3,10	2,31	3,00	17,64	19	324		
92,34	2,61	20,25	67,00	-	1,20	1,42	2,70	0,18	-	-	76,22	21	325		
39,47	5,42	7,35	21,97	-	2,82	0,91	2,82	1,34	5,21	7,41	37,90	17	326		
66,94	3,93	15,66	45,34	-	1,50	1,73	2,24	2,37	1,73	2,22	44,43	19	327		
98,99	0,94	28,36	79,33	-	1,88	13,33	1,81	5,27	10,60	13,71	104,26	54	328		
39,60	6,01	6,73	18,79	-	8,01	1,15	1,21	1,09	2,49	0,57	129,61	14	329		
65,12	4,64	14,36	41,95	-	5,08	1,89	0,98	0,47	4,71	3,34	32,48	12	330		
52,71	5,90	10,28	30,62	-	4,89	-	1,02	-	0,76	-	-	13	331		
102,65	6,38	8,17	85,11	-	3,34	1,86	1,51	0,91	-	-	9,98	13	332		
74,03	5,63	10,80	46,01	-	7,39	0,24	4,44	1,53	1,46	2,69	37,36	10	333		
-	-	-	-	-	-	-	-	-	-	-	-	-	334		
86,84	3,45	18,57	62,47	-	2,83	2,95	2,47	1,87	1,96	2,13	55,71	488	335		



Lfd. Nr.	Gebietskörperschaft	Spezielle Deckungsmittel <sup>1)</sup>				ins- gesamt	Allgemeine Finanz- zuwei- sungen	Allgemeine Umlagen	
		ins- gesamt	darunter		Ein- nah- men			Aus- gaben	
			Ver- waltungs- zweig- gebundene Zuwei- sungen	Dar- lehens- auf- nahmen von Gebiets- körperschaften					Schulden- aufnahmen aus Kre- ditmarkt- mitteln und innere Darlehen
336	noch: Landkreis Oberbergischer Kreis Anteilsangehörige Gemeinden mit 10 000 und mehr Einwohnern . . . . .	-	-	-	-	-	-	-	-
337	Anteilsangehörige Gemeinden mit 3 000 bis unter 10 000 Einwohnern . . . . .	-	-	-	-	-	-	-	-
338	Anteilsangehörige Gemeinden mit weniger als 3 000 Einwohnern . . . . .	-	-	-	-	-	-	-	-
339	Anteilsangehörige Gemeinden zusammen	-	-	-	-	-	-	-	-
340	Ämter . . . . .	-	-	-	-	-	-	-	-
341	Anteilsangehörige Gemein- den und Ämter zusammen	-	-	-	-	-	-	-	-
342	Landkreisverwaltung . . . . .	24,35	14,43	0,18	-	28,26	6,63	22,41	3,50
343	Insgesamt	126,06	47,66	9,04	15,14	102,72	15,36	22,41	27,41
<u>Landkreis Rheinisch-Bergischer Kreis</u>									
344	Anteilsfreie Gemeinden mit 10 000 und mehr Einwohnern . . . . .	101,16	35,48	6,63	34,11	94,66	14,38	0,01	19,64
345	davon: Bergisch Gladbach, Stadt . . . . .	103,04	28,70	1,74	41,84	140,30	3,54	-	24,11
346	Pors, Stadt . . . . .	104,93	36,56	15,06	28,88	102,77	20,46	-	19,80
347	Beneberg, Stadt . . . . .	108,63	44,48	6,60	38,06	72,04	18,17	-	18,74
348	Rösrath . . . . .	114,18	53,93	-	41,10	52,45	16,91	-	15,41
349	Lindlar . . . . .	66,58	25,99	8,92	6,89	63,60	18,81	-	15,47
350	Overath . . . . .	69,51	31,63	5,72	11,07	58,78	22,14	-	15,89
351	Wipperfürth, Stadt . . . . .	115,71	24,94	-	59,73	85,87	5,03	0,18	19,44
352	Anteilsfreie Gemeinden mit 3 000 bis unter 10 000 Einwohnern . . . . .	36,96	23,76	0,29	-	49,05	18,57	-	13,65
353	davon: Klüppelberg . . . . .	35,16	20,89	-	-	40,26	19,46	-	13,43
354	Odenthal . . . . .	38,76	26,65	0,59	-	57,88	17,69	-	13,87
355	Anteilsfreie Gemeinden mit weniger als 3 000 Einwohnern . . . . .	-	-	-	-	-	-	-	-
356	Anteilsfreie Gemeinden zusammen	95,78	34,50	6,10	31,25	90,84	14,73	0,01	19,14
357	Anteilsangehörige Gemeinden mit 10 000 und mehr Einwohnern . . . . .	-	-	-	-	-	-	-	-
358	Anteilsangehörige Gemeinden mit 3 000 bis unter 10 000 Einwohnern . . . . .	90,02	45,46	17,23	10,43	39,54	12,82	-	38,98
359	davon: Engelskirchen . . . . .	121,11	56,28	26,52	16,06	43,57	9,61	-	40,68
360	Kürten . . . . .	32,38	25,39	-	-	32,06	18,78	-	35,83
361	Anteilsangehörige Gemeinden mit weniger als 3 000 Einwohnern . . . . .	24,18	21,19	-	-	28,46	27,91	-	32,50
362	Anteilsangehörige Gemeinden zusammen	66,11	34,80	9,66	5,85	34,67	19,45	-	36,14
363	Ämter . . . . .	25,22	18,81	-	1,45	22,27	-	22,47	0,22
364	Anteilsangehörige Gemein- den und Ämter zusammen	86,33	53,61	9,66	7,30	56,94	19,45	22,47	36,36
365	Landkreisverwaltung . . . . .	20,30	8,49	-	4,07	23,05	6,54	18,24	3,75
366	Insgesamt	115,11	44,96	6,47	32,85	110,39	21,76	20,57	24,66

Schadenbeseitigung, Schulden- und Personalstand

Reg.-Bez. Köln

Allgemeine Deckungsmittel										Nachrichtlich: Kriegsschäden- beseitigung		Inland schulden am 31.3. 1954 <sup>3)</sup>	Beamte und Ange- stellte am 2. 10. 1953	Lfd. Nr.
darunter														
Steuern und steuerähnliche Einnahmen								Erträge der wirt- schaft- lichen Unter- nehmen						
zu- sammen	davon													
	Grundsteuer		Gewerbesteuer nach	Gewerbesteuer- ausgleichs- zuschüsse		sonstige								
	A	B <sup>2)</sup>	Ertrag u. der Lohn- Kapital	summe	Ein- nahmen		Aus- gaben							
DM je Einwohner														
-	-	-	-	-	-	-	-	-	-	-	-	-	-	336
-	-	-	-	-	-	-	-	-	-	-	-	-	-	337
-	-	-	-	-	-	-	-	-	-	-	-	-	-	338
-	-	-	-	-	-	-	-	-	-	-	-	-	-	339
-	-	-	-	-	-	-	-	-	-	-	-	-	-	340
-	-	-	-	-	-	-	-	-	-	-	-	-	-	341
2,05	-	-	-	-	-	-	2,05	0,12	2,18	3,60	12,07	241	-	342
88,89	3,45	18,57	62,47	-	2,83	2,95	4,52	1,99	4,14	5,73	67,78	729	-	343
96,23	2,40	17,65	62,39	5,75	4,38	1,61	5,27	4,30	5,38	4,01	78,23	572	-	344
156,41	0,73	24,31	105,56	18,82	4,21	3,01	5,79	5,92	3,04	1,45	43,38	191	-	345
94,16	2,28	16,98	65,91	-	3,61	0,78	6,16	8,48	2,93	2,59	114,09	152	-	346
69,91	2,83	17,02	33,40	6,15	6,54	1,08	5,05	2,84	6,86	-	111,00	100	-	347
52,30	1,99	13,85	25,63	-	6,48	0,44	4,79	-	2,04	2,04	62,63	27	-	348
60,52	4,18	8,91	40,60	-	3,02	0,07	3,88	- 0,17	3,83	0,47	43,69	22	-	349
51,81	5,63	10,25	29,00	-	4,60	1,06	3,39	0,00	17,65	32,65	41,10	40	-	350
98,57	2,81	20,17	73,98	-	1,28	4,52	4,85	1,81	11,64	4,55	82,96	40	-	351
44,69	6,18	7,80	19,77	-	8,36	0,20	2,78	- 0,75	1,03	1,26	13,38	27	-	352
36,68	6,65	5,24	16,24	-	6,94	-	1,61	- 2,53	1,55	2,51	14,81	13	-	353
52,72	5,71	10,37	23,31	-	9,78	0,40	3,95	1,04	0,51	-	11,95	14	-	354
-	-	-	-	-	-	-	-	-	-	-	-	-	-	355
91,91	2,72	16,82	58,82	5,26	4,71	1,48	5,06	3,88	5,02	3,78	72,80	599	-	356
-	-	-	-	-	-	-	-	-	-	-	-	-	-	357
64,42	4,52	10,99	43,61	-	3,21	1,46	3,55	- 0,22	19,62	18,20	194,78	1	-	358
72,72	2,75	13,71	53,70	-	1,23	2,26	3,59	- 0,33	28,89	26,11	299,82	1	-	359
49,01	7,81	5,93	24,90	-	6,88	-	3,49	- 0,02	2,42	3,52	-	-	-	360
32,81	8,55	4,53	13,60	-	4,49	0,19	1,83	- 0,01	1,32	1,51	9,27	1	-	361
50,53	6,29	8,15	30,43	-	3,77	0,91	2,80	- 0,13	11,58	10,87	113,33	2	-	362
-	-	-	-	-	-	-	-	-	-	-	6,65	45	-	363
50,53	6,29	8,15	30,43	-	3,77	0,91	2,80	- 0,13	11,58	10,87	119,98	47	-	364
1,68	-	-	-	-	-	-	1,68	-	0,54	0,66	7,19	272	-	365
89,32	3,09	15,93	55,89	4,72	4,61	1,43	6,51	3,47	6,24	5,18	84,86	918	-	366



Lfd. Nr.	Gebietskörperschaft	Spezielle Deckungsmittel <sup>1)</sup>				ins- gesamt	Allgemeine Finanz- zuwei- sungen	Allgemeine Umlagen	
		ins- gesamt	darunter		Ein- nah- men			Aus- gaben	
			Ver- waltungs- zweig- gebundene Zuwei- sungen	Dar- lehens- auf- nahmen					Schulden- aufnahmen aus Kre- ditmarkt- mitteln und innere Darlehen
	<u>Landkreis Siegburg</u>								
367	Anteifreie Gemeinden mit 10 000 und mehr Einwohnern . . . . .	102,99	39,91	9,42	20,54	98,93	9,69	0,02	18,65
368	davon: Siegburg, Stadt . . . . .	111,04	40,10	5,98	30,66	113,98	11,22	-	21,33
369	Sieglar . . . . .	41,12	19,70	-	12,24	112,45	10,47	-	17,84
370	Honnaf, Stadt . . . . .	84,40	34,22	-	18,31	78,22	7,98	-	17,04
371	Troisdorf, Stadt . . . . .	164,72	37,89	51,82	26,72	104,51	1,72	-	20,46
372	Eitorf . . . . .	158,89	84,99	-	23,03	90,13	12,28	-	18,07
373	Hemmer . . . . .	58,85	30,98	-	-	71,96	14,19	0,20	15,31
374	Anteifreie Gemeinden mit 5 000 bis unter 10 000 Einwohnern . . . .	100,51	45,58	1,87	4,01	97,82	16,62	-	20,28
375	davon: Much . . . . .	87,05	43,99	7,07	9,47	44,28	14,82	-	13,55
376	Königswinter, Stadt . . . . .	208,04	60,85	-	-	239,87	1,28	-	43,28
377	Herchen . . . . .	43,83	33,86	-	-	45,92	24,83	-	11,72
378	Uckerath . . . . .	70,84	55,46	-	9,98	51,87	29,02	-	11,22
379	Wahlscheid . . . . .	33,13	25,62	-	-	52,14	24,50	-	11,29
380	Anteifreie Gemeinden mit weniger als 5 000 Einwohnern . . . . .	-	-	-	-	-	-	-	-
381	Anteifreie Gemeinden zusammen	102,45	41,14	7,79	16,96	98,69	11,19	0,02	19,16
382	Anteangehörige Gemeinden mit 10 000 und mehr Einwohnern . . . . .	-	-	-	-	-	-	-	-
383	Anteangehörige Gemeinden mit 5 000 bis unter 10 000 Einwohnern . . . .	20,16	15,01	0,71	0,26	42,28	17,10	-	32,02
384	davon: Rosbach . . . . .	29,91	23,37	4,96	-	45,10	23,70	-	30,49
385	Oberpleis . . . . .	9,01	3,52	-	-	37,86	16,05	-	32,93
386	Menden . . . . .	15,68	6,60	-	-	68,59	15,60	-	37,34
387	Oberkassel . . . . .	17,81	11,80	-	-	48,72	7,61	-	36,19
388	Ruppichterath . . . . .	5,49	2,47	-	-	34,38	18,96	-	27,07
389	Dattenfeld . . . . .	80,83	75,53	-	2,77	38,51	16,46	-	30,72
390	Neunkirchen . . . . .	7,56	4,92	-	-	23,51	24,62	-	28,84
391	Stieldorf . . . . .	5,93	3,98	-	-	26,29	21,73	-	28,63
392	Oberdollendorf . . . . .	9,96	6,35	-	-	47,00	10,78	-	32,95
393	Anteangehörige Gemeinden mit weniger als 5 000 Einwohnern . . . . .	31,70	14,74	1,43	4,51	41,55	21,97	-	34,23
394	Anteangehörige Gemeinden zusammen	26,01	14,87	1,08	2,42	41,91	19,58	-	33,14
395	Ämter . . . . .	21,50	16,62	1,16	-	19,58	-	20,08	0,60
396	Anteangehörige Gemein- den und Ämter zusammen	47,51	31,49	2,24	2,42	61,49	19,58	20,08	33,74
397	Landkreisverwaltung . . . . .	15,79	9,79	-	-	22,87	7,70	15,94	5,51
398	Insgesamt	95,75	46,98	5,52	11,01	106,33	32,32	24,17	28,64

Schadenbeseitigung, Schulden- und Personalstand

Reg.-Bez. Köln

Allgemeine Deckungsmittel										Nachrichtlich: Kriegsschaden- beseitigung		Inland schulden am 31.3. 1954 <sup>3)</sup>	Beamte und Ange- stellte am 2.10. 1953	Lfd. Nr.
darunter														
Steuern und steuerähnliche Einnahmen								Erträge der wirt- schaft- lichen Unter- nehmen	Ein- nahmen	Aus- gaben				
zu- sam- men	davon													
	Grundsteuer		Gewerbesteuer nach	Gewerbesteuer- ausgleichs- zuschüsse		sonstige								
A	B <sup>2)</sup>	Ertrag u. der Lohn- Kapital	summe	Ein- nahmen	Aus- gaben									
DM je Einwohner												Anzahl		
99,51	1,78	25,88	54,46	13,59	2,27	3,96	5,49	7,94	25,12	22,63	45,43	462	367	
114,32	0,31	29,71	61,34	17,54	2,68	4,54	7,28	10,27	41,37	42,60	53,70	177	368	
114,54	2,55	27,76	68,04	15,43	2,19	4,55	3,12	4,57	3,33	1,37	8,57	42	369	
77,24	1,51	30,04	37,99	-	1,64	1,14	7,20	10,00	-	-	38,70	62	370	
108,05	0,19	24,54	54,35	28,25	0,70	6,18	6,20	10,80	9,14	8,59	94,63	76	371	
91,39	3,70	18,19	51,25	14,14	2,44	1,86	3,53	4,89	87,68	67,44	46,87	66	372	
68,75	4,69	18,24	43,25	-	3,95	4,76	3,38	3,86	3,15	3,43	22,40	39	373	
96,94	7,41	15,83	63,32	-	3,44	1,07	8,01	3,92	7,55	7,37	30,64	118	374	
42,19	12,19	7,49	17,37	-	2,64	-	2,50	1,63	0,32	0,36	62,26	17	375	
266,68	1,11	37,88	207,82	-	1,13	4,03	22,77	12,72	-	-	31,50	63	376	
33,05	9,17	9,70	6,81	-	4,50	-	2,87	-	6,84	-	-	13	377	
31,89	9,37	6,47	8,97	-	5,36	0,16	1,88	1,19	37,11	42,53	28,93	13	378	
38,39	5,95	8,80	13,77	-	5,67	-	4,20	-	4,66	5,82	10,38	12	379	
-	-	-	-	-	-	-	-	-	-	-	-	-	380	
98,96	3,01	23,71	56,37	10,65	2,52	3,34	6,04	7,07	21,31	19,32	42,23	580	381	
-	-	-	-	-	-	-	-	-	-	-	-	-	382	
54,41	4,87	13,75	22,39	8,03	3,62	1,68	3,43	2,02	9,33	9,88	10,83	4	383	
50,73	6,09	9,09	30,21	-	3,00	0,53	2,87	0,65	18,61	22,91	14,64	-	384	
52,79	5,98	8,61	24,58	6,53	4,96	0,47	2,60	1,26	0,96	1,23	7,34	-	385	
81,88	1,82	27,34	17,49	41,77	1,38	10,08	2,16	7,76	2,02	2,58	3,64	-	386	
71,68	0,62	21,37	35,08	8,35	3,64	0,83	3,45	4,29	0,50	0,27	14,54	3	387	
42,42	5,68	11,91	17,77	-	0,51	0,89	7,44	-	1,32	1,89	-	-	388	
51,04	7,11	11,85	24,75	-	3,64	-	3,69	0,12	61,15	58,84	50,17	-	389	
26,66	7,45	5,30	6,89	-	4,40	-	2,62	-	0,79	0,97	0,08	-	390	
33,00	8,95	7,91	6,54	-	8,31	0,31	1,60	0,22	2,08	2,16	0,13	1	391	
65,96	1,64	18,13	27,89	10,60	3,47	1,06	5,29	2,40	-	-	5,76	-	392	
53,51	5,20	10,54	27,56	2,08	6,13	0,90	2,90	0,16	3,06	3,18	12,64	3	393	
53,96	5,04	12,12	25,02	5,01	4,90	1,29	3,16	1,07	6,14	6,48	11,75	7	394	
-	-	-	-	-	-	-	-	0,08	0,62	0,22	4,12	200	395	
53,96	5,04	12,12	25,02	5,01	4,90	1,29	3,16	1,15	6,76	6,70	15,87	207	396	
2,36	-	-	-	-	-	-	2,36	0,25	2,00	1,21	0,05	255	397	
82,90	3,84	18,96	43,54	8,34	3,50	2,50	7,22	4,89	17,35	15,36	31,49	1 042	398	



Reg.-Bez. Köln

Noch: Spezielle und allgemeine Deckungsmittel, Kriegs

Lfd. Nr.	Gebietskörperschaft	Spezielle Deckungsmittel <sup>1)</sup>							
		ins- gesamt	darunter		Schulden- aufnahmen aus Kre- ditmarkt- mitteln und innere Darlehen	ins- gesamt	Allge- meine Finanz- zuwei- sungen	Allgemeine Umlagen	
			Ver- waltungs- zweig- gebundene Zuwei- sungen	Dar- lehens- auf- nahmen von Gebiets- körperschaften				Ein- nah- men	Aus- gaben
	<u>Regierungsbezirk Köln</u>								
399	Amtefreie Gemeinden mit 10 000 und mehr Einwohnern . . . . .	103,63	35,77	7,86	25,32	102,46	9,22	0,02	21,96
400	Amtefreie Gemeinden mit 3 000 bis unter 10 000 Einwohnern . . . . .	88,01	39,21	6,43	14,61	71,39	12,37	-	20,15
401	Amtefreie Gemeinden mit weniger als 3000 Einwohnern . . . . .	44,98	24,55	-	-	43,25	18,57	-	14,16
402	Amtefreie Gemeinden zusammen	100,05	36,46	7,52	22,92	95,56	9,93	0,01	21,54
403	Amteangehörige Gemeinden mit 10 000 und mehr Einwohnern . . . . .	77,22	18,11	4,87	19,18	106,17	9,95	-	67,30
404	Amteangehörige Gemeinden mit 3 000 bis unter 10 000 Einwohnern . . . . .	46,70	20,60	5,14	6,97	53,19	12,34	-	45,76
405	Amteangehörige Gemeinden mit weniger als 3 000 Einwohnern . . . . .	31,26	15,37	3,30	3,39	41,31	17,58	-	34,30
406	Amteangehörige Gemeinden zusammen	41,05	17,80	4,20	6,01	50,87	14,80	-	41,49
407	Ämter . . . . .	20,02	13,58	0,63	0,44	22,20	-	22,68	0,57
408	Amteangehörige Gemein- den und Ämter zusammen	61,07	31,38	4,83	6,45	73,07	14,80	22,68	42,06
409	Landkreisverwaltungen . . . . .	18,70	9,64	0,08	2,38	25,41	6,19	19,96	3,93
410	Landkreise zusammen	105,25	44,35	6,67	19,60	113,17	17,81	27,83	32,59
411	Kreisfreie Städte zusammen	197,71	48,19	6,42	26,52	181,57	25,87	-	8,19
412	Insgesamt	145,81	46,03	6,56	22,64	143,17	21,34	15,62	21,89

Anmerkungen s.S. 90

schädenbeseitigung, Schulden- und Personalstand

Reg.-Bez. Köln

Allgemeine Deckungsmittel										Nachrichtlich: Kriegsschäden- beseitigung		Inland schulden am 31.3. 1954 3)	Beamte und Ange- stellte am 2.10. 1953	Lfd. Nr.
darunter														
Steuern und steuerähnliche Einnahmen								Erträge der wirt- schaft- lichen Unter- nehmen	Ein- nahmen	Aus- gaben				
zu- sammen	davon													
	Grundsteuer		Gewerbesteuer nach	Gewerbesteuer- ausgleichs- zuschüsse		sonstige								
	A	B <sup>2)</sup>	Ertrag u. der Lohn- Kapital. summe	Ein- nahmen	Aus- gaben									
DM je Einwohner													Anzahl	
108,24	1,96	22,92	66,93	10,55	2,91	2,46	5,41	5,97	10,16	10,31	68,01	2 509	399	
76,06	5,42	13,57	50,74	-	4,17	1,77	3,93	2,21	8,70	11,00	47,93	516	400	
43,84	6,99	11,14	21,37	-	2,66	0,71	2,37	- 3,91	-	11,76	16,80	6	401	
101,09	2,74	20,87	63,28	8,25	3,18	2,31	5,08	5,12	9,81	10,46	63,50	3 031	402	
160,13	5,43	13,08	118,12	21,25	2,00	3,87	4,12	3,47	1,92	3,14	46,91	1	403	
84,47	6,78	14,11	54,65	3,61	4,08	2,27	3,51	1,12	7,61	6,97	36,06	32	404	
54,68	9,96	9,21	27,90	1,07	5,12	0,75	2,17	1,10	4,43	5,43	14,76	15	405	
74,73	8,28	11,59	45,59	3,55	4,46	1,62	2,88	1,27	5,62	5,94	26,13	48	406	
-	-	-	-	-	-	-	-	0,00	0,57	0,66	4,14	827	407	
74,73	8,28	11,59	45,59	3,55	4,46	1,62	2,88	1,27	6,19	6,60	30,27	875	408	
2,57	-	-	-	-	-	-	2,57	0,44	1,79	1,95	6,74	1 631	409	
94,53	4,66	17,65	57,15	6,62	3,63	2,07	6,89	4,23	10,34	11,07	58,73	5 537	410	
158,25	0,41	33,92	105,63	3,03	0,26	2,39	17,39	11,60	47,92	61,17	148,92	7 731	411	
122,48	2,80	24,79	78,41	5,04	2,15	2,21	11,50	7,46	26,83	33,05	98,29	13 268	412	



Lfd. Nr.	Gebietskörperschaft	Spezielle Deckungsmittel <sup>1)</sup>				ins- gesamt	Allgemeine Finanz- zuwei- sungen	Allgemeine Umlagen		
		ins- gesamt	darunter		ins- gesamt			Ein- nah- men	Aus- gaben	
			Ver- waltungs- zweig- gebundene Zuwei- sungen	Dar- lehens- auf- nahmen von Gebiets- körperschaften						Schulden- aufnahmen aus Kre- ditmarkt- mitteln und innere Darlehen
413	Kreisfreie Stadt Aachen. . . . .	199,12	60,29	14,28	13,65	174,54	27,41	0,49	10,12	
	<u>Landkreis Aachen</u>									
414	Anteilsfreie Gemeinden mit 10 000 und mehr Einwohnern . . . . .	75,37	29,28	6,27	13,41	87,31	20,17	-	22,27	
415	davon: Eschweiler, Stadt . . . . .	78,84	35,09	5,47	8,80	100,46	27,83	-	22,07	
416	Stolberg, Stadt . . . . .	105,26	29,34	14,25	28,86	99,07	1,03	-	32,85	
417	Alsdorf, Stadt . . . . .	107,73	39,12	1,16	30,36	89,56	29,64	-	19,36	
418	Würselen, Stadt . . . . .	47,32	26,08	6,66	-	84,34	25,44	-	18,92	
419	Kohlscheid. . . . .	53,63	21,06	9,77	3,37	59,99	19,26	-	19,67	
420	Merkstein . . . . .	50,78	16,75	-	-	77,75	20,83	-	18,43	
421	Bödingen. . . . .	44,38	22,84	3,46	8,93	76,75	23,35	-	16,35	
422	Eilendorf . . . . .	35,81	25,58	0,68	-	64,98	21,29	-	16,20	
423	Anteilsfreie Gemeinden mit 3 000 bis unter 10 000 Einwohnern . . . . .	51,46	27,73	9,21	1,90	76,25	17,48	-	17,08	
424	davon: Herzogenrath, Stadt . . . . .	65,96	36,77	-	1,20	104,60	14,74	-	18,86	
425	Broichweiden. . . . .	66,90	52,10	5,53	-	68,43	26,72	-	16,41	
426	Brand . . . . .	39,21	23,10	-	-	85,15	18,77	-	15,16	
427	Gressenich. . . . .	38,75	25,39	-	4,02	69,40	16,03	-	17,89	
428	Laurenberg . . . . .	25,43	14,12	4,67	-	87,38	0,73	-	22,54	
429	Kornelimünster. . . . .	31,10	13,92	-	-	74,78	14,27	-	17,36	
430	Bardenberg. . . . .	24,36	17,67	-	-	54,00	22,73	-	14,00	
431	Eichterich. . . . .	31,80	18,87	7,37	-	50,62	25,33	-	15,55	
432	Walheim . . . . .	146,12	25,79	95,35	19,16	87,82	15,44	-	16,08	
433	Haaren. . . . .	51,64	39,01	-	-	57,78	16,48	-	16,33	
434	Kinsweiler. . . . .	54,89	24,07	21,03	-	75,84	24,22	-	15,40	
435	Anteilsfreie Gemeinden mit weniger als 3 000 Einwohnern . . . . .	-	-	-	-	-	-	-	-	
436	Anteilsfreie Gemeinden zusammen	68,02	28,80	7,17	9,87	83,91	19,34	-	20,68	
437	Anteilsangehörige Gemeinden mit 10 000 und mehr Einwohnern . . . . .	-	-	-	-	-	-	-	-	
438	Anteilsangehörige Gemeinden mit 3 000 bis unter 10 000 Einwohnern . . . . .	-	-	-	-	-	-	-	-	
439	Anteilsangehörige Gemeinden mit weniger als 3 000 Einwohnern . . . . .	-	-	-	-	-	-	-	-	
440	Anteilsangehörige Gemeinden zusammen	-	-	-	-	-	-	-	-	
441	Inter. . . . .	-	-	-	-	-	-	-	-	
442	Anteilsangehörige Gemein- den und Inter zusammen	-	-	-	-	-	-	-	-	
443	Landkreisverwaltung. . . . .	18,33	6,39	-	2,59	24,53	6,47	19,66	3,93	
444	Insgesamt	86,35	35,19	7,17	12,46	108,44	25,81	19,66	24,61	
	<u>Landkreis Düren</u>									
445	Anteilsfreie Gemeinden mit 10 000 und mehr Einwohnern (Düren, Stadt) . . . . .	252,93	144,33	8,88	15,79	133,58	30,74	-	34,97	
446	Anteilsfreie Gemeinden mit 3 000 bis unter 10 000 Einwohnern . . . . .	-	-	-	-	-	-	-	-	
447	Anteilsfreie Gemeinden mit weniger als 3 000 Einwohnern . . . . .	-	-	-	-	-	-	-	-	
448	Anteilsfreie Gemeinden zusammen	252,93	144,33	8,88	15,79	133,58	30,74	-	34,97	

Schädenbeseitigung, Schulden- und Personalstand

Reg.-Bez. Aachen

Allgemeine Deckungsmittel										Nachrichtlich: Kriegsschäden- beseitigung		Inland schulden am 31. 3. 1954 <sup>3)</sup>	Beamte und Ange- stellte am 2. 10. 1953	Lfd. Nr.
darunter														
Steuern und steuerähnliche Einnahmen								Erträge der wirt- schaft- lichen Unter- nehmen		Ein- nahmen	Aus- gaben			
zu- sam- men	davon													
	Grundsteuer		Gewerbesteuer nach		Gewerbesteuer- ausgleiche- zuschüsse		sonstige							
A	B <sup>2)</sup>	Ertrag u. der Lohn- Kapital	summe	Ein- nahmen	Aus- gaben									
DM je Einwohner													Anzahl	
151,03	0,38	26,62	114,13	-	0,64	5,19	14,45	13,83	51,30	74,02	147,61	1 733	413	
90,37	0,98	17,07	50,71	15,42	3,21	2,64	5,62	- 0,12	7,89	8,61	41,08	702	414	
98,25	0,86	18,86	64,62	5,65	2,71	1,16	6,71	- 2,60	9,34	10,83	54,72	204	415	
129,23	0,70	24,55	86,39	13,35	0,61	3,31	6,94	3,97	14,91	14,63	38,08	211	416	
82,13	0,75	15,85	34,24	26,87	1,44	3,87	6,85	0,00	1,82	1,12	76,53	81	417	
78,74	1,04	12,57	38,86	18,77	5,57	3,30	5,23	- 0,70	15,79	17,85	32,52	56	418	
60,93	1,00	15,99	22,84	13,11	5,89	1,71	3,81	- 2,82	0,21	0,67	36,92	46	419	
77,04	2,09	8,90	35,95	27,90	1,59	2,89	3,50	- 1,73	3,45	3,69	21,26	43	420	
69,20	1,36	12,54	24,40	28,53	3,20	4,66	3,83	0,47	4,28	6,99	4,28	37	421	
57,11	0,90	13,51	29,58	-	11,34	0,77	2,55	1,30	1,60	2,58	7,96	24	422	
73,30	3,84	13,01	47,45	-	7,60	1,42	2,82	1,90	7,04	11,40	28,53	244	423	
109,07	0,80	19,03	80,93	-	7,17	4,39	5,53	- 0,87	7,65	11,51	44,10	54	424	
57,95	5,15	10,79	30,65	-	9,58	0,85	2,62	0,10	10,95	9,29	43,03	24	425	
80,35	1,97	14,63	58,19	-	4,91	1,17	1,82	1,34	2,25	1,89	44,19	29	426	
73,20	4,78	10,27	45,66	-	10,92	1,29	2,86	- 2,78	13,23	29,39	4,49	21	427	
110,82	6,04	14,78	87,59	-	3,89	2,29	3,81	- 2,28	2,22	12,07	4,79	18	428	
66,29	3,46	13,87	42,06	-	6,22	1,21	1,89	11,66	2,45	1,09	8,53	21	429	
44,54	2,37	11,28	17,01	-	10,58	-	3,30	- 0,32	3,79	10,59	21,40	19	430	
41,92	6,21	13,15	11,35	-	9,28	-	1,93	- 0,46	3,20	5,33	26,92	18	431	
66,73	6,29	10,71	43,95	-	5,43	0,55	0,90	18,25	-	6,98	73,94	15	432	
53,51	1,90	12,30	29,52	-	7,85	1,10	3,04	1,06	21,81	11,96	2,67	16	433	
67,51	6,33	11,24	41,09	-	8,39	0,37	0,83	0,42	11,91	37,34	29,90	9	434	
-	-	-	-	-	-	-	-	-	-	-	-	-	-	435
85,12	1,86	15,82	49,71	10,68	4,55	2,26	4,76	0,50	7,63	9,46	37,22	946	436	
-	-	-	-	-	-	-	-	-	-	-	-	-	-	437
-	-	-	-	-	-	-	-	-	-	-	-	-	-	438
-	-	-	-	-	-	-	-	-	-	-	-	-	-	439
-	-	-	-	-	-	-	-	-	-	-	-	-	-	440
-	-	-	-	-	-	-	-	-	-	-	-	-	-	441
-	-	-	-	-	-	-	-	-	-	-	-	-	-	442
1,96	-	-	-	-	-	-	1,96	0,70	1,70	1,83	4,83	265	443	
87,08	1,86	15,82	49,71	10,68	4,55	2,26	6,72	1,20	9,33	11,29	42,05	1 211	444	
136,21	0,79	26,21	106,05	-	0,30	6,85	9,71	- 0,19	129,30	150,11	129,10	352	445	
-	-	-	-	-	-	-	-	-	-	-	-	-	-	446
-	-	-	-	-	-	-	-	-	-	-	-	-	-	447
136,21	0,79	26,21	106,05	-	0,30	6,85	9,71	- 0,19	129,30	150,11	129,10	352	448	



Lfd. Nr.	Gebietskörperschaft	Spezielle Deckungsmittel <sup>1)</sup>				ins- gesamt	Allgemeine Finanz- zuwei- sungen		
		ins- gesamt	darunter		ins- gesamt		Ein- nah- men	Aus- gaben	
			Ver- wal- tungs- zwei- gebundene Zuwei- sungen	Dar- lehens- auf- nahmen von Gebiets- körperschaften					Schulden- aufnahmen aus Kre- ditmark- tmitteln und innere Darlehen
	noch: Landkreis Düren								
449	Antsangehörige Gemeinden mit 10 000 und mehr Einwohnern . . . . .	-	-	-	-	-	-	-	-
450	Antsangehörige Gemeinden mit 3 000 bis unter 10 000 Einwohnern . . . .	48,01	24,65	3,45	0,57	68,84	11,20	-	61,75
451	davon: Birkesdorf . . . . .	24,55	12,24	3,53	1,55	56,00	7,82	-	41,33
452	Gürsenich . . . . .	48,80	34,77	1,80	-	60,47	35,01	-	36,22
453	Lendersdorf-Krauthausen . . . . .	72,95	11,92	8,44	-	72,33	1,66	-	75,74
454	Weisweiler . . . . .	63,76	49,02	-	-	97,09	1,72	-	110,91
455	Antsangehörige Gemeinden mit weniger als 3 000 Einwohnern . . . . .	46,95	31,02	2,69	3,53	44,56	22,99	-	43,25
456	Antsangehörige Gemeinden zusammen	47,17	29,72	2,85	2,92	49,52	20,59	-	47,02
457	Ämter. . . . .	16,30	11,84	0,35	0,29	22,36	-	22,91	0,48
458	Antsangehörige Gemein- den und Ämter zusammen	63,47	41,56	3,20	3,21	71,88	20,59	22,91	47,50
459	Landkreisverwaltung. . . . .	23,10	14,98	0,56	-	33,51	6,74	27,37	4,31
460	Insgesamt	147,08	89,37	5,57	7,23	125,10	30,57	42,96	47,81
	<u>Landkreis Erkelenz</u>								
461	Antsaffree Gemeinden mit 10 000 und mehr Einwohnern . . . . .	60,72	21,99	1,63	4,70	99,98	19,20	-	20,32
462	davon: Rückelhofen-Ratheld . . . . .	78,82	22,71	2,70	7,78	117,27	19,70	-	21,41
463	Wagberg . . . . .	33,14	20,89	-	-	73,61	18,44	-	18,66
464	Antsaffree Gemeinden mit 3 000 bis unter 10 000 Einwohnern . . . .	98,67	69,36	0,28	0,78	78,79	8,98	-	19,90
465	davon: Erkelenz, Stadt . . . . .	133,52	92,53	0,48	-	96,75	2,34	-	22,92
466	Niederkrüchten . . . . .	49,14	36,43	-	1,89	53,29	18,41	-	15,62
467	Antsaffree Gemeinden mit weniger als 3 000 Einwohnern . . . . .	171,59	18,53	25,42	42,24	93,91	14,60	-	15,81
468	Antsaffree Gemeinden zusammen	78,31	36,13	2,53	5,58	93,23	15,85	-	19,95
469	Antsangehörige Gemeinden mit 10 000 und mehr Einwohnern . . . . .	-	-	-	-	-	-	-	-
470	Antsangehörige Gemeinden mit 3 000 bis unter 10 000 Einwohnern . . . .	35,22	26,62	-	-	38,03	21,24	-	32,89
471	davon: Arsbeck . . . . .	33,51	25,24	-	-	37,60	21,22	-	33,02
472	Lövenich . . . . .	36,97	28,04	-	-	38,46	21,26	-	32,76
473	Antsangehörige Gemeinden mit weniger als 3 000 Einwohnern . . . . .	32,48	20,94	1,57	2,79	29,82	18,00	-	30,83
474	Antsangehörige Gemeinden zusammen	33,13	22,28	1,20	2,13	31,76	18,77	-	31,32
475	Ämter. . . . .	1,71	0,36	-	-	15,97	-	16,69	0,69
476	Antsangehörige Gemein- den und Ämter zusammen	34,84	22,64	1,20	2,13	47,73	18,77	16,69	32,01
477	Landkreisverwaltung. . . . .	27,43	17,85	0,33	4,32	26,40	9,26	17,64	3,35
478	Insgesamt	89,72	49,01	2,38	8,63	102,86	26,19	23,79	27,75

schädenbeseitigung, Schulden- und Personalstand

Reg.-Bez. Aachen

Allgemeine Deckungsmittel										Nachrichtlich: Kriegsschäden- beseitigung		Inland schulden am 31. 3. 1954 3)	Beamte und Ange- stellte am 2. 10. 1953	Lfd. Nr.
darunter														
Steuern und steuerähnliche Einnahmen									Erträge der wirt- schaft- lichen Unter- nehmen					
zu- sammen	davon						sonstige							
	Grundsteuer		Gewerbesteuer nach	Gewerbesteuer- ausgleichs- zuschüsse		sonstige								
A	B <sup>2)</sup>	Ertrag u. Kapital	der Lohn- summe	Ein- nahmen	Aus- gaben			Ein- nahmen	Aus- gaben					
DM je Einwohner											Anzahl			
-	-	-	-	-	-	-	-	-	-	-	-	-	449	
121,43	1,66	16,66	103,54	-	4,76	7,95	2,76	- 2,65	15,50	19,36	20,37	15	450	
88,50	0,62	15,66	73,91	-	3,14	7,76	2,93	0,55	9,86	4,70	24,76	8	451	
60,37	2,99	13,05	34,53	-	10,36	2,10	1,54	- 0,25	6,11	6,21	10,95	-	452	
149,81	0,91	22,44	128,28	-	6,30	13,05	4,93	- 2,88	7,43	6,38	16,68	-	453	
216,05	2,85	16,41	204,37	-	0,17	9,32	1,57	- 10,68	43,70	72,65	26,26	7	454	
62,04	9,85	8,92	35,90	-	5,89	1,34	2,82	0,01	25,62	33,48	19,88	11	455	
74,16	8,18	10,50	49,70	-	5,66	2,69	2,81	- 0,54	23,55	30,60	19,98	26	456	
-	-	-	-	-	-	-	-	- 0,04	0,64	1,19	1,61	193	457	
74,16	8,18	10,50	49,70	-	5,66	2,69	2,81	- 0,58	24,19	31,79	21,59	219	458	
1,52	-	-	-	-	-	-	1,52	1,91	6,46	9,81	4,81	231	459	
95,50	5,82	15,52	67,70	-	3,95	4,02	6,53	1,46	64,22	79,40	60,74	802	460	
100,19	3,42	12,61	66,60	14,43	2,92	3,07	3,28	0,15	4,18	15,84	14,08	91	461	
118,85	2,06	12,88	78,23	23,90	1,80	3,91	3,89	0,19	3,23	24,48	20,71	64	462	
71,73	5,48	12,19	48,88	-	4,63	1,79	2,34	0,10	5,63	2,67	3,97	27	463	
85,15	6,91	16,08	43,70	15,02	3,18	5,11	5,37	4,24	32,08	27,62	51,95	98	464	
109,84	7,49	20,40	59,82	20,34	1,71	8,42	8,50	7,12	54,66	47,06	78,89	82	465	
50,08	6,08	9,95	20,81	7,46	5,27	0,41	0,92	0,15	-	-	13,69	16	466	
65,61	5,61	9,74	44,06	-	5,45	0,88	1,63	21,30	2,12	-	28,40	10	467	
93,74	4,60	13,50	58,43	13,82	3,14	3,57	3,82	2,56	12,51	18,53	26,33	199	468	
-	-	-	-	-	-	-	-	-	-	-	-	-	469	
47,11	8,05	12,82	18,95	-	5,46	-	1,83	1,30	12,85	24,51	8,50	2	470	
46,56	2,69	15,76	20,38	-	5,09	-	2,64	2,31	12,02	23,38	0,01	2	471	
47,67	13,55	9,80	17,48	-	5,85	-	0,99	0,26	13,70	25,67	17,22	-	472	
41,70	9,81	8,69	16,03	-	6,27	0,06	0,96	- 0,02	5,37	6,49	12,00	-	473	
42,98	9,39	9,67	16,72	-	6,08	0,05	1,17	0,30	7,14	10,75	11,17	2	474	
-	-	-	-	-	-	-	-	-	0,18	0,26	-	47	475	
42,98	9,39	9,67	16,72	-	6,08	0,05	1,17	0,30	7,32	11,01	11,17	49	476	
1,83	-	-	-	-	-	-	1,83	1,01	6,68	7,34	14,64	155	477	
76,85	6,36	12,09	43,06	8,72	4,22	2,27	4,67	2,73	17,28	23,09	35,38	403	478	

Reg.-Bez. Aachen

Noch: Spezielle und allgemeine Deckungsmittel, Kriegs

Lfd. Nr.	Gebietskörperschaft	Spezielle Deckungsmittel <sup>1)</sup>				ins- gesamt	Allge- meine Finanz- zuwei- sungen	Allgemeine Umlagen	
		ins- gesamt	darunter		Ein- nah- men			Aus- gaben	
			Ver- waltungs- zweig- gebundene Zuwei- sungen	Dar- lehens- auf- nahmen					Schulden- aufnahmen aus Kre- ditmarkt- mitteln und innere Darlehen
	<u>Landkreis Jülich</u>								
479	Antsfreie Gemeinden mit 10 000 und mehr Einwohnern. . . . .	-	-	-	-	-	-	-	-
480	Antsfreie Gemeinden mit 3 000 bis unter 10 000 Einwohnern (Jülich, Stadt) . . . . .	287,83	152,67	34,58	12,68	126,30	16,85	-	34,81
481	Antsfreie Gemeinden mit weniger als 3 000 Einwohnern. . . . .	-	-	-	-	-	-	-	-
482	Antsfreie Gemeinden zusammen	287,83	152,67	34,58	12,68	126,30	16,85	-	34,81
483	Antsangehörige Gemeinden mit 10 000 und mehr Einwohnern. . . . .	-	-	-	-	-	-	-	-
484	Antsangehörige Gemeinden mit 3 000 bis unter 10 000 Einwohnern (Tits) .	19,36	13,40	-	-	53,16	11,08	-	38,93
485	Antsangehörige Gemeinden mit weniger als 3 000 Einwohnern. . . . .	51,08	33,70	5,49	3,05	45,96	19,28	-	37,13
486	Antsangehörige Gemeinden zusammen	49,13	32,45	5,15	2,86	46,40	18,77	-	34,81
487	Ämter . . . . .	13,99	9,95	-	-	20,71	-	20,95	0,26
488	Antsangehörige Gemein- den und Ämter zusammen	63,12	42,40	5,15	2,86	67,11	18,77	20,95	37,51
489	Landkreisverwaltung . . . . .	28,86	15,53	0,82	4,42	30,81	9,71	19,32	3,25
490	Insgesamt	132,47	77,80	11,27	9,05	108,59	28,14	36,49	40,27
	<u>Landkreis Monschau</u>								
491	Antsfreie Gemeinden mit 10 000 und mehr Einwohnern. . . . .	-	-	-	-	-	-	-	-
492	Antsfreie Gemeinden mit 3 000 bis unter 10 000 Einwohnern. . . . .	-	-	-	-	-	-	-	-
493	Antsfreie Gemeinden mit weniger als 3 000 Einwohnern. . . . .	429,38	295,23	84,74	-	107,46	0,46	-	31,88
494	Antsfreie Gemeinden zusammen	429,38	295,23	84,74	-	107,46	0,46	-	31,88
495	Antsangehörige Gemeinden mit 10 000 und mehr Einwohnern. . . . .	-	-	-	-	-	-	-	-
496	Antsangehörige Gemeinden mit 3 000 bis unter 10 000 Einwohnern. . . . .	-	-	-	-	-	-	-	-
497	Antsangehörige Gemeinden mit weniger als 3 000 Einwohnern. . . . .	129,05	123,52	-	-	54,03	29,51	-	33,20
498	Antsangehörige Gemeinden zusammen	129,05	123,52	-	-	54,03	29,51	-	33,20
499	Ämter . . . . .	1,97	0,89	-	-	17,99	-	18,22	0,24
500	Antsangehörige Gemein- den und Ämter zusammen	131,02	124,41	-	-	72,02	29,51	18,22	33,44
501	Landkreisverwaltung . . . . .	135,98	98,78	0,97	24,32	40,52	25,73	16,68	3,91
502	Insgesamt	297,51	240,66	9,64	24,32	116,16	52,27	33,03	37,19



Schädenbeseitigung, Schulden- und Personalstand

Reg.-Bez. Aachen

Allgemeine Deckungsmittel										Nachrichtlich: Kriegsschäden- beseitigung		Inland schulden am 31.3. 1954 <sup>3)</sup>	Beamte und Ange- stellte am 2.10. 1953	Lfd. Nr.
darunter														
Steuern und steuerähnliche Einnahmen										Erträge der wirt- schaft- lichen Unter- nehmen	Ein- nahmen	Aus- gaben		
zu- sam- men	davon							sonstige						
	Grundsteuer		Gewerbesteuer nach	Gewerbesteuer- ausgleichs- zuschüsse										
	A	B <sup>2)</sup>	Ertrag u. Kapital	der Lohn- summe	Ein- nahmen	Aus- gaben								
DM je Einwohner														Anzahl
-	-	-	-	-	-	-	-	-	-	-	-	-	-	479
144,24	2,52	17,86	119,33	-	0,85	5,58	9,26	- 3,39	167,95	166,66	12,23	104	-	480
-	-	-	-	-	-	-	-	-	-	-	-	-	-	481
144,24	2,52	17,86	119,33	-	0,85	5,58	9,26	- 3,39	167,95	166,66	112,23	104	-	482
-	-	-	-	-	-	-	-	-	-	-	-	-	-	483
75,90	22,25	8,70	40,61	-	2,39	1,00	2,95	- 0,0	12,01	8,91	-	-	-	484
59,31	11,76	9,51	29,70	3,58	3,39	1,20	2,57	1,17	24,36	32,67	52,66	2	-	485
60,34	12,41	9,46	30,37	3,36	3,33	1,19	2,60	1,10	23,60	31,21	49,42	2	-	486
-	-	-	-	-	-	-	-	-	0,19	0,53	0,01	125	-	487
60,34	12,41	9,46	30,37	3,36	3,33	1,19	2,60	1,10	23,79	31,74	49,43	127	-	488
2,27	-	-	-	-	-	-	2,27	2,71	11,14	13,07	2,12	133	-	489
77,72	10,63	10,97	46,40	2,76	2,88	1,98	6,06	3,00	60,91	69,13	62,86	364	-	490
-	-	-	-	-	-	-	-	-	-	-	-	-	-	491
-	-	-	-	-	-	-	-	-	-	-	-	-	-	492
101,53	1,43	22,09	86,38	-	0,72	13,54	4,45	38,15	-	30,41	205,59	36	-	493
101,53	1,43	22,09	86,38	-	0,72	13,54	4,45	38,15	-	30,41	205,59	36	-	494
-	-	-	-	-	-	-	-	-	-	-	-	-	-	495
-	-	-	-	-	-	-	-	-	-	-	-	-	-	496
39,01	7,82	6,13	20,68	-	3,80	0,64	1,22	17,07	94,45	98,12	0,05	-	-	497
39,01	7,82	6,13	20,68	-	3,80	0,64	1,22	17,07	94,45	98,12	0,05	-	-	498
-	-	-	-	-	-	-	-	-	0,24	0,16	-	44	-	499
39,01	7,82	6,13	20,68	-	3,80	0,64	1,22	17,07	94,69	98,28	0,05	44	-	500
1,65	-	-	-	-	-	-	1,65	0,91	6,10	6,76	41,31	106	-	501
47,05	7,17	7,76	27,40	-	3,48	1,96	3,20	20,13	91,11	98,11	62,37	186	-	502

Lfd. Nr.	Gebietskörperschaft	Spezielle Deckungsmittel <sup>1)</sup>				ins- gesamt	Allgemeine Finanz- zuwei- sungen	Allgemeine Umlagen	
		ins- gesamt	darunter		Ein- nah- men			Aus- gaben	
			Ver- wal- tungs- zwei- gebundene Zuwei- sungen	Dar- lehens- auf- nahmen					Schulden- aufnahmen aus Kre- ditmark- mitteln und innere Darlehen
	<u>Landkreis Schleiden</u>								
503	Anteilsfreie Gemeinden mit 10 000 und mehr Einwohnern . . . . .	-	-	-	-	-	-	-	-
504	Anteilsfreie Gemeinden mit 3 000 bis unter 10 000 Einwohnern (Gemeind., Stadt) . . . . .	94,75	74,30	6,42	-	71,41	16,26	-	21,26
505	Anteilsfreie Gemeinden mit weniger als 3 000 Einwohnern . . . . .	131,51	110,12	0,21	-	99,27	29,60	-	17,83
506	Anteilsfreie Gemeinden zusammen	116,63	95,63	2,72	-	88,00	24,20	-	19,22
507	Anteilsangehörige Gemeinden mit 10 000 und mehr Einwohnern . . . . .	-	-	-	-	-	-	-	-
508	Anteilsangehörige Gemeinden mit 3 000 bis unter 10 000 Einwohnern . . . . .	46,77	24,03	4,91	5,75	37,32	16,34	-	36,75
509	davon: Mechernich . . . . .	47,40	26,71	6,89	-	35,74	17,43	-	35,20
510	Hellenthal . . . . .	45,92	20,39	2,23	13,56	39,47	14,85	-	38,86
511	Anteilsangehörige Gemeinden mit weniger als 3 000 Einwohnern . . . . .	61,80	44,03	2,51	1,29	61,30	22,65	-	33,92
512	Anteilsangehörige Gemeinden zusammen	58,83	40,07	2,98	2,17	56,56	21,40	-	34,48
513	Ämter . . . . .	7,41	3,15	0,23	0,86	19,03	-	19,70	0,60
514	Anteilsangehörige Gemein- den und Ämter zusammen	66,24	43,22	3,21	3,03	75,59	21,40	19,70	35,08
515	Landkreisverwaltung . . . . .	53,11	22,82	2,99	0,12	31,91	13,10	15,33	3,06
516	Insgesamt	126,41	73,38	6,14	2,73	109,24	34,89	32,26	35,92
	<u>Landkreis Selfkantkreis Geilenkirchen- Heinsberg</u>								
517	Anteilsfreie Gemeinden mit 10 000 und mehr Einw. (Übach-Palenberg) . .	34,85	11,78	7,22	2,75	72,91	33,19	-	19,27
518	Anteilsfreie Gemeinden mit 3 000 bis unter 10 000 Einwohnern . . . . .	180,81	96,13	6,12	8,07	83,53	23,35	-	23,13
519	davon: Geilenkirchen, Stadt . . . . .	107,15	80,81	7,13	0,26	82,50	24,11	-	21,54
520	Heinsberg, Stadt . . . . .	323,12	125,72	4,16	23,14	85,53	21,88	-	26,20
521	Anteilsfreie Gemeinden mit weniger als 3 000 Einwohnern . . . . .	98,39	66,37	1,97	25,62	65,47	23,53	-	13,39
522	Anteilsfreie Gemeinden zusammen	83,95	41,26	6,55	5,81	75,73	29,54	-	20,10
523	Anteilsangehörige Gemeinden mit 10 000 und mehr Einwohnern . . . . .	-	-	-	-	-	-	-	-
524	Anteilsangehörige Gemeinden mit 3 000 bis unter 10 000 Einwohnern . . . . .	44,42	20,65	-	4,07	70,21	16,36	-	59,14
525	davon: Baesweiler . . . . .	34,68	18,43	-	-	70,91	23,56	-	38,02
526	Oberbruch . . . . .	75,60	9,93	-	22,90	192,07	1,01	-	164,48
527	Gangelt . . . . .	50,77	25,18	-	-	21,84	22,24	-	29,29
528	Wassenberg . . . . .	27,56	13,39	-	2,61	39,44	0,45	-	50,08
529	Brachelen . . . . .	33,69	27,63	-	-	25,89	22,51	-	41,83
530	Kirchhoven . . . . .	53,48	40,50	-	-	24,49	21,79	-	35,04
531	Anteilsangehörige Gemeinden mit weniger als 3 000 Einwohnern . . . . .	59,28	50,75	1,56	1,31	33,99	28,55	-	31,35
532	Anteilsangehörige Gemeinden zusammen	53,01	38,04	0,90	2,47	49,28	23,41	-	43,08
533	Ämter . . . . .	6,42	3,96	-	0,88	18,05	-	21,30	0,63
534	Anteilsangehörige Gemein- den und Ämter zusammen	59,43	42,00	0,90	3,35	67,33	23,41	21,30	43,71
535	Landkreisverwaltung . . . . .	22,70	12,05	0,27	0,67	28,08	8,05	20,62	3,94
536	Insgesamt	90,31	53,81	3,06	4,85	98,21	33,50	34,81	39,78



Allgemeine Deckungsmittel										Nachrichtlich: Kriegsschäden- beseitigung		Inland schulden am 31.3. 1954 <sup>3)</sup>	Beamte und Ange- stellte am 2.10. 1953	Lfd. Nr.
darunter														
Steuern und steuerähnliche Einnahmen								Erträge der wirt- schaft- lichen Unter- nehmen	Ein- nahmen	Aus- gaben				
zu- sammen	davon						sonstige							
	Grundsteuer		Gewerbesteuer nach	Gewerbesteuer- ausgleichs- zuschüsse		sonstige								
	A	B <sup>2)</sup>	Ertrag u. der Lohn- Kapital summe	Ein- nahmen	Aus- gaben									
DM je Einwohner													Anzahl	
-	-	-	-	-	-	-	-	-	-	-	-	-	503	
73,52	3,08	16,59	49,37	-	-	0,74	5,22	3,61	68,96	77,86	23,42	18	504	
62,25	7,03	8,52	43,89	-	0,56	0,66	2,91	16,96	6,87	35,80	24,41	32	505	
66,81	5,43	11,79	46,11	-	0,33	0,69	3,84	11,56	31,99	52,81	24,01	50	506	
-	-	-	-	-	-	-	-	-	-	-	-	-	507	
58,61	2,50	12,18	42,99	-	0,62	2,39	2,71	- 1,55	10,31	14,49	33,45	1	508	
53,76	0,73	14,68	36,93	-	0,82	3,18	3,78	- 0,07	12,04	13,43	22,86	1	509	
65,20	4,91	8,79	51,21	-	0,35	1,31	1,25	- 3,56	7,95	15,94	47,82	-	510	
33,82	8,55	4,87	17,03	-	1,35	0,52	2,54	36,44	8,03	13,74	13,41	5	511	
38,73	7,35	6,32	22,17	-	1,20	0,88	2,57	28,92	8,48	13,89	17,37	6	512	
-	-	-	-	-	-	-	-	- 0,00	3,03	4,66	0,69	125	513	
38,73	7,35	6,32	22,17	-	1,20	0,88	2,57	28,92	11,51	18,55	18,06	131	514	
1,99	-	-	-	-	-	-	1,99	4,27	7,44	6,71	9,14	215	515	
44,64	7,08	7,08	25,52	-	1,08	0,86	4,74	30,76	21,82	30,06	28,03	396	516	
56,92	1,71	10,81	19,10	15,79	4,47	0,24	5,28	0,91	14,67	12,38	11,37	54	517	
87,59	5,26	16,81	60,58	-	2,37	2,78	5,35	- 3,16	63,76	101,15	104,05	101	518	
82,41	6,57	14,95	57,30	-	1,86	1,29	3,02	0,01	58,28	99,03	119,78	43	519	
97,58	2,72	20,40	66,91	-	3,36	5,66	9,85	- 9,28	74,33	105,24	73,64	58	520	
55,00	5,64	6,32	30,68	9,74	2,37	0,56	0,81	-	78,45	60,77	48,39	-	521	
66,29	3,05	12,39	32,65	10,53	3,69	1,04	5,02	- 0,40	33,81	42,84	42,34	155	522	
-	-	-	-	-	-	-	-	-	-	-	-	-	523	
110,20	3,33	12,03	81,56	14,40	3,39	8,87	4,36	- 0,31	11,72	11,43	8,35	13	524	
83,32	1,99	8,89	30,14	40,08	2,57	5,20	4,85	-	8,11	4,74	19,10	2	525	
349,57	1,75	23,06	355,50	-	-	37,59	6,85	- 2,61	3,02	2,83	-	5	526	
28,56	5,91	4,92	13,06	-	3,47	0,60	1,80	0,09	18,74	17,32	5,46	2	527	
86,57	2,19	18,40	63,08	-	3,19	6,17	5,88	0,76	7,78	9,30	4,61	3	528	
42,13	7,67	9,98	14,52	-	5,98	-	3,98	-	12,83	19,83	1,58	-	529	
34,32	4,17	8,66	12,12	-	8,78	-	0,59	-	31,96	33,59	-	1	530	
36,33	8,05	7,00	14,98	-	5,41	0,20	1,09	- 0,45	32,29	34,58	7,31	5	531	
67,51	6,06	9,12	43,08	6,08	4,56	3,86	2,47	- 0,39	23,61	24,81	7,74	18	532	
-	-	-	-	-	-	-	-	- 2,68	0,11	3,40	3,93	170	533	
67,51	6,06	9,12	43,08	6,08	4,56	3,86	2,47	- 3,07	23,72	28,21	11,67	188	534	
2,00	-	-	-	-	-	-	2,00	0,57	7,53	9,70	1,19	228	535	
69,11	5,05	10,21	39,61	7,56	4,27	2,92	5,33	- 1,61	34,61	42,79	23,09	571	536	



Reg.-Bez. Aachen

Noch: Spezielle und allgemeine Deckungsmittel, Kriege

Lfd. Nr.	Gebietskörperschaft	Spezielle Deckungsmittel <sup>1)</sup>				ins- gesamt	Allgemeine Finanz- zuwei- sungen	Allgemeine Umlagen	
		ins- gesamt	darunter		Ein- nah- men			Aus- gaben	
			Ver- waltungs- zweig- gebundene Zuwei- sungen von Gebiets- körperschaften	Dar- lehens- auf- nahmen					Schulden- aufnahmen aus Kre- ditmarkt- mitteln und innere Darlehen
	<u>Regierungsbezirk Aachen</u>								
537	Amtsfreie Gemeinden mit 10 000 und mehr Einwohnern . . . . .	98,34	45,17	6,21	11,84	94,94	22,84	-	23,80
538	Amtsfreie Gemeinden mit 3 000 bis unter 10 000 Einwohnern . . . . .	94,71	53,47	10,19	3,36	82,09	16,85	-	19,91
539	Amtsfreie Gemeinden mit weniger als 3 000 Einwohnern . . . . .	197,22	122,58	23,67	13,24	94,08	19,25	-	19,61
540	Amtsfreie Gemeinden zusammen	100,53	50,16	7,96	9,39	91,13	20,96	-	22,52
541	Anteugehörige Gemeinden mit 10 000 und mehr Einwohnern . . . . .	-	-	-	-	-	-	-	-
542	Anteugehörige Gemeinden mit 3 000 bis unter 10 000 Einwohnern . . . . .	43,67	22,48	1,67	2,82	60,78	15,23	-	52,82
543	Anteugehörige Gemeinden mit weniger als 3 000 Einwohnern . . . . .	58,97	45,03	2,66	2,28	45,62	23,31	-	36,43
544	Anteugehörige Gemeinden zusammen	55,66	40,16	2,45	2,40	48,90	21,57	-	39,97
545	Ämter. . . . .	9,82	6,44	0,14	0,42	19,66	-	20,78	0,50
546	Anteugehörige Gemein- den und Ämter zusammen	65,48	46,60	2,59	2,82	68,56	21,57	20,78	40,47
547	Landkreisverwaltungen. . . . .	29,30	15,82	0,55	2,77	28,74	8,66	20,47	3,80
548	Landkreise zusammen	114,10	64,39	6,10	9,21	109,73	29,89	29,80	54,38
549	Kreisfreie Städte zusammen	199,12	60,29	14,28	13,65	174,53	27,41	0,49	10,12
550	Insgesamt	128,64	63,68	7,50	9,97	120,82	29,47	24,79	30,23

Anmerkungen s.S. 90

Allgemeine Deckungsmittel										Nachrichtlich: Kriegsschaden- beseitigung		Inland schulden am 31.3. 1954 <sup>3)</sup>	Beamte und Ange- stellte am 2.10. 1953	Lfd. Nr.
darunter														
Steuern und steuerähnliche Einnahmen								Erträge der wirt- schaft- lichen Unter- nehmen	Ein- nahmen	Aus- gaben				
zu- sammen	davon													
	Grundsteuer		Gewerbesteuer nach	Gewerbesteuer- ausgleichs- zuschüsse		sonstige								
	A	B <sup>2)</sup>	Ertrag u. der Lohn- Kapital	summe	Ein- nahmen		Aus- gaben							
DM je Einwohner													Anzahl	
95,96	1,30	17,45	58,69	12,09	2,02	3,15	5,96	- 0,01	27,29	32,24	49,29	1 199	537	
83,23	4,22	14,36	55,42	1,93	5,62	2,42	4,10	1,24	33,57	39,54	46,92	565	538	
70,02	5,31	11,27	50,65	1,67	1,93	3,42	2,61	19,44	16,71	31,45	67,68	78	539	
91,36	2,29	16,34	57,47	9,29	3,61	2,94	5,30	1,00	28,79	34,36	49,20	1 842	540	
-	-	-	-	-	-	-	-	-	-	-	-	-	541	
97,35	4,10	13,20	73,31	6,28	3,48	6,39	3,37	- 0,95	12,62	15,16	15,05	31	542	
48,39	9,51	7,73	24,77	0,70	4,36	0,80	2,12	8,12	28,24	33,91	20,49	23	543	
58,97	8,34	8,91	35,26	1,91	4,17	2,01	2,39	6,16	24,87	29,86	19,32	54	544	
-	-	-	-	-	-	-	-	- 0,61	0,78	2,01	1,44	704	545	
58,97	8,34	8,91	35,26	1,91	4,17	2,01	2,39	5,55	25,65	31,87	20,76	758	546	
1,89	-	-	-	-	-	-	1,89	1,44	5,52	6,71	6,86	1 333	547	
78,71	5,01	13,00	47,50	5,98	3,87	2,53	5,88	4,48	32,89	39,95	43,29	3 933	548	
151,03	0,38	26,62	114,13	-	0,64	5,19	14,45	13,84	51,30	74,02	147,61	1 733	549	
91,08	4,22	15,33	58,90	4,95	3,31	2,98	7,35	6,08	36,04	45,78	61,13	5 666	550	

Lfd. Nr.	Gebietskörperschaft	Spezielle Deckungsmittel <sup>1)</sup>				ins- gesamt	Allgemeine Finanz- zuwei- nungen			Allgemeine Umlagen	
		ins- gesamt	darunter		Schulden- aufnahmen aus Kredi- tmarkt- mitteln und innere Darlehen		ins- gesamt	Ein- nah- men	Aus- gaben		
			Ver- waltungs- zwei- gebundene Zuwei- nungen	Dar- lehens- auf- nahmen von Gebiets- körperschaften							
551	Kreisfreie Stadt Bocholt . . . . .	99,18	37,20	5,16	6,79	152,68	14,18	-	4,72		
552	" " Bottrop . . . . .	77,60	24,86	1,03	16,28	117,36	26,12	-	5,63		
553	" " Gelsenkirchen . . . . .	124,85	29,57	3,30	30,43	143,46	24,42	0,03	5,29		
554	" " Gladbeck . . . . .	98,20	20,95	9,02	17,87	113,21	31,16	-	5,14		
555	" " Münster . . . . .	143,30	50,80	9,23	20,85	141,15	28,07	-	5,79		
556	" " Recklinghausen . . . . .	98,69	20,73	1,34	16,90	118,28	25,76	0,25	5,55		
557	Insgesamt	114,73	30,89	4,37	22,85	133,92	25,57	0,05	5,42		
<u>Landkreis Ahaus</u>											
558	Amtsfreie Gemeinden mit 10 000 und mehr Einwohnern (Gronau, Stadt) . . . . .	86,75	26,87	14,56	8,67	117,07	16,84	-	23,57		
559	Amtsfreie Gemeinden mit 3 000 bis unter 10 000 Einwohnern . . . . .	55,11	36,50	2,33	0,46	80,32	13,97	0,07	26,80		
560	davon: Epe . . . . .	38,91	26,46	-	1,77	42,41	0,01	0,25	24,94		
561	Ahaus, Stadt . . . . .	89,84	56,96	4,32	-	160,46	18,87	-	36,81		
562	Ammeloe . . . . .	15,30	10,14	-	-	38,12	29,09	-	13,16		
563	Stadthoorn, Stadt . . . . .	60,76	42,56	4,38	-	85,85	23,90	-	24,35		
564	Vreden, Stadt . . . . .	72,86	48,02	3,76	-	73,62	1,59	-	34,40		
565	Amtsfreie Gemeinden mit weniger als 3 000 Einwohnern . . . . .	-	-	-	-	-	-	-	-		
566	Amtsfreie Gemeinden zusammen	67,67	32,68	7,18	3,72	94,90	15,11	0,04	25,52		
567	Amtsangehörige Gemeinden mit 10 000 und mehr Einwohnern . . . . .	-	-	-	-	-	-	-	-		
568	Amtsangehörige Gemeinden mit 3 000 bis unter 10 000 Einwohnern . . . . .	17,75	8,47	1,17	1,35	31,50	20,70	-	26,45		
569	davon: Legden . . . . .	12,38	8,24	1,53	-	36,37	17,27	-	24,67		
570	Heek . . . . .	8,48	3,29	-	-	27,48	20,86	-	26,65		
571	Weesum . . . . .	33,46	14,18	1,99	4,26	30,30	24,35	-	28,24		
572	Amtsangehörige Gemeinden mit weniger als 3 000 Einwohnern . . . . .	27,58	14,56	1,24	2,84	31,92	21,67	-	28,79		
573	Amtsangehörige Gemeinden zusammen	24,52	12,67	1,22	2,38	31,79	21,37	-	28,06		
574	Ämter . . . . .	13,73	11,48	-	-	14,32	-	14,78	0,50		
575	Amtsangehörige Gemein- den und Ämter zusammen	38,25	24,15	1,22	2,38	46,11	21,37	14,78	28,56		
576	Landkreisverwaltung . . . . .	25,26	12,61	-	1,70	25,09	7,07	20,79	3,71		
577	Insgesamt	82,26	42,20	5,02	4,93	102,29	24,44	26,18	30,34		
<u>Landkreis Beckum</u>											
578	Amtsfreie Gemeinden mit 10 000 und mehr Einwohnern . . . . .	94,45	21,41	13,80	11,62	105,59	5,49	-	26,38		
579	davon: Ahlen, Stadt . . . . .	115,17	21,33	17,90	11,25	114,26	0,27	-	31,44		
580	Beckum, Stadt . . . . .	98,39	25,74	11,91	19,46	103,64	0,03	-	26,57		
581	Heessen . . . . .	40,26	16,17	6,43	2,66	87,44	24,76	-	14,13		



## schädenbeseitigung, Schulden- und Personalstand

Reg.-Bez. Münster

Allgemeine Deckungsmittel										Nachrichtlich: Kriegsschäden- beseitigung		Inland schulden am 31.3. 1954 <sup>3)</sup>	Beamte und Ange- stellte am 2.10. 1953	Lfd. Nr.
darunter														
Steuern und steuerähnliche Einnahmen								Erträge der wirt- schaftlichen Unter- nehmen						
zu- sammen	davon													
	Grundsteuer		Gewerbesteuer nach		Gewerbesteuer- ausgleichs- zuschüsse		sonstige							
	A	B <sup>2)</sup>	Ertrag u. der Lohn- Kapital	summe	Ein- nahmen	Aus- gaben								
DM je Einwohner													Anzahl	
137,44	0,23	21,13	86,89	24,57	0,88	4,56	8,30	4,52	25,02	31,06	47,47	308	551	
93,87	0,22	17,30	38,98	30,10	1,07	0,34	6,54	3,38	12,77	15,28	29,48	601	552	
118,45	0,28	21,36	54,10	34,21	0,62	0,72	8,60	4,55	21,07	22,59	53,44	2407	553	
83,50	0,45	15,71	33,25	25,29	2,74	0,57	6,63	2,68	26,05	23,53	65,42	458	554	
114,92	0,64	33,96	71,44	-	0,15	2,84	11,57	6,58	31,66	35,28	135,68	1363	555	
92,34	0,57	18,80	37,22	27,12	0,57	0,87	8,93	3,90	5,99	9,73	55,83	661	556	
108,79	0,39	22,09	52,41	25,62	0,80	1,22	8,70	4,48	20,37	22,52	65,56	5798	557	
117,72	0,72	25,45	69,44	19,51	0,29	2,07	4,38	4,54	4,55	7,49	33,44	133	558	
90,08	2,73	16,95	68,74	-	1,81	2,06	1,91	2,39	15,48	36,16	32,85	135	559	
62,59	2,88	16,28	37,67	-	3,80	0,39	2,35	2,48	-	-	4,99	23	560	
177,14	0,42	21,42	158,40	-	0,12	3,93	0,71	0,56	27,86	74,83	103,54	40	561	
19,52	9,61	2,48	3,60	-	3,63	-	0,20	2,58	-	0,79	0,03	11	562	
82,96	0,60	19,64	63,52	-	0,41	3,07	1,86	3,38	33,14	83,39	24,92	32	563	
103,45	0,24	25,40	75,99	-	0,36	3,44	4,90	3,46	21,60	29,20	27,18	29	564	
-	-	-	-	-	-	-	-	-	-	-	-	-	565	
101,05	1,94	20,32	69,01	7,74	1,21	2,06	2,89	3,25	11,14	24,78	33,08	268	566	
-	-	-	-	-	-	-	-	-	-	-	-	-	567	
36,22	7,57	8,15	16,23	-	1,82	0,09	2,54	0,90	2,03	1,16	4,01	2	568	
42,95	8,67	9,41	22,10	-	0,51	0,24	2,50	-	0,96	0,03	7,75	1	569	
33,01	6,22	7,84	14,35	-	3,44	-	1,16	-	-	-	-	-	570	
32,11	7,76	7,07	11,66	-	1,59	-	4,03	2,84	5,34	3,62	4,05	1	571	
38,77	10,35	7,01	18,80	-	2,18	0,53	0,96	-	4,06	2,81	4,46	5	572	
37,98	9,48	7,37	18,00	-	2,07	0,39	1,45	0,28	3,43	2,30	4,32	7	573	
-	-	-	-	-	-	-	-	-	-	-	-	55	574	
37,98	9,48	7,37	18,00	-	2,07	0,39	1,45	0,28	3,43	2,30	4,32	62	575	
1,24	-	-	-	-	-	-	1,24	-	1,52	1,68	4,28	174	576	
79,40	4,68	15,62	50,50	4,93	1,52	1,46	3,61	2,17	9,87	18,30	26,92	504	577	
121,72	0,98	19,66	78,62	17,85	1,12	0,92	4,41	2,89	0,78	1,19	49,05	265	578	
142,39	0,59	20,09	92,61	24,05	0,67	0,73	5,11	1,78	-	1,86	63,25	160	579	
122,61	1,13	23,66	94,25	-	0,63	0,90	3,84	5,85	-	-	41,66	66	580	
71,49	1,70	13,64	25,76	25,51	2,81	1,39	3,46	1,80	3,61	1,11	24,56	39	581	

Lfd. Nr.	Gebietskörperschaft	Spezielle Deckungsmittel <sup>1)</sup>				ins- gesamt	Allgemeine Finanz- zuwei- sungen	Allgemeine Umlagen	
		ins- gesamt	darunter		Ein- nah- men			Aus- gaben	
			Ver- waltungs- zweig- gebundene Zuwei- sungen	Dar- lehens- auf- nahmen von Gebiets- körperschaften					Schulden- aufnahmen aus Kreditmarkt- mitteln und innere Darlehen
	noch: Landkreis Beckum								
582	Antsfreie Gemeinden mit 3 000 bis unter 10 000 Einwohnern . . . .	54,74	18,74	12,36	5,53	95,60	3,08	-	22,75
583	davon: Ennigerloh . . . . .	47,84	22,27	1,17	-	126,11	- 0,02	-	30,37
584	Neubeckum . . . . .	65,87	12,33	29,83	13,86	86,40	0,32	-	19,66
585	Sendenhorst, Stadt . . . . .	46,46	24,36	-	-	55,53	14,26	-	14,24
586	Antsfreie Gemeinden mit weniger als 3 000 Einwohnern . . . . .	-	-	-	-	-	-	-	-
587	Antsfreie Gemeinden zusammen	85,67	20,82	13,48	10,27	103,38	4,96	-	25,58
588	Antsangehörige Gemeinden mit 10 000 und mehr Einwohnern (Oelde, Stadt) .	58,39	17,71	14,28	2,58	98,36	0,01	-	55,91
589	Antsangehörige Gemeinden mit 3 000 bis unter 10 000 Einwohnern . . . .	40,80	19,39	9,50	5,44	38,63	14,49	-	31,17
590	davon: Wadersloh . . . . .	41,00	16,53	5,34	9,27	35,50	19,12	-	27,76
591	Liesborn . . . . .	55,85	42,20	2,74	4,44	33,49	19,73	-	27,92
592	Beckum, Kspl. . . . .	42,25	5,89	23,67	6,34	52,48	0,01	-	44,01
593	Lippborg . . . . .	29,63	16,15	9,82	-	30,18	14,41	-	28,25
594	Oelde, Kspl. . . . .	36,22	13,59	8,43	9,76	45,07	9,70	-	31,63
595	Hersfeld . . . . .	29,04	12,86	10,70	-	37,10	21,42	-	28,50
596	Antsangehörige Gemeinden mit weniger als 3 000 Einwohnern . . . . .	29,42	10,65	7,04	3,39	35,04	16,36	-	33,20
597	Antsangehörige Gemeinden zusammen	40,52	15,89	9,65	4,08	50,26	12,03	-	37,25
598	Ämter . . . . .	25,74	19,88	-	-	18,58	-	19,24	0,31
599	Antsangehörige Gemein- den und Ämter zusammen	66,26	35,77	9,65	4,08	68,84	12,03	19,24	37,56
600	Landkreisverwaltung . . . . .	25,58	9,15	-	6,12	25,26	5,46	22,41	3,94
601	Insgesamt	103,78	35,72	12,01	14,01	115,36	13,14	29,81	34,12
	<u>Landkreis Borken</u>								
602	Antsfreie Gemeinden mit 10 000 und mehr Einwohnern . . . . .	-	-	-	-	-	-	-	-
603	Antsfreie Gemeinden mit 3 000 bis unter 10 000 Einwohnern . . . .	108,50	62,00	18,00	-	77,62	11,51	0,23	19,88
604	davon: Borken, Stadt . . . . .	105,45	55,40	21,25	-	78,37	9,58	0,33	21,61
605	Dingden . . . . .	115,77	77,72	10,25	-	75,84	16,11	-	15,76
606	Antsfreie Gemeinden mit weniger als 3 000 Einwohnern . . . . .	173,43	86,10	34,58	10,10	58,33	28,98	-	14,81
607	Antsfreie Gemeinden zusammen	117,81	65,46	20,37	1,45	74,86	14,01	0,20	19,15
608	Antsangehörige Gemeinden mit 10 000 und mehr Einwohnern . . . . .	-	-	-	-	-	-	-	-
609	Antsangehörige Gemeinden mit 3 000 bis unter 10 000 Einwohnern . . . .	69,04	28,79	12,92	-	48,62	17,05	-	35,04
610	davon: Groß-Reken . . . . .	31,73	19,14	7,67	-	29,04	23,57	-	24,43
611	Rhede . . . . .	170,80	51,37	31,13	-	84,53	0,17	-	59,56
612	Heiden . . . . .	14,55	7,27	-	-	36,53	23,97	-	27,60
613	Raesfeld . . . . .	59,23	40,53	12,56	-	47,62	20,58	-	28,56
614	Antsangehörige Gemeinden mit weniger als 3 000 Einwohnern . . . . .	33,23	21,67	3,96	-	36,43	22,02	-	28,77
615	Antsangehörige Gemeinden zusammen	44,02	23,82	6,66	-	40,11	20,52	-	30,66



Schädenbeseitigung, Schulden- und Personalstand

Reg.-Bez. Münster

Allgemeine Deckungsmittel										Nachrichtlich: Kriegsschäden- beseitigung		Inland schulden am 31.3. 1954 <sup>3)</sup>	Beamte und Ange- stellte am 2.10. 1953	Lfd. Nr.
darunter														
Steuern und steuerähnliche Einnahmen								Erträge der wirt- schaft- lichen Unter- nehmen		Ein- nahmen Aus- gaben				
zu- sam- men	davon													
	Grundsteuer		Gewerbesteuer nach	Gewerbesteuer- ausgleichs- zuschüsse		sonstige								
A	B <sup>2)</sup>	Ertrag u. der Lohn- Kapital	summe	Ein- nahmen	Aus- gaben									
DM je Einwohner													Anzahl	
108,28	2,49	16,62	86,67	-	1,32	1,25	2,43	4,40	0,33	0,33	53,49	52	582	
150,98	4,29	15,91	131,33	-	0,27	2,01	1,19	4,83	-	-	18,06	28	583	
94,22	1,45	18,08	70,33	-	1,56	0,81	3,61	6,27	0,83	0,83	82,53	17	584	
54,45	1,10	15,15	33,51	-	2,84	0,66	2,51	-	-	-	64,83	7	585	
-	-	-	-	-	-	-	-	-	-	-	-	-	586	
118,75	1,32	18,99	80,40	13,90	1,16	0,99	3,97	3,22	0,68	2,00	50,03	317	587	
147,05	0,44	21,59	123,50	-	0,68	2,19	3,03	5,67	-	-	27,29	14	588	
54,36	15,74	6,90	28,23	-	2,53	0,12	1,08	1,33	0,52	-	18,52	7	589	
42,46	12,16	7,42	18,11	-	2,91	0,20	2,06	2,93	-	-	4,33	1	590	
39,67	13,33	7,16	14,94	-	3,17	-	1,07	2,87	2,44	-	5,40	1	591	
96,27	19,25	7,33	67,62	-	1,84	0,44	0,67	-	-	-	65,40	1	592	
44,08	17,39	6,14	18,06	-	1,98	-	0,51	-	-	-	15,91	1	593	
66,18	19,77	4,32	38,49	-	3,35	-	0,25	0,20	-	-	24,73	-	594	
44,31	15,91	8,45	17,32	-	1,36	-	1,27	-	-	-	0,85	3	595	
52,80	15,46	6,82	28,39	-	2,62	0,86	0,37	- 0,85	0,07	-	25,15	16	596	
73,85	12,33	10,05	48,89	-	2,16	0,83	1,25	1,48	0,25	-	22,79	37	597	
-	-	-	-	-	-	-	-	-	-	-	0,13	105	598	
73,85	12,33	10,05	48,89	-	2,16	0,83	1,25	1,48	0,25	-	22,92	142	599	
1,19	-	-	-	-	-	-	1,19	- 0,02	0,39	0,45	9,19	235	600	
102,68	5,55	15,55	68,28	8,56	1,55	0,93	4,12	2,53	0,91	1,06	48,80	694	601	
-	-	-	-	-	-	-	-	-	-	-	-	-	602	
83,17	2,64	17,24	51,99	-	3,31	2,00	9,99	2,37	29,24	31,76	75,65	54	603	
88,92	0,80	21,68	61,04	-	2,36	2,61	5,65	1,21	33,48	37,30	88,28	47	604	
69,47	7,02	6,66	30,46	-	5,55	0,54	20,32	5,14	19,13	18,57	45,55	7	605	
42,75	6,61	13,41	14,71	-	2,09	0,24	6,17	- 0,54	14,23	13,35	-	11	606	
77,37	3,21	16,69	46,65	-	3,13	1,75	9,44	1,95	27,09	29,12	64,80	65	607	
-	-	-	-	-	-	-	-	-	-	-	-	-	608	
66,92	5,56	9,55	45,55	-	3,07	2,31	5,50	- 0,54	-	0,02	17,98	1	609	
29,23	5,14	6,46	14,03	-	2,92	0,56	1,24	0,59	-	-	9,99	-	610	
147,82	0,19	16,73	133,37	-	2,24	8,07	3,36	- 4,08	-	-	52,57	-	611	
38,11	9,24	5,87	13,68	-	4,27	0,16	5,21	1,46	-	-	0,49	-	612	
55,35	9,28	9,46	17,37	-	3,00	-	16,24	-	-	0,13	5,21	1	613	
42,83	8,29	6,59	16,76	-	4,66	0,75	7,28	- 0,27	2,80	3,43	10,10	-	614	
50,09	7,47	7,48	25,44	-	4,18	1,22	6,74	- 0,35	1,95	2,40	12,48	1	615	



Lfd. Nr.	Gebietskörperschaft	Spezielle Deckungsmittel <sup>1)</sup>				ins- gesamt	Allgemeine Finanz- zuwei- sungen		
		ins- gesamt	Ver- waltungs- zweig- gebundene Zuwei- sungen	darunter			Ein- nah- men	Aus- gaben	
				Dar- lehens- auf- nahmen von Gebiets- körperschaften	Schulden- aufnahmen aus Kre- ditmarkt- mitteln und innere Darlehen				
	noch: Landkreis Borken								
616	Ämter. . . . .	17,48	12,79	-	-	15,48	-	15,70	0,38
617	Anteangehörige Gemein- den und Ämter zusammen	61,50	36,61	6,66	-	55,59	20,52	15,70	31,04
618	Landkreisverwaltung. . . . .	24,24	18,91	-	-	25,97	11,06	15,68	2,85
619	Insgesamt	97,67	61,63	9,56	0,31	85,64	30,20	28,09	31,37
	<u>Landkreis Coesfeld</u>								
620	Anteifreie Gemeinden mit 10 000 und mehr Einwohnern . . . . .	125,16	40,59	12,31	39,17	79,35	13,56	-	23,01
621	davon: Coesfeld, Stadt . . . . .	95,38	44,18	-	22,42	90,75	16,54	-	23,79
622	Dülmen, Stadt . . . . .	161,41	36,22	27,30	59,56	65,48	10,19	-	22,07
623	Anteifreie Gemeinden mit 3 000 bis unter 10 000 Einwohnern (Coesfeld, Kspl.) . . . . .	76,63	46,23	-	-	60,87	21,38	-	14,46
624	Anteifreie Gemeinden mit weniger als 3 000 Einwohnern . . . . .	-	-	-	-	-	-	-	-
625	Anteifreie Gemeinden zusammen	119,23	41,28	10,81	34,38	77,09	14,52	-	21,97
626	Anteangehörige Gemeinden mit 10 000 und mehr Einwohnern . . . . .	-	-	-	-	-	-	-	-
627	Anteangehörige Gemeinden mit 3 000 bis unter 10 000 Einwohnern . . . . .	51,97	14,92	8,77	13,55	36,94	13,15	-	41,92
628	davon: Dülmen, Kspl. . . . .	39,89	23,36	2,44	0,54	24,33	21,97	-	29,88
629	Gescher . . . . .	128,77	29,81	28,79	64,30	41,24	0,09	-	64,88
630	Billerbeck, Stadt . . . . .	45,78	12,28	1,26	-	39,97	0,05	-	54,14
631	Osterwick . . . . .	20,28	0,46	0,09	-	61,31	22,46	-	36,07
632	Billerbeck, Kspl. . . . .	39,95	8,99	16,58	-	29,82	20,01	-	29,49
633	Lette . . . . .	4,11	0,68	-	-	28,51	18,72	-	28,64
634	Anteangehörige Gemeinden mit weniger als 3 000 Einwohnern . . . . .	21,58	7,83	5,36	1,32	28,49	22,19	-	29,15
635	Anteangehörige Gemeinden zusammen	38,52	11,79	7,26	8,14	33,20	17,15	-	36,27
636	Ämter. . . . .	18,48	11,88	0,93	-	19,02	-	19,40	0,26
637	Anteangehörige Gemein- den und Ämter zusammen	57,00	23,67	8,19	8,14	52,22	17,15	19,40	36,53
638	Landkreisverwaltung. . . . .	22,26	11,39	-	-	24,83	7,89	18,75	3,17
639	Insgesamt	106,79	42,85	9,35	19,75	88,05	23,87	29,56	33,25
	<u>Landkreis Lüdinhhausen</u>								
640	Anteifreie Gemeinden mit 10 000 und mehr Einwohnern . . . . .	73,23	26,58	8,56	8,82	81,33	26,18	-	17,36
641	davon: Bockum-Hövel . . . . .	78,14	23,81	14,89	6,99	89,88	32,03	-	16,36
642	Werne a.d.Lippe, Stadt. . . . .	67,14	30,02	0,72	11,10	70,73	18,93	-	18,60
643	Anteifreie Gemeinden mit 3 000 bis unter 10 000 Einwohnern . . . . .	66,06	43,01	5,41	2,87	50,25	17,25	-	14,00
644	davon: Asoheberg . . . . .	39,93	26,63	-	2,22	48,04	17,82	-	13,83
645	Senden . . . . .	100,50	64,60	12,55	3,73	53,17	16,49	-	14,23
646	Anteifreie Gemeinden mit weniger als 3 000 Einwohnern . . . . .	-	-	-	-	-	-	-	-
647	Anteifreie Gemeinden zusammen	71,89	29,67	7,97	7,71	75,49	24,50	-	16,73

Allgemeine Deckungsmittel										Nachrichtlich: Kriegsschäden- beseitigung		Inland schulden am 31. 3. 1954 <sup>3)</sup>	Beamte und Ange- stellte am 2. 10. 1953	Lfd. Nr.
darunter														
Steuern und steuerähnliche Einnahmen								Erträge der wirt- schaft- lichen Unter- nehmen						
zu- sammen	davon													
	Grundsteuer		Gewerbesteuer nach	Gewerbesteuer- ausgleichs- zuschüsse		sonstige								
	A	B <sup>2)</sup>	Ertrag u. der Lohn- Kapital	summe	Ein- nahmen		Aus- gaben							
	DM je Einwohner													
-	-	-	-	-	-	-	-	0,07	1,16	0,78	99	616		
50,09	7,47	7,48	25,44	-	4,18	1,22	6,74	- 0,35	2,02	3,56	13,26	100	617	
1,61	-	-	-	-	-	-	1,61	0,11	4,64	4,47	0,01	141	618	
57,48	6,56	9,43	29,93	-	3,96	1,33	8,93	0,24	11,97	13,44	24,19	306	619	
86,83	0,51	20,53	55,97	5,96	1,29	2,24	4,81	2,83	34,60	38,55	65,55	162	620	
95,97	0,49	19,95	71,78	-	0,44	2,15	5,46	3,30	45,63	47,12	29,86	96	621	
75,71	0,53	21,24	36,73	13,21	2,33	2,35	4,02	2,27	21,17	28,11	108,98	66	622	
51,17	21,64	4,16	20,68	-	4,10	-	0,59	2,38	2,62	3,05	7,23	12	623	
-	-	-	-	-	-	-	-	-	-	-	-	-	624	
82,47	3,09	18,53	51,66	5,23	1,64	1,97	4,29	2,78	30,69	34,21	58,42	174	625	
-	-	-	-	-	-	-	-	-	-	-	-	-	626	
63,68	10,76	11,31	38,92	-	2,21	1,24	1,72	0,85	-	-	35,24	8	627	
28,96	14,90	4,08	4,79	-	4,26	-	0,93	2,84	-	-	12,74	-	628	
99,37	0,56	21,58	76,93	-	0,30	2,53	2,53	4,75	-	-	137,80	1	629	
95,72	0,92	22,09	72,31	-	1,28	4,08	3,20	- 4,80	-	-	11,75	7	630	
74,22	14,84	7,07	50,93	-	0,83	0,17	0,72	-	-	-	-	-	631	
39,19	27,15	2,80	5,20	-	3,58	-	0,46	-	-	-	8,86	-	632	
38,14	12,97	6,28	13,67	-	3,08	-	2,14	-	-	-	3,72	-	633	
35,18	14,40	5,98	11,28	-	2,62	0,28	1,18	0,01	-	-	5,53	-	634	
51,06	12,37	8,95	26,69	-	2,39	0,82	1,48	0,48	-	-	22,09	8	635	
-	-	-	-	-	-	-	-	0,00	0,30	0,15	1,13	98	636	
51,06	12,37	8,95	26,69	-	2,39	0,82	1,48	0,48	0,30	0,15	23,22	106	637	
1,31	-	-	-	-	-	-	1,31	-	1,04	0,22	2,96	144	638	
66,27	8,27	13,19	37,73	2,31	2,06	1,33	4,04	1,50	14,79	15,44	41,76	424	639	
69,10	2,07	14,19	31,14	17,60	2,40	0,90	2,60	1,45	2,18	0,37	23,14	133	640	
69,88	1,51	12,65	33,96	17,94	2,28	1,00	2,54	0,55	3,27	-	26,56	59	641	
68,13	2,77	16,10	27,66	17,18	2,54	0,79	2,67	2,56	0,83	0,83	18,91	74	642	
43,36	11,49	8,25	19,66	-	3,17	0,19	0,98	3,50	-	-	11,29	27	643	
40,10	10,28	8,06	16,77	-	4,17	0,11	0,93	4,11	-	-	10,77	14	644	
47,67	13,08	8,51	23,46	-	1,85	0,28	1,05	2,68	-	-	11,97	13	645	
-	-	-	-	-	-	-	-	-	-	-	-	-	646	
64,27	3,84	13,08	28,99	14,29	2,54	0,77	2,30	1,83	1,77	0,30	20,92	160	647	



Reg.-Bez. Münster

Noch: Spezielle und allgemeine Deckungsmittel, Kriege

Lfd. Nr.	Gebietskörperschaft	Spezielle Deckungsmittel <sup>1)</sup>				ins- gesamt	Allgemeine Finanz- zuwei- sungen		Allgemeine Umlagen	
		ins- gesamt	darunter		Schulden- aufnahmen aus Kre- ditmarkt- mitteln und innere Darlehen		ins- gesamt	Ein- nah- men	Aus- gaben	
			Ver- wal- tungs- zwei- gebundene Zuwei- sungen	Dar- lehens- auf- nahmen						
										von Gebiets- körperschaften
	noch: Landkreis Lüdninghausen									
648	Anteatsangehörige Gemeinden mit 10 000 und mehr Einwohnern (Selm) . . . . .	50,72	29,02	2,51	-	49,80	41,06	-	36,88	
649	Anteatsangehörige Gemeinden mit 3 000 bis unter 10 000 Einwohnern . . . . .	69,23	22,18	7,69	3,91	49,68	11,72	-	42,50	
650	davon: Lüdninghausen, Stadt . . . . .	38,32	15,80	-	5,96	51,50	7,58	-	41,15	
651	Altlinen . . . . .	157,95	33,87	14,81	-	100,86	0,12	-	76,57	
652	Bork . . . . .	56,09	24,53	13,48	-	33,16	16,32	-	28,21	
653	Herbern . . . . .	65,27	39,82	6,18	-	38,35	16,59	-	27,88	
654	Seppenrade . . . . .	24,08	9,15	1,16	2,26	32,59	20,05	-	29,88	
655	Olfen, Stadt . . . . .	54,06	14,32	17,13	10,28	25,11	16,68	-	38,61	
656	Lüdninghausen, Land . . . . .	37,30	8,74	-	15,16	16,24	18,84	-	29,61	
657	Anteatsangehörige Gemeinden mit weniger als 3 000 Einwohnern . . . . .	43,44	26,52	3,16	0,94	35,29	16,97	-	34,21	
658	Anteatsangehörige Gemeinden zusammen	58,72	24,68	5,46	2,35	45,88	18,92	-	39,18	
659	Äster . . . . .	3,76	1,33	0,65	-	22,24	-	22,54	0,35	
660	Anteatsangehörige Gemein- den und Äster zusammen	62,48	26,01	6,11	2,35	68,12	18,92	22,54	39,53	
661	Landkreisverwaltung . . . . .	11,22	6,76	-	1,39	24,64	8,39	16,58	3,01	
662	Insgesamt	77,59	34,29	6,88	5,95	95,81	29,61	29,81	33,12	
	<u>Landkreis Münster</u>									
663	Anteatsfreie Gemeinden mit 10 000 und mehr Einwohnern . . . . .	-	-	-	-	-	-	-	-	
664	Anteatsfreie Gemeinden mit 3 000 bis unter 10 000 Einwohnern (Saerbeck) . . . . .	24,11	15,43	-	-	58,01	10,96	-	16,98	
665	Anteatsfreie Gemeinden mit weniger als 3 000 Einwohnern . . . . .	-	-	-	-	-	-	-	-	
666	Anteatsfreie Gemeinden zusammen	24,11	15,43	-	-	58,01	10,96	-	16,98	
667	Anteatsangehörige Gemeinden mit 10 000 und mehr Einw. (Grevén, Stadt) . . . . .	105,51	16,59	6,02	64,78	85,62	0,22	-	59,06	
668	Anteatsangehörige Gemeinden mit 3 000 bis unter 10 000 Einwohnern . . . . .	27,61	8,82	8,69	0,15	31,20	13,37	-	33,81	
669	davon: Sankt Mauritz . . . . .	13,53	8,54	-	-	19,64	16,62	-	32,56	
670	Hiltrup . . . . .	8,04	0,67	-	-	57,09	8,55	-	39,13	
671	Motteln . . . . .	53,85	9,52	26,79	1,19	22,10	12,06	-	35,01	
672	Telgte, Kapl. . . . .	1,97	0,24	1,43	-	25,46	14,29	-	31,64	
673	Havixbeck . . . . .	49,67	26,62	-	-	28,16	15,43	-	29,37	
674	Telgte, Stadt . . . . .	125,71	36,88	56,12	-	51,96	0,66	-	41,81	
675	Westbvern . . . . .	1,23	0,33	-	-	24,32	18,49	-	29,33	
676	Amelsbüren . . . . .	8,43	0,78	3,01	-	21,57	15,25	-	31,21	
677	Albersloh . . . . .	8,02	1,22	-	-	26,68	16,36	-	32,12	
678	Handorf . . . . .	7,02	5,88	-	-	19,39	22,17	-	29,76	
679	Anteatsangehörige Gemeinden mit weniger als 3 000 Einwohnern . . . . .	38,20	15,96	2,54	4,34	30,30	16,07	-	31,98	
680	Anteatsangehörige Gemeinden zusammen	47,98	12,12	6,78	16,09	43,70	10,87	-	39,31	



Schadenbeseitigung, Schulden- und Personalstand

Reg.-Bez. Münster

Allgemeine Deckungsmittel										Nachrichtlich: Kriegsschaden- beseitigung		Inland schulden am 31.3. 1954 <sup>3)</sup>	Beamte und Ange- stellte am 2.10. 1953	Lfd. Nr.	
darunter															
Steuern und steuerähnliche Einnahmen								Erträge der wirt- schaft- lichen Unter- nehmen	Ein- nahmen	Aus- gaben					
zu- sammen	davon														
	Grundsteuer		Gewerbesteuer nach	Gewerbesteuer- ausgleichs- zuschüsse		sonstige									
	A	B <sup>2)</sup>	Ertrag u. der Lohn- Kapital summe	Ein- nahmen	Aus- gaben										
DM je Einwohner															Anzahl
43,59	1,54	13,20	13,07	1,94	10,81	0,05	3,08	2,04	-	-	17,49	8	648		
76,00	5,67	12,49	46,74	6,20	4,26	1,78	2,42	2,62	1,49	0,30	26,05	3	649		
72,52	0,54	22,81	46,98	-	2,08	3,59	3,70	5,30	3,11	1,37	6,28	2	650		
174,82	1,69	13,21	134,33	25,16	3,33	3,91	1,01	2,27	3,84	-	48,75	1	651		
43,10	6,46	11,80	13,03	4,18	6,15	0,98	2,46	2,10	-	-	24,68	-	652		
46,13	10,71	8,66	20,49	-	5,08	0,13	1,32	3,18	-	-	9,56	-	653		
39,90	9,26	4,64	16,44	-	4,92	-	4,64	2,55	-	-	22,57	-	654		
44,69	2,32	13,38	16,88	2,33	6,85	-	2,93	-	-	-	50,00	-	655		
27,07	18,24	1,27	3,04	-	3,90	-	0,62	-	-	-	15,44	-	656		
52,30	10,90	9,84	26,45	0,72	3,34	0,11	1,16	- 0,46	1,41	-	6,53	-	657		
63,29	6,25	11,93	34,68	3,90	5,31	0,99	2,21	1,69	1,17	0,16	19,17	11	658		
-	-	-	-	-	-	-	-	-	-	-	0,84	156	659		
63,29	6,25	11,93	34,68	3,90	5,31	0,99	2,21	1,69	1,17	0,16	20,01	167	660		
2,54	-	-	-	-	-	-	2,54	0,20	0,57	1,16	1,50	147	661		
66,23	5,25	12,40	32,33	8,20	4,17	0,90	4,78	1,95	1,99	1,38	21,88	474	662		
-	-	-	-	-	-	-	-	-	-	-	-	-	663		
53,22	11,76	6,31	31,50	-	3,78	0,65	0,52	-	-	-	-	7	664		
-	-	-	-	-	-	-	-	-	-	-	-	-	665		
53,22	11,76	6,31	31,50	-	3,78	0,65	0,52	-	-	-	-	7	666		
143,47	4,13	16,87	118,91	-	1,03	0,94	3,47	- 0,84	11,55	14,54	122,57	18	667		
49,16	7,91	11,02	26,19	-	3,19	0,97	1,82	1,77	0,99	0,79	16,61	1	668		
33,27	7,66	9,46	12,53	-	3,03	0,13	0,72	2,43	4,50	3,61	-	-	669		
84,25	2,15	18,61	62,55	-	1,40	2,32	1,86	3,28	-	-	-	1	670		
40,91	10,68	10,29	16,24	-	2,28	0,59	2,01	0,23	0,77	1,27	68,91	-	671		
42,27	9,53	7,32	24,23	-	3,73	2,97	0,43	0,43	-	-	1,43	-	672		
39,31	10,10	8,60	16,43	-	3,17	-	1,01	2,57	-	-	-	-	673		
87,22	0,45	20,88	55,07	-	6,25	1,90	6,47	4,60	-	-	84,53	-	674		
34,76	12,04	5,67	10,50	-	3,79	0,05	2,81	-	-	-	3,03	-	675		
37,51	13,12	6,56	13,52	-	3,68	-	0,63	0,08	-	-	-	-	676		
42,00	14,74	6,49	15,42	-	3,52	-	1,83	-	-	-	0,30	-	677		
24,41	4,47	8,88	6,46	-	3,32	-	1,28	2,47	3,68	1,68	-	-	678		
45,67	10,70	9,76	18,40	-	4,67	0,13	2,27	- 0,06	-	-	9,90	2	679		
70,41	7,61	12,12	46,17	-	3,00	0,79	2,30	0,78	3,25	3,83	39,90	21	680		

Lfd. Nr.	Gebietskörperschaft	Spezielle Deckungsmittel <sup>1)</sup>				ins- gesamt	Allge- meine Finanz- zuwei- sungen	Allgemeine Umlagen	
		ins- gesamt	Ver- wal- tungs- zwei- gebundene Zuwei- sungen	Dar- lehens- auf- nahmen	Schulden- aufnahmen aus Kre- ditmarkt- mitteln und innere Darlehen			Ein- nah- men	Aus- gaben
	noch: Landkreis Münster								
681	Ämter. . . . .	25,89	16,73	-	-	19,70	-	19,99	0,40
682	Anteilsangehörige Gemein- den und Ämter zusammen	73,87	28,85	6,78	16,09	63,40	10,87	19,99	39,71
683	Landkreisverwaltung. . . . .	29,69	8,32	-	6,15	25,67	8,23	19,20	3,33
684	Insgesamt	101,83	36,71	6,54	21,68	88,88	19,10	38,50	42,25
	<u>Landkreis Recklinghausen</u>								
685	Anteilsfreie Gemeinden mit 10 000 und mehr Einwohnern . . . . .	64,93	23,09	1,85	7,61	96,57	28,75	0,43	17,61
686	davon: Herten, Stadt . . . . .	60,70	18,01	0,70	7,08	100,18	32,30	0,51	17,57
687	Haltern, Stadt. . . . .	79,63	40,79	5,88	9,47	84,00	16,41	0,15	17,77
688	Anteilsfreie Gemeinden mit 3 000 bis unter 10 000 Einwohnern . . . . .	34,84	16,89	-	7,66	61,37	20,28	-	15,19
689	davon: Westerholt, Stadt . . . . .	44,87	20,91	-	13,90	59,43	18,63	-	15,32
690	Kirchhellen . . . . .	22,54	11,96	-	-	63,75	22,30	-	15,04
691	Anteilsfreie Gemeinden mit weniger als 3 000 Einwohnern . . . . .	-	-	-	-	-	-	-	-
692	Anteilsfreie Gemeinden zusammen	57,51	21,56	1,40	7,62	87,88	26,66	0,33	17,02
693	Anteilsangehörige Gemeinden mit 10 000 und mehr Einwohnern . . . . .	75,77	13,80	6,35	27,12	87,91	16,91	-	59,24
694	davon: Marl, Stadt . . . . .	121,19	11,28	9,57	46,69	135,13	0,23	-	73,48
695	Dorsten, Stadt. . . . .	39,67	17,78	7,84	3,43	61,62	24,77	-	57,27
696	Datteln, Stadt. . . . .	61,04	17,13	-	27,63	67,74	28,45	-	51,71
697	Oer-Erkenschwick, Stadt . . . . .	30,40	10,92	2,57	5,01	62,91	30,31	-	46,88
698	Waltrop, Stadt. . . . .	68,30	13,65	7,64	30,18	42,40	23,42	-	43,59
699	Anteilsangehörige Gemeinden mit 3 000 bis unter 10 000 Einwohnern . . . . .	22,81	7,11	0,52	-	45,15	20,05	-	34,04
700	davon: Polsum . . . . .	13,06	1,61	-	-	29,82	19,63	-	29,51
701	Hamm . . . . .	40,41	11,23	-	-	66,07	17,04	-	24,36
702	Haltern, Kspl. . . . .	10,91	6,89	-	-	39,34	13,01	-	54,69
703	Lenzbeck . . . . .	18,61	8,26	3,13	-	35,72	35,96	-	34,99
704	Anteilsangehörige Gemeinden mit weniger als 3 000 Einwohnern . . . . .	31,77	11,68	6,04	5,17	35,61	29,17	-	36,33
705	Anteilsangehörige Gemeinden zusammen	66,36	12,91	5,71	22,35	78,84	18,32	-	54,59
706	Ämter. . . . .	34,78	22,94	1,05	1,70	33,23	-	34,01	0,55
707	Anteilsangehörige Gemein- den und Ämter zusammen	101,14	35,85	6,76	24,05	112,07	18,32	34,01	55,14
708	Landkreisverwaltung. . . . .	12,18	4,14	0,02	0,37	22,79	5,58	19,33	4,19
709	Insgesamt	100,41	35,76	5,19	19,56	127,71	26,36	43,37	48,05
	<u>Landkreis Steinfurt</u>								
710	Anteilsfreie Gemeinden mit 10 000 und mehr Einwohnern . . . . .	118,36	34,51	15,53	18,72	96,42	1,02	-	31,34
711	davon: Rheine, Stadt. . . . .	127,31	41,62	10,64	20,86	104,33	1,48	-	32,01
712	Borghorst, Stadt . . . . .	63,09	21,23	8,05	2,23	104,62	0,07	-	36,38
713	Burgsteinfurt, Stadt . . . . .	156,71	26,78	41,54	31,98	59,18	0,62	-	22,77



Schadenbeseitigung, Schulden- und Personalstand

Reg.-Bez. Münster

Allgemeine Deckungsmittel										Nachrichtlich: Kriegsschäden- beseitigung		Inland schulden am 31.3. 1954 <sup>3)</sup>	Beamte und Ange- stellte am 2.10. 1953	Lfd. Nr.
darunter														
Steuern und steuerähnliche Einnahmen								Erträge der wirt- schaft- lichen Unter- nehmen						
davon														
zu- sam- men	Grundsteuer		Gewerbesteuer nach		Gewerbesteuer- ausgleichs- zuschüsse		sonstige							
	A	B <sup>2)</sup>	Ertrag u. d. d. Loh- Kapital	summe	Ein- nahmen	Aus- gaben								
DM je Einwohner														
-	-	-	-	-	-	-	-	-	0,71	0,36	0,58	203	681	
70,41	7,61	12,12	46,17	-	3,00	0,79	2,30	0,78	3,96	4,19	40,48	224	682	
1,44	-	-	-	-	-	-	1,44	-	6,24	9,95	10,05	143	683	
71,25	7,76	11,92	45,66	-	3,03	0,79	3,67	0,75	10,06	14,00	49,12	374	684	
81,58	0,55	15,11	34,00	24,50	2,79	0,87	5,50	2,60	3,01	1,36	21,65	282	685	
82,53	0,48	14,62	31,84	28,92	2,31	0,91	5,27	2,03	1,23	-	11,48	202	686	
78,27	0,78	16,80	41,48	9,13	4,48	0,70	6,30	4,60	9,19	6,10	57,03	80	687	
55,07	3,38	13,08	17,45	12,90	5,34	1,09	4,01	2,55	3,07	1,25	26,06	59	688	
57,58	0,33	14,27	17,85	18,67	3,63	1,87	4,70	1,92	5,58	2,27	46,89	34	689	
52,00	7,13	11,64	16,95	5,82	7,44	0,13	3,15	3,32	-	-	0,52	25	690	
-	-	-	-	-	-	-	-	-	-	-	-	-	691	
75,04	1,25	14,61	29,91	21,64	3,42	0,92	5,13	2,59	3,03	1,35	22,74	341	692	
127,96	1,42	16,89	72,44	33,22	1,00	2,52	5,51	2,19	4,84	4,47	57,74	253	693	
207,55	0,68	19,57	140,42	44,69	0,07	4,27	6,39	0,49	1,08	1,30	99,64	121	694	
88,19	0,87	17,93	42,02	22,26	1,69	2,53	5,95	6,02	11,12	10,12	27,89	26	695	
88,83	2,15	15,04	38,31	29,36	0,92	1,63	4,68	2,28	7,52	5,52	27,88	60	696	
77,52	1,10	13,93	25,00	32,03	1,53	0,77	4,70	1,96	4,09	4,19	11,32	28	697	
61,25	3,98	12,98	15,85	22,42	2,25	0,44	4,21	1,34	3,28	3,84	74,55	18	698	
58,69	4,79	10,26	29,47	7,82	4,57	0,17	1,95	0,06	1,99	2,27	9,97	-	699	
37,83	2,40	10,76	9,21	2,58	11,33	-	1,55	1,30	0,54	-	7,10	-	700	
73,40	1,34	10,20	47,85	11,16	0,94	-	1,91	-	4,52	5,11	-	-	701	
81,55	8,93	12,40	40,98	15,49	2,15	0,80	2,40	- 1,65	-	-	31,09	-	702	
34,53	10,60	6,78	11,35	-	3,66	-	2,14	-	1,82	3,18	8,11	-	703	
40,86	7,22	7,88	16,80	1,51	5,03	0,14	2,56	1,81	4,01	3,53	15,16	-	704	
113,05	2,28	15,40	63,05	27,78	1,73	2,07	4,88	1,93	4,47	4,15	48,99	253	705	
-	-	-	-	-	-	-	-	0,02	0,67	0,05	2,43	725	706	
113,05	2,28	15,40	63,05	27,78	1,73	2,07	4,88	1,95	5,14	4,20	51,42	978	707	
1,33	-	-	-	-	-	-	1,33	0,79	0,01	0,00	1,46	282	708	
203,13	1,98	15,17	53,25	25,96	2,23	1,73	6,28	2,93	4,52	3,36	44,40	1 601	709	
118,66	1,57	23,23	79,26	10,98	0,35	1,44	4,91	6,13	11,97	15,23	76,73	381	710	
123,11	0,23	25,30	75,15	18,20	0,30	2,03	5,96	8,86	17,83	22,80	95,81	268	711	
139,91	2,87	20,09	113,34	-	0,42	0,24	3,43	0,96	-	-	3,67	53	712	
76,98	3,38	20,12	50,79	-	0,44	0,92	3,17	3,28	6,86	8,41	102,69	60	713	



Lfd. Nr.	Gebietskörperschaft	Spezielle Deckungsmittel <sup>1)</sup>						
		ins- gesamt	darunter		ins- gesamt	Allgemeine Finanz- zuwei- sungen	Allgemeine Umlagen	
			Ver- waltungs- zweig- gebundene Zuwei- sungen	Dar- lehens- auf- nahmen			Ein- nah- men	Aus- gaben
			von Gebiets- körperschaften	Schulden- aufnahmen aus Kre- ditmarkt- mitteln und innere Darlehen				
	noch: Landkreis Steinfurt							
714	Antsfreie Gemeinden mit 3 000 bis unter 10 000 Einwohnern . . . . .	71,19	40,31	9,98	2,14	64,84	5,54	- 19,64
715	davon: Neuenkirchen. . . . .	60,03	38,56	3,99	4,83	79,85	0,01	- 22,49
716	Nordwalde . . . . .	74,31	39,49	3,13	-	68,33	0,01	- 22,88
717	Wettingen. . . . .	55,22	36,03	-	-	70,18	7,29	- 19,47
718	Altenberge. . . . .	119,68	61,98	38,83	1,68	46,10	13,43	- 14,21
719	Metelen . . . . .	49,67	24,01	9,95	3,60	46,16	12,79	- 16,02
720	Antsfreie Gemeinden mit weniger als 3 000 Einwohnern . . . . .	-	-	-	-	-	-	-
721	Antsfreie Gemeinden zusammen	104,18	36,25	13,86	13,74	86,93	2,38	- 27,83
722	Antsangehörige Gemeinden mit 10 000 und mehr Einwohnern . . . . .	57,31	9,73	26,97	-	54,37	2,68	- 52,13
723	davon: Bisdatten, Stadt. . . . .	70,57	5,13	40,76	-	66,27	4,13	- 52,61
724	Ochtrup, Stadt. . . . .	32,89	18,22	1,55	-	32,43	0,01	- 51,25
725	Antsangehörige Gemeinden mit 3 000 bis unter 10 000 Einwohnern . . . . .	33,58	3,31	21,45	3,96	36,26	12,15	- 37,13
726	davon: Rheine l.d.Bes. . . . .	31,57	5,58	18,63	4,03	26,92	19,86	- 30,72
727	Mesum . . . . .	40,20	1,12	25,20	10,37	50,50	4,61	- 44,07
728	Laer. . . . .	18,32	4,08	5,59	-	32,37	8,56	- 39,43
729	Rheine r.d.Bes. . . . .	43,25	2,43	36,21	-	34,23	15,50	- 34,21
730	Antsangehörige Gemeinden mit weniger als 3 000 Einwohnern . . . . .	65,74	42,66	8,70	1,73	41,10	18,26	- 33,97
731	Antsangehörige Gemeinden zusammen	52,25	12,69	22,94	1,29	47,72	7,38	- 45,61
732	Ämter. . . . .	23,09	12,36	-	-	22,85	-	23,00 0,32
733	Antsangehörige Gemein- den und Ämter zusammen	75,34	25,05	22,94	1,29	70,57	7,38	23,00 45,93
734	Landkreisverwaltung. . . . .	15,56	8,02	-	0,93	25,34	3,34	25,35 4,51
735	Insgesamt	108,59	39,94	17,37	9,86	105,95	7,65	34,23 39,33
	<u>Landkreis Tecklenburg</u>							
736	Antsfreie Gemeinden mit 10 000 und mehr Einwohnern (Langerich, Stadt). . . . .	95,11	17,21	0,81	22,88	70,65	10,42	- 20,20
737	Antsfreie Gemeinden mit 3 000 bis unter 10 000 Einwohnern . . . . .	25,49	13,90	1,09	-	52,11	15,83	- 14,67
738	davon: Mettingen . . . . .	16,01	5,78	1,76	-	68,06	1,92	- 19,91
739	Westerkappeln . . . . .	35,50	21,10	-	-	43,02	20,19	- 13,71
740	Lienen. . . . .	30,68	17,23	1,54	-	47,33	20,56	- 12,25
741	Recke . . . . .	22,42	14,02	1,63	-	54,13	21,59	- 13,34
742	Ladbergen . . . . .	20,91	10,42	0,25	-	40,12	20,52	- 10,99
743	Antsfreie Gemeinden mit weniger als 3 000 Einwohnern . . . . .	-	-	-	-	-	-	-
744	Antsfreie Gemeinden zusammen	51,54	15,14	0,99	8,56	59,05	13,80	- 16,74
745	Antsangehörige Gemeinden mit 10 000 und mehr Einwohnern . . . . .	29,04	13,76	-	-	61,25	17,15	- 47,40
746	davon: Ibbenbüren, Land. . . . .	25,65	11,44	-	-	71,54	27,46	- 43,35
747	Ibbenbüren, Stadt . . . . .	33,15	16,57	-	-	48,79	4,68	- 52,30

Allgemeine Deckungsmittel										Nachrichtlich: Kriegsschäden- beseitigung		Inland schulden am 31.3. 1954 <sup>3)</sup>	Beamte und Ange- stellte am 2.10. 1953	Lfd. Nr.
darunter														
Steuern und steuerähnliche Einnahmen								Erträge der wirt- schaft- lichen Unter- nehmen	Ein- nahmen	Aus- gaben				
zu- sammen	davon													
	Grundsteuer		Gewerbesteuer nach		Gewerbesteuer- ausgleichs- zuschüsse		sonstige							
	A	B <sup>2)</sup>	Ertrag u. der Lohn- Kapital	summe	Ein- nahmen	Aus- gaben								
DM je Einwohner														
76,26	7,13	10,80	51,40	4,55	1,24	0,43	1,57	1,52	1,30	1,30	29,13	72	714	
96,01	3,85	14,41	64,22	11,18	0,71	0,44	2,08	3,64	-	-	21,61	19	715	
88,15	7,87	11,96	65,84	-	1,23	0,35	1,60	2,99	-	-	42,01	16	716	
80,95	5,76	7,63	57,73	7,75	1,08	0,17	1,17	0,77	-	-	23,78	14	717	
48,01	13,64	7,70	24,34	-	1,85	0,30	0,78	- 1,60	-	-	38,66	15	718	
48,02	6,16	9,99	29,09	-	1,77	1,02	2,03	-	9,13	9,13	19,35	8	719	
-	-	-	-	-	-	-	-	-	-	-	-	-	720	
105,91	3,10	19,50	70,88	9,05	0,62	1,14	3,90	4,75	8,76	11,05	62,43	453	721	
94,92	2,42	17,39	56,84	15,84	0,36	0,91	2,98	3,48	-	-	81,54	38	722	
103,32	1,59	18,15	64,96	15,56	0,50	0,51	3,07	4,82	-	-	111,22	24	723	
79,45	3,96	16,00	41,86	16,37	0,09	1,63	2,80	1,01	-	-	26,84	14	724	
57,89	5,38	11,06	27,93	6,48	3,91	0,29	3,42	1,10	0,10	0,07	57,89	3	725	
35,24	4,68	7,73	8,30	2,78	6,14	-	5,61	-	0,37	0,25	61,69	-	726	
82,74	2,28	13,87	46,45	16,56	1,48	0,88	2,98	3,99	-	-	67,85	-	727	
62,86	9,35	12,71	37,14	-	1,52	-	2,14	-	-	-	24,65	3	728	
50,37	6,04	10,06	20,19	5,19	6,54	0,20	2,55	-	-	-	74,36	-	729	
55,45	8,00	7,55	36,06	-	3,68	1,11	1,27	- 0,05	-	-	44,11	-	730	
79,59	3,99	14,33	46,29	11,14	1,76	0,77	2,85	2,35	0,03	0,02	70,02	41	731	
-	-	-	-	-	-	-	-	-	-	0,00	-	155	732	
79,59	3,99	14,33	46,29	11,14	1,76	0,77	2,85	2,35	0,03	0,02	70,02	196	733	
1,12	-	-	-	-	-	-	1,12	-	-	-	1,87	204	734	
96,86	3,44	17,50	61,38	9,86	1,06	0,99	4,61	3,82	5,39	6,79	67,23	853	735	
80,02	3,22	13,33	47,96	13,40	0,43	1,52	3,20	1,21	-	-	22,85	93	736	
40,04	7,19	5,74	27,55	2,03	5,26	0,62	0,89	0,45	0,01	-	7,84	73	737	
82,94	4,05	7,51	61,64	3,64	7,43	2,00	0,67	0,57	-	-	17,97	24	738	
36,61	9,99	5,86	14,29	-	4,90	-	1,57	- 0,16	-	-	-	17	739	
38,26	8,35	4,75	18,53	3,34	2,75	0,08	0,62	1,03	-	-	-	13	740	
35,62	5,84	5,51	15,33	2,28	6,20	0,29	0,75	0,75	-	-	6,37	11	741	
30,02	8,43	3,43	13,97	-	3,83	0,25	0,61	-	0,09	-	18,58	8	742	
-	-	-	-	-	-	-	-	-	-	-	-	-	743	
60,00	5,70	8,58	35,18	6,28	3,46	0,95	1,75	0,73	0,01	-	13,46	166	744	
90,19	2,21	13,04	51,11	25,86	1,06	5,41	2,32	0,87	-	-	0,74	2	745	
85,48	3,56	8,49	43,83	37,74	0,03	8,71	0,54	0,78	-	-	0,45	-	746	
95,89	0,58	18,55	59,92	11,48	2,31	1,42	4,47	0,98	-	-	1,09	2	747	



Lfd. Nr.	Gebietskörperschaft	Spezielle Deckungsmittel <sup>1)</sup>				ins- gesamt	Allgemeine Finanz- zuwei- sungen	Allgemeine Umlagen	
		ins- gesamt	darunter		Ein- nah- men			Aus- gaben	
			Ver- waltungs- zwei- gebundene Zuwei- sungen	Dar- lehens- auf- nahmen von Gebiets- körperschaften					Schulden- aufnahmen aus Kre- ditmarkt- mitteln und innere Darlehen
	Noch: Landkreis Tecklenburg								
748	Anteangehörige Gemeinden mit 3 000 bis unter 10 000 Einwohnern . . . .	31,44	18,97	0,82	2,46	33,59	18,28	-	27,61
749	davon: Hörstel . . . . .	52,06	37,89	-	6,79	31,51	18,57	-	26,85
750	Riesenbeck . . . . .	23,22	7,44	-	-	44,59	16,21	-	27,98
751	Hopsten . . . . .	15,51	9,21	2,84	-	22,84	20,43	-	28,11
752	Anteangehörige Gemeinden mit weniger als 3 000 Einwohnern . . . . .	37,27	24,85	2,46	2,56	22,93	21,13	-	25,73
753	Anteangehörige Gemeinden zusammen	31,95	18,06	0,89	1,23	44,52	18,55	-	37,13
754	Ämter . . . . .	16,49	4,25	-	4,92	22,39	-	22,01	0,15
755	Anteangehörige Gemein- den und Ämter zusammen	48,44	22,31	0,89	6,15	66,91	18,55	22,01	37,28
756	Landkreisverwaltung . . . . .	15,96	9,02	-	1,25	24,68	8,46	15,82	2,87
757	Insgesamt	65,81	28,07	0,93	8,49	88,01	24,85	27,81	30,81
	<u>Landkreis Warendorf</u>								
758	Anteafreie Gemeinden mit 10 000 und mehr Einwohnern (Warendorf, Stadt) . . . . .	101,13	24,42	24,97	14,15	79,04	5,82	-	22,02
759	Anteafreie Gemeinden mit 3 000 bis unter 10 000 Einwohnern (Everswinkel) . . . . .	34,25	29,64	-	-	51,34	11,09	-	16,16
760	Anteafreie Gemeinden mit weniger als 3 000 Einwohnern . . . . .	-	-	-	-	-	-	-	-
761	Anteafreie Gemeinden zusammen	88,53	25,40	20,26	11,48	73,82	6,81	-	20,91
762	Anteangehörige Gemeinden mit 10 000 und mehr Einwohnern . . . . .	-	-	-	-	-	-	-	-
763	Anteangehörige Gemeinden mit 3 000 bis unter 10 000 Einwohnern . . . .	14,47	9,30	-	-	101,51	6,28	-	46,20
764	davon: Harrewinkel, Stadt . . . . .	5,70	2,30	-	-	159,39	-	-	59,35
765	Ostbevern . . . . .	19,63	17,25	-	-	34,66	15,86	-	25,89
766	Beelen . . . . .	34,58	24,39	-	-	30,61	16,13	-	27,42
767	Sassenberg, Stadt . . . . .	2,72	0,96	-	-	162,05	-	-	62,65
768	Freckenhorst, Stadt . . . . .	12,05	2,55	-	-	107,85	-	-	54,44
769	Anteangehörige Gemeinden mit weniger als 3 000 Einwohnern . . . . .	24,87	11,37	1,12	3,39	33,73	18,03	-	23,77
770	Anteangehörige Gemeinden zusammen	19,69	10,34	0,56	1,70	67,47	12,18	-	34,93
771	Ämter . . . . .	14,69	10,67	-	-	14,14	-	14,17	0,07
772	Anteangehörige Gemein- den und Ämter zusammen	34,38	21,01	0,56	1,70	81,61	12,18	14,17	35,00
773	Landkreisverwaltung . . . . .	22,69	10,81	-	-	25,35	7,52	20,68	3,96
774	Insgesamt	74,34	33,22	6,84	4,82	104,48	17,99	30,33	34,47



Allgemeine Deckungsmittel										Nachrichtlich: Kriegsschäden- beseitigung		Inland schulden am 31.3. 1954 <sup>3)</sup>	Beamt e und Ange- stellte am 2.10. 1953	Lfd. Nr.
darunter														
Steuern und steuerähnliche Einnahmen								Erträge der wirt- schaft- lichen Unter- nehmen	Ein- nahmen	Aus- gaben				
zu- sammen	davon													
	Grundsteuer		Gewerbesteuer nach		Gewerbesteuer- ausgleichs- zuschüsse		sonstige							
A	B <sup>2)</sup>	Ertrag u. der Lohn- Kapital	summe	Ein- nahmen	Aus- gaben									
DM je Einwohner														Anzahl
42,64	6,11	5,79	22,18	4,98	2,47	0,34	1,45	0,33	-	-	1,64	-	748	
38,74	5,15	6,05	18,56	3,30	4,72	-	0,96	0,90	-	-	2,26	-	749	
56,79	5,60	6,17	31,88	10,83	1,10	0,98	2,19	-	-	-	2,34	-	750	
30,37	7,95	5,01	14,94	-	1,31	-	1,16	0,01	-	-	-	-	751	
27,56	6,94	5,54	11,14	0,22	3,66	1,07	1,13	0,15	-	0,94	6,82	-	752	
62,39	4,37	9,41	33,64	14,21	2,10	3,14	1,80	0,55	-	0,28	2,72	2	753	
-	-	-	-	-	-	-	-	0,29	-	-	5,64	164	754	
62,39	4,37	9,41	33,64	14,21	2,10	3,14	1,80	0,84	-	0,28	8,36	166	755	
1,51	-	-	-	-	-	-	1,51	1,81	-	-	1,79	197	756	
62,81	4,98	9,03	34,34	10,60	2,72	2,15	3,29	2,61	0,00	0,15	12,46	529	757	
88,98	1,44	21,98	59,94	-	1,04	1,47	6,05	4,47	-	-	66,21	85	758	
58,76	17,13	8,08	31,48	-	1,57	0,21	0,71	- 3,25	-	-	0,17	8	759	
-	-	-	-	-	-	-	-	-	-	-	-	-	760	
83,28	4,39	19,36	54,58	-	1,14	1,24	5,05	3,01	-	-	53,76	93	761	
-	-	-	-	-	-	-	-	-	-	-	-	-	762	
140,86	6,31	11,88	121,38	-	1,89	1,72	1,12	- 1,20	0,82	1,15	-	1	763	
214,15	5,82	12,58	194,08	-	2,34	2,87	2,20	2,58	-	-	-	1	764	
41,90	11,75	7,88	19,46	-	2,03	-	0,78	-	3,89	5,45	-	-	765	
42,56	8,22	7,28	24,25	-	2,27	0,15	0,69	-	-	-	-	-	766	
220,62	3,08	15,93	201,99	-	1,53	2,92	1,01	2,07	-	-	-	-	767	
173,39	1,22	16,91	156,58	-	0,88	2,53	0,33	- 13,59	-	-	-	-	768	
38,92	14,73	5,29	15,55	-	3,26	0,44	0,53	- 0,01	-	-	7,00	2	769	
89,67	10,54	8,57	68,24	-	2,58	1,08	0,82	- 0,60	0,41	0,57	3,52	3	770	
-	-	-	-	-	-	-	-	-	-	-	-	70	771	
89,67	10,54	8,57	68,24	-	2,58	1,08	0,82	- 0,60	0,41	0,57	3,52	73	772	
1,39	-	-	-	-	-	-	1,39	- 0,23	-	-	7,18	134	773	
89,03	8,58	12,01	63,88	-	2,12	1,13	3,57	0,32	0,28	0,39	26,73	300	774	

Reg.-Bes. Münster

Noch: Spezielle und allgemeine Deckungsmittel, Kriege

Lfd. Nr.	Gebietskörperschaft	Spezielle Deckungsmittel <sup>1)</sup>							
		ins- gesamt	darunter		Schulden- aufnahmen aus Kre- ditmarkt- mitteln und innere Darlehen	ins- gesamt	Allge- meine Finanz- zuwei- sungen	Allgemeine Umlagen	
			Ver- wal- tungs- zweig- gebundene Zuwei- sungen	Dar- lehens- auf- nahmen von Gebiets- körperschaften				Ein- nah- men	Aus- gaben
	<u>Regierungsbezirk Münster</u>								
775	Amtsfreie Gemeinden mit 10 000 und mehr Einwohnern . . . . .	93,97	27,17	10,96	15,12	94,13	13,33	0,08	23,59
776	Amtsfreie Gemeinden mit 3 000 bis unter 10 000 Einwohnern . . . .	54,25	30,75	5,51	2,10	68,55	12,45	0,03	19,57
777	Amtsfreie Gemeinden mit weniger als 3 000 Einwohnern . . . . .	173,43	86,10	34,58	10,10	58,33	28,98	-	14,81
778	Amtsfreie Gemeinden zusammen	80,62	28,68	9,19	10,60	85,13	13,10	0,06	22,16
779	Amtsangehörige Gemeinden mit 10 000 und mehr Einwohnern . . . . .	67,89	14,42	8,53	20,60	78,41	14,22	-	55,53
780	Amtsangehörige Gemeinden mit 3 000 bis unter 10 000 Einwohnern . . . .	40,10	14,27	7,63	3,08	44,54	13,97	-	36,52
781	Amtsangehörige Gemeinden mit weniger als 3 000 Einwohnern . . . . .	33,33	17,82	3,81	2,30	33,02	20,42	-	30,08
782	Amtsangehörige Gemeinden zusammen	48,67	15,37	6,85	9,51	54,04	15,95	-	41,86
783	Ämter . . . . .	22,56	14,36	0,40	0,89	23,03	-	23,40	0,37
784	Amtsangehörige Gemein- den und Ämter zusammen	71,23	29,73	7,25	10,40	77,07	15,95	23,40	42,23
785	Landkreisverwaltungen . . . . .	18,77	8,69	0,00	1,79	24,64	6,74	19,78	3,69
786	Landkreise zusammen	93,90	37,99	8,06	12,27	105,06	21,50	33,49	37,60
787	Kreisfreie Städte zusammen	114,73	30,89	4,37	22,85	133,92	25,57	0,05	5,42
788	Insgesamt	102,33	35,12	6,57	16,55	116,75	23,15	19,95	24,56

Anmerkungen s. S. 90

Allgemeine Deckungsmittel										Nachrichtlich: Kriegsschäden- beseitigung		Inland schulden am 31.3. 1954 <sup>3)</sup>	Beamte und Ange- stellte am 2.10. 1953	Lfd. Nr.
darunter														
Steuern und steuerähnliche Einnahmen									Erträge der wirt- schaft- lichen Unter- nehmen					
zu- sammen	davon							sonstige						
	Grundsteuer		Gewerbesteuer nach	Gewerbesteuer- ausgleichs- zuschüsse		Ein- nahmen	Aus- gaben							
A	B <sup>2)</sup>	Ertrag u. der Lohn- Kapital	summe	Ein- nahmen	Aus- gaben			Ein- nahmen	Aus- gaben	Anzahl				
DM je Einwohner														
99,62	1,21	19,14	59,15	15,55	1,33	1,29	4,53	3,43	7,02	7,85	46,12	1534	775	
72,44	5,75	12,16	47,53	2,62	3,00	1,09	2,47	2,01	6,40	10,94	29,35	499	776	
42,75	6,61	13,41	14,71	-	2,09	0,24	6,17	- 0,54	14,23	13,35	-	11	777	
89,97	2,80	16,71	54,93	11,01	1,91	1,21	3,82	2,92	6,84	8,94	40,11	2044	778	
116,55	1,83	16,50	70,49	24,30	1,42	2,38	4,39	2,12	3,66	3,67	55,77	333	779	
65,16	7,74	10,36	40,33	2,40	3,15	1,02	2,20	1,03	0,85	0,57	19,89	26	780	
42,31	10,62	7,12	18,81	0,21	3,63	0,54	2,46	- 0,03	1,51	1,40	11,32	25	781	
78,00	6,33	11,75	45,50	10,08	2,63	1,40	3,11	1,13	2,11	1,99	31,01	384	782	
-	-	-	-	-	-	-	-	0,03	0,29	0,17	1,46	1830	783	
78,00	6,33	11,75	45,50	10,08	2,63	1,40	3,11	1,16	2,40	2,16	32,47	2214	784	
1,44	-	-	-	-	-	-	1,44	0,36	1,07	1,37	3,62	1801	785	
84,41	4,87	13,80	49,41	10,47	2,33	1,32	4,85	2,26	5,31	6,34	39,26	6059	786	
106,79	0,39	22,09	52,41	25,62	0,80	1,22	8,70	4,48	20,37	22,52	65,56	5798	787	
94,28	3,05	17,16	50,63	16,60	1,71	1,28	6,41	3,16	11,41	12,89	49,91	11857	788	



Reg.-Bez. Detmold

Noch: Spezielle und allgemeine Deckungsmittel, Kriegs

Lfd. Nr.	Gebietskörperschaft	Spezielle Deckungsmittel <sup>1)</sup>				ins- gesamt	Allgemeine Finanz- zuwei- sungen	Allgemeine Umlagen	
		ins- gesamt	darunter		Ein- nah- men			Aus- gaben	
			Ver- waltungs- zweig- gebundene Zuwei- sungen	Dar- lehens- auf- nahmen von Gebiets- körperschaften					Schulden- aufnahmen aus Kredi- tmark- mitteln und innere Darlehen
789	Kreisfreie Stadt Bielefeld . . . . .	145,55	25,29	7,88	29,56	202,90	2,38	-	5,70
790	" " Herford . . . . .	164,13	21,45	38,67	28,78	164,37	0,58	-	6,23
791	Insgesamt	150,01	24,37	15,27	29,37	193,66	1,95	-	5,83
<u>Landkreis Bielefeld</u>									
792	Antsfree Gemeinden mit 10 000 und mehr Einwohnern . . . . .	-	-	-	-	-	-	-	-
793	Antsfree Gemeinden mit 3 000 bis unter 10 000 Einwohnern (Gadderbaum) . . . . .	38,63	6,12	3,10	14,17	40,68	23,19	-	15,99
794	Antsfree Gemeinden mit weniger als 3 000 Einwohnern . . . . .	-	-	-	-	-	-	-	-
795	Antsfree Gemeinden zusammen	38,63	6,12	3,10	14,17	40,68	23,19	-	15,99
796	Antsangehörige Gemeinden mit 10 000 und mehr Einwohnern (Brackwede) . .	59,72	33,01	0,94	4,64	86,97	4,72	-	44,40
797	Antsangehörige Gemeinden mit 3 000 bis unter 10 000 Einwohnern . . . .	18,50	2,29	4,51	2,66	55,34	7,37	-	39,45
798	davon: Senne I . . . . .	16,18	0,97	7,79	-	95,12	0,02	-	59,96
799	Jöllenbeck . . . . .	14,24	1,54	1,17	6,84	35,65	6,81	-	42,17
800	Quelle . . . . .	13,38	2,23	5,39	-	59,35	2,61	-	33,62
801	Heepen . . . . .	26,95	2,23	-	-	35,64	14,65	-	29,60
802	Brake . . . . .	43,23	2,75	11,67	7,55	48,31	6,68	-	36,28
803	Senne II . . . . .	8,04	5,38	-	-	47,25	10,79	-	27,40
804	Umseln . . . . .	10,04	1,38	6,65	-	40,09	14,08	-	25,19
805	Ubedissen-Lippe . . . . .	18,71	5,38	-	8,95	40,43	17,42	-	28,91
806	Antsangehörige Gemeinden mit weniger als 3 000 Einwohnern . . . . .	31,95	10,48	-	9,45	51,42	14,00	-	33,51
807	Antsangehörige Gemeinden zusammen	31,78	11,71	2,48	4,90	61,81	6,24	-	39,07
808	Inter. . . . .	13,72	8,60	-	-	12,96	-	13,10	0,24
809	Antsangehörige Gemein- den und Inter zusammen	45,50	20,31	2,48	4,90	74,77	6,24	13,10	39,21
810	Landkreisverwaltung . . . . .	58,26	20,45	-	13,86	30,21	7,02	24,98	3,68
811	Insgesamt	103,13	39,44	2,54	19,62	101,83	14,83	36,86	40,74
<u>Landkreis Büren</u>									
812	Antsfree Gemeinden mit 10 000 und mehr Einwohnern . . . . .	-	-	-	-	-	-	-	-
813	Antsfree Gemeinden mit 3 000 bis unter 10 000 Einwohnern (Büren, Stadt) . . . . .	78,50	8,60	34,05	-	71,26	5,85	-	25,03
814	Antsfree Gemeinden mit weniger als 3 000 Einwohnern . . . . .	-	-	-	-	-	-	-	-
815	Antsfree Gemeinden zusammen	78,50	8,60	34,05	-	71,26	5,85	-	25,03
816	Antsangehörige Gemeinden mit 10 000 und mehr Einwohnern . . . . .	-	-	-	-	-	-	-	-
817	Antsangehörige Gemeinden mit 3 000 bis unter 10 000 Einwohnern (Salskotten, Stadt) . . . . .	41,80	10,93	1,12	9,59	46,25	7,32	-	41,55

Anmerkungen s. S. 90

schädenbeseitigung, Schulden- und Personalstand

Reg.-Bes. Detmold

Allgemeine Deckungsmittel										Nachrichtlich: Kriegsschäden- beseitigung		Inland schulden am 31.3. 1954 <sup>3)</sup>	Beamte und Ange- stellte am 2.10. 1953	Lfd. Nr.
darunter														
Steuern und steuerähnliche Einnahmen								Erträge der wirt- schaft- lichen Unter- nehmen						
zu- sammen	davon						sonstige							
	Grundsteuer		Gewerbesteuer nach	Gewerbesteuer- ausgleichs- zuschüsse		Ein- nahmen				Aus- gaben				
	A	B <sup>2)</sup>	Ertrag u. Kapital	der Lohn- summe	Ein- nahmen						Aus- gaben			
DM je Einwohner														
174,47	0,29	35,35	100,54	31,62	0,87	6,96	12,76	33,00	5,88	29,87	209,18	1 730	789	
147,92	0,62	30,97	88,00	24,65	0,48	6,88	10,08	10,71	2,02	4,04	119,04	462	790	
168,10	0,37	34,30	97,53	29,95	0,78	6,94	12,12	27,65	4,95	23,67	187,55	2 192	791	
-	-	-	-	-	-	-	-	-	-	-	-	-	792	
30,26	0,31	12,25	9,89	3,95	4,51	1,26	0,62	2,07	1,06	-	28,03	13	793	
-	-	-	-	-	-	-	-	-	-	-	-	-	794	
30,26	0,31	12,25	9,89	3,95	4,51	1,26	0,62	2,07	1,06	-	28,03	13	795	
133,97	0,19	23,69	80,62	29,73	2,46	5,97	3,26	0,85	-	-	35,92	73	796	
85,61	2,23	16,73	45,69	12,84	8,29	2,54	2,36	0,94	0,11	-	15,96	29	797	
151,64	1,37	20,48	105,36	23,32	5,18	5,95	1,87	2,46	-	-	7,79	13	798	
69,10	4,00	14,79	30,97	12,56	6,81	1,53	1,50	-	-	-	18,44	-	799	
90,13	0,94	19,10	44,67	15,26	9,49	2,21	2,87	-	-	-	5,39	7	800	
47,23	1,54	17,18	10,38	5,90	9,97	1,04	3,29	2,53	-	-	10,26	1	801	
76,37	2,69	17,05	34,87	11,70	8,96	2,29	3,39	0,79	0,98	-	37,48	4	802	
63,86	1,35	14,84	28,98	11,37	7,58	2,62	2,37	-	-	-	47,77	-	803	
50,80	2,27	11,73	18,39	4,72	10,39	0,12	3,41	- 0,00	-	-	-	2	804	
50,96	4,25	13,06	18,05	-	14,94	0,19	0,86	-	-	-	9,94	2	805	
70,51	5,06	13,26	40,06	1,14	10,50	1,16	1,66	- 0,83	-	-	9,45	2	806	
93,11	2,49	17,47	52,49	13,78	7,48	2,99	2,39	0,46	0,05	-	18,99	104	807	
-	-	-	-	-	-	-	-	-	-	-	0,14	123	808	
93,11	2,49	17,47	52,49	13,78	7,48	2,99	2,39	0,46	0,05	-	19,13	227	809	
1,84	-	-	-	-	-	-	1,84	0,04	1,21	-	9,39	251	810	
89,13	2,29	16,99	48,54	12,87	7,21	2,83	4,07	0,65	1,35	-	29,35	491	811	
-	-	-	-	-	-	-	-	-	-	-	-	-	812	
77,64	6,10	19,04	54,50	-	0,30	3,54	1,24	10,93	3,29	4,61	45,51	21	813	
-	-	-	-	-	-	-	-	-	-	-	-	-	814	
77,64	6,10	19,04	54,50	-	0,30	3,54	1,24	10,93	3,29	4,61	45,51	21	815	
-	-	-	-	-	-	-	-	-	-	-	-	-	816	
75,99	7,32	15,65	54,07	-	0,61	3,07	1,42	1,02	-	-	18,58	4	817	

Lfd. Nr.	Gebietskörperschaft	Spezielle Deckungsmittel <sup>1)</sup>				ins- gesamt	Allgemeine Finanz- zuwei- sungen	Allgemeine Umlagen	
		ins- gesamt	darunter		Schulden- aufnahmen aus Kre- ditmarkt- mitteln und innere Darlehen			Ein- nah- men	Aus- gaben
			Ver- waltungs- zwei- gebundene Zuwei- sungen	Dar- lehens- auf- nahmen					
	noch: Landkreis Büren								
818	Anteugehörige Gemeinden mit weniger als 3 000 Einwohnern . . . . .	41,48	21,78	5,41	2,77	42,00	24,77	-	29,93
819	Anteugehörige Gemeinden zusammen	41,51	20,62	4,95	3,50	42,45	22,89	-	31,18
820	Ämter. . . . .	2,90	1,39	-	-	15,06	-	15,38	0,22
821	Anteugehörige Gemein- den und Ämter zusammen	44,41	22,01	4,95	3,50	57,51	22,89	15,38	31,40
822	Landkreisverwaltung. . . . .	45,13	29,68	-	-	35,65	16,84	16,64	2,43
823	Insgesamt	93,03	50,31	7,92	3,14	94,57	37,99	30,45	33,18
	<u>Landkreis Detmold</u>								
824	Antefreie Gemeinden mit 10 000 und mehr Einwohnern . . . . .	145,26	25,43	8,68	49,43	84,05	8,56	-	26,31
825	davon: Detmold, Stadt. . . . .	140,95	25,06	6,54	54,60	85,76	11,04	-	27,02
826	Lage, Stadt . . . . .	156,61	26,41	14,35	35,79	79,52	2,03	-	24,44
827	Antefreie Gemeinden mit 3 000 bis unter 10 000 Einwohnern . . . . .	68,73	15,17	8,64	21,14	57,67	10,49	-	20,02
828	davon: Blomberg, Stadt . . . . .	137,38	18,25	2,82	64,49	81,32	1,75	-	22,85
829	Horn, Stadt . . . . .	114,40	40,80	32,82	-	77,61	-	-	25,27
830	Augustdorf. . . . .	21,25	7,55	-	6,79	30,36	24,68	-	14,46
831	Hiddesen. . . . .	22,19	4,21	-	11,90	52,29	4,91	-	21,10
832	Heidenoldendorf . . . . .	27,36	3,86	6,14	11,81	51,08	15,98	-	18,22
833	Schlangen . . . . .	47,02	12,83	11,92	10,59	39,87	20,33	-	16,58
834	Antefreie Gemeinden mit weniger als 3 000 Einwohnern . . . . .	25,02	9,73	2,95	4,00	42,80	19,24	-	17,69
835	Antefreie Gemeinden zusammen	72,30	15,84	5,98	22,00	58,99	13,99	-	20,91
836	Anteugehörige Gemeinden mit 10 000 und mehr Einwohnern . . . . .	-	-	-	-	-	-	-	-
837	Anteugehörige Gemeinden mit 3 000 bis unter 10 000 Einwohnern. . . . .	-	-	-	-	-	-	-	-
838	Anteugehörige Gemeinden mit weniger als 3 000 Einwohnern . . . . .	-	-	-	-	-	-	-	-
839	Anteugehörige Gemeinden zusammen	-	-	-	-	-	-	-	-
840	Ämter. . . . .	-	-	-	-	-	-	-	-
841	Anteugehörige Gemein- den und Ämter zusammen	-	-	-	-	-	-	-	-
842	Landkreisverwaltung. . . . .	38,34	15,62	-	9,30	31,70	9,62	21,26	2,93
843	Insgesamt	110,64	31,47	5,98	31,30	90,70	23,61	21,26	23,84
	<u>Landkreis Halle</u>								
844	Antefreie Gemeinden mit 10 000 und mehr Einwohnern . . . . .	-	-	-	-	-	-	-	-
845	Antefreie Gemeinden mit 3 000 bis unter 10 000 Einwohnern . . . . .	-	-	-	-	-	-	-	-
846	Antefreie Gemeinden mit weniger als 3 000 Einwohnern . . . . .	-	-	-	-	-	-	-	-
847	Antefreie Gemeinden zusammen	-	-	-	-	-	-	-	-



Schadenbeseitigung, Schulden- und Personalstand

Reg.-Bez. Detmold

ex. Detmold

Allgemeine Deckungsmittel									Nachrichtlich: Kriegsschaden- beseitigung		Inland schulden am 31.3. 1954 <sup>3)</sup>	Beamte und Ange- stellte am 2.10. 1953	Lfd. Nr.
darunter													
zu- sammen	Steuern und steuerähnliche Einnahmen							Erträge der wirt- schaft- lichen Unter- nehmen	Ein- nahmen	Aus- gaben			
	davon				sonstige								
	Grundsteuer		Gewerbesteuer nach	Gewerbesteuer- ausgleichs- zuschüsse									
	A	B <sup>2)</sup>	Ertrag u. Kapital	der Lohn- summe	Ein- nahmen	Aus- gaben							
DM je Einwohner													Anzahl
38,86	19,68	4,39	10,73	-	2,47	0,08	1,66	5,74	3,95	5,01	21,59	9	818
42,85	18,35	5,60	15,39	-	2,27	0,40	1,63	5,24	3,53	4,47	21,27	13	819
-	-	-	-	-	-	-	-	-	-	-	1,24	96	820
42,85	18,35	5,60	15,39	-	2,27	0,40	1,63	5,24	3,53	4,47	22,50	109	821
1,52	-	-	-	-	-	-	1,52	4,35	3,83	4,15	11,70	182	822
47,94	17,10	6,98	19,39	-	2,07	0,72	3,11	10,16	7,33	8,63	36,56	312	823
94,93	0,27	31,55	60,70	-	0,57	5,98	7,82	3,75	2,38	1,64	87,44	324	824
95,29	0,23	33,42	59,54	-	0,17	6,14	8,07	3,59	-	-	90,00	239	825
93,96	0,36	26,63	63,76	-	1,60	5,56	7,17	4,18	8,66	5,98	80,67	85	826
62,23	2,23	16,90	39,17	-	3,14	2,01	2,79	4,66	-	-	54,97	87	827
86,37	3,37	21,06	58,96	-	1,01	3,28	5,25	16,24	-	-	133,48	53	828
98,05	3,73	22,20	70,79	-	1,50	4,35	4,18	4,58	-	-	53,24	18	829
19,09	0,78	4,19	10,96	-	2,70	-	0,46	0,22	-	-	3,48	2	830
67,92	0,97	25,96	37,15	-	3,55	2,19	2,47	-	-	-	25,39	5	831
53,43	1,97	15,22	30,38	-	6,77	1,30	0,38	-	-	-	40,28	5	832
35,26	1,89	12,24	12,88	-	5,43	-	2,82	0,12	-	-	35,54	4	833
40,76	8,05	10,33	16,90	-	5,02	0,75	1,22	- 0,10	0,30	0,19	21,73	30	834
62,44	4,34	18,43	35,49	-	3,21	2,67	3,64	2,14	0,89	0,61	49,58	441	835
-	-	-	-	-	-	-	-	-	-	-	-	-	836
-	-	-	-	-	-	-	-	-	-	-	-	-	837
-	-	-	-	-	-	-	-	-	-	-	-	-	838
-	-	-	-	-	-	-	-	-	-	-	-	-	839
-	-	-	-	-	-	-	-	-	-	-	-	-	840
-	-	-	-	-	-	-	-	-	-	-	-	-	841
2,33	-	-	-	-	-	-	2,33	1,40	-	-	16,15	373	842
64,77	4,34	18,43	35,49	-	3,21	2,67	5,96	3,54	0,89	0,61	65,73	814	843
-	-	-	-	-	-	-	-	-	-	-	-	-	844
-	-	-	-	-	-	-	-	-	-	-	-	-	845
-	-	-	-	-	-	-	-	-	-	-	-	-	846
-	-	-	-	-	-	-	-	-	-	-	-	-	847

ante nd nge- eilte am 10. 1953	Lfd. Nr.
-	848
53	849
5	850
16	851
10	852
2	853
3	854
16	855
28	856
14	857
10	858
14	859
-	860
19	861
-	862
19	863
2	864
19	865
-	866
16	867
-	868
-	869
10	870
-	871
-	872
-	873
-	874
1	875
-	876
-	877
-	878
-	879
1	880
2	881

Lfd. Nr.	Gebietskörperschaft	Spezielle Deckungsmittel <sup>1)</sup>				ins- gesamt	Allgemeine Finanz- zuwei- sungen	Allgemeine Umlagen	
		ins- gesamt	Ver- waltungs- zweig- gebundene Zuwei- sungen	Dar- lehens- auf- nahmen	Schulden- aufnahmen aus Kre- ditmarkt- mitteln und innere Darlehen			Ein- nah- men	Aus- gaben
848	noch: Landkreis Halle Anteugehörige Gemeinden mit 10 000 und mehr Einwohnern . . . . .	-	-	-	-	-	-	-	-
849	Anteugehörige Gemeinden mit 3 000 bis unter 10 000 Einwohnern . . . . .	44,27	6,82	4,14	-	79,17	0,80	-	39,20
850	davon: Steinhagen . . . . .	22,30	5,62	-	-	52,73	-	-	42,82
851	Halle i.W., Stadt . . . . .	68,44	11,16	15,53	-	93,57	0,01	-	35,42
852	Veremold, Stadt . . . . .	78,87	8,49	-	-	77,48	3,36	-	36,18
853	Werther, Stadt . . . . .	3,34	0,65	-	-	103,16	0,01	-	42,41
854	Anteugehörige Gemeinden mit weniger als 3 000 Einwohnern . . . . .	16,00	7,51	3,57	0,23	38,02	17,60	-	23,95
855	Anteugehörige Gemeinden zusammen	27,00	7,24	3,79	0,14	54,03	11,06	-	29,89
856	Ämter . . . . .	7,07	4,62	-	-	12,78	-	13,00	0,24
857	Anteugehörige Gemein- den und Ämter zusammen	34,07	11,86	3,79	0,14	66,80	11,06	13,00	30,13
858	Landkreisverwaltung . . . . .	40,45	21,92	-	1,79	25,35	9,14	16,26	3,23
859	Insgesamt	74,52	33,78	3,79	1,93	92,15	20,20	29,26	33,36
	<u>Landkreis Herford</u>								
860	Anteufreie Gemeinden mit 10 000 und mehr Einwohnern . . . . .	-	-	-	-	-	-	-	-
861	Anteufreie Gemeinden mit 3 000 bis unter 10 000 Einwohnern (Bünde, Stadt) . . . . .	100,05	11,52	9,91	32,00	134,68	2,97	-	39,46
862	Anteufreie Gemeinden mit weniger als 3 000 Einwohnern . . . . .	-	-	-	-	-	-	-	-
863	Anteufreie Gemeinden zusammen	100,05	11,52	9,91	32,00	134,68	2,97	-	39,46
864	Anteugehörige Gemeinden mit 10 000 und mehr Einwohnern (Gohfeld) . . . . .	56,39	5,75	21,46	23,77	45,29	12,32	-	42,52
865	Anteugehörige Gemeinden mit 3 000 bis unter 10 000 Einwohnern . . . . .	40,65	7,03	10,58	8,47	43,55	10,25	-	38,22
866	davon: Ennigloh . . . . .	35,47	1,52	10,41	11,91	82,71	-	-	44,91
867	Vlotho, Stadt . . . . .	59,36	8,71	7,53	9,98	39,60	7,36	-	45,27
868	Mennighüffen . . . . .	25,86	0,81	15,60	4,12	31,61	14,18	-	36,88
869	Valdorf . . . . .	19,57	2,92	-	18,43	29,60	19,22	-	35,83
870	Enger, Stadt . . . . .	56,44	1,16	6,41	2,00	45,74	1,75	-	41,92
871	Spenge . . . . .	103,92	28,95	45,57	12,32	40,17	0,02	-	47,05
872	Obernbeck . . . . .	41,51	1,21	29,17	4,13	39,72	14,80	-	33,83
873	Löhne . . . . .	84,95	42,09	1,05	28,44	41,21	12,71	-	35,33
874	Süßlengern . . . . .	13,31	0,57	-	6,26	39,01	18,26	-	28,81
875	Kirchlengern . . . . .	35,42	4,37	11,33	9,46	43,66	14,04	-	36,17
876	Schweicheln-Bernbeck . . . . .	9,30	1,06	2,37	-	44,52	9,67	-	37,06
877	Eilshausen . . . . .	18,21	1,51	2,87	-	28,38	14,97	-	34,09
878	Dünne . . . . .	8,01	1,46	-	4,66	35,25	15,71	-	30,02
879	Spradow . . . . .	19,81	1,41	1,25	6,24	49,39	12,79	-	31,60
880	Anteugehörige Gemeinden mit weniger als 3 000 Einwohnern . . . . .	22,22	5,33	3,92	3,40	37,74	15,86	-	34,47
881	Anteugehörige Gemeinden zusammen	34,82	6,23	8,97	7,93	41,40	12,69	-	37,14



Allgemeine Deckungsmittel									Nachrichtlich: Kriegsschäden- beseitigung		Inland schulden am 31. 3. 1954 3)	Beamte und Ange- stellte am 2. 10. 1953	Lfd. Nr.
darunter													
Steuern und steuerähnliche Einnahmen								Erträge der wirt- schaft- lichen Unter- nehmen					
zu- sammen	davon												
	Grundsteuer		Gewerbesteuer nach		Gewerbesteuer- ausgleichs- zuschüsse		sonstige						
	A	B <sup>2)</sup>	Ertrag u. Kapital	Her Lohn- summe	Ein- nahmen	Aus- gaben							
DM je Einwohner												Anzahl	
-	-	-	-	-	-	-	-	-	-	-	-	-	848
117,48	1,92	23,07	84,36	4,37	3,53	4,09	4,32	0,69	-	-	15,65	33	849
100,05	3,05	18,72	73,63	-	5,38	3,64	2,92	- 4,52	-	-	-	5	850
128,81	1,14	30,87	80,71	16,42	2,52	6,85	3,99	2,92	-	-	30,71	16	851
101,51	1,83	21,06	72,44	-	1,70	2,05	6,52	10,67	-	-	16,06	10	852
140,92	1,30	21,62	120,96	-	4,23	3,50	4,31	- 6,36	-	-	19,13	2	853
43,90	7,98	0,16	22,50	-	4,91	0,58	0,92	0,33	-	-	4,93	3	854
72,52	5,62	13,96	46,56	1,70	4,37	1,94	2,24	0,47	-	-	9,10	36	855
-	-	-	-	-	-	-	-	-	-	-	-	98	856
72,52	5,62	13,96	46,56	1,70	4,37	1,94	2,24	0,47	-	-	9,10	134	857
2,17	-	-	-	-	-	-	2,17	1,03	-	-	3,61	90	858
74,69	5,62	13,96	46,56	1,70	4,37	1,94	4,41	1,50	-	-	12,71	224	859
-	-	-	-	-	-	-	-	-	-	-	-	-	860
156,31	0,16	30,15	130,86	-	0,66	21,01	7,50	11,06	-	-	94,02	109	861
-	-	-	-	-	-	-	-	-	-	-	-	-	862
156,31	0,16	30,15	130,86	-	0,66	21,01	7,50	11,06	-	-	94,02	109	863
73,02	3,20	19,88	49,46	-	1,93	4,44	2,99	0,02	4,04	5,68	67,45	2	864
69,73	2,05	17,23	44,07	-	5,72	2,22	2,08	0,79	-	-	27,60	29	865
123,47	1,04	24,19	95,57	-	5,42	6,27	3,53	0,32	-	-	35,94	-	866
74,70	0,40	20,65	51,79	-	1,31	4,28	4,84	3,38	-	-	31,99	16	867
52,70	3,52	16,33	26,75	-	5,59	0,60	1,13	0,02	-	-	43,12	-	868
46,35	10,59	8,38	21,80	-	5,30	-	0,27	- 0,19	-	-	20,89	-	869
80,99	1,00	18,93	59,40	-	3,95	5,48	3,19	3,39	-	-	2,56	10	870
85,14	3,29	17,72	61,34	-	3,63	3,59	2,75	1,40	-	-	64,51	-	871
58,28	1,44	16,94	34,98	-	4,79	1,12	1,24	0,02	-	-	42,32	-	872
62,64	2,65	17,90	32,92	-	7,29	0,15	2,04	0,02	-	-	46,46	-	873
49,36	1,43	16,43	19,23	-	11,82	0,09	0,55	-	-	-	11,83	-	874
64,77	3,58	16,33	34,72	-	5,95	0,50	4,69	0,16	-	-	20,72	3	875
71,22	1,51	15,95	46,22	-	8,32	1,23	0,46	0,01	-	-	-	-	876
47,25	1,62	14,09	23,19	-	7,74	0,49	0,29	0,03	-	-	2,87	-	877
48,75	4,65	14,35	23,06	-	6,87	0,40	0,22	0,13	-	-	14,50	-	878
66,38	3,75	15,93	39,25	-	8,88	1,63	0,20	0,47	-	-	10,30	-	879
54,98	7,80	11,12	28,63	0,42	7,61	1,55	0,94	0,37	-	-	10,62	1	880
64,16	4,86	15,05	38,43	0,17	6,11	2,17	1,71	0,55	0,39	0,55	24,69	32	881



Lfd. Nr.	Gebietskörperschaft	Spezielle Deckungsmittel <sup>1)</sup>				ins- gesamt	Allgemeine Finanz- zuwei- sungen		Allgemeine Umlagen
		ins- gesamt	darunter		ins- gesamt		Ein- nah- men		
			Ver- waltungs- zweig- gebundene Zuwei- sungen	Dar- lehens- auf- nahmen			Schulden- aufnahmen aus Kre- ditmarkt- mitteln und innere Darlehen	Aus- gaben	
	noch: Landkreis Herford								
882	Änter . . . . .	6,24	0,94	0,92	0,13	18,11	-	18,41	0,40
883	Antsangehörige Gemein- den und Änter zusammen	41,06	7,17	9,89	8,06	59,52	12,69	18,41	37,54
884	Landkreisverwaltung . . . . .	35,35	18,99	0,10	3,00	30,17	8,84	20,01	3,09
885	Insgesamt	80,08	26,43	10,00	12,55	94,35	20,92	37,27	40,75
<u>Landkreis Höxter</u>									
886	Antsfreie Gemeinden mit 10 000 und mehr Einw. (Höxter, Stadt) . .	68,49	34,35	0,21	-	81,20	26,79	-	20,75
887	Antsfreie Gemeinden mit 3 000 bis unter 10 000 Einwohnern (Driburg, Bad, Stadt) . . . . .	57,47	15,99	1,93	4,14	83,97	7,55	-	22,17
888	Antsfreie Gemeinden mit weniger als 3 000 Einwohnern . . . . .	-	-	-	-	-	-	-	-
889	Antsfreie Gemeinden zusammen	64,70	28,18	0,79	1,39	82,13	20,32	-	21,23
890	Antsangehörige Gemeinden mit 10 000 und mehr Einwohnern . . . . .	-	-	-	-	-	-	-	-
891	Antsangehörige Gemeinden mit 3 000 bis unter 10 000 Einwohnern . . . .	29,13	4,42	0,83	3,89	81,73	9,26	-	36,32
892	davon: Brakel, Stadt . . . . .	20,24	4,58	-	-	102,48	10,61	-	35,13
893	Steinheim, Stadt . . . . .	30,50	2,05	-	14,54	51,40	4,08	-	37,50
894	Beverungen, Stadt . . . . .	60,25	9,32	3,84	-	97,33	11,79	-	35,04
895	Lügde, Stadt . . . . .	8,73	2,27	-	-	75,37	11,24	-	37,73
896	Antsangehörige Gemeinden mit weniger als 3 000 Einwohnern . . . . .	41,50	17,97	10,49	4,16	36,57	21,93	-	29,05
897	Antsangehörige Gemeinden zusammen	37,90	14,03	7,68	4,08	49,69	18,25	-	31,16
898	Änter . . . . .	13,35	10,70	-	-	15,50	-	15,52	0,15
899	Antsangehörige Gemein- den und Änter zusammen	51,25	24,73	7,68	4,08	65,19	18,25	15,52	31,31
900	Landkreisverwaltung . . . . .	28,94	12,62	0,01	6,59	29,41	11,29	16,84	2,64
901	Insgesamt	83,34	30,16	6,09	10,05	98,54	30,02	28,74	31,61
<u>Landkreis Lemgo</u>									
902	Antsfreie Gemeinden mit 10 000 und mehr Einwohnern . . . . .	108,94	16,57	11,87	24,80	97,86	5,23	0,11	25,59
903	davon: Lemgo, Stadt . . . . .	118,09	15,42	20,81	18,26	79,91	6,09	0,19	25,07
904	Salzuflen, Bad, Stadt . . . . .	96,79	18,08	-	33,49	121,70	4,09	-	26,30
905	Antsfreie Gemeinden mit 3 000 bis unter 10 000 Einwohnern . . . .	44,63	6,02	1,53	20,06	67,84	8,32	-	21,53
906	davon: Schötmar, Stadt . . . . .	82,60	8,85	5,09	48,00	100,10	0,01	-	30,18
907	Oerlinghausen, Stadt . . . . .	60,65	10,59	-	23,75	65,43	10,38	-	18,02
908	Erake i.L. . . . .	19,50	0,56	-	5,47	50,42	11,93	-	17,22
909	Barntrup, Stadt . . . . .	24,62	8,72	-	-	57,77	8,69	-	18,88
910	Werl-Aspe . . . . .	12,77	0,81	0,22	5,41	47,31	16,02	-	16,99
911	Bösingfeld, Flecken . . . . .	11,01	0,54	-	-	45,18	12,60	-	18,51
912	Antsfreie Gemeinden mit weniger als 3 000 Einwohnern . . . . .	16,51	5,64	1,19	3,26	42,85	18,34	-	16,10
913	Antsfreie Gemeinden zusammen	48,01	8,75	4,22	12,75	63,33	12,61	0,03	19,87

## schädenbeseitigung, Schulden- und Personalstand

Reg.-Bez. Detmold

Allgemeine Deckungsmittel									Nachrichtlich: Kriegsschäden- beseitigung		Inland schulden am 31. 3. 1954 <sup>3)</sup>	Beamte und Ange- stellte am 2. 10. 1953	Lfd. Nr.
darunter													
Steuern und steuerähnliche Einnahmen							Erträge der wirt- schaft- lichen Unter- nehmen						
zu- sam- men	davon												
	Grundsteuer		Gewerbesteuer nach	Gewerbesteuer- ausgleichs- zuschüsse		sonstige							
	A	B <sup>2)</sup>	Ertrag u. der Lohn- Kapital	summe	Ein- nahmen			Aus- gaben					
DM je Einwohner													
-	-	-	-	-	-	-	-	0,03	-	-	3,10	320	882
64,16	4,86	15,05	38,43	0,17	6,11	2,17	1,71	0,57	0,39	0,55	27,79	352	883
1,30	-	-	-	-	-	-	1,30	3,07	0,36	0,21	9,89	293	884
71,20	4,56	16,49	44,18	0,16	5,77	3,34	3,38	4,29	0,73	0,73	41,79	754	885
61,97	2,32	20,89	35,31	-	-	1,72	5,16	12,88	2,17	4,05	50,64	78	886
69,88	3,94	21,74	42,95	-	-	1,96	3,20	28,07	2,30	2,20	117,17	40	887
-	-	-	-	-	-	-	-	-	-	-	-	-	888
64,63	2,87	21,18	37,88	-	-	1,80	4,50	17,99	2,21	3,43	73,01	118	889
-	-	-	-	-	-	-	-	-	-	-	-	-	890
67,54	6,76	18,31	42,05	-	0,31	2,30	2,42	33,84	0,17	-	18,89	37	891
61,85	7,19	19,63	36,01	-	-	2,47	1,48	59,84	-	-	12,96	10	892
66,87	6,38	19,76	41,73	-	0,33	4,60	3,27	4,20	-	-	38,44	17	893
60,12	7,06	19,89	30,83	-	0,31	1,27	3,30	55,61	0,79	-	13,24	7	894
83,27	6,33	13,24	61,55	-	0,68	0,31	1,77	13,54	-	-	8,67	3	895
33,31	13,23	7,63	8,97	-	2,09	0,09	1,46	8,48	1,23	1,83	24,18	10	896
43,26	11,35	10,74	18,58	-	1,58	0,73	1,74	15,85	0,92	1,30	22,64	47	897
-	-	-	-	-	-	-	-	0,02	-	-	0,05	139	898
43,26	11,35	10,74	18,58	-	1,58	0,73	1,74	15,87	0,92	1,30	22,69	186	899
1,54	-	-	-	-	-	-	1,54	2,26	0,99	0,93	11,61	210	900
49,77	9,38	13,17	23,07	-	1,21	0,98	3,92	18,63	2,22	2,72	46,00	514	901
103,14	1,53	31,35	67,46	-	0,64	4,21	6,38	12,69	-	-	75,12	187	902
93,22	2,16	27,03	63,31	-	0,47	4,77	5,02	4,04	-	-	63,94	105	903
116,33	0,69	37,08	72,97	-	0,86	3,46	8,19	-	-	-	89,95	82	904
77,06	1,92	21,55	50,40	-	2,86	3,37	3,70	3,15	-	-	67,03	102	905
121,62	-	28,29	92,68	-	0,92	6,79	6,52	8,18	-	-	109,37	55	906
71,70	0,71	23,78	41,52	-	4,17	2,17	3,70	1,09	-	-	80,52	24	907
53,03	1,79	18,03	29,26	-	4,60	1,28	0,63	1,25	-	-	37,97	6	908
64,21	4,80	20,79	36,39	-	0,81	1,77	3,19	3,26	-	-	94,71	9	909
50,20	4,40	11,83	26,10	-	7,82	0,70	0,76	1,19	-	-	12,63	3	910
45,91	2,65	17,01	25,96	-	0,22	4,02	4,08	0,80	-	-	1,61	5	911
40,45	9,66	9,09	16,12	-	4,64	0,47	1,40	0,70	-	-	9,46	32	912
65,49	5,79	17,87	37,53	-	3,16	2,11	3,26	3,82	-	-	39,71	321	913



Lfd. Nr.	Gebietskörperschaft	Spezielle Deckungsmittel <sup>1)</sup>				ins- gesamt	Allgemeine Umlagen	
		ins- gesamt	darunter		Allgemeine Finanz- zuwei- sungen		Allgemeine Umlagen	
			Ver- waltungs- zweig- gebundene Zuwei- sungen von Gebiets- körperschaften	Dar- lehens- auf- nahmen				Schulden- aufnahmen aus Kredi- tmitteln und innere Darlehen
							Ein- nah- men	Aus- gaben
	noch: Landkreis Lemgo							
914	Anteugehörige Gemeinden mit 10 000 und mehr Einwohnern . . . . .	-	-	-	-	-	-	-
915	Anteugehörige Gemeinden mit 3 000 bis unter 10 000 Einwohnern . . . . .	-	-	-	-	-	-	-
916	Anteugehörige Gemeinden mit weniger als 3 000 Einwohnern . . . . .	-	-	-	-	-	-	-
917	Anteugehörige Gemeinden zusammen	-	-	-	-	-	-	-
918	Ämter. . . . .	-	-	-	-	-	-	-
919	Anteugehörige Gemein- den und Ämter zusammen	-	-	-	-	-	-	-
920	Landkreisverwaltung. . . . .	70,44	18,10	5,59	10,68	32,19	9,68	19,92
921	Insgesamt	118,45	26,85*	9,81	23,43	95,52	22,29	19,95
	<u>Landkreis Lüneburg</u>							
922	Anteufreie Gemeinden mit 10 000 und mehr Einwohnern . . . . .	-	-	-	-	-	-	-
923	Anteufreie Gemeinden mit 3 000 bis unter 10 000 Einwohnern (Lüneburg, Stadt). . . . .	105,41	30,92	9,14	5,54	106,19	-	30,05
924	Anteufreie Gemeinden mit weniger als 3 000 Einwohnern . . . . .	-	-	-	-	-	-	-
925	Anteufreie Gemeinden zusammen	105,41	30,92	9,14	5,54	106,19	-	30,05
926	Anteugehörige Gemeinden mit 10 000 und mehr Einwohnern . . . . .	-	-	-	-	-	-	-
927	Anteugehörige Gemeinden mit 3 000 bis unter 10 000 Einwohnern . . . . .	69,48	36,77	-	12,06	40,53	12,33	34,45
928	davon: Blasheim. . . . .	35,25	5,74	-	13,19	38,74	15,95	32,39
929	Bahden. . . . .	108,14	71,82	-	10,78	42,55	8,24	36,78
930	Anteugehörige Gemeinden mit weniger als 3 000 Einwohnern . . . . .	30,42	13,78	2,74	1,85	31,41	18,92	28,44
931	Anteugehörige Gemeinden zusammen	34,38	16,11	2,46	2,89	32,33	18,25	29,05
932	Ämter. . . . .	27,88	17,36	-	0,21	15,01	-	15,44
933	Anteugehörige Gemein- den und Ämter zusammen	62,26	33,47	2,46	3,10	47,35	18,25	29,33
934	Landkreisverwaltung. . . . .	41,63	14,19	-	1,54	27,30	11,46	15,35
935	Insgesamt	108,74	47,37	3,21	4,92	81,26	27,65	29,05
	<u>Landkreis Minden</u>							
936	Anteufreie Gemeinden mit 10 000 und mehr Einwohnern (Minden, Stadt). . . . .	94,14	14,68	3,81	19,57	106,59	10,39	25,93
937	Anteufreie Gemeinden mit 3 000 bis unter 10 000 Einwohnern (Oeynhausen, Bad, Stadt). . . . .	261,66	43,85	42,12	-	163,98	0,20	42,52
938	Anteufreie Gemeinden mit weniger als 3 000 Einwohnern . . . . .	-	-	-	-	-	-	-
939	Anteufreie Gemeinden zusammen	126,13	20,25	11,13	15,83	117,55	8,44	29,10



Allgemeine Deckungsmittel										Nachrichtlich: Kriegsschäden- beseitigung		Inland schulden am 31.3. 1954 <sup>3)</sup>	Beamte und Ange- stellte am 2.10. 1953	Lfd. Nr.
darunter										Erträge der wirt- schaft- lichen Unter- nehmen				
Steuern und steuerähnliche Einnahmen								sonstige						
zu- sammen	davon													
	Grundsteuer		Gewerbesteuer nach	Gewerbesteuer- ausgleichs- zuschüsse		sonstige								
	A	B <sup>2)</sup>	Ertrag u. Kapital	der Lohn- summe	Ein- nahmen		Aus- gaben							
DM je Einwohner													Anzahl	
-	-	-	-	-	-	-	-	-	-	-	-	-	-	914
-	-	-	-	-	-	-	-	-	-	-	-	-	-	915
-	-	-	-	-	-	-	-	-	-	-	-	-	-	916
-	-	-	-	-	-	-	-	-	-	-	-	-	-	917
-	-	-	-	-	-	-	-	-	-	-	-	-	-	918
-	-	-	-	-	-	-	-	-	-	-	-	-	-	919
1,89	-	-	-	-	-	-	1,89	1,01	-	-	-	12,31	361	920
67,37	5,79	17,87	37,53	-	3,16	2,11	5,15	4,83	-	-	-	52,01	682	921
-	-	-	-	-	-	-	-	-	-	-	-	-	-	922
120,40	2,28	34,37	92,17	-	0,18	12,50	3,90	10,26	-	-	-	116,36	52	923
-	-	-	-	-	-	-	-	-	-	-	-	-	-	924
120,40	2,28	34,37	92,17	-	0,18	12,50	3,90	10,26	-	-	-	116,36	52	925
-	-	-	-	-	-	-	-	-	-	-	-	-	-	926
58,09	6,90	14,67	28,74	-	2,92	0,12	4,98	3,38	-	-	-	12,94	8	927
50,05	10,47	9,54	21,63	-	4,83	0,22	3,80	3,23	-	-	-	13,19	-	928
67,17	2,86	20,47	36,76	-	0,77	-	6,31	3,55	-	-	-	12,66	8	929
37,89	8,20	7,50	16,82	-	1,85	0,21	3,73	1,71	0,32	0,37	9,87	10	930	
39,94	8,07	8,23	18,03	-	1,96	0,20	3,85	1,87	0,28	0,33	10,18	18	931	
-	-	-	-	-	-	-	-	-	-	-	1,54	139	932	
39,94	8,07	8,23	18,03	-	1,96	0,20	3,85	1,87	0,28	0,33	11,72	157	933	
2,03	-	-	-	-	-	-	2,03	0,86	1,91	0,11	3,02	201	934	
51,02	7,42	11,17	26,37	-	1,76	1,58	5,89	3,68	2,16	0,41	26,52	410	935	
108,40	0,71	35,78	73,21	-	0,07	7,94	6,57	15,00	6,87	7,80	73,75	255	936	
179,20	0,82	64,12	116,11	-	0,08	11,75	9,82	25,38	-	-	249,58	151	937	
-	-	-	-	-	-	-	-	-	-	-	-	-	-	938
121,91	0,73	41,19	81,40	-	0,07	8,67	7,19	16,98	5,56	6,31	107,32	406	939	

Lfd. Nr.	Gebietskörperschaft	Spezielle Deckungsmittel <sup>1)</sup>				ins- gesamt	Allgemeine Finanz- zuwei- sungen	Allgemeine Umlagen	
		ins- gesamt	darunter		Ein- nah- men			Aus- gaben	
			Ver- waltungs- zweig- gebundene Zuwei- sungen	Dar- lehens- auf- nahmen					Schulden- aufnahmen aus Kre- ditmarkt- mitteln und innere Darlehen
940	Noch: Landkreis Minden Amtsangehörige Gemeinden mit 10 000 und mehr Einwohnern . . . . .	-	-	-	-	-	-	-	-
941	Amtsangehörige Gemeinden mit 3 000 bis unter 10 000 Einwohnern . . . . .	13,77	4,12	1,05	2,26	36,52	15,97	-	31,17
942	davon: Rehme . . . . .	22,35	0,99	5,50	5,74	48,71	9,39	-	34,43
943	Eidinghausen . . . . .	49,36	23,67	-	12,20	34,07	18,21	-	27,57
944	Hille . . . . .	13,16	2,30	1,21	4,85	26,49	17,77	-	31,32
945	Werste . . . . .	8,19	1,24	3,27	-	41,80	14,88	-	29,06
946	Barkhausen a.d. Porta . . . . .	4,97	0,83	-	-	35,08	16,38	-	32,42
947	Volmerdingen . . . . .	3,01	0,43	-	-	31,07	24,91	-	23,49
948	Hausberge a.d. Porta, Stadt . . . . .	10,94	6,68	-	-	51,35	14,46	-	31,64
949	Petershagen, Stadt . . . . .	11,68	4,84	-	-	52,23	6,85	-	40,38
950	Dankersen . . . . .	4,09	0,60	-	-	31,48	21,03	-	27,61
951	Meißen . . . . .	11,06	1,46	-	-	19,79	2,27	-	39,61
952	Eisbergen . . . . .	7,69	2,04	-	-	27,98	21,41	-	27,77
953	Kleinenbremen . . . . .	3,58	2,48	-	-	22,61	25,27	-	28,68
954	Bahlen . . . . .	10,21	1,47	-	-	39,60	20,20	-	30,18
955	Amtsangehörige Gemeinden mit weniger als 3 000 Einwohnern . . . . .	14,83	5,58	1,76	1,52	32,34	19,15	-	30,52
956	Amtsangehörige Gemeinden zusammen	14,40	4,98	1,47	1,82	34,04	17,85	-	30,78
957	Ämter . . . . .	3,48	1,05	-	-	15,25	-	15,38	0,24
958	Amtsangehörige Gemein- den und Ämter zusammen	17,89	6,04	1,47	1,82	49,30	17,85	15,38	31,02
959	Landkreisverwaltung . . . . .	36,74	21,03	0,74	3,65	30,28	8,95	19,51	2,99
960	Insgesamt	87,56	31,40	5,14	9,74	100,55	23,93	30,22	33,42
<u>Landkreis Paderborn</u>									
961	Amtsfreie Gemeinden mit 10 000 und mehr Einw.(Paderborn, Stadt) . . . . .	159,76	63,85	4,32	44,35	92,90	20,73	0,04	24,10
962	Amtsfreie Gemeinden mit 3 000 bis unter 10 000 Einwohnern (Lippeprings, Bad, Stadt) . . . . .	75,07	24,25	3,10	13,80	71,32	19,48	-	18,62
963	Amtsfreie Gemeinden mit weniger als 3 000 Einwohnern . . . . .	-	-	-	-	-	-	-	-
964	Amtsfreie Gemeinden zusammen	146,37	57,59	4,13	39,52	89,49	20,53	0,04	23,23
965	Amtsangehörige Gemeinden mit 10 000 und mehr Einwohnern (Neuhaus) . . . . .	34,07	28,17	0,21	0,76	38,69	21,30	-	25,66
966	Amtsangehörige Gemeinden mit 3 000 bis unter 10 000 Einwohnern . . . . .	20,09	8,59	2,04	1,32	27,86	17,12	-	25,96
967	davon: Hövelhof . . . . .	8,67	3,72	-	-	31,51	20,55	-	21,29
968	Elsen . . . . .	9,91	0,60	-	-	30,21	21,60	-	20,75
969	Stukenbrock . . . . .	44,39	30,19	-	-	11,48	-	-	39,07
970	Ostenland . . . . .	13,55	5,29	-	4,77	27,68	25,88	-	23,49
971	Altenbeken . . . . .	27,05	1,88	13,04	3,49	40,78	19,21	-	24,65
972	Amtsangehörige Gemeinden mit weniger als 3 000 Einwohnern . . . . .	25,56	8,02	2,83	2,73	32,84	18,82	-	26,23
973	Amtsangehörige Gemeinden zusammen	24,90	11,58	2,09	1,87	31,92	18,58	-	26,03

schädenbeseitigung, Schulden- und Personalstand

Reg.-Bes. Detmold

Allgemeine Deckungsmittel										Nachrichtlich: Kriegsschäden- beseitigung		Inland schulden am 31.3. 1954 <sup>3)</sup>	Beamte und Ange- stellte am 2.10. 1953	Lfd. Nr.
darunter														
Steuern und steuerähnliche Einnahmen										Erträge der wirt- schaft- lichen Unter- nehmen		Ein- nahmen	Aus- gaben	Anzahl
zu- sammen	davon													
	Grundsteuer		Gewerbesteuer nach		Gewerbesteuer- ausgleichs- zuschüsse		sonstige							
	A	B <sup>2)</sup>	Ertrag u. Kapital	der Lohn- summe	Ein- nahmen	Aus- gaben								
DM je Einwohner														
-	-	-	-	-	-	-	-	-	-	-	-	-	940	
51,04	4,01	13,36	27,76	-	4,65	1,24	2,51	0,17	0,12	0,12	10,23	15	941	
79,57	2,00	19,99	60,46	-	1,98	5,59	0,73	- 7,27	0,96	0,96	11,30	4	942	
43,10	2,09	12,79	19,67	-	7,96	0,15	0,74	- 0,05	-	-	12,20	1	943	
36,96	10,85	5,21	11,70	-	2,62	-	6,57	2,64	-	-	9,22	-	944	
54,97	2,12	13,57	33,57	-	6,38	1,36	0,70	- 0,05	-	-	7,00	1	945	
50,00	4,35	20,02	18,32	-	5,29	-	2,02	1,23	-	-	-	-	946	
29,07	4,04	5,71	13,57	-	4,90	-	0,84	- 0,03	-	-	35,27	1	947	
64,47	1,50	17,08	34,37	-	5,05	0,20	6,68	3,85	-	-	32,22	3	948	
82,78	5,84	17,85	56,98	-	1,84	4,03	4,30	1,98	-	-	6,35	3	949	
37,15	2,84	12,26	12,65	-	6,75	-	2,65	0,86	-	-	-	-	950	
55,95	2,27	14,06	37,57	-	3,18	1,20	0,07	0,78	-	-	0,55	-	951	
35,10	6,94	10,22	11,14	-	3,70	-	3,10	0,03	-	-	7,57	-	952	
25,78	2,86	9,98	7,97	-	3,84	0,52	1,64	0,03	-	-	0,10	1	953	
44,69	6,57	9,18	16,51	-	8,18	-	4,25	4,12	-	-	3,79	1	954	
42,94	9,03	8,65	18,03	0,19	4,62	0,67	3,10	0,26	-	-	6,22	8	955	
46,24	6,98	10,57	22,00	0,11	4,63	0,90	2,86	0,22	0,05	0,05	7,86	23	956	
-	-	-	-	-	-	-	-	-	-	-	0,27	227	957	
46,24	6,98	10,57	22,00	0,11	4,63	0,90	2,86	0,22	0,05	0,05	8,13	250	958	
2,36	-	-	-	-	-	-	2,36	2,19	0,17	0,40	9,29	391	959	
71,63	5,08	19,89	40,07	0,08	3,24	3,27	6,54	7,51	1,90	2,35	47,60	1 047	960	
95,48	0,85	24,67	65,29	-	0,06	3,26	7,86	3,58	30,08	57,80	121,93	319	961	
60,67	3,23	18,06	35,58	-	0,47	2,14	5,47	5,16	7,08	12,00	30,70	26	962	
-	-	-	-	-	-	-	-	-	-	-	-	-	963	
89,97	1,23	23,63	60,59	-	0,12	3,08	7,48	3,83	26,45	50,56	107,51	345	964	
41,61	1,16	11,83	20,61	7,69	0,47	2,29	2,35	0,42	-	-	18,79	5	965	
35,45	5,16	6,19	17,60	-	4,06	0,52	2,95	0,69	0,03	-	10,82	9	966	
29,21	3,93	4,71	16,93	-	3,36	1,48	1,77	2,62	-	-	2,88	3	967	
29,13	5,33	6,69	7,42	-	5,32	-	4,37	- 0,27	-	-	13,24	3	968	
50,43	3,07	4,67	37,98	-	4,49	0,46	0,69	-	-	-	2,66	1	969	
25,28	5,85	3,92	9,80	-	5,37	-	0,34	-	-	-	9,54	-	970	
44,83	9,10	12,40	13,11	-	1,63	0,21	8,80	0,40	0,19	-	33,16	2	971	
39,05	9,69	5,36	17,82	-	3,32	0,62	3,47	0,01	-	-	18,99	9	972	
38,14	6,56	6,75	18,20	1,28	3,13	0,86	3,09	0,34	0,01	-	15,86	23	973	



Lfd. Nr.	Gebietskörperschaft	Spezielle Deckungsmittel <sup>1)</sup>							
		ins- gesamt	darunter			ins- gesamt	Allge- meine Finanz- zuwei- sungen	Allgemeine Umlagen	
			Ver- waltungs- zweig- gebundene Zuwei- sungen von Gebiets- körperschaften	Dar- lehens- auf- nahmen	Schulden- aufnahmen aus Kre- ditmarkt- mitteln und innere Darlehen			Ein- nah- men	Aus- gaben
	noch: Landkreis Paderborn								
974	Ämter . . . . .	14,62	11,63	0,20	-	12,18	-	12,29	0,14
975	Anteugehörige Gemein- den und Ämter zusammen	39,52	23,21	2,29	1,87	44,10	18,58	12,29	26,17
976	Landkreisverwaltung . . . . .	24,03	11,10	-	-	23,62	7,53	17,85	3,30
977	Insgesamt	113,71	50,45	3,15	19,55	89,03	27,03	24,38	28,09
	<u>Landkreis Warburg</u>								
978	Anteufreie Gemeinden mit 10 000 und mehr Einwohnern (Warburg, Stadt) . . . . .	155,26	31,28	14,84	12,31	66,90	10,29	-	26,63
979	Anteufreie Gemeinden mit 3 000 bis unter 10 000 Einwohnern . . . . .	-	-	-	-	-	-	-	-
980	Anteufreie Gemeinden mit weniger als 3 000 Einwohnern . . . . .	-	-	-	-	-	-	-	-
981	Anteufreie Gemeinden zusammen	155,26	31,28	14,84	12,31	66,90	10,29	-	26,63
982	Anteugehörige Gemeinden mit 10 000 und mehr Einwohnern . . . . .	-	-	-	-	-	-	-	-
983	Anteugehörige Gemeinden mit 3 000 bis unter 10 000 Einwohnern . . . . .	-	-	-	-	-	-	-	-
984	Anteugehörige Gemeinden mit weniger als 3 000 Einwohnern . . . . .	39,93	15,83	9,35	1,29	44,79	20,69	-	31,99
985	Anteugehörige Gemeinden zusammen	39,93	15,83	9,35	1,29	44,79	20,69	-	31,99
986	Ämter . . . . .	11,33	7,55	-	-	15,57	-	15,72	0,24
987	Anteugehörige Gemein- den und Ämter zusammen	51,26	23,38	9,35	1,29	60,36	20,69	15,72	32,24
988	Landkreisverwaltung . . . . .	42,29	21,93	-	-	31,76	12,70	17,79	2,65
989	Insgesamt	115,62	46,99	10,52	3,63	93,50	31,18	30,17	33,70
	<u>Landkreis Wiedenbrück</u>								
990	Anteufreie Gemeinden mit 10 000 und mehr Einwohnern . . . . .	104,04	22,02	5,42	10,54	123,84	1,86	-	20,58
991	davon: Gütersloh, Stadt . . . . .	118,47	24,17	6,93	13,49	135,90	2,38	-	20,37
992	Wiedenbrück, Stadt . . . . .	52,33	14,31	-	-	80,61	0,02	-	21,37
993	Anteufreie Gemeinden mit 3 000 bis unter 10 000 Einwohnern (Rheda, Stadt) . . . . .	46,67	18,47	-	-	85,73	0,03	-	25,20
994	Anteufreie Gemeinden mit weniger als 3 000 Einwohnern . . . . .	5,94	4,52	-	-	36,49	20,33	-	11,82
995	Anteufreie Gemeinden zusammen	94,37	21,29	4,55	8,85	117,15	1,81	-	21,17
996	Anteugehörige Gemeinden mit 10 000 und mehr Einwohnern . . . . .	-	-	-	-	-	-	-	-



Lfd. Nr.	Gebietskörperschaft	Spezielle Deckungsmittel <sup>1)</sup>				ins- gesamt	Allgemeine Finanz- zwei- sungen		Allgemeine Umlagen	
		ins- gesamt	darunter		ins- gesamt		Allgemeine Finanz- zwei- sungen	Allgemeine Umlagen		
			Ver- waltungs- zweig- gebundene Zuwei- sungen	Dar- lehens- auf- nahmen				Ein- nahmen	Aus- gaben	
										von Gebiets- körperschaften
	noch: Landkreis Wiedenbrück									
997	Antsangehörige Gemeinden mit 3 000 bis unter 10 000 Einwohnern. . . . .	17,20	9,11	0,23	1,29	45,80	13,90	-	28,25	
998	davon: Avenwedde . . . . .	14,06	4,97	-	-	42,30	12,55	-	29,05	
999	Hersebrook. . . . .	23,33	19,22	-	-	55,09	12,68	-	31,87	
1000	Lienke. . . . .	5,00	0,28	-	-	50,05	18,15	-	25,15	
1001	Rietberg, Stadt . . . . .	62,33	39,00	2,05	11,28	51,52	9,94	-	28,27	
1002	Verl. . . . .	7,62	2,93	-	-	45,85	16,24	-	25,95	
1003	Langenberg. . . . .	15,56	2,64	-	-	59,77	13,71	-	30,55	
1004	Sende . . . . .	1,78	1,33	-	-	21,70	20,65	-	20,28	
1005	Clarholz. . . . .	5,60	2,41	-	-	36,53	14,98	-	28,75	
1006	Neuenkirchen. . . . .	14,81	4,33	-	-	45,31	3,61	-	36,20	
1007	Antsangehörige Gemeinden mit weniger als 3 000 Einwohnern . . . . .	23,55	8,17	3,27	5,71	36,51	15,38	-	30,97	
1008	Antsangehörige Gemeinden zusammen	19,49	8,77	1,33	2,88	42,45	14,43	-	29,23	
1009	Ämter. . . . .	19,48	14,41	-	-	14,83	-	15,00	0,17	
1010	Antsangehörige Gemein- den und Ämter zusammen	38,97	23,18	1,33	2,88	57,28	14,43	15,00	29,40	
1011	Landkreisverwaltung. . . . .	24,04	7,58	-	1,82	22,67	6,41	17,66	3,58	
1012	Insgesamt	91,52	29,79	2,99	7,78	110,76	14,35	24,95	28,74	
<u>Regierungsbezirk Detmold</u>										
1013	Antsfreie Gemeinden mit 10 000 und mehr Einwohnern . . . . .	119,88	28,93	6,50	26,30	100,09	10,08	0,02	24,11	
1014	Antsfreie Gemeinden mit 3 000 bis unter 10 000 Einwohnern. . . . .	80,71	16,31	9,37	14,24	86,87	8,20	0,01	24,79	
1015	Antsfreie Gemeinden mit weniger als 3 000 Einwohnern . . . . .	20,62	7,64	2,04	3,60	42,79	18,79	-	16,85	
1016	Antsfreie Gemeinden zusammen	84,48	20,28	6,07	17,43	80,78	11,85	0,01	22,41	
1017	Antsangehörige Gemeinden mit 10 000 und mehr Einwohnern . . . . .	53,40	23,62	7,11	9,73	64,17	5,90	-	39,95	
1018	Antsangehörige Gemeinden mit 3 000 bis unter 10 000 Einwohnern. . . . .	27,59	6,75	4,22	4,04	48,62	11,05	-	34,76	
1019	Antsangehörige Gemeinden mit weniger als 3 000 Einwohnern . . . . .	28,21	11,42	4,39	2,89	37,28	19,07	-	30,09	
1020	Antsangehörige Gemeinden zusammen	29,49	10,39	4,49	3,74	43,18	15,25	-	32,44	
1021	Ämter. . . . .	11,10	6,78	0,19	0,04	15,08	-	15,28	0,24	
1022	Antsangehörige Gemein- den und Ämter zusammen	40,60	17,17	4,68	3,78	58,26	15,25	15,28	32,68	
1023	Landkreisverwaltungen . . . . .	39,93	17,05	0,67	4,91	29,07	9,35	19,14	2,81	
1024	Landkreise zusammen	97,79	35,45	5,90	14,06	96,19	23,27	28,41	31,45	
1025	Kreisfreie Städte zusammen	150,01	24,37	15,27	29,37	193,66	1,95	-	5,83	
1026	Insgesamt	105,30	33,85	7,25	16,26	110,21	20,20	24,33	27,76	



## schadenbeseitigung, Schulden- und Personalstand

Reg.-Bez. Detmold

Allgemeine Deckungsmittel										Nachrichtlich: Kriegsschaden- beseitigung		Inland schulden am 31. 3. 1954 3)	Beamte und Ange- stellte am 2. 10. 1953	Lfd. Nr.
darunter														
Steuern und steuerähnliche Einnahmen								Erträge der wirt- schaft- lichen Unter- nehmen		Ein- nahmen	Aus- gaben			
davon														
zu- sammen	Grundsteuer		Gewerbesteuer nach	Gewerbesteuer- ausgleichs- zuschüsse	sonstige	Ein- nahmen	Aus- gaben							
	A	B <sup>2)</sup>	Ertrag u. der Lohn- Kapital	summe				Ein- nahmen	Aus- gaben					
DM je Einwohner													Anzahl	
58,29	4,48	9,04	36,63	2,77	5,82	2,05	1,61	1,72	0,28	-	7,94	14	997	
58,62	2,68	8,25	38,89	-	8,81	0,45	0,44	3,26	-	-	5,35	-	998	
68,48	6,80	10,61	46,76	-	5,11	2,00	1,19	1,88	-	-	11,50	-	999	
53,40	3,09	7,27	34,20	-	7,67	1,68	2,86	3,07	-	-	-	-	1000	
64,90	4,05	11,19	43,70	-	3,27	0,85	3,54	4,08	-	-	34,14	11	1001	
55,22	3,20	9,79	34,16	-	7,71	1,38	1,74	0,47	2,68	-	-	-	1002	
76,26	6,89	10,86	35,32	29,14	1,86	8,49	0,70	-	-	-	10,80	-	1003	
21,29	3,53	3,94	6,47	-	7,13	-	0,22	-	-	-	-	-	1004	
49,24	8,35	7,08	29,42	-	4,91	1,40	0,89	0,44	-	-	6,76	-	1005	
80,48	2,42	13,73	62,21	-	3,02	4,35	3,45	- 0,14	-	-	-	3	1006	
51,79	8,25	4,93	30,96	1,72	6,13	1,21	1,02	-	-	-	14,84	-	1007	
55,95	5,84	7,56	34,58	2,39	5,93	1,75	1,40	1,10	0,18	-	10,43	14	1008	
-	-	-	-	-	-	-	-	-	-	-	0,20	102	1009	
55,95	5,84	7,56	34,58	2,39	5,93	1,75	1,40	1,10	0,18	-	10,63	116	1010	
1,99	-	-	-	-	-	-	1,99	-	0,26	0,35	1,11	198	1011	
95,95	3,34	15,73	61,31	10,88	3,57	3,76	4,89	2,44	0,73	0,50	25,87	721	1012	
105,44	1,02	28,45	69,20	5,27	0,38	5,20	6,32	7,78	7,19	12,08	73,71	1 633	1013	
88,46	1,98	24,86	60,73	0,31	2,15	5,59	4,00	8,32	0,94	1,23	80,24	646	1014	
40,52	8,91	9,65	16,42	-	4,85	0,60	1,30	- 0,40	0,15	0,09	15,42	62	1015	
84,45	3,30	22,71	53,47	2,67	1,97	4,11	4,45	5,81	3,81	6,27	60,32	2 341	1016	
96,18	1,31	20,07	58,64	16,02	1,89	4,74	2,99	0,51	1,24	1,75	42,10	80	1017	
68,03	3,74	14,88	41,05	2,83	5,15	2,06	2,44	3,18	0,09	0,02	16,58	178	1018	
43,46	10,42	7,87	19,28	0,25	4,16	0,59	2,07	3,20	0,61	0,85	13,33	53	1019	
55,90	7,35	11,25	29,86	2,17	4,40	1,39	2,26	3,03	0,45	0,59	16,29	311	1020	
-	-	-	-	-	-	-	-	0,01	-	-	0,97	1 400	1021	
55,90	7,35	11,25	29,86	2,17	4,40	1,39	2,26	3,03	0,45	0,59	17,27	1 711	1022	
1,89	-	-	-	-	-	-	1,89	1,39	0,82	0,58	8,07	2 830	1023	
69,03	5,76	15,76	39,15	2,37	3,44	2,46	5,01	5,52	2,59	3,40	42,28	6 882	1024	
168,10	0,37	34,30	97,53	29,95	0,78	6,94	12,12	27,65	4,95	23,67	187,55	2 192	1025	
83,28	4,98	18,42	47,55	6,34	3,06	3,11	6,03	8,70	2,93	6,32	63,17	9 074	1026	

Lfd. Nr.	Gehietskörperschaft	Spezielle Deckungsmittel <sup>1)</sup>							
		ins- gesamt	darunter		ins- gesamt	Allgemeine Finanz- zuwei- sungen	Allgemeine Umlagen		
			Ver- waltungs- zwei- gebundene Zuwei- sungen	Dar- lehens- auf- nahmen			Ein- nah- men	Aus- gaben	
									von Gebiets- körperschaften
1027	Kreisfreie Stadt Bochum . . . . .	220,34	33,88	5,87	105,70	151,93	26,02	0,24	6,26
1028	" " Castrop-Rauxel . . . . .	74,78	19,06	5,72	14,63	108,24	26,17	0,13	5,66
1029	" " Dortmund . . . . .	165,81	38,17	1,74	27,66	161,92	22,68	-	7,36
1030	" " Hagen i.W. . . . .	122,30	37,03	12,73	12,77	152,10	9,84	-	7,73
1031	" " Hamm (Westf.) . . . . .	187,08	48,45	15,29	30,75	155,02	16,99	0,56	6,57
1032	" " Herne . . . . .	80,12	13,77	1,88	17,61	140,11	21,64	0,09	4,95
1033	" " Iserlohn . . . . .	187,76	82,19	3,57	18,66	155,57	0,38	0,31	4,94
1034	" " Lüdenscheid . . . . .	163,22	21,07	3,18	47,65	156,44	0,00	-	5,99
1035	" " Lünen . . . . .	94,34	22,71	0,84	20,94	141,75	21,03	0,05	5,51
1036	" " Siegen . . . . .	194,19	43,99	13,51	45,19	167,16	4,54	0,12	6,66
1037	" " Wanne-Eickel . . . . .	80,09	25,25	2,80	10,17	116,07	29,66	0,02	4,36
1038	" " Wattenscheid . . . . .	61,62	18,96	2,53	-	109,46	25,55	0,05	4,98
1039	" " Witten . . . . .	92,47	20,90	2,47	3,05	126,13	24,23	-	6,14
1040	Insgesamt	148,96	33,20	4,65	36,49	147,90	20,73	0,09	6,42
<u>Landkreis Altena</u>									
1041	Ants freie Gemeinden mit 10 000 und mehr Einwohnern . . . . .	109,30	23,62	25,74	19,08	151,60	0,04	-	32,74
1042	davon: Plettenberg, Stadt . . . . .	58,68	12,21	14,49	2,36	162,67	0,04	-	35,07
1043	Altena, Stadt . . . . .	115,85	32,66	2,95	53,08	153,55	0,00	-	32,15
1044	Werthohl, Stadt . . . . .	167,11	27,76	67,10	24,23	135,00	0,09	-	30,41
1045	Ants freie Gemeinden mit 3 000 bis unter 10 000 Einwohnern . . . . .	38,70	26,99	0,75	-	79,66	8,76	-	18,32
1046	davon: Nachrodt-Wiblingwerde . . . . .	44,13	31,76	1,31	-	86,69	8,11	-	18,74
1047	Herscheid . . . . .	31,55	20,72	-	-	70,41	9,63	-	17,76
1048	Ants freie Gemeinden mit weniger als 3 000 Einwohnern . . . . .	-	-	-	-	-	-	-	-
1049	Ants freie Gemeinden zusammen	100,07	24,06	22,47	16,58	142,19	1,18	-	30,85
1050	Ants angehörige Gemeinden mit 10 000 und mehr Einwohnern . . . . .	34,46	5,30	3,26	16,67	64,39	0,13	-	56,19
1051	davon: Lüdenscheid, Land . . . . .	46,07	7,66	4,71	24,91	60,11	0,06	-	58,99
1052	Halver . . . . .	17,89	1,94	1,19	4,92	68,11	0,23	-	52,18
1053	Ants angehörige Gemeinden mit 3 000 bis unter 10 000 Einwohnern . . . . .	39,74	18,59	1,32	6,88	56,06	5,51	-	48,78
1054	davon: Kierspe . . . . .	29,40	14,61	2,23	1,61	40,07	0,06	-	54,29
1055	Meinerzhagen . . . . .	30,80	5,86	-	8,37	63,37	6,90	-	47,31
1056	Hilsefeld . . . . .	47,26	26,26	-	18,47	54,21	13,01	-	33,50
1057	Neuenrade, Stadt . . . . .	35,16	28,42	-	2,28	77,20	0,05	-	53,79
1058	Schalksmühle . . . . .	78,15	32,76	3,97	13,00	78,19	0,02	-	66,71
1059	Valbert . . . . .	38,02	17,99	2,31	-	32,82	19,69	-	31,83
1060	Ants angehörige Gemeinden mit weniger als 3 000 Einwohnern . . . . .	130,11	70,11	31,63	16,06	73,74	5,82	-	42,73
1061	Ants angehörige Gemeinden zusammen	41,84	15,17	3,70	11,74	60,69	3,10	-	51,82
1062	Ämter . . . . .	38,71	21,47	-	0,31	29,80	-	26,68	0,56
1063	Ants angehörige Gemein- den und Ämter zusammen	80,55	36,64	3,70	12,05	90,49	3,10	26,68	52,38
1064	Landkreisverwaltung . . . . .	28,11	4,78	0,10	0,19	29,14	3,34	27,79	4,48
1065	Insgesamt	119,14	34,67	13,88	14,67	147,37	5,41	40,16	45,31



Allgemeine Deckungsmittel										Nachrichtlich: Kriegsschäden- beseitigung		Inland schulden am 31.3. 1954 <sup>3)</sup>	Beamte und Ange- stellte am 2.10. 1953	Lfd. Nr.	
darunter										Erträge der wirt- schaft- lichen Unter- nehmen	Ein- nahmen				Aus- gaben
Steuern und steuerähnliche Einnahmen															
zu- sam- men	davon									sonstige					
	Grundsteuer		Gewerbesteuer nach		Gewerbesteuer- ausgleichs- zuschüsse		sonstige								
	A	B <sup>2)</sup>	Ertrag u. Kapital	der Lohn- summe	Ein- nahmen	Aus- gaben									
DM je Einwohner														Anzahl	
123,95	0,44	20,91	58,28	37,05	0,17	1,55	8,65	10,79	41,09	31,12	183,58	2 192	1027		
85,94	0,54	17,04	31,85	28,89	1,38	1,30	7,54	2,35	13,50	9,54	31,89	469	1028		
137,74	0,64	23,12	67,60	37,05	0,15	1,13	10,31	10,52	25,39	32,34	78,13	4 978	1029		
145,29	0,44	26,65	82,55	26,84	0,67	1,59	9,73	6,82	20,75	27,08	97,79	1 271	1030		
131,83	0,27	31,03	71,62	20,27	1,26	4,21	11,59	11,22	21,30	22,49	116,07	659	1031		
118,87	0,19	19,83	60,45	28,25	2,12	1,40	9,43	4,31	2,52	3,48	38,96	686	1032		
153,76	0,28	33,20	91,32	23,13	0,94	3,98	8,87	5,63	-	0,01	135,52	449	1033		
149,43	0,13	32,51	84,88	24,19	0,07	1,08	8,73	12,74	-	-	95,80	511	1034		
124,94	0,46	20,02	70,74	26,16	3,23	2,54	6,87	0,44	1,85	3,35	40,36	446	1035		
158,91	0,23	32,06	94,26	26,05	2,61	6,91	10,61	9,06	45,84	39,57	113,14	304	1036		
88,43	0,14	16,35	34,89	27,64	1,78	0,05	7,68	2,14	17,82	21,16	33,30	557	1037		
85,74	0,47	15,41	36,25	25,15	2,81	0,76	6,41	3,83	5,68	11,85	26,23	407	1038		
99,83	0,56	18,87	45,81	24,61	1,34	0,11	8,75	7,39	8,56	13,25	31,62	567	1039		
126,49	0,46	22,64	63,28	31,53	0,87	1,53	9,24	8,14	21,75	23,27	90,51	13 496	1040		
179,43	0,91	23,72	136,64	16,75	0,27	1,32	3,06	5,90	0,77	5,20	89,13	331	1041		
198,62	1,60	21,76	174,54	-	0,20	1,88	2,40	0,58	-	-	42,88	97	1042		
181,47	0,28	25,69	126,87	26,63	0,17	2,24	4,07	4,90	1,13	0,08	66,96	137	1043		
152,19	0,74	23,93	99,08	26,81	0,47	1,58	2,74	13,97	1,34	17,96	175,08	97	1044		
82,88	4,81	14,55	52,72	3,85	6,43	0,47	0,99	3,37	0,78	0,78	11,17	17	1045		
90,24	2,37	15,32	64,27	-	8,06	0,82	1,04	5,63	1,37	1,37	13,99	17	1046		
73,19	8,01	13,54	37,52	8,92	4,28	-	0,92	0,38	-	-	7,46	-	1047		
-	-	-	-	-	-	-	-	-	-	-	-	-	1048		
166,80	1,42	22,52	125,66	15,06	1,07	1,73	2,80	5,57	0,77	4,62	78,93	348	1049		
120,35	3,60	20,56	76,02	17,48	1,66	0,37	1,40	- 0,95	0,98	4,19	25,07	17	1050		
118,35	2,97	20,93	73,30	19,11	1,71	0,46	0,79	- 0,98	-	-	35,02	5	1051		
123,20	4,51	20,03	79,90	15,15	1,58	0,25	2,28	- 0,90	2,39	10,18	10,87	12	1052		
94,28	3,48	18,36	55,81	15,76	2,05	2,66	1,48	4,90	6,82	7,05	15,55	29	1053		
90,81	3,57	18,94	50,51	16,02	0,93	0,74	1,58	3,19	-	-	2,28	3	1034		
95,89	4,32	20,29	45,87	26,59	0,17	3,42	2,07	7,45	-	-	8,57	16	1055		
76,02	3,13	14,78	36,35	17,25	4,82	1,78	1,47	- 1,55	-	-	43,41	-	1056		
113,40	1,76	19,91	72,97	15,23	5,35	3,04	1,22	18,05	-	-	3,69	2	1057		
146,22	1,03	25,42	126,44	-	0,29	7,55	0,59	- 1,84	57,38	59,32	49,88	8	1058		
41,35	6,89	7,38	16,18	7,63	3,19	1,14	1,22	4,10	-	-	2,90	-	1059		
116,17	2,59	16,27	82,93	11,09	4,86	2,57	1,00	- 5,47	-	-	6,95	-	1060		
107,10	3,49	19,24	66,25	16,31	2,01	1,62	1,42	1,75	3,85	5,41	19,41	46	1061		
-	-	-	-	-	-	-	-	3,86	0,11	0,09	1,56	226	1062		
107,10	3,49	19,24	66,25	16,31	2,01	1,62	1,42	5,61	3,96	5,50	20,97	272	1063		
2,25	-	-	-	-	-	-	2,25	0,23	-	-	3,75	284	1064		
141,39	2,38	21,00	98,13	15,64	1,51	1,68	4,41	5,83	2,25	5,03	55,82	904	1065		



Lfd. Nr.	Gebietskörperschaft	Spezielle Deckungsmittel <sup>1)</sup>				ins- gesamt	Allgemeine Finanz- zuwei- sungen	Allgemeine Umlagen	
		ins- gesamt	darunter		Ein- nah- men			Aus- gaben	
			Ver- waltungs- zweig- gebundene Zuwei- sungen von Gebiets- körperschaften	Dar- lehens- auf- nahmen und innere Darlehen					Schulden- aufnahmen aus Kre- ditmarkt- mitteln
	<u>Landkreis Arnsberg</u>								
1066	Antsfreie Gemeinden mit 10 000 und mehr Einwohnern . . . . .	108,17	32,80	8,87	16,57	115,04	3,77	-	23,21
1067	davon: Heheim-Hästen, Stadt . . . . .	91,31	31,18	11,85	16,23	126,43	0,18	-	25,24
1068	Arnsberg, Stadt . . . . .	134,01	35,28	4,31	17,08	97,58	9,28	-	20,08
1069	Antsfreie Gemeinden mit 5 000 bis unter 10 000 Einwohnern . . . . .	-	-	-	-	-	-	-	-
1070	Antsfreie Gemeinden mit weniger als 5 000 Einwohnern . . . . .	-	-	-	-	-	-	-	-
1071	Antsfreie Gemeinden zusammen	108,17	32,80	8,87	16,57	115,04	3,77	-	23,21
1072	Antsangehörige Gemeinden mit 10 000 und mehr Einwohnern . . . . .	-	-	-	-	-	-	-	-
1073	Antsangehörige Gemeinden mit 5 000 bis unter 10 000 Einwohnern . . . . .	33,71	5,07	5,94	2,35	90,75	3,51	-	35,34
1074	davon: Warstein, Stadt . . . . .	33,69	0,74	-	-	48,69	7,77	-	29,57
1075	Sundern (Sauerland) . . . . .	32,09	0,95	6,51	5,01	105,63	0,12	-	41,00
1076	Oeventrop . . . . .	34,21	6,51	10,69	6,02	111,75	-	-	37,38
1077	Freieichl, Stadt . . . . .	39,18	7,06	17,25	-	88,58	-	-	44,14
1078	Belecke, Stadt . . . . .	30,31	18,12	-	-	131,85	8,53	-	26,58
1079	Antsangehörige Gemeinden mit weniger als 5 000 Einwohnern . . . . .	23,69	12,21	2,02	0,50	51,45	16,31	-	24,96
1080	Antsangehörige Gemeinden zusammen	27,49	9,50	3,51	1,20	66,37	11,45	-	28,90
1081	Ämter . . . . .	24,77	17,53	-	-	13,50	-	14,09	0,41
1082	Antsangehörige Gemein- den und Ämter zusammen	52,26	27,03	3,51	1,20	79,87	11,45	14,09	29,31
1083	Landkreisverwaltung . . . . .	11,54	7,02	-	-	26,22	7,01	17,83	3,68
1084	Insgesamt	87,76	36,53	5,81	7,79	121,17	15,17	25,89	30,38
	<u>Landkreis Brilon</u>								
1085	Antsfreie Gemeinden mit 10 000 und mehr Einw. (Brilon, Stadt) . . . . .	71,76	20,80	-	-	136,65	7,66	-	19,29
1086	Antsfreie Gemeinden mit 5 000 bis unter 10 000 Einwohnern (Winterberg, Stadt) . . . . .	112,01	37,98	-	-	110,49	7,71	-	15,86
1087	Antsfreie Gemeinden mit weniger als 5 000 Einwohnern . . . . .	105,05	47,23	22,47	-	60,37	13,74	-	10,36
1088	Antsfreie Gemeinden zusammen	84,31	27,57	2,60	-	122,19	9,07	-	17,52
1089	Antsangehörige Gemeinden mit 10 000 und mehr Einwohnern . . . . .	-	-	-	-	-	-	-	-
1090	Antsangehörige Gemeinden mit 5 000 bis unter 10 000 Einwohnern . . . . .	31,56	5,97	3,77	-	40,28	11,70	-	37,71
1091	davon: Niedermarsberg, Stadt . . . . .	37,61	4,04	4,79	-	37,79	15,06	-	35,66
1092	Medebach, Stadt . . . . .	27,18	12,18	4,68	-	44,61	11,69	-	42,13
1093	Olsberg . . . . .	19,52	4,67	-	-	42,52	2,46	-	38,67
1094	Antsangehörige Gemeinden mit weniger als 5 000 Einwohnern . . . . .	37,95	22,05	1,93	1,28	48,67	18,97	-	30,44
1095	Antsangehörige Gemeinden zusammen	36,26	17,80	2,42	0,94	46,45	17,05	-	38,36

Schadenbeseitigung, Schulden- und Personalstand

Reg.-Bez. Arneberg

Allgemeine Deckungsmittel									Nachrichtlich: Kriegsschaden- beseitigung		Inland schulden am 31.3. 1954 <sup>3)</sup>	Beamte und Ange- stellte am 2.10. 1953	Lfd. Nr.
darunter													
Steuern und steuerähnliche Einnahmen								Erträge der wirt- schaft- lichen Unter- nehmen					
zu- sammen	davon												
	Grundsteuer		Gewerbesteuer nach	Gewerbesteuer- ausgleichs- zuschüsse		sonstige							
	A	B <sup>2)</sup>	Ertrag u. Kapital	der Lohn- summe	Ein- nahmen		Aus- gaben						
DM je Einwohner													Anzahl
129,49	0,77	26,87	78,20	20,66	0,27	3,19	5,91	5,71	12,05	19,85	42,33	298	1066
152,88	0,70	29,68	94,11	27,23	0,05	4,33	5,44	1,85	18,89	28,13	36,97	165	1067
93,65	0,89	22,56	53,82	10,57	0,59	1,42	6,64	11,63	3,60	7,16	50,55	133	1068
-	-	-	-	-	-	-	-	-	-	-	-	-	1069
-	-	-	-	-	-	-	-	-	-	-	-	-	1070
129,49	0,77	26,87	78,20	20,66	0,27	3,19	5,91	5,71	12,05	19,85	42,33	298	1071
-	-	-	-	-	-	-	-	-	-	-	-	-	1072
117,52	2,50	17,09	89,99	6,57	1,70	3,56	3,23	- 0,87	-	-	26,19	31	1073
65,76	3,52	9,44	50,01	-	0,77	2,78	4,80	- 1,42	-	-	-	16	1074
156,04	0,98	19,97	110,86	28,06	-	7,09	3,26	-11,03	-	-	43,22	9	1075
147,83	3,19	22,38	117,08	-	4,53	0,96	1,61	- 1,30	-	-	49,93	3	1076
131,92	1,41	17,70	106,67	-	4,34	1,21	3,01	- 2,68	-	-	26,69	2	1077
108,58	2,93	21,10	87,63	-	-	5,31	2,23	20,78	-	-	20,59	1	1078
50,82	7,81	9,97	26,60	0,49	5,23	0,47	1,19	8,26	0,19	0,33	13,82	4	1079
76,14	5,79	12,67	50,66	2,80	3,89	1,64	1,97	4,79	0,12	0,20	18,52	35	1080
-	-	-	-	-	-	-	-	0,01	-	-	0,50	121	1081
76,14	5,79	12,67	50,66	2,80	3,89	1,64	1,97	4,80	0,12	0,20	19,02	156	1082
0,98	-	-	-	-	-	-	0,98	-	1,49	1,04	-	167	1083
99,98	3,64	18,76	62,46	10,45	2,33	2,30	4,64	5,19	7,06	9,67	29,01	621	1184
71,29	7,56	10,02	55,27	-	-	4,16	2,60	74,65	-	-	3,85	91	1085
69,48	7,31	20,01	39,45	-	0,08	1,65	4,28	47,70	-	-	0,69	23	1086
23,86	8,38	4,51	6,88	-	3,62	-	0,47	20,85	-	-	29,85	8	1087
65,42	7,60	11,54	46,26	-	0,43	3,13	2,72	62,61	-	-	6,17	122	1088
-	-	-	-	-	-	-	-	-	-	-	-	-	1089
59,96	3,27	14,14	41,59	-	0,31	2,02	2,67	4,96	0,52	0,61	12,08	18	1090
53,99	1,73	13,59	39,04	-	0,17	2,04	1,50	3,70	-	-	12,62	15	1091
59,57	8,50	10,27	37,08	-	-	1,32	5,04	12,88	-	-	16,38	-	1092
76,86	1,89	19,82	53,45	-	1,04	2,71	3,37	- 0,04	2,49	2,93	5,97	3	1093
37,73	7,69	6,02	20,70	-	2,42	1,09	1,99	20,76	1,02	3,57	8,89	19	1094
43,61	6,52	8,17	26,22	-	1,87	1,34	2,17	16,58	0,89	2,78	9,73	37	1095

Lfd. Nr.	Gebietskörperschaft	Spezielle Deckungsmittel <sup>1)</sup>							
		ins- gesamt	darunter		Schulden- aufnahmen aus Kredi- tmitteln und innere Darlehen	ins- gesamt	Allgeme- ine Finanz- zuwei- sungen	Allgemeine Umlagen	
			Ver- waltungs- zweig- gebundene Zuwei- sungen	Dar- lehens- auf- nahmen				Einnahmen	Ausgaben
	noch: Landkreis Brilon								
1096	Ämter. . . . .	29,07	20,16	-	1,79	18,07	-	18,55	0,51
1097	Amteugehörige Gemein- den und Ämter zusammen	65,33	37,96	2,42	2,73	64,52	17,05	18,55	32,87
1098	Landkreisverwaltung. . . . .	16,70	8,59	-	1,39	27,67	11,50	14,36	2,76
1099	Insgesamt	86,17	44,28	2,45	3,53	104,77	26,81	28,86	32,29
	<u>Landkreis Ennepe-Ruhr</u>								
1100	Amteufree Gemeinden mit 10 000 und mehr Einwohnern . . . . .	104,50	32,32	3,93	16,97	111,04	4,69	0,00	22,50
1101	davon: Schwelm, Stadt. . . . .	108,43	31,02	8,04	16,45	116,27	5,87	-	22,19
1102	Gevelsberg, Stadt. . . . .	116,49	20,18	0,90	15,24	124,84	0,06	-	25,06
1103	Ennepetal, Stadt. . . . .	68,00	23,67	1,13	18,77	104,40	4,06	-	21,62
1104	Hattingen, Stadt. . . . .	120,68	43,04	8,93	19,40	93,53	15,75	0,00	16,91
1105	Herdecke, Stadt. . . . .	67,46	29,13	0,07	18,16	97,48	0,27	-	20,19
1106	Wetter (Ruhr), Stadt. . . . .	152,36	63,35	2,71	13,28	124,93	0,07	-	30,66
1107	Amteufree Gemeinden mit 3 000 bis unter 10 000 Einwohnern (Herbede, Stadt) . . . . .	42,29	22,90	-	-	97,11	11,07	-	15,29
1108	Amteufree Gemeinden mit weniger als 3 000 Einwohnern . . . . .	-	-	-	-	-	-	-	-
1109	Amteufree Gemeinden zusammen	100,05	31,65	3,65	15,76	110,04	5,15	0,00	21,98
1110	Amteugehörige Gemeinden mit 10 000 und mehr Einwohnern . . . . .	-	-	-	-	-	-	-	-
1111	Amteugehörige Gemeinden mit 3 000 bis unter 10 000 Einwohnern . . . . .	40,56	8,27	7,10	13,21	64,92	9,62	0,00	40,22
1112	davon: Volmarstein . . . . .	72,37	16,90	38,13	2,21	45,15	11,45	0,03	41,29
1113	Welper. . . . .	84,42	3,71	-	75,13	85,47	9,34	-	35,49
1114	Wins. . . . .	6,44	3,30	-	-	92,74	10,53	-	41,84
1115	Niedersprockhövel . . . . .	41,57	2,31	-	11,79	101,25	0,05	-	59,84
1116	Brockerfeld, Stadt. . . . .	50,87	20,59	-	12,84	47,61	9,25	-	32,98
1117	Haslinghausen . . . . .	28,28	10,45	14,39	-	50,08	10,03	-	40,52
1118	Altendorf . . . . .	3,13	0,93	-	-	60,11	10,23	-	38,55
1119	Dahl. . . . .	29,48	12,88	-	-	49,01	10,99	-	37,65
1120	Bredenscheid-Stüter . . . . .	12,79	2,10	-	-	50,27	16,94	-	33,47
1121	Wengern . . . . .	36,18	7,78	2,85	-	45,03	9,12	-	36,94
1122	Amteugehörige Gemeinden mit weniger als 3 000 Einwohnern . . . . .	13,78	6,10	0,59	3,60	45,33	14,16	-	63,39
1123	Amteugehörige Gemeinden zusammen	33,98	7,74	5,50	10,85	60,11	10,73	0,00	38,54
1124	Ämter. . . . .	28,54	20,31	-	2,06	23,56	-	24,05	0,49
1125	Amteugehörige Gemein- den und Ämter zusammen	62,52	28,05	5,50	12,91	83,67	10,73	24,05	39,03
1126	Landkreisverwaltung. . . . .	21,19	5,90	-	-	22,30	5,47	19,07	4,38
1127	Insgesamt	107,71	36,25	4,31	14,73	122,84	12,63	27,74	32,51



Allgemeine Deckungsmittel									Nachrichtlich: Kriegsschaden- beseitigung		Inland schulden am 31. 3. 1954 <sup>3)</sup>	Beamte und Ange- stellte am 2. 10. 1953	Lfd. Nr.
darunter													
Steuern und steuerähnliche Einnahmen								Erträge der wirt- schaft- lichen Unter- nehmen					
zu- sammen	davon												
	Grundsteuer		Gewerbesteuer nach	Gewerbesteuer- ausgleichs- zuschüsse		sonstige							
A	B <sup>2)</sup>	Ertrag u. der Lohn- Kapital	summe	Ein- nahmen	Aus- gaben								
DM je Einwohner												Anzahl	
-	-	-	-	-	-	-	-	-	-	-	3,32	125	1096
43,61	6,52	8,17	26,22	-	1,87	1,34	2,17	16,58	0,89	2,78	13,05	162	1097
2,12	-	-	-	-	-	-	2,12	2,55	0,57	0,88	2,81	140	1098
50,49	6,76	8,90	30,59	-	1,55	1,72	4,41	29,17	1,26	3,05	14,35	424	1099
123,92	0,59	23,62	73,10	21,35	1,63	1,66	5,29	4,98	6,45	7,47	42,19	735	1100
128,64	0,39	28,79	71,52	21,82	1,51	0,47	5,08	5,54	8,49	13,98	34,15	189	1101
144,72	0,17	28,63	82,60	28,44	0,65	1,75	5,98	4,52	-	0,33	26,96	150	1102
118,27	1,48	19,67	69,46	24,71	3,60	3,33	2,68	3,20	-	-	38,44	100	1103
86,32	0,29	18,11	59,87	23,11	0,42	2,91	7,43	6,71	24,66	25,58	94,66	118	1104
114,57	1,20	20,93	86,07	-	1,61	0,08	4,84	3,12	-	-	39,52	50	1105
149,89	0,09	20,85	102,77	18,22	2,19	0,54	6,31	7,29	5,59	1,52	18,31	128	1106
92,31	1,55	15,12	59,92	34,86	0,57	4,18	4,48	8,10	0,94	1,18	49,32	31	1107
-	-	-	-	-	-	-	-	-	-	-	-	-	1108
121,66	0,66	23,01	70,72	22,32	1,56	1,84	5,23	5,20	6,06	7,02	42,70	766	1109
-	-	-	-	-	-	-	-	-	-	-	-	-	1110
92,87	1,71	16,52	49,57	20,58	4,70	2,89	2,68	2,59	0,35	0,47	24,49	12	1111
69,09	0,82	14,55	31,44	22,56	0,13	2,14	1,73	5,86	-	-	44,32	1	1112
109,36	0,16	24,27	25,39	59,05	4,13	6,72	3,08	3,08	2,49	3,35	20,47	5	1113
120,88	1,58	16,40	92,06	-	8,88	-	1,94	2,82	-	-	5,25	-	1114
152,62	0,82	18,38	128,05	-	5,57	5,24	5,04	6,84	-	-	8,10	-	1115
69,19	4,98	14,12	40,21	-	7,59	0,22	2,51	0,58	-	-	95,56	6	1116
79,86	2,29	14,11	40,48	13,18	7,08	0,49	3,21	0,49	-	-	14,66	-	1117
89,63	1,02	12,76	39,61	34,59	2,51	4,55	3,69	1,00	-	-	-	-	1118
70,32	2,68	18,05	31,18	9,15	7,66	0,83	2,43	2,13	-	-	10,98	-	1119
71,73	2,83	12,70	23,57	37,32	1,86	7,60	1,05	-	-	-	-	-	1120
72,60	1,66	15,99	31,23	21,03	1,77	0,77	1,69	1,56	-	-	39,38	-	1121
63,85	4,37	10,35	35,74	5,27	8,33	1,62	1,41	0,10	0,39	-	12,59	-	1122
85,74	2,36	15,00	46,17	16,82	5,60	2,58	2,37	1,98	0,36	0,35	21,57	12	1123
-	-	-	-	-	-	-	-	-	-	-	4,80	242	1124
85,74	2,36	15,00	46,17	16,82	5,60	2,58	2,37	1,98	0,36	0,35	26,37	254	1125
1,67	-	-	-	-	-	-	1,67	0,38	0,62	0,62	1,99	176	1126
110,38	1,27	20,12	61,87	20,34	3,01	2,10	5,87	4,42	4,63	5,24	38,80	1 196	1127

Lfd. Nr.	Gebietskörperschaft	Spezielle Deckungsmittel <sup>1)</sup>				ins- gesamt	Allge- meine Finanz- zuwei- sungen	Allgemeine Umlagen	
		ins- gesamt	darunter						
			Ver- waltungs- zweig- gebundene Zuwei- sungen	Dar- lehens- auf- nahmen	Schulden- aufnahmen aus Kre- ditmarkt- mitteln und innere Darlehen				
	<u>Landkreis Iserlohn</u>								
1128	Anteilsfreie Gemeinden mit 10 000 und mehr Einwohnern . . . . .	97,99	24,17	2,69	35,17	116,42	7,06	-	19,40
1129	davon: Hohenlimburg, Stadt . . . . .	88,16	19,08	-	39,63	148,18	0,19	-	22,45
1130	Menden, Stadt . . . . .	137,51	23,95	1,02	64,27	116,33	6,93	-	18,89
1131	Schwerte, Stadt . . . . .	76,37	19,17	6,90	17,65	93,74	14,61	-	18,44
1132	Letmathe, Stadt . . . . .	79,46	44,96	3,67	-	93,61	7,14	-	15,92
1133	Anteilsfreie Gemeinden mit 3 000 bis unter 10 000 Einwohnern . . . . .	-	-	-	-	-	-	-	-
1134	Anteilsfreie Gemeinden mit weniger als 3 000 Einwohnern . . . . .	-	-	-	-	-	-	-	-
1135	Anteilsfreie Gemeinden zusammen	97,99	24,17	2,69	35,17	116,42	7,06	-	19,40
1136	Anteilsangehörige Gemeinden mit 10 000 und mehr Einwohnern (Hemer, Stadt) . .	78,56	28,63	15,11	15,08	63,43	1,24	-	59,26
1137	Anteilsangehörige Gemeinden mit 3 000 bis unter 10 000 Einwohnern . . . . .	23,37	5,58	2,59	9,94	53,15	10,88	-	39,10
1138	davon: Ostrich . . . . .	14,49	4,51	4,62	-	60,90	14,99	-	37,54
1139	Lendingen . . . . .	54,51	10,10	-	35,66	69,48	9,92	-	34,76
1140	Holsen . . . . .	3,07	2,58	-	-	46,64	11,75	-	37,52
1141	Westhofen, Stadt . . . . .	9,39	1,57	6,01	-	26,18	0,25	-	54,38
1142	Hennen . . . . .	14,34	5,76	2,41	-	34,43	12,92	-	38,19
1143	Anteilsangehörige Gemeinden mit weniger als 3 000 Einwohnern . . . . .	19,36	13,72	1,06	0,17	43,89	11,03	-	44,73
1144	Anteilsangehörige Gemeinden zusammen	35,36	14,20	5,08	7,59	52,24	8,58	-	46,09
1145	Ämter . . . . .	42,04	24,05	0,34	0,31	30,04	-	30,37	0,24
1146	Anteilsangehörige Gemein- den und Ämter zusammen	77,40	38,25	5,42	7,90	82,28	8,58	30,37	46,33
1147	Landkreisverwaltung . . . . .	13,79	4,27	1,82	-	21,33	5,59	17,31	3,90
1148	Insgesamt	101,79	35,27	5,83	21,93	121,18	13,38	32,05	36,38
	<u>Landkreis Lippstadt</u>								
1149	Anteilsfreie Gemeinden mit 10 000 und mehr Einwohnern . . . . .	84,81	33,12	0,21	22,50	115,24	2,39	-	28,93
1150	davon: Lippstadt, Stadt . . . . .	96,27	33,64	-	30,05	120,48	3,13	-	29,71
1151	Geseke, Stadt . . . . .	50,65	31,57	0,85	-	99,64	0,19	-	26,61
1152	Anteilsfreie Gemeinden mit 3 000 bis unter 10 000 Einwohnern . . . . .	-	-	-	-	-	-	-	-
1153	Anteilsfreie Gemeinden mit weniger als 3 000 Einwohnern . . . . .	83,10	76,73	-	-	45,63	23,45	-	14,57
1154	Anteilsfreie Gemeinden zusammen	84,71	35,66	0,20	21,18	111,18	3,62	-	28,09
1155	Anteilsangehörige Gemeinden mit 10 000 und mehr Einwohnern . . . . .	-	-	-	-	-	-	-	-
1156	Anteilsangehörige Gemeinden mit 3 000 bis unter 10 000 Einwohnern . . . . .	14,89	5,34	2,17	0,97	52,06	10,78	-	37,19
1157	davon: Suttrop . . . . .	3,84	1,84	-	-	28,44	17,96	-	29,36
1158	Erwitte, Stadt . . . . .	24,95	6,96	-	-	71,30	0,13	-	47,23
1159	Anröchte . . . . .	19,45	2,90	9,24	4,12	41,35	11,25	-	37,80
1160	Rüthen, Stadt . . . . .	12,97	10,31	-	-	70,97	12,95	-	35,36
1161	Anteilsangehörige Gemeinden mit weniger als 3 000 Einwohnern . . . . .	23,04	14,00	2,05	0,91	32,54	19,26	-	32,66
1162	Anteilsangehörige Gemeinden zusammen	20,14	10,91	2,09	0,93	39,49	16,24	-	34,27



Schadenbeseitigung, Schulden- und Personalstand

Reg.-Bez. Arnberg

Allgemeine Deckungsmittel									Nachrichtlich: Kriegsschaden- beseitigung		Inland schulden am 31.3. 1954 <sup>3)</sup>	Beamte und Ange- stellte am 2.10. 1953	Lfd. Nr.
darunter													
Steuern und steuerähnliche Einnahmen							Erträge der wirt- schaft- lichen Unter- nehmen						
davon													
zu- sammen	Grundsteuer		Gewerbesteuer nach	Gewerbesteuer- ausgleichs- zuschüsse		sonstige							
	A	B <sup>2)</sup>	Ertrag u. Kapital	der Lohn- summe	Ein- nahmen		Aus- gaben						
DM je Einwohner													
122,02	0,47	22,62	72,44	22,77	1,24	2,28	4,76	5,62	0,99	1,33	44,38	354	1128
162,95	0,46	24,27	101,30	36,68	-	3,01	3,25	8,93	-	-	32,02	90	1129
121,42	0,48	23,89	73,37	22,99	0,23	3,17	3,63	2,48	1,42	2,62	48,22	120	1130
89,91	0,36	20,19	47,97	12,51	1,42	1,29	8,75	6,04	2,11	2,10	69,18	127	1131
99,16	0,67	21,21	57,08	12,85	5,60	0,80	2,55	4,27	-	-	14,55	17	1132
-	-	-	-	-	-	-	-	-	-	-	-	-	1133
-	-	-	-	-	-	-	-	-	-	-	-	-	1134
122,01	0,47	22,62	72,44	22,76	1,24	2,28	4,76	5,62	0,99	1,33	44,38	354	1135
114,04	0,92	22,70	67,42	19,20	3,05	2,05	2,80	7,37	-	-	61,01	3	1136
78,55	3,20	15,55	40,08	13,35	4,95	0,99	2,41	2,41	0,13	1,30	15,28	6	1137
77,40	1,69	16,36	36,76	13,92	6,96	0,83	2,54	6,36	-	-	5,03	1	1138
93,69	1,66	16,34	51,40	21,47	2,79	1,61	1,84	0,34	-	-	36,03	4	1139
68,24	2,69	15,27	40,26	-	7,05	-	2,97	2,37	0,92	-	13,77	-	1140
79,41	2,66	19,76	30,05	22,13	2,73	1,50	3,58	- 0,21	-	0,03	6,52	-	1141
59,42	11,07	8,04	34,23	-	4,75	0,19	1,52	-	-	9,68	6,57	1	1142
82,37	5,55	13,67	51,21	6,41	5,90	1,86	1,49	- 5,16	1,68	4,25	9,59	1	1143
88,62	3,51	16,60	50,85	12,22	4,84	1,57	2,17	0,83	0,67	2,07	24,34	10	1144
-	-	-	-	-	-	-	-	0,12	-	-	1,07	263	1145
88,62	3,51	16,60	50,85	12,22	4,84	1,57	2,17	0,95	0,67	2,07	25,41	273	1146
2,24	-	-	-	-	-	-	2,24	0,10	-	0,11	2,60	214	1147
108,04	1,94	19,69	61,96	17,65	2,99	1,93	5,74	3,46	0,83	1,79	37,78	841	1148
137,29	1,83	27,51	106,16	-	0,55	3,69	4,93	3,69	0,28	0,92	34,32	212	1149
141,85	0,97	31,90	108,09	-	0,29	4,50	5,10	4,30	-	-	40,23	170	1150
123,71	4,40	14,42	100,39	-	1,34	1,25	4,41	1,87	1,11	3,65	16,73	42	1151
-	-	-	-	-	-	-	-	-	-	-	-	-	1152
36,24	3,06	10,01	12,42	-	9,95	-	0,80	0,14	-	-	-	-	1153
131,40	1,90	26,49	100,69	-	1,10	3,47	4,69	3,48	0,26	0,86	32,32	212	1154
-	-	-	-	-	-	-	-	-	-	-	-	-	1155
59,27	4,81	10,53	41,44	-	1,95	1,07	1,61	15,18	0,45	-	5,91	13	1156
22,03	2,30	6,17	11,51	-	2,05	0,13	0,13	9,54	-	-	-	3	1157
112,98	4,94	15,92	92,02	-	1,98	3,93	2,05	1,98	1,82	-	9,72	8	1158
64,77	6,00	13,35	40,92	-	2,51	0,09	2,08	1,98	-	-	11,54	1	1159
41,65	6,51	7,23	24,37	-	1,23	0,17	2,48	49,37	-	-	3,32	1	1160
34,40	15,12	5,97	9,05	-	3,83	0,05	0,48	10,26	1,32	2,38	7,39	-	1161
43,26	11,45	7,60	20,58	-	3,16	0,41	0,88	12,01	1,01	1,53	6,86	13	1162



Lfd. Nr.	Gebietskörperschaft	Spezielle Deckungsmittel <sup>1)</sup>				ins- gesamt	Allge- meine Finanz- zuwei- sungen	Allgemeine Umlagen	
		ins- gesamt	darunter		Ein- nah- men			Aus- gaben	
			Ver- waltungs- zweig- gebundene Zuwei- sungen	Dar- lehens- auf- nahmen					Schulden- aufnahmen aus Kre- ditmarkt- mitteln und innere Darlehen
	noch: Landkreis Lippstadt								
1163	Ämter . . . . .	28,24	21,05	-	-	17,86	-	18,04	0,27
1164	Anteansgehörige Gemein- den und Ämter zusammen	48,33	31,96	2,09	0,93	57,35	16,24	18,04	34,54
1165	Landkreisverwaltung . . . . .	21,45	12,87	0,11	-	29,33	8,21	22,14	3,32
1166	Insgesamt	88,68	46,75	1,22	11,44	114,62	17,90	30,82	34,52
	<u>Landkreis Meschede</u>								
1167	Anteafreie Gemeinden mit 10 000 und mehr Einwohnern. . . . .	-	-	-	-	-	-	-	-
1168	Anteafreie Gemeinden mit 3 000 bis unter 10 000 Einwohnern. . . . .	-	-	-	-	-	-	-	-
1169	Anteafreie Gemeinden mit weniger als 3 000 Einwohnern. . . . .	-	-	-	-	-	-	-	-
1170	Anteafreie Gemeinden zusammen	-	-	-	-	-	-	-	-
1171	Anteansgehörige Gemeinden mit 10 000 und mehr Einw. (Sohlholthausen) . .	13,18	7,88	-	-	46,38	17,13	-	34,33
1172	Anteansgehörige Gemeinden mit 3 000 bis unter 10 000 Einwohnern. . . . .	68,52	17,11	13,08	5,83	74,63	8,28	0,01	47,73
1173	davon: Meschede, Stadt. . . . .	116,74	35,08	38,55	16,00	57,57	2,62	-	48,49
1174	Calle. . . . .	3,79	2,08	-	-	35,20	12,83	0,08	33,41
1175	Velmecke. . . . .	27,38	3,43	12,27	9,08	44,38	15,51	-	25,24
1176	Selchoe. . . . .	8,45	3,15	-	-	40,39	14,85	-	32,02
1177	Schmallenberg, Stadt . . . . .	209,40	14,09	2,14	-	292,03	0,35	-	129,06
1178	Oberkirchen. . . . .	41,53	37,57	-	-	52,24	16,97	-	23,30
1179	Ramsbeck. . . . .	19,12	1,12	-	-	46,53	0,04	-	51,06
1180	Anteansgehörige Gemeinden mit weniger als 3 000 Einwohnern. . . . .	24,97	15,40	1,24	1,18	42,47	16,55	-	28,90
1181	Anteansgehörige Gemeinden zusammen	42,73	15,11	6,35	3,09	57,35	12,94	0,01	38,06
1182	Ämter . . . . .	29,52	20,74	-	0,10	16,34	-	16,63	0,30
1183	Anteansgehörige Gemein- den und Ämter zusammen	72,25	35,85	6,35	3,19	73,69	12,94	16,64	38,36
1184	Landkreisverwaltung . . . . .	17,40	11,03	-	-	35,16	8,07	21,36	3,44
1185	Insgesamt	89,65	46,88	6,35	3,19	108,85	21,01	38,00	41,80
	<u>Landkreis Olpe</u>								
1186	Anteafreie Gemeinden mit 10 000 und mehr Einw. (Olpe, Stadt) . . . . .	145,97	41,27	17,95	30,19	64,56	0,72	0,21	22,58
1187	Anteafreie Gemeinden mit 3 000 bis unter 10 000 Einwohnern (Attendorf, Stadt) . . . . .	93,39	35,42	11,76	16,80	127,22	1,14	-	28,37
1188	Anteafreie Gemeinden mit weniger als 3 000 Einwohnern. . . . .	-	-	-	-	-	-	-	-
1189	Anteafreie Gemeinden zusammen	122,17	38,62	15,15	24,13	92,92	0,91	0,11	25,20
1190	Anteansgehörige Gemeinden mit 10 000 und mehr Einw. (Kirchhundem) . . . . .	38,91	17,63	3,51	-	49,99	9,43	-	36,57

Schadenbeseitigung, Schulden- und Personalstand

Reg.-Bez. Arnberg

Allgemeine Deckungsmittel									Nachrichtlich: Kriegsschaden- beseitigung			Inland schulden am 31.3. 1954 <sup>3)</sup>	Beamte und Ange- stellte am 2.10. 1953	Lfd. Nr.
darunter														
Steuern und steuerähnliche Einnahmen									Erträge der wirt- schaft- lichen Unter- nehmen					
zu- sammen	davon							sonstige						
	Grundsteuer		Gewerbesteuer nach	Gewerbesteuer- ausgleichs- zuschüsse		Ein- nahmen	Aus- gaben							
A	B <sup>2)</sup>	Ertrag u. d. H. u. d. K.	summe	Ein- nahmen	Aus- gaben			Ein- nahmen	Aus- gaben	Anzahl				
DM je Einwohner														
-	-	-	-	-	-	-	-	0,08	-	-	-	100	1163	
43,26	11,45	7,60	20,58	-	3,16	0,41	0,88	12,09	1,01	1,53	6,86	113	1164	
2,16	-	-	-	-	-	-	2,16	0,13	1,92	3,42	2,60	168	1165	
91,15	6,49	17,40	62,15	-	2,09	2,00	5,02	7,76	2,54	4,61	22,67	493	1166	
-	-	-	-	-	-	-	-	-	-	-	-	-	1167	
-	-	-	-	-	-	-	-	-	-	-	-	-	1168	
-	-	-	-	-	-	-	-	-	-	-	-	-	1169	
-	-	-	-	-	-	-	-	-	-	-	-	-	1170	
60,69	3,89	12,50	41,37	-	2,46	0,98	1,45	0,59	-	-	11,37	6	1171	
105,60	4,75	15,43	85,90	1,49	1,36	4,11	2,78	7,75	12,76	12,90	14,60	17	1172	
94,64	1,17	22,70	72,56	-	-	5,80	4,01	8,32	40,62	39,46	27,96	10	1173	
54,02	8,90	9,56	30,52	-	4,43	0,20	0,81	1,56	-	-	0,02	1	1174	
53,97	2,87	16,26	29,94	-	1,45	1,68	5,13	0,27	-	-	44,11	-	1175	
57,05	8,24	10,34	36,06	-	1,36	0,14	1,19	0,18	-	-	5,69	-	1176	
375,70	3,11	22,82	362,13	-	-	17,45	5,09	40,92	4,62	6,39	1,85	4	1177	
55,17	10,37	7,01	35,25	-	2,51	0,41	0,44	3,29	2,97	5,69	0,16	1	1178	
94,96	2,80	8,50	68,00	15,91	0,80	2,00	0,95	2,45	-	-	-	1	1179	
47,17	10,23	7,17	25,81	-	3,24	0,50	1,22	4,90	5,12	7,86	8,49	5	1180	
75,11	6,90	11,60	53,88	0,66	2,30	2,18	1,95	5,40	7,81	9,01	11,61	28	1181	
-	-	-	-	-	-	-	-	-	0,05	0,38	1,51	147	1182	
75,11	6,90	11,60	53,88	0,66	2,30	2,18	1,95	5,40	7,86	9,39	13,12	175	1183	
1,76	-	-	-	-	-	-	1,76	7,30	0,81	0,87	0,12	147	1184	
76,87	6,90	11,60	53,88	0,66	2,30	2,18	3,71	12,70	8,67	10,26	13,24	322	1185	
84,16	0,73	20,72	63,86	-	0,39	4,18	2,64	2,85	6,72	4,43	132,58	77	1186	
148,03	0,96	20,92	104,67	23,72	0,06	6,56	4,26	6,11	8,27	41,38	56,52	56	1187	
-	-	-	-	-	-	-	-	-	-	-	-	-	1188	
113,07	0,83	20,81	82,33	10,74	0,24	5,26	3,38	4,33	7,42	21,16	98,15	133	1189	
76,36	1,93	16,04	53,64	-	1,36	0,62	4,01	0,35	0,01	1,23	9,90	15	1190	

Lfd. Nr.	Gebietskörperschaft	Spezielle Deckungsmittel <sup>1)</sup>				ins- gesamt	Allgemeine Finanz- zuwei- sungen	Allgemeine Umlagen	
		ins- gesamt	darunter		Schulden- aufnahmen aus Kre- ditmarkt- mitteln und innere Darlehen				
			Ver- waltungs- zweig- gebundene Zuwei- sungen	Dar- lehens- auf- nahmen von Gebiets- körperschaften					
1191	Noch: Landkreis Olpe								
	Antsangehörige Gemeinden mit 3 000 bis unter 10 000 Einwohnern. . . . .	26,99	4,99	8,65	2,46	51,52	11,44	-	37,26
1192	davon: Elspe . . . . .	31,33	2,44	12,35	-	94,18	0,09	-	46,77
1193	Wenden. . . . .	47,42	3,46	14,08	9,64	43,41	14,53	-	35,90
1194	Attendorp . . . . .	6,98	3,29	-	-	32,43	15,60	-	36,53
1195	Drolshagen, Land. . . . .	37,94	18,07	14,61	2,54	19,59	18,96	-	32,87
1196	Grevenbrück . . . . .	13,43	1,63	3,13	-	53,78	10,06	-	28,44
1197	Helden. . . . .	5,47	3,17	-	-	34,74	18,15	-	33,93
1198	Antsangehörige Gemeinden mit weniger als 3 000 Einwohnern . . . . .	16,68	8,64	-	1,82	44,51	18,99	-	31,25
1199	Antsangehörige Gemeinden zusammen	25,83	7,87	5,46	1,92	49,32	13,27	-	35,47
1200	Ämter. . . . .	24,31	15,95	0,17	0,44	17,61	-	17,96	0,10
1201	Antsangehörige Gemein- den und Ämter zusammen	50,14	23,82	5,63	2,36	66,93	13,27	17,96	35,57
1202	Landkreisverwaltung. . . . .	21,81	14,76	-	2,61	26,44	7,93	19,06	3,10
1203	Insgesamt	88,11	41,90	7,77	9,85	99,20	18,43	33,02	36,34
	Landkreis Siegen								
1204	Antsfree Gemeinden mit 10 000 und mehr Einwohnern . . . . .	-	-	-	-	-	-	-	-
1205	Antsfree Gemeinden mit 3 000 bis unter 10 000 Einwohnern (Hilchenbach, Stadt) . . . . .	66,65	46,10	4,89	-	95,73	0,17	-	18,64
1206	Antsfree Gemeinden mit weniger als 3 000 Einwohnern . . . . .	-	-	-	-	-	-	-	-
1207	Antsfree Gemeinden zusammen	66,65	46,10	4,89	-	95,73	0,17	-	18,64
1208	Antsangehörige Gemeinden mit 10 000 und mehr Einwohnern . . . . .	66,64	21,98	13,92	15,07	77,95	0,71	-	50,37
1209	davon: Weidenau. . . . .	85,86	36,63	16,66	25,84	98,37	1,13	-	37,59
1210	Elfeld . . . . .	39,73	1,47	10,09	-	49,37	0,12	-	68,25
1211	Antsangehörige Gemeinden mit 3 000 bis unter 10 000 Einwohnern. . . . .	43,39	16,33	3,75	3,29	54,53	8,07	-	38,51
1212	davon: Elserfeld . . . . .	15,12	4,16	3,58	1,52	50,62	12,26	-	38,10
1213	Niederschelden. . . . .	21,63	5,15	-	6,48	32,07	14,39	-	33,58
1214	Kreuztal. . . . .	62,33	2,66	14,12	-	84,71	0,35	-	39,05
1215	Freundenberg, Stadt. . . . .	19,96	1,78	4,15	4,70	60,12	6,34	-	38,30
1216	Buschhütten . . . . .	24,94	6,16	2,44	10,92	72,27	13,71	-	30,28
1217	Dreis-Tiefenbach. . . . .	68,86	46,71	-	-	58,20	0,09	-	43,33
1218	Neunkirchen . . . . .	154,55	87,68	-	-	24,82	0,40	-	52,86
1219	Antsangehörige Gemeinden mit weniger als 3 000 Einwohnern . . . . .	39,49	18,19	4,84	1,62	52,83	17,84	-	31,78
1220	Antsangehörige Gemeinden zusammen	45,81	18,51	6,39	4,69	58,23	12,14	-	37,06
1221	Ämter. . . . .	35,71	17,27	0,65	2,22	19,55	-	19,84	0,31
1222	Antsangehörige Gemein- den und Ämter zusammen	81,52	35,78	7,04	6,91	77,77	12,14	19,84	37,37
1223	Landkreisverwaltung. . . . .	20,63	11,75	0,30	-	28,76	8,41	17,18	3,26
1224	Insgesamt	101,73	47,81	7,28	6,72	107,03	20,22	36,47	40,11



## Schadenbeseitigung, Schulden- und Personalstand

Reg.-Bez. Arnberg

Allgemeine Deckungsmittel										Nachrichtlich: Kriegsschaden- beseitigung		Inland schulden am 31.3. 1954 <sup>3)</sup>	Beamte und Ange- stellte am 2.10. 1953	Lfd. Nr.
darunter														
Steuern und steuerähnliche Einnahmen								Erträge der wirt- schaft- lichen Unter- nehmen						
davon														
zu- sammen	Grundsteuer		Gewerbesteuer nach	Gewerbesteuer- ausgleichs- zuschüsse		sonstige								
	A	B <sup>2)</sup>	Ertrag u. der Lohn- Kapital	summe	Ein- nahmen		Aus- gaben							
DM je Einwohner												Anzahl		
73,69	4,91	8,96	48,09	6,24	4,47	0,76	1,78	1,99	0,75	2,04	15,30	8	1191	
135,97	2,26	11,92	105,60	16,29	1,20	2,32	1,02	1,73	-	-	12,35	7	1192	
58,72	5,41	4,49	39,54	-	6,27	-	3,01	5,13	0,62	3,80	38,04	-	1193	
53,56	5,85	9,65	24,01	6,56	6,61	0,50	1,38	0,34	2,02	4,10	-	-	1194	
34,27	6,51	3,82	16,53	-	6,90	-	0,51	2,48	1,81	3,45	20,78	-	1195	
64,41	1,56	15,98	33,62	7,69	2,69	0,64	3,51	4,76	-	-	7,79	1	1196	
47,43	11,63	8,48	22,22	-	3,78	-	1,32	3,03	-	-	-	-	1197	
51,51	6,50	7,73	33,06	0,37	3,86	1,31	1,30	3,44	0,47	0,90	3,71	3	1198	
67,84	4,92	9,65	44,67	3,68	3,84	0,89	1,97	2,16	0,56	1,60	11,25	26	1199	
-	-	-	-	-	-	-	-	0,17	0,56	0,20	1,20	126	1200	
67,84	4,92	9,65	44,67	3,68	3,84	0,89	1,97	2,33	1,12	1,80	12,45	152	1201	
1,85	-	-	-	-	-	-	1,85	0,70	0,51	0,98	3,52	161	1202	
79,84	4,01	12,15	53,12	5,26	3,03	1,87	4,14	3,48	3,05	7,12	35,19	446	1203	
-	-	-	-	-	-	-	-	-	-	-	-	-	1204	
107,49	2,12	19,89	67,00	19,72	1,19	4,57	2,14	4,66	2,70	1,06	98,85	3	1205	
-	-	-	-	-	-	-	-	-	-	-	-	-	1206	
107,49	2,12	19,89	67,00	19,72	1,19	4,57	2,14	4,66	2,70	1,06	98,85	3	1207	
124,45	0,26	24,22	103,04	-	0,25	6,10	2,78	2,49	2,40	1,88	40,98	49	1208	
130,35	0,16	24,81	105,38	-	0,39	4,46	4,07	4,51	4,12	3,23	60,35	32	1209	
116,19	0,40	23,39	99,76	-	0,06	8,40	0,98	0,33	-	-	13,88	17	1210	
88,47	1,14	19,59	56,90	11,62	2,95	5,59	1,86	3,40	1,76	1,57	11,83	24	1211	
87,05	0,58	22,48	48,70	16,53	3,03	5,82	1,55	11,62	2,21	2,64	17,11	1	1212	
53,13	0,38	15,32	27,29	-	7,68	0,73	3,19	1,84	1,66	1,81	22,57	1	1213	
114,60	1,12	16,58	77,17	19,74	2,16	4,49	2,32	8,79	-	-	9,58	3	1214	
93,58	1,70	19,22	72,80	-	2,42	5,02	2,46	1,20	0,76	0,35	11,99	2	1215	
85,54	1,26	20,98	32,09	35,37	0,62	5,14	0,36	2,69	4,94	4,09	7,54	2	1216	
102,19	3,00	21,30	88,03	-	0,24	10,73	0,35	-	1,02	-	-	1	1217	
96,05	1,30	20,03	80,33	-	2,37	10,60	2,62	15,15	1,14	0,33	-	14	1218	
63,06	5,54	9,52	38,18	5,18	6,12	2,75	1,27	3,29	1,53	2,22	16,99	3	1219	
81,23	3,46	14,80	55,48	5,66	4,21	4,09	1,71	1,56	1,76	2,00	20,55	76	1220	
-	-	-	-	-	-	-	-	-	0,49	0,24	4,36	403	1221	
81,23	3,46	14,80	55,48	5,66	4,21	4,09	1,71	1,56	2,25	2,24	24,91	479	1222	
1,99	-	-	-	-	-	-	1,99	4,26	0,51	3,26	8,21	247	1223	
85,95	3,42	14,95	55,80	6,05	4,12	4,10	3,71	5,91	2,77	5,47	35,17	729	1224	

Lfd. Nr.	Gebietskörperschaft	Spezielle Deckungsmittel <sup>1)</sup>				ins- gesamt	Allgemeine Finanz- zuwei- sungen			
		ins- gesamt	darunter		ins- gesamt		Allgemeine Finanz- zuwei- sungen	Allgemeine Umlagen		
			Ver- waltungs- zweig- gebundene Zuwei- sungen	Dar- lehens- auf- nahmen				Schulden- aufnahmen aus Kredi- tmarkt- mitteln und innere Darlehen	Ein- nah- men	Aus- gaben
	<u>Landkreis Soest</u>									
1225	Anteilsfreie Gemeinden mit 10 000 und mehr Einwohnern . . . . .	176,53	55,40	29,65	19,73	88,45	10,05	0,06	27,55	
1226	davon: Soest, Stadt . . . . .	195,42	44,81	42,53	25,15	90,55	9,34	0,09	29,55	
1227	Werl, Stadt . . . . .	138,61	76,63	3,80	8,84	84,25	11,47	-	23,54	
1228	Anteilsfreie Gemeinden mit 3 000 bis unter 10 000 Einwohnern . . . .	-	-	-	-	-	-	-	-	
1229	Anteilsfreie Gemeinden mit weniger als 3 000 Einwohnern . . . . .	-	-	-	-	-	-	-	-	
1250	Anteilsfreie Gemeinden zusammen	176,53	55,40	29,65	19,73	88,45	10,05	0,06	27,55	
1231	Anteilsangehörige Gemeinden mit 10 000 und mehr Einwohnern . . . . .	-	-	-	-	-	-	-	-	
1232	Anteilsangehörige Gemeinden mit 3 000 bis unter 10 000 Einwohnern . . . .	23,27	10,51	3,07	5,27	62,69	9,37	-	55,97	
1233	davon: Wickede . . . . .	36,79	18,88	1,00	12,00	123,01	0,79	-	80,09	
1234	Eickelborn . . . . .	3,22	1,63	-	-	8,55	24,27	-	30,38	
1235	Sassendorf, Bad . . . . .	23,39	6,59	10,01	-	23,27	6,82	-	44,69	
1236	Anteilsangehörige Gemeinden mit weniger als 3 000 Einwohnern . . . . .	17,81	12,02	0,11	0,45	29,53	20,18	-	36,83	
1237	Anteilsangehörige Gemeinden zusammen	18,92	11,72	0,71	1,42	36,24	17,99	-	40,70	
1238	Ämter . . . . .	28,75	22,03	-	-	20,93	-	21,40	0,52	
1239	Anteilsangehörige Gemein- den und Ämter zusammen	47,67	33,75	0,71	1,42	57,17	17,99	21,40	41,22	
1240	Landkreisverwaltung . . . . .	28,61	15,66	0,10	4,13	30,19	8,93	22,88	3,74	
1241	Insgesamt	133,84	59,08	13,73	13,73	101,33	23,37	34,75	38,86	
	<u>Landkreis Unna</u>									
1242	Anteilsfreie Gemeinden mit 10 000 und mehr Einwohnern . . . . .	115,34	24,45	7,21	9,62	97,87	15,38	-	23,06	
1243	davon: Unna, Stadt . . . . .	94,56	20,11	11,51	11,19	111,31	14,27	-	24,54	
1244	Kamen, Stadt . . . . .	148,96	31,48	0,25	7,08	76,13	17,19	-	20,68	
1245	Anteilsfreie Gemeinden mit 3 000 bis unter 10 000 Einwohnern . . . .	-	-	-	-	-	-	-	-	
1246	Anteilsfreie Gemeinden mit weniger als 3 000 Einwohnern . . . . .	-	-	-	-	-	-	-	-	
1247	Anteilsfreie Gemeinden zusammen	115,34	24,45	7,21	9,62	97,87	15,38	-	23,06	
1248	Anteilsangehörige Gemeinden mit 10 000 und mehr Einwohnern . . . . .	31,88	7,43	-	-	53,74	21,29	-	42,56	
1249	davon: Herringen . . . . .	36,28	6,06	-	-	59,49	21,49	-	44,25	
1250	Altenbügge-Bönen . . . . .	26,49	9,11	-	-	46,68	21,05	-	40,50	

Allgemeine Deckungsmittel										Nachrichtlich: Kriegsschäden- beseitigung		Inland schulden am 31.3. 1954 3)	Beamte und Ange- stellte am 2.10. 1953	Lfd. Nr.
darunter														
Steuern und steuerähnliche Einnahmen								Erträge der wirt- schaft- lichen Unter- nehmen		Ein- nahmen	Aus- gaben			
zu- sammen	davon													
	Grundsteuer		Gewerbesteuer nach	Gewerbesteuer- ausgleichs- zuschüsse		sonstige								
A	B <sup>2)</sup>	Ertrag u. Kapital	der Lohn- summe	Ein- nahmen	Aus- gaben									
DM je Einwohner													Anzahl	
103,89	1,85	28,12	64,52	3,41	1,02	1,81	6,78	3,36	10,46	16,43	75,46	288	1225	
110,66	1,64	32,48	70,35	-	0,85	2,09	7,43	2,12	14,95	22,25	103,89	218	1226	
90,31	2,28	19,37	52,82	10,26	1,37	1,24	5,46	5,06	1,45	4,74	18,41	70	1227	
-	-	-	-	-	-	-	-	-	-	-	-	-	1228	
-	-	-	-	-	-	-	-	-	-	-	-	-	1229	
103,89	1,85	28,12	64,52	3,41	1,02	1,81	6,78	3,36	10,46	16,43	75,46	288	1230	
-	-	-	-	-	-	-	-	-	-	-	-	-	1231	
106,68	2,29	16,26	72,84	12,50	1,32	2,03	3,50	0,88	1,05	3,14	25,62	5	1232	
198,26	0,86	23,17	146,22	28,47	0,30	4,32	3,56	0,61	-	-	48,33	5	1233	
13,28	2,60	4,47	2,46	-	1,42	-	2,33	1,19	-	-	5,90	-	1234	
59,48	4,35	18,06	29,98	-	2,89	0,52	4,72	0,98	4,01	11,92	10,01	-	1235	
42,71	17,25	7,35	14,38	-	2,78	0,25	1,20	2,26	0,98	2,20	3,48	2	1236	
55,65	14,23	9,15	26,21	2,53	2,48	0,61	1,66	1,98	1,00	2,39	7,96	7	1237	
-	-	-	-	-	-	-	-	-	-	-	0,77	129	1238	
55,65	14,23	9,15	26,21	2,53	2,48	0,61	1,66	1,98	1,00	2,39	8,73	136	1239	
1,94	-	-	-	-	-	-	1,94	-	0,74	1,07	7,14	194	1240	
79,14	8,70	17,63	43,32	2,92	1,83	1,14	5,88	2,60	5,96	9,73	45,68	618	1241	
93,25	1,00	18,58	44,70	23,71	1,16	3,94	8,04	7,14	6,76	3,32	50,81	263	1242	
108,42	1,21	19,93	55,85	27,63	0,76	5,60	8,64	6,91	3,33	3,98	55,20	148	1243	
68,71	0,67	16,38	26,68	17,36	1,82	1,26	7,06	7,51	12,31	2,25	43,70	115	1244	
-	-	-	-	-	-	-	-	-	-	-	-	-	1245	
-	-	-	-	-	-	-	-	-	-	-	-	-	1246	
93,25	1,00	18,58	44,70	23,71	1,16	3,94	8,04	7,14	6,76	3,32	50,81	263	1247	
73,95	0,65	12,09	30,72	27,40	1,29	1,50	3,30	0,71	0,64	-	9,03	2	1248	
82,21	0,52	12,05	40,03	25,75	1,91	0,38	2,33	0,07	-	-	16,39	2	1249	
63,82	0,81	12,14	19,30	29,42	0,54	2,88	4,49	1,50	1,42	-	-	-	1250	



Lfd. Nr.	Gebietskörperschaft	Spezielle Deckungsmittel <sup>1)</sup>				ins- gesamt	Allgemeine Finanz- zuwei- sungen	Allgemeine Umlagen		
		ins- gesamt	darunter		Schulden- aufnahmen aus Kre- ditmarkt- mitteln und innere Darlehen			ins- gesamt	Ein- nah- men	Aus- gaben
			Ver- waltungs- zweig- gebundene Zuwei- sungen	Dar- lehens- auf- nahmen						
	noch: Landkreis Unna									
1251	Anteagehörige Gemeinden mit 3 000 bis unter 10 000 Einwohnern. . . . .	34,57	15,27	2,57	5,54	46,92	17,34	-	41,17	
1252	davon: Holzwickede. . . . .	13,38	3,58	-	-	53,12	6,25	-	52,80	
1253	Bergkamen. . . . .	20,06	14,62	-	-	57,87	17,21	-	42,29	
1254	Rünthe. . . . .	7,84	4,94	-	-	30,56	26,16	-	34,28	
1255	Wiescherhöfen. . . . .	28,62	3,14	12,40	4,19	42,01	21,26	-	37,89	
1256	Fröndenberg, Stadt. . . . .	98,44	27,89	9,06	35,72	74,02	1,47	-	55,79	
1257	Massen. . . . .	19,54	7,26	-	2,58	29,11	17,85	-	42,98	
1258	Heeren-Verre. . . . .	24,19	4,01	-	-	49,50	16,08	-	40,69	
1259	Werries. . . . .	9,59	6,20	-	-	22,89	22,54	-	39,98	
1260	Braam-Ostwenne-mar. . . . .	29,02	7,42	6,03	3,55	32,80	29,99	-	31,08	
1261	Oberraden. . . . .	128,63	95,52	-	12,62	79,68	21,58	-	24,91	
1262	Berge. . . . .	10,17	7,16	-	-	21,36	23,15	-	37,18	
1263	Westick bei Kamen. . . . .	6,64	1,40	-	-	23,55	23,77	-	37,63	
1264	Anteagehörige Gemeinden mit weniger als 3 000 Einwohnern. . . . .	30,71	15,50	0,01	2,40	31,54	24,12	-	35,82	
1265	Anteagehörige Gemeinden zusammen	32,93	13,92	1,34	3,60	43,55	20,08	-	39,82	
1266	Ämter . . . . .	24,89	14,34	0,90	0,56	22,40	-	23,03	0,65	
1267	Anteagehörige Gemein- den und Ämter zusammen	57,82	28,26	2,24	4,16	65,95	20,08	23,03	40,47	
1268	Landkreisverwaltung . . . . .	19,00	8,55	-	2,20	25,10	8,74	18,17	3,35	
1269	Insgesamt	90,10	35,93	3,39	7,61	98,42	27,74	35,88	39,80	
	<u>Landkreis Wittgenstein</u>									
1270	Anteafreie Gemeinden mit 10 000 und mehr Einwohnern. . . . .	-	-	-	-	-	-	-	-	
1271	Anteafreie Gemeinden mit 3 000 bis unter 10 000 Einwohnern. . . . .	31,17	14,69	2,74	-	53,13	8,83	-	18,01	
1272	davon: Berleburg, Stadt. . . . .	35,92	14,98	5,13	-	53,50	9,76	-	17,44	
1273	Laasphe, Stadt. . . . .	25,71	14,35	-	-	52,70	7,76	-	18,66	
1274	Anteafreie Gemeinden mit weniger als 3 000 Einwohnern. . . . .	-	-	-	-	-	-	-	-	
1275	Anteafreie Gemeinden zusammen	31,17	14,69	2,74	-	53,13	8,83	-	18,01	
1276	Anteagehörige Gemeinden mit 10 000 und mehr Einwohnern. . . . .	-	-	-	-	-	-	-	-	
1277	Anteagehörige Gemeinden mit 3 000 bis unter 10 000 Einw.(Erndtebrück)	121,88	40,07	44,10	-	48,91	29,53	-	38,19	
1278	Anteagehörige Gemeinden mit weniger als 3 000 Einwohnern. . . . .	25,36	13,43	0,78	1,49	33,54	21,39	-	31,63	
1279	Anteagehörige Gemeinden zusammen	37,57	16,80	6,26	1,30	35,48	22,42	-	32,46	
1280	Ämter . . . . .	15,71	12,26	-	-	18,27	-	18,67	0,40	
1281	Anteagehörige Gemein- den und Ämter zusammen	53,28	29,06	6,26	1,30	53,75	22,42	18,67	32,86	
1282	Landkreisverwaltung . . . . .	71,81	11,63	1,74	24,15	34,40	12,05	16,67	2,50	
1283	Insgesamt	119,25	36,89	7,07	25,11	87,98	30,88	30,40	31,43	

## schädenbeseitigung, Schulden- und Personalstand

Reg.-Bez. Arnsberg

Allgemeine Deckungsmittel										Nachrichtlich: Kriegsschäden- beseitigung		Inland schulden am 31.3. 1954 <sup>3)</sup>	Beamte und Ange- stellte am 2.10. 1953	Lfd. Nr.
darunter														
Steuern und steuerähnliche Einnahmen								Erträge der wirt- schaft- lichen Unter- nehmen	Ein- nahmen	Aus- gaben				
zu- sam- men	davon													
	Grundsteuer		Gewerbesteuer nach	Gewerbesteuer- ausgleichs- zuschüsse		sonstige								
	A	B <sup>2)</sup>	Ertrag u. der Lohn- Kapital	summe	Ein- nahmen		Aus- gaben							
DM je Einwohner													Anzahl	
67,73	1,37	12,38	31,45	16,41	3,99	1,53	3,66	1,46	2,94	2,52	21,32	8	1251	
93,50	1,85	13,75	58,22	12,06	3,01	0,87	5,48	4,87	2,15	4,18	0,53	3	1252	
78,83	0,60	13,25	34,82	26,54	0,72	1,82	4,72	0,09	10,68	5,22	15,44	1	1253	
38,02	0,50	8,96	9,67	13,07	2,87	0,25	3,20	0,10	0,82	-	3,87	-	1254	
55,47	0,89	11,25	22,23	13,39	3,96	0,08	3,83	0,05	2,25	-	43,89	-	1255	
121,45	1,49	19,51	76,40	21,67	1,10	2,90	4,18	3,84	3,38	3,06	101,36	1	1256	
50,18	2,18	11,61	22,98	-	10,85	-	2,56	3,30	-	-	3,08	1	1257	
71,57	1,79	10,65	22,13	34,98	1,01	2,20	3,21	1,73	-	-	-	-	1258	
40,17	0,58	10,55	15,96	-	9,53	-	3,55	0,11	2,16	2,73	-	-	1259	
33,68	2,20	10,19	9,60	-	8,97	-	2,72	0,20	5,36	10,19	9,65	-	1260	
83,03	1,12	11,44	32,30	42,72	0,50	8,63	3,58	-	-	-	35,33	1	1261	
35,03	2,55	12,40	12,16	-	5,72	-	2,20	-	5,36	8,71	0,29	-	1262	
37,11	2,30	11,33	11,69	-	11,33	-	0,46	-	-	-	4,45	1	1263	
42,92	10,14	9,48	12,69	4,22	4,81	0,34	1,92	0,09	1,13	1,74	18,52	1	1264	
61,44	3,86	11,46	25,71	14,76	3,75	1,17	3,07	0,91	1,98	1,83	18,25	11	1265	
-	-	-	-	-	-	-	-	-	0,03	0,02	1,75	378	1266	
61,44	3,86	11,46	25,71	14,76	3,75	1,17	3,07	0,91	2,01	1,85	20,00	389	1267	
1,31	-	-	-	-	-	-	1,31	-	0,30	0,42	3,08	244	1268	
70,09	3,20	13,10	30,09	16,82	3,15	1,81	5,53	2,35	3,41	2,61	30,20	896	1269	
-	-	-	-	-	-	-	-	-	-	-	-	-	1270	
60,70	2,73	17,01	41,84	-	0,46	2,89	1,55	- 0,80	1,83	4,11	2,88	35	1271	
54,67	3,45	15,90	37,38	-	0,45	2,84	0,33	4,81	3,42	7,70	5,39	18	1272	
67,61	1,90	18,29	46,94	-	0,47	2,93	2,94	- 7,23	-	-	-	17	1273	
-	-	-	-	-	-	-	-	-	-	-	-	-	1274	
60,70	2,73	17,01	41,84	-	0,46	2,89	1,55	- 0,80	1,83	4,11	2,88	35	1275	
-	-	-	-	-	-	-	-	-	-	-	-	-	1276	
55,87	5,68	12,51	35,37	-	1,98	1,34	1,67	-	24,03	36,47	119,56	-	1277	
34,27	6,84	3,83	19,61	-	2,53	1,18	2,64	8,54	3,06	2,86	8,52	2	1278	
37,01	6,70	4,92	21,61	-	2,46	1,20	2,52	7,46	5,71	7,12	22,58	2	1279	
-	-	-	-	-	-	-	-	-	-	-	0,78	60	1280	
37,01	6,70	4,92	21,61	-	2,46	1,20	2,52	7,46	5,71	7,12	23,36	62	1281	
5,06	-	-	-	-	-	-	5,06	2,88	1,39	1,87	32,46	130	1282	
48,33	5,65	8,12	26,96	-	1,93	1,65	7,32	8,16	6,07	8,19	50,40	227	1283	

Reg.-Bez. Arnberg

Noch: Spezielle und allgemeine Deckungsmittel, Kriegs

Lfd. Nr.	Gebietskörperschaft	Spezielle Deckungsmittel <sup>1)</sup>				ins- gesamt	Allge- meine Finanz- zuwei- sungen	Allgemeine Umlagen	
		ins- gesamt	darunter		Schulden- aufnahmen aus Kre- ditmarkt- mitteln und innere Darlehen				
			Ver- waltungs- zweig- gebundene Zuwei- sungen von Gebiets- körperschaften	Dar- lehens- auf- nahmen					
	<u>Regierungsbezirk Arnberg</u>								
1284	Amtsfreie Gemeinden mit 10 000 und mehr Einwohnern . . . . .	110,47	31,19	9,75	20,32	114,53	5,62	0,01	24,46
1285	Amtsfreie Gemeinden mit 3 000 bis unter 10 000 Einwohnern . . . .	55,36	27,24	3,38	3,11	69,79	7,07	-	19,30
1286	Amtsfreie Gemeinden mit weniger als 3 000 Einwohnern . . . . .	91,75	65,09	8,86	-	51,45	21,99	-	12,91
1287	Amtsfreie Gemeinden zusammen	105,50	31,12	9,18	18,65	111,85	5,88	0,01	23,92
1288	Amtsangehörige Gemeinden mit 10 000 und mehr Einwohnern . . . . .	46,56	14,30	6,53	9,73	62,35	7,20	-	49,03
1289	Amtsangehörige Gemeinden mit 3 000 bis unter 10 000 Einwohnern . . . .	37,58	11,51	5,51	6,11	58,03	10,81	0,00	41,18
1290	Amtsangehörige Gemeinden mit weniger als 3 000 Einwohnern . . . . .	28,25	15,25	2,01	1,47	42,75	18,27	-	32,87
1291	Amtsangehörige Gemeinden zusammen	34,65	13,57	4,08	4,54	51,81	13,65	0,00	38,55
1292	Ämter . . . . .	30,06	18,63	0,29	0,82	21,08	-	21,25	0,41
1293	Amtsangehörige Gemein- den und Ämter zusammen	64,71	32,20	4,37	5,36	72,89	13,65	21,25	28,96
1294	Landkreisverwaltungen . . . . .	21,50	8,82	0,31	1,50	26,67	7,29	19,60	3,67
1295	Landkreise zusammen	101,45	40,61	6,48	11,83	114,12	18,03	32,91	37,00
1296	Kreisfreie Städte zusammen	148,95	33,19	4,64	36,49	147,90	20,73	0,09	6,42
1297	Insgesamt	127,39	36,56	5,48	25,29	132,56	19,51	14,99	20,31

Anmerkungen s. S. 90



Allgemeine Deckungsmittel									Nachrichtlich: Kriegsschäden- beseitigung			Inland schulden am 31. 3. 1954 <sup>3)</sup>	Beamte und Ange- stellte am 2. 10. 1953	Lfd. Nr.
darunter														
Steuern und steuerähnliche Einnahmen								Erträge der wirt- schaft- lichen Unter- nehmen						
zu- sammen	davon													
	Grundsteuer		Gewerbesteuer nach	Gewerbesteuer- ausgleichs- zuschüsse		sonstige								
A	B <sup>2)</sup>	Ertrag u. Kapital	der Lohn- summe	Ein- nahmen	Aus- gaben									
DM je Einwohner												Anzahl		
126,32	1,04	23,73	81,14	16,68	0,99	2,47	5,20	6,62	5,11	7,00	53,30	2 649	1284	
93,15	2,85	17,25	57,35	14,57	1,72	3,39	2,82	7,15	2,55	9,12	32,82	165	1285	
31,56	5,16	7,84	10,23	-	7,46	-	0,67	8,31	-	-	11,77	8	1286	
122,65	1,23	23,04	78,48	16,56	1,10	2,53	4,96	6,68	4,84	7,13	51,17	2 822	1287	
101,78	1,68	18,84	66,23	13,20	1,52	2,24	2,56	1,61	0,92	1,53	28,36	92	1288	
84,43	2,74	14,81	51,60	11,85	3,27	2,45	2,61	2,69	2,91	3,25	19,29	171	1289	
51,20	8,81	8,51	26,70	2,37	4,54	1,18	1,45	5,15	1,48	2,53	11,29	40	1290	
71,98	5,31	12,55	42,49	7,80	3,60	1,85	2,08	3,64	2,00	2,69	16,97	303	1291	
-	-	-	-	-	-	-	-	0,31	0,14	0,09	2,13	2 320	1292	
71,98	5,31	12,55	42,49	7,80	3,60	1,85	2,08	3,95	2,14	2,78	19,10	2 623	1293	
1,90	-	-	-	-	-	-	1,90	1,14	0,61	1,06	4,13	2 272	1294	
92,81	3,79	16,47	55,94	11,00	2,66	2,11	5,06	6,11	3,76	5,46	35,21	7 717	1295	
126,49	0,46	22,64	63,27	31,54	0,87	1,53	9,24	8,14	21,75	23,27	90,51	13 496	1296	
111,20	1,97	19,84	59,95	22,21	1,68	1,79	7,34	7,21	13,58	15,18	65,40	21 213	1297	

Nordrhein-Westfalen

Noch: Spezielle und allgemeine Deckungsmittel, Kriege

Lfd. Nr.	Gebietskörperschaft	Spezielle Deckungsmittel <sup>1)</sup>							
		ins- gesamt	darunter			ins- gesamt	Allge- meine Finanz- zuwei- sungen	Allgemeine Umlagen	
			Ver- wal- tungs- zwei- gebundene Zuwei- sungen	Dar- lehens- auf- nahmen	Schulden- aufnahmen aus Kre- ditmarkt- mitteln und innere Darlehen			Ein- nah- men	Aus- gaben
	<u>Nordrhein-Westfalen</u>								
1298	Anteifreie Gemeinden mit 10 000 und mehr Einwohnern. . . . .	108,66	33,80	8,38	22,69	105,16	11,73	0,03	24,85
1299	Anteifreie Gemeinden mit 3 000 bis unter 10 000 Einwohnern. . . .	76,99	34,88	7,16	8,40	74,78	12,47	0,01	20,81
1300	Anteifreie Gemeinden mit weniger als 3 000 Einwohnern. . . . .	43,59	23,61	4,40	4,30	50,08	18,89	-	17,53
1301	Anteifreie Gemeinden zusammen	98,04	33,54	7,90	18,45	95,34	12,26	0,03	23,54
1302	Anteangehörige Gemeinden mit 10 000 und mehr Einwohnern. . . . .	61,50	15,63	7,27	16,70	73,67	10,94	-	52,77
1303	Anteangehörige Gemeinden mit 3 000 bis unter 10 000 Einwohnern. . . .	38,47	13,53	5,35	5,27	53,23	11,94	0,00	40,48
1304	Anteangehörige Gemeinden mit weniger als 3 000 Einwohnern. . . . .	35,30	20,12	3,33	2,39	39,40	19,87	-	33,08
1305	Anteangehörige Gemeinden zusammen	40,35	17,02	4,66	5,57	49,58	15,62	0,00	38,73
1306	Ämter . . . . .	19,81	12,44	0,29	0,55	20,31	-	20,68	0,41
1307	Anteangehörige Gemein- den und Ämter zusammen	60,16	29,46	4,95	6,12	69,89	15,62	20,68	39,14
1308	Landkreisverwaltungen . . . . .	24,46	11,45	0,31	2,53	26,88	7,23	20,48	3,73
1309	Landkreise zusammen	104,60	43,06	6,82	15,15	110,19	21,09	30,27	34,65
1310	Kreisfreie Städte zusammen	151,57	35,82	6,00	32,33	162,43	18,72	0,16	7,10
1311	Insgesamt	127,84	39,48	6,41	23,65	136,04	19,92	15,36	21,02

Anmerkungen s. S. 90

Schadenbeseitigung, Schulden- und Personalstand

Nordrhein-Westfalen

Allgemeine Deckungsmittel										Nachrichtlich: Kriegsschaden- beseitigung		Inland schulden am 31.3. 1954 <sup>3)</sup>	Beamte und Ange- stellte am 2.10. 1953	Lfd. Nr.
darunter														
Steuern und steuerähnliche Einnahmen								Erträge der wirt- schaft- lichen Unter- nehmen						
zu- sam- men	davon													
	Grundsteuer		Gewerbesteuer nach	Gewerbesteuer- ausglei- chszuschüsse		sonstige								
A	B <sup>2)</sup>	Ertrag u. der Lohn- Kapital	summe	Ein- nahmen	Aus- gaben									
DM je Einwohner														
111,93	1,52	21,78	69,89	14,01	2,03	2,59	5,29	5,31	9,41	11,34	66,55	13 943	1298	
78,39	4,75	15,52	49,22	3,99	3,98	2,33	3,26	3,53	10,57	13,12	48,08	3 284	1299	
47,02	8,84	9,67	22,69	0,14	4,75	0,85	1,78	1,11	2,63	4,03	20,49	257	1300	
100,88	2,64	19,71	62,72	10,99	2,62	2,44	4,64	4,68	9,34	11,38	59,95	17 484	1301	
112,55	1,91	17,56	70,64	19,60	1,71	2,62	3,75	2,05	2,53	2,90	45,41	545	1302	
78,61	4,71	13,87	49,37	6,28	3,99	2,26	2,65	2,02	3,12	3,29	22,03	470	1303	
47,64	10,11	8,07	22,81	1,09	4,38	0,79	1,97	3,50	6,54	7,89	14,58	175	1304	
68,69	6,90	11,62	39,69	5,75	3,84	1,60	2,49	2,74	4,69	5,45	21,90	1 190	1305	
-	-	-	-	-	-	-	-	0,04	0,27	0,38	1,78	7 832	1306	
68,69	6,90	11,62	39,69	5,75	3,84	1,60	2,49	2,78	4,96	5,83	23,68	9 022	1307	
1,88	-	-	-	-	-	-	1,88	0,85	1,85	2,29	6,03	11 917	1308	
87,55	4,65	15,89	51,84	8,51	3,20	2,04	5,50	4,63	9,12	11,05	48,83	38 423	1309	
141,56	0,43	26,40	79,36	25,15	0,55	1,75	11,42	10,15	26,36	34,66	102,60	57 825	1310	
114,27	2,57	21,09	65,45	16,74	1,89	1,90	8,43	7,36	17,65	22,73	75,44	96 248	1311	



Gemeinde	Hebesätze der				Realsteuerkraft <sup>1)</sup>				
	Grundsteuer		Gewerbesteuer nach		Grundsteuer		Gewerbesteuer nach		zusammen
	A	B	Ertrag und Kapital	der Lohnsumme	A	B <sup>2)</sup>	Ertrag und Kapital	der Lohnsumme	
DM je Einwohner									
Krfr. St. Düsseldorf . . . . .	120	250	240	960	0,35	29,50	124,50	34,70	169,05
" Duisburg . . . . .	120	250	240	960	0,20	24,26	82,96	33,00	140,42
" Essen . . . . .	120	250	250	1 100	0,27	23,07	67,05	26,88	117,27
" Krefeld . . . . .	120	250	310	-	0,89	28,23	105,64	-	134,76
" M.Gladbach . . . . .	120	250	250	960	0,96	23,76	98,64	26,15	149,51
" Mülheim a.d.Ruhr . . . . .	120	250	240	960	0,68	25,70	59,76	27,11	113,25
" Neuß . . . . .	120	250	240	960	1,16	27,80	101,76	29,32	160,04
" Oberhausen . . . . .	120	250	240	1 190	0,17	17,18	46,01	29,64	93,00
" Remscheid . . . . .	120	250	240	960	0,44	26,41	117,65	29,71	174,21
" Rheydt . . . . .	120	250	240	960	0,85	25,40	117,42	29,44	173,11
" Solingen . . . . .	120	250	240	960	0,53	26,74	96,63	24,64	148,54
" Viersen . . . . .	120	250	260	1 100	1,13	25,91	77,46	24,24	128,74
" Wuppertal . . . . .	120	250	240	960	0,30	24,61	89,68	27,98	142,57
Landkreis Dinslaken									
Gem. Bruckhausen . . . . .	110	180	250	-	15,91	10,14	7,20	-	33,25
" Bucholtswiesen . . . . .	110	180	250	-	15,96	6,18	3,10	-	25,24
" Dinslaken, Stadt . . . . .	120	250	240	960	1,17	18,44	37,14	25,05	81,80
" Gahlen . . . . .	110	180	250	-	8,96	9,07	19,20	-	37,23
" Gartrop-Bühl . . . . .	110	180	250	-	17,41	12,38	100,38	-	130,17
" Hünxe . . . . .	110	180	250	-	10,00	9,02	10,78	-	29,80
" Voerde, Stadt . . . . .	110	200	220	880	5,91	14,02	19,69	11,69	51,31
" Walsum . . . . .	120	250	240	960	1,00	20,62	36,46	20,74	78,82
Landkreis Düsseldorf-Mettmann									
Gem. Angermund . . . . .	110	180	200	800	3,53	27,98	22,23	4,31	58,05
" Breitscheid . . . . .	110	200	220	880	6,19	17,45	17,20	7,86	48,70
" Eggerscheidt . . . . .	110	180	200	800	5,76	20,81	170,11	36,43	233,11
" Erkrath . . . . .	110	200	220	880	3,64	20,58	68,74	14,66	107,62
" Gruiten . . . . .	110	200	220	880	4,10	17,50	32,13	12,34	66,07
" Haan, Stadt . . . . .	110	200	220	880	1,59	23,55	100,77	22,25	148,16
" Hasselbeck-Schwarzbach . . . . .	110	180	250	-	27,05	9,40	6,23	-	42,68
" Heiligenhaus, Stadt . . . . .	110	200	240	880	2,88	20,76	73,80	31,33	128,77
" Hilden, Stadt . . . . .	110	200	220	880	1,22	28,14	72,75	33,73	135,84
" Hochdahl . . . . .	110	200	220	880	3,76	15,90	18,82	5,83	44,31
" Bösel . . . . .	110	200	275	-	3,76	32,67	54,01	-	90,44
" Homberg-Braucht-Bellscheidt . . . . .	110	180	200	800	14,48	10,16	13,06	2,24	39,94
" Hubbelrath . . . . .	110	180	250	-	36,30	19,63	6,01	-	61,94
" Kettwig, Stadt . . . . .	110	200	220	880	1,68	23,67	56,24	17,33	98,92
" Langenberg, Stadt . . . . .	110	220	220	880	1,00	21,57	80,79	25,06	128,42
" Lintorf . . . . .	110	200	220	880	1,05	17,28	36,64	20,87	75,84
" Meiersberg . . . . .	110	180	250	-	21,56	8,28	6,88	-	36,72
" Mettmann, Stadt . . . . .	120	220	240	880	4,28	21,58	57,20	20,74	103,80
" Metzkusen . . . . .	110	180	250	-	17,14	14,04	15,87	-	47,05
" Neviges, Stadt . . . . .	110	200	245	880	2,51	19,90	63,25	20,33	105,99
" Ratingen, Stadt . . . . .	110	200	275	-	0,72	24,45	88,78	-	113,95
" Schöller . . . . .	110	180	200	800	5,44	15,05	25,38	32,16	78,03
" Velbert, Stadt . . . . .	120	250	240	960	0,59	27,12	111,38	33,91	173,00
" Wittlaer . . . . .	110	200	220	880	8,41	21,58	49,40	4,13	83,52
" Wülfrath, Stadt . . . . .	110	200	220	880	2,74	16,58	44,81	22,15	86,28

1) Realsteuerkraft ist das durch den gewogenen Landes-Durchschnittsbesatz nivellierte Steueraufkommen (= Grundbetrag mul-

Gemeinde		Hebesätze der				Realsteuerkraft <sup>1)</sup>					
		Grundsteuer		Gewerbesteuer nach		Grundsteuer		Gewerbesteuer nach		zusammen	
		A	B	Ertrag und Kapital	der Lohnsumme	A	B <sup>2)</sup>	Ertrag und Kapital	der Lohnsumme		
											DM je Einwohner
Landkreis Geldern											
Gem.	Alderkerk . . . . .	110	200	275	-	5,36	17,62	30,33	-	53,31	
"	Eyll . . . . .	110	180	250	-	18,00	6,24	7,73	-	31,97	
"	Geldern, Stadt . . . . .	110	200	275	-	0,86	23,10	43,36	-	67,32	
"	Herongen . . . . .	110	180	250	-	5,08	12,89	19,36	-	37,33	
"	Isum . . . . .	110	200	275	-	7,64	13,15	36,33	-	57,12	
"	Kapellen . . . . .	110	200	275	-	15,73	8,71	7,07	-	31,51	
"	Kervendonk . . . . .	110	180	250	-	28,33	4,80	1,81	-	34,94	
"	Kervenheim . . . . .	110	180	250	-	0,10	16,48	59,66	-	76,24	
"	Kevelaer-Stadt . . . . .	110	200	275	-	2,39	23,87	51,78	-	78,04	
"	Kleinkevelaer . . . . .	110	-	-	-	15,74	-	-	-	15,74	
"	Nieukerk . . . . .	110	200	275	-	8,68	14,41	50,29	-	73,38	
"	Pont . . . . .	110	180	250	-	18,85	6,20	5,55	-	30,60	
"	Sevelen . . . . .	110	200	275	-	10,45	8,63	7,57	-	26,65	
"	Stenden . . . . .	110	180	250	-	14,40	6,72	4,03	-	25,15	
"	Straelen . . . . .	110	200	275	-	10,27	13,28	19,07	-	42,62	
"	Twisteden . . . . .	110	180	250	-	13,38	5,21	14,46	-	33,05	
"	Veert . . . . .	110	180	250	-	7,89	12,23	20,99	-	41,11	
"	Verum . . . . .	110	180	250	-	17,98	3,41	3,80	-	25,19	
"	Wachtendonk . . . . .	110	200	275	-	9,65	11,30	18,07	-	39,02	
"	Walbeck . . . . .	110	200	275	-	11,18	7,97	9,21	-	28,36	
"	Wankum . . . . .	110	200	275	-	15,52	7,43	13,66	-	36,61	
"	Wesse . . . . .	110	200	275	-	13,37	15,52	22,27	-	51,16	
"	Wetten . . . . .	110	180	250	-	21,11	6,94	24,70	-	52,75	
"	Winnekendonk . . . . .	110	200	275	-	19,91	8,56	18,46	-	46,93	
Landkreis Grevenbroich											
Gem.	Bedburdyck . . . . .	120	200	275	-	14,86	11,52	7,01	-	33,39	
"	Büderich . . . . .	110	200	220	880	2,93	38,28	34,88	28,80	104,89	
"	Büttgen . . . . .	110	200	275	-	7,55	12,36	12,12	-	32,03	
"	Dormagen . . . . .	110	200	275	-	2,80	26,24	177,16	-	206,20	
"	Elften . . . . .	110	180	250	-	21,16	11,70	5,20	-	38,06	
"	Frimmersdorf . . . . .	75	115	160	630	7,87	33,38	153,77	37,32	232,34	
"	Frixheim-Anstet . . . . .	110	180	200	800	16,81	9,13	1,77	0,24	27,95	
"	Garweiler . . . . .	110	200	275	-	19,73	11,56	10,18	-	41,47	
"	Glehn . . . . .	110	180	275	-	12,94	14,30	16,53	-	43,77	
"	Gohr . . . . .	110	180	250	-	12,90	7,39	4,54	-	24,83	
"	Grevenbroich, Stadt . . . . .	110	200	220	880	4,44	28,03	102,70	26,88	162,05	
"	Gustorf . . . . .	110	170	275	-	4,00	15,15	36,02	-	55,17	
"	Hackenbroich . . . . .	110	200	275	-	5,96	10,90	5,20	-	22,06	
"	Hemmerden . . . . .	110	180	250	-	18,40	14,17	14,43	-	47,00	
"	Hochscheid . . . . .	110	125	275	-	6,16	17,93	69,69	-	93,78	
"	Hoenningen . . . . .	110	180	250	-	17,53	9,53	13,49	-	40,55	
"	Holzheim . . . . .	110	200	275	-	8,02	16,31	15,00	-	39,33	
"	Jüchen . . . . .	110	150	220	880	10,83	17,63	49,45	13,25	91,16	
"	Kaarst . . . . .	110	200	275	-	6,94	11,79	11,12	-	29,85	
"	Kapellen (Ertf) . . . . .	110	200	275	-	3,88	14,95	17,37	-	36,20	
"	Kleinenbroich . . . . .	110	200	275	-	8,13	10,93	6,28	-	25,34	
"	Korschenbroich . . . . .	110	200	220	880	4,09	18,04	50,08	14,81	87,02	
"	Liedberg . . . . .	110	180	250	-	8,62	9,00	4,26	-	21,88	



Reg.-Bez. Düsseldorf

Noch: Hebesätze und

Gemeinde		Hebesätze der				Realsteuerkraft <sup>1)</sup>				
		Grundsteuer		Gewerbsteuer nach		Grundsteuer		Gewerbsteuer nach		zusammen
A	B	Ertrag und Kapital	der Lohnsumme	A	B <sup>2)</sup>	Ertrag und Kapital	der Lohnsumme			
DM je Einwohner										
noch: Landkreis Grevenbroich										
Gem.	Hettensheim-Butenheim . . . . .	110	180	250	-	16,73	12,04	5,65	-	34,42
"	Neukirchen . . . . .	110	200	275	-	13,28	11,50	11,45	-	36,01
"	Neurath . . . . .	88	115	160	630	8,94	23,12	119,47	74,16	225,69
"	Nievenheim . . . . .	110	200	200	800	4,69	19,67	35,06	14,46	73,88
"	Norf . . . . .	110	200	275	-	5,77	10,61	12,78	-	29,16
"	Oekoven . . . . .	110	180	250	-	28,00	9,92	4,72	-	42,64
"	Pesch . . . . .	110	180	250	-	4,63	10,33	9,36	-	24,32
"	Rommerskirchen . . . . .	110	200	220	880	20,70	14,97	18,99	3,22	57,88
"	Rosellen . . . . .	110	200	275	-	9,17	8,12	4,88	-	22,17
"	Straberg . . . . .	110	180	250	-	7,72	6,09	1,69	-	15,50
"	Wewelinghoven, Stadt . . . . .	110	160	240	-	6,61	22,23	41,86	-	70,70
"	Wickrath . . . . .	110	200	275	-	6,45	21,46	56,59	-	84,50
"	Zons, Stadt . . . . .	95	170	200	800	5,77	13,60	41,84	8,50	69,71
Landkreis Kempen-Krefeld										
Gem.	Ameri . . . . .	110	175	200	800	6,09	15,54	23,67	9,87	55,17
"	Amrath . . . . .	110	200	220	880	1,85	15,72	30,98	15,40	63,95
"	Boisheim . . . . .	110	180	215	800	6,84	16,57	23,71	3,95	51,07
"	Bracht . . . . .	90	140	190	780	4,29	18,43	84,18	21,38	128,28
"	Breyell . . . . .	110	180	220	880	2,59	18,17	46,37	8,08	75,21
"	Brüggen . . . . .	110	200	220	880	3,23	17,94	39,46	15,97	76,60
"	Dülken, Stadt . . . . .	110	200	235	960	2,95	23,49	68,65	22,20	117,29
"	Grefrath . . . . .	110	200	220	880	4,19	17,22	37,55	15,08	74,04
"	Hinebeck . . . . .	110	200	275	-	7,64	11,33	13,88	-	32,85
"	Hülse . . . . .	110	200	275	-	3,49	18,81	26,05	-	48,35
"	Ilverich . . . . .	110	180	250	-	30,48	5,42	1,25	-	37,15
"	Kaldenkirchen, Stadt . . . . .	110	200	220	880	1,69	20,07	48,61	11,94	82,31
"	Kempen, Stadt . . . . .	110	200	220	880	1,33	26,37	32,33	15,71	75,74
"	Langst-Kierst . . . . .	110	180	250	-	16,56	7,95	0,93	-	25,44
"	Lank-Latum . . . . .	110	200	275	-	3,09	16,88	26,60	-	46,57
"	Leuth . . . . .	110	180	250	-	7,34	9,49	5,86	-	22,69
"	Lobberich . . . . .	110	200	220	880	3,36	18,89	43,87	22,74	88,86
"	Neersen . . . . .	110	200	220	880	5,43	14,60	28,90	11,66	60,59
"	Nieret . . . . .	110	180	250	-	27,60	5,28	24,57	-	57,45
"	Oedt . . . . .	110	220	275	-	3,40	16,41	35,54	-	55,35
"	Ossum-Bösinghoven . . . . .	110	180	250	-	14,21	20,07	5,95	-	40,23
"	Osterath . . . . .	100	150	200	800	4,17	21,65	61,84	13,05	100,71
"	Sankt Hubert . . . . .	110	200	220	880	7,97	12,31	19,84	6,70	46,82
"	Sankt Tönis . . . . .	110	200	275	-	3,07	19,74	30,49	-	53,30
"	Schiefbahn . . . . .	110	175	220	880	3,56	14,04	22,90	11,16	51,66
"	Schmalbroich . . . . .	110	180	250	-	20,56	6,21	5,72	-	32,49
"	Strümp . . . . .	110	180	250	-	14,78	11,20	4,14	-	30,12
"	Süchteln, Stadt . . . . .	110	200	275	880	3,44	18,07	54,99	12,67	89,17
"	Tönisberg . . . . .	110	180	250	-	7,99	13,79	16,99	-	38,77
"	Vorst . . . . .	110	200	275	-	13,83	11,98	23,00	-	48,81
"	Waldniel . . . . .	110	200	220	880	4,35	21,29	90,97	21,92	138,53
"	Willich . . . . .	110	200	220	880	7,02	17,30	33,04	5,46	62,82
Landkreis Kleve										
Gem.	Altalkar . . . . .	125	180	275	-	12,93	6,84	26,15	-	45,92
"	Appeldorn . . . . .	110	180	250	-	19,23	4,47	32,75	-	56,45
"	Asperden . . . . .	110	180	250	-	14,95	4,36	5,79	-	25,10



Gemeinde		Hebesätze der				Realsteuerkraft <sup>1)</sup>					zusammen
		Grundsteuer		Gewerbesteuer nach		Grundsteuer		Gewerbesteuer nach			
		A	B	Ertrag und Kapital	der Lohnsumme	A	B <sup>2)</sup>	Ertrag und Kapital	der Lohnsumme		
										DM je Einwohner	
noch: Landkreis Kleve											
Gem.	Brienen. . . . .	110	180	200	800	11,91	11,48	13,47	3,22	40,08	
"	Bylerward. . . . .	110	180	250	-	155,78	-	0,37	-	154,15	
"	Donsbrüggen. . . . .	110	180	250	-	4,65	12,47	4,63	-	21,75	
"	Emericher Eyland. . . . .	110	180	200	800	75,69	7,24	3,29	2,93	89,15	
"	Goch, Stadt. . . . .	110	200	250	880	1,24	21,96	51,87	11,37	86,44	
"	Grieth. . . . .	110	180	250	-	10,16	9,43	10,39	-	29,98	
"	Griethausen. . . . .	110	180	200	800	2,67	13,87	7,61	0,98	25,13	
"	Hanselaer. . . . .	130	180	250	-	60,02	0,14	1,16	-	61,32	
"	Hassum. . . . .	110	180	250	-	9,70	5,28	6,30	-	21,28	
"	Hau. . . . .	110	200	275	-	2,88	8,26	6,34	-	17,48	
"	Hoennepel. . . . .	110	180	250	-	29,00	3,69	4,77	-	37,46	
"	Hommersum. . . . .	110	180	250	-	15,81	5,07	3,23	-	24,11	
"	Hülse. . . . .	110	180	250	-	18,77	5,40	6,76	-	30,93	
"	Huisberden. . . . .	110	160	220	-	38,50	3,69	3,16	-	45,35	
"	Kalkar, Stadt. . . . .	110	200	275	-	1,69	18,71	30,88	-	51,28	
"	Keeken. . . . .	110	180	250	-	23,89	7,37	16,48	-	47,74	
"	Kellen. . . . .	96	180	220	900	2,68	32,70	241,70	42,34	319,42	
"	Keppeln. . . . .	110	180	250	-	24,13	3,41	4,11	-	31,65	
"	Kessel. . . . .	110	180	250	-	11,39	11,11	10,07	-	32,57	
"	Kleve, Stadt. . . . .	120	250	255	960	0,33	30,37	50,58	23,04	104,32	
"	Kranenburg. . . . .	110	200	275	-	6,47	8,99	16,91	-	32,37	
"	Louisendorf. . . . .	120	180	250	-	24,66	2,60	4,33	-	31,59	
"	Materborn. . . . .	96	200	255	960	7,82	9,16	9,63	2,70	29,31	
"	Mehr. . . . .	110	180	250	-	27,20	7,92	11,30	-	46,42	
"	Neulouisendorf. . . . .	125	195	250	-	35,48	- 0,27	1,22	-	36,43	
"	Niedermörster. . . . .	130	200	250	-	29,69	4,41	2,67	-	36,77	
"	Niel. . . . .	110	180	250	-	70,82	4,35	3,13	-	78,30	
"	Nierswalde. . . . .	110	180	250	-	7,77	0,32	1,52	-	9,61	
"	Pfalsdorf. . . . .	110	200	275	-	13,87	7,46	9,83	-	31,16	
"	Reichswalde. . . . .	110	180	250	-	6,26	0,62	1,41	-	8,29	
"	Rindern. . . . .	110	180	250	-	6,78	13,46	7,27	-	27,51	
"	Salmorth. . . . .	95	165	180	700	44,81	50,14	561,14	65,25	721,34	
"	Schnuppenbaum. . . . .	110	200	275	-	9,28	10,15	11,27	-	30,70	
"	Till-Moyland. . . . .	110	180	250	-	24,55	7,35	5,40	-	37,30	
"	Uedem. . . . .	110	200	220	880	3,23	19,49	38,20	15,73	76,65	
"	Uedemerbruch. . . . .	110	180	250	-	25,61	2,37	3,23	-	31,21	
"	Uedemerfeld. . . . .	110	180	250	-	34,27	1,21	0,20	-	35,68	
"	Warbeyen. . . . .	95	150	180	600	32,12	6,33	22,80	5,96	67,21	
"	Wardhausen. . . . .	110	180	250	-	24,71	9,77	0,57	-	35,05	
"	Wissel. . . . .	110	180	250	-	25,13	5,64	10,35	-	41,12	
"	Wisselward. . . . .	110	180	250	-	73,26	1,76	0,86	-	75,88	
"	Wyler. . . . .	110	180	250	-	4,09	6,11	26,53	-	36,73	
"	Zyfflich. . . . .	110	180	250	-	30,05	4,79	4,34	-	39,18	
Landkreis Moers											
Gem.	Alpen. . . . .	110	200	275	-	8,10	12,78	16,85	-	37,73	
"	Birten. . . . .	110	180	250	-	9,74	8,30	12,90	-	30,94	
"	Borth. . . . .	80	140	200	-	11,21	18,93	313,26	-	343,40	
"	Budberg. . . . .	110	200	275	-	15,19	8,43	16,23	-	39,85	
"	Büderich. . . . .	110	200	275	-	12,46	11,77	16,61	-	40,84	
"	Hamb. . . . .	110	180	250	-	8,05	2,03	2,74	-	12,82	
"	Homburg, Stadt. . . . .	120	250	240	960	0,18	19,99	61,05	20,86	102,08	

Gemeinde		Hebesätze der				Realsteuerkraft <sup>1)</sup>					
		Grundsteuer		Gewerbesteuer nach		Grundsteuer		Gewerbesteuer nach		zusammen	
		A	B	Ertrag und Kapital	der Lohnsumme	A	B <sup>2)</sup>	Ertrag und Kapital	der Lohnsumme		
											DM je Einwohner
noch: Landkreis Moers											
Gem.	Kamp-Lintfort, Stadt . . . . .	120	250	300	-	2,56	15,12	91,25	-	108,93	
"	Kapellen . . . . .	110	200	275	-	10,27	16,81	57,68	-	84,76	
"	Labbeek . . . . .	110	200	275	-	21,02	3,80	4,03	-	28,85	
"	Marienbaum . . . . .	110	200	275	-	9,11	8,85	15,58	-	33,54	
"	Menselen . . . . .	110	200	275	-	8,87	8,07	8,30	-	25,24	
"	Moers, Stadt . . . . .	120	250	240	960	0,96	18,50	50,87	20,51	90,84	
"	Neukirchen-Vluyn . . . . .	110	200	220	880	4,95	14,60	37,92	27,59	85,06	
"	Orsoy, Land. . . . .	65	115	75	-	157,10	1,06	-	-	158,16	
"	Orsoy, Stadt . . . . .	110	200	275	-	9,21	15,26	25,58	-	50,05	
"	Rheinberg, Stadt . . . . .	110	200	220	880	4,17	24,54	227,52	32,55	288,78	
"	Rheinhausen, Stadt . . . . .	120	250	240	960	0,55	21,23	48,54	43,24	113,56	
"	Rheinkamp . . . . .	110	200	220	880	3,12	14,74	59,79	31,95	109,60	
"	Rheurdt . . . . .	110	200	275	-	9,27	11,26	13,14	-	33,67	
"	Rumeln-Kaldenhausen . . . . .	110	200	220	880	3,36	14,21	59,56	26,29	103,42	
"	Schaephuyzen . . . . .	110	200	275	-	11,09	12,23	13,40	-	36,72	
"	Sonsbeek . . . . .	110	200	275	-	5,59	13,70	20,93	-	40,22	
"	Veen . . . . .	110	200	275	-	17,26	5,05	3,94	-	26,25	
"	Wardt . . . . .	110	200	275	-	26,86	3,34	11,70	-	41,90	
"	Xanten, Stadt. . . . .	110	200	275	-	2,22	15,10	27,23	-	44,55	
Landkreis Rees											
Gem.	Bergewiek . . . . .	110	180	250	-	83,19	2,72	6,44	-	92,35	
"	Bienen . . . . .	110	180	250	-	19,15	6,07	5,40	-	30,62	
"	Bislich . . . . .	110	200	275	-	20,10	5,08	14,18	-	39,36	
"	Borghes . . . . .	110	180	250	-	20,66	6,24	4,23	-	31,13	
"	Bricht . . . . .	110	180	250	-	10,51	6,70	205,58	-	222,79	
"	Brünen . . . . .	110	200	275	-	14,71	4,89	17,57	-	37,17	
"	Dämmerwald . . . . .	137	200	250	-	33,30	0,88	2,18	-	36,36	
"	Damm . . . . .	110	180	250	-	18,94	2,17	6,76	-	27,87	
"	Diersfordt . . . . .	110	180	250	-	20,46	4,76	24,26	-	49,48	
"	Dornick . . . . .	110	180	250	-	19,79	5,59	2,61	-	27,99	
"	Drevesack . . . . .	110	180	250	-	11,01	7,35	59,77	-	78,13	
"	Emmerich, Stadt. . . . .	110	200	220	880	0,67	21,01	99,76	23,17	144,61	
"	Esserden . . . . .	110	180	250	-	25,85	7,46	4,60	-	37,91	
"	Flüden . . . . .	110	180	250	-	12,64	7,05	21,98	-	41,67	
"	Grietharbusch . . . . .	110	180	250	-	67,68	1,46	0,97	-	70,11	
"	Groin . . . . .	110	180	250	-	32,68	7,59	11,53	-	51,80	
"	Haffen-Mehr . . . . .	110	200	275	-	19,12	5,29	9,98	-	34,39	
"	Haldern . . . . .	110	200	275	-	8,86	6,72	10,10	-	25,68	
"	Hamminkeln . . . . .	110	200	275	-	11,05	7,27	19,14	-	37,46	

Gemeinde		Hebesätze der				Realsteuerkraft <sup>1)</sup>				
		Grundsteuer		Gewerbesteuer nach		Grundsteuer		Gewerbesteuer nach		zusammen
		A	B	Ertrag und Kapital	der Lohnsumme	A	B <sup>2)</sup>	Ertrag und Kapital	der Lohnsumme	
DM je Einwohner										
noch: Landkreis Rees										
Gem.	Heelden. . . . .	110	180	250	-	11,44	2,06	4,30	-	17,80
"	Heeren-Berken. . . . .	110	180	250	-	39,96	0,26	0,11	-	40,33
"	Huthum . . . . .	110	200	220	880	12,86	12,28	29,73	9,51	64,38
"	Hurl . . . . .	110	180	250	-	9,33	11,19	54,02	-	74,54
"	Isselburg, Stadt . . . . .	110	200	275	-	1,87	14,53	22,53	-	38,93
"	Klein-Netterden. . . . .	110	180	250	-	33,72	7,21	11,84	-	52,77
"	Krudenburg . . . . .	114	180	250	-	9,59	5,08	25,38	-	40,05
"	Loikum . . . . .	130	180	250	-	20,49	3,13	12,68	-	36,30
"	Millingen. . . . .	110	180	250	-	6,81	8,16	17,69	-	32,66
"	Obrighoven-Lackhausen. . . . .	110	200	275	-	7,94	11,31	30,42	-	49,67
"	Overbeck . . . . .	110	180	250	-	11,59	11,02	212,42	-	235,03
"	Praest . . . . .	110	180	250	-	21,66	9,54	14,60	-	45,80
"	Rees, Stadt. . . . .	110	200	275	-	2,88	16,80	57,12	-	76,80
"	Reesereyland . . . . .	100	-	-	-	215,50	-	-	-	215,50
"	Reeserward . . . . .	110	180	250	-	147,31	3,78	31,58	-	182,67
"	Ringenberg . . . . .	110	180	250	-	9,21	8,92	21,06	-	39,19
"	Schermbeck . . . . .	110	180	280	-	2,88	15,72	63,85	-	82,85
"	Speldrop . . . . .	110	180	250	-	55,74	1,47	-	-	57,21
"	Vehlingen. . . . .	110	180	250	-	10,30	3,00	3,08	-	16,38
"	Vrasselt . . . . .	100	150	250	-	24,04	8,67	25,04	-	57,75
"	Wertherbruch . . . . .	130	180	250	-	15,44	3,73	9,81	-	28,98
"	Wesel, Stadt . . . . .	120	200	275	-	1,52	19,48	57,24	-	78,24
"	Wesselerwald. . . . .	119	180	250	-	10,96	1,09	6,77	-	18,82
Rhein-Wupper-Kreis										
Gem.	Bergisch-Neukirchen, Stadt . .	110	200	300	-	4,35	18,35	19,05	-	41,75
"	Burg a.d.Wupper, Stadt . . .	110	180	280	-	1,27	18,07	85,37	-	104,71
"	Burscheid, Stadt . . . . .	110	200	220	880	3,55	24,00	64,91	25,30	117,76
"	Dabringhausen. . . . .	110	200	275	-	6,05	13,04	16,08	-	35,17
"	Dönn. . . . .	110	200	275	-	5,26	10,80	18,42	-	34,48
"	Hiddorf, Stadt . . . . .	110	200	220	880	2,05	21,19	33,30	8,70	65,24
"	Hückeswagen, Stadt . . . . .	110	145	220	880	4,04	19,22	61,22	20,87	105,35
"	Langenfeld, Stadt. . . . .	110	180	220	880	2,52	22,65	72,83	17,85	115,85
"	Leichlingen, Stadt . . . . .	110	180	220	880	2,84	22,89	65,19	20,94	111,86
"	Leverkusen, Stadt. . . . .	110	160	280	-	0,74	30,00	214,28	-	245,02
"	Monheim. . . . .	110	200	240	880	5,42	29,11	171,11	26,10	231,74
"	Opladen, Stadt . . . . .	110	200	275	-	0,64	27,59	43,93	-	72,16
"	Radevormwald, Stadt. . . . .	110	200	220	880	2,59	20,84	81,11	25,95	130,49
"	Wermelskirchen, Stadt. . . . .	110	200	240	960	1,55	24,34	86,06	15,69	127,64
"	Witthelden . . . . .	110	200	275	-	6,12	13,73	17,08	-	36,93



Gemeinde	Hebesätze der				Realsteuerkraft <sup>1)</sup>					
	Grundsteuer		Gewerbesteuer nach		Grundsteuer		Gewerbesteuer nach		zusammen	
	A	B	Ertrag und Kapital	der Lohnsumme	A	B <sup>2)</sup>	Ertrag und Kapital	der Lohnsumme		
										DM je Einwohner
Krfr. St. Bonn. . . . .	120	250	250	970	0,31	29,55	64,23	18,92	113,01	
" Köln. . . . .	120	250	340	-	0,41	31,70	86,48	-	118,59	
Landkreis Bergheim (Erf.)										
Gem. Angeldorf. . . . .	110	180	250	-	10,67	10,18	4,00	-	24,85	
" Badburg, Stadt. . . . .	125	190	275	-	6,48	23,19	71,66	-	101,33	
" Bergheim (Erf.), Stadt. . . . .	110	135	275	-	1,70	28,62	140,48	-	170,80	
" Eltsheim . . . . .	125	200	275	-	19,80	11,70	10,71	-	42,21	
" Eir. . . . .	120	200	275	-	9,43	13,47	29,07	-	51,97	
" Eisdorf . . . . .	110	200	275	-	5,07	24,86	186,60	-	166,53	
" Epprath . . . . .	140	180	300	-	13,48	9,71	2,81	-	26,00	
" Esch. . . . .	150	180	250	-	8,65	10,79	14,26	-	33,70	
" Glesch. . . . .	110	100	250	-	7,30	13,02	9,67	-	29,99	
" Happendorf. . . . .	140	200	275	-	10,50	9,43	6,13	-	26,06	
" Horrem. . . . .	110	200	275	-	1,30	24,81	72,22	-	98,33	
" Hohenhofen . . . . .	110	115	275	-	18,42	8,53	9,59	-	36,54	
" Kester, Stadt. . . . .	140	180	300	-	25,89	11,48	6,23	-	43,60	
" Kerpen, Stadt. . . . .	110	200	275	-	6,52	15,56	26,07	-	48,15	
" Königshoven . . . . .	150	200	325	-	10,98	9,49	8,65	-	29,12	
" Lipp. . . . .	115	170	250	-	15,48	11,37	11,46	-	38,31	
" Mannheim . . . . .	120	180	250	-	12,36	10,65	6,04	-	29,05	
" Mörath . . . . .	110	200	275	-	2,77	16,31	14,64	-	33,72	
" Morken-Barff. . . . .	140	180	325	-	7,04	14,07	43,51	-	64,62	
" Niederaussen. . . . .	100	100	275	-	6,92	39,79	135,67	-	182,38	
" Niederembt. . . . .	150	180	275	-	15,39	10,94	13,40	-	39,73	
" Oberaussen-Fortuna. . . . .	100	145	275	-	3,01	45,50	166,35	-	214,86	
" Oberembt. . . . .	150	180	250	-	19,68	7,66	5,74	-	33,08	
" Paffendorf. . . . .	100	100	250	-	12,49	12,04	13,69	-	38,22	
" Püts. . . . .	150	200	325	-	15,61	8,49	6,79	-	30,89	
" Quadraht-Ischendorf. . . . .	110	157	275	-	7,86	17,07	83,32	-	108,25	
" Sindorf . . . . .	110	200	275	-	5,31	27,48	70,01	-	102,80	
" Turnich . . . . .	110	200	275	-	1,30	16,51	116,73	-	134,54	
" Wiedenfeld. . . . .	152	180	250	-	10,49	7,83	6,75	-	25,07	
Landkreis Bonn										
Gem. Adendorf. . . . .	110	180	250	-	12,29	15,71	23,44	-	51,44	
" Alfter. . . . .	110	170	275	-	10,75	9,46	13,12	-	33,33	
" Altendorf . . . . .	110	180	250	-	27,20	6,28	6,46	-	39,94	
" Arsdorf . . . . .	110	180	250	-	17,23	7,57	7,72	-	32,52	
" Berkm. . . . .	110	180	250	-	8,72	12,73	13,88	-	35,33	
" Beuel, Stadt. . . . .	110	200	220	880	1,33	25,49	62,25	18,20	107,27	
" Bornheim. . . . .	110	175	250	-	10,61	12,44	19,34	-	42,39	
" Buschdorf . . . . .	110	180	250	-	16,43	12,29	41,40	-	70,12	
" Buschhoven. . . . .	110	165	220	-	10,61	5,04	7,79	-	23,44	
" Duisdorf. . . . .	110	200	240	880	2,13	16,15	28,48	11,68	58,44	
" Erndorf . . . . .	110	180	250	-	20,48	8,48	9,50	-	38,46	
" Essig . . . . .	100	150	200	-	32,62	5,22	0,26	-	38,10	
" Flersheim . . . . .	110	150	250	-	18,88	9,44	5,61	-	33,93	
" Fritzdorf . . . . .	110	180	250	-	17,81	5,29	29,43	-	52,53	
" Gielendorf . . . . .	110	180	250	-	12,66	7,04	9,77	-	29,47	
" Gimersdorf . . . . .	110	180	250	-	13,46	7,21	6,86	-	27,53	
" Godesberg, Bad; Stadt . . . . .	120	230	240	960	0,83	36,15	51,95	13,99	102,92	

Gemeinde		Hebesätze der				Realsteuerkraft <sup>1)</sup>				
		Grundsteuer		Gewerbesteuer nach		Grundsteuer		Gewerbesteuer nach		zusammen
		A	B	Ertrag und Kapital	der Lohnsumme	A	B <sup>2)</sup>	Ertrag und Kapital	der Lohnsumme	
DM je Einwohner										
noch: Landkreis Bonn										
Gem.	Heimerzheim . . . . .	110	165	220	-	12,63	7,65	13,01	-	33,29
"	Hersel . . . . .	110	165	220	880	8,65	22,79	251,89	29,40	312,73
"	Hilberath . . . . .	95	50	200	-	10,12	3,23	3,51	-	16,86
"	Holsen . . . . .	110	165	220	-	36,80	4,15	0,85	-	41,80
"	Impekoven . . . . .	110	180	250	-	14,96	4,85	13,53	-	33,34
"	Ippendorf . . . . .	110	180	300	-	1,26	16,69	11,88	-	29,83
"	Lengsdorf . . . . .	110	180	240	800	3,47	12,69	17,06	10,58	43,80
"	Lessenich . . . . .	110	180	250	-	11,48	12,77	6,67	-	30,92
"	Liassem . . . . .	110	180	250	-	20,13	6,26	1,78	-	28,17
"	Ludendorf . . . . .	110	165	220	-	24,44	4,95	20,11	-	49,50
"	Löffelberg . . . . .	110	180	250	-	7,43	17,10	33,27	-	57,80
"	Neckenheim, Stadt . . . . .	110	200	275	-	16,04	22,26	36,69	-	74,99
"	Merl . . . . .	110	180	250	-	9,38	3,59	1,66	-	14,63
"	Niel . . . . .	110	180	250	-	32,83	5,90	8,29	-	47,02
"	Morenhoven . . . . .	110	180	250	-	22,75	5,14	8,11	-	36,00
"	Neukirchen . . . . .	110	70	230	-	6,40	6,42	11,94	-	24,76
"	Niederbachem . . . . .	110	180	200	800	6,49	10,30	16,11	0,22	33,12
"	Niederrees . . . . .	110	180	250	-	23,86	4,43	1,92	-	30,21
"	Oberbachem . . . . .	110	180	250	-	9,65	8,45	22,38	-	40,48
"	Oberrees . . . . .	110	140	250	-	10,57	5,81	10,22	-	26,60
"	Odendorf . . . . .	110	165	220	-	8,31	10,55	15,99	-	34,85
"	Odekoven . . . . .	110	180	250	-	10,88	9,81	12,59	-	33,28
"	Ollheim . . . . .	110	165	220	-	27,67	5,30	13,85	-	46,82
"	Pech . . . . .	110	180	250	-	6,97	12,04	5,91	-	24,92
"	Queckenberg . . . . .	110	180	250	-	7,48	4,30	3,72	-	15,50
"	Ramershoven . . . . .	110	140	250	-	28,31	3,41	1,50	-	33,22
"	Rheinbach, Stadt . . . . .	110	200	275	-	5,11	17,51	27,83	-	50,45
"	Rüttgen . . . . .	150	180	240	800	23,46	7,38	5,62	1,24	37,70
"	Sechtem . . . . .	120	200	275	-	12,37	10,58	8,98	-	31,93
"	Todenfeld . . . . .	110	180	250	-	24,21	0,90	2,69	-	27,80
"	Villip . . . . .	110	180	200	800	6,59	8,89	22,67	1,35	39,50
"	Werthhoven . . . . .	110	180	250	-	15,95	4,37	2,31	-	22,63
"	Witterschlick . . . . .	110	200	220	800	5,82	12,59	125,58	25,82	169,81
"	Wormersdorf . . . . .	110	75	220	-	15,07	6,25	9,24	-	30,56
"	Züllighoven . . . . .	110	180	200	800	9,16	7,45	35,91	12,80	65,32
Landkreis Euskirchen										
Gem.	Antweiler . . . . .	125	180	250	-	12,99	9,98	153,81	-	176,78
"	Arloff . . . . .	110	160	250	-	5,57	22,55	24,98	-	53,10
"	Bessenich . . . . .	110	180	250	-	21,50	11,12	201,38	-	234,00
"	Billig . . . . .	125	180	250	-	12,56	3,85	1,31	-	17,72
"	Eilsenheia . . . . .	110	150	275	-	7,91	14,55	87,26	-	109,72
"	Borr . . . . .	140	190	250	-	30,85	6,22	4,35	-	41,42
"	Dirmerzheim . . . . .	110	180	250	-	13,57	11,73	4,34	-	29,64
"	Dorweiler . . . . .	110	180	250	-	21,96	2,76	6	-	24,66
"	Dürscheven . . . . .	110	180	250	-	15,70	6,85	2,19	-	24,74
"	Effelsberg . . . . .	110	180	200	-	8,69	6,88	1,22	-	16,79
"	Elsig . . . . .	140	210	280	-	18,19	4,65	11,84	-	34,68
"	Enzen . . . . .	110	180	250	-	20,03	4,04	1,75	-	25,82
"	Erp . . . . .	110	180	250	-	21,66	11,11	16,07	-	48,84
"	Esch . . . . .	110	180	250	-	20,54	7,41	7,36	-	35,31



Gemeinde		Hebesätze der				Realsteuerkraft <sup>1)</sup>				
		Grundsteuer		Gewerbesteuer nach		Grundsteuer		Gewerbesteuer nach		zusammen
		A	B	Ertrag und Kapital	der Lohnsumme	A	B <sup>2)</sup>	Ertrag und Kapital	der Lohnsumme	
noch: Landkreis Euskirchen										
Gem.	Eschweiler . . . . .	149	180	250	-	11,10	4,64	0,36	-	16,10
"	Euenheim . . . . .	110	180	250	-	4,74	12,30	32,07	-	49,11
"	Euskirchen, Stadt . . . . .	140	200	275	-	2,12	29,03	83,56	-	114,71
"	Flasemsheim . . . . .	115	180	250	-	10,82	16,95	66,02	-	93,79
"	Frauenberg . . . . .	140	210	250	-	16,47	5,48	2,09	-	24,04
"	Friesheim . . . . .	135	180	250	-	19,84	10,80	16,97	-	47,61
"	Großbüllesheim . . . . .	110	180	250	-	6,34	10,88	5,88	-	23,10
"	Gymnich . . . . .	140	200	275	-	9,66	11,24	14,39	-	35,29
"	Houversath . . . . .	150	180	200	-	6,29	2,86	2,32	-	11,47
"	Iversheim . . . . .	110	180	200	-	6,66	18,27	48,22	-	73,15
"	Kalkar . . . . .	96	140	200	-	8,41	7,71	12,81	-	28,93
"	Kierdorf . . . . .	140	180	250	-	1,43	19,42	40,92	-	61,77
"	Kirchheim . . . . .	110	180	250	-	9,39	9,83	13,10	-	32,32
"	Kleinbüllesheim . . . . .	120	180	280	-	13,42	10,14	6,03	-	29,59
"	Kommern . . . . .	160	200	300	-	5,11	12,87	18,32	-	36,30
"	Kreuzweingarten-Rheder . . . . .	120	180	250	-	7,18	19,86	115,39	-	142,43
"	Kuchenheim . . . . .	100	140	220	-	5,24	19,67	68,15	-	93,06
"	Langendorf . . . . .	110	180	250	-	11,10	6,03	12,49	-	29,62
"	Lechenich, Stadt . . . . .	110	200	275	-	14,99	16,18	26,43	-	57,60
"	Lessenich-Risdorf . . . . .	130	180	250	-	10,11	5,40	43,33	-	58,84
"	Liblar . . . . .	140	200	275	-	2,12	21,89	109,38	-	133,39
"	Linsenich-Lövenich . . . . .	120	180	250	-	15,29	4,82	4,78	-	24,89
"	Lommersum . . . . .	110	200	275	-	15,45	11,23	11,70	-	38,38
"	Mahlberg . . . . .	110	180	200	-	9,38	12,17	2,13	-	23,68
"	Merzenich . . . . .	140	210	250	-	25,38	3,31	3,80	-	32,49
"	Metternich . . . . .	110	180	250	-	12,92	8,67	12,61	-	34,20
"	Müggenhausen . . . . .	160	180	250	-	19,03	5,16	9,28	-	33,47
"	Münsterfeld, Stadt . . . . .	110	140	220	-	2,61	21,22	43,01	-	66,84
"	Mutscheid . . . . .	110	180	250	-	8,11	4,98	4,36	-	17,45
"	Nemmenich . . . . .	110	180	250	-	15,20	6,10	3,18	-	24,48
"	Niederberg . . . . .	130	190	250	-	22,87	7,89	0,21	-	30,97
"	Niederkastenholz . . . . .	130	180	250	-	17,92	6,28	6,73	-	30,93
"	Oberelvenich . . . . .	140	210	250	-	29,23	2,00	1,60	-	32,83
"	Obergartzen . . . . .	146	180	250	-	9,32	10,86	9,06	-	29,84
"	Palmersheim . . . . .	120	180	250	-	19,49	6,89	12,68	-	39,06
"	Pingsheim . . . . .	110	180	250	-	24,96	6,87	3,79	-	35,62
"	Rövenich . . . . .	110	180	250	-	26,01	4,10	2,43	-	32,54
"	Roitsheim . . . . .	110	180	250	-	7,20	8,33	17,14	-	32,67
"	Rupperath . . . . .	135	180	250	-	5,78	2,80	2,05	-	10,63
"	Satsvey-Firmenich . . . . .	146	180	250	-	5,33	20,87	97,78	-	123,98
"	Schöbden . . . . .	110	180	200	-	8,60	5,12	8,25	-	21,97
"	Schweinheim . . . . .	135	180	250	-	16,52	5,36	6,86	-	28,74
"	Schwarfen . . . . .	150	180	250	-	7,92	9,50	14,01	-	31,43
"	Sinzenich . . . . .	110	180	250	-	8,21	8,39	77,77	-	94,37
"	Stotzheim . . . . .	105	125	200	-	4,11	18,08	117,08	-	139,27
"	Straßfeld . . . . .	110	180	250	-	21,47	9,05	1,94	-	32,46
"	Upenich . . . . .	110	180	250	-	10,53	7,71	22,69	-	40,93
"	Vornich . . . . .	110	180	250	-	25,47	10,31	13,44	-	49,22
"	Wachendorf . . . . .	123	180	250	-	5,80	9,50	1,91	-	17,21
"	Weidesheim . . . . .	110	180	250	-	19,61	6,27	4,12	-	30,00
"	Weiler am Berge . . . . .	114	180	250	-	6,08	3,42	0,02	-	9,52



Gemeinde		Hebesätze der				Realsteuerkraft <sup>1)</sup>					
		Grundsteuer		Gewerbesteuer nach Ertrag und Kapital der Lohn- summe		Grundsteuer		Gewerbesteuer nach Ertrag und Kapital der Lohn- summe		zusammen	
											A
		DM je Einwohner									
noch: Landkreis Euskirchen											
Gem.	Weiler in der Ebene . . . .	110	180	250	-	26,50	4,18	3,09	-	33,77	
"	Weilerewist . . . . .	110	200	275	-	7,64	12,56	8,97	-	29,17	
"	Wichterich . . . . .	110	180	250	-	19,06	5,75	4,77	-	29,58	
"	Wiskirchen . . . . .	146	180	250	-	7,27	10,94	16,00	-	34,21	
"	Wüschheim . . . . .	110	180	250	-	10,93	9,70	8,80	-	29,43	
"	Zulpich, Stadt . . . . .	110	200	275	-	5,39	19,45	89,45	-	114,29	
Landkreis Köln											
Gem.	Bersdorf . . . . .	110	180	200	600	4,35	21,11	112,15	4,58	142,19	
"	Brauweiler . . . . .	75	130	275	-	12,04	14,74	27,59	-	54,37	
"	Brühl, Stadt . . . . .	120	250	300	-	1,65	24,95	66,20	-	92,80	
"	Frechen, Stadt . . . . .	110	200	220	880	2,87	20,92	65,40	25,05	114,24	
"	Geyen . . . . .	110	180	250	-	23,34	9,72	2,71	-	35,77	
"	Hürth . . . . .	100	140	220	880	2,35	23,78	134,97	37,56	190,66	
"	Lövenich . . . . .	110	165	275	-	2,66	30,54	35,84	-	69,04	
"	Pulheim . . . . .	110	180	275	-	9,32	18,59	33,79	-	61,70	
"	Rondorf . . . . .	110	200	220	880	3,35	26,40	78,09	25,13	132,97	
"	Sinnersdorf . . . . .	110	180	275	-	12,76	9,96	6,88	-	29,60	
"	Stommeln . . . . .	110	150	275	-	16,43	14,89	11,74	-	43,06	
"	Wesseling . . . . .	95	135	200	800	1,36	28,35	273,35	52,59	355,65	
Oberbergischer Kreis											
Gem.	Bergneustadt, Stadt . . . .	110	200	300	-	1,00	32,76	68,01	-	101,77	
"	Denklingen . . . . .	110	200	300	-	6,39	7,77	16,11	-	30,27	
"	Drabenderhöhe . . . . .	110	200	275	-	19,23	3,24	44,84	-	67,31	
"	Eckenhausen . . . . .	110	200	285	-	6,98	5,45	13,80	-	26,23	
"	Gimborn . . . . .	110	200	275	-	4,93	16,59	39,24	-	60,76	
"	Gummersbach, Stadt . . . .	120	240	300	-	0,96	30,64	80,94	-	112,54	
"	Lieberhausen . . . . .	110	200	275	-	5,98	12,48	43,03	-	61,49	
"	Marienberghausen . . . . .	110	200	275	-	6,78	9,44	79,60	-	95,82	
"	Marienheide . . . . .	110	200	275	-	4,17	18,10	42,40	-	64,67	
"	Morebach . . . . .	110	200	300	-	5,76	8,49	18,84	-	33,09	
"	Nümbrecht . . . . .	110	200	275	-	6,27	11,88	28,63	-	46,78	
"	Runderoth . . . . .	110	200	275	-	2,77	23,40	62,66	-	88,83	
"	Waldbrül . . . . .	110	200	275	-	5,08	15,78	29,27	-	50,13	
"	Wühl . . . . .	110	200	275	-	2,71	21,16	115,91	-	139,78	
Rheinisch-Bergischer Kreis											
Gem.	Bechen . . . . .	150	200	290	-	6,02	5,59	11,35	-	22,96	
"	Bensberg, Stadt . . . . .	160	200	245	880	2,07	19,67	35,06	7,09	63,89	
"	Bergisch Gladbach, Stadt . .	120	240	240	960	0,71	23,40	113,12	19,90	157,13	
"	Engelskirchen . . . . .	110	200	275	-	2,92	15,84	50,22	-	68,98	
"	Hohlkappel . . . . .	110	180	250	-	7,77	7,92	23,53	-	39,22	
"	Klüppelberg . . . . .	110	200	275	-	7,07	6,05	15,18	-	28,30	
"	Kürten . . . . .	150	200	290	-	6,09	6,85	22,08	-	35,02	
"	Lindlar . . . . .	110	200	275	-	4,45	10,29	37,97	-	52,71	
"	Odenthal . . . . .	110	200	275	-	6,07	11,98	21,80	-	39,85	
"	Olpe . . . . .	150	200	290	-	7,17	4,79	11,36	-	23,32	
"	Overath . . . . .	150	200	300	-	4,39	11,85	24,86	-	41,10	
"	Pors, Stadt . . . . .	110	200	275	-	2,42	19,62	61,64	-	83,68	
"	Rösrath . . . . .	110	200	275	-	2,12	16,00	23,97	-	42,09	
"	Wipperfeld . . . . .	150	200	280	-	8,28	2,68	2,66	-	13,62	
"	Wipperfürth, Stadt . . . . .	110	200	275	-	2,99	23,30	69,19	-	95,48	

Reg.-Bez. Köln

Noch: Hebesätze und

Gemeinde		Hebesätze der				Realsteuerkraft <sup>1)</sup>				
		Grundsteuer		Gewerbesteuer nach		Grundsteuer		Gewerbesteuer nach		zusammen
		A	B	Ertrag und Kapital	der Lohnsumme	A	B <sup>2)</sup>	Ertrag und Kapital	der Lohnsumme	
DM je Einwohner										
Siegkreis										
Gem.	Ägidienberg . . . . .	110	180	250	-	5,78	8,72	9,44	-	23,94
"	Altenbödigen . . . . .	150	180	250	-	3,45	10,83	11,67	-	25,95
"	Altenrath . . . . .	110	180	250	-	2,79	13,05	7,47	-	23,31
"	Braschoß . . . . .	150	180	250	-	3,55	7,95	9,83	-	21,33
"	Bredt . . . . .	110	180	250	-	8,76	6,33	12,11	-	27,20
"	Buisdorf . . . . .	110	180	200	800	2,94	13,72	12,39	4,64	33,69
"	Dattenfeld . . . . .	135	215	275	-	6,16	12,73	23,15	-	42,04
"	Eitorf . . . . .	110	200	220	880	3,94	21,01	59,91	16,31	101,17
"	Halberg . . . . .	110	180	250	-	7,73	9,93	10,10	-	27,76
"	Hangelar . . . . .	110	200	220	800	1,48	14,18	20,09	6,72	42,47
"	Happerschoß . . . . .	150	180	250	-	6,55	7,73	2,77	-	17,05
"	Heisterbacherrott . . . . .	110	180	200	800	2,92	11,67	7,09	0,30	21,98
"	Hemef . . . . .	120	210	300	-	4,57	20,07	37,07	-	61,71
"	Herchen . . . . .	160	210	285	-	6,70	10,67	6,15	-	23,52
"	Holslar . . . . .	110	180	200	800	2,34	10,38	4,37	4,58	21,67
"	Honnef, Stadt . . . . .	110	200	275	-	1,60	34,70	35,53	-	71,83
"	Inger . . . . .	110	180	250	-	8,88	7,53	7,81	-	24,22
"	Ittenbach . . . . .	110	180	250	-	2,64	23,74	14,10	-	40,48
"	Königswinter, Stadt . . . . .	110	200	275	-	1,17	43,76	194,35	-	239,28
"	Lauthausen . . . . .	150	180	250	-	8,06	6,73	2,86	-	17,65
"	Lohmar . . . . .	150	200	275	-	3,05	19,93	24,78	-	47,76
"	Lüttdorf . . . . .	75	130	250	-	9,96	20,77	318,47	-	349,20
"	Meisdorf . . . . .	140	180	200	800	8,39	11,47	2,58	0,64	23,08
"	Menden . . . . .	110	200	220	880	1,93	31,58	20,45	48,17	102,13
"	Mondorf . . . . .	110	200	275	-	3,63	12,56	19,56	-	35,75
"	Much . . . . .	175	215	285	-	8,15	8,05	15,67	-	31,87
"	Neunkirchen . . . . .	120	200	275	-	7,26	6,12	6,44	-	19,82
"	Niederdollendorf . . . . .	110	180	200	800	1,74	25,43	34,43	26,73	88,33
"	Niederkassel . . . . .	110	180	250	-	7,02	9,34	20,85	-	37,21
"	Niederpleis . . . . .	110	200	200	800	5,59	15,30	12,71	9,57	43,17
"	Oberdollendorf . . . . .	110	200	220	880	1,75	20,95	32,60	12,22	67,52
"	Oberkassel . . . . .	110	200	220	880	0,66	24,68	41,02	9,63	75,99
"	Oberpleis . . . . .	110	200	220	880	6,36	9,94	28,73	7,53	52,56
"	Rheidt . . . . .	110	200	275	-	6,42	12,04	20,95	-	39,41
"	Roebach . . . . .	130	205	280	-	5,48	10,24	27,75	-	43,47
"	Ruppichterath . . . . .	110	200	275	-	6,04	13,76	16,62	-	36,42
"	Scheiderhöhe . . . . .	110	180	250	-	13,84	4,74	3,24	-	21,82
"	Seelscheid . . . . .	125	200	275	-	6,64	7,60	17,15	-	31,39
"	Siegburg, Stadt . . . . .	120	225	240	960	0,30	30,50	65,73	18,54	115,07
"	Siegburg-Milldorf . . . . .	140	200	220	880	1,55	17,83	14,58	1,30	35,26
"	Sieglar . . . . .	110	200	220	500	2,72	32,06	79,54	31,32	145,64
"	Stieldorf . . . . .	150	200	275	-	6,98	9,14	6,12	-	22,24
"	Stooken . . . . .	110	180	250	-	71,54	-	1,10	-	72,64
"	Troisdorf, Stadt . . . . .	110	200	220	880	0,20	28,35	63,54	32,58	124,67
"	Uckendorf . . . . .	110	180	250	-	14,81	8,49	4,65	-	27,95
"	Uckerath . . . . .	150	200	275	-	7,31	7,47	8,39	-	23,17
"	Wahlscheid . . . . .	130	200	275	-	5,36	10,16	12,87	-	28,39
"	Winterscheid . . . . .	110	180	250	-	14,39	7,38	3,38	-	25,15



Gemeinde	Hebesätze der				Realsteuerkraft <sup>1)</sup>				
	Grundsteuer		Gewerbesteuer nach		Grundsteuer		Gewerbesteuer nach		zusammen
	A	B	Ertrag und Kapital	der Lohnsumme	A	B <sup>2)</sup>	Ertrag und Kapital	der Lohnsumme	
DM je Einwohner									
Krfr.St. Aachen . . . . .	120	250	360	-	0,37	24,60	81,53	-	106,50
Landkreis Aachen.									
Gem. Alsdorf, Stadt . . . . .	110	200	220	880	0,80	18,31	40,03	30,98	90,12
" Bardenberg . . . . .	110	200	275	-	2,52	13,03	15,91	-	31,46
" Brand . . . . .	110	200	275	-	2,10	16,90	54,41	-	73,41
" Broichweiden . . . . .	110	200	275	-	5,48	12,47	28,66	-	46,61
" Eilendorf . . . . .	110	200	275	-	0,96	15,61	27,66	-	44,23
" Eschweiler, Stadt . . . . .	120	250	300	400	0,84	17,43	55,40	14,33	88,00
" Gressenich . . . . .	100	180	265	-	5,59	13,19	44,31	-	63,09
" Haaren . . . . .	110	200	320	-	2,02	14,21	23,72	-	39,95
" Hersogenrath, Stadt . . . . .	110	200	275	-	0,85	21,98	75,69	-	98,52
" Hönigen . . . . .	110	200	220	880	1,44	14,49	28,53	32,90	77,36
" Kinzweiler . . . . .	110	200	300	-	6,73	12,99	35,22	-	54,94
" Kohlecheid . . . . .	100	175	220	800	1,17	21,10	26,70	16,64	65,61
" Kornelinsmünster . . . . .	110	200	300	-	3,68	16,02	36,06	-	55,76
" Laurensberg . . . . .	90	150	275	-	7,85	18,15	81,91	-	107,91
" Merksteim . . . . .	110	140	220	880	2,23	14,68	42,02	32,18	91,11
" Richterich . . . . .	110	200	275	-	6,61	15,19	10,61	-	32,41
" Stolberg, Stadt . . . . .	120	200	240	500	0,68	28,35	92,58	27,10	148,71
" Walheim . . . . .	110	200	300	-	6,69	12,37	37,68	-	56,74
" Würselen, Stadt . . . . .	110	200	220	880	1,10	14,52	45,42	21,65	82,69
Landkreis Düren									
Gem. Abenden . . . . .	110	180	250	-	8,54	12,64	8,88	-	30,06
" Arnoldswiller . . . . .	110	192,5	275	-	6,42	9,61	7,45	-	23,48
" Bergstein . . . . .	115	200	250	-	5,31	10,52	74,59	-	90,42
" Thuir . . . . .	150	180	250	-	12,95	3,57	13,31	-	29,61
" Bersbaur-Kufferath . . . . .	110	180	250	-	12,28	5,83	61,61	-	79,72
" Binsfeld . . . . .	150	180	250	-	26,84	7,87	6,47	-	41,18
" Birgel . . . . .	140	180	250	-	3,44	9,57	6,59	-	19,60
" Birkendorf . . . . .	110	165	260	-	0,66	21,92	73,11	-	95,69
" Bogheim . . . . .	110	180	250	-	5,98	6,41	0,54	-	12,93
" Boich-Leverbach . . . . .	110	180	250	-	6,11	7,62	3,46	-	17,19
" Brandenberg . . . . .	180	205	250	-	7,47	2,57	3,36	-	13,40
" Bürvenich-Eppesich . . . . .	130	195	260	-	13,49	6,57	5,21	-	25,27
" Derichswiller . . . . .	130	180	250	-	3,73	14,40	43,95	-	62,08
" Disternich . . . . .	110	180	250	-	26,15	6,23	4,41	-	36,79
" Drove . . . . .	120	200	275	-	2,35	9,36	7,63	-	19,34
" Düren, Stadt . . . . .	120	250	300	-	0,77	24,23	90,91	-	115,91
" Echts-Konsendorf . . . . .	110	180	275	-	10,77	10,75	21,54	-	43,06
" Eggersheim . . . . .	150	180	250	-	21,85	6,65	0,88	-	29,38
" Ellen . . . . .	110	180	250	-	10,42	7,80	5,86	-	24,08
" Embken . . . . .	110	180	250	-	10,89	8,98	29,71	-	49,58
" Eschweiler über Feld . . . . .	150	180	250	-	20,94	6,20	3,72	-	30,86
" Frauwilllesheim . . . . .	150	180	250	-	18,34	3,95	3,61	-	25,90
" Frens . . . . .	110	180	250	-	13,20	11,38	49,67	-	74,25
" Freitzheim . . . . .	110	180	250	-	32,45	5,25	5,16	-	42,86
" Müsenich . . . . .	110	180	250	-	14,84	6,12	20,41	-	41,37
" Geich b. Müsenich . . . . .	110	180	250	-	17,85	7,08	14,38	-	39,31
" Geich b. Echts . . . . .	110	180	250	-	12,55	7,44	11,72	-	31,71
" Gey . . . . .	120	180	250	-	4,58	9,77	9,63	-	23,98
" Ginnick . . . . .	110	180	250	-	13,26	4,29	8,78	-	26,33



Gemeinde		Hebesätze der				Realsteuerkraft <sup>1)</sup>				
		Grundsteuer		Gewerbesteuer nach		Grundsteuer		Gewerbesteuer nach		zusammen
		A	B	Ertrag und Kapital	der Lohnsumme	A	B <sup>2)</sup>	Ertrag und Kapital	der Lohnsumme	
DM je Einwohner										
noch: Landkreise Düren										
Gem.	Girbelsrath. . . . .	110	180	250	-	15,82	8,14	3,67	-	27,63
"	Gladbach. . . . .	110	180	250	-	26,73	4,60	6,55	-	37,88
"	Golzheim. . . . .	130	180	250	-	24,06	7,90	7,71	-	39,67
"	Großhau. . . . .	110	180	250	-	6,75	3,95	6,33	-	17,03
"	Gürzenich. . . . .	140	200	275	-	2,50	15,08	32,29	-	49,87
"	Hochkirchen. . . . .	110	180	250	-	12,88	8,15	10,91	-	31,94
"	Huchen-Stammeln. . . . .	85	100	175	-	4,88	23,88	220,64	-	249,40
"	Hürtgen. . . . .	110	180	250	-	8,17	6,47	19,03	-	33,67
"	Irresheim. . . . .	110	180	250	-	41,93	2,07	0,63	-	44,63
"	Jakobvüllesheim. . . . .	110	180	250	-	23,78	6,36	1,71	-	31,85
"	Jüngersdorf. . . . .	110	180	250	-	6,01	12,34	22,29	-	40,64
"	Jüntersdorf. . . . .	110	180	250	-	12,42	5,38	17,13	-	34,93
"	Kelz. . . . .	110	180	250	-	22,85	4,78	5,91	-	33,54
"	Kleinhau. . . . .	110	180	250	-	8,44	6,59	11,83	-	26,86
"	Kreusau. . . . .	110	200	275	-	2,21	24,39	129,13	-	155,73
"	Lamersdorf. . . . .	110	180	250	-	10,01	11,84	167,97	-	189,82
"	Langerwehe. . . . .	110	200	275	-	1,41	16,81	60,24	-	78,46
"	Lendersdorf-Krauthausen. . . . .	110	200	275	-	0,97	25,92	119,96	-	146,85
"	Luchem. . . . .	110	180	250	-	14,92	8,56	28,03	-	51,51
"	Lucherberg. . . . .	110	180	250	-	7,03	14,21	158,00	-	179,24
"	Lixheim. . . . .	110	180	250	-	25,42	6,01	3,16	-	34,59
"	Mariaweller-Hoven. . . . .	85	128	275	-	2,04	22,57	61,12	-	85,73
"	Merken. . . . .	110	200	275	-	5,61	13,05	15,76	-	34,42
"	Merode. . . . .	110	180	350	-	10,29	6,31	6,29	-	22,89
"	Mersench. . . . .	140	200	275	-	6,98	13,18	11,10	-	31,26
"	Morschenich. . . . .	110	180	250	-	8,60	13,80	3,01	-	25,41
"	Müddersheim. . . . .	150	180	250	-	20,82	14,73	40,21	-	75,76
"	Kuldensau. . . . .	130	180	250	-	11,95	3,17	3,11	-	18,23
"	Nideggen, Stadt. . . . .	110	180	250	-	7,80	16,70	22,47	-	46,97
"	Niederau. . . . .	110	180	250	-	1,31	16,29	58,83	-	76,43
"	Niederzier. . . . .	110	160	240	-	8,26	9,23	10,49	-	27,98
"	Nörvenich. . . . .	110	180	250	-	17,13	11,02	13,24	-	41,39
"	Oberbolheim. . . . .	110	180	250	-	31,39	13,72	21,01	-	66,12
"	Obermaubach-Schlagstein. . . . .	110	180	250	-	2,02	8,62	7,14	-	17,78
"	Oberzier. . . . .	110	180	250	-	5,39	9,87	14,01	-	29,27
"	Pier. . . . .	110	180	250	-	11,36	13,14	12,62	-	37,12
"	Poll. . . . .	110	180	250	-	61,10	2,95	0,39	-	64,44
"	Rath b/Nörvenich. . . . .	110	180	250	-	16,64	6,79	2,09	-	25,52
"	Schlich-D'Horn. . . . .	110	180	250	-	2,37	9,66	6,35	-	18,38
"	Schophoven. . . . .	110	180	250	-	12,49	8,05	3,26	-	23,80
"	Selhausen. . . . .	110	180	250	-	11,14	7,27	0,25	-	18,66
"	Sievernich. . . . .	125	180	250	-	28,38	3,24	2,27	-	33,89
"	Soller. . . . .	130	180	250	-	26,23	6,58	3,97	-	36,78
"	Stockheim. . . . .	110	180	250	-	13,57	6,68	21,31	-	41,56
"	Straß. . . . .	140	180	250	-	4,32	11,94	234,01	-	250,27
"	Thum. . . . .	110	160	250	-	10,47	4,14	2,18	-	16,79
"	Udingen. . . . .	110	180	250	-	1,64	10,25	0,52	-	12,41
"	Untermaubach. . . . .	110	180	250	-	2,54	17,24	236,36	-	256,14
"	Vettweiß. . . . .	110	180	250	-	15,28	13,10	20,35	-	48,73
"	Weisweiler. . . . .	100	175	250	-	3,33	21,66	210,24	-	235,23
"	Wenau. . . . .	110	180	250	-	6,29	8,31	5,48	-	20,08

Gemeinde		Hebesätze der				Realsteuerkraft <sup>1)</sup>				
		Grundsteuer		Gewerbesteuer nach		Grundsteuer		Gewerbesteuer nach		zusammen
		A	B	Ertrag und Kapital	der Lohnsumme	A	B <sup>2)</sup>	Ertrag und Kapital	der Lohnsumme	
noch: Landkreis Düren										
Gem.	Winden . . . . .	110	180	250	-	2,10	15,95	117,89	-	135,94
"	Wissersheim . . . . .	110	180	250	-	26,48	6,17	4,04	-	36,69
"	Wollersheim . . . . .	130	195	260	-	14,36	10,19	13,55	-	38,10
Landkreis Erkelenz										
Gem.	Arebeck . . . . .	110	200	275	-	2,86	18,20	19,06	-	40,12
"	Baal . . . . .	110	180	250	-	4,86	15,85	17,76	-	38,47
"	Borschemich . . . . .	110	180	250	-	17,47	9,94	25,81	-	53,22
"	Boveran . . . . .	110	180	250	-	7,58	10,58	10,14	-	28,30
"	Elmpt . . . . .	110	200	275	-	5,97	11,25	41,20	-	58,42
"	Erkelenz, Stadt . . . . .	110	200	225	880	7,97	23,56	68,37	23,46	123,36
"	Gerderath . . . . .	115	180	250	-	8,35	13,47	21,46	-	43,28
"	Golkraath . . . . .	110	180	250	-	11,87	9,55	6,45	-	27,87
"	Granterath . . . . .	110	180	250	-	4,46	10,25	7,41	-	22,12
"	Holzweiler . . . . .	110	180	250	-	20,78	13,25	46,12	-	80,15
"	Hückelhoven-Ratheim . . . . .	110	200	220	880	2,20	14,88	91,45	27,57	136,10
"	Immerath . . . . .	110	180	250	-	20,51	10,98	20,16	-	51,65
"	Keyenberg . . . . .	110	180	250	-	16,71	10,39	7,61	-	34,71
"	Kluckhoven . . . . .	110	180	250	-	9,99	11,12	11,98	-	33,09
"	Lützenich . . . . .	110	200	275	-	14,40	11,32	16,35	-	42,07
"	Myhl . . . . .	140	180	250	-	2,71	12,43	16,96	-	32,10
"	Niederkrüchten . . . . .	110	200	220	880	6,47	11,50	24,32	8,61	50,90
"	Rurich . . . . .	110	180	250	-	15,27	7,10	2,85	-	25,22
"	Schwanenberg . . . . .	120	180	250	-	10,46	9,05	11,02	-	30,53
"	Venrath . . . . .	110	180	250	-	9,81	9,52	9,43	-	28,76
"	Wegberg . . . . .	110	200	275	-	5,83	14,09	45,71	-	65,63
"	Wildenrath . . . . .	110	180	250	-	1,88	10,29	38,95	-	51,12
Landkreis Jülich										
Gem.	Aldenhoven . . . . .	110	200	275	-	4,29	7,35	10,94	-	22,58
"	Altdorf . . . . .	110	180	250	-	8,98	10,63	5,50	-	25,11
"	Barmen . . . . .	110	180	250	-	9,94	9,77	7,65	-	27,36
"	Bettendorf . . . . .	120	180	250	-	16,07	7,63	14,26	-	37,96
"	Boelar . . . . .	110	180	250	-	16,24	9,54	13,42	-	39,20
"	Bourheim . . . . .	110	180	250	-	21,41	13,42	11,89	-	46,72
"	Broich . . . . .	110	130	220	-	12,67	11,62	22,80	-	47,09
"	Dürbslar . . . . .	110	180	250	-	19,59	7,70	11,76	-	39,05
"	Dürwiß . . . . .	120	200	300	-	4,56	14,13	45,06	-	63,75
"	Ederen . . . . .	110	180	250	-	13,88	7,01	11,99	-	32,88
"	Engelsdorf . . . . .	110	180	250	-	33,01	6,13	2,12	-	41,26
"	Floßdorf . . . . .	110	180	250	-	13,57	9,17	17,41	-	40,15
"	Freialdenhoven . . . . .	120	180	250	-	16,06	11,10	13,75	-	40,91
"	Gersonweiler . . . . .	110	180	250	-	17,42	7,13	8,56	-	33,11
"	Gevelsdorf . . . . .	110	180	250	-	34,83	6,11	3,25	-	44,19
"	Gevenich . . . . .	110	180	250	-	13,32	7,92	13,77	-	35,01
"	Glimbach . . . . .	110	180	250	-	17,68	9,07	2,97	-	29,72
"	Glösten . . . . .	110	180	250	-	16,23	8,61	5,98	-	30,82
"	Hambach . . . . .	110	180	250	-	11,75	10,54	12,99	-	35,28
"	Hasselsweiler . . . . .	110	130	250	-	21,22	8,09	3,16	-	32,47
"	Hottorf . . . . .	110	180	250	-	26,24	6,54	5,67	-	38,45
"	Inden . . . . .	110	180	250	-	6,72	32,33	114,22	-	153,27
"	Jülich, Stadt . . . . .	110	200	275	-	2,69	20,62	111,60	-	134,91
"	Kirchberg . . . . .	110	180	250	-	4,51	27,59	201,25	-	233,35



Gemeinde		Hebesatz der				Realsteuerkraft <sup>1)</sup>					
		Grundsteuer		Gewerbesteuer nach		Grundsteuer		Gewerbesteuer nach		zusammen	
		A	B	Ertrag und Kapital	der Lohnsumme	A	B <sup>2)</sup>	Ertrag und Kapital	der Lohnsumme		
											DM je Einwohner
noch: Landkreis Jülich											
Gem.	Körransig . . . . .	110	180	250	-	8,20	15,59	33,92	-	57,71	
"	Koslar . . . . .	110	180	250	-	7,80	21,60	83,72	-	113,12	
"	Langweiler . . . . .	110	180	250	-	8,83	16,88	6,98	-	32,69	
"	Laurenberg . . . . .	120	180	300	-	16,38	9,85	14,48	-	40,71	
"	Linnich, Stadt . . . . .	110	180	250	-	6,30	20,55	46,49	-	73,34	
"	Lohn . . . . .	125	180	300	-	18,21	8,59	15,27	-	42,07	
"	Mersch . . . . .	110	180	250	-	18,05	12,91	14,38	-	45,54	
"	Merschenhausen . . . . .	110	180	250	-	36,00	5,85	6,27	-	48,12	
"	Münts . . . . .	110	120	250	-	19,49	8,91	6,19	-	34,59	
"	Niederwers . . . . .	110	180	250	-	12,91	11,47	6,35	-	30,73	
"	Pattern b.Aldenhoven . . . . .	110	180	250	-	21,96	5,10	4,12	-	31,18	
"	Pattern b.Mersch . . . . .	110	180	250	-	17,21	8,67	3,02	-	28,90	
"	Rödingen . . . . .	110	110	250	-	19,41	10,53	11,05	-	40,99	
"	Rurdorf . . . . .	110	180	250	-	10,30	9,40	10,76	-	30,46	
"	Schleiden . . . . .	110	180	250	-	15,14	12,40	12,91	-	40,45	
"	Siersdorf . . . . .	110	180	200	800	7,45	7,63	33,15	99,94	148,17	
"	Steinstraß . . . . .	110	180	250	-	12,52	11,46	24,09	-	48,07	
"	Stettelnich . . . . .	110	180	250	-	6,08	11,78	7,02	-	24,88	
"	Tetz . . . . .	110	180	250	-	9,12	8,46	5,60	-	23,18	
"	Titz . . . . .	110	130	250	-	23,66	15,46	41,77	-	80,89	
"	Welldorf . . . . .	110	180	250	-	19,38	7,81	5,92	-	33,11	
"	Weis . . . . .	110	180	250	-	20,51	9,04	10,65	-	40,20	
Landkreis Monschau											
Gem.	Eicherscheid . . . . .	110	180	250	-	12,30	2,87	9,67	-	24,84	
"	Höfen . . . . .	110	180	250	-	11,57	5,08	11,52	-	28,17	
"	Ingenbroich . . . . .	110	180	250	-	6,81	8,21	11,40	-	26,42	
"	Kalterherberg . . . . .	110	200	275	-	5,31	5,44	10,30	-	21,05	
"	Keeternich . . . . .	110	180	250	-	7,52	5,26	15,04	-	27,82	
"	Konsen . . . . .	110	180	250	-	6,17	4,32	11,12	-	21,61	
"	Lammersdorf . . . . .	110	180	250	-	10,64	18,96	119,66	-	149,26	
"	Monschau, Stadt . . . . .	110	200	275	-	1,52	25,52	80,78	-	107,82	
"	Mützenich . . . . .	110	180	250	-	5,03	3,11	5,42	-	13,56	
"	Roetgen . . . . .	110	200	275	-	5,14	12,52	32,38	-	50,04	
"	Rohren . . . . .	110	180	250	-	17,36	3,27	10,67	-	31,30	
"	Rott . . . . .	110	180	250	-	7,38	7,55	13,34	-	28,27	
"	Ruhrberg . . . . .	110	180	250	-	11,22	7,41	9,11	-	27,74	
"	Schmidt . . . . .	110	180	250	-	7,11	5,85	14,92	-	27,88	
"	Simmerath . . . . .	110	200	250	-	9,65	7,16	20,08	-	36,89	
"	Steckenborn . . . . .	110	180	250	-	6,72	2,40	8,00	-	17,12	
"	Strauch . . . . .	110	180	250	-	8,76	3,31	14,96	-	27,03	
"	Vossennack . . . . .	110	180	250	-	10,85	3,55	13,06	-	27,46	
"	Zweifall . . . . .	110	180	250	-	10,68	16,48	29,34	-	56,50	
Landkreis Schleiden											
Gem.	Ahrdorf . . . . .	110	180	250	-	13,19	8,53	32,43	-	54,15	
"	Alendorf . . . . .	110	180	250	-	11,42	1,48	2,39	-	15,29	
"	Bassem . . . . .	60	100	150	-	13,74	3,29	16,32	-	33,35	
"	Berg . . . . .	130	195	260	-	20,82	1,65	2,18	-	24,65	
"	Berk . . . . .	110	180	250	-	7,87	3,16	4,04	-	14,01	
"	Blankenheim (Ahr) . . . . .	110	180	250	-	4,25	17,84	53,30	-	75,39	
"	Blankenheimerdorf . . . . .	100	150	200	-	18,55	6,52	55,95	-	81,02	
"	Bleibuir . . . . .	150	225	300	-	7,15	3,12	7,79	-	18,06	



Gemeinde		Hebesätze der				Realsteuerkraft <sup>1)</sup>				
		Grundsteuer		Gewerbesteuer nach		Grundsteuer		Gewerbesteuer nach		zusammen
		A	B	Ertrag und Kapital	der Lohnsumme	A	B <sup>2)</sup>	Ertrag und Kapital	der Lohnsumme	
noch: Landkreis Schleiden										
Gem.	Bouderath. . . . .	110	180	250	-	11,06	6,52	2,57	-	20,15
"	Breitenbenden. . . . .	110	180	250	-	3,79	8,26	20,37	-	32,42
"	Broich . . . . .	110	180	250	-	8,37	0,12	20,48	-	28,97
"	Bronsfeld. . . . .	110	180	250	-	6,74	0,97	5,39	-	13,10
"	Buir . . . . .	110	180	250	-	14,36	3,74	14,47	-	32,57
"	Dahlen . . . . .	30	50	100	-	12,33	3,83	24,93	-	41,09
"	Dollendorf . . . . .	80	120	160	-	12,87	11,79	12,77	-	37,43
"	Dreiborn . . . . .	215	200	280	-	7,54	2,54	8,35	-	18,43
"	Eicks . . . . .	150	225	300	-	13,85	3,42	2,38	-	19,65
"	Engelgau . . . . .	110	180	250	-	12,10	2,10	4,31	-	18,51
"	Floisdorf. . . . .	110	180	250	-	13,08	3,44	8,85	-	25,37
"	Freilingen . . . . .	110	180	250	-	11,95	4,29	9,46	-	25,70
"	Fronsgau . . . . .	110	180	250	-	11,98	1,82	2,56	-	16,36
"	Gemünd, Stadt. . . . .	110	200	275	-	3,27	19,17	46,18	-	68,62
"	Glehn. . . . .	110	180	250	-	9,32	3,99	4,55	-	17,86
"	Golbach. . . . .	140	180	250	-	6,64	3,58	18,20	-	28,42
"	Harperscheid. . . . .	110	180	250	-	12,14	3,69	27,92	-	43,75
"	Harzheim . . . . .	110	180	250	-	12,75	4,86	17,43	-	35,04
"	Haussen . . . . .	140	210	280	-	8,36	10,38	4,40	-	23,14
"	Heimbach . . . . .	110	200	275	-	5,12	17,79	45,87	-	68,78
"	Hellenthal . . . . .	110	200	275	-	5,22	10,15	47,90	-	63,27
"	Hergarten. . . . .	110	180	250	-	7,79	5,23	13,03	-	26,05
"	Hohn . . . . .	110	180	250	-	7,55	2,55	2,32	-	12,42
"	Hollerath. . . . .	110	180	250	-	7,80	2,54	2,67	-	13,01
"	Holzheim . . . . .	110	180	250	-	13,09	5,20	3,54	-	21,83
"	Holzmülheim. . . . .	110	180	250	-	11,32	2,84	10,93	-	25,09
"	Hostel . . . . .	110	180	250	-	6,79	6,75	13,86	-	27,40
"	Hüngersdorf. . . . .	110	180	250	-	12,75	0,79	1,57	-	15,11
"	Kall . . . . .	150	200	275	-	2,26	18,61	52,95	-	73,82
"	Kallmuth . . . . .	110	180	250	-	5,06	1,93	5,44	-	12,43
"	Keldenich. . . . .	130	200	270	-	5,39	10,52	26,77	-	42,68
"	Kronenburg . . . . .	60	100	150	-	20,22	7,49	33,71	-	61,42
"	Lindweiler . . . . .	110	180	250	-	10,70	2,00	7,80	-	20,50
"	Lommersdorf. . . . .	110	180	250	-	16,58	2,37	6,30	-	25,25
"	Lorbach. . . . .	140	180	250	-	4,51	4,21	2,17	-	10,89
"	Losheim. . . . .	110	-	250	-	146,40	-	50,42	-	196,82
"	Marmagen . . . . .	30	60	100	-	13,74	5,44	23,75	-	42,93
"	Mechernich . . . . .	110	200	275	-	0,77	16,96	34,54	-	52,27
"	Mülheim . . . . .	110	180	250	-	12,49	4,66	4,14	-	21,29
"	Nettersheim. . . . .	60	100	150	-	11,41	7,75	15,19	-	34,35
"	Nöthen . . . . .	110	180	250	-	10,97	3,23	1,99	-	16,19
"	Oberhausen . . . . .	110	180	250	-	2,29	16,97	114,96	-	134,22
"	Pesch. . . . .	110	180	250	-	8,45	2,31	2,42	-	13,18
"	Reets. . . . .	110	180	250	-	11,54	0,85	3,48	-	15,87
"	Ripsdorf . . . . .	110	180	250	-	16,03	1,65	4,41	-	22,09
"	Roderath . . . . .	110	180	250	-	16,46	3,56	1,63	-	21,65
"	Rohr . . . . .	110	180	250	-	10,20	1,90	5,50	-	17,60
"	Schleiden, Stadt . . . . .	110	200	275	-	2,50	14,84	63,35	-	80,69
"	Schmidtheim. . . . .	110	180	250	-	19,55	5,91	15,13	-	40,59
"	Schöneseeiffen. . . . .	110	270	250	-	22,17	1,53	30,21	-	53,91
"	Sistig . . . . .	115	180	250	-	6,43	4,37	12,04	-	22,84
"	Süthenich . . . . .	115	180	250	-	3,98	9,28	17,91	-	31,17

Gemeinde		Hebesätze der				Realsteuerkraft <sup>1)</sup>				
		Grundsteuer		Gewerbesteuer nach		Grundsteuer		Gewerbesteuer nach		zusammen
		A	B	Ertrag und Kapital	der Lohnsumme	A	B <sup>2)</sup>	Ertrag und Kapital	der Lohnsumme	
noch: Landkreis Schleiden										
Gem.	Tondorf . . . . .	110	180	250	-	11,03	4,81	6,99	-	22,83
"	Udenbreth . . . . .	100	100	65	-	11,70	1,78	7,52	-	21,00
"	Udelhoven . . . . .	110	180	250	-	16,81	2,72	6,91	-	26,44
"	Urft . . . . .	150	180	250	-	3,55	6,12	11,39	-	21,06
"	Vlaten . . . . .	110	180	250	-	13,12	4,85	15,66	-	33,63
"	Vunsen-Bergheim . . . . .	110	180	250	-	3,71	4,02	5,92	-	13,65
"	Wahlen . . . . .	145	200	275	-	6,97	2,02	6,62	-	15,61
"	Waldorf . . . . .	110	180	250	-	12,01	1,08	1,41	-	14,50
"	Wallenthal . . . . .	195	180	270	-	4,39	6,39	6,62	-	17,40
"	Weyer . . . . .	110	180	250	-	7,54	5,12	7,66	-	20,32
"	Zingheim . . . . .	110	180	250	-	12,35	5,88	5,67	-	23,90
Selfkantkreis Geilenkirchen Heinsberg										
Gem.	Aphoven . . . . .	110	180	250	-	7,53	3,73	9,31	-	20,57
"	Baasweiler . . . . .	110	140	280	1 120	2,12	14,66	27,69	36,32	80,79
"	Beek . . . . .	110	180	250	-	21,99	3,90	15,40	-	41,29
"	Birgden . . . . .	110	180	250	-	4,89	10,20	35,13	-	50,22
"	Birgelen . . . . .	110	180	250	-	4,88	11,59	13,24	-	29,71
"	Brachelen . . . . .	110	200	275	-	8,16	11,53	13,58	-	33,27
"	Braunsrath . . . . .	110	180	250	-	12,30	5,64	9,57	-	27,51
"	Breberen . . . . .	130	130	200	-	8,64	4,59	9,12	-	22,35
"	Dremmen . . . . .	110	200	275	-	3,43	15,90	34,90	-	54,23
"	Effeld . . . . .	120	180	250	-	6,81	10,61	16,00	-	33,42
"	Gangelt . . . . .	110	125	225	-	6,29	9,09	14,92	-	30,30
"	Geilenkirchen, Stadt . . . . .	110	200	275	-	6,99	17,27	53,59	-	77,85
"	Haaren . . . . .	110	160	275	-	5,69	5,86	7,47	-	19,02
"	Heinsberg, Stadt . . . . .	110	200	275	-	2,89	23,57	62,58	-	89,04
"	Höngen . . . . .	110	180	250	-	4,59	3,46	-	-	8,05
"	Horst . . . . .	110	180	250	-	10,37	7,82	4,10	-	22,29
"	Immendorf . . . . .	120	180	250	-	16,80	9,42	15,81	-	42,03
"	Karken . . . . .	110	200	275	-	5,95	7,97	9,67	-	23,59
"	Kempen . . . . .	110	180	250	-	6,57	8,52	7,56	-	22,65
"	Kirchhoven . . . . .	110	200	275	-	4,43	10,00	11,34	-	25,77
"	Lindern . . . . .	110	180	250	-	11,76	14,12	56,79	-	82,67
"	Oberbruch . . . . .	84	147	210	-	2,44	36,23	435,37	-	474,04
"	Oidtweiler . . . . .	140	140	205	-	6,93	11,94	15,94	-	34,81
"	Ophoven . . . . .	110	180	250	-	13,54	10,23	2,47	-	26,24
"	Orsbeck . . . . .	110	180	275	-	5,48	12,28	9,84	-	27,60
"	Porzelen . . . . .	110	180	250	-	5,35	15,70	29,08	-	50,13
"	Puffendorf . . . . .	120	180	270	-	17,02	8,17	9,03	-	34,22
"	Randerath . . . . .	110	200	275	-	12,85	11,56	19,81	-	44,22
"	Saeffelen . . . . .	110	180	250	-	5,80	8,11	6,50	-	20,41
"	Schafhausen . . . . .	110	180	250	-	4,76	6,66	4,04	-	15,46
"	Schierwaldenrath . . . . .	130	130	250	-	9,91	3,12	3,26	-	16,29
"	Schümm . . . . .	130	130	250	-	9,75	3,25	8,88	-	21,88
"	Setterich . . . . .	110	180	250	-	9,44	10,96	16,79	-	37,19
"	Süggerath . . . . .	110	180	250	-	5,51	7,53	7,91	-	20,95
"	Teveren . . . . .	150	200	220	880	4,39	7,31	35,87	11,24	58,81
"	Übach-Palenberg . . . . .	110	200	220	880	1,82	12,49	22,33	18,21	54,85
"	Unterbruch . . . . .	110	160	250	-	6,71	13,02	20,80	-	40,53
"	Waldenrath . . . . .	100	110	250	-	7,20	5,42	7,27	-	19,89
"	Waldfeucht . . . . .	110	180	250	-	7,33	7,98	8,54	-	23,85
"	Wassenberg . . . . .	110	200	275	-	2,34	21,25	58,99	-	82,58
"	Würm . . . . .	110	180	250	-	10,12	9,64	12,74	-	32,50



Gemeinde	Hebesätze der				Realsteuerkraft <sup>1)</sup>					zusammen
	Grundsteuer		Gewerbesteuer nach		Grundsteuer		Gewerbesteuer nach			
	A	B	Ertrag und Kapital	der Lohnsumme	A	B <sup>2)</sup>	Ertrag und Kapital	der Lohnsumme		
									DM je Einwohner	
Krfr. St. Boobolt . . . . .	120	250	240	960	0,23	19,53	93,10	25,97	138,83	
" Bottrop . . . . .	155	250	250	1 150	0,17	15,98	40,10	26,56	82,81	
" Gelsenkirchen . . . . .	160	265	250	1 180	0,21	18,62	55,65	29,42	103,90	
" Gladbeck . . . . .	140	250	250	1 100	0,37	14,52	34,20	23,33	72,42	
" Münster . . . . .	150	290	370	-	0,50	27,06	49,65	-	77,21	
" Recklinghausen . . . . .	120	250	240	1 200	0,55	17,38	39,89	22,93	80,75	
Landkreis Ahaus										
Gem. Ahaus, Stadt . . . . .	110	200	275	-	0,44	24,74	148,14	-	173,32	
" Almsiek . . . . .	140	190	275	-	22,40	1,43	3,80	-	27,63	
" Alstätte . . . . .	110	200	275	-	6,89	8,82	19,98	-	35,69	
" Ameln . . . . .	110	180	250	-	6,69	7,10	3,90	-	17,69	
" Ameloe . . . . .	110	150	275	-	10,22	3,81	3,37	-	17,40	
" Asbeck . . . . .	150	190	260	-	10,89	8,18	6,56	-	25,63	
" Eggerode . . . . .	110	180	250	-	3,23	13,27	15,58	-	32,08	
" Epe . . . . .	110	200	275	-	3,06	18,81	35,23	-	57,10	
" Estern-Büren . . . . .	140	190	275	-	8,93	2,86	7,80	-	19,59	
" Gronau, Stadt . . . . .	120	200	240	960	0,71	29,40	74,41	20,62	125,14	
" Heek . . . . .	110	200	275	-	6,61	9,06	13,42	-	29,09	
" Hengeler-Wendfeld . . . . .	140	190	275	-	13,42	3,22	8,61	-	25,25	
" Hundewick . . . . .	140	190	275	-	13,00	3,32	23,81	-	40,13	
" Legden . . . . .	110	200	275	-	9,22	10,87	20,67	-	40,76	
" Mienborg, Wiegbold . . . . .	110	200	275	-	8,17	7,24	20,53	-	35,94	
" Oeding . . . . .	130	200	275	-	7,29	11,84	40,34	-	59,47	
" Ottenstein, Dorf . . . . .	110	180	250	-	5,24	11,15	18,19	-	34,58	
" Schöppingen, Kspl. . . . .	130	200	275	-	21,41	1,12	1,90	-	24,43	
" Schöppingen, Wiegbold . . . . .	110	180	250	-	2,43	15,76	40,22	-	58,41	
" Stadthohn, Stadt . . . . .	120	200	275	-	0,58	22,69	59,40	-	82,67	
" Südlahn, Wiegbold . . . . .	110	200	275	-	6,53	13,22	26,69	-	46,44	
" Vreden, Stadt . . . . .	110	200	275	-	0,26	29,33	71,07	-	100,66	
" Wessendorf . . . . .	140	180	275	-	8,13	4,30	1,30	-	13,73	
" Wessum . . . . .	110	200	275	-	8,25	8,17	10,90	-	27,32	
" Willen . . . . .	140	200	275	-	9,54	10,00	16,27	-	35,81	
Landkreis Beckum										
Gem. Ahlen, Stadt . . . . .	120	250	240	1 000	0,58	18,57	99,23	24,41	142,79	
" Althahlen . . . . .	110	180	250	-	28,23	1,31	1,30	-	30,84	
" Beckum, Kspl. . . . .	110	200	275	-	20,47	8,47	63,23	-	92,17	
" Beckum, Stadt . . . . .	110	200	275	-	1,20	27,33	88,14	-	116,67	
" Benteler . . . . .	110	180	250	-	10,86	5,57	14,39	-	30,82	
" Diestedde . . . . .	110	180	250	-	17,05	7,20	30,67	-	54,92	
" Dolberg . . . . .	110	110	250	-	14,05	11,94	84,22	-	110,21	
" Enniger . . . . .	110	200	275	-	13,90	10,28	14,60	-	38,78	
" Ennigerloh . . . . .	110	200	275	-	4,56	18,38	122,82	-	145,76	
" Heessen . . . . .	110	200	220	880	1,81	15,75	30,12	29,42	77,10	
" Herzfeld . . . . .	110	200	275	-	16,92	9,77	16,20	-	42,89	
" Liesborn . . . . .	110	200	275	-	14,18	8,28	13,97	-	36,43	
" Lippborg . . . . .	110	200	275	-	18,49	7,10	16,89	-	42,48	
" Neuhahlen . . . . .	110	180	250	-	26,34	0,26	1,21	-	27,81	
" Neubeckum . . . . .	110	200	275	-	1,55	20,88	65,77	-	88,20	
" Oelde, Kspl. . . . .	110	200	275	-	21,03	4,98	35,99	-	62,00	
" Oelde, Stadt . . . . .	110	200	275	-	0,47	24,95	115,49	-	140,91	
" Sendenhorst, Kspl. . . . .	110	200	250	-	41,44	1,36	9,13	-	51,93	



Gemeinde		Hebesätze der				Realsteuerkraft <sup>1)</sup>				
		Grundsteuer		Gewerbesteuer nach		Grundsteuer		Gewerbesteuer nach		zusammen
		A	B	Ertrag und Kapital	der Lohnsumme	A	B <sup>2)</sup>	Ertrag und Kapital	der Lohnsumme	
noch: Landkreise Beckum										
Gem.	Sendenhorst, Stadt. . . . .	110	200	275	-	0,47	24,95	115,49	-	140,91
"	Stromberg . . . . .	110	200	275	-	10,06	10,54	37,36	-	57,96
"	Sünninghausen . . . . .	110	180	250	-	10,16	10,83	49,09	-	70,08
"	Vellern . . . . .	110	180	250	-	16,41	8,80	15,06	-	40,27
"	Vorhelm . . . . .	110	200	275	-	10,45	15,99	28,22	-	54,66
"	Wadersloh . . . . .	110	200	275	-	12,93	8,57	16,94	-	38,44
Landkreis Borken										
Gem.	Altrheide . . . . .	110	200	275	-	2,87	6,45	10,91	-	20,23
"	Anholt, Stadt . . . . .	110	200	275	-	7,03	15,49	13,75	-	36,27
"	Barlo . . . . .	110	200	250	-	9,91	5,69	7,55	-	23,15
"	Biemenhorst . . . . .	110	180	250	-	1,85	8,79	16,31	-	26,95
"	Borken, Stadt . . . . .	110	200	275	-	0,84	25,05	57,08	-	82,97
"	Borkenwithe . . . . .	110	200	275	-	11,97	6,53	12,65	-	31,15
"	Büngern . . . . .	110	180	250	-	17,81	1,51	51,47	-	70,79
"	Dingen . . . . .	110	200	275	-	7,47	7,69	28,48	-	43,64
"	Gemen, Kapl. . . . .	150	180	250	-	13,47	2,78	2,85	-	19,10
"	Gemen, Stadt. . . . .	110	200	275	-	0,89	19,55	28,44	-	48,88
"	Groß-Reken . . . . .	130	200	275	-	4,62	7,46	13,12	-	25,20
"	Grütlohn . . . . .	110	180	250	-	12,75	3,99	4,67	-	21,41
"	Heiden . . . . .	130	200	275	-	8,31	6,78	12,79	-	27,88
"	Hemden . . . . .	110	180	250	-	10,37	5,04	4,53	-	19,94
"	Hersebocholt . . . . .	110	180	250	-	14,35	2,70	11,61	-	28,66
"	Holtwick . . . . .	110	180	250	-	4,24	7,08	8,79	-	20,11
"	Homer . . . . .	110	180	250	-	15,72	2,32	5,14	-	23,18
"	Horfeld . . . . .	110	180	250	-	15,81	4,58	4,11	-	24,50
"	Hülsten . . . . .	170	180	250	-	12,38	2,76	2,91	-	18,05
"	Klein-Reken . . . . .	110	180	250	-	6,52	7,69	6,99	-	21,20
"	Krechting . . . . .	110	180	250	-	3,37	9,24	35,46	-	48,07
"	Krommert . . . . .	110	180	250	-	15,27	1,07	3,70	-	20,04
"	Liedern . . . . .	140	180	250	-	10,12	1,73	18,33	-	30,18
"	Lowick . . . . .	110	180	250	-	3,18	10,51	21,13	-	34,82
"	Marbeck . . . . .	160	180	250	-	11,61	5,70	12,82	-	30,13
"	Museum . . . . .	110	180	250	-	5,36	6,86	6,82	-	19,04
"	Nordvelen . . . . .	110	180	250	-	14,32	0,73	4,28	-	19,33
"	Raesfeld . . . . .	160	200	275	-	6,78	10,93	16,25	-	33,96
"	Ramsdorf, Kapl. . . . .	110	200	275	-	9,53	7,04	16,22	-	32,79
"	Ramsdorf, Stadt . . . . .	110	180	250	-	0,14	15,32	21,11	-	36,57
"	Rhede . . . . .	110	200	275	-	0,20	19,33	124,72	-	144,25
"	Rhedebrügge . . . . .	160	180	250	-	10,63	5,54	12,54	-	28,71
"	Spork . . . . .	110	180	250	-	10,15	4,71	15,55	-	30,41
"	Stenern . . . . .	110	180	250	-	4,86	15,66	54,57	-	75,09
"	Suderwick . . . . .	110	180	250	-	9,60	10,59	92,21	-	112,40
"	Vardingholt . . . . .	110	180	250	-	12,34	3,16	5,09	-	20,59
"	Velen, Dorf . . . . .	110	180	250	-	0,86	19,75	32,99	-	53,60
"	Waldvelen . . . . .	110	180	250	-	10,21	7,40	17,10	-	34,71
"	Werth, Stadt. . . . .	110	180	250	-	3,46	7,95	8,97	-	20,38
"	Wescke . . . . .	160	200	275	-	7,42	11,16	19,94	-	38,52
"	Westenborken . . . . .	160	180	250	-	11,68	1,57	2,76	-	16,01
Landkreis Coesfeld										
Gem.	Beerlage . . . . .	135	180	250	-	23,78	1,89	4,89	-	30,56
"	Billerbeck, Kapl. . . . .	145	200	275	-	21,90	3,23	4,86	-	29,99

Gemeinde	Hebesätze der				Realsteuerkraft <sup>1)</sup>					
	Grundsteuer		Gewerbesteuer nach		Grundsteuer		Gewerbesteuer nach		zusammen	
	A	B	Ertrag und Kapital	der Lohnsumme	A	B <sup>2)</sup>	Ertrag und Kapital	der Lohnsumme		
										DM je Einwohner
nochs Landkreis Coesfeld										
Gem. Billerbeck, Stadt. . . . .	128	200	275	-	0,84	25,52	67,63	-	93,99	
" Büren. . . . .	150	180	250	-	18,62	0,62	3,92	-	23,16	
" Buldern. . . . .	110	180	250	-	10,91	14,12	14,82	-	39,85	
" Coesfeld, Kapl. . . . .	140	200	275	-	18,08	4,81	19,34	-	42,23	
" Coesfeld, Stadt. . . . .	110	200	290	-	0,53	23,05	63,65	-	87,23	
" Darfeld. . . . .	110	200	275	-	13,04	11,07	13,91	-	38,02	
" Darup. . . . .	140	180	260	-	12,61	7,60	7,89	-	28,10	
" Dülmen, Kapl. . . . .	110	200	275	-	15,84	4,72	4,47	-	25,03	
" Dülmen, Stadt. . . . .	110	200	220	880	0,57	24,53	42,94	15,23	83,27	
" Estern. . . . .	150	180	250	-	16,53	0,58	2,38	-	19,49	
" Gescher. . . . .	110	200	275	-	0,60	24,93	71,94	-	97,47	
" Harwick. . . . .	130	180	275	-	5,80	11,97	31,81	-	49,58	
" Hiddingsel. . . . .	110	180	250	-	8,18	12,43	10,37	-	30,98	
" Holtwick. . . . .	110	200	275	-	11,45	9,24	21,89	-	42,58	
" Lette. . . . .	140	200	275	-	10,84	7,26	12,78	-	30,88	
" Limbergen. . . . .	140	180	250	-	29,02	3,15	2,74	-	34,91	
" Merfeld. . . . .	110	180	250	-	18,07	4,69	4,94	-	27,70	
" Osterwick. . . . .	110	200	275	-	15,78	8,17	47,65	-	71,58	
" Rorup. . . . .	140	180	250	-	7,79	10,44	8,04	-	26,27	
" Tungerloh-Kapellen. . . . .	130	180	275	-	7,61	1,47	1,88	-	10,96	
" Tungerloh-Pröbeting. . . . .	150	180	250	-	10,16	3,21	4,52	-	17,89	
Landkreis Lüdinghausen										
Gem. Altlünen. . . . .	110	200	220	880	1,80	15,26	157,03	29,01	203,10	
" Ascheberg. . . . .	110	200	275	-	10,93	9,31	15,68	-	35,92	
" Bockum-Hüvel. . . . .	110	200	220	880	1,60	14,62	39,70	20,68	76,60	
" Bork. . . . .	110	200	220	880	6,87	13,64	15,23	4,82	40,56	
" Drensteinfurt, Kapl. . . . .	110	200	275	-	20,94	4,53	2,63	-	28,10	
" Drensteinfurt, Stadt. . . . .	110	200	275	-	0,35	21,25	39,43	-	61,03	
" Herbern. . . . .	110	200	275	-	11,39	10,00	19,17	-	40,56	
" Kapelle. . . . .	110	180	250	-	7,62	9,44	6,20	-	23,26	
" Lüdinghausen, Land. . . . .	110	200	275	-	19,39	1,47	2,84	-	23,70	
" Lüdinghausen, Stadt. . . . .	110	200	275	-	0,58	26,34	43,94	-	70,86	
" Nordkirchen. . . . .	110	200	275	-	14,87	12,62	31,38	-	58,87	
" Olfen, Kapl. . . . .	110	200	220	880	15,38	3,28	12,73	2,35	33,74	
" Olfen, Stadt. . . . .	110	200	220	880	2,47	15,46	19,73	2,68	40,34	
" Ottmarsbocholt. . . . .	110	200	275	-	12,52	6,33	10,03	-	28,88	
" Selm. . . . .	110	200	220	880	1,64	15,25	15,28	2,24	34,41	
" Senden. . . . .	110	200	275	-	13,91	9,83	21,94	-	45,68	
" Seppenrade. . . . .	110	200	275	-	9,84	5,36	15,38	-	30,58	
" Stockum. . . . .	110	200	275	-	8,41	23,97	78,23	-	110,61	
" Südkirchen. . . . .	110	180	250	-	9,46	9,47	12,03	-	30,96	
" Venne. . . . .	110	180	250	-	8,45	1,50	1,16	-	11,11	
" Walstedde. . . . .	110	200	275	-	14,95	10,18	19,42	-	44,53	
" Werne a.d.Lippe, Stadt. . . . .	110	200	220	880	2,95	18,60	32,33	19,81	73,69	
Landkreis Münster										
Gem. Albachten. . . . .	135	200	275	-	11,85	11,19	13,00	-	36,04	
" Albersloh. . . . .	110	200	275	-	15,67	7,50	14,42	-	37,59	
" Alverskirchen. . . . .	110	180	250	-	22,81	5,77	14,39	-	42,97	
" Amselbüren. . . . .	110	200	275	-	13,95	7,58	12,65	-	34,18	
" Angelnadde. . . . .	110	200	275	-	2,67	15,60	9,05	-	27,32	
" Appelhülsen. . . . .	110	180	250	-	1,54	26,84	34,74	-	63,12	



Reg.-Bez. Münster

Noch: Hebesätze und

Gemeinde	Hebesätze der				Realsteuerkraft <sup>1)</sup>				
	Grundsteuer		Gewerbesteuer nach		Grundsteuer		Gewerbesteuer nach		zusammen
	A	B	Ertrag und Kapital	der Lohnsumme	A	B <sup>2)</sup>	Ertrag und Kapital	der Lohnsumme	
noch: Landkreis Münster									
Gem. Bössensell. . . . .	110	180	250	-	20,22	7,23	9,27	-	36,72
" Giebbe . . . . .	110	180	250	-	10,56	7,34	37,86	-	55,76
" Grevan, Stadt. . . . .	110	200	275	-	4,39	19,49	111,20	-	135,08
" Handorf. . . . .	110	200	250	-	4,76	10,25	6,64	-	21,65
" Havixbeck. . . . .	110	200	275	-	10,75	9,93	15,36	-	36,04
" Hilstrup. . . . .	110	200	275	-	2,29	21,50	58,50	-	82,29
" Hienberge. . . . .	110	200	275	-	14,30	7,29	12,66	-	34,25
" Mottula. . . . .	110	200	275	-	11,35	11,89	15,19	-	38,43
" Rinkerode. . . . .	110	200	275	-	13,77	10,40	16,02	-	40,19
" Roxel. . . . .	110	200	275	-	13,86	10,68	21,07	-	45,61
" Saerbeck. . . . .	125	200	275	-	11,01	7,28	29,46	-	47,75
" St. Mauritz. . . . .	110	200	275	-	8,15	10,93	11,72	-	30,80
" Schapdetten. . . . .	110	180	250	-	5,90	10,65	12,36	-	28,91
" Telgte, Kapl. . . . .	120	200	275	-	9,28	8,46	22,66	-	40,40
" Telgte, Stadt. . . . .	110	200	275	-	0,48	24,12	51,50	-	76,10
" Westhevern. . . . .	110	200	275	-	12,81	6,55	9,82	-	29,18
" Wolbeck, Kapl. . . . .	110	180	250	-	13,02	9,15	5,89	-	28,06
" Wolbeck, Wiegbold. . . . .	110	180	250	-	1,31	19,37	38,70	-	59,38
Landkreis Recklinghausen									
Gem. Ahsen. . . . .	110	180	330	960	8,01	10,04	8,97	1,45	28,47
" Altendorf-Ulfkotte . . . . .	132	216	270	1 200	11,31	4,95	9,36	1,12	26,74
" Altscherbeck. . . . .	110	180	250	-	8,68	7,78	11,37	-	27,83
" Datteln, Stadt . . . . .	140	260	260	1 190	1,79	13,36	37,90	25,04	78,09
" Dorsten, Stadt . . . . .	120	250	240	1 000	0,84	16,56	45,03	22,60	85,03
" Erle . . . . .	110	180	250	-	10,28	6,38	21,11	-	37,77
" Flaesheim. . . . .	110	180	300	860	6,64	10,53	47,84	13,06	78,07
" Haltern, Kapl. . . . .	125	200	250	1 000	8,36	14,32	42,16	15,72	80,56
" Haltern, Stadt . . . . .	165	200	275	1 100	0,56	19,40	38,80	8,42	67,18
" Hamm (Westf.). . . . .	120	220	240	1 200	1,31	10,71	51,27	9,44	72,73
" Henrichsburg. . . . .	160	240	270	1 120	3,72	10,52	17,22	4,65	36,11
" Herten, Stadt. . . . .	130	250	240	1 100	0,44	13,51	34,12	26,68	74,75
" Horneburg. . . . .	170	250	250	800	4,82	8,70	9,56	0,57	23,65
" Hüllern. . . . .	115	180	320	-	6,74	11,35	9,56	-	27,65
" Kirchhellen. . . . .	136	200	265	1 060	6,13	13,44	16,45	5,58	41,60
" Lembeck. . . . .	135	200	275	-	9,18	7,83	10,62	-	27,63
" Lippmadsdorf. . . . .	150	180	300	-	8,47	6,71	10,92	-	26,10
" Marl, Stadt. . . . .	120	250	240	1 100	0,66	18,08	150,48	41,23	210,45
" Oer-Erkenschwick, Stadt. . . . .	110	235	260	1 190	1,17	13,70	24,73	27,31	66,91
" Polsum . . . . .	130	250	240	1 200	2,16	9,94	9,87	2,18	24,15
" Rhade. . . . .	110	180	250	-	4,73	11,05	9,37	-	25,15
" Waltrop, Stadt . . . . .	160	240	240	1 100	2,91	12,50	16,98	20,68	53,07
" Westerholt, Stadt. . . . .	110	250	220	1 000	0,35	13,18	20,87	18,94	53,34
" Wulfen . . . . .	110	200	275	-	5,60	10,53	19,65	-	35,78
Landkreis Steinfurt									
Gem. Altenberge . . . . .	110	200	275	-	14,50	8,90	22,76	-	46,16
" Borghorst, Stadt . . . . .	110	200	275	-	3,05	23,21	106,00	-	132,26
" Burgsteinfurt, Stadt . . . . .	110	200	275	-	3,60	23,24	47,50	-	74,34
" Elte . . . . .	110	180	250	-	9,38	5,48	9,06	-	23,92
" Emsdetten, Stadt . . . . .	110	200	220	880	1,69	20,96	75,94	17,94	116,53
" Hembergen . . . . .	110	180	250	-	6,55	5,26	10,02	-	21,83
" Holthausen . . . . .	110	180	250	-	9,90	10,29	17,44	-	37,63



Gemeinde	Hebesätze der				Realsteuerkraft <sup>1)</sup>					
	Grundsteuer		Gewerbesteuer nach		Grundsteuer		Gewerbesteuer nach		zusammen	
	A	B	Ertrag und Kapital	der Lohnsumme	A	B <sup>2)</sup>	Ertrag und Kapital	der Lohnsumme		
										DM je Einwohner
noch: Landkreis Steinfurt										
Gem.	Horstmar, Stadt. . . . .	110	200	275	-	7,21	16,84	91,80	-	115,85
"	Laer . . . . .	110	200	275	-	9,95	14,68	34,73	-	59,36
"	Langenhorst. . . . .	110	180	250	-	3,07	9,59	10,10	-	22,76
"	Leer . . . . .	110	200	275	-	9,61	3,95	7,60	-	21,16
"	Mesum. . . . .	110	200	220	880	2,42	16,02	54,30	19,10	91,84
"	Metelen. . . . .	110	200	275	-	6,55	11,54	27,20	-	45,29
"	Neuenkirchen . . . . .	110	200	220	700	4,10	16,64	75,07	16,21	112,02
"	Nordwalde. . . . .	110	200	275	-	8,37	13,82	61,57	-	83,76
"	Ochtrup, Stadt. . . . .	110	200	220	900	4,21	18,48	48,94	18,46	90,09
"	Rheine l.d.Rms. . . . .	110	200	220	880	4,98	8,93	9,70	3,20	26,81
"	Rheine r.d.Rms. . . . .	110	200	220	880	6,43	11,62	23,60	5,99	47,64
"	Rheine, Stadt. . . . .	120	240	240	960	0,22	24,35	80,53	19,24	124,34
"	Welbergen. . . . .	110	180	250	-	13,71	3,43	3,83	-	20,97
"	Wettringen . . . . .	110	200	220	900	6,13	8,61	67,49	8,74	91,17
Landkreis Tecklenburg										
Gem.	Bevergern, Stadt. . . . .	170	135	220	-	2,86	8,68	27,20	-	38,74
"	Brochterbeck . . . . .	110	200	275	-	8,52	6,02	13,88	-	28,42
"	Dreierwalde. . . . .	130	105	180	-	8,18	2,99	10,32	-	21,49
"	Halverde . . . . .	140	210	280	-	8,67	1,76	6,92	-	17,35
"	Hörsel. . . . .	135	165	200	800	4,46	8,47	23,87	4,19	40,99
"	Hopsten. . . . .	150	200	275	-	6,20	5,79	13,97	-	25,96
"	Ibbenbüren, Land. . . . .	110	180	220	880	3,79	10,69	51,24	43,52	109,44
"	Ibbenbüren, Stadt. . . . .	110	180	220	880	0,62	23,81	70,05	13,24	107,72
"	Ladbergen. . . . .	130	200	275	-	7,58	3,96	13,07	-	24,61
"	Ledde. . . . .	135	180	250	-	9,40	2,42	2,99	-	14,81
"	Leeden . . . . .	130	180	250	-	7,94	6,79	8,20	-	22,93
"	Langerich, Stadt. . . . .	110	200	220	880	3,42	15,40	56,06	15,46	90,34
"	Lienen . . . . .	110	200	220	880	8,88	5,49	21,66	3,86	39,89
"	Lotte. . . . .	110	200	275	-	8,03	6,33	8,95	-	23,31
"	Mettingen. . . . .	110	200	220	500	4,30	8,68	72,06	7,39	92,43
"	Recke. . . . .	130	200	220	500	5,25	6,36	17,93	4,63	34,17
"	Riesenbeck . . . . .	125	140	220	880	5,24	10,18	37,27	12,49	65,18
"	Schale . . . . .	110	180	250	-	10,90	2,82	7,00	-	20,72
"	Tecklenburg, Stadt. . . . .	110	200	275	-	2,38	18,37	15,39	-	36,14
"	Versen . . . . .	110	200	220	500	4,90	6,12	9,29	2,61	22,92
"	Westerkappeln. . . . .	120	200	275	-	9,74	6,77	13,36	-	29,87
Landkreis Warendorf										
Gem.	Beelen . . . . .	130	200	275	-	7,40	8,40	22,68	-	38,48
"	Deckmar. . . . .	110	180	250	-	17,65	1,05	1,29	-	19,39
"	Eiden. . . . .	120	180	250	-	13,72	5,49	8,12	-	27,33
"	Everwinkel. . . . .	120	170	250	-	16,70	10,98	32,39	-	60,07
"	Freckenhorst, Kapl. . . . .	110	180	250	-	35,93	1,45	7,19	-	44,57
"	Freckenhorst, Stadt. . . . .	110	180	250	-	1,30	21,70	161,08	-	184,08
"	Füchtorf . . . . .	140	200	275	-	8,67	5,41	13,05	-	27,13
"	Grefpen . . . . .	150	180	250	-	7,86	9,89	17,22	-	34,97
"	Gröbblingen . . . . .	130	180	250	-	12,05	1,85	5,23	-	19,13
"	Harswinkel, Stadt. . . . .	100	175	250	-	6,82	16,61	199,65	-	223,08
"	Horstmar. . . . .	110	200	275	-	20,32	7,27	13,21	-	41,00
"	Marienfeld . . . . .	130	180	250	-	7,46	6,37	9,06	-	22,89
"	Milte. . . . .	130	200	275	-	12,16	7,34	20,42	-	39,92
"	Ostbevern. . . . .	125	200	275	-	11,00	9,10	18,20	-	38,30
"	Ostenfelde . . . . .	120	200	275	-	15,44	7,18	15,96	-	38,58
"	Sassenberg, Stadt. . . . .	110	180	250	-	3,28	20,44	207,80	-	231,52
"	Velsen . . . . .	110	180	250	-	14,24	1,50	2,25	-	17,99
"	Vohnen . . . . .	120	180	250	-	15,44	3,50	7,60	-	26,54
"	Warendorf, Stadt. . . . .	125	200	275	-	1,34	25,39	56,06	-	82,79
"	Westkirchen. . . . .	120	180	250	-	16,66	12,98	45,17	-	74,81

Reg.-Bez. Detmold

Noch: Hebesätze und

Gemeinde	Hebesätze der				Realsteuerkraft <sup>1)</sup>					
	Grundsteuer		Gewerbesteuer nach		Grundsteuer		Gewerbesteuer nach		zusammen	
	A	B	Ertrag und Kapital	der Lohnsumme	A	B <sup>2)</sup>	Ertrag und Kapital	der Lohnsumme		
										DM je Einwohner
Krfr. St. Bielefeld . . . . .	120	250	240	960	0,28	32,67	107,73	33,43	174,11	
" Herford . . . . .	120	250	240	960	0,61	28,62	94,30	26,06	149,59	
Landkreis Bielefeld										
Gem. Altenhagen . . . . .	110	200	275	-	3,82	12,70	10,53	-	27,95	
" Babenhausen . . . . .	110	180	250	-	8,96	12,83	13,11	-	34,90	
" Brackwede . . . . .	110	200	220	880	0,20	27,36	94,24	34,28	156,08	
" Brake . . . . .	110	200	220	880	2,86	19,69	40,76	13,50	76,81	
" Brünninghausen . . . . .	110	180	250	-	16,44	8,29	7,64	-	32,37	
" Ebbesloh . . . . .	110	180	250	-	13,95	1,30	0,92	-	16,17	
" Gadderbaum . . . . .	110	200	220	880	0,33	14,15	11,56	4,56	30,60	
" Großdornberg . . . . .	110	180	250	-	5,07	15,82	14,30	-	35,19	
" Haspen . . . . .	110	200	220	880	1,63	19,85	12,14	6,80	40,42	
" Hillegossen . . . . .	110	200	250	-	1,64	23,46	128,44	-	153,54	
" Hohlberge-Oerentrup . . . . .	110	180	250	-	4,27	23,25	9,53	-	37,05	
" Hollen . . . . .	110	180	250	-	5,70	5,41	14,77	-	25,88	
" Holtkamp . . . . .	110	180	250	-	11,30	3,01	7,31	-	21,62	
" Isselhorst . . . . .	110	200	220	880	2,96	16,21	61,68	12,01	92,86	
" Jöllenbeck . . . . .	110	200	220	880	4,25	17,08	36,20	14,49	72,02	
" Kirohdoruberg . . . . .	110	180	250	-	3,06	10,88	14,72	-	28,66	
" Lämmerhagen-Gräffinghagen . . . . .	110	180	250	-	6,90	9,68	3,78	-	20,36	
" Milse . . . . .	110	200	275	-	1,92	19,86	21,74	-	43,52	
" Niederdornberg-Deppendorf . . . . .	110	180	250	-	16,45	5,89	5,28	-	27,62	
" Nishoret . . . . .	110	180	250	-	10,63	8,22	16,25	-	35,10	
" Oldentrup . . . . .	110	180	250	-	5,70	26,01	161,69	-	193,40	
" Quelle . . . . .	110	200	220	880	1,00	22,06	52,22	17,60	92,88	
" Senne I . . . . .	110	200	220	880	1,46	23,66	123,17	26,89	175,18	
" Senne II . . . . .	110	200	220	880	1,43	17,14	33,88	13,11	65,56	
" Theesen . . . . .	110	180	250	-	5,43	16,57	7,72	-	29,72	
" Ubbelissen-Lippe . . . . .	110	200	275	-	4,52	15,08	16,88	-	36,48	
" Ummeln . . . . .	110	200	220	880	2,41	13,55	21,50	5,45	42,91	
" Vilsendorf . . . . .	110	180	250	-	8,73	11,64	6,99	-	27,36	
Landkreis Büren										
Gem. Ahden . . . . .	180	180	250	-	10,51	6,10	4,80	-	21,41	
" Anreppen . . . . .	140	180	250	-	10,84	1,65	3,74	-	16,23	
" Asseln . . . . .	180	180	250	-	42,26	3,28	8,46	-	54,00	
" Atteln . . . . .	250	250	280	-	9,17	6,42	24,98	-	40,57	
" Barkhausen . . . . .	210	210	280	-	28,25	2,32	1,60	-	32,17	
" Bentfeld . . . . .	175	180	250	-	10,30	2,70	2,70	-	15,70	
" Blankenrode . . . . .	230	240	280	-	54,32	1,66	8,18	-	64,16	
" Bleiwäsche . . . . .	180	180	250	-	9,64	5,93	16,00	-	31,57	
" Boke . . . . .	180	180	250	-	8,66	2,12	3,85	-	14,63	
" Brenken . . . . .	180	180	270	-	12,02	6,86	8,97	-	27,87	
" Büren-Stadt . . . . .	200	200	275	-	3,57	22,00	50,96	-	76,53	
" Dalheim . . . . .	165	180	260	-	35,59	0,38	2,42	-	38,39	
" Ebbinghausen . . . . .	300	180	250	-	14,15	1,34	1,30	-	16,79	
" Eickhoff . . . . .	210	210	280	-	22,99	1,87	2,70	-	27,56	
" Elisenhof . . . . .	250	250	260	-	68,62	0,69	5,46	-	74,77	
" Essentho . . . . .	180	180	250	-	6,42	4,37	10,39	-	21,18	
" Etteln . . . . .	250	250	280	-	10,36	2,94	8,87	-	22,17	
" Fürstenberg . . . . .	200	200	275	-	19,99	6,93	20,24	-	47,16	
" Garfeln . . . . .	185	180	250	-	9,71	2,56	14,80	-	27,07	



Realsteuerkraft

Reg.-Bez. Detmold

Gemeinde		Hebesätze der				Realsteuerkraft <sup>1)</sup>				
		Grundsteuer		Gewerbesteuer nach		Grundsteuer		Gewerbesteuer nach		zusammen
		A	B	Ertrag und Kapital	der Lohnsumme	A	B <sup>2)</sup>	Ertrag und Kapital	der Lohnsumme	
noch: Landkreis Büren										
Gem.	Grundsteinheim . . . . .	250	180	250	-	18,17	3,20	2,03	-	23,40
"	Haaren . . . . .	250	250	275	-	14,82	4,64	19,31	-	38,77
"	Hakenberg . . . . .	280	180	250	-	25,85	1,46	4,29	-	31,60
"	Harth . . . . .	220	220	280	-	14,91	15,30	11,79	-	42,00
"	Regensdorf . . . . .	210	210	280	-	14,64	4,54	6,74	-	25,92
"	Helmern . . . . .	250	250	260	-	9,35	2,47	6,59	-	18,41
"	Henglern . . . . .	250	250	280	-	11,46	6,78	9,40	-	27,64
"	Herbram . . . . .	180	180	250	-	12,24	6,61	17,51	-	36,36
"	Hörschte . . . . .	170	180	250	-	8,01	3,17	20,19	-	31,37
"	Holtheim . . . . .	160	180	250	-	22,66	3,44	3,86	-	29,98
"	Husen . . . . .	330	330	333	-	11,73	4,44	5,34	-	21,51
"	Iggenshausen . . . . .	200	180	250	-	12,99	1,80	2,54	-	17,13
"	Kleinenberg, Stadt . . . . .	110	180	250	-	9,99	4,55	12,15	-	26,69
"	Leiberg . . . . .	220	220	250	-	9,79	2,48	1,86	-	14,13
"	Lichtenau, Stadt . . . . .	125	180	250	-	13,97	7,11	15,35	-	36,43
"	Mantinghausen . . . . .	180	180	250	-	8,60	2,73	8,66	-	19,99
"	Meerhof . . . . .	200	200	250	-	13,61	3,50	13,74	-	30,85
"	Niederntudorf . . . . .	110	180	250	-	7,74	6,76	12,01	-	26,51
"	Oberntudorf . . . . .	110	140	250	-	11,65	4,00	8,25	-	23,90
"	Oesdorf . . . . .	200	200	250	-	10,10	2,99	3,63	-	16,72
"	Rebbeke . . . . .	160	180	250	-	13,80	1,82	2,23	-	17,85
"	Salakotten, Stadt . . . . .	130	200	275	-	6,58	18,07	50,57	-	75,22
"	Scharwede . . . . .	130	180	250	-	6,69	4,76	6,37	-	17,82
"	Schwelle . . . . .	170	200	250	-	12,05	2,12	2,58	-	16,75
"	Siddinghausen . . . . .	200	200	280	-	9,84	8,64	7,98	-	26,46
"	Steinhausen . . . . .	200	200	280	-	7,86	8,29	13,15	-	29,30
"	Thüle . . . . .	170	180	250	-	11,17	2,78	7,82	-	21,77
"	Upsprunge . . . . .	130	180	250	-	17,24	4,25	6,53	-	28,02
"	Verlar . . . . .	190	180	250	-	9,27	2,83	4,42	-	16,52
"	Verne . . . . .	130	180	250	-	13,11	5,31	7,47	-	25,89
"	Weiberg . . . . .	180	180	250	-	10,08	6,55	5,32	-	21,95
"	Weine . . . . .	210	210	270	-	11,88	4,20	9,32	-	25,40
"	Westheim . . . . .	180	180	250	-	5,99	10,74	15,89	-	32,62
"	Wewelsburg . . . . .	180	180	270	-	10,25	6,59	12,70	-	29,54
"	Winnenberg, Stadt . . . . .	180	180	250	-	13,70	6,29	18,65	-	38,64
Landkreis Detmold										
Gem.	Altendonop . . . . .	110	180	250	-	22,58	5,90	1,91	-	30,39
"	Augustdorf . . . . .	110	200	275	-	0,83	4,84	10,25	-	15,92
"	Barkhausen . . . . .	110	180	250	-	15,69	3,99	3,73	-	23,41
"	Belle . . . . .	110	180	250	-	11,81	9,03	4,16	-	25,00
"	Bellenberg . . . . .	110	180	250	-	6,66	7,33	1,00	-	14,99
"	Benstrup . . . . .	110	180	250	-	7,78	15,23	13,55	-	36,56
"	Berlebeck . . . . .	110	180	250	-	2,29	19,36	22,93	-	44,58
"	Billerbeck . . . . .	110	180	250	-	13,18	9,34	8,47	-	30,99
"	Billinghausen . . . . .	110	180	250	-	7,04	10,62	6,89	-	24,75
"	Blomberg, Stadt . . . . .	110	200	275	-	3,59	24,32	55,14	-	83,05
"	Borkhausen . . . . .	110	180	250	-	80,88	1,79	2,40	-	85,07
"	Brakelsiek . . . . .	110	180	250	-	7,01	11,22	5,51	-	23,74
"	Brokhausen . . . . .	110	180	250	-	15,04	8,15	1,75	-	24,94
"	Brüntrup . . . . .	110	180	250	-	15,86	5,65	3,79	-	25,30
"	Cappel b. Großenmarpe . . . . .	110	180	250	-	9,17	13,54	20,28	-	42,99

Reg.-Bez. Detmold

Noch: Hebesätze und

Gemeinde		Hebesätze der				Realsteuerkraft <sup>1)</sup>				
		Grundsteuer		Gewerbsteuer nach		Grundsteuer		Gewerbsteuer nach		zusammen
		A	B	Ertrag und Kapital	der Lohnsumme	A	B <sup>2)</sup>	Ertrag und Kapital	der Lohnsumme	
DM je Einwohner										
noch: Landkreis Detmold										
Gem.	Dalbora . . . . .	110	180	250	-	18,09	5,45	3,05	-	26,59
"	Dehlentrup . . . . .	110	180	250	-	10,25	10,28	14,81	-	35,34
"	Detmold, Stadt . . . . .	120	250	300	-	0,23	30,88	51,04	-	82,15
"	Donop . . . . .	110	180	250	-	13,87	8,63	13,62	-	36,12
"	Ehrentrup . . . . .	110	180	250	-	4,07	17,39	13,42	-	34,88
"	Elbrinken . . . . .	110	180	250	-	5,05	8,31	9,11	-	22,47
"	Eschenbruch . . . . .	110	180	250	-	11,97	5,32	4,04	-	21,33
"	Falkenhagen . . . . .	110	180	250	-	11,62	15,56	24,07	-	51,25
"	Fronhausen . . . . .	110	180	250	-	18,19	7,00	4,06	-	29,25
"	Grevenhagen . . . . .	110	180	250	-	6,05	7,47	1,28	-	14,80
"	Großenmarpe . . . . .	110	180	250	-	16,29	9,69	8,55	-	34,53
"	Hagen . . . . .	110	180	250	-	8,69	10,06	5,42	-	24,17
"	Hakedahl . . . . .	110	180	250	-	28,59	5,15	9,90	-	43,64
"	Hardissen . . . . .	110	180	250	-	19,87	5,16	0,63	-	25,66
"	Hedderhagen . . . . .	110	180	250	-	22,61	2,25	0,09	-	24,95
"	Heesten . . . . .	110	180	250	-	26,28	5,42	5,77	-	37,47
"	Heiden . . . . .	110	200	275	-	6,84	12,02	11,24	-	30,10
"	Heidenoldendorf . . . . .	110	200	275	-	2,09	17,59	28,41	-	48,09
"	Heiligenkirchen . . . . .	110	200	275	-	2,94	21,12	16,27	-	40,33
"	Herrntrup . . . . .	110	180	250	-	13,88	10,49	11,40	-	35,77
"	Heßloh . . . . .	110	180	250	-	24,27	5,78	3,26	-	33,23
"	Hiddessen . . . . .	110	200	275	-	1,03	29,99	34,74	-	65,76
"	Hötrup . . . . .	110	180	250	-	17,78	6,02	3,34	-	27,14
"	Hörste . . . . .	110	180	250	-	9,70	11,16	6,57	-	27,43
"	Hörstmar . . . . .	110	180	250	-	11,97	10,90	4,95	-	27,82
"	Holzhausen-Externsteine . . . . .	110	180	250	-	2,05	18,10	15,70	-	35,85
"	Horn, Stadt . . . . .	110	200	275	-	3,97	25,64	66,20	-	95,81
"	Horsoldendorf . . . . .	110	180	250	-	25,51	1,81	6,23	-	33,55
"	Hummeren . . . . .	110	180	250	-	6,04	8,66	3,49	-	18,19
"	Istrup . . . . .	110	180	250	-	14,11	11,03	8,33	-	33,47
"	Jerxan-Ortke . . . . .	110	180	250	-	5,78	11,44	9,46	-	26,68
"	Kleinenmarpe . . . . .	110	180	250	-	9,03	9,68	8,20	-	26,91
"	Kösterberg . . . . .	110	180	250	-	5,06	12,64	6,52	-	24,22
"	Kohletädt . . . . .	110	180	250	-	3,41	14,03	11,06	-	28,50
"	Lage, Stadt . . . . .	110	200	275	-	0,38	30,76	59,63	-	90,77
"	Leistrup-Meiersfeld . . . . .	110	180	250	-	7,70	10,22	5,91	-	23,83
"	Leopoldetal . . . . .	110	180	250	-	2,61	21,09	45,91	-	69,61
"	Lothe . . . . .	110	180	250	-	6,99	8,89	9,42	-	25,30
"	Maspe . . . . .	110	180	250	-	13,69	4,85	2,24	-	20,78
"	Meinberg, Bad . . . . .	110	200	275	-	3,93	26,23	28,92	-	59,08
"	Mosebeck . . . . .	110	180	250	-	11,61	8,28	16,02	-	35,91
"	Mossenberg-Wöhren . . . . .	110	180	250	-	14,33	4,32	2,71	-	21,36
"	Müssen . . . . .	110	180	250	-	10,29	12,07	10,73	-	33,09
"	Niederschönhausen . . . . .	110	180	250	-	26,61	2,91	1,38	-	30,90
"	Nienhausen . . . . .	110	180	250	-	18,69	6,78	11,65	-	37,12
"	Niese . . . . .	110	180	250	-	4,89	8,46	10,86	-	24,21
"	Niewald . . . . .	110	180	250	-	25,34	5,58	1,23	-	32,15
"	Oberschönhausen . . . . .	110	180	250	-	13,03	7,43	3,27	-	23,73
"	Oesterholz . . . . .	110	180	250	-	4,06	9,39	3,36	-	16,81
"	Oettern-Brenke . . . . .	110	180	250	-	22,98	1,91	6,18	-	31,07
"	Ohrensen . . . . .	110	180	250	-	14,86	13,53	61,01	-	89,40



Gemeinde		Hebesätze der				Realsteuerkraft <sup>1)</sup>				
		Grundsteuer		Gewerbesteuer nach Ertrag und Kapital der Lohn- summe		Grundsteuer		Gewerbesteuer nach Ertrag und Kapital der Lohn- summe		zusammen
		A	B			A	B <sup>2)</sup>	DM je Einwohner		
noch: Landkreis Detmold										
Gem.	Pivitsheide V.H. . . . .	110	180	250	-	1,04	21,87	32,64	-	55,55
"	Pivitsheide V.L. . . . .	110	180	275	-	1,59	14,60	24,35	-	40,54
"	Pottenhausen . . . . .	110	180	250	-	12,10	10,73	13,36	-	36,19
"	Reelkirchen . . . . .	110	180	250	-	6,37	9,03	1,49	-	16,89
"	Remmighausen . . . . .	110	180	250	-	4,38	22,11	157,96	-	184,45
"	Rischensau . . . . .	110	180	250	-	6,76	8,80	17,55	-	33,11
"	Ruensiek . . . . .	110	180	250	-	36,23	-	0,63	-	36,86
"	Sabbenhausen . . . . .	110	180	250	-	8,41	3,57	5,71	-	17,69
"	Schieder . . . . .	110	180	250	-	6,54	25,55	29,83	-	61,92
"	Schlangen . . . . .	110	200	275	-	2,01	14,14	12,04	-	28,19
"	Schmedissen . . . . .	110	180	250	-	21,07	5,27	3,79	-	30,13
"	Schönnemark . . . . .	110	180	250	-	19,33	6,58	3,46	-	29,37
"	Schwalenberg, Stadt . . . . .	110	180	250	-	5,22	16,66	26,11	-	47,99
"	Siebenhöfen . . . . .	110	180	250	-	34,81	0,30	0,47	-	35,58
"	Siakhols . . . . .	110	180	250	-	21,41	10,25	21,96	-	53,62
"	Spork . . . . .	110	180	250	-	2,85	17,78	33,55	-	54,18
"	Tintrup . . . . .	110	180	250	-	15,40	7,92	4,76	-	28,08
"	Trophagen . . . . .	60	90	120	-	21,25	5,55	1,47	-	28,27
"	Vahlhausen b.Detmold . . . . .	110	180	250	-	5,84	8,21	6,61	-	20,66
"	Vahlhausen b. Horn . . . . .	110	180	250	-	14,04	3,25	2,24	-	19,53
"	Veldrom . . . . .	110	180	250	-	7,68	5,34	3,84	-	16,86
"	Waddenhausen . . . . .	110	180	250	-	3,07	17,46	26,44	-	46,97
"	Wehren . . . . .	110	180	250	-	20,94	4,67	16,00	-	41,61
"	Wellentrup . . . . .	110	180	250	-	25,69	5,74	6,53	-	37,96
"	Wissentrup . . . . .	110	180	250	-	13,75	7,61	1,36	-	22,72
"	Wübbel . . . . .	110	180	250	-	7,23	11,19	11,59	-	30,01
"	Würderfeld . . . . .	110	180	250	-	8,36	4,58	4,61	-	17,55
Landkreis Halle										
Gem.	Amshausen . . . . .	150	180	250	-	2,81	17,63	23,78	-	44,22
"	Ascheloh . . . . .	110	180	250	-	10,88	3,79	38,73	-	53,40
"	Barnhausen . . . . .	110	180	250	-	13,86	6,22	13,38	-	33,46
"	Barghausen . . . . .	110	180	250	-	10,10	10,74	13,48	-	34,32
"	Bookhorst . . . . .	110	180	250	-	8,89	7,80	15,15	-	31,84
"	Bokel . . . . .	110	180	250	-	8,54	4,00	9,91	-	22,45
"	Borgholzhausen, Stadt . . . . .	110	200	275	-	3,53	20,89	24,18	-	48,60
"	Brookhagen . . . . .	110	200	275	-	8,74	8,55	20,17	-	37,46
"	Cleve . . . . .	110	180	250	-	10,17	2,30	3,00	-	15,47
"	Eggeberg . . . . .	110	180	250	-	10,22	2,52	14,87	-	27,61
"	Gartnisch . . . . .	110	180	250	-	1,81	14,51	56,60	-	72,92
"	Häger . . . . .	110	180	250	-	11,56	6,49	41,03	-	59,08
"	Halle, Stadt . . . . .	110	200	220	880	1,21	35,66	94,34	18,94	150,15
"	Hamlingdorf . . . . .	110	180	250	-	13,75	2,88	14,45	-	31,08
"	Hesseln . . . . .	110	180	250	-	7,77	8,31	13,72	-	29,80
"	Hesselteich . . . . .	110	180	250	-	9,30	4,10	8,05	-	21,45
"	Hörste . . . . .	110	180	250	-	8,99	5,44	16,53	-	30,96
"	Holtfeld . . . . .	110	180	250	-	9,79	3,34	6,83	-	19,96
"	Isingdorf . . . . .	110	180	250	-	8,76	7,12	14,93	-	30,81
"	Kaasum . . . . .	110	180	250	-	11,52	7,48	13,72	-	32,72
"	Kleekamp . . . . .	110	180	250	-	8,34	11,00	52,85	-	72,19
"	Kölkebeck . . . . .	110	180	250	-	9,87	3,89	12,08	-	25,84
"	Künsebeck . . . . .	110	180	250	-	2,98	34,02	59,68	-	96,68

Reg.-Bez. Detmold

Noch: Hebesätze und

Gemeinde		Hebesätze der				Realsteuerkraft <sup>1)</sup>				
		Grundsteuer		Gewerbesteuer nach		Grundsteuer		Gewerbesteuer nach		zusammen
		A	B	Ertrag und Kapital	der Lohnsumme	A	B <sup>2)</sup>	Ertrag und Kapital	der Lohnsumme	
noch: Landkreis Halle										
Gem.	Lortzen . . . . .	110	200	275	-	7,48	9,91	31,98	-	49,37
"	Österweg . . . . .	110	180	250	-	10,34	4,24	8,90	-	23,48
"	Oldendorf b. Borcholshausen . . . . .	110	180	250	-	10,47	31,57	22,62	-	64,66
"	Ostbarthausen . . . . .	110	180	250	-	10,58	9,77	17,34	-	37,69
"	Peckeloh . . . . .	110	200	275	-	7,64	5,88	10,40	-	23,92
"	Rotenhagen . . . . .	110	180	250	-	16,35	1,92	9,66	-	27,93
"	Rottinghausen . . . . .	110	180	250	-	16,02	1,96	3,77	-	21,75
"	Schröttinghausen . . . . .	110	180	250	-	15,80	4,57	18,78	-	39,15
"	Steinhagen . . . . .	140	200	275	-	2,55	21,62	68,65	-	93,02
"	Theenhausen . . . . .	110	180	250	-	10,77	5,33	7,71	-	23,81
"	Vernold, Stadt . . . . .	110	200	275	-	1,94	24,33	67,75	-	94,02
"	Werther, Stadt . . . . .	110	200	275	-	1,38	24,97	113,12	-	139,47
"	Westbarthausen . . . . .	110	180	250	-	10,87	5,19	21,86	-	37,92
"	Wichlinghausen . . . . .	110	180	250	-	34,65	2,38	0,05	-	37,08
Landkreis Herford										
Gem.	Ahle . . . . .	140	180	250	-	3,34	21,52	41,03	-	65,89
"	Bardüttlingdorf . . . . .	140	180	250	-	14,16	7,37	18,92	-	40,45
"	Belke u. Steinbeck . . . . .	110	180	250	-	6,85	11,23	8,54	-	26,60
"	Bezenkamp . . . . .	150	180	250	-	5,16	11,19	4,54	-	20,89
"	Bieren . . . . .	160	180	250	-	10,78	8,70	32,46	-	51,94
"	Bünde, Stadt . . . . .	110	200	275	-	0,17	44,07	122,38	-	166,62
"	Bustedt . . . . .	110	180	250	-	3,42	33,81	53,99	-	91,22
"	Diebrock . . . . .	150	180	250	-	8,93	10,84	15,75	-	35,52
"	Dreyen . . . . .	110	180	250	-	7,53	10,26	16,54	-	34,33
"	Dünne . . . . .	160	200	275	-	3,40	16,57	21,57	-	41,54
"	Eickum . . . . .	160	180	250	-	11,62	11,72	11,16	-	34,50
"	Eilehausen . . . . .	140	200	275	-	1,36	17,19	21,69	-	40,24
"	Elverdissen . . . . .	110	200	275	-	6,72	16,07	152,61	-	175,40
"	Enger, Stadt . . . . .	110	200	275	-	1,06	21,86	55,55	-	78,47
"	Ennigloh . . . . .	110	200	275	-	1,11	27,94	89,37	-	118,42
"	Exter . . . . .	180	200	275	-	11,34	6,74	19,73	-	37,81
"	Falkendiek . . . . .	110	180	275	-	9,13	6,09	12,28	-	27,50
"	Gohfeld . . . . .	160	200	275	-	2,34	22,97	46,25	-	71,56
"	Häver . . . . .	160	180	250	-	5,97	15,27	24,68	-	45,92
"	Herringhausen . . . . .	110	200	275	-	4,71	11,16	7,54	-	23,41
"	Hiddenhausen . . . . .	150	200	275	-	1,43	16,98	22,40	-	40,81
"	Holsen . . . . .	160	200	275	-	2,39	13,98	19,06	-	35,43
"	Höcker u. Aschen . . . . .	140	180	250	-	8,38	11,58	15,30	-	35,26
"	Hüffen . . . . .	160	180	250	-	3,57	14,59	18,18	-	36,34
"	Rummebrook . . . . .	160	200	275	-	1,32	19,19	34,62	-	55,13
"	Kirchlengern . . . . .	160	200	275	-	2,62	18,86	32,47	-	53,95
"	Klosterbauerschaft . . . . .	160	180	260	-	6,78	13,34	14,54	-	34,66
"	Laar . . . . .	110	180	250	-	18,96	4,81	3,46	-	27,23
"	Lensinghausen . . . . .	160	200	275	-	4,59	13,26	15,86	-	33,71
"	Lippinghausen . . . . .	110	180	200	800	2,86	22,06	49,21	20,04	94,17
"	Löhne . . . . .	160	200	275	-	1,94	20,68	30,78	-	53,40
"	Mennighüffen . . . . .	160	200	275	-	2,57	18,86	25,02	-	46,45
"	Musum . . . . .	160	180	250	-	12,28	12,85	9,84	-	34,97
"	Obernbeck . . . . .	160	200	275	-	1,05	19,56	32,72	-	53,33
"	Öttinghausen . . . . .	110	200	275	-	2,58	14,45	24,83	-	41,86
"	Öldinghausen . . . . .	110	180	250	-	15,27	3,37	2,53	-	21,17



Gemeinde	Hebesätze der				Realsteuerkraft <sup>1)</sup>					
	Grundsteuer		Gewerbesteuer nach		Grundsteuer		Gewerbesteuer nach		zusammen	
	A	B	Ertrag und Kapital	der Lohnsumme	A	B <sup>2)</sup>	Ertrag und Kapital	der Lohnsumme		
										DM je Einwohner
noch: Landkreis Herford										
Gem. Ostkilver. . . . .	150	180	250	-	8,29	11,32	19,98	-	39,59	
" Pödinghausen . . . . .	110	180	250	-	6,41	13,34	21,61	-	41,36	
" Quernheim . . . . .	160	180	250	-	4,41	14,95	23,90	-	43,26	
" Quernheim, Stift . . . . .	160	180	250	-	2,45	20,72	24,87	-	48,04	
" Rehmerloh . . . . .	180	200	250	-	13,83	5,19	1,20	-	20,22	
" Rödginghausen . . . . .	160	180	250	-	5,78	13,97	18,69	-	38,44	
" Schwarzenmoor . . . . .	110	180	250	-	13,60	4,37	11,09	-	29,06	
" Schweicheln-Bernbeck . . . . .	110	200	275	-	1,61	18,42	43,23	-	63,26	
" Schwenningdorf . . . . .	160	180	250	-	5,83	13,55	21,87	-	41,25	
" Siele . . . . .	110	180	250	-	25,37	1,49	2,07	-	28,93	
" Spenge . . . . .	140	200	275	-	2,75	20,46	57,37	-	80,58	
" Spradow . . . . .	160	200	275	-	2,74	18,40	36,71	-	57,85	
" Stedefreund . . . . .	180	180	250	-	5,19	9,13	2,24	-	16,56	
" Südlengern . . . . .	160	200	275	-	1,05	18,97	17,98	-	38,00	
" Sundern . . . . .	110	180	250	-	1,47	21,52	57,99	-	80,98	
" Ulenburg . . . . .	120	180	250	-	17,54	7,01	29,98	-	54,53	
" Valdorf . . . . .	180	200	280	-	6,88	9,68	20,03	-	36,59	
" Vlothow, Stadt . . . . .	110	200	275	-	0,42	23,86	48,43	-	72,71	
" Wallenbrück . . . . .	130	180	250	-	10,18	6,52	10,94	-	27,64	
" Werfen . . . . .	160	180	250	-	9,32	15,67	42,88	-	67,87	
" Westerenger . . . . .	110	200	275	-	6,53	17,68	33,95	-	58,16	
" Westkilver . . . . .	155	180	250	-	5,70	16,41	29,85	-	51,96	
Landkreis Höxter										
Gem. Albxen . . . . .	125	180	250	-	9,61	9,54	9,75	-	28,90	
" Alhausen . . . . .	140	180	250	-	10,86	8,94	2,76	-	22,56	
" Altenbergen . . . . .	120	180	250	-	12,74	3,82	0,87	-	17,43	
" Amelunxen . . . . .	140	180	250	-	11,78	9,58	8,57	-	29,93	
" Beller . . . . .	110	180	250	-	18,07	19,22	19,23	-	56,52	
" Bellerseen . . . . .	110	180	250	-	12,31	5,58	4,80	-	22,69	
" Berghelm . . . . .	140	180	250	-	12,25	11,06	7,08	-	30,39	
" Beverungen, Stadt . . . . .	125	200	275	-	6,61	22,97	28,84	-	58,42	
" Blankenau . . . . .	165	180	250	-	13,33	5,49	1,09	-	19,91	
" Bildezen . . . . .	140	180	250	-	25,65	4,12	0,73	-	30,50	
" Bökendorf . . . . .	130	180	250	-	14,83	6,30	3,52	-	24,65	
" Born . . . . .	110	180	250	-	47,19	0,86	0,94	-	48,99	
" Basseborn . . . . .	135	180	250	-	12,02	2,64	8,10	-	22,76	
" Brakel . . . . .	110	190	275	-	7,65	23,87	33,68	-	65,20	
" Bredenborn, Stadt . . . . .	100	100	180	-	14,45	8,39	5,92	-	28,76	
" Bremerberg . . . . .	130	180	250	-	14,53	0,89	-	-	15,42	
" Brunkhausen . . . . .	125	180	250	-	13,62	9,95	10,76	-	34,33	
" Bruchhausen . . . . .	140	180	250	-	10,75	11,00	9,08	-	30,83	
" Dahlhausen . . . . .	150	180	250	-	1,81	16,28	28,20	-	46,29	
" Drenke . . . . .	150	180	250	-	15,94	4,87	1,21	-	22,02	
" Driburg, Bad, Stadt . . . . .	140	200	275	-	3,30	25,11	40,17	-	68,58	
" Ellversen . . . . .	125	180	250	-	23,78	5,09	3,07	-	31,94	
" Entrup . . . . .	130	180	250	-	18,47	4,20	3,74	-	26,41	
" Erkelm . . . . .	110	180	250	-	16,20	6,87	9,27	-	32,34	
" Erpentrup . . . . .	140	180	250	-	20,53	3,53	2,20	-	26,26	
" Erwitzen . . . . .	150	180	250	-	29,30	3,30	0,94	-	33,54	
" Eversen . . . . .	130	180	250	-	13,38	5,91	5,07	-	24,36	
" Fürstenu . . . . .	165	180	250	-	8,73	6,12	4,00	-	18,85	

Gemeinde	Hebesätze der				Realsteuerkraft <sup>1)</sup>				
	Grundsteuer		Gewerbesteuer nach		Grundsteuer		Gewerbesteuer nach		zusammen
	A	B	Ertrag und Kapital	der Lohnsumme	A	B <sup>2)</sup>	Ertrag und Kapital	der Lohnsumme	
DM je Einwohner									
noch: Landkreis Höxter									
Gem. Codelheim . . . . .	115	180	250	-	9,81	11,95	15,97	-	35,71
" Großenbreden . . . . .	120	180	250	-	13,16	0,69	0,74	-	14,59
" Haarbrück . . . . .	150	180	250	-	7,70	2,28	3,59	-	13,57
" Hagedorn . . . . .	115	180	250	-	21,08	1,14	-	-	22,22
" Harnberg . . . . .	110	180	250	-	7,88	4,40	15,17	-	25,45
" Hembsen . . . . .	110	180	250	-	10,46	9,34	5,37	-	25,17
" Herste . . . . .	125	180	275	-	8,99	20,40	13,77	-	43,16
" Herstelle . . . . .	150	180	250	-	6,12	13,85	22,85	-	42,80
" Himmighausen . . . . .	140	180	250	-	9,77	9,51	10,07	-	29,35
" Hinnenburg . . . . .	110	180	250	-	50,49	9,06	1,50	-	61,05
" Höxter, Stadt . . . . .	135	200	275	-	2,01	24,13	33,03	-	59,17
" Hohehaus . . . . .	128	180	250	-	11,70	1,56	0,42	-	13,68
" Holzhausen . . . . .	140	180	250	-	19,65	4,56	2,40	-	26,61
" Istrup . . . . .	130	180	250	-	10,06	8,63	8,67	-	27,36
" Jakobsberg . . . . .	210	180	250	-	6,20	2,02	4,88	-	13,10
" Kempenfeldrom . . . . .	140	180	250	-	9,99	9,82	2,22	-	22,03
" Kleinenbreden . . . . .	135	180	250	-	8,54	1,34	12,41	-	22,29
" Kollerbeck . . . . .	125	180	250	-	14,12	5,76	4,08	-	23,96
" Langeland . . . . .	140	180	250	-	12,19	5,82	1,41	-	17,42
" Löwendorf . . . . .	125	180	250	-	20,31	0,96	0,53	-	21,80
" Lücktrüben . . . . .	140	200	275	-	3,58	14,36	2,90	-	20,84
" Lügde, Stadt . . . . .	120	200	275	-	6,17	15,29	57,56	-	79,02
" Lütmarsen . . . . .	165	180	250	-	9,61	6,40	1,01	-	17,02
" Merleheim . . . . .	130	180	250	-	16,79	2,92	0,60	-	20,31
" Münsterbrock . . . . .	110	180	250	-	42,75	5,40	1,44	-	47,59
" Nieheim, Stadt . . . . .	138	147	275	-	11,72	15,27	18,65	-	45,64
" Oeynhausen . . . . .	130	180	250	-	15,00	5,43	6,96	-	27,39
" Otterbergen . . . . .	110	180	250	-	4,25	21,13	22,29	-	47,67
" Ottenhausen . . . . .	140	180	250	-	17,73	6,01	1,49	-	25,23
" Ovenhausen . . . . .	120	180	250	-	13,01	7,98	3,52	-	24,51
" Papenhöfen . . . . .	120	180	250	-	10,97	4,24	0,75	-	15,86
" Pörschen . . . . .	130	180	250	-	11,07	32,00	6,09	-	49,16
" Reelsen . . . . .	140	180	250	-	10,11	8,07	4,72	-	22,90
" Rheder . . . . .	110	180	250	-	20,01	10,37	15,81	-	46,19
" Riesel . . . . .	140	180	250	-	16,32	7,86	6,14	-	30,32
" Rolfsen . . . . .	130	180	250	-	21,31	3,28	2,08	-	26,67
" Rothe . . . . .	140	180	250	-	12,28	3,20	9,91	-	25,39
" Sandebeck . . . . .	140	180	250	-	9,04	9,26	3,96	-	22,26
" Schmechten . . . . .	135	180	250	-	18,84	1,85	4,44	-	25,11
" Schönenberg . . . . .	130	180	250	-	22,92	1,22	- 0,26	-	23,88
" Sommersell . . . . .	130	180	250	-	17,95	3,53	2,15	-	23,63
" Stahle . . . . .	140	180	250	-	7,06	6,74	4,70	-	18,50
" Steinheim, Stadt . . . . .	120	200	275	-	6,22	22,82	39,02	-	68,06
" Tietelsen . . . . .	140	180	250	-	15,50	3,35	5,52	-	24,37
" Vinebeck . . . . .	140	180	250	-	12,45	8,01	8,41	-	28,87
" Vörden, Stadt . . . . .	130	180	250	-	11,40	10,82	14,32	-	36,54
" Wehrden . . . . .	160	180	250	-	10,29	18,00	21,68	-	49,97
" Würgassen . . . . .	150	180	250	-	7,54	9,68	27,45	-	44,67
Landkreis Lemgo									
Gem. Almna . . . . .	110	180	250	-	3,66	15,54	6,46	-	25,66
" Alverdiessen . . . . .	110	180	250	-	7,11	18,74	32,90	-	58,75
" Assenissen . . . . .	110	180	250	-	8,59	13,03	15,47	-	37,09



Gemeinde		Hebesätze der				Realsteuerkraft <sup>1)</sup>				
		Grundsteuer		Gewerbesteuer nach		Grundsteuer		Gewerbesteuer nach		zusammen
		A	B	Ertrag und Kapital	der Lohnsumme	A	B <sup>2)</sup>	Ertrag und Kapital	der Lohnsumme	
noch: Landkreis Lemgo										
Gem.	Assendorf . . . . .	100	120	200	-	17,45	7,89	1,68	-	27,02
"	Assissen . . . . .	110	180	250	-	10,78	8,49	9,85	-	29,12
"	Barntrop, Stadt . . . . .	110	200	275	-	5,10	24,01	34,04	-	63,15
"	Bavenhausen . . . . .	110	180	250	-	8,86	9,31	7,36	-	25,53
"	Bechterdissen . . . . .	110	180	250	-	16,11	9,11	10,78	-	36,00
"	Bega . . . . .	110	180	250	-	12,53	12,77	18,08	-	43,38
"	Bentorf . . . . .	110	130	250	-	8,98	11,83	16,38	-	37,19
"	Bexterhagen . . . . .	100	120	200	-	14,56	9,32	24,84	-	48,72
"	Bienen-Ahmen . . . . .	150	180	210	-	9,79	11,25	26,19	-	47,23
"	Börsingfeld, Flecken . . . . .	110	200	275	-	2,82	19,65	24,28	-	46,75
"	Brake i.L. . . . .	110	200	275	-	1,90	20,85	27,36	-	50,09
"	Brake i.L. . . . .	110	180	250	-	16,69	12,91	5,22	-	34,82
"	Brosen-Lippe . . . . .	110	180	250	-	15,60	8,72	7,76	-	32,08
"	Brüntorf . . . . .	100	130	175	-	15,44	9,11	9,07	-	31,62
"	Ehren-Breden . . . . .	110	180	250	-	9,77	10,50	9,35	-	29,62
"	Entrup . . . . .	110	180	250	-	7,80	8,80	11,68	-	28,28
"	Erder . . . . .	110	180	250	-	9,54	12,86	3,87	-	26,27
"	Gestrup . . . . .	110	180	250	-	18,18	3,96	0,88	-	23,02
"	Grastrup-Hölsen . . . . .	110	180	250	-	18,01	8,63	13,10	-	39,74
"	Grete . . . . .	110	180	250	-	12,20	8,95	7,69	-	28,84
"	Heidelbeck . . . . .	110	180	250	-	12,92	6,77	5,23	-	24,92
"	Hemstorf . . . . .	110	180	250	-	22,50	-	3,26	-	25,76
"	Hillentrup . . . . .	110	200	275	-	5,11	15,29	20,61	-	41,01
"	Hohenhausen . . . . .	110	180	250	-	4,34	20,06	23,38	-	47,78
"	Holzhausen . . . . .	110	200	275	-	9,20	14,15	38,81	-	62,16
"	Humfeld . . . . .	110	180	250	-	8,78	12,75	19,89	-	41,42
"	Kalldorf . . . . .	110	180	250	-	10,40	12,28	8,52	-	31,20
"	Krentrup . . . . .	110	180	250	-	10,45	7,35	1,70	-	19,50
"	Kükensbruch . . . . .	110	180	250	-	14,80	14,81	60,96	-	90,57
"	Langenholzhausen . . . . .	110	180	250	-	8,63	13,93	16,55	-	39,11
"	Laßbruch . . . . .	110	180	250	-	10,29	11,05	6,94	-	28,26
"	Leese . . . . .	110	180	250	-	13,08	8,46	7,97	-	29,51
"	Lemgo, Stadt . . . . .	110	200	275	-	2,29	31,22	59,21	-	92,72
"	Leopoldshöhe i.L. . . . .	110	180	250	-	3,29	17,87	24,65	-	45,81
"	Lieme . . . . .	110	200	275	-	6,09	15,63	9,48	-	31,20
"	Lipperreihe . . . . .	110	180	250	-	7,49	13,87	30,81	-	52,17
"	Lookhausen . . . . .	110	180	250	-	14,02	9,01	26,14	-	49,17
"	Loßbruch . . . . .	110	180	250	-	2,28	11,77	9,23	-	23,28
"	Lidenhausen . . . . .	100	150	200	-	8,40	10,47	8,84	-	27,71
"	Lierdissen . . . . .	110	180	250	-	11,02	8,89	4,01	-	23,92
"	Meckenbruch . . . . .	110	180	250	-	7,07	10,74	19,71	-	37,52
"	Metorf . . . . .	110	180	250	-	7,28	13,75	13,60	-	34,63
"	Meierberg . . . . .	110	180	250	-	8,65	6,16	4,74	-	19,55
"	Walhof . . . . .	110	180	250	-	12,66	13,29	4,88	-	30,83
"	Nienhagen . . . . .	110	180	250	-	12,35	6,33	3,37	-	22,05
"	Oerlinghausen, Stadt . . . . .	110	200	275	-	0,76	27,47	38,83	-	67,06
"	Osterhagen . . . . .	110	180	250	-	29,41	-	0,46	-	29,87
"	Papenhausen . . . . .	110	180	250	-	20,35	3,42	0,85	-	24,62
"	Retzen . . . . .	110	180	250	-	10,81	13,65	8,01	-	32,47
"	Rott . . . . .	110	180	250	-	11,38	8,30	4,29	-	23,97
"	Salsufien, Bad, Stadt . . . . .	110	200	275	-	0,74	42,83	68,24	-	111,61

Gemeinde		Hebesätze der				Realsteuerkraft <sup>1)</sup>				
		Grundsteuer		Gewerbesteuer nach		Grundsteuer		Gewerbesteuer nach		zusammen
		A	B	Ertrag und Kapital	der Lohnsumme	A	B <sup>2)</sup>	Ertrag und Kapital	der Lohnsumme	
noch: Landkreis Lengo										
Gem.	Schöndhagen . . . . .	110	180	250	-	25,38	2,07	0,46	-	27,91
"	Schötmar . . . . .	110	200	275	-	-	32,68	86,67	-	119,35
"	Schuckenbaum . . . . .	110	180	250	-	17,39	5,86	4,01	-	27,26
"	Schwalentrup . . . . .	110	180	250	-	8,78	12,60	6,74	-	28,12
"	Selbeck . . . . .	110	180	250	-	10,41	11,17	1,88	-	23,46
"	Silixen . . . . .	110	180	250	-	5,75	12,85	7,33	-	25,93
"	Sommersell . . . . .	110	180	250	-	17,39	7,45	4,36	-	29,20
"	Sonneborn . . . . .	110	180	250	-	10,85	11,48	11,44	-	33,77
"	Stenzen . . . . .	110	180	250	-	8,94	11,89	21,50	-	42,33
"	Talle . . . . .	110	180	250	-	7,72	10,42	14,52	-	32,66
"	Varenholz, Flecken . . . . .	110	180	250	-	9,80	19,35	19,27	-	48,42
"	Voßheide . . . . .	110	180	250	-	11,67	11,90	18,19	-	41,76
"	Währentrup . . . . .	110	180	250	-	18,87	-	27,35	-	46,22
"	Wahnbeck . . . . .	110	180	250	-	9,22	7,17	2,56	-	18,95
"	Wellentrup . . . . .	110	180	250	-	4,83	21,94	72,37	-	99,14
"	Welstorf . . . . .	110	180	250	-	25,34	3,05	0,89	-	29,28
"	Wendlinghausen . . . . .	110	180	250	-	16,65	10,48	4,82	-	31,95
"	Werl-aspe . . . . .	110	200	275	-	4,68	13,66	24,40	-	42,74
"	Westorf . . . . .	110	180	250	-	9,31	8,84	4,74	-	22,89
"	Wiembeck . . . . .	110	180	250	-	16,16	2,56	4,47	-	23,19
"	Wülfer-Bexten . . . . .	100	100	200	-	10,91	8,03	17,45	-	36,39
"	Wüsten . . . . .	110	200	275	-	9,42	10,40	13,56	-	33,38
Landkreis Lübbecke										
Gem.	Ahlsen-Reineberg . . . . .	110	180	250	-	8,07	10,30	6,24	-	24,61
"	Alswede . . . . .	110	180	250	-	10,07	14,64	19,86	-	44,57
"	Arrenkamp . . . . .	110	180	250	-	11,47	3,26	3,28	-	18,01
"	Blasheim . . . . .	110	200	275	-	11,13	11,02	20,23	-	42,38
"	Börninghausen . . . . .	110	200	275	-	5,33	10,35	8,35	-	24,03
"	Bröderhausen . . . . .	110	180	250	-	11,72	9,36	4,02	-	25,10
"	Büttendorf . . . . .	110	180	250	-	8,49	9,25	14,42	-	32,16
"	Destel . . . . .	112	180	250	-	9,72	4,82	8,97	-	23,51
"	Dielingen . . . . .	110	180	250	-	7,62	10,48	21,67	-	39,77
"	Drohne . . . . .	110	180	250	-	13,35	1,58	1,95	-	16,88
"	Eilhausen . . . . .	110	180	250	-	7,74	11,76	8,95	-	28,45
"	Engerhausen . . . . .	110	180	250	-	11,52	8,10	17,80	-	37,42
"	Espelkamp . . . . .	140	200	275	-	2,88	8,01	19,91	-	30,80
"	Fabbensedt . . . . .	110	180	250	-	10,29	3,57	4,23	-	18,09
"	Frotheim . . . . .	130	200	275	-	8,32	5,58	12,89	-	26,79
"	Gehlenbeck . . . . .	130	200	275	-	4,24	13,64	12,71	-	30,59
"	Gutmold . . . . .	110	180	250	-	14,23	4,21	11,44	-	29,88
"	Halden . . . . .	110	180	250	-	10,61	6,85	12,07	-	29,53
"	Harlinghausen . . . . .	110	180	250	-	11,50	17,01	8,65	-	37,16
"	Hedem . . . . .	110	180	250	-	18,04	4,07	12,96	-	35,07
"	Holsen . . . . .	110	180	250	-	7,26	9,84	42,46	-	59,56
"	Holshausen . . . . .	110	200	275	-	7,99	13,89	24,54	-	46,42
"	Huhsen . . . . .	110	180	250	-	27,59	5,97	3,47	-	37,03
"	Hüllhorst . . . . .	110	180	250	-	6,09	15,64	29,68	-	51,41
"	Isenstedt . . . . .	130	200	275	-	6,22	6,95	12,87	-	26,04
"	Kleinendorf . . . . .	140	180	250	-	6,63	13,03	16,32	-	35,98
"	Lashorst . . . . .	110	180	250	-	14,91	1,92	2,67	-	19,50
"	Levern . . . . .	122	180	250	-	6,86	12,67	22,88	-	42,41



Gemeinde		Hebesätze der				Realsteuerkraft <sup>1)</sup>					
		Grundsteuer		Gewerbesteuer nach		Grundsteuer		Gewerbesteuer nach		zusammen	
		A	B	Ertrag und Kapital	der Lohnsumme	A	B <sup>2)</sup>	Ertrag und Kapital	der Lohnsumme		
											DM je Einwohner
noch: Landkreis Lübbecke											
Gem.	Lübbecke, Stadt . . . . .	110	200	275	-	2,42	39,71	86,19	-	128,32	
"	Nettelstedt . . . . .	180	200	275	-	4,09	13,10	25,30	-	42,49	
"	Niederehnen . . . . .	121	180	250	-	12,41	4,02	18,55	-	34,98	
"	Oberbauerschaft . . . . .	110	180	250	-	8,12	10,66	16,56	-	35,34	
"	Offelten . . . . .	110	180	250	-	17,83	15,75	29,92	-	63,50	
"	Oppendorf . . . . .	110	180	250	-	12,82	4,03	10,71	-	27,56	
"	Oppenwehe . . . . .	110	180	250	-	9,92	4,31	10,87	-	25,10	
"	Pr. Oldendorf, Stadt . . . . .	110	200	275	-	0,96	24,49	49,87	-	75,32	
"	Pr. Ströhen . . . . .	135	200	275	-	8,92	4,13	7,27	-	20,32	
"	Rahden . . . . .	140	200	275	-	2,39	23,64	34,38	-	60,41	
"	Schnathorst . . . . .	110	180	250	-	4,43	14,52	20,13	-	39,08	
"	Schröttinghausen . . . . .	110	180	250	-	16,09	6,12	18,80	-	41,01	
"	Sielhorst . . . . .	140	180	250	-	10,80	1,52	4,67	-	16,99	
"	Sundern . . . . .	128	180	250	-	12,48	1,60	2,37	-	16,45	
"	Tengern . . . . .	110	180	250	-	5,01	12,51	13,44	-	30,96	
"	Tonnenheide . . . . .	140	180	250	-	9,72	3,83	6,33	-	19,88	
"	Wiehausen . . . . .	110	180	250	-	15,58	3,93	36,98	-	56,49	
"	Varl . . . . .	110	180	250	-	10,92	3,66	16,84	-	31,42	
"	Vahlage . . . . .	110	180	250	-	11,79	1,96	3,14	-	16,89	
"	Wehden . . . . .	110	180	250	-	11,00	8,53	16,07	-	35,60	
"	Wehe . . . . .	160	200	275	-	8,82	2,99	4,10	-	15,91	
"	Westrup . . . . .	110	180	250	-	11,00	5,23	4,48	-	20,71	
Landkreis Minden											
Gem.	Azinghausen . . . . .	140	180	260	-	11,27	9,90	16,69	-	37,86	
"	Barkhausen a.d. Porta . . . . .	200	200	275	-	2,54	23,13	17,13	-	42,80	
"	Bierde . . . . .	110	180	250	-	19,96	11,61	3,08	-	34,65	
"	Bülhorst . . . . .	180	180	275	-	0,60	15,46	8,69	-	24,75	
"	Buobholz . . . . .	110	180	250	-	19,77	5,97	4,32	-	30,06	
"	Dankersen . . . . .	110	200	275	-	3,02	14,16	11,83	-	29,01	
"	Dehne . . . . .	110	180	250	-	4,24	13,75	54,15	-	72,14	
"	Döhren . . . . .	110	180	250	-	14,14	7,62	10,68	-	32,44	
"	Dützen . . . . .	200	200	220	500	4,00	17,93	17,02	11,13	50,08	
"	Eickhorst . . . . .	110	180	275	-	12,36	7,74	10,90	-	31,00	
"	Eidinghausen . . . . .	110	200	275	-	2,22	14,77	18,40	-	35,39	
"	Eisbergen . . . . .	110	200	250	-	7,38	11,81	11,46	-	30,65	
"	Eldagsen . . . . .	110	180	250	-	9,68	3,74	6,84	-	20,26	
"	Friedewalde . . . . .	110	180	250	-	12,75	5,58	15,63	-	33,96	
"	Frille . . . . .	110	180	250	-	19,91	8,32	17,44	-	45,67	
"	Gerspen-Vahlsen . . . . .	110	180	250	-	6,50	6,77	3,20	-	18,47	
"	Großenheerse . . . . .	110	180	250	-	26,24	1,36	0,03	-	27,63	
"	Haddenhausen . . . . .	180	180	250	-	13,58	7,25	7,92	-	28,75	
"	Hâvern . . . . .	110	180	250	-	34,72	2,78	0,09	-	37,59	
"	Hâverstâdt . . . . .	180	180	240	500	3,98	11,43	7,74	1,17	24,32	
"	Hahlen . . . . .	110	200	250	-	6,99	10,60	16,98	-	34,57	
"	Hartum . . . . .	110	180	250	-	12,35	9,89	13,32	-	35,56	
"	Hausberge a.d.Porta, Stadt . . . . .	140	200	250	-	1,25	19,72	35,36	-	56,33	
"	Heimsen . . . . .	110	180	250	-	16,48	8,35	4,95	-	29,78	
"	Hille . . . . .	110	200	250	-	11,54	6,02	12,04	-	29,60	
"	Holtrup . . . . .	110	180	275	-	9,19	8,25	12,78	-	30,22	
"	Holzhausen a.d.Porta . . . . .	110	200	300	-	3,97	12,23	22,66	-	38,86	
"	Holzhausen II . . . . .	110	180	250	-	11,08	5,81	8,57	-	25,46	

Gemeinde		Hebesätze der				Realsteuerkraft <sup>1)</sup>				
		Grundsteuer		Gewerbesteuer nach		Grundsteuer		Gewerbesteuer nach		zusammen
		A	B	Ertrag und Kapital	der Lohnsumme	A	B <sup>2)</sup>	Ertrag und Kapital	der Lohnsumme	
DM je Einwohner										
noch: Landkreis Minden										
Gem.	Ilse . . . . .	110	180	250	-	15,54	4,07	6,02	-	25,63
"	Ilserheide . . . . .	110	180	250	-	14,53	3,84	4,98	-	23,35
"	Ilvesse . . . . .	110	180	250	-	14,75	6,02	2,43	-	23,20
"	Jüssen . . . . .	110	180	250	-	22,09	8,12	8,08	-	38,29
"	Kleinenbramen . . . . .	110	200	250	-	3,04	11,53	8,20	-	22,77
"	Koestadt . . . . .	110	180	275	-	22,72	9,92	84,50	-	117,14
"	Kotenhausen . . . . .	180	180	250	-	6,31	9,55	15,72	-	31,58
"	Labbe . . . . .	110	180	250	-	5,77	26,24	70,62	-	102,63
"	Lerbeck . . . . .	110	200	275	-	2,85	16,56	34,75	-	54,16
"	Leteln . . . . .	110	180	250	-	3,67	16,14	16,13	-	35,94
"	Lohs . . . . .	110	200	275	-	3,62	12,73	36,09	-	52,44
"	Lohfeld . . . . .	110	180	250	-	13,45	5,31	6,27	-	25,03
"	Maaslingen . . . . .	110	180	250	-	13,03	2,47	2,36	-	17,86
"	Meißen . . . . .	110	200	275	-	2,41	16,24	35,13	-	53,78
"	Meslingen . . . . .	130	180	250	-	12,62	4,29	7,63	-	24,54
"	Minden, Stadt . . . . .	120	250	300	-	0,70	33,06	62,76	-	96,52
"	Möllbergen . . . . .	110	180	250	-	7,28	12,68	9,64	-	29,60
"	Müssen . . . . .	110	200	275	-	4,36	12,13	9,90	-	26,39
"	Neesen . . . . .	110	200	250	-	2,55	17,91	33,32	-	53,78
"	Neuenkniok . . . . .	110	180	250	-	11,36	3,82	4,91	-	20,09
"	Nordhemmern . . . . .	110	180	275	-	14,80	5,38	11,82	-	32,00
"	Oberlütbe . . . . .	150	180	250	-	6,13	7,39	14,32	-	27,84
"	Oeynhäusen, Bad, Stadt. . . . .	110	200	275	-	0,87	74,06	108,59	-	183,52
"	Oranstdt . . . . .	135	180	250	-	7,37	10,52	22,31	-	40,20
"	Pöppinghausen . . . . .	110	180	250	-	20,14	6,62	9,70	-	36,46
"	Petershagen, Stadt. . . . .	160	200	275	-	4,27	20,62	53,28	-	78,17
"	Quetsen . . . . .	140	180	250	-	10,91	7,31	9,49	-	27,71
"	Raderhorst . . . . .	110	180	250	-	14,72	5,91	3,05	-	23,68
"	Rahne . . . . .	110	200	275	-	2,12	23,09	56,54	-	81,75
"	Rosenhagen . . . . .	110	180	250	-	13,66	2,53	2,63	-	18,82
"	Rothemuffeln . . . . .	180	200	275	-	8,81	7,95	6,65	-	23,41
"	Schlüsselburg, Stadt. . . . .	130	180	250	-	15,19	8,42	10,39	-	34,00
"	Seelenfeld . . . . .	110	180	250	-	9,92	2,50	8,18	-	20,60
"	Stemma . . . . .	180	180	250	-	6,98	8,08	11,43	-	26,49
"	Südfelde . . . . .	110	180	250	-	9,66	5,65	7,51	-	22,82
"	Südhemmern . . . . .	110	180	250	-	14,19	7,29	14,54	-	36,02
"	Todtenhausen . . . . .	200	200	275	-	5,40	10,63	19,27	-	35,30
"	Uffeln . . . . .	110	200	275	-	4,82	11,43	20,11	-	36,36
"	Unterlütbe . . . . .	160	180	275	-	14,17	5,78	10,36	-	30,31
"	Veltheim . . . . .	110	200	275	-	9,00	10,22	6,90	-	26,12
"	Vennebeck . . . . .	110	180	250	-	6,08	14,53	15,83	-	36,44
"	Volmerdingsen . . . . .	110	200	275	-	4,30	6,60	12,69	-	23,59
"	Werste . . . . .	110	200	275	-	2,25	15,67	31,39	-	49,31
"	Wietersheim . . . . .	110	180	250	-	12,64	7,70	7,33	-	27,67
"	Windheim . . . . .	110	180	250	-	7,99	14,31	35,39	-	57,69
"	Wülpe . . . . .	110	180	250	-	7,04	9,71	5,16	-	21,91
"	Wulferdingsen . . . . .	110	200	275	-	5,38	9,39	17,42	-	32,19
Landkreis Paderborn										
Gem.	Alfen . . . . .	110	180	250	-	8,88	4,85	20,67	-	34,40
"	Altenbeken . . . . .	160	200	275	-	6,65	14,32	12,27	-	33,24
"	Benhausen . . . . .	110	180	250	-	10,92	2,59	5,06	-	18,57



Gemeinde		Hebesätze der				Realsteuerkraft <sup>1)</sup>					
		Grundsteuer		Gewerbesteuer nach		Grundsteuer		Gewerbesteuer nach		zusammen	
		A	B	Ertrag und Kapital	der Lohnsumme	A	B <sup>2)</sup>	Ertrag und Kapital	der Lohnsumme		
											DM je Einwohner
noch: Landkreis Paderborn											
Gem.	Buke . . . . .	110	180	250	-	14,68	5,63	3,38	-	23,69	
"	Dahl . . . . .	230	200	275	-	12,94	3,19	6,33	-	22,46	
"	Delbrück . . . . .	110	200	275	-	2,16	20,63	48,86	-	71,65	
"	Dörenhagen . . . . .	210	200	275	-	11,33	2,23	3,18	-	16,74	
"	Dorfbauerschaft . . . . .	110	200	275	-	5,77	7,00	18,90	-	31,67	
"	Elsen . . . . .	110	200	275	-	5,67	7,72	6,94	-	20,33	
"	Hagen . . . . .	110	180	250	-	11,84	4,62	15,82	-	32,28	
"	Hövelhof . . . . .	140	200	275	-	3,28	5,44	15,83	-	24,55	
"	Kirchborchen . . . . .	110	200	275	-	7,69	8,21	17,96	-	33,86	
"	Lippepringe, Bad, Stadt . . . . .	110	200	275	-	3,43	20,86	33,28	-	57,57	
"	Marienloh . . . . .	160	200	300	-	10,52	4,84	4,18	-	19,54	
"	Neuenbeken . . . . .	70	105	140	-	10,10	5,41	5,94	-	21,45	
"	Neuhaus . . . . .	110	200	220	880	1,23	13,67	24,09	8,86	47,85	
"	Nordborchen . . . . .	110	180	250	-	6,07	6,49	12,25	-	24,81	
"	Ostenland . . . . .	110	200	275	-	6,22	4,53	9,17	-	19,92	
"	Paderborn, Stadt . . . . .	130	250	300	-	0,77	22,80	55,97	-	79,54	
"	Sande . . . . .	110	200	275	-	8,22	3,56	16,13	-	27,91	
"	Schwansy . . . . .	150	185	255	-	17,25	4,99	5,24	-	27,48	
"	Stukenbrock . . . . .	110	200	275	-	3,27	5,40	35,51	-	44,18	
"	Westenholz . . . . .	110	200	275	-	9,66	4,92	31,82	-	46,40	
"	Westerloh . . . . .	110	200	275	-	9,12	2,62	6,96	-	18,70	
"	Wewer . . . . .	135	200	275	-	8,73	7,60	22,04	-	38,37	
Landkreis Warburg											
Gem.	Altenheerse . . . . .	165	250	250	-	11,83	1,96	2,64	-	16,43	
"	Auenhausen . . . . .	110	180	250	-	15,09	1,54	4,96	-	21,59	
"	Bonenburg . . . . .	110	180	250	-	9,32	11,05	15,66	-	36,03	
"	Borgentreich, Stadt . . . . .	110	180	250	-	18,60	9,84	18,31	-	46,75	
"	Borgholz, Stadt . . . . .	110	180	250	-	8,98	8,39	18,25	-	35,62	
"	Borlinghausen . . . . .	140	180	250	-	13,47	4,83	32,10	-	50,40	
"	Bühne . . . . .	110	180	250	-	19,29	7,41	4,46	-	31,16	
"	Delheim . . . . .	125	180	250	-	16,00	9,88	2,79	-	28,67	
"	Daseburg . . . . .	110	180	250	-	18,84	5,09	18,55	-	42,48	
"	Düssel . . . . .	110	180	250	-	15,42	6,69	5,88	-	27,99	
"	Drankhausen . . . . .	110	180	250	-	18,83	2,88	4,12	-	25,83	
"	Dringenberg, Stadt . . . . .	110	180	250	-	12,31	6,12	8,43	-	26,86	
"	Eissen . . . . .	110	180	250	-	20,82	7,78	12,94	-	41,54	
"	Enger . . . . .	110	180	250	-	14,43	5,68	18,53	-	38,64	
"	Fölsen . . . . .	160	180	250	-	14,66	3,52	1,09	-	19,27	
"	Frohnhausen . . . . .	120	200	250	-	14,32	3,86	5,03	-	23,21	
"	Gehrden, Stadt . . . . .	120	180	240	-	13,64	6,55	27,68	-	47,87	
"	Gernete . . . . .	110	180	250	-	7,80	7,68	4,36	-	19,84	
"	Großeneder . . . . .	110	180	250	-	18,82	5,76	3,28	-	27,86	
"	Hampenhäusen . . . . .	110	180	250	-	40,50	1,34	- 0,05	-	41,79	
"	Helmer . . . . .	110	180	250	-	15,16	2,98	3,33	-	21,47	
"	Herlinghausen . . . . .	110	180	250	-	5,57	5,06	0,96	-	11,59	
"	Hohenwepel . . . . .	110	180	250	-	16,61	6,65	7,13	-	30,39	
"	Ikenhausen . . . . .	110	180	250	-	12,25	3,07	10,58	-	25,90	
"	Kalenberg . . . . .	110	223	250	-	11,43	7,61	6,34	-	25,38	
"	Körbecke . . . . .	110	180	250	-	24,67	4,01	8,72	-	37,40	
"	Kühlen . . . . .	120	180	250	-	16,98	2,21	- 0,03	-	19,16	

Gemeinde		Hebesätze der				Realsteuerkraft <sup>1)</sup>				
		Grundsteuer		Gewerbesteuer nach		Grundsteuer		Gewerbesteuer nach		zusammen
		A	B	Ertrag und Kapital	der Lohnsumme	A	B <sup>2)</sup>	Ertrag und Kapital	der Lohnsumme	
DM je Einwohner										
noch: Landkreis Warburg										
Gem.	Löwen . . . . .	110	180	250	-	25,84	4,08	2,03	-	31,95
"	Lütgeneder . . . . .	110	180	250	-	22,65	9,04	13,78	-	45,47
"	Manrode . . . . .	110	180	250	-	8,35	3,05	2,35	-	13,75
"	Menne . . . . .	110	180	255	-	13,45	7,74	5,61	-	26,80
"	Muddenhagen . . . . .	110	180	250	-	7,80	1,70	0,59	-	10,09
"	Natingen . . . . .	110	180	250	-	13,15	1,21	1,44	-	15,80
"	Natzungen . . . . .	110	180	250	-	17,47	6,55	10,58	-	34,60
"	Neuanheerse . . . . .	110	180	250	-	11,06	8,51	8,80	-	28,37
"	Niesen . . . . .	110	180	250	-	15,71	4,16	11,79	-	31,66
"	Nörde . . . . .	110	180	250	-	10,88	7,79	5,44	-	24,11
"	Ossendorf . . . . .	110	180	250	-	9,00	11,20	14,40	-	34,60
"	Peckelsheim, Stadt . . . . .	110	180	250	-	12,93	12,77	22,88	-	48,58
"	Rimbeck . . . . .	110	180	250	-	8,27	15,24	14,55	-	38,06
"	Rösebeck . . . . .	110	180	250	-	20,21	3,45	4,08	-	27,74
"	Scherfede . . . . .	75	135	160	-	7,60	16,20	28,55	-	52,35
"	Schwockhausen . . . . .	140	180	250	-	39,43	2,04	0,12	-	41,59
"	Siddessen . . . . .	110	180	250	-	15,59	3,46	2,42	-	21,47
"	Warburg, Stadt . . . . .	110	200	300	-	4,57	24,68	39,94	-	69,19
"	Welda . . . . .	110	180	250	-	13,84	5,78	3,21	-	22,83
"	Willebadessen, Stadt. . . . .	110	180	250	-	11,34	12,14	29,35	-	52,83
"	Willigsmassen . . . . .	110	180	250	-	16,38	1,72	0,04	-	18,14
"	Wormeln . . . . .	125	200	250	-	13,12	6,10	3,60	-	22,82
Landkreis Wiedenbrück										
Gem.	Avenwedde . . . . .	110	200	275	-	2,84	9,53	36,37	-	48,74
"	Batenhorst . . . . .	110	180	250	800	13,98	9,26	79,13	34,64	137,01
"	Bokel . . . . .	110	180	250	-	18,38	4,34	17,63	-	40,35
"	Bornholte . . . . .	110	200	275	-	5,77	3,98	13,49	-	23,24
"	Clarholz . . . . .	110	200	275	-	8,88	8,18	27,51	-	44,57
"	Druffel . . . . .	110	180	250	-	11,12	2,03	16,02	-	29,17
"	Friedrichsdorf . . . . .	110	180	250	-	0,36	14,91	29,77	-	45,04
"	Gütersloh, Stadt . . . . .	120	250	240	960	0,73	24,06	98,20	30,42	153,41
"	Harzebrook . . . . .	110	200	275	-	7,23	12,26	43,73	-	63,22
"	Langenberg . . . . .	110	200	220	880	7,32	12,54	41,28	33,60	94,74
"	Lette . . . . .	110	180	250	-	9,29	11,29	29,55	-	50,13
"	Lienke . . . . .	110	200	275	-	3,28	8,40	31,99	-	43,67
"	Lintel . . . . .	110	180	250	-	16,66	3,81	15,79	-	36,26
"	Mastholte . . . . .	110	180	250	-	7,69	5,80	39,60	-	53,09
"	Moese . . . . .	110	180	250	-	9,15	7,52	31,45	-	48,12
"	Neuenkirchen . . . . .	110	200	275	-	2,58	15,85	58,18	-	76,61
"	Nordrheide-Ens . . . . .	110	110	250	-	16,69	3,10	2,56	-	22,35
"	Osterwiehe . . . . .	110	200	275	-	6,73	4,28	39,75	-	50,76
"	Rheda, Stadt . . . . .	110	200	275	-	1,09	21,10	77,31	-	99,50
"	Rietberg, Stadt . . . . .	125	200	275	-	3,79	12,93	40,87	-	57,59
"	Sende . . . . .	110	200	275	-	3,75	4,55	6,05	-	14,35
"	Spexard . . . . .	110	200	275	-	4,36	6,61	27,00	-	37,97
"	St. Vit . . . . .	110	180	250	-	12,77	8,19	82,77	-	103,73
"	Varenseil . . . . .	110	200	275	-	7,71	4,00	13,17	-	24,88
"	Verl . . . . .	110	200	275	-	3,40	11,31	31,95	-	46,66
"	Westerwiehe . . . . .	110	180	250	-	7,23	4,71	28,22	-	40,16
"	Wiedenbrück, Stadt . . . . .	110	200	275	-	0,85	22,82	71,73	-	95,40



Realsteuerkraft

Reg.-Bez. Arnberg

Gemeinde	Hebesätze der				Realsteuerkraft <sup>1)</sup>					zusammen
	Grundsteuer		Gewerbesteuer nach		Grundsteuer		Gewerbesteuer nach			
	A	B	Ertrag und Kapital	der Lohnsumme	A	B <sup>2)</sup>	Ertrag und Kapital	der Lohnsumme		
									DM je Einwohner	
Krfr. St. Boohum . . . . .	130	250	260	1 200	0,39	19,33	57,65	31,33	108,70	
" Gastrop-Baurel . . . . .	120	250	250	1 000	0,52	15,75	32,76	29,32	78,35	
" Dortmund . . . . .	120	250	260	1 200	0,62	21,37	66,87	31,33	120,19	
" Hagen i.W. . . . .	120	250	240	960	0,42	24,63	88,46	28,38	141,89	
" Hamm (Westf.). . . . .	120	250	250	960	0,27	28,68	73,67	21,43	124,05	
" Herne . . . . .	120	250	250	1 200	0,18	18,33	62,19	23,89	104,59	
" Iserlohn . . . . .	120	250	240	960	0,28	30,67	97,86	24,45	153,26	
" Lüdenscheid . . . . .	120	250	240	960	0,13	30,04	90,96	25,57	146,70	
" Lünen . . . . .	120	250	240	960	0,45	18,50	75,80	27,65	122,40	
" Siegen . . . . .	120	250	240	960	0,23	29,63	101,01	27,53	158,40	
" Wanne-Eickel . . . . .	150	250	260	1 200	0,11	15,11	34,51	23,38	73,11	
" Wattenscheid . . . . .	120	250	250	1 150	0,45	14,24	37,29	22,20	74,18	
" Witten . . . . .	120	250	240	1 150	0,55	17,44	49,10	21,72	88,81	
Landkreis Altena										
Gen. Altena, Stadt . . . . .	110	200	235	880	0,30	29,68	138,84	30,71	199,53	
" Dahle . . . . .	110	200	220	880	0,69	21,76	130,29	19,98	172,72	
" Halver . . . . .	110	200	220	880	4,79	23,13	93,41	17,48	138,81	
" Herscheid . . . . .	175	200	220	880	5,36	15,64	43,85	10,29	75,14	
" Hilscheid . . . . .	110	200	220	880	3,32	17,07	42,49	19,90	82,78	
" Kierspe . . . . .	110	200	220	880	3,79	21,87	59,05	18,48	103,19	
" Lüdenscheid, Land . . . . .	110	200	220	880	3,16	24,17	85,69	22,04	135,06	
" Meinerzhagen . . . . .	110	200	220	880	4,60	23,43	53,62	30,67	112,32	
" Nachrodt-Wiblingwerde . . . . .	110	200	275	-	2,52	17,70	60,10	-	80,32	
" Neuenrade, Stadt . . . . .	110	200	220	880	1,87	23,00	85,30	17,57	127,74	
" Plattenberg, Stadt . . . . .	110	200	275	-	1,70	25,14	163,23	-	190,07	
" Rümshl. . . . .	110	180	250	-	6,43	15,01	33,05	-	54,49	
" Schalksmühle . . . . .	110	200	275	-	1,09	29,37	118,25	-	148,71	
" Velbert . . . . .	110	200	220	880	7,32	8,53	18,92	8,80	43,57	
" Werdohl, Stadt . . . . .	110	200	220	880	0,79	27,65	115,82	30,92	175,18	
Landkreis Arnberg										
Gen. Affeln . . . . .	110	180	250	-	5,88	10,61	10,02	-	26,51	
" Allagen . . . . .	120	200	275	-	11,19	14,57	25,40	-	51,16	
" Allendorf . . . . .	110	180	250	-	6,20	10,79	13,75	-	30,74	
" Altenaffeln . . . . .	120	180	250	-	7,12	3,94	19,45	-	30,51	
" Altenhellefeld . . . . .	110	180	250	-	13,38	7,50	9,27	-	30,15	
" Anecke . . . . .	110	180	250	-	10,79	9,69	8,33	-	28,81	
" Arnberg, Stadt . . . . .	110	200	220	880	0,94	26,06	62,92	12,19	102,11	
" Asbeck . . . . .	110	180	250	-	8,84	9,60	4,54	-	22,98	
" Bechum . . . . .	110	180	250	-	7,62	9,48	9,40	-	26,50	
" Belve, Stadt . . . . .	110	200	275	-	2,74	17,22	44,72	-	64,68	
" Beckum . . . . .	120	180	200	800	4,75	15,18	27,15	13,00	60,08	
" Belecke, Stadt . . . . .	110	200	275	-	3,12	24,37	81,95	-	109,44	
" Blintrop . . . . .	110	180	250	-	12,23	4,42	0,92	-	17,57	
" Breitenbruch . . . . .	110	180	250	-	42,98	10,82	8,72	-	62,52	
" Bruchhausen . . . . .	110	180	200	800	0,75	19,92	49,65	6,18	76,50	
" Echthausen . . . . .	135	180	250	-	16,97	10,24	43,46	-	70,67	
" Eisborn . . . . .	110	180	250	-	12,47	12,86	16,44	-	41,77	
" Endorf . . . . .	110	180	250	-	11,60	9,03	25,93	-	46,56	
" Enkhausen . . . . .	110	180	250	-	3,91	14,61	8,05	-	26,57	
" Estinghausen . . . . .	110	180	250	-	60,21	1,17	3,79	-	65,17	

Reg.-Bes. Arnsberg

Noch: Hebesätze und

Gemeinde		Hebesätze der				Realsteuerkraft <sup>1)</sup>					
		Grundsteuer		Gewerbesteuer nach Ertrag und Kapital der Lohn- summe		Grundsteuer		Gewerbesteuer nach Ertrag und Kapital der Lohn- summe		zusammen	
											A
		DM je Einwohner									
noch: Landkreis Arnsberg											
Gem.	Freienohl, Stadt . . . . .	110	200	275	-	1,49	20,45	99,76	-	121,70	
"	Garbeck . . . . .	110	180	250	-	5,88	10,33	25,80	-	42,01	
"	Grevenstein . . . . .	110	180	250	-	6,10	11,38	19,76	-	37,24	
"	Hachen . . . . .	110	180	250	-	6,24	19,63	48,89	-	74,76	
"	Hagen . . . . .	-	-	250	-	-	-	3,75	-	3,75	
"	Hellefeld . . . . .	110	180	250	-	10,19	8,64	19,10	-	37,93	
"	Herblinghausen . . . . .	110	180	250	-	11,62	4,80	3,99	-	20,41	
"	Herdringen . . . . .	120	180	250	-	5,08	12,26	9,10	-	26,44	
"	Hirschberg, Stadt. . . . .	110	110	220	-	6,77	9,47	22,77	-	39,01	
"	Hövel . . . . .	110	180	250	-	20,34	12,39	30,03	-	62,76	
"	Holsen . . . . .	110	180	250	-	15,15	7,41	9,17	-	31,73	
"	Küntrup . . . . .	110	180	250	-	8,07	10,19	14,99	-	33,25	
"	Langenholthausen . . . . .	110	180	250	-	9,14	9,83	5,78	-	24,75	
"	Langschede . . . . .	110	110	250	-	5,44	21,71	31,13	-	58,28	
"	Linnepe . . . . .	110	180	250	-	6,32	9,39	4,90	-	20,61	
"	Meinkenbracht. . . . .	110	180	250	-	7,73	1,52	1,77	-	11,02	
"	Mellen . . . . .	110	180	250	-	6,66	11,14	3,61	-	21,41	
"	Milheim . . . . .	110	180	250	-	12,52	10,10	7,10	-	29,72	
"	Münchede . . . . .	110	180	250	-	7,53	16,03	41,70	-	65,26	
"	Neheim-Hüsten, Stadt . . . . .	120	250	240	960	0,68	27,43	100,84	28,79	157,74	
"	Niedereimer . . . . .	110	180	250	-	10,98	15,87	8,94	-	35,79	
"	Oeventrop . . . . .	110	200	275	-	3,39	25,85	109,49	-	138,73	
"	Runbeck . . . . .	110	180	250	-	10,88	18,06	194,28	-	223,22	
"	Sichtigvor . . . . .	110	180	275	-	6,66	14,49	19,73	-	40,88	
"	Stemel . . . . .	110	180	250	-	2,32	26,77	66,33	-	95,42	
"	Stockum . . . . .	110	180	250	-	6,22	11,33	20,97	-	38,52	
"	Sundern (Sauerland). . . . .	110	200	220	880	1,04	23,06	129,60	32,36	186,06	
"	Uentrop . . . . .	110	180	250	-	18,57	10,35	125,91	-	154,83	
"	Visbeck . . . . .	110	180	250	-	12,03	5,41	4,24	-	21,68	
"	Volkringhausen . . . . .	110	180	250	-	8,31	8,89	33,34	-	50,54	
"	Voßwinkel . . . . .	130	180	250	-	9,14	16,42	21,26	-	46,82	
"	Waldhausen . . . . .	130	130	275	-	12,36	8,31	5,33	-	26,00	
"	Warstein, Stadt. . . . .	100	100	220	-	4,12	21,81	58,46	-	84,39	
"	Wennigloh . . . . .	110	180	250	-	9,75	12,38	10,85	-	32,98	
"	Westenfeld . . . . .	110	180	250	-	7,09	8,94	11,75	-	27,78	
"	Wildewiese . . . . .	110	180	250	-	8,40	4,40	4,47	-	17,27	
Landkreis Brilon											
Gem.	Alme . . . . .	110	180	250	-	17,59	8,54	62,84	-	88,97	
"	Altastenberg . . . . .	110	180	250	-	5,55	7,39	20,40	-	33,34	
"	Altenbüren . . . . .	110	180	250	-	14,39	5,66	13,36	-	33,41	
"	Antfeld . . . . .	110	180	250	-	20,15	6,03	2,76	-	28,94	
"	Assinghausen . . . . .	110	180	250	-	4,87	10,27	13,71	-	28,85	
"	Berge . . . . .	110	180	250	-	12,30	1,21	2,06	-	15,57	
"	Beringhausen . . . . .	110	180	250	-	3,60	7,12	14,70	-	25,42	
"	Bigge . . . . .	110	200	275	-	1,04	17,03	50,44	-	68,51	
"	Bontkirchen . . . . .	110	110	250	-	5,69	5,16	3,24	-	14,09	
"	Bornsteden . . . . .	110	180	250	-	14,84	2,48	0,93	-	18,25	
"	Braunhausen . . . . .	110	180	250	-	8,26	1,44	2,62	-	12,32	
"	Bredelar . . . . .	110	180	250	-	10,85	18,71	25,31	-	54,87	
"	Brilon, Stadt. . . . .	100	110	250	-	8,84	21,04	56,85	-	86,73	
"	Bruchhausen . . . . .	110	180	250	-	11,68	6,11	11,88	-	29,67	



Gemeinde		Hebesätze der				Realsteuerkraft <sup>1)</sup>				
		Grundsteuer		Gewerbesteuer nach		Grundsteuer		Gewerbesteuer nach		zusammen
		A	B	Ertrag und Kapital	der Lohnsumme	A	B <sup>2)</sup>	Ertrag und Kapital	der Lohnsumme	
noch: Landkreis Brilon										
Gem.	Brunkappel. . . . .	110	180	250	-	7,14	9,31	6,95	-	23,40
"	Deifeld. . . . .	110	180	250	-	6,61	2,34	3,70	-	12,65
"	Dreiselar. . . . .	110	180	250	-	6,82	2,02	1,12	-	9,96
"	Düdinghausen. . . . .	110	180	250	-	5,47	3,00	5,56	-	14,03
"	Elkeringhausen. . . . .	110	180	250	-	9,01	4,69	2,63	-	16,33
"	Elleringhausen. . . . .	110	180	250	-	4,33	10,65	9,64	-	24,62
"	Elpe. . . . .	110	180	250	-	5,05	3,94	2,42	-	11,41
"	Erllinghausen. . . . .	120	180	250	-	6,78	2,78	7,54	-	17,10
"	Eschoff. . . . .	110	180	250	-	7,81	5,34	4,74	-	17,89
"	Giershagen. . . . .	135	180	250	-	8,16	3,91	11,85	-	23,92
"	Grimlinghausen. . . . .	110	180	250	-	12,87	1,26	8,64	-	22,77
"	Grünebach. . . . .	110	180	250	-	17,19	3,01	8,16	-	28,36
"	Hallenberg, Stadt. . . . .	100	175	250	-	7,92	10,82	34,64	-	53,38
"	Heddinghausen. . . . .	110	180	250	-	15,45	2,74	2,60	-	20,79
"	Helmeringhausen. . . . .	110	180	250	-	6,99	5,01	3,87	-	15,87
"	Helminghausen. . . . .	110	180	250	-	11,47	14,94	31,66	-	58,07
"	Heßborn. . . . .	110	180	250	-	6,96	2,84	2,65	-	12,45
"	Hildfeld. . . . .	110	180	250	-	8,69	4,85	1,97	-	15,51
"	Koppeske. . . . .	110	110	250	-	3,00	13,96	59,47	-	76,43
"	Kanstein. . . . .	110	180	250	-	10,52	7,29	4,87	-	22,68
"	Küstelberg. . . . .	110	180	250	-	22,12	3,49	6,75	-	32,34
"	Leitmar. . . . .	110	180	250	-	14,68	2,50	6,58	-	23,76
"	Liesen. . . . .	110	180	250	-	5,46	5,52	10,19	-	21,17
"	Madfeld. . . . .	90	90	120	-	9,12	5,05	12,80	-	26,97
"	Madebach, Stadt. . . . .	110	200	275	-	9,04	11,86	34,67	-	55,57
"	Madelon. . . . .	110	180	250	-	8,16	2,22	5,41	-	15,79
"	Messinghausen. . . . .	110	110	250	-	3,59	10,95	16,40	-	30,94
"	Nehden. . . . .	110	180	250	-	10,78	3,29	6,50	-	20,57
"	Niedermarsberg, Stadt. . . . .	110	200	275	-	1,85	15,69	36,51	-	54,05
"	Niedersfeld. . . . .	80	120	160	-	18,03	8,99	37,30	-	64,32
"	Obermarsberg, Stadt. . . . .	110	180	250	-	8,91	5,79	7,08	-	21,78
"	Oberchledorn. . . . .	110	180	250	-	4,61	6,21	6,99	-	17,81
"	Olsberg. . . . .	110	200	275	-	2,01	22,89	49,99	-	74,89
"	Padberg. . . . .	110	180	250	-	11,01	5,71	6,31	-	23,03
"	Radlinghausen. . . . .	140	180	250	-	15,62	1,27	1,24	-	18,13
"	Referinghausen. . . . .	110	180	250	-	4,75	3,72	4,77	-	13,24
"	Rixen. . . . .	125	180	250	-	13,69	3,60	19,69	-	36,98
"	Rösenbeck. . . . .	110	180	250	-	9,49	3,24	5,43	-	18,16
"	Scharfenberg. . . . .	30	45	60	-	11,66	5,61	11,87	-	29,14
"	Siedlinghausen. . . . .	110	175	250	-	7,86	16,77	50,38	-	75,01
"	Silbach. . . . .	110	180	250	-	3,09	10,76	25,91	-	39,76
"	Thülen. . . . .	110	180	250	-	8,63	4,13	8,51	-	21,27
"	Titmaringhausen. . . . .	110	180	250	-	6,41	2,35	1,68	-	10,44
"	Udorf. . . . .	110	180	250	-	12,49	4,06	1,97	-	18,52
"	Wiemeringhausen. . . . .	110	180	250	-	7,47	10,65	60,40	-	78,52
"	Winterberg, Stadt. . . . .	110	180	275	-	7,77	25,68	36,89	-	70,34
"	Wülfe. . . . .	125	180	250	-	8,00	3,45	3,76	-	15,21
"	Wüllmeringhausen. . . . .	110	180	250	-	3,78	7,37	7,25	-	18,40
"	Züschen. . . . .	110	180	250	-	7,06	6,58	28,12	-	41,76
Rheinisch-Ruhr-Kreis										
Gem.	Altendorf. . . . .	110	200	220	880	1,09	14,74	46,30	39,90	102,03

Gemeinde		Hebesätze der				Realsteuerkraft <sup>1)</sup>					
		Grundsteuer		Gewerbesteuer nach		Grundsteuer		Gewerbesteuer nach		zusammen	
											A
		A	B	Ertrag und Kapital	der Lohnsumme	DM je Einwohner					
noch: Ennepe-Ruhr-Kreis											
Gem.	Anbeck . . . . .	110	180	250	-	7,07	9,47	14,00	-	30,54	
"	Berge . . . . .	110	180	200	800	5,39	10,00	31,27	6,59	53,25	
"	Blankenstein, Stadt. . . . .	110	200	220	880	0,22	24,01	50,74	12,05	67,02	
"	Breckerfeld, Stadt . . . . .	110	200	275	-	5,30	16,30	37,60	-	59,20	
"	Bredenscheid-Stüfter . . . . .	110	200	220	880	3,01	14,68	27,56	43,03	88,28	
"	Buchholz . . . . .	120	200	280	-	3,25	14,58	76,66	-	94,49	
"	Dahl . . . . .	110	200	220	820	2,85	20,85	36,45	11,33	71,48	
"	Ennepetal, Stadt . . . . .	120	200	250	960	1,45	22,72	71,45	26,12	121,74	
"	Esborn . . . . .	110	180	200	800	4,84	7,86	28,06	21,51	62,27	
"	Gennebrook . . . . .	110	200	275	-	4,11	12,13	25,59	-	41,83	
"	Gewelsberg, Stadt. . . . .	120	240	240	960	0,17	27,56	88,51	30,07	146,31	
"	Haslinghausen. . . . .	110	200	250	880	2,44	16,30	41,64	15,20	75,58	
"	Hattungen, Stadt . . . . .	110	200	220	880	0,31	20,92	46,60	26,66	94,49	
"	Herbede, Stadt . . . . .	110	200	220	880	1,65	17,46	46,67	40,21	105,99	
"	Herdecke, Stadt. . . . .	110	200	275	-	1,27	24,17	80,49	-	105,93	
"	Hiddinghausen. . . . .	110	180	260	800	4,53	11,33	46,24	24,27	86,37	
"	Holthausen . . . . .	110	200	265	-	5,13	6,64	63,35	-	75,12	
"	Linderhausen . . . . .	110	180	270	800	3,69	15,22	35,41	11,73	66,05	
"	Niederselfringhausen. . . . .	110	180	250	-	11,50	7,35	68,51	-	87,36	
"	Niedersprockhövel. . . . .	96	172	245	-	0,98	24,70	134,41	-	160,09	
"	Oberselfringhausen. . . . .	110	180	250	-	8,75	8,65	27,60	-	45,00	
"	Obersprockhövel. . . . .	130	230	280	-	3,66	8,35	27,34	-	39,35	
"	Oberstüfter . . . . .	110	180	250	-	10,78	5,26	21,08	-	37,12	
"	Schwelm, Stadt . . . . .	120	250	240	960	0,38	26,60	76,64	23,07	126,69	
"	Silschede. . . . .	110	200	220	880	3,45	15,33	23,81	4,51	47,10	
"	Volmarstein. . . . .	110	200	220	880	0,87	16,81	36,76	26,02	80,46	
"	Waldbauer. . . . .	110	180	250	-	12,67	5,82	15,44	-	33,93	
"	Welper . . . . .	110	200	220	880	0,17	28,03	29,68	68,11	125,99	
"	Wengern. . . . .	110	200	220	880	1,76	18,47	36,51	24,26	81,00	
"	Wetter (Ruhr), Stadt . . . . .	110	200	220	880	0,09	24,08	120,14	21,02	165,33	
"	Wins . . . . .	110	200	275	-	1,68	18,95	86,10	-	106,73	
Landkreis Iserlohn											
Gem.	Becke. . . . .	115	180	285	-	3,53	21,38	78,56	-	105,47	
"	Berchum. . . . .	110	200	250	-	5,29	13,08	76,32	-	94,69	
"	Börsperde. . . . .	110	200	275	-	3,33	18,18	38,95	-	60,46	
"	Deilinghofen. . . . .	110	200	280	-	4,42	15,24	33,44	-	53,10	
"	Ergste. . . . .	110	200	310	-	6,76	13,97	57,63	-	78,36	
"	Ervingen. . . . .	110	200	220	880	1,86	20,49	69,93	21,53	113,81	
"	Frünsberg. . . . .	110	180	250	-	5,26	21,81	54,09	-	81,16	
"	Garenfeld. . . . .	110	180	250	-	7,23	8,92	25,63	-	41,78	
"	Geisecke. . . . .	110	180	200	800	9,48	12,26	15,64	5,82	43,20	
"	Halingen. . . . .	110	180	275	-	12,18	11,77	23,64	-	47,59	
"	Hemer, Stadt. . . . .	110	200	250	900	0,98	26,22	69,36	21,65	118,21	
"	Hennen. . . . .	110	200	275	-	11,77	9,29	32,04	-	53,10	
"	Hohenlimburg, Stadt. . . . .	110	200	220	1 000	0,49	28,03	118,43	37,22	184,17	
"	Holsen. . . . .	110	200	275	-	2,86	17,64	37,65	-	58,15	
"	Ihmert. . . . .	110	200	220	880	1,74	32,19	169,73	43,23	246,89	
"	Kesberg. . . . .	110	180	250	-	14,56	7,96	6,84	-	29,36	
"	Lendingen. . . . .	110	200	220	880	1,76	18,88	60,09	24,76	105,49	
"	Letmathe, Stadt. . . . .	110	200	220	830	0,72	24,50	66,73	15,71	107,66	



Gemeinde		Hebesätze der				Realsteuerkraft <sup>1)</sup>				
		Grundsteuer		Gewerbesteuer nach		Grundsteuer		Gewerbesteuer nach		zusammen
		A	B	Ertrag und Kapital	der Lohnsumme	A	B <sup>2)</sup>	Ertrag und Kapital	der Lohnsumme	
noch: Landkreis Iserlohn										
Gem.	Lichtenlohn . . . . .	110	200	300	-	6,97	12,92	10,30	-	30,19
"	Lönkel . . . . .	110	180	210	936	1,58	13,87	12,43	3,36	31,24
"	Menden, Stadt . . . . .	110	200	220	880	0,51	27,59	85,77	26,51	140,38
"	Oesbern . . . . .	110	180	250	-	17,95	8,29	4,43	-	30,67
"	Oestrich . . . . .	110	200	220	880	1,79	18,90	42,97	16,06	79,72
"	Schwerte, Stadt . . . . .	110	200	220	880	0,38	23,32	56,08	14,43	94,21
"	Schwitten . . . . .	110	180	250	-	9,46	13,19	14,07	-	36,72
"	Sümmern . . . . .	110	180	250	-	7,99	12,43	11,77	-	32,19
"	Villigst . . . . .	110	180	200	800	5,40	15,68	85,79	21,36	128,23
"	Wandhofen . . . . .	110	180	200	800	5,11	24,63	199,04	30,88	259,66
"	Westhofen, Stadt . . . . .	110	200	220	880	2,83	22,82	35,13	25,52	86,30
"	Wimbern . . . . .	110	180	250	-	12,50	9,44	13,88	-	35,82
Landkreis Lippstadt										
Gem.	Altengeseke . . . . .	110	180	250	-	16,64	9,32	21,22	-	47,18
"	Altemellrich . . . . .	110	180	250	-	23,24	5,04	2,01	-	30,29
"	Altenröthen . . . . .	-	-	-	-	-	-	-	-	-
"	Anröchte . . . . .	130	200	275	-	5,40	15,42	38,27	-	59,09
"	Bemminghausen . . . . .	110	180	250	-	7,06	6,19	10,66	-	23,91
"	Berenbrook . . . . .	110	180	250	-	24,96	6,77	1,92	-	33,65
"	Berge . . . . .	150	180	250	-	14,23	7,06	12,36	-	33,65
"	Böckenförde . . . . .	130	180	250	-	16,53	5,72	4,39	-	26,64
"	Bökum . . . . .	110	180	250	-	28,54	8,13	24,56	-	61,23
"	Bönninghausen . . . . .	110	180	250	-	24,12	3,05	1,24	-	28,41
"	Cappel b. Lippstadt . . . . .	110	180	250	-	4,93	10,97	11,78	-	27,68
"	Dedinghausen . . . . .	130	180	250	-	9,50	8,30	2,69	-	20,49
"	Drewer . . . . .	130	180	250	-	10,96	9,31	4,89	-	25,16
"	Ebbinghausen . . . . .	150	180	250	-	21,71	9,20	1,73	-	32,64
"	Effeln . . . . .	130	180	250	-	14,37	8,08	6,39	-	28,84
"	Khringhausen . . . . .	110	180	250	-	14,74	9,55	5,18	-	29,47
"	Elkeloh . . . . .	130	180	250	-	12,13	5,64	3,87	-	21,64
"	Eringerfeld . . . . .	110	180	250	-	26,47	17,42	1,88	-	45,77
"	Ermsinghausen . . . . .	140	180	250	-	27,07	1,17	2,08	-	30,32
"	Erwitte, Stadt . . . . .	110	200	250	-	5,25	18,39	94,67	-	118,31
"	Esbeck . . . . .	110	180	250	-	6,98	6,81	5,83	-	19,62
"	Geseke, Stadt . . . . .	130	200	275	-	3,95	16,66	93,89	-	114,50
"	Hellinghausen . . . . .	110	180	250	-	26,85	6,32	2,46	-	35,63
"	Hemmers . . . . .	130	180	250	-	17,74	3,55	5,58	-	26,87
"	Herringhausen . . . . .	110	180	250	-	9,22	7,54	3,61	-	20,37
"	Hoinkhausen . . . . .	110	180	250	-	19,48	7,18	4,24	-	30,90
"	Horn-Mielinghausen . . . . .	110	180	250	-	5,59	15,21	30,38	-	51,18
"	Kallenhardt . . . . .	75	80	125	-	15,84	9,23	13,53	-	38,60
"	Kellinghausen . . . . .	130	180	250	-	29,48	0,49	6,40	-	36,37
"	Klieve . . . . .	110	180	250	-	17,36	5,82	27,14	-	50,32
"	Kneblinghausen . . . . .	110	180	250	-	37,18	6,90	1,64	-	45,72
"	Langensieke . . . . .	150	180	250	-	13,97	7,70	6,78	-	28,45
"	Langenstraße-Heddinghausen . . . . .	110	180	250	-	13,40	3,58	3,61	-	20,59
"	Lipperode . . . . .	110	180	250	-	2,81	13,35	13,04	-	29,20
"	Lippstadt, Stadt . . . . .	120	250	300	-	0,95	29,48	92,66	-	123,09
"	Meiste . . . . .	35	40	25	-	15,97	8,32	7,58	-	31,87
"	Mellrich . . . . .	130	180	250	-	9,19	9,10	11,83	-	30,12
"	Mensel . . . . .	110	180	250	-	35,73	5,09	9,01	-	49,83

Gemeinde		Hebesätze der				Realsteuerkraft <sup>1)</sup>				
		Grundsteuer		Gewerbesteuer nach		Grundsteuer		Gewerbesteuer nach		zusammen
		A	B	Ertrag und Kapital	der Lohnsumme	A	B <sup>2)</sup>	Ertrag und Kapital	der Lohnsumme	
noch: Landkreis Lippstadt										
Gen.	Merklinghausen-Wiggeringhausen	110	180	250	-	32,97	8,93	2,98	-	44,88
"	Mönninghausen . . . . .	140	180	280	-	12,40	7,51	12,01	-	31,92
"	Nettelstedt . . . . .	110	180	250	-	23,17	2,20	2,18	-	27,55
"	Norddorf . . . . .	110	180	250	-	30,67	5,42	4,19	-	40,28
"	Östereiden . . . . .	110	180	250	-	26,99	7,02	7,24	-	41,25
"	Overhagen . . . . .	110	180	250	-	9,07	8,66	5,16	-	22,89
"	Rixbeck . . . . .	110	180	250	-	7,10	12,59	19,46	-	39,15
"	Robringhausen . . . . .	130	180	250	-	26,34	5,97	5,22	-	37,53
"	Rütthen, Stadt . . . . .	90	100	200	-	8,46	16,70	31,33	-	56,49
"	Schallern . . . . .	110	180	250	-	31,85	7,68	2,40	-	41,93
"	Schmerlecke . . . . .	110	180	250	-	21,13	7,89	13,18	-	42,20
"	Seringhausen . . . . .	110	180	250	-	37,12	3,54	1,64	-	42,30
"	Stirpe . . . . .	110	180	250	-	16,37	7,26	17,18	-	40,81
"	Störmede . . . . .	110	180	250	-	9,58	9,12	8,74	-	27,44
"	Suttrop . . . . .	110	130	200	-	2,45	10,97	14,80	-	28,22
"	Uelde . . . . .	130	180	250	-	14,51	5,69	0,61	-	20,81
"	Völlinghausen . . . . .	130	180	250	-	24,51	6,66	7,59	-	38,76
"	Waltringhausen . . . . .	130	180	250	-	25,14	4,76	0,80	-	30,70
"	Weckinghausen . . . . .	150	180	250	-	31,75	0,70	1,09	-	33,54
"	Weickede . . . . .	110	180	250	-	44,85	-	3,15	-	48,00
"	Westereiden . . . . .	110	180	250	-	14,92	10,28	15,23	-	40,43
"	Westermotten . . . . .	150	200	250	-	7,93	12,61	15,56	-	36,10
Landkreis Meschede										
Gen.	Berghausen . . . . .	150	180	250	-	8,72	2,58	12,92	-	24,22
"	Bödefeld, Freiheit . . . . .	110	180	250	-	11,61	8,39	23,66	-	43,66
"	Bödefeld, Land . . . . .	130	180	250	-	13,53	3,58	6,83	-	25,94
"	Calle . . . . .	110	200	275	-	9,46	11,04	28,55	-	49,05
"	Dorlar . . . . .	150	180	250	-	6,02	3,96	13,94	-	23,92
"	Ealohe . . . . .	130	200	275	-	7,42	11,94	33,72	-	53,08
"	Eversberg, Stadt . . . . .	110	200	275	-	6,65	10,84	28,55	-	46,04
"	Fleckenberg . . . . .	110	180	250	-	7,63	12,65	45,92	-	66,20
"	Fredeburg, Stadt . . . . .	110	200	275	-	3,84	19,46	49,67	-	72,97
"	Gevelinghausen . . . . .	110	180	250	-	25,40	3,61	6,55	-	35,56
"	Grafschaft . . . . .	110	200	275	-	11,96	8,96	29,72	-	50,64
"	Heringhausen . . . . .	110	180	250	-	4,05	8,29	16,39	-	28,73
"	Kobbenrode . . . . .	115	180	250	-	6,03	2,83	16,71	-	25,57
"	Meschede, Land . . . . .	110	180	250	-	40,24	9,96	27,16	-	77,36
"	Meschede, Stadt . . . . .	110	200	275	-	1,24	26,22	67,86	-	95,32
"	Nuttlar . . . . .	110	180	250	-	2,95	16,59	24,13	-	43,67
"	Oberkirchen . . . . .	110	200	275	-	11,03	8,09	32,97	-	52,09
"	Oedingen . . . . .	120	180	250	-	6,24	6,22	44,11	-	56,57
"	Oetwig . . . . .	110	180	250	-	3,21	19,64	41,17	-	64,02
"	Ramsbeck . . . . .	110	200	220	880	2,98	9,82	79,49	18,35	110,64
"	Harbach . . . . .	150	180	250	-	11,08	2,97	15,14	-	29,19
"	Reiste . . . . .	160	180	250	-	10,89	3,97	19,46	-	36,32
"	Remblinghausen . . . . .	215	215	320	-	11,66	4,89	17,68	-	34,23
"	Schliprüthen . . . . .	110	180	250	-	11,71	5,88	4,85	-	22,44
"	Schmallenberg . . . . .	110	200	275	-	3,31	26,36	338,66	-	368,33
"	Schönholthausen . . . . .	110	200	275	-	4,14	14,44	58,69	-	57,27
"	Velmede . . . . .	110	200	275	-	3,06	18,78	28,00	-	49,84
"	Wenholthausen . . . . .	130	180	250	-	10,44	9,65	30,82	-	50,91
"	Wormbach . . . . .	136	180	250	-	10,32	2,50	14,28	-	27,10



Realsteuerkraft

Reg.-Bez. Arnsberg

Gemeinde		Hebesätze der				Realsteuerkraft <sup>1)</sup>					zusammen
		Grundsteuer		Gewerbesteuer nach		Grundsteuer		Gewerbesteuer nach			
		A	B	Ertrag und Kapital	der Lohnsumme	A	B <sup>2)</sup>	Ertrag und Kapital	der Lohnsumme		
DM je Einwohner											
Landkreis Olpe											
Gem.	Attendorn, Stadt . . . . .	110	200	220	880	1,02	24,17	122,35	27,36	174,90	
"	Attendorn . . . . .	125	200	220	880	5,48	11,15	28,07	7,56	52,26	
"	Drolshagen, Land . . . . .	145	200	275	-	5,25	4,41	15,46	-	25,12	
"	Drolshagen, Stadt. . . . .	110	200	275	-	1,49	21,38	96,37	-	119,24	
"	Elpe. . . . .	110	200	220	880	2,40	13,77	123,44	18,79	158,40	
"	Grevenbrück. . . . .	110	200	220	880	1,66	18,46	39,31	8,86	68,29	
"	Heinsberg. . . . .	110	180	250	-	11,74	6,25	26,42	-	44,41	
"	Helden . . . . .	120	200	275	-	11,33	9,80	20,78	-	41,91	
"	Kirchhndem. . . . .	110	200	275	-	2,05	18,53	50,16	-	70,74	
"	Kirchveischede . . . . .	110	200	220	880	5,74	13,31	20,58	3,43	43,06	
"	Kleusheim. . . . .	110	190	250	-	8,29	2,85	7,25	-	18,39	
"	Kohlhagen. . . . .	110	180	250	-	5,27	5,58	17,97	-	28,82	
"	Lanne. . . . .	110	180	250	-	7,50	5,36	32,76	-	45,62	
"	Oberhunden . . . . .	110	180	250	-	10,89	4,26	31,84	-	46,99	
"	Olpe, Land . . . . .	110	200	275	-	5,05	6,13	18,70	-	29,88	
"	Olpe, Stadt. . . . .	110	200	275	-	0,77	23,93	59,72	-	84,42	
"	Rahrbach . . . . .	110	180	250	-	9,26	9,84	24,35	-	43,45	
"	Rhode. . . . .	120	180	250	-	6,95	5,66	14,81	-	27,42	
"	Rönneburg. . . . .	150	180	250	-	6,12	15,24	60,48	-	81,84	
"	Sealhausen . . . . .	110	180	250	-	7,25	10,67	37,88	-	55,80	
"	Wenden . . . . .	150	200	275	-	4,22	5,18	36,98	-	46,38	
Landkreis Siegen											
Gem.	Afholderbach . . . . .	110	180	250	-	18,33	3,45	31,30	-	53,08	
"	Alohen . . . . .	110	180	250	-	4,66	3,99	5,68	-	14,33	
"	Allenbach. . . . .	110	180	200	800	4,14	17,58	89,85	20,55	132,12	
"	Altenseelbach. . . . .	110	180	250	-	4,33	7,01	10,17	-	21,51	
"	Ansbach. . . . .	110	180	250	-	6,79	3,56	2,12	-	12,47	
"	Beilenbach. . . . .	110	180	250	-	11,01	2,36	0,64	-	14,01	
"	Birkenbach . . . . .	110	180	250	-	4,56	11,20	16,57	-	32,33	
"	Bookbach . . . . .	130	180	250	-	6,83	3,39	5,38	-	15,60	
"	Bottenberg . . . . .	140	180	250	-	5,59	0,81	5,08	-	11,48	
"	Brausehof. . . . .	110	180	250	-	9,34	5,23	4,32	-	18,89	
"	Breitenbach. . . . .	141	180	250	-	11,51	3,09	0,66	-	15,26	
"	Buchen . . . . .	110	180	250	-	18,42	2,87	1,86	-	23,15	
"	Bühl . . . . .	110	180	250	-	8,40	0,97	2,80	-	12,17	
"	Bürbach. . . . .	120	180	250	-	5,57	6,72	10,70	-	22,99	
"	Büschergrund . . . . .	110	180	250	-	6,19	8,20	30,75	-	45,14	
"	Burbach. . . . .	110	200	250	-	3,66	14,30	47,09	-	65,05	
"	Burgholdinghausen. . . . .	110	180	200	800	51,42	12,72	8,75	3,26	76,15	
"	Buschhütten. . . . .	110	200	220	880	1,34	24,24	37,51	40,79	103,88	
"	Dahlbruch. . . . .	110	200	220	880	1,83	29,77	132,77	59,97	224,34	
"	Deus . . . . .	110	180	250	-	3,50	23,22	148,08	-	174,80	
"	Dillnhütten. . . . .	110	180	250	-	1,19	25,74	37,85	-	64,78	
"	Dirlenbach . . . . .	130	195	250	-	4,28	8,64	70,72	-	83,64	
"	Dreis-Tiefenbach . . . . .	110	200	275	-	3,19	24,61	82,32	-	110,12	
"	Eckmannshausen . . . . .	140	180	250	-	5,76	3,76	4,82	-	14,34	
"	Eichen . . . . .	110	200	220	880	1,34	24,66	50,96	47,87	124,83	
"	Eisfeld. . . . .	110	200	250	800	0,61	25,97	50,10	20,97	97,65	
"	Eisern . . . . .	110	200	220	880	3,55	10,91	36,99	21,26	72,71	
"	Eschenbach . . . . .	110	180	250	-	8,45	7,03	4,05	-	19,53	

Reg.-Bez. Arnsberg

Noch: Hebesätze und

Gemeinde		Hebesätze der				Realsteuerkraft <sup>1)</sup>				
		Grundsteuer		Gewerbsteuer nach		Grundsteuer		Gewerbsteuer nach		zusammen
		A	B	Ertrag und Kapital	der Lohnsumme	A	B <sup>2)</sup>	Ertrag und Kapital	der Lohnsumme	
noch: Landkreis Siegen										
Gen.	Fellinghausen . . . . .	110	180	200	800	4,88	8,46	21,50	19,52	54,36
"	Ferndorf . . . . .	110	200	220	800	3,01	21,70	76,68	17,72	119,11
"	Feuersbach . . . . .	110	180	250	-	10,49	1,58	3,98	-	16,05
"	Flammersbach . . . . .	110	180	250	-	5,96	5,44	36,08	-	47,48
"	Fraudenberg, Stadt . . . . .	110	200	275	-	1,81	22,20	60,09	-	92,10
"	Frohnhausen . . . . .	110	180	250	-	11,87	1,58	0,19	-	13,64
"	Gernsdorf . . . . .	130	200	250	-	6,54	3,80	12,97	-	23,11
"	Gilsbach . . . . .	110	180	250	-	8,24	3,21	6,33	-	17,78
"	Gosenbach . . . . .	110	200	275	-	1,06	12,07	10,60	-	23,73
"	Grissenbach . . . . .	110	180	250	-	7,01	4,38	5,81	-	17,20
"	Grund . . . . .	110	180	250	-	13,07	2,06	4,22	-	19,35
"	Haden . . . . .	110	180	250	-	9,85	3,73	-	-	13,58
"	Hainchen . . . . .	110	180	250	-	13,49	4,79	11,93	-	30,21
"	Heisberg . . . . .	110	180	275	-	10,17	5,29	5,14	-	10,32
"	Helberhausen . . . . .	110	180	250	-	24,72	3,35	11,65	-	39,72
"	Helgersdorf . . . . .	150	180	250	-	7,32	2,37	4,61	-	14,30
"	Hershhausen . . . . .	110	180	250	-	7,84	2,04	0,85	-	10,73
"	Hilchenbach, Stadt . . . . .	110	200	220	880	2,25	22,97	78,33	22,74	126,29
"	Hohenhain . . . . .	150	225	250	-	3,32	3,40	2,50	-	9,22
"	Holshausen . . . . .	150	200	250	-	8,53	4,53	4,27	-	17,33
"	Imgrateichen . . . . .	150	194	250	-	5,16	2,48	6,76	-	14,40
"	Kaa-Marienborn . . . . .	110	200	275	-	3,24	32,48	273,54	-	309,26
"	Klafeld . . . . .	110	200	275	-	0,42	27,02	93,29	-	120,73
"	Kredenbach . . . . .	110	180	200	800	4,86	13,87	68,50	11,49	98,72
"	Kreuztal . . . . .	110	200	220	880	1,19	19,16	90,21	22,76	133,32
"	Krombach . . . . .	110	180	200	800	4,00	21,98	112,69	18,97	157,64
"	Langenholdinghausen . . . . .	110	180	250	-	7,48	3,30	6,25	-	17,03
"	Linden . . . . .	130	200	250	-	5,14	4,82	2,38	-	12,34
"	Lippe . . . . .	110	180	250	-	11,28	2,22	6,08	-	19,58
"	Littfeld . . . . .	110	180	200	800	4,59	10,61	21,39	7,21	43,80
"	Lützel . . . . .	110	180	250	-	18,63	14,78	7,57	-	40,98
"	Lützel . . . . .	130	200	265	-	6,57	2,14	2,61	-	11,32
"	Mausbach . . . . .	150	225	250	-	6,43	1,20	2,18	-	9,81
"	Meiswinkel . . . . .	130	200	250	-	7,24	1,68	3,26	-	12,18
"	Mittelhees . . . . .	110	180	250	-	20,70	0,31	10,37	-	31,38
"	Müsen . . . . .	130	180	250	-	5,91	8,97	17,15	-	32,03
"	Neuholz . . . . .	110	180	250	-	1,49	51,37	- 0,47	-	52,39
"	Nenkersdorf . . . . .	110	180	250	-	26,19	2,43	6,82	-	35,44
"	Neunkirchen . . . . .	110	200	275	-	1,38	23,14	75,13	-	99,65
"	Niederdielfen . . . . .	110	180	250	-	4,13	8,75	28,95	-	41,83
"	Niederdresselndorf . . . . .	150	180	250	-	6,21	7,75	15,81	-	29,77
"	Niederheusingen . . . . .	130	195	250	-	6,84	0,09	- 2,81	-	4,12
"	Niederholzklaue . . . . .	140	200	250	-	12,70	0,42	-	-	13,12
"	Niederdorf . . . . .	125	190	250	-	4,91	3,83	19,80	-	28,54
"	Niedernatphen . . . . .	110	200	275	-	2,71	14,35	66,12	-	85,18
"	Niederschelden . . . . .	110	200	275	-	0,41	17,69	25,52	-	43,62
"	Niedersetzten . . . . .	110	180	250	-	5,48	5,61	33,34	-	44,43
"	Oberdielfen . . . . .	130	200	250	-	5,66	4,62	6,75	-	17,05
"	Oberdreselndorf . . . . .	110	180	250	-	7,22	4,66	5,19	-	17,07
"	Oberflöschbach . . . . .	140	210	250	-	4,83	2,61	3,22	-	10,66
"	Oberhees . . . . .	110	180	250	-	10,67	0,29	19,33	-	30,29



Gemeinde		Hebesätze der				Realsteuerkraft <sup>1)</sup>					
		Grundsteuer		Gewerbesteuer nach		Grundsteuer		Gewerbesteuer nach		zusammen	
		A	B	Ertrag und Kapital	der Lohnsumme	A	B <sup>2)</sup>	Ertrag und Kapital	der Lohnsumme		
											DM je Einwohner
noch: Landkreis Siegen											
Gem.	Oberheulungen . . . . .	140	210	250	-	5,56	1,64	0,66	-	7,86	
"	Oberholzkla . . . . .	110	180	250	-	4,41	3,44	3,63	-	11,48	
"	Obernau . . . . .	110	180	250	-	35,98	2,57	1,65	-	40,20	
"	Oberndorf . . . . .	110	180	250	-	43,48	0,38	-	-	43,86	
"	Obernethphen . . . . .	110	180	250	-	2,73	11,70	17,44	-	31,87	
"	Oberschelden . . . . .	110	180	250	-	5,46	3,83	11,71	-	21,00	
"	Obersdorf . . . . .	110	180	250	-	4,53	9,84	28,48	-	42,85	
"	Oberetsen . . . . .	110	180	250	-	6,92	4,91	15,11	-	26,94	
"	Ochelhäusen . . . . .	110	180	250	-	16,81	0,33	-	-	17,14	
"	Oelgerhausen . . . . .	110	180	250	-	6,01	2,36	0,44	-	8,81	
"	Osthelden . . . . .	110	180	250	-	6,83	6,10	5,58	-	18,51	
"	Plitterhagen . . . . .	110	180	250	-	6,60	1,75	3,35	-	11,70	
"	Rinsdorf . . . . .	140	180	250	-	6,23	5,26	6,75	-	18,24	
"	Ruckersfeld . . . . .	110	180	250	-	13,54	1,45	0,50	-	15,49	
"	Ruckersdorf . . . . .	150	195	250	-	4,57	7,68	28,46	-	40,71	
"	Salchendorf (Amt Burbach) . . . . .	110	200	275	-	4,45	16,47	54,22	-	75,14	
"	Salchendorf (Amt Netphen) . . . . .	110	180	250	-	6,63	5,71	8,94	-	21,28	
"	Seelbach . . . . .	110	180	250	-	6,40	6,25	8,82	-	21,47	
"	Sohlbach (Amt Netphen) . . . . .	110	180	250	-	30,27	8,53	0,06	-	38,86	
"	Sohlbach (Amt Weidenau) . . . . .	110	180	250	-	4,26	12,62	54,65	-	71,53	
"	Stendenbach . . . . .	110	180	250	-	6,15	7,26	5,02	-	18,43	
"	Struthütten . . . . .	125	195	215	860	3,04	10,92	13,61	2,82	30,39	
"	Trupbach . . . . .	145	180	250	-	4,53	7,01	23,76	-	35,30	
"	Unglinghausen . . . . .	110	180	250	-	8,23	2,09	3,81	-	14,13	
"	Volmsberg . . . . .	110	180	250	-	9,93	1,04	4,03	-	15,00	
"	Vornwald . . . . .	110	180	250	-	14,79	5,18	6,13	-	26,10	
"	Wahlbach . . . . .	140	210	280	-	5,75	5,73	11,80	-	23,28	
"	Walpersdorf . . . . .	110	180	250	-	9,85	4,23	12,81	-	26,89	
"	Weidenau . . . . .	110	200	275	-	0,17	28,66	98,55	-	127,38	
"	Werthenbach . . . . .	110	180	250	-	9,37	14,18	22,83	-	46,38	
"	Wiedersstein . . . . .	110	180	250	-	6,75	5,87	9,09	-	21,71	
"	Wilden . . . . .	130	180	250	-	5,50	7,48	22,41	-	35,39	
"	Wilgersdorf . . . . .	130	180	250	-	6,18	3,95	8,29	-	18,42	
"	Wilsdorf . . . . .	120	180	250	-	6,63	6,50	10,56	-	23,69	
"	Würgendorf . . . . .	110	180	250	-	5,94	43,70	48,78	-	98,42	
"	Zeppenfeld . . . . .	110	180	250	-	5,35	6,95	12,26	-	24,56	
Landkreis Soest											
Gem.	Ampen . . . . .	110	180	250	-	16,39	13,37	8,64	-	38,40	
"	Balken . . . . .	110	180	250	-	63,54	-	4,12	-	67,66	
"	Berge . . . . .	110	180	250	-	20,84	2,73	3,75	-	27,32	
"	Berlingsen . . . . .	110	180	250	-	46,64	3,77	4,59	-	55,00	
"	Berwike . . . . .	110	180	250	-	24,93	4,80	3,69	-	33,42	
"	Bettinghausen . . . . .	110	180	250	-	21,91	6,67	14,15	-	42,73	
"	Bemsingen . . . . .	110	180	250	-	30,70	5,13	4,60	-	40,43	
"	Bilme . . . . .	110	180	250	-	29,69	-	1,41	-	31,10	
"	Bittingen . . . . .	110	180	250	-	29,48	15,43	0,77	-	45,68	
"	Blumenthal . . . . .	110	180	250	-	42,25	5,33	2,01	-	49,59	
"	Blumroth . . . . .	110	180	250	-	38,09	-	3,77	-	41,86	
"	Borgeln . . . . .	110	180	250	-	17,60	12,25	26,87	-	56,72	
"	Bremen . . . . .	110	180	250	-	6,74	15,66	38,07	-	60,47	

Gemeinde		Hebesätze der				Realsteuerkraft <sup>1)</sup>				
		Grundsteuer		Gewerbesteuer nach		Grundsteuer		Gewerbesteuer nach		zusammen
		A	B	Ertrag und Kapital	der Lohnsumme	A	B <sup>2)</sup>	Ertrag und Kapital	der Lohnsumme	
noch: Landkreis Soest										
Gem.	Brookhausen . . . . .	110	180	250	-	41,77	4,54	5,09	-	52,20
"	Brüllingen . . . . .	110	180	250	-	10,20	4,46	6,62	-	21,28
"	Budberg . . . . .	110	180	250	-	31,29	9,64	3,33	-	44,26
"	Bücker . . . . .	110	180	250	-	45,32	1,89	3,81	-	49,02
"	Deiringsen . . . . .	110	180	250	-	22,24	5,06	1,78	-	29,08
"	Delecke . . . . .	110	180	250	-	27,70	32,10	27,83	-	87,63
"	Dinker . . . . .	110	180	250	-	13,21	7,93	9,62	-	30,76
"	Dorfweiler . . . . .	110	180	250	-	20,88	6,80	12,52	-	40,20
"	Echtrop . . . . .	110	180	250	-	19,91	5,43	11,05	-	36,39
"	Ehningen . . . . .	110	180	250	-	30,47	-	0,65	-	31,12
"	Eickelborn . . . . .	110	200	275	-	2,76	5,16	2,31	-	10,23
"	Bilman . . . . .	110	180	250	-	11,45	4,12	4,57	-	20,14
"	Einecke . . . . .	110	180	250	-	26,67	4,28	2,33	-	33,28
"	Eineckerholsen . . . . .	110	180	250	-	20,55	4,20	0,66	-	25,41
"	Elfen . . . . .	110	180	250	-	26,20	2,43	0,47	-	29,10
"	Ellingen . . . . .	110	180	250	-	34,91	3,61	1,51	-	40,03
"	Enkesen b. Paradiene . . . . .	110	180	250	-	22,19	6,19	5,45	-	33,83
"	Enkesen im Klai . . . . .	110	180	250	-	25,69	0,95	0,60	-	27,24
"	Epeingen . . . . .	110	180	250	-	37,62	3,21	1,14	-	41,97
"	Flerke . . . . .	110	180	250	-	21,15	5,15	1,86	-	28,16
"	Gerlingen . . . . .	110	180	250	-	65,58	0,07	2,88	-	68,53
"	Günne . . . . .	110	180	250	-	12,30	15,08	44,38	-	71,76
"	Hattrop . . . . .	110	180	250	-	24,45	8,75	0,70	-	33,90
"	Hattropholsen . . . . .	110	180	250	-	31,01	5,60	1,22	-	37,83
"	Heintrop-Bünninghausen . . . . .	110	180	250	-	14,27	4,60	12,31	-	31,18
"	Heppen . . . . .	110	180	250	-	26,29	6,35	2,30	-	34,94
"	Herringsen . . . . .	110	180	250	-	34,14	1,07	0,79	-	36,00
"	Hewingsen . . . . .	110	180	250	-	31,68	4,21	2,58	-	38,47
"	Hiddingsen . . . . .	110	180	250	-	24,94	5,80	0,39	-	31,13
"	Höingen . . . . .	110	180	250	-	14,38	8,87	2,57	-	25,82
"	Holtum . . . . .	110	180	250	-	22,54	5,69	6,60	-	34,83
"	Hovesstadt . . . . .	110	180	250	-	3,14	14,14	15,35	-	32,63
"	Hünningen . . . . .	110	180	250	-	15,59	4,83	19,39	-	39,81
"	Hultrop . . . . .	110	180	250	-	11,13	6,28	14,51	-	31,92
"	Illingen . . . . .	110	180	250	-	11,63	5,22	1,34	-	18,19
"	Katrop . . . . .	110	180	250	-	44,60	2,36	0,58	-	47,54
"	Kirohweiler . . . . .	110	180	250	-	7,92	15,30	8,11	-	31,33
"	Klotingen . . . . .	110	180	250	-	21,47	5,33	13,46	-	40,26
"	Kürbecke . . . . .	110	180	250	-	7,89	20,64	29,58	-	58,11
"	Krewinkel-Wiltrop . . . . .	110	180	250	-	25,22	0,47	6,53	-	32,22
"	Lendingsen . . . . .	110	180	250	-	22,20	3,89	1,54	-	27,63
"	Lohs . . . . .	110	180	250	-	20,94	2,97	1,03	-	24,94
"	Lohne . . . . .	110	180	250	-	19,77	7,31	7,15	-	34,23
"	Lüttringen . . . . .	110	180	250	-	6,06	10,25	15,35	-	31,66
"	Mawicke . . . . .	110	180	250	-	22,58	6,20	4,09	-	32,87
"	Meckingsen . . . . .	110	180	250	-	25,09	4,54	1,81	-	31,44
"	Meinungen . . . . .	110	180	250	-	22,80	6,09	4,90	-	33,79
"	Merklingsen . . . . .	110	180	250	-	36,80	3,01	0,82	-	40,63
"	Meyerich . . . . .	110	180	250	-	4,73	21,73	29,55	-	56,01
"	Müllingen . . . . .	110	180	250	-	23,77	4,62	6,23	-	34,62
"	Nateln . . . . .	110	180	250	-	34,25	1,86	1,44	-	37,55



Gemeinde		Hebesätze der				Realsteuerkraft <sup>1)</sup>				
		Grundsteuer		Gewerbesteuer nach		Grundsteuer		Gewerbesteuer nach		zusammen
		A	B	Ertrag und Kapital	der Lohnsumme	A	B <sup>2)</sup>	Ertrag und Kapital	der Lohnsumme	
noch: Landkreis Soest										
Gem.	Heuengeseke . . . . .	110	180	250	-	18,90	6,07	7,04	-	32,01
"	Niederbauer . . . . .	110	180	250	-	23,59	3,02	8,44	-	35,05
"	Niederbergstraße . . . . .	110	180	250	-	18,91	3,76	13,23	-	35,90
"	Niederense . . . . .	110	180	250	-	3,86	18,19	79,33	-	101,38
"	Nordwald . . . . .	110	180	250	-	43,54	6,36	2,24	-	52,14
"	Oberbergstraße . . . . .	110	180	250	-	22,48	4,81	27,31	-	54,60
"	Oberense . . . . .	110	180	250	-	45,76	4,82	4,79	-	55,37
"	Oestinghausen . . . . .	110	180	250	-	6,38	12,41	18,26	-	37,05
"	Opmünden . . . . .	110	180	250	-	30,89	4,93	2,64	-	38,46
"	Ostbüderich . . . . .	110	180	250	-	13,52	8,70	31,23	-	53,45
"	Ostringhausen . . . . .	110	180	250	-	12,76	7,79	7,78	-	28,33
"	Ostönnen . . . . .	110	180	250	-	12,95	10,23	5,69	-	28,87
"	Paradiese . . . . .	110	180	250	-	38,57	0,63	3,30	-	42,50
"	Parait . . . . .	110	180	250	-	13,00	7,75	8,84	-	29,59
"	Recklinghausen . . . . .	110	180	250	-	27,21	4,55	0,36	-	32,12
"	Röllingen . . . . .	110	180	250	-	41,96	0,68	0,99	-	43,63
"	Ruhne . . . . .	110	180	250	-	20,00	9,19	6,55	-	29,74
"	Ruyloh . . . . .	110	180	250	-	43,47	1,14	1,09	-	45,70
"	Saessendorf, Bad. . . . .	110	200	275	-	4,63	20,86	28,04	-	53,53
"	Scheidingen . . . . .	110	180	250	-	16,69	7,62	5,26	-	29,57
"	Schldokingen . . . . .	110	180	250	-	31,20	1,72	1,59	-	34,51
"	Schomberg . . . . .	110	180	250	-	17,92	3,17	1,06	-	22,15
"	Schwefe . . . . .	110	180	250	-	17,25	10,77	6,03	-	34,05
"	Sieveringen . . . . .	110	180	250	-	29,60	6,64	11,02	-	47,26
"	Soest, Stadt . . . . .	120	250	300	-	1,60	30,02	60,30	-	91,92
"	Stooklarn . . . . .	110	180	250	-	17,88	6,08	2,10	-	26,06
"	Stookum . . . . .	110	180	250	-	24,01	12,39	13,48	-	49,88
"	Theiningen . . . . .	110	180	250	-	54,84	2,83	4,11	-	61,78
"	Thüningesen . . . . .	110	180	250	-	49,14	1,24	1,39	-	51,77
"	Vellinghausen . . . . .	110	180	250	-	11,21	6,56	10,24	-	28,01
"	Völlinghausen . . . . .	110	180	250	-	36,79	14,00	5,29	-	56,08
"	Volbringen . . . . .	110	180	250	-	26,69	6,18	22,85	-	55,72
"	Waltringen . . . . .	110	180	250	-	16,00	2,34	16,43	-	34,77
"	Wamel . . . . .	110	180	250	-	11,31	15,79	9,69	-	36,79
"	Werl, Stadt . . . . .	110	200	300	880	2,42	22,38	45,28	11,83	81,91
"	Weslarn . . . . .	110	180	250	-	20,21	6,06	4,25	-	30,52
"	Westbüderich . . . . .	110	180	250	-	11,06	9,86	26,95	-	47,87
"	Westönnen . . . . .	110	200	275	-	10,65	13,43	23,90	-	47,98
"	Westrich . . . . .	110	180	250	-	27,61	5,51	13,00	-	46,12
"	Wiokede . . . . .	110	200	220	880	0,91	26,76	170,94	32,83	231,44
"	Wiahagen . . . . .	110	180	250	-	10,20	4,74	12,32	-	27,26
"	Wippringen . . . . .	110	180	250	-	20,26	10,84	3,25	-	34,35
Landkreis Unna										
Gem.	Afferde . . . . .	110	180	250	-	13,69	10,18	4,84	-	28,71
"	Allen . . . . .	110	180	250	-	29,43	3,91	1,57	-	34,91
"	Altenböge-Bönan . . . . .	110	200	220	880	0,86	14,03	22,56	33,94	71,39
"	Altendorf . . . . .	110	180	250	-	19,55	11,41	2,48	-	33,44
"	Ardey . . . . .	110	180	250	-	7,10	14,53	12,46	-	34,09
"	Bausenhausen . . . . .	110	180	250	-	12,00	6,10	3,45	-	21,55
"	Bentrop . . . . .	110	180	250	-	16,33	5,55	3,12	-	25,00

Reg.-Bez. Arnberg

Noch: Hebesätze und

Gemeinde		Hebesätze der				Realsteuerkraft <sup>1)</sup>					
		Grundsteuer		Gewerbsteuer nach		Grundsteuer		Gewerbsteuer nach		zusammen	
											Ertrag und Kapital
		A	B	A	B <sup>2)</sup>	Ertrag und Kapital	der Lohnsumme				
DM je Einwohner											
noch: Landkreis Unna											
Gem.	Berge . . . . .	110	200	275	-	2,71	14,33	11,37	-	28,41	
"	Bergkamen . . . . .	110	200	220	880	0,63	15,30	40,70	30,61	87,24	
"	Billmerich . . . . .	110	180	250	-	7,91	11,25	7,87	-	26,93	
"	Braun-Ostwenneimar . . . . .	110	200	275	-	2,34	11,78	8,97	-	23,09	
"	Brasse-Lenningsen . . . . .	110	180	250	-	15,30	10,06	7,50	-	32,86	
"	Dellwig . . . . .	110	180	200	800	2,32	17,61	43,37	17,40	80,70	
"	Derne . . . . .	110	180	250	-	53,44	3,13	1,90	-	58,47	
"	Flierich . . . . .	110	180	250	-	19,30	13,20	9,84	-	42,34	
"	Freiske . . . . .	110	180	250	-	29,03	2,91	16,29	-	48,23	
"	Frielinghausen . . . . .	110	180	250	-	35,86	0,80	6,46	-	43,12	
"	Frömmern . . . . .	110	180	250	-	10,88	10,86	7,79	-	29,53	
"	Fröndenberg, Stadt . . . . .	110	200	220	880	1,59	22,53	89,31	24,99	136,42	
"	Frohnhausen . . . . .	110	180	250	-	7,08	19,73	10,67	-	37,48	
"	Haaren . . . . .	110	180	250	-	7,74	8,51	19,94	-	36,19	
"	Hearen-Werve . . . . .	110	200	220	880	1,91	12,30	25,87	40,34	80,42	
"	Heil . . . . .	110	180	250	-	7,99	11,49	7,32	-	26,80	
"	Hemmerde . . . . .	110	200	275	-	14,84	14,84	18,00	-	47,68	
"	Hengsen . . . . .	110	180	200	800	10,07	14,80	13,29	5,89	44,05	
"	Herrlingen . . . . .	110	200	220	880	0,55	13,92	46,80	29,70	90,97	
"	Hilbeck . . . . .	110	180	250	-	19,70	6,43	3,88	-	30,01	
"	Holzwickede . . . . .	110	200	220	800	1,96	15,88	68,06	15,31	101,21	
"	Kamen, Stadt . . . . .	110	200	220	880	0,71	18,92	31,18	20,03	70,84	
"	Kassebüren . . . . .	110	180	300	-	27,41	4,85	16,21	-	48,47	
"	Langschede . . . . .	110	180	200	800	0,77	27,51	43,17	41,60	113,05	
"	Lerche . . . . .	110	180	250	-	13,56	8,63	17,42	-	39,61	
"	Lünern . . . . .	110	180	250	-	11,24	13,68	4,99	-	29,91	
"	Massen . . . . .	110	200	275	-	2,31	13,42	21,49	-	37,22	
"	Methler . . . . .	110	200	275	-	2,64	13,65	14,33	-	30,62	
"	Mühlhausen . . . . .	110	180	250	-	13,56	11,86	5,93	-	31,35	
"	Neimen . . . . .	110	180	250	-	5,21	10,74	5,34	-	21,29	
"	Niederaden . . . . .	110	180	250	-	5,98	12,53	5,69	-	24,20	
"	Nordbügge . . . . .	110	180	250	-	6,04	11,01	5,95	-	23,00	
"	Norddinker . . . . .	110	180	250	-	14,72	4,29	4,68	-	23,69	
"	Oberaden . . . . .	110	200	220	880	1,19	13,22	37,76	49,27	101,44	
"	Opherdicke . . . . .	110	180	200	800	8,11	9,14	15,96	3,84	37,07	
"	Ostbüren . . . . .	110	180	250	-	16,27	5,83	6,11	-	28,21	
"	Osterbüren . . . . .	110	180	250	-	23,97	2,24	1,62	-	27,83	
"	Osterflorich . . . . .	110	180	250	-	18,61	9,21	14,49	-	42,31	
"	Osttinnen . . . . .	110	180	250	-	13,83	8,48	3,33	-	25,64	
"	Overberge . . . . .	110	180	250	-	5,67	10,85	11,81	-	28,33	
"	Pelkum . . . . .	110	200	220	880	4,83	16,00	25,88	16,34	63,05	
"	Rhyern . . . . .	110	180	250	-	6,20	23,17	21,80	-	51,17	
"	Rottum . . . . .	110	180	250	-	29,28	2,84	13,21	-	45,33	
"	Rünthe . . . . .	110	200	220	880	0,54	10,35	11,31	15,07	37,27	
"	Sandbochum . . . . .	110	180	250	-	9,24	5,94	16,87	-	32,05	
"	Schmehausen . . . . .	110	180	250	-	14,17	3,29	0,65	-	18,11	
"	Siddinghausen . . . . .	110	180	250	-	26,61	5,45	10,05	-	42,11	
"	Sönnern . . . . .	110	180	250	-	15,40	6,88	4,00	-	26,28	
"	Stentrop . . . . .	110	180	250	-	11,82	7,64	1,77	-	21,23	
"	Stoekum . . . . .	110	180	250	-	18,21	6,64	18,50	-	43,35	



Gemeinde		Hebesätze der				Realsteuerkraft <sup>1)</sup>				
		Grundsteuer		Gewerbesteuer nach		Grundsteuer		Gewerbesteuer nach		zusammen
		A	B	Ertrag und Kapital	der Lohnsumme	A	B <sup>2)</sup>	Ertrag und Kapital	der Lohnsumme	
noch: Landkreis Unna										
Gem.	Strickherdike . . . . .	110	180	250	-	11,94	9,58	11,54	-	33,06
"	Süddinker . . . . .	110	180	250	-	23,65	3,33	3,06	-	30,04
"	Südkamen . . . . .	110	180	250	-	8,13	12,32	6,12	-	26,57
"	Delsen . . . . .	110	180	250	-	19,35	11,70	16,14	-	47,19
"	Uentrop . . . . .	110	180	250	-	9,73	11,94	12,60	-	34,27
"	Unna, Stadt . . . . .	110	200	240	960	1,28	23,02	59,85	29,21	113,36
"	Vöckinghausen . . . . .	110	180	250	-	22,64	0,48	0,79	-	23,91
"	Wambeln . . . . .	110	180	250	-	20,38	4,89	0,88	-	26,15
"	Warmen . . . . .	110	180	250	-	9,60	17,84	36,65	-	64,09
"	Wasserkurl . . . . .	110	180	250	-	9,65	11,22	3,06	-	23,93
"	Weddinghofen . . . . .	110	200	220	880	4,09	12,73	37,78	51,57	106,17
"	Westfeld . . . . .	110	180	250	-	15,92	7,81	5,83	-	29,56
"	Werries . . . . .	110	200	275	-	0,62	12,19	14,92	-	27,73
"	Westerbüchen . . . . .	110	180	250	-	18,04	8,97	4,51	-	31,52
"	Westhemmerde . . . . .	110	180	250	-	45,03	1,96	1,42	-	48,41
"	Westick b. Kamen . . . . .	110	200	275	-	2,45	13,09	10,93	-	26,47
"	Westünen . . . . .	110	180	250	-	4,91	13,18	5,29	-	23,38
"	Wiescherhöfen . . . . .	110	200	220	880	0,95	12,99	25,99	15,45	55,38
Landkreis Wittgenstein										
Gem.	Alertshausen . . . . .	110	180	250	-	5,61	1,13	2,81	-	9,55
"	Antshausen . . . . .	110	180	250	-	5,94	0,53	4,80	-	11,27
"	Arfeld . . . . .	110	180	250	-	10,07	13,69	45,78	-	69,54
"	Aue . . . . .	110	180	250	-	5,54	12,06	76,65	-	94,25
"	Balde . . . . .	110	180	250	-	9,72	1,71	6,89	-	18,32
"	Banfe . . . . .	110	180	250	-	5,88	2,45	11,15	-	19,48
"	Beddelhausen . . . . .	110	180	250	-	12,06	1,57	4,01	-	17,64
"	Benfe . . . . .	110	180	250	-	3,08	0,07	0,97	-	4,12
"	Berghausen . . . . .	110	180	250	-	7,98	5,17	36,78	-	49,93
"	Berleburg, Stadt . . . . .	110	200	275	-	3,67	18,37	34,96	-	57,00
"	Bernershausen . . . . .	110	180	250	-	8,16	20,54	198,65	-	227,35
"	Bernshausen . . . . .	110	180	250	-	4,60	0,60	3,30	-	8,50
"	Birkefehl . . . . .	110	180	250	-	8,25	0,77	1,62	-	10,64
"	Birkelbach . . . . .	110	180	250	-	5,81	5,40	25,05	-	36,26
"	Diedenshausen . . . . .	110	180	250	-	7,80	1,27	12,65	-	21,72
"	Detslar . . . . .	110	180	250	-	8,25	1,59	5,28	-	15,12
"	Elsoff . . . . .	110	180	250	-	13,88	3,15	20,97	-	38,00
"	Erndtebrück . . . . .	180	240	300	-	3,69	12,04	30,32	-	46,05

Reg.-Bez. Arnberg

Noch: Hebesätze und Realsteuerkraft

Gemeinde	Hebesätze der				Realsteuerkraft <sup>1)</sup>				
	Grundsteuer		Gewerbsteuer nach		Grundsteuer		Gewerbsteuer nach		zusammen
	A	B	Ertrag und Kapital	der Lohnsumme	A	B <sup>2)</sup>	Ertrag und Kapital	der Lohnsumme	
noch: Landkreis Wittgenstein									
Gem. Feudingen . . . . .	110	200	275	-	4,55	6,20	34,05	-	44,80
" Fieselbach . . . . .	110	180	250	-	5,36	2,32	6,38	-	14,06
" Girkhausen . . . . .	110	180	250	-	7,12	2,55	14,05	-	23,72
" Großenbach . . . . .	110	180	250	-	7,05	0,59	0,49	-	8,13
" Heiligenborn . . . . .	110	180	250	-	24,39	6,95	1,72	-	33,06
" Hemschlar . . . . .	110	180	250	-	8,46	1,45	1,11	-	11,02
" Herbertshausen . . . . .	110	180	250	-	6,45	2,01	22,05	-	30,51
" Hesselbach . . . . .	110	190	260	-	5,23	5,16	14,13	-	24,52
" Holzhausen . . . . .	110	180	250	-	13,52	0,66	1,35	-	15,53
" Kunst-Wittgenstein . . . . .	110	180	250	-	1,93	19,50	43,29	-	64,72
" Laasphe, Stadt . . . . .	110	200	275	-	2,03	21,12	43,90	-	67,05
" Langewiese . . . . .	110	180	250	-	5,31	3,22	14,43	-	22,96
" Mollseifen . . . . .	110	180	250	-	4,73	5,17	8,68	-	18,58
" Neustenberg . . . . .	110	180	250	-	4,41	6,07	12,86	-	23,34
" Niederlaasphe . . . . .	110	180	250	-	4,39	15,75	36,39	-	56,53
" Oberndorf . . . . .	110	180	250	-	5,98	1,71	2,09	-	9,78
" Puderbach . . . . .	110	180	250	-	9,66	0,94	2,75	-	13,35
" Raunland . . . . .	110	180	250	-	5,83	7,42	11,39	-	24,64
" Richtein . . . . .	110	180	250	-	7,43	0,62	3,60	-	11,65
" Rinthe . . . . .	110	180	250	-	12,34	0,82	2,41	-	15,57
" Rückershausen . . . . .	110	180	250	-	4,06	1,30	1,99	-	7,35
" Hüppershausen . . . . .	110	180	250	-	6,51	1,61	7,17	-	15,29
" Sassenhausen . . . . .	110	180	250	-	12,20	0,82	2,26	-	15,28
" Saßmarnehausen . . . . .	110	180	250	-	2,55	21,00	80,78	-	104,33
" Schameder . . . . .	110	180	250	-	10,58	8,75	22,53	-	41,86
" Schüller . . . . .	110	180	250	-	9,36	1,78	4,03	-	15,17
" Schwarzenau . . . . .	110	180	250	-	6,08	5,93	12,62	-	24,63
" Steinbach . . . . .	110	180	250	-	5,19	0,15	4,98	-	10,32
" Stünzel . . . . .	110	180	250	-	17,14	0,26	2,20	-	19,60
" Volkholz . . . . .	110	180	250	-	4,62	1,36	2,63	-	8,61
" Weide . . . . .	110	180	250	-	6,80	1,13	0,94	-	8,87
" Weidenhausen . . . . .	110	180	250	-	12,98	1,28	5,84	-	20,10
" Wenlichhausen . . . . .	110	180	250	-	9,37	2,29	13,33	-	24,99
" Wingshausen . . . . .	110	180	250	-	7,47	3,98	15,06	-	26,51
" Womelsdorf . . . . .	110	180	250	-	8,06	1,44	2,11	-	11,61
" Wunderthausen . . . . .	110	180	250	-	8,98	1,71	9,35	-	20,04
" Zinse . . . . .	110	180	250	-	18,85	1,97	4,56	-	25,38



4. Steuerkraftzahlen der Gemeinden  
mit 3 000 und mehr Einwohnern

Reg.-Bez. Düsseldorf

Gemeinde	Steuerkraftzahlen <sup>1)</sup>				
	Grundsteuer		Gewerbe- steuer nach Ertrag und Kapital	Grundsteuer- ergänzung- zuschüsse	zusammen (Steuerkraft- maßzahl)
	A	B			
DM je Einwohner					
Erfr.St. Düsseldorf . . . . .	0,26	26,76	75,63	6,18	108,83
" Duisburg . . . . .	0,15	19,63	49,26	4,41	73,45
" Essen . . . . .	0,19	20,51	43,67	5,88	70,25
" Krefeld . . . . .	0,62	24,26	67,01	4,29	96,18
" M.Gladbach . . . . .	0,66	19,25	68,46	3,11	91,48
" Mülheim a.d.Ruhr . . . . .	0,48	21,77	44,81	2,41	69,47
" Neuss . . . . .	0,81	21,53	78,05	3,07	103,46
" Oberhausen . . . . .	0,12	15,73	29,94	2,40	48,19
" Remscheid . . . . .	0,31	22,97	75,61	3,86	102,75
" Rhaydt . . . . .	0,58	21,03	59,58	2,80	83,99
" Solingen . . . . .	0,35	23,44	61,71	2,41	87,91
" Viersen . . . . .	0,85	20,41	51,82	1,54	74,62
" Wuppertal . . . . .	0,21	23,37	68,14	5,52	97,24
Landkreis Dinslaken					
Gem. Dinslaken, Stadt . . . . .	0,81	13,51	26,76	2,57	43,65
" Voerde, Stadt . . . . .	4,12	8,60	1,70	1,18	15,60
" Walsum . . . . .	0,69	14,89	27,91	1,36	44,85
Landkreis Düsseldorf-Mettmann					
Gem. Erkrath . . . . .	2,56	12,46	42,28	0,20	57,50
" Gruiten . . . . .	2,92	10,35	19,09	0,11	32,47
" Haan, Stadt . . . . .	1,10	16,18	78,23	0,18	95,69
" Heiligenhaus, Stadt . . . . .	1,98	12,04	41,47	0,09	55,58
" Hilden, Stadt . . . . .	0,77	20,71	49,88	0,08	71,44
" Hochdahl . . . . .	2,58	9,38	21,89	0,02	33,87
" Hülse . . . . .	2,89	18,81	49,74	0,06	71,50
" Kettwig, Stadt . . . . .	0,98	16,18	33,79	0,18	51,13
" Langenberg, Stadt . . . . .	0,66	15,36	67,95	0,09	84,06
" Lintorf . . . . .	1,83	11,46	22,40	0,07	34,96
" Mettmann, Stadt . . . . .	2,99	16,23	47,87	0,02	67,11
" Neviges, Stadt . . . . .	1,72	12,48	43,72	0,22	58,14
" Ratingen, Stadt . . . . .	0,73	17,72	53,75	0,62	72,82
" Velbert, Stadt . . . . .	0,42	21,50	73,93	0,30	96,15
" Wittlaer . . . . .	5,89	10,59	36,43	0,32	53,23
" Wilfrath, Stadt . . . . .	2,05	11,26	32,96	0,17	46,44
Landkreis Geldern					
Gem. Geldern, Stadt . . . . .	0,71	13,52	28,13	3,88	46,24
" Issum . . . . .	5,20	7,38	24,57	0,15	37,30
" Kevelaer, Stadt . . . . .	1,55	14,70	29,16	1,46	46,87
" Nieukerk . . . . .	6,13	7,25	30,93	0,70	45,01
" Sevelen . . . . .	7,25	4,33	10,90	0,33	22,81
" Straelen, Stadt . . . . .	6,91	7,65	14,33	0,19	29,08
" Wachtendonk . . . . .	6,49	5,35	16,61	0,09	28,54
" Walbeck . . . . .	6,91	3,85	7,70	0,22	18,68
" Weeze . . . . .	9,00	6,99	21,11	1,97	39,07

1) Nach dem Finanzausgleich für das Rechnungsjahr 1953 (ohne Berichtigung für Vorjahre).

Reg.-Bez. Düsseldorf

Noch: Steuerkraftzahlen der Gemeinden

Gemeinde		Steuerkraftzahlen <sup>1)</sup>				
		Grundsteuer		Gewerbe- steuer nach Ertrag und Kapital	Grundsteuer- ergänzungs- zuschüsse	zusammen (Steuerkraft- maßzahl)
		A	B			
		DM je Einwohner				
Landkreis Grevenbroich						
Gem.	Bedburdyck . . . . .	10,50	6,45	9,69	0,15	26,79
"	Büderich . . . . .	1,95	20,79	50,10	0,34	73,18
"	Büttgen . . . . .	4,98	6,94	9,54	0,23	21,69
"	Dormagen . . . . .	2,00	14,62	97,80	0,12	114,54
"	Garzweiler . . . . .	14,43	6,32	13,99	0,56	35,30
"	Glehn . . . . .	8,69	7,68	14,12	0,20	30,69
"	Grevenbroich, Stadt . . . . .	3,05	21,06	46,85	2,43	73,39
"	Gustorf . . . . .	2,71	7,69	21,60	0,41	32,41
"	Hochneukirch. . . . .	4,15	11,23	48,05	0,48	63,91
"	Holsheim . . . . .	5,55	9,21	15,53	0,19	30,48
"	Jüchen . . . . .	7,44	12,30	61,57	0,36	81,67
"	Kaaret . . . . .	5,33	7,11	12,41	0,19	25,04
"	Kleinenbroich . . . . .	5,32	6,25	10,20	0,35	22,12
"	Korschenbroich . . . . .	2,91	11,22	27,06	0,23	41,42
"	Neukirchen . . . . .	7,75	6,61	9,90	0,25	24,51
"	Nievenheim . . . . .	3,49	8,40	46,89	0,19	58,97
"	Rommerskirchen . . . . .	14,50	9,53	17,33	0,31	41,67
"	Wevelinghoven, Stadt . . . . .	4,37	14,11	26,11	0,44	45,03
"	Wickrath . . . . .	4,18	13,62	61,59	0,87	80,26
"	Zons, Stadt . . . . .	3,88	7,94	27,41	0,26	39,49
Landkreis Kempen-Krefeld						
Gem.	Amern . . . . .	4,74	8,74	40,03	0,02	53,53
"	Anrath . . . . .	1,29	9,63	27,34	0,05	38,31
"	Bracht . . . . .	2,98	11,99	47,14	0,01	62,12
"	Brayell . . . . .	1,79	9,73	47,97	0,03	59,52
"	Brüggen . . . . .	2,16	8,59	35,11	0,03	45,89
"	Dülken, Stadt . . . . .	1,68	17,04	49,63	0,53	68,88
"	Grefrath . . . . .	2,80	10,75	27,82	0,06	41,43
"	Hinsbeck . . . . .	5,43	5,82	10,10	0,03	21,38
"	Hülse . . . . .	2,41	12,11	27,74	0,34	42,60
"	Kaldenkirchen, Stadt . . . . .	1,19	13,07	41,43	0,27	55,96
"	Kempen, Stadt . . . . .	1,01	18,21	27,60	1,07	47,89
"	Lank-Latum . . . . .	2,13	9,46	23,42	0,11	35,12
"	Lobberich . . . . .	2,28	11,55	54,51	0,14	68,48
"	Neersen . . . . .	3,40	7,46	26,94	0,00	37,80
"	Oedt . . . . .	2,23	10,71	41,43	0,02	54,39
"	Osterath . . . . .	2,89	10,34	65,69	0,16	79,08
"	Sankt Hubert . . . . .	5,63	6,61	24,17	0,02	36,43
"	Sankt Tönis . . . . .	2,15	12,86	28,62	0,08	43,71
"	Schiefbahn . . . . .	2,33	8,67	35,38	0,04	46,42
"	Süchteln, Stadt . . . . .	2,30	11,71	36,44	0,03	50,48
"	Vorst . . . . .	9,74	6,46	11,74	0,05	27,99
"	Waldniel . . . . .	2,76	13,43	57,62	0,06	73,87
"	Willich . . . . .	4,78	10,90	22,64	0,64	38,96



mit 3 000 und mehr Einwohnern

Reg.-Bez. Düsseldorf

Gemeinde	Steuerkraftzahlen <sup>1)</sup>					
	Grundsteuer		Gewerbe- steuer nach Ertrag und Kapital	Grundsteuer- ergänzungs- zuschüsse	zusammen (Steuerkraft- maßzahl)	
	A	B				
	DM je Einwohner					
Landkreis Kleve						
Gem.	Goch, Stadt . . . . .	0,80	13,58	32,73	4,84	51,95
"	Hau . . . . .	1,97	3,90	3,72	0,21	9,80
"	Kellen . . . . .	1,78	14,81	51,53	1,05	69,17
"	Kleve, Stadt. . . . .	0,22	22,62	41,44	7,56	71,84
"	Kranenburg. . . . .	4,69	4,51	15,27	3,67	28,14
"	Materborn . . . . .	2,09	6,45	11,36	0,59	20,49
"	Pfalsdorf . . . . .	9,46	3,98	10,35	1,35	25,14
Landkreis Moers						
Gem.	Alpen . . . . .	5,44	6,52	15,74	1,28	28,98
"	Büderich. . . . .	8,17	5,55	13,38	0,81	27,91
"	Homberg, Stadt. . . . .	0,12	14,99	44,73	0,74	60,58
"	Kamp-Lintfort, Stadt. . . . .	1,77	10,79	79,85	0,40	92,81
"	Kapellen. . . . .	6,70	8,81	19,49	0,52	35,52
"	Moers, Stadt. . . . .	0,66	13,96	39,71	1,40	55,73
"	Neukirchen-Vluyn. . . . .	3,32	9,29	49,91	0,11	62,63
"	Rheinberg, Stadt. . . . .	2,87	15,45	50,32	0,89	69,53
"	Rheinhausen, Stadt. . . . .	0,45	15,72	17,83	0,46	34,46
"	Rheinkamp . . . . .	2,09	10,08	48,10	1,61	61,88
"	Rumeln-Kaldenhausen . . . . .	2,42	6,90	20,45	0,62	30,39
"	Xanten, Stadt . . . . .	1,71	8,29	22,60	3,93	36,53
Landkreis Rees						
Gem.	Brünen. . . . .	10,04	2,63	9,46	0,15	22,28
"	Bamerich, Stadt . . . . .	0,44	12,64	46,62	13,93	73,63
"	Haldern . . . . .	6,07	3,40	7,75	0,45	17,67
"	Hamminkeln. . . . .	7,80	3,93	14,23	0,32	26,28
"	Obrighoven-Lackhausen . . . . .	5,38	5,88	22,35	0,59	34,20
"	Rees, Stadt . . . . .	1,98	9,78	50,24	5,06	67,06
"	Wesel, Stadt. . . . .	1,07	11,78	41,01	10,40	64,26
Rhein-Wupper-Kreis						
Gem.	Bergisch-Neukirchen, Stadt. . . . .	2,86	9,91	12,85	0,17	25,79
"	Burscheid, Stadt. . . . .	2,35	15,55	35,48	0,21	53,59
"	Dabringhausen . . . . .	4,10	6,12	15,75	0,10	26,07
"	Hittorf, Stadt. . . . .	1,43	11,57	24,32	0,65	37,97
"	Hückeswagen, Stadt. . . . .	2,86	12,26	41,24	0,12	56,48
"	Langenfeld, Stadt . . . . .	1,65	16,08	46,42	0,20	64,35
"	Leichlingen, Stadt. . . . .	2,10	14,18	57,50	0,15	73,93
"	Leverkusen, Stadt . . . . .	0,55	26,03	168,02	1,63	196,23
"	Monheim . . . . .	3,74	18,43	119,48	1,18	142,83
"	Opladen, Stadt. . . . .	0,52	18,27	34,53	1,28	54,60
"	Radevormwald, Stadt . . . . .	1,76	14,18	58,98	0,25	75,17
"	Wermelskirchen, Stadt . . . . .	1,05	17,86	55,47	0,39	74,77

Reg.-Bez. Köln

Noch: Steuerkraftzahlen der Gemeinden

Gemeinde	Steuerkraftzahlen <sup>1)</sup>				
	Grundsteuer		Gewerbe- steuer nach Ertrag und Kapital	Grundsteuer- ergänzungs- zuschüsse	zusammen (Steuerkraft- maßzahl)
	A	B			
	DM je Einwohner				
Krfr.St. Bonn . . . . .	0,24	23,20	40,10	4,78	68,32
" Köln . . . . .	0,28	26,80	56,89	10,36	94,33
Landkreis Bergheim (Krf)					
Gem. Bedburg, Stadt . . . . .	4,59	12,35	49,31	1,23	67,48
" Bergheim (Krf), Stadt . . . . .	1,70	17,27	92,79	0,59	112,35
" Elsdorf . . . . .	3,61	15,26	33,26	0,95	53,08
" Heppendorf . . . . .	7,22	5,01	7,04	0,22	19,49
" Horrem . . . . .	0,85	15,74	47,38	0,93	64,90
" Michelhoven . . . . .	13,18	4,49	7,07	0,12	24,86
" Kerpen, Stadt . . . . .	4,49	7,85	19,17	0,43	31,94
" Oberaussem-Fortuna . . . . .	2,08	18,42	170,00	0,12	190,62
" Pütz . . . . .	10,89	4,65	9,78	0,21	25,53
" Quadrath-Johendorf . . . . .	0,88	12,08	90,64	0,24	103,84
" Tünnich . . . . .	0,85	12,10	83,97	0,21	97,13
Landkreis Bonn					
Gem. Alfter . . . . .	7,54	5,14	9,45	0,03	22,16
" Beuel, Stadt . . . . .	0,90	17,47	40,48	1,70	60,55
" Bornheim . . . . .	7,35	8,05	9,77	0,11	25,28
" Duisdorf . . . . .	1,63	10,35	17,68	0,34	30,00
" Godesberg, Bad, Stadt . . . . .	0,60	28,89	28,51	0,42	58,42
" Herrel . . . . .	5,88	13,35	225,44	0,73	245,40
" Rheinbach, Stadt . . . . .	2,81	7,95	17,22	2,55	30,53
" Sechtem . . . . .	8,44	6,37	8,27	0,08	23,16
Landkreis Euskirchen					
Gem. Euskirchen, Stadt . . . . .	1,44	21,85	59,24	3,82	86,35
" Gymnich . . . . .	6,71	5,84	12,47	0,27	25,29
" Lechenich, Stadt . . . . .	10,33	10,54	22,33	0,35	43,55
" Lutzerath . . . . .	2,19	14,58	23,37	1,01	41,15
" Münsterfeld, Stadt . . . . .	1,94	13,33	23,74	1,26	40,27
" Zulpich, Stadt . . . . .	3,76	13,59	48,38	3,06	68,79
Landkreis Köln					
Gem. Brauweiler . . . . .	8,23	9,14	19,43	0,13	36,93
" Brühl, Stadt . . . . .	1,13	18,66	59,32	0,85	79,96
" Frechen, Stadt . . . . .	2,09	15,92	73,30	0,15	91,46
" Hürth . . . . .	1,65	17,54	63,16	0,90	83,25
" Lövenich . . . . .	1,93	21,97	25,85	0,48	50,23
" Pulheim . . . . .	6,49	10,53	24,92	0,19	42,13
" Rondorf . . . . .	2,45	18,79	47,34	2,34	70,92
" Stommeln . . . . .	12,38	6,98	9,49	0,25	29,10
" Wesseling . . . . .	0,94	19,29	201,06	0,62	221,91
Oberbergischer Kreis					
Gem. Bergneustadt, Stadt . . . . .	0,76	21,00	44,52	0,01	66,29
" Denklingen . . . . .	4,35	3,93	18,32	0,02	26,62
" Drabenderhöhe . . . . .	2,25	11,97	23,59	0,08	37,89



mit 3 000 und mehr Einwohnern

Reg. - Bez. Köln

Gemeinde	Steuerkraftzahlen <sup>1)</sup>				
	Grundsteuer		Gewerbe- steuer nach Ertrag und Kapital	Grundsteuer- ergänzung- zuschüsse	zusammen (Steuerkraft- maßzahl)
	A	B			
	DM je Einwohner				
<b>Noch: Oberbergischer Kreis</b>					
Gem. Ekenhagen . . . . .	4,81	2,58	12,63	0,02	20,04
" Gimborn . . . . .	3,48	9,31	22,63	-	35,42
" Gummersbach, Stadt . . . . .	0,66	24,47	56,18	0,21	81,52
" Lieberhausen . . . . .	4,15	5,97	26,39	0,01	36,52
" Marienbergshausen . . . . .	4,70	4,62	60,70	0,22	70,24
" Marienheide . . . . .	2,95	10,14	35,65	0,01	48,75
" Morsbach . . . . .	3,77	4,35	12,62	0,20	20,94
" Nümbrecht . . . . .	4,42	6,73	34,67	-	45,82
" Runderoth . . . . .	2,09	14,54	59,56	0,08	76,27
" Waldbröl . . . . .	3,36	9,86	21,22	0,11	34,55
" Wühl . . . . .	1,89	13,64	77,89	0,05	93,47
<b>Rheinisch-Bergischer Kreis</b>					
Gem. Bensberg, Stadt . . . . .	1,40	14,43	26,12	0,07	42,02
" Bergisch Gladbach, Stadt . . . . .	0,49	18,01	58,33	0,35	77,18
" Engelskirchen . . . . .	1,72	10,13	32,82	1,43	46,10
" Klüppelberg . . . . .	4,83	3,22	16,72	0,03	24,80
" Kürten . . . . .	4,14	3,40	14,64	0,09	22,27
" Lindlar . . . . .	3,04	6,15	20,21	0,03	29,43
" Odenthal . . . . .	4,10	6,82	14,88	0,14	25,94
" Overath . . . . .	3,15	7,30	20,60	0,07	31,12
" Pors, Stadt . . . . .	1,74	14,63	29,06	0,73	46,16
" Rösrath . . . . .	1,36	9,82	21,59	0,15	32,92
" Wipperfurth, Stadt . . . . .	2,05	14,61	41,00	0,44	58,10
<b>Siegburg</b>					
Gem. Dattenfeld . . . . .	3,69	7,29	16,14	0,22	27,34
" Eitorf . . . . .	2,67	11,59	38,66	0,73	53,65
" Hennef . . . . .	3,40	12,82	23,21	0,40	39,83
" Herchen . . . . .	4,65	5,45	7,13	0,25	17,48
" Honnef, Stadt . . . . .	1,15	25,08	27,58	0,54	54,35
" Königswinter, Stadt . . . . .	0,76	27,69	123,09	1,28	152,82
" Menden . . . . .	1,28	18,31	16,46	2,23	38,28
" Much . . . . .	5,58	3,97	22,77	0,05	32,37
" Neunkirchen . . . . .	4,93	2,94	5,62	0,04	13,53
" Oberdollendorf . . . . .	1,28	11,93	22,83	0,21	36,25
" Oberkassel . . . . .	0,46	15,84	27,36	0,26	43,92
" Overleis . . . . .	4,50	6,49	18,01	0,30	29,30
" Roebach . . . . .	4,74	4,79	15,52	0,40	25,45
" Ruppichterath . . . . .	3,65	7,10	9,48	0,06	20,29
" Siegburg, Stadt . . . . .	0,20	23,35	38,70	1,19	63,44
" Sieglar . . . . .	1,89	17,31	34,89	0,55	54,64
" Stieldorf . . . . .	4,97	5,04	7,42	0,15	17,58
" Troisdorf, Stadt . . . . .	0,16	25,28	42,37	1,49	69,30
" Uckerath . . . . .	5,30	3,76	5,20	0,30	14,56
" Wahlscheid . . . . .	3,90	5,02	7,26	0,05	16,23

Reg.-Bez. Aachen

Noch: Steuerkraftzahlen der Gemeinden

Gemeinde	Steuerkraftzahlen <sup>1)</sup>				
	Grundsteuer		Gewerbe- steuer nach Ertrag und Kapital	Grundsteuer- ergänzungs- zuschüsse	zusammen (Steuerkraft- maßzahl)
	A	B			
	DM je Einwohner				
Krfr.-St. Aachen . . . . .	0,25	21,56	50,26	7,89	79,96
Landkreis Aachen					
Gem. Alsdorf, Stadt . . . . .	0,54	13,25	16,83	0,16	30,78
" Bardenberg . . . . .	1,84	7,80	12,96	0,24	22,84
" Brand . . . . .	1,47	12,42	23,31	0,06	37,26
" Broichweiden . . . . .	3,74	7,88	16,39	1,42	29,43
" Eilendorf . . . . .	0,66	10,14	20,47	0,29	31,56
" Eschweiler, Stadt . . . . .	0,69	13,29	26,62	1,49	42,09
" Gressenich . . . . .	3,14	7,95	28,29	0,98	40,36
" Haaren . . . . .	1,46	8,49	26,53	2,04	38,52
" Herzogenrath, Stadt . . . . .	0,64	12,17	36,89	0,37	50,07
" Hünigen . . . . .	1,04	9,39	19,47	0,85	30,75
" Kinzweiler . . . . .	5,14	6,85	13,59	0,88	26,46
" Kohlscheid . . . . .	0,76	12,27	28,93	0,21	42,17
" Kornelimünster . . . . .	2,49	9,48	26,80	0,12	38,89
" Laurensberg . . . . .	5,44	11,73	55,73	0,73	73,63
" Merktein . . . . .	1,58	9,46	25,81	0,20	37,05
" Richterich . . . . .	4,69	8,42	13,79	0,12	27,02
" Stolberg, Stadt . . . . .	0,50	19,57	85,57	1,03	106,67
" Walheim . . . . .	4,45	7,01	22,93	0,07	34,46
" Würselen, Stadt . . . . .	0,73	9,18	23,67	2,24	35,82
Landkreis Düren					
Gem. Birkesdorf . . . . .	0,51	14,62	40,09	2,57	57,79
" Düren, Stadt . . . . .	0,60	19,14	46,63	8,87	75,24
" Gürzenich . . . . .	1,67	8,85	22,08	1,53	34,13
" Landerdorf-Krauthausen . . . . .	1,23	14,81	80,33	1,66	98,03
" Weisweiler . . . . .	2,57	11,83	163,36	1,72	179,48
Landkreis Erkelenz					
Gem. Arnbeck . . . . .	3,21	8,98	12,32	0,29	24,80
" Erkelenz, Stadt . . . . .	5,31	14,66	44,89	2,29	67,15
" Hückelhoven-Batheln . . . . .	1,56	10,91	29,65	0,23	42,35
" Lövenich . . . . .	8,89	5,56	9,78	0,85	25,08
" Niederkrüchten . . . . .	4,58	6,03	17,30	0,19	28,10
" Wegberg . . . . .	4,13	8,72	24,30	0,38	37,53
Landkreis Jülich					
Gem. Jülich, Stadt . . . . .	1,84	14,97	64,71	10,80	92,32
" Tits . . . . .	16,32	8,48	18,96	0,54	44,30
Landkreis Monschau					
Landkreis Schleiden					
Gem. Gemünd, Stadt . . . . .	2,24	10,68	28,98	4,05	45,95
" Hellenthal . . . . .	3,69	5,49	32,00	1,69	42,87
" Mechernich . . . . .	0,50	8,87	17,19	1,07	27,63
Selbkantkreis Geilenkirchen-Heinsberg					
Gem. Baesweiler . . . . .	1,48	8,84	13,82	0,59	24,73
" Brachelen . . . . .	5,48	5,59	11,89	2,11	25,07
" Gangelt . . . . .	4,54	4,46	12,13	0,82	21,95
" Geilenkirchen, Stadt . . . . .	4,63	11,11	30,72	3,86	50,32
" Heinsberg, Stadt . . . . .	1,93	13,33	44,82	5,58	65,66
" Kirchhoven . . . . .	2,81	4,94	13,62	0,25	21,62
" Oberbruch . . . . .	1,63	19,74	336,15	1,01	358,53
" Übach-Palenberg . . . . .	1,30	7,08	14,31	1,18	23,87
" Wassenberg . . . . .	1,64	12,47	61,41	0,45	75,97



mit 3 000 und mehr Einwohnern

Reg.-Bez. Münster

Gemeinde	Steuerkraftzahlen <sup>1)</sup>				
	Grundsteuer		Gewerbe- steuer nach Ertrag und Kapital	Grundsteuer- ergänzung- zuschüsse	zusammen (Steuerkraft- maßzahl)
	A	B			
	DM je Einwohner				
Krfr.St. Boobolt . . . . .	0,16	15,89	61,00	2,79	79,84
" Bottrop . . . . .	0,12	16,06	27,57	0,88	44,63
" Gelsenkirchen . . . . .	0,14	16,46	36,43	2,17	55,20
" Gladbeck . . . . .	0,25	11,57	20,59	0,81	33,22
" Münster . . . . .	0,35	23,12	33,45	6,85	63,77
" Recklinghausen . . . . .	0,39	15,28	25,54	0,60	41,81
Landkreis Ahaus					
Gem. Ahaus, Stadt . . . . .	0,26	16,31	103,43	2,23	122,23
" Ameloe . . . . .	6,71	1,91	4,66	0,02	13,30
" Epe . . . . .	2,14	12,19	67,26	0,01	81,60
" Gronau, Stadt . . . . .	0,49	23,23	36,63	0,52	60,87
" Heek . . . . .	4,35	4,54	12,55	0,03	21,47
" Legden . . . . .	6,27	5,30	13,08	0,10	24,75
" Stadthohn, Stadt . . . . .	0,39	15,71	60,19	3,49	79,78
" Vreden, Stadt . . . . .	0,18	17,91	91,26	1,59	110,94
" Wessum . . . . .	5,64	3,97	9,53	0,10	19,24
Landkreis Beckum					
Gem. Ahlen, Stadt . . . . .	0,41	14,06	82,26	0,28	97,01
" Beckum, Kapl. . . . .	14,11	4,36	48,74	0,01	67,22
" Beckum, Stadt . . . . .	0,85	20,67	60,48	0,01	82,01
" Bnigerloh . . . . .	3,12	11,67	80,78	0,00	95,57
" Heessen . . . . .	1,20	8,40	11,66	0,53	21,79
" Harsfeld . . . . .	11,26	4,47	10,95	-	26,68
" Liesborn . . . . .	9,95	4,43	11,86	0,02	26,26
" Lippborg . . . . .	12,95	3,80	12,86	0,00	29,61
" Neubeckum . . . . .	1,01	13,36	47,55	0,05	61,97
" Oelde, Kapl. . . . .	13,63	2,41	26,23	-	42,27
" Oelde, Stadt . . . . .	0,33	16,38	73,81	0,01	90,53
" Sendenhorst, Stadt . . . . .	0,76	9,91	21,47	-	32,14
" Wadersloh . . . . .	8,90	4,34	11,66	-	24,90
Landkreis Borken					
Gem. Borken, Stadt . . . . .	0,57	17,28	40,55	2,38	60,78
" Dillingen . . . . .	5,41	3,59	25,24	0,11	34,35
" Groß Baken . . . . .	3,07	3,54	8,60	0,09	15,30
" Heiden . . . . .	5,61	3,41	10,81	0,02	19,85
" Harsfeld . . . . .	4,51	5,75	14,49	0,13	24,88
" Rhede . . . . .	0,16	11,38	87,55	0,17	99,26
Landkreis Coesfeld					
Gem. Billerbeck, Kapl. . . . .	14,97	1,08	4,90	0,00	20,95
" Billerbeck, Stadt . . . . .	0,63	14,02	57,09	0,05	71,79
" Coesfeld, Kapl. . . . .	11,33	2,00	9,51	0,13	22,97
" Coesfeld, Stadt . . . . .	0,37	13,95	42,79	3,45	60,56
" Dilmen, Kapl. . . . .	10,93	2,13	5,34	0,26	18,66
" Dilmen, Stadt . . . . .	0,38	15,22	39,35	2,90	57,85
" Gescher . . . . .	0,43	14,97	84,32	0,09	99,81
" Lette . . . . .	7,39	2,89	9,72	0,07	20,07
" Osterwick . . . . .	9,37	4,29	19,38	0,02	33,06

Reg.-Bez. Münster

Noch: Steuerkraftzahlen der Gemeinden

Gemeinde	Steuerkraftzahlen <sup>1)</sup>					
	Grundsteuer		Gewerbe- steuer nach Ertrag und Kapital	Grundsteuer- ergänzungs- zuschüsse	zusammen (Steuerkraft- maßzahl)	
	A	B				
	DM je Einwohner					
Landkreis Lidinghausen						
Gem.	Altlinen . . . . .	1,29	9,00	93,06	0,12	103,47
"	Ascheberg . . . . .	7,64	5,31	12,38	-	25,33
"	Bockum-Hüvel . . . . .	1,12	9,14	10,44	0,18	20,88
"	Bork . . . . .	4,39	7,63	9,77	0,08	21,87
"	Herbern . . . . .	7,74	5,04	13,88	0,06	26,72
"	Lidinghausen, Land . . . . .	13,27	0,70	7,21	0,00	21,18
"	Lidinghausen, Stadt . . . . .	0,40	16,73	30,90	0,06	48,09
"	Olfen, Stadt . . . . .	1,69	8,16	20,21	0,03	30,09
"	Selm . . . . .	1,10	9,84	12,73	0,03	23,70
"	Senden . . . . .	9,53	4,62	13,31	-	27,46
"	Seppenrade . . . . .	6,74	2,81	10,78	0,03	20,36
"	Werne a. d. Lippe, Stadt . . . . .	2,03	10,51	27,38	0,04	39,96
Landkreis Münster						
Gem.	Albersloh . . . . .	11,10	3,69	12,26	0,02	27,07
"	Amelsbüren . . . . .	9,49	3,95	13,48	0,04	26,96
"	Grevan, Stadt . . . . .	2,92	13,86	76,32	0,22	93,32
"	Handorf . . . . .	2,97	7,02	8,05	0,22	18,26
"	Havixbeck . . . . .	7,47	5,29	15,00	0,03	27,79
"	Hiltrup . . . . .	1,59	14,38	28,35	0,13	44,45
"	Hotteln . . . . .	7,87	7,14	25,98	0,05	41,04
"	Saarbeck . . . . .	7,46	3,80	26,75	0,08	38,09
"	St. Mauritz . . . . .	5,58	6,94	14,87	0,27	27,66
"	Telgte, Kspl . . . . .	6,47	3,51	20,85	0,05	30,88
"	Telgte, Stadt . . . . .	0,28	15,76	42,92	0,05	59,01
"	Westbevern . . . . .	7,30	3,57	12,47	0,08	23,42
Landkreis Bielefeld						
Gem.	Datteln, Stadt . . . . .	1,32	9,15	18,65	1,22	30,34
"	Dorsten, Stadt . . . . .	0,67	11,01	27,47	1,56	40,71
"	Haltern, Kspl . . . . .	5,73	6,93	42,08	0,16	54,90
"	Haltern, Stadt . . . . .	0,38	11,71	31,10	0,95	44,14
"	Hamm . . . . .	0,83	6,26	10,88	0,08	18,05
"	Herten, Stadt . . . . .	0,31	10,22	14,53	0,13	25,19
"	Kirchhellen . . . . .	4,20	7,12	12,67	0,51	24,50
"	Lembeck . . . . .	6,51	4,00	7,22	0,08	17,81
"	Marl, Stadt . . . . .	0,45	14,08	90,83	0,23	105,59
"	Oer-Erkenschwick, Stadt . . . . .	0,74	8,92	12,05	0,43	22,14
"	Polsum . . . . .	1,49	5,21	16,08	0,01	22,79
"	Waltrop, Stadt . . . . .	1,90	7,72	14,50	0,21	24,33
"	Westerholt, Stadt . . . . .	0,26	8,60	21,83	0,22	30,91

Anmerkung s. S. 227



mit 3 000 und mehr Einwohnern

Reg.-Bez. Münster

Gemeinde	Steuerkraftzahlen <sup>1)</sup>					
	Grundsteuer		Gewerbe- steuer nach Ertrag und Kapital	Grundsteuer- ergänzungs- zuschüsse	zusammen (Steuerkraft- maßzahl)	
	A	B				
	DM je Einwohner					
Landkreis Steinfurt						
Gem.	Altanberge . . . . .	9,93	4,88	18,82	0,02	33,65
"	Borghorst, Stadt . . . . .	2,08	16,54	96,75	0,07	115,44
"	Burgsteinfurt, Stadt . . . . .	2,53	15,95	47,73	0,62	66,83
"	Esdetten, Stadt . . . . .	1,12	15,53	61,39	0,02	78,06
"	Leer . . . . .	6,73	8,00	29,66	-	44,39
"	Mesum . . . . .	1,66	9,25	45,63	0,04	56,58
"	Metelen . . . . .	4,39	4,92	28,11	0,02	37,44
"	Neuenkirchen . . . . .	2,83	11,06	56,35	0,01	70,25
"	Nordwalde . . . . .	5,93	8,04	57,47	0,01	71,45
"	Ochtrup, Stadt . . . . .	2,82	11,34	74,76	0,01	88,93
"	Rheine l.d. Bms. . . . .	3,35	5,69	14,47	0,10	23,61
"	Rheine r.d. Bms. . . . .	4,29	6,13	22,12	0,03	32,57
"	Rheine, Stadt . . . . .	0,16	19,93	85,06	1,48	106,63
"	Wettingen..... . . . .	4,24	4,37	44,15	0,00	52,76
Landkreis Tecklenburg						
Gem.	Hörsel . . . . .	3,05	4,38	17,66	0,14	25,23
"	Hopsten . . . . .	4,17	3,01	17,06	0,00	24,24
"	Ibbenbüren, Land . . . . .	2,61	6,96	17,28	0,03	26,88
"	Ibbenbüren, Stadt . . . . .	0,42	15,47	44,80	0,25	60,94
"	Ladbergen . . . . .	5,03	1,88	9,19	-	16,10
"	Langerich, Stadt . . . . .	2,33	10,20	41,50	0,08	54,11
"	Lienen . . . . .	6,09	2,77	11,46	0,01	20,33
"	Mettingen . . . . .	2,94	5,85	55,49	-	64,28
"	Becke . . . . .	3,56	3,24	15,70	0,03	22,53
"	Riesenbeck . . . . .	3,61	4,90	20,77	0,06	29,34
"	Westerkappeln . . . . .	6,69	3,94	13,65	0,02	24,30
Landkreis Warendorf						
Gem.	Beelen . . . . .	4,98	3,84	20,64	-	29,46
"	Bverswinkel . . . . .	11,25	5,43	22,73	0,01	39,42
"	Freckenhorst, Stadt . . . . .	0,89	11,51	96,07	-	108,47
"	Harsewinkel, Stadt . . . . .	4,65	9,64	101,35	0,05	115,69
"	Ostbevern . . . . .	7,48	4,53	14,56	0,01	26,58
"	Sassenberg, Stadt . . . . .	2,30	8,51	110,05	-	120,86
"	Warendorf, Stadt . . . . .	0,98	17,66	42,37	0,03	61,04

Gemeinde	Steuerkraftzahlen <sup>1)</sup>				
	Grundsteuer		Gewerbe- steuer nach Ertrag und Kapital	Grundsteuer- ergänzung- zuschüsse	zusammen (Steuerkraft- maßzahl)
	A	B			
DM je Einwohner					
Krf.-St. Bielefeld. . . . .	0,19	27,59	81,16	2,38	111,32
" Herford. . . . .	0,38	24,20	90,98	0,58	116,14
Landkreis Bielefeld. .					
Gem. Brackwede. . . . .	0,13	18,61	66,08	0,15	84,97
" Brake. . . . .	1,97	11,42	36,57	0,14	50,10
" Cadderbaum. . . . .	0,22	8,56	7,55	0,40	16,73
" Heepen. . . . .	1,38	11,41	18,74	0,10	31,63
" Jüllenbeck. . . . .	3,00	11,08	39,33	0,07	53,48
" Quelle. . . . .	0,69	13,44	42,02	0,03	56,18
" Senne I. . . . .	0,92	14,39	91,15	0,02	106,48
" Senne II. . . . .	1,15	8,76	27,10	-	37,01
" Ubbedissen-Lippe. . . . .	3,26	7,70	16,78	0,00	27,74
" Ummeln. . . . .	1,66	6,68	20,87	-	29,21
Landkreis Bielefeld					
Gem. Bielefeld, Stadt. . . . .	2,39	13,03	38,67	0,16	54,25
" Salzkotten, Stadt. . . . .	4,56	10,88	30,22	0,02	45,68
Landkreis Detmold					
Gem. Augustdorf. . . . .	0,46	2,44	8,48	0,16	11,54
" Blomberg, Stadt. . . . .	2,47	15,64	40,09	-	58,20
" Detmold, Stadt. . . . .	0,12	25,43	36,02	0,24	61,81
" Heidenoldendorf. . . . .	1,35	10,03	18,02	0,05	29,45
" Hiddessen. . . . .	0,63	18,92	28,29	0,10	47,94
" Horn, Stadt. . . . .	2,37	15,40	46,79	0,13	64,69
" Lage, Stadt. . . . .	0,31	20,58	41,33	0,52	62,74
" Schlagen. . . . .	1,34	7,62	12,21	-	21,17
Landkreis Halle					
Gem. Halle, Stadt. . . . .	0,80	19,10	63,98	0,01	83,89
" Steinhagen. . . . .	1,78	12,96	87,36	0,00	102,10
" Veremold, Stadt. . . . .	1,32	14,53	37,21	-	53,06
" Werther, Stadt. . . . .	0,95	12,83	78,41	0,01	92,20
Landkreis Herford					
Gem. Bünde, Stadt. . . . .	0,12	31,91	80,70	0,00	112,73
" Dünne. . . . .	3,24	8,84	19,12	-	31,20
" Ellhausen. . . . .	1,29	9,10	23,34	0,01	33,74
" Enger, Stadt. . . . .	0,79	14,21	43,99	-	58,99
" Ennigloh. . . . .	0,75	17,29	52,12	-	70,16
" Gohfeld. . . . .	1,61	15,36	31,45	0,34	48,76
" Kirchlingern. . . . .	1,96	11,21	21,34	-	34,51
" Löhne. . . . .	1,30	12,27	24,20	0,09	37,86
" Mannighüffen. . . . .	1,82	11,50	25,19	0,01	38,52
" Obernbeck. . . . .	0,71	11,73	21,09	0,15	33,68
" Schweickeln-Bernbeck. . . . .	1,14	10,48	31,65	0,01	43,28
" Spenge. . . . .	2,49	12,36	57,51	0,02	72,38
" Spradow. . . . .	2,54	9,71	24,33	-	36,58
" Süllengern. . . . .	1,04	10,96	14,75	-	26,75
" Valdorf. . . . .	5,28	5,67	16,37	0,00	27,32
" Vlotho, Stadt. . . . .	0,30	15,07	34,14	0,05	49,56
Landkreis Hörter					
Gem. Beverungen, Stadt. . . . .	4,55	12,52	19,62	-	36,69
" Brakel, Stadt. . . . .	5,32	15,23	19,38	0,03	39,96
" Driburg, Bad, Stadt. . . . .	2,28	15,52	34,00	-	51,80
" Hörter, Stadt. . . . .	1,41	17,88	24,96	0,02	44,27
" Lügde, Stadt. . . . .	4,31	8,72	25,33	-	38,36
" Steinheim, Stadt. . . . .	4,34	13,08	34,40	-	51,82



mit 3 000 und mehr Einwohnern

Reg.-Bez. Detmold

Gemeinde		Steuerkraftzahlen <sup>1)</sup>				
		Grundsteuer		Gewerbe- steuer nach Ertrag und Kapital	Grundsteuer- ergänzungs- zuschüsse	zusammen (Steuerkraft- meßzahl)
		A	B			
DM je Einwohner						
Landkreis Lemgo						
Gem.	Barntrup, Stadt. . . . .	3,68	13,88	24,97	0,01	42,54
"	Bösingfeld . . . . .	1,94	10,90	25,58	-	38,42
"	Brake i.L. . . . .	1,30	12,19	21,24	-	34,73
"	Lemgo, Stadt . . . . .	1,57	23,93	38,04	-	63,54
"	Oerlinghausen, Stadt . . . . .	0,68	16,21	22,78	0,04	39,71
"	Salzuflen, Bad, Stadt. . . . .	0,51	32,34	36,11	0,01	68,97
"	Schötmar, Stadt. . . . .	0,36	19,56	63,21	0,01	83,14
"	Werl-Aspe. . . . .	2,35	6,93	21,65	0,04	30,97
Landkreis Lübbecke						
Gem.	Blasheim . . . . .	7,52	5,06	17,09	-	29,67
"	Lübbecke, Stadt. . . . .	1,64	27,44	58,99	-	88,07
"	Bahden . . . . .	1,60	13,53	27,71	-	42,84
Landkreis Minden						
Gem.	Barkhausen a.d. Porta. . . . .	1,86	14,06	11,35	0,10	27,37
"	Dankersen . . . . .	2,07	7,75	9,13	0,01	18,96
"	Eidinghausen . . . . .	1,56	8,19	15,73	0,00	25,48
"	Eisebargen . . . . .	5,36	5,98	8,05	0,03	19,42
"	Hahlen . . . . .	3,43	4,89	12,99	-	21,31
"	Hausberge a.d. Porta, Stadt. . . . .	0,86	11,20	19,70	0,04	31,80
"	Hille . . . . .	7,80	2,81	14,63	-	25,24
"	Kleinenbremen . . . . .	2,14	5,78	9,03	0,01	16,96
"	Meisen . . . . .	1,74	8,54	44,92	0,05	55,25
"	Minden, Stadt. . . . .	0,48	26,33	36,96	0,61	64,38
"	Oeynhausen, Bad, Stadt . . . . .	0,62	53,75	64,88	0,20	119,45
"	Petershagen, Stadt . . . . .	3,14	11,89	32,05	0,02	47,10
"	Rehme . . . . .	1,47	13,90	29,44	0,15	44,96
"	Volmerdingen . . . . .	2,94	3,51	6,09	-	12,54
"	Warste . . . . .	1,51	7,43	22,09	-	31,03
Landkreis Paderborn						
Gem.	Altenbeken . . . . .	4,30	7,88	8,90	0,29	21,37
"	Elsen . . . . .	3,89	3,92	9,38	0,01	17,20
"	Hövelhof . . . . .	2,27	2,56	14,40	0,00	19,23
"	Lippepringe, Bad, Stadt. . . . .	2,35	13,11	27,13	0,09	42,68
"	Neuhaus . . . . .	0,83	8,43	17,41	0,03	26,70
"	Ostenland . . . . .	4,27	1,56	7,44	-	13,27
"	Paderborn, Stadt . . . . .	0,54	16,61	39,65	3,90	60,70
"	Stukenbrock . . . . .	2,29	2,66	69,58	-	74,53
Landkreis Warburg						
Gem.	Warburg, Stadt . . . . .	3,10	16,44	28,75	0,02	48,31
Landkreis Wiedenbrück						
Gem.	Avenwedde . . . . .	1,96	4,19	30,61	-	36,96
"	Clarholz . . . . .	6,04	4,06	19,15	-	29,25
"	Gütersloh, Stadt . . . . .	0,51	18,25	64,37	0,38	83,51
"	Hersebrook . . . . .	4,90	6,63	24,82	0,01	36,36
"	Langenberg . . . . .	5,05	6,52	22,60	-	34,17
"	Lieske . . . . .	2,27	3,78	17,02	-	23,07
"	Neuenkirchen . . . . .	1,78	8,30	46,15	-	56,23
"	Rheda, Stadt . . . . .	0,78	13,57	67,65	0,03	82,03
"	Rietberg, Stadt. . . . .	2,60	7,23	26,97	-	36,80
"	Sende . . . . .	2,57	2,19	7,83	-	12,59
"	Verl . . . . .	2,35	5,08	18,86	-	26,29
"	Wiedenbrück, Stadt . . . . .	0,60	14,09	56,51	0,02	71,22

Reg.-Bez. Arnsberg

Noch: Steuerkraftzahlen der Gemeinden

Gemeinde		Steuerkraftzahlen <sup>1)</sup>				
		Grundsteuer		Gewerbe- steuer nach Ertrag und Kapital	Grundsteuer- ergänzungs- zuschüsse	zusammen (Steuerkraft- maßzahl)
		A	B			
				DM je Einwohner		
Krfr. St.	Bochum . . . . .	0,28	16,77	38,58	3,66	59,29
"	Castrop-Rauxel . . . . .	0,36	12,92	26,98	0,64	40,90
"	Dortmund . . . . .	0,39	19,01	44,14	4,31	67,85
"	Hagen i. W. . . . .	0,29	20,65	60,08	3,66	84,68
"	Hamm (Westf.) . . . . .	0,18	22,02	42,85	4,71	69,76
"	Herne . . . . .	0,13	16,04	36,92	0,45	53,54
"	Iserlohn . . . . .	0,20	26,20	58,81	0,18	85,39
"	Lüdenscheid . . . . .	0,10	25,08	63,96	0,00	89,14
"	Lünen . . . . .	0,31	14,71	35,50	0,49	51,01
"	Siegen . . . . .	0,16	25,83	69,61	4,54	100,14
"	Wanne-Eickel . . . . .	0,08	11,86	25,57	2,05	39,56
"	Wattenscheid . . . . .	0,33	11,88	28,96	0,70	41,87
"	Witten . . . . .	0,38	13,48	32,73	2,47	49,06
Landkreis Altena						
Gem.	Altena, Stadt . . . . .	0,20	22,73	70,87	0,00	93,80
"	Halver . . . . .	3,30	15,63	58,93	0,23	78,09
"	Herzscheid . . . . .	3,66	8,20	30,14	0,07	42,07
"	Hiltscheid . . . . .	2,27	10,08	23,61	0,04	36,00
"	Kierspe . . . . .	2,55	13,52	55,50	0,06	71,63
"	Lüdenscheid, Land . . . . .	2,16	17,30	66,71	0,06	86,23
"	Meinerzhagen . . . . .	2,40	14,73	31,00	0,07	48,20
"	Nachrodt-Wiblingwerde . . . . .	1,69	10,74	33,79	-	46,22
"	Neuenrade, Stadt . . . . .	1,35	13,94	58,21	0,05	73,55
"	Plettenberg, Stadt . . . . .	1,17	19,44	82,52	0,04	103,16
"	Schalckmühle . . . . .	0,75	18,00	84,21	0,02	102,98
"	Valbert . . . . .	5,16	4,48	12,16	0,02	21,82
"	Wardohl, Stadt . . . . .	0,55	20,87	64,71	0,09	86,22
Landkreis Arnsberg						
Gem.	Arnsberg, Stadt . . . . .	0,66	19,64	44,83	0,73	65,86
"	Belcke, Stadt . . . . .	1,82	14,26	27,19	0,01	43,28
"	Freienohl, Stadt . . . . .	0,97	11,70	71,73	0,07	84,47
"	Heheim-Hüsten, Stadt . . . . .	0,47	21,07	68,83	0,18	90,55
"	Oeventrop . . . . .	2,27	14,83	54,11	0,07	71,28
"	Sundern (Sauerland) . . . . .	0,70	15,50	69,45	0,12	85,77
"	Warstein, Stadt . . . . .	2,80	14,44	31,51	0,02	48,77
Landkreis Brilon						
Gem.	Brilon, Stadt . . . . .	5,65	13,03	30,85	0,07	49,60
"	Medebach, Stadt . . . . .	6,21	6,27	26,09	0,02	38,59
"	Niedermarsberg, Stadt . . . . .	1,30	9,75	23,27	0,02	34,34
"	Olseberg . . . . .	1,46	10,35	44,88	0,03	56,72
"	Winterberg, Stadt . . . . .	5,34	14,82	25,01	0,02	45,19
Ennspe-Ruhr-Kreis						
Gem.	Altendorf . . . . .	0,71	8,67	31,34	0,02	40,74
"	Breckerfeld, Stadt . . . . .	3,62	9,80	29,81	0,07	43,30
"	Bredenscheid-Stütter . . . . .	2,09	6,70	18,52	0,10	27,41
"	Dahl . . . . .	1,87	12,23	25,78	0,16	40,04
"	Ennepetal, Stadt . . . . .	1,01	17,08	56,36	0,10	74,55
"	Gevelsberg, Stadt . . . . .	0,11	21,80	66,23	0,06	88,20
"	Haslinghausen . . . . .	1,70	9,87	28,26	0,04	39,87

Anmerkung s. S. 227



mit 3 000 und mehr Einwohnern

Reg.-Bez. Arnsberg

Gemeinde		Steuerkraftzahlen <sup>1)</sup>				
		Grundsteuer		Gewerbe- steuer nach Ertrag und Kapital	Grundsteuer- ergänzungs- zuschüsse	zusammen (Steuerkraft- maßzahl)
		A	B			
		DM je Einwohner				
noch: Ennepe-Ruhr-Kreis						
Gem.	Hattingen, Stadt . . . . .	0,21	14,18	30,84	1,52	46,75
"	Herbede, Stadt . . . . .	1,18	10,45	31,22	0,13	42,98
"	Herdecke, Stadt . . . . .	0,92	15,85	55,42	0,27	72,46
"	Niedersprockhövel . . . . .	0,69	14,02	81,87	0,05	96,63
"	Schwelm, Stadt . . . . .	0,26	19,99	53,52	0,72	74,49
"	Volmarstein . . . . .	0,63	10,70	31,17	0,00	42,50
"	Welper . . . . .	0,12	18,38	30,38	1,18	50,06
"	Wengern . . . . .	1,30	12,12	25,71	0,33	39,46
"	Wetter (Ruhr), Stadt . . . . .	0,06	16,85	55,18	0,07	72,16
"	Wins . . . . .	1,16	11,72	31,85	0,06	44,79
Landkreis Iserlohn						
Gem.	Heimer, Stadt . . . . .	0,70	19,73	53,86	0,08	74,37
"	Hennen . . . . .	8,07	4,98	22,02	0,06	35,13
"	Hohenlimburg, Stadt . . . . .	0,34	22,26	66,38	0,19	89,17
"	Holsen . . . . .	2,03	10,24	25,67	0,58	38,52
"	Landrighen . . . . .	1,25	10,91	33,85	0,03	46,04
"	Letmathe, Stadt . . . . .	0,52	16,04	37,34	0,03	53,93
"	Menden, Stadt . . . . .	0,34	21,62	46,15	0,29	68,40
"	Oestrich . . . . .	1,17	11,94	25,15	0,03	38,29
"	Schwerte, Stadt . . . . .	0,27	17,40	35,55	0,88	54,10
"	Westhofen, Stadt . . . . .	1,47	13,60	56,70	0,25	72,02
Landkreis Lippstadt						
Gem.	Anröchte . . . . .	3,69	8,14	27,29	0,01	39,13
"	Erwitte, Stadt . . . . .	3,68	10,48	48,82	0,13	63,11
"	Geseke, Stadt . . . . .	2,66	10,70	59,52	0,19	73,07
"	Lippstadt, Stadt . . . . .	0,66	22,07	55,66	0,11	78,50
"	Rüthen, Stadt . . . . .	5,79	8,88	18,90	0,02	33,59
"	Suttrop . . . . .	1,73	5,54	13,57	0,03	20,87
Landkreis Meschede						
Gem.	Celle . . . . .	6,59	6,14	23,70	0,09	36,52
"	Eislohe . . . . .	4,85	6,33	21,77	0,02	32,97
"	Meschede, Stadt . . . . .	0,85	17,65	50,42	2,62	71,54
"	Oberkirchen . . . . .	6,84	3,68	17,47	0,09	28,08
"	Ramsbeck . . . . .	2,10	5,36	86,25	0,04	93,75
"	Schmalenberg, Stadt . . . . .	2,04	16,05	230,58	0,35	249,02
"	Schönholthausen . . . . .	2,39	9,35	25,25	0,38	37,37
"	Velmede . . . . .	2,11	12,16	16,99	0,19	31,45
Landkreis Olpe						
Gem.	Attendorf, Stadt . . . . .	0,71	15,13	67,08	1,14	84,06
"	Attendorf . . . . .	3,53	6,82	22,06	0,08	32,49
"	Drolshagen, Land . . . . .	3,40	2,25	17,80	0,00	23,45
"	Else . . . . .	1,66	8,93	69,17	0,09	79,85
"	Grevenbrück . . . . .	1,19	10,58	26,78	0,14	38,69
"	Helden . . . . .	4,76	5,11	16,76	0,04	26,67
"	Kirchhundem . . . . .	1,43	12,00	35,19	0,61	49,23
"	Olpe, Stadt . . . . .	0,54	16,40	48,26	0,71	65,91
"	Wenden . . . . .	2,97	2,80	32,35	0,04	38,16

Noch: Steuerkraftzahlen der Gemeinden  
mit 3 000 und mehr Einwohnern

Reg.-Bez. Arnsberg

Gemeinde		Steuerkraftzahlen <sup>1)</sup>				
		Grundsteuer		Gewerbe- steuer nach Ertrag und Kapital	Grundsteuer- ergänzungs- zuschüsse	zusammen (Steuerkraft- maßzahl)
		A	B			
		DM je Einwohner				
Landkreis Siegen						
Gem.	Buschhütten . . . . .	0,70	12,61	19,49	0,20	33,00
"	Dreis-Tiefenbach . . . . .	2,20	13,86	45,83	0,09	61,98
"	Eiserfeld . . . . .	0,42	13,44	25,86	0,23	39,95
"	Freudenberg, Stadt . . . . .	1,23	14,21	30,97	0,06	46,47
"	Hilchenbach, Stadt . . . . .	1,57	13,98	49,65	0,17	65,37
"	Klafeld . . . . .	0,31	18,14	118,32	0,12	136,89
"	Kreuztal . . . . .	0,79	11,02	47,11	0,35	59,27
"	Neunkirchen . . . . .	1,09	11,89	66,69	0,40	80,07
"	Niederschelden . . . . .	0,23	10,04	21,20	0,12	31,59
"	Weidenau . . . . .	0,12	19,84	54,25	1,13	75,34
Landkreis Soest						
Gem.	Eickelborn . . . . .	1,81	2,63	3,28	-	7,72
"	Sassendorf, Bad . . . . .	3,22	11,97	32,46	0,24	47,89
"	Soest, Stadt . . . . .	1,14	23,50	43,30	2,22	70,16
"	Warl, Stadt . . . . .	1,82	15,24	32,53	0,15	49,74
"	Wickede . . . . .	0,57	14,66	96,45	0,79	112,47
Landkreis Unna						
Gem.	Altenbügge-Bönnen . . . . .	0,77	9,12	19,83	0,25	29,97
"	Berge . . . . .	1,93	6,87	7,76	0,77	17,33
"	Bergkamen . . . . .	0,44	8,85	26,51	2,21	38,01
"	Braun-Ostwanner . . . . .	1,59	5,55	9,08	0,16	16,38
"	Fröndenberg, Stadt . . . . .	1,09	14,11	53,03	1,47	69,70
"	Heeren-Werve . . . . .	1,28	7,13	21,61	0,01	30,03
"	Herringen . . . . .	0,39	9,04	24,55	0,02	34,00
"	Holzwickede . . . . .	1,29	10,69	41,61	0,66	54,25
"	Kamen, Stadt . . . . .	0,49	13,09	25,85	0,39	39,82
"	Massen . . . . .	1,56	7,75	21,54	0,05	30,90
"	Oberaden . . . . .	0,92	3,78	1,95	0,04	6,69
"	Rünthe . . . . .	0,38	7,35	9,08	0,13	16,94
"	Unna, Stadt . . . . .	0,80	19,05	33,88	0,43	54,16
"	Werries . . . . .	0,52	6,02	13,82	0,05	20,41
"	Westick b. Kamen . . . . .	1,60	6,40	12,46	0,14	20,60
"	Wiescherhöfen . . . . .	0,63	8,71	16,89	1,03	27,26
Landkreis Wittgenstein						
Gem.	Berleburg, Stadt . . . . .	2,51	11,11	26,44	0,05	40,11
"	Erndtebrück . . . . .	2,61	6,30	17,12	0,69	26,72
"	Laasphe, Stadt . . . . .	1,59	12,75	31,21	0,01	45,56



5. Steuerkraftzahlen und Umlagekraft der Landkreise und ihre Anspannung durch die Kreisumlage in den Rechnungsjahren 1952 und 1953

Landkreis		Steuerkraftzahlen <sup>1)</sup>					Umlagekraft	Umlage- anspannung
		Grundsteuer		Gewerbe- steuer nach Ertrag und Kapital	Grundsteuer- ergänzung- zuschüsse	zusammen (Steuer- kraft- maßzahl)		
		A	B					
		DM je Einwohner						
Reg.-Bes. Düsseldorf								
Dinslaken . . . . .	1952	2,07	12,22	18,55	1,62	34,44	56,15	39
	1953	1,88	12,55	21,07	1,75	37,25	59,94	40
Düsseldorf-Mettmann . . . . .	1952	1,88	16,06	43,15	0,17	61,26	67,30	33
	1953	1,75	16,02	48,33	0,21	66,31	71,94	31,5
Geldern . . . . .	1952	6,90	8,20	13,51	0,89	29,50	44,47	40
	1953	6,30	7,95	18,81	1,03	34,09	50,59	43
Grevenbroich . . . . .	1952	5,41	11,10	30,13	0,54	47,18	54,27	33
	1953	5,33	11,50	34,25	0,58	51,66	60,57	33
Kampen-Krefeld . . . . .	1952	3,13	11,30	30,81	0,19	45,43	53,73	30,36
	1953	3,06	11,42	34,13	0,23	48,84	58,35	30,66
Kleve . . . . .	1952	5,70	10,03	26,96	3,39	46,08	65,04	39
	1953	5,45	10,20	22,98	3,27	41,90	60,93	39
Moers . . . . .	1952	2,52	12,78	33,62	0,65	49,57	63,48	33,0027
	1953	2,28	11,96	38,26	0,88	53,38	67,84	31,3
Rees . . . . .	1952	5,74	7,06	23,96	6,77	43,52	62,69	39,3
	1953	5,50	7,78	28,00	5,58	46,86	67,92	39,3
Rhein-Wupper-Kreis . . . . .	1952	1,49	18,27	47,54	0,48	67,78	72,44	28,74
	1953	1,42	18,63	83,25	0,84	104,14	108,91	28,40
Reg.-Bes. Köln								
Bergheim (Erft) . . . . .	1952	4,96	10,08	36,06	0,29	51,39	58,45	32,05
	1953	4,88	10,35	45,66	0,46	61,35	69,20	35,19
Bonn . . . . .	1952	4,16	17,12	21,63	0,45	43,36	54,57	25,5
	1953	3,86	16,05	30,00	0,66	50,57	63,76	25,5
Euskirchen . . . . .	1952	6,08	9,81	25,15	0,85	41,89	50,34	33,5
	1953	6,06	10,20	30,94	1,18	48,38	58,71	33,5
Köln . . . . .	1952	2,67	16,84	48,46	0,60	68,57	78,31	28,5
	1953	2,50	17,19	59,65	0,83	80,17	84,11	28,5
Oberbergischer Kreis . . . . .	1952	2,57	12,76	37,09	0,06	52,48	60,16	32,5
	1953	2,52	13,43	40,07	0,10	56,12	64,20	35
Rheinisch-Bergischer Kreis . . . . .	1952	1,93	12,39	27,09	0,32	41,73	55,02	28
	1953	1,99	12,29	31,62	0,35	46,25	60,63	30
Siegkreis . . . . .	1952	2,51	13,47	25,29	0,61	41,88	53,43	27
	1953	2,29	14,19	29,58	0,62	46,64	58,99	27
Reg.-Bes. Aachen								
Aachen . . . . .	1952	1,43	12,37	26,98	0,62	41,40	59,25	30
	1953	1,40	12,10	33,29	0,84	47,63	65,73	30
Düren . . . . .	1952	4,47	10,76	27,63	4,05	46,91	63,15	36
	1953	4,19	11,08	40,19	3,95	59,41	76,46	34,13
Erkelenz . . . . .	1952	4,99	8,62	19,70	0,57	33,88	48,32	33
	1953	4,55	8,59	22,09	0,59	35,82	52,15	33
Jülich . . . . .	1952	8,42	7,70	23,66	3,98	43,76	56,35	33
	1953	7,50	7,82	26,05	3,12	44,49	58,34	33
Monchau . . . . .	1952	5,40	4,89	16,06	0,43	26,78	43,80	34
	1953	5,36	4,94	19,81	0,31	30,42	48,98	34
Schleiden . . . . .	1952	5,40	5,14	9,75	0,67	20,96	39,10	34
	1953	4,99	4,40	16,13	1,15	26,67	44,97	34
Selkantkreis	1952	4,05	7,27	25,47	1,01	37,80	56,35	32
Geilenkirchen-Heinsberg . . . . .	1953	3,72	7,14	31,87	1,32	44,05	64,28	32
Reg.-Bes. Münster								
Ahaus . . . . .	1952	3,10	11,46	33,91	0,79	49,26	61,26	30
	1953	3,03	12,35	38,54	0,75	54,67	68,49	30
Beekum . . . . .	1952	4,18	10,91	40,42	0,06	55,57	63,14	31,2
	1953	4,01	11,28	43,83	0,13	59,25	66,41	31,3
Borken . . . . .	1952	4,00	6,25	20,23	0,48	30,96	47,29	33
	1953	4,02	6,40	22,24	0,46	33,12	51,47	30
Coesfeld . . . . .	1952	5,19	7,66	30,24	1,51	44,60	56,01	33
	1953	5,07	8,83	27,73	1,30	42,93	57,14	32
Lüdinghausen . . . . .	1952	4,00	8,31	16,54	0,08	28,93	46,92	33
	1953	6,33	5,85	21,03	0,08	33,29	52,22	31

1) Nach dem Finanzausgleich.

Noch: Steuerkraftzahlen und Umlagekraft der Landkreise und ihre Anspannung durch die Kreisumlage in den Rechnungsjahren 1952 und 1953

Landkreis		Steuerkraftzahlen <sup>1)</sup>				Umlagekraft	Umlage- anspannung	
		Grundsteuer		Gewerbe- steuer nach Ertrag und Kapital	Grundsteuer- ergänzungs- zuschüsse			zusammen (Steuer- kraft- maßzahl)
		A	B					
		DM je Einwohner						
noch: Reg.-Bez. Münster								
Minster . . . . .	1952	5,65	7,88	24,07	0,07	37,67	50,25	33
	1953	5,49	8,63	31,90	0,15	46,17	56,91	33
Recklinghausen . . . . .	1952	1,30	9,75	25,15	0,42	36,62	55,85	30
	1953	1,21	9,96	30,56	0,50	42,23	61,44	30
Steinfurt . . . . .	1952	2,53	12,91	55,13	0,50	71,07	73,71	30,9
	1953	2,49	13,47	61,16	0,45	77,57	81,25	29,63
Tecklenburg . . . . .	1952	2,77	7,39	22,52	0,06	32,74	47,49	30
	1953	3,35	6,85	25,49	0,07	35,76	52,17	30
Warendorf . . . . .	1952	5,75	8,12	32,57	0,01	46,25	56,82	32
	1953	5,61	8,58	37,81	0,02	52,02	62,49	32
Reg.-Bez. Detmold								
Bielefeld . . . . .	1952	1,78	11,85	32,16	0,08	45,87	53,54	40
	1953	1,70	11,81	40,29	0,11	53,91	62,62	40
Büren . . . . .	1952	7,18	4,15	10,61	0,01	21,95	38,13	37,66
	1953	7,38	4,42	12,28	0,13	24,21	42,79	37,61
Detmold . . . . .	1952	2,89	12,64	21,60	0,08	37,21	48,35	36,98
	1953	2,98	13,23	23,31	0,12	39,64	52,94	38,99
Halle . . . . .	1952	3,97	8,61	34,75	0,00	47,33	55,86	27
	1953	3,98	8,88	35,41	0,00	48,27	58,64	27
Herford . . . . .	1952	2,26	11,00	26,85	0,04	40,15	50,32	35
	1953	2,71	11,57	30,44	0,05	44,77	56,58	35
Höxter . . . . .	1952	5,78	9,08	15,71	0,01	30,58	43,15	35
	1953	5,63	9,55	16,27	0,01	31,46	47,56	35,5
Lemgo . . . . .	1952	3,92	13,38	22,50	0,01	39,81	49,52	36
	1953	4,25	13,43	24,50	0,01	42,19	54,88	36
Lübbecke . . . . .	1952	4,92	7,09	23,63	0,00	35,64	48,62	30
	1953	5,00	7,45	17,66	0,00	30,11	46,24	33
Minden . . . . .	1952	3,59	13,15	19,64	0,22	36,60	48,98	35,5
	1953	3,20	14,24	23,46	0,20	41,10	55,49	35
Paderborn . . . . .	1952	2,65	10,24	21,01	1,75	35,65	51,40	30
	1953	2,60	9,75	26,57	1,58	40,50	58,41	30
Warburg . . . . .	1952	8,11	6,47	10,90	0,03	25,51	40,07	34,9
	1953	8,23	6,62	11,14	0,03	26,02	44,12	40
Wiedenbrück . . . . .	1952	2,35	10,60	40,54	0,13	53,62	60,41	26,7
	1953	2,41	10,68	42,23	0,13	55,45	63,25	27,06
Reg.-Bez. Arnberg								
Altena . . . . .	1952	1,68	17,05	48,38	0,04	67,15	69,50	34
	1953	1,63	17,15	60,73	0,06	79,57	81,57	34
Arnsberg . . . . .	1952	2,69	13,89	33,79	0,09	50,46	58,59	27
	1953	2,43	14,28	39,59	0,19	56,49	63,76	27
Brilon . . . . .	1952	4,97	6,81	15,86	0,00	27,64	42,35	30
	1953	4,96	6,93	19,72	0,03	31,64	45,96	30
Ennepe-Ruhr-Kreis . . . . .	1952	0,93	15,26	34,12	0,27	50,58	59,33	26,37
	1953	0,92	14,98	42,91	0,36	59,17	65,95	27,54
Iserlohn . . . . .	1952	1,42	15,57	37,11	0,17	54,27	61,09	23
	1953	1,41	16,09	44,13	0,27	61,90	69,11	25
Lippstadt . . . . .	1952	4,57	13,64	22,06	0,22	40,49	52,33	32,456
	1953	4,52	12,27	33,73	0,08	50,60	60,19	35,85
Meschede . . . . .	1952	4,36	8,20	23,34	0,38	36,28	48,95	34
	1953	4,29	8,16	36,01	0,48	48,94	60,94	34
Olpe . . . . .	1952	2,40	7,97	31,14	0,08	41,59	50,93	33
	1953	2,42	8,67	36,28	0,32	47,69	57,20	33
Siegen . . . . .	1952	2,39	9,90	27,15	0,20	39,64	49,21	28,10
	1953	2,33	10,02	37,45	0,26	50,06	60,48	28,24
Soest . . . . .	1952	6,47	11,98	20,90	0,56	39,91	50,65	38
	1953	6,21	12,50	26,39	0,77	45,87	58,29	38
Unna . . . . .	1952	2,47	9,97	15,20	0,35	27,99	44,47	32,6
	1953	2,34	9,84	20,53	0,45	33,16	50,25	35,63
Wittgenstein . . . . .	1952	3,91	5,37	19,28	0,03	28,59	41,82	33
	1953	6,50	2,83	18,34	0,08	27,75	43,89	35

Anmerkung s. S. 241



# ANHANG

1. Systematisches Verzeichnis der Kreisfreien Städte, Landkreise und Regierungsbezirke

	Seite		Seite
Krfr. St. Düsseldorf . . . . .	2, 90, 178, 227	Ldkr. Coesfeld . . . . .	40, 130, 196, 233, 241
" Duisburg . . . . .	2, 90, 178, 227	" Ldinghausen . . . . .	42, 130, 197, 234, 241
" Essen . . . . .	2, 90, 178, 227	" Münster . . . . .	44, 132, 197, 234, 242
" Krefeld . . . . .	2, 90, 178, 227	" Recklinghausen . . . . .	46, 134, 198, 234, 242
" M. Gladbach . . . . .	2, 90, 178, 227	" Steinfurt . . . . .	46, 134, 198, 235, 242
" Mülheim a. d. Ruhr . . . . .	2, 90, 178, 227	" Tecklenburg . . . . .	48, 136, 199, 235, 242
" Neuß . . . . .	2, 90, 178, 227	" Warendorf . . . . .	50, 138, 199, 235, 242
" Oberhausen . . . . .	2, 90, 178, 227	Reg.-Bez. Münster . . . . .	52, 140
" Remscheid . . . . .	2, 90, 178, 227		
" Rheydt . . . . .	2, 90, 178, 227	Krfr. St. Bielefeld . . . . .	54, 142, 200, 236
" Solingen . . . . .	2, 90, 178, 227	" Herford . . . . .	54, 142, 200, 236
" Viersen . . . . .	2, 90, 178, 227	Ldkr. Bielefeld . . . . .	54, 142, 200, 236, 242
" Wuppertal . . . . .	2, 90, 178, 227	" Bielefeld . . . . .	54, 142, 200, 236, 242
Ldkr. Dinslaken . . . . .	2, 90, 178, 227, 241	" Bielefeld . . . . .	54, 142, 200, 236, 242
" Düsseldorf-Mettmann . . . . .	2, 90, 178, 227, 241	" Detmold . . . . .	56, 144, 201, 236, 242
" Geldern . . . . .	4, 92, 179, 227, 241	" Halle . . . . .	56, 144, 203, 236, 242
" Grevenbroich . . . . .	6, 94, 179, 228, 241	" Herford . . . . .	58, 146, 204, 236, 242
" Kempen-Krefeld . . . . .	8, 96, 180, 229, 241	" Höxter . . . . .	60, 148, 205, 236, 242
" Kleve . . . . .	10, 98, 181, 229, 241	" Lemgo . . . . .	60, 148, 206, 237, 242
" Moers . . . . .	12, 100, 182, 229, 241	" Lübbecke . . . . .	62, 150, 208, 237, 242
" Rhein-Wupper-Kreis . . . . .	12, 100, 183, 229, 241	" Minden . . . . .	62, 150, 209, 237, 242
Reg.-Bez. Düsseldorf . . . . .	14, 102	" Paderborn . . . . .	64, 152, 210, 237, 242
		" Warburg . . . . .	66, 154, 211, 237, 242
Krfr. St. Bonn . . . . .	16, 104, 184, 230	" Wiedenbrück . . . . .	66, 154, 212, 237, 242
" Köln . . . . .	16, 104, 184, 230	Reg.-Bez. Detmold . . . . .	68, 156
Ldkr. Bergheim (Erft) . . . . .	16, 104, 184, 230, 241		
" Bonn . . . . .	16, 104, 184, 230, 241	Krfr. St. Bochum . . . . .	70, 158, 213, 238
" Euskirchen . . . . .	18, 106, 185, 230, 241	" Castrop-Rauxel . . . . .	70, 158, 213, 238
" Köln . . . . .	20, 108, 187, 230, 241	" Dortmund . . . . .	70, 158, 213, 238
" Oberberg. Kreis . . . . .	20, 108, 187, 230, 241	" Hagen . . . . .	70, 158, 213, 238
" Rhein.-Berg. Kreis . . . . .	22, 110, 188, 231, 241	" Hamm . . . . .	70, 158, 213, 238
" Siegburg . . . . .	24, 112, 188, 231, 241	" Herne . . . . .	70, 158, 213, 238
Reg.-Bez. Köln . . . . .	26, 114	" Iserlohn . . . . .	70, 158, 213, 238
		" Lünen . . . . .	70, 158, 213, 238
Krfr. St. Aachen . . . . .	28, 116, 189, 232	" Siegen . . . . .	70, 158, 213, 238
Ldkr. Aachen . . . . .	28, 116, 189, 232, 241	" Wanne-Eickel . . . . .	70, 158, 213, 238
" Düren . . . . .	28, 116, 189, 232, 241	" Wattenscheid . . . . .	70, 158, 213, 238
" Erkelenz . . . . .	30, 118, 191, 232, 241	" Witten . . . . .	70, 158, 213, 238
" Jülich . . . . .	32, 120, 191, 232, 241	Ldkr. Altena . . . . .	70, 158, 213, 238, 242
" Monschau . . . . .	32, 120, 192, 232, 241	" Arnberg . . . . .	72, 160, 213, 238, 242
" Schleiden . . . . .	34, 122, 192, 232, 241	" Brilon . . . . .	72, 160, 214, 238, 242
" Seifkantkreis . . . . .		" Ennepe-Ruhr-Kreis . . . . .	74, 162, 215, 238, 242
" Geilenkirchen-Heinsberg . . . . .	34, 122, 194, 232, 241	" Iserlohn . . . . .	76, 164, 216, 239, 242
Reg.-Bez. Aachen . . . . .	36, 124	" Lippstadt . . . . .	76, 164, 217, 239, 242
		" Meschede . . . . .	78, 166, 218, 239, 242
Krfr. St. Bocholt . . . . .	38, 126, 195, 233, 241	" Olpe . . . . .	78, 168, 219, 239, 242
" Bottrop . . . . .	38, 126, 195, 233, 241	" Siegen . . . . .	80, 168, 219, 240, 242
" Eisenkirchen . . . . .	38, 126, 195, 233, 241	" Soest . . . . .	82, 170, 221, 240, 242
" Gladbeck . . . . .	38, 126, 195, 233, 241	" Unna . . . . .	82, 170, 223, 240, 242
" Münster . . . . .	38, 126, 195, 233, 241	" Wittgenstein . . . . .	84, 172, 225, 240, 242
" Recklinghausen . . . . .	38, 126, 195, 233, 241	Reg.-Bez. Arnsberg . . . . .	86, 174
Ldkr. Ahaus . . . . .	38, 126, 195, 233, 241		
" Beckum . . . . .	38, 126, 195, 233, 241	Nordrhein-Westfalen . . . . .	88, 176
" Borken . . . . .	40, 128, 196, 233, 241	(Gesamtergebnis)	



2. Alphabetisches Verzeichnis der Gemeinden mit 3 000 und mehr Einwohnern

	Seite
<b>A</b>	
Aachen, Stadt . . . . .	28, 116, 189, 232
Ahus, Stadt . . . . .	38, 126, 195, 233
Ahlen, Stadt . . . . .	38, 126, 195, 233
Albersloh . . . . .	44, 132, 197, 234
Alfter . . . . .	18, 106, 184, 230
Alpen . . . . .	10, 98, 181, 229
Aldorf, Stadt . . . . .	28, 116, 189, 232
Altena, Stadt . . . . .	70, 158, 213, 238
Altenbeken . . . . .	64, 152, 210, 237
Altenberge . . . . .	48, 136, 198, 235
Altenbügge-Bönen . . . . .	82, 170, 223, 240
Altdorf, Ennepe-Ruhrkreis . . . . .	74, 162, 215, 238
Altünen . . . . .	44, 132, 197, 234
Amelsbüren . . . . .	44, 132, 197, 234
Amern . . . . .	8, 96, 180, 228
Ammeloe, Sitz Vreden . . . . .	38, 126, 195, 233
Anrath . . . . .	8, 96, 180, 228
Anröchte . . . . .	76, 164, 217, 239
Arnsberg, Stadt . . . . .	72, 160, 213, 238
Arbeck . . . . .	30, 118, 191, 232
Ascheberg . . . . .	42, 130, 197, 234
Attendorf, Stadt . . . . .	80, 166, 219, 239
Attendorf, Land . . . . .	80, 168, 219, 239
Augustdorf . . . . .	56, 144, 201, 236
Avenwedde . . . . .	68, 156, 212, 237
<b>B</b>	
Bad Driburg, Stadt . . . . .	60, 148, 205, 236
Bad Godesberg, Stadt . . . . .	16, 104, 184, 230
Bad Lippspringe, Stadt . . . . .	64, 152, 211, 237
Bad Oeynhausen, Stadt . . . . .	62, 150, 210, 237
Bad Salzuflen . . . . .	60, 148, 207, 237
Bad Sassendorf . . . . .	92, 170, 223, 240
Baden . . . . .	34, 122, 194, 232
Badenberg . . . . .	28, 116, 189, 232
Barkhausen a. d. Porta . . . . .	64, 152, 209, 237
Barntrop, Stadt . . . . .	60, 148, 207, 237
Beckum, Kapl. . . . .	40, 128, 195, 233
Beckum, Stadt . . . . .	38, 126, 195, 233
Bedburdyck . . . . .	6, 94, 179, 228
Bedburg, Stadt . . . . .	16, 104, 184, 230
Beelen . . . . .	50, 138, 199, 235
Belecke, Stadt . . . . .	72, 160, 213, 238
Bensberg, Stadt . . . . .	22, 110, 187, 231
Berge, Kr. Unna . . . . .	84, 172, 224, 240
Bergheim (Erfst), Stadt . . . . .	16, 104, 184, 230
Bergisch Gladbach, Stadt . . . . .	22, 110, 187, 231
Bergisch-Neukirchen, Stadt . . . . .	14, 102, 183, 229
Bergkamen . . . . .	84, 172, 224, 240
Bergneustadt, Stadt . . . . .	20, 108, 187, 230
Berleburg, Stadt . . . . .	84, 172, 225, 240
Beuel, Stadt . . . . .	16, 104, 184, 230
Beverungen, Stadt . . . . .	60, 148, 205, 236
Bielefeld, Stadt . . . . .	54, 142, 200, 236
Billerbeck, Kapl. . . . .	42, 130, 196, 233
Billerbeck, Stadt . . . . .	42, 130, 197, 233
Birkedorf . . . . .	30, 118, 189, 232
Blasheim . . . . .	62, 150, 208, 237
Blomberg, Stadt . . . . .	56, 144, 201, 236
Bocholt, Stadt . . . . .	38, 126, 195, 233
Bochum, Stadt . . . . .	70, 158, 213, 238
Bockum-Hövel . . . . .	42, 130, 197, 234
Bösingfeld . . . . .	60, 148, 207, 237
Bonn, Stadt . . . . .	16, 104, 184, 230
Borghorst, Stadt . . . . .	46, 134, 198, 235
Bork . . . . .	44, 132, 197, 234
Borken, Stadt . . . . .	40, 128, 196, 233
Bornheim . . . . .	18, 106, 184, 230
Bottrop, Stadt . . . . .	38, 126, 195, 233
Braam-Ostwennemar . . . . .	84, 172, 224, 240
Brachelen . . . . .	34, 122, 194, 232
Bracht . . . . .	8, 96, 180, 228
Brackwede . . . . .	54, 142, 200, 236
Brake, Kr. Bielefeld . . . . .	54, 142, 200, 236
Brake i. L., Kr. Lemgo . . . . .	60, 148, 207, 237
Brakel, Stadt . . . . .	60, 148, 205, 236
Brand . . . . .	28, 116, 189, 232
Braueller . . . . .	20, 108, 187, 230

	Seite
Breckerfeld, Stadt . . . . .	74, 162, 216, 238
Bredenscheid-Stüter . . . . .	74, 162, 216, 238
Breyell . . . . .	8, 96, 180, 228
Brilon, Stadt . . . . .	72, 160, 214, 238
Broichweiden . . . . .	28, 116, 189, 232
Brüggen . . . . .	8, 96, 180, 228
Brühl, Stadt . . . . .	20, 108, 187, 230
Brünen . . . . .	12, 100, 182, 229
Büderich, Kr. Grevenbroich . . . . .	6, 94, 179, 228
Büderich, Kr. Moers . . . . .	10, 98, 181, 229
Bünde, Stadt . . . . .	58, 146, 204, 236
Büren, Stadt, Kr. Büren . . . . .	54, 142, 200, 236
Büttgen . . . . .	6, 94, 179, 228
Burgsteinfurt, Stadt . . . . .	46, 134, 198, 235
Burscheid, Stadt . . . . .	12, 100, 183, 229
Buschhütten . . . . .	80, 168, 219, 240
<b>C</b>	
Calle . . . . .	78, 166, 218, 239
Castrop-Rauxel, Stadt . . . . .	70, 158, 213, 238
Clarholz . . . . .	68, 156, 212, 237
Coesfeld, Kapl., Sitz C. Stadt . . . . .	42, 130, 197, 233
Coesfeld, Stadt . . . . .	42, 130, 197, 233
<b>D</b>	
Dabringhausen . . . . .	14, 102, 183, 229
Dahl, Ennepe-Ruhr-Kreis . . . . .	74, 162, 216, 238
Dankersen . . . . .	64, 152, 209, 237
Datteln, Stadt . . . . .	46, 134, 198, 234
Dattenfeld . . . . .	24, 112, 188, 231
Denklingen . . . . .	20, 108, 187, 230
Detmold, Stadt . . . . .	56, 144, 202, 236
Dingden . . . . .	40, 128, 196, 233
Dinlakken . . . . .	2, 90, 178, 227
Dormagen . . . . .	6, 94, 179, 228
Dorsten, Stadt . . . . .	46, 134, 198, 234
Dortmund, Stadt . . . . .	70, 158, 213, 238
Drabenderhöhe . . . . .	20, 108, 187, 230
Dreis-Tiefenbach . . . . .	80, 168, 219, 240
Driburg, Bad, Stadt . . . . .	60, 148, 205, 236
Drolshagen, Land . . . . .	80, 168, 219, 239
Dülken, Stadt . . . . .	8, 96, 180, 228
Dülmen, Kapl. . . . .	42, 130, 197, 233
Dülmen, Stadt . . . . .	42, 130, 197, 233
Dünne . . . . .	58, 146, 204, 236
Düren, Stadt . . . . .	28, 116, 189, 232
Düsseldorf, Stadt . . . . .	2, 90, 178, 227
Duisburg, Stadt . . . . .	2, 90, 178, 227
Duisdorf . . . . .	18, 106, 184, 230
<b>E</b>	
Eckenhausen . . . . .	20, 108, 187, 231
Eickelborn . . . . .	82, 170, 222, 240
Eidingshausen . . . . .	64, 152, 209, 237
Eilendorf . . . . .	28, 116, 189, 232
Eilshausen . . . . .	58, 146, 204, 236
Eisbergen . . . . .	64, 152, 209, 237
Eiserfeld . . . . .	80, 168, 219, 240
Eitorf . . . . .	24, 112, 188, 231
Eisdorf (Rhld.) . . . . .	16, 104, 184, 230
Elsen . . . . .	64, 152, 211, 237
Elpe . . . . .	80, 168, 219, 239
Emmerich, Stadt . . . . .	12, 100, 182, 229
Emsdetten, Stadt . . . . .	48, 136, 198, 235
Engelskirchen . . . . .	22, 110, 187, 231
Enger (Westf.), Stadt . . . . .	58, 146, 204, 236
Ennepetal, Stadt . . . . .	74, 162, 216, 238
Ennigerloh . . . . .	40, 128, 195, 233
Ennigloh . . . . .	58, 146, 204, 236
Epe . . . . .	38, 126, 195, 233
Erkelenz, Stadt . . . . .	30, 118, 191, 232
Erkrath . . . . .	4, 92, 178, 227
Erndtebrück . . . . .	84, 172, 225, 240
Erwitte, Stadt . . . . .	76, 164, 217, 239
Eschweiler, Stadt . . . . .	288, 116, 189, 232
Eslohe . . . . .	78, 166, 218, 239
Essen, Stadt . . . . .	2, 90, 178, 227
Euskirchen . . . . .	18, 106, 186, 230
Everswinkel . . . . .	50, 138, 199, 235

## Seite

## F

Frechen, Stadt . . . . .	20, 108, 187, 236
Freckenhorst, Stadt . . . . .	50, 138, 199, 235
Freienohl, Stadt . . . . .	72, 160, 214, 238
Freudenberg, Stadt . . . . .	80, 168, 220, 240
Fröndenberg, Stadt . . . . .	84, 172, 224, 240

## G

Gadderbaum . . . . .	54, 142, 200, 236
Gangelt . . . . .	34, 122, 194, 232
Garweiler . . . . .	6, 94, 179, 228
Geilenkirchen, Stadt . . . . .	34, 122, 194, 232
Geldern, Stadt . . . . .	4, 92, 179, 227
Gelsenkirchen, Stadt . . . . .	38, 126, 195, 233
Gemünd, Stadt . . . . .	34, 122, 193, 232
Gescher . . . . .	42, 130, 197, 233
Geseke, Stadt . . . . .	76, 164, 217, 239
Gevelsberg, Stadt . . . . .	74, 162, 216, 238
Gimborn . . . . .	20, 108, 187, 231
Gladbeck, Stadt . . . . .	38, 126, 195, 233
Glehn, Kr. Grevenbroich . . . . .	6, 94, 179, 228
Goch, Stadt . . . . .	8, 96, 181, 229
Godesberg, Bad, Stadt . . . . .	16, 104, 184, 236
Gohfeld . . . . .	58, 146, 204, 236
Grefrath b. Krefeld . . . . .	8, 96, 180, 228
Gressenich . . . . .	28, 116, 189, 232
Grewen, Stadt . . . . .	44, 132, 198, 242
Grevenbroich, Stadt . . . . .	6, 94, 179, 228
Grevenbrück . . . . .	80, 168, 219, 239
Gronau i. W., Stadt . . . . .	38, 126, 195, 233
Groß-Reken . . . . .	40, 128, 196, 233
Gruiten . . . . .	4, 92, 178, 227
Gürsenich . . . . .	30, 118, 190, 232
Gütersloh, Stadt . . . . .	66, 154, 212, 237
Gummersbach, Stadt . . . . .	20, 108, 187, 231
Gustorf . . . . .	6, 94, 179, 228
Gymnich . . . . .	18, 106, 186, 230

## H

Haan, Stadt . . . . .	2, 90, 178, 227
Haaren, Kr. Aachen . . . . .	28, 116, 189, 232
Hagen i. W., Stadt . . . . .	70, 158, 213, 238
Hahlen . . . . .	64, 152, 209, 237
Haldern . . . . .	12, 100, 182, 229
Halle i. W., Stadt . . . . .	58, 146, 203, 236
Haltern, Kpfl. . . . .	46, 134, 198, 234
Haltern, Stadt . . . . .	46, 134, 198, 234
Halver . . . . .	70, 158, 213, 238
Hamm (Westf.), Stadt . . . . .	70, 158, 213, 238
Hamm, Kr. Recklinghausen . . . . .	46, 134, 198, 234
Hamminkeln . . . . .	12, 100, 182, 229
Handorf . . . . .	44, 132, 198, 234
Harzewinkel, Stadt . . . . .	50, 138, 199, 235
Haslinghausen . . . . .	74, 162, 216, 238
Hattlingen, Stadt . . . . .	74, 162, 216, 239
Hau . . . . .	10, 98, 181, 229
Hausberge a. d. P., Stadt . . . . .	64, 152, 209, 237
Havixbeck . . . . .	44, 132, 198, 234
Heek . . . . .	38, 126, 195, 233
Heepen . . . . .	54, 142, 200, 236
Heeren-Werve . . . . .	84, 172, 224, 240
Heesen . . . . .	38, 126, 195, 233
Heiden, Kr. Borken . . . . .	40, 128, 196, 233
Heidenoldendorf . . . . .	56, 144, 202, 236
Heiligenhaus, Stadt . . . . .	2, 90, 178, 227
Heinsberg, Stadt . . . . .	34, 122, 194, 232
Helden . . . . .	80, 168, 219, 239
Hellenthal . . . . .	34, 122, 193, 232
Hemer, Stadt . . . . .	76, 164, 216, 239
Hennef (Siegl.) . . . . .	24, 112, 188, 231
Hennen . . . . .	76, 164, 216, 239
Heppendorf . . . . .	16, 104, 184, 230
Herbede . . . . .	74, 162, 216, 239
Herbern . . . . .	44, 132, 197, 234
Herchen . . . . .	24, 112, 188, 231
Herdecke, Stadt . . . . .	74, 162, 216, 239
Herford, Stadt . . . . .	54, 142, 200, 236
Herne, Stadt . . . . .	70, 158, 213, 238
Herringen . . . . .	82, 170, 224, 240
Herscheld . . . . .	70, 158, 213, 238
Herseel . . . . .	18, 106, 185, 230
Herten, Stadt . . . . .	46, 134, 138, 234
Herzbrock . . . . .	68, 156, 212, 237

## Seite

Herzfeld . . . . .	40, 128, 195, 233
Hersogenrath, Stadt . . . . .	28, 116, 189, 232
Hiddesen . . . . .	56, 144, 202, 236
Hilchenbach, Stadt . . . . .	80, 168, 220, 240
Hilden, Stadt . . . . .	2, 90, 178, 227
Hille . . . . .	64, 152, 209, 237
Hiltrup . . . . .	44, 132, 198, 234
Hinsbeck . . . . .	8, 96, 180, 228
Hindorf, Stadt . . . . .	14, 102, 183, 229
Hochdahl . . . . .	4, 92, 178, 227
Hochneukirch . . . . .	6, 94, 179, 228
Höngen, Kr. Aachen . . . . .	28, 116, 189, 232
Hörsel . . . . .	50, 138, 199, 235
Hösel . . . . .	4, 92, 178, 227
Hövelhof . . . . .	64, 152, 211, 237
Höxter, Stadt . . . . .	60, 148, 206, 236
Hohenlimburg, Stadt . . . . .	76, 164, 216, 239
Holzen, Kr. Iserlohn . . . . .	76, 164, 216, 239
Holzheim, Kr. Grevenbroich . . . . .	6, 94, 179, 228
Holzwickede . . . . .	84, 172, 224, 240
Homburg (Niederrh.), Stadt . . . . .	10, 98, 181, 229
Honnef, Stadt . . . . .	24, 112, 188, 231
Hopsten . . . . .	50, 138, 199, 235
Hora, Stadt . . . . .	56, 144, 202, 236
Horrem . . . . .	16, 104, 184, 230
Hubert/Sankt . . . . .	8, 96, 180, 228
Hüchelhoven . . . . .	16, 104, 184, 230
Hückelhoven-Rathem . . . . .	30, 118, 191, 232
Hückeswagen, Stadt . . . . .	12, 100, 183, 229
Hüls . . . . .	8, 96, 180, 228
Hülseheid . . . . .	70, 158, 213, 238
Hürth . . . . .	20, 108, 187, 230

## I

Ibbenbüren, Land . . . . .	48, 136, 199, 235
Ibbenbüren, Stadt . . . . .	48, 136, 199, 235
Iserlohn, Stadt . . . . .	70, 158, 213, 238
Issum . . . . .	4, 92, 179, 227

## J

Jöllenberg . . . . .	54, 142, 200, 236
Jüchen . . . . .	6, 94, 179, 228
Jülich, Stadt . . . . .	32, 120, 191, 232

## K

Kaarst . . . . .	6, 94, 179, 228
Kaldenkirchen, Stadt . . . . .	8, 96, 180, 228
Kamen, Stadt . . . . .	82, 170, 224, 240
Kamp-Lintfort, Stadt . . . . .	10, 98, 182, 229
Kapellen, Kr. Moers . . . . .	10, 98, 182, 229
Kellen . . . . .	10, 98, 181, 229
Kempfen, Stadt . . . . .	8, 96, 180, 228
Kerpen, Stadt . . . . .	16, 104, 184, 230
Kettwig, Stadt . . . . .	2, 90, 178, 227
Kievelaar, Stadt . . . . .	4, 92, 179, 227
Kierspe . . . . .	70, 158, 213, 238
Kirzweiler . . . . .	28, 116, 189, 232
Kirchhellen . . . . .	46, 134, 198, 234
Kirchhoven . . . . .	34, 122, 194, 232
Kirchhundern . . . . .	78, 166, 219, 239
Kirchlingern . . . . .	58, 146, 204, 236
Klafel . . . . .	80, 168, 220, 240
Kleinenbremen . . . . .	64, 152, 210, 237
Kleinenbroich . . . . .	6, 94, 179, 228
Kleve, Stadt . . . . .	8, 96, 181, 229
Klippelberg . . . . .	22, 110, 187, 237
Köln, Stadt . . . . .	16, 104, 184, 230
Königswinter, Stadt . . . . .	24, 112, 188, 231
Kohlalheid . . . . .	28, 116, 189, 232
Kornellmünster . . . . .	28, 116, 189, 232
Korschenbroich . . . . .	6, 94, 179, 228
Kranenburg . . . . .	10, 98, 181, 229
Krefeld, Stadt . . . . .	2, 90, 178, 227
Kreutal . . . . .	80, 168, 220, 240
Kürten . . . . .	22, 110, 187, 231

## L

Laasphe, Stadt . . . . .	84, 172, 226, 240
Ladbergen . . . . .	48, 136, 199, 235
Laer . . . . .	48, 136, 199, 235
Lage, Stadt . . . . .	56, 144, 202, 236
Langenberg, Stadt . . . . .	4, 92, 178, 227
Langenberg, Kr. Wiedenbrück . . . . .	68, 156, 212, 237
Langenfeld (Rhld.), Stadt . . . . .	12, 100, 183, 229



	Seite
Lank-Latum . . . . .	8, 96, 180, 228
Laurenberg, Kr. Aachen . . . . .	28, 116, 189, 232
Lechenich, Stadt . . . . .	18, 106, 186, 230
Legden . . . . .	38, 126, 195, 233
Leichlingen (Rhld.), Stadt . . . . .	12, 100, 183, 229
Lembeck . . . . .	46, 134, 198, 234
Lemgo, Stadt . . . . .	60, 148, 207, 237
Lendringens, Kr. Iserlohn . . . . .	76, 164, 216, 239
Lendersdorf-Krauthausen . . . . .	30, 118, 190, 232
Lengerich, Stadt . . . . .	48, 136, 199, 235
Letmathe, Stadt . . . . .	76, 164, 216, 239
Lette, Kr. Coesfeld . . . . .	42, 130, 197, 233
Leverkusen, Stadt . . . . .	12, 100, 183, 229
Liblar . . . . .	18, 106, 186, 230
Lieberhausen . . . . .	20, 108, 187, 231
Liemke . . . . .	68, 156, 212, 237
Lienen . . . . .	48, 136, 199, 235
Liesborn . . . . .	40, 128, 195, 233
Lindlar . . . . .	22, 110, 187, 231
Lintorf . . . . .	4, 92, 178, 227
Lippborg . . . . .	40, 128, 195, 233
Lipppringe, Bad, Stadt . . . . .	64, 152, 211, 237
Lippstadt, Stadt . . . . .	76, 164, 217, 239
Lobberich . . . . .	8, 96, 180, 228
Löhne . . . . .	58, 146, 204, 236
Lövenich, Kr. Erkelenz . . . . .	30, 118, 191, 232
Lövenich, Kr. Köln . . . . .	20, 108, 187, 231
Lübbecke, Stadt . . . . .	62, 150, 209, 237
Lüdenscheid, Stadt . . . . .	70, 158, 213, 238
Lüdenscheid, Land . . . . .	70, 158, 213, 238
Lüdinghausen, Land . . . . .	44, 132, 197, 234
Lüdinghausen, Stadt . . . . .	44, 132, 197, 234
Lügde, Stadt . . . . .	60, 148, 207, 237
Lünen, Stadt . . . . .	70, 158, 213, 238
M	
Marienberghausen . . . . .	20, 108, 187, 231
Marienhelde . . . . .	20, 108, 187, 231
Marl, Stadt . . . . .	46, 134, 198, 234
Massen . . . . .	84, 172, 224, 240
Materborn . . . . .	10, 98, 181, 229
Mauritz, Sankt . . . . .	44, 132, 197, 234
Mechnernich . . . . .	34, 122, 193, 232
Medebach, Stadt . . . . .	72, 160, 215, 238
Meinertshagen . . . . .	70, 158, 213, 238
Meißen . . . . .	64, 152, 210, 237
Menden, Stadt, Kr. Iserlohn . . . . .	76, 164, 217, 239
Menden (Rhld.) . . . . .	24, 112, 188, 231
Mennighüffen . . . . .	58, 146, 204, 236
Merkstein . . . . .	28, 116, 189, 232
Meschede, Stadt . . . . .	78, 166, 218, 239
Mesum . . . . .	48, 136, 199, 235
Metelen . . . . .	48, 136, 199, 235
Mettingen . . . . .	48, 136, 199, 235
Mettmann, Stadt . . . . .	2, 90, 178, 227
Minden, Stadt . . . . .	62, 150, 210, 237
Mönchen Gladbach, Stadt . . . . .	2, 90, 178, 227
Moers, Stadt . . . . .	10, 98, 182, 229
Monheim . . . . .	14, 102, 183, 229
Morsbach . . . . .	20, 108, 187, 231
Much . . . . .	24, 112, 188, 231
Müheim a. d. Ruhr, Stadt . . . . .	2, 90, 178, 227
Münster (Westf.), Stadt . . . . .	38, 126, 195, 233
Münstereifel, Stadt . . . . .	18, 106, 186, 230
N	
Nachrodt-Wiblingwerde . . . . .	70, 158, 213, 238
Neersen . . . . .	8, 96, 180, 228
Neheim-Hüsten, Stadt . . . . .	72, 160, 214, 238
Neubeckum . . . . .	40, 128, 195, 233
Neunkirchen, Kr. Steinfurt . . . . .	48, 136, 199, 235
Neuenkirchen, Kr. Wiedenbrück . . . . .	68, 156, 212, 237
Neuenrade, Stadt . . . . .	70, 158, 213, 238
Neubaus . . . . .	64, 152, 211, 237
Neunkirchen, Kr. Grevenbroich . . . . .	6, 94, 180, 228
Neunkirchen-Vluyn . . . . .	10, 98, 182, 229
Neunkirchen, Kr. Siegen . . . . .	80, 168, 220, 240
Neunkirchen, Siegbreis . . . . .	24, 112, 188, 231
Neuß, Stadt . . . . .	2, 90, 178, 227
Neviges, Stadt . . . . .	2, 90, 178, 227
Niederkrüchten . . . . .	30, 118, 191, 232
Niedermarsberg, Stadt . . . . .	72, 160, 215, 238

Niederscheiden . . . . .	80, 168, 220, 240
Niedersprockhövel . . . . .	74, 162, 215, 238
Nieukerk . . . . .	4, 92, 179, 227
Nievenheim . . . . .	6, 94, 180, 228
Nordwalde . . . . .	48, 136, 199, 235
Nottuln . . . . .	44, 132, 198, 234
Nümbrecht . . . . .	20, 108, 187, 231
O	
Oberaden . . . . .	84, 172, 224, 240
Oberaußen-Portuna . . . . .	16, 104, 184, 230
Oberbrück . . . . .	34, 122, 194, 232
Oberdellendorf . . . . .	24, 112, 188, 231
Oberhausen, Stadt . . . . .	2, 90, 178, 227
Oberkassel (Siegbreis) . . . . .	24, 112, 188, 231
Oberkirchen . . . . .	78, 166, 218, 239
Obernbeck . . . . .	58, 146, 204, 236
Oberpleis . . . . .	24, 112, 188, 231
Obrighoven-Lackhausen . . . . .	12, 100, 183, 229
Ochtrup, Stadt . . . . .	48, 136, 199, 235
Odenthal . . . . .	22, 110, 187, 231
Oedt . . . . .	8, 96, 180, 228
Oelde, Kapl. . . . .	40, 128, 195, 233
Oelde, Stadt . . . . .	40, 128, 195, 233
Oer-Erkenschwick, Stadt . . . . .	46, 134, 198, 234
Oerlinghausen, Stadt . . . . .	60, 148, 207, 237
Oestrich . . . . .	76, 164, 217, 239
Oeventrop . . . . .	72, 160, 214, 238
Oeynhhausen, Bad, Stadt . . . . .	62, 150, 210, 237
Oldendorf/Preuß., Stadt . . . . .	62, 150, 208, 237
Olfen . . . . .	44, 132, 197, 234
Olpe, Stadt . . . . .	78, 166, 219, 239
Olsherg . . . . .	72, 160, 215, 238
Opladen, Stadt . . . . .	12, 100, 183, 229
Ostbevern . . . . .	50, 138, 199, 235
Ostenland . . . . .	64, 152, 211, 237
Osterath . . . . .	8, 96, 180, 228
Osterwick . . . . .	42, 130, 197, 233
Overath . . . . .	22, 110, 187, 231
P	
Paderborn, Stadt . . . . .	64, 152, 211, 237
Petershagen (Weeser), Stadt . . . . .	64, 152, 210, 237
Pfalzdorf . . . . .	10, 98, 181, 229
Plettenberg, Stadt . . . . .	70, 158, 213, 238
Polsum . . . . .	46, 134, 198, 234
Polsum am Rhein, Stadt . . . . .	22, 110, 187, 231
Pütz . . . . .	16, 104, 184, 230
Pulheim . . . . .	20, 108, 187, 231
Q	
Quadrath-Ichendorf . . . . .	16, 104, 184, 230
Quelle . . . . .	54, 142, 200, 236
R	
Radevormwald, Stadt . . . . .	12, 100, 183, 229
Raesfeld . . . . .	40, 128, 196, 233
Rahden . . . . .	62, 150, 209, 237
Ramsbeck . . . . .	78, 166, 218, 239
Rattingen, Stadt . . . . .	2, 90, 178, 227
Recke . . . . .	48, 136, 199, 235
Recklinghausen, Stadt . . . . .	38, 126, 195, 233
Rees, Stadt . . . . .	12, 100, 183, 229
Rehme . . . . .	64, 152, 210, 237
Remscheid, Stadt . . . . .	2, 90, 178, 227
Rheda, Stadt . . . . .	66, 154, 212, 237
Rhede . . . . .	40, 128, 196, 233
Rheinbach, Stadt . . . . .	16, 104, 185, 230
Rheinberg, Stadt . . . . .	10, 98, 182, 229
Rheine l. d. Ems . . . . .	48, 136, 199, 235
Rheine r. d. Ems . . . . .	48, 136, 199, 235
Rheine, Stadt . . . . .	46, 134, 199, 235
Rheinhausen, Stadt . . . . .	10, 98, 182, 229
Rheinkamp . . . . .	10, 98, 182, 229
Rheudt . . . . .	10, 98, 181, 229
Riesdyt, Stadt . . . . .	2, 90, 178, 227
Richterich . . . . .	28, 116, 189, 232
Riesenbeck . . . . .	50, 138, 199, 235
Rietberg, Stadt . . . . .	68, 156, 212, 237
Rösrath . . . . .	22, 110, 187, 231
Rommerskirchen . . . . .	6, 94, 180, 228
Rondorf . . . . .	20, 108, 187, 231

Seite

Rosbach . . . . .	24, 112, 188, 231
Rönderoth . . . . .	20, 108, 187, 231
Rümbe . . . . .	84, 172, 224, 240
Rüthen, Stadt . . . . .	76, 164, 218, 239
Rumeln-Kaldenhausen . . . . .	10, 98, 182, 229
Ruppichteröth . . . . .	24, 112, 188, 231

S

Saerbeck . . . . .	44, 132, 198, 234
Salskotten, Stadt . . . . .	54, 142, 201, 236
Salzufen, Bad, Stadt . . . . .	60, 148, 207, 237
Sankt Hubert . . . . .	8, 96, 180, 228
Sankt Maurits . . . . .	44, 132, 198, 234
Sankt Tönis . . . . .	8, 96, 180, 228
Sassenberg, Stadt . . . . .	50, 138, 199, 235
Sassendorf, Bad . . . . .	82, 170, 223, 240
Sealksmühle . . . . .	70, 158, 213, 238
Schiefbahn . . . . .	8, 96, 180, 228
Schlagen . . . . .	56, 144, 203, 236
Schmallenberg, Stadt . . . . .	78, 166, 218, 239
Schnhthausen . . . . .	78, 166, 218, 239
Schötmär, Stadt . . . . .	60, 148, 208, 237
Schweicheln-Bermbeck . . . . .	58, 146, 205, 236
Schwelm, Stadt . . . . .	74, 162, 216, 239
Schwerte, Stadt . . . . .	76, 164, 217, 239
Sechtem . . . . .	18, 106, 185, 230
Selm . . . . .	44, 132, 197, 234
Sende . . . . .	68, 156, 212, 237
Senden . . . . .	42, 130, 197, 234
Sandenhorst, Stadt . . . . .	40, 128, 196, 233
Senne I . . . . .	54, 142, 200, 236
Senne II . . . . .	54, 142, 200, 236
Seppenvade . . . . .	44, 132, 197, 234
Sevelen . . . . .	4, 92, 179, 227
Siegburg, Stadt . . . . .	24, 112, 188, 231
Slagen, Stadt . . . . .	70, 158, 213, 238
Sieglar . . . . .	24, 112, 188, 231
Soest . . . . .	82, 170, 223, 240
Solingen, Stadt . . . . .	2, 90, 178, 227
Spenge . . . . .	58, 146, 205, 236
Spradow . . . . .	58, 146, 205, 236
Stadthohn, Stadt . . . . .	38, 126, 195, 233
Steinhagen . . . . .	58, 146, 204, 236
Steinheim, Stadt . . . . .	60, 148, 206, 236
Stieldorf . . . . .	24, 112, 188, 231
Stolberg (Rhld.), Stadt . . . . .	28, 116, 189, 232
Stommeln . . . . .	40, 108, 187, 230
Straelen, Stadt . . . . .	4, 92, 179, 227
Stukenbrock . . . . .	64, 152, 211, 237
Suchtein, Stadt . . . . .	8, 96, 180, 228
Südingern . . . . .	58, 146, 205, 236
Sundern (Sauerland) . . . . .	72, 160, 214, 238
Sutrop . . . . .	76, 164, 218, 239

T

Telgte, Kapl. . . . .	44, 132, 198, 234
Teigte, Stadt . . . . .	44, 132, 198, 234
Titze . . . . .	32, 120, 192, 232
Tönls/Sankt . . . . .	8, 96, 180, 228
Troisdorf, Stadt . . . . .	24, 112, 188, 231
Türnich . . . . .	16, 104, 184, 230

U

Ubbdissen-Lippe . . . . .	54, 142, 200, 236
Uckerath . . . . .	24, 112, 188, 231
Übach-Palenberg . . . . .	34, 122, 194, 232
Ummeln . . . . .	54, 142, 200, 236
Unna, Stadt . . . . .	82, 170, 225, 240

V

Valbert . . . . .	70, 158, 213, 238
Valdorf . . . . .	58, 146, 205, 236
Velbert, Stadt . . . . .	2, 90, 178, 227

Seite

Velmede . . . . .	78, 166, 218, 239
Verl . . . . .	68, 156, 212, 237
Versmold, Stadt . . . . .	58, 146, 204, 236
Vierßen, Stadt . . . . .	2, 90, 178, 227
Vlotho, Stadt . . . . .	58, 146, 205, 236
Voerde (Nrh.) . . . . .	2, 90, 178, 227
Volmarstein . . . . .	74, 162, 216, 239
Volmeringgen . . . . .	64, 152, 210, 237
Vorst . . . . .	8, 96, 180, 228
Vreden, Stadt . . . . .	38, 126, 195, 233

W

Wachtendonk . . . . .	4, 92, 179, 227
Wadersloh . . . . .	40, 128, 196, 233
Wahlscheid . . . . .	24, 112, 188, 231
Walbeck . . . . .	4, 92, 179, 227
Waldbrohl . . . . .	20, 108, 187, 231
Waldniel . . . . .	8, 96, 180, 228
Walheim . . . . .	28, 116, 189, 232
Walsum . . . . .	2, 90, 178, 227
Waltrup, Stadt . . . . .	46, 134, 198, 234
Wanne-Eickel, Stadt . . . . .	70, 158, 213, 238
Warburg, Stadt . . . . .	66, 154, 212, 237
Warendorf, Stadt . . . . .	50, 138, 199, 235
Warstein, Stadt . . . . .	72, 160, 214, 238
Wassenberg . . . . .	34, 122, 194, 232
Wattenscheid, Stadt . . . . .	70, 158, 213, 238
Weeze . . . . .	4, 92, 179, 227
Wegberg . . . . .	30, 118, 191, 232
Weidenau . . . . .	80, 168, 221, 240
Weisweiler . . . . .	30, 118, 190, 232
Welper . . . . .	74, 162, 216, 239
Wenden . . . . .	80, 168, 219, 239
Wengern . . . . .	74, 162, 216, 239
Werdohl . . . . .	70, 158, 213, 238
Werl, Stadt . . . . .	82, 170, 223, 240
Werl-Aspe . . . . .	60, 148, 208, 237
Wermelskirchen, Stadt . . . . .	14, 102, 183, 229
Werne a.d. Lippe, Stadt . . . . .	42, 130, 197, 234
Werrles . . . . .	54, 172, 225, 240
Werste . . . . .	64, 152, 210, 237
Werther (Westf.), Stadt . . . . .	58, 146, 204, 236
Wesel, Stadt . . . . .	12, 100, 183, 229
Wesseling . . . . .	20, 108, 187, 230
Wessum . . . . .	38, 126, 195, 233
Westbevern . . . . .	44, 132, 198, 234
Westerholt, Stadt . . . . .	46, 134, 198, 234
Westerkappeln . . . . .	48, 136, 199, 235
Westhofen, Stadt . . . . .	76, 164, 217, 239
Westick bei Kamen . . . . .	84, 172, 225, 240
Wetter (Ruhr), Stadt . . . . .	74, 162, 216, 239
Wettingen . . . . .	48, 136, 199, 235
Wevelinghoven, Stadt . . . . .	6, 94, 180, 228
Wickede . . . . .	82, 170, 223, 240
Wickrath . . . . .	6, 94, 180, 228
Wiedenbrück, Stadt . . . . .	66, 154, 212, 237
Wiel . . . . .	20, 108, 187, 231
Wiescherhöfen . . . . .	84, 172, 225, 240
Willich . . . . .	8, 96, 180, 228
Winterberg, Stadt . . . . .	72, 160, 215, 238
Wins . . . . .	74, 162, 216, 239
Wipperfürth, Stadt . . . . .	22, 110, 187, 231
Witten, Stadt . . . . .	70, 158, 213, 238
Wittlaer . . . . .	4, 92, 178, 227
Wulfrath, Stadt . . . . .	2, 90, 178, 227
Wurselen, Stadt . . . . .	28, 116, 189, 232
Wuppertal, Stadt . . . . .	2, 90, 178, 227

X

Xanten . . . . .	10, 98, 182, 229
------------------	------------------

Z

Zons, Stadt . . . . .	6, 94, 180, 228
Zulpich, Stadt . . . . .	18, 106, 187, 230





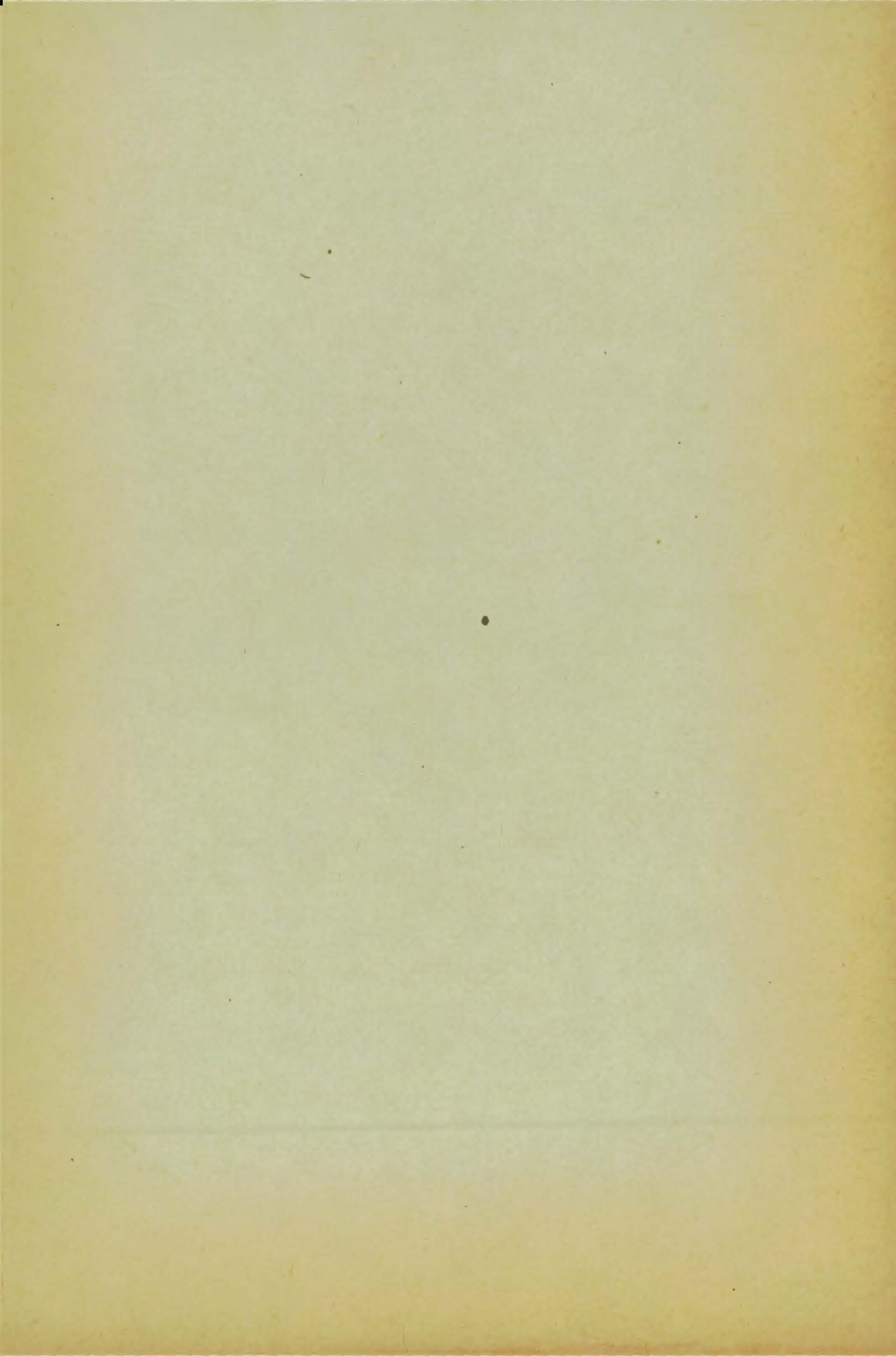



# Veröffentlichungen

## des Statistischen Landesamtes Nordrhein-Westfalen auf dem Gebiete der Finanz- und Steuerstatistik

— Stand Juli 1955 —

### I. Sonderveröffentlichungen

	Preis
„Materialien zum Länderfinanzausgleich“ Heft 5 der „Beiträge zur Statistik“, erschienen Dezember 1950, 64 Seiten . . . .	DM 1,50
„Die Eigenausgaben und Deckungsmittel der Stadtkreise Nordrhein-Westfalens — Rechnungsjahre 1949 und 1950“ Erschienen in der Reihe „Statistische Informationen“, 34 Seiten . . . . .	DM 1,30
„Kriegsschäden am Grundbesitz in Nordrhein-Westfalen“ Ergebnisse der Statistik der Fortschreibung der Einheitswerte auf den 21. Juni 1948, 11 Seiten . . . . .	DM 1,25
„Die Schulden der Gemeinden und Gemeindeverbände in Nordrhein-Westfalen am 31. 3. 1950“ Erschienen in der Reihe „Statistische Informationen“, 72 Seiten . . . . .	DM 1,75
„Die Schulden der Gemeinden und Gemeindeverbände in Nordrhein-Westfalen — Stand 31. 3. 1951“ Heft 13 der „Beiträge zur Statistik“, 60 Seiten . . . . .	DM 3,80
„Die Schulden der Gemeinden und Gemeindeverbände in Nordrhein-Westfalen — Stand 31. 3. 1952“ Heft 19 der „Beiträge zur Statistik“, 51 Seiten (vergriffen) . . . . .	DM 2,—
„Die Inlandschulden der Gemeinden und Gemeindeverbände in Nordrhein-Westfalen — Stand 31. 3. 1953“ Heft 23 der „Beiträge zur Statistik“, 84 Seiten . . . . .	DM 3,25
„Die Inlandschulden der Gemeinden und Gemeindeverbände in Nordrhein-Westfalen — Stand 31. 3. 1954“ Heft 43 der „Beiträge zur Statistik“, 80 Seiten . . . . .	DM 3,—
„Der Personalstand der öffentlichen Verwaltung in Nordrhein-Westfalen am 2. 9. 1950“ Heft 12 der „Beiträge zur Statistik“, 71 Seiten (vergriffen) . . . . .	DM 2,80
„Der Personalstand der öffentlichen Verwaltung in Nordrhein-Westfalen am 15. 7. 1952“ Heft 26 der „Beiträge zur Statistik“, 31 Seiten (Restbestand) . . . . .	DM 1,25
„Der Personalstand der öffentlichen Verwaltung in Nordrhein-Westfalen am 2. 10. 1953“ Heft 44 der „Beiträge zur Statistik“, 34 Seiten . . . . .	DM 2,—
„Der Personalstand der öffentlichen Verwaltung in Nordrhein-Westfalen am 2. 10. 1954“ Heft 54 der „Beiträge zur Statistik“, 34 Seiten . . . . .	DM 1,30
„Das lohnsteuerpflichtige Einkommen 1950 in Nordrhein-Westfalen“ Heft 29 der „Beiträge zur Statistik“, 44 Seiten . . . . .	DM 1,—
„Veranlagte Umsätze und Umsatzsteuer 1950 in Nordrhein-Westfalen“ Heft 34 der „Beiträge zur Statistik“, 212 Seiten . . . . .	DM 4,75
„Das nach dem Körperschaftsteuergesetz veranlagte Einkommen 1950 in Nordrhein- Westfalen“ Heft 35 der „Beiträge zur Statistik“, 45 Seiten . . . . .	DM 1,25
„Das nach dem Einkommensteuergesetz veranlagte Einkommen 1950 in Nordrhein- Westfalen“ Heft 36 der „Beiträge zur Statistik“, 130 Seiten . . . . .	DM 3,—
„Behördenverzeichnis Nordrhein-Westfalen“ Ausgabe 1954, 2. neubearbeitete Auflage, 292 Seiten . . . . .	DM 2,80

### In Vorbereitung:

„Die Inlandschulden der Gemeinden und Gemeindeverbände in Nordrhein-Westfalen — Stand 31. 3. 1955“ Heft 55 der „Beiträge zur Statistik“ . . . . .	
„Die kommunalen Finanzen in Nordrhein-Westfalen in den Rechnungsjahren 1950—1953“ Heft 53 der „Beiträge zur Statistik“ . . . . .	

# Veröffentlichungen

## des Statistischen Landesamtes Nordrhein-Westfalen auf dem Gebiete der Finanz- und Steuerstatistik

— Stand Juli 1955 —

### II. Periodische Veröffentlichungen

	Preis
<b>„Taschenbuch der Finanzstatistik Nordrhein-Westfalen“</b>	
1. Jahrgang: Ergebnisse der Gemeindefinanzstatistik für das Rechnungsjahr 1949 Erschienen Februar 1952, 230 Seiten . . . . .	DM 3,75
2. Jahrgang: Ergebnisse der Gemeindefinanzstatistik für das Rechnungsjahr 1950 und der Landesfinanzstatistik für das Rechnungsjahr 1949 Erschienen Juni 1952, und zwar erstmalig in 2 Bänden mit zusammen 575 Seiten (vergriffen) . . . . .	DM 8,25
3. Jahrgang: Ergebnisse der Landesfinanzstatistik und der Gemeindefinanzstatistik für das Rechnungsjahr 1951 Band 1: Landesergebnisse Band 2: Kreis- und Gemeindezahlen Erschienen August 1953, Gesamtumfang 651 Seiten (vergriffen) . . .	DM 0,—
4. Jahrgang: Ergebnisse der Landesfinanzstatistik und der Gemeindefinanzstatistik für das Rechnungsjahr 1952 Band 1: Landesergebnisse Band 2: Kreis- und Gemeindezahlen Erschienen Juli 1954, Gesamtumfang 789 Seiten (vergriffen) . . . . .	DM 12,90
5. Jahrgang: Ergebnisse der Landesfinanzstatistik und der Gemeindefinanzstatistik für das Rechnungsjahr 1953 Band 1: Landesergebnisse Band 2: Kreis- und Gemeindezahlen Erschienen Juli 1955, Gesamtumfang 427 Seiten . . . . .	DM 7,40

#### Fortlaufend erscheint:

- „Die kassenmäßigen Steuereinnahmen, allgemeinen Finanzaufwendungen und allgemeinen Umlagen sowie Investitionen und Neuverschuldung der Gemeinden und Gemeindeverbände Nordrhein-Westfalens“  
Vierteljährliche Berichte in der Reihe „Statistische Informationen“, Gliederung der Ergebnisse nach Größenklassen, Verwaltungsformen und Kreisen.  
Umfang 16 Seiten . . . . . DM 0,60

---

Die Preise verstehen sich ohne Porto und Verpackung

---

Zu beziehen durch den Buchhandel  
oder direkt durch das

**Statistisches Landesamt Nordrhein-Westfalen**  
Düsseldorf · Heinrichstraße 57 · Fernruf 66024