

Landesamt
für Datenverarbeitung
und Statistik
Nordrhein-Westfalen

Statistische Berichte

* L II 2 - j/73

Die Gemeindefinanzen in Nordrhein-Westfalen 1973

Ergebnisse der vierteljährlichen Kassenstatistik

Landesamt für Datenverarbeitung und Statistik Nordrhein-Westfalen, 4 Düsseldorf, Ludwig-Beck-Straße 23, Telefon (0211) 6 21 81

Erschienen im August 1974

Statistische Berichte mit * vor der Nummerung enthalten Angaben, die alle Statistischen Landesbehörden für ihren Bereich unter gleicher Kennziffer veröffentlichen (Mindestveröffentlichungsprogramm der Statistischen Landesbehörden).

Preis dieser Ausgabe 6,00 DM zuzüglich Versandkosten.
Nachdruck, auch im Auszug, nur mit Quellenangabe gestattet.

Inhalt

Seite

Allgemeines	5
Ergebnisse	5

Tabellentell

1. Kassenmäßige Steuereinnahmen der Gemeinden und Kreise 1973 nach Größenklassen	14
2. Kassenmäßige Steuereinnahmen 1973 nach kreisfreien Städten, Kreisen und Regierungsbezirken	16
3. Steuereinnahmekraft der Gemeinden 1973 nach Größenklassen	20
4. Steuereinnahmekraft 1973 in den kreisfreien Städten und den nach Kreisen zusammengefaßten kreisangehörigen Gemeinden	22
5. Realsteuerkraft 1973 in den kreisfreien Städten und den nach Kreisen zusammengefaßten kreisangehörigen Gemeinden	26
6. Kassenmäßiges Aufkommen und Grundbeträge der Realsteuern 1973 mit Durchschnittshebesätzen nach Größenklassen	30
7. Kassenmäßiges Aufkommen, Grundbeträge und Hebesätze der Realsteuern in den kreisfreien Städten 1973	33
8. Realsteuerhebesätze, Realsteuerkraft, Gemeindeanteile an der Einkommensteuer, Gewerbesteuerumlage und Steuerkraftmeßzahlen der Gemeinden 1973	36
9. Allgemeine Finanzzuweisungen der Gemeinden und Gemeindeverbände 1973	
a) nach Größenklassen	59
b) nach kreisfreien Städten, Kreisen und Regierungsbezirken	60
10. Allgemeine Umlagen der Gemeinden und Gemeindeverbände 1973	
a) Umlagegrundlagen und -aufkommen der Landschaftsverbandsumlage nach Größenklassen	62
b) nach kreisfreien Städten, Kreisen und Regierungsbezirken	64
11. Umlagegrundlagen, Umlagesoll und Umlagesätze der Kreise 1973	66
12. Umlagesätze der Ämter 1973	
a) Ämter mit einheitlichem Umlagesatz	68
b) Ämter mit unterschiedlichen Umlagesätzen	69
13. Umlagesätze der Bezirksverbände 1973	69
14. Neuschulden der Gemeinden mit 10 000 und mehr Einwohnern nach Größenklassen sowie der Kreise und Landschaftsverbände am 31.12.1973	70
15. Neuschulden der kreisfreien Städte und Kreise einschl. der Gemeinden mit 10 000 und mehr Einwohnern nach Kreditquellen am 31.12.1973	72
16. Neu aufgenommene Inlandkredite der Gemeinden mit 10 000 und mehr Einwohnern nach Größenklassen sowie der Kreise und Landschaftsverbände 1972 und 1973	74
17. Schuldenaufnahmen der kreisfreien Städte und Kreise einschl. der Gemeinden mit 10 000 und mehr Einwohnern nach Kreditquellen 1973	76
18. Bauinvestitionen der Gemeinden mit 10 000 und mehr Einwohnern nach Größenklassen sowie der Kreise und Landschaftsverbände nach Verwendungszwecken 1973	78
19. Bauinvestitionen der kreisfreien Städte und Kreise einschl. der Gemeinden mit 10 000 und mehr Einwohnern nach Verwendungszwecken 1973	80

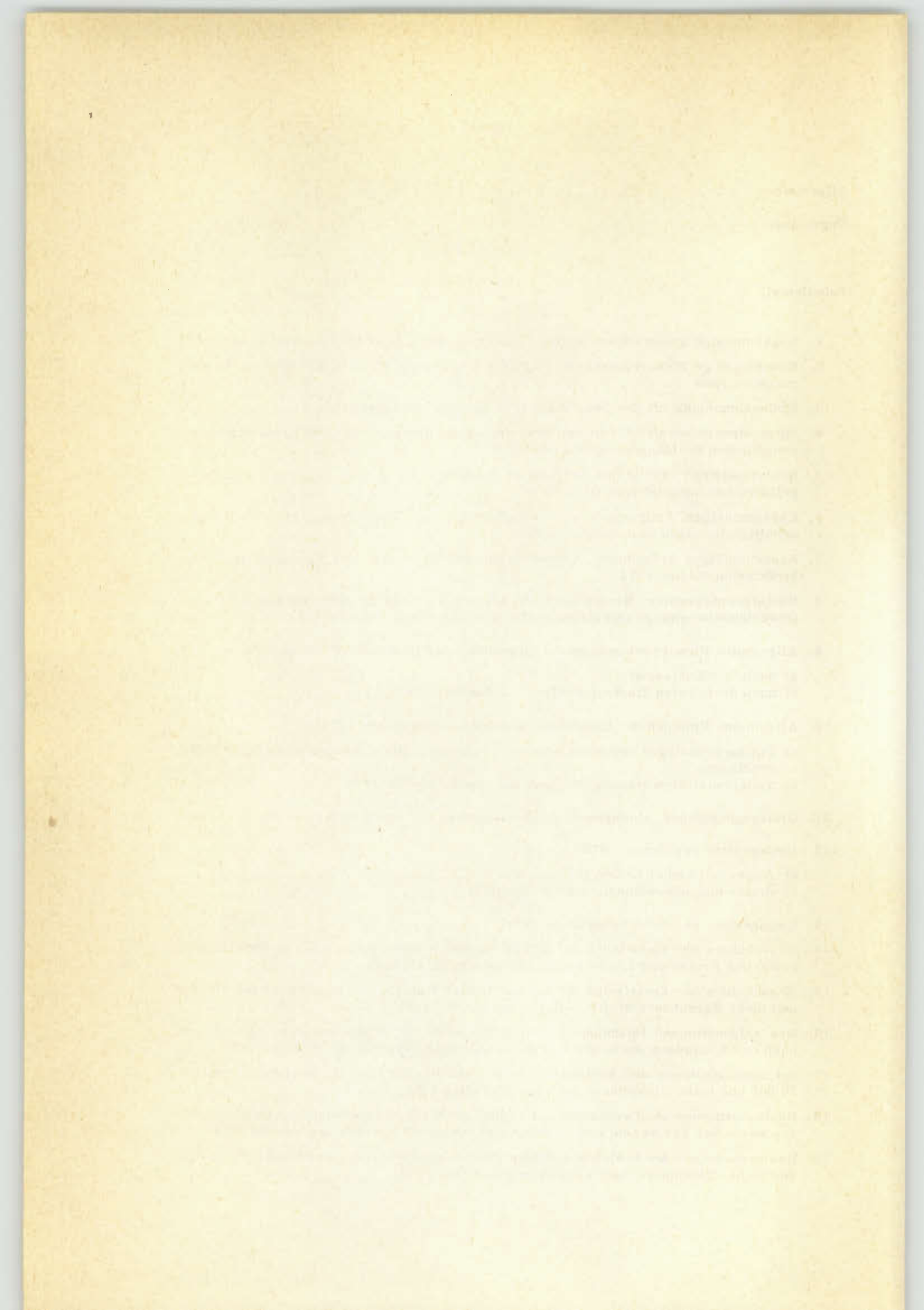

Die Gemeindefinanzen in Nordrhein-Westfalen 1973

Allgemeines

Rechtsgrundlage für die Vierteljahresstatistik der Gemeindefinanzen ist das Gesetz über die Finanzstatistik vom 8. Juni 1960 (BGBl. I S. 320). Hiernach sind alle Gemeinden (GV) gehalten, Informationen über Steuern, allgemeine Finanzzuweisungen und Umlagen zu geben. Bauinvestitionen und Schulden melden dagegen nur die Gemeinden mit 10 000 und mehr Einwohnern, die Kreise und die Landschaftsverbände. Sämtliche Angaben beziehen sich auf die Zeit vom 1.1. bis 31.12.1973; hierdurch erklären sich Abweichungen von den Daten aus der Jahresrechnungstatistik.

Bei Vergleichen von Einzelergebnissen des Jahres 1973 mit denen der Vorjahre sind die Veränderungen, die durch die kommunale Gebietsreform eingetreten sind, zu beachten.

Umlagesätze und Realsteuerhebesätze sind nach dem Stand vom 30.6.1973 ermittelt worden. Änderungen, die nach diesem Zeitpunkt durchgeführt wurden, sind nicht berücksichtigt. Grund-

steuermehrbelastungen und Mehr- oder Minderbelastungen bei den Umlagen sind in den angegebenen Hebe- und Umlagesätzen nicht enthalten.

Auf eine Darstellung des kassenmäßigen Aufkommens und der Grundbeträge der Realsteuern nach Hebesatzgruppen wurde verzichtet. Interessenten kann dieses Material jedoch bei Bedarf zur Verfügung gestellt werden.

Für die Zuordnung der Gemeinden zu den einzelnen Größenklassen sind die Einwohnerzahlen der fortgeschriebenen Wohnbevölkerung vom 30.6.1973, Gebietsstand 31.12.1973, zugrundegelegt. Die Einwohnerzahlen vom gleichen Stichtage wurden auch für die Berechnung der Kopfbeträge (DM je Einwohner) verwendet.

Ergebnisse

Kommunale Steuereinnahmen

Die Steuereinnahmen der Gemeinden und Gemeindeverbände betrugen im Berichtsjahr 8 696,9 Mill. DM; sie lagen damit um 1 206,3 Mill. DM (+16,1 %) über dem Ergebnis des Vorjahres. Als Anteil an der Einkommensteuer erhielten die Gemeinden 3 729,5 Mill. DM, mußten jedoch 2 167,6 Mill. DM als Gewerbesteuerumlage an Bund und Land abführen. Der Saldo zu Gunsten der Gemeinden betrug 1 561,9 Mill. DM und hat sich damit um 283,6 Mill. DM (+22,2 %) im Vergleich mit 1972 erhöht.

Das Bruttoaufkommen der Realsteuern erhöhte sich im Berichtsjahr gegenüber 1972 um 910,7 Mill. DM (+15,3 %) auf 6 875,9 Mill. DM. Am Aufkommen sind die Gewerbesteuer nach Ertrag und Kapital mit 4 677,1 Mill. DM (68,0 %), die Lohnsummensteuer mit 1 404,8 Mill. DM (20,4 %), die Grundsteuer B mit 759,9 Mill. DM (11,1 %) und die Grundsteuer A mit 34,1 Mill. DM (0,5 %) beteiligt.

Am gesamten kommunalen Steueraufkommen hatten die Realsteuern nach Abzug der an Bund und Land abzuführenden Gewerbesteuerumlage einen Anteil von 54,1 %, die Gemeindeanteile an der Einkommensteuer von 42,9 % und die übrigen Steuern von 3,0 %.

Die Einnahmen der Gemeinden aus der Finanzreform sind auch 1973, wie in den Vorjahren, stärker gestiegen als die kommunalen Steuern. Der Saldo aus der Gemeindefinanzreform erbrachte 1970 einen Anteil an den gemeindlichen Steuereinnahmen von 14,0 % und erhöhte sich über 15,1 %, 17,1 % auf 18,0 % im Jahre 1973.

Kommunale Körperschaften nach dem Gebietsstand vom 31.12.1973

Körperschaft Größenklasse	Körperschaften	Einwohner ¹⁾
Kreisfreie Städte insgesamt	34	8 021 988
davon		
500 000 und mehr Einwohner	4	2 782 652
200 000 bis unter 500 000 Einwohner	9	2 831 427
100 000 " " 200 000 "	12	1 711 396
50 000 " " 100 000 "	8	647 577
weniger als 50 000 "	1	48 936
Kreisangehörige Gemeinden insgesamt .	950	9 194 318
davon		
50 000 und mehr Einwohner	29	1 811 304
20 000 bis unter 50 000 Einwohner	119	3 660 532
10 000 " " 20 000 "	138	1 931 116
5 000 " " 10 000 "	149	1 050 695
3 000 " " 5 000 "	72	288 007
2 000 " " 3 000 "	58	143 304
1 000 " " 2 000 "	130	186 433
weniger als 1 000 "	255	122 927
Anter	97	1 547 466
Kreise	48	9 194 318
Landschaftsverbände	2	17 216 306
Nordrhein-Westfalen insgesamt	1 131	17 216 306

1) Nach der Fortschreibung zum 30.6.1973.

Steuereinnahmen der Gemeinden und Kreise 1971 - 1973

Steuerart	1971	1972	1973	Veränderung 1973 gegenüber 1972	
	Mill. DM			%	
Grundsteuer A	34,8	34,2	34,1	- 0,1	- 0,3
Grundsteuer B	650,3	704,3	759,9	+ 55,6	+ 7,9
Gewerbesteuer nach Ertrag und Kapital	3 330,1	4 011,6	4 677,1	+ 665,5	+ 16,6
Lohnsummensteuer	1 037,3	1 215,1	1 404,8	+ 189,7	+ 15,6
Gewerbesteuerumlage	1 547,3	1 772,0	2 167,6	+ 395,6	+ 22,3
(Gewerbesteuer insgesamt - netto -)	(2 820,1)	(3 454,7)	(3 914,3)	(+ 459,6)	(+ 13,3)
Gemeindeanteil an der Einkommensteuer	2 491,1	3 050,3	3 729,5	+ 679,2	+ 22,3
Übrige Steuern	236,4	247,3	259,1	+ 11,8	+ 4,8
Insgesamt	6 232,7	7 490,6	8 696,9	+ 1 206,3	+ 16,1

Im Landesdurchschnitt erhielten die Gemeinden 1973 aus dem Anteil an der Einkommensteuer 217 DM je Einwohner; in den einzelnen Größenklassen lagen die Beträge zwischen 272 DM/E und 108 DM/E. Die Gewerbesteuerumlage reichte von 168 DM/E bis 57 DM/E (Durchschnitt: 126 DM/E). Somit machte die Gewerbesteuerumlage 58 % des Gemeindeanteils an der Einkommensteuer aus, dabei bewegten sich die Größenklassenwerte zwischen 73 % und 53 %. Saldiert man das Realsteueraufkommen mit den Einnahmen aus der Finanzreform, so ergeben sich Größenklassenwerte von 718 DM/E bis 195 DM/E bei einem Durchschnitt von 490 DM je Einwohner.

Die örtlichen Verbrauch- und Aufwandsteuern haben sich im Berichtsjahr gegenüber 1972 um 11,8 Mill. DM (+ 4,8 %) auf 259,1 Mill. DM erhöht. Der Zuschlag zur Grunderwerbsteuer erbrachte 187,5 Mill. DM (+ 17,6 %), die Hundesteuer 20,6 Mill. DM (+ 12,6 %), die Jagdsteuer 4,6 Mill. DM (+ 12,2 %), die Vergnügungssteuer 34,9 Mill. DM (- 14,7 %) und die Schankerlaubnissteuer 11,5 Mill. DM (- 53,3 %). Bei der Schankerlaubnissteuer handelt es sich um Restzahlungen, da diese durch das am 1. Januar 1973 in Kraft getretene Gesetz zur Änderung des Kommunalabgabengesetzes nicht mehr erhoben werden darf.

Anteil an der Einkommensteuer, Gewerbesteuerumlage und Realsteueraufkommen 1973 nach Gemeindegrößenklassen

Größenklasse	Anteil an der Einkommensteuer	Gewerbesteuer- umlage	Saldo		Realsteuer- aufkommen	Gesamtsaldo
			DM/E	%		
Kreisfreie Städte zusammen	252,35	142,29	56,4	110,06	43,6	500,37
davon						
mit 500 000 und mehr Einwohnern	271,81	167,54	61,6	104,27	38,4	613,92
" 200 000 bis unter 500 000 Einwohnern	244,11	127,71	52,3	116,40	47,7	449,77
" 100 000 " " 200 000 " "	253,30	137,78	54,4	115,52	45,6	452,06
" 50 000 " " 100 000 " "	205,58	108,65	52,9	96,93	47,1	366,12
" weniger als 50 000 " "	208,19	151,99	73,0	56,20	27,0	437,57
Kreisangehörige Gemeinden zusammen	185,45	111,62	60,2	73,83	39,8	311,28
davon						
mit 50 000 und mehr Einwohnern	220,55	132,17	59,9	88,38	40,1	400,57
" 20 000 bis unter 50 000 Einwohnern	199,29	118,67	59,5	80,62	40,5	333,92
" 10 000 " " 20 000 " "	166,02	104,45	62,9	61,57	37,1	270,39
" 5 000 " " 10 000 " "	151,66	89,99	59,3	61,67	40,7	233,43
" 3 000 " " 5 000 " "	141,92	78,90	55,6	63,02	44,4	207,31
" 2 000 " " 3 000 " "	134,44	86,79	64,6	47,65	35,4	229,82
" 1 000 " " 2 000 " "	121,95	75,25	61,7	46,70	38,3	194,96
" weniger als 1 000 " "	107,93	56,90	52,7	51,03	47,3	144,35
Insgesamt	216,62	125,91	58,1	90,71	41,9	399,39

Örtliche Verbrauchs- und Aufwandsteuern 1970 - 1973

Steuerart	1970	1971	1972	1973	Veränderung 1973 gegenüber 1972
	Mill.DM				%
Vergütungssteuer	23,5	44,4	40,9	34,9	- 14,7
Hundesteuer . . .	12,9	14,0	18,3	20,6	+ 12,6
Getränksteuer .	0,0	0,0	0,0	0,0	-
Jagdsteuer . . .	2,8	3,4	4,1	4,6	+ 12,2
Schankerlaubnis- steuer	24,3	24,3	24,6	11,5	- 53,3
Zuschlag zur Grundsteuer	135,3	150,3	159,4	187,5	+ 17,6
Insgesamt	198,8	236,4	247,3	259,1	+ 4,8

Hebesatzänderungen bei den Realsteuern wurden im Jahre 1973 in 109 (1972: 157) Fällen vorgenommen. 98 Erhöhungen (1972: 135) standen 11 Senkungen (1972: 22) gegenüber. Von den Erhöhungen waren 35 für die Grundsteuer A, 23 für die Grundsteuer B, 23 für Gewerbesteuer nach Ertrag und Kapital und 17 für die Lohnsummensteuer gemeldet worden. Über ein Drittel aller Erhöhungen wurde von den kreisfreien Städten vorgenommen, wobei in allen Fällen die in der Tabelle A der Verordnung über die Genehmigungspflicht der Realsteuerhebesätze der Gemeinden vom 9. Dezember 1952 festgelegten Werte überschritten wurden.

Die Hebesatzänderungen haben auch die Landesdurchschnittsbesätze beeinflusst. Bei der Grundsteuer A stieg der Hebesatz um einen Punkt auf 120 %, bei der Grundsteuer B um 5 Punkte auf 247 % und bei der Gewerbesteuer nach Ertrag und Kapital um 3 Punkte auf 268 %. In der Gruppe der Gemeinden, die Lohnsummensteuer

nicht erhoben haben, ist der Durchschnittshebesatz der Gewerbesteuer unverändert geblieben. Bei den Gemeinden mit Lohnsummensteuer war der Landesdurchschnittshebesatz von 260 % auf 263 % angestiegen. Für die Lohnsummensteuer ergab sich eine Steigerung von 958 % auf 967 %.

Das durchschnittliche Realsteueraufkommen im Jahre 1973 ist gegenüber 1972 um 51,79 DM/E (+14,9 %) auf 399,39 DM/E angestiegen. Für die kreisfreien Städte erhöhte sich das Aufkommen um 67,82 DM/E (+15,7 %) auf 500,37 DM/E, für die kreisangehörigen Gemeinden um 36,57 DM/E (+13,3 %) auf 311,28 DM/E.

Das Realsteueraufkommen der kreisfreien Städte war um mehr als die Hälfte höher als das der kreisangehörigen Gemeinden. Mit 613,92 DM/E lagen die kreisfreien Städte mit 500 000 und mehr Einwohnern um 53,7 % über dem Landesdurchschnitt. Die Gemeinden mit weniger als 50 000 Einwohnern und die kreisfreien Städte mit 50 000 bis unter 100 000 Einwohnern erreichten nicht den Landesdurchschnitt.

Für Vergleiche ist neben dem tatsächlichen Aufkommen aus Realsteuern die in DM je Einwohner dargestellte Realsteuerkraft besonders geeignet. Sie wird ermittelt, indem die Aufkommen der einzelnen Steuerarten durch die tatsächlichen Hebesätze geteilt und die so gewonnenen Grundbeträge mit den Landesdurchschnittsbesätzen multipliziert werden. Bei diesen Vergleichswerten ist die Wirkung unterschiedlicher Realsteuerhebesätze ausgeschaltet.

Die Realsteuerkraft der kreisfreien Städte lag mit 479,46 DM/E um 20 % über und bei den kreisangehörigen Gemeinden mit 329,34 DM/E um 17,6 % unter dem Landesdurchschnitt. Bei einem Vergleich der Größenklassenergebnisse der

Veränderung der Realsteuerhebesätze 1970 - 1973

Steuerart	Gemeinden, die gegenüber dem Vorjahr den Hebesatz								Gewogener Landes- durchschnitts- hebesatz	
	gesenkt				erhöht					
	haben									
	1970	1971	1972	1973	1970	1971	1972	1973	1972	1973
	Anzahl								%	
Grundsteuer A	29	17	13	2	33	38	47	35	119	120
Grundsteuer B	53	7	3	2	29	40	37	23	242	247
Gewerbesteuer nach Ertrag und Kapital	48	10	6	3	44	47	32	23	265	268
davon in Gemeinden,										
die keine Lohnsummensteuer erheben	39	3	-	2	28	37	22	10	280	280
die zusätzlich										
Lohnsummensteuer erheben	9	7	6	1	16	10	10	13	260	263
Lohnsummensteuer	4	3	-	4	16	17	19	17	958	967
Insgesamt	134	37	22	11	122	142	135	98	.	.

Realsteuerkraft zeigt sich, daß hier die gleichen Gemeindegruppen, wie beim Realsteueraufkommen, unter dem Landesdurchschnitt liegen.

In den kreisfreien Städten mit über 200 000 Einwohnern und 50 000 bis unter 100 000 Einwohnern liegt das effektive Realsteueraufkommen höher als die Realsteuerkraft.

Die Steueranspannung, Gesamtaufkommen aus den Realsteuern in % der Summe der Grundbeträge, zeigt die durchschnittliche Steuerbelastung, wenn für alle Realsteuern der gleiche Hebesatz angewendet würde. Der Landesdurchschnitt von 309 % wird in allen Größenklassen der kreisfreien Städte erreicht bzw. überschritten.

Realsteuerkraft der Gemeinden 1973 nach Größenklassen

Größenklasse	Realsteuerkraft ¹⁾	Realsteuern		Anspannung ²⁾
		Aufkommen	Grundbeträge	

DM je Einwohner / ‰				
Kreisfreie Städte zusammen	479,46	500,37	148,48	337
davon				
mit 500 000 und mehr Einwohnern	562,36	613,92	172,27	356
" 200 000 bis unter 500 000 Einwohnern	434,33	449,77	135,12	333
" 100 000 " " 200 000 "	463,77	452,06	145,21	311
" 50 000 " " 100 000 "	363,24	366,12	113,84	322
" weniger als 50 000 "	464,00	437,57	141,81	309
Kreisangehörige Gemeinden zusammen	329,34	311,28	112,84	276
davon				
mit 50 000 und mehr Einwohnern	415,39	400,57	135,22	296
" 20 000 bis unter 50 000 Einwohnern	352,03	333,92	119,16	280
" 10 000 " " 20 000 "	293,34	270,39	103,77	261
" 5 000 " " 10 000 "	249,30	233,43	91,31	256
" 3 000 " " 5 000 "	219,00	207,31	81,68	254
" 2 000 " " 3 000 "	240,72	229,82	90,74	253
" 1 000 " " 2 000 "	220,15	194,96	83,43	234
" weniger als 1 000 "	162,39	144,35	64,46	224
Insgesamt	399,39	399,39	129,45	309

Gemeinden insgesamt = 100				
Kreisfreie Städte zusammen	120	125	115	109
davon				
mit 500 000 und mehr Einwohnern	141	154	133	115
" 200 000 bis unter 500 000 Einwohnern	109	113	104	108
" 100 000 " " 200 000 "	116	113	112	101
" 50 000 " " 100 000 "	91	92	88	104
" weniger als 50 000 "	116	110	110	100
Kreisangehörige Gemeinden zusammen	82	78	87	89
davon				
mit 50 000 und mehr Einwohnern	104	100	104	96
" 20 000 bis unter 50 000 Einwohnern	88	84	92	91
" 10 000 " " 20 000 "	73	68	80	84
" 5 000 " " 10 000 "	62	58	71	83
" 3 000 " " 5 000 "	55	52	63	82
" 2 000 " " 3 000 "	60	58	70	82
" 1 000 " " 2 000 "	55	49	64	76
" weniger als 1 000 "	41	36	50	72

1) Das durch die gewogenen Landesdurchschnittsbesätze nivellierte Steueraufkommen. - 2) Gesamtaufkommen aus Realsteuern in % der Grundbeträge.

Steuereinnahmekraft der Gemeinden 1973

Größenklasse	Realsteuerkraft	Gewerbsteuer- umlage (Ausgabe)	Gemeindeanteil an der Einkommensteuer	Gemeindeanteil abzüglich Gewerbsteuer- umlage	Steuereinnahme- kraft
	DM je Einwohner				
Kreisfreie Städte					
mit 500 000 und mehr Einwohnern	562,36	167,54	271,81	104,27	666,63
" 200 000 bis unter 500 000 Einwohnern	434,33	127,71	244,11	116,40	550,73
" 100 000 " " 200 000 "	463,77	137,78	253,30	115,52	579,29
" 50 000 " " 100 000 "	363,24	108,65	205,58	96,93	460,17
" weniger als 50 000 "	464,00	151,99	208,19	56,20	520,20
Zusammen	479,46	142,29	252,35	110,06	589,52
Kreisangehörige Gemeinden					
mit 50 000 und mehr Einwohnern	415,39	132,17	220,55	88,38	503,77
" 20 000 bis unter 50 000 Einwohnern	352,03	118,67	199,29	80,62	432,65
" 10 000 " " 20 000 "	293,34	104,45	166,02	61,57	354,91
" 5 000 " " 10 000 "	249,30	89,99	151,66	61,67	310,97
" 3 000 " " 5 000 "	219,00	78,90	141,92	63,02	282,02
" 2 000 " " 3 000 "	240,72	86,79	134,44	47,65	288,37
" 1 000 " " 2 000 "	220,15	75,25	121,95	46,70	266,85
" weniger als 1 000 "	162,39	56,90	107,93	51,03	213,42
Zusammen	329,34	111,62	185,45	73,83	403,17
Nordrhein-Westfalen insgesamt	399,39	125,91	216,62	90,71	490,10

Die Realsteuerkraft berücksichtigt nicht die Zahlungen aus der Finanzreform, die den Gemeinden einen Anteil an der Einkommensteuer zusichert und dadurch die eigene Finanzausstattung der Gemeinden wesentlich verbessert. Dem Gemeindeanteil an der Einkommensteuer 1973 von 216,62 DM/E stand die Abführung der Gewerbesteuerumlage in Höhe von 125,91 DM/E gegenüber. Für die Gemeinden ergab sich als Saldo eine Mehreinnahme von 90,71 DM/E (1972: 74,49 DM/E), die in den einzelnen Größenklassen zwischen 116,40 DM/E und 46,70 DM/E lag. In der zusammenfassenden Darstellung der Steuereinnahmekraft zeigt diese Einnahmeverbesserung ihre nivellierende Wirkung. Für die steuerstärkste Größenklasse brachte sie eine Erhöhung um mehr als ein Sechstel, für die schwächste Größenklasse um fast ein Drittel.

Allgemeine Finanzzuweisungen und Umlagen

Als allgemeine Finanzzuweisungen erhielten die Gemeinden und Gemeindeverbände für das Haushaltsjahr 1973 3 696 Mill. DM, das sind 581 Mill. DM (+ 18,7 %) mehr als im Vorjahr. Es wurden 3 067 Mill. DM als Schlüsselzuweisungen einschließlich Aufstockung, 53 Mill. DM als Zuweisungen aus dem Ausgleichsstock und 576 Mill. DM als Zuwendung zu den Kosten der Auftragsverwaltung gezahlt.

Die Zuschüsse zu den Kosten der Auftragsverwaltung, die nach der Rechtsgrundlage und dem Entstehungsgrund zweckgebundene Zuwendungen darstellen, werden wegen ihrer Nichtaufteilbarkeit in den Gemeindehaushalten zu den zweckfreien Zuwendungen gerechnet. Im Jahre 1973 wurden, wie im Vorjahr, für die Kreise 30,45 DM je Einwohner und für die kreisfreien Städte 37,10 DM je Einwohner gezahlt.

Die Schlüsselzuweisungen an die Gemeinden sollen diesen eine dem Ausgabenbedarf angemessene Finanzausstattung geben und die auch nach der Gemeindefinanzreform verbliebenen Steuerkraftunterschiede möglichst ausgleichen; sie verhalten sich im allgemeinen diametral zum Steueraufkommen. Im Landesdurchschnitt wurden 178 DM/E an Schlüsselzuweisungen gezahlt. Bei den kreisfreien Städten lagen die Beträge in den einzelnen Größenklassen zwischen 100 DM/E und 197 DM/E (Durchschnitt: 119 DM/E). Die Größenklassenwerte bei den kreisangehörigen Gemeinden schwankten zwischen 118 DM/E und 221 DM/E (Durchschnitt: 150 DM/E). Eine zusammenfassende Darstellung der Zahlungen aus der Gemeindefinanzreform und der Schlüsselzuweisungen aus dem Finanzausgleich mit dem Realsteueraufkommen zu den verfügbaren Finanzmitteln zeigt den Ausgleichseffekt dieser Zahlungsströme. In der steuerstärksten Größenklasse lag das Realsteueraufkommen um 53,7 %

Allgemeine Finanzausweisungen ^{*)} an Gemeinden und Gemeindeverbände 1970 - 1973

Körperschaft	1970	1971	1972	1973	Veränderung 1973 gegenüber 1972	
	Mill.DM				%	
Kreisfreie Städte	812,6	884,8	996,4	1 267,7	+ 271,3	+ 27,2
Kreisangehörige Gemeinden . . .	1 075,5	1 288,2	1 362,7	1 554,7	+ 192,0	+ 14,1
Ämter						
Kreise						
Landschaftsverbände	214,8	262,5	295,4	348,5	+ 53,1	+ 18,0
Insgesamt	2 483,6	2 864,1	3 114,8	3 695,8	+ 581,0	+ 18,7

*) Soll.

über dem Durchschnitt, bei den verfügbaren Finanzmitteln nur noch um 22,4 %. Die schwächste Größenklasse erreichte nur 36,1 % des durchschnittlichen Realsteueraufkommens und verbesserte sich bei den verfügbaren Finanzmitteln auf 62,4 % des Landesdurchschnitts.

Die Einnahmen der Gemeindeverbände aus allgemeinen Umlagen sind im Berichtsjahr gegenüber 1972 um 368 Mill. DM (+ 19,1 %) auf 2 296 Mill. DM gestiegen. Die Zunahme betrug bei den Kreisen 227 Mill. DM (+ 22,7 %) und bei den Landschaftsverbänden 132 Mill. DM (+ 17,8 %). Bei

den Ämtern war nur eine Zunahme von 9 Mill. DM (+ 4,8 %) festzustellen, die ihre Ursache in der Auflösung von 20 Körperschaften im Zuge der kommunalen Neugliederung hatte. Von der Zunahme entfielen bei den Kreisen 70 % auf die gestiegenen Umlagegrundlagen und 30 % auf die Anhebung der Umlagesätze. Das Mehraufkommen bei den Landschaftsverbänden war zu 91 % auf die höheren Umlagegrundlagen zurückzuführen. Am gesamten Umlageaufkommen waren die Ämter mit 201 Mill. DM (8,8 %), die Kreise mit 1 226 Mill. DM (53,4 %) und die Landschaftsverbände mit 869 Mill. DM (37,8 %) beteiligt.

Realsteueraufkommen, Anteil an der Einkommensteuer, Gewerbesteuerumlage und Schlüsselzuweisungen 1973 nach Gemeindegrößenklassen

Größenklasse	Realsteuer- aufkommen	Gemeindeanteil an der Einkommensteuer	Gewerbesteuer- umlage	Saldo (Einkommensteuer abzüglich Gewerbesteuerumlage)	Schlüssel- zuweisungen	Verfügbare Finanzmittel
DM je Einwohner						
Kreisfreie Städte zusammen	500,37	252,35	142,29	110,06	119,20	729,63
davon						
mit 500 000 und mehr Einwohnern	613,92	271,81	167,54	104,27	100,02	818,21
" 200 000 bis unter 500 000 Einwohnern	449,77	244,11	127,71	116,40	129,02	695,19
" 100 000 " " 200 000 "	452,06	253,30	137,78	115,52	116,00	683,58
" 50 000 " " 100 000 "	366,12	205,58	108,65	96,93	161,19	624,24
" weniger als 50 000 "	437,57	208,19	151,99	56,20	197,38	691,15
Kreisangehörige Gemeinden zusammen	311,28	185,45	111,62	73,83	149,54	534,65
davon						
mit 50 000 und mehr Einwohnern	400,57	220,55	132,17	88,38	118,37	607,32
" 20 000 bis unter 50 000 Einwohnern	333,92	199,29	118,67	80,62	140,55	555,09
" 10 000 " " 20 000 "	270,39	166,02	104,45	61,57	168,39	500,35
" 5 000 " " 10 000 "	233,43	151,66	89,99	61,67	171,82	466,92
" 3 000 " " 5 000 "	207,31	141,92	78,90	63,02	177,86	448,19
" 2 000 " " 3 000 "	229,82	134,44	86,79	47,65	176,04	453,51
" 1 000 " " 2 000 "	194,96	121,95	75,25	46,70	196,68	438,34
" weniger als 1 000 "	144,35	107,93	56,90	51,03	221,44	416,82
Insgesamt	399,39	216,62	125,91	90,71	178,12	668,22

Allgemeine Umlageeinnahmen der Gemeindeverbände^{*)} 1970 - 1973

Körperschaft	1970	1971	1972	1973	Veränderung 1973 gegenüber 1972	
	Mill. DM				%	
Ämter	162,3	201,6	191,8	201,0	+ 9,2	+ 4,8
Kreise	739,6	912,2	999,0	1 225,8	+ 226,8	+ 22,7
Landschaftsverbände	557,6	677,3	737,3	868,8	+ 131,5	+ 17,8
Insgesamt	1 459,5	1 791,1	1 928,1	2 295,6	+ 367,5	+ 19,1

*) Soll.

Die Umlagesätze der im Jahre 1973 bestehenden 148 Gemeindeverbände wurden in 111 Fällen (75 %) geändert, davon waren 23 Senkungen und 88 Erhöhungen. Es haben 22 Ämter und 1 Kreis ihre Umlagesätze gegenüber dem Vorjahr gesenkt. Eine Erhöhung der Umlagesätze meldeten 52 Ämter, 35 Kreise und 1 Landschaftsverband.

richtspflichtigen kreisangehörigen Gemeinden (802,50 DM/E), 904 Mill. DM (4,9 %) von den Landschaftsverbänden (52,48 DM/E) und 864 Mill. DM (4,7 %) von den Kreisen (93,94 DM/E) aufgenommen worden.

An den neu aufgenommenen Schulden des Jahres 1973 in Höhe von 2 675 Mill. DM (173,43 DM/E)

Veränderung der Umlagesätze der Gemeindeverbände 1972^{*)} und 1973^{*)}

Körperschaft	Körperschaften					
	insgesamt		darunter mit			
			Senkungen		Erhöhungen	
	1972	1973	1972	1973	1972	1973
Ämter	117	97	34	22	48	52
Kreise	52	48	2	1	30	35
Bezirksverbände	3	3	-	-	1	1
Insgesamt	172	148	36	23	79	88

*) Stand: 30.6.

Neuschulden und Bauinvestitionen der Gemeinden mit 10 000 und mehr Einwohnern und der Gemeindeverbände (ohne Ämter)

Die Neuschulden der berichtspflichtigen Körperschaften haben im Jahre 1973 durch die kreditpolitischen Maßnahmen der Bundesregierung¹⁾ nur um 1 390 Mill. DM (+ 8,1 %) im Vergleich mit 1972 zugenommen. Die Zuwachsquote von 1971 zu 1972 betrug rd. 17 %. Der Anteil der Schulden aus Kreditmarktmitteln hat sich weiter um 1 484 Mill. DM (+ 10,0 %) auf 16 360 Mill. DM erhöht. Bei den Schulden aus öffentlichen Mitteln ist ein Rückgang um 94 Mill. DM (- 4,3 %) auf 2 101 Mill. DM festgestellt worden.

Von den erfaßten Neuschulden waren 10 752 Mill. DM (58,2 %) von den kreisfreien Städten (1 340,37 DM/E), 5 941 Mill. DM (32,2 %) von den be-

waren die kreisfreien Städte mit 1 396 Mill. DM (174,04 DM/E), die erfaßten kreisangehörigen Gemeinden mit 1 016 Mill. DM (137,26 DM/E), die Kreise mit 177 Mill. DM (19,20 DM/E) und die Landschaftsverbände mit 86 Mill. DM (5,01 DM/E) beteiligt.

Neuschulden der Gemeinden mit 10 000 und mehr Einwohnern, der Kreise und Landschaftsverbände 1970 - 1973

Jahr	Einheit	Schulden		
		Kreditmarkt- mittel	Öffentliche Mittel	insgesamt
1970	Mill. DM	10 256,3	2 138,4	12 394,7
1971	"	12 435,7	2 177,2	14 612,9
1972	"	14 876,2	2 194,3	17 070,5
1973	"	16 360,0	2 100,5	18 460,5
Veränderung 1973 gegenüber 1972	"	+ 1 483,8	- 93,8	+ 1 390,0
	%	+ 10,0	- 4,3	+ 8,1

1) Verordnung über die Begrenzung der Kreditaufnahme durch Bund, Länder, Gemeinden und Gemeindeverbände im Haushaltsjahr 1973 vom 1. Juni 1973 (BGBl. I S. 404).

Bauinvestitionen der Gemeinden mit 10 000 und mehr Einwohnern, der Kreise und Landschaftsverbände 1972 und 1973

Aufgabenbereich	1972		1973		Veränderung 1973 gegenüber 1972	
	Mill.DM	%	Mill.DM	%	Mill.DM	%
Straßenbau	1 538,6	30,6	1 685,8	31,6	+ 147,2	+ 9,6
Schulbau	1 144,3	22,7	1 256,6	23,5	+ 112,3	+ 9,8
Wohnungsbau ¹⁾	189,2	3,8	172,9	3,2	- 16,3	- 8,6
Ortsentwässerung	618,7	12,3	685,5	12,8	+ 66,8	+ 10,8
Sonstige Öffentliche Einrichtungen	419,4	8,3	460,5	8,6	+ 41,1	+ 9,8
Krankenhäuser	189,6	3,8	215,6	4,0	+ 26,0	+ 13,7
Sonstige	930,2	18,5	868,4	16,3	- 61,8	- 6,6
Insgesamt	5 030,0	100	5 345,3	100	+ 315,3	+ 6,3

1) Einschl. Zuschüsse und Darlehen.

Den Neuaufnahmen standen - nach Vornahme von Berichtigungen - 902 Mill.DM Tilgungen gegenüber (1972: 731 Mill.DM). Das Verhältnis Tilgungen zu den Neuaufnahmen hat sich von 24 % im Jahre 1972 auf fast 34 % im Berichtsjahr verlagert.

Das Volumen der Bauinvestitionen bei den erfaßten Körperschaften hat sich 1973 gegenüber 1972 um 315 Mill.DM (+6,3 %) auf 5 345 Mill.DM erhöht. Von den gesamten Bauausgaben entfiel, wie in den Vorjahren, der höchste Anteil (31,6 %) mit 1 686 Mill.DM auf den Straßenbau. Die absolute Zunahme gegenüber dem Vorjahr betrug 147 Mill.DM (+ 9,6 %). Für den Schulbau wurden 1 257 Mill.DM (23,5 %) aufgewendet, 112 Mill.DM

(+ 9,8 %) mehr als 1972. Die Bauinvestitionen für die Ortsentwässerung beanspruchten 686 Mill.DM (+ 12,8 %). Beim Wohnungsbau betrugen die Bauausgaben (einschl. Zuschüsse und Darlehen) 173 Mill.DM (3,2 %) und hatten gegenüber dem Vorjahr einen Rückgang von 16 Mill.DM (- 8,6 %). Die Aufwendungen für den Krankenhausbau sind dagegen um 26 Mill.DM (+ 13,7 %) auf 216 Mill.DM (4,0 %) gestiegen.

Von den sonstigen Bauinvestitionen wurden 294 Mill.DM für die wirtschaftlichen Unternehmen ohne eigene Rechtspersönlichkeit aufgewendet. Hiervon waren 234 Mill.DM unmittelbare Bauausgaben und 60 Mill.DM Darlehen für Bauinvestitionen.

Bauinvestitionen und Neuschulden der Gemeinden mit 10 000 und mehr Einwohnern, der Kreise und Landschaftsverbände 1970 - 1973

Bauinvestitionen / Neuschulden Körperschaft	1970	1971	1972	1973	Veränderung 1973 gegenüber 1972	
	Mill.DM				%	
Bauinvestitionen insgesamt	4 153,9	4 743,7	5 030,0	5 345,3	+ 315,3	+ 6,3
davon						
Kreisfreie Städte	1 932,9	2 241,7	2 285,8	2 405,5	+ 119,7	+ 5,2
Kreisangehörige Gemeinden	1 356,7	1 721,5	1 941,1	2 086,3	+ 145,2	+ 7,5
Kreise	272,0	294,3	315,1	298,4	- 16,7	- 5,3
Landschaftsverbände	592,3	486,2	488,0	555,2	+ 67,2	+ 13,8
Bruttosugung an Neuschulden insgesamt	1 807,4	2 867,8	3 070,3	2 675,1	- 395,2	- 12,9
davon						
Kreisfreie Städte	1 179,3	1 702,4	1 636,1	1 396,1	- 240,0	- 14,7
Kreisangehörige Gemeinden	488,0	853,2	1 094,9	1 016,1	- 78,8	- 7,2
Kreise	105,7	163,9	171,9	176,5	+ 4,6	+ 2,7
Landschaftsverbände	34,3	148,3	167,3	86,3	- 81,0	- 48,4

Die kreisfreien Städte haben 1973 mit 2 406 Mill. DM 45 % aller Bauinvestitionen geleistet und gegenüber dem Vorjahre 120 Mill. DM (+ 5,2 %) mehr investiert. Das Bauvolumen der berichtspflichtigen kreisangehörigen Gemeinden hatte mit 2 086 Mill. DM einen Anteil von 39 % und ist gegenüber 1972 um 145 Mill. DM (+ 7,5 %) gestiegen. Die Bauinvestitionen der Kreise betrugen 298 Mill. DM (5,6 %) und der Landschaftsverbände 555 Mill. DM (10,4 %). Bei den Landschaftsverbänden sind die Bauausgaben, die für Rechnung des Bundes durchgeführt werden (Bundesautobahnen, Bundesfernstraßen), nicht enthalten.

Da zur Finanzierung der Bauinvestitionen weitgehend Fremdmittel herangezogen werden, zeigte sich bei den Bauausgaben und dem Bruttozugang an Neuschulden meist die gleiche Entwicklung. Durch die Kreditbeschränkungen im Jahre 1973 wurden 395 Mill. DM (- 12,9 %) weniger

Schulden aufgenommen als im Vorjahre, obwohl die Bauausgaben um 315 Mill. DM (+ 6,3 %) gestiegen sind.

Bei den einzelnen Körperschaftsgruppen zeigten sich unterschiedliche Verhältnisse. Die kreisfreien Städte hatten um 5,2 % höhere Bauausgaben, während die Schuldenaufnahmen um 14,7 % zurückgingen. Bei den kreisangehörigen Gemeinden stiegen die Bauinvestitionen um 7,5 %, der Bruttozugang bei den Neuschulden ging um 7,2 % zurück. Für die Landschaftsverbände war bei den Baumaßnahmen mit 13,8 % die größte Steigerung, bei den Schuldenaufnahmen mit 48,4 % aber auch der stärkste Rückgang festzustellen. Die Werte für die Kreise zeigen ein ganz anderes Bild. Hier sind die Bauausgaben um 5,3 % zurückgegangen, obwohl der Bruttozugang an Neuschulden um 2,7 % gestiegen ist.

H. Wilke

1. Kassenmäßige Steuereinnahmen der Gemeinden

Lfd. Nr.	Art der Körperschaft Größenklasse	Steuer			
		Grundsteuer		Gewerbsteuer	
		A	B ¹⁾	nach Ertrag und Kapital	nach der Lohnsumme

Kreisfreie Städte					1 000
1	mit 500 000 und mehr Einwohnern	844	187 885	1 043 387	476 197
2	" 200 000 bis unter 500 000 Einwohnern	1 160	158 763	808 443	305 125
3	" 100 000 " 200 000 "	730	84 049	504 849	184 028
4	" 50 000 " 100 000 "	232	29 875	144 330	62 655
5	" weniger als 50 000 "	12	1 885	13 257	6 259
6	Zusammen	2 978	462 457	2 514 266	1 034 263
Kreisangehörige Gemeinden					
7	mit 50 000 und mehr Einwohnern	2 318	76 415	502 522	144 296
8	" 20 000 bis unter 50 000 Einwohnern	8 331	129 115	910 122	174 768
9	" 10 000 " 20 000 "	7 256	52 413	422 772	39 709
10	" 5 000 " 10 000 "	6 772	25 519	202 976	10 002
11	" 3 000 " 5 000 "	1 891	6 326	50 227	1 264
12	" 2 000 " 3 000 "	1 159	2 879	28 815	81
13	" 1 000 " 2 000 "	1 727	3 100	31 270	249
14	" weniger als 1 000 "	1 712	1 690	14 149	193
15	Zusammen	31 167	297 456	2 162 852	370 562
16	Kreise	-	-	-	-
17	Insgesamt	34 145	759 912	4 677 118	1 404 825
18	dagegen				
18	1972	34 230	704 266	4 011 562	1 215 066
19	1971	34 841	650 268	3 330 096	1 037 344

Kreisfreie Städte					DM je
1	mit 500 000 und mehr Einwohnern	0,30	67,52	374,96	171,13
2	" 200 000 bis unter 500 000 Einwohnern	0,41	56,07	285,52	107,76
3	" 100 000 " 200 000 "	0,43	49,11	294,99	107,53
4	" 50 000 " 100 000 "	0,36	46,13	222,88	96,75
5	" weniger als 50 000 "	0,25	38,52	270,90	127,90
6	Zusammen	0,37	57,65	313,42	128,93
Kreisangehörige Gemeinden					
7	mit 50 000 und mehr Einwohnern	1,28	42,19	277,44	79,66
8	" 20 000 bis unter 50 000 Einwohnern	2,28	35,27	248,63	47,74
9	" 10 000 " 20 000 "	3,76	27,14	218,93	20,56
10	" 5 000 " 10 000 "	6,45	24,29	193,18	9,52
11	" 3 000 " 5 000 "	6,57	21,96	174,40	4,39
12	" 2 000 " 3 000 "	8,09	20,09	201,08	0,57
13	" 1 000 " 2 000 "	9,26	16,63	167,73	1,34
14	" weniger als 1 000 "	13,93	13,75	115,10	1,57
15	Zusammen	3,39	32,35	235,24	40,30
16	Kreise	-	-	-	-
17	Insgesamt	1,98	44,14	271,67	81,60
18	dagegen				
18	1972	1,99	41,04	233,76	70,81
19	1971	2,04	38,09	195,07	60,77

1) Einschl. Grundsteuerbeihilfen für Arbeiterwohnstätten. - 2) Restzahlungen der Getränkesteuer.

und Kreise 1973 nach Größenklassen

einnahmen										Lfd. Nr.
Gewerbe- steuer- umlage	Gemeinde- anteil an der Einkommen- steuer	Zuschlag zur Grund- erwerb- steuer	Schank- erlaubnis- steuer	Jagd- steuer	Ver- gnügungs- steuer	Hunde- steuer	Sonstige Steuern 2)	insgesamt	nach Abzug der Gewerbe- steuer- umlage	

DM

466 201	756 351	39 831	2 966	-	6 718	4 250	-	2 518 429	2 052 228	1
361 610	691 193	32 478	2 101	29	6 190	3 596	3	2 009 079	1 647 469	2
235 803	433 498	18 802	933	57	3 214	2 497	2	1 232 657	996 854	3
70 357	133 132	4 763	573	4	1 614	763	0	377 942	307 585	4
7 438	10 188	354	23	-	101	50	-	32 130	24 691	5
1 141 409	2 024 361	96 229	6 595	90	17 837	11 157	5	6 170 237	5 028 828	6
239 391	399 492	-	0	-	3 707	2 039	-	1 130 790	891 399	7
434 407	729 500	-	-	-	7 104	3 838	-	1 962 779	1 528 372	8
201 704	320 608	-	-	-	3 329	1 943	-	848 030	646 326	9
94 550	159 348	-	-	-	1 559	888	-	407 063	312 513	10
22 725	40 874	-	-	-	576	236	-	101 394	78 668	11
12 437	19 266	-	-	-	221	118	-	52 540	40 104	12
14 030	22 736	-	-	-	309	150	-	59 541	45 511	13
6 995	13 268	-	-	-	219	128	-	31 359	24 365	14
1 026 238	1 705 092	-	0	-	17 025	9 341	-	4 593 496	3 567 257	15
-	-	91 255	4 934	4 522	24	75	-	100 810	100 810	16
2 167 647	3 729 454	187 484	11 530	4 612	34 886	20 572	5	10 864 542	8 696 895	17
1 772 040	3 050 255	159 431	24 559	4 097	40 869	18 316	4	9 262 658	7 490 618	18
1 547 330	2 491 083	150 251	24 349	3 430	44 369	14 002	4	7 780 037	6 232 707	19

Einwohner

167,54	271,81	14,31	1,07	-	2,41	1,53	-	905,05	737,51	1
127,71	244,11	11,47	0,74	0,01	2,19	1,27	0,00	709,56	581,85	2
137,78	253,30	10,99	0,55	0,03	1,88	1,46	0,00	720,26	582,48	3
108,65	205,58	7,36	0,88	0,01	2,49	1,18	0,00	583,62	474,98	4
151,99	208,19	7,23	0,47	-	2,06	1,02	-	656,57	504,56	5
142,29	252,35	12,00	0,82	0,01	2,22	1,39	0,00	769,17	626,88	6
132,17	220,55	-	0,00	-	2,05	1,13	-	624,30	492,13	7
118,67	199,29	-	-	-	1,94	1,05	-	536,20	417,53	8
104,45	166,02	-	-	-	1,72	1,01	-	439,14	334,69	9
89,99	151,66	-	-	-	1,48	0,85	-	387,42	297,43	10
78,90	141,92	-	-	-	2,00	0,82	-	352,05	273,15	11
86,79	134,44	-	-	-	1,54	0,82	-	366,63	279,85	12
75,25	121,95	-	-	-	1,66	0,80	-	319,37	244,11	13
56,90	107,93	-	-	-	1,78	1,04	-	255,10	198,21	14
111,62	185,45	-	0,00	-	1,85	1,02	-	499,60	387,98	15
-	-	9,93	0,54	0,49	0,00	0,01	-	10,96	10,96	16
125,91	216,62	10,89	0,67	0,27	2,03	1,19	0,00	631,06	505,15	17
103,26	177,75	9,29	1,43	0,24	2,38	1,07	0,00	539,76	436,50	18
90,64	145,92	8,80	1,43	0,20	2,60	0,82	0,00	455,74	365,10	19

2. Kassenmäßige Steuereinnahmen 1973 nach

1 000

Verwaltungsbezirk		Steuereinnahmen						
		insgesamt ¹⁾	darunter					Gemeinde- anteil an der Einkommen- steuer
			Grundsteuer		Gewerbe- steuer nach Ertrag und Kapital	Lohn- summen- steuer	Gewerbe- steuer- umlage	
A	B ²⁾							
Kreisfreie Städte	zusammen	2 504 973	1 257	217 358	1 300 183	515 430	580 736	989 281
Düsseldorf	621 259	169	50 582	348 480	150 459	164 531	219 079	
Duisburg	295 810	87	26 167	143 116	70 793	58 928	109 696	
Essen	414 336	164	40 386	201 502	87 333	86 747	162 480	
Krefeld	157 093	208	14 964	91 050	25 176	39 795	60 681	
Leverkusen	112 282	49	6 409	88 783	14 053	35 042	36 259	
Mönchengladbach	82 446	110	7 339	39 997	15 765	20 546	37 028	
Mülheim a.d.Ruhr	113 807	91	10 879	41 035	24 674	15 426	50 289	
Neuss	74 313	72	5 183	38 957	16 883	19 207	30 404	
Oberhausen	108 231	34	12 338	37 935	23 195	16 174	47 875	
Remscheid	92 209	41	6 773	52 807	18 560	27 524	39 563	
Rheydt	51 896	63	4 802	23 639	9 174	12 573	25 132	
Solingen	107 525	74	8 463	47 638	19 981	24 038	52 278	
Wuppertal	273 763	96	23 074	145 243	39 386	60 207	118 516	
Kreise	zusammen	868 386	6 367	70 801	403 572	142 295	207 805	420 394
Dinslaken	58 694	207	5 200	24 805	12 446	12 081	26 651	
Düsseldorf-Mettmann	211 141	532	17 604	94 594	43 722	52 418	99 796	
Geldern	27 023	884	2 421	15 680	-	7 235	13 878	
Grevenbroich	117 461	1 110	9 316	59 734	13 114	29 694	58 628	
Kempen-Krefeld	111 267	874	9 582	50 668	18 473	26 816	54 100	
Kleve	38 176	831	2 966	19 241	5 649	9 099	17 367	
Moers	140 305	835	11 256	55 111	28 465	27 854	67 572	
Rees	46 905	714	4 019	28 164	4 927	13 983	20 530	
Rhein-Wupper-Kreis	117 413	380	8 436	55 574	15 499	28 626	61 872	
Reg.-Bez. Düsseldorf	3 373 359	7 624	288 159	1 703 755	657 725	788 541	1 409 675	
Kreisfreie Städte	zusammen	947 770	557	93 178	464 037	179 175	200 951	380 577
Aachen	100 160	174	11 034	58 869	-	25 986	52 820	
Bonn	181 232	142	20 371	69 435	24 536	30 775	87 936	
Köln	666 378	241	61 772	335 733	154 638	144 191	239 822	
Kreise	zusammen	842 174	6 537	71 127	500 411	33 727	222 051	416 686
Aachen	100 369	439	9 292	57 097	6 479	26 063	49 877	
Bergheim (Erf)	49 836	596	3 988	36 362	-	16 085	22 133	
Düren	85 897	1 281	7 988	47 515	652	21 782	46 591	
Euskirchen	60 338	886	5 540	32 527	-	14 406	31 640	
Heinsberg	64 181	1 003	5 573	38 054	3 611	18 253	31 668	
Köln	151 683	480	10 371	106 382	6 287	41 100	63 892	
Oberbergischer Kreis	52 751	308	5 550	35 287	-	19 408	28 689	
Rheinisch-Bergischer Kreis	122 593	391	10 192	64 336	8 266	27 329	61 528	
Rhein-Sieg-Kreis	154 527	1 153	12 633	82 851	8 433	37 625	80 670	
Reg.-Bez. Köln	1 789 944	7 094	164 305	964 449	212 902	423 002	797 264	
Kreisfreie Städte	zusammen	418 085	264	40 973	195 220	85 618	93 475	179 054
Bocholt	24 691	12	1 885	13 257	6 259	7 438	10 188	
Bottrop	39 868	22	4 333	12 651	9 214	5 774	18 547	
Gelsenkirchen	153 878	59	15 758	64 451	41 418	33 381	62 399	
Gladbeck	34 144	30	3 116	15 256	6 269	5 949	14 452	
Münster (Westf.)	115 898	64	10 563	71 649	12 089	31 931	50 030	
Recklinghausen	49 605	77	5 318	17 956	10 368	9 001	23 438	

1) Kreise = Steuern der kreisangehörigen Gemeinden und der Kreise. - 2) Einschl. Grundsteuerbeihilfen für Arbeiterwohn

kreisfreien Städten, Kreisen und Regierungsbezirken

DM

Verwaltungsbezirk		Steuereinnahmen						
		insgesamt ¹⁾	darunter					Gemeinde- anteil an der Einkommen- steuer
			Grundsteuer		Gewerbe- steuer nach Ertrag und Kapital	Lohn- summen- steuer	Gewerbe- steuer- umlage	
A	B ²⁾							
Kreise	zusammen	526 165	5 943	42 820	325 113	56 434	148 179	226 585
Ahaus		36 951	460	3 625	25 132	3 364	12 017	15 035
Beckum		68 108	652	5 266	46 726	5 911	23 077	30 315
Borken		27 527	506	1 984	20 164	-	9 106	13 115
Coesfeld		30 133	585	2 747	19 566	1 379	8 396	13 350
Ellinghausen		48 553	906	3 420	26 403	6 126	12 412	21 692
Münster		39 785	705	3 376	26 187	-	11 800	19 370
Recklinghausen		147 077	473	11 718	80 579	30 796	36 272	56 014
Steinfurt		65 593	572	6 099	40 214	5 683	17 561	28 483
Tecklenburg		43 752	593	3 112	27 402	3 175	11 788	20 093
Warendorf		18 687	493	1 473	12 741	-	5 750	9 117
Reg.-Bez. Münster		944 250	6 207	83 792	520 333	142 052	241 653	405 639
Kreisfreie Stadt Bielefeld		182 518	259	18 131	91 152	37 125	48 992	80 404
Kreise	zusammen	584 376	7 588	49 021	409 093	23 315	191 174	268 472
Büren		14 956	789	1 011	8 671	724	4 354	7 415
Gütersloh		124 513	880	8 742	87 105	15 195	42 977	52 414
Herford		111 408	637	8 910	80 322	7 396	40 572	51 536
Höxter		33 344	712	2 944	24 986	-	10 632	14 159
Lippe		122 685	1 706	10 779	81 153	-	35 567	60 194
Minden-Lübbecke		112 024	1 665	10 686	78 145	-	35 034	53 214
Paderborn		54 925	362	4 880	43 707	-	19 804	24 188
Warburg		10 522	838	1 069	5 003	-	2 233	5 351
Reg.-Bez. Detmold		766 894	7 847	67 152	500 244	60 440	240 166	348 877
Kreisfreie Städte	zusammen	975 482	641	92 818	463 674	216 916	217 255	395 045
Bochum		194 783	100	16 926	107 192	43 495	47 373	70 866
Castrop-Rauxel		34 797	29	2 562	16 740	7 564	7 949	15 144
Dortmund		350 254	271	35 145	157 671	83 767	70 733	134 971
Hagen		118 707	54	10 353	55 918	24 906	26 317	51 111
Hamm		43 187	37	4 228	19 919	8 996	10 146	19 062
Herne		38 296	15	3 634	13 818	8 362	8 425	19 417
Iserlohn		37 469	16	3 354	19 441	7 596	8 802	14 718
Lünen		29 473	33	2 740	12 575	7 176	6 989	13 362
Wanne-Eickel		39 566	5	3 446	15 836	8 903	9 106	19 589
Wattenscheid		36 391	29	3 322	17 119	7 568	7 193	14 596
Witten		52 559	53	7 107	27 443	8 582	14 224	22 210
Kreise	zusammen	846 965	4 732	63 687	524 663	114 791	257 030	372 955
Arnsberg		64 834	435	4 655	48 388	2 877	20 847	28 059
Brilon		25 758	336	1 869	20 668	-	9 551	11 536
Ennepe-Ruhr-Kreis		134 800	271	9 971	67 198	22 696	32 055	63 608
Iserlohn		104 475	264	7 469	62 954	19 331	31 651	43 406
Lippstadt		42 285	513	3 273	32 742	-	15 072	19 499
Müdenscheid		134 222	293	9 591	76 644	19 555	37 927	61 786
Meschede		24 029	306	1 793	16 676	64	7 603	12 027
Olpe		46 586	295	3 284	32 768	4 873	15 943	19 896
Siegen		115 338	229	9 305	73 938	23 513	43 617	49 252
Soest		43 129	951	4 331	22 951	2 724	9 865	20 210
Unna		98 296	592	7 190	59 858	19 158	28 030	37 220
Wittgenstein		13 215	246	957	9 878	-	4 871	6 456
Reg.-Bez. Arnsberg		1 822 448	5 373	156 505	988 337	331 707	474 285	768 000
Nordrhein-Westfalen		8 696 895	34 145	759 912	4 677 118	1 404 825	2 167 647	3 729 454
Kreisfreie Städte	zusammen	5 028 828	2 978	462 457	2 514 266	1 034 263	1 141 409	2 024 361
Kreise	zusammen	3 668 067	31 167	297 456	2 162 852	370 562	1 026 238	1 705 092
städten.								

Verwaltungsbezirk		Steuereinnahmen						
		insgesamt ¹⁾	darunter					Gemeinde- anteil an der Einkommen- steuer
			Grundsteuer		Gewerbe- steuer nach Ertrag und Kapital	Lohn- summen- steuer	Gewerbe- steuer- umlage	
A	B ²⁾							
Kreisfreie Städte	zusammen	694,26	0,35	60,24	360,35	142,85	160,95	274,18
Düsseldorf		981,73	0,27	79,93	550,68	237,76	260,00	346,20
Duisburg		674,71	0,20	59,68	326,43	161,47	134,41	250,20
Essen		610,53	0,24	59,51	296,92	128,69	127,82	239,42
Krefeld		709,37	0,94	67,57	411,14	113,68	179,70	274,01
Leverkusen	1	027,30	0,45	58,64	812,30	128,58	320,61	331,74
Mönchengladbach		547,46	0,73	48,73	265,59	104,68	136,43	245,88
Mülheim a.d.Ruhr		593,58	0,47	56,74	214,02	128,69	80,46	262,29
Neuss		630,41	0,61	43,97	330,48	143,22	162,94	257,92
Oberhausen		447,53	0,14	51,02	156,86	95,91	66,88	197,96
Remscheid		680,44	0,30	49,98	389,68	136,96	203,11	291,95
Rheydt		512,04	0,62	47,38	233,24	90,52	124,05	247,97
Solingen		609,28	0,42	47,95	269,93	113,22	136,21	296,23
Wuppertal		664,39	0,23	56,00	352,49	95,58	146,11	287,62
Kreise	zusammen	423,27	3,10	34,51	196,71	69,36	101,29	204,91
Dinlaken		402,41	1,42	35,65	170,06	85,33	82,83	182,72
Düsseldorf-Mettmann		501,17	1,26	41,78	224,53	103,78	124,42	236,88
Geldern		303,54	9,93	27,19	176,13	-	81,27	155,89
Grevenbroich		408,12	3,86	32,37	207,55	45,56	103,17	203,70
Kempen-Krefeld		421,03	3,31	36,26	191,73	69,90	101,47	204,71
Kleve		348,24	7,58	27,06	175,51	51,53	83,00	158,42
Moers		396,33	2,36	31,80	155,68	80,41	78,68	190,88
Rees		385,93	5,87	33,07	231,73	40,54	115,05	168,92
Rhein-Wupper-Kreis		454,80	1,47	32,68	215,27	60,04	110,88	239,66
Reg.-Bez. Düsseldorf		596,03	1,35	50,91	301,03	116,21	139,33	249,07
Kreisfreie Städte	zusammen	698,41	0,41	68,66	341,95	132,03	148,08	280,45
Aachen		418,24	0,73	46,07	245,82	-	108,51	220,56
Bonn		642,82	0,50	72,26	246,28	87,03	109,16	311,90
Köln		797,46	0,29	73,92	401,78	185,06	172,56	287,00
Kreise	zusammen	381,95	2,96	32,26	226,95	15,30	100,71	188,98
Aachen		348,15	1,52	32,23	198,05	22,47	90,40	173,01
Bergheim (Erft)		370,99	4,44	29,69	270,69	-	119,74	164,76
Düren		362,65	5,41	33,72	200,60	2,75	91,96	196,70
Euskirchen		310,20	4,55	28,48	167,22	-	74,06	162,66
Heinsberg		298,13	4,66	25,89	176,77	16,77	84,79	147,10
Köln		553,10	1,75	37,82	387,91	22,92	149,87	232,98
Oberbergischer Kreis		340,82	1,99	35,86	227,99	-	125,39	185,36
Rheinisch-Bergischer Kreis		422,23	1,35	35,10	221,58	28,47	94,13	211,91
Rhein-Sieg-Kreis		371,20	2,77	30,35	199,02	20,26	90,38	193,78
Reg.-Bez. Köln		502,52	1,99	46,13	270,76	59,77	118,76	223,83
Kreisfreie Städte	zusammen	466,58	0,29	45,73	217,86	95,55	104,32	199,82
Bocholt		504,56	0,25	38,52	270,90	127,90	151,99	208,19
Bottrop		383,75	0,21	41,71	121,77	88,69	55,58	178,53
Gelsenkirchen		456,85	0,18	46,78	191,35	122,97	99,10	185,26
Gladbeck		414,57	0,36	37,83	185,24	76,12	72,23	175,47
Münster (Westf.)		582,11	0,32	53,05	359,87	60,72	160,38	251,28
Recklinghausen		396,99	0,62	42,56	143,70	82,97	72,03	187,57

kreisfreien Städten, Kreisen und Regierungsbezirken
Einwohner

Verwaltungsbezirk		Steuereinnahmen						
		insgesamt ¹⁾	darunter					
			Grundsteuer		Gewerbe- steuer nach Ertrag und Kapital	Lohn- summen- steuer	Gewerbe- steuer- umlage	Gemeinde- anteil an der Einkommen- steuer
A	B ²⁾							
Kreise	zusammen	341,47	3,86	27,79	210,99	36,62	96,16	147,05
Ahaus		298,57	3,72	29,29	203,07	27,18	97,10	121,49
Beckum		390,87	3,74	30,22	268,16	33,92	132,44	173,98
Borken		273,83	5,03	19,74	200,58	-	90,58	130,46
Coesfeld		303,43	5,89	27,66	197,03	13,89	84,55	134,43
Lüdinghausen		325,13	6,07	22,90	176,80	41,02	83,11	145,26
Münster		297,19	5,27	25,22	195,61	-	88,14	144,69
Recklinghausen		402,63	1,29	32,08	220,59	84,31	99,30	153,34
Steinfurt		336,44	2,93	31,28	206,26	29,15	90,07	146,09
Tecklenburg		309,66	4,20	22,03	193,94	22,47	83,43	142,21
Warendorf		320,45	8,45	25,26	218,49	-	98,60	156,34
Reg.-Bez. Münster		387,47	2,55	34,38	213,52	58,29	99,16	166,45
Kreisfreie Stadt Bielefeld		567,91	0,81	56,41	283,62	115,51	152,44	250,18
Kreise	zusammen	392,61	5,10	32,93	274,85	15,66	128,44	180,37
Büren		235,06	12,40	15,89	136,28	11,38	68,43	116,54
Gütersloh		450,64	3,18	31,64	315,25	54,99	155,54	189,70
Herford		470,33	2,69	37,61	339,09	31,22	171,28	217,57
Höxter		336,55	7,19	29,71	252,19	-	107,31	142,91
Lippe		379,62	5,28	33,35	251,11	-	110,05	186,26
Minden-Lübbecke		382,50	5,69	36,49	266,82	-	119,62	181,70
Paderborn		362,14	2,39	32,18	288,17	-	130,57	159,48
Warburg		234,64	18,69	23,84	111,56	-	49,79	119,32
Reg.-Bez. Detmold		423,74	4,34	37,10	276,40	33,40	132,70	192,77
Kreisfreie Städte	zusammen	530,33	0,35	50,46	252,08	117,93	118,11	214,77
Bochum		576,24	0,30	50,07	317,11	128,67	140,15	209,65
Castrop-Rauxel		431,72	0,36	31,79	207,69	93,85	98,62	187,89
Dortmund		551,09	0,43	55,30	248,08	131,80	111,29	212,37
Hagen		601,00	0,27	52,42	283,11	126,10	133,24	258,77
Hamm		510,94	0,44	50,02	235,66	106,43	120,04	225,52
Herne		371,49	0,15	35,25	134,04	81,12	81,73	188,36
Iserlohn		655,71	0,28	58,69	340,22	132,93	154,03	257,56
Lünen		416,93	0,47	38,76	177,89	101,51	98,87	189,02
Wanne-Eickel		416,49	0,05	36,27	166,70	93,72	95,85	206,20
Wattenscheid		448,10	0,36	40,91	210,79	93,19	88,57	179,73
Witten		547,21	0,55	73,99	285,72	89,35	148,09	231,24
Kreise	zusammen	443,80	2,48	33,37	274,92	60,15	134,68	195,42
Arnsberg		431,38	2,89	30,97	321,95	19,14	138,71	186,69
Brilon		320,17	4,18	23,23	256,90	-	118,72	143,39
Ennepe-Ruhr-Kreis		505,85	1,02	37,42	252,17	85,17	120,29	238,69
Iserlohn		501,94	1,27	35,88	302,46	92,87	152,06	208,54
Lippstadt		375,31	4,55	29,05	290,61	-	133,78	173,07
Lüdenscheid		556,85	1,22	39,79	317,98	81,13	157,35	256,33
Meschede		333,29	4,24	24,87	231,30	0,89	105,46	166,82
Olpe		376,07	2,38	26,51	264,52	39,34	128,70	160,61
Siegen		469,91	0,93	37,91	301,24	95,80	177,71	200,66
Soest		340,94	7,52	34,24	181,43	21,53	77,98	159,76
Unna		416,33	2,51	30,45	253,53	81,14	118,72	157,65
Wittgenstein		291,45	5,43	21,11	217,85	-	107,43	142,38
Reg.-Bez. Arnsberg		486,27	1,43	41,76	263,71	88,51	126,55	204,92
Nordrhein-Westfalen		505,15	1,98	44,14	271,67	81,60	125,91	216,62
Kreisfreie Städte	zusammen	626,88	0,37	57,65	313,42	128,93	142,29	252,35
Kreise	zusammen	398,95	3,39	32,35	235,24	40,30	111,62	185,45

3. Steuereinnahmekraft der

Lfd. Nr.	Art der Körperschaft Größenklasse	Realsteuer (Grundbetrag x Landesdurch		
		Grundsteuer		Gewerbesteuer ¹⁾ nach Ertrag und Kapital
		A	B	

Kreisfreie Städte				1 000
1	mit 500 000 und mehr Einwohnern	697	161 328	969 600
2	" 200 000 bis unter 500 000 Einwohnern	1 096	143 483	768 067
3	" 100 000 " 200 000 "	695	79 839	512 495
4	" 50 000 " 100 000 "	218	28 055	147 306
5	" weniger als 50 000 "	12	1 862	14 527
6	Zusammen	2 719	414 569	2 411 996
Kreisangehörige Gemeinden				
7	mit 50 000 und mehr Einwohnern	2 320	80 709	522 085
8	" 20 000 bis unter 50 000 Einwohnern	8 438	149 212	948 898
9	" 10 000 " 20 000 "	7 554	65 100	449 808
10	" 5 000 " 10 000 "	6 950	31 752	211 034
11	" 3 000 " 5 000 "	1 922	7 839	51 811
12	" 2 000 " 3 000 "	1 107	3 596	29 703
13	" 1 000 " 2 000 "	1 588	4 202	34 953
14	" weniger als 1 000 "	1 534	2 297	15 899
15	Zusammen	31 412	344 707	2 264 191
16	Insgesamt	34 130	759 276	4 676 187
dagegen				
17	1972	34 189	705 072	4 013 747
18	1971	34 930	649 317	3 326 761

Kreisfreie Städte				DM je
1	mit 500 000 und mehr Einwohnern	0,25	57,98	348,44
2	" 200 000 bis unter 500 000 Einwohnern	0,39	50,68	271,26
3	" 100 000 " 200 000 "	0,41	46,65	299,46
4	" 50 000 " 100 000 "	0,34	43,32	227,47
5	" weniger als 50 000 "	0,25	38,05	296,86
6	Zusammen	0,34	51,68	300,67
Kreisangehörige Gemeinden				
7	mit 50 000 und mehr Einwohnern	1,28	44,56	288,24
8	" 20 000 bis unter 50 000 Einwohnern	2,31	40,76	259,22
9	" 10 000 " 20 000 "	3,91	33,71	232,93
10	" 5 000 " 10 000 "	6,61	30,22	200,85
11	" 3 000 " 5 000 "	6,67	27,22	179,89
12	" 2 000 " 3 000 "	7,72	25,09	207,27
13	" 1 000 " 2 000 "	8,52	22,54	187,48
14	" weniger als 1 000 "	12,48	18,69	129,34
15	Zusammen	3,42	37,49	246,26
16	Insgesamt	1,98	44,10	271,61
dagegen				
17	1972	1,99	41,09	233,89
18	1971	2,05	38,04	194,88

1) Für Gemeinden a) ohne Lohnsummensteuer 280 % b) mit Lohnsummensteuer 263 %.

Gemeinden 1973 nach Größenklassen

kraft schnittsbesatz)		Gewerbesteuer- umlage	Gemeindeanteil		Steuer- einnahmekraft	Lfd. Nr.
Lohnsummensteuer	zusammen		an der Einkommensteuer	abzüglich Gewerbesteuer- umlage		

DM

433 213	1 564 839	466 201	756 351	290 150	1 854 989	1
317 127	1 229 773	361 610	691 193	329 583	1 559 356	2
200 664	793 694	235 803	433 498	197 695	991 389	3
59 645	235 225	70 357	133 132	62 775	298 000	4
6 305	22 706	7 438	10 188	2 750	25 456	5
1 016 954	3 846 237	1 141 409	2 024 361	882 952	4 729 189	6
147 287	752 400	239 391	399 492	160 101	912 501	7
182 072	1 288 621	434 407	729 500	295 093	1 583 714	8
44 017	566 479	201 704	320 608	118 904	685 383	9
12 205	261 941	94 550	159 348	64 798	326 739	10
1 502	63 073	22 725	40 874	18 149	81 222	11
89	34 496	12 437	19 266	6 829	41 325	12
301	41 044	14 030	22 736	8 706	49 750	13
233	19 963	6 995	13 268	6 273	26 236	14
387 706	3 028 016	1 026 238	1 705 092	678 854	3 706 870	15
1 404 660	6 874 253	2 167 647	3 729 454	1 561 807	8 436 060	16
1 215 575	5 968 583	1 818 139	3 084 942	1 266 803	7 235 386	17
1 037 783	5 048 791	1 573 155	2 592 991	1 019 836	6 068 627	18

Einwohner

155,68	562,36	167,54	271,81	104,27	666,63	1
112,00	434,33	127,71	244,11	116,40	550,73	2
117,25	463,77	137,78	253,30	115,52	579,29	3
92,10	363,24	108,65	205,58	96,94	460,18	4
128,84	464,00	151,99	208,19	56,20	520,19	5
126,77	479,46	142,29	252,35	110,07	589,53	6
81,32	415,39	132,17	220,55	88,39	503,78	7
49,74	352,03	118,67	199,29	80,61	432,65	8
22,79	293,34	104,45	166,02	61,57	354,92	9
11,62	249,30	89,99	151,66	61,67	310,97	10
5,22	219,00	78,90	141,92	63,02	282,01	11
0,62	240,72	86,79	134,44	47,65	288,37	12
1,61	220,15	75,25	121,95	46,70	266,85	13
1,90	162,39	56,90	107,93	51,03	213,43	14
42,17	329,34	111,62	185,45	73,83	403,17	15
81,59	399,29	125,91	216,62	90,72	490,00	16
70,83	347,81	105,95	179,77	73,82	421,63	17
60,79	295,75	92,15	151,89	59,74	355,49	18

4. Steuerein
in den kreisfreien Städten und den nach Kreisen

Lfd. Nr.	Verwaltungsbezirk	Realsteuerkraft		Gewerbesteuer- umlage	
		1 000 DM	DM je Einwohner	1 000 DM	DM je Einwohner
1	Kreisfreie Städte zusammen	1 963 359	544,15	580 736	160,95
2	Düsseldorf	520 582	822,64	164 531	260,00
3	Duisburg	221 864	506,05	58 928	134,41
4	Essen	295 465	435,38	86 747	127,82
5	Krefeld	128 235	579,05	39 795	179,70
6	Leverkusen	118 736	1 086,32	35 042	320,61
7	Mönchengladbach	67 935	451,16	20 546	136,43
8	Mülheim a.d.Ruhr	70 508	367,78	15 426	80,46
9	Neuss	64 892	550,47	19 207	162,94
10	Oberhausen	67 382	278,63	16 174	66,88
11	Remscheid	83 292	614,66	27 524	203,11
12	Rheydt	41 144	405,98	12 573	124,05
13	Solingen	80 760	457,65	24 038	136,21
14	Wuppertal	202 564	491,58	60 207	146,11
15	Kreise zusammen	679 219	331,07	207 805	101,29
16	Dinslaken	45 563	312,38	12 081	82,83
17	Düsseldorf-Mettmann	174 083	413,20	52 418	124,42
18	Geldern	19 990	224,54	7 235	81,27
19	Grevenbroich	90 903	315,84	29 694	103,17
20	Kempen-Krefeld	85 364	323,02	26 816	101,47
21	Kleve	31 201	284,61	9 099	83,00
22	Moers	102 817	290,43	27 854	78,68
23	Rees	41 052	337,77	13 983	115,05
24	Rhein-Wupper-Kreis	88 246	341,82	28 626	110,88
25	Reg.-Bez. Düsseldorf	2 642 578	466,91	788 541	139,33
26	Kreisfreie Städte zusammen	672 354	495,46	200 951	148,08
27	Aachen	66 485	277,63	25 986	108,51
28	Bonn	112 226	398,05	30 775	109,16
29	Köln	493 643	590,75	144 191	172,56
30	Kreise zusammen	627 679	284,67	222 051	100,71
31	Aachen	76 347	264,82	26 063	90,40
32	Bergheim (Erf)	41 618	309,82	16 085	119,74
33	Düren	59 458	251,02	21 782	91,96
34	Euskirchen	39 001	200,50	14 406	74,06
35	Heinsberg	52 829	245,40	18 253	84,79
36	Köln	122 146	445,39	41 100	149,87
37	Oberbergischer Kreis	41 577	268,63	19 408	125,39
38	Rheinisch-Bergischer Kreis	85 266	293,67	27 329	94,13
39	Rhein-Sieg-Kreis	109 437	262,89	37 625	90,38
40	Reg.-Bez. Köln	1 300 033	364,98	423 002	118,76
41	Kreisfreie Städte zusammen	309 982	345,94	93 475	104,32
42	Bocholt	22 707	464,01	7 438	151,99
43	Bottrop	22 738	218,88	5 774	55,58
44	Gelsenkirchen	111 572	331,25	33 381	99,10
45	Gladbeck	22 752	276,21	5 949	72,23
46	Münster (Westf.)	97 284	488,62	31 931	160,38
47	Recklinghausen	32 929	263,51	9 001	72,03

Steuereinkunft 1973
zusammengefaßten kreisangehörigen Gemeinden

an der Einkommensteuer		Gemeindeanteil abzüglich Gewerbesteuerumlage		Steuer- einkunft		Lfd. Nr.
1 000 DM	DM je Einwohner	1 000 DM	DM je Einwohner	1 000 DM	DM je Einwohner	
989 281	274,18	408 545	113,23	2 371 904	657,38	1
219 079	346,20	54 548	86,20	575 130	908,84	2
109 696	250,20	50 768	115,79	272 632	621,84	3
162 480	239,42	75 733	111,60	371 198	546,98	4
60 681	274,01	20 886	94,31	149 121	673,36	5
36 259	331,74	1 217	11,13	119 953	1 097,45	6
37 028	245,88	16 482	109,45	84 417	560,61	7
50 289	262,29	34 863	181,83	105 371	549,61	8
30 404	257,92	11 197	94,98	76 089	645,45	9
47 875	197,96	31 701	131,08	99 083	409,71	10
39 563	291,95	12 039	88,84	95 331	703,50	11
25 132	247,97	12 559	123,92	53 703	529,90	12
52 278	296,23	28 240	160,02	109 000	617,67	13
118 516	287,62	58 309	141,51	260 873	633,09	14
420 394	204,91	212 589	103,62	891 808	434,69	15
26 651	182,72	14 570	99,89	60 133	412,27	16
99 796	236,88	47 378	112,46	221 461	525,66	17
13 878	155,89	6 643	74,62	26 633	299,16	18
58 628	203,70	28 934	100,53	119 837	416,37	19
54 100	204,71	27 284	103,24	112 648	426,26	20
17 367	158,42	8 268	75,42	39 469	360,03	21
67 572	190,88	39 718	112,20	142 535	402,63	22
20 530	168,92	6 547	53,87	47 599	391,64	23
61 872	239,66	33 246	128,78	121 492	470,60	24
1 409 675	249,07	621 134	109,74	3 263 712	576,65	25
380 577	280,45	179 626	132,37	851 980	627,83	26
52 820	220,56	26 834	112,05	93 319	389,68	27
87 936	311,90	57 161	202,74	169 387	600,79	28
239 822	287,00	95 631	114,44	589 274	705,19	29
416 686	188,98	194 635	88,27	822 314	372,94	30
49 877	173,01	23 814	82,61	100 161	347,43	31
22 133	164,76	6 048	45,02	47 666	354,84	32
46 591	196,70	24 809	104,74	84 267	355,76	33
31 640	162,66	17 234	88,60	56 235	289,10	34
31 668	147,10	13 415	62,31	66 244	307,71	35
63 892	232,98	22 792	83,11	144 938	528,50	36
28 689	185,36	9 281	59,97	50 858	328,60	37
61 528	211,91	34 199	117,78	119 465	411,45	38
80 670	193,78	43 045	103,40	152 482	366,29	39
797 264	223,83	374 262	105,07	1 674 295	470,05	40
179 054	199,82	85 579	95,50	395 561	441,44	41
10 188	208,19	2 750	56,20	25 457	520,21	42
18 547	178,53	12 773	122,95	35 511	341,83	43
62 399	185,26	29 018	86,16	140 590	417,41	44
14 452	175,47	8 503	103,24	31 255	379,45	45
50 030	251,28	18 099	90,90	115 383	579,52	46
23 438	187,57	14 437	115,54	47 366	379,05	47

noch: 4. Steuerein
in den kreisfreien Städten und den nach Kreisen

Lfd. Nr.	Verwaltungsbezirk	Realsteuerkraft		Gewerbesteuer- umlage	
		1 000 DM	DM je Einwohner	1 000 DM	DM je Einwohner
48	Kreise zusammen	448 804	291,26	148 179	96,16
49	Ahaus	35 079	283,44	12 017	97,10
50	Beckum	60 507	347,25	23 077	132,44
51	Borken	23 875	237,50	9 106	90,58
52	Coesfeld	26 039	262,21	8 396	84,55
53	Lüdinghausen	40 064	268,28	12 412	83,11
54	Münster	31 219	233,20	11 800	88,14
55	Recklinghausen	124 867	341,83	36 272	99,30
56	Steinfurt	54 850	281,33	17 561	90,07
57	Tecklenburg	37 070	262,37	11 788	83,43
58	Warendorf	15 234	261,24	5 750	98,60
59	Reg.-Bez. Münster	758 786	311,36	241 653	99,16
60	Kreisfreie Stadt Bielefeld	159 025	494,80	48 992	152,44
61	Kreise zusammen	506 287	340,15	191 174	128,44
62	Büren	11 958	187,94	4 354	68,43
63	Gütersloh	118 747	429,77	42 977	155,54
64	Herford	101 504	428,51	40 572	171,28
65	Höxter	30 526	308,10	10 632	107,31
66	Lippe	98 199	303,85	35 567	110,05
67	Minden-Lübbecke	90 445	308,82	35 034	119,62
68	Paderborn	47 637	314,09	19 804	130,57
69	Warburg	7 271	162,14	2 233	49,79
70	Reg.-Bez. Detmold	665 312	367,61	240 166	132,70
71	Kreisfreie Städte zusammen	741 499	403,12	217 255	118,11
72	Bochum	160 427	474,60	47 373	140,15
73	Castrop-Rauxel	26 705	331,37	7 949	98,62
74	Dortmund	255 142	401,44	70 733	111,29
75	Hagen	86 286	436,86	26 317	133,24
76	Hamm	35 104	415,30	10 146	120,04
77	Herne	27 172	263,58	8 425	81,73
78	Iserlohn	27 788	486,35	8 802	154,03
79	Lünen	23 753	335,94	6 989	98,87
80	Wanne-Eickel	26 550	279,52	9 106	95,85
81	Wattenscheid	26 778	329,72	7 193	88,57
82	Witten	45 794	476,76	14 224	148,09
83	Kreise zusammen	766 032	401,39	257 030	134,68
84	Arnsberg	59 237	394,14	20 847	138,71
85	Brilon	24 571	305,42	9 551	118,72
86	Ennepe-Ruhr-Kreis	107 783	404,46	32 055	120,29
87	Iserlohn	100 101	480,92	31 651	152,06
88	Lippstadt	36 784	326,49	15 072	133,78
89	Lüdenscheid	117 326	486,76	37 927	157,35
90	Meschede	20 045	278,03	7 603	105,46
91	Olpe	45 098	364,06	15 943	128,70
92	Siegen	117 378	478,23	43 617	177,71
93	Soest	32 134	254,02	9 865	77,98
94	Unna	93 612	396,49	28 030	118,72
95	Wittgenstein	11 963	263,83	4 871	107,43
96	Reg.-Bez. Arnsberg	1 507 531	402,24	474 285	126,55
97	Nordrhein-Westfalen	6 874 240	399,29	2 167 647	125,91
98	Kreisfreie Städte zusammen	3 846 219	479,46	1 141 409	142,29
99	Kreise zusammen	3 028 021	329,34	1 026 238	111,62

Steuereinnahmekraft 1973
zusammengefaßten kreisangehörigen Gemeinden

an der Einkommensteuer		abzüglich Gewerbesteuerumlage		Steuer- einnahmekraft		Lfd. Nr.
1 000 DM	DM je Einwohner	1 000 DM	DM je Einwohner	1 000 DM	DM je Einwohner	
226 585	147,05	78 406	50,89	527 210	342,15	48
15 035	121,49	3 018	24,39	38 097	307,83	49
30 315	175,98	7 238	41,54	67 745	388,79	50
13 115	130,46	4 009	39,88	27 884	277 38	51
13 350	134,43	4 954	49,88	30 993	312,09	52
21 692	145,26	9 280	62,15	49 344	330,43	53
19 370	144,69	7 570	56,55	38 789	289,75	54
56 014	153,34	19 742	54,04	144 609	395,87	55
28 483	146,09	10 922	56,02	65 772	337,35	56
20 093	142,21	8 305	58,78	45 375	321,15	57
9 117	156,34	3 367	57,74	18 601	318,98	58
405 639	166,45	163 986	67,29	922 772	378,65	59
80 404	250,18	31 412	97,74	190 437	592,54	60
268 472	180,37	77 298	51,93	583 585	392,08	61
7 415	116,54	3 061	48,11	15 019	236,05	62
52 414	189,70	9 437	34,16	128 184	463,93	63
51 536	217,57	10 964	46,29	112 468	474,80	64
14 159	142,91	3 527	35,60	34 053	343,70	65
60 194	186,26	24 627	76,21	122 826	380,06	66
53 214	181,70	18 180	62,08	108 625	370,90	67
24 188	159,48	4 384	28,91	52 021	343,00	68
5 351	119,32	3 118	69,53	10 389	231,67	69
348 877	192,77	108 711	60,07	774 023	427,68	70
395 045	214,77	177 790	96,66	919 289	499,78	71
70 866	209,65	23 493	69,50	183 920	544,10	72
15 144	187,89	7 195	89,27	33 900	420,64	73
134 971	212,37	64 238	101,08	319 380	502,52	74
51 111	258,77	24 794	125,53	111 080	562,39	75
19 062	225,52	8 916	105,48	44 020	520,78	76
19 417	188,36	10 992	106,63	38 164	370,21	77
14 718	257,56	5 916	103,53	33 704	589,88	78
13 362	189,02	6 373	90,15	30 126	426,09	79
19 589	206,20	10 483	110,35	37 033	389,87	80
14 596	179,73	7 403	91,16	34 181	420,88	81
22 210	231,24	7 986	83,15	53 780	559,91	82
372 955	195,42	115 925	60,74	881 957	462,13	83
28 059	186,69	7 212	47,98	66 449	442,12	84
11 536	143,39	1 985	24,67	26 556	330,09	85
63 608	238,69	31 553	118,40	139 336	522,86	86
43 406	208,54	11 755	56,48	111 856	537,40	87
19 499	173,07	4 427	39,29	41 211	365,78	88
61 786	256,33	23 859	98,98	141 185	585,74	89
12 027	166,82	4 424	61,36	24 469	339,39	90
19 896	160,61	3 953	31,91	49 051	395,97	91
49 252	200,66	5 635	22,95	123 013	501,18	92
20 210	159,76	10 345	81,78	42 479	335,80	93
37 220	157,65	9 190	38,93	102 802	435,42	94
6 456	142,38	1 585	34,95	13 548	298,78	95
768 000	204,92	293 715	78,37	1 801 246	480,61	96
3 729 454	216,62	1 561 807	90,71	8 436 047	490,00	97
2 024 361	252,35	882 952	110,06	4 729 171	589,53	98
1 705 092	185,45	678 854	73,83	3 706 875	403,17	99

5. Real
in den kreisfreien Städten und den nach Kreisen

Lfd. Nr.	Verwaltungsbezirk	Einwohner am 30.6.1973	Istaufkommen in 1 000 DM				Grundbeträge in 1 000 DM			
			Grundsteuer		Gewerbe- steuer nach Ertrag und Kapital	Lohn- summen- steuer	Grundsteuer		Gewerbe- steuer nach Ertrag und Kapital	Lohn- summen- steuer
			A	B			A	B		
1	Kreisfreie Städte zusammen	3 608 098	1 257	217 358	1 300 183	515 430	960	78 648	473 515	54 046
2	Düsseldorf	632 819	169	50 582	348 480	150 459	125	18 734	129 067	13 931
3	Duisburg	438 428	87	26 167	143 116	70 793	58	8 722	51 113	6 807
4	Essen	678 650	164	40 386	201 502	87 333	113	13 926	69 483	8 086
5	Krefeld	221 455	208	14 964	91 050	25 176	160	5 441	30 350	3 597
6	Leverkusen	109 298	49	6 409	88 783	14 053	41	2 670	32 285	2 811
7	Mönchengladbach	150 596	110	7 339	39 997	15 765	91	2 935	16 665	1 732
8	Mülheim a.d.Ruhr	191 731	91	10 879	41 035	24 674	60	3 626	14 655	2 372
9	Neuss	117 880	72	5 183	38 957	16 883	60	2 073	16 232	1 759
10	Oberhausen	241 841	34	12 338	37 935	23 195	23	4 113	13 548	2 230
11	Remscheid	135 514	41	6 773	52 807	18 560	34	2 709	22 003	1 933
12	Rheydt	101 352	63	4 802	23 639	9 174	52	1 921	9 849	1 079
13	Solingen	176 480	74	8 463	47 638	19 981	61	3 385	19 849	2 081
14	Wuppertal	412 054	96	23 074	145 243	39 386	80	8 391	48 414	5 627
15	Kreise zusammen	2 051 605	6 367	70 801	403 572	142 295	5 510	32 813	166 619	15 305
16	Dinslaken	145 857	207	5 200	24 805	12 446	177	2 212	10 316	1 310
17	Düsseldorf-Mettmann	421 300	532	17 604	94 594	43 722	471	8 528	40 576	4 700
18	Geldern	89 026	884	2 421	15 680	-	804	1 215	5 723	-
19	Grevenbroich	287 811	1 110	9 316	59 734	13 114	999	4 286	23 920	1 516
20	Kempen-Krefeld	264 271	874	9 582	50 668	18 473	727	4 006	21 039	1 951
21	Kleve	109 626	831	2 966	19 241	5 649	687	1 495	7 902	592
22	Moers	354 011	835	11 256	55 111	28 465	727	4 909	22 867	3 014
23	Rees	121 539	714	4 019	28 164	4 927	582	2 026	11 185	552
24	Rhein-Wupper-Kreis	258 164	380	8 436	55 574	15 499	336	4 136	23 092	1 670
25	Reg.-Bez. Düsseldorf	5 659 703	7 624	288 159	1 703 755	657 725	6 470	111 461	640 134	69 351
26	Kreisfreie Städte zusammen	1 357 036	557	93 178	464 037	179 175	417	32 685	160 137	17 231
27	Aachen	239 482	174	11 034	58 869	-	155	4 597	19 623	-
28	Bonn	281 932	142	20 371	69 435	24 536	99	7 148	26 706	2 504
29	Köln	835 622	241	61 772	335 733	154 638	163	20 940	113 808	14 727
30	Kreise zusammen	2 204 931	6 537	71 127	500 411	33 727	5 835	33 354	181 127	3 948
31	Aachen	288 293	439	9 292	57 097	6 479	385	4 115	20 979	927
32	Bergheim (Erft)	134 331	596	3 988	36 362	-	542	2 008	12 860	-
33	Düren	236 861	1 281	7 988	47 515	652	1 163	3 762	17 004	136
34	Euskirchen	194 514	886	5 540	32 527	-	786	2 484	11 401	-
35	Heinsberg	215 277	1 003	5 573	38 054	3 611	913	2 821	14 890	410
36	Köln	274 243	480	10 371	106 382	6 287	416	5 108	37 136	655
37	Oberbergischer Kreis	154 776	308	5 550	35 287	-	277	2 585	12 450	-
38	Rheinisch-Bergischer Kreis	290 347	391	10 192	64 336	8 266	336	4 624	23 783	861
39	Rhein-Sieg-Kreis	416 289	1 153	12 633	82 851	8 433	1 019	5 848	30 624	958
40	Reg.-Bez. Köln	3 561 967	7 094	164 305	964 449	212 902	6 253	66 040	341 264	21 179
41	Kreisfreie Städte zusammen	896 064	264	40 973	195 220	85 618	199	15 135	70 848	8 896
42	Bocholt	48 936	12	1 885	13 257	6 259	10	754	5 524	652
43	Bottrop	103 890	22	4 333	12 651	9 214	15	1 444	4 363	794
44	Gelsenkirchen	336 825	59	15 758	64 451	41 418	42	5 628	23 018	3 835
45	Gladbeck	82 360	30	3 116	15 256	6 269	20	1 039	5 449	603
46	Münster (Westf.)	199 099	64	10 563	71 649	12 089	53	4 225	25 589	2 015
47	Recklinghausen	124 954	77	5 318	17 956	10 368	59	2 046	6 906	997

1) Bei den Kreisen und in den Summen = gewogene Durchschnittsbesätze. - 2) Für Gemeinden a) ohne Lohnsummensteuer 280 %

steuerkraft 1973
zusammengefaßten kreisangehörigen Gemeinden

Hebesätze in % ¹⁾				Realsteuerkraft in 1 000 DM (Grundbetrag x Landesdurchschnittshebesatz)						Realsteuerkraft DM je Einwohner	Lfd. Nr.
Grundsteuer		Gewerbe- steuer nach Ertrag und Kapital	Lohn- summen- steuer	Grundsteuer		Gewerbe- steuer 2) nach Ertrag und Kapital	Lohn- summen- steuer	zusammen	1973		
A	B			A	B						
131	276	275	954	1 150	194 254	1 245 340	522 615	1 963 359	544,15	1	
135	270	270	1 080	150	46 273	339 446	134 713	520 582	822,64	2	
150	300	280	1 040	70	21 543	134 427	65 824	221 864	506,05	3	
145	290	290	1 080	136	34 397	182 740	78 192	295 465	435,38	4	
130	275	300	700	192	13 439	79 821	34 783	128 235	579,05	5	
120	240	275	500	49	6 595	84 910	27 182	118 736	1 086,32	6	
120	250	240	910	109	7 249	43 829	16 748	67 935	451,16	7	
150	300	280	1 040	72	8 956	38 543	22 937	70 508	367,78	8	
120	250	240	960	72	5 120	42 690	17 010	64 892	550,47	9	
150	300	280	1 040	28	10 159	35 631	21 564	67 382	278,63	10	
120	250	240	960	41	6 691	57 868	18 692	83 292	614,66	11	
120	250	240	850	62	4 745	25 903	10 434	41 144	405,98	12	
120	250	240	960	73	8 361	52 203	20 123	80 760	457,65	13	
120	275	300	700	96	20 726	127 329	54 413	202 564	491,58	14	
116	216	242	930	6 610	81 048	443 561	148 000	679 219	331,07	15	
117	235	240	950	212	5 464	27 219	12 668	45 563	312,38	16	
113	206	233	930	565	21 064	107 005	45 449	174 083	413,20	17	
110	199	274	-	965	3 001	16 024	-	19 990	224,54	18	
111	217	250	865	1 199	10 586	64 458	14 660	90 903	315,84	19	
120	239	241	947	872	9 895	55 731	18 866	85 364	323,02	20	
121	198	244	954	824	3 693	20 959	5 725	31 201	284,61	21	
115	229	241	944	872	12 125	60 675	29 145	102 817	290,43	22	
123	198	252	892	698	5 004	30 012	5 338	41 052	337,77	23	
113	204	241	928	403	10 216	61 478	16 149	88 246	341,82	24	
118	259	266	948	7 760	275 302	1 688 901	670 615	2 642 578	466,91	25	
134	285	290	1 040	501	80 733	424 496	166 624	672 354	495,46	26	
112	240	300	-	186	11 355	54 944	-	66 485	277,63	27	
143	285	260	980	119	17 656	70 237	24 214	112 226	398,05	28	
148	295	295	1 050	196	51 722	299 315	142 410	493 643	590,75	29	
112	213	276	854	7 004	82 387	500 120	38 168	627 679	284,67	30	
114	226	272	699	462	10 164	56 757	8 964	76 347	264,82	31	
110	199	283	-	650	4 960	36 008	-	41 618	309,82	32	
110	212	279	480	1 396	9 292	47 455	1 315	59 458	251,02	33	
113	223	285	-	943	6 135	31 923	-	39 001	200,50	34	
110	198	256	880	1 096	6 968	40 800	3 965	52 829	245,40	35	
116	203	286	960	499	12 617	102 696	6 334	122 146	445,39	36	
111	215	283	-	332	6 385	34 860	-	41 577	268,63	37	
116	220	271	960	403	11 421	65 116	8 326	85 266	293,67	38	
113	216	271	880	1 223	14 445	84 505	9 264	109 437	262,89	39	
113	249	283	1 005	7 505	163 120	924 616	204 792	1 300 033	364,98	40	
133	271	276	962	239	37 386	186 333	86 024	309 982	345,94	41	
120	250	240	960	12	1 862	14 528	6 305	22 707	464,01	42	
150	300	290	1 160	18	3 567	11 475	7 678	22 738	218,88	43	
140	280	280	1 080	50	13 901	60 537	37 084	111 572	331,25	44	
150	300	280	1 040	24	2 566	14 331	5 831	22 752	276,21	45	
120	250	280	600	64	10 436	67 299	19 485	97 284	488,62	46	
130	260	260	1 040	71	5 054	18 163	9 641	32 929	263,51	47	

b) mit Lohnsummensteuer 263 %.

noch: 5. Real
in den kreisfreien Städten und den nach Kreisen

Lfd. Nr.	Verwaltungsbezirk	Einwohner am 30.6.1973	Istaufkommen in 1 000 DM				Grundbeträge in 1 000 DM			
			Grundsteuer		Gewerbe- steuer nach Ertrag und Kapital	Lohn- summen- steuer	Grundsteuer		Gewerbe- steuer nach Ertrag und Kapital	Lohn- summen- steuer
			A	B			A	B		
48	Kreise zusammen	1 540 904	5 943	42 820	325 113	56 434	4 896	19 918	123 570	5 890
49	Ahaus	123 760	460	3 625	25 132	3 364	417	1 828	9 698	355
50	Beckum	174 248	652	5 266	46 726	5 911	585	2 391	17 382	628
51	Borken	100 527	506	1 984	20 164	-	424	1 001	7 462	-
52	Goesfeld	99 307	585	2 747	19 566	1 379	513	1 377	7 410	157
53	Lüdinghausen	149 336	906	3 420	26 403	6 126	561	1 702	10 556	676
54	Münster	133 871	705	3 376	26 187	-	634	1 691	9 386	-
55	Recklinghausen	365 288	473	11 718	80 579	30 796	389	4 784	31 239	3 132
56	Steinfurt	194 964	572	6 099	40 214	5 683	516	2 844	15 232	581
57	Tecklenburg	141 289	593	3 112	27 402	3 175	526	1 560	10 559	361
58	Warendorf	58 314	493	1 473	12 741	-	331	739	4 647	-
59	Reg.-Bez. Münster	2 436 968	6 207	83 792	520 333	142 052	5 095	35 054	194 418	14 786
60	Kreisfreie Stadt Bielefeld .	321 387	259	18 131	91 152	37 125	221	7 781	38 299	4 014
61	Kreise zusammen	1 488 443	7 588	49 021	409 093	23 315	5 749	23 100	151 214	2 485
62	Büren	63 626	789	1 011	8 671	724	471	524	3 361	82
63	Gütersloh	276 302	880	8 742	87 105	15 195	769	4 079	34 043	1 633
64	Herford	236 874	637	8 910	80 322	7 396	572	4 165	30 257	770
65	Höxter	99 077	712	2 944	24 986	-	531	1 479	9 370	-
66	Lippe	323 178	1 706	10 779	81 153	-	1 505	5 260	29 786	-
67	Minden-Lübbecke	292 873	1 665	10 686	78 145	-	1 186	4 944	27 432	-
68	Paderborn	151 669	362	4 880	43 707	-	267	2 096	15 050	-
69	Warburg	44 844	838	1 069	5 003	-	448	554	1 916	-
70	Reg.-Bez. Detmold	1 809 830	7 847	67 152	500 244	60 440	5 970	30 881	189 513	6 499
71	Kreisfreie Städte zusammen	1 839 403	641	92 818	463 674	216 916	468	33 592	173 042	20 979
72	Bochum	338 023	100	16 926	107 192	43 495	74	6 269	39 701	4 182
73	Castrop-Rauxel	80 600	29	2 562	16 740	7 564	22	985	6 439	756
74	Dortmund	635 561	271	35 145	157 671	83 767	180	11 715	56 311	8 055
75	Hagen	197 515	54	10 353	55 918	24 906	40	3 835	20 710	2 306
76	Hamm	84 525	37	4 228	19 919	8 996	31	1 691	8 300	937
77	Herne	103 087	15	3 634	13 818	8 362	12	1 454	5 758	871
78	Iserlohn	57 143	16	3 354	19 441	7 596	11	1 198	6 943	678
79	Lünen	70 690	33	2 740	12 575	7 176	27	1 096	5 240	748
80	Wanne-Eickel	94 998	5	3 446	15 836	8 903	4	1 276	5 865	824
81	Wattenscheid	81 212	29	3 322	17 119	7 568	22	1 230	6 340	728
82	Witten	96 049	53	7 107	27 443	8 582	44	2 843	11 435	894
83	Kreise zusammen	1 908 435	4 732	63 687	524 663	114 791	4 186	30 372	209 111	12 466
84	Arnsberg	150 295	435	4 655	48 388	2 877	394	2 358	17 989	327
85	Brilon	80 451	336	1 869	20 668	-	305	969	7 790	-
86	Ennepe-Ruhr-Kreis	266 484	271	9 971	67 198	22 696	235	4 464	27 431	2 423
87	Iserlohn	208 143	264	7 469	62 954	19 331	235	3 750	26 461	2 106
88	Lippstadt	112 666	513	3 273	32 742	-	462	1 660	11 475	-
89	Lüdenscheid	241 037	293	9 591	76 644	19 555	263	4 478	31 592	2 149
90	Meschede	72 096	306	1 793	16 676	64	272	914	6 180	19
91	Olpe	123 875	295	3 284	32 768	4 873	229	1 580	13 127	554
92	Siegen	245 445	229	9 305	73 938	23 513	204	4 163	30 926	2 540
93	Soest	126 501	951	4 331	22 951	2 724	848	1 946	8 500	310
94	Unna	236 099	592	7 190	59 858	19 158	515	3 595	23 901	2 038
95	Wittgenstein	45 343	246	957	9 898	-	224	496	3 739	-
96	Reg.-Bez. Arnsberg	3 747 838	5 373	156 505	988 337	331 707	4 654	63 964	382 153	33 445
97	Nordrhein-Westfalen	17 216 306	34 145	759 912	4 677 118	1 404 825	28 442	307 399	1 747 482	145 260
98	Kreisfreie Städte zusammen	8 021 988	2 978	462 457	2 514 266	1 034 263	2 265	167 842	915 840	105 166
99	Kreise zusammen	9 194 318	31 167	297 456	2 162 852	370 562	26 176	139 558	831 642	40 094

steuerkraft 1973
zusammengefaßten kreisangehörigen Gemeinden

Hebesätze in % ¹⁾				Realsteuerkraft in 1 000 DM (Grundbetrag x Landesdurchschnittshebesatz)					Realsteuerkraft DM je Einwohner	Lfd. Nr.
Grundsteuer		Gewerbe- steuer nach Ertrag und Kapital	Lohn- summen- steuer	Grundsteuer		Gewerbe- steuer 2) nach Ertrag und Kapital	Lohn- summen- steuer	zusammen	1973	
A	B			A	B					
121	215	263	958	5 875	49 194	336 779	56 956	448 804	291,26	48
110	198	259	947	500	4 515	26 631	3 433	35 079	283,44	49
111	220	269	941	702	5 906	47 826	6 073	60 507	347,25	50
119	198	270	-	509	2 472	20 894	-	23 875	237,50	51
114	199	264	880	616	3 401	20 504	1 518	26 039	262,21	52
161	201	250	907	673	4 204	28 650	6 537	40 064	268,28	53
111	200	279	-	761	4 177	26 281	-	31 219	233,20	54
122	245	258	983	467	11 816	82 298	30 286	124 867	341,83	55
111	214	264	977	619	7 025	41 588	5 618	54 850	281,33	56
113	200	260	880	631	3 853	29 095	3 491	37 070	262,37	57
149	199	274	-	397	1 825	13 012	-	15 234	261,24	58
122	239	268	961	6 114	86 580	523 112	142 980	758 786	311,36	59
117	233	238	925	265	19 219	100 726	38 815	159 025	494,80	60
132	212	271	938	6 898	57 059	418 300	24 030	506 287	340,15	61
167	193	258	880	565	1 294	9 306	793	11 958	187,94	62
114	214	256	931	923	10 075	91 958	15 791	118 747	429,77	63
111	214	265	960	686	10 288	83 084	7 446	101 504	428,51	64
134	199	267	-	637	3 653	26 236	-	30 526	308,10	65
113	205	272	-	1 806	12 992	83 401	-	98 199	303,85	66
140	216	285	-	1 423	12 212	76 810	-	90 445	308,82	67
136	233	290	-	320	5 177	42 140	-	47 637	314,09	68
187	193	261	-	538	1 368	5 365	-	7 271	162,14	69
131	217	264	930	7 163	76 278	519 026	62 845	665 312	367,61	70
137	276	268	1 034	559	82 971	455 101	202 868	741 499	403,12	71
135	270	270	1 040	89	15 484	104 414	40 440	160 427	474,60	72
130	260	260	1 000	26	2 433	16 935	7 311	26 705	331,37	73
150	300	280	1 040	216	28 936	148 098	77 892	255 142	401,44	74
135	270	270	1 080	48	9 472	54 467	22 299	86 286	436,86	75
120	250	240	960	37	4 177	21 829	9 061	35 104	415,30	76
120	250	240	960	14	3 591	15 144	8 423	27 172	263,58	77
140	280	280	1 120	13	2 959	18 260	6 556	27 788	486,35	78
120	250	240	960	32	2 707	13 781	7 233	23 753	335,94	79
135	270	270	1 080	5	3 152	15 425	7 968	26 550	279,52	80
135	270	270	1 040	26	3 038	16 674	7 040	26 778	329,72	81
120	250	240	960	53	7 022	30 074	8 645	45 794	476,76	82
113	210	251	921	5 024	75 023	565 439	120 546	766 032	401,39	83
110	197	269	880	473	5 824	49 778	3 162	59 237	394,14	84
110	193	265	-	366	2 393	21 812	-	24 571	305,42	85
116	223	245	937	282	11 026	73 045	23 430	107 783	404,46	86
112	199	238	918	282	9 263	70 191	20 365	100 101	480,92	87
111	197	285	-	554	4 100	32 130	-	36 784	326,49	88
111	214	243	910	316	11 061	85 168	20 781	117 326	486,76	89
112	196	270	340	326	2 258	17 277	184	20 045	278,03	90
129	208	250	880	275	3 903	35 563	5 357	45 098	364,06	91
112	224	239	926	245	10 283	82 288	24 562	117 378	478,23	92
112	223	270	880	1 018	4 807	23 311	2 998	32 134	254,02	93
115	200	250	940	618	8 880	64 407	19 707	93 612	396,49	94
110	193	264	-	269	1 225	10 469	-	11 963	263,83	95
115	245	259	992	5 583	157 994	1 020 540	323 414	1 507 531	402,24	96
120	247	268	967	34 125	759 274	4 676 195	1 404 646	6 874 240	399,29	97
131	276	275	983	2 714	414 563	2 411 996	1 016 946	3 846 219	479,46	98
119	213	260	924	31 411	344 711	2 264 199	387 700	3 028 021	329,34	99

6. Kassenmäßiges Aufkommen und
mit Durchschnittshebesätzen

Größenklasse	Steuer- aufkommen	Grundbetrag	Gewogener Durchschnitts- hebesatz	Gemeinden, die gegenüber 1972 den Hebesatz	
				erhöht	gesenkt
				haben	
	DM je Einwohner		%	Anzahl	

Grundsteuer A

Kreisfreie Städte	0,37	0,28	131	10	-
davon					
mit 500 000 und mehr Einwohnern	0,30	0,21	145	1	-
" 200 000 bis unter 500 000 Einwohnern	0,41	0,32	127	2	-
" 100 000 " 200 000 "	0,43	0,34	126	2	-
" 50 000 " 100 000 "	0,36	0,28	128	5	-
" weniger als 50 000 "	0,25	0,20	120	-	-
Kreisangehörige Gemeinden	3,39	2,85	119	25	2
davon					
mit 50 000 und mehr Einwohnern	1,28	1,07	120	2	-
" 20 000 bis unter 50 000 Einwohnern	2,28	1,92	118	4	-
" 10 000 " 20 000 "	3,76	3,26	115	-	-
" 5 000 " 10 000 "	6,45	5,51	117	3	-
" 3 000 " 5 000 "	6,56	5,56	118	2	-
" 2 000 " 3 000 "	8,09	6,44	126	-	-
" 1 000 " 2 000 "	9,26	7,10	131	2	1
" weniger als 1 000 "	13,93	10,40	134	12	1
Insgesamt	1,98	1,65	120	35	2

Grundsteuer B

Kreisfreie Städte	57,65	20,92	276	10	1
davon					
mit 500 000 und mehr Einwohnern	67,52	23,47	288	1	-
" 200 000 bis unter 500 000 Einwohnern	56,07	20,52	273	2	1
" 100 000 " 200 000 "	49,11	18,89	260	2	-
" 50 000 " 100 000 "	46,13	17,54	263	5	-
" weniger als 50 000 "	38,52	15,41	250	-	-
Kreisangehörige Gemeinden	32,35	15,18	213	13	1
davon					
mit 50 000 und mehr Einwohnern	42,19	18,04	234	2	-
" 20 000 bis unter 50 000 Einwohnern	35,27	16,50	214	4	-
" 10 000 " 20 000 "	27,14	13,65	199	1	-
" 5 000 " 10 000 "	24,29	12,23	199	2	-
" 3 000 " 5 000 "	21,96	11,02	199	2	-
" 2 000 " 3 000 "	20,09	10,16	198	-	-
" 1 000 " 2 000 "	16,63	9,13	182	1	-
" weniger als 1 000 "	13,75	7,56	182	1	1
Insgesamt	44,14	17,86	247	23	2

*) Die Relativwerte (DM/E) wurden mit der Wohnbevölkerung der Gemeinden berechnet, die die betreffende Steuer erheben.

**Grundbeträge der Realsteuern 1973
nach Größenklassen*)**

Größenklasse	Steuer- aufkommen	Grundbetrag	Gewogener Durchschnitts- hebesatz	Gemeinden, die gegenüber 1972 den Hebesatz	
				erhöht	gesenkt
				haben	
	DM je Einwohner		%	Anzahl	

Gewerbesteuer nach Ertrag und Kapital in Gemeinden, die keine Lohnsummensteuer erheben

Kreisfreie Städte	245,82	81,94	300	-	-
davon					
mit 500 000 und mehr Einwohnern	-	-	-	-	-
" 200 000 bis unter 500 000 Einwohnern	245,82	81,94	300	-	-
" 100 000 " 200 000 "	-	-	-	-	-
" 50 000 " 100 000 "	-	-	-	-	-
" weniger als 50 000 "	-	-	-	-	-
Kreisangehörige Gemeinden	244,52	87,46	280	10	2
davon					
mit 50 000 und mehr Einwohnern	311,50	106,47	293	-	-
" 20 000 bis unter 50 000 Einwohnern	297,35	103,48	287	2	-
" 10 000 " 20 000 "	231,44	85,25	271	2	1
" 5 000 " 10 000 "	194,79	70,95	275	2	-
" 3 000 " 5 000 "	174,29	63,53	274	2	-
" 2 000 " 3 000 "	202,83	74,55	272	-	-
" 1 000 " 2 000 "	167,67	66,73	251	1	-
" weniger als 1 000 "	112,87	45,04	251	1	1
Insgesamt	244,58	87,21	280	10	2

Gewerbesteuer nach Ertrag und Kapital in Gemeinden, die zusätzlich Lohnsummensteuer erheben

Kreisfreie Städte	315,50	115,16	274	9	-
davon					
mit 500 000 und mehr Einwohnern	374,96	132,49	283	-	-
" 200 000 bis unter 500 000 Einwohnern	289,19	104,61	276	2	-
" 100 000 " 200 000 "	294,99	113,86	259	2	-
" 50 000 " 100 000 "	222,88	86,49	258	5	-
" weniger als 50 000 "	270,90	112,88	240	-	-
Kreisangehörige Gemeinden	223,27	94,31	237	4	1
davon					
mit 50 000 und mehr Einwohnern	264,56	108,17	245	2	-
" 20 000 bis unter 50 000 Einwohnern	209,77	89,31	235	1	1
" 10 000 " 20 000 "	183,76	82,38	223	-	-
" 5 000 " 10 000 "	182,11	82,15	222	1	-
" 3 000 " 5 000 "	175,90	79,18	222	-	-
" 2 000 " 3 000 "	107,46	48,84	220	-	-
" 1 000 " 2 000 "	171,44	85,72	200	-	-
" weniger als 1 000 "	281,17	140,58	200	-	-
Insgesamt	284,10	108,06	263	13	1

noch: 6. Kassenmäßiges Aufkommen und Grundbeträge der Realsteuern 1973
mit Durchschnittshebesätzen nach Größenklassen*)

Größenklasse	Steuer- aufkommen	Grundbetrag	Gewogener Durchschnitts- hebesatz	Gemeinden, die gegenüber 1972 den Hebesatz	
				erhöht	gesenkt
				haben	
	DM je Einwohner	%	Anzahl		

Gewerbsteuer nach Ertrag und Kapital zusammen

Kreisfreie Städte	313,42	114,17	275	9	-
davon					
mit 500 000 und mehr Einwohnern	374,96	132,49	283	-	-
" 200 000 bis unter 500 000 Einwohnern	285,52	102,69	278	2	-
" 100 000 " 200 000 "	294,99	113,86	259	2	-
" 50 000 " 100 000 "	222,88	86,49	258	5	-
" weniger als 50 000 "	270,90	112,88	240	-	-
Kreisangehörige Gemeinden	235,24	90,45	260	14	3
davon					
mit 50 000 und mehr Einwohnern	277,44	107,71	258	2	-
" 20 000 bis unter 50 000 Einwohnern	248,63	95,60	260	3	1
" 10 000 " 20 000 "	218,93	84,50	259	2	1
" 5 000 " 10 000 "	193,18	72,36	267	3	-
" 3 000 " 5 000 "	174,39	64,57	270	2	-
" 2 000 " 3 000 "	201,07	74,08	271	-	-
" 1 000 " 2 000 "	167,73	67,04	250	1	-
" weniger als 1 000 "	115,10	46,30	249	1	1
Insgesamt	271,67	101,50	268	23	3

Lohnsummensteuer

Kreisfreie Städte	132,90	13,51	983	9	1
davon					
mit 500 000 und mehr Einwohnern	171,13	16,10	1 063	-	-
" 200 000 bis unter 500 000 Einwohnern	117,72	12,65	930	2	1
" 100 000 " 200 000 "	107,53	12,13	887	2	-
" 50 000 " 100 000 "	96,75	9,52	1 016	5	-
" weniger als 50 000 "	127,90	13,32	960	-	-
Kreisangehörige Gemeinden	92,25	9,98	924	8	3
davon					
mit 50 000 und mehr Einwohnern	109,79	11,59	947	2	-
" 20 000 bis unter 50 000 Einwohnern	85,83	9,25	928	4	1
" 10 000 " 20 000 "	78,34	8,98	872	1	1
" 5 000 " 10 000 "	75,13	9,48	792	1	1
" 3 000 " 5 000 "	66,50	8,17	814	-	-
" 2 000 " 3 000 "	30,74	3,49	880	-	-
" 1 000 " 2 000 "	80,45	10,06	800	-	-
" weniger als 1 000 "	118,39	14,80	800	-	-
Insgesamt	119,06	12,31	967	17	4

**7. Kassenmäßiges Aufkommen, Grundbeträge und Hebesätze der Realsteuern
in den kreisfreien Städten 1973**

Kreisfreie Stadt	Einwohner am 30.6.1973	Realsteuern insgesamt				Gewerbesteuer einschl. Lohnsummensteuer			
		Steueraufkommen		Gesamt- grund- betrag	Anspannung ¹⁾	Steueraufkommen		Grund- betrag	Anspannung ¹⁾
		DM je Einwohner	Ø = 100	DM je Einwohner	%	DM je Einwohner	Ø = 100	DM je Einwohner	%
Düsseldorf	632 819	868,64	174	255,77	340	788,44	178	225,97	349
Duisburg	438 428	547,78	109	152,13	360	487,90	110	132,11	369
Essen	678 650	485,35	97	134,99	360	425,61	96	114,30	372
Krefeld	221 455	593,34	119	178,58	332	524,83	119	153,29	342
Leverkusen	109 298	999,96	200	345,90	289	940,87	213	321,09	293
Mönchengladbach	150 596	419,73	84	142,27	295	370,27	84	122,16	303
Mülheim a.d.Ruhr	191 731	399,92	80	108,04	370	342,71	77	88,81	386
Neuss	117 880	518,29	104	170,72	304	473,70	107	152,62	310
Oberhausen	241 841	303,93	61	82,34	369	252,77	57	65,24	387
Remscheid	135 514	576,92	115	196,88	293	526,64	119	176,64	298
Rheydt	101 352	371,75	74	127,30	292	323,74	73	107,83	300
Solingen	176 480	431,52	86	143,80	300	383,16	87	124,26	308
Wuppertal	412 054	504,30	101	151,71	332	448,07	101	131,15	342
Aachen	239 482	292,62	58	101,79	287	245,82	56	81,94	300
Bonn	281 932	406,07	81	129,31	314	333,31	75	103,60	322
Köln	835 622	661,05	132	179,07	369	586,84	133	153,82	382
Bocholt	48 936	437,57	87	141,81	309	398,80	90	126,20	316
Bottrop	103 890	252,38	50	63,68	396	210,47	48	49,64	424
Gelsenkirchen	336 825	361,27	72	96,56	374	314,32	71	79,73	394
Gladbeck	82 360	299,55	60	86,33	347	261,35	59	73,47	356
Münster (Westf.)	199 099	473,96	95	160,13	296	420,59	95	138,64	303
Recklinghausen	124 954	269,86	54	80,09	337	226,68	51	63,25	358
Bielefeld	321 387	456,36	91	156,56	291	399,14	90	131,66	303
Bochum	338 023	496,16	99	148,59	334	445,79	101	129,82	343
Castrop-Rauxel	80 600	333,69	67	101,77	328	301,54	68	89,26	338
Dortmund	635 561	435,61	87	119,99	363	379,88	86	101,27	375
Hagen	197 515	461,90	92	136,15	339	409,21	93	116,54	351
Hamm	84 525	392,55	78	129,65	303	342,10	77	109,28	313
Herne	103 087	250,56	50	78,52	319	215,16	49	64,30	335
Iserlohn	57 143	532,13	106	154,54	344	473,15	107	133,38	355
Lünen	70 690	318,63	64	100,58	317	279,40	63	84,69	330
Wanne-Eickel	94 998	296,75	59	83,90	354	260,41	59	70,42	370
Wattenscheid	81 212	345,25	69	102,45	337	303,99	69	87,03	349
Witten	96 049	449,61	90	158,41	284	375,07	85	128,36	292
Insgesamt	8 021 988	500,37	100	148,48	337	442,35	100	127,28	348

1) Aufkommen in % der Grundbeträge.

noch: 7. Kassenmäßiges Aufkommen, Grundbeträge und

Lfd. Nr.	Kreisfreie Stadt	Gewerbsteuer							
		nach Ertrag und Kapital				nach der Lohnsumme			
		Steueraufkommen		Grundbetrag	Hebesatz	Steueraufkommen		Grundbetrag	Hebesatz
		DM je Einwohner	§ = 100	DM je Einwohner	%	DM je Einwohner	§ = 100	DM je Einwohner	%
1	Düsseldorf	550,68	176	203,96	270	237,76	184	22,01	1 080
2	Duisburg	326,43	104	116,58	280	161,47	125	15,53	1 040
3	Essen	296,92	95	102,38	290	128,69	100	11,92	1 080
4	Krefeld	411,14	131	137,05	300	113,69	88	16,24	700
5	Leverkusen	812,30	259	295,38	275	128,57	100	25,71	500
6	Mönchengladbach	265,59	85	110,66	240	104,68	81	11,50	910
7	Mülheim a.d.Ruhr	214,02	68	76,44	280	128,69	100	12,37	1 040
8	Neuss	330,48	105	137,70	240	143,22	111	14,92	960
9	Oberhausen	156,86	50	56,02	280	95,91	74	9,22	1 040
10	Remscheid	389,68	124	162,37	240	136,96	106	14,27	960
11	Rheydt	233,23	74	97,18	240	90,51	70	10,65	850
12	Solingen	269,94	86	112,47	240	113,22	88	11,79	960
13	Wuppertal	352,49	112	117,50	300	95,58	74	13,65	700
14	Aachen	245,82	78	81,94	300	-	-	-	-
15	Bonn	246,28	79	94,72	260	87,03	68	8,88	980
16	Köln	401,78	128	136,20	295	185,06	144	17,62	1 050
17	Bocholt	270,90	86	112,88	240	127,90	99	13,32	960
18	Bottrop	121,78	39	41,99	290	88,69	69	7,65	1 160
19	Gelsenkirchen	191,35	61	68,34	280	122,97	95	11,39	1 080
20	Gladbeck	185,23	59	66,15	280	76,12	59	7,32	1 040
21	Münster (Westf.)	359,87	115	128,52	280	60,72	47	10,12	600
22	Recklinghausen	143,70	46	55,27	260	82,98	64	7,98	1 040
23	Bielefeld	283,62	90	119,17	238	115,52	90	12,49	925
24	Bochum	317,12	101	117,45	270	128,67	100	12,37	1 040
25	Castrop-Rauxel	207,70	66	79,88	260	93,84	73	9,38	1 000
26	Dortmund	248,08	79	88,60	280	131,80	102	12,67	1 040
27	Hagen	283,11	90	104,86	270	126,10	98	11,68	1 080
28	Hamm	235,66	75	98,19	240	106,44	83	11,09	960
29	Herne	134,04	43	55,85	240	81,12	63	8,45	960
30	Iserlohn	340,22	109	121,51	280	132,93	103	11,87	1 120
31	Lünen	177,89	57	74,12	240	101,51	79	10,57	960
32	Wanne-Eickel	166,70	53	61,74	270	93,71	73	8,68	1 080
33	Wattenscheid	210,80	67	78,07	270	93,19	72	8,96	1 040
34	Witten	285,72	91	119,05	240	89,35	69	9,31	960
35	Insgesamt	313,42	100	114,17	275	128,93	100	13,11	983

Hebesätze der Realsteuern in den kreisfreien Städten 1973

Grundsteuer								Lfd. Nr.
A				B				
Steueraufkommen		Grundbetrag	Hebesatz	Steueraufkommen		Grundbetrag	Hebesatz	
DM je Einwohner	Ø = 100	DM je Einwohner	%	DM je Einwohner	Ø = 100	DM je Einwohner	%	
0,27	73	0,20	135	79,93	139	29,60	270	1
0,20	54	0,13	150	59,68	104	19,89	300	2
0,24	65	0,17	145	59,51	103	20,52	290	3
0,94	254	0,72	130	67,57	117	24,57	275	4
0,45	122	0,37	120	58,64	102	24,43	240	5
0,73	197	0,61	120	48,73	85	19,49	250	6
0,47	127	0,31	150	56,74	98	18,91	300	7
0,61	165	0,51	120	43,97	76	17,59	250	8
0,14	38	0,09	150	51,02	88	17,01	300	9
0,30	81	0,25	120	49,98	87	19,99	250	10
0,62	168	0,52	120	47,38	82	18,95	250	11
0,42	114	0,35	120	47,95	83	19,18	250	12
0,23	62	0,19	120	56,00	97	20,36	275	13
0,73	197	0,65	112	46,07	80	19,20	240	14
0,50	135	0,35	143	72,26	125	25,35	285	15
0,29	78	0,19	148	73,92	128	25,06	295	16
0,25	68	0,20	120	38,52	67	15,41	250	17
0,21	57	0,14	150	41,70	72	13,90	300	18
0,18	49	0,13	140	46,78	81	16,71	280	19
0,37	100	0,24	150	37,83	66	12,61	300	20
0,32	86	0,27	120	53,05	92	21,22	250	21
0,61	165	0,47	130	42,56	74	16,37	260	22
0,81	219	0,69	117	56,41	98	24,21	233	23
0,30	81	0,22	135	50,07	87	18,55	270	24
0,36	97	0,28	130	31,79	55	12,23	260	25
0,43	116	0,28	150	55,30	96	18,43	300	26
0,27	73	0,20	135	52,42	91	19,41	270	27
0,43	116	0,36	120	50,02	87	20,01	250	28
0,15	41	0,12	120	35,25	61	14,10	250	29
0,28	76	0,20	140	58,70	102	20,96	280	30
0,46	124	0,38	120	38,76	67	15,50	250	31
0,06	16	0,04	135	36,27	63	13,43	270	32
0,36	97	0,27	135	40,91	71	15,15	270	33
0,55	149	0,46	120	73,99	128	29,60	250	34
0,37	100	0,28	131	57,65	100	20,92	276	35

8. Realsteuerhebesätze, Realsteuerkraft, Gemeindeanteile an der

Gemeinde	Hebesätze der				Real- steuer- kraft	darunter		Gemeinde- anteil an der Einkommen- steuer 1)	Gewerbe- steuer- umlage (Ausgabe) 1)	Steuer- einnahme- kraft	Steuer- kraft- maßzahl nach dem Finanz- ausgleich
	Grundsteuer		Gewerbsteuer nach			Gewerbsteuer nach					
	A	B	Ertrag und Kapital	der Lohn- summe		Ertrag und Kapital	der Lohn- summe				
Krfr.St. Düsseldorf	135	270	270	1 080	822,64	536,40	212,88	340,19	244,75	918,08	543,55
" Duisburg	150	300	280	1 040	506,05	306,61	150,14	245,86	139,90	612,01	350,44
" Essen	145	290	290	1 080	435,38	269,27	115,22	235,26	122,86	547,78	329,36
" Krefeld	130	275	300	700	579,05	360,44	157,05	269,25	164,46	683,84	398,13
" Leverkusen	120	240	275	500	1 086,32	776,86	248,66	325,99	354,46	1 057,85	609,71
" Mönchengladbach	120	250	240	910	451,16	291,04	111,24	241,61	132,80	559,97	338,66
" Mülheim a.d.Ruhr	150	300	280	1 040	367,78	201,03	119,66	257,74	90,99	534,53	332,62
" Neuss	120	250	240	960	550,47	362,15	144,27	253,45	165,24	638,68	385,27
" Oberhausen	150	300	280	1 040	278,63	147,34	89,18	194,52	67,23	405,92	256,55
" Remscheid	120	250	240	960	614,66	427,02	137,96	286,88	194,84	706,70	457,66
" Rheydt	120	250	240	850	405,98	255,58	102,97	243,67	116,62	533,03	323,86
" Solingen	120	250	240	960	457,65	295,81	114,04	291,08	131,80	616,93	397,58
" Wuppertal	120	275	300	700	491,58	309,01	132,04	282,63	140,99	633,22	395,94
Kreis Dinslaken	117	235	240	950	312,38	186,61	86,85	179,55	86,43	405,50	230,71
Dinslaken, Stadt	120	250	240	960	399,16	267,35	95,64	209,51	126,04	482,63	274,27
Gahlen	110	200	275	-	549,71	518,76	-	137,95	222,33	465,33	255,73
Gartrop-Bühl	110	180	250	-	144,54	81,12	-	163,23	34,76	273,01	192,63
Hünxe	110	200	220	880	441,36	208,55	195,86	121,82	95,16	468,02	194,52
Voerde (Niederrhein) .	120	200	240	960	273,26	157,84	70,61	151,37	72,02	352,61	199,49
Walsum, Stadt	120	250	240	960	203,40	90,28	74,23	174,83	41,19	337,04	204,16
Kreis Düsseldorf-Mettmann	113	206	233	930	413,20	253,99	107,88	232,76	115,15	530,81	321,75
Angermund, Stadt	110	200	275	-	409,89	352,28	-	280,77	150,98	539,68	466,04
Breitscheid	110	200	220	880	304,25	179,40	73,03	156,79	81,86	379,18	220,10
Eggerscheidt	110	180	200	800	271,81	182,94	39,71	207,67	83,47	396,01	226,87
Erkrath, Stadt	110	200	220	880	399,10	242,96	111,16	253,38	108,41	544,07	311,60
Gruiten	110	200	220	880	348,61	235,77	68,07	170,10	107,58	411,13	236,21
Haan, Stadt	110	200	220	880	436,27	283,46	99,07	226,09	129,34	533,02	341,52
Hasselbeck-Schwarzbach	110	200	275	-	80,16	55,01	-	152,96	23,58	209,54	119,18
Heiligenhaus, Stadt . .	120	200	240	960	523,05	334,59	145,68	250,55	152,66	620,94	384,12
Hilden, Stadt	120	200	240	960	458,62	276,20	136,07	241,18	126,02	573,78	353,60
Hochdahl	110	200	220	880	146,46	91,55	27,71	114,91	41,77	219,60	65,05
Hösel	110	200	275	-	264,50	201,70	-	237,55	86,44	415,61	313,49
Homberg-Meiersberg . .	110	200	275	-	190,04	147,73	-	171,28	63,31	298,01	273,97
Hubbelrath	110	180	250	-	173,46	41,82	-	390,99	17,92	546,53	286,40
Kettwig, Stadt	110	200	220	880	331,89	215,10	79,24	252,09	98,15	485,83	349,35
Langenberg, Stadt	110	200	220	880	312,26	187,76	85,55	234,71	86,59	460,38	265,87
Lintorf	110	200	220	880	458,99	253,39	153,00	204,13	115,62	547,50	302,81
Mettmann, Stadt	120	200	240	960	366,96	205,12	111,27	254,17	80,15	540,98	296,82
Metzhausen	110	200	275	-	217,10	189,02	-	215,87	81,01	351,96	247,71
Neviges, Stadt	110	200	220	880	396,68	250,04	104,55	204,76	114,08	487,36	292,48
Ratingen, Stadt	120	200	240	960	348,05	188,27	97,39	213,35	86,06	475,34	278,16
Schöller	110	180	200	800	990,45	618,62	280,86	179,56	282,26	887,75	594,98
Velbert, Stadt	120	250	240	960	524,65	317,51	158,35	265,03	149,44	640,24	423,21
Wittlaer	110	200	220	880	392,36	295,27	40,64	401,68	134,73	659,31	374,28
Wülfrath, Stadt	110	200	220	880	631,61	401,79	119,79	228,27	183,33	676,55	331,21

1) Einschl. Schlußabrechnung 1973.

Einkommensteuer, Gewerbesteuerumlage und Steuerkraftmeßzahlen der Gemeinden 1973

Gemeinde	Hebesätze der				Real- steuer- kraft	darunter		Gemeinde- anteil an der Einkommen- steuer 1)	Gewerbe- steuer- umlage (Ausgabe) 1)	Steuer- einnahme- kraft	Steuer- kraft- meßzahl nach dem Finanz- ausgleich
	Grundsteuer		Gewerbesteuer nach			Gewerbesteuer nach					
	A	B	Ertrag und Kapital	der Lohn- summe		Ertrag und Kapital	der Lohn- summe				
DM je Einwohner											
Kreis Geldern	110	199	274	-	224,54	179,99	-	153,18	77,02	300,70	212,91
Geldern, Stadt	110	200	275	-	271,07	225,47	-	201,61	96,63	376,05	253,54
Issum	110	200	275	-	233,47	192,10	-	229,63	81,18	381,92	225,35
Kerken	110	200	275	-	164,27	120,84	-	118,53	52,02	230,78	178,89
Kevelaer, Stadt	110	198	273	-	228,05	184,69	-	109,63	78,97	258,71	204,70
Straelen, Stadt	110	198	271	-	238,09	191,91	-	169,60	82,37	325,32	212,65
Wachtendonk	110	200	275	-	208,03	168,87	-	94,77	72,37	230,43	186,57
Weeze	110	200	275	-	149,34	98,93	-	107,80	42,40	214,74	171,23
Kreis Grevenbroich	111	217	250	865	315,84	223,96	50,94	200,17	99,58	416,43	288,66
Bedburdyck	110	200	275	-	203,95	161,08	-	135,88	69,97	269,86	217,42
Büttgen	110	200	275	-	188,64	161,56	-	140,27	70,59	258,32	194,75
Dormagen, Stadt	120	250	240	960	615,13	449,28	130,49	232,72	203,42	644,43	438,71
Frimmersdorf	80	140	220	440	1 465,47	1 053,08	347,59	167,81	480,49	1 152,79	957,69
Frixheim-Anstel	110	180	250	-	126,48	82,70	-	164,29	35,44	255,33	204,58
Garzweiler	110	200	275	-	121,88	67,20	-	165,38	28,82	258,44	177,47
Glehn	110	200	275	-	156,93	120,38	-	164,37	51,59	269,71	185,40
Gohr	110	180	250	-	74,21	47,88	-	154,08	20,52	207,77	141,40
Grevenbroich, Stadt	120	224	240	960	372,44	216,05	106,07	237,09	98,58	510,95	361,26
Gustorf	110	200	275	-	368,07	332,19	-	186,76	142,37	412,46	334,68
Hemmerden	110	200	275	-	172,57	130,21	-	157,24	61,70	268,11	190,39
Hochneukirch	110	200	275	-	199,46	156,34	-	180,48	67,00	312,94	200,34
Hoeningen	110	180	250	-	139,15	88,89	-	179,59	37,77	280,97	179,93
Holzheim	110	200	275	-	197,34	164,74	-	177,23	70,60	303,97	218,61
Jüchen	110	200	275	-	205,62	154,85	-	200,21	66,36	339,47	262,06
Kaarst	110	200	275	-	168,13	142,64	-	158,17	62,75	263,55	150,38
Kapellen (Erft)	110	200	275	-	213,88	171,85	-	187,03	74,90	326,01	230,61
Kleinenbroich	110	200	275	-	164,80	141,46	-	130,23	60,62	234,41	166,50
Korschenbroich	110	200	220	650	448,09	296,88	110,34	207,93	135,45	520,57	304,71
Liedberg	110	200	275	-	85,74	50,90	-	134,26	21,81	198,19	135,35
Meerbusch, Stadt	120	250	240	960	269,45	151,39	67,85	271,01	67,77	472,69	311,05
Nettesheim-Butzheim	110	180	250	-	84,39	43,06	-	155,22	18,45	221,16	152,39
Neukirchen	110	200	275	-	151,32	119,34	-	162,55	51,15	262,72	424,36
Nievenheim	110	200	220	880	183,38	106,59	46,04	192,92	48,63	327,67	196,22
Norf	110	200	275	-	527,33	464,22	-	155,84	198,95	484,22	356,97
Oekoven	110	180	250	-	92,48	41,13	-	142,19	17,64	217,03	156,08
Pesch	110	180	250	-	136,62	109,56	-	141,82	46,96	231,48	147,64
Rommerskirchen	110	200	275	-	175,70	131,12	-	183,95	56,20	303,45	219,88
Rosellen	110	200	275	-	156,73	131,72	-	123,92	56,45	224,20	211,46
Straberg	110	180	250	-	82,96	54,31	-	160,77	23,27	220,46	165,44
Wevelinghoven, Stadt	110	200	275	-	333,33	284,49	-	189,11	121,92	400,52	287,12
Wickrath	110	200	275	-	223,76	179,39	-	175,89	76,88	322,77	226,16
Zons, Stadt	110	200	220	880	238,19	127,45	79,67	188,40	58,33	368,26	198,01
Kreis Kempen-Krefeld	120	239	241	947	323,02	210,89	71,39	201,16	95,39	428,79	266,75
Brüggen	110	200	220	880	241,33	144,28	57,55	172,62	65,83	348,12	221,77
Grefrath	170	200	220	880	500,42	360,53	99,84	189,08	161,70	527,80	278,09
Kempen, Stadt	120	250	240	960	309,67	188,32	72,96	207,35	85,93	431,09	260,95
Nettetal, Stadt	120	250	240	960	360,37	237,73	85,91	195,05	108,47	446,95	274,50

noch: 8. Realsteuerhebesätze, Realsteuerkraft, Gemeindeanteile an der

Gemeinde	Hebesätze der				Real- steuer- kraft	darunter		Gemeinde- anteil an der Einkommen- steuer 1)	Gewerbe- steuer- umlage (Ausgabe) 1)	Steuer- einnahmen- kraft	Steuer- kraft- maßzahl nach dem Finanz- ausgleich
	Grundsteuer		Gewerbesteuer nach			Gewerbesteuer					
	A	B	Ertrag und Kapital	der Lohn- summe		Ertrag und Kapital	der Lohn- summe				
DM je Einwohner											
noch:											
Kreis Kempen-Krefeld											
Schwalmtal	110	200	220	880	249,42	133,95	73,72	183,15	61,12	371,45	217,61
Tönisvorst	110	200	275	-	340,59	303,97	-	184,58	130,27	394,90	264,54
Viersen, Stadt	120	250	240	960	332,58	201,94	87,39	218,45	92,14	458,89	296,14
Willich, Stadt	120	250	240	960	260,29	173,29	53,42	191,14	79,07	372,36	228,73
Kreis Kleve	121	198	244	954	284,61	191,19	52,22	155,67	86,61	353,67	228,81
Bedburg-Hau	110	200	275	-	72,07	47,34	-	101,90	20,32	153,65	109,59
Goch, Stadt	120	198	240	960	237,98	152,28	43,69	151,62	69,48	320,12	211,20
Kalkar, Stadt	130	200	275	-	152,88	119,30	-	115,36	51,81	216,43	169,31
Kleve, Stadt	119	198	240	960	432,59	290,12	94,03	194,08	132,37	494,30	303,12
Kranenburg	110	200	275	-	167,59	131,17	-	128,64	56,80	239,43	177,49
Uedem	135	200	220	880	280,00	176,68	62,36	123,17	80,61	322,56	203,04
Kreis Moers	115	229	241	944	290,43	171,39	82,33	187,56	77,58	400,41	236,67
Alpen	131	198	274	-	197,81	162,84	-	130,59	69,90	258,50	177,21
Borth	110	192	275	-	392,69	361,41	-	157,03	154,89	394,83	175,33
Büderich	110	200	275	-	144,44	109,89	-	150,09	47,10	247,43	171,25
Budberg	110	200	275	-	141,01	106,16	-	159,61	45,50	255,12	209,32
Homburg (Niederrhein), Stadt	120	250	240	960	229,07	123,81	71,32	210,17	56,49	382,75	256,60
Kamp-Lintfort, Stadt .	120	250	240	960	222,13	91,80	94,15	163,31	41,89	343,55	188,70
Kapellen	110	200	275	-	109,05	75,05	-	198,00	32,65	274,40	193,16
Moers, Stadt	120	250	240	960	274,49	171,97	67,52	202,88	78,46	398,91	252,74
Neukirchen-Vluyn . . .	110	200	220	880	249,69	120,46	90,63	178,70	54,96	373,43	212,82
Orsoy, Stadt	110	200	275	-	117,76	79,54	-	182,64	34,09	266,31	169,51
Rheinberg, Stadt . . .	110	200	220	880	786,83	512,30	222,67	210,02	233,75	763,10	335,23
Rheinhausen, Stadt . .	120	250	240	960	467,86	287,87	139,33	224,28	131,35	560,79	333,13
Rheinkamp	120	200	240	960	230,84	96,40	98,96	172,17	43,93	359,08	180,24
Rheurdt	110	200	275	-	95,17	61,76	-	138,83	26,55	207,45	145,52
Rumeln-Kaldenhausen .	110	200	220	880	193,53	112,51	53,98	171,29	52,53	312,29	197,43
Sonsbeck	110	194	266	-	128,70	95,63	-	94,33	40,72	182,31	131,39
Xanten, Stadt	110	199	274	-	193,93	155,14	-	142,61	66,73	269,81	172,16
Kreis Rees	123	198	252	892	337,77	246,93	43,92	165,99	110,24	393,52	242,70
Bislich	110	200	275	-	168,59	130,72	-	147,70	56,02	260,27	170,00
Bricht	110	180	250	-	236,89	161,99	-	107,60	69,43	275,06	212,05
Brünen	160	200	275	-	216,40	183,11	-	102,27	78,48	240,19	151,97
Dämmerwald	140	180	250	-	39,61	10,61	-	29,32	4,55	64,38	52,40
Damm	160	180	250	-	57,60	23,07	-	87,28	9,89	134,99	96,16

Anmerkung S. 36

Einkommensteuer, Gewerbesteuerumlage und Steuerkraftmeßzahlen der Gemeinden 1973

Gemeinde	Hebesätze der				Real- steuer- kraft	darunter		Gemeinde- anteil an der Einkommen- steuer 1)	Gewerbe- steuer- umlage (Ausgabe) 1)	Steuer- einnahme- kraft	Steuer- kraft- meßzahl nach dem Finanz- ausgleich
	Grundsteuer		Gewerbesteuer nach			Gewerbesteuer nach					
	A	B	Ertrag und Kapital	der Lohn- summe		Ertrag und Kapital	der Lohn- summe				
noch: Kreis Rees											
Diersfordt	110	180	250	-	156,14	107,86	-	209,05	46,23	318,96	186,11
Drevenack	110	180	250	-	175,35	148,85	-	102,49	63,79	214,05	156,66
Elten	110	192,5	275	-	206,11	161,61	-	110,13	69,26	246,98	164,76
Emmerich, Stadt . . .	110	198	223	880	460,04	319,09	85,18	183,07	145,66	497,45	286,14
Empel	110	180	250	-	201,29	139,49	-	125,65	59,78	267,16	169,08
Groin	110	180	250	-	54,39	5,29	-	66,16	2,27	118,28	94,78
Haffen-Mehr	140	200	275	-	131,69	100,18	-	111,73	42,93	200,49	125,95
Haldern	140	200	275	-	416,55	386,77	-	128,65	165,76	379,44	223,66
Haminkeln	140	200	275	-	151,23	127,16	-	118,22	54,50	214,95	147,71
Heelden	110	180	250	-	40,81	20,01	-	76,74	8,58	108,97	78,53
Heeren-Herken	110	180	250	-	129,07	72,63	-	68,86	31,13	166,80	132,22
Isselburg, Stadt . . .	160	200	275	-	105,89	75,81	-	159,54	33,24	232,19	160,07
Krudenburg	110	180	250	-	43,58	24,76	-	90,44	10,61	123,41	100,95
Loikum	110	180	250	-	130,74	99,78	-	75,60	42,76	163,58	93,69
Millingen	110	200	275	-	491,13	461,38	-	137,89	197,73	431,29	246,99
Overbeck	110	165	220	-	417,53	380,87	-	75,62	163,23	329,92	240,53
Rees, Stadt	112	198	268	-	453,00	396,83	-	159,80	171,14	441,66	270,85
Ringenberg	110	180	250	-	115,06	88,90	-	124,20	38,10	201,16	125,20
Schermbeck	110	200	275	-	126,34	92,33	-	155,38	39,57	242,15	186,88
Vehlingen	110	180	250	-	64,54	38,80	-	72,72	16,63	120,63	78,38
Wertherbruch	140	180	250	-	155,72	122,49	-	80,86	52,50	184,08	104,19
Wesel, Stadt	114	200	257	900	384,88	262,20	68,86	200,73	118,88	466,73	288,59
Weselerwald	160	180	250	-	31,32	15,58	-	38,14	6,68	62,78	50,16
Rhein-Wupper-Kreis . . .	113	204	241	928	341,82	238,14	62,55	235,50	107,29	470,03	309,39
Bergisch-Neukirchen, Stadt	110	200	275	-	196,72	159,24	-	263,16	68,91	390,97	294,55
Burg a.d.Wupper, Stadt	110	200	275	-	209,51	164,42	-	211,43	42,85	378,09	232,14
Burscheid, Stadt . . .	110	200	220	880	533,30	330,06	150,26	269,46	152,19	650,57	435,47
Dabringhausen	110	200	275	-	255,36	218,80	-	184,91	93,77	346,50	282,31
Dhünn	110	200	275	-	245,88	205,39	-	176,83	88,02	334,69	213,83
Hückeswagen, Stadt . .	110	200	220	880	293,40	183,06	59,76	198,82	83,55	408,67	243,61
Langenfeld (Rhld.), Stadt	120	200	240	960	466,70	324,08	101,77	247,70	147,87	566,53	355,11
Leichlingen (Rhld.), Stadt	110	200	220	880	289,59	199,15	52,67	249,75	91,41	447,93	287,36
Monheim, Stadt	120	200	240	960	245,85	157,52	59,44	173,32	71,87	347,30	235,66
Opladen, Stadt	110	220	275	-	237,28	191,80	-	301,93	81,98	457,23	328,51
Radevormwald, Stadt .	110	200	220	880	374,97	251,11	84,88	200,49	114,57	460,89	263,54
Wermelskirchen, Stadt	120	200	240	960	460,58	325,35	86,50	240,27	148,77	552,08	368,71
Witzhelden	110	200	275	-	184,36	155,35	-	177,76	66,58	295,54	218,29

noch: 8. Realsteuerhebesätze, Realsteuerkraft, Gemeindeanteile an der

Gemeinde	Hebesätze der				Real- steuer- kraft	darunter		Gemeinde- anteil an der Einkommen- steuer 1)	Gewerbe- steuer- umlage (Ausgabe) 1)	Steuer- einnahme- kraft	Steuer- kraft- maßzahl nach dem Finanz- ausgleich
	Grundsteuer		Gewerbesteuer nach			Gewerbesteuer nach					
	A	B	Ertrag und Kapital	der Lohn- summe		Ertrag und Kapital	der Lohn- summe				
Krfr.St. Aachen	112	240	300	-	277,63	229,43	-	216,73	99,40	394,96	314,44
" Bonn	142,5	285	260	980	398,05	249,13	85,88	306,49	113,67	590,87	377,46
" Köln	147,5	295	295	1 050	590,75	358,19	170,43	282,02	163,43	709,34	428,86
Kreis Aachen	114	226	272	699	264,82	196,87	31,09	170,00	86,89	347,93	254,69
Alsdorf, Stadt	113	200	238	880	215,41	111,16	69,70	146,94	50,36	311,99	186,47
Baesweiler	110	198	239	880	190,85	120,79	36,39	134,21	54,70	270,36	163,81
Eschweiler, Stadt	112	230	269	300	396,94	303,27	55,44	178,04	137,97	437,01	334,85
Herzogenrath, Stadt	120	240	300	-	266,90	232,33	-	162,09	98,06	330,93	289,99
Monschau, Stadt	110	192	267	-	145,28	110,07	-	136,13	47,40	234,01	159,43
Roetgen	110	200	275	-	130,37	98,01	-	191,70	42,01	280,06	186,82
Simmerath	110	191	254	-	237,12	203,02	-	133,52	85,49	285,15	224,97
Stolberg (Rhld.), Stadt	120	240	299	-	254,76	211,72	-	200,13	90,63	364,26	300,93
Würselen, Stadt	120	250	240	960	256,26	171,58	49,95	194,27	78,58	371,95	219,21
Kreis Bergheim (Erft)	110	199	283	-	309,82	268,05	-	161,90	114,71	357,01	285,68
Angelsdorf	110	180	250	-	127,68	99,11	-	151,09	42,47	236,30	159,08
Bedburg, Stadt	110	200	275	-	450,95	402,86	-	181,28	172,65	459,58	423,61
Bergheim (Erft), Stadt	110	200	300	-	325,54	275,02	-	201,42	117,86	409,10	313,83
Blatzheim	110	200	275	-	247,61	189,04	-	165,15	78,94	333,82	191,55
Buir	110	200	275	-	133,58	92,51	-	146,19	35,99	243,78	187,19
Elsdorf (Rhld.)	110	200	275	-	707,76	657,10	-	186,18	281,61	612,33	315,55
Esch	110	180	250	-	149,60	118,26	-	140,28	50,68	239,20	166,80
Glesch	110	180	275	-	229,79	196,44	-	168,25	84,19	313,85	240,59
Heppendorf	110	200	275	-	97,38	74,24	-	111,09	31,82	176,65	149,47
Horrem	110	200	275	-	208,42	163,35	-	225,42	70,01	363,83	285,05
Hüchelhoven	110	200	300	-	182,29	148,42	-	152,72	63,61	271,40	230,96
Kaster, Stadt	110	200	275	-	500,03	450,86	-	143,38	193,22	450,19	338,31
Kerpen, Stadt	110	200	275	-	196,99	157,12	-	153,26	66,58	283,67	187,82
Königshoven	110	200	275	-	146,52	104,33	-	171,66	44,72	273,46	174,99
Lipp	110	180	250	-	133,20	84,90	-	161,22	39,39	255,03	178,71
Manheim	110	180	250	-	193,12	154,03	-	148,85	64,42	277,55	210,43
Mödrath	110	180	250	-	464,76	409,77	-	199,89	176,90	487,75	385,28
Niederaußem	110	200	300	-	927,87	849,93	-	151,51	364,25	715,13	644,55
Niederembt	110	180	250	-	96,64	57,01	-	126,82	24,43	199,03	142,57
Oberaußem-Fortuna	110	200	300	-	445,57	393,26	-	185,55	168,54	462,58	330,64
Oberembt	110	180	250	-	125,85	88,22	-	149,71	37,81	237,75	144,44
Paffendorf	110	180	275	-	327,80	285,34	-	171,86	122,29	377,37	270,63
Pütz	110	200	275	-	128,88	86,10	-	149,14	36,90	241,12	172,45
Quadrath-Ichendorf	110	200	300	-	176,22	149,16	-	124,08	63,93	236,37	208,62
Sindorf	110	200	275	-	206,96	181,73	-	124,24	78,17	253,03	229,03
Türnich	110	200	275	-	446,62	402,45	-	176,56	172,48	450,70	419,51
Kreis Düren	110	212	279	480	251,02	200,35	5,55	193,29	85,84	358,47	255,73
Aldenhoven	110	197	258	480	322,26	179,52	99,27	132,89	81,66	373,49	217,21
Düren, Stadt	112	230	290	-	322,98	272,31	-	228,23	116,23	434,98	325,13
Heimbach, Stadt	110	200	275	-	117,07	84,22	-	125,27	36,10	206,24	148,77
Hürtgenwald	110	200	275	-	105,84	75,74	-	139,55	32,46	212,93	149,94

Einkommensteuer, Gewerbesteuerumlage und Steuerkraftmeßzahlen der Gemeinden 1973

Gemeinde	Hebesätze der				Real- steuer- kraft	darunter		Gemeinde- anteil an der Einkommen- steuer 1)	Gewerbe- steuer- umlage (Ausgabe) 1)	Steuer- einnahme- kraft	Steuer- kraft- meßzahl nach dem Finanz- ausgleich
	Grundsteuer		Gewerbesteuer nach			Gewerbesteuer nach					
	A	B	Ertrag und Kapital	der Lohn- summe		Ertrag und Kapital	der Lohn- summe				
DM je Einwohner											
noch: Kreis Düren											
Inden	110	188	250	-	251,85	207,27	-	163,02	86,02	328,85	256,33
Jülich, Stadt	110	198	272	-	311,35	260,60	-	211,16	111,63	410,88	276,55
Kreuzau	110	200	275	-	153,12	115,59	-	195,64	49,07	299,69	206,15
Langerwehe	110	194	266	-	171,82	138,63	-	212,70	59,34	325,18	236,91
Linnich, Stadt	110	190	269	-	221,77	176,62	-	154,46	75,96	300,27	196,10
Merzenich	110	193	267	-	107,83	73,30	-	163,32	31,65	239,50	163,51
Nideggen, Stadt	110	200	275	-	132,27	96,49	-	134,68	41,35	225,60	150,68
Niederzier	110	194	267	-	171,27	136,57	-	153,97	58,50	266,74	194,57
Nörvenich	110	200	275	-	84,21	47,36	-	175,49	20,30	239,40	165,00
Titz	110	197	274	-	179,53	126,73	-	163,22	54,54	288,21	213,17
Vettweiß	110	200	275	-	119,30	76,64	-	144,22	32,85	230,67	165,74
Kreis Euskirchen											
Blankenheim	110	200	275	-	163,75	134,90	-	102,45	57,82	208,38	145,74
Dahlem	110	200	275	-	126,96	89,84	-	101,86	38,50	190,32	125,97
Erfstadt, Stadt	120	250	300	-	135,02	111,71	-	150,32	46,13	239,21	198,03
Euskirchen, Stadt	120	250	300	-	296,20	244,35	-	206,18	104,72	397,66	296,23
Hellenthal	110	198	274	-	244,58	210,58	-	134,05	90,50	288,13	237,41
Kall	110	195	264	-	194,01	162,21	-	144,56	69,27	269,30	175,81
Mechernich	110	200	275	-	183,91	150,21	-	141,65	64,38	261,18	168,80
Münstereifel, Bad, Stadt	110	193	264	-	244,90	197,55	-	158,04	84,28	318,66	231,56
Nettersheim	110	200	275	-	135,66	114,80	-	115,19	49,20	201,65	158,07
Schleiden, Stadt	110	200	275	-	228,69	191,12	-	178,05	81,91	324,83	237,36
Weilerswist	110	200	275	-	135,04	104,12	-	158,56	44,62	248,98	193,66
Zülpich, Stadt	110	200	275	-	155,89	118,24	-	151,96	50,68	257,17	203,22
Kreis Heinsberg											
Erkelenz, Stadt	110	195	232	880	245,40	189,52	18,42	144,55	83,11	306,84	200,26
Gangelt	110	200	275	-	153,58	118,26	-	117,42	50,68	220,32	169,15
Geilenkirchen, Stadt	110	197	273	-	219,88	178,32	-	144,52	76,56	287,84	193,14
Heinsberg, Stadt	109	192	268	-	298,77	261,74	-	158,40	112,75	344,42	227,64
Hückelhoven, Stadt	110	200	220	880	348,02	243,18	70,08	137,18	110,96	374,24	216,02
Niederkrüchten	110	200	275	-	196,68	161,37	-	130,44	69,16	257,96	185,52
Selfkant	110	200	275	-	158,26	129,73	-	87,26	55,89	189,63	121,67
Übach-Palenberg, Stadt	110	200	275	-	179,31	147,16	-	138,78	63,07	255,02	198,69
Waldfeucht	110	200	275	-	107,14	75,68	-	109,90	32,43	184,61	130,94
Wassenberg, Stadt	110	200	275	-	179,04	142,04	-	156,08	60,88	274,24	188,35
Wegberg, Stadt	110	200	275	-	245,66	205,77	-	147,06	88,19	304,53	191,06
Kreis Köln											
Brauweiler	110	200	275	-	193,62	164,20	-	178,51	68,38	303,75	200,69
Brühl, Stadt	120	250	300	-	390,81	348,25	-	241,31	149,20	482,92	345,35
Frechen, Stadt	120	200	300	-	470,93	422,08	-	221,16	180,89	511,20	416,79
Hürth	120	180	240	960	542,52	374,63	119,09	228,48	170,93	600,07	420,67
Lövenich	120	200	300	-	242,65	185,82	-	311,98	79,64	474,99	366,38
Pulheim	110	200	275	-	112,56	78,11	-	137,87	33,12	217,31	188,17
Rodenkirchen (Bez. Köln)	120	200	300	-	533,31	479,13	-	241,05	205,34	569,02	375,13
Sinnersdorf	110	200	275	-	140,16	120,22	-	112,05	51,52	200,69	125,92
Stommeln	110	200	275	-	82,19	49,59	-	171,10	20,82	232,47	170,74
Wesseling, Stadt	120	200	300	-	917,52	850,08	-	258,61	364,32	811,81	675,24

noch: 8. Realsteuerhebesätze, Realsteuerkraft, Gemeindeanteile an der

Gemeinde	Hebesätze der				Real- steuer- kraft	darunter		Gemeinde- anteil an der Einkommen- steuer 1)	Gewerbe- steuer- umlage (Ausgabe) 1)	Steuer- einnahme- kraft	Steuer- kraft- maßzahl nach dem Finanz- ausgleich
	Grundsteuer		Gewerbsteuer nach			Gewerbsteuer nach					
	A	B	Ertrag und Kapital	der Lohn- summe		Ertrag und Kapital	der Lohn- summe				
Oberbrgischer Kreis . .	111	215	283	-	268,63	225,23	-	182,14	96,03	354,74	273,49
Bergneustadt, Stadt . .	110	200	275	-	113,63	70,71	-	188,15	30,30	271,48	325,53
Gimborn	110	200	275	-	243,82	204,79	-	189,28	87,77	345,33	261,53
Gummersbach, Stadt . .	120	240	300	-	311,07	258,56	-	214,11	110,81	414,37	305,81
Marienheide	110	200	275	-	319,64	278,97	-	183,89	119,56	383,97	268,66
Morsbach	110	200	275	-	262,58	231,37	-	103,73	99,16	267,15	204,42
Nümbrecht	110	200	275	-	221,13	183,59	-	135,05	78,68	277,50	194,77
Reichshof	110	200	275	-	222,44	190,48	-	150,57	76,63	296,38	215,02
Ründeroth	110	200	275	-	275,13	230,75	-	195,44	98,89	371,68	271,94
Waldbröl, Stadt	110	200	275	-	260,65	217,57	-	196,34	93,24	363,75	237,74
Wiehl, Stadt	110	200	275	-	369,00	326,28	-	169,05	139,83	398,22	307,02
Rhein.-Berg. Kreis . . .	116	220	271	960	293,67	224,27	28,68	208,23	98,89	403,01	289,41
Bechen	110	200	275	-	245,32	217,65	-	172,19	93,28	324,23	187,38
Bensberg, Stadt	120	240	240	960	299,41	179,99	65,92	237,11	82,12	454,40	300,30
Bergisch Gladbach, Stadt	120	240	240	960	438,04	282,72	102,75	248,27	129,00	557,31	380,65
Engelskirchen	110	200	275	-	381,52	342,48	-	206,53	146,78	441,27	346,55
Hohkeppel	110	200	275	-	360,16	309,39	-	164,51	132,59	392,08	411,52
Klüppelberg	110	200	275	-	196,95	166,37	-	138,97	78,29	257,63	186,34
Kürten	110	200	275	-	138,70	113,24	-	162,88	48,53	253,05	168,44
Lindlar	110	200	275	-	154,66	122,91	-	156,56	62,77	248,45	202,89
Odenthal	165	200	275	-	127,98	99,35	-	187,57	42,58	272,97	189,03
Olpe	110	200	275	-	161,35	136,20	-	139,88	58,17	243,06	147,89
Overath	110	200	275	-	243,67	218,57	-	143,48	93,67	293,48	214,14
Porz am Rhein, Stadt .	120	210	300	-	308,45	272,03	-	209,21	116,59	401,07	306,82
Rösrath	110	200	275	-	176,37	142,93	-	210,47	60,64	326,20	215,47
Wipperfeld	110	180	250	-	81,10	56,83	-	104,56	24,36	161,30	111,82
Wipperfüth, Stadt . . .	110	200	275	-	316,10	265,13	-	206,25	113,63	408,72	312,58
Rhein-Sieg-Kreis	113	216	271	880	262,89	203,00	22,25	190,42	88,31	365,00	259,13
Alfter	110	200	275	-	160,11	120,52	-	184,02	51,66	292,47	193,74
Augustin, Sankt	110	199	219	879	201,67	132,60	43,13	175,09	59,30	317,46	212,82
Bornheim	120	250	300	-	207,23	167,40	-	178,05	71,74	313,54	224,18
Eitorf	110	200	275	-	266,84	230,11	-	201,39	98,62	369,61	268,48
Hennef (Sieg)	120	250	300	-	180,40	145,67	-	180,60	63,18	297,82	221,83
Honnef, Bad, Stadt . .	110	200	275	-	423,25	367,42	-	228,29	157,47	494,07	376,90
Königswinter, Stadt . .	120	250	300	-	318,22	274,31	-	213,97	119,97	412,22	374,00
Lohmar	110	200	275	-	239,14	209,36	-	157,42	89,73	306,83	233,31
Meckenheim, Stadt . . .	110	192	271	-	177,08	146,10	-	135,92	62,23	250,77	83,70
Much	110	200	275	-	152,74	122,85	-	129,76	52,65	229,85	162,54
Neunkirchen-Seelscheid	110	200	275	-	182,53	159,40	-	105,13	68,32	219,34	173,24
Niederkassel	115	205	287,5	-	296,19	268,43	-	182,28	115,24	363,23	281,92
Rheinbach, Stadt	110	189	264	-	155,40	122,80	-	157,73	52,12	261,01	169,01
Ruppichterath	110	196	272	-	238,59	202,56	-	155,72	86,61	307,70	200,05
Siegburg, Stadt	120	250	300	-	366,82	320,16	-	259,42	137,21	489,03	380,01
Swisttal	110	185	262	-	119,77	88,01	-	125,52	37,56	207,73	161,66
Troisdorf, Stadt	110	200	220	880	434,97	251,36	135,79	233,07	114,69	553,35	318,61
Wachtberg	110	183	255	-	135,11	102,07	-	189,21	44,06	280,26	186,34
Windeck	110	200	275	-	120,30	88,30	-	151,68	35,89	236,09	170,97

Einkommensteuer, Gewerbesteuerumlage und Steuerkraftmeßzahlen der Gemeinden 1973

Gemeinde	Hebesätze der				Real- steuer- kraft	darunter		Gemeinde- anteil an der Einkommen- steuer 1)	Gewerbe- steuer- umlage (Ausgabe) 1)	Steuer- einnahme- kraft	Steuer- kraft- meßzahl nach dem Finanz- ausgleich
	Grundsteuer		Gewerbsteuer nach			Gewerbsteuer nach					
	A	B	Ertrag und Kapital	der Lohn- summe		Ertrag und Kapital	der Lohn- summe				
Krfr.St. Bocholt	120	250	240	960	464,01	296,86	128,84	204,57	141,59	526,99	315,61
" Bottrop	150	300	290	1 160	218,88	110,44	73,93	175,43	50,46	343,85	224,91
" Gelsenkirchen	140	280	280	1 080	331,25	179,73	110,10	182,04	82,01	431,28	262,35
" Gladbeck	150	300	280	1 040	276,21	173,99	70,78	172,42	79,39	369,24	236,75
" Münster (Westf.)	120	250	280	600	488,62	338,02	97,86	246,92	154,23	581,31	334,66
" Recklinghausen	130	260	260	1 040	263,51	145,36	77,15	184,32	65,88	381,95	240,81
Kreis Ahaus	110	198	259	947	283,44	215,18	27,74	119,38	93,96	308,86	186,56
Ahaus, Stadt	110	199	274	-	294,87	252,44	-	139,79	107,98	326,68	215,70
Alstätte	110	200	275	-	180,56	153,05	-	95,27	65,59	210,24	142,79
Epe	110	200	220	880	218,46	140,99	45,05	107,95	64,33	262,08	161,33
Gronau (Westf.), Stadt	120	200	240	960	394,29	230,95	105,14	142,56	105,38	431,47	238,06
Heek	110	200	275	-	204,57	175,78	-	104,56	75,34	233,79	142,16
Legden	110	200	275	-	213,67	177,48	-	104,27	76,06	241,88	162,57
Ottenstein, Dorf	110	200	275	-	308,08	270,20	-	66,48	115,80	258,76	107,40
Schöppingen	110	180	250	-	217,63	176,69	-	112,14	75,72	254,05	154,74
Stadtlohn, Stadt	110	197	264	-	366,11	326,72	-	119,85	139,27	346,69	203,79
Südlohn	110	200	275	-	294,93	261,71	-	109,48	112,16	292,25	170,65
Vreden, Stadt	110	194	272	-	189,47	155,33	-	110,03	66,93	232,57	161,46
Wessum	110	200	275	-	149,16	125,61	-	81,49	53,83	176,82	99,70
Kreis Beckum	111	220	269	941	347,25	274,47	34,85	170,96	119,67	398,54	256,44
Ahlen, Stadt	111	248	241	960	337,58	212,27	91,39	170,16	96,90	410,84	246,41
Beckum, Stadt	118	239	298	-	453,07	407,43	-	197,92	174,38	476,61	349,44
Diestedde	110	180	250	-	150,12	112,74	-	102,60	47,67	205,05	126,44
Enniger	110	200	275	-	199,66	164,93	-	107,82	70,69	236,79	166,74
Ennigerloh	110	200	275	-	401,60	362,36	-	186,47	155,30	432,77	298,93
Heessen, Stadt	110	200	220	880	220,15	116,77	73,90	137,09	53,28	303,96	155,49
Liesborn	110	200	275	-	240,12	204,46	-	126,43	87,45	279,10	171,82
Neubeckum	110	200	275	-	355,44	314,56	-	194,13	134,81	414,76	290,00
Oelde, Stadt	110	195	271	-	446,28	403,48	-	192,72	172,91	466,09	285,40
Sendenhorst, Stadt	110	200	275	-	255,86	213,97	-	141,41	91,70	305,57	188,59
Stromberg	110	200	275	-	478,29	442,48	-	154,81	189,64	443,46	355,38
Vorhelm	110	200	275	-	240,69	206,77	-	129,46	88,62	281,53	212,64
Wadersloh	110	200	275	-	136,37	96,90	-	143,22	41,56	238,03	169,45
Kreis Borken	119	198	270	-	237,50	207,84	-	128,19	89,16	276,53	187,17
Anholt, Stadt	140	200	275	-	253,89	218,93	-	165,03	98,83	320,09	253,62
Barlo	110	180	250	-	95,49	69,87	-	94,78	29,94	160,33	113,26
Biemenhorst	110	200	275	-	287,89	261,11	-	116,60	111,90	292,59	209,42
Borken, Stadt	110	200	275	-	244,53	208,35	-	144,81	89,29	300,05	225,05
Dingden	110	200	275	-	190,07	157,75	-	138,88	67,61	261,34	182,74
Heiden	160	200	275	-	121,38	99,42	-	109,63	42,61	188,40	125,63
Hemden	110	180	250	-	83,28	57,35	-	93,24	24,58	151,94	95,52
Herzebocholt	110	180	250	-	55,84	28,44	-	94,93	12,19	138,58	113,34
Holtwick	110	180	250	-	387,90	366,77	-	108,89	165,28	331,51	155,74
Liedern	110	180	250	-	94,92	71,46	-	69,88	30,62	134,18	94,12
Lowick	110	180	250	-	85,84	66,79	-	103,87	28,62	161,09	114,61
Mussum	110	200	275	-	158,53	130,62	-	124,08	55,98	226,63	172,11

noch: 8. Realsteuerhebesätze, Realsteuerkraft, Gemeindeanteile an der

Gemeinde	Hebesätze der				Real- steuer- kraft	darunter		Gemeinde- anteil an der Einkommen- steuer 1)	Gewerbe- steuer- umlage (Ausgabe) 1)	Steuer- einnahme- kraft	Steuer- kraft- maßzahl nach dem Finanz- ausgleich
	Grundsteuer		Gewerbsteuer nach			Gewerbsteuer nach					
	A	B	Ertrag und Kapital	der Lohn- summe		Ertrag und Kapital	der Lohn- summe				
DM je Einwohner											
noch: Kreis Borken											
Raesfeld	160	200	275	-	170,63	143,33	-	114,77	61,43	223,97	143,99
Ramsdorf	110	200	275	-	118,75	92,37	-	138,31	39,59	217,47	147,60
Reken	130	200	275	-	301,43	276,08	-	105,57	118,32	288,68	171,79
Rhede	110	200	275	-	212,92	184,78	-	136,05	79,19	269,78	195,85
Spork	110	180	250	-	113,06	90,13	-	70,34	38,63	144,77	85,70
Stenern	110	180	250	-	141,52	118,07	-	86,81	50,60	177,73	131,99
Suderwick	110	180	250	-	291,13	262,73	-	131,35	112,60	309,88	179,56
Velen	110	200	275	-	223,20	196,22	-	119,26	84,10	258,36	160,69
Werth, Stadt	110	180	250	-	2 139,03	2 108,11	-	138,20	903,48	1 373,75	366,97
Kreis Coesfeld	114	199	264	880	262,21	206,47	15,29	132,10	89,51	304,80	175,94
Billerbeck, Stadt . .	110	199	274	-	211,95	168,50	-	119,78	72,09	259,64	160,13
Buldern	110	200	275	-	141,98	109,01	-	107,80	46,72	203,06	137,34
Coesfeld, Stadt . . .	110	200	275	-	422,76	376,78	-	167,73	161,48	429,01	225,97
Darup	110	180	250	-	75,66	42,24	-	93,20	18,11	150,75	98,35
Dülmen, Kirchspiel . .	110	200	275	-	129,43	96,23	-	91,25	41,03	179,65	121,31
Dülmen, Stadt	110	200	220	880	278,43	168,15	68,14	147,62	76,72	349,33	193,33
Gescher, Stadt	150	200	275	-	194,07	158,09	-	116,28	67,75	242,60	153,74
Holtwick	110	200	275	-	183,74	147,33	-	97,18	63,14	217,78	136,19
Lette	110	200	275	-	170,91	136,72	-	98,28	58,60	210,59	119,72
Limbergen	110	180	250	-	71,61	31,12	-	60,54	13,34	118,81	103,41
Merfeld	110	180	250	-	121,82	91,54	-	72,66	39,23	155,25	103,19
Rorup	110	180	250	-	76,32	50,92	-	88,56	21,82	143,06	95,85
Rosendahl	110	200	275	-	172,56	131,37	-	105,26	56,30	221,52	155,85
Kreis Lüdninghausen . . .	161	201	250	907	268,28	191,85	43,77	142,74	84,50	326,52	199,70
Altlinen	180	200	220	880	335,28	185,82	114,60	188,29	84,78	438,79	279,84
Ascheberg	220	200	275	-	236,65	205,67	-	117,85	88,14	266,36	176,66
Bockum-Hövel, Stadt .	200	200	240	960	262,10	147,33	83,62	141,07	67,48	335,69	183,88
Bork	165	200	220	880	171,96	93,57	45,03	164,40	42,70	293,66	212,92
Capelle	180	180	250	-	90,85	69,67	-	98,76	29,86	159,75	108,68
Drensteinfurt, Stadt .	110	200	275	-	197,63	163,29	-	128,30	69,98	255,95	183,71
Herbern	185	200	275	-	214,35	184,38	-	138,08	79,02	273,41	180,72
Lüdninghausen, Stadt .	115	210	285	-	398,64	353,50	-	178,84	151,50	425,98	273,65
Nordkirchen	180	200	275	-	234,27	208,59	-	109,70	89,40	254,57	146,26
Olfen, Kirchspiel . .	110	200	275	-	178,38	143,74	-	93,45	61,60	210,23	169,31
Olfen, Stadt	110	200	250	-	258,18	232,94	-	140,29	99,83	298,64	177,11
Ottmarsbocholt	180	200	275	-	133,51	107,13	-	87,84	42,55	178,80	114,22
Selm	150	200	220	880	182,25	117,34	36,07	125,71	53,54	254,42	158,30
Senden	200	200	275	-	145,25	123,63	-	84,64	52,99	176,90	130,02
Seppenrade	110	200	275	-	119,58	91,39	-	101,17	39,17	181,58	126,41
Stockum	195	200	275	-	678,22	639,03	-	160,43	273,87	564,78	299,19
Südkirchen	170	180	250	-	135,98	108,87	-	115,09	46,66	204,41	124,03
Venne	190	180	250	-	85,09	66,13	-	71,38	30,66	125,81	106,89
Werne a.d.Lippe, Stadt	200	200	220	880	347,08	229,55	80,68	158,66	102,49	403,25	220,00
Kreis Münster	111	200	279	-	233,20	196,32	-	142,18	84,10	291,28	194,58
Albachten	110	200	275	-	191,46	163,08	-	100,09	69,89	221,66	136,73
Albersloh	110	200	275	-	180,23	141,34	-	139,58	60,57	259,24	176,18
Alverskirchen	110	180	250	-	145,99	108,29	-	91,06	46,41	190,64	143,45

Anmerkung S. 36

Einkommensteuer, Gewerbesteuerumlage und Steuerkraftmeßzahlen der Gemeinden 1973

Gemeinde	Hebesätze der				Real- steuer- kraft	darunter		Gemeinde- anteil an der Einkommen- steuer 1)	Gewerbe- steuer- umlage (Ausgabe) 1)	Steuer- einnahme- kraft	Steuer- kraft- meßzahl nach dem Finanz- ausgleich
	Grundsteuer		Gewerbesteuer nach			Gewerbesteuer nach					
	A	B	Ertrag und Kapital	der Lohn- summe		Ertrag und Kapital	der Lohn- summe				
DM je Einwohner											
noch: Kreis Münster											
Amelsbüren	110	200	275	-	172,51	143,45	-	103,81	61,48	214,84	141,18
Angelmodde	110	200	275	-	184,38	155,94	-	188,24	66,83	305,79	178,68
Appelhülsen	110	200	275	-	271,33	225,77	-	156,86	96,76	331,43	299,58
Börsensell	110	180	250	-	314,54	276,16	-	107,13	118,35	303,32	172,13
Gimfte	110	180	250	-	196,76	163,35	-	106,79	72,71	230,84	134,76
Greven, Stadt	120	200	300	-	248,92	207,09	-	148,00	88,55	308,37	219,38
Handorf	110	200	275	-	126,71	100,72	-	144,71	43,17	228,25	176,37
Havixbeck	110	200	250	-	134,30	106,07	-	79,85	45,46	168,69	142,34
Hiltrup	110	200	275	-	365,21	324,36	-	171,99	139,01	398,19	242,00
Nienberge	110	200	275	-	132,38	101,84	-	128,53	43,65	217,26	147,01
Nottuln	110	200	275	-	167,70	134,25	-	124,04	57,54	234,20	155,39
Rinkerode	110	200	275	-	152,39	112,81	-	152,64	48,35	256,68	173,68
Roxel	110	200	275	-	286,40	247,54	-	122,92	106,09	303,23	191,07
Saerbeck	110	200	275	-	265,82	229,68	-	113,07	98,44	280,45	201,15
Sankt Mauritz	110	200	275	-	293,70	238,57	-	191,11	102,24	382,57	246,22
Schapdetten	110	180	250	-	84,77	62,60	-	109,36	26,83	167,30	103,62
Telgte, Stadt	110	200	275	-	174,52	141,35	-	153,25	60,58	267,19	188,83
Westbevern	110	200	275	-	105,39	77,46	-	94,96	33,20	167,15	117,10
Wolbeck	110	200	275	-	427,14	392,64	-	140,64	168,27	399,51	189,50
Kreis Recklinghausen . .	122	245	258	983	341,83	225,30	82,91	150,68	90,22	402,29	230,73
Ahsen	110	180	250	-	105,60	75,34	-	110,22	32,29	183,53	127,19
Altendorf-Ulfkotte . .	130	195	250	-	168,20	134,97	-	125,91	52,66	241,45	126,99
Altschermbeck	110	200	275	-	186,67	162,93	-	84,37	69,83	201,21	121,73
Datteln, Stadt	140	260	250	1 000	253,49	162,17	59,19	140,83	73,99	320,33	202,46
Dorsten, Stadt	120	250	240	960	320,12	205,03	76,50	167,95	93,55	394,52	243,13
Erle	110	180	250	-	163,51	132,06	-	89,55	56,60	196,46	112,90
Flaesheim	110	180	250	-	124,58	95,06	-	113,07	40,74	196,91	197,58
Haltern, Kirchspiel . .	110	200	220	880	376,65	286,62	57,23	116,20	130,78	362,07	207,78
Haltern, Stadt	110	200	240	850	313,22	207,67	62,86	215,91	94,76	434,37	249,62
Hamm	120	210	240	960	121,63	72,86	18,10	121,25	34,27	208,61	146,35
Henrichenburg	110	200	220	880	236,57	177,71	35,48	165,35	88,38	313,54	193,95
Herten, Stadt	120	250	240	960	261,33	150,45	82,14	140,11	68,65	332,79	202,34
Horneburg	170	250	250	-	80,86	62,11	-	109,10	28,75	161,21	118,11
Hullern	110	180	250	-	136,60	108,87	-	75,44	46,66	165,38	140,84
Kirchhellen	136	200	220	880	246,68	161,45	54,40	126,18	73,67	299,19	167,62
Lembeck	110	200	275	-	162,39	134,59	-	109,64	57,68	214,35	136,18
Lippradsdorf	110	200	220	880	187,55	128,46	33,78	103,06	58,61	232,00	143,29
Marl, Stadt	140	280	280	1 040	695,14	497,52	157,31	192,79	179,81	708,12	391,64
Oer-Erkenschwick, Stadt	110	235	240	960	332,84	181,17	114,89	115,65	47,98	400,51	158,06
Polsum	110	200	220	880	168,59	79,85	62,02	164,11	20,31	312,39	167,89
Rhade	110	200	275	-	119,08	95,00	-	71,63	40,72	149,99	103,19
Waltrop, Stadt	120	250	240	960	178,79	89,69	61,17	134,86	42,99	270,66	163,35
Westerholt, Stadt . . .	110	200	220	880	181,10	105,77	42,87	143,01	48,26	275,85	173,47
Wulfen	110	200	220	880	168,60	103,33	43,23	82,29	47,15	203,74	58,93
Kreis Steinfurt	111	214	264	977	281,33	213,31	28,82	143,56	94,28	330,61	222,07
Altenberge	110	200	275	-	203,69	166,40	-	97,11	71,32	229,48	162,92
Borghorst, Stadt . . .	110	200	275	-	260,05	216,16	-	153,80	99,18	314,67	235,35
Burgsteinfurt, Stadt .	110	200	275	-	282,85	239,01	-	173,38	99,99	356,24	267,47
Elte	110	180	250	-	154,80	130,64	-	118,90	56,58	217,12	135,31

noch: 8. Realsteuerhebesätze, Realsteuerkraft, Gemeindeanteile an der

Gemeinde	Hebesätze der				Real- steuer- kraft	darunter		Gemeinde- anteil an der Einkommen- steuer 1)	Gewerbe- steuer- umlage (Ausgabe) 1)	Steuer- einnahme- kraft	Steuer- kraft- maßzahl nach dem Finanz- ausgleich
	Grundsteuer		Gewerbsteuer nach			Gewerbsteuer nach					
	A	B	Ertrag und Kapital	der Lohn- summe		Ertrag und Kapital	der Lohn- summe				
DM je Einwohner											
noch: Kreis Steinfurt											
Emsdetten, Stadt . . .	119	200	300	-	370,17	325,94	-	165,42	139,82	395,77	300,36
Horstmar, Stadt . . .	110	200	275	-	140,80	101,38	-	114,58	43,45	211,93	148,91
Laer	110	200	275	-	173,01	130,37	-	135,85	55,87	252,99	181,19
Mesum	110	200	275	-	162,16	131,84	-	134,88	58,68	238,36	171,85
Metelen	110	200	275	-	173,99	140,59	-	103,04	60,25	216,78	149,63
Neuenkirchen	110	200	275	-	185,46	150,82	-	107,11	64,64	227,93	160,74
Nordwalde	110	200	275	-	177,90	141,20	-	119,90	60,51	237,29	152,55
Ochtrup, Stadt	110	199	221	1 060	337,03	228,44	67,85	117,79	103,97	350,85	184,67
Rheine, l.d.Ems . . .	110	200	275	-	123,05	97,78	-	141,99	42,21	222,83	146,23
Rheine, r.d.Ems . . .	110	200	275	-	239,62	209,37	-	119,99	90,41	269,20	169,47
Rheine, Stadt	120	250	240	960	359,25	234,05	84,88	162,68	106,79	415,14	255,22
Wettringen	110	200	220	880	180,99	120,40	29,46	107,16	54,93	233,22	156,59
Kreis Tecklenburg . . .											
Bevergern, Stadt . . .	110	200	250	-	197,51	171,71	-	140,34	73,59	264,26	192,96
Brochterbeck	110	200	275	-	128,47	95,58	-	116,13	40,96	203,64	168,65
Dreierwalde	110	180	250	-	207,92	188,13	-	103,14	80,63	230,43	156,52
Halverde	150	180	250	-	58,73	40,61	-	62,76	17,40	104,09	72,04
Hörstel	110	200	275	-	182,96	155,69	-	120,59	66,72	236,83	192,63
Hopsten	140	200	275	-	127,94	103,28	-	97,59	44,26	181,27	129,33
Ibbenbüren-Land . . .	110	200	220	880	394,39	256,82	106,57	106,95	117,18	384,16	213,00
Ibbenbüren, Stadt . .	110	200	275	-	239,56	196,41	-	198,79	84,18	354,17	243,78
Ladbergen	110	200	275	-	201,36	179,92	-	111,15	77,11	235,40	135,54
Ledde	130	180	250	-	100,30	79,96	-	97,56	34,27	163,59	103,54
Leeden	120	180	250	-	165,50	136,48	-	113,59	58,49	220,60	138,25
Lengerich, Stadt . . .	110	200	275	-	470,92	429,92	-	199,79	184,25	486,46	255,36
Lienen	110	200	275	-	150,86	125,31	-	120,39	53,70	217,55	144,61
Lotte	110	200	275	-	228,65	193,51	-	160,48	82,93	306,20	187,32
Mettingen	110	200	220	880	208,71	94,80	86,12	121,56	43,25	287,02	169,17
Recke	110	200	275	-	189,25	163,97	-	97,03	70,27	216,01	140,34
Riesenbeck	110	200	275	-	155,46	127,12	-	125,13	54,48	226,11	180,20
Schale	110	180	250	-	80,60	56,16	-	58,93	24,07	115,46	96,03
Tecklenburg, Stadt . .	110	200	275	-	130,66	89,61	-	244,06	38,40	336,32	241,77
Wersen	110	200	275	-	140,45	118,94	-	123,70	50,98	213,17	165,39
Westerkappeln	110	200	275	-	144,21	114,27	-	122,17	48,97	217,41	141,24
Kreis Warendorf											
Beelen	160	200	275	-	230,45	201,31	-	133,07	86,27	277,25	199,64
Einen	160	180	250	-	207,04	177,25	-	70,27	75,97	201,34	115,73
Everswinkel	130	200	275	-	185,89	150,49	-	107,97	64,50	229,36	155,45
Freckenhorst, Stadt .	195	200	275	-	313,95	274,75	-	150,12	117,75	346,32	242,64
Milte	180	180	250	-	213,12	179,46	-	103,30	76,91	239,51	146,04
Ostbevern	150	200	275	-	149,28	117,91	-	108,47	50,53	207,22	130,06
Ostenfelde	150	200	275	-	452,95	414,61	-	139,68	177,69	414,94	210,24
Sassenberg, Stadt . .	110	200	275	-	304,24	270,61	-	140,39	115,98	328,65	198,78
Warendorf, Stadt . . .	110	200	275	-	268,92	224,53	-	200,25	96,17	373,00	261,72
Westkirchen	170	200	275	-	183,79	142,92	-	141,64	61,25	264,18	216,78

Einkommensteuer, Gewerbesteuerumlage und Steuerkraftmeßzahlen der Gemeinden 1973

Gemeinde	Hebesätze der				Real- steuer- kraft	darunter		Gemeinde- anteil an der Einkommen- steuer 1)	Gewerbe- steuer- umlage (Ausgabe) 1)	Steuer- einnahme- kraft	Steuer- kraft- meßzahl nach dem Finanz- ausgleich
	Grundsteuer		Gewerbesteuer nach			Gewerbesteuer nach					
	A	B	Ertrag und Kapital	der Lohn- summe		Ertrag und Kapital	der Lohn- summe				
Krfr.St. Bielefeld . . .	117	233	238	925	494,80	313,41	120,76	245,83	142,89	597,74	359,82
Kreis Büren	167	193	258	880	187,94	146,26	12,46	114,52	64,18	238,28	151,57
Ahden	110	180	250	-	163,90	120,96	-	105,95	51,84	218,01	117,99
Anreppen	200	200	250	-	64,28	43,12	-	101,91	18,48	147,71	97,18
Asseln	200	180	250	-	87,70	59,82	-	112,76	25,64	174,82	104,32
Atteln	110	180	250	-	216,95	190,16	-	122,41	82,42	256,94	157,28
Barkhausen	110	210	280	-	95,61	53,93	-	95,19	23,11	167,69	102,38
Bentfeld	200	200	250	-	365,48	347,50	-	100,98	148,93	317,53	178,23
Blankenrode	200	250	300	-	320,08	261,60	-	97,21	112,19	305,10	178,58
Bleiwäsche	220	180	250	-	182,09	162,08	-	120,63	69,46	233,26	124,02
Boke	180	180	250	-	81,88	60,37	-	97,62	25,87	153,63	138,42
Brenken	110	200	275	-	115,71	89,62	-	98,01	38,41	175,31	117,35
Büren, Stadt	110	200	275	-	289,30	244,25	-	183,15	104,68	367,77	242,03
Dalheim	110	180	250	-	95,58	25,47	-	125,07	10,83	209,82	137,90
Ebbinghausen	300	180	250	-	79,35	55,72	-	80,62	23,88	136,09	89,02
Eickhoff	110	210	280	-	50,10	15,19	-	72,15	6,51	115,74	94,82
Elisenhof	110	180	250	-	93,68	42,33	-	23,12	18,14	98,66	67,73
Essentho	200	180	250	-	88,04	64,06	-	113,96	27,45	174,55	117,53
Etteln	110	180	250	-	121,07	100,05	-	87,14	42,92	165,29	99,83
Fürstenberg	200	200	275	-	136,16	99,68	-	105,35	42,72	198,79	128,57
Garfeln	185	180	250	-	73,39	51,66	-	91,84	22,14	143,09	107,13
Grundsteinheim	250	180	250	-	44,43	24,82	-	76,59	10,64	110,38	72,24
Haaren	110	180	250	-	153,21	127,72	-	95,38	53,87	194,72	113,76
Hakenberg	200	180	250	-	56,84	29,32	-	69,95	12,49	114,30	88,51
Harth	110	210	280	-	137,75	106,81	-	99,61	45,78	191,58	367,95
Hegensdorf	110	210	280	-	78,04	54,78	-	99,52	23,48	154,08	107,27
Helmern	160	230	300	-	89,85	74,12	-	55,89	32,34	113,40	69,02
Henglarn	110	180	250	-	160,66	130,48	-	119,69	56,08	224,27	125,64
Herbram	200	180	250	-	111,73	83,08	-	100,29	35,34	176,68	95,93
Hörste	170	180	250	-	221,80	201,28	-	118,24	86,26	253,78	139,14
Holtheim	200	180	250	-	62,80	40,38	-	71,07	17,31	116,56	81,59
Husen	110	180	250	-	64,67	41,07	-	87,21	18,04	133,84	93,75
Iggenhausen	250	180	250	-	33,30	17,81	-	31,87	7,63	57,54	39,65
Kleinenberg, Stadt . .	150	180	250	-	149,41	125,76	-	93,19	53,98	188,62	126,51
Leiberg	220	180	250	-	149,37	132,84	-	72,93	56,93	165,37	100,16
Lichtenau, Stadt . . .	200	180	250	-	385,12	352,33	-	128,42	151,00	362,54	165,95
Mantinghausen	200	180	250	-	626,83	605,14	-	60,20	259,35	427,68	152,45
Meerhof	250	180	250	-	138,74	113,45	-	76,98	48,62	167,10	111,54
Niederntudorf	180	180	250	-	119,39	95,66	-	116,94	41,00	195,33	138,49
Oberntudorf	150	180	250	-	65,09	36,72	-	98,70	15,74	148,05	111,30
Oesdorf	200	180	250	-	71,75	54,98	-	60,31	23,56	108,50	59,95
Rebbeke	160	180	250	-	195,84	169,51	-	89,21	72,65	212,40	95,91
Salzkotten, Stadt . .	170	200	250	880	449,84	272,14	133,74	179,02	124,17	304,69	265,26
Scharmede	200	200	250	-	71,76	55,01	-	90,33	23,58	138,51	96,75
Schwelle	170	180	250	-	31,24	8,80	-	65,09	3,77	92,56	72,59
Siddinghausen	110	210	280	-	56,53	33,67	-	98,25	14,43	140,35	107,44
Steinhausen	110	200	275	-	158,81	135,43	-	120,45	58,04	221,22	157,27
Thüle	200	180	250	-	73,51	46,87	-	94,65	20,09	148,07	104,90
Upsprunge	230	180	250	-	129,07	102,70	-	91,43	44,02	176,48	123,80
Verlar	190	180	250	-	93,59	73,73	-	76,54	31,60	138,53	88,54

noch: 8. Realsteuerhebesätze, Realsteuerkraft, Gemeindeanteile an der

Gemeinde	Hebesätze der				Real- steuer- kraft	darunter		Gemeinde- anteil an der Einkommen- steuer 1)	Gewerbe- steuer- umlage (Ausgabe) 1)	Steuer- einnahme- kraft	Steuer- kraft- maßzahl nach dem Finanz- ausgleich
	Grundsteuer		Gewerbsteuer nach			Gewerbsteuer nach					
	A	B	Ertrag und Kapital	der Lohn- summe		Ertrag und Kapital	der Lohn- summe				
noch: Kreis Büren											
Verne	180	180	250	-	222,47	192,02	-	100,01	82,29	240,19	165,19
Weiberg	110	210	280	-	66,16	42,86	-	80,19	18,37	127,98	93,24
Weine	110	210	280	-	141,26	118,83	-	122,16	50,93	212,49	126,93
Westheim	180	180	250	-	212,04	180,94	-	113,59	77,54	248,09	152,81
Wewelsburg	110	210	280	-	159,59	127,30	-	123,32	55,55	227,36	153,62
Wünnenberg, Stadt . .	220	180	250	-	123,56	97,98	-	90,08	63,72	149,92	119,09
Kreis Gütersloh	114	214	256	931	429,77	332,82	57,15	186,42	148,68	467,51	284,05
Borgholzhausen, Stadt	110	191	268	-	366,21	321,89	-	158,83	137,08	387,96	229,29
Gütersloh, Stadt . . .	120	250	240	960	584,93	400,90	141,00	215,49	181,91	618,51	319,41
Halle (Westf.), Stadt	110	196	242	880	387,01	227,76	107,84	198,98	113,44	472,55	279,02
Harsewinkel, Stadt . .	150	200	275	-	291,52	254,52	-	166,25	109,08	348,69	253,78
Herzebrock	110	200	275	-	286,88	252,69	-	148,55	108,30	327,13	220,90
Schloß Holte- Stukenbrock	104	191	264	-	295,63	266,46	-	143,84	114,25	325,22	223,57
Langenberg	110	200	220	880	412,61	242,37	132,50	143,35	110,59	445,37	201,18
Rheda-Wiedenbrück, Stadt	110	194	253	840	496,03	402,28	52,99	215,09	187,38	523,74	342,17
Rietberg, Stadt . . .	110	200	275	-	401,33	370,10	-	131,40	158,61	374,12	247,89
Steinhagen	110	200	275	-	318,05	270,10	-	195,53	115,76	397,82	317,48
Verl	110	200	275	-	283,09	254,50	-	148,13	109,07	322,15	204,75
Versmold, Stadt . . .	110	200	275	-	400,34	358,06	-	195,86	153,45	442,75	300,88
Werther (Westf.), Stadt	110	200	275	-	273,18	234,96	-	184,66	100,70	357,14	241,89
Kreis Herford	111	214	265	960	428,51	350,75	31,43	213,78	153,69	488,60	328,68
Bünde, Stadt	110	200	275	-	410,32	360,33	-	216,66	154,43	472,55	365,01
Enger, Stadt	110	200	275	-	315,14	274,43	-	201,49	117,61	399,02	269,61
Herford, Stadt	111	243	245	960	554,13	387,16	114,02	256,34	177,65	632,82	393,33
Hiddenhausen	110	200	275	-	343,94	307,90	-	194,87	131,96	406,85	272,39
Kirchlengern	110	200	275	-	300,26	255,16	-	171,85	109,35	362,76	238,89
Löhne, Stadt	120	200	275	-	475,92	430,45	-	202,61	184,48	494,05	345,97
Rödinghausen	110	200	275	-	206,97	171,39	-	142,41	73,45	275,93	177,89
Spenge, Stadt	110	200	275	-	342,34	301,50	-	188,52	129,21	401,65	260,67
Vlotho, Stadt	110	200	275	-	382,04	339,51	-	195,82	146,95	430,91	284,20
Kreis Höxter	134	199	267	-	308,10	264,80	-	140,43	113,16	335,37	209,67
Beverungen, Stadt . .	144	190	262	-	652,60	610,46	-	128,83	259,70	521,73	296,41
Brakel, Stadt	106	195	271	-	255,57	210,13	-	126,05	89,82	291,80	178,32
Driburg, Bad, Stadt . .	110	197	262	-	280,78	234,10	-	161,73	99,56	342,95	227,99
Höxter, Stadt	140	209	272	-	233,19	190,37	-	158,53	81,67	310,05	193,66
Mariemünster, Stadt . .	110	180	250	-	127,36	94,46	-	93,34	40,48	180,22	112,45
Nieheim, Stadt	208	195	270	-	138,35	99,43	-	98,32	42,56	194,11	136,47
Steinheim, Stadt . . .	110	195	272	-	332,42	286,08	-	138,36	123,30	347,48	235,58
Kreis Lippe	113	205	272	-	303,85	258,07	-	183,02	111,12	375,75	260,17
Augustdorf	110	200	275	-	167,10	138,55	-	155,81	59,38	263,53	187,19
Barntrup, Stadt	110	194	269	-	228,34	184,27	-	150,83	79,15	300,02	222,29
Blomberg, Stadt	110	200	271	-	288,13	243,52	-	151,64	104,02	335,75	224,77
Detmold, Stadt	120	250	283	-	360,04	313,88	-	216,43	136,72	439,75	325,27

Einkommensteuer, Gewerbesteuerumlage und Steuerkraftmeßzahlen der Gemeinden 1973

Gemeinde	Hebesätze der				Real- steuer- kraft	darunter		Gemeinde- anteil an der Einkommen- steuer 1)	Gewerbe- steuer- umlage (Ausgabe) 1)	Steuer- einnahme- kraft	Steuer- kraft- meßzahl nach dem Finanz- ausgleich
	Grundsteuer		Gewerbesteuer nach			Gewerbesteuer nach					
	A	B	Ertrag und Kapital	der Lohn- summe		Ertrag und Kapital	der Lohn- summe				
DM je Einwohner											
noch: Kreis Lippe											
Dörentrup	110	189	258	-	206,13	167,31	-	135,72	70,86	270,99	175,72
Extertal	113	188	266	-	371,15	331,36	-	137,41	141,12	367,44	251,09
Horn-Bad Meinberg, Stadt	110	200	274	-	369,16	311,27	-	172,77	133,34	408,59	253,87
Kalletal	109	179	250	-	176,16	140,94	-	132,24	60,17	248,23	165,31
Lage, Stadt	110	193	266	-	285,90	240,09	-	188,75	106,65	368,00	247,55
Lemgo, Stadt	109	195	273	-	343,30	294,42	-	191,56	126,06	408,80	298,41
Leopoldshöhe	109	175	247	-	170,75	129,51	-	159,61	55,89	274,47	177,50
Lügde, Stadt	137	192	270	-	250,54	217,01	-	124,46	93,09	281,91	203,92
Oerlinghausen, Stadt .	110	200	271	-	219,87	182,52	-	202,29	78,18	343,98	228,92
Salzuflen, Bad, Stadt	109	195	273	-	357,67	300,58	-	212,30	129,02	440,95	292,90
Schieder-Schwalenberg, Stadt	110	180	250	-	245,62	211,81	-	139,26	81,31	303,57	171,61
Schlangen	110	194	270	-	140,42	106,68	-	131,75	45,73	226,44	163,16
Kreis Minden-Lübbecke .											
Espelkamp, Stadt . . .	140	216	285	-	308,82	262,26	-	178,55	112,48	374,89	265,83
Hille	147	200	275	-	224,53	188,05	-	151,36	81,62	294,27	225,38
Hille	150	200	275	-	162,17	130,21	-	137,29	55,81	243,65	168,55
Hüllhorst	110	200	275	-	219,73	185,34	-	159,77	79,43	300,07	221,97
Lübbecke, Stadt . . .	140	200	275	-	397,95	344,42	-	193,02	148,86	442,11	295,46
Minden, Stadt	150	235	297	-	392,72	330,03	-	212,55	141,72	463,55	331,29
Oeynhausen, Bad, Stadt	110	199	274	-	371,52	318,93	-	226,57	136,58	461,51	304,05
Preußisch-Oldendorf, Stadt	150	200	275	-	229,96	189,57	-	143,38	81,24	292,10	223,12
Petershagen, Stadt . .	160	200	275	-	246,98	208,60	-	126,47	89,40	284,05	206,94
Porta Westfalica, Stadt	120	240	300	-	253,10	220,95	-	164,60	95,14	322,56	257,22
Rahden, Stadt	110	200	275	-	201,51	166,67	-	128,65	71,43	258,73	156,48
Stemwede	150	200	275	-	264,12	232,82	-	110,56	95,54	279,14	194,34
Kreis Paderborn											
Altenbeken	136	233	290	-	314,09	277,84	-	156,71	119,14	351,66	245,05
Benhausen	190	200	275	-	117,01	85,22	-	142,33	36,52	222,82	151,92
Benhausen	165	180	250	-	39,27	21,09	-	87,03	9,04	117,26	90,08
Borchen	200	200	275	-	93,84	72,61	-	120,41	31,12	183,13	129,59
Buke	190	180	250	-	54,30	29,03	-	96,00	12,44	137,86	104,55
Dahl	220	200	275	-	44,33	21,97	-	78,96	9,60	113,69	83,90
Delbrück, Stadt . . .	110	200	275	-	233,94	200,79	-	149,12	86,05	297,01	196,46
Dörenhagen	160	200	275	-	62,03	43,35	-	93,38	18,58	136,83	92,81
Elsen	110	200	275	-	110,88	87,31	-	121,56	37,41	195,03	141,72
Hagen	110	180	250	-	459,76	424,49	-	89,89	181,93	367,72	212,82
Hövelhof	110	200	275	-	155,08	132,21	-	122,18	56,65	220,61	160,91
Lippspringe, Bad, Stadt	110	200	275	-	211,95	202,32	-	172,11	85,46	298,60	219,05
Neuenbeken	120	180	250	-	88,45	65,59	-	98,91	28,11	159,25	106,35
Ostenland	110	200	275	-	84,01	60,72	-	91,07	26,71	148,37	113,90
Paderborn, Stadt . . .	125	250	300	-	426,49	377,42	-	186,67	161,99	451,17	319,96
Sande	110	200	275	-	487,09	458,68	-	126,21	196,57	416,73	262,87
Schloß Neuhaus	110	200	275	-	370,44	337,42	-	145,49	144,61	371,32	224,12
Schwaney	150	180	250	-	73,84	52,88	-	88,04	25,34	136,54	99,68
Westenholz	110	200	275	-	462,91	431,70	-	114,88	185,01	392,78	263,81
Westerloh	110	200	275	-	121,38	97,67	-	96,51	41,86	176,03	124,40

noch: 8. Realsteuerhebesätze, Realsteuerkraft, Gemeindeanteile an der

Gemeinde	Hebesätze der				Real- steuer- kraft	darunter		Gemeinde- anteil an der Einkommen- steuer 1)	Gewerbe- steuer- umlage (Ausgabe) 1)	Steuer- einnahme- kraft	Steuer- kraft- maßzahl nach dem Finanz- ausgleich
	Grundsteuer		Gewerbesteuer nach			Gewerbesteuer nach					
	A	B	Ertrag und Kapital	der Lohn- summe		Ertrag und Kapital	der Lohn- summe				
DM je Einwohner											
Kreis Warburg	187	193	261	-	162,14	119,64	-	117,25	52,38	227,01	164,23
Altenheerse	190	180	250	-	40,79	19,28	-	63,09	7,93	95,95	63,42
Auenhausen	190	180	250	-	135,13	104,42	-	82,27	46,82	170,58	120,73
Bonenburg	180	180	250	-	190,25	155,80	-	86,05	66,77	209,53	123,58
Borgentreich, Stadt . .	200	230	275	-	121,48	80,74	-	143,90	34,60	230,78	170,83
Borgholz, Stadt	190	190	250	-	492,12	446,65	-	103,75	191,42	404,45	307,87
Borlinghausen	150	180	250	-	82,79	51,27	-	104,37	23,25	163,91	107,79
Bühne	190	200	250	-	77,97	41,27	-	71,93	17,69	132,21	106,99
Calenberg	190	200	250	-	109,40	72,47	-	108,42	31,06	186,76	113,92
Dalheim	180	180	250	-	74,33	23,08	-	137,00	9,89	201,44	134,84
Daseburg	170	180	250	-	99,31	57,28	-	87,22	24,55	161,98	109,32
Dössel	180	180	250	-	70,06	33,29	-	95,33	14,27	151,12	113,74
Drankhausen	110	180	250	-	34,82	- 8,03	-	64,68	3,44	96,06	108,58
Dringenberg, Stadt . .	190	180	250	-	262,02	233,87	-	110,27	104,14	268,15	180,50
Eissen	160	180	250	-	71,21	27,91	-	91,62	11,96	150,87	111,10
Engar	190	180	250	-	38,92	8,31	-	42,64	3,63	77,93	69,69
Fölsen	200	180	250	-	80,61	42,17	-	103,41	18,19	165,83	98,85
Frohnhausen	190	180	250	-	145,07	104,37	-	75,78	49,54	171,31	187,57
Gehrden, Stadt	190	180	250	-	177,87	139,24	-	92,40	84,53	185,74	181,51
Germete	220	180	250	-	73,20	37,33	-	105,40	16,00	162,60	112,76
Großeneder	190	190	250	-	131,52	94,12	-	59,62	40,34	150,80	92,82
Hampenhhausen	190	180	250	-	161,67	1,93	-	119,95	0,84	280,78	197,51
Helmern	220	180	250	-	38,81	6,35	-	85,37	2,32	121,86	92,74
Herlinghausen	190	180	250	-	43,94	16,12	-	85,51	6,91	122,54	99,36
Hohenwepel	190	180	250	-	92,24	49,50	-	86,99	21,21	158,02	107,95
Ikenhausen	200	180	250	-	32,82	5,61	-	62,05	2,41	92,46	72,45
Körbecke	180	180	250	-	80,78	32,57	-	96,83	13,96	163,65	115,03
Kühlsen	190	180	250	-	21,05	1,51	-	56,38	0,42	77,01	72,99
Löwen	190	180	250	-	49,04	6,73	-	73,30	2,89	119,45	90,54
Lütgeneder	150	180	250	-	57,23	15,02	-	70,83	6,44	121,62	92,15
Manrode	190	180	250	-	38,39	15,76	-	50,81	6,75	82,45	75,55
Menne	190	180	250	-	57,16	28,21	-	87,15	12,09	132,22	99,36
Muddenhagen	200	180	250	-	46,99	31,26	-	41,42	13,40	75,01	59,47
Natingen	250	250	250	-	159,15	139,28	-	57,92	59,69	157,38	89,48
Natzungen	180	210	250	-	182,86	136,85	-	77,13	58,65	201,34	154,06
Neuenheerse	200	180	250	-	88,01	61,76	-	102,10	29,42	160,69	113,12
Niesen	200	180	250	-	123,17	86,77	-	84,37	37,14	170,40	127,41
Nörde	180	180	250	-	82,25	45,50	-	95,94	19,50	158,69	99,50
Ossendorf	180	180	250	-	108,16	75,61	-	103,40	32,40	179,16	121,17
Peckelsheim, Stadt . .	200	180	250	-	182,92	137,40	-	114,18	60,48	236,62	171,27
Rimbeck	180	180	250	-	154,23	109,93	-	106,84	47,11	213,96	142,65
Rösebeck	190	180	250	-	49,61	12,64	-	66,69	5,42	110,88	86,89
Scherfede	180	200	275	-	152,81	115,42	-	124,18	49,47	227,52	155,16
Schweckhausen	200	180	250	-	49,71	1,74	-	65,58	0,74	114,55	87,33
Sidessen	200	200	250	-	53,99	23,44	-	76,24	10,26	119,97	101,47
Warburg, Stadt	190	200	275	-	268,54	205,07	-	195,19	88,46	375,27	270,96
Welda	190	180	250	-	88,23	56,03	-	76,23	24,01	140,45	91,88
Willebadessen, Stadt .	190	180	250	-	211,70	172,53	-	116,59	76,82	251,47	200,38
Willegassen	175	180	250	-	36,14	7,62	-	47,65	3,26	80,53	68,41
Wormeln	180	200	250	-	47,56	15,60	-	89,29	6,69	130,16	91,83

Einkommensteuer, Gewerbesteuerumlage und Steuerkraftmeßzahlen der Gemeinden 1973

Gemeinde	Hebesätze der				Real- steuer- kraft	darunter		Gemeinde- anteil an der Einkommen- steuer 1)	Gewerbe- steuer- umlage (Ausgabe) 1)	Steuer- einnahme- kraft	Steuer- kraft- meßzahl nach dem Finanz- ausgleich
	Grundsteuer		Gewerbesteuer nach			Gewerbesteuer nach					
	A	B	Ertrag und Kapital	der Lohn- summe		Ertrag und Kapital	der Lohn- summe				
DM je Einwohner											
Krfr.St. Bochum	135	270	270	1 040	474,60	308,89	119,64	206,01	140,94	539,67	329,71
" Castrop-Rauxel	130	260	260	1 000	331,37	210,09	90,75	184,63	95,86	420,14	230,49
" Dortmund	150	300	280	1 040	401,44	233,02	122,55	208,68	105,82	504,30	299,50
" Hagen	135	270	270	1 080	436,86	275,77	112,90	254,28	125,83	565,31	358,92
" Hamm	120	250	240	960	415,30	258,24	107,21	221,60	117,83	519,07	316,24
" Herne	120	250	240	960	263,58	146,89	81,71	185,09	67,02	381,65	239,27
" Iserlohn	140	280	280	1 120	486,35	319,56	114,77	253,09	145,81	593,63	368,60
" Lünen	120	250	240	960	335,94	194,94	102,25	185,74	88,95	432,73	271,04
" Wanne-Eickel	135	270	270	1 080	279,52	162,38	83,91	202,62	74,09	408,05	277,82
" Wattenscheid	135	270	270	1 040	329,72	205,33	86,65	176,61	93,69	412,64	258,27
" Witten	120	250	240	960	476,76	313,10	90,01	227,23	142,86	561,13	337,53
Kreis Arnsberg	110	197	269	880	394,14	331,20	21,04	183,45	143,54	434,05	267,63
Affeln, Freiheit	110	180	250	-	214,05	184,84	-	104,15	79,22	238,98	144,09
Allagen	110	200	275	-	156,54	123,39	-	103,67	52,88	207,33	144,66
Allendorf (Sauerland)	110	180	250	-	301,42	263,76	-	158,62	113,11	346,93	196,19
Altenaffeln	110	180	250	-	120,75	99,40	-	103,95	42,60	182,10	126,03
Altenhellefeld	110	180	250	-	118,57	84,02	-	142,29	36,01	224,85	122,73
Amecke (Sorpese)	110	180	250	-	496,77	461,59	-	101,76	210,11	388,42	304,57
Arnsberg, Stadt	110	200	220	880	351,90	226,39	74,02	243,63	103,30	492,23	274,49
Asbeck	110	180	250	-	76,15	50,12	-	108,77	21,48	163,44	95,05
Bachum	110	180	250	-	150,42	122,83	-	160,44	52,64	258,22	170,23
Balve, Stadt	110	200	275	-	294,58	252,45	-	173,30	108,19	359,69	226,78
Beckum	110	180	250	-	299,42	266,64	-	186,91	114,28	372,05	248,01
Belecke, Stadt	110	200	275	-	364,02	323,34	-	154,04	138,57	379,49	273,50
Blintrop	110	180	250	-	107,40	67,20	-	95,80	28,80	174,40	106,47
Breitenbruch	110	180	250	-	151,74	95,17	-	157,96	40,73	268,97	143,69
Bruchhausen (Ruhr)	110	200	275	-	598,59	557,89	-	150,54	239,09	510,04	260,22
Eisborn	110	180	250	-	604,30	574,13	-	157,16	246,06	515,40	409,99
Endorf	110	180	250	-	360,83	332,43	-	112,10	141,39	331,54	169,01
Enkhausen	110	180	250	-	66,15	41,64	-	106,74	17,84	155,05	122,62
Estinghausen	110	180	250	-	154,78	63,39	-	44,04	33,16	165,66	94,88
Freieinohr (Sauerland)	110	200	275	-	347,84	308,98	-	177,95	125,76	400,03	225,49
Garbeck	110	200	275	-	252,83	224,26	-	141,29	96,11	298,01	185,28
Grevenstein	110	180	250	-	1 944,67	1 907,51	-	143,32	817,35	1 270,64	609,47
Hachen	110	200	275	-	478,58	441,77	-	178,24	189,33	467,49	255,10
Hagen	110	180	250	-	241,25	207,73	-	131,39	95,94	276,70	176,11
Hellefeld	110	180	250	-	330,05	300,69	-	116,63	126,96	319,72	151,30
Herblinghausen	110	180	250	-	82,16	69,84	-	76,83	29,63	129,36	84,40
Herdringen	110	200	275	-	423,34	384,07	-	142,95	164,60	401,69	252,23
Hirschberg, Stadt	110	180	250	-	116,91	87,91	-	106,36	37,67	185,60	118,86
Hövel	110	180	250	-	316,67	286,42	-	149,22	122,75	343,14	259,54
Holzen	110	180	250	-	249,38	217,47	-	136,26	93,20	292,44	142,00
Langenholthausen	110	180	250	-	215,24	185,29	-	132,24	79,41	268,07	163,18
Langscheid (Sorpese)	110	180	250	-	162,68	128,93	-	127,23	55,26	234,65	150,80
Linnepe	110	180	250	-	146,40	124,59	-	118,27	53,31	211,36	138,71
Meinkenbracht	110	180	250	-	50,43	20,43	-	83,70	8,70	125,43	91,46
Mellen	110	180	250	-	66,29	41,69	-	117,12	17,87	165,54	116,27
Mülheim	110	180	250	-	46,47	18,52	-	106,04	7,94	144,57	102,13
Müschede	110	200	275	-	407,58	377,11	-	144,25	161,62	390,21	219,52
Neheim-Hüsten, Stadt	120	200	300	-	510,68	459,87	-	223,16	197,09	536,75	360,68

noch: 8. Realsteuerhebesätze, Realsteuerkraft, Gemeindeanteile an der

Gemeinde	Hebesätze der				Real- steuer- kraft	darunter		Gemeinde- anteil an der Einkommen- steuer 1)	Gewerbe- steuer- umlage (Ausgabe) 1)	Steuer- einnahme- kraft	Steuer- kraft- maßzahl nach dem Finanz- ausgleich
	Grundsteuer		Gewerbsteuer nach			Gewerbsteuer nach					
	A	B	Ertrag und Kapital	der Lohn- summe		Ertrag und Kapital	der Lohn- summe				
DM je Einwohner											
noch: Kreis Arnberg											
Niedereimer	110	180	250	-	190,10	164,51	-	136,57	70,51	256,16	132,67
Oeventrop (Sauerland)	110	200	275	-	314,01	278,03	-	159,60	112,76	360,85	193,57
Rumbeck	110	180	250	-	162,28	132,35	-	119,41	55,16	226,53	137,51
Sichtigvor	110	180	250	-	134,63	101,29	-	114,18	39,46	209,35	135,34
Stemel	110	180	250	-	582,36	530,79	-	192,68	227,48	547,56	342,47
Stockum	110	180	250	-	231,05	198,44	-	140,20	85,14	286,11	156,66
Sundern (Sauerland) .	110	200	220	880	604,90	408,88	150,66	198,09	189,83	613,16	356,58
Uentrop	110	180	250	-	123,94	95,10	-	156,75	37,76	242,93	182,79
Visbeck	110	180	250	-	166,53	134,42	-	108,83	57,61	217,75	108,96
Volkringhausen	110	180	250	-	137,22	103,05	-	129,27	44,16	222,33	137,69
Voßwinkel	110	200	275	-	295,23	263,18	-	168,19	112,79	350,63	230,60
Waldhausen	110	180	250	-	73,31	41,75	-	82,79	17,89	138,21	85,62
Warstein, Stadt	110	200	275	-	421,65	384,74	-	178,63	164,89	435,39	266,90
Wennigloh	110	180	250	-	114,59	84,14	-	115,73	36,06	194,26	107,66
Westenfeld	110	180	250	-	186,87	158,13	-	108,78	83,66	211,99	203,51
Wildewiese	110	180	250	-	220,68	177,09	-	12,86	76,47	157,07	129,77
Kreis Brilon											
Alme	110	180	250	-	105,94	67,18	-	120,54	28,79	197,69	150,67
Altastenberg	110	180	250	-	179,25	143,75	-	113,11	61,61	230,75	123,94
Altenbüren	110	180	250	-	258,80	234,65	-	132,49	100,26	291,03	186,24
Antfeld	110	180	250	-	432,74	395,59	-	113,89	166,75	379,88	144,19
Assinghausen	110	180	250	-	183,06	161,70	-	122,30	67,14	238,22	130,88
Beringhausen	110	180	250	-	126,94	108,30	-	128,94	46,42	209,46	129,61
Bigge-Olsberg, Stadt .	110	200	275	-	468,32	429,85	-	174,97	182,94	460,35	286,06
Bontkirchen	110	180	250	-	72,88	55,54	-	125,67	23,80	174,75	143,37
Bornstosen	110	180	250	-	35,84	19,22	-	120,64	8,24	148,24	100,96
Braunshausen	110	180	250	-	62,44	45,71	-	44,72	19,59	87,57	56,13
Bredelar	110	180	250	-	257,91	215,85	-	158,42	92,51	323,82	197,32
Brilon, Stadt	110	200	275	-	383,99	338,94	-	179,40	145,26	418,13	271,66
Bruchhausen	110	180	250	-	164,46	122,05	-	107,72	49,87	222,31	148,28
Brunskappel	110	180	250	-	82,01	56,19	-	110,60	20,51	172,10	110,64
Canstein	110	180	250	-	116,81	94,57	-	111,43	40,53	187,71	104,82
Elkeringhausen	110	180	250	-	576,49	535,25	-	148,88	229,39	495,98	175,50
Elleringhausen	110	180	250	-	213,35	185,47	-	131,16	78,84	265,67	174,92
Elpe	110	180	250	-	64,99	50,71	-	86,45	20,56	130,88	89,38
Erlinghausen	110	180	250	-	35,44	18,17	-	71,73	7,79	99,38	79,10
Eschhoff	110	180	250	-	69,16	45,86	-	84,11	19,66	133,61	79,30
Giershagen	110	180	250	-	267,46	241,57	-	78,91	103,53	242,84	89,59
Grimlinghausen	110	180	250	-	65,73	45,45	-	8,56	19,47	54,82	29,98
Grünebach	110	180	250	-	88,41	67,80	-	113,95	29,06	173,30	101,42
Hallenberg, Stadt . . .	110	200	275	-	454,84	417,28	-	120,24	178,83	396,25	199,11
Heddinghausen	110	180	250	-	63,52	34,88	-	131,02	14,95	179,59	113,63
Helmeringhausen	110	180	250	-	45,21	27,43	-	115,97	11,63	149,55	102,04
Helminghausen	110	180	250	-	382,02	329,01	-	113,05	141,01	354,06	199,38
Hesborn	110	180	250	-	85,90	67,83	-	70,24	29,07	127,07	79,95
Hildfeld	110	180	250	-	228,84	204,78	-	82,28	87,76	223,36	162,17
Hoppecke	110	180	250	-	1 633,62	1 581,33	-	171,15	677,71	1 127,06	729,07
Leitmar	110	180	250	-	100,34	78,77	-	85,46	33,76	152,04	83,43
Liesen	110	180	250	-	72,98	53,14	-	72,98	22,77	123,19	82,13
Madfeld	110	180	250	-	170,79	144,11	-	122,67	61,76	231,70	186,93

Einkommensteuer, Gewerbesteuerumlage und Steuerkraftmeßzahlen der Gemeinden 1973

Gemeinde	Hebesätze der				Real- steuer- kraft	darunter		Gemeinde- anteil an der Einkommen- steuer 1)	Gewerbe- steuer- umlage (Ausgabe) 1)	Steuer- einnahme- kraft	Steuer- kraft- meßzahl nach dem Finanz- ausgleich
	Grundsteuer		Gewerbesteuer nach			Gewerbesteuer nach					
	A	B	Ertrag und Kapital	der Lohn- summe		Ertrag und Kapital	der Lohn- summe				
noch: Kreis Brilon											
Medebach, Stadt . . .	110	194	266	-	255,92	229,31	-	119,67	98,44	277,15	171,17
Messinghausen	110	180	250	-	482,58	456,53	-	148,82	195,65	435,75	179,30
Nehden	110	180	250	-	94,93	76,88	-	76,70	32,95	138,68	88,03
Niedermarsberg, Stadt	110	200	275	-	281,84	246,71	-	160,75	105,73	336,86	225,36
Niedersfeld	110	180	250	-	330,70	289,94	-	158,03	124,26	364,47	266,74
Obermarsberg, Stadt .	110	180	250	-	111,47	83,90	-	116,59	33,84	194,22	141,69
Padberg	110	180	250	-	84,03	57,86	-	122,00	24,80	181,23	114,55
Radinghausen	110	180	250	-	97,07	74,02	-	69,10	31,71	134,46	70,12
Rixen	110	180	250	-	58,75	37,51	-	69,34	16,07	112,02	86,71
Rösenbeck	110	180	250	-	252,42	234,11	-	117,32	100,33	269,41	138,99
Scharfenberg	110	180	250	-	156,96	129,46	-	112,27	55,48	213,75	123,57
Siedlinghausen	110	180	250	-	375,01	331,99	-	156,80	138,82	392,99	224,45
Silbach	110	180	250	-	198,40	174,16	-	125,59	74,64	249,35	161,60
Thülen	110	180	250	-	140,63	123,34	-	93,93	52,86	181,70	145,64
Udorf	110	180	250	-	53,27	29,19	-	58,99	12,51	99,75	73,22
Wierninghausen	110	180	250	-	389,05	354,69	-	125,93	131,53	383,45	226,03
Winterberg, Stadt . .	110	200	275	-	309,74	260,21	-	160,61	111,52	358,83	240,29
Wülfe	110	180	250	-	51,68	32,80	-	91,37	14,06	128,99	81,59
Wulmeringhausen . . .	110	180	250	-	49,37	31,17	-	106,05	12,90	142,52	102,98
Züschen	110	180	250	-	263,24	237,84	-	113,96	101,93	275,27	163,22
Ennepe-Ruhr-Kreis . . .	116	223	245	937	404,46	274,11	87,92	234,55	123,42	515,59	323,51
Breckerfeld, Stadt . .	110	200	275	-	230,08	195,05	-	200,57	83,59	347,06	253,48
Ennepetal, Stadt . . .	120	210	240	960	498,48	342,98	113,03	234,61	156,49	576,60	362,88
Gevelsberg, Stadt . .	120	230	232	900	577,95	404,21	121,03	293,87	182,41	689,41	393,19
Hattingen, Stadt . . .	120	200	240	960	322,96	167,26	115,54	212,83	76,32	459,47	278,14
Herbede, Stadt	110	200	220	880	406,25	299,53	74,66	188,62	139,16	455,71	272,27
Herdecke, Stadt . . .	120	250	300	-	230,73	188,16	-	208,54	80,63	358,64	253,48
Schwelm, Stadt	120	250	240	900	451,98	289,76	112,25	286,01	132,21	605,78	382,14
Sprockhövel, Stadt . .	110	200	275	-	395,54	360,61	-	221,25	154,54	462,25	297,53
Waldbauer	110	180	250	-	137,19	115,26	-	73,64	49,40	161,43	116,44
Wetter (Ruhr), Stadt .	120	250	240	960	414,02	258,75	113,28	227,93	118,07	523,88	349,16
Kreis Iserlohn	112	199	238	918	480,92	337,22	97,84	204,92	151,89	533,95	337,65
Becke	110	180	250	-	1 857,47	1 806,35	-	137,49	774,15	1 220,81	523,30
Berchum	110	180	200	800	395,79	265,29	86,82	187,98	118,67	465,10	253,23
Bösperde	110	200	220	880	391,46	278,75	75,58	173,91	127,19	438,18	259,68
Deilinghofen	110	200	275	-	199,64	167,44	-	170,94	71,76	298,82	196,24
Ergste	110	200	220	880	268,60	166,09	67,86	158,87	75,89	351,58	211,14
Frönsberg	110	180	250	-	295,63	249,10	-	131,07	106,76	319,94	262,68
Garenfeld	110	180	250	-	157,12	119,62	-	138,40	50,80	244,72	183,70
Geisecke	110	180	250	-	171,76	123,56	-	117,44	52,95	236,25	178,62
Halingen	110	180	250	-	1 097,65	1 058,12	-	141,61	453,48	785,78	393,65
Heimer, Stadt	120	200	240	960	527,87	361,95	110,50	238,47	165,15	601,19	383,71
Hennen	110	200	220	880	253,61	138,94	78,89	162,30	61,44	354,47	221,53
Hohenlimburg, Stadt .	120	200	240	960	711,84	513,96	148,86	270,49	233,85	748,48	494,90
Holzen	110	200	275	-	211,76	177,21	-	136,93	74,32	274,37	197,69
Ihmert	110	200	220	880	466,56	265,25	153,09	237,65	121,02	583,19	350,11
Kesbern	110	180	250	-	132,17	94,89	-	106,29	40,67	197,79	157,70
Lendringsen	110	200	220	880	541,67	399,04	108,04	187,36	182,07	546,96	355,80
Letmathe, Stadt . . .	120	200	240	960	430,56	268,13	120,25	225,89	122,25	534,20	336,61

noch: 8. Realsteuerhebesätze, Realsteuerkraft, Gemeindeanteile an der

Gemeinde	Hebesätze der				Real- steuer- kraft	darunter		Gemeinde- anteil an der Einkommen- steuer 1)	Gewerbe- steuer- umlage (Ausgabe) 1)	Steuer- einnahme- kraft	Steuer- kraft- maßzahl nach dem Finanz- ausgleich
	Grundsteuer		Gewerbesteuer nach			Gewerbesteuer nach					
	A	B	Ertrag und Kapital	der Lohn- summe		Ertrag und Kapital	der Lohn- summe				
noch: Kreis Iserlohn											
Lichtendorf	110	200	275	-	122,76	96,05	-	121,27	40,92	203,11	137,06
Menden (Sauerland), Stadt . .	120	200	240	880	622,81	437,72	124,41	201,01	199,72	624,10	389,60
Oesbern	110	180	250	-	65,73	39,40	-	125,84	16,88	174,69	124,60
Schwerte, Stadt . . .	110	200	220	880	381,70	233,44	102,17	203,67	106,51	478,86	296,12
Schwitten	110	200	275	-	347,50	303,35	-	147,97	130,00	365,47	244,44
Sümmern	110	200	275	-	186,10	155,75	-	157,14	66,75	276,49	187,91
Villigst	110	200	275	-	485,23	451,03	-	138,20	165,52	457,91	200,27
Wandhofen	110	180	200	800	325,43	179,43	109,27	96,91	81,63	340,71	288,00
Westhofen, Stadt . . .	110	200	220	880	350,65	218,07	89,12	199,89	98,81	451,73	226,78
Kreis Lippstadt	111	197	285	-	326,49	285,18	-	170,06	122,13	374,42	261,43
Altengeseko	110	180	250	-	144,50	103,84	-	116,03	44,50	216,03	142,58
Altenmellrich	110	180	250	-	75,20	28,43	-	124,04	12,19	187,05	130,94
Altenrütthen	110	180	250	-	114,99	86,85	-	94,27	37,22	172,04	120,13
Anröchte	110	200	275	-	293,31	257,94	-	145,31	110,55	328,07	205,63
Benninghausen	110	200	275	-	138,42	114,72	-	94,19	49,16	183,45	134,80
Berenbrock	110	180	250	-	69,69	24,79	-	160,08	10,62	219,15	145,17
Berge	110	180	250	-	90,30	60,40	-	123,12	25,89	187,53	134,64
Böckum	110	180	250	-	221,42	169,47	-	190,02	72,63	338,81	215,91
Bökenförde	110	180	250	-	157,11	132,32	-	100,31	56,71	200,71	101,19
Bönnighausen	110	180	250	-	71,33	19,64	-	221,80	8,42	284,71	194,07
Cappel bei Lippstadt .	110	180	250	-	103,53	86,83	-	153,40	37,21	219,72	133,64
Dedinghausen	110	180	250	-	77,91	53,22	-	98,16	22,81	153,26	100,51
Dreier	110	180	250	-	96,31	66,54	-	96,80	28,52	164,59	108,76
Ebbinghausen	110	180	250	-	81,73	33,92	-	116,87	14,54	184,06	129,15
Effeln	110	180	250	-	118,00	84,34	-	94,13	36,15	175,98	111,68
Ehringhausen	110	180	250	-	147,32	122,83	-	114,83	41,35	220,80	115,60
Eikeloh	110	180	250	-	100,48	66,31	-	144,68	28,42	216,74	144,27
Eringerfeld	110	180	250	-	30,85	27,85	-	10,28	11,93	29,20	10,51
Ermsinghausen	110	180	250	-	82,83	43,43	-	106,00	18,61	170,22	132,40
Erwitte, Stadt	110	200	275	-	811,95	762,94	-	184,73	326,97	669,71	457,99
Eubeck	110	180	250	-	47,24	35,23	-	93,50	15,10	125,64	76,80
Geseke, Stadt	110	200	275	-	413,42	373,90	-	114,71	160,24	367,89	242,19
Hellinghausen	110	180	250	-	47,18	27,52	-	105,58	11,80	140,96	87,54
Hemmern	110	180	250	-	166,32	121,45	-	106,69	52,05	220,96	124,93
Herringhausen	110	180	250	-	60,34	30,97	-	185,60	13,27	232,67	158,17
Hoinkhausen	110	180	250	-	79,30	31,21	-	137,94	13,38	203,86	141,67
Horn-Millinghausen . .	110	180	250	-	168,19	128,03	-	166,02	54,87	279,34	181,27
Kallenhardt	110	180	250	-	151,49	119,26	-	100,81	51,11	201,19	137,57
Kellinghausen	110	180	250	-	64,54	15,83	-	112,17	6,79	169,92	129,58
Klieve	110	180	250	-	203,53	162,91	-	131,58	69,82	265,29	180,83
Kneblinghausen	110	180	250	-	68,03	21,80	-	97,08	9,34	155,77	115,42
Langeneicke	110	180	250	-	156,07	122,18	-	102,05	52,36	205,76	129,91
Langenstraße- Heddinghausen	110	180	250	-	77,26	44,69	-	93,64	19,15	151,75	106,24
Lipperode	110	180	250	-	141,10	115,99	-	166,65	49,71	258,04	168,80
Lippstadt, Stadt . . .	120	200	300	-	434,32	381,48	-	241,66	163,49	512,49	375,47
Meiste	110	180	250	-	204,03	167,90	-	107,08	71,96	239,15	157,70
Mellrich	110	180	250	-	155,08	118,03	-	88,81	50,59	193,30	151,10
Menzel	110	180	250	-	120,25	71,82	-	124,04	30,78	213,51	146,65
Merklinghausen- Wiggeringhausen . . .	110	180	250	-	70,43	11,28	-	112,89	4,83	178,49	145,46

Einkommensteuer, Gewerbesteuerumlage und Steuerkraftmeßzahlen der Gemeinden 1973

Gemeinde	Hebesätze der				Real- steuer- kraft	darunter		Gemeinde- anteil an der Einkommen- steuer 1)	Gewerbe- steuer- umlage (Ausgabe) 1)	Steuer- einnahme- kraft	Steuer- kraft- meßzahl nach dem Finanz- ausgleich
	Grundsteuer		Gewerbesteuer nach			Gewerbesteuer nach					
	A	B	Ertrag und Kapital	der Lohn- summe		Ertrag und Kapital	der Lohn- summe				
DM je Einwohner											
noch: Kreis Lippstadt											
Mönninghausen	110	180	250	-	112,30	77,20	-	117,40	33,09	196,61	129,12
Nettelstädt	110	180	250	-	77,44	27,59	-	142,74	11,82	208,36	153,49
Norddorf	110	180	250	-	95,12	51,28	-	109,94	21,98	183,08	117,85
Oestereiden	110	180	250	-	195,52	153,80	-	108,45	65,91	238,06	145,35
Overhagen	110	180	250	-	62,55	34,92	-	125,84	14,97	173,42	122,58
Rixbeck	110	180	250	-	395,07	365,57	-	147,31	156,48	385,90	218,31
Robringhausen	110	180	250	-	54,37	11,37	-	124,60	4,87	174,10	122,27
Rüthen, Stadt	110	200	275	-	299,04	257,55	-	143,24	110,38	331,90	191,31
Schallern	110	180	250	-	66,32	17,50	-	146,88	7,50	205,70	145,73
Schmerlecke	110	180	250	-	170,05	124,13	-	142,77	53,20	259,62	168,18
Seringhausen	110	180	250	-	70,25	14,83	-	75,95	6,36	139,84	91,40
Stirpe	110	180	250	-	95,12	65,23	-	118,41	27,95	185,58	136,28
Störmede	110	180	250	-	123,47	88,87	-	122,36	38,09	207,74	140,28
Suttrop	110	200	275	-	155,92	129,45	-	117,61	55,48	218,05	168,58
Uelde	110	180	250	-	106,58	74,64	-	113,25	31,99	187,84	136,42
Völlinghausen	110	180	250	-	57,80	20,23	-	141,51	8,67	190,64	137,73
Waltringhausen	110	180	250	-	78,53	34,06	-	88,96	14,60	152,89	106,96
Weckinghausen	110	180	250	-	122,71	19,31	-	120,57	8,28	235,00	157,02
Weickede	110	180	250	-	80,70	34,12	-	115,74	14,63	181,81	190,37
Westereiden	110	180	250	-	205,92	174,42	-	97,54	74,75	228,71	158,84
Westernkotten, Bad . . .	130	200	275	-	149,81	119,26	-	149,85	51,11	248,55	183,09
Kreis Lüdenscheid											
Altena, Stadt	110	200	225	880	480,88	317,28	123,56	293,58	144,65	629,81	378,46
Halver, Stadt	110	200	275	-	385,33	335,43	-	220,23	143,75	461,81	361,84
Herscheid	110	200	275	-	329,17	295,71	-	168,99	126,73	371,43	269,71
Kierspe, Stadt	110	198	272	-	516,54	468,86	-	225,11	126,53	615,12	364,35
Lüdenscheid, Stadt . . .	111	239	234	939	532,05	347,56	132,77	274,26	158,61	647,70	401,97
Meinerzhagen, Stadt . .	110	200	220	880	542,19	362,87	133,35	225,29	165,57	601,91	324,12
Nachrodt-Wiblingwerde .	110	200	220	880	275,61	148,60	93,28	207,76	71,61	411,76	230,16
Neuenrade, Stadt . . .	110	200	275	-	427,00	388,43	-	189,10	166,47	449,63	347,63
Plettenberg, Stadt . . .	120	200	300	-	452,23	404,08	-	251,22	173,18	530,27	416,07
Schalksmühle	110	200	275	-	558,37	510,81	-	240,94	218,92	580,39	397,98
Werdohl, Stadt	110	200	220	880	480,72	278,11	153,87	244,82	126,90	598,64	323,22
Kreis Meschede											
Berghausen	110	180	250	-	85,70	64,18	-	75,50	27,51	133,69	103,18
Bödefeld, Freiheit . . .	110	180	250	-	248,06	214,70	-	118,49	92,02	274,53	172,91
Bödefeld-Land	110	180	250	-	62,97	39,82	-	92,15	17,06	138,06	93,86
Calle	110	200	275	-	222,29	189,42	-	152,20	81,18	293,31	193,06
Cobbenrode (Sauerland) .	110	180	250	-	169,59	145,50	-	115,96	62,36	223,19	153,21
Dorlar	110	180	250	-	99,65	81,87	-	101,62	35,09	166,18	108,68
Eslohe (Sauerland) . . .	110	200	275	-	367,72	334,01	-	171,27	143,15	395,84	244,57
Eversberg, Stadt	110	200	275	-	392,45	362,48	-	153,64	155,35	390,74	242,42
Fleckenberg	110	180	250	-	201,60	167,73	-	145,79	71,89	275,50	174,78
Fredeburg, Stadt	110	200	275	-	269,55	231,72	-	167,34	99,31	337,58	252,28
Gevelinghausen	110	180	250	-	81,40	44,94	-	95,96	19,26	158,10	105,99
Grafenschaft	110	200	275	-	140,94	112,97	-	130,87	48,90	222,91	156,07
Heringhausen	110	180	250	-	101,71	76,15	-	147,81	32,64	216,88	170,65
Meschede-Land	110	180	250	-	268,32	178,09	-	170,84	76,33	362,83	502,14
Meschede, Stadt	110	200	275	-	378,34	336,40	-	207,19	144,17	441,36	316,40

noch: 8. Realsteuerhebesätze, Realsteuerkraft, Gemeindeanteile an der

Gemeinde	Hebesätze der				Real- steuer- kraft	darunter		Gemeinde- anteil an der Einkommen- steuer 1)	Gewerbe- steuer- umlage (Ausgabe) 1)	Steuer- einnahme- kraft	Steuer- kraft- meßzahl nach dem Finanz- ausgleich
	Grundsteuer		Gewerbesteuer nach			Gewerbesteuer nach					
	A	B	Ertrag und Kapital	der Lohn- summe		Ertrag und Kapital	der Lohn- summe				
noch: Kreis Meschede											
Nuttlar	110	180	250	-	163,69	127,27	-	180,88	54,54	290,03	178,42
Oberkirchen	110	200	275	-	231,56	196,26	-	136,93	84,74	283,75	189,07
Ostwig	110	180	250	-	252,44	210,48	-	162,88	90,21	325,11	221,61
Ramsbeck	110	200	240	340	224,38	140,27	59,96	116,52	64,00	276,90	160,68
Rarbach	110	180	250	-	108,89	88,71	-	95,88	38,02	166,75	122,30
Reiste (Sauerland) . .	160	180	250	-	248,59	216,22	-	123,83	92,67	279,75	178,99
Remblinghausen	110	180	250	-	184,87	155,32	-	155,56	66,57	273,86	175,12
Schmallenberg, Stadt .	110	200	275	-	424,22	368,17	-	225,99	162,98	487,23	348,60
Velmede	110	200	275	-	252,53	218,71	-	177,61	93,73	336,41	226,39
Wenholthausen (Sauerland)	110	180	250	-	238,45	198,14	-	141,56	84,92	295,09	223,43
Wormbach	110	180	250	-	239,51	216,09	-	95,83	112,56	222,78	177,47
Kreis Olpe	129	208	250	880	364,06	287,09	43,25	157,82	127,16	394,72	261,08
Attendorn, Stadt . . .	110	200	220	880	539,46	394,00	107,60	173,22	179,77	532,91	327,65
Drolshagen, Stadt . .	110	200	275	-	291,11	264,78	-	141,11	113,48	318,74	253,88
Finnentrop	110	200	275	-	300,15	265,05	-	158,07	113,59	344,63	250,58
Kirchhundem	150	200	275	-	241,27	213,02	-	137,00	91,29	286,98	215,67
Lenne	110	180	250	-	165,96	139,16	-	68,13	59,64	174,45	193,41
Lennestadt, Stadt . .	200	235	295	-	323,08	288,42	-	156,48	123,61	355,95	266,19
Olpe, Stadt	140	200	220	880	432,71	304,29	88,24	188,13	138,84	482,00	283,05
Wenden	110	200	220	880	292,57	199,87	68,55	123,19	91,21	324,55	173,47
Kreis Siegen	112	224	239	926	478,23	335,26	100,07	197,18	151,14	524,27	301,26
Burbach	110	188	260	-	211,56	174,73	-	164,44	75,12	300,88	188,64
Eiserfeld, Stadt . . .	110	200	220	880	380,70	260,37	84,40	186,92	118,80	448,82	235,97
Freudenberg, Stadt . .	120	211	285	880	234,09	179,00	25,58	151,96	80,09	305,96	192,88
Hilchenbach, Stadt . .	110	200	220	880	587,00	407,36	142,30	200,00	185,87	601,13	286,14
Hüttental, Stadt . . .	119	250	240	960	517,78	301,61	170,29	222,19	137,61	602,36	324,65
Kreuztal, Stadt	110	196	224	870	624,51	467,53	112,64	185,16	214,65	595,02	326,76
Neunkirchen	122	195	272	-	642,84	604,58	-	132,48	256,61	518,71	352,43
Netphen	110	191	222	861	294,30	172,52	87,11	167,57	77,69	384,18	232,32
Siegen, Stadt	118	250	240	960	590,81	389,62	143,47	250,70	178,18	663,33	400,08
Wilnsdorf	110	200	275	-	299,18	270,38	-	150,04	115,88	333,34	192,20
Kreis Soest	112	223	270	880	254,02	184,28	23,70	156,99	80,48	330,53	222,75
Eickelborn	110	200	275	-	53,30	35,04	-	95,54	14,62	134,22	113,24
Ense	110	200	275	-	321,88	285,77	-	146,36	122,37	345,87	231,35
Lippetal	110	200	275	-	147,24	109,94	-	114,50	44,56	217,18	150,45

Anmerkung S. 36

Einkommensteuer, Gewerbesteuerumlage und Steuerkraftmeßzahlen der Gemeinden 1973

Gemeinde	Hebesätze der				Real- steuer- kraft	darunter		Gemeinde- anteil an der Einkommen- steuer 1)	Gewerbe- steuer- umlage (Ausgabe) 1)	Steuer- einnahme- kraft	Steuer- kraft- meßzahl nach dem Finanz- ausgleich
	Grundsteuer		Gewerbesteuer nach			Gewerbesteuer nach					
	A	B	Ertrag und Kapital	der Lohn- summe		Ertrag und Kapital	der Lohn- summe				
DM je Einwohner											
noch: Kreis Soest											
Lohe	110	180	250	-	80,03	31,61	-	107,69	13,40	174,32	151,14
Möhnesee	110	200	275	-	192,40	146,11	-	120,61	62,62	250,39	165,71
Sassendorf, Bad . . .	110	200	275	-	152,86	112,89	-	131,63	48,38	236,11	169,64
Soest, Stadt	122	248	299	-	276,51	219,89	-	192,23	94,10	374,64	288,81
Welver	110	200	275	-	148,33	109,94	-	127,18	47,12	228,39	158,48
Werl, Stadt	110	208	240	880	286,58	176,49	63,54	162,28	80,93	367,93	206,45
Wickede (Ruhr)	110	197	225	880	418,42	260,91	115,58	156,52	119,32	455,62	246,74
Kreis Unna	115	200	250	940	396,49	272,80	83,47	154,91	120,60	430,80	219,36
Bergkamen, Stadt . . .	120	200	240	960	281,72	139,53	99,65	130,13	63,66	348,19	193,88
Bönen	110	200	220	880	163,69	36,15	83,06	133,22	15,47	281,44	210,71
Fröndenberg, Stadt . .	110	200	220	880	355,30	207,62	102,36	175,07	94,73	435,64	251,07
Holzwickede	110	200	220	880	476,56	328,20	107,94	165,72	149,75	492,53	287,69
Kamen, Stadt	120	200	240	960	313,64	193,41	82,27	160,15	88,25	385,54	215,72
Pelkum	120	200	240	960	204,77	105,78	66,97	128,06	48,26	284,57	150,56
Rhynern	110	200	275	-	210,07	168,29	-	146,97	72,13	284,91	186,34
Uentrop	110	200	275	-	2 071,72	2 032,18	-	142,01	855,04	1 358,69	224,94
Unna, Stadt	120	200	240	960	369,66	234,20	94,77	186,05	106,86	448,85	254,93
Kreis Wittgenstein . . .	110	193	264	-	263,83	230,88	-	139,91	98,94	304,80	200,63
Alertshausen	110	180	250	-	54,41	37,70	-	77,04	16,16	115,29	84,76
Amthausen	110	180	250	-	41,21	15,80	-	88,57	6,77	123,01	101,50
Arfeld	110	180	250	-	261,76	224,08	-	139,90	96,03	305,63	192,57
Aue	110	180	250	-	171,05	137,92	-	160,83	59,11	272,77	182,93
Balde	110	180	250	-	340,30	321,53	-	90,53	137,80	293,03	250,53
Banfe	110	180	250	-	207,40	184,37	-	118,59	79,02	246,97	147,09
Beddelhausen	110	180	250	-	125,38	105,06	-	88,98	45,02	169,34	103,70
Benfe	110	180	250	-	36,53	15,46	-	98,25	6,62	128,16	98,70
Berghausen	110	180	250	-	624,54	596,54	-	130,66	255,66	499,54	220,74
Berleburg, Bad, Stadt	110	200	275	-	356,45	307,26	-	223,21	131,68	447,98	320,45
Bermershausen	110	180	250	-	536,95	489,01	-	172,79	209,58	500,16	510,38
Bernshausen	110	180	250	-	29,59	7,42	-	46,79	3,18	73,20	58,46
Birkefehl	110	180	250	-	29,48	11,80	-	93,23	5,06	117,65	85,13
Birkelbach	110	180	250	-	91,48	69,43	-	120,36	29,76	182,08	107,58
Diedenshausen	110	180	250	-	114,32	98,34	-	83,39	42,15	155,56	108,73
Dotzlar	110	180	250	-	115,54	99,24	-	100,79	42,53	173,80	93,57

noch: 8. Realsteuerhebesätze, Realsteuerkraft, Gemeindeanteile an der Einkommensteuer, Gewerbesteuerumlage und Steuerkraftmeßzahlen der Gemeinden 1973

Gemeinde	Hebesätze der				Real- steuer- kraft	darunter		Gemeinde- anteil an der Einkommen- steuer 1)	Gewerbe- steuer- umlage (Ausgabe) 1)	Steuer- einnahme- kraft	Steuer- kraft- meßzahl nach dem Finanz- ausgleich
	Grundsteuer		Gewerbesteuer nach			Gewerbesteuer nach					
	A	B	Ertrag und Kapital	der Lohn- summe		Ertrag und Kapital	der Lohn- summe				
DM je Einwohner											
noch: Kreis Wittgenstein											
Elsoff	110	180	250	-	55,75	34,32	-	83,43	14,71	124,47	95,63
Erndtebrück	110	200	275	-	281,02	247,15	-	153,54	105,92	328,64	200,26
Feudingen	110	200	275	-	395,17	361,70	-	125,31	155,01	365,47	232,43
Fischelbach	110	180	250	-	92,28	68,93	-	81,38	29,54	144,12	115,38
Girkhausen	110	180	250	-	153,40	127,67	-	111,85	54,71	210,54	136,84
Großenbach	110	180	250	-	46,66	13,71	-	74,78	6,45	114,99	94,18
Heiligenborn	110	180	250	-	267,17	149,69	-	338,31	64,15	541,33	301,53
Hemschlar	110	180	250	-	27,03	12,80	-	70,48	5,49	92,02	72,27
Herbertshausen	110	180	250	-	39,82	20,93	-	80,50	8,97	111,35	90,78
Hesselbach	110	180	250	-	173,13	146,61	-	112,81	62,83	223,11	130,75
Holzhausen	110	180	250	-	65,92	15,79	-	54,60	6,77	113,75	84,34
Kunst-Wittgenstein . .	110	180	250	-	253,00	167,73	-	94,24	71,89	275,35	358,25
Laasphe, Stadt	110	200	275	-	325,79	282,21	-	172,57	120,95	377,41	279,34
Langewiese	110	180	250	-	80,03	55,71	-	96,04	23,87	152,20	119,60
Mollseifen	110	180	250	-	36,50	17,28	-	98,95	7,41	128,04	101,02
Neuastenberg	110	180	250	-	242,68	209,85	-	114,19	89,93	266,94	172,66
Niederlaasphe	110	180	250	-	120,84	85,06	-	100,41	36,46	184,79	143,76
Oberndorf	110	180	250	-	79,16	60,81	-	83,23	26,06	136,33	91,88
Puderbach	110	180	250	-	117,47	100,51	-	85,63	43,07	160,03	102,38
Raumland	110	180	250	-	458,13	430,22	-	136,44	184,38	410,19	201,77
Richstein	110	180	250	-	122,68	94,79	-	117,02	40,62	199,08	127,91
Rinthe	110	180	250	-	42,61	21,05	-	62,27	9,02	95,86	62,38
Rückershausen	110	180	250	-	194,72	180,85	-	121,89	77,51	239,10	166,43
Rüppershausen	110	180	250	-	28,70	11,43	-	50,09	4,90	73,89	80,76
Sassenhausen	110	180	250	-	49,79	30,33	-	39,03	13,00	75,82	64,61
Saßmannshausen	110	180	250	-	223,23	179,28	-	109,40	76,84	255,79	219,43
Schameder	110	180	250	-	1 632,25	1 591,20	-	109,86	681,94	1 060,17	346,22
Schüller	110	180	250	-	73,16	40,67	-	127,95	17,43	183,68	122,48
Schwarzenau	110	180	250	-	299,85	271,98	-	134,23	116,56	317,52	192,13
Steinbach	110	180	250	-	19,28	- 3,76	-	66,03	1,61	83,70	92,97
Stünzel	110	180	250	-	59,48	18,25	-	78,24	7,82	129,90	94,84
Volkholz	110	180	250	-	81,66	64,99	-	88,46	27,85	142,27	96,05
Weide	110	180	250	-	23,38	7,71	-	65,79	3,30	85,87	80,12
Weidenhausen	110	180	250	-	130,19	110,15	-	70,31	47,21	153,29	112,68
Wemlighausen	110	180	250	-	166,06	143,58	-	142,09	61,54	246,61	153,70
Wingeshausen	110	180	250	-	93,51	67,28	-	108,36	28,84	173,03	133,70
Womelsdorf	110	180	250	-	94,56	74,48	-	83,50	31,92	146,14	82,40
Wunderthausen	110	180	250	-	69,35	51,22	-	63,91	21,95	111,31	81,64
Zinse	110	180	250	-	245,89	209,42	-	50,80	89,75	206,94	108,48

9. Allgemeine Finanzaufweisungen der Gemeinden und Gemeindeverbände 1973
a) nach Größenklassen

Art der Körperschaft Größenklasse	Allgemeine Finanzaufweisungen							
	insgesamt		davon					
			Schlüsselzuweisungen		Bedarfszuweisungen aus dem Ausgleichsstock		Zuweisungen für die Auftragsverwaltungen	
	1 000 DM	DM je Einwohner	1 000 DM	DM je Einwohner	1 000 DM	DM je Einwohner	1 000 DM	DM je Einwohner
Kreisfreie Städte								
mit 500 000 und mehr Einwohnern	383 347	137,76	278 314	100,02	-	-	105 033	37,75
" 200 000 bis unter 500 000 Einwohnern	481 823	170,17	365 322	129,02	10 580	3,74	105 921	37,41
" 100 000 " 200 000 "	262 278	153,25	198 528	116,00	-	-	63 750	37,25
" 50 000 " 100 000 "	128 740	198,80	104 385	161,19	-	-	24 355	37,61
" weniger als 50 000 "	11 496	234,92	9 659	197,38	-	-	1 837	37,54
Zusammen	1 267 684	158,03	956 208	119,20	10 580	1,32	300 896	37,51
Kreisangehörige Gemeinden								
mit 50 000 und mehr Einwohnern	243 780	134,59	214 413	118,37	-	-	29 367	16,21
" 20 000 bis unter 50 000 Einwohnern	572 105	156,29	514 482	140,55	3 592	0,98	54 031	14,76
" 10 000 " 20 000 "	367 799	190,46	325 184	168,39	20 622	10,68	21 993	11,39
" 5 000 " 10 000 "	203 148	193,35	180 533	171,82	13 936	13,26	8 679	8,26
" 3 000 " 5 000 "	54 078	187,77	51 225	177,86	1 941	6,74	912	3,17
" 2 000 " 3 000 "	25 387	177,15	25 227	176,04	45	0,31	115	0,80
" 1 000 " 2 000 "	37 630	201,84	36 667	196,68	813	4,36	150	0,80
" weniger als 1 000 "	28 731	233,72	27 221	221,44	1 490	12,12	20	0,16
Zusammen	1 532 657	166,70	1 374 952	149,54	42 439	4,62	115 266	12,54
Ämter	22 058	14,25	-	-	-	-	22 058	14,25
Kreise	524 865	57,09	386,986	42,09	190	0,02	137 689	14,98
Landschaftsverbände	348 500	20,24	348 500	20,24	-	-	-	-
Zusammen	895 423	52,01	735 486	42,72	190	0,01	159 747	9,28
Insgesamt	3 695 765	214,67	3 066 646	178,12	53 209	3,09	575 910	33,45
dagegen								
1972	3 114 768	181,51	2 497 267	145,52	39 641	2,31	577 860	33,67
1971	2 864 187	167,78	2 321 177	135,97	27 621	1,62	515 389	30,19

noch: 9. Allgemeine Finanzaufweisungen
b) nach kreisfreien Städten,

Verwaltungsbezirk	Allgemeine Finanzaufweisungen							
	insgesamt		davon					
			Schlüsselzuweisungen		Bedarfszuweisungen aus dem Ausgleichsstock		Zuweisungen für die Auftragsverwaltungen	
	1 000 DM	DM je Einwohner	1 000 DM	DM je Einwohner	1 000 DM	DM je Einwohner	1 000 DM	DM je Einwohner
Kreisfreie Städte zusammen	468 400	129,82	332 595	92,18	-	-	135 805	37,64
Düsseldorf	24 129	38,13	-	-	-	-	24 129	38,13
Duisburg	71 468	163,01	54 818	125,03	-	-	16 650	37,98
Essen	131 363	193,57	105 696	155,74	-	-	25 667	37,82
Krefeld	23 936	108,09	15 678	70,80	-	-	8 258	37,29
Leverkusen	4 044	37,00	-	-	-	-	4 044	37,00
Mönchengladbach	27 566	183,05	21 955	145,79	-	-	5 611	37,26
Mülheim a.d.Ruhr	30 021	156,58	22 864	119,25	-	-	7 157	37,33
Neuss	12 619	107,05	8 279	70,23	-	-	4 340	36,82
Oberhausen	59 910	247,72	50 823	210,15	-	-	9 087	37,57
Remscheid	7 216	53,25	2 144	15,82	-	-	5 072	37,43
Rheydt	16 890	166,65	13 124	129,49	-	-	3 766	37,16
Solingen	15 102	85,57	8 537	48,37	-	-	6 565	37,20
Wuppertal	44 137	107,11	28 677	69,60	-	-	15 460	37,52
Kreise zusammen	435 516	212,28	372 373	181,50	1 977	0,96	61 166	29,81
Dinslaken	38 550	264,30	33 808	231,79	363	2,49	4 379	30,02
Düsseldorf-Mettmann	61 571	146,15	49 168	116,71	-	-	12 403	29,44
Geldern	27 521	309,13	24 834	278,95	-	-	2 687	30,18
Grevenbroich	51 709	179,66	43 317	150,51	-	-	8 392	29,16
Kempen-Krefeld	63 343	239,69	55 374	209,53	-	-	7 969	30,15
Kleve	31 497	287,31	27 839	253,95	334	3,05	3 324	30,32
Moers	89 693	253,36	77 653	219,35	1 277	3,61	10 763	30,40
Rees	30 409	250,20	26 795	220,46	3	0,02	3 611	29,71
Rhein-Wupper-Kreis	41 225	159,69	33 587	130,10	-	-	7 638	29,59
Reg.-Bez. Düsseldorf	903 917	159,71	704 969	124,56	1 977	0,35	196 971	34,80
Kreisfreie Städte zusammen	176 598	130,14	115 474	85,09	10 580	7,80	50 544	37,25
Aachen	49 355	206,09	40 558	169,36	-	-	8 797	36,73
Bonn	45 344	160,83	24 421	86,62	10 580	37,53	10 343	36,69
Köln	81 900	98,01	50 496	60,43	-	-	31 404	37,58
Kreise zusammen	521 791	236,65	422 585	191,65	33 613	15,24	65 593	29,75
Aachen	75 033	260,27	64 985	225,41	1 341	4,65	8 707	30,20
Bergheim (Erft)	24 894	185,32	19 885	148,03	1 147	8,54	3 862	28,75
Düren	61 371	259,10	53 836	227,29	387	1,63	7 148	30,18
Euskirchen	69 726	358,46	48 172	247,65	15 735	80,89	5 819	29,92
Heinsberg	70 633	328,10	64 131	297,90	-	-	6 502	30,20
Köln	31 581	115,16	23 402	85,33	90	0,33	8 089	29,50
Oberbergischer Kreis	42 055	271,72	26 547	171,52	10 874	70,26	4 634	29,94
Rheinisch-Bergischer Kreis	55 699	191,84	47 004	161,89	63	0,22	8 632	29,73
Rhein-Sieg-Kreis	90 801	218,12	74 624	179,26	3 976	9,55	12 201	29,31
Reg.-Bez. Köln	698 391	196,07	538 060	151,06	44 193	12,41	116 138	32,61
Kreisfreie Städte zusammen	211 734	236,29	178 096	198,75	-	-	33 638	37,54
Bocholt	11 496	234,92	9 659	197,38	-	-	1 837	37,54
Bottrop	27 256	262,35	23 346	224,72	-	-	3 910	37,64
Gelsenkirchen	83 835	248,90	71 050	210,94	-	-	12 785	37,96
Gladbeck	20 643	250,64	17 553	213,13	-	-	3 090	37,52
Münster (Westf.)	36 734	184,50	29 371	147,52	-	-	7 363	36,98
Recklinghausen	31 772	254,27	27 118	217,02	-	-	4 654	37,25

der Gemeinden und Gemeindeverbände 1973
Kreisen und Regierungsbezirken

Verwaltungsbezirk	Allgemeine Finanzaufweisungen							
	insgesamt		davon					
			Schlüsselzuweisungen		Bedarfszuweisungen aus dem Ausgleichstock		Zuweisungen für die Auftragsverwaltungen	
	1 000 DM	DM je Einwohner						
	1 000 DM	DM je Einwohner	1 000 DM	DM je Einwohner	1 000 DM	DM je Einwohner	1 000 DM	DM je Einwohner
Kreise zusammen	407 258	264,30	360 825	234,16	417	0,27	46 016	29,86
Ahaus	39 572	319,75	35 865	289,79	-	-	3 707	29,95
Beckum	37 823	217,06	32 613	187,16	-	-	5 210	29,90
Borken	30 058	299,00	27 070	269,28	-	-	2 988	29,72
Coesfeld	30 570	307,83	27 604	277,97	-	-	2 966	29,87
Lüdinghausen	39 475	264,34	35 000	234,37	-	-	4 475	29,97
Münster	35 561	265,64	31 667	236,55	-	-	3 894	29,09
Recklinghausen	89 731	245,64	78 337	214,45	417	1,14	10 977	30,05
Steinfurt	51 047	261,83	45 199	231,83	-	-	5 848	30,00
Tecklenburg	38 706	273,95	34 467	243,95	-	-	4 239	30,00
Warendorf	14 713	252,31	13 003	222,98	-	-	1 710	29,32
Reg.-Bez. Münster	618 993	254,00	538 922	221,14	417	0,17	79 654	32 69
Kreisfreie Stadt Bielefeld	46 526	144,77	34 664	107,86	-	-	11 862	36,91
Kreise zusammen	337 647	226,85	287 948	193,46	4 991	3,35	44 708	30,04
Büren	19 862	312,17	17 654	277,47	297	4,67	1 911	30,03
Gütersloh	54 936	198,83	46 691	168,99	-	-	8 245	29,84
Herford	38 238	161,43	31 066	131,15	-	-	7 172	30,28
Höxter	29 756	300,33	24 908	251,40	1 870	18,87	2 978	30,06
Lippe	74 165	229,49	64 462	199,46	-	-	9 703	30,02
Minden-Lübbecke	65 608	224,02	56 725	193,68	-	-	8 883	30,33
Paderborn	38 635	254,73	34 049	224,50	138	0,91	4 448	29,33
Warburg	16 447	366,76	12 393	276,36	2 686	59,90	1 368	30,51
Reg.-Bez. Detmold	384 174	212,27	322 612	178,26	4 991	2,76	56 571	31,26
Kreisfreie Städte zusammen	364 424	198,12	295 378	160,58	-	-	69 046	37,54
Bochum	57 315	169,56	44 635	132,05	-	-	12 680	37,51
Castrop-Rauxel	21 094	261,71	18 011	223,46	-	-	3 083	38,25
Dortmund	145 956	229,65	122 123	192,15	-	-	23 833	37,50
Hagen	28 133	142,43	20 724	104,92	-	-	7 409	37,51
Hamm	15 190	179,71	12 041	142,45	-	-	3 149	37,26
Herne	24 923	241,77	21 064	204,33	-	-	3 859	37,43
Iserlohn	6 818	119,31	4 687	82,02	-	-	2 131	37,29
Lünen	14 585	206,32	11 916	168,57	-	-	2 669	37,76
Wanne-Eickel	18 551	195,28	14 947	157,34	-	-	3 604	37,94
Wattenscheid	18 094	222,80	15 077	185,65	-	-	3 017	37,15
Witten	13 765	143,31	10 152	105,70	-	-	3 613	37,62
Kreise zusammen	377 367	197,74	318 206	166,74	1 631	0,85	57 530	30,15
Arnsberg	32 481	216,11	27 956	186,01	-	-	4 525	30,11
Brilon	21 910	272,34	19 230	239,03	257	3,19	2 423	30,12
Ennepe-Ruhr-Kreis	39 536	148,36	31 419	117,90	-	-	8 117	30,46
Iserlohn	30 127	144,74	23 886	114,76	-	-	6 241	29,98
Lippstadt	24 015	213,15	20 581	182,67	64	0,57	3 370	29,91
Lüdenscheid	28 840	119,65	21 498	89,19	-	-	7 342	30,46
Meschede	16 576	229,92	14 421	200,02	-	-	2 155	29,89
Olpe	26 539	214,24	22 826	184,27	-	-	3 713	29,97
Siegen	47 551	193,73	39 101	159,31	1 022	4,16	7 428	30,26
Soest	36 202	286,18	32 449	256,51	-	-	3 753	29,67
Unna	60 880	257,86	53 804	227,89	-	-	7 076	29,97
Wittgenstein	12 707	280,24	11 033	243,32	288	6,35	1 386	30,57
Reg.-Bez. Arnsberg	741 790	197,92	613 583	163,72	1 631	0,44	126 576	33,77
Nordrhein-Westfalen	3 347 264	194,42	2 718 145	157,88	53 209	3,09	575 910	33,45
Kreisfreie Städte zusammen	1 267 684	158,03	956 208	119,20	10 580	1,32	300 896	37,51
Kreise zusammen	2 079 580	226,18	1 761 938	191,63	42 629	4,64	275 013	29,91

10. Allgemeine Umlagen der
a) Umlagegrundlagen und -aufkommen der

Art der Körperschaft Größenklasse	Umlagegrundlagen			Landschaftsverbandsumlage	
	Steuerkraft- meßzahlen	Schlüssel- zuweisungen	zusammen		
	1 000 DM			DM je Einwohner	

1973

Kreisfreie Städte

mit 500 000 und mehr Einwohnern	1 136 795	278 314	1 415 109	152 360	54,75
" 200 000 bis unter 500 000 Einwohnern	970 676	365 322	1 335 998	144 357	50,98
" 100 000 " 200 000 "	609 606	198 528	808 134	87 486	51,12
" 50 000 " 100 000 "	187 239	104 385	291 624	32 079	49,54
" weniger als 50 000 "	15 625	9 659	25 284	2 781	56,83
Zusammen	2 919 941	956 208	3 876 149	419 063	52,24
Kreise	2 379 142	1 761 938	4 141 080	449 744	48,92
Insgesamt	5 299 083	2 718 146	8 017 229	868 807	50,46

Gemeinden und Gemeindeverbände 1973

Landschaftsverbandsumlage nach Größenklassen

Art der Körperschaft Größenklasse	Umlagegrundlagen			Landschaftsverbandsumlage	
	Steuerkraft- meßzahlen	Schlüssel- zuweisungen	zusammen		
	1 000 DM			DM je Einwohner	

1972

Kreisfreie Städte

mit 500 000 und mehr Einwohnern	1 073 987	167 627	1 241 614	132 984	47,26
" 200 000 bis unter 500 000 Einwohnern	850 106	263 775	1 113 881	119 363	47,26
" 100 000 " 200 000 "	531 810	157 804	689 614	73 930	39,25
" 50 000 " 100 000 "	163 472	87 268	250 740	26 955	41,33
" weniger als 50 000 "	13 042	8 405	21 447	2 306	46,62
Zusammen	2 632 418	684 880	3 317 298	355 537	44,87
Kreise	2 042 137	1 516 989	3 559 126	381 793	41,34
Insgesamt	4 674 555	2 201 869	6 876 424	737 330	42,97
dagegen					
1971	4 492 485	2 058 630	6 551 115	677 286	39,67

noch: 10. Allgemeine Umlagen der
b) nach kreisfreien Städten,

Verwaltungsbezirk	Allgemeine Umlagen						
	Landschafts- verbandsumlage		Kreisumlage ¹⁾		Amtsumlage ¹⁾		
	Ausgaben		Einnahmen				
	1 000 DM	DM je Einwohner	1 000 DM	DM je Einwohner	1 000 DM	DM je Einwohner	
Kreisfreie Städte	zusammen	190 502	52,80	-	-	-	-
Düsseldorf		37 826	59,77	-	-	-	-
Duisburg		22 694	51,76	-	-	-	-
Essen		35 691	52,59	-	-	-	-
Krefeld		11 159	50,39	-	-	-	-
Leverkusen		7 111	65,06	-	-	-	-
Mönchengladbach		7 829	51,99	-	-	-	-
Mülheim a.d.Ruhr		9 312	48,57	-	-	-	-
Neuss		5 709	48,43	-	-	-	-
Oberhausen		12 162	50,29	-	-	-	-
Remscheid		6 924	51,09	-	-	-	-
Rheydt		4 922	48,56	-	-	-	-
Solingen		8 441	47,83	-	-	-	-
Wuppertal		20 722	50,29	-	-	-	-
Kreise	zusammen	98 400	47,96	279 945	136,45	33 512	157,33
Dinslaken		7 168	49,14	24 027	164,73	1 563	135,74
Düsseldorf-Mettmann		19 284	45,77	53 091	126,02	16 391	228,54
Geldern		4 667	52,42	12 339	138,60	-	-
Grevenbroich		13 128	45,61	38 593	134,09	8 387	142,78
Kempen-Krefeld		13 397	50,69	38 930	147,31	-	-
Kleve		5 651	51,55	17 519	159,81	-	-
Moers		17 260	48,76	46 129	130,30	-	-
Rees		5 947	48,93	17 541	144,32	4 036	113,80
Rhein-Wupper-Kreis		11 898	46,09	31 775	123,08	3 135	88,17
Reg.-Bez. Düsseldorf		288 901	51,05	279 945	136,45	33 512	157,33
Kreisfreie Städte	zusammen	70 331	51,83	-	-	-	-
Aachen		12 212	50,99	-	-	-	-
Bonn		13 872	49,20	-	-	-	-
Köln		44 247	52,95	-	-	-	-
Kreise	zusammen	107 572	48,79	307 029	139,25	20 314	140,72
Aachen		14 851	51,51	44 321	153,74	-	-
Bergheim (Erft)		6 004	44,70	15 152	112,80	17 308	144,13
Düren		12 179	51,42	34 196	144,37	-	-
Euskirchen		9 609	49,40	27 442	141,08	-	-
Heinsberg		11 429	53,09	32 459	150,78	-	-
Köln		13 310	48,53	43 364	158,12	-	-
Oberbergischer Kreis		7 294	47,13	18 306	118,27	-	-
Rheinisch-Bergischer Kreis		13 808	47,56	43 600	150,17	3 006	123,87
Rhein-Sieg-Kreis		19 088	45,85	48 189	115,76	-	-
Reg.-Bez. Köln		177 903	49,95	307 029	139,25	20 314	140,72
Kreisfreie Städte	zusammen	46 659	52,07	-	-	-	-
Bocholt		2 781	56,83	-	-	-	-
Bottrop		5 175	49,81	-	-	-	-
Gelsenkirchen		17 760	52,73	-	-	-	-
Gladbeck		4 100	49,78	-	-	-	-
Münster (Westf.)		10 537	52,92	-	-	-	-
Recklinghausen		6 306	50,47	-	-	-	-

1) Umrechnung in DM je Einwohner erfolgte nur mit der Wohnbevölkerung der Kreise bzw. der Ämter.

Gemeinden und Gemeindeverbände 1973
 Kreisen und Regierungsbezirken

Verwaltungsbezirk		Allgemeine Umlagen					
		Landschafts- verbandsumlage		Kreisumlage ¹⁾		Amtsumlage ¹⁾	
		Ausgaben		Einnahmen			
1 000 DM	DM je Einwohner	1 000 DM	DM je Einwohner	1 000 DM	DM je Einwohner		
Kreise	zusammen	75 026	48,69	194 568	126,27	83 731	133,65
Ahaus		6 444	52,07	16 298	131,69	711	67,82
Beckum		8 431	48,39	21 540	123,62	5 301	99,19
Borken		4 992	49,66	13 553	134,82	3 745	87,58
Coesfeld		4 922	49,56	12 749	128,38	2 010	86,99
Lüdinghausen		7 078	47,40	17 205	115,21	12 782	160,08
Münster		6 220	46,46	15 094	112,75	8 853	94,06
Recklinghausen		17 767	48,64	50 194	137,41	37 319	181,51
Steinfurt		9 663	49,56	25 764	132,15	2 090	100,06
Tecklenburg		6 748	47,76	15 778	111,67	9 915	124,52
Warendorf		2 762	47,36	6 393	109,63	1 003	60,28
Reg.-Bez. Münster		121 685	49,93	194 568	126,27	83 731	133,65
Kreisfreie Stadt Bielefeld		16 471	51,25	-	-	-	-
Kreise	zusammen	74 352	49,95	189 748	127,48	12 311	75,67
Büren		2 988	46,96	8 527	134,02	4 485	78,16
Gütersloh		13 597	49,21	30 406	110,05	-	-
Herford		11 933	50,38	28 948	122,21	-	-
Höxter		4 995	50,42	13 526	136,52	-	-
Lippe		16 210	50,16	39 908	123,49	-	-
Minden-Lübbecke		14 770	50,43	39 678	135,48	-	-
Paderborn		7 683	50,66	22 616	149,11	4 803	69,09
Warburg		2 175	48,50	6 138	136,87	3 023	84,44
Reg.-Bez. Detmold		90 823	50,18	189 748	127,48	12 311	75,67
Kreisfreie Städte	zusammen	95 100	51,70	-	-	-	-
Bochum		17 305	51,19	-	-	-	-
Castrop-Rauxel		4 088	50,72	-	-	-	-
Dortmund		34 597	54,44	-	-	-	-
Hagen		10 165	51,46	-	-	-	-
Hamm		4 277	50,60	-	-	-	-
Herne		5 055	49,04	-	-	-	-
Iserlohn		2 844	49,77	-	-	-	-
Lünen		3 456	48,89	-	-	-	-
Wanne-Eickel		4 613	48,56	-	-	-	-
Wattenscheid		3 969	48,87	-	-	-	-
Witten		4 732	49,27	-	-	-	-
Kreise	zusammen	94 395	49,46	254 554	133,38	51 085	127,43
Arnsberg		7 450	49,57	18 578	123,61	10 425	113,50
Brilon		3 932	48,87	10 051	124,93	6 177	116,71
Ennepe-Ruhr-Kreis		12 943	48,57	29 739	111,60	-	-
Iserlohn		10 240	49,20	30 543	146,74	15 091	151,60
Lippstadt		5 450	48,37	15 961	141,67	5 831	112,71
Lüdenscheid		12 249	50,82	35 918	149,01	-	-
Meschede		3 400	47,16	8 111	112,50	10 956	151,96
Olpe		6 013	48,54	16 258	131,25	-	-
Siegen		12 385	50,46	33 787	137,66	-	-
Soest		6 589	52,09	19 246	152,14	-	-
Unna		11 526	48,82	29 969	126,93	-	-
Wittgenstein		2 218	48,92	6 393	140,99	2 605	79,54
Reg.-Bez. Arnsberg		189 495	50,56	254 554	133,38	51 085	127,43
Nordrhein-Westfalen		868 808	50,46	1 225 843	133,33	200 953	129,86
Kreisfreie Städte	zusammen	419 063	52,24	-	-	-	-
Kreise	zusammen	449 745	48,92	1 225 843	133,33	200 953	129,86

11. Umlagegrundlagen^{*)}, Umlagesoll

Lfd. Nr.	Kreis	Steuerkraftzahlen				
		Grundsteuern A und B	Gewerbsteuer nach Ertrag und Kapital	Gewerbsteuer- umlage	Gewerbsteuer abzgl. Gewerbsteuer- umlage	Anteil an der Einkommensteuer
		DM				
1	Dinslaken	4 134 814	18 406 591	8 256 702	10 149 889	18 894 655
2	Düsseldorf-Mettmann	12 851 568	94 879 851	43 788 858	51 090 993	67 113 224
3	Geldern	2 755 471	11 088 933	5 397 026	5 691 907	10 337 298
4	Grevenbroich	7 665 754	59 977 115	27 869 281	32 107 834	39 603 930
5	Kempen-Krefeld	7 935 728	44 434 703	20 146 248	24 288 455	37 603 962
6	Kleve	3 259 362	17 441 638	7 891 333	9 550 305	12 164 745
7	Moers	10 013 726	46 624 760	21 253 584	25 371 176	48 273 938
8	Rees	3 700 807	20 511 749	9 710 568	10 801 181	14 281 049
9	Rhein-Wupper-Kreis	7 029 921	52 849 195	24 232 346	28 616 849	41 959 968
10	Reg.-Bez. Düsseldorf	59 347 151	366 214 535	168 545 946	197 668 589	290 232 769
11	Aachen	8 057 795	55 640 548	26 241 930	29 398 618	36 349 541
12	Bergheim (Erfst)	3 747 678	32 512 058	15 841 377	16 670 681	15 811 237
13	Düren	7 856 473	38 207 630	18 191 758	20 015 872	32 112 694
14	Euskirchen	5 426 175	27 187 553	12 731 045	14 456 508	21 752 632
15	Heinsberg	5 685 830	27 592 539	13 211 355	14 381 184	22 612 015
16	Köln	8 685 416	87 850 311	39 182 236	48 668 075	43 635 705
17	Oberbergischer Kreis	4 668 040	31 637 755	14 969 181	16 668 574	20 285 145
18	Rheinisch-Bergischer Kreis . .	7 111 752	61 214 903	27 890 905	33 323 998	41 605 851
19	Rhein-Sieg-Kreis	10 637 926	73 911 484	34 576 936	39 334 548	53 797 197
20	Reg.-Bez. Köln	61 877 085	435 754 781	202 836 723	232 918 058	287 962 017
21	Ahaus	3 368 865	15 917 554	7 548 765	8 368 789	10 976 654
22	Beckum	4 820 533	33 212 840	15 415 042	17 797 798	21 411 667
23	Borken	2 108 104	13 584 457	6 440 678	7 143 779	9 055 276
24	Coesfeld	2 815 014	9 780 722	4 748 935	5 031 787	9 292 173
25	Lüdinghausen	3 452 960	20 449 568	9 828 728	10 620 840	15 275 595
26	Münster	3 314 074	16 232 096	7 720 126	8 511 970	13 053 929
27	Recklinghausen	9 477 076	60 680 037	27 462 641	33 217 396	40 485 075
28	Steinfurt	5 562 693	30 905 751	14 307 715	16 598 036	20 489 051
29	Tecklenburg	3 094 178	18 973 293	9 215 544	9 757 749	14 027 147
30	Warendorf	1 569 392	8 360 332	4 064 463	4 295 869	6 236 981
31	Reg.-Bez. Münster	39 582 889	228 096 650	106 752 637	121 344 013	160 303 548
32	Büren	1 288 252	5 252 857	2 659 782	2 593 075	5 631 037
33	Gütersloh	8 025 613	61 847 653	29 323 940	32 523 713	36 366 760
34	Herford	8 508 674	61 765 288	28 311 620	33 453 668	35 454 251
35	Höxter	2 954 379	15 376 306	7 651 584	7 724 722	9 826 234
36	Lippe	10 702 089	59 918 636	29 282 619	30 636 017	41 562 221
37	Minden-Lübbecke	9 546 087	58 519 166	27 384 616	31 134 550	36 866 602
38	Paderborn	4 101 385	27 687 377	12 723 254	14 964 123	16 732 512
39	Warburg	1 365 420	4 316 498	2 189 360	2 127 138	3 886 716
40	Reg.-Bez. Detmold	46 491 899	294 683 781	139 526 775	155 157 006	186 326 333
41	Arnsberg	4 172 671	30 692 125	14 617 040	16 075 085	19 519 515
42	Brilon	1 870 911	13 133 745	6 610 800	6 522 945	8 125 070
43	Ennepe-Ruhr-Kreis	7 939 043	61 717 119	27 985 343	33 731 776	44 569 374
44	Iserlohn	6 366 517	59 265 791	27 646 715	31 619 076	31 223 345
45	Lippstadt	3 248 235	22 115 889	10 267 688	11 848 201	13 871 127
46	Lüdenscheid	8 694 425	72 073 296	33 792 684	38 280 612	42 877 684
47	Meschede	1 782 945	12 248 754	6 039 782	6 208 972	8 498 799
48	Olpe	2 870 911	28 394 661	13 535 285	14 859 376	14 105 459
49	Siegen	7 657 132	57 848 317	27 216 377	30 631 940	35 200 863
50	Soest	4 472 458	15 915 073	7 483 225	8 431 848	14 549 030
51	Unna	6 418 625	32 392 551	14 876 119	17 516 432	27 039 669
52	Wittgenstein	1 054 855	6 576 393	3 293 514	3 282 879	4 792 830
53	Reg.-Bez. Arnsberg	56 548 728	412 373 714	193 364 572	219 009 142	264 372 765
54	Insgesamt	263 847 752	1 737 123 461	811 026 653	926 096 808	1 189 197 432

^{*)} Einschl. Berichtigungen für Vorjahre. - 1) Nach dem Finanzausgleich 1973. - 2) Nach dem Stand vom 30.6.1973. - 3) Wohn Weilerswist und Zulpich.

und Umlagesätze der Kreise 1973

Steuerkraft- meßzahl	Schlüssel- zuweisung einschl. Aufstockung	Umlagegrundlage ¹⁾ (Umlagekraft)		Umlagesoll			Umlagesatz ²⁾	Lfd. Nr.
		insgesamt	je Einwohner ³⁾	insgesamt	je Einwohner ³⁾	in Anteilen der Umlage- grundlage		
DM							%	
33 179 358	28 429 261	61 608 619	422,39	24 027 361	164,73	39	39	1
131 055 785	37 487 304	168 543 089	400,05	53 091 073	126,02	31,5	31,5	2
18 784 676	18 606 702	37 391 378	420,01	12 339 155	138,60	33	33	3
79 377 518	29 335 829	108 713 347	377,72	38 593 238	134,09	35,5	35,5	4
69 828 145	41 399 179	111 227 324	420,88	38 929 563	147,31	35	35	5
24 974 412	22 761 345	47 735 757	435,44	17 519 023	159,81	36,7	36,7	6
83 658 840	63 250 011	146 908 851	414,98	46 129 379	130,30	31,4	31,4	7
28 783 037	21 334 641	50 117 678	412,36	17 541 187	144,33	35	35	8
77 606 738	26 572 679	104 179 417	403,54	31 774 722	123,08	30,5	30,5	9
547 248 509	289 176 951	836 425 460	407,69	279 944 701	136,45	33,5	.	10
73 805 954	52 826 365	126 632 319	439,25	44 321 312	153,74	35	35	11
36 229 596	14 275 781	50 505 377	375,98	15 151 613	112,79	30	30	12
59 985 039	40 590 783	100 575 822	424,62	34 195 779	144,37	34	34,4)	13
41 635 315	38 854 612	80 489 927	413,80	27 442 328	141,08	34,1	39)	14
42 679 029	52 787 789	95 466 818	443,46	32 458 718	150,78	34	34	15
100 989 196	18 142 280	119 131 476	434,40	43 363 857	158,12	36,4	36,4	16
41 621 759	19 396 595	61 018 354	394,24	18 305 506	118,27	30	30	17
82 041 601	39 069 588	121 111 189	417,13	43 600 028	150,17	36	36	18
103 769 671	56 861 944	160 631 615	385,87	48 189 485	115,76	30	30	19
582 757 160	332 805 737	915 562 897	415,23	307 028 626	139,25	33,5	.	20
22 714 308	30 202 435	52 916 743	427,58	16 298 357	131,69	30,8	30,8	21
44 029 998	25 452 831	69 482 829	398,76	21 539 677	123,62	31	31	22
18 307 159	22 762 294	41 069 453	408,54	13 552 919	134,82	33	33	23
17 138 974	22 702 258	39 841 232	401,19	12 749 194	128,38	32	32	24
29 349 395	28 002 144	57 351 539	384,04	17 205 462	115,21	30	30	25
24 879 973	25 432 705	50 312 678	375,83	15 093 803	112,75	30	30	26
83 179 547	68 924 311	152 103 858	416,39	50 194 273	137,41	33	33	27
42 649 780	38 495 679	81 145 459	416,21	25 763 683	132,15	31,75	31,75	28
26 879 074	27 527 781	54 406 855	385,07	15 777 988	111,67	29	29	29
12 102 242	9 942 551	22 044 793	378,04	6 392 990	109,63	29	29	30
321 230 450	299 444 989	620 675 439	402,80	194 568 346	126,27	31,3	.	31
9 512 364	14 173 598	23 685 962	372,27	8 526 946	134,02	36	36	32
76 916 086	35 699 354	112 615 440	407,58	30 406 169	110,05	27	27	33
77 416 593	19 077 100	96 493 693	407,36	28 948 108	122,21	30	30	34
20 505 335	20 481 837	40 987 172	413,69	13 525 767	136,52	33	33	35
82 900 327	50 126 148	133 026 475	411,62	39 907 943	123,49	30	30	36
77 547 239	42 690 367	120 237 606	410,55	39 678 410	135,48	33	33	37
35 798 020	29 755 631	65 553 651	432,22	22 616 010	149,11	34,5	34,5	38
7 379 274	9 671 362	17 050 636	380,22	6 138 229	136,88	36	36	39
387 975 238	221 675 397	609 650 635	409,59	189 747 582	127,48	31,1	.	40
39 767 271	20 162 664	59 929 935	398,75	18 578 280	123,61	31	31	41
16 518 926	15 389 348	31 908 274	396,62	10 051 106	124,93	31,5	31,5	42
86 240 193	20 735 153	106 975 346	401,43	29 739 146	111,60	27,8	27,8	43
69 208 938	18 056 199	87 265 137	419,26	30 542 798	146,74	35	35	44
28 967 563	15 367 817	44 335 380	393,51	15 960 737	141,66	36	36	45
89 852 721	9 919 109	99 771 830	413,93	35 917 859	149,01	36	36	46
16 490 716	10 101 403	26 592 119	368,84	8 110 596	112,50	30,5	30,5	47
31 835 746	17 431 540	49 267 286	397,72	16 258 204	131,25	33	33	48
73 489 935	25 884 984	99 374 919	404,88	33 787 472	137,66	34	34	49
27 453 336	26 006 588	53 459 924	422,60	19 245 573	152,14	36	36	50
50 974 726	44 164 860	95 139 586	402,96	29 968 970	126,93	31,5	31,5	51
9 130 564	8 628 920	17 759 484	391,67	6 393 414	141,00	36	36	52
539 930 635	231 848 585	771 779 220	404,40	254 554 155	133,38	33	.	53
2 379 141 992	1 374 951 659	3 754 093 651	408,31	1 225 843 410	133,33	32,7	.	54

bevölkerung nach dem Stand vom 30.6.1973.-4) Umlagesatz=31,5 % für die Gemeinden Erftstadt, Euskirchen, Bad Münstereifel,

12. Umlagesätze
a) Ämter mit einheit

Amt	Umlagesatz in % der Umlagegrundlagen	Amt	Umlagesatz in % der Umlagegrundlagen
<u>Regierungsbezirk Düsseldorf</u>		noch: Regierungsbezirk Münster	
Kreis Dinslaken		Kreis Coesfeld	
Amt Gehlen	39	Amt Dülmen	30
		" Osterwick	22
		" Rorup	23,18
Kreis Düsseldorf-Mettmann		Kreis Lüdinghausen	
Amt Angerland	86,74	Amt Bork	29,8
" Gruiten	43	" Herbern	40
" Hubbelrath	42,677	" Lüdinghausen	60
Kreis Grevenbroich		" Nordkirchen	38
Amt Evinghoven	38	" Olfen	67,054
" Glehn	44,68	" Ottmarsbocholt	55
" Hemmerden	34,75		
" Korschenbroich	50,077	Kreis Münster	
" Rommerskirchen-Nettesheim	39,9541	Amt Nottuln	27
" Nievenheim	44,8	" Roxel	27
" Norf	37,41	" Sankt Mauritz	18
		" Telgte	38
Kreis Rees		" Wolbeck	26,5
Amt Haltern	29,20		
" Millingen	32,911	Kreis Recklinghausen	
" Ringenberg	33	Amt Haltern	36,5
" Schermbeck	34	" Hervest-Dorsten	43,7
Rhein-Wupper-Kreis		" Marl	46,1
Amt Wermelskirchen	22,3818	" Waltrop	35,6
		Kreis Steinfurt	
		Amt Rheine	29,68
<u>Regierungsbezirk Köln</u>		Kreis Tecklenburg	
Kreis Bergheim (Erft)		Amt Hopsten	30
Amt Bedburg	1)	" Ibbenbüren	39
" Bergheim (Erft)	35,9	" Lotte	25,043
" Buir	46	" Riesenbeck	17,60
" Eisdorf (Rheinland)	37,8	" Tecklenburg	29
" Horrem	39	Kreis Warandorf	
" Kerpen	22,87	Amt Beelen	19
" Königshoven	54	" Ostbevern	1)
Rheinisch-Bergischer Kreis			
Amt Engelskirchen	30	<u>Regierungsbezirk Detmold</u>	
" Kürten	35	Kreis Büren	
<u>Regierungsbezirk Münster</u>		Amt Atteln	18,5
Kreis Ahaus		" Büren-Land	19
Amt Weesum	18	" Lichtenau	40
Kreis Beckum		" Salzkotten-Boke	1)
Amt Liesborn-Waderloh	23,8	" Wünnenberg	15
" Oelde	27	Kreis Paderborn	
" Sendenhorst	23,87367	Amt Altenbeken	16,5
Kreis Borken		" Delbrück	25
Amt Heiden-Reken	20	" Kirchborchlen	18
" Liedern-Werth	25,8 ²⁾	" Schloß Neuhaus	15,5
" Velen-Remadort	23	Kreis Warburg	
		Amt Borgentreich	21
		" Dringenberg-Gehrdlen	24
		" Peckelsheim	32
		" Warburg-Land	19,5

*) Nach dem Stand vom 30.6.1973. - 1) Siehe Ämter mit unterschiedlichen Umlagesätzen S. . - 2) Umlagesatz = 22,9 % für die Gemeinden Hemden, Herzebocholt, Suderwick und Werth.

der Ämter*) 1973
lichem Umlagesatz

Amt	Umlagesatz in % der Umlagegrundlagen	Amt	Umlagesatz in % der Umlagegrundlagen
<u>Regierungsbezirk Arnberg</u>		noch: Regierungsbezirk Arnberg	
<u>Kreis Arnberg</u>		<u>Kreis Lippstadt</u>	
Amt Balve	40	Amt Anröchte	45
" Freienohl	23	" Erwitte	29
" Hüsten	19,708	" Rüthen	29
" Sundern (Sauerland)	45	" Störmede	23
" Warstein	26		
<u>Kreis Brilon</u>		<u>Kreis Meschede</u>	
Amt Bigge	27	Amt Bestwig	29,09
" Hallenberg	16,9	" Eslohe	68
" Niedermarsberg	42,35	" Fredeburg	39
" Niedersfeld	36,4	" Meschede	44,3
" Thülen	20	" Schmallenberg	34,871
<u>Kreis Iserlohn</u>		<u>Kreis Wittgenstein</u>	
Amt Ergste	33	Amt Berleburg	20
" Hemer	44,9916	" Erndtebrück	29,4
" Menden	35	" Laasphe	18,5
" Westhofen	37,5836		

noch: 12. Umlagesätze der Ämter*) 1973
b) Ämter mit unterschiedlichen Umlagesätzen
%

Amt	Umlagesätze				
	Steuerkraftzahlen der			Schlüssel- zuweisungen	Gemeindeanteil an der Einkommensteuer
	Grundsteuer		Gewerbesteuer nach Ertrag und Kapital 1)		
	A	B			
<u>Regierungsbezirk Köln</u>					
Kreis Bergheim (Erft)					
Amt Bedburg	53,6	53,6	53,6	41,5	53,6
<u>Regierungsbezirk Münster</u>					
Kreis Warendorf					
Amt Ostbevern	17	17	17	13	17
<u>Regierungsbezirk Detmold</u>					
Kreis Büren					
Amt Salzkotten-Boke	22,5	22,5	22,5	20	22,5

*) Nach dem Stand vom 30.6.1973. - 1) Einschl. Gewerbesteuerumlage.

13. Umlagesätze*) der Bezirksverbände 1973

Bezirksverband	Umlagesatz in % der Umlagegrundlagen
Landschaftsverband Rheinland	10,7
Landschaftsverband Westfalen-Lippe	11,0
Siedlungsverband Ruhrkohlenbezirk	1,25

*) Nach dem Stand vom 30.6.1973.

14. Neuschulden der Gemeinden mit 10 000 und mehr Einwohnern nach

Lfd. Nr.	Art der Körperschaft Größenklasse ¹⁾	Neu			
		aus Kreditmarktmitteln		aus öffentlichen Sondermitteln	
		Betrag	darunter im Berichtsjahr neu aufgenommen	Betrag	darunter im Berichtsjahr neu aufgenommen

1 000

Kreisfreie Städte					
1	mit 500 000 und mehr Einwohnern	4 300 599	526 437	63 572	7 426
2	" 200 000 bis unter 500 000 Einwohnern	2 918 119	446 185	54 493	16 505
3	" 100 000 " 200 000 "	1 837 407	253 544	28 081	125
4	" 50 000 " 100 000 "	520 111	98 819	8 174	1 033
5	" weniger als 50 000 "	48 163	4 000	145	-
6	Zusammen	9 624 399	1 328 985	154 465	25 089
Kreisangehörige Gemeinden					
7	mit 50 000 und mehr Einwohnern	1 313 617	246 335	11 307	-
8	" 20 000 bis unter 50 000 Einwohnern	2 634 245	498 898	8 930	3 650
9	" 10 000 " 20 000 "	1 243 558	237 735	7 537	-
10	Zusammen	5 191 420	982 968	27 774	3 650
11	Kreise	666 787	163 894	8 384	2 069
12	Landschaftsverbände	877 388	77 229	5 948	-
13	Zusammen	1 544 175	241 123	14 332	2 069
14	Insgesamt	16 359 994	2 553 076	196 571	30 808
15	dagegen				
15	1972	14 876 194	2 967 227	207 101	17 846
16	1971	12 435 658	2 722 174	217 312	37 576

DM je

Kreisfreie Städte					
1	mit 500 000 und mehr Einwohnern	1 545,50	189,19	22,85	2,67
2	" 200 000 bis unter 500 000 Einwohnern	1 030,62	157,58	19,25	5,83
3	" 100 000 " 200 000 "	1 073,63	148,15	16,41	0,07
4	" 50 000 " 100 000 "	803,16	152,60	12,62	1,60
5	" weniger als 50 000 "	984,20	81,74	2,96	-
6	Zusammen	1 199,75	165,67	19,26	3,13
Kreisangehörige Gemeinden					
7	mit 50 000 und mehr Einwohnern	725,23	136,00	6,24	-
8	" 20 000 bis unter 50 000 Einwohnern	719,63	136,29	2,44	1,00
9	" 10 000 " 20 000 "	643,96	123,11	3,90	-
10	Zusammen	701,26	132,78	3,75	0,49
11	Kreise	72,52	17,83	0,91	0,23
12	Landschaftsverbände	50,96	4,49	0,35	-
13	Zusammen	89,69	14,01	0,83	0,12
14	Insgesamt	1 060,62	165,52	12,74	2,00
15	dagegen				
15	1972	989,82	197,43	13,78	1,19
16	1971	847,58	185,53	14,81	2,56

1) Nach der Einwohnerzahl am 30.6.1973.

Größenklassen sowie der Kreise und Landschaftsverbände am 31.12.1973

schulden						Tilgungen	Berichti- gungen	Kassen- kredite	Lfd. Nr.
aus Mitteln von Gebietskörperschaften				insgesamt					
zusammen		darunter Wohnbaukredite der Wohnungsbauförderungsanstalt							
Betrag	darunter im Berichtsjahr neu aufgenommen	Betrag	darunter im Berichtsjahr neu aufgenommen	Betrag	darunter im Berichtsjahr neu aufgenommen	im Berichtsjahr			

DM

337 069	10 569	71 832	1 172	4 701 240	544 432	278 551	- 441 843	-	1
380 379	20 091	86 694	6 201	3 352 991	482 781	149 862	+ 2 186	-	2
199 125	9 256	63 161	2 982	2 064 613	262 925	107 879	- 42 878	-	3
50 965	1 812	20 217	163	579 250	101 664	23 792	+ 1 252	-	4
6 001	325	846	-	54 309	4 325	2 563	-	-	5
973 539	42 053	242 750	10 518	10 752 403	1 396 127	562 647	- 481 283	-	6
187 224	6 904	48 036	865	1 512 148	253 239	82 987	- 5 836	1 000	7
374 205	14 393	83 367	538	3 017 380	516 941	124 791	+ 2 060	16 920	8
160 267	8 215	31 163	1 462	1 411 362	245 950	67 014	- 5 461	23 878	9
721 696	29 512	162 566	2 865	5 940 890	1 016 130	274 792	- 9 237	41 798	10
188 549	10 559	37 807	3 532	863 720	176 522	31 847	- 17 094	7 952	11
20 124	9 109	13 351	6 609	903 460	86 338	32 609	-	-	12
208 673	19 668	51 158	10 141	1 767 180	262 860	64 456	- 17 094	7 952	13
1 903 908	91 233	456 474	23 524	18 460 473	2 675 117	901 895	- 507 614	49 750	14
1 987 211	85 196	441 384	12 020	17 070 506	3 070 269	731 153	+ 118 529	22 175	15
1 959 891	108 010	438 506	19 058	14 612 861	2 867 763	631 502	- 18 117	20 891	16

Einwohner

121,13	3,80	25,81	0,42	1 689,48	195,65	100,10	- 158,78	-	1
134,34	7,10	30,62	2,19	1 184,21	170,51	52,93	+ 0,77	-	2
116,35	5,41	36,91	1,74	1 206,39	153,63	63,04	- 25,05	-	3
78,70	2,80	31,22	0,25	894,49	156,99	36,74	+ 1,93	-	4
122,63	6,64	17,29	-	1 109,80	88,38	52,37	-	-	5
121,36	5,24	30,26	1,31	1 340,37	174,04	70,14	- 60,00	-	6
103,36	3,81	26,52	0,48	834,84	139,81	45,82	- 3,22	0,55	7
102,23	3,93	22,77	0,15	824,30	141,22	34,09	+ 0,56	4,62	8
82,99	4,25	16,14	0,76	730,85	127,36	34,70	- 2,83	12,36	9
97,49	3,99	21,96	0,39	802,50	137,26	37,12	- 1,25	5,65	10
20,51	1,15	4,11	0,38	93,94	19,20	3,46	- 1,86	0,86	11
1,17	0,53	0,78	0,38	52,48	5,01	1,89	-	-	12
12,12	1,14	2,97	0,59	102,65	15,27	3,74	- 0,99	0,46	13
123,43	5,91	29,59	1,53	1 196,79	173,43	58,47	- 32,91	3,23	14
132,22	5,67	29,37	0,80	1 135,82	204,29	48,65	+ 7,89	1,48	15
133,58	7,36	29,89	1,30	995,97	195,46	43,04	- 1,23	1,42	16

15. Neuschulden der kreisfreien Städte und Kreise einschl. der
1 000

Verwaltungsbezirk		Neuschulden					Kassen- kredite
		Kreditmarkt- mittel	Öffentliche Sondermittel	Mittel von Gebietskörperschaften		insgesamt	
				zusammen	darunter Wohnbaukredite der Wohnungsbau- förderungsanstalt		
Kreisfreie Städte	zusammen	4 480 341	45 571	536 136	141 480	5 062 048	-
Düsseldorf		1 171 156	1 790	127 390	22 997	1 300 336	-
Duisburg		323 933	6 994	51 851	19 190	382 778	-
Essen		709 837	15 263	81 093	15 296	806 193	-
Krefeld		275 492	1 016	54 900	7 096	331 408	-
Leverkusen		133 932	-	30 231	28 301	164 163	-
Mönchengladbach		162 909	1 848	13 413	7 531	178 170	-
Mülheim a.d.Ruhr		152 309	3 230	24 964	267	180 503	-
Neuss		296 044	1 677	25 271	3 295	322 992	-
Oberhausen		215 937	8 469	20 919	10 488	245 325	-
Remscheid		189 560	2 320	10 704	5 651	202 584	-
Rheydt		83 386	1 433	5 505	979	90 324	-
Solingen		311 975	1 531	39 325	7 568	352 831	-
Wuppertal		453 871	-	50 570	12 821	504 441	-
Kreise	zusammen	1 317 205	14 073	192 436	59 562	1 523 714	5 582
Dinslaken		91 553	502	21 668	2 626	113 723	-
Düsseldorf-Mettmann		313 829	5 156	47 502	23 687	366 487	2 000
Geldern		29 707	124	7 055	2 063	36 886	-
Grevenbroich		189 967	2 635	11 830	3 706	204 432	-
Kempen-Krefeld		187 760	758	36 948	10 546	225 466	-
Kleve		60 602	3 089	8 897	3 608	72 588	567
Moers		203 303	1 760	30 028	5 607	235 091	1 791
Rees		41 425	-	8 091	1 778	49 516	-
Rhein-Wupper-Kreis		199 059	49	20 417	5 941	219 525	1 224
Reg.-Bez. Düsseldorf		5 797 546	59 644	728 572	201 042	6 585 762	5 582
Kreisfreie Städte	zusammen	2 232 540	35 741	198 664	45 887	2 466 945	-
Aachen		158 702	3 251	31 428	5 221	193 381	-
Bonn		497 982	2 733	61 948	17 016	562 663	-
Köln		1 575 856	29 757	105 288	23 650	1 710 901	-
Kreise	zusammen	1 905 341	2 999	239 767	54 337	2 148 107	34 749
Aachen		161 810	157	47 618	9 222	209 585	1 824
Bergheim (Erft)		28 356	127	2 972	538	31 455	-
Düren		113 176	362	22 118	5 100	135 656	1 000
Euskirchen		225 198	1 663	17 900	6 837	244 761	9 955
Heinsberg		115 806	33	24 065	3 862	139 904	6 710
Köln		445 804	-	21 855	4 507	467 659	-
Oberbergischer Kreis		194 272	557	37 443	4 257	232 272	10 886
Rheinisch-Bergischer Kreis		246 583	88	16 456	4 468	263 127	839
Rhein-Sieg-Kreis		374 336	12	49 340	15 546	423 688	3 535
Reg.-Bez. Köln		4 137 881	38 740	438 431	100 224	4 615 052	34 749
Kreisfreie Städte	zusammen	622 091	29 255	64 180	13 495	715 526	-
Bocholt		48 163	145	6 001	846	54 309	-
Bottrop		57 173	738	2 932	1 000	60 843	-
Gelsenkirchen		252 907	16 543	17 791	4 583	287 241	-
Gladbeck		51 050	242	4 476	2 498	55 768	-
Münster (Westf.)		160 085	10 392	15 060	4 431	185 537	-
Recklinghausen		52 713	1 195	17 920	137	71 828	-

Gemeinden mit 10 000 und mehr Einwohnern nach Kreditquellen am 31.12.1973

DM

Verwaltungsbezirk	Neuschulden					Kassen- kredite	
	Kreditmarkt- mittel	Öffentliche Sondermittel	Mittel von Gebietskörperschaften		insgesamt		
			zusammen	darunter Wohnbaukredite der Wohnungsbau- förderungsanstalt			
Kreise	zusammen	670 136	7 511	115 383	18 386	793 030	1 822
Ahaus		68 290	161	12 142	1 255	80 593	-
Beckum		98 347	1 573	9 046	2 950	108 966	1 472
Borken		28 693	57	6 643	770	35 393	-
Coesfeld		72 753	831	7 986	293	81 570	-
Lüdinghausen		40 481	575	9 607	829	50 663	-
Münster		29 844	-	2 950	96	32 794	-
Recklinghausen		177 666	4 118	41 934	6 389	223 718	-
Steinfurt		126 598	196	15 429	3 521	142 223	350
Tecklenburg		21 690	-	5 415	1 742	27 105	-
Warendorf		5 774	-	4 231	541	10 005	-
Reg.-Bez. Münster		1 292 227	36 766	179 563	31 881	1 508 556	1 822
Kreisfreie Stadt Bielefeld . . .		253 206	10 701	40 707	2 733	304 614	-
Kreise	zusammen	846 172	6 932	211 633	29 507	1 064 737	6 480
Büren		2 363	-	19	19	2 382	-
Gütersloh		107 404	1 340	21 681	3 352	130 425	-
Herford		163 519	1 242	54 139	9 472	218 900	-
Höxter		80 838	2 353	5 647	259	88 838	1 622
Lippe		203 235	880	57 568	8 222	261 683	-
Minden-Lübbecke		180 788	155	63 615	7 110	244 558	-
Paderborn		101 367	962	8 497	1 073	110 826	4 000
Warburg		6 658	-	467	-	7 125	858
Reg.-Bez. Detmold		1 099 378	17 633	252 340	32 240	1 369 351	6 480
Kreisfreie Städte	zusammen	2 036 221	33 197	133 852	39 155	2 203 270	-
Bochum		486 089	4 786	50 265	7 546	541 140	-
Castrop-Rauxel		57 210	326	4 613	1 888	62 149	-
Dortmund		843 750	16 762	23 298	9 889	883 810	-
Hagen		180 878	3 393	5 897	1 598	190 168	-
Hamm		142 835	1 065	7 390	840	151 290	-
Herne		56 443	324	7 903	2 403	64 670	-
Iserlohn		49 157	-	4 308	850	53 465	-
Lünen		37 029	1 607	2 725	1 235	41 361	-
Wanne-Eickel		69 494	48	5 377	4 342	74 919	-
Wattenscheid		45 658	-	16 915	6 490	62 573	-
Witten		67 678	4 886	5 161	2 074	77 725	-
Kreise	zusammen	1 119 353	4 643	151 026	38 581	1 275 022	1 117
Arnsberg		48 665	720	5 783	2 252	55 168	-
Brilon		19 072	-	2 389	1 124	21 461	-
Ennepe-Ruhr-Kreis		100 249	572	26 313	3 459	127 134	-
Iserlohn		131 333	39	8 405	2 967	139 777	-
Lippstadt		48 567	-	3 913	2 061	52 480	-
Lüdenscheid		215 087	255	21 799	4 748	237 141	-
Meschede		10 875	-	643	470	11 518	-
Olpe		65 223	180	12 979	4 460	78 382	-
Siegen		303 449	2 430	30 070	8 326	335 949	1 117
Soest		70 293	-	5 301	1 494	75 594	-
Unna		104 985	447	33 091	6 880	138 523	-
Wittgenstein		1 555	-	340	340	1 895	-
Reg.-Bez. Arnsberg		3 155 574	37 840	284 878	77 736	3 478 292	1 117
Nordrhein-Westfalen		15 482 606	190 623	1 883 784	443 123	17 557 013	49 750
Kreisfreie Städte	zusammen	9 624 399	154 465	973 539	242 750	10 752 403	-
Kreise	zusammen	5 858 207	36 158	910 245	200 373	6 804 610	49 750

16. Neu aufgenommene Inlandkredite der Gemeinden mit 10 000 und mehr Einwohnern

Lfd. Nr.	Art der Körperschaft Größenklasse ¹⁾	Schulden			
		Kreditmarktmittel		Öffentliche Sondermittel	
		1972	1973	1972	1973

Kreisfreie Städte					1 000	
1	mit 500 000 und mehr Einwohnern	603 558	526 437	1 689	7 426	
2	" 200 000 bis unter 500 000 Einwohnern	537 336	446 185	2 715	16 505	
3	" 100 000 " 200 000 "	333 861	253 544	9 100	125	
4	" 50 000 " 100 000 "	94 257	98 819	2 015	1 033	
5	" weniger als 50 000 "	8 812	4 000	-	-	
6	Zusammen	1 577 824	1 328 985	15 519	25 089	
Kreisangehörige Gemeinden						
7	mit 50 000 und mehr Einwohnern	193 261	246 335	320	-	
8	" 20 000 bis unter 50 000 Einwohnern	597 717	498 898	1 310	3 650	
9	" 10 000 " 20 000 "	280 318	237 735	111	-	
10	Zusammen	1 071 296	982 968	1 741	3 650	
11	Kreise	151 497	163 894	556	2 069	
12	Landschaftsverbände	166 610	77 229	30	-	
13	Zusammen	318 107	241 123	586	2 069	
14	Insgesamt	2 967 227	2 553 076	17 846	30 808	

Kreisfreie Städte					DM je	
1	mit 500 000 und mehr Einwohnern	214,48	189,19	0,60	2,67	
2	" 200 000 bis unter 500 000 Einwohnern	212,76	157,58	1,08	5,83	
3	" 100 000 " 200 000 "	177,27	148,15	4,83	0,07	
4	" 50 000 " 100 000 "	144,54	152,60	3,09	1,60	
5	weniger als 50 000 "	178,16	81,74	-	-	
6	Zusammen	199,11	165,67	1,96	3,13	
Kreisangehörige Gemeinden						
7	mit 50 000 und mehr Einwohnern	115,80	136,00	0,19	-	
8	" 20 000 bis unter 50 000 Einwohnern	168,78	136,29	0,37	1,00	
9	" 10 000 " 20 000 "	147,96	123,11	0,06	-	
10	Zusammen	150,78	132,78	0,25	0,49	
11	Kreise	16,40	17,83	0,06	0,23	
12	Landschaftsverbände	9,71	4,49	0,00	-	
13	Zusammen	18,54	14,01	0,03	0,12	
14	Insgesamt	197,43	165,52	1,19	2,00	

1) Nach der Einwohnerzahl am 30.6.1973.

nach Größenklassen sowie der Kreise und Landschaftsverbände 1972 und 1973

aufnahme						Tilgungen im Kalenderjahr 1973	Lfd. Nr.
Mittel von Gebietskörperschaften				insgesamt			
zusammen		darunter Wohnbaukredite der Wohnungsbauförderungsanstalt					
1972	1973	1972	1973	1972	1973		

DM

21 386	10 569	3 983	1 172	626 633	544 432	278 551	1
9 130	20 091	1 563	6 201	549 181	482 781	149 862	2
11 910	9 256	1 414	2 982	354 871	262 925	107 879	3
62	1 812	62	163	96 334	101 664	23 792	4
300	325	-	-	9 112	4 325	2 563	5
42 788	42 053	7 022	10 518	1 636 131	1 396 127	562 647	6
3 512	6 904	-	865	197 093	253 239	82 987	7
10 153	14 393	1 166	538	609 180	516 941	124 791	8
8 223	8 215	82	1 462	288 652	245 950	67 014	9
21 888	29 512	1 248	2 865	1 094 925	1 016 130	274 792	10
19 830	10 559	3 364	3 532	171 883	176 522	31 847	11
690	9 109	386	6 609	167 330	86 338	32 609	12
20 520	19 668	3 750	10 141	339 213	262 860	64 456	13
85 196	91 233	12 020	23 524	3 070 269	2 675 117	901 895	14

Einwohner

7,60	3,80	1,42	0,42	222,68	195,65	100,10	1
3,62	7,10	0,62	2,19	217,45	170,51	52,93	2
6,32	5,41	0,75	1,74	188,43	153,63	63,04	3
0,10	2,80	0,10	0,25	147,73	156,99	36,74	4
6,07	6,64	-	-	184,22	88,38	52,38	5
5,40	5,24	0,89	1,31	206,47	174,04	70,14	6
2,10	3,81	-	0,48	118,10	139,81	45,82	7
2,87	3,93	0,33	0,15	172,02	141,22	34,09	8
4,34	4,25	0,04	0,76	152,35	127,36	34,70	9
3,08	3,99	0,18	0,39	154,11	137,26	37,12	10
2,15	1,15	0,36	0,38	18,61	19,20	3,46	11
0,04	0,53	0,02	0,38	9,75	5,01	1,89	12
1,20	1,14	0,22	0,59	19,77	15,27	3,74	13
5,67	5,91	0,80	1,53	204,29	173,43	58,47	14

17. Schuldenaufnahmen der kreisfreien Städte und Kreise einschl. der
1 000

Verwaltungsbezirk	Schuldenaufnahme					Tilgungen	
	Kreditmarkt- mittel	Öffentliche Sondermittel	Mittel von Gebietskörperschaften		insgesamt		
			zusammen	darunter Wohnbaukredite der Wohnungsbau- förderungsanstalt			
Kreisfreie Städte	zusammen	619 882	4 276	20 687	8 148	644 845	303 574
Düsseldorf		159 099	-	3 216	638	162 315	61 754
Duisburg		41 204	268	661	-	42 133	24 589
Essen		102 883	158	2 782	534	105 823	98 999
Krefeld		37 192	-	4 219	2 198	41 411	8 880
Leverkusen		19 500	-	-	-	19 500	9 508
Mönchengladbach		10 718	-	-	-	10 718	13 591
Mülheim a.d.Ruhr		20 410	-	56	56	20 466	7 890
Neuss		52 023	-	867	789	52 890	22 891
Oberhausen		16 249	3 850	1 980	1 980	22 079	13 450
Remscheid		28 013	-	-	-	28 013	11 131
Rheydt		3 511	-	-	-	3 511	3 603
Solingen		45 000	-	4 069	1 644	49 069	9 079
Wuppertal		84 080	-	2 837	309	86 917	18 209
Kreise	zusammen	214 962	4 069	8 017	2 548	227 048	79 105
Dinslaken		5 675	-	285	85	5 960	6 303
Düsseldorf-Mettmann		49 706	620	2 480	158	52 806	31 050
Geldern		5 834	-	956	922	6 790	1 851
Grevenbroich		25 125	449	-	-	25 574	6 533
Kempen-Krefeld		37 880	-	2 243	-	40 123	8 381
Kleve		13 890	3 000	265	140	17 155	2 681
Moers		31 956	-	205	-	32 161	10 106
Rees		7 190	-	-	-	7 190	2 063
Rhein-Wupper-Kreis		37 706	-	1 583	1 243	39 289	10 137
Reg.-Bez. Düsseldorf		834 844	8 345	28 704	10 696	871 893	382 679
Kreisfreie Städte	zusammen	281 603	33	9 906	1 309	291 542	68 887
Aachen		35 512	-	864	58	36 376	8 132
Bonn		65 191	-	4 673	1 251	69 864	17 180
Köln		180 900	33	4 369	-	185 302	43 575
Kreise	zusammen	389 581	-	8 472	5	398 053	87 618
Aachen		48 409	-	1 789	-	50 198	9 568
Bergheim (Erft)		2 000	-	-	-	2 000	1 831
Düren		29 970	-	106	-	30 076	5 473
Euskirchen		48 063	-	1 054	5	49 117	10 801
Heinsberg		22 322	-	535	-	22 857	5 624
Köln		58 411	-	1 500	-	59 911	11 077
Oberbergischer Kreis		32 265	-	-	-	32 265	14 554
Rheinisch-Bergischer Kreis		45 206	-	298	-	45 504	11 331
Rhein-Sieg-Kreis		102 935	-	3 190	-	106 125	17 359
Reg.-Bez. Köln		671 184	33	18 378	1 314	689 595	156 505
Kreisfreie Städte	zusammen	76 828	12 012	7 249	-	96 089	32 283
Bocholt		4 000	-	325	-	4 325	2 563
Bottrop		7 748	-	-	-	7 748	2 340
Gelsenkirchen		19 959	11 887	3 999	-	35 845	12 707
Gladbeck		6 500	-	-	-	6 500	3 032
Münster (Westf.)		28 892	125	2 045	-	31 062	8 898
Recklinghausen		9 729	-	880	-	10 609	2 743

Gemeinden mit 10 000 und mehr Einwohnern nach Kreditquellen 1973

DM

Verwaltungsbezirk	Schuldensaufnahme					Tilgungen	
	Kreditmarkt- mittel	Öffentliche Sondermittel	Mittel von Gebietskörperschaften		insgesamt		
			zusammen	darunter Wohnbaukredite der Wohnungsbau- förderungsanstalt			
Kreise	zusammen	132 920	1 000	6 045	1 352	139 965	34 422
Ahaus		15 280	-	172	-	15 452	3 443
Beckum		15 570	-	100	-	15 670	4 308
Borken		5 755	-	-	-	5 755	1 589
Coesfeld		21 125	-	1 500	-	22 625	3 426
Lüdinghausen		12 065	-	29	-	12 094	2 350
Münster		7 278	-	610	-	7 888	1 292
Recklinghausen		28 779	1 000	2 849	1 352	32 628	8 265
Steinfurt		24 845	-	785	-	25 630	6 227
Tecklenburg		800	-	-	-	800	2 385
Warendorf		1 423	-	-	-	1 423	1 137
Reg.-Bez. Münster		209 748	13 012	13 294	1 352	236 054	66 705
Kreisfreie Stadt Bielefeld		71 089	-	67	-	71 156	12 074
Kreise	zusammen	197 753	650	11 171	1 462	209 574	51 328
Büren		420	-	-	-	420	93
Gütersloh		23 767	-	600	-	24 367	5 521
Herford		44 873	-	11	-	44 884	7 013
Höxter		20 313	-	-	-	20 313	3 826
Lippe		41 532	650	4 306	1 336	46 488	17 289
Minden-Lübbecke		39 781	-	6 254	126	46 035	9 480
Paderborn		26 235	-	-	-	26 235	7 784
Warburg		832	-	-	-	832	322
Reg.-Bez. Detmold		268 842	650	11 238	1 462	280 730	63 402
Kreisfreie Städte	zusammen	279 583	8 768	4 144	1 061	292 495	145 829
Bochum		75 709	500	791	405	77 000	34 641
Castrop-Rauxel		14 400	-	87	-	14 487	1 880
Dortmund		83 555	7 235	202	-	90 992	74 223
Hagen		21 200	-	-	-	21 200	12 664
Hamm		27 062	-	394	-	27 456	6 698
Herne		6 800	-	1 339	493	8 139	3 541
Iserlohn		5 681	-	-	-	5 681	2 758
Lünen		7 030	-	-	-	7 030	1 863
Wanne-Eickel		13 346	33	468	-	13 847	1 716
Wattenscheid		8 800	-	163	163	8 963	2 457
Witten		16 000	1 000	700	-	17 700	3 388
Kreise	zusammen	211 646	-	6 366	1 030	218 012	54 166
Arnsberg		13 549	-	12	-	13 561	1 955
Brilon		2 163	-	96	-	2 259	726
Ennepe-Ruhr-Kreis		29 202	-	248	-	29 450	4 704
Iserlohn		21 742	-	133	33	21 875	5 766
Lippstadt		6 449	-	-	-	6 449	2 079
Lüdenscheid		22 820	-	-	-	22 820	8 524
Meschede		5 479	-	-	-	5 479	356
Olpe		13 953	-	3	-	13 956	3 378
Siegen		68 639	-	4 139	639	72 778	13 942
Soest		8 622	-	727	-	9 349	5 299
Unna		18 799	-	1 008	358	19 807	7 384
Wittgenstein		229	-	-	-	229	53
Reg.-Bez. Arnsberg		491 229	8 768	10 510	2 091	510 507	199 995
Nordrhein-Westfalen		2 475 847	30 808	82 124	16 915	2 588 779	869 286
Kreisfreie Städte	zusammen	1 328 985	25 089	42 053	10 518	1 396 127	562 647
Kreise	zusammen	1 146 862	5 719	40 071	6 397	1 192 652	306 639

18. Bauinvestitionen der Gemeinden mit 10 000 und mehr Einwohnern nach Größen

Lfd. Nr.	Art der Körperschaft Größenklasse ²⁾	Bau					
		Schulbau	Kranken- häuser	Wohnungsbau ³⁾	Straßenbau	Stadt- entwässerung	Sonstige öffentliche Einrichtungen

		1 000					
Kreisfreie Städte							
1	mit 500 000 und mehr Einwohnern . .	170 811	30 691	16 547	216 738	111 893	41 107
2	" 200 000 bis unter 500 000 Einw.	165 944	17 051	11 067	271 152	90 724	65 732
3	" 100 000 " 200 000 "	121 520	22 276	768	168 380	53 520	43 473
4	" 50 000 " 100 000 "	44 073	231	5 399	39 843	15 806	16 022
5	" weniger als 50 000 "	6 250	-	-	2 372	2 026	1 161
6	Zusammen	508 598	70 249	33 781	698 485	273 969	167 495
Kreisangehörige Gemeinden							
7	mit 50 000 und mehr Einwohnern . .	139 601	2 628	11 515	118 079	62 420	44 351
8	" 20 000 bis unter 50 000 Einw.	358 817	2 404	5 760	215 958	219 452	149 323
9	" 10 000 " 20 000 "	178 987	1 840	7 104	121 236	129 486	71 133
10	Zusammen	677 405	6 872	24 379	455 273	411 358	264 807
11	Kreise	58 177	38 739	579	123 496	201	28 219
12	Landschaftsverbände	12 436	99 725	-	408 567	-	-
13	Zusammen	70 613	138 464	579	532 063	201	28 219
14	Insgesamt	1 256 616	215 585	58 739	1 685 821	685 528	460 521
15	dagegen						
15	1972	1 144 289	189 641	47 124	1 538 558	618 731	419 428
16	1971	1 061 984	215 975	42 065	1 585 711	552 675	328 319

		DM je					
Kreisfreie Städte							
1	mit 500 000 und mehr Einwohnern . .	61,38	11,03	5,95	77,89	40,21	14,77
2	" 200 000 bis unter 500 000 Einw.	58,61	6,02	3,91	95,77	32,04	23,22
3	" 100 000 " 200 000 "	71,01	13,02	0,45	98,39	31,27	25,40
4	" 50 000 " 100 000 "	68,06	0,36	8,34	61,53	24,41	24,74
5	" weniger als 50 000 "	127,72	-	-	48,47	41,40	23,72
6	Zusammen	63,40	8,76	4,21	87,07	34,15	20,88
Kreisangehörige Gemeinden							
7	mit 50 000 und mehr Einwohnern . .	77,07	1,45	6,36	65,19	34,46	24,49
8	" 20 000 bis unter 50 000 Einw.	98,02	0,66	1,57	59,00	59,95	40,79
9	" 10 000 " 20 000 "	92,69	0,95	3,68	62,78	67,05	36,84
10	Zusammen	91,50	0,93	3,29	61,50	55,57	35,77
11	Kreise	6,33	4,21	0,06	13,43	0,02	3,07
12	Landschaftsverbände	0,72	5,79	-	23,73	-	-
13	Zusammen	4,10	8,04	0,03	30,90	0,01	1,64
14	Insgesamt	81,47	13,98	3,81	109,29	44,44	29,86
15	dagegen						
15	1972	76,14	12,62	3,14	102,37	41,17	27,91
16	1971	72,38	14,72	2,87	108,08	37,67	22,38

1) Ohne Erwerb von Grundvermögen und Neuanschaffung von beweglichem Vermögen. - 2) Nach der Einwohnerzahl am 30.6.1973. - nachgewiesen.

klassen sowie der Kreise und Landschaftsverbände nach Verwendungszwecken 1973

investitionen ¹⁾								Lfd. Nr.
Wirtschaft- liche Unternehmen	Sonstige Verwaltungs- zweige	Eigen- investitionen zusammen	Zuschüsse für Wohnungsbau ⁴⁾	Darlehen	Darlehen an Eigenbetriebe für Bau- investitionen ⁵⁾	insgesamt	darunter Beträge der a.o. Rechnung	

DM

145 464	128 296	861 547	6 090	17 974	5 582	891 193	778 491	1
48 423	120 575	790 668	1 768	33 870	3 571	829 877	724 310	2
22 149	57 280	489 366	36	12 366	960	502 728	442 670	3
461	29 110	150 945	514	2 300	12 498	166 257	138 322	4
-	2 706	14 515	-	925	-	15 440	13 035	5
216 497	337 967	2 307 041	8 408	67 435	22 611	2 405 495	2 096 828	6
3 527	42 997	425 118	852	7 144	9 565	442 679	374 513	7
1 912	88 651	1 042 277	327	13 843	20 625	1 077 072	930 046	8
11 251	39 150	560 187	177	3 045	3 166	566 575	458 133	9
16 690	170 798	2 027 582	1 356	24 032	33 356	2 086 326	1 762 692	10
461	38 491	288 363	106	5 293	4 590	298 352	203 577	11
54	26 860	547 642	-	7 521	-	555 163	135 441	12
515	65 351	836 005	106	12 814	4 590	853 515	339 018	13
233 702	374 116	5 170 628	9 870	104 281	60 557	5 345 336	4 198 538	14
267 514	515 907	4 741 192	7 721	134 309	146 817	5 030 039	3 931 068	15
253 897	435 922	4 476 548	9 397	113 632	144 136	4 743 713	3 557 834	16

Einwohner

52,28	46,11	309,61	2,19	6,46	2,01	320,27	279,77	1
17,10	42,58	279,25	0,62	11,96	1,26	293,09	255,81	2
12,94	33,47	285,95	0,02	7,23	0,56	293,75	258,66	3
0,71	44,95	233,09	0,79	3,55	19,30	256,74	213,60	4
-	55,30	296,61	-	18,90	-	315,51	266,37	5
26,99	42,13	287,59	1,05	8,41	2,82	299,86	261,39	6
1,95	23,74	234,70	0,47	3,94	5,28	244,40	206,76	7
0,52	24,22	284,73	0,09	3,78	5,63	294,24	254,07	8
5,83	20,27	290,08	0,09	1,58	1,64	293,39	237,24	9
2,25	23,07	273,89	0,18	3,25	4,51	281,82	238,11	10
0,05	4,19	31,36	0,01	0,58	0,50	32,45	22,14	11
0,00	1,56	31,81	-	0,44	-	32,25	7,87	12
0,03	3,80	48,56	0,01	0,74	0,27	49,58	19,69	13
15,15	37,22	335,21	0,64	6,76	3,93	346,54	272,19	14
17,80	34,33	315,46	0,51	8,94	9,77	334,68	261,56	15
17,30	29,71	305,11	0,64	7,74	9,82	323,32	242,49	16

3) Ohne Zuschüsse und Darlehen. - 4) Ohne solche an Gebietskörperschaften. - 5) Soweit in der Rechnung der Gemeinde (Gv.)

19. Bauinvestitionen der kreisfreien Städte und Kreise einschl. der
1 000

Lfd. Nr.	Verwaltungsbezirk	Bau					
		Schulbau	Kranken- häuser	Wohnungsbau ²⁾	Straßenbau	Stadt- entwässerung	Sonstige öffentliche Einrichtungen
1	Kreisfreie Städte zusammen	226 658	52 115	21 482	364 007	119 408	73 111
2	Düsseldorf	41 612	8 299	10 643	55 336	51 656	14 433
3	Duisburg	24 722	5 612	-	34 080	9 721	5 539
4	Essen	43 980	7 062	-	102 145	11 963	8 770
5	Krefeld	11 856	4 428	501	8 566	5 103	9 278
6	Leverkusen	16 064	1 128	-	14 074	1 081	744
7	Mönchengladbach	5 367	244	-	9 111	3 980	9 844
8	Mülheim a.d.Ruhr	11 122	46	84	58 959	2 832	967
9	Neuss	15 788	2 328	-	11 972	9 688	1 201
10	Oberhausen	11 560	-	250	11 454	4 763	977
11	Remscheid	5 420	2 489	51	17 052	4 387	5 803
12	Rheydt	5 519	82	88	7 565	2 125	3 390
13	Solingen	13 006	15 959	58	5 077	5 012	5 223
14	Wuppertal	20 642	4 438	9 807	28 616	7 097	6 942
15	Kreise zusammen	146 401	2 382	5 850	111 286	79 667	88 082
16	Dinslaken	13 351	-	360	4 464	1 718	7 103
17	Düsseldorf-Mettmann	36 271	18	1 956	32 894	20 538	25 685
18	Geldern	8 319	-	-	4 496	1 519	7 211
19	Grevenbroich	10 178	1 475	486	15 161	6 687	4 288
20	Kempen-Krefeld	16 112	19	589	12 985	9 818	9 393
21	Kleve	14 090	-	29	6 043	10 986	4 826
22	Moers	14 465	770	1 222	15 222	7 953	14 790
23	Rees	16 564	-	-	5 977	3 392	1 551
24	Rhein-Wupper-Kreis	17 051	100	1 208	14 044	17 056	13 235
25	Reg.-Bez. Düsseldorf	373 059	54 497	27 332	475 293	199 075	161 193
26	Kreisfreie Städte zusammen	72 168	8 760	5 716	72 568	61 322	25 081
27	Aachen	19 756	22	-	14 576	24 131	6 891
28	Bonn	11 425	-	-	28 651	15 891	8 034
29	Köln	40 987	8 738	5 716	29 341	21 300	10 156
30	Kreise zusammen	238 084	5 817	8 803	144 567	143 379	72 017
31	Aachen	12 698	135	1 570	10 089	10 729	9 636
32	Bergheim (Erft)	2 632	-	1 133	9 535	3 601	1 930
33	Düren	11 413	477	343	15 634	5 520	6 591
34	Euskirchen	24 513	1 379	398	12 646	16 021	4 889
35	Heinsberg	14 429	84	266	12 688	13 119	6 930
36	Köln	50 949	238	4 128	27 132	30 265	17 063
37	Oberbergischer Kreis	17 947	243	16	14 609	11 437	5 601
38	Rheinisch-Bergischer Kreis	57 971	-	386	18 405	15 879	9 083
39	Rhein-Sieg-Kreis	45 532	3 261	563	23 829	36 808	10 294
40	Reg.-Bez. Köln	310 252	14 577	14 519	217 135	204 701	97 098
41	Kreisfreie Städte zusammen	50 835	306	110	86 622	28 352	14 889
42	Bocholt	6 250	-	-	2 372	2 026	1 161
43	Bottrop	5 589	-	-	6 687	900	1 535
44	Gelsenkirchen	16 787	306	-	56 006	4 343	1 729
45	Gladbeck	2 517	-	-	4 241	1 821	567
46	Münster (Westf.)	10 992	-	-	9 872	15 714	5 197
47	Recklinghausen	8 700	-	110	7 444	3 548	4 700

1) Ohne Erwerb von Grundvermögen und Neuanschaffung von beweglichem Vermögen. - 2) Ohne Zuschüsse und Darlehen. - 3) Ohne

Gemeinden mit 10 000 und mehr Einwohnern nach Verwendungszwecken 1973

DM

Investitionen¹⁾

Wirtschaft- liche Unternehmen	Sonstige Verwaltungs- zweige	Eigen- investitionen zusammen	Zuschüsse für Wohnungsbau ³⁾	Darlehen	Darlehen an Eigenbetriebe für Bau- investitionen ⁴⁾	insgesamt	darunter	Lfd. Nr.
							Beträge der a.o. Rechnung	
15 959	159 191	1 031 931	3 911	40 273	9 939	1 086 054	917 585	1
13 182	47 284	242 445	688	6 841	471	250 445	200 922	2
-	28 971	108 645	-	11 509	-	120 154	105 817	3
1 894	27 403	203 217	2 470	3 701	4 937	214 325	187 344	4
295	14 888	54 915	-	3 196	3 571	61 682	55 103	5
-	3 271	36 362	-	1 453	-	37 815	36 194	6
117	5 372	34 035	-	841	960	35 836	32 957	7
7	2 918	76 935	-	833	-	77 768	53 723	8
-	39	41 016	-	2 337	-	43 353	40 184	9
312	6 071	35 387	-	431	-	35 818	27 905	10
42	4 767	40 011	-	2 835	-	42 846	37 897	11
80	4 013	22 862	36	319	-	23 217	21 858	12
30	5 006	49 371	-	676	-	50 047	46 414	13
-	9 188	86 730	717	5 301	-	92 748	71 267	14
344	39 859	473 871	164	8 358	14 380	496 773	425 802	15
-	10 006	37 002	68	202	-	37 272	32 833	16
226	7 172	124 760	5	4 387	7 686	136 838	126 113	17
46	416	22 007	-	116	487	22 610	17 810	18
49	2 641	40 965	-	520	-	41 485	29 207	19
17	7 775	56 708	66	557	400	57 731	46 627	20
6	1 000	36 980	-	443	870	38 293	33 689	21
-	6 974	61 396	9	1 229	3 050	65 684	55 276	22
-	830	28 314	16	295	-	28 625	23 360	23
-	3 045	65 739	-	609	1 887	68 235	60 887	24
16 303	199 050	1 505 802	4 075	48 631	24 319	1 582 827	1 343 387	25
96 772	55 366	397 753	745	5 551	174	404 223	373 957	26
4 536	7 955	77 867	262	583	-	78 712	68 438	27
38 675	11 584	114 260	-	1 738	-	115 998	112 796	28
53 561	35 827	205 626	483	3 230	174	209 513	192 723	29
4 021	64 908	681 596	1 033	9 632	8 072	700 333	583 647	30
248	5 114	50 219	1	611	110	50 941	41 004	31
-	632	19 463	-	130	-	19 593	15 056	32
340	4 322	44 640	-	504	-	45 144	30 429	33
600	11 270	71 716	190	549	45	72 500	53 224	34
542	8 554	56 612	-	1 233	4 540	62 385	51 740	35
1 340	9 031	140 146	677	5 158	210	146 191	130 160	36
-	13 097	62 950	-	275	640	63 865	58 756	37
728	4 898	107 350	64	234	-	107 648	95 263	38
223	7 990	128 500	101	938	2 527	132 066	108 015	39
100 793	120 274	1 079 349	1 778	15 183	8 246	1 104 556	957 604	40
2 061	41 862	225 037	514	8 573	-	234 124	205 300	41
-	2 706	14 515	-	925	-	15 440	13 035	42
-	1 655	16 366	-	189	-	16 555	15 838	43
98	23 153	102 422	-	5 361	-	107 783	96 152	44
-	1 306	10 452	514	-	-	10 966	8 937	45
1 769	9 288	52 832	-	981	-	53 813	47 250	46
194	3 754	28 450	-	1 117	-	29 567	24 088	47

solche an Gebietskörperschaften. - 4) Soweit in der Rechnung der Gemeinden (Gv.) nachgewiesen.

noch: 19. Bauinvestitionen der kreisfreien Städte und Kreise einschl. der
1 000

Lfd. Nr.	Verwaltungsbezirk	Bau					
		Schulbau	Kranken- häuser	Wohnungsbau ²⁾	Straßenbau	Stadt- entwässerung	Sonstige öffentliche Einrichtungen
48	Kreise zusammen	96 714	593	452	89 559	49 368	50 398
49	Ahaus	10 136	5	83	7 374	4 284	8 766
50	Beckum	8 189	-	-	17 623	6 343	9 170
51	Borken	1 227	-	-	3 748	1 270	5 491
52	Coesfeld	19 710	-	-	5 663	4 541	1 675
53	Lüdinghausen	7 431	-	-	7 159	3 305	4 424
54	Münster	7 923	-	27	5 211	4 969	4 411
55	Recklinghausen	22 873	503	28	22 492	11 814	10 141
56	Steinfurt	15 629	85	118	10 019	6 067	4 548
57	Tecklenburg	1 720	-	196	8 328	4 107	866
58	Warendorf	1 876	-	-	1 942	2 668	906
59	Reg.-Bez. Münster	147 549	899	562	176 181	77 720	65 287
60	Kreisfreie Stadt Bielefeld	23 299	2 245	-	37 331	12 244	15 823
61	Kreise zusammen	109 197	30 330	1 747	110 850	84 586	38 615
62	Büren	906	-	282	2 163	-	76
63	Gütersloh	24 413	437	162	23 265	15 593	8 101
64	Herford	15 679	21 795	152	21 865	18 203	5 383
65	Höxter	11 729	-	-	7 657	5 557	3 644
66	Lippe	24 958	3 879	638	23 258	17 363	9 307
67	Minden-Lübbecke	19 078	3 796	102	20 404	18 514	9 837
68	Paderborn	10 582	423	411	10 911	9 356	2 267
69	Warburg	1 852	-	-	1 327	-	-
70	Reg.-Bez. Detmold	132 496	32 575	1 747	148 181	96 830	54 438
71	Kreisfreie Städte zusammen	135 638	6 823	6 473	137 957	52 643	38 591
72	Bochum	25 897	-	509	51 872	7 431	10 519
73	Castrop-Rauxel	1 911	-	4	1 954	1 119	1 009
74	Dortmund	44 232	6 592	188	29 916	26 974	7 748
75	Hagen	19 988	-	239	16 378	2 836	3 868
76	Hamm	8 549	211	-	4 911	3 088	1 577
77	Herne	3 965	-	138	4 189	1 417	1 001
78	Iserlohn	8 273	-	-	6 493	1 227	1 008
79	Lünen	3 256	20	-	1 831	1 083	1 058
80	Wanne-Eickel	10 725	-	57	6 815	1 873	523
81	Wattenscheid	3 908	-	5 338	8 327	816	870
82	Witten	4 934	-	-	5 271	4 779	9 410
83	Kreise zusammen	145 186	6 489	8 106	122 507	54 559	43 914
84	Arnsberg	10 517	556	24	5 935	1 595	2 517
85	Brilon	4 191	-	-	3 070	795	243
86	Ennepe-Ruhr-Kreis	13 110	20	1 769	16 638	7 731	11 240
87	Iserlohn	14 203	-	48	10 078	4 099	5 781
88	Lippstadt	7 744	-	-	6 306	4 702	150
89	Lüdenscheid	19 992	4 354	234	15 486	6 790	2 106
90	Meschede	71	-	30	4 345	322	12
91	Olpe	8 170	502	10	9 068	4 032	4 326
92	Siegen	37 489	551	733	29 598	15 009	7 303
93	Soest	4 823	-	-	5 944	1 854	1 039
94	Unna	24 876	340	5 258	14 011	7 630	9 187
95	Wittgenstein	-	166	-	2 028	-	10
96	Reg.-Bez. Arnsberg	280 824	13 312	14 579	260 464	107 202	82 505
97	Nordrhein-Westfalen	1 244 180	115 860	58 739	1 277 254	685 528	460 521
98	Kreisfreie Städte zusammen	508 598	70 249	33 781	698 485	273 969	167 495
99	Kreise zusammen	735 582	45 611	24 958	578 769	411 559	293 026

Gemeinden mit 10 000 und mehr Einwohnern nach Verwendungszwecken 1973

DM

investitionen ¹⁾								Lfd. Nr.
Wirtschaft- liche Unternehmen	Sonstige Verwaltungs- zweige	Eigen- investitionen zusammen	Zuschüsse für Wohnungsbau ³⁾	Darlehen	Darlehen an Eigenbetriebe für Bau- investitionen ⁴⁾	insgesamt	darunter Beträge der a.o. Rechnung	
66	26 062	313 212	68	2 946	1 520	317 746	251 279	48
-	5 057	35 705	-	300	-	36 005	31 405	49
-	899	42 224	32	681	720	43 657	33 915	50
-	889	12 625	-	217	500	13 342	10 236	51
-	2 865	34 454	-	129	-	34 583	31 135	52
-	2 734	25 053	-	186	-	25 239	19 192	53
-	4 005	26 546	-	196	-	26 742	16 281	54
3	6 557	74 411	-	865	-	75 276	61 273	55
63	2 253	38 782	24	169	-	38 975	34 136	56
-	803	16 020	1	99	300	16 420	8 283	57
-	-	7 392	11	104	-	7 507	5 423	58
2 127	67 924	538 249	582	11 519	1 520	551 870	456 579	59
4 507	10 163	105 612	39	2 895	-	108 546	96 631	60
8 971	34 082	418 378	66	2 651	4 406	425 501	338 598	61
-	1 278	4 705	16	19	-	4 740	2 919	62
3 019	8 148	83 138	-	1 212	13	84 363	62 618	63
31	7 778	90 886	44	400	650	91 980	78 536	64
560	1 978	31 125	6	60	1 496	32 687	25 970	65
1 718	4 372	85 493	-	237	247	85 977	71 305	66
3 590	8 721	84 042	-	173	2 000	86 215	70 575	67
53	1 807	35 810	-	540	-	36 350	24 347	68
-	-	3 179	-	10	-	3 189	2 328	69
13 478	44 245	523 990	105	6 546	4 406	534 047	435 229	70
97 198	71 385	546 708	3 199	10 143	12 498	572 548	503 382	71
-	8 602	104 830	750	2 856	-	108 436	90 228	72
6	10 292	16 295	-	181	-	16 476	13 958	73
76 827	17 782	210 259	2 449	4 202	-	216 910	197 502	74
32	9 588	52 929	-	708	-	53 637	49 785	75
-	442	18 778	-	-	11 498	30 276	25 407	76
19 878	7 609	38 197	-	77	-	38 274	36 482	77
399	10 545	27 945	-	204	-	28 149	26 324	78
-	629	7 877	-	165	-	8 042	6 474	79
56	4 244	24 293	-	881	-	25 174	22 893	80
-	1 106	20 365	-	205	-	20 570	11 726	81
-	546	24 940	-	664	1 000	26 604	22 603	82
3 749	44 378	428 888	131	5 738	9 568	444 325	366 943	83
551	899	22 594	-	330	1 070	23 994	16 692	84
330	142	8 771	-	95	-	8 866	4 945	85
458	9 665	60 631	-	826	-	61 457	51 971	86
422	6 584	41 215	-	930	2 450	44 595	36 312	87
-	1 905	20 807	-	193	-	21 000	18 734	88
-	2 380	51 342	117	1 171	2 200	54 830	43 738	89
-	186	4 966	-	64	-	5 030	562	90
14	4 687	30 809	-	648	1 348	32 805	25 328	91
1 974	13 215	105 872	-	639	-	106 511	97 682	92
-	975	14 635	-	410	2 000	17 045	13 714	93
-	3 740	65 042	14	422	500	65 978	57 265	94
-	-	2 204	-	10	-	2 214	-	95
100 947	115 763	975 596	3 330	15 881	22 066	1 016 873	870 325	96
233 648	547 256	4 622 986	9 870	96 760	60 557	4 790 173	4 063 097	97
216 497	337 967	2 307 041	8 408	67 435	22 611	2 405 495	2 096 828	98
17 151	209 289	2 315 945	1 462	29 325	37 946	2 384 678	1 966 269	99

Nordrhein-Westfalen Lexikon

In der mittlerweile fast drei Jahrzehnte umfassenden Geschichte der Nachkriegsgründung „Nordrhein-Westfalen“ ist über Entwicklungen im Rheinland wie in Westfalen und Lippe schon viel geschrieben worden. Trotz solcher Einzeldarstellungen fehlte bislang aber ein Nachschlagewerk, das eine Vielzahl oft weit verstreuter oder schwer zugänglicher Angaben zu einer Informations- und Arbeitshilfe zusammenfaßte. Vermißt wurden knappe, durch Zahlen belegte Hinweise auf gewachsene Strukturen und die ständigen Veränderungen im größten deutschen Bundeslande. Dazu trug eine Gruppe von Fachleuten aus dem Landesamt für Datenverarbeitung und Statistik NW nun eine Fülle von Material zusammen, um Fakten präsent und Verknüpfungen deutlich zu machen. In dem hier vorgelegten Lexikon wird erstmalig versucht, Regeln und Regulative, Einrichtungen und Institutionen darzustellen, die das öffentliche Leben in Nordrhein-Westfalen bestimmen und beeinflussen. Über 1 600 Stichworte aus Verwaltung, Organisation, Landeskunde, Kommunen, Politik, Recht, Bildung, Gesundheitswesen, Wirtschaft und Verkehr, darunter kurze Charakteristika aller Gemeinden dieses Landes, werden als verlässliche Orientierungshilfe angeboten. Umfang 306 Seiten, Bezugspreis 19,20 DM zuzügl. Versandkosten. Erscheinungstermin: April 1974.

Statistisches Jahrbuch Nordrhein-Westfalen 1973

Der um rd. 40 Seiten erweiterte 15. Jahrgang dieses umfassenden Sammelwerkes der amtlichen statistischen Daten über Nordrhein-Westfalen zählt wie seine Vorläufer zur Grundausstattung jeder Handbibliothek. In dem Jahresband ist das ganze Erhebungsspektrum in teilweise bis zur Gemeindeebene reichender regionaler Gliederung und mit Vergleichszahlen zu Entwicklungen im Bundesgebiet ausgebreitet. In die neueste Auswahl aufgenommen wurden u. a. weitere Auswertungen aus der Volks-, Berufs- und Arbeitsstättenzählung und der Landwirtschaftszählung. Besonders aktuell sind Daten zum Umweltschutz, z. B. über Wassernutzung und Müllaufkommen und -beseitigung, detaillierte Angaben zur Struktur der Baulandpreise oder Daten über Maßnahmen zur Verkehrsüberwachung. Ein Überblick des Aufbaus der Landesbehörden sowie die Karte der NW-Verwaltungsgrenzen nach dem Gebietsstand vom 1. 6. 1973 ergänzen die Ausgabe 1973 des „Statistischen Jahrbuchs“. Umfang 584 Seiten + 2 Graphiken. Bezugspreis 25,— DM zuzügl. Versandkosten.

Wohnplatzverzeichnis Nordrhein-Westfalen

Das Verzeichnis erschien in den beiden Teilausgaben „Bevölkerung und Erwerbstätigkeit“ und „Arbeitsstätten und Beschäftigte“. Beide Teilausgaben informieren sowohl über sämtliche administrativen Gebietseinheiten des Landes als auch über die nicht-administrativen Gebietseinheiten der kreisfreien Städte (Stadtteile bzw. -bezirke) und kreisangehörigen Gemeinden (Wohnplätze). — Der Teil „Bevölkerung und Erwerbstätigkeit“ unterrichtet über die Zahl der Haushalte, der Wohnbevölkerung (auch nach Altersgruppen und Religionszugehörigkeit) und der Erwerbstätigen (inkl. Erwerbsquote, Zugehörigkeit zu den Wirtschaftsbereichen und Stellung im Beruf). Er macht Angaben über die Bevölkerungsveränderung und -dichte und stellt wichtige Zahlen der Jahre 1939, 1950, 1961 und 1970 gegenüber. — Der Teil „Arbeitsstätten und Beschäftigte“ nennt für jede Gebietseinheit die Zahl der Arbeitsstätten und Beschäftigten insgesamt und je Wirtschaftsabteilung. „Amtliches Verzeichnis der Gemeinden und Wohnplätze in Nordrhein-Westfalen 1970“, Heft 2a: „Bevölkerung und Erwerbstätigkeit“, Bezugspreis: 31,50 DM zuzüglich Versandkosten; Heft 2b: „Arbeitsstätten und Beschäftigte“, Bezugspreis 29,50 DM zuzüglich Versandkosten.

