



und Erden. .	2	x	.	.	1200	Tabakerzeugnisse (ohne Abfälle) . . . . .	5	x
rdgas-	-	-	-	-	1299	Veredlung von Erzeugnissen dieser Güter-	-	-
ergbau	-	-	-	-	13	abteilung . . . . .	-	-
und Erden. .	2	x	.	.	1310	Textilien . . . . .	237	x
.	962	x	24 479 717	22	1310	Textile Spinnstoffe und Garne. . . . .	10	17 099 206
.	92	x	4 232 700	32	1320	Gewebe. . . . .	43	69 407 753
.	22	x	196 962	7	1330	Textilveredlung. . . . .	48	x
.	157	x	4 410 627	31	1391	Gewirke und Gestricke. . . . .	12	x
erzeugnisse .	10	x	9 609 047	5	1392	Konfektionierte Textilwaren (ohne Bekleidung) . .	70	x
oren,	6	x	148 319	14	1393	Teppiche und textile Fußbodenbeläge,	-	-
.	12	x	495 480	26	1394	auch konfektionierte . . . . .	kg	14
g. . . . .	42	x	1 211 722	36	1395	Sellerwaren . . . . .	kg	4
.	11	.	2 885 581	30	1396	Vliesstoffe (auch getränkt, bestrichen, überzogen	-	-
.	4	.	97 467	16	1399	oder mit Lagen versehen) und Erzeugnisse	kg	12
peiseeis) . .	27	x	1 342 737	8	14	daraus (ohne Bekleidung) . . . . .	12	49 308 780
.	4	x	85 542 600	10	1411	Technische Textilien . . . . .	65	x
.	26	x	577 201	19	1412	Sonstige Textilwaren, a. n. g. . . . .	5	x
.	13	x	460 971	42	1413	Bekleidung . . . . .	49	x
.	508	x	3 186 592	26	1414	Bekleidung aus Leder oder rekonstituiertem	-	-
kg	55	.	.	.	1415	Leder (einschl. Mänteln) (ohne Bekleidungs-	-	-
t	2	.	.	.	1416	zubehör, Schuhe und Kopfbedeckungen) . . . . .	St	11
t	7	.	.	.	1417	Arbeits- und Berufsbekleidung . . . . .	11	1 075 085
kg	41	.	605 557 331	30	1418	Sonstige Oberbekleidung (ohne Arbeits-	-	-
kg	11	.	124 048 886	26	1419	und Berufsbekleidung) . . . . .	St	19
.	24	x	474 688	17	1420	Wäsche. . . . .	11	x
.	24	x	465 843	18	1421	Bekleidung und Bekleidungszubehör, a. n. g. . . .	12	x
ereitungen,	2	.	.	.	1422	Pelzwaren . . . . .	-	-
n oder zum	61	x	786 590	17	1423	Strumpfwaren. . . . .	4	x
einem Inhalt	29	x	453 031	12	1424	Bekleidung a. n. g., aus Gewirken oder Gestricke	St	4
.	26	.	.	.	1425	Veredlung von Erzeugnissen dieser Güterab-	-	-
ereitet	.	.	.	.	1426	teilung (ohne Bekleidung aus textilen Stoffen) . .	2	x
Güter-	.	.	.	.	1427	Leder und Lederwaren . . . . .	33	x
.	.	.	.	.	1428	Leder und Lederfaserstoff; zugerichtete	-	-
.	.	.	.	.	1429	und gefärbte Felle . . . . .	4	x
.	.	.	.	.	1430	Lederwaren (ohne Lederbekleidung und Schuhe) .	16	x
.	.	.	.	.	1431	Schuhe . . . . .	13	x
.	.	.	.	.	1432	Veredlung von Erzeugnissen dieser Güter-	-	-
.	.	.	.	.	1433	abteilung . . . . .	-	-

## Statistische Berichte

### Straßenverkehrsunfälle in Nordrhein-Westfalen

### 2018



# **Straßenverkehrsunfälle in Nordrhein-Westfalen 2018**

Herausgegeben von  
Information und Technik Nordrhein-Westfalen, Statistisches Landesamt  
Mauerstraße 51, 40476 Düsseldorf • Postfach 10 11 05, 40002 Düsseldorf  
Telefon 0211 9449-01 • Telefax 0211 9449-8000  
Internet: <http://www.it.nrw>  
E-Mail: [poststelle@it.nrw.de](mailto:poststelle@it.nrw.de)

Erschienen im Juni 2020

Alle Statistischen Berichte finden Sie als PDF-Datei zum kostenlosen  
Download in unserer Internet-Rubrik Aktuell / Publikationen.  
© Information und Technik NRW, Düsseldorf, 2020  
Auszugsweise Vervielfältigung und Verbreitung mit Quellenangabe gestattet.

# Inhalt

	Seite
<b>Vorbemerkungen</b> .....	5
 <b>Grafiken</b>	
Verunglückte Bei Straßenverkehrsunfällen 2018 nach Alter und Geschlecht .....	8
Verunglückte bei Straßenverkehrsunfällen 2018 nach Straßenklassen .....	8
Verunglückte bei Straßenverkehrsunfällen 1989 – 2018 .....	9
Verunglückte bei Straßenverkehrsunfällen 2014 – 2018 nach Regierungsbezirken .....	10
 <b>Tabellenteil</b>	
1. Straßenverkehrsunfälle und Verunglückte 1960 – 2018 .....	12
2. An Straßenverkehrsunfällen mit Personenschaden beteiligte und verunglückte Verkehrsteilnehmer 1965 – 2018 ..	13
3. Straßenverkehrsunfälle mit Personenschaden und Verunglückte 2010 – 2018 nach Straßenarten. ....	14
4. Straßenverkehrsunfälle und Unfallfolgen 2018	
4.1 Nach Ortschaft und Monaten .....	15
4.2 Nach Ortschaft, Unfalltypen und Straßenkategorien .....	16
4.3 Nach Ortschaft und Art der Verkehrsbeteiligung .....	22
4.4 Unfälle mit Personenschaden nach Ortschaft, Uhrzeit und Wochentagen .....	23
4.5 Getötete und Verletzte nach Ortschaft, Uhrzeit und Wochentagen .....	25
4.6 Unfälle mit Personenschaden und/oder schwerwiegende Unfälle mit Sachschaden nach Ortschaft, Uhrzeit und Monaten .....	27
4.7 Unfälle mit Personenschaden nach Ortschaft, Uhrzeit und Monaten .....	29
4.8 Nach Ortschaft und zulässigen Höchstgeschwindigkeiten .....	31
4.9 Nach Geschwindigkeitsbegrenzungen in Baustellenbereichen und freien Strecken auf Bundesautobahnen .....	32
5. Beteiligte an Straßenverkehrsunfällen 2018	
5.1 Alleinunfälle und Unfälle mit zwei Beteiligten nach Ortschaft, Unfallverursacher und Unfallgegner .....	35
5.2 Unfallflucht .....	37
5.3 Nach Monaten .....	38
5.4 Bei Unfällen mit Personenschaden nach Altersgruppen und Geschlecht .....	40
5.5 Hauptverursacher bei Unfällen mit Personenschaden nach Altersgruppen und Geschlecht .....	41
5.6 Hauptverursacher nach Altersgruppen, Geschlecht und Unfallfolgen .....	42
5.7 Hauptverursacher nach Art der Verkehrsbeteiligung und Unfallfolgen .....	44
5.8 Nach Wohnsitz und ihrer Nationalität .....	45
5.9 Alkoholisierte Beteiligte nach Altersgruppen und Ortschaft bei Unfällen mit Personenschaden .....	47
5.10 Alkoholisierte Beteiligte nach Blutalkoholwerten, Altersgruppen und Geschlecht bei Unfällen mit Personenschaden	49
5.11 Alkoholisierte Beteiligte nach Blutalkoholwerten, Altersgruppen und Geschlecht bei schwerwiegenden Unfällen mit Sachschaden (i. e. S.) .....	50
5.12 Hauptverursacher nach Dauer der Fahrerlaubnis, Altersgruppen und Geschlecht .....	51
5.13 Hauptverursacher nach Dauer der Fahrerlaubnis, Altersgruppen und Geschlecht. ....	53
5.14 Fahrzeugbesetzung und Unfallfolgen nach Art der Verkehrsbeteiligung und Ortschaft .....	55
6. Verunglückte nach Art der Verkehrsbeteiligung und Verletzungsschwere 2018	
6.1 Fahrzeugführer nach Altersgruppen .....	57
6.2 Mitfahrer nach Altersgruppen .....	61
6.3 Verunglückte Fahrzeugführer und Mitfahrer von anderen Fahrzeugen, Fußgänger nach Altersgruppen .....	65

	Seite
6.4 Verunglückte nach Geschlecht und Altersgruppen .....	69
6.5 Kraftfahrzeugführer bzw. Mitfahrer nach Altersgruppen und Geschlecht .....	71
6.6 Verunglückte nach Monaten und Ortslage .....	73
6.7 Nach Lichtverhältnissen, Straßenzustand und Ortslage .....	77
6.8 Kinder, Jugendliche und Heranwachsende bis 20 Jahre nach Geschlecht .....	79
6.9 Fußgänger und Radfahrer im Alter von 6 bis 14 Jahren .....	81
6.10 Verunglückte Beteiligte und Mitfahrer nach Altersjahren und Geschlecht .....	82
6.11 Fahrer und Mitfahrer von Kraftomnibussen, Personenkraftwagen nach Altersgruppen .....	90
7. Ursachen von Straßenverkehrsunfällen 2018	
7.1 Fehlverhalten der Fahrzeugführer nach Art der Verkehrsbeteiligung und Unfallschwere .....	92
7.2 Fehlverhalten der Fahrzeugführer nach Altersgruppen bei Unfällen mit Personenschaden .....	98
7.3 Fehlverhalten der Fahrzeugführer von Personenkraftwagen bzw. Motorrädern nach Altersgruppen bei Unfällen mit Personenschaden .....	99
7.4 Fehlverhalten der Fahrzeugführer nach Altersgruppen und Geschlecht bei Unfällen mit Personenschaden .....	100
7.5 Fehlverhalten der Fahrer von Personenkraftwagen nach Altersgruppen und Geschlecht bei Unfällen mit Personenschaden .....	101
7.6 Fehlverhalten der Fahrzeugführer nach Altersgruppen bei Unfällen mit Personenschaden nach Art der Verkehrsbeteiligung .....	102
7.7 Fehlverhalten der Fahrzeugführer nach Altersgruppen bei schwerwiegenden Unfällen mit Sachschaden (i. e. S.) .....	103
7.8 Fehlverhalten der Fahrzeugführer je 1 000 Beteiligte nach Altersgruppen und Geschlecht bei Unfällen mit Personenschaden .....	104
7.9 Fehlverhalten der Fahrzeugführer je 1 000 Beteiligte nach Altersgruppen bei Unfällen mit Personenschaden .....	105
7.10 Technische Mängel der Fahrzeuge nach der Fahrzeugart .....	106
7.11 Fehlverhalten der Fußgänger nach Altersklassen .....	107
7.12 Allgemeine Unfallursachen nach Straßenkategorien .....	108
7.13 Straßenverkehrsunfälle und Verunglückte nach Unfallursachen .....	111
7.14 Straßenverkehrsunfälle und Verunglückte nach Ortslage nach Art des Nachweises .....	114
8. Bei Straßenverkehrsunfällen mit Personenschaden Verunglückte 2018 nach Art der Verkehrsbeteiligung und kreisfreien Städten und Kreisen .....	117
9. Straßenverkehrsunfälle, beteiligte Verkehrsteilnehmer, Verunglückte und Unfallursachen nach kreisfreien Städten und Kreisen 2018	
9.1 Innerhalb von Ortschaften .....	125
9.2 Außerhalb von Ortschaften .....	141
9.3 Innerhalb und außerhalb von Ortschaften .....	157
<b>Karte</b>	
Unfälle mit Personenschaden in kreisfreien Städten und Kreisen 2018 .....	173
10. Straßenverkehrsunfälle und verunglückte Personen 2018 nach kreisfreien Städten und Kreisen .....	174
<b>Veröffentlichungen</b> .....	202

## Vorbemerkungen

### Rechtsgrundlage

Rechtsgrundlage für die Zusammenstellung der vorliegenden Ergebnisse ist das Gesetz über die Statistik der Straßenverkehrsunfälle vom 15. Juni 1990 sowie das Erste Gesetz zur Änderung des Straßenverkehrsunfallstatistikgesetzes vom 23. November 1994 und die Verordnung zur näheren Bestimmung des schwerwiegenden Unfalls mit Sachschaden im Sinne des Straßenverkehrsunfallstatistikgesetzes vom 21. Dezember 1994. Alle Unfälle, bei denen infolge des Fahrverkehrs auf öffentlichen Wegen und Plätzen Personen getötet oder verletzt oder Sachschäden verursacht worden sind, werden erfasst und statistisch ausgewertet.

### Erläuterungen

Bei den Unfällen wird unterschieden in:

#### Unfälle mit Personenschaden

##### *Unfälle mit Getöteten*

Dazu zählen alle Personen, die innerhalb von 30 Tagen an der Unfallfolge verstorben sind.

##### *Unfälle mit Schwerverletzten*

Dazu zählen alle Personen, die zur stationären Behandlung in ein Krankenhaus eingeliefert worden sind.

##### *Unfälle mit Leichtverletzten*

Dazu zählen alle Personen, deren Verletzungen keinen stationären Krankenhausaufenthalt erforderlich machten.

#### Unfälle mit Sachschaden

– bis 1994

##### *Schwere Sachschadensunfälle*

Unfälle, bei denen der Sachschaden bei einem der Geschädigten folgende Wertgrenzen überschreitet.

1960 und früher:	200 DM
1961 – 1964:	500 DM
1965 – 1982:	1 000 DM
1983 – 1990:	3 000 DM
1991 – 1994:	4 000 DM

##### *Bagatellunfälle*

Unfälle, bei denen der Sachschaden bei jedem der Geschädigten obenstehende Wertgrenzen unterschreitet.

– ab 1995

##### *Schwerwiegender Unfall mit Sachschaden*

*(im engeren Sinne)*

Straftatbestand oder Ordnungswidrigkeit (Bußgeld) *und* wenn

gleichzeitig mindestens ein Kraftfahrzeug aufgrund eines Unfallschadens von der Unfallstelle abgeschleppt werden muss (nicht fahrbereit). Dies betrifft auch Fälle mit Alkoholeinwirkung.

##### *Sonstiger Sachschadensunfall unter*

###### *Alkoholeinwirkung*

Unfallbeteiligter oder Unfallbeteiligte standen unter Alkoholeinfluss und falls Kraftfahrzeuge beteiligt waren, waren diese alle noch fahrbereit (wenn gleichzeitig ein Kraftfahrzeug nicht fahrbereit war, dann ist die Unfallkategorie schwerwiegender Unfall mit Sachschaden zutreffend).

##### *Sonstiger Sachschadensunfall ohne*

###### *Alkoholeinwirkung*

Alle sonstigen Sachschadensunfälle, dazu zählen alle Sachschadensunfälle

- *ohne* Straftatbestand oder Ordnungswidrigkeit (Bußgeld), unabhängig davon ob ein beteiligtes Kraftfahrzeug fahrbereit war oder nicht
- *mit* Straftatbestand oder Ordnungswidrigkeit (Bußgeld) und alle Kraftfahrzeuge fahrbereit. Diese Unfälle sind analog dem früheren Bagatellunfall zu behandeln.

– ab 2008

##### *Schwerwiegender Unfall mit Sachschaden*

*(im engeren Sinne)*

Straftatbestand oder Ordnungswidrigkeit (Bußgeld) *und* wenn gleichzeitig mindestens ein Kraftfahrzeug aufgrund eines Unfallschadens von der Unfallstelle abgeschleppt werden muss (nicht fahrbereit). Dies betrifft auch Unfälle unter Einfluss von Alkohol oder anderen berauschenden Mitteln

##### *Sonstiger Sachschadensunfall unter Einfluss berauschender Mittel*

Unfallbeteiligter oder Unfallbeteiligte standen unter Einwirkung von Alkohol oder anderen berauschenden Mitteln und falls Kraftfahrzeuge beteiligt waren, waren diese alle noch fahrbereit (wenn gleichzeitig ein Kraftfahrzeug nicht fahrbereit war, dann ist die Unfallkategorie schwerwiegender Unfall mit Sachschaden zutreffend).

##### *Sonstiger Sachschadensunfall ohne Einfluss berauschender Mittel*

Alle sonstigen Sachschadensunfälle, dazu zählen alle Sachschadensunfälle

- *ohne* Straftatbestand oder Ordnungswidrigkeit (Bußgeld), unabhängig davon ob ein beteiligtes Kraftfahrzeug fahrbereit war oder nicht
- *mit* Straftatbestand oder Ordnungswidrigkeit (Bußgeld) und alle Kraftfahrzeuge fahrbereit.

Diese Unfälle sind analog dem früheren Bagatellunfall zu behandeln.

Kriterium für die Zuordnung eines Unfalles ist die jeweils schwerste Folge.

### **Zeichenerklärung**

(nach DIN 55 301)

0	weniger als die Hälfte von 1 in der letzten besetzten Stelle, jedoch mehr als nichts
–	nichts vorhanden (genau null)
...	Angabe fällt später an
/	keine Angabe, da Zahlenwert nicht sicher genug
.	Zahlenwert unbekannt oder geheim zu halten
x	Tabellenfach gesperrt, weil Aussage nicht sinnvoll (u. a. für Veränderungsraten von 100 und mehr % sowie im Falle des Vergleichs einstelliger Zahlenwerte)

## **Grafiken**



### Verunglückte bei Straßenverkehrsunfällen nach Alter und Geschlecht in Nordrhein-Westfalen 2018 je 1 000 Einwohner/-innen

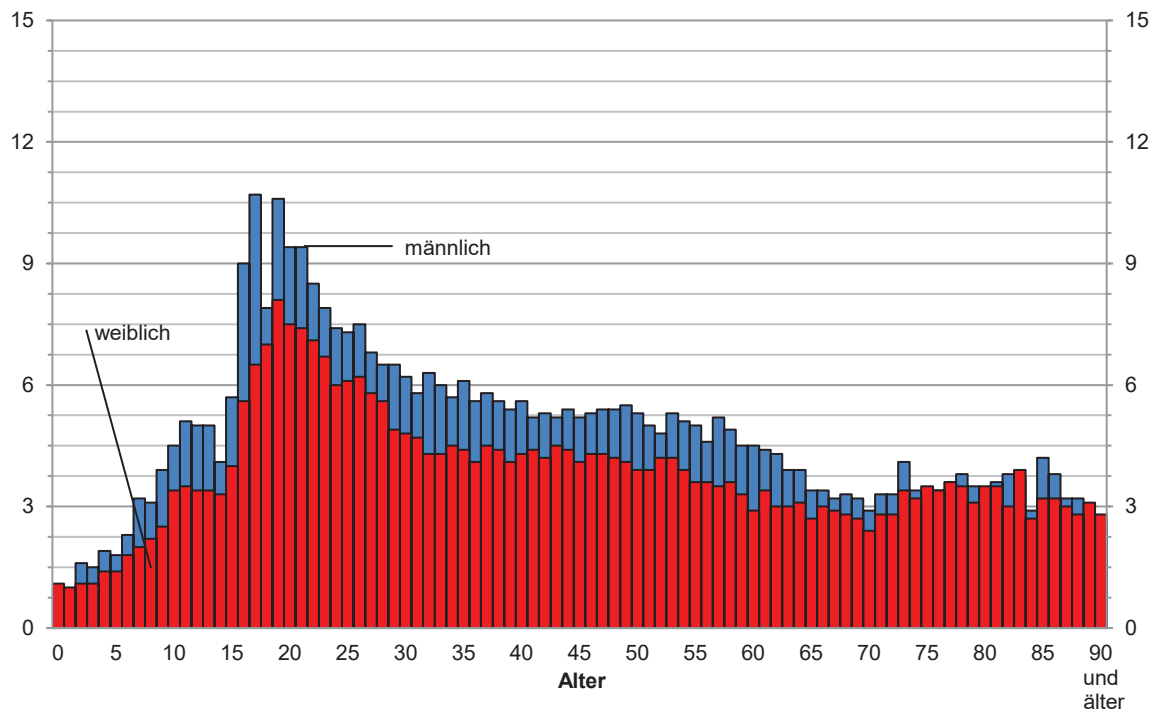

Grafik: IT.NRW

### Verunglückte bei Straßenverkehrsunfällen nach Straßenklassen in Nordrhein-Westfalen 2018 Anteile in %

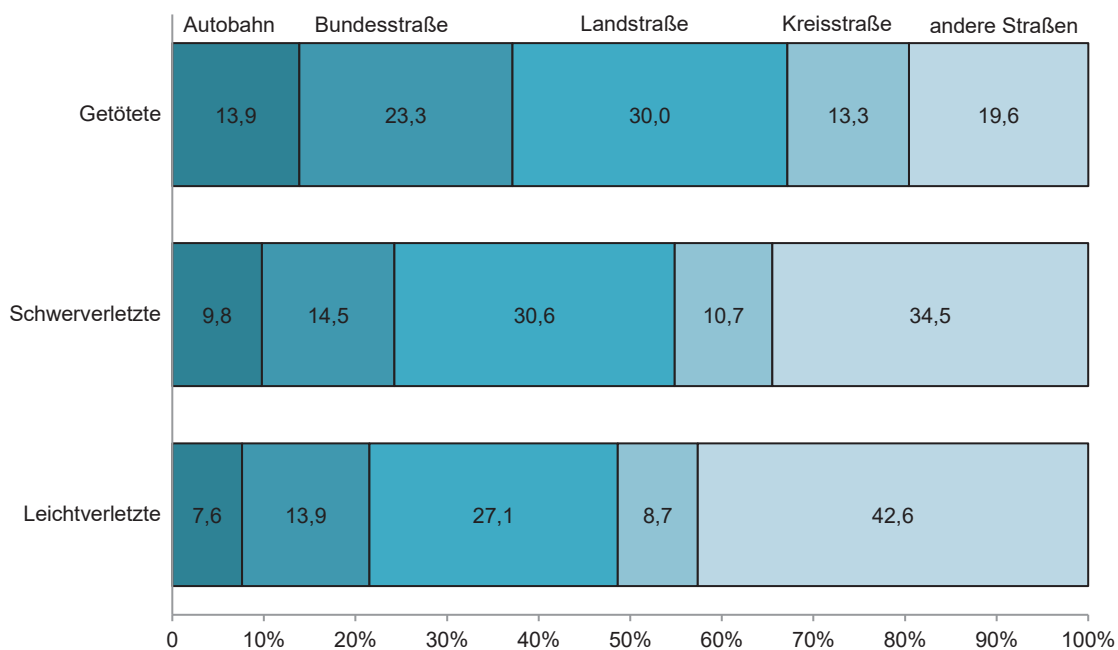

Grafik: IT.NRW

# Verunglückte bei Straßenverkehrsunfällen 1989 – 2018

1985 = 100

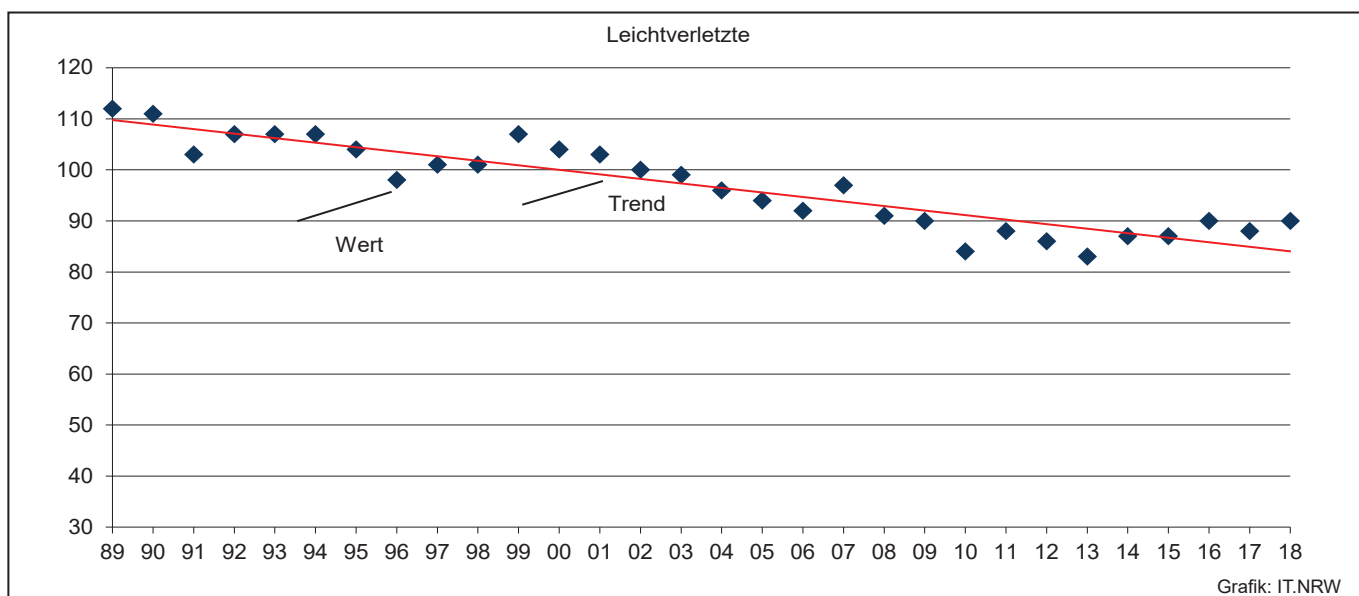
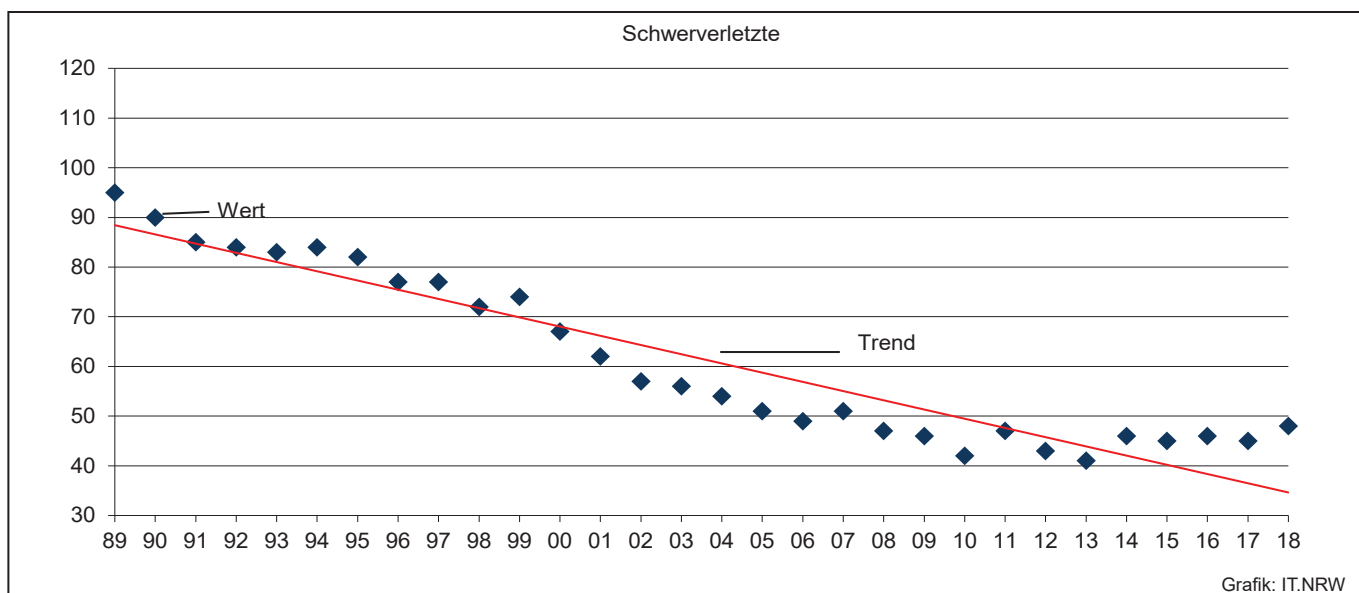
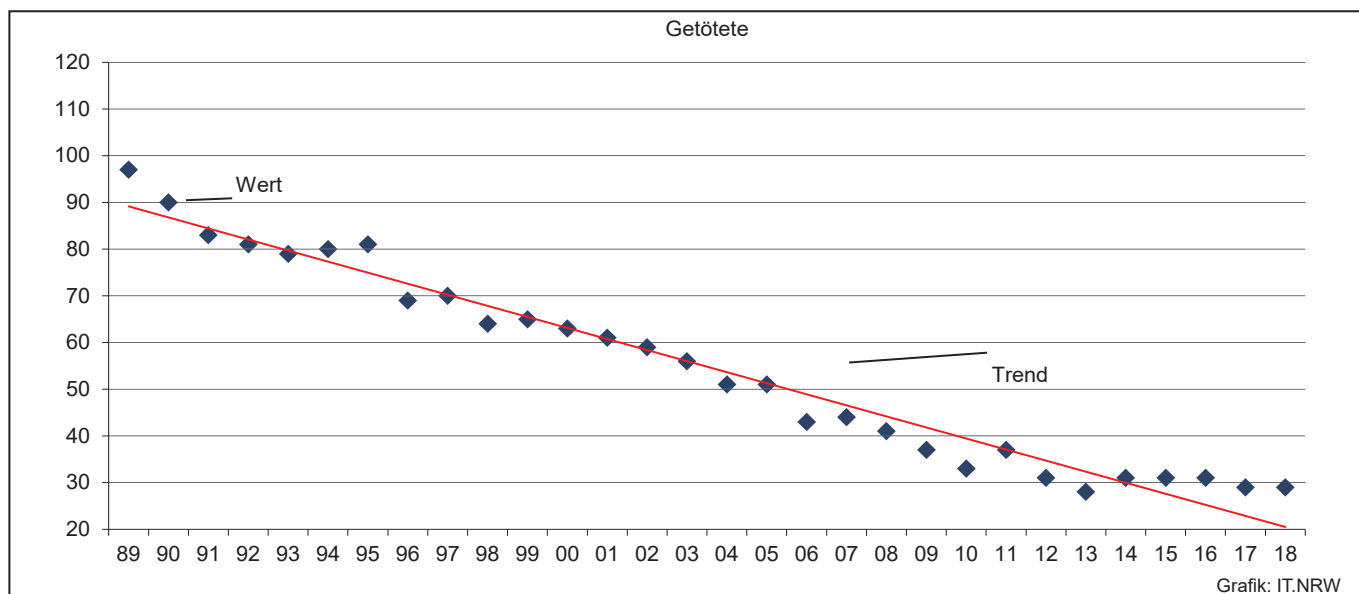

**Verunglückte bei Straßenverkehrsunfällen 2014 – 2018**  
in den Regierungsbezirken je 100 000 Einwohner/-innen

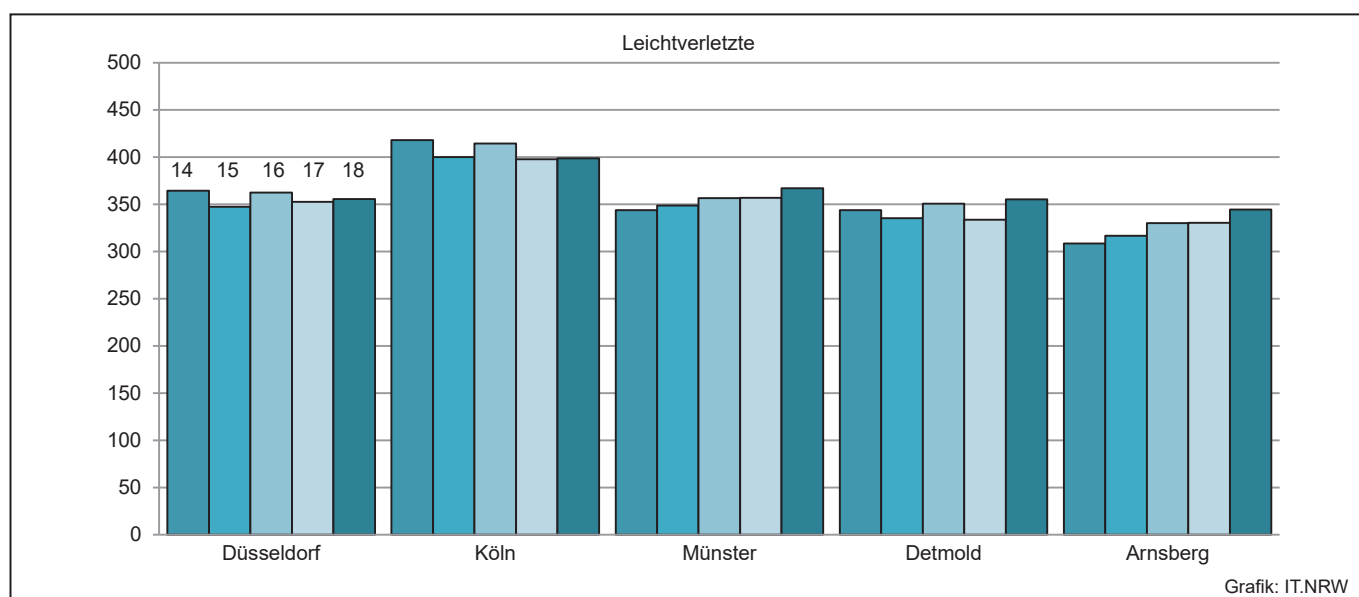
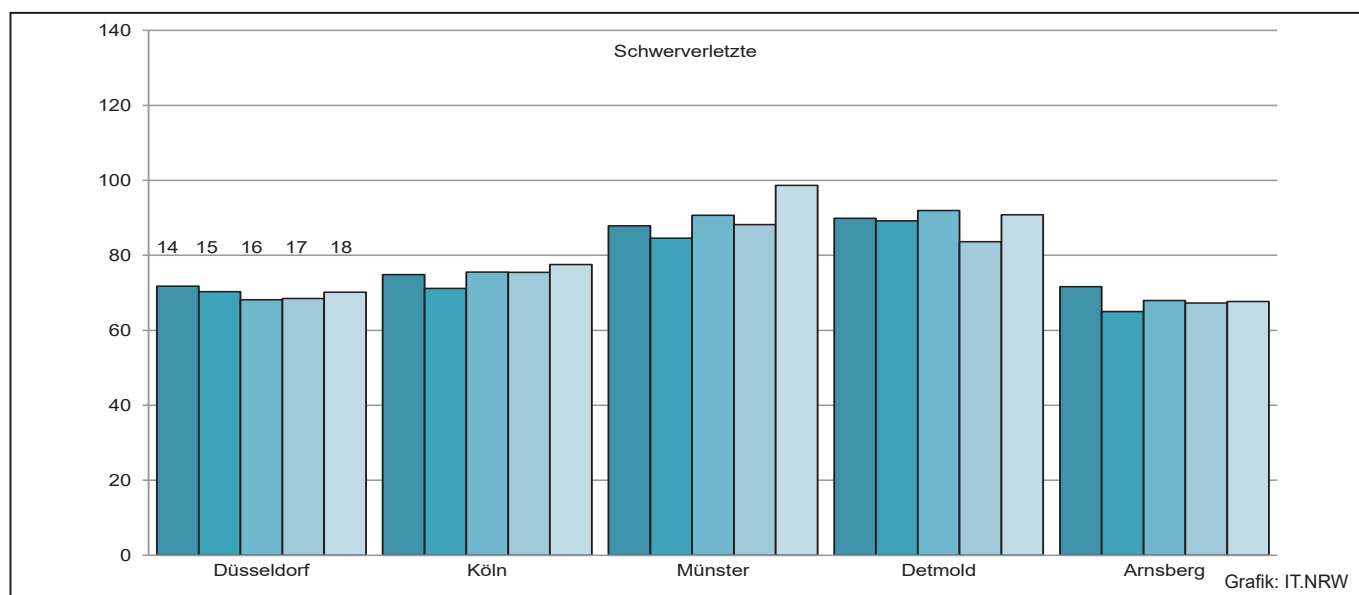
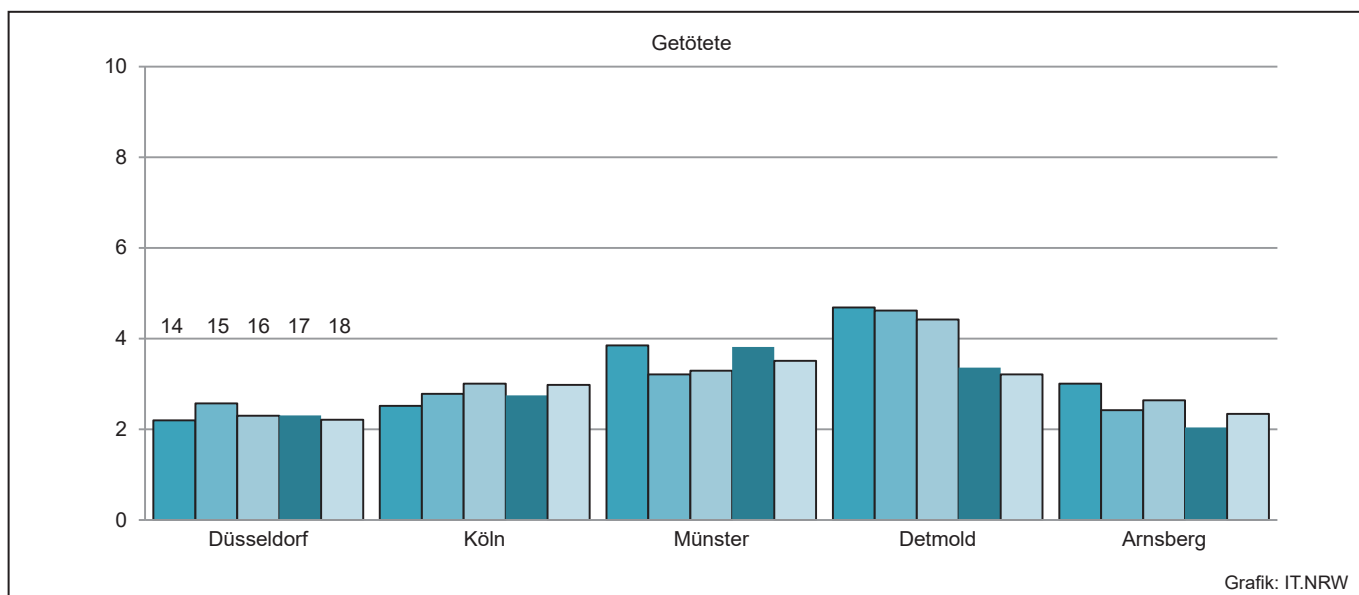

## **Tabellenteil**

## 1. Straßenverkehrsunfälle und Verunglückte 1960 – 2018

Jahr	Unfälle							Verunglückte			
	ins- gesamt	davon				inner- halb	außer- halb	ins- gesamt	davon		
		mit Personen- schaden	mit schwer- wiegendem Sach- schaden (i.e.S.)	sonstige Unfälle u. d. Einfluss berausch. Mittel <sup>1)</sup>	übrige Sach- schadens- unfälle <sup>1)</sup>				Getötete	Schwer-	Leicht-
						verletzte					
1960	282 312	105 141	102 001	–	75 170	224 738	57 574	139 246	4 163	42 339	92 744
1961	298 037	103 463	60 586	–	133 988	237 060	60 977	138 549	4 267	40 606	93 676
1962	312 845	97 171	76 268	–	139 406	247 846	64 999	131 064	4 074	37 762	89 228
1963	298 262	92 857	82 841	–	122 564	233 805	64 457	126 977	4 000	37 140	85 837
1964	293 228	97 895	101 188	–	94 145	152 605	46 478	134 525	4 709	40 563	89 253
1965	282 562	92 434	31 465	–	158 663	90 398	33 501	127 732	4 377	35 385	87 970
1966	302 198	96 105	36 224	–	169 869	96 427	35 902	133 719	4 594	37 401	91 724
1967	296 466	95 253	36 455	–	164 758	96 277	35 431	132 250	4 668	39 213	88 369
1968	296 340	96 280	37 649	–	162 411	97 335	36 594	133 140	4 324	39 219	89 597
1969	297 887	97 079	36 503	–	164 305	96 329	37 253	135 741	4 285	40 053	91 403
1970	336 128	106 377	42 870	–	186 881	107 737	41 510	149 631	4 632	44 011	100 988
1971	316 694	101 213	42 856	–	172 625	103 364	40 705	141 848	4 386	41 604	95 858
1972	324 872	101 312	47 634	–	175 926	109 451	39 495	141 518	4 236	42 210	95 072
1973	306 741	93 216	44 680	–	168 845	101 215	36 681	128 288	3 690	38 624	85 974
1974	287 085	87 254	43 456	–	156 375	97 153	33 557	117 561	3 162	35 949	78 450
1975	290 914	86 602	43 361	–	160 951	94 458	35 505	117 448	3 257	37 367	76 824
1976	333 569	93 659	55 195	–	184 715	108 991	39 863	125 476	3 284	39 781	82 411
1977	361 466	99 049	65 044	–	197 373	119 599	44 494	133 090	3 225	41 746	88 119
1978	386 478	97 212	73 539	–	215 727	125 416	45 335	129 588	3 203	40 606	85 779
1979	400 984	93 468	80 646	–	226 870	129 133	44 981	122 956	2 681	38 359	81 916
1980	412 958	98 311	88 340	–	226 307	138 555	48 096	128 813	2 885	39 398	86 530
1981	413 998	93 810	93 021	–	227 167	139 831	47 000	122 846	2 497	37 429	82 920
1982	409 471	94 096	96 555	–	218 820	142 330	48 321	122 653	2 521	37 817	82 315
1983	446 326	97 886	52 758	–	295 682	108 669	41 975	127 678	2 608	39 204	85 866
1984	481 333	93 749	53 501	–	334 083	105 990	41 260	120 551	2 182	35 470	82 899
1985	492 124	81 405	51 350	–	359 369	94 374	38 381	103 718	1 692	29 342	72 684
1986	521 255	86 393	52 524	–	382 338	98 066	40 851	110 416	1 807	30 521	78 088
1987	541 715	81 764	50 761	–	409 190	91 727	40 798	105 363	1 544	28 346	75 473
1988	563 793	86 497	50 982	–	426 314	93 828	43 651	112 270	1 727	29 547	80 996
1989	553 814	85 471	48 948	–	419 395	91 315	43 104	110 681	1 642	27 994	81 045
1990	543 482	83 336	47 400	–	412 746	87 030	43 706	108 327	1 520	26 400	80 407
1991	524 987	78 105	33 157	–	413 725	73 233	38 029	101 150	1 410	24 841	74 899
1992	528 810	80 830	33 344	–	414 636	75 876	38 298	104 224	1 378	24 758	78 088
1993	524 543	79 690	34 293	–	410 560	74 701	39 282	103 284	1 329	24 449	77 506
1994	507 788	79 791	33 693	–	394 304	73 936	39 548	103 481	1 346	24 636	77 499
1995	502 304	77 849	22 098	6 601	395 756	71 792	34 756	101 070	1 364	24 157	75 549
1996	503 618	73 085	21 072	6 400	403 061	67 892	32 665	95 021	1 163	22 531	71 327
1997	502 630	75 510	20 841	6 204	400 075	69 364	33 191	97 419	1 188	22 686	73 545
1998	525 915	74 392	22 081	5 662	423 780	68 606	33 529	95 928	1 077	21 227	73 624
1999	558 637	78 181	23 111	5 448	451 897	71 949	34 791	100 759	1 092	21 704	77 963
2000	553 297	74 632	24 075	5 105	449 485	69 524	34 288	96 046	1 067	19 748	75 231
2001	561 508	73 348	24 403	5 038	458 719	68 786	34 003	94 051	1 038	18 166	74 847
2002	546 239	70 287	23 918	4 789	447 245	66 950	32 044	90 508	996	16 839	72 673
2003	545 774	69 904	22 645	4 685	448 540	66 745	30 489	89 172	942	16 447	71 783
2004	552 424	67 929	23 665	4 354	456 476	66 545	29 403	86 438	865	15 954	69 619
2005	543 018	67 033	22 597	4 167	449 221	66 950	26 847	84 049	867	14 947	68 235
2006	541 034	65 297	21 841	3 943	449 953	65 702	25 379	82 410	732	14 496	67 182
2007	574 052	68 190	22 275	4 270	479 317	69 221	25 515	85 923	741	14 845	70 337
2008	560 465	64 515	20 722	4 154	471 074	65 828	23 563	80 842	694	13 803	66 345
2009	561 749	63 209	19 659	3 859	475 022	63 328	23 399	79 280	620	13 597	65 063
2010	584 542	58 130	18 690	3 742	503 980	57 488	23 074	73 559	550	12 261	60 748
2011	578 904	62 055	16 772	3 788	496 289	60 947	21 668	78 658	634	13 875	64 149
2012	576 709	59 658	16 119	3 795	497 137	59 056	20 516	75 541	528	12 707	62 306
2013	573 586	57 217	14 912	3 656	497 801	56 101	19 684	72 592	479	12 115	59 998
2014	583 258	60 472	10 009	3 499	509 278	55 399	18 581	77 469	522	13 521	63 426
2015	603 176	60 131	8 744	3 481	530 820	53 980	18 376	76 782	522	13 171	63 089
2016	640 027	62 055	10 868	3 617	563 487	57 402	19 138	79 598	524	13 574	65 500
2017	653 809	60 389	12 437	3 753	577 230	57 117	19 462	77 861	484	13 345	64 032
2018	662 558	62 734	12 063	3 675	584 086	59 033	19 439	80 095	490	13 997	65 608

1) siehe Erläuterung auf S. 5 – 2) ab 1964 ohne sonstige Sachschadensunfälle ohne Alkoholeinwirkung

## 2. An Straßenverkehrsunfällen mit Personenschaden beteiligte und verunglückte Verkehrsteilnehmer 1965 – 2018

Jahr	Verkehrsbeteiligte					Verunglückte				
	insgesamt	darunter				insgesamt	darunter			
		Fahrer von			Fuß- gänger <sup>3)</sup>		in Personen- kraft- wagen	auf motori- sierten Zweirädern <sup>1)</sup>	auf Fahr- rädern <sup>2)</sup>	als Fuß- gänger <sup>3)</sup>
		Personen- kraft- wagen	motori- sierten Zweirädern <sup>1)</sup>	Fahr- rädern <sup>2)</sup>						
1965	179 423	103 987	17 332	13 686	25 311	127 732	65 991	17 799	12 763	24 638
1966	186 668	113 355	15 873	14 032	25 516	133 708	73 283	16 363	13 096	24 889
1967	184 207	111 792	15 837	15 022	24 827	132 520	71 986	16 385	14 052	24 256
1968	186 128	114 262	15 705	14 899	24 058	133 140	74 007	16 268	13 890	23 467
1969	187 932	117 151	14 826	13 822	23 863	135 741	77 640	15 929	13 003	23 302
1970	206 816	132 780	15 442	13 483	26 210	149 631	89 014	15 787	12 762	25 735
1971	196 178	125 172	16 469	13 134	24 298	141 848	83 030	16 966	12 450	23 825
1972	197 358	126 627	17 724	12 308	24 219	141 518	82 359	18 197	11 677	23 766
1973	182 403	114 137	18 269	12 203	22 182	128 288	71 126	18 701	11 557	21 764
1974	170 436	104 712	19 205	11 726	21 367	117 561	61 749	19 533	11 087	20 902
1975	166 068	100 957	20 388	11 745	19 799	117 448	61 829	20 851	11 010	19 273
1976	180 091	108 537	23 487	13 452	20 406	125 476	64 264	23 258	12 696	19 829
1977	193 250	119 271	24 540	14 415	20 520	133 090	70 324	24 845	13 542	19 932
1978	190 621	118 303	24 532	13 956	19 717	129 588	68 223	24 868	13 101	19 196
1979	183 866	111 681	24 482	14 556	18 457	122 956	62 433	24 761	13 684	17 952
1980	192 513	117 851	26 057	15 285	19 296	128 813	65 666	26 316	14 255	18 766
1981	184 838	113 668	24 978	15 551	17 914	122 846	62 016	25 312	14 432	17 346
1982	184 646	112 208	26 480	17 205	17 360	122 653	59 569	26 894	15 935	16 786
1983	192 591	119 094	26 157	18 583	16 864	127 678	64 153	26 624	17 197	16 255
1984	185 718	115 471	24 428	18 204	16 307	120 551	59 808	24 708	16 867	15 752
1985	162 065	100 889	19 293	16 990	14 256	103 718	51 386	19 619	15 772	13 759
1986	173 105	111 615	17 113	18 495	14 925	110 416	58 035	17 330	17 199	14 422
1987	164 550	109 713	13 486	16 659	13 853	105 363	59 237	13 593	15 497	13 383
1988	174 274	118 896	12 500	18 105	14 149	112 270	65 358	12 599	16 891	13 662
1989	172 492	116 905	11 228	19 781	13 290	110 681	64 392	11 312	18 398	12 817
1990	168 550	115 072	10 793	18 716	12 717	108 327	64 190	10 873	17 365	12 220
1991	156 997	104 136	10 321	18 290	11 878	101 150	58 021	10 438	16 844	11 386
1992	163 204	108 495	10 852	20 078	11 917	104 224	59 526	10 941	18 461	11 429
1993	160 405	107 819	10 722	18 376	11 704	103 284	60 302	10 786	16 902	11 299
1994	160 380	107 010	11 391	18 517	11 376	103 481	60 089	11 514	16 955	10 910
1995	156 630	103 161	11 712	18 280	11 262	101 070	57 748	11 795	16 778	10 766
1996	146 466	96 782	11 451	16 050	10 794	95 021	54 662	11 432	14 764	10 293
1997	151 725	98 529	13 465	17 247	10 676	97 419	53 967	13 543	15 995	10 146
1998	149 124	97 602	13 126	16 081	10 462	95 928	53 935	13 215	14 865	9 966
1999	156 434	100 320	14 291	17 954	10 695	100 759	55 069	14 392	16 597	10 129
2000	149 004	95 687	13 624	16 963	10 310	96 046	52 688	13 635	15 593	9 735
2001	146 136	93 746	13 196	16 728	10 127	94 051	51 550	13 215	15 281	9 637
2002	140 436	89 975	12 652	16 156	10 015	90 508	49 360	12 658	14 847	9 415
2003	138 479	86 380	12 936	17 992	9 769	89 172	46 362	13 042	16 421	9 181
2004	134 635	84 271	12 057	17 382	9 617	86 438	44 974	12 058	15 964	8 877
2005	132 517	81 822	12 090	18 311	9 475	84 049	42 377	12 032	16 694	8 851
2006	129 004	79 306	11 978	17 750	9 268	82 410	41 384	12 002	16 233	8 693
2007	134 199	81 717	13 183	18 394	9 827	85 923	42 360	13 163	16 865	9 235
2008	126 397	76 266	12 410	18 161	9 312	80 842	39 110	12 383	16 627	8 744
2009	123 544	75 507	11 765	17 495	9 113	79 280	38 937	11 744	16 090	8 591
2010	113 616	70 425	10 025	15 246	8 053	73 559	37 737	10 021	14 143	7 648
2011	121 670	74 450	10 990	17 427	8 783	78 658	39 028	11 032	16 118	8 303
2012	116 719	72 922	9 655	16 632	8 397	75 541	38 724	9 633	15 346	7 941
2013	111 883	70 231	8 833	15 823	8 295	72 592	37 537	8 777	14 695	7 861
2014	119 005	74 426	9 686	17 394	8 425	77 469	39 875	9 665	16 024	7 971
2015	118 175	74 467	9 190	16 840	8 690	76 782	40 011	9 154	15 574	8 218
2016	122 020	77 096	8 876	18 121	8 768	79 598	41 730	8 845	16 782	8 249
2017	118 185	74 379	8 433	17 725	8 491	77 861	40 887	8 422	16 402	8 013
2018	122 160	74 902	9 132	20 357	8 464	80 095	39 925	9 135	18 849	7 956

1) ab 2014 Krafträder mit Versicherungskennzeichen oder amtlichen Kennzeichen – 2) einschl. Pedelecs – 3) einschl. Fußgänger mit Sport- oder Spielgeräten

### 3. Straßenverkehrsunfälle mit Personenschaden und Verunglückte 2010 – 2018 nach Straßenarten

Art des Nachweises	2010	2011	2012	2013	2014	2015	2016	2017	2018
<b>auf Bundesautobahnen</b>									
Unfälle mit Personenschaden	3 866	3 782	3 623	3 652	3 838	4 087	4 207	4 287	4 071
Verunglückte Personen	5 849	5 865	5 439	5 587	6 175	6 389	6 811	6 841	6 445
davon									
Getötete	78	72	55	57	66	61	80	69	68
Schwerverletzte	1 110	1 193	1 128	1 052	1 231	1 312	1 364	1 374	1 372
Leichtverletzte	4 661	4 600	4 256	4 478	4 878	5 016	5 367	5 398	5 005
<b>auf Bundesstraßen</b>									
Unfälle mit Personenschaden	8 683	8 980	8 731	8 251	8 544	8 054	8 322	7 899	8 027
davon									
innerhalb von Ortschaften	5 707	5 862	5 766	5 438	5 712	5 291	5 518	5 214	5 252
außerhalb von Ortschaften	2 976	3 118	2 965	2 813	2 832	2 763	2 804	2 685	2 775
Verunglückte Personen	12 034	12 265	12 098	11 388	11 995	11 269	11 692	11 122	11 261
davon									
Getötete	125	142	119	115	111	101	116	96	114
Schwerverletzte	2 109	2 232	2 055	1 942	2 162	1 968	2 090	1 991	2 023
Leichtverletzte	9 800	9 891	9 924	9 331	9 722	9 200	9 486	9 035	9 124
<b>auf Landstraßen</b>									
Unfälle mit Personenschaden	15 789	17 104	16 328	15 436	16 321	16 571	16 424	16 050	16 598
davon									
innerhalb von Ortschaften	10 814	11 929	11 477	10 774	11 513	11 642	11 568	11 318	11 694
außerhalb von Ortschaften	4 975	5 175	4 851	4 662	4 808	4 929	4 856	4 732	4 904
Verunglückte Personen	20 557	22 436	21 346	20 250	21 464	21 857	21 853	21 536	22 206
davon									
Getötete	203	217	181	154	169	181	153	142	147
Schwerverletzte	3 537	4 227	3 771	3 616	4 050	4 009	4 079	4 027	4 281
Leichtverletzte	16 817	17 992	17 394	16 480	17 245	17 667	17 621	17 367	17 778
<b>auf Kreisstraßen</b>									
Unfälle mit Personenschaden	5 901	6 176	5 845	5 668	5 848	5 720	5 804	5 605	5 789
davon									
innerhalb von Ortschaften	4 100	4 248	4 114	3 987	4 087	4 053	4 120	3 961	4 058
außerhalb von Ortschaften	1 801	1 928	1 731	1 681	1 761	1 667	1 684	1 644	1 731
Verunglückte Personen	7 373	7 812	7 385	7 055	7 484	7 207	7 295	7 188	7 296
davon									
Getötete	58	92	67	62	64	63	68	65	65
Schwerverletzte	1 466	1 635	1 486	1 425	1 607	1 497	1 518	1 516	1 494
Leichtverletzte	5 849	6 085	5 832	5 568	5 813	5 647	5 709	5 607	5 737
<b>auf anderen Straßen</b>									
Unfälle mit Personenschaden	23 891	26 013	25 131	24 210	25 921	25 699	27 298	26 548	28 249
davon									
innerhalb von Ortschaften	22 644	24 709	23 879	23 049	24 662	24 488	26 041	25 315	26 901
außerhalb von Ortschaften	1 247	1 304	1 252	1 161	1 259	1 211	1 257	1 233	1 348
Verunglückte Personen	27 746	30 280	29 273	28 312	30 351	30 060	31 947	31 174	32 887
davon									
Getötete	86	111	106	91	112	116	107	112	96
Schwerverletzte	4 039	4 588	4 267	4 080	4 471	4 385	4 523	4 437	4 827
Leichtverletzte	23 621	25 581	24 900	24 141	25 768	25 559	27 317	26 625	27 964
<b>auf Straßen aller Art</b>									
Unfälle mit Personenschaden	58 130	62 055	59 658	57 217	60 472	60 131	62 055	60 389	62 734
davon									
innerhalb von Ortschaften	43 265	46 748	45 236	43 248	45 974	45 474	47 247	45 808	47 905
außerhalb von Ortschaften	14 865	15 307	14 422	13 969	14 498	14 657	14 808	14 581	14 829
Verunglückte Personen	73 559	78 658	75 541	72 592	77 469	76 782	79 598	77 861	80 095
davon									
Getötete	550	634	528	479	522	522	524	484	490
Schwerverletzte	12 261	13 875	12 707	12 115	13 521	13 171	13 574	13 345	13 997
Leichtverletzte	60 748	64 149	62 306	59 998	63 426	63 089	65 500	64 032	65 608

#### 4. Straßenverkehrsunfälle und Unfallfolgen 2018

##### 4.1 Nach Ortslage und Monaten

Unfälle Verunglückte	Straßenverkehrsunfälle												
	ins- gesamt	Jan.	Febr.	März	April	Mai	Juni	Juli	Aug.	Sept.	Okt.	Nov.	Dez.
<b>innerhalb von Ortschaften</b>													
Unfälle													
mit Personenschaden	47 905	3 331	2 857	3 066	4 078	4 631	4 800	4 688	3 834	4 545	4 355	4 082	3 638
mit Sachschaden (i. e. S.)	7 994	707	688	690	616	602	662	582	563	603	676	783	822
Zusammen	55 899	4 038	3 545	3 756	4 694	5 233	5 462	5 270	4 397	5 148	5 031	4 865	4 460
Verunglückte													
Getötete	206	18	12	10	12	23	19	18	13	21	20	20	20
Schwerverletzte	8 679	628	504	496	706	857	881	862	732	850	773	689	701
Leichtverletzte	49 172	3 457	3 012	3 352	4 207	4 685	4 885	4 811	3 829	4 620	4 380	4 225	3 709
Zusammen	58 057	4 103	3 528	3 858	4 925	5 565	5 785	5 691	4 574	5 491	5 173	4 934	4 430
<b>außerhalb von Ortschaften, ohne Bundesautobahnen</b>													
Unfälle													
mit Personenschaden	10 758	771	646	713	915	1 030	1 016	1 118	995	979	964	837	774
mit Sachschaden (i. e. S.)	2 335	257	200	217	168	168	177	167	157	170	194	202	258
Zusammen	13 093	1 028	846	930	1 083	1 198	1 193	1 285	1 152	1 149	1 158	1 039	1 032
Verunglückte													
Getötete	216	15	18	17	20	15	15	25	17	30	18	11	15
Schwerverletzte	3 946	293	205	254	357	381	398	445	385	370	352	285	221
Leichtverletzte	11 431	865	746	752	947	1 092	1 059	1 057	1 006	974	1 020	987	926
Zusammen	15 593	1 173	969	1 023	1 324	1 488	1 472	1 527	1 408	1 374	1 390	1 283	1 162
<b>auf Bundesautobahnen</b>													
Unfälle													
mit Personenschaden	4 071	339	305	315	350	316	311	372	337	347	367	347	365
mit Sachschaden (i. e. S.)	1 734	191	139	144	135	135	130	140	129	132	126	140	193
Zusammen	5 805	530	444	459	485	451	441	512	466	479	493	487	558
Verunglückte													
Getötete	68	5	2	5	6	12	2	7	7	5	9	5	3
Schwerverletzte	1 372	88	123	92	115	115	116	149	125	111	122	107	109
Leichtverletzte	5 005	431	364	365	418	390	362	444	403	423	475	459	471
Zusammen	6 445	524	489	462	539	517	480	600	535	539	606	571	583
<b>außerhalb von Ortschaften, einschließlich Bundesautobahnen</b>													
Unfälle													
mit Personenschaden	14 829	1 110	951	1 028	1 265	1 346	1 327	1 490	1 332	1 326	1 331	1 184	1 139
mit Sachschaden (i. e. S.)	4 069	448	339	361	303	303	307	307	286	302	320	342	451
Zusammen	18 898	1 558	1 290	1 389	1 568	1 649	1 634	1 797	1 618	1 628	1 651	1 526	1 590
Verunglückte													
Getötete	284	20	20	22	26	27	17	32	24	35	27	16	18
Schwerverletzte	5 318	381	328	346	472	496	514	594	510	481	474	392	330
Leichtverletzte	16 436	1 296	1 110	1 117	1 365	1 482	1 421	1 501	1 409	1 397	1 495	1 446	1 397
Zusammen	22 038	1 697	1 458	1 485	1 863	2 005	1 952	2 127	1 943	1 913	1 996	1 854	1 745
<b>innerhalb und außerhalb von Ortschaften</b>													
Unfälle													
mit Personenschaden	62 734	4 441	3 808	4 094	5 343	5 977	6 127	6 178	5 166	5 871	5 686	5 266	4 777
mit Sachschaden (i. e. S.)	12 063	1 155	1 027	1 051	919	905	969	889	849	905	996	1 125	1 273
<b>Insgesamt</b>	<b>74 797</b>	<b>5 596</b>	<b>4 835</b>	<b>5 145</b>	<b>6 262</b>	<b>6 882</b>	<b>7 096</b>	<b>7 067</b>	<b>6 015</b>	<b>6 776</b>	<b>6 682</b>	<b>6 391</b>	<b>6 050</b>
Verunglückte													
Getötete	490	38	32	32	38	50	36	50	37	56	47	36	38
Schwerverletzte	13 997	1 009	832	842	1 178	1 353	1 395	1 456	1 242	1 331	1 247	1 081	1 031
Leichtverletzte	65 608	4 753	4 122	4 469	5 572	6 167	6 306	6 312	5 238	6 017	5 875	5 671	5 106
<b>Insgesamt</b>	<b>80 095</b>	<b>5 800</b>	<b>4 986</b>	<b>5 343</b>	<b>6 788</b>	<b>7 570</b>	<b>7 737</b>	<b>7 818</b>	<b>6 517</b>	<b>7 404</b>	<b>7 169</b>	<b>6 788</b>	<b>6 175</b>



Noch: **4. Straßenverkehrsunfälle und Unfallfolgen 2018**  
**4.2 Nach Ortslage, Unfalltypen und Straßenkategorien**

Unfalltyp	Unfälle mit Personenschaden				Verunglückte				Schwer- wiegende Unfälle mit Sachschaden (i. e. S.)
	insgesamt	mit			insgesamt	davon			
		Getöteten	Schwer- verletzten	Leicht- verletzten		Getötete	Schwer- verletzten	Leicht- verletzten	
auf Bundesstraßen									
innerhalb von Ortschaften									
Fahrunfall	521	8	149	364	599	8	162	429	106
Abbiege-Unfall	1 056	7	197	852	1 425	7	215	1 203	161
Einbiegen/Kreuzen-Unfall	964	5	169	790	1 253	5	198	1 050	251
Überschreiten-Unfall	293	9	108	176	348	9	115	224	1
Unfall durch ruhenden Verkehr	174	–	19	155	214	–	22	192	33
Unfall im Längsverkehr	1 763	6	163	1 594	2 533	6	197	2 330	121
Sonstiger Unfall	481	4	110	367	603	4	117	482	73
Zusammen	5 252	39	915	4 298	6 975	39	1 026	5 910	746
außerhalb von Ortschaften									
Fahrunfall	640	15	225	400	837	18	288	531	177
Abbiege-Unfall	428	7	131	290	766	7	166	593	113
Einbiegen/Kreuzen-Unfall	495	11	140	344	773	11	183	579	192
Überschreiten-Unfall	36	10	12	14	46	10	14	22	–
Unfall durch ruhenden Verkehr	17	–	4	13	32	–	8	24	3
Unfall im Längsverkehr	975	23	170	782	1 583	27	255	1 301	114
Sonstiger Unfall	184	2	66	116	249	2	83	164	65
Zusammen	2 775	68	748	1 959	4 286	75	997	3 214	664
innerhalb und außerhalb von Ortschaften									
Fahrunfall	1 161	23	374	764	1 436	26	450	960	283
Abbiege-Unfall	1 484	14	328	1 142	2 191	14	381	1 796	274
Einbiegen/Kreuzen-Unfall	1 459	16	309	1 134	2 026	16	381	1 629	443
Überschreiten-Unfall	329	19	120	190	394	19	129	246	1
Unfall durch ruhenden Verkehr	191	–	23	168	246	–	30	216	36
Unfall im Längsverkehr	2 738	29	333	2 376	4 116	33	452	3 631	235
Sonstiger Unfall	665	6	176	483	852	6	200	646	138
Insgesamt	8 027	107	1 663	6 257	11 261	114	2 023	9 124	1 410

# Noch: 4. Straßenverkehrsunfälle und Unfallfolgen 2018

## Noch: 4.2 Nach Ortslage, Unfalltypen und Straßenkategorien

Unfalltyp	Unfälle mit Personenschaden				Verunglückte				Schwer- wiegende Unfälle mit Sachschaden (i. e. S.)
	insgesamt	mit			insgesamt	davon			
		Getöteten	Schwer- verletzten	Leicht- verletzten		Getötete	Schwer- verletzten	Leicht- verletzten	
auf Landstraßen									
innerhalb von Ortschaften									
Fahrunfall	1 332	11	401	920	1 567	11	450	1 106	314
Abbiege-Unfall	2 621	10	475	2 136	3 377	10	525	2 842	377
Einbiegen/Kreuzen-Unfall	2 619	10	461	2 148	3 325	10	523	2 792	638
Überschreiten-Unfall	750	12	228	510	838	12	234	592	3
Unfall durch ruhenden Verkehr	432	4	65	363	508	4	67	437	103
Unfall im Längsverkehr	2 872	6	306	2 560	4 109	11	392	3 706	245
Sonstiger Unfall	1 068	4	226	838	1 274	4	247	1 023	161
Zusammen	11 694	57	2 162	9 475	14 998	62	2 438	12 498	1 841
außerhalb von Ortschaften									
Fahrunfall	1 438	32	551	855	1 768	33	623	1 112	314
Abbiege-Unfall	767	6	224	537	1 259	6	290	963	166
Einbiegen/Kreuzen-Unfall	971	11	284	676	1 506	11	373	1 122	339
Überschreiten-Unfall	48	6	20	22	57	6	20	31	–
Unfall durch ruhenden Verkehr	41	–	13	28	58	–	13	45	4
Unfall im Längsverkehr	1 280	24	278	978	2 109	24	380	1 705	148
Sonstiger Unfall	359	5	125	229	451	5	144	302	79
Zusammen	4 904	84	1 495	3 325	7 208	85	1 843	5 280	1 050
innerhalb und außerhalb von Ortschaften									
Fahrunfall	2 770	43	952	1 775	3 335	44	1 073	2 218	628
Abbiege-Unfall	3 388	16	699	2 673	4 636	16	815	3 805	543
Einbiegen/Kreuzen-Unfall	3 590	21	745	2 824	4 831	21	896	3 914	977
Überschreiten-Unfall	798	18	248	532	895	18	254	623	3
Unfall durch ruhenden Verkehr	473	4	78	391	566	4	80	482	107
Unfall im Längsverkehr	4 152	30	584	3 538	6 218	35	772	5 411	393
Sonstiger Unfall	1 427	9	351	1 067	1 725	9	391	1 325	240
Insgesamt	16 598	141	3 657	12 800	22 206	147	4 281	17 778	2 891

Noch: **4. Straßenverkehrsunfälle und Unfallfolgen 2018**  
 Noch: **4.2 Nach Ortslage, Unfalltypen und Straßenkategorien**

Unfalltyp	Unfälle mit Personenschaden				Verunglückte				Schwer- wiegende Unfälle mit Sachschaden (i. e. S.)
	insgesamt	mit			insgesamt	davon			
		Getöteten	Schwer- verletzten	Leicht- verletzten		Getötete	Schwer- verletzten	Leicht- verletzten	
auf Kreisstraßen									
innerhalb von Ortschaften									
Fahrunfall	586	6	170	410	667	6	175	486	111
Abbiege-Unfall	809	5	159	645	976	5	173	798	107
Einbiegen/Kreuzen-Unfall	1 154	4	185	965	1 422	4	198	1 220	243
Überschreiten-Unfall	241	3	66	172	277	3	71	203	–
Unfall durch ruhenden Verkehr	161	–	27	134	180	–	29	151	52
Unfall im Längsverkehr	748	1	76	671	980	1	85	894	78
Sonstiger Unfall	359	2	69	288	420	2	72	346	68
Zusammen	4 058	21	752	3 285	4 922	21	803	4 098	659
außerhalb von Ortschaften									
Fahrunfall	684	20	292	372	795	20	326	449	112
Abbiege-Unfall	202	2	61	139	319	2	82	235	43
Einbiegen/Kreuzen-Unfall	361	9	110	242	557	9	139	409	115
Überschreiten-Unfall	17	1	7	9	18	1	7	10	–
Unfall durch ruhenden Verkehr	8	–	2	6	13	–	2	11	2
Unfall im Längsverkehr	308	8	64	236	500	8	82	410	55
Sonstiger Unfall	151	3	52	96	172	4	53	115	26
Zusammen	1 731	43	588	1 100	2 374	44	691	1 639	353
innerhalb und außerhalb von Ortschaften									
Fahrunfall	1 270	26	462	782	1 462	26	501	935	223
Abbiege-Unfall	1 011	7	220	784	1 295	7	255	1 033	150
Einbiegen/Kreuzen-Unfall	1 515	13	295	1 207	1 979	13	337	1 629	358
Überschreiten-Unfall	258	4	73	181	295	4	78	213	–
Unfall durch ruhenden Verkehr	169	–	29	140	193	–	31	162	54
Unfall im Längsverkehr	1 056	9	140	907	1 480	9	167	1 304	133
Sonstiger Unfall	510	5	121	384	592	6	125	461	94
Insgesamt	5 789	64	1 340	4 385	7 296	65	1 494	5 737	1 012

Noch: **4. Straßenverkehrsunfälle und Unfallfolgen 2018**  
 Noch: **4.2 Nach Ortslage, Unfalltypen und Straßenkategorien**

Unfalltyp	Unfälle mit Personenschaden				Verunglückte				Schwer- wiegende Unfälle mit Sachschaden (i. e. S.)
	insgesamt	mit			insgesamt	davon			
		Getöteten	Schwer- verletzten	Leicht- verletzten		Getötete	Schwer- verletzten	Leicht- verletzten	
auf anderen Straßen									
innerhalb von Ortschaften									
Fahrunfall	3 473	17	924	2 532	3 785	17	956	2 812	726
Abbiege-Unfall	3 763	13	541	3 209	4 428	13	575	3 840	518
Einbiegen/Kreuzen-Unfall	6 316	9	818	5 489	7 442	9	869	6 564	1 705
Überschreiten-Unfall	2 301	20	512	1 769	2 568	20	527	2 021	4
Unfall durch ruhenden Verkehr	1 855	1	196	1 658	2 045	1	202	1 842	612
Unfall im Längsverkehr	4 219	5	391	3 823	5 369	5	422	4 942	334
Sonstiger Unfall	4 974	19	839	4 116	5 525	19	861	4 645	849
Zusammen	26 901	84	4 221	22 596	31 162	84	4 412	26 666	4 748
außerhalb von Ortschaften									
Fahrunfall	463	8	161	294	554	8	176	370	93
Abbiege-Unfall	98	–	23	75	136	–	24	112	22
Einbiegen/Kreuzen-Unfall	251	4	65	182	371	4	73	294	88
Überschreiten-Unfall	24	–	3	21	29	–	3	26	–
Unfall durch ruhenden Verkehr	21	–	3	18	25	–	3	22	5
Unfall im Längsverkehr	264	–	57	207	356	–	71	285	25
Sonstiger Unfall	227	–	63	164	254	–	65	189	35
Zusammen	1 348	12	375	961	1 725	12	415	1 298	268
innerhalb und außerhalb von Ortschaften									
Fahrunfall	3 936	25	1 085	2 826	4 339	25	1 132	3 182	819
Abbiege-Unfall	3 861	13	564	3 284	4 564	13	599	3 952	540
Einbiegen/Kreuzen-Unfall	6 567	13	883	5 671	7 813	13	942	6 858	1 793
Überschreiten-Unfall	2 325	20	515	1 790	2 597	20	530	2 047	4
Unfall durch ruhenden Verkehr	1 876	1	199	1 676	2 070	1	205	1 864	617
Unfall im Längsverkehr	4 483	5	448	4 030	5 725	5	493	5 227	359
Sonstiger Unfall	5 201	19	902	4 280	5 779	19	926	4 834	884
Insgesamt	28 249	96	4 596	23 557	32 887	96	4 827	27 964	5 016

Noch: **4. Straßenverkehrsunfälle und Unfallfolgen 2018**  
 Noch: **4.2 Nach Ortslage, Unfalltypen und Straßenkategorien**

Unfalltyp	Unfälle mit Personenschaden				Verunglückte				Schwer- wiegende Unfälle mit Sachschaden (i. e. S.)
	insgesamt	mit			insgesamt	davon			
		Getöteten	Schwer- verletzten	Leicht- verletzten		Getötete	Schwer- verletzten	Leicht- verletzten	
auf Straßen aller Art zusammen									
innerhalb von Ortschaften									
Fahrunfall	5 912	42	1 644	4 226	6 618	42	1 743	4 833	1 257
Abbiege-Unfall	8 249	35	1 372	6 842	10 206	35	1 488	8 683	1 163
Einbiegen/Kreuzen-Unfall	11 053	28	1 633	9 392	13 442	28	1 788	11 626	2 837
Überschreiten-Unfall	3 585	44	914	2 627	4 031	44	947	3 040	8
Unfall durch ruhenden Verkehr	2 622	5	307	2 310	2 947	5	320	2 622	800
Unfall im Längsverkehr	9 602	18	936	8 648	12 991	23	1 096	11 872	778
Sonstiger Unfall	6 882	29	1 244	5 609	7 822	29	1 297	6 496	1 151
Zusammen	47 905	201	8 050	39 654	58 057	206	8 679	49 172	7 994
außerhalb von Ortschaften									
Fahrunfall	4 061	97	1 545	2 419	5 095	101	1 803	3 191	1 505
Abbiege-Unfall	1 500	15	439	1 046	2 485	15	562	1 908	346
Einbiegen/Kreuzen-Unfall	2 158	35	616	1 507	3 324	35	791	2 498	849
Überschreiten-Unfall	136	21	48	67	163	21	50	92	–
Unfall durch ruhenden Verkehr	93	–	25	68	136	–	29	107	17
Unfall im Längsverkehr	5 565	83	1 123	4 359	9 102	88	1 523	7 491	869
Sonstiger Unfall	1 316	23	454	839	1 733	24	560	1 149	483
Zusammen	14 829	274	4 250	10 305	22 038	284	5 318	16 436	4 069
innerhalb und außerhalb von Ortschaften									
Fahrunfall	9 973	139	3 189	6 645	11 713	143	3 546	8 024	2 762
Abbiege-Unfall	9 749	50	1 811	7 888	12 691	50	2 050	10 591	1 509
Einbiegen/Kreuzen-Unfall	13 211	63	2 249	10 899	16 766	63	2 579	14 124	3 686
Überschreiten-Unfall	3 721	65	962	2 694	4 194	65	997	3 132	8
Unfall durch ruhenden Verkehr	2 715	5	332	2 378	3 083	5	349	2 729	817
Unfall im Längsverkehr	15 167	101	2 059	13 007	22 093	111	2 619	19 363	1 647
Sonstiger Unfall	8 198	52	1 698	6 448	9 555	53	1 857	7 645	1 634
Insgesamt	62 734	475	12 300	49 959	80 095	490	13 997	65 608	12 063

Noch: **4. Straßenverkehrsunfälle und Unfallfolgen 2018**  
 Noch: **4.2 Nach Ortslage, Unfalltypen und Straßenkategorien**

Unfalltyp	Unfälle mit Personenschaden				Verunglückte				Schwer- wiegende Unfälle mit Sachschaden (i. e. S.)
	insgesamt	mit			insgesamt	davon			
		Getöteten	Schwer- verletzten	Leicht- verletzten		Getötete	Schwer- verletzten	Leicht- verletzten	
auf Straßen aller Art außerhalb von Ortschaften									
außerhalb von Ortschaften, ohne Bundesautobahnen									
Fahrunfall	3 225	75	1 229	1 921	3 954	79	1 413	2 462	696
Abbiege-Unfall	1 495	15	439	1 041	2 480	15	562	1 903	344
Einbiegen/Kreuzen-Unfall	2 078	35	599	1 444	3 207	35	768	2 404	734
Überschreiten-Unfall	125	17	42	66	150	17	44	89	–
Unfall durch ruhenden Verkehr	87	–	22	65	128	–	26	102	14
Unfall im Längsverkehr	2 827	55	569	2 203	4 548	59	788	3 701	342
Sonstiger Unfall	921	10	306	605	1 126	11	345	770	205
Zusammen	10 758	207	3 206	7 345	15 593	216	3 946	11 431	2 335
auf Bundesautobahnen									
Fahrunfall	836	22	316	498	1 141	22	390	729	809
Abbiege-Unfall	5	–	–	5	5	–	–	5	2
Einbiegen/Kreuzen-Unfall	80	–	17	63	117	–	23	94	115
Überschreiten-Unfall	11	4	6	1	13	4	6	3	–
Unfall durch ruhenden Verkehr	6	–	3	3	8	–	3	5	3
Unfall im Längsverkehr	2 738	28	554	2 156	4 554	29	735	3 790	527
Sonstiger Unfall	395	13	148	234	607	13	215	379	278
Zusammen	4 071	67	1 044	2 960	6 445	68	1 372	5 005	1 734
außerhalb von Ortschaften, einschließlich Bundesautobahnen									
Fahrunfall	4 061	97	1 545	2 419	5 095	101	1 803	3 191	1 505
Abbiege-Unfall	1 500	15	439	1 046	2 485	15	562	1 908	346
Einbiegen/Kreuzen-Unfall	2 158	35	616	1 507	3 324	35	791	2 498	849
Überschreiten-Unfall	136	21	48	67	163	21	50	92	–
Unfall durch ruhenden Verkehr	93	–	25	68	136	–	29	107	17
Unfall im Längsverkehr	5 565	83	1 123	4 359	9 102	88	1 523	7 491	869
Sonstiger Unfall	1 316	23	454	839	1 733	24	560	1 149	483
Insgesamt	14 829	274	4 250	10 305	22 038	284	5 318	16 436	4 069

**Noch: 4. Straßenverkehrsunfälle und Unfallfolgen 2018**  
**4.3 Nach Ortslage und Art der Verkehrsbeteiligung\*)**

Art der Verkehrsbeteiligung	Unfälle mit Personenschaden				Verunglückte				Schwer- wiegende Unfälle mit Sach- schaden (i. e. S.)
	ins- gesamt	mit			ins- gesamt	davon			
		Getöteten	Schwer- verletzten	Leicht- verletzten		Getötete	Schwer- verletzte	Leicht- verletzte	
innerhalb von Ortschaften									
Unfälle insgesamt	47 905	201	8 050	39 654	58 057	206	8 679	49 172	7 994
darunter mit Beteiligung von Fahrern von Krafträdern mit Versicherungskennz. <sup>1)</sup>	3 008	5	540	2 463	3 229	5	554	2 670	93
Krafträdern mit amtl. Kennzeichen <sup>2)</sup>	3 646	26	923	2 697	4 127	26	972	3 129	133
Personenkraftwagen	38 109	119	5 717	32 273	46 872	124	6 269	40 479	7 861
Wohnmobilen	40	1	7	32	51	1	8	42	15
Bussen	1 465	6	190	1 269	2 239	6	208	2 025	110
Güterkraftfahrzeugen	2 862	43	490	2 329	3 543	43	530	2 970	825
dar. Lkw <sup>3)</sup> mit zul. Gesamtgewicht bis einschl. 3,5 t	1 679	6	248	1 425	2 078	6	274	1 798	446
über 3,5 t	724	23	131	570	911	23	141	747	230
landwirtschaftl. Zugmaschinen	98	3	22	73	141	4	44	93	29
Fahrrädern <sup>4)</sup>	17 162	51	2 948	14 163	18 181	51	2 985	15 145	37
Fußgängern <sup>5)</sup>	7 764	80	1 637	6 047	8 626	80	1 702	6 844	10
außerhalb von Ortschaften, ohne Bundesautobahnen									
Unfälle insgesamt	10 758	207	3 206	7 345	15 593	216	3 946	11 431	2 335
darunter mit Beteiligung von Fahrern von Krafträdern mit Versicherungskennz. <sup>1)</sup>	397	7	117	273	454	7	123	324	13
Krafträdern mit amtl. Kennzeichen <sup>2)</sup>	1 664	51	743	870	1 954	51	803	1 100	51
Personenkraftwagen	8 569	156	2 342	6 071	13 065	165	3 031	9 869	2 252
Wohnmobilen	18	—	4	14	29	—	6	23	3
Bussen	126	4	35	87	246	4	48	194	12
Güterkraftfahrzeugen	1 047	34	298	715	1 572	38	371	1 163	302
dar. Lkw <sup>3)</sup> mit zul. Gesamtgewicht bis einschl. 3,5 t	464	11	129	324	733	11	167	555	132
über 3,5 t	323	6	99	218	460	7	120	333	107
landwirtschaftl. Zugmaschinen	132	6	49	77	173	6	59	108	36
Fahrrädern <sup>4)</sup>	1 626	25	504	1 097	1 814	25	521	1 268	2
Fußgängern <sup>5)</sup>	314	22	92	200	391	23	99	269	—
auf Bundesautobahnen									
Unfälle insgesamt	4 071	67	1 044	2 960	6 445	68	1 372	5 005	1 734
darunter mit Beteiligung von Fahrern von Krafträdern mit Versicherungskennz. <sup>1)</sup>	1	—	—	1	1	—	—	1	—
Krafträdern mit amtl. Kennzeichen <sup>2)</sup>	227	7	111	109	254	7	118	129	14
Personenkraftwagen	3 674	44	891	2 739	5 937	45	1 199	4 693	1 615
Wohnmobilen	23	2	4	17	44	2	8	34	5
Bussen	23	—	2	21	37	—	2	35	6
Güterkraftfahrzeugen	1 277	38	353	886	1 959	39	461	1 459	533
dar. Lkw <sup>3)</sup> mit zul. Gesamtgewicht bis einschl. 3,5 t	405	10	95	300	650	11	126	513	140
über 3,5 t	351	13	97	241	544	13	120	411	174
landwirtschaftl. Zugmaschinen	6	1	1	4	9	1	3	5	1
Fahrrädern <sup>4)</sup>	4	—	1	3	6	—	1	5	—
Fußgängern <sup>5)</sup>	22	5	9	8	27	5	10	12	—
innerhalb und außerhalb von Ortschaften									
Unfälle insgesamt	62 734	475	12 300	49 959	80 095	490	13 997	65 608	12 063
darunter mit Beteiligung von Fahrern von Krafträdern mit Versicherungskennz. <sup>1)</sup>	3 406	12	657	2 737	3 684	12	677	2 995	106
Krafträdern mit amtl. Kennzeichen <sup>2)</sup>	5 537	84	1 777	3 676	6 335	84	1 893	4 358	198
Personenkraftwagen	50 352	319	8 950	41 083	65 874	334	10 499	55 041	11 728
Wohnmobilen	81	3	15	63	124	3	22	99	23
Bussen	1 614	10	227	1 377	2 522	10	258	2 254	128
Güterkraftfahrzeugen	5 186	115	1 141	3 930	7 074	120	1 362	5 592	1 660
dar. Lkw <sup>3)</sup> mit zul. Gesamtgewicht bis einschl. 3,5 t	2 548	27	472	2 049	3 461	28	567	2 866	718
über 3,5 t	1 398	42	327	1 029	1 915	43	381	1 491	511
landwirtschaftl. Zugmaschinen	236	10	72	154	323	11	106	206	66
Fahrrädern <sup>4)</sup>	18 792	76	3 453	15 263	20 001	76	3 507	16 418	39
Fußgängern <sup>5)</sup>	8 100	107	1 738	6 255	9 044	108	1 811	7 125	10

\*) Tabelle enthält Mehrfachzählungen, da bei einem Unfall mehrere Verkehrsarten beteiligt sein können. – 1) einschl. S-Pedelecs, drei- und leichten vierrädrigen Kfz – 2) einschl. drei- u. schweren vierrädrigen Kfz – 3) mit Normalaufbau, ohne Tankauflage – 4) einschl. Pedelecs – 5) einschl. Fußgängern mit Sport- oder Spielgerät

Noch: **4. Straßenverkehrsunfälle und Unfallfolgen 2018**  
**4.4 Unfälle mit Personenschaden nach Ortslage, Uhrzeit und Wochentagen**

Wochentag	Unfälle mit Personenschaden in der Zeit von ... bis ... Uhr												
	0.00 – 0.59	1.00 – 1.59	2.00 – 2.59	3.00 – 3.59	4.00 – 4.59	5.00 – 5.59	6.00 – 6.59	7.00 – 7.59	8.00 – 8.59	9.00 – 9.59	10.00 – 10.59	11.00 – 11.59	12.00 – 12.59
<b>innerhalb von Ortschaften</b>													
Montag	33	19	16	7	22	119	184	622	400	398	400	434	437
Dienstag	23	21	18	15	18	90	203	591	442	360	388	441	480
Mittwoch	31	17	14	9	23	72	207	605	431	367	398	410	447
Donnerstag	35	22	19	8	19	107	222	617	455	364	363	414	432
Freitag	36	26	15	13	25	102	204	548	374	339	422	513	597
Samstag	92	95	49	58	38	57	48	61	112	221	362	418	497
Sonntag	134	101	77	66	47	62	48	26	56	101	171	200	256
Zusammen	384	301	208	176	192	609	1 116	3 070	2 270	2 150	2 504	2 830	3 146
<b>außerhalb von Ortschaften, ohne Bundesautobahnen</b>													
Montag	9	11	4	9	4	49	78	141	92	59	59	66	80
Dienstag	8	3	5	8	12	55	89	138	76	62	54	70	80
Mittwoch	11	3	5	5	5	39	82	134	84	58	55	85	69
Donnerstag	7	8	8	1	2	42	75	139	74	56	50	71	69
Freitag	9	5	6	3	12	48	67	108	85	68	71	68	114
Samstag	23	30	15	15	13	23	20	34	31	42	75	101	112
Sonntag	32	19	34	21	21	21	14	21	17	31	57	95	101
Zusammen	99	79	77	62	69	277	425	715	459	376	421	556	625
<b>auf Bundesautobahnen</b>													
Montag	8	9	3	2	6	18	51	61	40	34	22	28	27
Dienstag	5	3	1	–	5	13	29	53	48	34	31	24	30
Mittwoch	10	4	–	4	6	12	21	48	47	31	25	26	30
Donnerstag	4	5	5	4	6	13	39	44	25	31	22	22	25
Freitag	3	5	4	1	8	12	19	36	37	17	28	31	32
Samstag	12	14	9	6	6	9	11	20	15	29	15	34	47
Sonntag	13	10	9	7	7	15	17	15	7	17	19	20	23
Zusammen	55	50	31	24	44	92	187	277	219	193	162	185	214
<b>außerhalb von Ortschaften, einschließlich Bundesautobahnen</b>													
Montag	17	20	7	11	10	67	129	202	132	93	81	94	107
Dienstag	13	6	6	8	17	68	118	191	124	96	85	94	110
Mittwoch	21	7	5	9	11	51	103	182	131	89	80	111	99
Donnerstag	11	13	13	5	8	55	114	183	99	87	72	93	94
Freitag	12	10	10	4	20	60	86	144	122	85	99	99	146
Samstag	35	44	24	21	19	32	31	54	46	71	90	135	159
Sonntag	45	29	43	28	28	36	31	36	24	48	76	115	124
Zusammen	154	129	108	86	113	369	612	992	678	569	583	741	839
<b>innerhalb und außerhalb von Ortschaften</b>													
Montag	50	39	23	18	32	186	313	824	532	491	481	528	544
Dienstag	36	27	24	23	35	158	321	782	566	456	473	535	590
Mittwoch	52	24	19	18	34	123	310	787	562	456	478	521	546
Donnerstag	46	35	32	13	27	162	336	800	554	451	435	507	526
Freitag	48	36	25	17	45	162	290	692	496	424	521	612	743
Samstag	127	139	73	79	57	89	79	115	158	292	452	553	656
Sonntag	179	130	120	94	75	98	79	62	80	149	247	315	380
<b>Insgesamt</b>	<b>538</b>	<b>430</b>	<b>316</b>	<b>262</b>	<b>305</b>	<b>978</b>	<b>1 728</b>	<b>4 062</b>	<b>2 948</b>	<b>2 719</b>	<b>3 087</b>	<b>3 571</b>	<b>3 985</b>



**Noch: 4. Straßenverkehrsunfälle und Unfallfolgen 2018**  
**Noch: 4.4 Unfälle mit Personenschaden nach Ortslage, Uhrzeit und Wochentagen**

Wochentag	Noch: Unfälle mit Personenschaden in der Zeit von ... bis ... Uhr												ins- gesamt
	13.00 – 13.59	14.00 – 14.59	15.00 – 15.59	16.00 – 16.59	17.00 – 17.59	18.00 – 18.59	19.00 – 19.59	20.00 – 20.59	21.00 – 21.59	22.00 – 22.59	23.00 – 23.59	ohne Angabe	
	noch: innerhalb von Ortschaften												
Montag	543	538	697	781	727	535	297	191	123	87	54	–	7 664
Dienstag	540	543	649	732	712	527	350	225	147	86	53	–	7 654
Mittwoch	529	538	614	671	669	534	365	224	159	106	71	–	7 511
Donnerstag	476	547	649	782	685	518	345	226	151	101	57	–	7 614
Freitag	688	637	711	610	582	480	325	253	186	139	97	–	7 922
Samstag	479	444	417	396	401	419	324	209	174	147	132	–	5 650
Sonntag	276	344	351	311	325	276	240	183	112	76	51	–	3 890
Zusammen	3 531	3 591	4 088	4 283	4 101	3 289	2 246	1 511	1 052	742	515	–	47 905
noch: außerhalb von Ortschaften, ohne Bundesautobahnen													
Montag	83	99	117	132	153	83	76	44	36	21	17	–	1 522
Dienstag	86	109	146	157	150	102	78	42	44	31	18	–	1 623
Mittwoch	125	114	144	141	154	115	66	48	41	14	9	–	1 606
Donnerstag	109	104	154	142	123	106	54	42	32	27	20	–	1 515
Freitag	123	173	173	145	136	117	65	54	43	32	24	–	1 749
Samstag	131	109	111	120	102	82	61	42	27	37	35	–	1 391
Sonntag	127	150	136	112	100	87	57	34	32	20	13	–	1 352
Zusammen	784	858	981	949	918	692	457	306	255	182	136	–	10 758
noch: auf Bundesautobahnen													
Montag	30	44	40	60	48	28	20	13	10	6	6	–	614
Dienstag	37	43	47	58	58	42	27	14	20	8	10	–	640
Mittwoch	29	47	36	53	52	53	22	20	16	12	12	–	616
Donnerstag	37	36	51	46	44	30	21	19	18	8	4	–	559
Freitag	72	67	75	57	66	36	34	18	15	18	9	–	700
Samstag	34	37	23	31	26	24	20	18	15	12	14	–	481
Sonntag	34	46	34	26	24	28	26	22	24	12	6	–	461
Zusammen	273	320	306	331	318	241	170	124	118	76	61	–	4 071
noch: außerhalb von Ortschaften, einschließlich Bundesautobahnen													
Montag	113	143	157	192	201	111	96	57	46	27	23	–	2 136
Dienstag	123	152	193	215	208	144	105	56	64	39	28	–	2 263
Mittwoch	154	161	180	194	206	168	88	68	57	26	21	–	2 222
Donnerstag	146	140	205	188	167	136	75	61	50	35	24	–	2 074
Freitag	195	240	248	202	202	153	99	72	58	50	33	–	2 449
Samstag	165	146	134	151	128	106	81	60	42	49	49	–	1 872
Sonntag	161	196	170	138	124	115	83	56	56	32	19	–	1 813
Zusammen	1 057	1 178	1 287	1 280	1 236	933	627	430	373	258	197	–	14 829
noch: innerhalb und außerhalb von Ortschaften													
Montag	656	681	854	973	928	646	393	248	169	114	77	–	9 800
Dienstag	663	695	842	947	920	671	455	281	211	125	81	–	9 917
Mittwoch	683	699	794	865	875	702	453	292	216	132	92	–	9 733
Donnerstag	622	687	854	970	852	654	420	287	201	136	81	–	9 688
Freitag	883	877	959	812	784	633	424	325	244	189	130	–	10 371
Samstag	644	590	551	547	529	525	405	269	216	196	181	–	7 522
Sonntag	437	540	521	449	449	391	323	239	168	108	70	–	5 703
Insgesamt	4 588	4 769	5 375	5 563	5 337	4 222	2 873	1 941	1 425	1 000	712	–	62 734

Noch: 4. Straßenverkehrsunfälle und Unfallfolgen 2018  
4.5 Getötete und Verletzte nach Ortslage, Uhrzeit und Wochentagen

Wochentag	Unfälle mit Personenschaden in der Zeit von ... bis ... Uhr												
	0.00 – 0.59	1.00 – 1.59	2.00 – 2.59	3.00 – 3.59	4.00 – 4.59	5.00 – 5.59	6.00 – 6.59	7.00 – 7.59	8.00 – 8.59	9.00 – 9.59	10.00 – 10.59	11.00 – 11.59	12.00 – 12.59
<b>innerhalb von Ortschaften</b>													
Montag	43	23	21	9	23	136	210	707	490	449	480	505	513
Dienstag	27	32	25	19	23	115	228	676	509	427	460	527	561
Mittwoch	36	20	15	14	27	84	233	733	498	421	466	488	528
Donnerstag	44	30	23	9	21	122	270	730	524	442	423	513	494
Freitag	40	31	15	18	29	125	232	620	447	379	503	591	719
Samstag	112	131	60	86	44	73	65	72	127	256	438	503	618
Sonntag	170	131	100	85	55	78	58	32	60	132	202	244	358
Zusammen	472	398	259	240	222	733	1 296	3 570	2 655	2 506	2 972	3 371	3 791
<b>außerhalb von Ortschaften, ohne Bundesautobahnen</b>													
Montag	11	17	6	11	4	65	113	213	120	78	86	88	107
Dienstag	11	5	5	8	18	77	110	183	90	88	75	104	112
Mittwoch	16	5	7	5	8	52	124	198	120	82	66	121	87
Donnerstag	10	12	9	1	3	54	102	210	90	77	70	96	94
Freitag	10	8	9	5	13	64	80	154	127	98	95	101	175
Samstag	33	38	33	17	17	25	21	40	40	59	109	149	153
Sonntag	45	31	48	33	30	30	19	31	22	37	73	133	140
Zusammen	136	116	117	80	93	367	569	1 029	609	519	574	792	868
<b>auf Bundesautobahnen</b>													
Montag	9	12	3	2	14	25	74	91	59	53	29	38	34
Dienstag	8	4	1	–	9	17	47	72	63	52	48	38	46
Mittwoch	14	5	–	4	9	14	35	77	67	46	37	44	44
Donnerstag	7	6	6	5	12	16	51	64	36	49	38	36	46
Freitag	3	6	5	1	10	15	21	46	49	28	43	44	53
Samstag	20	20	12	12	11	13	19	24	21	47	38	60	71
Sonntag	19	10	15	16	7	28	32	28	10	22	41	35	47
Zusammen	80	63	42	40	72	128	279	402	305	297	274	295	341
<b>außerhalb von Ortschaften, einschließlich Bundesautobahnen</b>													
Montag	20	29	9	13	18	90	187	304	179	131	115	126	141
Dienstag	19	9	6	8	27	94	157	255	153	140	123	142	158
Mittwoch	30	10	7	9	17	66	159	275	187	128	103	165	131
Donnerstag	17	18	15	6	15	70	153	274	126	126	108	132	140
Freitag	13	14	14	6	23	79	101	200	176	126	138	145	228
Samstag	53	58	45	29	28	38	40	64	61	106	147	209	224
Sonntag	64	41	63	49	37	58	51	59	32	59	114	168	187
Zusammen	216	179	159	120	165	495	848	1 431	914	816	848	1 087	1 209
<b>innerhalb und außerhalb von Ortschaften</b>													
Montag	63	52	30	22	41	226	397	1 011	669	580	595	631	654
Dienstag	46	41	31	27	50	209	385	931	662	567	583	669	719
Mittwoch	66	30	22	23	44	150	392	1 008	685	549	569	653	659
Donnerstag	61	48	38	15	36	192	423	1 004	650	568	531	645	634
Freitag	53	45	29	24	52	204	333	820	623	505	641	736	947
Samstag	165	189	105	115	72	111	105	136	188	362	585	712	842
Sonntag	234	172	163	134	92	136	109	91	92	191	316	412	545
<b>Insgesamt</b>	<b>688</b>	<b>577</b>	<b>418</b>	<b>360</b>	<b>387</b>	<b>1 228</b>	<b>2 144</b>	<b>5 001</b>	<b>3 569</b>	<b>3 322</b>	<b>3 820</b>	<b>4 458</b>	<b>5 000</b>

**Noch: 4. Straßenverkehrsunfälle und Unfallfolgen 2018**  
**Noch: 4.5 Getötete und Verletzte nach Ortslage, Uhrzeit und Wochentagen**

Wochentag	Noch: Unfälle mit Personenschaden in der Zeit von ... bis ... Uhr												
	13.00 – 13.59	14.00 – 14.59	15.00 – 15.59	16.00 – 16.59	17.00 – 17.59	18.00 – 18.59	19.00 – 19.59	20.00 – 20.59	21.00 – 21.59	22.00 – 22.59	23.00 – 23.59	ohne Angabe	ins- gesamt
<b>noch: innerhalb von Ortschaften</b>													
Montag	676	662	859	971	873	646	354	237	144	110	66	–	9 207
Dienstag	639	681	792	867	881	633	451	281	180	100	65	–	9 199
Mittwoch	616	633	737	802	824	636	439	289	180	130	91	–	8 940
Donnerstag	572	643	765	928	803	621	429	333	186	112	71	–	9 108
Freitag	836	744	872	736	708	587	404	314	227	196	131	–	9 504
Samstag	587	543	537	486	497	579	424	270	238	210	176	–	7 132
Sonntag	341	436	449	388	417	364	313	243	145	100	66	–	4 967
Zusammen	4 267	4 342	5 011	5 178	5 003	4 066	2 814	1 967	1 300	958	666	–	58 057
<b>noch: außerhalb von Ortschaften, ohne Bundesautobahnen</b>													
Montag	125	142	190	211	241	112	119	60	48	28	33	–	2 228
Dienstag	123	163	215	240	227	154	109	55	57	36	20	–	2 285
Mittwoch	199	163	215	192	226	163	100	63	52	22	10	–	2 296
Donnerstag	169	146	211	240	173	161	74	66	45	33	31	–	2 177
Freitag	177	257	259	231	209	187	99	81	67	48	34	–	2 588
Samstag	208	159	162	172	142	122	96	76	52	73	60	–	2 056
Sonntag	178	219	198	172	157	135	91	51	46	28	16	–	1 963
Zusammen	1 179	1 249	1 450	1 458	1 375	1 034	688	452	367	268	204	–	15 593
<b>noch: auf Bundesautobahnen</b>													
Montag	47	66	57	93	80	47	47	21	18	7	12	–	938
Dienstag	50	60	67	81	93	65	44	20	24	12	17	–	938
Mittwoch	43	76	47	76	80	78	29	27	22	19	21	–	914
Donnerstag	52	56	76	69	74	54	35	26	20	13	7	–	854
Freitag	118	124	134	114	122	78	60	22	18	25	18	–	1 157
Samstag	51	61	45	40	46	44	33	42	31	27	24	–	812
Sonntag	67	87	69	49	45	54	48	34	32	28	9	–	832
Zusammen	428	530	495	522	540	420	296	192	165	131	108	–	6 445
<b>noch: außerhalb von Ortschaften, einschließlich Bundesautobahnen</b>													
Montag	172	208	247	304	321	159	166	81	66	35	45	–	3 166
Dienstag	173	223	282	321	320	219	153	75	81	48	37	–	3 223
Mittwoch	242	239	262	268	306	241	129	90	74	41	31	–	3 210
Donnerstag	221	202	287	309	247	215	109	92	65	46	38	–	3 031
Freitag	295	381	393	345	331	265	159	103	85	73	52	–	3 745
Samstag	259	220	207	212	188	166	129	118	83	100	84	–	2 868
Sonntag	245	306	267	221	202	189	139	85	78	56	25	–	2 795
Zusammen	1 607	1 779	1 945	1 980	1 915	1 454	984	644	532	399	312	–	22 038
<b>noch: innerhalb und außerhalb von Ortschaften</b>													
Montag	848	870	1 106	1 275	1 194	805	520	318	210	145	111	–	12 373
Dienstag	812	904	1 074	1 188	1 201	852	604	356	261	148	102	–	12 422
Mittwoch	858	872	999	1 070	1 130	877	568	379	254	171	122	–	12 150
Donnerstag	793	845	1 052	1 237	1 050	836	538	425	251	158	109	–	12 139
Freitag	1 131	1 125	1 265	1 081	1 039	852	563	417	312	269	183	–	13 249
Samstag	846	763	744	698	685	745	553	388	321	310	260	–	10 000
Sonntag	586	742	716	609	619	553	452	328	223	156	91	–	7 762
<b>Insgesamt</b>	<b>5 874</b>	<b>6 121</b>	<b>6 956</b>	<b>7 158</b>	<b>6 918</b>	<b>5 520</b>	<b>3 798</b>	<b>2 611</b>	<b>1 832</b>	<b>1 357</b>	<b>978</b>	<b>–</b>	<b>80 095</b>

Noch: **4. Straßenverkehrsunfälle und Unfallfolgen 2018**  
**4.6 Unfälle mit Personenschaden und/oder schwerwiegende Unfälle mit Sachschaden**  
**nach Ortslage, Uhrzeit und Monaten**

Monate	Unfälle mit Personenschaden und/oder schwerwiegende Unfälle mit Sachschaden <sup>1)</sup> in der Zeit von ... bis ... Uhr												
	0.00 – 0.59	1.00 – 1.59	2.00 – 2.59	3.00 – 3.59	4.00 – 4.59	5.00 – 5.59	6.00 – 6.59	7.00 – 7.59	8.00 – 8.59	9.00 – 9.59	10.00 – 10.59	11.00 – 11.59	12.00 – 12.59

**innerhalb von Ortschaften**

Januar	47	35	30	26	29	89	134	359	204	154	192	214	223
Februar	28	24	17	22	23	73	146	275	206	190	195	214	216
März	29	32	25	25	27	64	103	254	171	174	181	222	260
April	46	27	18	28	37	59	81	263	214	191	221	278	324
Mai	63	58	43	29	23	51	101	270	229	228	272	297	318
Juni	67	40	36	28	28	44	95	279	244	236	255	326	326
Juli	70	52	30	34	29	68	102	233	233	277	291	323	367
August	48	58	31	29	21	64	87	185	185	211	291	276	293
September	33	28	38	26	23	75	112	322	267	226	264	295	327
Oktober	42	41	23	27	22	86	119	264	224	191	259	294	352
November	43	39	24	20	28	84	173	383	227	233	239	299	301
Dezember	57	47	37	27	40	63	124	402	224	189	233	237	274
Zusammen	573	481	352	321	330	820	1 377	3 489	2 628	2 500	2 893	3 275	3 581

**außerhalb von Ortschaften**

Januar	23	21	18	18	21	70	103	145	88	67	65	55	76
Februar	25	15	19	13	20	51	95	109	71	61	45	38	66
März	18	18	18	14	20	38	73	92	81	45	54	58	94
April	10	18	13	13	15	51	54	91	65	63	63	77	87
Mai	29	19	13	21	16	25	49	87	71	63	57	85	92
Juni	23	16	13	11	12	34	61	91	60	67	75	88	89
Juli	25	18	10	17	17	36	63	80	58	82	86	103	104
August	20	15	16	15	15	45	51	81	79	58	79	74	89
September	15	19	17	11	10	54	53	83	66	56	55	85	72
Oktober	13	15	18	6	15	40	63	109	71	58	55	81	80
November	16	17	11	14	23	51	78	142	78	56	54	77	69
Dezember	26	30	20	22	19	52	79	117	81	56	64	78	92
Zusammen	243	221	186	175	203	547	822	1 227	869	732	752	899	1 010

**innerhalb und außerhalb von Ortschaften**

Januar	70	56	48	44	50	159	237	504	292	221	257	269	299
Februar	53	39	36	35	43	124	241	384	277	251	240	252	282
März	47	50	43	39	47	102	176	346	252	219	235	280	354
April	56	45	31	41	52	110	135	354	279	254	284	355	411
Mai	92	77	56	50	39	76	150	357	300	291	329	382	410
Juni	90	56	49	39	40	78	156	370	304	303	330	414	415
Juli	95	70	40	51	46	104	165	313	291	359	377	426	471
August	68	73	47	44	36	109	138	266	264	269	370	350	382
September	48	47	55	37	33	129	165	405	333	282	319	380	399
Oktober	55	56	41	33	37	126	182	373	295	249	314	375	432
November	59	56	35	34	51	135	251	525	305	289	293	376	370
Dezember	83	77	57	49	59	115	203	519	305	245	297	315	366
<b>Insgesamt</b>	<b>816</b>	<b>702</b>	<b>538</b>	<b>496</b>	<b>533</b>	<b>1 367</b>	<b>2 199</b>	<b>4 716</b>	<b>3 497</b>	<b>3 232</b>	<b>3 645</b>	<b>4 174</b>	<b>4 591</b>

1) schwerwiegende Unfälle mit Sachschaden (im engeren Sinne)

**Noch: 4. Straßenverkehrsunfälle und Unfallfolgen 2018**  
**Noch: 4.6 Unfälle mit Personenschaden und/oder schwerwiegende Unfälle mit Sachschaden**  
**nach Ortslage, Uhrzeit und Monaten**

Monate	Noch: Unfälle mit Personenschaden und/oder schwerwiegende Unfälle mit Sachschaden <sup>1)</sup> in der Zeit von ... bis ... Uhr												
	13.00 – 13.59	14.00 – 14.59	15.00 – 15.59	16.00 – 16.59	17.00 – 17.59	18.00 – 18.59	19.00 – 19.59	20.00 – 20.59	21.00 – 21.59	22.00 – 22.59	23.00 – 23.59	ohne Angabe	ins- gesamt
<b>noch: innerhalb von Ortschaften</b>													
Januar	254	260	253	291	395	354	192	123	82	54	44	–	4 038
Februar	253	272	280	280	194	187	140	111	95	63	41	–	3 545
März	287	266	321	330	259	222	166	118	100	82	38	–	3 756
April	313	351	422	455	421	319	215	139	132	73	67	–	4 694
Mai	381	403	455	478	448	345	288	182	107	98	66	–	5 233
Juni	433	405	512	530	428	376	280	188	119	98	89	–	5 462
Juli	376	331	447	437	410	363	284	198	129	106	80	–	5 270
August	270	305	335	372	382	324	197	148	114	104	67	–	4 397
September	421	402	455	460	428	309	205	161	122	96	53	–	5 148
Oktober	368	429	445	472	419	341	218	158	106	74	57	–	5 031
November	352	358	401	369	421	299	198	134	111	76	53	–	4 865
Dezember	271	294	292	363	398	281	209	148	93	99	58	–	4 460
Zusammen	3 979	4 076	4 618	4 837	4 603	3 720	2 592	1 808	1 310	1 023	713	–	55 899
<b>noch: außerhalb von Ortschaften</b>													
Januar	79	83	103	110	120	95	70	43	39	27	19	–	1 558
Februar	81	78	96	93	72	58	48	29	51	27	29	–	1 290
März	104	100	108	107	92	62	63	47	37	24	22	–	1 389
April	105	111	125	164	132	116	52	45	50	29	19	–	1 568
Mai	124	131	149	172	111	108	87	54	34	29	23	–	1 649
Juni	111	137	159	131	128	101	66	59	38	38	26	–	1 634
Juli	111	139	145	152	158	111	102	63	50	37	30	–	1 797
August	116	125	132	125	128	108	80	56	53	28	30	–	1 618
September	110	158	166	162	153	90	52	50	32	31	28	–	1 628
Oktober	127	148	140	164	135	81	73	54	36	45	24	–	1 651
November	96	115	113	99	133	109	50	40	36	27	22	–	1 526
Dezember	92	108	102	89	117	119	60	56	49	43	19	–	1 590
Zusammen	1 256	1 433	1 538	1 568	1 479	1 158	803	596	505	385	291	–	18 898
<b>noch: innerhalb und außerhalb von Ortschaften</b>													
Januar	333	343	356	401	515	449	262	166	121	81	63	–	5 596
Februar	334	350	376	373	266	245	188	140	146	90	70	–	4 835
März	391	366	429	437	351	284	229	165	137	106	60	–	5 145
April	418	462	547	619	553	435	267	184	182	102	86	–	6 262
Mai	505	534	604	650	559	453	375	236	141	127	89	–	6 882
Juni	544	542	671	661	556	477	346	247	157	136	115	–	7 096
Juli	487	470	592	589	568	474	386	261	179	143	110	–	7 067
August	386	430	467	497	510	432	277	204	167	132	97	–	6 015
September	531	560	621	622	581	399	257	211	154	127	81	–	6 776
Oktober	495	577	585	636	554	422	291	212	142	119	81	–	6 682
November	448	473	514	468	554	408	248	174	147	103	75	–	6 391
Dezember	363	402	394	452	515	400	269	204	142	142	77	–	6 050
<b>Insgesamt</b>	<b>5 235</b>	<b>5 509</b>	<b>6 156</b>	<b>6 405</b>	<b>6 082</b>	<b>4 878</b>	<b>3 395</b>	<b>2 404</b>	<b>1 815</b>	<b>1 408</b>	<b>1 004</b>	<b>–</b>	<b>74 797</b>

1) schwerwiegende Unfälle mit Sachschaden (im engeren Sinne)

Noch: **4. Straßenverkehrsunfälle und Unfallfolgen 2018**  
**4.7 Unfälle mit Personenschaden nach Ortslage, Uhrzeit und Monaten**

Monate	Unfälle mit Personenschaden in der Zeit von ... bis ... Uhr												
	0.00 – 0.59	1.00 – 1.59	2.00 – 2.59	3.00 – 3.59	4.00 – 4.59	5.00 – 5.59	6.00 – 6.59	7.00 – 7.59	8.00 – 8.59	9.00 – 9.59	10.00 – 10.59	11.00 – 11.59	12.00 – 12.59
<b>innerhalb von Ortschaften</b>													
Januar	27	20	13	13	21	65	110	325	172	122	155	180	188
Februar	15	12	9	11	13	51	119	233	176	151	163	172	174
März	14	21	17	15	13	49	79	208	136	145	154	179	224
April	29	15	11	13	21	44	65	233	189	176	183	238	292
Mai	49	40	29	16	16	38	80	241	204	204	248	262	294
Juni	54	25	22	20	16	25	75	253	220	205	218	281	288
Juli	54	37	18	22	17	47	84	214	207	246	260	289	314
August	36	40	24	14	9	46	68	162	167	190	255	243	265
September	21	19	20	19	16	59	100	279	229	199	238	267	295
Oktober	28	25	12	12	16	75	101	239	186	165	220	261	310
November	27	24	11	10	11	66	141	333	188	190	205	255	265
Dezember	30	23	22	11	23	44	94	350	196	157	205	203	237
Zusammen	384	301	208	176	192	609	1 116	3 070	2 270	2 150	2 504	2 830	3 146
<b>außerhalb von Ortschaften</b>													
Januar	14	11	11	10	9	42	70	115	67	46	39	43	63
Februar	18	10	10	4	13	33	70	81	52	43	30	31	54
März	7	7	11	10	11	31	55	71	55	34	43	38	72
April	6	10	4	4	8	35	40	70	54	51	49	62	77
Mai	21	13	8	10	9	15	37	75	53	47	48	74	78
Juni	15	8	10	5	10	26	45	70	51	53	62	69	74
Juli	17	9	8	7	7	27	53	64	49	72	72	94	91
August	14	7	12	7	11	33	37	66	57	48	65	64	84
September	8	12	9	8	2	32	43	71	55	47	49	75	60
Oktober	8	11	11	2	8	34	49	92	54	48	40	70	69
November	15	11	6	9	14	34	56	117	64	36	45	62	54
Dezember	11	20	8	10	11	27	57	100	67	44	41	59	63
Zusammen	154	129	108	86	113	369	612	992	678	569	583	741	839
<b>innerhalb und außerhalb von Ortschaften</b>													
Januar	41	31	24	23	30	107	180	440	239	168	194	223	251
Februar	33	22	19	15	26	84	189	314	228	194	193	203	228
März	21	28	28	25	24	80	134	279	191	179	197	217	296
April	35	25	15	17	29	79	105	303	243	227	232	300	369
Mai	70	53	37	26	25	53	117	316	257	251	296	336	372
Juni	69	33	32	25	26	51	120	323	271	258	280	350	362
Juli	71	46	26	29	24	74	137	278	256	318	332	383	405
August	50	47	36	21	20	79	105	228	224	238	320	307	349
September	29	31	29	27	18	91	143	350	284	246	287	342	355
Oktober	36	36	23	14	24	109	150	331	240	213	260	331	379
November	42	35	17	19	25	100	197	450	252	226	250	317	319
Dezember	41	43	30	21	34	71	151	450	263	201	246	262	300
<b>Insgesamt</b>	<b>538</b>	<b>430</b>	<b>316</b>	<b>262</b>	<b>305</b>	<b>978</b>	<b>1 728</b>	<b>4 062</b>	<b>2 948</b>	<b>2 719</b>	<b>3 087</b>	<b>3 571</b>	<b>3 985</b>

**Noch: 4. Straßenverkehrsunfälle und Unfallfolgen 2018**  
**Noch: 4.7 Unfälle mit Personenschaden nach Ortslage, Uhrzeit und Monaten**

Monate	Noch: Unfälle mit Personenschaden in der Zeit von ... bis ... Uhr												ohne Angabe	ins- gesamt
	13.00 — 13.59	14.00 — 14.59	15.00 — 15.59	16.00 — 16.59	17.00 — 17.59	18.00 — 18.59	19.00 — 19.59	20.00 — 20.59	21.00 — 21.59	22.00 — 22.59	23.00 — 23.59			
	noch: innerhalb von Ortschaften													
Januar	225	224	211	247	354	290	158	87	56	39	29	—	3 331	
Februar	220	233	240	230	153	151	108	83	70	43	27	—	2 857	
März	248	226	271	285	222	187	128	89	75	53	28	—	3 066	
April	273	318	377	410	386	291	200	116	103	47	48	—	4 078	
Mai	348	363	409	423	405	317	267	161	91	75	51	—	4 631	
Juni	393	354	463	476	389	348	254	171	105	75	70	—	4 800	
Juli	349	298	415	391	384	336	258	181	116	89	62	—	4 688	
August	246	266	303	338	342	288	170	126	101	88	47	—	3 834	
September	379	367	416	422	393	290	180	136	100	67	34	—	4 545	
Oktober	323	389	391	425	375	302	191	138	85	47	39	—	4 355	
November	302	309	349	324	364	257	170	108	83	52	38	—	4 082	
Dezember	225	244	243	312	334	232	162	115	67	67	42	—	3 638	
Zusammen	3 531	3 591	4 088	4 283	4 101	3 289	2 246	1 511	1 052	742	515	—	47 905	
noch: außerhalb von Ortschaften														
Januar	54	60	77	82	103	65	53	24	23	18	11	—	1 110	
Februar	65	61	78	72	58	38	36	17	37	19	21	—	951	
März	89	69	85	83	72	43	53	33	27	15	14	—	1 028	
April	90	96	111	143	110	98	41	35	37	20	14	—	1 265	
Mai	112	110	133	140	90	96	71	40	25	22	19	—	1 346	
Juni	97	118	128	114	111	82	54	50	27	26	22	—	1 327	
Juli	96	116	122	130	139	96	83	51	36	32	19	—	1 490	
August	101	111	121	106	111	93	62	39	41	20	22	—	1 332	
September	93	128	145	139	130	76	39	37	28	23	17	—	1 326	
Oktober	115	130	117	128	110	71	55	43	28	25	13	—	1 331	
November	74	90	91	78	114	84	40	26	29	17	18	—	1 184	
Dezember	71	89	79	65	88	91	40	35	35	21	7	—	1 139	
Zusammen	1 057	1 178	1 287	1 280	1 236	933	627	430	373	258	197	—	14 829	
noch: innerhalb und außerhalb von Ortschaften														
Januar	279	284	288	329	457	355	211	111	79	57	40	—	4 441	
Februar	285	294	318	302	211	189	144	100	107	62	48	—	3 808	
März	337	295	356	368	294	230	181	122	102	68	42	—	4 094	
April	363	414	488	553	496	389	241	151	140	67	62	—	5 343	
Mai	460	473	542	563	495	413	338	201	116	97	70	—	5 977	
Juni	490	472	591	590	500	430	308	221	132	101	92	—	6 127	
Juli	445	414	537	521	523	432	341	232	152	121	81	—	6 178	
August	347	377	424	444	453	381	232	165	142	108	69	—	5 166	
September	472	495	561	561	523	366	219	173	128	90	51	—	5 871	
Oktober	438	519	508	553	485	373	246	181	113	72	52	—	5 686	
November	376	399	440	402	478	341	210	134	112	69	56	—	5 266	
Dezember	296	333	322	377	422	323	202	150	102	88	49	—	4 777	
Insgesamt	4 588	4 769	5 375	5 563	5 337	4 222	2 873	1 941	1 425	1 000	712	—	62 734	

Noch: 4. Straßenverkehrsunfälle und Unfallfolgen 2018  
4.8 Nach Ortslage und zulässigen Höchstgeschwindigkeiten

Geschwindigkeitsbegrenzung am Unfallort	Unfälle mit Personenschaden				Verunglückte				Schwer- wiegende Unfälle mit Sach- schaden (i. e. S.)
	insgesamt	mit			insgesamt	davon			
		Getöteten	Schwer- verletzten	Leicht- verletzten		Getötete	Schwer- verletzte	Leicht- verletzte	

innerhalb von Ortschaften

<b>Insgesamt</b>	<b>47 905</b>	<b>201</b>	<b>8 050</b>	<b>39 654</b>	<b>58 057</b>	<b>206</b>	<b>8 679</b>	<b>49 172</b>	<b>7 994</b>
davon									
bis 5 km/h	57	—	8	49	61	—	8	53	3
bis 10 km/h	145	1	20	124	162	1	20	141	3
bis 15 km/h	4	1	—	3	5	1	—	4	—
bis 20 km/h	111	—	16	95	128	—	16	112	7
bis 25 km/h	—	—	—	—	—	—	—	—	—
bis 30 km/h	5 759	18	891	4 850	6 466	18	917	5 531	754
bis 40 km/h	94	2	28	64	109	2	31	76	17
bis 50 km/h	15 877	77	2 833	12 967	20 224	77	3 121	17 026	1 508
bis 60 km/h	237	3	40	194	332	3	45	284	26
bis 70 km/h	1 168	9	295	864	1 807	13	362	1 432	166
bis 80 km/h	51	—	11	40	68	—	11	57	8
bis 90 km/h	—	—	—	—	—	—	—	—	—
bis 100 km/h	208	4	75	129	290	5	85	200	20
Fußgänger-/Verkehrs- beruhigter Bereich	348	1	55	292	390	1	55	334	18
Zone 20 km/h	42	—	7	35	44	—	7	37	2
Zone 30 km/h	1 689	4	279	1 406	1 879	4	294	1 581	230
ohne Angabe	22 115	81	3 492	18 542	26 092	81	3 707	22 304	5 232

außerhalb von Ortschaften, ohne Bundesautobahnen

<b>Insgesamt</b>	<b>10 758</b>	<b>207</b>	<b>3 206</b>	<b>7 345</b>	<b>15 593</b>	<b>216</b>	<b>3 946</b>	<b>11 431</b>	<b>2 335</b>
davon									
bis 5 km/h	4	—	—	4	5	—	—	5	—
bis 10 km/h	4	—	1	3	6	—	2	4	1
bis 15 km/h	—	—	—	—	—	—	—	—	—
bis 20 km/h	4	—	—	4	5	—	—	5	1
bis 25 km/h	—	—	—	—	—	—	—	—	—
bis 30 km/h	112	1	32	79	138	1	34	103	18
bis 40 km/h	21	1	7	13	30	1	11	18	7
bis 50 km/h	1 784	20	453	1 311	2 483	20	525	1 938	228
bis 60 km/h	172	4	48	120	272	4	63	205	20
bis 70 km/h	3 797	69	1 127	2 601	5 979	72	1 434	4 473	516
bis 80 km/h	122	1	32	89	176	1	42	133	21
bis 90 km/h	9	—	2	7	10	—	2	8	2
bis 100 km/h	985	39	370	576	1 436	42	476	918	111
bis 110 km/h	—	—	—	—	—	—	—	—	—
bis 120 km/h	20	—	3	17	32	—	3	29	5
bis 130 km/h	1	—	—	1	1	—	—	1	—
ohne Angabe	3 723	72	1 131	2 520	5 020	75	1 354	3 591	1 405

auf Bundesautobahnen

<b>Insgesamt</b>	<b>4 071</b>	<b>67</b>	<b>1 044</b>	<b>2 960</b>	<b>6 445</b>	<b>68</b>	<b>1 372</b>	<b>5 005</b>	<b>1 734</b>
davon									
bis 30 km/h	5	—	1	4	8	—	1	7	—
bis 40 km/h	26	—	8	18	38	—	10	28	13
bis 50 km/h	18	—	—	18	27	—	—	27	5
bis 60 km/h	208	1	35	172	313	1	43	269	92
bis 70 km/h	9	—	1	8	10	—	1	9	1
bis 80 km/h	528	6	93	429	809	6	118	685	203
bis 90 km/h	—	—	—	—	—	—	—	—	—
bis 100 km/h	556	6	126	424	881	6	152	723	156
bis 110 km/h	—	—	—	—	—	—	—	—	—
bis 120 km/h	337	5	83	249	539	5	98	436	92
bis 130 km/h	66	3	10	53	105	3	13	89	14
ohne Angabe	2 318	46	687	1 585	3 715	47	936	2 732	1 158



Noch: **4. Straßenverkehrsunfälle und Unfallfolgen 2018**  
**4.9 Nach Geschwindigkeitsbegrenzungen in Baustellenbereichen und freien Strecken auf Bundesautobahnen**

Geschwindigkeitsbegrenzung am Unfallort	Unfälle mit Personenschaden				Verunglückte				Schwer- wiegende Unfälle mit Sach- schaden (i. e. S.)
	insgesamt	mit			insgesamt	davon			
		Getöteten	Schwer- verletzten	Leicht- verletzten		Getötete	Schwer- verletzten	Leicht- verletzten	

**Geschwindigkeitsunfälle<sup>1)</sup>**

im Baustellenbereich

<b>Insgesamt</b>	<b>62</b>	<b>2</b>	<b>14</b>	<b>46</b>	<b>103</b>	<b>2</b>	<b>20</b>	<b>81</b>	<b>30</b>
ohne Geschwindigkeits- begrenzung am Unfallort	3	–	1	2	4	–	1	3	6
mit Geschwindigkeits- begrenzung am Unfallort	59	2	13	44	99	2	19	78	24
bis 60 km/h	21	–	4	17	34	–	7	27	13
bis 80 km/h	37	2	9	26	64	2	12	50	9
bis 100 km/h	1	–	–	1	1	–	–	1	2
bis 120 km/h	–	–	–	–	–	–	–	–	–
bis 130 km/h	–	–	–	–	–	–	–	–	–

auf anderen Strecken

<b>Insgesamt</b>	<b>1 169</b>	<b>27</b>	<b>376</b>	<b>766</b>	<b>1 925</b>	<b>27</b>	<b>480</b>	<b>1 418</b>	<b>710</b>
ohne Geschwindigkeits- begrenzung am Unfallort	679	18	252	409	1 127	18	335	774	541
mit Geschwindigkeits- begrenzung am Unfallort	490	9	124	357	798	9	145	644	169
bis 60 km/h	49	1	10	38	70	1	12	57	31
bis 80 km/h	155	2	32	121	249	2	37	210	50
bis 100 km/h	170	3	48	119	287	3	57	227	64
bis 120 km/h	100	2	29	69	173	2	34	137	24
bis 130 km/h	16	1	5	10	19	1	5	13	–

Geschwindigkeitsunfälle

<b>Insgesamt</b>	<b>1 231</b>	<b>29</b>	<b>390</b>	<b>812</b>	<b>2 028</b>	<b>29</b>	<b>500</b>	<b>1 499</b>	<b>740</b>
ohne Geschwindigkeits- begrenzung am Unfallort	682	18	253	411	1 131	18	336	777	547
mit Geschwindigkeits- begrenzung am Unfallort	549	11	137	401	897	11	164	722	193
bis 60 km/h	70	1	14	55	104	1	19	84	44
bis 80 km/h	192	4	41	147	313	4	49	260	59
bis 100 km/h	171	3	48	120	288	3	57	228	66
bis 120 km/h	100	2	29	69	173	2	34	137	24
bis 130 km/h	16	1	5	10	19	1	5	13	–

1) Unfälle, bei denen mindesten einem der Beteiligten nicht „angepasste Geschwindigkeit“ vorgeworfen wurde

**Noch: 4. Straßenverkehrsunfälle und Unfallfolgen 2018**  
**Noch: 4.9 Nach Geschwindigkeitsbegrenzungen in Baustellenbereichen und freien Strecken auf Bundesautobahnen**

Geschwindigkeitsbegrenzung am Unfallort	Unfälle mit Personenschaden				Verunglückte				Schwer- wiegende Unfälle mit Sach- schaden (i. e. S.)
	insgesamt	mit			insgesamt	davon			
		Getöteten	Schwer- verletzten	Leicht- verletzten		Getötete	Schwer- verletzten	Leicht- verletzten	

**andere Unfälle<sup>2)</sup>**

im Baustellenbereich

<b>Insgesamt</b>	<b>194</b>	<b>2</b>	<b>43</b>	<b>149</b>	<b>278</b>	<b>2</b>	<b>52</b>	<b>224</b>	<b>99</b>
ohne Geschwindigkeits- begrenzung am Unfallort	10	–	3	7	16	–	3	13	5
mit Geschwindigkeits- begrenzung am Unfallort	184	2	40	142	262	2	49	211	94
bis 60 km/h	85	–	20	65	132	–	24	108	30
bis 80 km/h	89	2	19	68	117	2	24	91	58
bis 100 km/h	10	–	1	9	13	–	1	12	6
bis 120 km/h	–	–	–	–	–	–	–	–	–
bis 130 km/h	–	–	–	–	–	–	–	–	–

auf anderen Strecken

<b>Insgesamt</b>	<b>2 646</b>	<b>36</b>	<b>611</b>	<b>1 999</b>	<b>4 139</b>	<b>37</b>	<b>820</b>	<b>3 282</b>	<b>895</b>
ohne Geschwindigkeits- begrenzung am Unfallort	1 626	28	431	1 167	2 568	29	597	1 942	606
mit Geschwindigkeits- begrenzung am Unfallort	1 020	8	180	832	1 571	8	223	1 340	289
bis 60 km/h	102	–	10	92	150	–	11	139	36
bis 80 km/h	256	–	34	222	389	–	46	343	87
bis 100 km/h	375	3	77	295	580	3	94	483	84
bis 120 km/h	237	3	54	180	366	3	64	299	68
bis 130 km/h	50	2	5	43	86	2	8	76	14

andere Unfälle

<b>Insgesamt</b>	<b>2 840</b>	<b>38</b>	<b>654</b>	<b>2 148</b>	<b>4 417</b>	<b>39</b>	<b>872</b>	<b>3 506</b>	<b>994</b>
ohne Geschwindigkeits- begrenzung am Unfallort	1 636	28	434	1 174	2 584	29	600	1 955	611
mit Geschwindigkeits- begrenzung am Unfallort	1 204	10	220	974	1 833	10	272	1 551	383
bis 60 km/h	187	–	30	157	282	–	35	247	66
bis 80 km/h	345	2	53	290	506	2	70	434	145
bis 100 km/h	385	3	78	304	593	3	95	495	90
bis 120 km/h	237	3	54	180	366	3	64	299	68
bis 130 km/h	50	2	5	43	86	2	8	76	14

2) Unfälle, bei denen nicht angepasste Geschwindigkeit nicht mitverursachend war

**Noch: 4. Straßenverkehrsunfälle und Unfallfolgen 2018**  
**Noch: 4.9 Nach Geschwindigkeitsbegrenzungen in Baustellenbereichen und freien Strecken auf Bundesautobahnen**

Geschwindigkeitsbegrenzung am Unfallort	Unfälle mit Personenschaden				Verunglückte				Schwer- wiegende Unfälle mit Sach- schaden (i. e. S.)
	insgesamt	mit			insgesamt	davon			
		Getöteten	Schwer- verletzten	Leicht- verletzten		Getötete	Schwer- verletzten	Leicht- verletzten	

**Insgesamt**

im Baustellenbereich

<b>Insgesamt</b>	<b>256</b>	<b>4</b>	<b>57</b>	<b>195</b>	<b>381</b>	<b>4</b>	<b>72</b>	<b>305</b>	<b>129</b>
ohne Geschwindigkeits- begrenzung am Unfallort	13	–	4	9	20	–	4	16	11
mit Geschwindigkeits- begrenzung am Unfallort	243	4	53	186	361	4	68	289	118
bis 60 km/h	106	–	24	82	166	–	31	135	43
bis 80 km/h	126	4	28	94	181	4	36	141	67
bis 100 km/h	11	–	1	10	14	–	1	13	8
bis 120 km/h	–	–	–	–	–	–	–	–	–
bis 130 km/h	–	–	–	–	–	–	–	–	–

auf anderen Strecken

<b>Insgesamt</b>	<b>3 815</b>	<b>63</b>	<b>987</b>	<b>2 765</b>	<b>6 064</b>	<b>64</b>	<b>1 300</b>	<b>4 700</b>	<b>1 605</b>
ohne Geschwindigkeits- begrenzung am Unfallort	2 305	46	683	1 576	3 695	47	932	2 716	1 147
mit Geschwindigkeits- begrenzung am Unfallort	1 510	17	304	1 189	2 369	17	368	1 984	458
bis 60 km/h	151	1	20	130	220	1	23	196	67
bis 80 km/h	411	2	66	343	638	2	83	553	137
bis 100 km/h	545	6	125	414	867	6	151	710	148
bis 120 km/h	337	5	83	249	539	5	98	436	92
bis 130 km/h	66	3	10	53	105	3	13	89	14

**Insgesamt**

<b>Insgesamt</b>	<b>4 071</b>	<b>67</b>	<b>1 044</b>	<b>2 960</b>	<b>6 445</b>	<b>68</b>	<b>1 372</b>	<b>5 005</b>	<b>1 734</b>
ohne Geschwindigkeits- begrenzung am Unfallort	2 318	46	687	1 585	3 715	47	936	2 732	1 158
mit Geschwindigkeits- begrenzung am Unfallort	1 753	21	357	1 375	2 730	21	436	2 273	576
bis 60 km/h	257	1	44	212	386	1	54	331	110
bis 80 km/h	537	6	94	437	819	6	119	694	204
bis 100 km/h	556	6	126	424	881	6	152	723	156
bis 120 km/h	337	5	83	249	539	5	98	436	92
bis 130 km/h	66	3	10	53	105	3	13	89	14

## 5. Beteiligte an Straßenverkehrsunfällen 2018

### 5.1 Alleinunfälle und Unfälle mit zwei Beteiligten nach Ortslage, Unfallverursachern und Unfallgegnern

Unfälle Verkehrsteilnehmer (zweiter Beteiligter)	Beteiligte an Unfällen													
	insgesamt	darunter erster Beteiligter (Hauptverursacher)												
		Krafttrad mit Vers.-kennz. <sup>1)</sup>	Krafttrad mit amlt. Kennz. <sup>2)</sup>	Personenkraftwagen	Bus	Lastkraftwagen <sup>3)</sup>		Sattelzugmaschine	übriges Güterkraftfahrzeug	landw. Zugmaschine	Fahrrad <sup>4)</sup>	Straßenbahn	Fußgänger <sup>5)</sup>	and. Verkehrsteilnehmer
						bis einschl. 3,5 t	über 3,5 t							
Unfälle mit Personenschaden														
innerhalb von Ortschaften														
Alleinunfälle	6 666	788	751	1 722	244	52	19	7	7	18	2 986	16	–	56
Unfälle zwischen zwei Beteiligten insgesamt	37 463	757	804	27 126	410	976	413	234	57	40	4 271	54	1 846	475
Krafttrad m. Vers.-Kennz.	1 357	25	7	1 146	7	46	15	13	3	–	34	–	30	31
Krafttrad m. amlt. Kennz.	1 915	15	39	1 638	7	63	20	5	3	4	50	–	41	30
Personenkraftwagen	16 170	580	625	10 512	115	366	170	127	25	15	2 324	22	1 211	78
Bus	722	5	10	453	18	18	6	8	4	–	71	–	101	28
Lastkraftwagen														
bis einschl. 3,5 t	408	19	26	234	7	10	10	3	–	1	69	1	24	4
über 3,5 t	177	4	3	104	5	10	9	–	–	1	22	3	14	2
Sattelzugmaschinen	108	5	6	67	1	1	1	2	–	–	20	1	4	–
übriges Güterkraftfahrz.	26	–	–	13	2	1	1	–	2	–	7	–	–	–
landw. Zugmaschine	31	2	–	21	–	2	–	–	–	1	4	–	–	1
Fahrrad	10 579	52	41	8 261	68	284	113	57	11	10	1 135	1	337	209
Straßenbahn	278	2	1	161	2	7	4	–	1	–	20	4	71	5
Fußgänger	5 372	42	38	4 340	127	161	59	19	8	6	478	16	–	78
and. Verkehrsteilnehmer	320	6	8	176	51	7	5	–	–	2	37	6	13	9
außerhalb von Ortschaften														
Alleinunfälle	4 131	150	855	2 475	18	66	43	53	4	20	431	1	–	15
Unfälle zwischen zwei Beteiligten insgesamt	8 595	89	380	6 482	42	341	233	299	23	60	426	1	114	105
Krafttrad m. Vers.-Kennz.	149	1	2	113	3	10	4	1	–	1	7	–	–	7
Krafttrad m. amlt. Kennz.	606	7	58	447	6	16	19	8	1	13	11	–	7	13
Personenkraftwagen	5 865	53	265	4 587	20	226	148	215	12	27	200	1	76	35
Bus	67	–	–	40	3	4	3	3	1	1	6	–	2	4
Lastkraftwagen														
bis einschl. 3,5 t	191	3	9	141	–	13	4	9	2	1	4	–	3	2
über 3,5 t	201	4	9	136	2	12	16	12	1	1	4	–	1	3
Sattelzugmaschinen	322	2	5	220	2	29	18	32	1	1	5	–	3	4
übriges Güterkraftfahrz.	33	1	1	24	–	1	2	1	2	–	1	–	–	–
landw. Zugmaschine	43	–	6	28	–	1	–	2	–	1	5	–	–	–
Fahrrad	869	14	14	580	3	21	14	11	1	11	149	–	19	32
Straßenbahn	3	–	–	–	–	–	–	1	–	–	–	–	2	–
Fußgänger	189	2	5	132	2	5	3	4	–	2	30	–	–	4
and. Verkehrsteilnehmer	57	2	6	34	1	3	2	–	2	1	4	–	1	1
innerhalb und außerhalb von Ortschaften														
Alleinunfälle	10 797	938	1 606	4 197	262	118	62	60	11	38	3 417	17	–	71
Unfälle zwischen zwei Beteiligten insgesamt	46 058	846	1 184	33 608	452	1 317	646	533	80	100	4 697	55	1 960	580
Krafttrad m. Vers.-Kennz.	1 506	26	9	1 259	10	56	19	14	3	1	41	–	30	38
Krafttrad m. amlt. Kennz.	2 521	22	97	2 085	13	79	39	13	4	17	61	–	48	43
Personenkraftwagen	22 035	633	890	15 099	135	592	318	342	37	42	2 524	23	1 287	113
Bus	789	5	10	493	21	22	9	11	5	1	77	–	103	32
Lastkraftwagen														
bis einschl. 3,5 t	599	22	35	375	7	23	14	12	2	2	73	1	27	6
über 3,5 t	378	8	12	240	7	22	25	12	1	2	26	3	15	5
Sattelzugmaschinen	430	7	11	287	3	30	19	34	1	1	25	1	7	4
übriges Güterkraftfahrz.	59	1	1	37	2	2	3	1	4	–	8	–	–	–
landw. Zugmaschine	74	2	6	49	–	3	–	2	–	2	9	–	–	1
Fahrrad	11 448	66	55	8 841	71	305	127	68	12	21	1 284	1	356	241
Straßenbahn	281	2	1	161	2	7	4	1	1	–	20	4	73	5
Fußgänger	5 561	44	43	4 472	129	166	62	23	8	8	508	16	–	82
and. Verkehrsteilnehmer	377	8	14	210	52	10	7	–	2	3	41	6	14	10

1) einschl. S-Pedelecs und drei und leichten vierrädrigen Kfz – 2) einschl. drei und schweren vierrädrigen Kfz. – 3) mit Normalaufbau – 4) einschl. Pedelecs – 5) einschl. Fußgänger mit Sport- und Spielgeräten – 6) Wohnmobile, Eisenbahnen etc.

## Noch: 5. Beteiligte an Straßenverkehrsunfällen 2018

## Noch: 5.1 Alleinunfälle und Unfälle mit zwei Beteiligten nach Ortslage, Unfallverursachern und Unfallgegnern

Unfälle Verkehrsteilnehmer (zweiter Beteiligter)	Beteiligte an Unfällen													
	insgesamt	darunter erster Beteiligter (Hauptverursacher)												
		Krafttrad mit Vers.-kennz. <sup>1)</sup>	Krafttrad mit amtl. Kennz. <sup>2)</sup>	Personenkraftwagen	Bus	Lastkraftwagen <sup>3)</sup>		Sattelzugmaschine	übriges Güterkraftfahrzeug	landw. Zugmaschine	Fahrrad <sup>4)</sup>	Straßenbahn	Fußgänger <sup>5)</sup>	and. Verkehrsteilnehmer
						bis einschl. 3,5 t	über 3,5 t							

## schwerwiegende Unfälle mit Sachschaden (i. e. S.)

## innerhalb von Ortschaften

Alleinunfälle	1 204	5	8	1 150	1	24	5	7	1	1	–	–	–	2
Unfälle zwischen zwei Beteiligten insgesamt	6 001	38	37	5 230	36	203	108	71	12	13	20	3	5	225
Krafttrad m. Vers.-Kennz.	45	–	–	35	–	3	–	1	–	–	–	–	–	6
Krafttrad m. amtl. Kennz.	78	2	–	63	1	3	1	2	–	–	2	–	–	4
Personenkraftwagen	5 384	34	34	4 686	31	184	100	61	10	12	18	3	5	206
Bus	60	–	–	57	–	1	–	1	–	–	–	–	–	1
Lastkraftwagen														
bis einschl. 3,5 t	166	1	2	141	2	8	3	–	1	1	–	–	–	7
über 3,5 t	95	1	1	84	–	3	4	1	–	–	–	–	–	1
Sattelzugmaschinen	42	–	–	39	1	–	–	1	1	–	–	–	–	–
übriges Güterkraftfahrz.	16	–	–	14	1	–	–	1	–	–	–	–	–	–
landw. Zugmaschine	13	–	–	13	–	–	–	–	–	–	–	–	–	–
Fahrrad	4	–	–	4	–	–	–	–	–	–	–	–	–	–
Straßenbahn	43	–	–	42	–	1	–	–	–	–	–	–	–	–
Fußgänger	2	–	–	2	–	–	–	–	–	–	–	–	–	–
and. Verkehrsteilnehmer	53	–	–	50	–	–	–	3	–	–	–	–	–	–

## außerhalb von Ortschaften

Alleinunfälle	1 510	1	12	1 389	1	55	26	22	2	1	–	–	–	1
Unfälle zwischen zwei Beteiligten insgesamt	2 212	6	17	1 841	5	89	91	88	9	16	2	–	–	48
Krafttrad m. Vers.-Kennz.	5	–	–	5	–	–	–	–	–	–	–	–	–	–
Krafttrad m. amtl. Kennz.	34	–	2	26	–	3	–	1	1	–	–	–	–	1
Personenkraftwagen	1 773	6	13	1 477	3	64	78	68	7	14	2	–	–	41
Bus	9	–	–	8	–	–	–	–	–	1	–	–	–	–
Lastkraftwagen														
bis einschl. 3,5 t	85	–	1	60	2	8	6	6	–	–	–	–	–	2
über 3,5 t	116	–	1	102	–	5	2	3	–	1	–	–	–	2
Sattelzugmaschinen	138	–	–	117	–	5	3	10	1	–	–	–	–	2
übriges Güterkraftfahrz.	13	–	–	10	–	2	1	–	–	–	–	–	–	–
landw. Zugmaschine	16	–	–	15	–	1	–	–	–	–	–	–	–	–
Fahrrad	–	–	–	–	–	–	–	–	–	–	–	–	–	–
Straßenbahn	1	–	–	1	–	–	–	–	–	–	–	–	–	–
Fußgänger	–	–	–	–	–	–	–	–	–	–	–	–	–	–
and. Verkehrsteilnehmer	22	–	–	20	–	1	1	–	–	–	–	–	–	–

## innerhalb und außerhalb von Ortschaften

Alleinunfälle	2 714	6	20	2 539	2	79	31	29	3	2	–	–	–	3
Unfälle zwischen zwei Beteiligten insgesamt	8 213	44	54	7 071	41	292	199	159	21	29	22	3	5	273
Krafttrad m. Vers.-Kennz.	50	–	–	40	–	3	–	1	–	–	–	–	–	6
Krafttrad m. amtl. Kennz.	112	2	2	89	1	6	1	3	1	–	2	–	–	5
Personenkraftwagen	7 157	40	47	6 163	34	248	178	129	17	26	20	3	5	247
Bus	69	–	–	65	–	1	–	1	–	1	–	–	–	1
Lastkraftwagen														
bis einschl. 3,5 t	251	1	3	201	4	16	9	6	1	1	–	–	–	9
über 3,5 t	211	1	2	186	–	8	6	4	–	1	–	–	–	3
Sattelzugmaschinen	180	–	–	156	1	5	3	11	2	–	–	–	–	2
übriges Güterkraftfahrz.	29	–	–	24	1	2	1	1	–	–	–	–	–	–
landw. Zugmaschine	29	–	–	28	–	1	–	–	–	–	–	–	–	–
Fahrrad	4	–	–	4	–	–	–	–	–	–	–	–	–	–
Straßenbahn	44	–	–	43	–	1	–	–	–	–	–	–	–	–
Fußgänger	2	–	–	2	–	–	–	–	–	–	–	–	–	–
and. Verkehrsteilnehmer	75	–	–	70	–	1	1	3	–	–	–	–	–	–

**Noch: 5. Beteiligte an Straßenverkehrsunfällen 2018**  
**5.2 Unfallflucht**

Art der Verkehrsbeteiligung	Beteiligte an Unfällen mit									
	Personenschaden		Getöteten		Schwer- verletzten	Leicht- verletzten	Sachschaden (schwerw. i. e. S.)		Personen- und Sachschaden (i. e. S.)	
	zusammen	darunter unfall- flüchtig	zusammen	darunter unfall- flüchtig			zusammen	darunter unfall- flüchtig	zusammen	darunter unfall- flüchtig
Fahrer von										
Kraftträdern mit										
Versicherungskennzeichen	3 442	119	12	–	665	2 765	106	21	3 548	140
davon										
Mofas, Kleinkraftträdern	3 356	117	12	–	642	2 702	100	20	3 456	137
S-Pedelecs	51	1	–	–	12	39	1	–	52	1
drei und leichten										
vierradrigen Kfz	35	1	–	–	11	24	5	1	40	2
Kraftträdern mit amtlichem										
Kennzeichen	5 690	92	90	1	1 836	3 764	202	21	5 892	113
davon										
zweiradrigen										
Kraftfahrzeugen	5 621	90	88	1	1 811	3 722	200	21	5 821	111
drei- und schweren										
vierradrigen Kfz	69	2	2	–	25	42	2	–	71	2
Personenkraftwagen	74 902	3 832	451	8	12 761	61 690	20 139	1 884	95 041	5 716
Wohnmobilen	83	6	3	–	16	64	25	3	108	9
Bussen	1 636	173	10	1	229	1 397	128	19	1 764	192
Lastkraftwagen <sup>1)</sup>										
ohne Anhänger	3 536	210	57	–	681	2 798	1 063	150	4 599	360
davon										
mit zulässigem										
Gesamtgewicht										
einschl. 3,5 t	2 508	130	27	–	459	2 022	705	66	3 213	196
über 3,5 t	1 028	80	30	–	222	776	358	84	1 386	164
Lastkraftwagen <sup>1)</sup>										
mit Anhänger										
davon										
mit zulässigem										
Gesamtgewicht	543	27	14	–	148	381	200	43	743	70
einschl. 3,5 t	105	5	–	–	25	80	35	4	140	9
über 3,5 t	438	22	14	–	123	301	165	39	603	61
Lastkraftwagen zusammen	4 095	239	74	–	834	3 187	1 265	193	5 360	432
darunter mit Tankauflagen	16	2	3	–	5	8	2	–	18	2
Sattelzugmaschinen	1 484	74	63	4	452	969	469	106	1 953	180
darunter mit Tankauflagen	3	–	–	–	1	2	–	–	3	–
landwirtschaftlichen										
Zugmaschinen	239	16	10	–	73	156	66	8	305	24
anderen Zugmaschinen	77	2	8	–	16	53	28	14	105	16
darunter mit Tankwagen	–	–	–	–	–	–	–	–	–	–
Tankkraftwagen	2	–	–	–	2	–	1	1	3	1
Lastkraftwagen mit										
Spezialaufbau	98	7	3	–	24	71	32	6	130	13
Güterkraftfahrzeugen,										
ohne landwirt. Zugmasch.										
zusammen	5 756	322	148	4	1 328	4 280	1 795	320	7 551	642
übrigen Kraftfahrzeugen	200	6	2	–	46	152	36	3	236	9
Kraftfahrzeugen zusammen	91 948	4 566	726	14	16 954	74 268	22 497	2 279	114 445	6 845
Straßenbahnen	389	11	11	–	76	302	48	–	437	11
Eisenbahnen	24	–	6	–	7	11	3	–	27	–
Fahrrädern	20 357	687	80	2	3 762	16 515	40	21	20 397	708
darunter										
Pedelecs	2 194	22	20	–	591	1 583	2	–	2 196	22
Fußgänger	8 464	237	129	1	1 853	6 482	12	7	8 476	244
darunter										
Fußgänger mit Sport- oder										
Spielgerät	280	13	1	–	49	230	1	1	281	14
Sonstige und unbekannte										
Fahrzeuge <sup>2)</sup>	536	226	4	–	90	442	347	288	883	514
Andere Personen <sup>3)</sup>	442	37	8	–	79	355	48	6	490	43
<b>Unfallbeteiligte insgesamt</b>	<b>122 160</b>	<b>5 764</b>	<b>964</b>	<b>17</b>	<b>22 821</b>	<b>98 375</b>	<b>22 995</b>	<b>2 601</b>	<b>145 155</b>	<b>8 365</b>
darunter Fahrzeugführer	113 254	5 490	827	16	20 889	91 538	22 935	2 588	136 189	8 078

1) mit Normalaufbau – 2) einschl. bespannten Fuhrwerken – 3) einschl. Handwagen, Tierführer/Treiber

**Noch: 5. Beteiligte an Straßenverkehrsunfällen 2018**  
**5.3 Nach Monaten**

Art der Verkehrsbeteiligung	Straßenverkehrsunfälle												
	ins-gesamt	Jan.	Febr.	März	April	Mai	Juni	Juli	Aug.	Sept.	Okt.	Nov.	Dez.
<b>bei Unfällen mit Personenschaden</b>													
Fahrer von													
Krafträdern mit Versicherungskennzeichen	3 442	181	138	173	237	337	404	394	336	356	353	307	226
davon													
Mofas, Kleinkrafträdern	3 356	175	136	172	230	326	390	381	329	346	349	302	220
S-Pedelecs	51	3	1	–	6	6	8	9	2	5	4	3	4
drei und leichten vierrädri- gen Kfz	35	3	1	1	1	5	6	4	5	5	–	2	2
Krafträdern mit amtlichem Kennzeichen	5 690	166	107	237	681	735	679	772	645	665	588	267	148
davon													
zweirädri- gen Kraftfahrzeu- gen	5 621	166	107	233	675	725	667	762	638	655	582	265	146
drei- und schweren vierrädri- gen Kfz	69	–	–	4	6	10	12	10	7	10	6	2	2
Personenkraftwagen	74 902	5 931	5 110	5 365	6 322	6 640	6 850	6 586	5 659	6 661	6 722	6 785	6 271
Wohnmobilen	83	4	1	6	13	11	7	11	10	5	7	4	4
Bussen	1 636	132	128	119	124	145	162	142	109	157	147	152	119
Lastkraftwagen <sup>1)</sup> ohne Anhänger	3 536	257	255	274	276	330	311	315	281	294	334	332	277
davon													
mit zulässigem Gesamtgewicht													
einschl. 3,5 t	2 508	174	182	193	189	235	233	223	198	200	230	236	215
über 3,5 t	1 028	83	73	81	87	95	78	92	83	94	104	96	62
Lastkraftwagen <sup>1)</sup> mit Anhänger	543	40	40	44	42	55	39	48	41	47	50	57	40
davon													
mit zulässigem Gesamtgewicht													
einschl. 3,5 t	105	2	7	7	6	13	10	12	6	13	9	9	11
über 3,5 t	438	38	33	37	36	42	29	36	35	34	41	48	29
Lastkraftwagen zusammen	4 095	298	299	320	319	386	352	363	322	342	386	390	318
darunter mit Tankauflagen	16	1	4	2	1	1	2	–	–	1	2	1	1
Sattelzugmaschinen	1 484	130	130	103	129	118	143	140	125	124	134	115	93
darunter mit Tankauflagen	3	1	–	–	–	–	2	–	–	–	–	–	–
landwirtschaftlichen Zugmaschinen	239	8	13	12	25	26	23	27	30	34	21	11	9
anderen Zugmaschinen	77	6	5	6	6	12	9	2	7	8	6	5	5
darunter mit Tankwagen	–	–	–	–	–	–	–	–	–	–	–	–	–
Tankkraftwagen	2	–	–	–	1	1	–	–	–	–	–	–	–
Lastkraftwagen mit Spezialaufbau	98	17	15	9	10	4	3	5	7	7	9	7	5
Güterkraftfahrzeugen, ohne landwirt. Zugmasch. zusammen	5 756	451	449	438	465	521	507	510	461	481	535	517	421
übrigen Kraftfahrzeu- gen	200	14	9	16	8	20	22	27	23	14	21	12	14
Kraftfahrzeu- gen zusammen	91 948	6 887	5 955	6 366	7 875	8 435	8 654	8 469	7 273	8 373	8 394	8 055	7 212
Straßenbahnen	389	30	29	26	37	21	38	36	21	43	28	38	42
Eisenbahnen	24	2	3	–	3	3	1	2	–	4	2	3	1
Fahrrädern	20 357	936	766	900	1 858	2 355	2 403	2 587	1 935	2 200	1 863	1 484	1 070
darunter													
Pedelecs	2 194	73	69	82	184	237	232	318	266	239	248	148	98
Fußgänger	8 464	905	676	667	611	684	660	565	513	620	728	875	960
darunter													
Fußgänger mit Sport- oder Spielgerät	280	11	15	30	25	43	32	19	24	31	21	19	10
Handwagen, Handkarren	8	–	–	–	1	3	1	–	–	1	1	–	1
Tierführer, Treiber	124	3	11	9	16	11	12	17	6	17	8	11	3
Bespannte Fuhrwerke	6	–	–	–	–	2	–	1	–	2	–	1	–
Sonstige und unbekannte Fahrzeuge	530	26	31	40	53	44	51	60	38	48	56	39	44
Andere Personen	310	27	13	17	35	26	21	32	30	31	36	25	17
<b>Unfallbeteiligte insgesamt</b>	<b>122 160</b>	<b>8 816</b>	<b>7 484</b>	<b>8 025</b>	<b>10 489</b>	<b>11 584</b>	<b>11 841</b>	<b>11 769</b>	<b>9 816</b>	<b>11 339</b>	<b>11 116</b>	<b>10 531</b>	<b>9 350</b>
darunter Fahrzeugführer	113 254	7 881	6 784	7 332	9 826	10 860	11 147	11 155	9 267	10 670	10 343	9 620	8 369

1) mit Normalaufbau

**Noch: 5. Beteiligte an Straßenverkehrsunfällen 2018**  
**Noch: 5.3 Nach Monaten**

Art der Verkehrsbeteiligung	Straßenverkehrsunfälle												
	ins-gesamt	Jan.	Febr.	März	April	Mai	Juni	Juli	Aug.	Sept.	Okt.	Nov.	Dez.
<b>bei schwerwiegenden Unfällen mit Sachschaden (i. e. S.)</b>													
Fahrer von													
Krafträdern mit Versicherungskennzeichen	106	10	6	9	7	12	10	5	11	10	9	12	5
davon													
Mofas, Kleinkrafträdern	100	10	6	8	6	11	10	4	11	10	7	12	5
S-Pedelecs	1	–	–	–	–	–	–	–	–	–	1	–	–
drei und leichten vierrädrigen Kfz	5	–	–	1	1	1	–	1	–	–	1	–	–
Krafträdern mit amtlichem Kennzeichen	202	10	9	12	18	23	28	22	18	25	12	16	9
davon													
zweirädrigen Kraftfahrzeugen	200	10	9	11	18	23	28	22	18	25	12	15	9
drei- und schweren vierrädrigen Kfz	2	–	–	1	–	–	–	–	–	–	–	1	–
Personenkraftwagen	20 139	1 916	1 748	1 765	1 537	1 542	1 599	1 412	1 390	1 521	1 679	1 900	2 130
Wohnmobilen	25	–	2	2	3	3	3	3	–	3	1	4	1
Bussen	128	16	7	13	9	7	10	13	6	11	12	11	13
Lastkraftwagen <sup>1)</sup> ohne Anhänger	1 063	77	100	102	103	64	86	89	81	82	87	95	97
davon													
mit zulässigem Gesamtgewicht													
einschl. 3,5 t	705	51	66	74	70	38	58	53	55	56	57	57	70
über 3,5 t	358	26	34	28	33	26	28	36	26	26	30	38	27
Lastkraftwagen <sup>1)</sup> mit Anhänger	200	22	19	17	24	8	18	17	9	16	23	16	11
davon													
mit zulässigem Gesamtgewicht													
einschl. 3,5 t	35	1	4	4	7	–	1	2	1	4	4	3	4
über 3,5 t	165	21	15	13	17	8	17	15	8	12	19	13	7
Lastkraftwagen zusammen	1 265	100	119	120	127	72	104	106	90	98	110	111	108
darunter mit Tankauflagen	2	1	–	1	–	–	–	–	–	–	–	–	–
Sattelzugmaschinen	469	44	45	40	42	37	28	41	43	33	52	27	37
darunter mit Tankauflagen	–	–	–	–	–	–	–	–	–	–	–	–	–
landwirtschaftlichen Zugmaschinen	66	5	5	–	9	7	2	7	4	5	12	8	2
anderen Zugmaschinen	28	1	2	–	3	3	5	3	–	5	2	3	1
darunter mit Tankwagen	–	–	–	–	–	–	–	–	–	–	–	–	–
Tankkraftwagen	1	–	–	–	–	–	–	–	–	–	1	–	–
Lastkraftwagen mit Spezialaufbau	32	8	6	1	3	2	5	3	–	1	2	1	–
Güterkraftfahrzeugen, ohne landwirt. Zugmasch. zusammen	1 795	153	172	161	175	114	142	153	133	137	167	142	146
übrigen Kraftfahrzeugen	36	3	3	5	2	1	2	3	3	4	5	3	2
Kraftfahrzeugen zusammen	22 497	2 113	1 952	1 967	1 760	1 709	1 796	1 618	1 565	1 716	1 897	2 096	2 308
Straßenbahnen	48	10	6	3	3	4	4	2	4	2	3	4	3
Eisenbahnen	3	1	–	–	–	–	–	1	–	–	–	–	1
Fahrrädern	40	4	1	2	1	3	7	1	5	9	1	4	2
darunter													
Pedelecs	2	–	–	–	–	–	–	–	1	1	–	–	–
Fußgänger	12	1	1	1	–	–	3	1	–	–	1	2	2
darunter													
Fußgänger mit Sport- oder Spielgerät	1	–	–	–	–	–	–	–	–	–	–	1	–
Handwagen, Handkarren	–	–	–	–	–	–	–	–	–	–	–	–	–
Tierführer, Treiber	1	–	–	–	–	–	1	–	–	–	–	–	–
Bespannte Fuhrwerke	–	–	–	–	–	–	–	–	–	–	–	–	–
Sonstige und unbekannte Fahrzeuge	347	31	23	26	27	24	30	19	26	25	29	44	43
Andere Personen	47	8	7	3	5	–	1	5	4	2	3	2	7
<b>Unfallbeteiligte insgesamt</b>	<b>22 995</b>	<b>2 168</b>	<b>1 990</b>	<b>2 002</b>	<b>1 796</b>	<b>1 740</b>	<b>1 842</b>	<b>1 647</b>	<b>1 604</b>	<b>1 754</b>	<b>1 934</b>	<b>2 152</b>	<b>2 366</b>
darunter Fahrzeugführer	22 935	2 159	1 982	1 998	1 791	1 740	1 837	1 641	1 600	1 752	1 930	2 148	2 357

1) mit Normalaufbau



**Noch: 5. Beteiligte an Straßenverkehrsunfällen 2018**  
**5.4 Bei Unfällen mit Personenschaden nach Altersgruppen und Geschlecht\*)**

Alter von ... bis unter ... Jahren  a = Zusammen b = männlich c = weiblich		Beteiligte an Unfällen mit Personenschaden											
		ins- gesamt	Fahrzeugführer von								Fuß- gänger <sup>4)</sup>	sonstige	
			Kraft­räder m. Vers.- Kennz. <sup>1)</sup>	Kraft­räder m. amtl. Kennz. <sup>2)</sup>	Per- sonen- kraft- wagen	Bussen	Güter- kraft- fahr- zeugen	landwirt. Zug- ma- schinen	übrigen Kraft- fahr- zeugen	Kraftfahr- zeugen zu- sammen			Fahr- rädern <sup>3)</sup>
unter 15	a	4 252	7	3	9	—	—	—	—	19	2 386	1 774	73
	b	2 762	6	3	6	—	—	—	—	15	1 659	1 048	40
	c	1 490	1	—	3	—	—	—	—	4	727	726	33
15 — 18	a	3 098	679	753	99	—	1	15	1	1 548	1 162	376	12
	b	2 155	479	641	59	—	1	14	1	1 195	783	170	7
	c	943	200	112	40	—	—	1	—	353	379	206	5
18 — 21	a	6 408	252	402	4 442	5	126	22	8	5 257	737	392	22
	b	4 000	156	358	2 629	5	120	20	4	3 292	506	187	15
	c	2 408	96	44	1 813	—	6	2	4	1 965	231	205	7
21 — 25	a	9 175	243	400	6 626	22	315	26	11	7 643	1 055	446	31
	b	5 718	169	371	3 882	20	300	26	9	4 777	673	250	18
	c	3 457	74	29	2 744	2	15	—	2	2 866	382	196	13
25 — 30	a	11 013	235	464	7 669	69	518	23	31	9 009	1 372	527	105
	b	6 829	175	414	4 428	62	496	22	28	5 625	835	292	77
	c	4 184	60	50	3 241	7	22	1	3	3 384	537	235	28
30 — 35	a	9 618	189	313	6 708	106	500	15	29	7 860	1 212	456	90
	b	6 088	147	293	3 875	97	493	14	24	4 943	834	242	69
	c	3 530	42	20	2 833	9	7	1	5	2 917	378	214	21
35 — 40	a	8 975	203	302	6 071	188	549	20	14	7 347	1 130	412	86
	b	5 659	156	272	3 451	176	526	20	14	4 615	745	227	72
	c	3 316	47	30	2 620	12	23	—	—	2 732	385	185	14
40 — 45	a	8 495	194	297	5 684	193	576	12	22	6 978	1 084	357	76
	b	5 302	156	253	3 185	163	563	12	20	4 352	709	185	56
	c	3 193	38	44	2 499	30	13	—	2	2 626	375	172	20
45 — 50	a	9 895	260	391	6 320	248	707	19	26	7 971	1 433	401	90
	b	6 363	200	343	3 696	215	678	19	21	5 172	926	195	70
	c	3 532	60	48	2 624	33	29	—	5	2 799	507	206	20
50 — 55	a	11 901	354	713	7 145	314	800	18	26	9 370	1 852	560	119
	b	7 749	267	632	4 261	268	772	18	22	6 240	1 141	280	88
	c	4 152	87	81	2 884	46	28	—	4	3 130	711	280	31
55 — 60	a	9 750	281	681	5 596	262	631	24	26	7 501	1 648	466	135
	b	6 497	215	630	3 417	238	613	24	25	5 162	990	238	107
	c	3 253	66	51	2 179	24	18	—	1	2 339	658	228	28
60 — 65	a	7 029	201	433	4 053	141	391	8	23	5 250	1 269	440	70
	b	4 717	170	414	2 595	132	381	8	20	3 720	749	196	52
	c	2 312	31	19	1 458	9	10	—	3	1 530	520	244	18
65 — 70	a	4 718	105	214	2 856	32	148	13	16	3 384	964	330	40
	b	3 106	99	203	1 885	30	145	12	15	2 389	555	142	20
	c	1 612	6	11	971	2	3	1	1	995	409	188	20
70 — 75	a	3 455	64	97	2 090	18	74	5	8	2 356	758	313	28
	b	2 227	57	93	1 350	17	71	5	7	1 600	478	136	13
	c	1 228	7	4	740	1	3	—	1	756	280	177	15
75 und mehr	a	7 927	98	106	4 704	8	30	8	21	4 975	1 781	1 063	108
	b	4 995	90	103	3 189	7	30	8	19	3 446	1 099	394	56
	c	2 932	8	3	1 515	1	—	—	2	1 529	682	669	52
Zusammen	a	115 709	3 365	5 569	70 072	1 606	5 366	228	262	86 468	19 843	8 313	1 085
	b	74 167	2 542	5 023	41 908	1 430	5 189	222	229	56 543	12 682	4 182	760
	c	41 542	823	546	28 164	176	177	6	33	29 925	7 161	4 131	325
Ohne Angabe	a	6 451	77	121	4 830	30	390	11	21	5 480	514	151	306
Insgesamt	a	122 160	3 442	5 690	74 902	1 636	5 756	239	283	91 948	20 357	8 464	1 391

\*) Summenzeilen einschl. ohne Angabe des Geschlechts – 1) einschl. S-Pedelecs und drei- und leichten vierrädrigen Kfz – 2) einschl. drei- und schweren vierrädrigen Kfz – 3) einschl. Pedelecs – 4) einschl. Fußgänger mit Sport- oder Spielgeräten

**Noch: 5. Beteiligte an Straßenverkehrsunfällen 2018**  
**5.5 Hauptverursacher bei Unfällen mit Personenschaden nach Altersgruppen und Geschlecht\*)**

Alter von ... bis unter ... Jahren  a = Zusammen b = männlich c = weiblich		Hauptverursacher bei Unfällen mit Personenschaden											
		ins- gesamt	Fahrzeugführer von								Fuß- gänger <sup>4)</sup>	sonstige	
			Krafträder m. Vers.- Kennz. <sup>1)</sup>	Krafträder m. aml. Kennz. <sup>2)</sup>	Per- sonen- kraft- wagen	Bussen	Güter- kraft- fahr- zeugen	landwirt. Zug- ma- schinen	übrigen Kraft- fahr- zeugen	Kraftfahr- zeugen zu- sammen			Fahr- rädern <sup>3)</sup>
unter 15	a	1 841	6	3	9	—	—	—	—	18	1 137	665	21
	b	1 274	5	3	6	—	—	—	—	14	824	423	13
	c	567	1	—	3	—	—	—	—	4	313	242	8
15 — 18	a	1 588	429	451	63	—	1	10	1	955	508	118	7
	b	1 185	307	386	43	—	1	9	1	747	374	60	4
	c	403	122	65	20	—	—	1	—	208	134	58	3
18 — 21	a	4 085	150	255	3 122	3	87	11	6	3 634	335	101	15
	b	2 632	90	225	1 912	3	82	10	3	2 325	234	63	10
	c	1 453	60	30	1 210	—	5	1	3	1 309	101	38	5
21 — 25	a	5 323	133	238	4 104	5	228	19	7	4 734	444	135	10
	b	3 460	90	222	2 507	5	218	19	6	3 067	302	88	3
	c	1 863	43	16	1 597	—	10	—	1	1 667	142	47	7
25 — 30	a	5 817	135	266	4 316	33	344	17	22	5 133	512	134	38
	b	3 796	98	241	2 611	29	328	17	21	3 345	340	88	23
	c	2 021	37	25	1 705	4	16	—	1	1 788	172	46	15
30 — 35	a	4 852	92	166	3 626	44	317	6	19	4 270	446	101	35
	b	3 193	70	152	2 185	42	313	5	16	2 783	319	67	24
	c	1 659	22	14	1 441	2	4	1	3	1 487	127	34	11
35 — 40	a	4 369	95	148	3 185	76	310	12	11	3 837	410	87	35
	b	2 839	72	130	1 876	68	297	12	11	2 466	289	58	26
	c	1 530	23	18	1 309	8	13	—	—	1 371	121	29	9
40 — 45	a	4 110	92	137	2 928	97	334	9	9	3 606	406	67	31
	b	2 609	70	113	1 659	83	323	9	9	2 266	280	42	21
	c	1 501	22	24	1 269	14	11	—	—	1 340	126	25	10
45 — 50	a	4 688	117	171	3 221	122	411	11	12	4 065	531	67	25
	b	3 085	89	141	1 927	101	388	11	10	2 667	361	38	19
	c	1 603	28	30	1 294	21	23	—	2	1 398	170	29	6
50 — 55	a	5 714	153	325	3 798	143	474	14	16	4 923	647	92	52
	b	3 832	113	276	2 326	120	458	14	13	3 320	410	63	39
	c	1 882	40	49	1 472	23	16	—	3	1 603	237	29	13
55 — 60	a	4 689	137	293	2 975	109	375	17	10	3 916	627	95	51
	b	3 211	112	273	1 845	101	364	17	10	2 722	386	63	40
	c	1 478	25	20	1 130	8	11	—	—	1 194	241	32	11
60 — 65	a	3 475	104	194	2 284	79	225	4	14	2 904	466	76	29
	b	2 420	90	182	1 489	73	218	4	11	2 067	299	34	20
	c	1 055	14	12	795	6	7	—	3	837	167	42	9
65 — 70	a	2 505	49	88	1 780	19	93	5	11	2 045	373	63	24
	b	1 679	46	81	1 169	17	90	4	11	1 418	214	33	14
	c	826	3	7	611	2	3	1	—	627	159	30	10
70 — 75	a	1 869	31	40	1 378	8	44	3	5	1 509	294	49	17
	b	1 217	30	37	877	8	43	3	5	1 003	180	27	7
	c	652	1	3	501	—	1	—	—	506	114	22	10
75 und mehr	a	4 841	67	56	3 696	6	21	4	17	3 867	784	148	42
	b	3 238	60	54	2 492	5	21	4	16	2 652	496	64	26
	c	1 603	7	2	1 204	1	—	—	1	1 215	288	84	16
Zusammen	a	59 766	1 790	2 831	40 485	744	3 264	142	160	49 416	7 920	1 998	432
	b	39 670	1 342	2 516	24 924	655	3 144	138	143	32 862	5 308	1 211	289
	c	20 096	448	315	15 561	89	120	4	17	16 554	2 612	787	143
Ohne Angabe	a	2 968	43	75	1 988	21	148	6	4	2 285	375	89	219
Insgesamt	a	62 734	1 833	2 906	42 473	765	3 412	148	164	51 701	8 295	2 087	651

\*) Summenzeilen einschl. ohne Angabe des Geschlechts – 1) einschl. S-Pedelecs und drei- und leichten vierrädrigen Kfz – 2) einschl. drei- und schweren vierrädrigen Kfz – 3) einschl. Pedelecs – 4) einschl. Fußgänger mit Sport- oder Spielgeräten

**Noch: 5. Beteiligte an Straßenverkehrsunfällen 2018**  
**5.6 Hauptverursacher nach Altersgruppen, Geschlecht und Unfallfolgen\*)**

Alter von ... bis unter ... Jahren  a = Zusammen b = männlich c = weiblich		Unfälle mit Personenschaden				Verunglückte				Schwer- wiegende Unfälle mit Sach- schaden (i. e. S.)
		insgesamt	mit			insgesamt	davon			
			Getöteten	Schwer- verletzten	Leicht- verletzten		Getötete	Schwer- verletzte	Leicht- verletzte	
alle Hauptverursacher										
unter 15	a	1 841	1	356	1 484	2 025	1	360	1 664	9
	b	1 274	–	241	1 033	1 393	–	243	1 150	7
	c	567	1	115	451	632	1	117	514	2
15 – 18	a	1 588	6	348	1 234	1 835	6	371	1 458	71
	b	1 185	4	267	914	1 374	4	285	1 085	62
	c	403	2	81	320	461	2	86	373	9
18 – 21	a	4 085	23	817	3 245	5 739	28	981	4 730	986
	b	2 632	20	553	2 059	3 705	25	675	3 005	731
	c	1 453	3	264	1 186	2 034	3	306	1 725	255
21 – 25	a	5 323	56	1 050	4 217	7 269	57	1 265	5 947	1 241
	b	3 460	42	707	2 711	4 698	43	866	3 789	914
	c	1 863	14	343	1 506	2 571	14	399	2 158	327
25 – 30	a	5 817	41	1 070	4 706	7 768	41	1 267	6 460	1 330
	b	3 796	36	756	3 004	5 029	36	898	4 095	989
	c	2 021	5	314	1 702	2 739	5	369	2 365	341
30 – 35	a	4 852	23	839	3 990	6 458	23	979	5 456	1 085
	b	3 193	22	601	2 570	4 219	22	706	3 491	795
	c	1 659	1	238	1 420	2 239	1	273	1 965	290
35 – 40	a	4 369	28	753	3 588	5 735	29	866	4 840	908
	b	2 839	21	510	2 308	3 650	22	585	3 043	661
	c	1 530	7	243	1 280	2 085	7	281	1 797	247
40 – 45	a	4 110	35	733	3 342	5 267	36	840	4 391	838
	b	2 609	26	490	2 093	3 363	27	562	2 774	583
	c	1 501	9	243	1 249	1 904	9	278	1 617	255
45 – 50	a	4 688	29	902	3 757	5 953	30	1 018	4 905	832
	b	3 085	26	628	2 431	3 918	27	709	3 182	591
	c	1 603	3	274	1 326	2 035	3	309	1 723	241
50 – 55	a	5 714	40	1 169	4 505	7 143	40	1 288	5 815	865
	b	3 832	34	810	2 988	4 796	34	893	3 869	633
	c	1 882	6	359	1 517	2 347	6	395	1 946	232
55 – 60	a	4 689	34	1 018	3 637	5 831	35	1 141	4 655	708
	b	3 211	31	719	2 461	4 027	31	807	3 189	480
	c	1 478	3	299	1 176	1 804	4	334	1 466	228
60 – 65	a	3 475	33	758	2 684	4 245	35	841	3 369	542
	b	2 420	22	555	1 843	2 937	23	624	2 290	369
	c	1 055	11	203	841	1 308	12	217	1 079	173
65 – 70	a	2 505	27	547	1 931	3 029	28	615	2 386	364
	b	1 679	23	366	1 290	2 011	24	406	1 581	260
	c	826	4	181	641	1 018	4	209	805	104
70 – 75	a	1 869	18	432	1 419	2 327	19	491	1 817	309
	b	1 217	12	273	932	1 516	13	319	1 184	206
	c	652	6	159	487	811	6	172	633	103
75 und mehr	a	4 841	71	1 162	3 608	6 079	72	1 300	4 707	785
	b	3 238	55	754	2 429	4 074	56	846	3 172	523
	c	1 603	16	408	1 179	2 005	16	454	1 535	262
Zusammen	a	59 766	465	11 954	47 347	76 703	480	13 623	62 600	10 873
	b	39 670	374	8 230	31 066	50 710	387	9 424	40 899	7 804
	c	20 096	91	3 724	16 281	25 993	93	4 199	21 701	3 069
Ohne Angabe	a	2 968	10	346	2 612	3 392	10	374	3 008	1 190
Insgesamt	a	62 734	475	12 300	49 959	80 095	490	13 997	65 608	12 063

\*) Summenzeile einschl. ohne Angabe des Geschlechts

**Noch: 5. Beteiligte an Straßenverkehrsunfällen 2018**  
**Noch: 5.6 Hauptverursacher nach Altersgruppen, Geschlecht und Unfallfolgen\*)**

Alter von ... bis unter ... Jahren  a = Zusammen b = männlich c = weiblich		Unfälle mit Personenschaden				Verunglückte				Schwer- wiegende Unfälle mit Sach- schaden (i. e. S.)
		insgesamt	mit			insgesamt	davon			
			Getöteten	Schwer- verletzten	Leicht- verletzten		Getötete	Schwer- verletzte	Leicht- verletzte	
Fahrer von Personenkraftwagen (Hauptverursacher)										
unter 15	a	9	–	2	7	9	–	2	7	5
	b	6	–	1	5	6	–	1	5	4
	c	3	–	1	2	3	–	1	2	1
15 – 18	a	63	1	15	47	103	1	20	82	44
	b	43	–	9	34	75	–	13	62	36
	c	20	1	6	13	28	1	7	20	8
18 – 21	a	3 122	17	607	2 498	4 605	22	742	3 841	954
	b	1 912	14	387	1 511	2 843	19	482	2 342	700
	c	1 210	3	220	987	1 762	3	260	1 499	254
21 – 25	a	4 104	32	763	3 309	5 810	33	960	4 817	1 172
	b	2 507	20	477	2 010	3 541	21	618	2 902	847
	c	1 597	12	286	1 299	2 269	12	342	1 915	325
25 – 30	a	4 316	24	729	3 563	6 010	24	901	5 085	1 210
	b	2 611	19	462	2 130	3 630	19	581	3 030	876
	c	1 705	5	267	1 433	2 380	5	320	2 055	334
30 – 35	a	3 626	16	554	3 056	5 003	16	673	4 314	981
	b	2 185	15	359	1 811	3 008	15	445	2 548	693
	c	1 441	1	195	1 245	1 995	1	228	1 766	288
35 – 40	a	3 185	14	463	2 708	4 310	15	556	3 739	828
	b	1 876	9	281	1 586	2 489	10	340	2 139	585
	c	1 309	5	182	1 122	1 821	5	216	1 600	243
40 – 45	a	2 928	18	469	2 441	3 839	19	550	3 270	740
	b	1 659	10	281	1 368	2 200	11	331	1 858	488
	c	1 269	8	188	1 073	1 639	8	219	1 412	252
45 – 50	a	3 221	14	536	2 671	4 145	15	625	3 505	725
	b	1 927	12	326	1 589	2 490	13	380	2 097	492
	c	1 294	2	210	1 082	1 655	2	245	1 408	233
50 – 55	a	3 798	18	616	3 164	4 836	18	702	4 116	726
	b	2 326	13	382	1 931	2 944	13	435	2 496	501
	c	1 472	5	234	1 233	1 892	5	267	1 620	225
55 – 60	a	2 975	10	527	2 438	3 788	11	626	3 151	605
	b	1 845	7	331	1 507	2 359	7	397	1 955	378
	c	1 130	3	196	931	1 429	4	229	1 196	227
60 – 65	a	2 284	16	386	1 882	2 868	17	448	2 403	469
	b	1 489	10	258	1 221	1 845	10	306	1 529	296
	c	795	6	128	661	1 023	7	142	874	173
65 – 70	a	1 780	14	325	1 441	2 214	15	388	1 811	341
	b	1 169	12	215	942	1 433	13	251	1 169	238
	c	611	2	110	499	781	2	137	642	103
70 – 75	a	1 378	9	276	1 093	1 783	10	332	1 441	294
	b	877	6	176	695	1 140	7	219	914	191
	c	501	3	100	398	643	3	113	527	103
75 und mehr	a	3 696	32	743	2 921	4 819	33	866	3 920	775
	b	2 492	25	493	1 974	3 250	26	576	2 648	514
	c	1 204	7	250	947	1 569	7	290	1 272	261
Zusammen	a	40 485	235	7 011	33 239	54 142	249	8 391	45 502	9 869
	b	24 924	172	4 438	20 314	33 253	184	5 375	27 694	6 839
	c	15 561	63	2 573	12 925	20 889	65	3 016	17 808	3 030
Ohne Angabe	a	1 988	8	224	1 756	2 313	8	246	2 059	697
Insgesamt	a	42 473	243	7 235	34 995	56 455	257	8 637	47 561	10 566

\*) Summenzeile einschl. ohne Angabe des Geschlechts

**Noch: 5. Beteiligte an Straßenverkehrsunfällen 2018**  
**5.7 Hauptverursacher nach Art der Verkehrsbeteiligung und Unfallfolgen**

Art der Verkehrsbeteiligung	Unfälle mit Personenschaden				Verunglückte				Schwer- wiegende Unfälle mit Sach- schaden (i. e. S.)
	insgesamt	mit			insgesamt	davon			
		Getöteten	Schwer- verletzten	Leicht- verletzten		Getötete	Schwer- verletzte	Leicht- verletzte	
Fahrer von									
Kraftträdern mit Versiche- rungskennzeichen	1 833	8	384	1 441	1 991	8	395	1 588	51
davon									
Mofas, Kleinkraftträdern	1 790	8	370	1 412	1 933	8	379	1 546	50
S-Pedelecs	19	–	6	13	24	–	6	18	–
drei und leichten vierrädrigen Kfz	24	–	8	16	34	–	10	24	1
Kraftträdern mit amtlichem Kennzeichen	2 906	51	1 023	1 832	3 285	51	1 084	2 150	75
davon									
zweirädrigen Kraftfahrzeugen	2 863	49	1 004	1 810	3 236	49	1 061	2 126	74
drei- und schweren vierrädrigen Kfz	43	2	19	22	49	2	23	24	1
Personenkraftwagen	42 473	243	7 235	34 995	56 455	257	8 637	47 561	10 566
Wohnmobilen	45	2	4	39	63	2	7	54	7
Bussen	765	2	100	663	1 094	2	111	981	48
Lastkraftwagen <sup>1)</sup> ohne Anhänger	2 248	32	385	1 831	2 891	32	439	2 420	582
davon									
mit zulässigem Gesamtgewicht	1 625	14	276	1 335	2 089	14	319	1 756	400
einschl. 3,5 t	623	18	109	496	802	18	120	664	182
über 3,5 t	295	4	63	228	389	4	71	314	100
Lastkraftwagen <sup>1)</sup> mit Anhänger									
davon									
mit zulässigem Gesamtgewicht									
einschl. 3,5 t	50	–	13	37	69	–	17	52	14
über 3,5 t	245	4	50	191	320	4	54	262	86
Lastkraftwagen zusammen	2 551	37	450	2 064	3 294	37	512	2 745	683
darunter mit Tankauflagen	8	1	2	5	14	1	2	11	1
Sattelzugmaschinen	765	22	188	555	1 073	23	240	810	220
darunter mit Tankauflagen	3	–	1	2	5	–	2	3	–
landwirtschaftlichen Zugmaschinen	148	7	47	94	213	7	79	127	33
anderen Zugmaschinen	43	1	8	34	55	1	9	45	13
darunter mit Tankwagen	–	–	–	–	–	–	–	–	–
Tankkraftwagen	1	–	1	–	1	–	1	–	1
Lastkraftwagen mit Spezialaufbau	52	1	12	39	82	1	13	68	14
Güterkraftfahrzeugen, ohne landwirt. Zugmasch. zusammen	3 412	61	659	2 692	4 505	62	775	3 668	931
übrigen Kraftfahrzeugen	119	1	28	90	153	1	33	119	19
Kraftfahrzeugen zusammen	51 701	375	9 480	41 846	67 759	390	11 121	56 248	11 730
Straßenbahnen	81	1	11	69	158	1	12	145	3
Eisenbahnen	–	–	–	–	–	–	–	–	–
Fahrrädern	8 295	51	2 078	6 166	9 087	51	2 115	6 921	28
darunter									
Pedelecs	880	17	320	543	961	17	326	618	1
Fußgänger	2 087	44	626	1 417	2 452	44	641	1 767	7
darunter									
Fußgänger mit Sport- oder Spielgerät	95	–	21	74	108	–	22	86	1
Handwagen, Handkarren	3	–	–	3	3	–	–	3	–
Tierführer, Treiber	104	–	24	80	129	–	24	105	–
Bespannte Fuhrwerke	5	1	2	2	5	1	2	2	–
Sonstige und unbekannte Fahr- zeuge	360	2	61	297	395	2	64	329	288
Andere Personen	98	1	18	79	107	1	18	88	7
Unfallbeteiligte insgesamt	62 734	475	12 300	49 959	80 095	490	13 997	65 608	12 063

1) mit Normalaufbau

Noch: **5. Beteiligte an Straßenverkehrsunfällen 2018**  
**5.8 Nach Wohnsitz und ihrer Nationalität**

Nationalität	Beteiligte an Unfällen mit Personenschaden								Verunglückte Beteiligte <sup>4)</sup>			
	ins- gesamt	Kraft- fahr- zeug- führer	darunter von				Rad- fahrer <sup>2)</sup>	Fuß- gänger <sup>3)</sup>	ins- gesamt	davon		
			Kraft- rädern mit amtl. Kennz. <sup>1)</sup>	Personen- kraft- wagen	Bussen	Güter- kraftfahr- zeugen				Ge- tötete	Schwer- verletzte	Leicht- verletzte
innerhalb von Ortschaften												
Beteiligte zusammen	93 749	65 895	3 706	54 417	1 484	2 960	18 511	8 118	49 643	191	7 923	41 529
darunter												
Ausländer mit Wohnsitz im Inland	12 959	9 044	214	7 520	326	639	2 289	1 509	6 858	26	1 106	5 726
davon mit Staatsangehörigkeit												
Bosnien-Herzegowina	214	163	1	132	10	11	29	19	110	1	15	94
Frankreich	67	45	3	38	–	3	15	7	38	–	3	35
Griechenland	406	308	16	236	27	21	37	55	202	1	29	172
Irak	379	213	4	196	4	5	90	75	239	–	45	194
Italien	712	560	37	452	15	25	68	76	378	2	63	313
Kasachstan	166	109	4	91	6	6	41	15	86	1	20	65
Kosovo	–	–	–	–	–	–	–	–	–	–	–	–
Kroatien	200	152	3	126	4	10	24	24	94	1	18	75
Niederlande	219	161	10	124	3	7	46	11	112	–	20	92
Österreich	96	65	6	56	–	–	22	9	51	–	11	40
Polen	1 077	745	22	605	13	74	222	99	540	2	92	446
Portugal	188	145	11	110	3	14	24	18	105	–	10	95
Rumänien	590	416	2	315	7	83	115	56	269	1	34	234
Russland	384	258	6	215	9	14	87	39	214	1	37	176
Serbien/Montenegro	450	341	4	270	23	24	47	55	239	1	31	207
Spanien	186	108	9	83	3	9	47	30	111	1	28	82
Türkei	3 176	2 674	44	2 296	99	146	207	260	1 455	5	223	1 227
Ukraine	105	66	2	58	3	1	22	17	57	–	10	47
Vereinigte Staaten	43	21	–	19	–	1	18	4	28	–	7	21
Vereinigtes Königreich	64	39	1	30	3	4	22	3	36	–	8	28
außerhalb von Ortschaften												
Beteiligte zusammen	28 411	26 053	1 984	20 485	152	2 796	1 846	346	17 128	247	4 342	12 539
darunter												
Ausländer mit Wohnsitz im Inland	2 921	2 729	70	2 194	24	415	141	43	1 684	21	395	1 268
davon mit Staatsangehörigkeit												
Bosnien-Herzegowina	59	59	3	48	1	6	–	–	32	–	7	25
Frankreich	14	12	–	11	–	1	1	–	10	–	4	6
Griechenland	87	85	2	58	4	21	1	1	46	1	14	31
Irak	45	43	–	39	–	3	1	1	28	–	6	22
Italien	114	108	10	87	1	9	4	2	81	–	22	59
Kasachstan	46	43	1	33	1	8	–	3	28	2	6	20
Kosovo	–	–	–	–	–	–	–	–	–	–	–	–
Kroatien	47	44	2	32	–	10	3	–	23	–	7	16
Niederlande	109	99	9	79	1	9	9	–	68	1	14	53
Österreich	22	20	1	17	–	2	1	–	16	1	5	10
Polen	290	272	6	215	–	46	10	6	151	2	48	101
Portugal	49	45	–	36	–	8	4	–	30	–	5	25
Rumänien	220	203	2	135	1	64	12	5	96	3	15	78
Russland	105	90	5	71	–	13	12	2	58	1	13	44
Serbien/Montenegro	71	71	–	64	1	6	–	–	41	–	7	34
Spanien	40	38	2	28	–	8	2	–	25	–	5	20
Türkei	682	662	15	549	8	84	10	9	408	1	85	322
Ukraine	29	24	–	13	2	9	4	1	12	1	2	9
Vereinigte Staaten	6	5	1	4	–	–	1	–	4	–	3	1
Vereinigtes Königreich	26	26	4	20	–	2	–	–	9	1	–	8

1) einschl. drei- und schweren vierrädrigen Kfz – 2) einschl. Pedelecs – 3) einschl. Fußgänger mit Sport- oder Spielgerät – 4) ohne Mitfahrer

Noch: **5. Beteiligte an Straßenverkehrsunfällen 2018**  
 Noch: **5.8 Nach Wohnsitz und ihrer Nationalität**

Nationalität	Beteiligte an Unfällen mit Personenschaden								Verunglückte Beteiligte <sup>4)</sup>			
	ins- gesamt	Kraft- fahr- zeug- führer	darunter von				Rad- fahrer <sup>2)</sup>	Fuß- gänger <sup>3)</sup>	ins- gesamt	davon		
			Kraft- rädern mit amtl. Kennz. <sup>1)</sup>	Personen- kraft- wagen	Bussen	Güter- kraftfahr- zeugen				Ge- tötete	Schwer- verletzte	Leicht- verletzte
innerhalb und außerhalb von Ortschaften												
Beteiligte insgesamt	122 160	91 948	5 690	74 902	1 636	5 756	20 357	8 464	66 771	438	12 265	54 068
darunter												
Ausländer mit Wohnsitz im Inland	15 880	11 773	284	9 714	350	1 054	2 430	1 552	8 542	47	1 501	6 994
davon mit Staatsangehörigkeit												
Bosnien-Herzegowina	273	222	4	180	11	17	29	19	142	1	22	119
Frankreich	81	57	3	49	–	4	16	7	48	–	7	41
Griechenland	493	393	18	294	31	42	38	56	248	2	43	203
Irak	424	256	4	235	4	8	91	76	267	-	51	216
Italien	826	668	47	539	16	34	72	78	459	2	85	372
Kasachstan	212	152	5	124	7	14	41	18	114	3	26	85
Kosovo	–	–	–	–	–	–	–	–	–	–	–	–
Kroatien	247	196	5	158	4	20	27	24	117	1	25	91
Niederlande	328	260	19	203	4	16	55	11	180	1	34	145
Österreich	118	85	7	73	–	2	23	9	67	1	16	50
Polen	1 367	1 017	28	820	13	120	232	105	691	4	140	547
Portugal	237	190	11	146	3	22	28	18	135	–	15	120
Rumänien	810	619	4	450	8	147	127	61	365	4	49	312
Russland	489	348	11	286	9	27	99	41	272	2	50	220
Serbien/Montenegro	521	412	4	334	24	30	47	55	280	1	38	241
Spanien	226	146	11	111	3	17	49	30	136	1	33	102
Türkei	3 858	3 336	59	2 845	107	230	217	269	1 863	6	308	1 549
Ukraine	134	90	2	71	5	10	26	18	69	1	12	56
Vereinigte Staaten	49	26	1	23	–	1	19	4	32	–	10	22
Vereinigtes Königreich	90	65	5	50	3	6	22	3	45	1	8	36

1) einschl. drei- und schweren vierrädrigen Kfz – 2) einschl. Pedelecs – 3) einschl. Fußgänger mit Sport- oder Spielgerät – 4) ohne Mitfahrer

Noch: **5. Beteiligte an Straßenverkehrsunfällen 2018**  
**5.9 Alkoholisierte Beteiligte nach Altersgruppen und Ortslage bei Unfällen mit Personenschaden**

Art der Verkehrsbeteiligung		Beteiligte an Unfällen mit Personenschaden								
		ins- gesamt <sup>1)</sup>	darunter im Alter von ... bis unter ... Jahren							
			15 – 18	18 – 21	21 – 25	25 – 35	35 – 45	45 – 55	55 – 65	65 – 75
innerhalb und außerhalb von Ortschaften										
Beteiligte insgesamt										
Fahrer von										
Kraftträdern mit										
Versicherungskennzeichen	3 442	679	252	243	424	397	614	482	169	98
davon										
Mofas, Kleinkraftwagen	3 356	675	251	241	415	387	589	467	163	87
S-Pedelecs	51	–	–	–	4	7	21	10	3	4
drei- u. leichten vierr. Kfz.	35	4	1	2	5	3	4	5	3	7
Kraftträdern mit amtlichen										
Kennzeichen	5 690	753	402	400	777	599	1 104	1 114	311	106
davon										
zweirädrigen Kfz	5 621	752	401	399	762	585	1 081	1 105	309	105
drei- u. schweren vierr. Kfz.	69	1	1	1	15	14	23	9	2	1
Personenkraftwagen	74 902	99	4 442	6 626	14 377	11 755	13 465	9 649	4 946	4 704
Wohnmobilen	83	–	–	–	5	6	14	21	20	7
Bussen	1 636	–	5	22	175	381	562	403	50	8
Güterkraftfahrzeugen insg.	5 756	1	126	315	1 018	1 125	1 507	1 022	222	30
darunter										
Lastkraftwagen mit zul.										
Gesamtgewicht <sup>2)</sup>										
bis einschl. 3,5 t	2 613	1	104	222	574	465	591	353	121	19
über 3,5 t	1 466	–	10	35	201	300	428	317	44	5
Landwirtsch. Zugmaschinen	239	15	22	26	38	32	37	32	18	8
Übrigen Kraftfahrzeugen	200	1	8	11	55	30	38	28	4	14
Fahrrädern	20 357	1 162	737	1 055	2 584	2 214	3 285	2 917	1 722	1 781
darunter										
Pedelecs	2 194	29	15	28	130	158	364	507	437	496
Fußgänger	8 464	376	392	446	983	769	961	906	643	1 063
Insgesamt <sup>3)</sup>	122 160	3 098	6 408	9 175	20 631	17 470	21 796	16 779	8 173	7 927
darunter weiblich	42 066	943	2 408	3 457	7 714	6 509	7 684	5 565	2 840	2 932
alkoholisierte Beteiligte										
Fahrer von										
Kraftträdern mit										
Versicherungskennzeichen	208	14	9	12	35	32	50	41	11	3
davon										
Mofas, Kleinkraftwagen	204	14	9	12	34	32	49	39	11	3
S-Pedelecs	1	–	–	–	–	–	1	–	–	–
drei- u. leichten vierr. Kfz.	3	–	–	–	1	–	–	2	–	–
Kraftträdern mit amtlichen										
Kennzeichen	63	–	7	2	11	17	18	7	1	–
davon										
zweirädrigen Kfz	58	–	7	2	10	16	15	7	1	–
drei- u. schweren vierr. Kfz.	5	–	–	–	1	1	3	–	–	–
Personenkraftwagen	1 269	10	100	193	363	243	178	121	40	14
Wohnmobilen	2	–	–	–	–	–	1	–	1	–
Bussen	–	–	–	–	–	–	–	–	–	–
Güterkraftfahrzeugen insg.	25	–	1	1	5	8	5	3	2	–
darunter										
Lastkraftwagen mit zul.										
Gesamtgewicht <sup>2)</sup>										
bis einschl. 3,5 t	22	–	1	1	5	6	4	3	2	–
über 3,5 t	–	–	–	–	–	–	–	–	–	–
Landwirtsch. Zugmaschinen	4	–	–	1	1	1	–	–	–	–
Übrigen Kraftfahrzeugen	1	–	–	–	–	–	–	1	–	–
Fahrrädern	920	26	36	66	156	190	223	145	56	16
darunter										
Pedelecs	106	–	–	4	14	21	25	24	12	5
Fußgänger	65	–	6	7	10	13	14	10	3	1
Insgesamt <sup>3)</sup>	2 570	50	159	283	583	505	492	332	116	34
darunter weiblich	373	8	28	42	79	62	90	44	17	3

1) einschl. ohne Angabe des Alters – 2) mit Normalaufbau – 3) einschl. sonstige Beteiligte



**Noch: 5. Beteiligte an Straßenverkehrsunfällen 2018**  
**Noch: 5.9 Alkoholisierte Beteiligte nach Altersgruppen und Ortslage bei Unfällen mit Personenschaden**

Art der Verkehrsbeteiligung	Beteiligte an Unfällen mit Personenschaden									
	ins- gesamt <sup>1)</sup>	darunter im Alter von ... bis unter ... Jahren								
		15 – 18	18 – 21	21 – 25	25 – 35	35 – 45	45 – 55	55 – 65	65 – 75	75 und mehr
darunter innerhalb von Ortschaften										
Beteiligte insgesamt										
Fahrer von										
Kraftträdern mit										
Versicherungskennzeichen	3 043	561	231	219	379	354	545	438	155	86
davon										
Mofas, Kleinkraftwagen	2 985	561	230	217	374	349	529	427	150	76
S-Pedelecs	37	–	–	–	3	4	15	6	3	4
drei- u. leichten vierr. Kfz.	21	–	1	2	2	1	1	5	2	6
Kraftträdern mit amtlichen										
Kennzeichen	3 706	533	249	233	435	411	707	761	221	76
davon										
zwei­rädri­gen Kfz	3 662	532	249	233	425	401	689	759	220	75
drei- u. schweren vierr. Kfz.	44	1	–	–	10	10	18	2	1	1
Personenkraftwagen	54 417	66	2 909	4 362	9 836	8 506	9 718	7 093	3 813	3 750
Wohnmobilen	41	–	–	–	3	3	5	10	7	3
Bussen	1 484	–	4	19	162	356	506	362	43	5
Güterkraftfahrzeugen insg.	2 960	1	76	157	529	554	727	490	117	19
darunter										
Lastkraftwagen mit zul.										
Gesamtgewicht <sup>2)</sup>										
bis einschl. 3,5 t	1 699	1	71	121	359	298	381	227	79	13
über 3,5 t	740	–	4	17	96	155	200	165	21	3
Landwirtsch. Zugmaschinen	100	5	12	15	17	13	10	11	9	3
Übrigen Kraftfahrzeugen	144	1	5	7	38	24	22	19	4	13
Fahrrädern	18 511	1 083	697	991	2 407	2 042	2 882	2 587	1 501	1 552
darunter										
Pedelecs	1 828	26	15	26	119	139	299	431	360	389
Fußgänger	8 118	359	368	416	944	736	904	860	619	1 032
Insgesamt <sup>3)</sup>	93 749	2 621	4 569	6 447	14 924	13 144	16 209	12 824	6 549	6 638
darunter weiblich	33 416	836	1 709	2 500	5 762	5 181	6 069	4 529	2 384	2 579
alkoholisierte Beteiligte										
Fahrer von										
Kraftträdern mit										
Versicherungskennzeichen	180	9	7	11	31	27	44	38	10	2
davon										
Mofas, Kleinkraftwagen	176	9	7	11	30	27	43	36	10	2
S-Pedelecs	1	–	–	–	–	–	1	–	–	–
drei- u. leichten vierr. Kfz.	3	–	–	–	1	–	–	2	–	–
Kraftträdern mit amtlichen										
Kennzeichen	42	–	5	1	7	12	11	5	1	–
davon										
zwei­rädri­gen Kfz	38	–	5	1	6	11	9	5	1	–
drei- u. schweren vierr. Kfz.	4	–	–	–	1	1	2	–	–	–
Personenkraftwagen	828	7	76	120	218	150	117	88	33	14
Wohnmobilen	2	–	–	–	–	–	1	–	1	–
Bussen	–	–	–	–	–	–	–	–	–	–
Güterkraftfahrzeugen insg.	17	–	1	1	4	4	3	2	2	–
darunter										
Lastkraftwagen mit zul.										
Gesamtgewicht <sup>2)</sup>										
bis einschl. 3,5 t	17	–	1	1	4	4	3	2	2	–
über 3,5 t	–	–	–	–	–	–	–	–	–	–
Landwirtsch. Zugmaschinen	3	–	–	1	–	1	–	–	–	–
Übrigen Kraftfahrzeugen	1	–	–	–	–	–	–	1	–	–
Fahrrädern	826	23	34	57	137	180	196	125	53	15
darunter										
Pedelecs	88	–	–	4	11	20	17	20	11	4
Fußgänger	51	–	3	5	7	10	12	10	3	–
Insgesamt <sup>3)</sup>	1 961	39	126	197	405	385	386	273	105	31
darunter weiblich	292	5	22	34	60	47	69	36	16	3

1) einschl. ohne Angabe des Alters – 2) mit Normalaufbau – 3) einschl. sonstige Beteiligte

**Noch: 5. Beteiligte an Straßenverkehrsunfällen 2018**  
**5.10 Alkoholisierte Beteiligte nach Blutalkoholwerten, Altersgruppen und Geschlecht\*)**  
**bei Unfällen mit Personenschaden**

Alter von ... bis unter ... Jahren  a = Zusammen b = männlich c = weiblich		Insgesamt	Alkoholisierte Beteiligte mit einer Blutalkoholkonzentration									Ohne Angabe
			von ... bis unter ... Promille <sup>1)</sup>									
			unter 0,5	0,5 – 0,8	0,8 – 1,1	1,1 – 1,4	1,4 – 1,7	1,7 – 2,0	2,0– 2,5	2,5 – 3,0	3,0 und mehr	
alle Beteiligte												
unter 15	a	1	–	1	–	–	–	–	–	–	–	–
	b	1	–	1	–	–	–	–	–	–	–	–
	c	–	–	–	–	–	–	–	–	–	–	–
15 – 18	a	50	2	7	8	12	7	9	5	–	–	–
	b	42	2	6	7	9	5	9	4	–	–	–
	c	8	–	1	1	3	2	–	1	–	–	–
18 – 21	a	159	10	15	31	30	33	22	16	1	1	–
	b	131	8	13	21	26	28	18	16	–	1	–
	c	28	2	2	10	4	5	4	–	1	–	–
21 – 25	a	283	11	20	52	46	51	55	41	5	2	–
	b	241	9	14	45	40	41	47	38	5	2	–
	c	42	2	6	7	6	10	8	3	–	–	–
25 – 30	a	313	13	24	35	61	78	43	45	10	4	–
	b	271	11	20	30	53	66	41	38	8	4	–
	c	42	2	4	5	8	12	2	7	2	–	–
30 – 35	a	270	18	19	31	30	50	56	43	13	10	–
	b	233	17	16	25	28	40	48	38	11	10	–
	c	37	1	3	6	2	10	8	5	2	–	–
35 – 40	a	251	13	13	19	37	45	42	53	19	10	–
	b	218	11	11	15	33	40	37	45	16	10	–
	c	33	2	2	4	4	5	5	8	3	–	–
40 – 45	a	254	11	15	21	28	41	40	54	32	12	–
	b	225	10	14	19	25	39	32	45	29	12	–
	c	29	1	1	2	3	2	8	9	3	–	–
45 – 50	a	246	7	12	20	33	38	45	54	26	11	–
	b	202	6	9	18	27	26	34	47	25	10	–
	c	44	1	3	2	6	12	11	7	1	1	–
50 – 55	a	246	7	16	18	35	31	37	60	26	16	–
	b	200	6	15	13	27	24	31	47	22	15	–
	c	46	1	1	5	8	7	6	13	4	1	–
55 – 60	a	220	10	27	16	16	40	41	47	14	9	–
	b	189	8	21	13	13	34	37	42	12	9	–
	c	31	2	6	3	3	6	4	5	2	–	–
60 – 65	a	112	–	6	9	14	18	23	30	4	8	–
	b	99	–	6	7	12	17	19	26	4	8	–
	c	13	–	–	2	2	1	4	4	–	–	–
65 – 70	a	81	3	4	5	9	8	17	27	4	4	–
	b	72	2	4	4	6	6	16	26	4	4	–
	c	9	1	–	1	3	2	1	1	–	–	–
70 – 75	a	35	–	4	8	6	8	3	5	1	–	–
	b	27	–	3	6	5	6	3	3	1	–	–
	c	8	–	1	2	1	2	–	2	–	–	–
75 und mehr	a	34	3	6	2	8	7	3	5	–	–	–
	b	31	3	6	1	7	6	3	5	–	–	–
	c	3	–	–	1	1	1	–	–	–	–	–
Zusammen	a	2 555	108	189	275	365	455	436	485	155	87	–
	b	2 182	93	159	224	311	378	375	420	137	85	–
	c	373	15	30	51	54	77	61	65	18	2	–
Ohne Angabe	a	15	2	1	2	1	4	4	1	–	–	–
Insgesamt	a	2 570	110	190	277	366	459	440	486	155	87	–

\*) Summenzeilen einschl. ohne Angabe des Geschlechts – 1) BAK-Wert zum Zeitpunkt der ersten Blutentnahme

**Noch: 5. Beteiligte an Straßenverkehrsunfällen 2018**  
**5.11 Alkoholisierete Beteiligte nach Blutalkoholwerten, Altersgruppen und Geschlecht\*)**  
**bei schwerwiegenden Unfällen mit Sachschaden (i. e. S.)**

Alter von ... bis unter ... Jahren  a = Zusammen b = männlich c = weiblich		Insgesamt	Alkoholisierete Beteiligte mit einer Blutalkoholkonzentration									Ohne Angabe
			von ... bis unter ... Promille <sup>1)</sup>									
			unter 0,5	0,5 – 0,8	0,8 – 1,1	1,1 – 1,4	1,4 – 1,7	1,7 – 2,0	2,0– 2,5	2,5 – 3,0	3,0 und mehr	
alle Beteiligte												
unter 15	a	–	–	–	–	–	–	–	–	–	–	–
	b	–	–	–	–	–	–	–	–	–	–	–
	c	–	–	–	–	–	–	–	–	–	–	–
15 – 18	a	7	–	2	3	2	–	–	–	–	–	–
	b	5	–	1	2	2	–	–	–	–	–	–
	c	2	–	1	1	–	–	–	–	–	–	–
18 – 21	a	111	4	14	28	19	24	13	8	1	–	–
	b	101	4	13	25	16	22	12	8	1	–	–
	c	10	–	1	3	3	2	1	–	–	–	–
21 – 25	a	186	9	13	38	25	46	24	28	3	–	–
	b	163	8	11	35	22	39	20	26	2	–	–
	c	23	1	2	3	3	7	4	2	1	–	–
25 – 30	a	231	10	22	29	28	58	46	31	6	1	–
	b	208	8	20	28	24	53	41	27	6	1	–
	c	23	2	2	1	4	5	5	4	–	–	–
30 – 35	a	189	6	12	18	32	33	37	40	9	2	–
	b	162	6	9	16	28	31	32	31	8	1	–
	c	27	–	3	2	4	2	5	9	1	1	–
35 – 40	a	156	7	9	15	28	28	23	23	17	6	–
	b	131	5	7	13	25	22	22	17	14	6	–
	c	25	2	2	2	3	6	1	6	3	–	–
40 – 45	a	138	6	8	11	19	19	19	37	17	2	–
	b	116	5	7	9	16	18	17	30	12	2	–
	c	22	1	1	2	3	1	2	7	5	–	–
45 – 50	a	107	2	8	15	12	16	20	23	9	2	–
	b	86	1	6	12	11	12	16	17	9	2	–
	c	21	1	2	3	1	4	4	6	–	–	–
50 – 55	a	116	2	8	11	15	14	25	22	14	5	–
	b	95	2	8	7	13	13	21	18	10	3	–
	c	21	–	–	4	2	1	4	4	4	2	–
55 – 60	a	65	3	2	5	5	10	14	13	10	3	–
	b	48	2	1	4	4	7	9	10	8	3	–
	c	17	1	1	1	1	3	5	3	2	–	–
60 – 65	a	47	1	2	4	4	6	8	17	4	1	–
	b	36	1	1	4	4	6	5	11	3	1	–
	c	11	–	1	–	–	–	3	6	1	–	–
65 – 70	a	21	1	1	–	5	2	4	7	1	–	–
	b	17	1	1	–	3	2	4	5	1	–	–
	c	4	–	–	–	2	–	–	2	–	–	–
70 – 75	a	13	3	–	2	3	2	–	3	–	–	–
	b	8	2	–	1	2	1	–	2	–	–	–
	c	5	1	–	1	1	1	–	1	–	–	–
75 und mehr	a	7	1	1	1	4	–	–	–	–	–	–
	b	4	1	–	1	2	–	–	–	–	–	–
	c	3	–	1	–	2	–	–	–	–	–	–
Zusammen	a	1 394	55	102	180	201	258	233	252	91	22	–
	b	1 180	46	85	157	172	226	199	202	74	19	–
	c	214	9	17	23	29	32	34	50	17	3	–
Ohne Angabe	a	6	–	1	2	1	1	1	–	–	–	–
Insgesamt	a	1 400	55	103	182	202	259	234	252	91	22	–

\*) Summenzeilen einschl. ohne Angabe des Geschlechts – 1) BAK-Wert zum Zeitpunkt der ersten Blutentnahme

Noch: **5. Beteiligte an Straßenverkehrsunfällen 2018**  
**5.12 Hauptverursacher nach Dauer der Fahrerlaubnis, Altersgruppen und Geschlecht\*)**

Alter von ... bis unter ... Jahren  a = Zusammen b = männlich c = weiblich		Kraftfahrzeugführer												ohne erfor- derliche Fahr- erlaubnis
		ins- gesamt	Dauer der Fahrerlaubnis										ohne Angabe	
			zu- sammen	von ... bis unter ... Monaten				von ... bis unter ... Jahren						
				unter 3	3 – 6	6 – 12	1 – 2	2 – 3	3 – 5	5 – 10	10 – 20	20 und mehr		
bei Unfällen mit Personenschaden														
unter 16	a	165	9	5	1	3	–	–	–	–	–	–	–	50
	b	118	4	3	–	1	–	–	–	–	–	–	–	41
	c	47	5	2	1	2	–	–	–	–	–	–	–	9
16 – 17	a	363	245	66	58	101	20	–	–	–	–	–	–	39
	b	291	198	52	46	84	16	–	–	–	–	–	–	37
	c	72	47	14	12	17	4	–	–	–	–	–	–	2
17 – 18	a	445	354	54	54	76	151	18	1	–	–	–	–	52
	b	352	279	39	39	57	126	17	1	–	–	–	–	47
	c	93	75	15	15	19	25	1	–	–	–	–	–	5
18 – 19	a	970	931	117	135	308	343	28	–	–	–	–	–	33
	b	617	586	78	89	188	208	23	–	–	–	–	–	28
	c	353	345	39	46	120	135	5	–	–	–	–	–	5
19 – 20	a	1 374	1 326	39	60	210	666	323	28	–	–	–	–	43
	b	876	836	27	45	139	413	190	22	–	–	–	–	37
	c	498	490	12	15	71	253	133	6	–	–	–	–	6
20 – 21	a	1 290	1 242	23	30	85	281	555	268	–	–	–	–	42
	b	832	789	17	24	55	178	357	158	–	–	–	–	38
	c	458	453	6	6	30	103	198	110	–	–	–	–	4
21 – 25	a	4 734	4 594	89	112	230	476	524	1 799	1 364	–	–	–	116
	b	3 067	2 946	68	88	177	340	347	1 124	802	–	–	–	102
	c	1 667	1 648	21	24	53	136	177	675	562	–	–	–	14
25 – 30	a	5 133	4 921	68	81	195	378	320	553	2 485	841	–	–	185
	b	3 345	3 162	48	62	147	285	236	384	1 513	487	–	–	164
	c	1 788	1 759	20	19	48	93	84	169	972	354	–	–	21
30 – 35	a	4 270	4 101	35	46	117	268	213	382	744	2 296	–	–	155
	b	2 783	2 627	28	41	90	209	147	284	506	1 322	–	–	145
	c	1 487	1 474	7	5	27	59	66	98	238	974	–	–	10
35 – 45	a	7 443	7 158	47	58	146	320	232	466	888	3 003	1 996	2	253
	b	4 732	4 497	35	46	115	252	182	345	599	1 793	1 128	2	213
	c	2 711	2 661	12	12	31	68	50	121	289	1 210	868	–	40
45 – 55	a	8 988	8 742	40	39	112	205	211	430	678	1 532	5 494	1	183
	b	5 987	5 794	26	32	88	165	171	355	482	1 055	3 419	1	145
	c	3 001	2 948	14	7	24	40	40	75	196	477	2 075	–	38
55 – 65	a	6 820	6 618	24	16	52	113	103	232	393	971	4 713	1	124
	b	4 789	4 622	19	15	42	98	87	205	281	693	3 181	1	99
	c	2 031	1 996	5	1	10	15	16	27	112	278	1 532	–	25
65 – 70	a	2 045	1 989	7	8	11	20	18	38	104	257	1 526	–	37
	b	1 418	1 369	5	7	11	17	12	30	79	195	1 013	–	30
	c	627	620	2	1	–	3	6	8	25	62	513	–	7
70 – 75	a	1 509	1 482	4	3	4	13	18	37	53	199	1 151	–	16
	b	1 003	982	4	3	3	11	16	28	37	144	736	–	10
	c	506	500	–	–	1	2	2	9	16	55	415	–	6
75 und mehr	a	3 867	3 797	5	2	10	14	18	36	88	461	3 163	–	45
	b	2 652	2 595	2	2	7	12	11	27	63	353	2 118	–	34
	c	1 215	1 202	3	–	3	2	7	9	25	108	1 045	–	11
Zusammen	a	49 416	47 509	623	703	1 660	3 268	2 581	4 270	6 797	9 560	18 043	4	1 373
	b	32 862	31 286	451	539	1 204	2 330	1 796	2 963	4 362	6 042	11 595	4	1 170
	c	16 554	16 223	172	164	456	938	785	1 307	2 435	3 518	6 448	–	203
Ohne Angabe	a	2 285	2 271	72	65	103	113	11	1	–	–	2	1 904	8
Insgesamt	a	51 701	49 780	695	768	1 763	3 381	2 592	4 271	6 797	9 560	18 045	1 908	1 381

\*) Summenzeilen einschl. ohne Angabe des Geschlechts

**Noch: 5. Beteiligte an Straßenverkehrsunfällen 2018**  
**Noch: 5.12 Hauptverursacher nach Dauer der Fahrerlaubnis, Altersgruppen und Geschlecht\*)**

Alter von ... bis unter ... Jahren  a = Zusammen b = männlich c = weiblich		Kraftfahrzeugführer												ohne erfor- derliche Fahr- erlaubnis
		ins- gesamt	Dauer der Fahrerlaubnis										ohne Angabe	
			zu- sammen	von ... bis unter ... Monaten				von ... bis unter ... Jahren						
				unter 3	3 – 6	6 – 12	1 – 2	2 – 3	3 – 5	5 – 10	10 – 20	20 und mehr		
bei schwerwiegenden Unfällen mit Sachschaden (i. e. S.)														
unter 16	a	16	–	–	–	–	–	–	–	–	–	–	–	15
	b	13	–	–	–	–	–	–	–	–	–	–	–	12
	c	3	–	–	–	–	–	–	–	–	–	–	–	3
16 – 17	a	24	6	3	–	3	–	–	–	–	–	–	–	13
	b	21	6	3	–	3	–	–	–	–	–	–	–	10
	c	3	–	–	–	–	–	–	–	–	–	–	–	3
17 – 18	a	36	13	3	3	2	4	1	–	–	–	–	–	21
	b	32	11	2	3	2	4	–	–	–	–	–	–	19
	c	4	2	1	–	–	–	1	–	–	–	–	–	2
18 – 19	a	251	236	27	32	80	94	3	–	–	–	–	–	14
	b	183	170	21	29	49	70	1	–	–	–	–	–	12
	c	68	66	6	3	31	24	2	–	–	–	–	–	2
19 – 20	a	379	359	9	16	50	188	93	3	–	–	–	–	20
	b	278	260	7	14	39	139	59	2	–	–	–	–	18
	c	101	99	2	2	11	49	34	1	–	–	–	–	2
20 – 21	a	355	337	4	12	21	81	147	72	–	–	–	–	18
	b	269	252	4	9	17	68	106	48	–	–	–	–	17
	c	86	85	–	3	4	13	41	24	–	–	–	–	1
21 – 25	a	1 240	1 169	18	26	59	137	138	439	352	–	–	–	71
	b	914	852	18	21	52	117	105	303	236	–	–	–	62
	c	326	317	–	5	7	20	33	136	116	–	–	–	9
25 – 30	a	1 325	1 219	16	18	48	115	78	148	596	200	–	–	105
	b	986	890	13	17	37	92	65	115	417	134	–	–	96
	c	339	329	3	1	11	23	13	33	179	66	–	–	9
30 – 35	a	1 083	995	11	20	30	62	51	78	192	551	–	–	86
	b	793	713	11	16	27	51	43	63	146	356	–	–	78
	c	290	282	–	4	3	11	8	15	46	195	–	–	8
35 – 45	a	1 742	1 606	11	13	29	55	67	130	220	670	411	–	134
	b	1 240	1 110	10	10	25	45	56	103	172	438	251	–	128
	c	502	496	1	3	4	10	11	27	48	232	160	–	6
45 – 55	a	1 690	1 632	7	11	24	49	45	80	135	352	929	–	57
	b	1 217	1 165	4	11	19	45	35	66	107	245	633	–	51
	c	473	467	3	–	5	4	10	14	28	107	296	–	6
55 – 65	a	1 246	1 221	5	4	15	23	29	59	101	181	804	–	25
	b	845	823	4	4	13	21	28	45	83	132	493	–	22
	c	401	398	1	–	2	2	1	14	18	49	311	–	3
65 – 70	a	363	355	–	2	2	3	2	5	23	70	248	–	7
	b	260	253	–	1	2	2	1	5	15	57	170	–	6
	c	103	102	–	1	–	1	1	–	8	13	78	–	1
70 – 75	a	309	303	1	–	1	6	2	8	10	44	231	–	6
	b	206	203	1	–	1	6	–	6	7	26	156	–	3
	c	103	100	–	–	–	–	2	2	3	18	75	–	3
75 und mehr	a	783	777	–	–	5	4	2	7	19	106	634	–	5
	b	522	518	–	–	3	4	–	3	10	74	424	–	3
	c	261	259	–	–	2	–	2	4	9	32	210	–	2
Zusammen	a	10 842	10 228	115	157	369	821	658	1 029	1 648	2 174	3 257	–	597
	b	7 779	7 226	98	135	289	664	499	759	1 193	1 462	2 127	–	537
	c	3 063	3 002	17	22	80	157	159	270	455	712	1 130	–	60
Ohne Angabe	a	888	879	25	20	34	15	–	–	–	–	–	785	7
Insgesamt	a	11 730	11 107	140	177	403	836	658	1 029	1 648	2 174	3 257	785	604

\*) Summenzeilen einschl. ohne Angabe des Geschlechts

Noch: **5. Beteiligte an Straßenverkehrsunfällen 2018**  
**5.13 Hauptverursacher nach Dauer der Fahrerlaubnis, Altersgruppen und Geschlecht\*)**

Alter von ... bis unter ... Jahren  a = Zusammen b = männlich c = weiblich		Fahrer von Personenkraftwagen												ohne erfor- derliche Fahr- erlaubnis
		ins- gesamt	Dauer der Fahrerlaubnis										ohne Angabe	
			zu- sammen	von ... bis unter ... Monaten				von ... bis unter ... Jahren						
				unter 3	3 – 6	6 – 12	1 – 2	2 – 3	3 – 5	5 – 10	10 – 20	20 und mehr		
bei Unfällen mit Personenschaden														
unter 16	a	16	–	–	–	–	–	–	–	–	–	–	–	16
	b	12	–	–	–	–	–	–	–	–	–	–	–	12
	c	4	–	–	–	–	–	–	–	–	–	–	–	4
16 – 17	a	15	4	1	2	1	–	–	–	–	–	–	–	11
	b	12	2	1	1	–	–	–	–	–	–	–	–	10
	c	3	2	–	1	1	–	–	–	–	–	–	–	1
17 – 18	a	41	24	6	8	8	2	–	–	–	–	–	–	17
	b	25	11	2	6	3	–	–	–	–	–	–	–	14
	c	16	13	4	2	5	2	–	–	–	–	–	–	3
18 – 19	a	831	811	97	125	271	307	11	–	–	–	–	–	20
	b	514	498	63	81	159	187	8	–	–	–	–	–	16
	c	317	313	34	44	112	120	3	–	–	–	–	–	4
19 – 20	a	1 172	1 147	29	49	169	597	291	12	–	–	–	–	25
	b	706	687	17	35	101	357	168	9	–	–	–	–	19
	c	466	460	12	14	68	240	123	3	–	–	–	–	6
20 – 21	a	1 119	1 096	13	23	70	235	506	249	–	–	–	–	23
	b	692	671	8	18	43	138	317	147	–	–	–	–	21
	c	427	425	5	5	27	97	189	102	–	–	–	–	2
21 – 25	a	4 104	4 029	59	84	176	387	435	1 625	1 263	–	–	–	75
	b	2 507	2 441	41	63	128	258	263	971	717	–	–	–	66
	c	1 597	1 588	18	21	48	129	172	654	546	–	–	–	9
25 – 30	a	4 316	4 175	51	56	135	288	235	437	2 209	764	–	–	141
	b	2 611	2 490	33	41	92	203	156	276	1 269	420	–	–	121
	c	1 705	1 685	18	15	43	85	79	161	940	344	–	–	20
30 – 35	a	3 626	3 513	27	25	83	200	153	300	620	2 105	–	–	113
	b	2 185	2 082	21	20	60	143	88	205	392	1 153	–	–	103
	c	1 441	1 431	6	5	23	57	65	95	228	952	–	–	10
35 – 45	a	6 113	5 934	27	31	96	208	151	327	703	2 603	1 786	2	179
	b	3 535	3 391	19	24	72	153	107	213	427	1 432	942	2	144
	c	2 578	2 543	8	7	24	55	44	114	276	1 171	844	–	35
45 – 55	a	7 019	6 909	19	21	56	121	118	253	497	1 217	4 606	1	110
	b	4 253	4 167	11	16	45	88	86	190	324	778	2 628	1	86
	c	2 766	2 742	8	5	11	33	32	63	173	439	1 978	–	24
55 – 65	a	5 259	5 189	8	6	31	63	54	119	290	781	3 836	1	70
	b	3 334	3 287	4	5	22	50	41	94	187	524	2 359	1	47
	c	1 925	1 902	4	1	9	13	13	25	103	257	1 477	–	23
65 – 70	a	1 780	1 753	6	5	8	15	13	29	91	220	1 366	–	27
	b	1 169	1 149	4	4	8	13	7	21	67	160	865	–	20
	c	611	604	2	1	–	2	6	8	24	60	501	–	7
70 – 75	a	1 378	1 368	3	3	4	11	15	29	48	180	1 075	–	9
	b	877	873	3	3	3	9	13	20	32	126	664	–	3
	c	501	495	–	–	1	2	2	9	16	54	411	–	6
75 und mehr	a	3 696	3 669	5	2	9	14	16	33	86	444	3 060	–	27
	b	2 492	2 474	2	2	6	12	10	24	61	336	2 021	–	18
	c	1 204	1 195	3	–	3	2	6	9	25	108	1 039	–	9
Zusammen	a	40 485	39 621	351	440	1 117	2 448	1 998	3 413	5 807	8 314	15 729	4	863
	b	24 924	24 223	229	319	742	1 611	1 264	2 170	3 476	4 929	9 479	4	700
	c	15 561	15 398	122	121	375	837	734	1 243	2 331	3 385	6 250	–	163
Ohne Angabe	a	1 988	1 984	57	59	96	89	2	–	–	–	2	1 679	4
Insgesamt	a	42 473	41 605	408	499	1 213	2 537	2 000	3 413	5 807	8 314	15 731	1 683	867

\*) Summenzeilen einschl. ohne Angabe des Geschlechts

Noch: **5. Beteiligte an Straßenverkehrsunfällen 2018**  
 Noch: **5.13 Hauptverursacher nach Dauer der Fahrerlaubnis, Altersgruppen und Geschlecht\*)**

Alter von ... bis unter ... Jahren  a = Zusammen b = männlich c = weiblich		Fahrer von Personenkraftwagen												ohne erfor- derliche Fahr- erlaubnis
		ins- gesamt	Dauer der Fahrerlaubnis										ohne Angabe	
			zu- sammen	von ... bis unter ... Monaten				von ... bis unter ... Jahren						
				unter 3	3 – 6	6 – 12	1 – 2	2 – 3	3 – 5	5 – 10	10 – 20	20 und mehr		
bei schwerwiegenden Unfällen mit Sachschaden (i. e. S.)														
unter 16	a	13	–	–	–	–	–	–	–	–	–	–	–	13
	b	10	–	–	–	–	–	–	–	–	–	–	–	10
	c	3	–	–	–	–	–	–	–	–	–	–	–	3
16 – 17	a	11	–	–	–	–	–	–	–	–	–	–	–	11
	b	8	–	–	–	–	–	–	–	–	–	–	–	8
	c	3	–	–	–	–	–	–	–	–	–	–	–	3
17 – 18	a	25	6	2	1	2	1	–	–	–	–	–	–	19
	b	22	5	1	1	2	1	–	–	–	–	–	–	17
	c	3	1	1	–	–	–	–	–	–	–	–	–	2
18 – 19	a	239	227	25	30	75	94	3	–	–	–	–	–	12
	b	171	161	19	27	44	70	1	–	–	–	–	–	10
	c	68	66	6	3	31	24	2	–	–	–	–	–	2
19 – 20	a	369	350	9	15	48	182	93	3	–	–	–	–	19
	b	268	251	7	13	37	133	59	2	–	–	–	–	17
	c	101	99	2	2	11	49	34	1	–	–	–	–	2
20 – 21	a	346	328	4	12	19	77	144	72	–	–	–	–	18
	b	261	244	4	9	16	64	103	48	–	–	–	–	17
	c	85	84	–	3	3	13	41	24	–	–	–	–	1
21 – 25	a	1 172	1 107	14	25	55	123	127	425	338	–	–	–	65
	b	847	790	14	20	48	103	94	289	222	–	–	–	57
	c	325	317	–	5	7	20	33	136	116	–	–	–	8
25 – 30	a	1 210	1 115	15	13	40	103	69	132	550	193	–	–	95
	b	876	790	12	12	29	80	56	100	373	128	–	–	86
	c	334	325	3	1	11	23	13	32	177	65	–	–	9
30 – 35	a	981	902	9	17	27	55	35	63	175	521	–	–	79
	b	693	622	9	13	24	44	27	48	129	328	–	–	71
	c	288	280	–	4	3	11	8	15	46	193	–	–	8
35 – 45	a	1 568	1 441	6	8	21	46	55	105	189	625	386	–	127
	b	1 073	952	5	7	17	37	45	78	141	395	227	–	121
	c	495	489	1	1	4	9	10	27	48	230	159	–	6
45 – 55	a	1 451	1 402	3	6	15	33	31	50	112	312	840	–	49
	b	993	950	1	6	10	29	21	37	86	209	551	–	43
	c	458	452	2	–	5	4	10	13	26	103	289	–	6
55 – 65	a	1 074	1 052	3	3	10	17	15	36	81	161	726	–	22
	b	674	655	2	3	8	15	14	22	63	113	415	–	19
	c	400	397	1	–	2	2	1	14	18	48	311	–	3
65 – 70	a	341	335	–	2	–	3	2	4	20	68	236	–	6
	b	238	233	–	1	–	2	1	4	12	55	158	–	5
	c	103	102	–	1	–	1	1	–	8	13	78	–	1
70 – 75	a	294	288	1	–	–	4	2	7	10	43	221	–	6
	b	191	188	1	–	–	4	–	5	7	25	146	–	3
	c	103	100	–	–	–	–	2	2	3	18	75	–	3
75 und mehr	a	775	771	–	–	5	4	2	7	18	106	629	–	4
	b	514	512	–	–	3	4	–	3	9	74	419	–	2
	c	261	259	–	–	2	–	2	4	9	32	210	–	2
Zusammen	a	9 869	9 324	91	132	317	742	578	904	1 493	2 029	3 038	–	545
	b	6 839	6 353	75	112	238	586	421	636	1 042	1 327	1 916	–	486
	c	3 030	2 971	16	20	79	156	157	268	451	702	1 122	–	59
Ohne Angabe	a	697	693	24	20	33	15	–	–	–	–	–	601	4
Insgesamt	a	10 566	10 017	115	152	350	757	578	904	1 493	2 029	3 038	601	549

\*) Summenzeilen einschl. ohne Angabe des Geschlechts

**Noch: 5. Beteiligte an Straßenverkehrsunfällen 2018**  
**5.14 Fahrzeugbesetzung und Unfallfolgen bei Straßenverkehrsunfällen**  
**nach Art der Verkehrsbeteiligung und Ortslage\*)**

Art der Verkehrsbeteiligung	Unfälle mit Personen- und Sachschaden (schwerw. i. e. S.)			Darunter Unfälle mit Personenschaden			Dabei Verunglückte			
	Beteiligte		Fahrzeugbenutzer	Beteiligte		Fahrzeugbenutzer	insgesamt	Getötete	Schwer-	Leicht-
	insgesamt	Zahl der Fahrzeugbenutzer bekannt		insgesamt	Zahl der Fahrzeugbenutzer bekannt				verletzte	
innerhalb von Ortschaften										
Kraftfahrzeuge zusammen	81 308	75 528	114 852	65 895	62 360	97 647	32 628	72	4 148	28 408
davon										
Krafträder mit Versicherungskennz. <sup>1)</sup>	3 136	3 102	3 314	3 043	3 029	3 233	3 016	5	536	2 475
Krafträder mit amtlichem Kennzeichen <sup>2)</sup>	3 840	3 813	4 105	3 706	3 692	3 977	3 726	23	917	2 786
Personenkraftwagen	68 559	63 244	86 713	54 417	51 194	71 126	23 601	38	2 468	21 095
Wohnmobil	58	38	54	41	32	45	10	–	–	10
Bus	1 594	1 573	16 052	1 484	1 468	15 610	1 532	–	104	1 428
Güterkraftfahrzeuge	3 819	3 471	4 177	2 960	2 714	3 293	611	3	79	529
landwirt. Zugmaschine	129	124	188	100	97	161	66	2	34	30
übriges Kraftfahrzeug	173	163	249	144	134	202	66	1	10	55
Fahrrad <sup>3)</sup>	18 549	18 498	18 663	18 511	18 468	18 633	17 152	50	2 858	14 244
außerhalb von Ortschaften, ohne Bundesautobahnen										
Kraftfahrzeuge zusammen	21 140	20 836	29 166	17 094	16 900	24 108	13 545	166	3 356	10 023
davon										
Krafträder mit Versicherungskennz. <sup>1)</sup>	411	410	451	398	398	439	403	6	116	281
Krafträder mit amtlichem Kennzeichen <sup>2)</sup>	1 801	1 799	1 925	1 747	1 745	1 869	1 759	50	769	940
Personenkraftwagen	17 095	16 852	23 298	13 496	13 341	18 809	10 743	106	2 345	8 292
Wohnmobil	21	20	32	18	18	29	9	–	2	7
Bus	141	138	1 537	129	127	1 441	141	–	10	131
Güterkraftfahrzeuge	1 450	1 400	1 643	1 127	1 095	1 292	411	2	100	309
landwirt. Zugmaschine	169	165	187	133	130	144	45	2	9	34
übriges Kraftfahrzeug	52	52	93	46	46	85	34	–	5	29
Fahrrad <sup>3)</sup>	1 841	1 839	1 848	1 839	1 837	1 846	1 689	25	495	1 169
auf Bundesautobahnen										
Kraftfahrzeuge zusammen	11 997	11 667	17 171	8 959	8 827	13 303	6 414	62	1 363	4 989
davon										
Krafträder mit Versicherungskennz. <sup>1)</sup>	1	1	1	1	1	1	1	–	–	1
Krafträder mit amtlichem Kennzeichen <sup>2)</sup>	251	250	265	237	236	249	230	7	116	107
Personenkraftwagen	9 387	9 184	13 892	6 989	6 907	10 687	5 574	36	1 087	4 451
Wohnmobil	29	29	50	24	24	41	15	2	5	8
Bus	29	28	451	23	23	427	13	–	1	12
Güterkraftfahrzeuge	2 282	2 157	2 483	1 669	1 620	1 873	572	16	152	404
landwirt. Zugmaschine	7	7	8	6	6	7	4	1	2	1
übriges Kraftfahrzeug	11	11	21	10	10	18	5	–	–	5
Fahrrad <sup>3)</sup>	7	7	7	7	7	7	6	–	1	5
innerhalb und außerhalb von Ortschaften										
Kraftfahrzeuge zusammen	114 445	108 031	161 189	91 948	88 087	135 058	52 587	300	8 867	43 420
davon										
Krafträder mit Versicherungskennz. <sup>1)</sup>	3 548	3 513	3 766	3 442	3 428	3 673	3 420	11	652	2 757
Krafträder mit amtlichem Kennzeichen <sup>2)</sup>	5 892	5 862	6 295	5 690	5 673	6 095	5 715	80	1 802	3 833
Personenkraftwagen	95 041	89 280	123 903	74 902	71 442	100 622	39 918	180	5 900	33 838
Wohnmobil	108	87	136	83	74	115	34	2	7	25
Bus	1 764	1 739	18 040	1 636	1 618	17 478	1 686	–	115	1 571
Güterkraftfahrzeuge	7 551	7 028	8 303	5 756	5 429	6 458	1 594	21	331	1 242
landwirt. Zugmaschine	305	296	383	239	233	312	115	5	45	65
übriges Kraftfahrzeug	236	226	363	200	190	305	105	1	15	89
Fahrrad <sup>3)</sup>	20 397	20 344	20 518	20 357	20 312	20 486	18 847	75	3 354	15 418

\*) Spalten 2 und 5 enthalten die Zahlen der unfallbeteiligten Fahrzeuge, für die die Zahl der Benutzer bekannt war. Dazu gehören alle Fahrzeuge, bei denen Benutzer verletzt oder getötet wurden. – 1) einschl. S-Pedelecs und drei- und leichten vierrädrigen Kfz – 2) einschl. drei- und schweren vierrädrigen Kfz – 3) einschl. Pedelecs



## **6. Verunglückte bei Straßenverkehrsunfällen nach Art der Verkehrsbeteiligung und Verletzungsschwere**

**6. Verunglückte bei Straßenverkehrsunfällen 2018**  
**nach Art der Verkehrsbeteiligung und Verletzungsschwere**  
**6.1 Fahrzeugführer nach Altersgruppen**

Verletzungsschwere Altersgruppe	Verun- glückte Fahrzeug- führer insgesamt	Krafträder mit						Personen- kraftwagen	Wohn- mobile	Busse
		Versicherungskennzeichen				amtl. Kennzeichen				
		davon				davon				
		Mofas	Klein- kraft- räder	S- Pedelecs	drei- und leichte vierrädrige Kfz	zwei- rädri- ge Kfz	drei- und schwere vierrädrige Kfz			
Getötete	329	5	6	–	–	78	2	138	–	–
davon im Alter von ... bis ... unter Jahren										
unter 6	–	–	–	–	–	–	–	–	–	–
6 – 10	3	–	–	–	–	–	–	–	–	–
10 – 15	–	–	–	–	–	–	–	–	–	–
15 – 18	9	1	–	–	–	4	–	2	–	–
18 – 21	18	–	–	–	–	4	–	13	–	–
21 – 25	31	–	–	–	–	12	–	14	–	–
25 – 30	26	–	1	–	–	7	–	14	–	–
30 – 35	16	–	–	–	–	7	1	8	–	–
35 – 40	14	–	–	–	–	3	–	8	–	–
40 – 45	18	–	–	–	–	7	–	9	–	–
45 – 50	18	–	–	–	–	3	–	9	–	–
50 – 55	31	1	1	–	–	10	–	10	–	–
55 – 60	31	1	–	–	–	11	–	8	–	–
60 – 65	22	–	–	–	–	7	1	8	–	–
65 – 70	15	–	1	–	–	1	–	5	–	–
70 – 75	14	–	–	–	–	–	–	6	–	–
75 und mehr	58	2	3	–	–	1	–	21	–	–
ohne Angabe	5	–	–	–	–	1	–	3	–	–
Schwerverletzte	10 547	163	441	12	11	1 682	22	4 498	3	12
davon im Alter von ... bis ... unter Jahren										
unter 6	12	–	–	–	–	–	–	–	–	–
6 – 10	40	–	–	–	–	–	–	–	–	–
10 – 15	166	–	–	–	1	1	–	1	–	–
15 – 18	404	45	48	–	2	170	–	7	–	–
18 – 21	656	4	29	–	1	116	–	405	–	–
21 – 25	807	4	22	–	–	127	–	528	–	–
25 – 30	888	9	35	–	–	162	5	493	1	–
30 – 35	679	4	25	2	1	75	–	384	–	–
35 – 40	646	6	31	1	–	93	2	330	–	2
40 – 45	617	8	30	–	3	77	2	306	–	1
45 – 50	845	8	31	1	–	132	3	368	–	2
50 – 55	1 095	14	63	3	1	239	3	367	–	2
55 – 60	1 012	25	39	1	–	204	3	351	–	2
60 – 65	737	9	38	2	1	133	2	232	–	1
65 – 70	518	13	20	–	–	60	–	167	1	2
70 – 75	372	2	12	–	–	32	1	133	–	–
75 und mehr	964	11	15	2	1	35	1	380	1	–
ohne Angabe	89	1	3	–	–	26	–	46	–	–

**Noch: 6. Verunglückte bei Straßenverkehrsunfällen 2018  
nach Art der Verkehrsbeteiligung und Verletzungsschwere  
Noch: 6.1 Fahrzeugführer nach Altersgruppen**

Verletzungsschwere Altersgruppe	Verun- glückte Fahrzeug- führer insgesamt	Krafträder mit						Personen- kraftwagen	Wohn- mobile	Busse
		Versicherungskennzeichen				amtl. Kennzeichen				
		davon				davon				
		Mofas	Klein- kraft- räder	S- Pedelecs	drei- und leichte vierrädrige Kfz	zwei- rädri- ge Kfz	drei- und schwere vierrädrige Kfz			
Leichtverletzte	47 739	718	1 852	37	18	3 565	35	24 620	15	116
davon im Alter von ... bis ... unter Jahren										
unter 6	44	–	–	–	–	–	–	–	–	–
6 – 10	408	–	–	–	–	–	–	–	–	–
10 – 15	1 555	2	2	–	–	2	–	2	–	–
15 – 18	2 064	291	252	–	1	549	–	45	–	–
18 – 21	2 960	29	177	–	–	267	1	1 860	–	1
21 – 25	4 204	34	171	–	2	251	1	2 780	–	3
25 – 30	4 873	33	145	–	1	261	4	3 136	–	3
30 – 35	4 092	15	126	2	3	206	5	2 617	1	12
35 – 40	3 691	21	133	3	–	186	4	2 267	–	22
40 – 45	3 353	18	130	3	–	193	5	2 003	1	14
45 – 50	3 880	34	169	10	1	227	6	2 156	3	22
50 – 55	4 573	61	190	7	–	408	6	2 347	–	18
55 – 60	3 758	65	135	4	2	431	1	1 760	1	16
60 – 65	2 552	55	84	2	2	273	–	1 131	3	2
65 – 70	1 657	20	45	2	1	139	1	716	2	1
70 – 75	1 200	12	32	1	1	59	–	530	1	2
75 und mehr	2 466	20	32	2	4	64	–	1 104	3	–
ohne Angabe	409	8	29	1	–	49	1	166	–	–
Verunglückte insgesamt	58 615	886	2 299	49	29	5 325	59	29 256	18	128
davon im Alter von ... bis ... unter Jahren										
unter 6	56	–	–	–	–	–	–	–	–	–
6 – 10	451	–	–	–	–	–	–	–	–	–
10 – 15	1 721	2	2	–	1	3	–	3	–	–
15 – 18	2 477	337	300	–	3	723	–	54	–	–
18 – 21	3 634	33	206	–	1	387	1	2 278	–	1
21 – 25	5 042	38	193	–	2	390	1	3 322	–	3
25 – 30	5 787	42	181	–	1	430	9	3 643	1	3
30 – 35	4 787	19	151	4	4	288	6	3 009	1	12
35 – 40	4 351	27	164	4	–	282	6	2 605	–	24
40 – 45	3 988	26	160	3	3	277	7	2 318	1	15
45 – 50	4 743	42	200	11	1	362	9	2 533	3	24
50 – 55	5 699	76	254	10	1	657	9	2 724	–	20
55 – 60	4 801	91	174	5	2	646	4	2 119	1	18
60 – 65	3 311	64	122	4	3	413	3	1 371	3	3
65 – 70	2 190	33	66	2	1	200	1	888	3	3
70 – 75	1 586	14	44	1	1	91	1	669	1	2
75 und mehr	3 488	33	50	4	5	100	1	1 505	4	–
ohne Angabe	503	9	32	1	–	76	1	215	–	–

**6. Verunglückte bei Straßenverkehrsunfällen 2018**  
**nach Art der Verkehrsbeteiligung und Verletzungsschwere**  
 Noch: **6.1 Fahrzeugführer nach Altersgruppen**

Verletzungsschwere Altersgruppe	Last- kraft- wagen <sup>1)</sup>	Davon		Sattel- zug- ma- schinen	Anderen Güter- kraft- fahr- zeugen	Land- wirtsch. Zug- ma- schinen	Übrigen Kraftfahr- zeugen	Fahrräder		Straßen- bahnen	Anderen Fahr- zeugen <sup>2)</sup>
		bis einschl. 3,5 t	über 3,5 t					ohne Elektro- antrieb	Pedelecs		
Getötete	7	5	2	11	1	2	1	55	20	–	3
davon im Alter von ... bis ... unter Jahren											
unter 6	–	–	–	–	–	–	–	–	–	–	–
6 – 10	–	–	–	–	–	–	–	3	–	–	–
10 – 15	–	–	–	–	–	–	–	–	–	–	–
15 – 18	–	–	–	–	–	–	–	1	–	–	1
18 – 21	–	–	–	–	–	–	–	1	–	–	–
21 – 25	2	2	–	–	–	–	–	3	–	–	–
25 – 30	–	–	–	2	–	–	–	1	1	–	–
30 – 35	–	–	–	–	–	–	–	–	–	–	–
35 – 40	1	–	1	1	–	–	–	1	–	–	–
40 – 45	–	–	–	1	–	–	–	1	–	–	–
45 – 50	–	–	–	2	–	1	–	3	–	–	–
50 – 55	3	2	1	3	–	–	–	3	–	–	–
55 – 60	–	–	–	1	–	–	–	8	1	–	1
60 – 65	–	–	–	–	1	–	–	3	2	–	–
65 – 70	1	1	–	1	–	–	–	4	1	–	1
70 – 75	–	–	–	–	–	–	–	6	2	–	–
75 und mehr	–	–	–	–	–	–	1	17	13	–	–
ohne Angabe	–	–	–	–	–	1	–	–	–	–	–
Schwerverletzte	194	140	54	83	6	20	12	2 791	555	2	40
davon im Alter von ... bis ... unter Jahren											
unter 6	–	–	–	–	–	–	–	12	–	–	–
6 – 10	–	–	–	–	–	–	–	40	–	–	–
10 – 15	–	–	–	–	–	–	–	157	4	–	2
15 – 18	–	–	–	–	–	1	–	126	4	–	1
18 – 21	5	5	–	1	–	2	2	87	4	–	–
21 – 25	12	12	–	1	–	1	1	108	3	–	–
25 – 30	24	20	4	3	–	2	2	147	4	–	1
30 – 35	15	12	3	11	–	1	2	144	12	1	2
35 – 40	22	17	5	3	–	2	1	137	14	–	2
40 – 45	16	8	8	11	1	1	–	143	16	–	2
45 – 50	32	25	7	14	3	2	–	228	17	1	3
50 – 55	19	6	13	15	–	3	2	299	60	–	5
55 – 60	27	19	8	8	1	1	–	272	75	–	3
60 – 65	11	6	5	11	1	–	–	227	66	–	3
65 – 70	8	7	1	5	–	1	1	168	66	–	6
70 – 75	1	1	–	–	–	1	–	125	63	–	2
75 und mehr	2	2	–	–	–	2	1	360	145	–	8
ohne Angabe	–	–	–	–	–	–	–	11	2	–	–

1) Lastkraftwagen mit Normalaufbau – 2) Eisenbahnen, bespannte Fuhrwerke sowie sonstige und unbenannte Fahrzeuge

**Noch: 6. Verunglückte bei Straßenverkehrsunfällen 2018  
nach Art der Verkehrsbeteiligung und Verletzungsschwere**  
Noch: 6.1 Fahrzeugführer nach Altersgruppen

Verletzungsschwere Altersgruppe	Last- kraft- wagen <sup>1)</sup>	Davon		Sattel- zug- ma- schinen	Anderen Güter- kraft- fahr- zeugen	Land- wirtsch. Zug- ma- schinen	Übrigen Kraftfahr- zeugen	Fahrräder		Straßen- bahnen	Anderen Fahr- zeugen <sup>2)</sup>
		bis einschl. 3,5 t	über 3,5 t					ohne Elektro- antrieb	Pedelecs		
Leichtverletzte	805	564	241	204	42	51	61	13 827	1 533	93	147
davon im Alter von ... bis ... unter Jahren											
unter 6	–	–	–	–	–	–	–	41	–	–	3
6 – 10	–	–	–	–	–	–	–	393	1	–	14
10 – 15	–	–	–	–	–	–	–	1 534	7	1	5
15 – 18	–	–	–	–	–	4	–	897	23	–	2
18 – 21	31	29	2	1	2	4	1	568	11	–	7
21 – 25	66	61	5	10	2	5	3	846	25	2	3
25 – 30	101	87	14	19	6	8	10	1 072	50	16	8
30 – 35	82	62	20	17	5	3	7	918	55	10	8
35 – 40	96	67	29	22	5	7	7	833	73	9	3
40 – 45	83	50	33	28	4	3	5	800	48	8	7
45 – 50	98	58	40	30	5	3	4	987	103	16	6
50 – 55	89	51	38	27	2	1	4	1 218	173	16	6
55 – 60	78	46	32	28	4	4	4	1 025	176	10	14
60 – 65	46	25	21	13	5	3	5	751	168	4	5
65 – 70	19	16	3	6	–	–	–	530	165	1	9
70 – 75	11	8	3	3	1	3	1	409	125	–	9
75 und mehr	4	3	1	–	–	1	10	860	328	–	34
ohne Angabe	1	1	–	–	1	2	–	145	2	–	4
<b>Verunglückte insgesamt</b>	<b>1 006</b>	<b>709</b>	<b>297</b>	<b>298</b>	<b>49</b>	<b>73</b>	<b>74</b>	<b>16 673</b>	<b>2 108</b>	<b>95</b>	<b>190</b>
davon im Alter von ... bis ... unter Jahren											
unter 6	–	–	–	–	–	–	–	53	–	–	3
6 – 10	–	–	–	–	–	–	–	436	1	–	14
10 – 15	–	–	–	–	–	–	–	1 691	11	1	7
15 – 18	–	–	–	–	–	5	–	1 024	27	–	4
18 – 21	36	34	2	2	2	6	3	656	15	–	7
21 – 25	80	75	5	11	2	6	4	957	28	2	3
25 – 30	125	107	18	24	6	10	12	1 220	55	16	9
30 – 35	97	74	23	28	5	4	9	1 062	67	11	10
35 – 40	119	84	35	26	5	9	8	971	87	9	5
40 – 45	99	58	41	40	5	4	5	944	64	8	9
45 – 50	130	83	47	46	8	6	4	1 218	120	17	9
50 – 55	111	59	52	45	2	4	6	1 520	233	16	11
55 – 60	105	65	40	37	5	5	4	1 305	252	10	18
60 – 65	57	31	26	24	7	3	5	981	236	4	8
65 – 70	28	24	4	12	–	1	1	702	232	1	16
70 – 75	12	9	3	3	1	4	1	540	190	–	11
75 und mehr	6	5	1	–	–	3	12	1 237	486	–	42
ohne Angabe	1	1	–	–	1	3	–	156	4	–	4

1) Lastkraftwagen mit Normalaufbau – 2) Eisenbahnen, bespannte Fuhrwerke sowie sonstige und unbenannte Fahrzeuge

**Noch: 6. Verunglückte bei Straßenverkehrsunfällen 2018  
nach Art der Verkehrsbeteiligung und Verletzungsschwere  
6.2 Mitfahrer nach Altersgruppen**

Verletzungsschwere Altersgruppe	Verun- glückte Mitfahrer ins- gesamt	Krafträder mit						Personen- kraftwagen	Wohn- mobile	Busse
		Versicherungskennzeichen				amtl. Kennzeichen				
		davon				davon				
		Mofas	Klein- kraft- räder	S- Pedelecs	drei- und leichte vierrädrige Kfz	zwei- rädri- ge Kfz	drei- und schwere vierrädrige Kfz			
Getötete	52	–	–	–	–	–	–	45	2	2
davon im Alter von ... bis ... unter Jahren										
unter 6	3	–	–	–	–	–	–	2	–	–
6 – 10	–	–	–	–	–	–	–	–	–	–
10 – 15	–	–	–	–	–	–	–	–	–	–
15 – 18	5	–	–	–	–	–	–	5	–	–
18 – 21	2	–	–	–	–	–	–	2	–	–
21 – 25	5	–	–	–	–	–	–	4	–	–
25 – 30	2	–	–	–	–	–	–	1	–	1
30 – 35	3	–	–	–	–	–	–	3	–	–
35 – 40	5	–	–	–	–	–	–	4	–	–
40 – 45	2	–	–	–	–	–	–	2	–	–
45 – 50	4	–	–	–	–	–	–	4	–	–
50 – 55	–	–	–	–	–	–	–	–	–	–
55 – 60	–	–	–	–	–	–	–	–	–	–
60 – 65	3	–	–	–	–	–	–	2	–	1
65 – 70	4	–	–	–	–	–	–	3	1	–
70 – 75	2	–	–	–	–	–	–	2	–	–
75 und mehr	12	–	–	–	–	–	–	11	1	–
ohne Angabe	–	–	–	–	–	–	–	–	–	–
Schwerverletzte	1 732	6	18	–	1	95	3	1 402	4	103
davon im Alter von ... bis ... unter Jahren										
unter 6	124	–	1	–	–	1	–	112	–	5
6 – 10	60	–	–	–	–	–	–	59	–	–
10 – 15	82	1	2	–	1	4	–	63	–	4
15 – 18	120	4	6	–	–	21	–	79	–	6
18 – 21	175	1	2	–	–	9	–	149	–	2
21 – 25	171	–	2	–	–	13	–	139	2	4
25 – 30	164	–	3	–	–	6	1	138	–	1
30 – 35	101	–	–	–	–	4	1	91	–	1
35 – 40	74	–	1	–	–	6	–	58	–	5
40 – 45	70	–	–	–	–	2	1	56	–	3
45 – 50	70	–	1	–	–	5	–	54	–	3
50 – 55	92	–	–	–	–	7	–	74	–	8
55 – 60	100	–	–	–	–	9	–	70	–	12
60 – 65	69	–	–	–	–	4	–	58	–	5
65 – 70	52	–	–	–	–	1	–	44	–	5
70 – 75	39	–	–	–	–	2	–	30	2	4
75 und mehr	169	–	–	–	–	1	–	128	–	35
ohne Angabe	–	–	–	–	–	–	–	–	–	–

**Noch: 6. Verunglückte bei Straßenverkehrsunfällen 2018  
nach Art der Verkehrsbeteiligung und Verletzungsschwere**  
Noch: 6.2 Mitfahrer nach Altersgruppen

Verletzungsschwere Altersgruppe	Verun- glückte Mitfahrer ins- gesamt	Krafträder mit						Personen- kraftwagen	Wohn- mobile	Busse
		Versicherungskennzeichen				amtl. Kennzeichen				
		davon				davon				
		Mofas	Klein- kraft- räder	S- Pedelecs	drei- und leichte vierrädrige Kfz	zwei- rädri- ge Kfz	drei- und schwere vierrädrige Kfz			
Leichtverletzte	11 540	25	99	–	8	230	3	9 222	10	1 455
davon im Alter von ... bis ... unter Jahren										
unter 6	833	–	–	–	1	1	–	725	–	70
6 – 10	626	2	3	–	1	6	–	533	–	62
10 – 15	833	4	8	–	1	19	–	591	–	187
15 – 18	809	15	41	–	1	60	–	582	–	90
18 – 21	1 005	2	12	–	1	32	–	885	–	42
21 – 25	1 061	2	9	–	–	16	–	912	–	74
25 – 30	1 032	–	8	–	–	16	–	888	–	70
30 – 35	708	–	6	–	–	7	–	613	–	51
35 – 40	616	–	1	–	–	4	–	510	–	63
40 – 45	556	–	3	–	–	7	1	459	–	67
45 – 50	579	–	3	–	2	10	1	452	3	76
50 – 55	613	–	2	–	–	18	–	470	1	84
55 – 60	562	–	2	–	1	19	1	396	1	109
60 – 65	408	–	–	–	–	9	–	316	1	67
65 – 70	344	–	1	–	–	4	–	236	3	86
70 – 75	271	–	–	–	–	–	–	202	–	58
75 und mehr	684	–	–	–	–	2	–	452	1	199
ohne Angabe	–	–	–	–	–	–	–	–	–	–
Verunglückte insgesamt	13 324	31	117	–	9	325	6	10 669	16	1 558
davon im Alter von ... bis ... unter Jahren										
unter 6	960	–	1	–	1	2	–	839	–	75
6 – 10	686	2	3	–	1	6	–	592	–	62
10 – 15	915	5	10	–	2	23	–	654	–	191
15 – 18	934	19	47	–	1	81	–	666	–	96
18 – 21	1 182	3	14	–	1	41	–	1 036	–	44
21 – 25	1 237	2	11	–	–	29	–	1 055	2	78
25 – 30	1 198	–	11	–	–	22	1	1 027	–	71
30 – 35	812	–	6	–	–	11	1	707	–	52
35 – 40	695	–	2	–	–	10	–	572	–	68
40 – 45	628	–	3	–	–	9	2	517	–	70
45 – 50	653	–	4	–	2	15	1	510	3	79
50 – 55	705	–	2	–	–	25	–	544	1	92
55 – 60	662	–	2	–	1	28	1	466	1	121
60 – 65	480	–	–	–	–	13	–	376	1	72
65 – 70	400	–	1	–	–	5	–	283	4	91
70 – 75	312	–	–	–	–	2	–	234	2	62
75 und mehr	865	–	–	–	–	3	–	591	2	234
ohne Angabe	–	–	–	–	–	–	–	–	–	–

**Noch: 6. Verunglückte bei Straßenverkehrsunfällen 2018  
nach Art der Verkehrsbeteiligung und Verletzungsschwere**  
Noch: 6.2 Mitfahrer nach Altersgruppen

Verletzungsschwere Altersgruppe	Last- kraft- wagen <sup>1)</sup>	Davon		Sattel- zug- ma- schinen	Anderen Güter- kraft- fahr- zeugen	Land- wirtsch. Zug- ma- schinen	Übrigen Kraftfahr- zeugen	Fahrräder		Straßen- bahnen	Anderen Fahr- zeugen <sup>2)</sup>
		bis einschl. 3,5 t	über 3,5 t					ohne Elektro- antrieb	Pedelecs		
Getötete	2	1	1	–	–	3	–	–	–	–	–
davon im Alter von ... bis ... unter Jahren											
unter 6	–	–	–	–	–	1	–	–	–	–	–
6 – 10	–	–	–	–	–	–	–	–	–	–	–
10 – 15	–	–	–	–	–	–	–	–	–	–	–
15 – 18	–	–	–	–	–	–	–	–	–	–	–
18 – 21	–	–	–	–	–	–	–	–	–	–	–
21 – 25	1	–	1	–	–	–	–	–	–	–	–
25 – 30	–	–	–	–	–	1	–	–	–	–	–
30 – 35	–	–	–	–	–	–	–	–	–	–	–
35 – 40	1	1	–	–	–	–	–	–	–	–	–
40 – 45	–	–	–	–	–	–	–	–	–	–	–
45 – 50	–	–	–	–	–	–	–	–	–	–	–
50 – 55	–	–	–	–	–	–	–	–	–	–	–
55 – 60	–	–	–	–	–	–	–	–	–	–	–
60 – 65	–	–	–	–	–	1	–	–	–	–	–
65 – 70	–	–	–	–	–	–	–	–	–	–	–
70 – 75	–	–	–	–	–	–	–	–	–	–	–
75 und mehr	–	–	–	–	–	–	–	–	–	–	–
ohne Angabe	–	–	–	–	–	–	–	–	–	–	–
Schwerverletzte	38	32	6	5	5	25	3	7	1	14	2
davon im Alter von ... bis ... unter Jahren											
unter 6	–	–	–	–	–	–	–	4	–	1	–
6 – 10	–	–	–	–	–	–	–	1	–	–	–
10 – 15	2	2	–	–	1	2	–	1	1	–	–
15 – 18	2	2	–	–	–	1	–	–	–	–	1
18 – 21	3	2	1	1	–	6	2	–	–	–	–
21 – 25	4	3	1	–	1	6	–	–	–	–	–
25 – 30	4	4	–	2	1	8	–	–	–	–	–
30 – 35	2	2	–	1	–	–	–	–	–	–	1
35 – 40	2	2	–	–	1	1	–	–	–	–	–
40 – 45	6	5	1	–	–	–	–	1	–	1	–
45 – 50	4	4	–	–	–	–	1	–	–	2	–
50 – 55	2	1	1	–	1	–	–	–	–	–	–
55 – 60	5	4	1	1	–	1	–	–	–	2	–
60 – 65	2	1	1	–	–	–	–	–	–	–	–
65 – 70	–	–	–	–	–	–	–	–	–	2	–
70 – 75	–	–	–	–	–	–	–	–	–	1	–
75 und mehr	–	–	–	–	–	–	–	–	–	5	–
ohne Angabe	–	–	–	–	–	–	–	–	–	–	–

1) Lastkraftwagen mit Normalaufbau – 2) Eisenbahnen, bespannte Fuhrwerke sowie sonstige und unbenannte Fahrzeuge



**Noch: 6. Verunglückte bei Straßenverkehrsunfällen 2018  
nach Art der Verkehrsbeteiligung und Verletzungsschwere**  
Noch: 6.2 Mitfahrer nach Altersgruppen

Verletzungsschwere Altersgruppe	Last- kraft- wagen <sup>1)</sup>	Davon		Sattel- zug- ma- schinen	Anderen Güter- kraft- fahr- zeugen	Land- wirtsch. Zug- ma- schinen	Übrigen Kraftfahr- zeugen	Fahrräder		Straßen- bahnen	Anderen Fahr- zeugen <sup>2)</sup>
		bis einschl. 3,5 t	über 3,5 t					ohne Elektro- antrieb	Pedelecs		
Leichtverletzte	170	133	37	7	14	14	28	56	4	181	14
davon im Alter von ... bis ... unter Jahren											
unter 6	1	1	–	–	–	–	–	27	2	3	3
6 – 10	3	3	–	–	–	1	–	11	2	–	2
10 – 15	5	3	2	–	–	1	–	7	–	10	–
15 – 18	7	6	1	–	1	4	–	3	–	4	1
18 – 21	13	12	1	1	–	3	2	1	–	11	–
21 – 25	23	14	9	–	2	4	5	3	–	10	1
25 – 30	23	16	7	2	2	–	6	–	–	16	1
30 – 35	16	12	4	–	1	–	4	1	–	8	1
35 – 40	20	15	5	2	1	–	4	–	–	10	1
40 – 45	10	8	2	–	2	–	1	–	–	6	–
45 – 50	12	11	1	1	2	–	1	–	–	14	2
50 – 55	15	13	2	1	1	–	1	1	–	17	2
55 – 60	12	9	3	–	–	–	3	1	–	17	–
60 – 65	6	6	–	–	–	–	1	–	–	8	–
65 – 70	2	2	–	–	1	–	–	–	–	11	–
70 – 75	–	–	–	–	–	–	–	1	–	10	–
75 und mehr	2	2	–	–	1	1	–	–	–	26	–
ohne Angabe	–	–	–	–	–	–	–	–	–	–	–
<b>Verunglückte insgesamt</b>	<b>210</b>	<b>166</b>	<b>44</b>	<b>12</b>	<b>19</b>	<b>42</b>	<b>31</b>	<b>63</b>	<b>5</b>	<b>195</b>	<b>16</b>
davon im Alter von ... bis ... unter Jahren											
unter 6	1	1	–	–	–	1	–	31	2	4	3
6 – 10	3	3	–	–	–	1	–	12	2	–	2
10 – 15	7	5	2	–	1	3	–	8	1	10	–
15 – 18	9	8	1	–	1	5	–	3	–	4	2
18 – 21	16	14	2	2	–	9	4	1	–	11	–
21 – 25	28	17	11	–	3	10	5	3	–	10	1
25 – 30	27	20	7	4	3	9	6	–	–	16	1
30 – 35	18	14	4	1	1	–	4	1	–	8	2
35 – 40	23	18	5	2	2	1	4	–	–	10	1
40 – 45	16	13	3	–	2	–	1	1	–	7	–
45 – 50	16	15	1	1	2	–	2	–	–	16	2
50 – 55	17	14	3	1	2	–	1	1	–	17	2
55 – 60	17	13	4	1	–	1	3	1	–	19	–
60 – 65	8	7	1	–	–	1	1	–	–	8	–
65 – 70	2	2	–	–	1	–	–	–	–	13	–
70 – 75	–	–	–	–	–	–	–	1	–	11	–
75 und mehr	2	2	–	–	1	1	–	–	–	31	–
ohne Angabe	–	–	–	–	–	–	–	–	–	–	–

1) Lastkraftwagen mit Normalaufbau – 2) Eisenbahnen, bespannte Fuhrwerke sowie sonstige und unbenannte Fahrzeuge

**Noch: 6. Verunglückte bei Straßenverkehrsunfällen 2018  
nach Art der Verkehrsbeteiligung und Verletzungsschwere**  
**6.3 Fahrzeugbenutzer (Fahrer und Mit-), Fußgänger und Sonstige Personen nach Altersgruppen**

Verletzungsschwere Altersgruppe	Verun- glückte ins- gesamt	Krafträder mit						Personen- kraftwagen	Wohn- mobile	Busse
		Versicherungskennzeichen				amtl. Kennzeichen				
		davon				davon				
		Mofas	Klein- kraft- räder	S- Pedelecs	drei- und leichte vierrädrige Kfz	zwei- rädri- ge Kfz	drei- und schwere vierrädrige Kfz			
Getötete	490	5	6	–	–	78	2	183	2	–
davon im Alter von ... bis ... unter Jahren										
unter 6	4	–	–	–	–	–	–	2	–	–
6 – 10	5	–	–	–	–	–	–	–	–	–
10 – 15	1	–	–	–	–	–	–	–	–	–
15 – 18	14	1	–	–	–	4	–	7	–	–
18 – 21	22	–	–	–	–	4	–	15	–	–
21 – 25	42	–	–	–	–	12	–	18	–	–
25 – 30	34	–	1	–	–	7	–	15	–	–
30 – 35	22	–	–	–	–	7	1	11	–	–
35 – 40	21	–	–	–	–	3	–	12	–	–
40 – 45	21	–	–	–	–	7	–	11	–	–
45 – 50	26	–	–	–	–	3	–	13	–	–
50 – 55	37	1	1	–	–	10	–	10	–	–
55 – 60	41	1	–	–	–	11	–	8	–	–
60 – 65	35	–	–	–	–	7	1	10	–	–
65 – 70	24	–	1	–	–	1	–	8	1	–
70 – 75	23	–	–	–	–	–	–	8	–	–
75 und mehr	112	2	3	–	–	1	–	32	1	–
ohne Angabe	6	–	–	–	–	1	–	3	–	–
Schwerverletzte	13 997	169	459	12	12	1 777	25	5 900	7	115
davon im Alter von ... bis ... unter Jahren										
unter 6	224	–	1	–	–	1	–	112	–	5
6 – 10	232	–	–	–	–	–	–	59	–	–
10 – 15	434	1	2	–	2	5	–	64	–	4
15 – 18	589	49	54	–	2	191	–	86	–	6
18 – 21	886	5	31	–	1	125	–	554	–	2
21 – 25	1 064	4	24	–	–	140	–	667	2	4
25 – 30	1 127	9	38	–	–	168	6	631	1	1
30 – 35	841	4	25	2	1	79	1	475	–	1
35 – 40	769	6	32	1	–	99	2	388	–	7
40 – 45	736	8	30	–	3	79	3	362	–	4
45 – 50	982	8	32	1	–	137	3	422	–	5
50 – 55	1 276	14	63	3	1	246	3	441	–	10
55 – 60	1 193	25	39	1	–	213	3	421	–	14
60 – 65	895	9	38	2	1	137	2	290	–	6
65 – 70	646	13	20	–	–	61	–	211	1	7
70 – 75	493	2	12	–	–	34	1	163	2	4
75 und mehr	1 520	11	15	2	1	36	1	508	1	35
ohne Angabe	90	1	3	–	–	26	–	46	–	–

**Noch: 6. Verunglückte bei Straßenverkehrsunfällen 2018  
nach Art der Verkehrsbeteiligung und Verletzungsschwere**  
**Noch: 6.3 Fahrzeugbenutzer (Fahrer und Mit-), Fußgänger und Sonstige Personen nach Altersgruppen**

Verletzungsschwere Altersgruppe	Last- kraft- wagen <sup>1)</sup>	Davon		Sattel- zug- ma- schinen	Anderen Güter- kraft- fahr- zeugen	Land- wirtsch. Zug- ma- schinen	Übrigen Kraftfahr- zeugen	Fahrräder		Straßen- bahnen	Fuß- gänger	Sonstige Personen und Fahr- zeuge <sup>2)</sup>
		bis einschl. 3,5 t	über 3,5 t					ohne Elektro- antrieb	Pedelecs			
Getötete	9	6	3	11	1	5	1	55	20	–	106	6
davon im Alter von ... bis ... unter Jahren												
unter 6	–	–	–	–	–	1	–	–	–	–	–	1
6 – 10	–	–	–	–	–	–	–	3	–	–	2	–
10 – 15	–	–	–	–	–	–	–	–	–	–	1	–
15 – 18	–	–	–	–	–	–	–	1	–	–	–	1
18 – 21	–	–	–	–	–	–	–	1	–	–	2	–
21 – 25	3	2	1	–	–	–	–	3	–	–	6	–
25 – 30	–	–	–	2	–	1	–	1	1	–	6	–
30 – 35	–	–	–	–	–	–	–	–	–	–	3	–
35 – 40	2	1	1	1	–	–	–	1	–	–	2	–
40 – 45	–	–	–	1	–	–	–	1	–	–	1	–
45 – 50	–	–	–	2	–	1	–	3	–	–	3	1
50 – 55	3	2	1	3	–	–	–	3	–	–	6	–
55 – 60	–	–	–	1	–	–	–	8	1	–	10	1
60 – 65	–	–	–	–	1	1	–	3	2	–	9	1
65 – 70	1	1	–	1	–	–	–	4	1	–	5	1
70 – 75	–	–	–	–	–	–	–	6	2	–	7	–
75 und mehr	–	–	–	–	–	–	1	17	13	–	42	–
ohne Angabe	–	–	–	–	–	1	–	–	–	–	1	–
Schwerverletzte	232	172	60	88	11	45	15	2 798	556	16	1 689	71
davon im Alter von ... bis ... unter Jahren												
unter 6	–	–	–	–	–	–	–	16	–	1	87	1
6 – 10	–	–	–	–	–	–	–	41	–	–	131	1
10 – 15	2	2	–	–	1	2	–	158	5	–	184	4
15 – 18	2	2	–	–	–	2	–	126	4	–	64	3
18 – 21	8	7	1	2	–	8	4	87	4	–	54	1
21 – 25	16	15	1	1	1	7	1	108	3	–	85	1
25 – 30	28	24	4	5	1	10	2	147	4	–	75	1
30 – 35	17	14	3	12	–	1	2	144	12	1	58	6
35 – 40	24	19	5	3	1	3	1	137	14	–	48	3
40 – 45	22	13	9	11	1	1	–	144	16	1	45	6
45 – 50	36	29	7	14	3	2	1	228	17	3	66	4
50 – 55	21	7	14	15	1	3	2	299	60	–	88	6
55 – 60	32	23	9	9	1	2	–	272	75	2	79	5
60 – 65	13	7	6	11	1	–	–	227	66	–	88	4
65 – 70	8	7	1	5	–	1	1	168	66	2	76	6
70 – 75	1	1	–	–	–	1	–	125	63	1	81	3
75 und mehr	2	2	–	–	–	2	1	360	145	5	379	16
ohne Angabe	–	–	–	–	–	–	–	11	2	–	1	–

1) Lastkraftwagen mit Normalaufbau – 2) Handwagen, Handkarren, Tierführer / Treiber und andere Personen, Eisenbahnen, Fuhrwerke, Tiergespanne, sonstige und unbekannte Fahrzeuge

**Noch: 6. Verunglückte bei Straßenverkehrsunfällen 2018  
nach Art der Verkehrsbeteiligung und Verletzungsschwere**  
**Noch: 6.3 Fahrzeugbenutzer (Fahrer und Mit-), Fußgänger und Sonstige Personen nach Altersgruppen**

Verletzungsschwere Altersgruppe	Verun- glückte ins- gesamt	Krafträder mit						Personen- kraftwagen	Wohn- mobile	Busse
		Versicherungskennzeichen				amtl. Kennzeichen				
		davon				davon				
		Mofas	Klein- kraft- räder	S- Pedelecs	drei- und leichte vierrädrige Kfz	zwei- rädri- ge Kfz	drei- und schwere vierrädrige Kfz			
Leichtverletzte	65 608	743	1 951	37	26	3 795	38	33 842	25	1 571
davon im Alter von ... bis ... unter Jahren										
unter 6	1 139	–	–	–	1	1	–	725	–	70
6 – 10	1 486	2	3	–	1	6	–	533	–	62
10 – 15	3 006	6	10	–	1	21	–	593	–	187
15 – 18	3 160	306	293	–	2	609	–	627	–	90
18 – 21	4 276	31	189	–	1	299	1	2 745	–	43
21 – 25	5 610	36	180	–	2	267	1	3 692	–	77
25 – 30	6 319	33	153	–	1	277	4	4 024	–	73
30 – 35	5 172	15	132	2	3	213	5	3 230	1	63
35 – 40	4 653	21	134	3	–	190	4	2 777	–	85
40 – 45	4 197	18	133	3	–	200	6	2 462	1	81
45 – 50	4 776	34	172	10	3	237	7	2 608	6	98
50 – 55	5 632	61	192	7	–	426	6	2 817	1	102
55 – 60	4 681	65	137	4	3	450	2	2 156	2	125
60 – 65	3 291	55	84	2	2	282	–	1 447	4	69
65 – 70	2 238	20	46	2	1	143	1	952	5	87
70 – 75	1 690	12	32	1	1	59	–	732	1	60
75 und mehr	3 806	20	32	2	4	66	–	1 556	4	199
ohne Angabe	476	8	29	1	–	49	1	166	–	–
Verunglückte insgesamt	80 095	917	2 416	49	38	5 650	65	39 925	34	1 686
davon im Alter von ... bis ... unter Jahren										
unter 6	1 367	–	1	–	1	2	–	839	–	75
6 – 10	1 723	2	3	–	1	6	–	592	–	62
10 – 15	3 441	7	12	–	3	26	–	657	–	191
15 – 18	3 763	356	347	–	4	804	–	720	–	96
18 – 21	5 184	36	220	–	2	428	1	3 314	–	45
21 – 25	6 716	40	204	–	2	419	1	4 377	2	81
25 – 30	7 480	42	192	–	1	452	10	4 670	1	74
30 – 35	6 035	19	157	4	4	299	7	3 716	1	64
35 – 40	5 443	27	166	4	–	292	6	3 177	–	92
40 – 45	4 954	26	163	3	3	286	9	2 835	1	85
45 – 50	5 784	42	204	11	3	377	10	3 043	6	103
50 – 55	6 945	76	256	10	1	682	9	3 268	1	112
55 – 60	5 915	91	176	5	3	674	5	2 585	2	139
60 – 65	4 221	64	122	4	3	426	3	1 747	4	75
65 – 70	2 908	33	67	2	1	205	1	1 171	7	94
70 – 75	2 206	14	44	1	1	93	1	903	3	64
75 und mehr	5 438	33	50	4	5	103	1	2 096	6	234
ohne Angabe	572	9	32	1	–	76	1	215	–	–

**Noch: 6. Verunglückte bei Straßenverkehrsunfällen 2018  
nach Art der Verkehrsbeteiligung und Verletzungsschwere**  
**Noch: 6.3 Fahrzeugbenutzer (Fahrer und Mit-), Fußgänger und Sonstige Personen nach Altersgruppen**

Verletzungsschwere Altersgruppe	Last- kraft- wagen <sup>1)</sup>	Davon		Sattel- zug- ma- schinen	Anderen Güter- kraft- fahr- zeugen	Land- wirtsch. Zug- ma- schinen	Übrigen Kraftfahr- zeugen	Fahrräder		Straßen- bahnen	Fuß- gänger	Sonstige Personen und Fahr- zeuge <sup>2)</sup>
		bis einschl. 3,5 t	über 3,5 t					ohne Elektro- antrieb	Pedelecs			
Leichtverletzte	975	697	278	211	56	65	89	13 883	1 537	274	6 161	329
davon im Alter von ... bis ... unter Jahren												
unter 6	1	1	–	–	–	–	–	68	2	3	253	15
6 – 10	3	3	–	–	–	1	–	404	3	–	445	23
10 – 15	5	3	2	–	–	1	–	1 541	7	11	606	17
15 – 18	7	6	1	–	1	8	–	900	23	4	284	6
18 – 21	44	41	3	2	2	7	3	569	11	11	305	13
21 – 25	89	75	14	10	4	9	8	849	25	12	334	15
25 – 30	124	103	21	21	8	8	16	1 072	50	32	403	20
30 – 35	98	74	24	17	6	3	11	919	55	18	362	19
35 – 40	116	82	34	24	6	7	11	833	73	19	335	15
40 – 45	93	58	35	28	6	3	6	800	48	14	281	14
45 – 50	110	69	41	31	7	3	5	987	103	30	311	14
50 – 55	104	64	40	28	3	1	5	1 219	173	33	436	18
55 – 60	90	55	35	28	4	4	7	1 026	176	27	352	23
60 – 65	52	31	21	13	5	3	6	751	168	12	320	16
65 – 70	21	18	3	6	1	–	–	530	165	12	229	17
70 – 75	11	8	3	3	1	3	1	410	125	10	212	16
75 und mehr	6	5	1	–	1	2	10	860	328	26	626	64
ohne Angabe	1	1	–	–	1	2	–	145	2	–	67	4
<b>Verunglückte insgesamt</b>	<b>1 216</b>	<b>875</b>	<b>341</b>	<b>310</b>	<b>68</b>	<b>115</b>	<b>105</b>	<b>16 736</b>	<b>2 113</b>	<b>290</b>	<b>7 956</b>	<b>406</b>
davon im Alter von ... bis ... unter Jahren												
unter 6	1	1	–	–	–	1	–	84	2	4	340	17
6 – 10	3	3	–	–	–	1	–	448	3	–	578	24
10 – 15	7	5	2	–	1	3	–	1 699	12	11	791	21
15 – 18	9	8	1	–	1	10	–	1 027	27	4	348	10
18 – 21	52	48	4	4	2	15	7	657	15	11	361	14
21 – 25	108	92	16	11	5	16	9	960	28	12	425	16
25 – 30	152	127	25	28	9	19	18	1 220	55	32	484	21
30 – 35	115	88	27	29	6	4	13	1 063	67	19	423	25
35 – 40	142	102	40	28	7	10	12	971	87	19	385	18
40 – 45	115	71	44	40	7	4	6	945	64	15	327	20
45 – 50	146	98	48	47	10	6	6	1 218	120	33	380	19
50 – 55	128	73	55	46	4	4	7	1 521	233	33	530	24
55 – 60	122	78	44	38	5	6	7	1 306	252	29	441	29
60 – 65	65	38	27	24	7	4	6	981	236	12	417	21
65 – 70	30	26	4	12	1	1	1	702	232	14	310	24
70 – 75	12	9	3	3	1	4	1	541	190	11	300	19
75 und mehr	8	7	1	–	1	4	12	1 237	486	31	1 047	80
ohne Angabe	1	1	–	–	1	3	–	156	4	–	69	4

**Noch: 6. Verunglückte bei Straßenverkehrsunfällen 2018  
nach Art der Verkehrsbeteiligung und Verletzungsschwere  
6.4 Verunglückte nach Geschlecht und Altersgruppen**

Verletzungsschwere Altersgruppe	Verunglückte										
	ins- gesamt <sup>1)</sup>	männlich					weiblich				
		zu- sammen	darunter				zu- sammen	darunter			
			Fahrer und Mitfahrer von			Fuß- gänger <sup>4)</sup>		Fahrer und Mitfahrer von			Fuß- gänger <sup>4)</sup>
			Personen- kraftwagen	Kraftträdern mit amtl. Kennz. <sup>2)</sup>	Fahr- rädern <sup>3)</sup>			Personen- kraftwagen	Kraftträdern mit amtl. Kennz. <sup>2)</sup>	Fahr- rädern <sup>3)</sup>	
Getötete	490	362	131	75	59	57	128	52	5	16	49
davon im Alter von ... bis ... unter Jahren											
unter 6	4	2	1	–	–	–	2	1	–	–	–
6 – 10	5	4	–	–	3	1	1	–	–	–	1
10 – 15	1	–	–	–	–	–	1	–	–	–	1
15 – 18	14	11	5	3	1	–	3	2	1	–	–
18 – 21	22	21	14	4	1	2	1	1	–	–	–
21 – 25	42	32	10	12	2	5	10	8	–	1	1
25 – 30	34	27	10	7	2	5	7	5	–	–	1
30 – 35	22	16	9	7	–	–	6	2	1	–	3
35 – 40	21	16	9	2	–	2	5	3	1	1	–
40 – 45	21	18	8	7	1	1	3	3	–	–	–
45 – 50	26	21	11	3	2	1	5	2	–	1	2
50 – 55	37	33	8	9	3	6	4	2	1	–	–
55 – 60	41	36	7	11	6	9	5	1	–	3	1
60 – 65	35	24	7	7	4	3	11	3	1	1	6
65 – 70	24	15	4	1	5	2	9	4	–	–	3
70 – 75	23	13	4	–	4	5	10	4	–	4	2
75 und mehr	112	67	21	1	25	14	45	11	–	5	28
ohne Angabe	6	6	3	1	–	1	–	–	–	–	–
Schwerverletzte	13 997	8 520	3 070	1 584	2 113	788	5 477	2 830	218	1 241	901
davon im Alter von ... bis ... unter Jahren											
unter 6	224	134	61	–	9	59	90	51	1	7	28
6 – 10	232	144	25	–	33	85	88	34	–	8	46
10 – 15	434	255	34	4	112	94	179	30	1	51	90
15 – 18	589	379	31	155	82	27	210	55	36	48	37
18 – 21	886	519	276	112	61	27	367	278	13	30	27
21 – 25	1 064	655	366	120	73	49	409	301	20	38	36
25 – 30	1 127	719	337	156	109	38	408	294	18	42	37
30 – 35	841	558	277	73	114	30	283	198	7	42	28
35 – 40	769	492	219	87	101	24	277	169	14	50	24
40 – 45	736	442	176	70	110	16	294	186	12	50	29
45 – 50	982	618	202	119	177	28	364	220	21	68	38
50 – 55	1 276	792	217	217	213	38	484	224	32	146	50
55 – 60	1 193	767	224	193	205	43	426	197	23	142	36
60 – 65	895	565	143	132	180	33	330	147	7	113	55
65 – 70	646	381	104	56	132	38	265	107	5	102	38
70 – 75	493	278	87	32	107	33	215	76	3	81	48
75 und mehr	1 520	759	266	35	285	125	761	242	2	220	254
ohne Angabe	90	63	25	23	10	1	27	21	3	3	–

1) einschl. ohne Angabe des Geschlechts – 2) einschl. drei- und leichten vierradrigen Kfz – 3) einschl. Pedelecs – 4) einschl. Fußgänger mit Sport- und Spielgeräten

**Noch: 6. Verunglückte bei Straßenverkehrsunfällen 2018  
nach Art der Verkehrsbeteiligung und Verletzungsschwere  
Noch: 6.4 Verunglückte nach Geschlecht und Altersgruppen**

Verletzungsschwere Altersgruppe	Verunglückte										
	ins- gesamt <sup>1)</sup>	männlich					weiblich				
		zu- sammen	darunter				zu- sammen	darunter			
			Fahrer und Mitfahrer von			Fuß- gänger <sup>4)</sup>		Fahrer und Mitfahrer von			Fuß- gänger <sup>4)</sup>
			Personen- kraftwagen	Kraftträdern mit amtl. Kennz. <sup>2)</sup>	Fahr- rädern <sup>3)</sup>			Personen- kraftwagen	Kraftträdern mit amtl. Kennz. <sup>2)</sup>	Fahr- rädern <sup>3)</sup>	
Leichtverletzte	65 608	36 050	15 786	3 285	9 769	3 107	29 537	18 053	548	5 645	3 046
davon im Alter von ... bis ... unter Jahren											
unter 6	1 139	622	360	1	47	164	517	365	–	23	89
6 – 10	1 486	875	272	3	281	270	611	261	3	126	175
10 – 15	3 006	1 757	244	10	1 069	334	1 249	349	11	479	272
15 – 18	3 160	1 914	239	494	617	124	1 246	388	115	306	160
18 – 21	4 276	2 323	1 345	245	393	141	1 953	1 400	55	187	164
21 – 25	5 610	3 007	1 749	242	549	180	2 603	1 943	26	325	154
25 – 30	6 319	3 348	1 873	240	649	224	2 971	2 151	41	473	179
30 – 35	5 172	2 867	1 529	196	660	191	2 305	1 701	22	314	171
35 – 40	4 653	2 601	1 312	171	597	183	2 052	1 465	23	309	152
40 – 45	4 197	2 267	1 105	166	546	149	1 930	1 357	40	302	132
45 – 50	4 776	2 608	1 213	203	675	153	2 168	1 395	41	415	158
50 – 55	5 632	3 061	1 252	362	849	217	2 571	1 565	70	543	219
55 – 60	4 681	2 617	1 004	396	710	171	2 064	1 152	56	492	181
60 – 65	3 291	1 850	697	259	530	148	1 441	750	23	389	172
65 – 70	2 238	1 179	440	134	395	88	1 059	512	10	300	141
70 – 75	1 690	895	322	57	344	88	795	410	2	191	124
75 und mehr	3 806	1 954	746	63	747	242	1 852	810	3	441	384
ohne Angabe	476	305	84	43	111	40	150	79	7	30	19
Verunglückte insgesamt	80 095	44 932	18 987	4 944	11 941	3 952	35 142	20 935	771	6 902	3 996
davon im Alter von ... bis ... unter Jahren											
unter 6	1 367	758	422	1	56	223	609	417	1	30	117
6 – 10	1 723	1 023	297	3	317	356	700	295	3	134	222
10 – 15	3 441	2 012	278	14	1 181	428	1 429	379	12	530	363
15 – 18	3 763	2 304	275	652	700	151	1 459	445	152	354	197
18 – 21	5 184	2 863	1 635	361	455	170	2 321	1 679	68	217	191
21 – 25	6 716	3 694	2 125	374	624	234	3 022	2 252	46	364	191
25 – 30	7 480	4 094	2 220	403	760	267	3 386	2 450	59	515	217
30 – 35	6 035	3 441	1 815	276	774	221	2 594	1 901	30	356	202
35 – 40	5 443	3 109	1 540	260	698	209	2 334	1 637	38	360	176
40 – 45	4 954	2 727	1 289	243	657	166	2 227	1 546	52	352	161
45 – 50	5 784	3 247	1 426	325	854	182	2 537	1 617	62	484	198
50 – 55	6 945	3 886	1 477	588	1 065	261	3 059	1 791	103	689	269
55 – 60	5 915	3 420	1 235	600	921	223	2 495	1 350	79	637	218
60 – 65	4 221	2 439	847	398	714	184	1 782	900	31	503	233
65 – 70	2 908	1 575	548	191	532	128	1 333	623	15	402	182
70 – 75	2 206	1 186	413	89	455	126	1 020	490	5	276	174
75 und mehr	5 438	2 780	1 033	99	1 057	381	2 658	1 063	5	666	666
ohne Angabe	572	374	112	67	121	42	177	100	10	33	19

1) einschl. ohne Angabe des Geschlechts – 2) einschl. drei- und leichten vierrädrigen Kfz – 3) einschl. Pedelecs – 4) einschl. Fußgänger mit Sport- und Spielgeräten

**Noch: 6. Verunglückte bei Straßenverkehrsunfällen 2018  
nach Art der Verkehrsbeteiligung und Verletzungsschwere  
6.5 Kraftfahrzeugführer bzw. Mitfahrer nach Altersgruppen und Geschlecht**

Verletzungsschwere Altersgruppe	Verunglückte											
	männlich						weiblich					
	Fahrer von			Mitfahrer von			Fahrer von			Mitfahrer von		
	Kraft- rädern mit Vers.- Kennz. <sup>1)</sup>	Kraft- rädern mit amtl. Kennz. <sup>2)</sup>	Per- sonen- kraft- wagen	Kraft- rädern mit Vers.- Kennz. <sup>1)</sup>	Kraft- rädern mit amtl. Kennz. <sup>2)</sup>	Per- sonen- kraft- wagen	Kraft- rädern mit Vers.- Kennz. <sup>1)</sup>	Kraft- rädern mit amtl. Kennz. <sup>2)</sup>	Per- sonen- kraft- wagen	Kraft- rädern mit Vers.- Kennz. <sup>1)</sup>	Kraft- rädern mit amtl. Kennz. <sup>2)</sup>	Per- sonen- kraft- wagen
Getötete	9	75	107	–	–	24	2	5	31	–	–	21
davon im Alter von ... bis ... unter Jahren												
unter 6	–	–	–	–	–	1	–	–	–	–	–	1
6 – 10	–	–	–	–	–	–	–	–	–	–	–	–
10 – 15	–	–	–	–	–	–	–	–	–	–	–	–
15 – 18	1	3	1	–	–	4	–	1	1	–	–	1
18 – 21	–	4	12	–	–	2	–	–	1	–	–	–
21 – 25	–	12	7	–	–	3	–	–	7	–	–	1
25 – 30	1	7	9	–	–	1	–	–	5	–	–	–
30 – 35	–	7	7	–	–	2	–	1	1	–	–	1
35 – 40	–	2	7	–	–	2	–	1	1	–	–	2
40 – 45	–	7	7	–	–	1	–	–	2	–	–	1
45 – 50	–	3	8	–	–	3	–	–	1	–	–	1
50 – 55	1	9	8	–	–	–	1	1	2	–	–	–
55 – 60	1	11	7	–	–	–	–	–	1	–	–	–
60 – 65	–	7	5	–	–	2	–	1	3	–	–	–
65 – 70	–	1	4	–	–	–	1	–	1	–	–	3
70 – 75	–	–	4	–	–	–	–	–	2	–	–	2
75 und mehr	5	1	18	–	–	3	–	–	3	–	–	8
ohne Angabe	–	1	3	–	–	–	–	–	–	–	–	–
Schwerverletzte	512	1 559	2 538	13	25	532	115	145	1 960	12	73	870
davon im Alter von ... bis ... unter Jahren												
unter 6	–	–	–	–	–	61	–	–	–	1	1	51
6 – 10	–	–	–	–	–	25	–	–	–	–	–	34
10 – 15	–	1	1	2	3	33	1	–	–	2	1	30
15 – 18	72	148	5	8	7	26	23	22	2	2	14	53
18 – 21	25	107	211	2	5	65	9	9	194	1	4	84
21 – 25	22	116	300	–	4	66	4	11	228	2	9	73
25 – 30	34	153	274	1	3	63	10	14	219	2	4	75
30 – 35	28	73	235	–	–	42	4	2	149	–	5	49
35 – 40	27	86	192	–	1	27	11	9	138	1	5	31
40 – 45	30	70	156	–	–	20	11	9	150	–	3	36
45 – 50	36	119	186	–	–	16	4	16	182	1	5	38
50 – 55	62	216	198	–	1	19	19	26	169	–	6	55
55 – 60	52	192	206	–	1	18	13	15	145	–	8	52
60 – 65	45	132	136	–	–	7	5	3	96	–	4	51
65 – 70	32	56	94	–	–	10	1	4	73	–	1	34
70 – 75	14	32	79	–	–	8	–	1	54	–	2	22
75 und mehr	29	35	240	–	–	26	–	1	140	–	1	102
ohne Angabe	4	23	25	–	–	–	–	3	21	–	–	–

1) einschl. S-Pedelecs und drei- und leichten vierrädrigen Kfz – 2) einschl. drei- und schweren vierrädrigen Kfz



**Noch: 6. Verunglückte bei Straßenverkehrsunfällen 2018**  
**nach Art der Verkehrsbeteiligung und Verletzungsschwere**  
**Noch: 6.5 Kraftfahrzeugführer bzw. Mitfahrer nach Altersgruppen und Geschlecht**

Verletzungsschwere Altersgruppe	Verunglückte											
	männlich						weiblich					
	Fahrer von			Mitfahrer von			Fahrer von			Mitfahrer von		
	Kraft- rädern mit Vers.- Kennz. <sup>1)</sup>	Kraft- rädern mit amtl. Kennz. <sup>2)</sup>	Per- sonen- kraft- wagen	Kraft- rädern mit Vers.- Kennz. <sup>1)</sup>	Kraft- rädern mit amtl. Kennz. <sup>2)</sup>	Per- sonen- kraft- wagen	Kraft- rädern mit Vers.- Kennz. <sup>1)</sup>	Kraft- rädern mit amtl. Kennz. <sup>2)</sup>	Per- sonen- kraft- wagen	Kraft- rädern mit Vers.- Kennz. <sup>1)</sup>	Kraft- rädern mit amtl. Kennz. <sup>2)</sup>	Per- sonen- kraft- wagen
Leichtverletzte	1 920	3 210	12 469	57	75	3 317	704	390	12 148	75	158	5 905
davon im Alter von ... bis ... unter Jahren												
unter 6	–	–	–	–	1	360	–	–	–	1	–	365
6 – 10	–	–	–	6	3	272	–	–	–	–	3	261
10 – 15	4	2	1	7	8	243	–	–	1	6	11	348
15 – 18	373	462	24	25	32	215	171	87	21	32	28	367
18 – 21	121	233	960	6	12	385	85	35	900	9	20	500
21 – 25	137	234	1 378	6	8	371	70	18	1 402	5	8	541
25 – 30	129	233	1 535	3	7	338	50	32	1 601	5	9	550
30 – 35	108	194	1 302	2	2	227	38	17	1 315	4	5	386
35 – 40	121	171	1 122	–	–	190	36	19	1 145	1	4	320
40 – 45	124	165	965	–	1	140	27	33	1 038	3	7	319
45 – 50	159	202	1 084	–	1	129	55	31	1 072	5	10	323
50 – 55	194	362	1 146	–	–	106	64	52	1 201	2	18	364
55 – 60	155	396	899	2	–	105	51	36	861	1	20	291
60 – 65	117	259	615	–	–	82	26	14	516	–	9	234
65 – 70	64	134	403	–	–	37	4	6	313	1	4	199
70 – 75	39	57	291	–	–	31	7	2	239	–	–	171
75 und mehr	52	63	660	–	–	86	6	1	444	–	2	366
ohne Angabe	23	43	84	–	–	–	14	7	79	–	–	–
<b>Verunglückte insgesamt</b>	<b>2 441</b>	<b>4 844</b>	<b>15 114</b>	<b>70</b>	<b>100</b>	<b>3 873</b>	<b>821</b>	<b>540</b>	<b>14 139</b>	<b>87</b>	<b>231</b>	<b>6 796</b>
davon im Alter von ... bis ... unter Jahren												
unter 6	–	–	–	–	1	422	–	–	–	2	1	417
6 – 10	–	–	–	6	3	297	–	–	–	–	3	295
10 – 15	4	3	2	9	11	276	1	–	1	8	12	378
15 – 18	446	613	30	33	39	245	194	110	24	34	42	421
18 – 21	146	344	1 183	8	17	452	94	44	1 095	10	24	584
21 – 25	159	362	1 685	6	12	440	74	29	1 637	7	17	615
25 – 30	164	393	1 818	4	10	402	60	46	1 825	7	13	625
30 – 35	136	274	1 544	2	2	271	42	20	1 465	4	10	436
35 – 40	148	259	1 321	–	1	219	47	29	1 284	2	9	353
40 – 45	154	242	1 128	–	1	161	38	42	1 190	3	10	356
45 – 50	195	324	1 278	–	1	148	59	47	1 255	6	15	362
50 – 55	257	587	1 352	–	1	125	84	79	1 372	2	24	419
55 – 60	208	599	1 112	2	1	123	64	51	1 007	1	28	343
60 – 65	162	398	756	–	–	91	31	18	615	–	13	285
65 – 70	96	191	501	–	–	47	6	10	387	1	5	236
70 – 75	53	89	374	–	–	39	7	3	295	–	2	195
75 und mehr	86	99	918	–	–	115	6	2	587	–	3	476
ohne Angabe	27	67	112	–	–	–	14	10	100	–	–	–

1) einschl. S-Pedelecs und drei- und leichten vierrädrigen Kfz – 2) einschl. drei- und schweren vierrädrigen Kfz

**Noch: 6. Verunglückte bei Straßenverkehrsunfällen 2018  
nach Art der Verkehrsbeteiligung und Verletzungsschwere  
6.6 Verunglückte bei Straßenverkehrsunfällen nach Monaten und Ortslage**

Art der Verkehrsbeteiligung Verletzungsschwere	Ins- gesamt	Jan.	Febr.	März	April	Mai	Juni	Juli	Aug.	Sept.	Okt.	Nov.	Dez.
<b>innerhalb und außerhalb von Ortschaften</b>													
<b>Insgesamt</b>													
Verunglückte	80 095	5 800	4 986	5 343	6 788	7 570	7 737	7 818	6 517	7 404	7 169	6 788	6 175
Getötete	490	38	32	32	38	50	36	50	37	56	47	36	38
Schwerverletzte	13 997	1 009	832	842	1 178	1 353	1 395	1 456	1 242	1 331	1 247	1 081	1 031
Leichtverletzte	65 608	4 753	4 122	4 469	5 572	6 167	6 306	6 312	5 238	6 017	5 875	5 671	5 106
darunter													
<b>Krafträder mit Vers.-Kennz.</b>													
Verunglückte	3 420	176	146	165	236	333	406	386	340	351	347	307	227
Getötete	11	1	1	1	2	1	–	1	3	–	1	–	–
Schwerverletzte	652	44	29	31	44	63	77	73	70	60	70	48	43
Leichtverletzte	2 757	131	116	133	190	269	329	312	267	291	276	259	184
davon:													
Mofas, Kleinkrafträder													
Verunglückte	3 333	171	142	163	229	322	395	373	333	340	343	301	221
Getötete	11	1	1	1	2	1	–	1	3	–	1	–	–
Schwerverletzte	628	44	28	31	42	60	73	68	67	57	70	47	41
Leichtverletzte	2 694	126	113	131	185	261	322	304	263	283	272	254	180
S-Pedelecs													
Verunglückte	49	3	1	–	6	6	6	9	2	5	4	3	4
Getötete	–	–	–	–	–	–	–	–	–	–	–	–	–
Schwerverletzte	12	–	–	–	1	–	1	4	2	2	–	1	1
Leichtverletzte	37	3	1	–	5	6	5	5	–	3	4	2	3
drei- u. leichte vierrädrige Kfz													
Verunglückte	38	2	3	2	1	5	5	4	5	6	–	3	2
Getötete	–	–	–	–	–	–	–	–	–	–	–	–	–
Schwerverletzte	12	–	1	–	1	3	3	1	1	1	–	–	1
Leichtverletzte	26	2	2	2	–	2	2	3	4	5	–	3	1
<b>Krafträder mit amt. Kennz.</b>													
Verunglückte	5 715	167	102	237	695	730	675	789	646	670	581	272	151
Getötete	80	2	1	4	11	10	9	13	7	12	10	1	–
Schwerverletzte	1 802	56	28	72	232	243	194	276	210	205	181	68	37
Leichtverletzte	3 833	109	73	161	452	477	472	500	429	453	390	203	114
davon:													
zweirädrige Kraftfahrz.													
Verunglückte	5 650	167	102	234	688	718	666	779	640	661	575	271	149
Getötete	78	2	1	4	10	10	9	12	7	12	10	1	–
Schwerverletzte	1 777	56	28	72	227	236	192	273	207	203	178	68	37
Leichtverletzte	3 795	109	73	158	451	472	465	494	426	446	387	202	112
drei- u. schwere vierrädrige Kfz													
Verunglückte	65	–	–	3	7	12	9	10	6	9	6	1	2
Getötete	2	–	–	–	1	–	–	1	–	–	–	–	–
Schwerverletzte	25	–	–	–	5	7	2	3	3	2	3	–	–
Leichtverletzte	38	–	–	3	1	5	7	6	3	7	3	1	2
<b>Personenkraftwagen</b>													
Verunglückte	39 925	3 352	3 011	3 124	3 266	3 348	3 445	3 368	2 990	3 379	3 479	3 609	3 554
Getötete	183	14	19	13	10	14	11	11	16	22	20	12	21
Schwerverletzte	5 900	509	445	441	439	472	517	523	489	519	493	534	519
Leichtverletzte	33 842	2 829	2 547	2 670	2 817	2 862	2 917	2 834	2 485	2 838	2 966	3 063	3 014
<b>Wohnmobile</b>													
Verunglückte	34	–	–	2	5	7	4	3	3	3	4	2	1
Getötete	2	–	–	–	–	1	–	–	–	–	1	–	–
Schwerverletzte	7	–	–	–	–	2	–	2	1	1	1	–	–
Leichtverletzte	25	–	–	2	5	4	4	1	2	2	2	2	1
<b>Fahrräder</b>													
Verunglückte	18 849	889	726	851	1 717	2 170	2 200	2 398	1 764	2 023	1 727	1 375	1 009
Getötete	75	2	2	7	8	9	10	10	4	10	7	3	3
Schwerverletzte	3 354	138	134	131	316	408	411	434	343	348	305	215	171
Leichtverletzte	15 420	749	590	713	1 393	1 753	1 779	1 954	1 417	1 665	1 415	1 157	835
darunter:													
Pedelecs													
Verunglückte	2 113	71	67	82	177	229	215	304	255	231	242	145	95
Getötete	20	1	–	2	2	–	3	4	–	–	6	1	1
Schwerverletzte	556	12	19	19	46	74	61	91	63	64	56	28	23
Leichtverletzte	1 537	58	48	61	129	155	151	209	192	167	180	116	71
<b>Fußgänger<sup>1)</sup></b>													
Verunglückte	7 956	886	647	636	556	633	592	515	461	583	685	835	927
Getötete	106	18	8	4	3	9	5	9	6	9	5	18	12
Schwerverletzte	1 689	224	145	121	100	130	132	97	84	122	144	168	222
Leichtverletzte	6 161	644	494	511	453	494	455	409	371	452	536	649	693

1) einschl. Fußgänger mit Sport- oder Spielgerät

**Noch: 6. Verunglückte bei Straßenverkehrsunfällen 2018  
nach Art der Verkehrsbeteiligung und Verletzungsschwere**  
**Noch: 6.6 Verunglückte bei Straßenverkehrsunfällen nach Monaten und Ortslage**

Art der Verkehrsbeteiligung Verletzungsschwere	Ins- gesamt	Jan.	Febr.	März	April	Mai	Juni	Juli	Aug.	Sept.	Okt.	Nov.	Dez.
<b>innerhalb von Ortschaften</b>													
<b>Insgesamt</b>													
Verunglückte	58 057	4 103	3 528	3 858	4 925	5 565	5 785	5 691	4 574	5 491	5 173	4 934	4 430
Getötete	206	18	12	10	12	23	19	18	13	21	20	20	20
Schwerverletzte	8 679	628	504	496	706	857	881	862	732	850	773	689	701
Leichtverletzte	49 172	3 457	3 012	3 352	4 207	4 685	4 885	4 811	3 829	4 620	4 380	4 225	3 709
darunter													
<b>Krafträder mit Vers.-Kennz.</b>													
Verunglückte	3 016	150	126	148	205	296	363	336	288	317	305	270	212
Getötete	5	1	—	—	1	1	—	—	1	—	1	—	—
Schwerverletzte	536	36	25	26	32	53	66	58	55	49	58	37	41
Leichtverletzte	2 475	113	101	122	172	242	297	278	232	268	246	233	171
davon:													
Mofas, Kleinkrafträder													
Verunglückte	2 960	146	125	148	200	290	356	326	286	311	301	265	206
Getötete	5	1	—	—	1	1	—	—	1	—	1	—	—
Schwerverletzte	521	36	25	26	31	51	64	54	54	47	58	36	39
Leichtverletzte	2 434	109	100	122	168	238	292	272	231	264	242	229	167
S-Pedelecs													
Verunglückte	35	2	1	—	5	2	3	7	1	4	4	2	4
Getötete	—	—	—	—	—	—	—	—	—	—	—	—	—
Schwerverletzte	10	—	—	—	1	—	—	4	1	2	—	1	1
Leichtverletzte	25	2	1	—	4	2	3	3	—	2	4	1	3
drei- u. leichte vierrädrige Kfz													
Verunglückte	21	2	—	—	—	4	4	3	1	2	—	3	2
Getötete	—	—	—	—	—	—	—	—	—	—	—	—	—
Schwerverletzte	5	—	—	—	—	2	2	—	—	—	—	—	1
Leichtverletzte	16	2	—	—	—	2	2	3	1	2	—	3	1
<b>Krafträder mit amt. Kennz.</b>													
Verunglückte	3 726	130	84	159	411	451	430	490	402	441	387	214	127
Getötete	23	1	1	—	2	5	3	2	2	1	5	1	—
Schwerverletzte	917	39	20	34	100	110	94	137	93	110	105	46	29
Leichtverletzte	2 786	90	63	125	309	336	333	351	307	330	277	167	98
davon:													
zweirädrige Kraftfahrz.													
Verunglückte	3 686	130	84	157	411	445	422	486	398	433	382	213	125
Getötete	23	1	1	—	2	5	3	2	2	1	5	1	—
Schwerverletzte	907	39	20	34	100	108	92	136	91	109	103	46	29
Leichtverletzte	2 756	90	63	123	309	332	327	348	305	323	274	166	96
drei- u. schwere vierrädrige Kfz													
Verunglückte	40	—	—	2	—	6	8	4	4	8	5	1	2
Getötete	—	—	—	—	—	—	—	—	—	—	—	—	—
Schwerverletzte	10	—	—	—	—	2	2	1	2	1	2	—	—
Leichtverletzte	30	—	—	2	—	4	6	3	2	7	3	1	2
<b>Personenkraftwagen</b>													
Verunglückte	23 606	1 939	1 760	1 920	1 978	2 010	2 104	2 015	1 689	2 027	2 039	2 086	2 039
Getötete	40	3	2	3	2	2	3	1	4	5	5	2	8
Schwerverletzte	2 468	200	176	179	181	207	208	214	216	220	195	228	244
Leichtverletzte	21 098	1 736	1 582	1 738	1 795	1 801	1 893	1 800	1 469	1 802	1 839	1 856	1 787
<b>Wohnmobile</b>													
Verunglückte	10	—	—	2	3	—	2	—	—	1	—	1	1
Getötete	—	—	—	—	—	—	—	—	—	—	—	—	—
Schwerverletzte	—	—	—	—	—	—	—	—	—	—	—	—	—
Leichtverletzte	10	—	—	2	3	—	2	—	—	1	—	1	1
<b>Fahrräder</b>													
Verunglückte	17 154	837	688	784	1 569	1 954	1 998	2 104	1 560	1 845	1 580	1 292	943
Getötete	50	1	2	5	5	8	7	4	3	5	5	2	3
Schwerverletzte	2 858	123	118	116	277	343	348	341	272	303	268	196	153
Leichtverletzte	14 246	713	568	663	1 287	1 603	1 643	1 759	1 285	1 537	1 307	1 094	787
darunter:													
Pedelecs													
Verunglückte	1 768	61	58	70	149	185	173	236	214	193	204	137	88
Getötete	10	—	—	1	1	—	1	1	—	—	4	1	1
Schwerverletzte	441	9	14	17	39	57	51	60	49	49	48	27	21
Leichtverletzte	1 317	52	44	52	109	128	121	175	165	144	152	109	66
<b>Fußgänger<sup>1)</sup></b>													
Verunglückte	7 640	845	624	611	539	606	582	498	439	564	643	799	890
Getötete	78	12	7	2	2	5	5	8	3	9	3	13	9
Schwerverletzte	1 596	213	137	113	95	124	128	92	78	116	127	161	212
Leichtverletzte	5 966	620	480	496	442	477	449	398	358	439	513	625	669

1) einschl. Fußgänger mit Sport- oder Spielgerät

**Noch: 6. Verunglückte bei Straßenverkehrsunfällen 2018  
nach Art der Verkehrsbeteiligung und Verletzungsschwere**  
**Noch: 6.6 Verunglückte bei Straßenverkehrsunfällen nach Monaten und Ortslage**

Art der Verkehrsbeteiligung Verletzungsschwere	Ins- gesamt	Jan.	Febr.	März	April	Mai	Juni	Juli	Aug.	Sept.	Okt.	Nov.	Dez.
<b>außerhalb von Ortschaften, ohne Bundesautobahnen</b>													
<b>Insgesamt</b>													
Verunglückte	15 593	1 173	969	1 023	1 324	1 488	1 472	1 527	1 408	1 374	1 390	1 283	1 162
Getötete	216	15	18	17	20	15	15	25	17	30	18	11	15
Schwerverletzte	3 946	293	205	254	357	381	398	445	385	370	352	285	221
Leichtverletzte	11 431	865	746	752	947	1 092	1 059	1 057	1 006	974	1 020	987	926
darunter													
<b>Krafträder mit Vers.-Kennz.</b>													
Verunglückte	403	26	20	17	31	37	43	50	52	34	41	37	15
Getötete	6	–	1	1	1	–	–	1	2	–	–	–	–
Schwerverletzte	116	8	4	5	12	10	11	15	15	11	12	11	2
Leichtverletzte	281	18	15	11	18	27	32	34	35	23	29	26	13
davon:													
Mofas, Kleinkrafträder													
Verunglückte	372	25	17	15	29	32	39	47	47	29	41	36	15
Getötete	6	–	1	1	1	–	–	1	2	–	–	–	–
Schwerverletzte	107	8	3	5	11	9	9	14	13	10	12	11	2
Leichtverletzte	259	17	13	9	17	23	30	32	32	19	29	25	13
S-Pedelecs													
Verunglückte	14	1	–	–	1	4	3	2	1	1	–	1	–
Getötete	–	–	–	–	–	–	–	–	–	–	–	–	–
Schwerverletzte	2	–	–	–	–	–	1	–	1	–	–	–	–
Leichtverletzte	12	1	–	–	1	4	2	2	–	1	–	1	–
drei- u. leichte vierrädrige Kfz													
Verunglückte	17	–	3	2	1	1	1	1	4	4	–	–	–
Getötete	–	–	–	–	–	–	–	–	–	–	–	–	–
Schwerverletzte	7	–	1	–	1	1	1	1	1	1	–	–	–
Leichtverletzte	10	–	2	2	–	–	–	–	3	3	–	–	–
<b>Krafträder mit amt. Kennz.</b>													
Verunglückte	1 759	29	15	69	246	253	223	263	213	200	178	49	21
Getötete	50	1	–	3	8	4	5	11	4	10	4	–	–
Schwerverletzte	769	12	6	33	113	120	88	120	102	82	67	19	7
Leichtverletzte	940	16	9	33	125	129	130	132	107	108	107	30	14
davon:													
zweirädrige Kraftfahrz.													
Verunglückte	1 736	29	15	68	241	247	222	257	211	199	177	49	21
Getötete	48	1	–	3	7	4	5	10	4	10	4	–	–
Schwerverletzte	756	12	6	33	110	115	88	118	101	81	66	19	7
Leichtverletzte	932	16	9	32	124	128	129	129	106	108	107	30	14
drei- u. schwere vierrädrige Kfz													
Verunglückte	23	–	–	1	5	6	1	6	2	1	1	–	–
Getötete	2	–	–	–	1	–	–	1	–	–	–	–	–
Schwerverletzte	13	–	–	–	3	5	–	2	1	1	1	–	–
Leichtverletzte	8	–	–	1	1	1	1	3	1	–	–	–	–
<b>Personenkraftwagen</b>													
Verunglückte	10 745	947	817	807	839	908	929	852	852	894	915	1 008	977
Getötete	107	6	16	9	7	6	7	5	8	15	10	6	12
Schwerverletzte	2 345	237	166	188	177	175	215	200	181	216	203	210	177
Leichtverletzte	8 293	704	635	610	655	727	707	647	663	663	702	792	788
<b>Wohnmobile</b>													
Verunglückte	9	–	–	–	–	–	2	3	2	–	1	1	–
Getötete	–	–	–	–	–	–	–	–	–	–	–	–	–
Schwerverletzte	2	–	–	–	–	–	–	2	–	–	–	–	–
Leichtverletzte	7	–	–	–	–	–	2	1	2	–	1	1	–
<b>Fahrräder</b>													
Verunglückte	1 689	52	38	67	146	216	202	294	204	175	147	82	66
Getötete	25	1	–	2	3	1	3	6	1	5	2	1	–
Schwerverletzte	495	15	16	15	38	65	63	93	71	45	37	19	18
Leichtverletzte	1 169	36	22	50	105	150	136	195	132	125	108	62	48
darunter:													
Pedelecs													
Verunglückte	345	10	9	12	28	44	42	68	41	38	38	8	7
Getötete	10	1	–	1	1	–	2	3	–	–	2	–	–
Schwerverletzte	115	3	5	2	7	17	10	31	14	15	8	1	2
Leichtverletzte	220	6	4	9	20	27	30	34	27	23	28	7	5
<b>Fußgänger<sup>1)</sup></b>													
Verunglückte	294	39	23	22	13	23	9	16	21	18	40	34	36
Getötete	23	6	1	2	–	2	–	1	2	–	2	4	3
Schwerverletzte	85	10	8	6	4	5	4	4	6	6	16	7	9
Leichtverletzte	186	23	14	14	9	16	5	11	13	12	22	23	24

1) einschl. Fußgänger mit Sport- oder Spielgerät

**Noch: 6. Verunglückte bei Straßenverkehrsunfällen 2018  
nach Art der Verkehrsbeteiligung und Verletzungsschwere**  
**Noch: 6.6 Verunglückte bei Straßenverkehrsunfällen nach Monaten und Ortslage**

Art der Verkehrsbeteiligung Verletzungsschwere	Ins- gesamt	Jan.	Febr.	März	April	Mai	Juni	Juli	Aug.	Sept.	Okt.	Nov.	Dez.
<b>auf Bundesautobahnen</b>													
<b>Insgesamt</b>													
Verunglückte	6 445	524	489	462	539	517	480	600	535	539	606	571	583
Getötete	68	5	2	5	6	12	2	7	7	5	9	5	3
Schwerverletzte	1 372	88	123	92	115	115	116	149	125	111	122	107	109
Leichtverletzte	5 005	431	364	365	418	390	362	444	403	423	475	459	471
darunter													
<b>Krafträder mit Vers.-Kennz.</b>													
Verunglückte	1	–	–	–	–	–	–	–	–	–	1	–	–
Getötete	–	–	–	–	–	–	–	–	–	–	–	–	–
Schwerverletzte	–	–	–	–	–	–	–	–	–	–	–	–	–
Leichtverletzte	1	–	–	–	–	–	–	–	–	–	1	–	–
davon:													
Mofas, Kleinkrafträder													
Verunglückte	1	–	–	–	–	–	–	–	–	–	1	–	–
Getötete	–	–	–	–	–	–	–	–	–	–	–	–	–
Schwerverletzte	–	–	–	–	–	–	–	–	–	–	–	–	–
Leichtverletzte	1	–	–	–	–	–	–	–	–	–	1	–	–
S-Pedelecs													
Verunglückte	–	–	–	–	–	–	–	–	–	–	–	–	–
Getötete	–	–	–	–	–	–	–	–	–	–	–	–	–
Schwerverletzte	–	–	–	–	–	–	–	–	–	–	–	–	–
Leichtverletzte	–	–	–	–	–	–	–	–	–	–	–	–	–
drei- u. leichte vierrädrige Kfz													
Verunglückte	–	–	–	–	–	–	–	–	–	–	–	–	–
Getötete	–	–	–	–	–	–	–	–	–	–	–	–	–
Schwerverletzte	–	–	–	–	–	–	–	–	–	–	–	–	–
Leichtverletzte	–	–	–	–	–	–	–	–	–	–	–	–	–
<b>Krafträder mit amt. Kennz.</b>													
Verunglückte	230	8	3	9	38	26	22	36	31	29	16	9	3
Getötete	7	–	–	1	1	1	1	–	1	1	1	–	–
Schwerverletzte	116	5	2	5	19	13	12	19	15	13	9	3	1
Leichtverletzte	107	3	1	3	18	12	9	17	15	15	6	6	2
davon:													
zweirädrige Kraftfahrz.													
Verunglückte	228	8	3	9	36	26	22	36	31	29	16	9	3
Getötete	7	–	–	1	1	1	1	–	1	1	1	–	–
Schwerverletzte	114	5	2	5	17	13	12	19	15	13	9	3	1
Leichtverletzte	107	3	1	3	18	12	9	17	15	15	6	6	2
drei- u. schwere vierrädrige Kfz													
Verunglückte	2	–	–	–	2	–	–	–	–	–	–	–	–
Getötete	–	–	–	–	–	–	–	–	–	–	–	–	–
Schwerverletzte	2	–	–	–	2	–	–	–	–	–	–	–	–
Leichtverletzte	–	–	–	–	–	–	–	–	–	–	–	–	–
<b>Personenkraftwagen</b>													
Verunglückte	5 574	466	434	397	449	430	412	501	449	458	525	515	538
Getötete	36	5	1	1	1	6	1	5	4	2	5	4	1
Schwerverletzte	1 087	72	103	74	81	90	94	109	92	83	95	96	98
Leichtverletzte	4 451	389	330	322	367	334	317	387	353	373	425	415	439
<b>Wohnmobile</b>													
Verunglückte	15	–	–	–	2	7	–	–	1	2	3	–	–
Getötete	2	–	–	–	–	1	–	–	–	–	1	–	–
Schwerverletzte	5	–	–	–	–	2	–	–	1	1	1	–	–
Leichtverletzte	8	–	–	–	2	4	–	–	–	1	1	–	–
<b>Fahrräder</b>													
Verunglückte	6	–	–	–	2	–	–	–	–	3	–	1	–
Getötete	–	–	–	–	–	–	–	–	–	–	–	–	–
Schwerverletzte	1	–	–	–	1	–	–	–	–	–	–	–	–
Leichtverletzte	5	–	–	–	1	–	–	–	–	3	–	1	–
darunter:													
Pedelecs													
Verunglückte	–	–	–	–	–	–	–	–	–	–	–	–	–
Getötete	–	–	–	–	–	–	–	–	–	–	–	–	–
Schwerverletzte	–	–	–	–	–	–	–	–	–	–	–	–	–
Leichtverletzte	–	–	–	–	–	–	–	–	–	–	–	–	–
<b>Fußgänger<sup>1)</sup></b>													
Verunglückte	22	2	–	3	4	4	1	1	1	1	2	2	1
Getötete	5	–	–	–	1	2	–	–	1	–	–	1	–
Schwerverletzte	8	1	–	2	1	1	–	1	–	–	1	–	1
Leichtverletzte	9	1	–	1	2	1	1	–	–	1	1	1	–

1) einschl. Fußgänger mit Sport- oder Spielgerät

Noch: **6. Verunglückte bei Straßenverkehrsunfällen 2018 nach Art der Verkehrsbeteiligung und Verletzungsschwere**  
**6.7 Nach Lichtverhältnissen, Straßenzustand und Ortslage**

Lichtverhältnisse ———— Straßenzustand		Verunglückte					Getötete						
		ins- gesamt	darunter Benutzer von				Fuß- gänger <sup>4)</sup>	ins- gesamt	darunter Benutzer von				Fuß- gänger <sup>4)</sup>
			Kraft- räder mit Vers.- Kennz. <sup>1)</sup>	Kraft- räder mit amtl. Kenn- zeichen <sup>2)</sup>	Per- sonen- kraft- wagen	Fahr- rädern <sup>3)</sup>			Kraft- räder mit Vers.- Kennz. <sup>1)</sup>	Kraft- räder mit amtl. Kenn- zeichen <sup>2)</sup>	Per- sonen- kraft- wagen	Fahr- rädern <sup>3)</sup>	
innerhalb von Ortschaften													
Lichtverhältnisse													
Tageslicht	44 447	2 260	3 100	17 236	14 167	5 282	140	4	16	18	45	50	
Dämmerung	2 673	151	167	1 078	725	423	7	—	—	2	—	5	
Dunkelheit	10 937	605	459	5 292	2 262	1 935	59	1	7	20	5	23	
Zusammen	58 057	3 016	3 726	23 606	17 154	7 640	206	5	23	40	50	78	
Straßenzustand													
trocken	44 790	2 085	3 128	17 284	14 319	5 579	160	4	20	24	48	55	
nass/feucht/schlüpfrig													
(Öl, Laub usw.)	12 739	896	575	6 062	2 702	2 011	46	1	3	16	2	23	
winterglatt	528	35	23	260	133	50	—	—	—	—	—	—	
Zusammen	58 057	3 016	3 726	23 606	17 154	7 640	206	5	23	40	50	78	
außerhalb von Ortschaften, ohne Bundesautobahnen													
Lichtverhältnisse													
Tageslicht	11 551	286	1 573	7 544	1 431	147	157	4	47	76	23	3	
Dämmerung	794	21	55	615	62	16	3	—	—	1	1	1	
Dunkelheit	3 248	96	131	2 586	196	131	56	2	3	30	1	19	
Zusammen	15 593	403	1 759	10 745	1 689	294	216	6	50	107	25	23	
Straßenzustand													
trocken	11 568	305	1 593	7 421	1 535	200	165	4	47	68	25	16	
nass/feucht/schlüpfrig													
(Öl, Laub usw.)	3 555	87	163	2 903	149	92	45	2	2	34	—	7	
winterglatt	470	11	3	421	5	2	6	—	1	5	—	—	
Zusammen	15 593	403	1 759	10 745	1 689	294	216	6	50	107	25	23	
auf Bundesautobahnen													
Lichtverhältnisse													
Tageslicht	4 539	1	190	3 846	6	9	41	—	4	19	—	—	
Dämmerung	341	—	9	309	—	—	1	—	1	—	—	—	
Dunkelheit	1 565	—	31	1 419	—	13	26	—	2	17	—	5	
Zusammen	6 445	1	230	5 574	6	22	68	—	7	36	—	5	
Straßenzustand													
trocken	4 904	1	203	4 190	6	16	56	—	7	27	—	4	
nass/feucht/schlüpfrig													
(Öl, Laub usw.)	1 447	—	26	1 308	—	6	12	—	—	9	—	1	
winterglatt	94	—	1	76	—	—	—	—	—	—	—	—	
Zusammen	6 445	1	230	5 574	6	22	68	—	7	36	—	5	
außerhalb von Ortschaften, einschließlich Bundesautobahnen													
Lichtverhältnisse													
Tageslicht	16 090	287	1 763	11 390	1 437	156	198	4	51	95	23	3	
Dämmerung	1 135	21	64	924	62	16	4	—	1	1	1	1	
Dunkelheit	4 813	96	162	4 005	196	144	82	2	5	47	1	24	
Zusammen	22 038	404	1 989	16 319	1 695	316	284	6	57	143	25	28	
Straßenzustand													
trocken	16 472	306	1 796	11 611	1 541	216	221	4	54	95	25	20	
nass/feucht/schlüpfrig													
(Öl, Laub usw.)	5 002	87	189	4 211	149	98	57	2	2	43	—	8	
winterglatt	564	11	4	497	5	2	6	—	1	5	—	—	
Zusammen	22 038	404	1 989	16 319	1 695	316	284	6	57	143	25	28	
innerhalb und außerhalb von Ortschaften													
Lichtverhältnisse													
Tageslicht	60 537	2 547	4 863	28 626	15 604	5 438	338	8	67	113	68	53	
Dämmerung	3 808	172	231	2 002	787	439	11	—	1	3	1	6	
Dunkelheit	15 750	701	621	9 297	2 458	2 079	141	3	12	67	6	47	
Zusammen	80 095	3 420	5 715	39 925	18 849	7 956	490	11	80	183	75	106	
Straßenzustand													
trocken	61 262	2 391	4 924	28 895	15 860	5 795	381	8	74	119	73	75	
nass/feucht/schlüpfrig													
(Öl, Laub usw.)	17 741	983	764	10 273	2 851	2 109	103	3	5	59	2	31	
winterglatt	1 092	46	27	757	138	52	6	—	1	5	—	—	
Zusammen	80 095	3 420	5 715	39 925	18 849	7 956	490	11	80	183	75	106	

1) einschl. S-Pedelecs und drei- und leichten vierradrigen Kfz – 2) einschl. drei und schweren vierradrigen Kfz – 3) einschl. Pedelecs – 4) einschl. Fußgänger mit Sport- und Spielgeräten

Noch: **6. Verunglückte bei Straßenverkehrsunfällen 2018 nach Art der Verkehrsbeteiligung und Verletzungsschwere**  
 Noch: **6.7 Nach Lichtverhältnissen, Straßenzustand und Ortslage**

Lichtverhältnisse ————— Straßenzustand	Schwerverletzte						Leichtverletzte					
	ins- gesamt	darunter Benutzer von				Fuß- gänger <sup>4)</sup>	ins- gesamt	darunter Benutzer von				Fuß- gänger <sup>4)</sup>
		Kraft- räder mit Vers.- Kennz. <sup>1)</sup>	Kraft- räder mit amtl. Kenn- zeichen <sup>2)</sup>	Per- sonen- kraft- wagen	Fahr- rädern <sup>3)</sup>			Kraft- räder mit Vers.- Kennz. <sup>1)</sup>	Kraft- räder mit amtl. Kenn- zeichen <sup>2)</sup>	Per- sonen- kraft- wagen	Fahr- rädern <sup>3)</sup>	
noch: innerhalb von Ortschaften												
Lichtverhältnisse												
Tageslicht	6 289	372	743	1 613	2 291	1 020	38 018	1 884	2 341	15 605	11 831	4 212
Dämmerung	389	26	41	115	114	84	2 277	125	126	961	611	334
Dunkelheit	2 001	138	133	740	453	492	8 877	466	319	4 532	1 804	1 420
Zusammen	8 679	536	917	2 468	2 858	1 596	49 172	2 475	2 786	21 098	14 246	5 966
Straßenzustand												
trocken	6 694	382	806	1 790	2 380	1 077	37 936	1 699	2 302	15 470	11 891	4 447
nass/feucht/schlüpfrig (Öl, Laub usw.)	1 897	151	109	649	444	504	10 796	744	463	5 397	2 256	1 484
winterglatt	88	3	2	29	34	15	440	32	21	231	99	35
Zusammen	8 679	536	917	2 468	2 858	1 596	49 172	2 475	2 786	21 098	14 246	5 966
noch: außerhalb von Ortschaften, ohne Bundesautobahnen												
Lichtverhältnisse												
Tageslicht	2 899	83	688	1 575	415	39	8 495	199	838	5 893	993	105
Dämmerung	186	1	31	128	15	5	605	20	24	486	46	10
Dunkelheit	861	32	50	642	65	41	2 331	62	78	1 914	130	71
Zusammen	3 946	116	769	2 345	495	85	11 431	281	940	8 293	1 169	186
Straßenzustand												
trocken	3 022	97	715	1 608	453	55	8 381	204	831	5 745	1 057	129
nass/feucht/schlüpfrig (Öl, Laub usw.)	824	18	54	643	40	30	2 686	67	107	2 226	109	55
winterglatt	100	1	—	94	2	—	364	10	2	322	3	2
Zusammen	3 946	116	769	2 345	495	85	11 431	281	940	8 293	1 169	186
noch: auf Bundesautobahnen												
Lichtverhältnisse												
Tageslicht	938	—	96	709	1	3	3 560	1	90	3 118	5	6
Dämmerung	75	—	5	65	—	—	265	—	3	244	—	—
Dunkelheit	359	—	15	313	—	5	1 180	—	14	1 089	—	3
Zusammen	1 372	—	116	1 087	1	8	5 005	1	107	4 451	5	9
Straßenzustand												
trocken	1 028	—	103	790	1	4	3 820	1	93	3 373	5	8
nass/feucht/schlüpfrig (Öl, Laub usw.)	321	—	13	279	—	4	1 114	—	13	1 020	—	1
winterglatt	23	—	—	18	—	—	71	—	1	58	—	—
Zusammen	1 372	—	116	1 087	1	8	5 005	1	107	4 451	5	9
noch: außerhalb von Ortschaften, einschließlich Bundesautobahnen												
Lichtverhältnisse												
Tageslicht	3 837	83	784	2 284	416	42	12 055	200	928	9 011	998	111
Dämmerung	261	1	36	193	15	5	870	20	27	730	46	10
Dunkelheit	1 220	32	65	955	65	46	3 511	62	92	3 003	130	74
Zusammen	5 318	116	885	3 432	496	93	16 436	282	1 047	12 744	1 174	195
Straßenzustand												
trocken	4 050	97	818	2 398	454	59	12 201	205	924	9 118	1 062	137
nass/feucht/schlüpfrig (Öl, Laub usw.)	1 145	18	67	922	40	34	3 800	67	120	3 246	109	56
winterglatt	123	1	—	112	2	—	435	10	3	380	3	2
Zusammen	5 318	116	885	3 432	496	93	16 436	282	1 047	12 744	1 174	195
noch: innerhalb und außerhalb von Ortschaften												
Lichtverhältnisse												
Tageslicht	10 126	455	1 527	3 897	2 707	1 062	50 073	2 084	3 269	24 616	12 829	4 323
Dämmerung	650	27	77	308	129	89	3 147	145	153	1 691	657	344
Dunkelheit	3 221	170	198	1 695	518	538	12 388	528	411	7 535	1 934	1 494
Zusammen	13 997	652	1 802	5 900	3 354	1 689	65 608	2 757	3 833	33 842	15 420	6 161
Straßenzustand												
trocken	10 744	479	1 624	4 188	2 834	1 136	50 137	1 904	3 226	24 588	12 953	4 584
nass/feucht/schlüpfrig (Öl, Laub usw.)	3 042	169	176	1 571	484	538	14 596	811	583	8 643	2 365	1 540
winterglatt	211	4	2	141	36	15	875	42	24	611	102	37
Zusammen	13 997	652	1 802	5 900	3 354	1 689	65 608	2 757	3 833	33 842	15 420	6 161

1) einschl. S-Pedelecs und drei- und leichten vierrädrigen Kfz – 2) einschl. drei und schweren vierrädrigen Kfz – 3) einschl. Pedelecs – 4) einschl. Fußgänger mit Sport- und Spielgeräten

**Noch: 6. Verunglückte bei Straßenverkehrsunfällen 2018  
nach Art der Verkehrsbeteiligung und Verletzungsschwere  
6.8 Kinder, Jugendliche und Heranwachsende bis 20 Jahre nach Geschlecht**

Alter <sup>1)</sup> in Jahren	Insge- samt <sup>2)</sup>	Darunter				Männlich					Weiblich				
		Fuß- gänger <sup>3)</sup>	Rad- fahrer <sup>4)</sup>	Fahrer	Mitfahrer	zu- sammen	darunter				zu- sammen	darunter			
							Fuß- gänger <sup>3)</sup>	Rad- fahrer <sup>4)</sup>	Fahrer	Mitfahrer		Fuß- gänger <sup>3)</sup>	Rad- fahrer <sup>4)</sup>	Fahrer	Mitfahrer
				von Kfz											
innerhalb von Ortschaften															
0	133	7	3	–	114	67	3	2	–	61	66	4	1	–	53
1	102	18	6	–	73	53	9	–	–	42	49	9	6	–	31
2	181	71	7	–	101	113	46	3	–	64	68	25	4	–	37
3	167	73	15	–	78	101	46	12	–	43	66	27	3	–	35
4	212	93	20	–	99	129	66	14	–	49	83	27	6	–	50
5	201	72	33	–	93	114	49	25	–	39	87	23	8	–	54
0 – 5	996	334	84	–	558	577	219	56	–	298	419	115	28	–	260
6	271	121	51	–	98	161	80	31	–	49	110	41	20	–	49
7	350	156	86	–	105	220	103	59	–	56	130	53	27	–	49
8	369	133	130	–	101	221	75	101	–	42	148	58	29	–	59
9	450	157	173	–	111	277	89	118	–	62	173	68	55	–	49
10	590	190	267	–	129	349	111	185	–	50	241	79	82	–	79
11	642	191	322	–	125	389	105	233	–	47	253	86	89	–	78
12	617	164	343	–	104	373	95	229	–	46	244	69	114	–	58
13	611	119	369	2	118	371	57	257	2	54	240	62	112	–	64
14	543	104	329	8	97	314	49	226	6	30	229	55	103	2	67
6 – 14	4 443	1 335	2 070	10	988	2 675	764	1 439	8	436	1 768	571	631	2	552
0 – 14	5 439	1 669	2 154	10	1 546	3 252	983	1 495	8	734	2 187	686	659	2	812
15	712	112	304	164	128	421	49	207	114	49	291	63	97	50	79
16	1 021	106	328	394	189	628	43	209	307	67	393	63	119	87	122
17	1 228	114	350	510	250	775	52	232	385	104	453	62	118	125	146
18	963	111	161	448	238	514	43	114	262	93	449	68	47	186	145
19	1 237	116	247	641	224	697	56	174	379	83	540	60	73	262	141
20	1 178	115	231	619	207	646	61	141	358	83	532	54	90	261	124
15 – 20	6 339	674	1 621	2 776	1 236	3 681	304	1 077	1 805	479	2 658	370	544	971	757
außerhalb von Ortschaften															
0	53	–	–	–	53	23	–	–	–	23	30	–	–	–	30
1	63	–	1	–	62	25	–	–	–	25	38	–	1	–	37
2	63	–	1	–	62	32	–	–	–	32	31	–	1	–	30
3	56	2	–	–	53	30	1	–	–	28	26	1	–	–	25
4	69	1	–	–	68	34	–	–	–	34	35	1	–	–	34
5	67	3	–	–	64	37	3	–	–	34	30	–	–	–	30
0 – 5	371	6	2	–	362	181	4	–	–	176	190	2	2	–	186
6	72	3	1	–	67	31	2	1	–	27	41	1	–	–	40
7	62	–	–	–	62	33	–	–	–	33	29	–	–	–	29
8	76	4	3	–	68	38	4	2	–	32	38	–	1	–	36
9	73	4	7	–	58	42	3	5	–	32	31	1	2	–	26
10	83	5	11	–	64	34	2	6	–	23	49	3	5	–	41
11	81	5	14	–	60	41	1	8	–	31	40	4	6	–	29
12	84	3	18	–	61	48	3	12	–	32	36	–	6	–	29
13	97	5	21	–	69	52	3	15	–	32	45	2	6	–	37
14	93	5	17	1	69	41	2	10	1	28	52	3	7	–	41
6 – 14	721	34	92	1	578	360	20	59	1	270	361	14	33	–	308
0 – 14	1 092	40	94	1	940	541	24	59	1	446	551	16	35	–	494
15	138	2	22	31	83	75	1	18	26	30	63	1	4	5	53
16	290	8	25	152	105	183	4	19	125	35	107	4	6	27	70
17	374	6	25	171	170	222	2	15	137	68	152	4	10	34	102
18	513	7	9	307	187	266	3	6	171	83	247	4	3	136	104
19	678	3	15	498	161	389	–	12	294	82	289	3	3	204	79
20	615	9	9	443	153	351	7	8	254	82	264	2	1	189	71
15 – 20	2 608	35	105	1 602	859	1 486	17	78	1 007	380	1 122	18	27	595	479

1) vollendetes Lebensjahr – 2) einschl. ohne Angabe des Geschlechts – 3) einschl. Fußgänger mit Sport- und Spielgeräten – 4) einschl. Pedelets



**Noch: 6. Verunglückte bei Straßenverkehrsunfällen 2018  
nach Art der Verkehrsbeteiligung und Verletzungsschwere**  
**Noch: 6.8 Kinder, Jugendliche und Heranwachsende bis 20 Jahre nach Geschlecht**

Alter <sup>1)</sup> in Jahren	Insge- samt <sup>2)</sup>	Darunter				Männlich					Weiblich				
		Fuß- gänger <sup>3)</sup>	Rad- fahrer <sup>4)</sup>	Fahrer	Mitfahrer	zu- sammen	darunter				zu- sammen	darunter			
				von Kfz	Fuß- gänger <sup>3)</sup>		Rad- fahrer <sup>4)</sup>	von Kfz	Fuß- gänger <sup>3)</sup>	Rad- fahrer <sup>4)</sup>		Fahrer	Mitfahrer		
innerhalb und außerhalb von Ortschaften															
0	186	7	3	–	167	90	3	2	–	84	96	4	1	–	83
1	165	18	7	–	135	78	9	–	–	67	87	9	7	–	68
2	244	71	8	–	163	145	46	3	–	96	99	25	5	–	67
3	223	75	15	–	131	131	47	12	–	71	92	28	3	–	60
4	281	94	20	–	167	163	66	14	–	83	118	28	6	–	84
5	268	75	33	–	157	151	52	25	–	73	117	23	8	–	84
0 – 5	1 367	340	86	–	920	758	223	56	–	474	609	117	30	–	446
6	343	124	52	–	165	192	82	32	–	76	151	42	20	–	89
7	412	156	86	–	167	253	103	59	–	89	159	53	27	–	78
8	445	137	133	–	169	259	79	103	–	74	186	58	30	–	95
9	523	161	180	–	169	319	92	123	–	94	204	69	57	–	75
10	673	195	278	–	193	383	113	191	–	73	290	82	87	–	120
11	723	196	336	–	185	430	106	241	–	78	293	90	95	–	107
12	701	167	361	–	165	421	98	241	–	78	280	69	120	–	87
13	708	124	390	2	187	423	60	272	2	86	285	64	118	–	101
14	636	109	346	9	166	355	51	236	7	58	281	58	110	2	108
6 – 14	5 164	1 369	2 162	11	1 566	3 035	784	1 498	9	706	2 129	585	664	2	860
0 – 14	6 531	1 709	2 248	11	2 486	3 793	1 007	1 554	9	1 180	2 738	702	694	2	1 306
15	850	114	326	195	211	496	50	225	140	79	354	64	101	55	132
16	1 311	114	353	546	294	811	47	228	432	102	500	67	125	114	192
17	1 602	120	375	681	420	997	54	247	522	172	605	66	128	159	248
18	1 476	118	170	755	425	780	46	120	433	176	696	72	50	322	249
19	1 915	119	262	1 139	385	1 086	56	186	673	165	829	63	76	466	220
20	1 793	124	240	1 062	360	997	68	149	612	165	796	56	91	450	195
15 – 20	8 947	709	1 726	4 378	2 095	5 167	321	1 155	2 812	859	3 780	388	571	1 566	1 236

1) vollendetes Lebensjahr – 2) einschl. ohne Angabe des Geschlechts – 3) einschl. Fußgänger mit Sport- und Spielgeräten – 4) einschl. Pedelets

**Noch: 6. Verunglückte bei Straßenverkehrsunfällen 2018  
nach Art der Verkehrsbeteiligung und Verletzungsschwere  
6.9 Fußgänger und Radfahrer im Alter von 6 bis 14 Jahren**

Uhrzeit von ... bis ... Uhr	Ins- gesamt	Januar	Februar	März	April	Mai	Juni	Juli	August	Sep- tember	Oktober	No- vember	De- zember
<b>Fußgänger<sup>1)</sup></b>													
6.00 – 6.59	12	4	3	–	–	–	1	–	–	3	–	–	1
7.00 – 7.59	226	36	27	22	9	11	16	7	1	13	13	30	41
8.00 – 8.59	45	7	4	8	–	7	6	2	1	1	3	2	4
9.00 – 9.59	15	1	1	1	–	2	1	2	1	1	1	1	3
10.00 – 10.59	18	1	2	–	1	1	–	3	3	–	3	1	3
11.00 – 11.59	44	1	2	2	4	4	5	6	3	3	3	9	2
12.00 – 12.59	74	5	7	9	5	10	4	6	6	7	6	7	2
13.00 – 13.59	177	15	14	23	16	10	23	5	2	20	19	17	13
14.00 – 14.59	100	10	7	9	7	12	10	1	5	8	8	13	10
15.00 – 15.59	153	13	6	15	12	14	15	15	5	15	19	11	13
16.00 – 16.59	155	11	18	20	11	11	18	5	5	15	14	9	18
17.00 – 17.59	135	18	5	11	12	12	11	11	10	10	9	15	11
18.00 – 18.59	105	5	3	4	16	11	9	5	10	10	13	9	10
19.00 – 19.59	63	5	2	9	5	11	6	1	5	5	5	4	5
20.00 – 20.59	29	1	1	–	3	6	8	3	2	3	1	1	–
21.00 – 23.59	17	–	1	2	–	2	3	3	4	–	1	–	1
0.00 – 5.59	1	1	–	–	–	–	–	–	–	–	–	–	–
Ohne Angabe	–	–	–	–	–	–	–	–	–	–	–	–	–
<b>Insgesamt</b>	<b>1 369</b>	<b>134</b>	<b>103</b>	<b>135</b>	<b>101</b>	<b>124</b>	<b>136</b>	<b>75</b>	<b>63</b>	<b>114</b>	<b>118</b>	<b>129</b>	<b>137</b>
<b>Radfahrer<sup>2)</sup></b>													
6.00 – 6.59	4	–	–	–	–	–	1	1	–	–	–	1	1
7.00 – 7.59	405	24	20	19	45	45	58	40	4	57	22	43	28
8.00 – 8.59	71	3	3	3	4	6	12	8	2	13	5	8	4
9.00 – 9.59	27	1	1	1	8	–	5	4	3	2	2	–	–
10.00 – 10.59	30	1	1	1	2	2	7	6	5	–	3	2	–
11.00 – 11.59	66	1	3	2	5	11	6	13	5	4	5	5	6
12.00 – 12.59	90	5	3	3	8	11	10	17	6	9	4	10	4
13.00 – 13.59	265	8	10	10	24	29	56	30	7	41	18	22	10
14.00 – 14.59	144	6	3	4	14	12	20	18	8	23	20	6	10
15.00 – 15.59	239	7	5	4	16	35	37	31	9	41	21	20	13
16.00 – 16.59	245	10	5	9	36	36	36	26	17	37	21	8	4
17.00 – 17.59	221	7	10	4	24	37	25	26	14	33	22	12	7
18.00 – 18.59	172	5	4	8	24	23	33	14	17	20	16	5	3
19.00 – 19.59	100	2	2	3	18	19	17	13	4	12	7	2	1
20.00 – 20.59	40	1	–	1	3	8	11	7	4	3	1	1	–
21.00 – 23.59	19	–	–	–	1	3	3	8	1	1	1	–	1
0.00 – 5.59	1	–	–	–	–	1	–	–	–	–	–	–	–
Ohne Angabe	–	–	–	–	–	–	–	–	–	–	–	–	–
<b>Insgesamt</b>	<b>2 139</b>	<b>81</b>	<b>70</b>	<b>72</b>	<b>232</b>	<b>278</b>	<b>337</b>	<b>262</b>	<b>106</b>	<b>296</b>	<b>168</b>	<b>145</b>	<b>92</b>
<b>Fußgänger und Radfahrer<sup>1)2)</sup></b>													
6.00 – 6.59	16	4	3	–	–	–	2	1	–	3	–	1	2
7.00 – 7.59	631	60	47	41	54	56	74	47	5	70	35	73	69
8.00 – 8.59	116	10	7	11	4	13	18	10	3	14	8	10	8
9.00 – 9.59	42	2	2	2	8	2	6	6	4	3	3	1	3
10.00 – 10.59	48	2	3	1	3	3	7	9	8	–	6	3	3
11.00 – 11.59	110	2	5	4	9	15	11	19	8	7	8	14	8
12.00 – 12.59	164	10	10	12	13	21	14	23	12	16	10	17	6
13.00 – 13.59	442	23	24	33	40	39	79	35	9	61	37	39	23
14.00 – 14.59	244	16	10	13	21	24	30	19	13	31	28	19	20
15.00 – 15.59	392	20	11	19	28	49	52	46	14	56	40	31	26
16.00 – 16.59	400	21	23	29	47	47	54	31	22	52	35	17	22
17.00 – 17.59	356	25	15	15	36	49	36	37	24	43	31	27	18
18.00 – 18.59	277	10	7	12	40	34	42	19	27	30	29	14	13
19.00 – 19.59	163	7	4	12	23	30	23	14	9	17	12	6	6
20.00 – 20.59	69	2	1	1	6	14	19	10	6	6	2	2	–
21.00 – 23.59	36	–	1	2	1	5	6	11	5	1	2	–	2
0.00 – 5.59	2	1	–	–	–	1	–	–	–	–	–	–	–
Ohne Angabe	–	–	–	–	–	–	–	–	–	–	–	–	–
<b>Insgesamt</b>	<b>3 508</b>	<b>215</b>	<b>173</b>	<b>207</b>	<b>333</b>	<b>402</b>	<b>473</b>	<b>337</b>	<b>169</b>	<b>410</b>	<b>286</b>	<b>274</b>	<b>229</b>

1) einschl. Fußgänger mit Sport- und Spielgeräten – 2) einschl. Pedelecs

**Noch: 6. Verunglückte bei Straßenverkehrsunfällen 2018  
nach Art der Verkehrsbeteiligung und Verletzungsschwere  
6.10 Verunglückte Beteiligte und Mitfahrer nach Altersjahren und Geschlecht**

Alter von ... bis unter ... Jahren	Verunglückte Beteiligte und Mitfahrer												
	ins- gesamt	männ- lich	darunter Fahrer und Mitfahrer von				Fuß- gänger	weib- lich	darunter Fahrer und Mitfahrer von				Fuß- gänger
			Krafr. mit Vers.-K.	Krafr. mit amtl. K.	PKW	Fahr- rädern			Krafr. mit Vers.-K.	Krafr. mit amtl. K.	PKW	Fahr- rädern	
Getötete und Verletzte zusammen													
unter 1	186	90	–	–	73	2	3	96	–	–	78	1	4
1 – 2	165	78	–	–	59	–	9	87	–	–	64	7	9
2 – 3	244	145	–	–	86	3	46	99	–	–	60	5	25
3 – 4	223	131	–	–	65	12	47	92	2	–	52	3	28
4 – 5	281	163	–	–	73	14	66	118	–	–	81	6	28
5 – 6	268	151	–	1	66	25	52	117	–	1	82	8	23
6 – 7	343	192	1	–	69	32	82	151	–	1	83	20	42
7 – 8	412	253	3	1	74	59	103	159	–	1	68	27	53
8 – 9	445	259	1	–	69	103	79	186	–	–	81	30	58
9 – 10	523	319	1	2	85	123	92	204	–	1	63	57	69
10 – 11	673	383	3	–	59	191	113	290	1	1	87	87	82
11 – 12	723	430	1	1	54	241	106	293	3	1	74	95	90
12 – 13	701	421	–	2	58	241	98	280	–	2	67	120	69
13 – 14	708	423	3	5	64	272	60	285	–	2	70	118	64
14 – 15	636	355	6	6	43	236	51	281	5	6	81	110	58
15 – 16	850	496	148	7	57	225	50	354	69	10	89	101	64
16 – 17	1 311	811	151	293	72	228	47	500	73	68	140	125	67
17 – 18	1 602	997	180	352	146	247	54	605	86	74	216	128	66
18 – 19	1 476	780	40	105	443	120	46	696	39	25	486	50	72
19 – 20	1 915	1 086	59	144	611	186	56	829	38	21	611	76	63
20 – 21	1 793	997	55	112	581	149	68	796	27	22	582	91	56
21 – 22	1 873	1 048	60	118	588	166	72	825	24	13	613	90	56
22 – 23	1 736	947	35	97	558	155	68	789	13	10	607	89	49
23 – 24	1 603	868	34	85	507	159	44	735	23	13	547	92	42
24 – 25	1 504	831	36	74	472	144	50	673	21	10	485	93	44
25 – 26	1 554	847	33	88	445	157	60	707	18	12	509	106	43
26 – 27	1 588	870	31	83	506	136	57	718	10	13	521	115	43
27 – 28	1 491	804	34	89	426	157	41	687	19	14	491	111	41
28 – 29	1 492	805	35	77	442	161	48	687	12	10	510	95	46
29 – 30	1 355	768	35	66	401	149	61	587	8	10	419	88	44
30 – 31	1 340	755	40	66	389	175	44	585	9	10	425	81	47
31 – 32	1 234	679	30	55	361	156	41	555	11	8	408	78	35
32 – 33	1 214	718	15	67	388	163	43	496	9	6	359	70	37
33 – 34	1 134	665	30	44	361	135	50	469	6	4	346	62	44
34 – 35	1 113	624	23	44	316	145	43	489	11	2	363	65	39
35 – 36	1 154	668	38	53	334	142	52	486	15	5	334	85	36
36 – 37	1 079	627	26	55	327	133	41	452	6	1	329	65	38
37 – 38	1 125	632	29	43	302	156	39	493	6	9	350	76	34
38 – 39	1 098	620	31	59	309	128	41	478	12	11	334	71	38
39 – 40	987	562	24	50	268	139	36	425	10	12	290	63	30
40 – 41	1 018	576	35	52	266	150	31	442	5	11	312	64	32
41 – 42	988	537	20	46	265	136	37	451	13	8	325	67	26
42 – 43	973	541	31	47	250	142	32	432	7	8	294	81	36
43 – 44	982	526	26	54	237	122	37	456	6	12	321	68	32
44 – 45	993	547	42	44	271	107	29	446	10	13	294	72	35
45 – 46	962	539	36	51	244	131	32	423	13	11	270	80	28
46 – 47	1 065	589	31	63	261	160	31	476	17	11	310	73	52
47 – 48	1 181	657	36	60	302	173	31	524	11	13	328	111	33
48 – 49	1 235	692	47	71	285	183	43	543	13	13	337	113	41
49 – 50	1 341	770	45	80	334	207	45	571	11	14	372	107	44

**Noch: 6. Verunglückte bei Straßenverkehrsunfällen 2018  
nach Art der Verkehrsbeteiligung und Verletzungsschwere**  
**Noch: 6.10 Verunglückte Beteiligte und Mitfahrer nach Altersjahren und Geschlecht**

Alter von ... bis unter ... Jahren	Verunglückte Beteiligte und Mitfahrer												
	ins- gesamt	männ- lich	darunter Fahrer und Mitfahrer von				Fuß- gänger	weib- lich	darunter Fahrer und Mitfahrer von				Fuß- gänger
			Krafrtr. mit Vers.-K.	Krafrtr. mit amtl. K.	PKW	Fahr- rädern			Krafrtr. mit Vers.-K.	Krafrtr. mit amtl. K.	PKW	Fahr- rädern	
noch: <b>Getötete und Verletzte zusammen</b>													
50 – 51	1 362	785	34	118	324	212	49	577	20	9	346	134	43
51 – 52	1 343	753	41	113	280	219	41	590	14	21	345	137	54
52 – 53	1 386	744	44	102	295	207	56	642	10	18	390	149	46
53 – 54	1 458	815	74	131	279	215	62	643	25	31	358	129	73
54 – 55	1 396	789	64	124	299	212	53	607	17	24	352	140	53
55 – 56	1 311	762	44	132	279	202	57	549	13	19	310	136	43
56 – 57	1 189	663	54	110	243	170	42	526	15	14	287	140	41
57 – 58	1 219	727	37	125	278	190	53	492	8	17	269	127	42
58 – 59	1 163	677	38	130	238	192	37	486	19	12	246	128	45
59 – 60	1 033	591	37	103	197	167	34	442	10	17	238	106	47
60 – 61	927	559	45	90	187	151	46	368	6	9	192	102	42
61 – 62	947	538	37	82	196	154	41	409	7	9	207	118	52
62 – 63	847	496	29	88	172	134	41	351	5	6	169	105	46
63 – 64	757	428	20	75	149	141	26	329	6	2	170	89	49
64 – 65	743	418	31	63	143	134	30	325	7	5	162	89	44
65 – 66	609	341	26	45	122	107	23	268	1	6	114	93	36
66 – 67	618	330	13	43	107	120	32	288	3	6	141	90	29
67 – 68	566	300	23	30	93	103	32	266	–	1	124	78	34
68 – 69	572	309	21	37	117	99	18	263	1	1	132	61	47
69 – 70	543	295	13	36	109	103	23	248	2	1	112	80	36
70 – 71	445	244	17	20	83	88	27	201	4	2	102	40	45
71 – 72	458	248	8	27	79	94	30	210	1	2	95	61	39
72 – 73	416	226	14	18	87	73	23	190	–	–	101	50	27
73 – 74	417	229	6	11	78	99	23	188	–	1	82	59	30
74 – 75	470	239	8	13	86	101	23	231	2	–	110	66	33
75 – 76	482	238	12	20	86	82	28	244	–	–	105	85	40
76 – 77	456	228	9	14	78	107	16	228	–	1	90	76	45
77 – 78	556	279	9	16	103	110	31	277	3	2	116	70	58
78 – 79	586	305	9	13	126	113	29	281	–	–	122	92	43
79 – 80	500	264	2	9	100	106	35	236	–	–	110	61	48
80 – 81	463	226	10	4	75	91	32	237	1	–	86	66	62
81 – 82	429	217	3	6	72	86	37	212	2	2	100	41	48
82 – 83	375	210	5	5	76	90	28	165	–	–	73	31	46
83 – 84	366	178	4	4	69	67	25	188	–	–	71	49	50
84 – 85	231	120	2	2	43	49	21	111	–	–	34	21	42
85 – 86	217	123	4	2	47	45	17	94	–	–	36	19	28
86 – 87	182	99	6	1	46	21	19	83	–	–	29	15	27
87 – 88	141	73	2	1	31	25	12	68	–	–	21	13	24
88 – 89	124	66	2	1	21	27	13	58	–	–	18	12	22
89 – 90	91	39	3	–	18	9	8	52	–	–	13	9	21
90 – 91	73	42	2	–	12	15	11	31	–	–	9	3	14
91 – 92	58	28	2	–	11	5	5	30	–	–	10	1	18
92 – 93	31	17	–	–	6	5	6	14	–	–	5	–	5
93 – 94	30	12	–	–	5	2	4	18	–	–	4	1	10
94 – 95	16	5	–	–	3	–	2	11	–	–	4	–	5
95 und mehr	31	11	–	1	5	2	2	20	–	–	7	1	10
Ohne Angabe	572	374	27	67	112	121	42	177	14	10	100	33	19
Zusammen	80 095	44 932	2 511	4 944	18 987	11 941	3 952	35 142	908	771	20 935	6 902	3 996

**Noch: 6. Verunglückte bei Straßenverkehrsunfällen 2018  
nach Art der Verkehrsbeteiligung und Verletzungsschwere**  
**Noch: 6.10 Verunglückte Beteiligte und Mitfahrer nach Altersjahren und Geschlecht**

Alter von ... bis unter ... Jahren	Verunglückte Beteiligte und Mitfahrer												
	ins- gesamt	männ- lich	darunter Fahrer und Mitfahrer von				Fuß- gänger	weib- lich	darunter Fahrer und Mitfahrer von				Fuß- gänger
			Krafr. mit Vers.-K.	Krafr. mit amtl. K.	PKW	Fahr- rädern			Krafr. mit Vers.-K.	Krafr. mit amtl. K.	PKW	Fahr- rädern	
Getötete													
unter 1	2	1	–	–	1	–	–	1	–	–	–	–	–
1 – 2	1	–	–	–	–	–	–	1	–	–	1	–	–
2 – 3	1	1	–	–	–	–	–	–	–	–	–	–	–
3 – 4	–	–	–	–	–	–	–	–	–	–	–	–	–
4 – 5	–	–	–	–	–	–	–	–	–	–	–	–	–
5 – 6	–	–	–	–	–	–	–	–	–	–	–	–	–
6 – 7	–	–	–	–	–	–	–	–	–	–	–	–	–
7 – 8	1	1	–	–	–	1	–	–	–	–	–	–	–
8 – 9	2	1	–	–	–	1	–	1	–	–	–	–	1
9 – 10	2	2	–	–	–	1	1	–	–	–	–	–	–
10 – 11	–	–	–	–	–	–	–	–	–	–	–	–	–
11 – 12	–	–	–	–	–	–	–	–	–	–	–	–	–
12 – 13	–	–	–	–	–	–	–	–	–	–	–	–	–
13 – 14	–	–	–	–	–	–	–	–	–	–	–	–	–
14 – 15	1	–	–	–	–	–	–	1	–	–	–	–	1
15 – 16	3	2	1	–	–	–	–	1	–	–	1	–	–
16 – 17	4	3	–	2	–	1	–	1	–	–	1	–	–
17 – 18	7	6	–	1	5	–	–	1	–	1	–	–	–
18 – 19	5	4	–	–	4	–	–	1	–	–	1	–	–
19 – 20	11	11	–	3	7	1	–	–	–	–	–	–	–
20 – 21	6	6	–	1	3	–	2	–	–	–	–	–	–
21 – 22	13	10	–	5	3	–	2	3	–	–	2	1	–
22 – 23	9	5	–	3	1	–	1	4	–	–	3	–	1
23 – 24	9	7	–	1	3	1	1	2	–	–	2	–	–
24 – 25	11	10	–	3	3	1	1	1	–	–	1	–	–
25 – 26	8	6	–	–	3	–	2	2	–	–	–	–	1
26 – 27	10	8	–	3	4	–	1	2	–	–	2	–	–
27 – 28	5	4	–	1	2	–	1	1	–	–	1	–	–
28 – 29	8	6	1	3	1	1	–	2	–	–	2	–	–
29 – 30	3	3	–	–	–	1	1	–	–	–	–	–	–
30 – 31	2	1	–	1	–	–	–	1	–	1	–	–	–
31 – 32	8	6	–	4	2	–	–	2	–	–	1	–	1
32 – 33	7	5	–	1	4	–	–	2	–	–	1	–	1
33 – 34	4	3	–	1	2	–	–	1	–	–	–	–	1
34 – 35	1	1	–	–	1	–	–	–	–	–	–	–	–
35 – 36	6	5	–	–	4	–	–	1	–	–	–	1	–
36 – 37	1	1	–	1	–	–	–	–	–	–	–	–	–
37 – 38	7	6	–	1	3	–	1	1	–	–	1	–	–
38 – 39	4	2	–	–	1	–	–	2	–	1	1	–	–
39 – 40	3	2	–	–	1	–	1	1	–	–	1	–	–
40 – 41	5	5	–	2	1	1	–	–	–	–	–	–	–
41 – 42	4	4	–	2	2	–	–	–	–	–	–	–	–
42 – 43	2	1	–	–	1	–	–	1	–	–	1	–	–
43 – 44	3	2	–	–	2	–	–	1	–	–	1	–	–
44 – 45	7	6	–	3	2	–	1	1	–	–	1	–	–
45 – 46	5	4	–	–	2	–	–	1	–	–	–	–	1
46 – 47	4	2	–	1	1	–	–	2	–	–	2	–	–
47 – 48	7	7	–	1	4	2	–	–	–	–	–	–	–
48 – 49	5	4	–	–	2	–	1	1	–	–	–	1	–
49 – 50	5	4	–	1	2	–	–	1	–	–	–	–	1

**Noch: 6. Verunglückte bei Straßenverkehrsunfällen 2018  
nach Art der Verkehrsbeteiligung und Verletzungsschwere**  
**Noch: 6.10 Verunglückte Beteiligte und Mitfahrer nach Altersjahren und Geschlecht**

Alter von ... bis unter ... Jahren	Verunglückte Beteiligte und Mitfahrer												
	ins- gesamt	männ- lich	darunter Fahrer und Mitfahrer von				Fuß- gänger	weib- lich	darunter Fahrer und Mitfahrer von				Fuß- gänger
			Krafr. mit Vers.-K.	Krafr. mit amtl. K.	PKW	Fahr- rädern			Krafr. mit Vers.-K.	Krafr. mit amtl. K.	PKW	Fahr- rädern	
noch: <b>Getötete</b>													
50 – 51	7	6	1	2	2	–	1	1	1	–	–	–	–
51 – 52	6	5	–	3	–	–	–	1	–	–	1	–	–
52 – 53	7	6	–	–	2	2	1	1	–	–	1	–	–
53 – 54	12	11	–	3	2	1	3	1	–	1	–	–	–
54 – 55	5	5	–	1	2	–	1	–	–	–	–	–	–
55 – 56	6	5	–	2	–	–	3	1	–	–	–	1	–
56 – 57	6	5	–	1	2	1	1	1	–	–	–	1	–
57 – 58	12	10	–	3	1	3	2	2	–	–	–	1	1
58 – 59	9	9	–	3	2	1	2	–	–	–	–	–	–
59 – 60	8	7	1	2	2	1	1	1	–	–	1	–	–
60 – 61	7	5	–	1	–	2	1	2	–	–	–	1	1
61 – 62	1	–	–	–	–	–	–	1	–	1	–	–	–
62 – 63	9	6	–	1	2	–	1	3	–	–	2	–	1
63 – 64	13	9	–	3	3	2	1	4	–	–	1	–	3
64 – 65	5	4	–	2	2	–	–	1	–	–	–	–	1
65 – 66	1	1	–	–	1	–	–	–	–	–	–	–	–
66 – 67	4	2	–	–	–	2	–	2	1	–	1	–	–
67 – 68	2	1	–	–	–	1	–	1	–	–	–	–	–
68 – 69	8	4	–	–	–	1	–	4	–	–	2	–	2
69 – 70	9	7	–	1	3	1	2	2	–	–	1	–	1
70 – 71	3	2	–	–	1	–	1	1	–	–	1	–	–
71 – 72	4	3	–	–	2	1	–	1	–	–	–	1	–
72 – 73	8	1	–	–	–	–	1	7	–	–	3	2	2
73 – 74	5	4	–	–	1	2	1	1	–	–	–	1	–
74 – 75	3	3	–	–	–	1	2	–	–	–	–	–	–
75 – 76	8	5	–	1	2	2	–	3	–	–	1	1	1
76 – 77	4	3	–	–	1	2	–	1	–	–	1	–	–
77 – 78	7	4	–	–	2	1	1	3	–	–	1	–	2
78 – 79	9	7	1	–	4	2	–	2	–	–	–	–	2
79 – 80	11	9	1	–	2	4	2	2	–	–	–	–	1
80 – 81	6	4	1	–	2	1	–	2	–	–	1	–	1
81 – 82	8	6	1	–	–	1	3	2	–	–	–	–	2
82 – 83	3	2	–	–	–	1	1	1	–	–	–	–	1
83 – 84	8	4	1	–	1	2	–	4	–	–	1	2	1
84 – 85	7	4	–	–	1	3	–	3	–	–	2	–	1
85 – 86	6	3	–	–	–	2	1	3	–	–	–	–	3
86 – 87	8	2	–	–	–	–	2	6	–	–	1	–	5
87 – 88	2	1	–	–	–	–	1	1	–	–	–	–	1
88 – 89	9	5	–	–	1	3	1	4	–	–	1	1	2
89 – 90	5	1	–	–	1	–	–	4	–	–	1	1	2
90 – 91	2	1	–	–	–	1	–	1	–	–	1	–	–
91 – 92	1	1	–	–	1	–	–	–	–	–	–	–	–
92 – 93	4	3	–	–	1	–	2	1	–	–	–	–	1
93 – 94	2	1	–	–	1	–	–	1	–	–	–	–	1
94 – 95	–	–	–	–	–	–	–	–	–	–	–	–	–
95 und mehr	2	1	–	–	1	–	–	1	–	–	–	–	1
Ohne Angabe	6	6	–	1	3	–	1	–	–	–	–	–	–
Zusammen	490	362	9	75	131	59	57	128	2	5	52	16	49

**Noch: 6. Verunglückte bei Straßenverkehrsunfällen 2018  
nach Art der Verkehrsbeteiligung und Verletzungsschwere**  
**Noch: 6.10 Verunglückte Beteiligte und Mitfahrer nach Altersjahren und Geschlecht**

Alter von ... bis unter ... Jahren	Verunglückte Beteiligte und Mitfahrer												
	ins- gesamt	männ- lich	darunter Fahrer und Mitfahrer von				Fuß- gänger	weib- lich	darunter Fahrer und Mitfahrer von				Fuß- gänger
			Krafr. mit Vers.-K.	Krafr. mit amtl. K.	PKW	Fahr- rädern			Krafr. mit Vers.-K.	Krafr. mit amtl. K.	PKW	Fahr- rädern	
Schwerverletzte													
unter 1	37	19	–	–	13	1	2	18	–	–	13	1	2
1 – 2	34	18	–	–	14	–	4	16	–	–	12	1	3
2 – 3	46	29	–	–	13	–	15	17	–	–	8	2	7
3 – 4	26	12	–	–	3	2	7	14	1	–	6	1	6
4 – 5	36	22	–	–	5	1	15	14	–	–	9	–	5
5 – 6	45	34	–	–	13	5	16	11	–	1	3	2	5
6 – 7	44	27	–	–	7	3	17	17	–	–	9	1	7
7 – 8	56	35	–	–	5	6	24	21	–	–	10	–	11
8 – 9	62	43	–	–	10	9	24	19	–	–	7	2	10
9 – 10	70	39	–	–	3	15	20	31	–	–	8	5	18
10 – 11	83	44	1	–	7	12	24	39	–	–	9	7	22
11 – 12	95	52	–	–	5	18	28	43	–	–	9	10	23
12 – 13	83	55	–	–	5	25	22	28	–	–	5	12	11
13 – 14	85	51	–	2	9	27	10	34	–	–	1	13	19
14 – 15	88	53	1	2	8	30	10	35	3	1	6	9	15
15 – 16	100	59	23	2	1	23	10	41	8	1	13	10	7
16 – 17	220	141	26	66	11	25	11	79	11	19	12	20	16
17 – 18	269	179	31	87	19	34	6	90	6	16	30	18	14
18 – 19	243	136	6	28	78	15	5	107	4	5	73	7	12
19 – 20	336	201	7	50	106	24	10	135	3	5	105	13	8
20 – 21	307	182	14	34	92	22	12	125	3	3	100	10	7
21 – 22	288	179	5	39	97	18	13	109	1	8	82	4	9
22 – 23	306	175	11	29	97	14	16	131	3	4	96	17	11
23 – 24	251	158	3	33	94	18	7	93	1	4	74	5	7
24 – 25	219	143	3	19	78	23	13	76	1	4	49	12	9
25 – 26	215	142	7	40	58	21	8	73	–	3	58	3	8
26 – 27	223	135	7	20	71	22	7	88	–	7	65	8	7
27 – 28	225	143	7	34	70	20	4	82	8	4	50	13	6
28 – 29	241	149	5	32	69	26	9	92	3	4	65	9	10
29 – 30	223	150	9	30	69	20	10	73	1	–	56	9	6
30 – 31	201	128	10	19	59	24	7	73	–	5	49	13	6
31 – 32	160	108	5	18	55	19	5	52	–	1	38	10	3
32 – 33	170	115	4	12	56	33	5	55	1	–	43	5	5
33 – 34	151	109	4	13	56	20	8	42	2	–	27	4	7
34 – 35	159	98	5	11	51	18	5	61	1	1	41	10	7
35 – 36	163	111	7	18	51	18	8	52	2	2	32	12	3
36 – 37	158	105	5	21	48	19	3	53	1	–	38	8	6
37 – 38	164	96	6	10	42	25	6	68	1	4	45	10	5
38 – 39	145	87	6	15	38	20	3	58	6	2	27	13	8
39 – 40	139	93	3	23	40	19	4	46	2	6	27	7	2
40 – 41	156	94	10	14	40	19	4	62	2	4	42	6	8
41 – 42	147	84	4	12	31	29	6	63	3	2	43	10	2
42 – 43	128	79	6	13	27	21	2	49	2	1	27	14	5
43 – 44	152	90	2	19	35	23	1	62	3	3	42	9	3
44 – 45	153	95	8	12	43	18	3	58	1	2	32	11	11
45 – 46	164	104	6	17	35	33	5	60	2	4	37	10	5
46 – 47	183	108	3	25	36	30	3	75	1	4	44	12	12
47 – 48	195	113	10	16	40	30	6	82	1	4	45	23	7
48 – 49	204	134	8	29	37	40	6	70	–	4	47	11	5
49 – 50	236	159	9	32	54	44	8	77	1	5	47	12	9

**Noch: 6. Verunglückte bei Straßenverkehrsunfällen 2018  
nach Art der Verkehrsbeteiligung und Verletzungsschwere**  
**Noch: 6.10 Verunglückte Beteiligte und Mitfahrer nach Altersjahren und Geschlecht**

Alter von ... bis unter ... Jahren	Verunglückte Beteiligte und Mitfahrer												
	ins- gesamt	männ- lich	darunter Fahrer und Mitfahrer von				Fuß- gänger	weib- lich	darunter Fahrer und Mitfahrer von				Fuß- gänger
			Krafr. mit Vers.-K.	Krafr. mit amtl. K.	PKW	Fahr- rädern			Krafr. mit Vers.-K.	Krafr. mit amtl. K.	PKW	Fahr- rädern	
noch: <b>Schwerverletzte</b>													
50 – 51	227	153	9	37	40	46	9	74	4	3	31	26	4
51 – 52	240	147	10	49	34	36	6	93	2	9	41	31	9
52 – 53	270	165	12	43	49	45	9	105	2	7	57	25	9
53 – 54	249	149	12	42	43	42	6	100	4	9	48	26	13
54 – 55	290	178	19	46	51	44	8	112	7	4	47	38	15
55 – 56	287	173	11	49	48	40	11	114	2	7	57	30	12
56 – 57	221	146	14	41	42	34	8	75	4	7	30	27	6
57 – 58	222	147	6	31	45	46	6	75	2	3	38	26	4
58 – 59	243	169	9	45	50	45	10	74	3	3	34	28	4
59 – 60	220	132	12	27	39	40	8	88	2	3	38	31	10
60 – 61	205	125	9	33	32	34	7	80	1	3	32	33	10
61 – 62	190	130	9	31	31	46	7	60	1	2	29	19	9
62 – 63	183	117	11	29	28	35	10	66	1	1	28	21	15
63 – 64	163	97	7	20	24	36	2	66	1	–	31	20	13
64 – 65	154	96	9	19	28	29	7	58	1	1	27	20	8
65 – 66	128	72	9	7	14	30	8	56	–	3	15	26	8
66 – 67	131	87	4	16	17	35	11	44	–	2	16	17	8
67 – 68	126	77	6	8	29	22	10	49	–	–	19	17	8
68 – 69	132	76	7	15	19	28	2	56	–	–	27	16	11
69 – 70	129	69	6	10	25	17	7	60	1	–	30	26	3
70 – 71	104	61	2	8	23	20	7	43	–	2	12	16	12
71 – 72	106	55	3	9	13	24	6	51	–	1	19	18	11
72 – 73	87	49	4	6	18	13	7	38	–	–	20	11	7
73 – 74	80	42	–	2	15	18	7	38	–	–	8	20	8
74 – 75	116	71	5	7	18	32	6	45	–	–	17	16	10
75 – 76	117	54	5	7	15	15	10	63	–	–	24	22	16
76 – 77	131	66	3	5	20	34	4	65	–	1	15	28	19
77 – 78	156	76	3	5	28	28	10	80	–	–	26	25	24
78 – 79	145	73	4	3	29	26	9	72	–	–	28	25	15
79 – 80	143	67	1	4	25	27	7	76	–	–	28	24	21
80 – 81	112	58	4	2	19	21	10	54	–	–	17	17	16
81 – 82	117	61	–	2	23	26	10	56	–	1	18	17	18
82 – 83	107	58	2	–	21	25	9	49	–	–	19	15	13
83 – 84	105	52	–	2	20	18	10	53	–	–	16	12	23
84 – 85	62	34	–	1	8	15	10	28	–	–	8	5	15
85 – 86	71	39	2	1	13	14	9	32	–	–	14	8	8
86 – 87	50	28	2	1	11	10	2	22	–	–	3	6	11
87 – 88	50	22	–	–	6	10	6	28	–	–	6	8	11
88 – 89	38	19	1	1	6	8	3	19	–	–	5	3	9
89 – 90	32	15	1	–	7	2	5	17	–	–	5	3	6
90 – 91	22	10	–	–	3	2	4	12	–	–	2	1	7
91 – 92	22	11	1	–	6	1	1	11	–	–	3	–	7
92 – 93	13	8	–	–	3	2	3	5	–	–	3	–	1
93 – 94	9	3	–	–	1	–	2	6	–	–	–	–	6
94 – 95	6	3	–	–	2	–	1	3	–	–	1	–	2
95 und mehr	12	2	–	1	–	1	–	10	–	–	1	1	6
Ohne Angabe	90	63	4	23	25	10	1	27	–	3	21	3	–
Zusammen	13 997	8 520	525	1 584	3 070	2 113	788	5 477	127	218	2 830	1 241	901



**Noch: 6. Verunglückte bei Straßenverkehrsunfällen 2018  
nach Art der Verkehrsbeteiligung und Verletzungsschwere**  
**Noch: 6.10 Verunglückte Beteiligte und Mitfahrer nach Altersjahren und Geschlecht**

Alter von ... bis unter ... Jahren	Verunglückte Beteiligte und Mitfahrer												
	ins- gesamt	männ- lich	darunter Fahrer und Mitfahrer von				Fuß- gänger	weib- lich	darunter Fahrer und Mitfahrer von				Fuß- gänger
			Krafr. mit Vers.-K.	Krafr. mit amtl. K.	PKW	Fahr- rädern			Krafr. mit Vers.-K.	Krafr. mit amtl. K.	PKW	Fahr- rädern	
Leichtverletzte													
unter 1	147	70	–	–	59	1	1	77	–	–	65	–	2
1 – 2	130	60	–	–	45	–	5	70	–	–	51	6	6
2 – 3	197	115	–	–	73	3	31	82	–	–	52	3	18
3 – 4	197	119	–	–	62	10	40	78	1	–	46	2	22
4 – 5	245	141	–	–	68	13	51	104	–	–	72	6	23
5 – 6	223	117	–	1	53	20	36	106	–	–	79	6	18
6 – 7	299	165	1	–	62	29	65	134	–	1	74	19	35
7 – 8	355	217	3	1	69	52	79	138	–	1	58	27	42
8 – 9	381	215	1	–	59	93	55	166	–	–	74	28	47
9 – 10	451	278	1	2	82	107	71	173	–	1	55	52	51
10 – 11	590	339	2	–	52	179	89	251	1	1	78	80	60
11 – 12	628	378	1	1	49	223	78	250	3	1	65	85	67
12 – 13	618	366	–	2	53	216	76	252	–	2	62	108	58
13 – 14	623	372	3	3	55	245	50	251	–	2	69	105	45
14 – 15	547	302	5	4	35	206	41	245	2	5	75	101	42
15 – 16	747	435	124	5	56	202	40	312	61	9	75	91	57
16 – 17	1 087	667	125	225	61	202	36	420	62	49	127	105	51
17 – 18	1 326	812	149	264	122	213	48	514	80	57	186	110	52
18 – 19	1 228	640	34	77	361	105	41	588	35	20	412	43	60
19 – 20	1 568	874	52	91	498	161	46	694	35	16	506	63	55
20 – 21	1 480	809	41	77	486	127	54	671	24	19	482	81	49
21 – 22	1 572	859	55	74	488	148	57	713	23	5	529	85	47
22 – 23	1 421	767	24	65	460	141	51	654	10	6	508	72	37
23 – 24	1 343	703	31	51	410	140	36	640	22	9	471	87	35
24 – 25	1 274	678	33	52	391	120	36	596	20	6	435	81	35
25 – 26	1 331	699	26	48	384	136	50	632	18	9	451	103	34
26 – 27	1 355	727	24	60	431	114	49	628	10	6	454	107	36
27 – 28	1 261	657	27	54	354	137	36	604	11	10	440	98	35
28 – 29	1 243	650	29	42	372	134	39	593	9	6	443	86	36
29 – 30	1 129	615	26	36	332	128	50	514	7	10	363	79	38
30 – 31	1 137	626	30	46	330	151	37	511	9	4	376	68	41
31 – 32	1 066	565	25	33	304	137	36	501	11	7	369	68	31
32 – 33	1 037	598	11	54	328	130	38	439	8	6	315	65	31
33 – 34	979	553	26	30	303	115	42	426	4	4	319	58	36
34 – 35	953	525	18	33	264	127	38	428	10	1	322	55	32
35 – 36	985	552	31	35	279	124	44	433	13	3	302	72	33
36 – 37	920	521	21	33	279	114	38	399	5	1	291	57	32
37 – 38	954	530	23	32	257	131	32	424	5	5	304	66	29
38 – 39	949	531	25	44	270	108	38	418	6	8	306	58	30
39 – 40	845	467	21	27	227	120	31	378	8	6	262	56	28
40 – 41	857	477	25	36	225	130	27	380	3	7	270	58	24
41 – 42	837	449	16	32	232	107	31	388	10	6	282	57	24
42 – 43	843	461	25	34	222	121	30	382	5	7	266	67	31
43 – 44	827	434	24	35	200	99	36	393	3	9	278	59	29
44 – 45	833	446	34	29	226	89	25	387	9	11	261	61	24
45 – 46	793	431	30	34	207	98	27	362	11	7	233	70	22
46 – 47	878	479	28	37	224	130	28	399	16	7	264	61	40
47 – 48	979	537	26	43	258	141	25	442	10	9	283	88	26
48 – 49	1 026	554	39	42	246	143	36	472	13	9	290	101	36
49 – 50	1 100	607	36	47	278	163	37	493	10	9	325	95	34

**Noch: 6. Verunglückte bei Straßenverkehrsunfällen 2018  
nach Art der Verkehrsbeteiligung und Verletzungsschwere**  
**Noch: 6.10 Verunglückte Beteiligte und Mitfahrer nach Altersjahren und Geschlecht**

Alter von ... bis unter ... Jahren	Verunglückte Beteiligte und Mitfahrer												
	ins- gesamt	männ- lich	darunter Fahrer und Mitfahrer von				Fuß- gänger	weib- lich	darunter Fahrer und Mitfahrer von				Fuß- gänger
			Krafrtr. mit Vers.-K.	Krafrtr. mit amtl. K.	PKW	Fahr- rädern			Krafrtr. mit Vers.-K.	Krafrtr. mit amtl. K.	PKW	Fahr- rädern	
noch: Leichtverletzte													
50 – 51	1 128	626	24	79	282	166	39	502	15	6	315	108	39
51 – 52	1 097	601	31	61	246	183	35	496	12	12	303	106	45
52 – 53	1 109	573	32	59	244	160	46	536	8	11	332	124	37
53 – 54	1 197	655	62	86	234	172	53	542	21	21	310	103	60
54 – 55	1 101	606	45	77	246	168	44	495	10	20	305	102	38
55 – 56	1 018	584	33	81	231	162	43	434	11	12	253	105	31
56 – 57	962	512	40	68	199	135	33	450	11	7	257	112	35
57 – 58	985	570	31	91	232	141	45	415	6	14	231	100	37
58 – 59	911	499	29	82	186	146	25	412	16	9	212	100	41
59 – 60	805	452	24	74	156	126	25	353	8	14	199	75	37
60 – 61	715	429	36	56	155	115	38	286	5	6	160	68	31
61 – 62	756	408	28	51	165	108	34	348	6	6	178	99	43
62 – 63	655	373	18	58	142	99	30	282	4	5	139	84	30
63 – 64	581	322	13	52	122	103	23	259	5	2	138	69	33
64 – 65	584	318	22	42	113	105	23	266	6	4	135	69	35
65 – 66	480	268	17	38	107	77	15	212	1	3	99	67	28
66 – 67	483	241	9	27	90	83	21	242	2	4	124	73	21
67 – 68	438	222	17	22	64	80	22	216	–	1	105	61	26
68 – 69	432	229	14	22	98	70	16	203	1	1	103	45	34
69 – 70	405	219	7	25	81	85	14	186	1	1	81	54	32
70 – 71	338	181	15	12	59	68	19	157	4	–	89	24	33
71 – 72	348	190	5	18	64	69	24	158	1	1	76	42	28
72 – 73	321	176	10	12	69	60	15	145	–	–	78	37	18
73 – 74	332	183	6	9	62	79	15	149	–	1	74	38	22
74 – 75	351	165	3	6	68	68	15	186	2	–	93	50	23
75 – 76	357	179	7	12	69	65	18	178	–	–	80	62	23
76 – 77	321	159	6	9	57	71	12	162	–	–	74	48	26
77 – 78	393	199	6	11	73	81	20	194	3	2	89	45	32
78 – 79	432	225	4	10	93	85	20	207	–	–	94	67	26
79 – 80	346	188	–	5	73	75	26	158	–	–	82	37	26
80 – 81	345	164	5	2	54	69	22	181	1	–	68	49	45
81 – 82	304	150	2	4	49	59	24	154	2	1	82	24	28
82 – 83	265	150	3	5	55	64	18	115	–	–	54	16	32
83 – 84	253	122	3	2	48	47	15	131	–	–	54	35	26
84 – 85	162	82	2	1	34	31	11	80	–	–	24	16	26
85 – 86	140	81	2	1	34	29	7	59	–	–	22	11	17
86 – 87	124	69	4	–	35	11	15	55	–	–	25	9	11
87 – 88	89	50	2	1	25	15	5	39	–	–	15	5	12
88 – 89	77	42	1	–	14	16	9	35	–	–	12	8	11
89 – 90	54	23	2	–	10	7	3	31	–	–	7	5	13
90 – 91	49	31	2	–	9	12	7	18	–	–	6	2	7
91 – 92	35	16	1	–	4	4	4	19	–	–	7	1	11
92 – 93	14	6	–	–	2	3	1	8	–	–	2	–	3
93 – 94	19	8	–	–	3	2	2	11	–	–	4	1	3
94 – 95	10	2	–	–	1	–	1	8	–	–	3	–	3
95 und mehr	17	8	–	–	4	1	2	9	–	–	6	–	3
Ohne Angabe	476	305	23	43	84	111	40	150	14	7	79	30	19
Zusammen	65 608	36 050	1 977	3 285	15 786	9 769	3 107	29 537	779	548	18 053	5 645	3 046

**Noch: 6. Verunglückte bei Straßenverkehrsunfällen 2018  
nach Art der Verkehrsbeteiligung und Verletzungsschwere**  
**6.11 Fahrer und Mitfahrer von Kraftomnibussen, Personenkraftwagen nach Altersgruppen**

Verletzungsschwere  Alter von ... bis unter ... Jahren	Fahrer und Mitfahrer von								
	Kraftomnibussen					Personenkraftwagen			
	ins- gesamt	davon				ins- gesamt	davon		
		Reise- busse	Linien- busse	Schul- busse	sonstige oder un- bekannte Busse		mit Wohn- an- hänger	mit sonst. An- hänger	ohne An- hänger
Getötete	–	–	–	–	–	183	–	–	183
unter 6	–	–	–	–	–	2	–	–	2
6 – 10	–	–	–	–	–	–	–	–	–
10 – 15	–	–	–	–	–	–	–	–	–
15 – 18	–	–	–	–	–	7	–	–	7
18 – 21	–	–	–	–	–	15	–	–	15
21 – 25	–	–	–	–	–	18	–	–	18
25 – 30	–	–	–	–	–	15	–	–	15
30 – 35	–	–	–	–	–	11	–	–	11
35 – 40	–	–	–	–	–	12	–	–	12
40 – 45	–	–	–	–	–	11	–	–	11
45 – 50	–	–	–	–	–	13	–	–	13
50 – 55	–	–	–	–	–	10	–	–	10
55 – 60	–	–	–	–	–	8	–	–	8
60 – 65	–	–	–	–	–	10	–	–	10
65 – 70	–	–	–	–	–	8	–	–	8
70 – 75	–	–	–	–	–	8	–	–	8
75 und mehr	–	–	–	–	–	32	–	–	32
Ohne Angabe	–	–	–	–	–	3	–	–	3
Schwerverletzte	115	–	74	4	37	5 900	1	30	5 869
unter 6	5	–	5	–	–	112	–	1	111
6 – 10	–	–	–	–	–	59	–	–	59
10 – 15	4	–	2	1	1	64	–	–	64
15 – 18	6	–	3	1	2	86	–	–	86
18 – 21	2	–	–	–	2	554	–	1	553
21 – 25	4	–	3	–	1	667	–	1	666
25 – 30	1	–	–	–	1	631	–	3	628
30 – 35	1	–	1	–	–	475	–	1	474
35 – 40	7	–	5	–	2	388	–	2	386
40 – 45	4	–	2	–	2	362	–	2	360
45 – 50	5	–	2	–	3	422	–	4	418
50 – 55	10	–	7	1	2	441	1	1	439
55 – 60	14	–	9	1	4	421	–	4	417
60 – 65	6	–	4	–	2	290	–	2	288
65 – 70	7	–	5	–	2	211	–	4	207
70 – 75	4	–	2	–	2	163	–	4	159
75 und mehr	35	–	24	–	11	508	–	–	508
Ohne Angabe	–	–	–	–	–	46	–	–	46

**Noch: 6. Verunglückte bei Straßenverkehrsunfällen 2018  
nach Art der Verkehrsbeteiligung und Verletzungsschwere**  
**Noch: 6.11 Fahrer und Mitfahrer von Kraftomnibussen, Personenkraftwagen nach Altersgruppen**

Verletzungsschwere  Alter von ... bis unter ... Jahren	Fahrer und Mitfahrer von								
	Kraftomnibussen					Personenkraftwagen			
	ins- gesamt	davon				ins- gesamt	davon		
		Reise- busse	Linien- busse	Schul- busse	sonstige oder un- bekannte Busse		mit Wohn- an- hänger	mit sonst. An- hänger	ohne An- hänger
Leichtverletzte	1 571	20	939	104	508	33 842	8	125	33 709
unter 6	70	–	51	–	19	725	–	3	722
6 – 10	62	–	22	23	17	533	2	1	530
10 – 15	187	4	72	58	53	593	–	3	590
15 – 18	90	3	43	14	30	627	–	1	626
18 – 21	43	1	27	–	15	2 745	–	5	2 740
21 – 25	77	–	44	–	33	3 692	–	12	3 680
25 – 30	73	–	49	–	24	4 024	–	12	4 012
30 – 35	63	–	39	1	23	3 230	–	12	3 218
35 – 40	85	1	54	2	28	2 777	1	5	2 771
40 – 45	81	–	56	–	25	2 462	–	8	2 454
45 – 50	98	1	57	1	39	2 608	–	12	2 596
50 – 55	102	1	76	1	24	2 817	3	12	2 802
55 – 60	125	2	80	1	42	2 156	2	12	2 142
60 – 65	69	–	46	–	23	1 447	–	11	1 436
65 – 70	87	–	56	–	31	952	–	10	942
70 – 75	60	4	30	3	23	732	–	2	730
75 und mehr	199	3	137	–	59	1 556	–	4	1 552
Ohne Angabe	–	–	–	–	–	166	–	–	166
<b>Verunglückte insgesamt</b>	<b>1 686</b>	<b>20</b>	<b>1 013</b>	<b>108</b>	<b>545</b>	<b>39 925</b>	<b>9</b>	<b>155</b>	<b>39 761</b>
unter 6	75	–	56	–	19	839	–	4	835
6 – 10	62	–	22	23	17	592	2	1	589
10 – 15	191	4	74	59	54	657	–	3	654
15 – 18	96	3	46	15	32	720	–	1	719
18 – 21	45	1	27	–	17	3 314	–	6	3 308
21 – 25	81	–	47	–	34	4 377	–	13	4 364
25 – 30	74	–	49	–	25	4 670	–	15	4 655
30 – 35	64	–	40	1	23	3 716	–	13	3 703
35 – 40	92	1	59	2	30	3 177	1	7	3 169
40 – 45	85	–	58	–	27	2 835	–	10	2 825
45 – 50	103	1	59	1	42	3 043	–	16	3 027
50 – 55	112	1	83	2	26	3 268	4	13	3 251
55 – 60	139	2	89	2	46	2 585	2	16	2 567
60 – 65	75	–	50	–	25	1 747	–	13	1 734
65 – 70	94	–	61	–	33	1 171	–	14	1 157
70 – 75	64	4	32	3	25	903	–	6	897
75 und mehr	234	3	161	–	70	2 096	–	4	2 092
Ohne Angabe	–	–	–	–	–	215	–	–	215

## 7. Ursachen von Straßenverkehrsunfällen 2018

### 7.1 Fehlverhalten der Fahrzeugführer nach Art der Verkehrsbeteiligung und Unfallschwere

Unfallursache	Fahrzeugführer									
	ins- gesamt <sup>1)</sup>	Kraftfahrzeugführer							Führer von Fahrrädern <sup>4)</sup>	
		zu- sammen	darunter Führer von						zu- sammen	darunter Kinder im Alter von 6 – 14 Jahren
			Kraft- rädern mit Vers.- kennz. <sup>2)</sup>	Kraft- rädern mit amtl. Kennz. <sup>3)</sup>	Personen- kraft- wagen	Kraft- omni- bussen	Güter- kraft- fahr- zeugen	land- wirtsch. Zugma- schinen		
bei Unfällen mit Getöteten										
Fehlverhalten der Fahrzeugführer	628	552	11	76	360	3	89	8	68	2
davon in Bezug auf										
Verkehrstüchtigkeit	42	34	–	3	29	–	2	–	7	–
Alkoholeinfluss	17	12	–	2	10	–	–	–	4	–
Einfluss anderer berauschender Mittel (z. B. Drogen, Rauschgift)	5	5	–	–	5	–	–	–	–	–
Übermüdung	4	4	–	–	4	–	–	–	–	–
sonstige körperliche oder geistige Mängel	16	13	–	1	10	–	2	–	3	–
falsche Straßenbenutzung	43	38	1	3	33	–	1	–	5	1
Benutzung der falschen Fahrbahn (auch Richtungsfahrbahn) oder verbotswidrige Benutzung anderer Straßenteile	9	7	1	–	6	–	–	–	2	1
Verstoß gegen das Rechtsfahrgebot	34	31	–	3	27	–	1	–	3	–
Geschwindigkeit	129	124	1	34	75	–	13	–	5	–
nicht angepaßte Geschwindigkeit mit gleichzeitigem Überschreiten der zulässigen Höchstgeschwindigkeit	25	25	–	13	11	–	1	–	–	–
nicht angepaßte Geschwindigkeit in anderen Fällen	104	99	1	21	64	–	12	–	5	–
Abstand	27	27	–	–	11	–	15	–	–	–
ungenügender Sicherheitsabstand	27	27	–	–	11	–	15	–	–	–
starkes Bremsen des Vorausfahrenden ohne zwingenden Grund	–	–	–	–	–	–	–	–	–	–
Überholen	33	33	–	12	20	–	1	–	–	–
unzulässiges Rechtsüberholen	2	2	–	1	1	–	–	–	–	–
Überholen trotz Gegenverkehrs	11	11	–	3	8	–	–	–	–	–
Überholen trotz unklarer Verkehrslage	7	7	–	3	4	–	–	–	–	–
Überholen trotz unzureichender Sichtverhältnisse	–	–	–	–	–	–	–	–	–	–
Überholen ohne Beachtung des nachfolgenden Verkehrs und/oder ohne rechtzeitige und deutliche Ankündigung des Ausscherens	2	2	–	–	1	–	1	–	–	–
Fehler beim Wiedereinordnen nach rechts	5	5	–	2	3	–	–	–	–	–
sonstige Fehler beim Überholen (z. B. ohne genügenden Seitenabstand)	5	5	–	3	2	–	–	–	–	–
Fehler beim Überholtwerden	1	1	–	–	1	–	–	–	–	–
Vorbeifahren	1	1	–	–	–	1	–	–	–	–
Nichtbeachten des Vorranges entgegenkommender Fahrzeuge beim Vorbeifahren an haltenden Fahrzeugen, Absperrungen oder Hindernissen	1	1	–	–	–	1	–	–	–	–
Nichtbeachten des nachfolgenden Verkehrs beim Vorbeifahren an haltenden Fahrzeugen, Absperrungen oder Hindernissen und/oder ohne rechtzeitige und deutliche Ankündigung des Ausscherens	–	–	–	–	–	–	–	–	–	–
Nebeneinanderfahren, fehlerhaftes Wechseln des Fahrbahnstreifens beim Nebeneinanderfahren oder Nichtbeachten des Reißverschlussverfahrens	7	5	–	–	4	–	1	–	1	–

1) einschl. Fahrzeugführern von Straßenbahnen, Eisenbahnen, bespannten Fuhrwerken sowie sonstigen und unbekannten Fahrzeugen – 2) einschl. S-Pedelecs und drei- und leichten vierrädrigen Kfz – 3) einschl. drei- und schweren vierrädrigen Kfz – 4) einschl. Pedelecs

## 7. Ursachen von Straßenverkehrsunfällen 2018

## Noch: 7.1 Fehlverhalten der Fahrzeugführer nach Art der Verkehrsbeteiligung und Unfallschwere

Unfallursache	Fahrzeugführer									
	ins- gesamt <sup>(1)</sup>	Kraftfahrzeugführer							Führer von Fahrrädern <sup>(4)</sup>	
		zu- sammen	darunter Führer von						zu- sammen	darunter Kinder im Alter von 6 – 14 Jahren
			Kraft- rädern mit Vers.- kennz. <sup>(2)</sup>	Kraft- rädern mit amtl. Kennz. <sup>(3)</sup>	Personen- kraft- wagen	Kraft- omni- bussen	Güter- kraft- fahr- zeugen	land- wirtsch. Zugma- schinen		

noch: bei Unfällen mit Getöteten

## Noch: Fehlverhalten der Fahrzeugführer

Vorfahrt, Vorrang	55	38	3	1	29	–	3	2	16	–
Nichtbeachten der Regel rechts vor links	4	2	1	–	–	–	–	1	2	–
Nichtbeachten der die Vorfahrt regelnden Verkehrszeichen	38	28	2	–	22	–	3	1	10	–
Nichtbeachten der Vorfahrt des durchgehenden Verkehrs auf Autobahnen oder Kraftfahrstraßen	–	–	–	–	–	–	–	–	–	–
Nichtbeachten der Vorfahrt durch Fahrzeuge, die aus Feld- und Waldwegen kommen	–	–	–	–	–	–	–	–	–	–
Nichtbeachten der Verkehrsregelung durch Polizeibeamte oder Lichtzeichen	8	6	–	1	5	–	–	–	2	–
Nichtbeachten des Vorranges entgegenkommender Fahrzeuge	–	–	–	–	–	–	–	–	–	–
Nichtbeachten des Vorranges von Schienenfahrzeugen an Bahnübergängen	5	2	–	–	2	–	–	–	2	–
Abbiegen, Wenden, Rückwärtsfahren, Ein- und Anfahren	57	46	1	1	25	–	17	2	11	–
Fehler beim Abbiegen	39	33	–	1	15	–	15	2	6	–
Fehler beim Wenden oder Rückwärtsfahren	8	8	1	–	5	–	2	–	–	–
Fehler beim Einfahren in den fließenden Verkehr (z. B. aus einem Grundstück, von einem anderen Straßenteil oder beim Anfahren vom Fahrbahnrand)	10	5	–	–	5	–	–	–	5	–
falsches Verhalten gegenüber Fußgängern	36	35	1	–	25	1	8	–	–	–
an Fußgängerüberwegen	6	6	–	–	5	1	–	–	–	–
an Fußgängerfurten	1	1	–	–	1	–	–	–	–	–
beim Abbiegen	7	7	–	–	3	–	4	–	–	–
an Haltestellen (auch haltenden Schulbussen mit eingeschaltetem Warnblinklicht)	1	–	–	–	–	–	–	–	–	–
an anderen Stellen	21	21	1	–	16	–	4	–	–	–
ruhender Verkehr, Verkehrssicherung	3	3	–	–	2	1	–	–	–	–
unzulässiges Halten oder Parken	–	–	–	–	–	–	–	–	–	–
mangelnde Sicherung haltender oder liegengebliebener Fahrzeuge und von Unfallstellen sowie Schulbussen bei denen Kinder ein- oder aussteigen	2	2	–	–	2	–	–	–	–	–
verkehrswidriges Verhalten beim Ein- oder Aussteigen, Be- oder Entladen	1	1	–	–	–	1	–	–	–	–
Nichtbeachten der Beleuchtungsvorschrift	–	–	–	–	–	–	–	–	–	–
Ladung, Besetzung	1	1	–	–	1	–	–	–	–	–
Überladung, Überbesetzung	–	–	–	–	–	–	–	–	–	–
unzureichend gesicherte Ladung oder Fahrzeugzubehörteile	1	1	–	–	1	–	–	–	–	–
andere Fehler beim Fahrzeugführer	194	167	4	22	106	–	28	4	23	1

Anmerkungen Seite 92

## 7. Ursachen von Straßenverkehrsunfällen 2018

## Noch: 7.1 Fehlverhalten der Fahrzeugführer nach Art der Verkehrsbeteiligung und Unfallschwere

Unfallursache	Fahrzeugführer									
	ins- gesamt <sup>1)</sup>	Kraftfahrzeugführer							Führer von Fahrrädern <sup>4)</sup>	
		zu- sammen	darunter Führer von						zu- sammen	darunter Kinder im Alter von 6 – 14 Jahren
			Kraft- rädern mit Vers.- kennz. <sup>2)</sup>	Kraft- rädern mit aml. Kennz. <sup>3)</sup>	Personen- kraft- wagen	Kraft- omni- bussen	Güter- kraft- fahr- zeugen	land- wirtsch. Zugma- schinen		
bei Unfällen mit Personenschaden										
Fehlverhalten der Fahrzeugführer	76 904	64 323	2 461	3 769	52 588	887	4 235	194	12 072	1 473
davon in Bezug auf										
Verkehrstüchtigkeit	4 321	3 216	282	99	2 702	6	115	6	1 092	1
Alkoholeinfluss	2 502	1 572	208	63	1 269	–	25	4	920	–
Einfluss anderer berauschender Mittel (z. B. Drogen, Rauschgift)	569	457	55	24	365	–	12	1	112	–
Übermüdung	407	404	–	–	371	1	31	–	2	–
sonstige körperliche oder geistige Mängel	843	783	19	12	697	5	47	1	58	1
falsche Straßenbenutzung	3 974	1 591	112	102	1 236	21	107	9	2 361	298
Benutzung der falschen Fahrbahn (auch Richtungsfahrbahn) oder verbotswidrige Benutzung anderer Straßenteile	2 118	375	65	37	239	5	26	1	1 732	206
Verstoß gegen das Rechtsfahrgebot	1 856	1 216	47	65	997	16	81	8	629	92
Geschwindigkeit	6 932	6 270	392	1 050	4 426	45	325	20	640	72
nicht angepaßte Geschwindigkeit mit gleichzeitigem Überschreiten der zulässigen Höchstgeschwindigkeit	448	442	15	82	330	–	14	1	6	–
nicht angepaßte Geschwindigkeit in anderen Fällen	6 484	5 828	377	968	4 096	45	311	19	634	72
Abstand	8 863	8 557	216	459	6 972	92	776	10	283	29
ungenügender Sicherheitsabstand	8 716	8 412	215	453	6 843	91	770	10	282	29
starkes Bremsen des Vorausfahrenden ohne zwingenden Grund	147	145	1	6	129	1	6	–	1	–
Überholen	2 254	1 976	79	369	1 335	25	157	7	258	16
unzulässiges Rechtsüberholen	176	142	24	40	75	1	2	–	33	2
Überholen trotz Gegenverkehrs	210	196	2	24	157	2	9	1	13	2
Überholen trotz unklarer Verkehrslage	598	550	29	205	299	5	12	–	46	1
Überholen trotz unzureichender Sichtverhältnisse	39	37	2	5	26	–	3	1	2	–
Überholen ohne Beachtung des nachfolgenden Verkehrs und/oder ohne rechtzeitige und deutliche Ankündigung des Ausscherens	223	217	1	6	165	1	44	–	6	–
Fehler beim Wiedereinordnen nach rechts	250	235	1	29	157	6	41	–	10	3
sonstige Fehler beim Überholen (z. B. ohne genügenden Seitenabstand)	660	532	13	60	409	10	37	2	117	6
Fehler beim Überholtwerden	98	67	7	–	47	–	9	3	31	2
Vorbeifahren	219	190	7	8	162	5	5	1	26	3
Nichtbeachten des Vorranges entgegenkommender Fahrzeuge beim Vorbeifahren an haltenden Fahrzeugen, Absperrungen oder Hindernissen	149	135	6	5	115	3	3	1	11	2
Nichtbeachten des nachfolgenden Verkehrs beim Vorbeifahren an haltenden Fahrzeugen, Absperrungen oder Hindernissen und/oder ohne rechtzeitige und deutliche Ankündigung des Ausscherens	70	55	1	3	47	2	2	–	15	1
Nebeneinanderfahren, fehlerhaftes Wechseln des Fahrbahnstreifens beim Nebeneinanderfahren oder Nichtbeachten des Reißverschlussverfahrens	1 315	1 245	17	43	896	18	269	–	53	2

## 7. Ursachen von Straßenverkehrsunfällen 2018

### Noch: 7.1 Fehlverhalten der Fahrzeugführer nach Art der Verkehrsbeteiligung und Unfallschwere

Unfallursache	Fahrzeugführer									
	ins- gesamt <sup>(1)</sup>	Kraftfahrzeugführer							Führer von Fahrrädern <sup>(4)</sup>	
		zu- sammen	darunter Führer von						zu- sammen	darunter Kinder im Alter von 6 – 14 Jahren
			Kraft- rädern mit Vers.- kennz. <sup>(2)</sup>	Kraft- rädern mit amtl. Kennz. <sup>(3)</sup>	Personen- kraft- wagen	Kraft- omni- bussen	Güter- kraft- fahr- zeugen	land- wirtsch. Zugma- schinen		

#### noch: bei Unfällen mit Personenschaden

<b>Noch: Fehlverhalten der Fahrzeugführer</b>										
Vorfahrt, Vorrang	10 177	9 123	160	111	8 343	51	417	16	996	154
Nichtbeachten der Regel rechts vor links	1 189	863	51	28	734	6	38	5	317	54
Nichtbeachten der die Vorfahrt regelnden Verkehrszeichen	7 103	6 656	78	52	6 168	32	305	9	421	67
Nichtbeachten der Vorfahrt des durchgehenden Verkehrs auf Autobahnen oder Kraftfahrstraßen	116	115	1	2	99	–	13	–	1	–
Nichtbeachten der Vorfahrt durch Fahrzeuge, die aus Feld- und Waldwegen kommen	61	30	–	1	24	–	2	2	29	3
Nichtbeachten der Verkehrsregelung durch Polizeibeamte oder Lichtzeichen	1 455	1 227	25	27	1 099	12	53	–	209	27
Nichtbeachten des Vorranges entgegenkommender Fahrzeuge	224	215	5	1	204	1	4	–	8	2
Nichtbeachten des Vorranges von Schienenfahrzeugen an Bahnübergängen	29	17	–	–	15	–	2	–	11	1
Abbiegen, Wenden, Rückwärtsfahren, Ein- und Anfahren	12 648	11 550	139	122	10 368	92	738	56	1 054	258
Fehler beim Abbiegen	6 864	6 421	101	80	5 738	55	389	42	430	65
Fehler beim Wenden oder Rückwärtsfahren	2 436	2 415	7	21	2 129	3	234	8	12	1
Fehler beim Einfahren in den fließenden Verkehr (z. B. aus einem Grundstück, von einem anderen Straßenteil oder beim Anfahren vom Fahrbahnrand)	3 348	2 714	31	21	2 501	34	115	6	612	192
falsches Verhalten gegenüber Fußgängern	4 099	3 795	23	26	3 517	55	166	4	260	24
an Fußgängerüberwegen	424	412	4	2	386	5	14	–	8	1
an Fußgängerfurten	620	590	1	3	559	6	21	–	27	3
beim Abbiegen	1 134	1 114	1	3	1 060	6	43	1	10	1
an Haltestellen (auch haltenden Schulbussen mit eingeschaltetem Warnblinklicht)	156	143	3	4	105	26	4	1	10	1
an anderen Stellen	1 765	1 536	14	14	1 407	12	84	2	205	18
ruhender Verkehr, Verkehrssicherung	972	958	–	3	841	20	86	1	4	1
unzulässiges Halten oder Parken	53	53	–	1	41	1	9	–	–	–
mangelnde Sicherung haltender oder liegengebliebener Fahrzeuge und von Unfallstellen sowie Schulbussen bei denen Kinder ein- oder aussteigen	88	87	–	1	65	–	19	1	1	–
verkehrswidriges Verhalten beim Ein- oder Aussteigen, Be- oder Entladen	831	818	–	1	735	19	58	–	3	1
Nichtbeachten der Beleuchtungsvorschrift	59	15	2	2	9	–	1	–	44	1
Ladung, Besetzung	118	83	4	2	27	–	40	10	27	4
Überladung, Überbesetzung	18	9	3	–	3	–	2	1	9	1
unzureichend gesicherte Ladung oder Fahrzeugzubehörteile	100	74	1	2	24	–	38	9	18	3
andere Fehler beim Fahrzeugführer	20 953	15 754	1 028	1 373	11 754	457	1 033	54	4 974	610

Anmerkungen Seite 92



## 7. Ursachen von Straßenverkehrsunfällen 2018

## Noch: 7.1 Fehlverhalten der Fahrzeugführer nach Art der Verkehrsbeteiligung und Unfallschwere

Unfallursache	Fahrzeugführer									
	ins- gesamt <sup>1)</sup>	Kraftfahrzeugführer							Führer von Fahrrädern <sup>4)</sup>	
		zu- sammen	darunter Führer von						zu- sammen	darunter Kinder im Alter von 6 – 14 Jahren
			Kraft- rädern mit Vers.- kennz. <sup>2)</sup>	Kraft- rädern mit amtl. Kennz. <sup>3)</sup>	Personen- kraft- wagen	Kraft- omni- bussen	Güter- kraft- fahr- zeugen	land- wirtsch. Zugma- schinen		
bei schwerwiegenden Unfällen mit Sachschaden (i. e. S.)										
Fehlverhalten der Fahrzeugführer	16 105	15 779	66	103	14 286	59	1 192	41	31	1
davon in Bezug auf										
Verkehrstüchtigkeit	2 119	2 117	7	3	1 996	–	107	2	2	–
Alkoholeinfluss	1 400	1 398	5	1	1 334	–	55	2	2	–
Einfluss anderer berauschender Mittel (z. B. Drogen, Rauschgift)	290	290	2	2	276	–	9	–	–	–
Übermüdung	231	231	–	–	198	–	33	–	–	–
sonstige körperliche oder geistige Mängel	198	198	–	–	188	–	10	–	–	–
falsche Straßenbenutzung	578	560	3	4	490	5	50	6	6	–
Benutzung der falschen Fahrbahn (auch Richtungsfahrbahn) oder verbotswidrige Benutzung anderer Straßenteile	96	92	3		75		13		3	282
Verstoß gegen das Rechtsfahrgebot	482	468	–	4	415	5	37	6	3	–
Geschwindigkeit	2 079	2 071	7	20	1 960	–	83	1	–	–
nicht angepaßte Geschwindigkeit mit gleichzeitigem Überschreiten der zulässigen Höchstgeschwindigkeit	123	123	2	1	118	–	2	–	–	–
nicht angepaßte Geschwindigkeit in anderen Fällen	1 956	1 948	5	19	1 842	–	81	1	–	–
Abstand	520	511	2	12	449	1	45	–	1	–
ungenügender Sicherheitsabstand	483	475	2	12	414	1	44	–	1	–
starkes Bremsen des Vorausfahrenden ohne zwingenden Grund	37	36	–	–	35	–	1	–	–	–
Überholen	519	514	3	13	426	4	66	–	1	–
unzulässiges Rechtsüberholen	39	39	–	1	35	1	2	–	–	–
Überholen trotz Gegenverkehrs	42	42	–	3	38	–	1	–	–	–
Überholen trotz unklarer Verkehrslage	157	157	2	7	140	–	8	–	–	–
Überholen trotz unzureichender Sichtverhältnisse	3	3	–	–	3	–	–	–	–	–
Überholen ohne Beachtung des nachfolgenden Verkehrs und/oder ohne rechtzeitige und deutliche Ankündigung des Ausscherens	129	126	–	–	100	1	25	–	–	–
Fehler beim Wiedereinordnen nach rechts	49	48	1	1	32	–	14	–	–	–
sonstige Fehler beim Überholen (z. B. ohne genügenden Seitenabstand)	82	81	–	1	64	1	13	–	1	–
Fehler beim Überholtwerden	18	18	–	–	14	1	3	–	–	–
Vorbeifahren	33	33	–	–	27	2	3	1	–	–
Nichtbeachten des Vorranges entgegenkommender Fahrzeuge beim Vorbeifahren an haltenden Fahrzeugen, Absperrungen oder Hindernissen	22	22	–	–	19	1	1	1	–	–
Nichtbeachten des nachfolgenden Verkehrs beim Vorbeifahren an haltenden Fahrzeugen, Absperrungen oder Hindernissen und/oder ohne rechtzeitige und deutliche Ankündigung des Ausscherens	11	11	–	–	8	1	2	–	–	–
Nebeneinanderfahren, fehlerhaftes Wechseln des Fahrbahnstreifens beim Nebeneinanderfahren oder Nichtbeachten des Reißverschlussverfahrens	358	345	1	1	260	3	80	–	–	–

## 7. Ursachen von Straßenverkehrsunfällen 2018

## Noch: 7.1 Fehlverhalten der Fahrzeugführer nach Art der Verkehrsbeteiligung und Unfallschwere

Unfallursache	Fahrzeugführer									
	ins- gesamt <sup>(1)</sup>	Kraftfahrzeugführer							Führer von Fahrrädern <sup>(4)</sup>	
		zu- sammen	darunter Führer von						zu- sammen	darunter Kinder im Alter von 6 – 14 Jahren
			Kraft- rädern mit Vers.- kennz. <sup>(2)</sup>	Kraft- rädern mit amtl. Kennz. <sup>(3)</sup>	Personen- kraft- wagen	Kraft- omni- bussen	Güter- kraft- fahr- zeugen	land- wirtsch. Zugma- schinen		

noch: bei schwerwiegenden Unfällen mit Sachschaden (i. e. S.)

## Noch: Fehlverhalten der Fahrzeugführer

Vorfahrt, Vorrang	3 847	3 827	12	17	3 578	13	189	11	8	1
Nichtbeachten der Regel rechts vor links	517	515	4	6	465	1	38	–	2	–
Nichtbeachten der die Vorfahrt regelnden Verkehrszeichen	2 503	2 496	8	10	2 359	7	100	9	3	–
Nichtbeachten der Vorfahrt des durchgehenden Verkehrs auf Autobahnen oder Kraftfahrstraßen	121	119	–	–	108	–	11	–	–	–
Nichtbeachten der Vorfahrt durch Fahrzeuge, die aus Feld- und Waldwegen kommen	9	9	–	–	7	–	1	1	–	–
Nichtbeachten der Verkehrsregelung durch Polizeibeamte oder Lichtzeichen	586	579	–	1	537	5	32	1	3	1
Nichtbeachten des Vorranges entgegenkommender Fahrzeuge	106	104	–	–	98	–	6	–	–	–
Nichtbeachten des Vorranges von Schienenfahrzeugen an Bahnübergängen	5	5	–	–	4	–	1	–	–	–
Abbiegen, Wenden, Rückwärtsfahren, Ein- und Anfahren	2 123	2 103	14	7	1 889	9	168	8	5	–
Fehler beim Abbiegen	1 433	1 427	11	6	1 317	6	80	3	3	–
Fehler beim Wenden oder Rückwärtsfahren	473	461	2	1	378	1	71	4	–	–
Fehler beim Einfahren in den fließenden Verkehr (z. B. aus einem Grundstück, von einem anderen Straßenteil oder beim Anfahren vom Fahrbahnrand)	217	215	1	–	194	2	17	1	2	–
falsches Verhalten gegenüber Fußgängern	1	1	–	–	1	–	–	–	–	–
an Fußgängerüberwegen	1	1	–	–	1	–	–	–	–	–
an Fußgängerfurten	–	–	–	–	–	–	–	–	–	–
beim Abbiegen	–	–	–	–	–	–	–	–	–	–
an Haltestellen (auch haltenden Schulbussen mit eingeschaltetem Warnblinklicht)	–	–	–	–	–	–	–	–	–	–
an anderen Stellen	–	–	–	–	–	–	–	–	–	–
ruhender Verkehr, Verkehrssicherung	32	31	–	–	26	1	3	1	–	–
unzulässiges Halten oder Parken	3	3	–	–	1	1	1	–	–	–
mangelnde Sicherung haltender oder liegengebliebener Fahrzeuge und von Unfallstellen sowie Schulbussen bei denen Kinder ein- oder aussteigen	11	10	–	–	8	–	1	1	–	–
verkehrswidriges Verhalten beim Ein- oder Aussteigen, Be- oder Entladen	18	18	–	–	17	–	1	–	–	–
Nichtbeachten der Beleuchtungsvorschrift	2	1	–	–	1	–	–	–	1	–
Ladung, Besetzung	109	96	–	2	35	–	55	3	–	–
Überladung, Überbesetzung	5	5	–	–	3	–	2	–	–	–
unzureichend gesicherte Ladung oder Fahrzeugzubehöriteile	104	91	–	2	32	–	53	3	–	–
andere Fehler beim Fahrzeugführer	3 785	3 569	17	24	3 148	21	343	8	7	–

Anmerkungen Seite 92

**Noch: 7. Ursachen von Straßenverkehrsunfällen 2018**  
**7.2 Fehlverhalten der Fahrzeugführer nach Altersgruppen bei Unfällen mit Personenschaden**

Unfallursache	Fahrzeugführer									
	ins- gesamt <sup>1)</sup>	darunter im Alter von ... bis unter ... Jahren								
		15 – 18	18 – 21	21 – 25	25 – 35	35 – 45	45 – 55	55 – 65	65 – 75	75 und mehr
bei Unfällen mit Personenschaden										
Beteiligte	113 254	2 714	6 003	8 710	19 586	16 644	20 778	15 815	7 500	6 813
Fehlverhalten der Fahrzeugführer	76 904	1 948	5 087	6 788	13 692	10 760	12 869	10 049	5 167	5 637
Verkehrstüchtigkeit	4 321	71	292	458	937	743	730	543	257	262
darunter Alkoholeinfluss	2 502	50	153	275	572	492	477	322	113	33
falsche Straßenbenutzung	3 974	230	227	320	617	448	580	450	237	307
nicht angepaßte Geschwindigkeit	6 932	321	863	938	1 599	904	928	681	237	218
Abstand	8 863	176	703	991	2 111	1 420	1 501	955	387	408
Überholen	2 254	64	131	197	348	280	375	302	134	122
Vorbeifahren	219	5	16	10	37	31	40	30	12	19
Nebeneinanderfahren	1 315	12	62	90	243	216	270	184	75	48
Vorfahrt, Vorrang	10 177	182	558	756	1 586	1 383	1 808	1 492	894	1 005
Nichtbeachten der die Vorfahrt regelnden Verkehrszeichen	7 103	83	388	505	1 054	983	1 281	1 106	672	754
Nichtbeachten der Verkehrsregelung durch Polizeibeamte oder Lichtzeichen	1 455	26	89	135	272	192	259	170	102	125
Abbiegen, Wenden, Rückwärtsfahren, Ein- und Anfahren	12 648	171	647	955	2 063	1 904	2 291	1 767	1 035	1 109
falsches Verhalten gegenüber Fußgängern	4 099	29	157	228	491	531	726	698	386	444
darunter										
an Fußgängerüberwegen und -furten	1 044	2	48	59	127	126	173	191	93	129
ruhender Verkehr, Verkehrssicherung	972	4	11	50	135	156	163	124	71	29
Nichtbeachten der Beleuchtungs- vorschriften	59	8	3	8	10	6	5	5	3	1
Ladung, Besetzung	118	5	3	8	19	18	21	17	9	1
andere Fehler beim Fahrzeugführer	20 953	670	1 414	1 779	3 496	2 720	3 431	2 801	1 430	1 664
bei Unfällen mit Getöteten										
Beteiligte	827	11	33	75	126	123	157	126	59	75
Fehlverhalten der Fahrzeugführer	628	11	30	78	89	79	98	94	57	78
Verkehrstüchtigkeit	42	–	1	2	8	3	8	7	3	9
darunter Alkoholeinfluss	17	–	1	1	5	2	5	2	1	–
falsche Straßenbenutzung	43	1	5	3	6	4	7	6	2	6
nicht angepaßte Geschwindigkeit	129	2	11	25	23	16	20	20	5	5
Abstand	27	–	–	2	4	3	7	5	5	1
Überholen	33	–	–	13	5	5	3	5	–	1
Vorbeifahren	1	–	–	–	–	–	–	1	–	–
Nebeneinanderfahren	7	–	–	2	–	1	–	1	2	1
Vorfahrt, Vorrang	55	2	1	6	4	9	3	7	10	12
Nichtbeachten der die Vorfahrt regelnden Verkehrszeichen	38	1	–	4	3	7	2	5	6	9
Nichtbeachten der Verkehrsregelung durch Polizeibeamte oder Lichtzeichen	8	–	–	1	–	2	1	1	2	1
Abbiegen, Wenden, Rückwärtsfahren, Ein- und Anfahren	57	1	–	5	6	10	11	7	9	7
falsches Verhalten gegenüber Fußgängern	36	1	1	2	4	8	6	5	4	5
darunter										
an Fußgängerüberwegen und -furten	7	–	–	–	–	–	1	1	2	3
ruhender Verkehr, Verkehrssicherung	3	–	–	–	–	–	1	1	–	–
Nichtbeachten der Beleuchtungs- vorschriften	–	–	–	–	–	–	–	–	–	–
Ladung, Besetzung	1	–	–	–	–	–	–	–	–	–
andere Fehler beim Fahrzeugführer	194	4	11	18	29	20	32	29	17	31

1) einschl. ohne Angabe des Alters

**Noch: 7. Ursachen von Straßenverkehrsunfällen 2018**  
**7.3 Fehlverhalten der Fahrzeugführer von Personenkraftwagen bzw. Krafträdern**  
**nach Altersgruppen bei Unfällen mit Personenschaden**

Unfallursache	Fahrer von Personenkraftwagen bzw. Krafträdern mit amtlichen Kennzeichen									
	insgesamt <sup>(1)</sup>	darunter im Alter von ... bis unter ... Jahren								
		15 – 18	18 – 21	21 – 25	25 – 35	35 – 45	45 – 55	55 – 65	65 – 75	75 und mehr
bei Fahrern von Personenkraftwagen										
Beteiligte	74 902	99	4 442	6 626	14 377	11 755	13 465	9 649	4 946	4 704
Fehlverhalten der Fahrzeugführer	52 588	101	3 931	5 277	10 192	7 654	8 556	6 438	3 743	4 379
Verkehrstüchtigkeit	2 702	17	208	351	634	429	374	295	158	219
darunter Alkoholeinfluss	1 269	10	100	193	363	243	178	121	40	14
falsche Straßenbenutzung	1 236	2	89	110	224	151	196	132	90	119
nicht angepaßte Geschwindigkeit	4 426	21	674	745	1 150	593	516	323	136	151
Abstand	6 972	5	620	857	1 768	1 134	1 112	660	309	367
Überholen	1 335	–	85	127	214	170	202	146	90	99
Vorbeifahren	162	–	14	9	29	25	30	20	9	14
Nebeneinanderfahren	896	1	55	75	180	138	176	108	53	34
Vorfahrt, Vorrang	8 343	7	470	641	1 357	1 187	1 529	1 262	767	853
Nichtbeachten der die Vorfahrt regelnden Verkehrszeichen	6 168	3	344	454	946	879	1 134	972	600	666
Nichtbeachten der Verkehrsregelung durch Polizeibeamte oder Lichtzeichen	1 099	2	71	103	209	147	198	135	86	106
Abbiegen, Wenden, Rückwärtsfahren, Ein- und Anfahren	10 368	7	563	831	1 764	1 630	1 898	1 451	896	980
falsches Verhalten gegenüber Fußgängern	3 517	5	137	197	421	453	627	601	371	424
darunter										
an Fußgängerüberwegen und -furten	945	–	45	51	116	111	156	178	90	123
ruhender Verkehr, Verkehrssicherung	841	3	11	42	117	136	134	103	71	27
Nichtbeachten der Beleuchtungsvorschriften	9	–	1	–	3	–	1	–	2	1
Ladung, Besetzung	27	–	–	3	4	3	8	4	4	–
andere Fehler beim Fahrzeugführer	11 754	33	1 004	1 289	2 327	1 605	1 753	1 333	787	1 091
bei Fahrern von Krafträdern mit amtlichen Kennzeichen <sup>(2)</sup>										
Beteiligte	5 690	753	402	400	777	599	1 104	1 114	311	106
Fehlverhalten der Fahrzeugführer	3 769	560	328	312	586	388	640	622	160	75
Verkehrstüchtigkeit	99	2	10	4	22	22	23	10	3	2
darunter Alkoholeinfluss	63	–	7	2	11	17	18	7	1	–
falsche Straßenbenutzung	102	16	7	7	13	12	14	22	3	3
nicht angepaßte Geschwindigkeit	1 050	167	104	98	203	101	161	148	32	12
Abstand	459	99	29	36	57	48	78	80	17	7
Überholen	369	28	28	44	61	36	65	74	12	7
Vorbeifahren	8	2	–	–	1	1	–	3	–	1
Nebeneinanderfahren	43	5	2	–	8	3	6	11	3	3
Vorfahrt, Vorrang	111	26	5	5	10	12	15	17	9	6
Nichtbeachten der die Vorfahrt regelnden Verkehrszeichen	52	10	2	3	5	3	8	12	5	1
Nichtbeachten der Verkehrsregelung durch Polizeibeamte oder Lichtzeichen	27	4	2	2	4	6	1	3	2	3
Abbiegen, Wenden, Rückwärtsfahren, Ein- und Anfahren	122	28	9	8	15	12	19	18	8	3
falsches Verhalten gegenüber Fußgängern	26	1	1	4	3	1	4	6	–	2
darunter										
an Fußgängerüberwegen und -furten	5	–	1	1	–	–	1	–	–	1
ruhender Verkehr, Verkehrssicherung	3	1	–	–	–	–	1	–	–	–
Nichtbeachten der Beleuchtungsvorschriften	2	–	–	–	–	–	1	1	–	–
Ladung, Besetzung	2	–	–	–	–	–	1	–	1	–
andere Fehler beim Fahrzeugführer	1 373	185	133	106	193	140	252	232	72	29

1) einschl. ohne Angabe des Alters – 2) einschl. drei- und schweren vierrädrigen Kfz

Noch: **7. Ursachen von Straßenverkehrsunfällen 2018**  
**7.4 Fehlverhalten der Fahrzeugführer nach Altersgruppen und Geschlecht bei Unfällen mit Personenschaden**

Unfallursache	Fahrzeugführer									
	ins- gesamt <sup>(1)</sup>	darunter im Alter von ... bis unter ... Jahren								
		15 – 18	18 – 21	21 – 25	25 – 35	35 – 45	45 – 55	55 – 65	65 – 75	75 und mehr
bei männlichen Fahrzeugführern <sup>2)</sup>										
Beteiligte	71 099	1 981	3 806	5 459	12 350	10 517	13 605	10 751	5 046	4 584
Fehlverhalten der Fahrzeugführer	51 417	1 500	3 354	4 542	9 304	7 125	8 693	7 056	3 507	3 872
Verkehrstüchtigkeit	3 566	61	237	381	807	627	578	442	204	203
darunter Alkoholeinfluss	2 133	42	125	234	494	430	387	280	96	30
falsche Straßenbenutzung	2 666	168	155	221	442	295	383	289	149	208
nicht angepaßte Geschwindigkeit	5 134	258	627	673	1 203	678	677	522	167	168
Abstand	5 964	141	434	636	1 379	936	1 064	696	271	296
Überholen	1 602	56	97	158	274	223	302	241	100	88
Vorbeifahren	145	5	9	8	22	19	29	21	8	16
Nebeneinanderfahren	907	10	36	63	168	156	203	146	62	42
Vorfahrt, Vorrang	6 149	132	322	482	957	766	1 070	949	563	669
Nichtbeachten der die Vorfahrt regelnden Verkehrszeichen	4 246	60	223	321	618	523	754	695	424	505
Nichtbeachten der Verkehrsregelung durch Polizeibeamte oder Lichtzeichen	933	21	54	85	189	124	153	110	66	86
Abbiegen, Wenden, Rückwärtsfahren, Ein- und Anfahren	8 004	141	410	600	1 279	1 150	1 452	1 185	687	731
falsches Verhalten gegenüber Fußgängern	2 649	22	106	152	313	316	474	469	260	325
darunter										
an Fußgängerüberwegen und -furten	673	2	35	40	80	73	114	123	71	84
ruhender Verkehr, Verkehrssicherung	521	3	7	37	88	107	109	85	56	19
Nichtbeachten der Beleuchtungsvorschriften	42	8	2	7	7	3	3	4	3	–
Ladung, Besetzung	90	1	2	7	17	16	15	17	7	–
andere Fehler beim Fahrzeugführer	13 978	494	910	1 117	2 348	1 833	2 334	1 990	970	1 107
bei weiblichen Fahrzeugführern <sup>2)</sup>										
Beteiligte	37 684	733	2 197	3 251	7 236	6 127	7 173	5 064	2 454	2 229
Fehlverhalten der Fahrzeugführer	23 881	448	1 733	2 246	4 388	3 635	4 176	2 993	1 660	1 765
Verkehrstüchtigkeit	755	10	55	77	130	116	152	101	53	59
darunter Alkoholeinfluss	369	8	28	41	78	62	90	42	17	3
falsche Straßenbenutzung	1 195	62	72	99	175	153	197	161	88	99
nicht angepaßte Geschwindigkeit	1 758	63	236	265	396	226	251	159	70	50
Abstand	2 834	35	269	355	732	484	437	259	116	112
Überholen	438	8	34	39	74	57	73	61	34	34
Vorbeifahren	64	–	7	2	15	12	11	9	4	3
Nebeneinanderfahren	318	2	26	27	75	60	67	38	13	6
Vorfahrt, Vorrang	3 870	50	236	274	629	617	738	543	331	336
Nichtbeachten der die Vorfahrt regelnden Verkehrszeichen	2 777	23	165	184	436	460	527	411	248	249
Nichtbeachten der Verkehrsregelung durch Polizeibeamte oder Lichtzeichen	492	5	35	50	83	68	106	60	36	39
Abbiegen, Wenden, Rückwärtsfahren, Ein- und Anfahren	4 478	30	237	355	784	754	839	582	348	378
falsches Verhalten gegenüber Fußgängern	1 301	7	51	76	178	215	252	229	126	119
darunter										
an Fußgängerüberwegen und -furten	334	–	13	19	47	53	59	68	22	45
ruhender Verkehr, Verkehrssicherung	240	1	4	13	47	49	54	39	15	10
Nichtbeachten der Beleuchtungsvorschriften	12	–	1	1	3	3	2	1	–	1
Ladung, Besetzung	21	4	1	1	2	2	6	–	2	1
andere Fehler beim Fahrzeugführer	6 597	176	504	662	1 148	887	1 097	811	460	557

1) einschl. ohne Angabe des Alters – 2) Fahrzeugführer ohne Angabe des Geschlechts wurden nicht ausgewertet

**Noch: 7. Ursachen von Straßenverkehrsunfällen 2018**  
**7.5 Fehlverhalten der Fahrer von Personenkraftwagen nach Altersgruppen und Geschlecht**  
**bei Unfällen mit Personenschaden**

Unfallursache	Fahrer von Personenkraftwagen									
	ins- gesamt <sup>1)</sup>	darunter im Alter von ... bis unter ... Jahren								
		15 – 18	18 – 21	21 – 25	25 – 35	35 – 45	45 – 55	55 – 65	65 – 75	75 und mehr
bei männlichen Fahrzeugführern <sup>2)</sup>										
Beteiligte	42 676	59	2 629	3 882	8 303	6 636	7 957	6 012	3 235	3 189
Fehlverhalten der Fahrzeugführer	32 496	75	2 464	3 326	6 394	4 569	5 243	4 143	2 468	2 992
Verkehrstüchtigkeit	2 129	17	162	288	534	351	265	213	115	168
darunter Alkoholeinfluss	1 044	10	81	164	306	210	127	96	31	12
falsche Straßenbenutzung	762	1	58	74	154	94	119	82	56	87
nicht angepaßte Geschwindigkeit	3 032	17	473	507	803	410	338	219	92	110
Abstand	4 319	4	371	513	1 072	678	723	425	204	265
Überholen	835	–	57	92	152	122	149	103	64	68
Vorbeifahren	99	–	7	7	15	14	21	13	7	12
Nebeneinanderfahren	546	1	30	50	108	83	114	76	42	30
Vorfahrt, Vorrang	4 783	6	257	391	771	607	847	772	470	568
Nichtbeachten der die Vorfahrt regelnden Verkehrszeichen	3 523	2	189	280	521	434	632	586	367	446
Nichtbeachten der Verkehrsregelung durch Polizeibeamte oder Lichtzeichen	652	2	41	59	141	87	101	81	55	70
Abbiegen, Wenden, Rückwärtsfahren, Ein- und Anfahren	6 187	3	346	498	1 028	901	1 123	912	592	638
falsches Verhalten gegenüber Fußgängern	2 179	3	92	124	250	243	390	382	250	307
darunter										
an Fußgängerüberwegen und -furten	590	–	33	33	70	59	99	111	70	79
ruhender Verkehr, Verkehrssicherung	429	2	7	30	72	87	81	68	56	17
Nichtbeachten der Beleuchtungsvorschriften	4	–	1	–	1	–	–	–	2	–
Ladung, Besetzung	22	–	–	2	4	3	5	4	3	–
andere Fehler beim Fahrzeugführer	7 170	21	603	750	1 430	976	1 068	874	515	722
bei weiblichen Fahrzeugführern <sup>2)</sup>										
Beteiligte	28 517	40	1 813	2 744	6 074	5 119	5 508	3 637	1 711	1 515
Fehlverhalten der Fahrzeugführer	18 920	26	1 467	1 951	3 798	3 085	3 313	2 295	1 275	1 387
Verkehrstüchtigkeit	573	–	46	63	100	78	109	82	43	51
darunter Alkoholeinfluss	225	–	19	29	57	33	51	25	9	2
falsche Straßenbenutzung	397	1	31	36	70	57	77	50	34	32
nicht angepaßte Geschwindigkeit	1 362	4	201	238	347	183	178	104	44	41
Abstand	2 599	1	249	344	696	456	389	235	105	102
Überholen	340	–	28	35	62	48	53	43	26	31
Vorbeifahren	55	–	7	2	14	11	9	7	2	2
Nebeneinanderfahren	289	–	25	25	72	55	62	32	11	4
Vorfahrt, Vorrang	3 438	1	213	250	586	580	682	490	297	285
Nichtbeachten der die Vorfahrt regelnden Verkehrszeichen	2 584	1	155	174	425	445	502	386	233	220
Nichtbeachten der Verkehrsregelung durch Polizeibeamte oder Lichtzeichen	423	–	30	44	68	60	97	54	31	36
Abbiegen, Wenden, Rückwärtsfahren, Ein- und Anfahren	4 053	4	217	333	736	729	775	539	304	342
falsches Verhalten gegenüber Fußgängern	1 229	2	45	73	171	210	237	219	121	117
darunter										
an Fußgängerüberwegen und -furten	323	–	12	18	46	52	57	67	20	44
ruhender Verkehr, Verkehrssicherung	231	1	4	12	45	49	53	35	15	10
Nichtbeachten der Beleuchtungsvorschriften	4	–	–	–	2	–	1	–	–	1
Ladung, Besetzung	5	–	–	1	–	–	3	–	1	–
andere Fehler beim Fahrzeugführer	4 345	12	401	539	897	629	685	459	272	369

1) einschl. ohne Angabe des Alters – 2) Fahrzeugführer ohne Angabe des Geschlechts wurden nicht ausgewertet

**Noch: 7. Ursachen von Straßenverkehrsunfällen 2018**  
**7.6 Fehlverhalten der Fahrzeugführer nach Altersgruppen und Geschlecht bei Unfällen mit Personenschaden**  
**nach Art der Verkehrsbeteiligung**

Unfallursache	Fahrzeugführer									
	ins- gesamt <sup>1)</sup>	darunter im Alter von ... bis unter ... Jahren								
		15 – 18	18 – 21	21 – 25	25 – 35	35 – 45	45 – 55	55 – 65	65 – 75	75 und mehr
Insgesamt										
Beteiligte Fahrzeugführer	113 254	2 714	6 003	8 710	19 586	16 644	20 778	15 815	7 500	6 813
Fehlverhalten der Fahrzeugführer insgesamt	76 904	1 948	5 087	6 788	13 692	10 760	12 869	10 049	5 167	5 637
darunter										
Verkehrstüchtigkeit	4 321	71	292	458	937	743	730	543	257	262
darunter Alkoholeinfluss	2 502	50	153	275	572	492	477	322	113	33
falsche Straßenbenutzung	3 974	230	227	320	617	448	580	450	237	307
nicht angepaßte Geschwindigkeit	6 932	321	863	938	1 599	904	928	681	237	218
Abstand	8 863	176	703	991	2 111	1 420	1 501	955	387	408
Überholen	2 254	64	131	197	348	280	375	302	134	122
Vorfahrt, Vorrang	10 177	182	558	756	1 586	1 383	1 808	1 492	894	1 005
Fehler beim Abbiegen	6 864	98	365	547	1 116	1 020	1 231	943	562	670
Fehler beim Ein- und Anfahren	3 348	69	157	231	547	476	576	446	262	268
falsches Verhalten gegen Fußgänger	4 099	29	157	228	491	531	726	698	386	444
andere Fehler beim Fahrzeugführer	20 953	670	1 414	1 779	3 496	2 720	3 431	2 801	1 430	1 664
Krafträder mit amtlichen Kennzeichen <sup>2)</sup>										
Beteiligte Fahrzeugführer	5 690	753	402	400	777	599	1 104	1 114	311	106
Fehlverhalten der Fahrzeugführer insgesamt	3 769	560	328	312	586	388	640	622	160	75
darunter										
Verkehrstüchtigkeit	99	2	10	4	22	22	23	10	3	2
darunter Alkoholeinfluss	63	–	7	2	11	17	18	7	1	–
falsche Straßenbenutzung	102	16	7	7	13	12	14	22	3	3
nicht angepaßte Geschwindigkeit	1 050	167	104	98	203	101	161	148	32	12
Abstand	459	99	29	36	57	48	78	80	17	7
Überholen	369	28	28	44	61	36	65	74	12	7
Vorfahrt, Vorrang	111	26	5	5	10	12	15	17	9	6
Fehler beim Abbiegen	80	23	3	4	10	7	13	9	7	2
Fehler beim Ein- und Anfahren	21	4	1	2	2	3	3	4	1	1
falsches Verhalten gegen Fußgänger	26	1	1	4	3	1	4	6	–	2
andere Fehler beim Fahrzeugführer	1 373	185	133	106	193	140	252	232	72	29
Personenkraftwagen										
Beteiligte Fahrzeugführer	74 902	99	4 442	6 626	14 377	11 755	13 465	9 649	4 946	4 704
Fehlverhalten der Fahrzeugführer insgesamt	52 588	101	3 931	5 277	10 192	7 654	8 556	6 438	3 743	4 379
darunter										
Verkehrstüchtigkeit	2 702	17	208	351	634	429	374	295	158	219
darunter Alkoholeinfluss	1 269	10	100	193	363	243	178	121	40	14
falsche Straßenbenutzung	1 236	2	89	110	224	151	196	132	90	119
nicht angepaßte Geschwindigkeit	4 426	21	674	745	1 150	593	516	323	136	151
Abstand	6 972	5	620	857	1 768	1 134	1 112	660	309	367
Überholen	1 335	–	85	127	214	170	202	146	90	99
Vorfahrt, Vorrang	8 343	7	470	641	1 357	1 187	1 529	1 262	767	853
Fehler beim Abbiegen	5 738	5	331	493	960	886	1 024	756	483	598
Fehler beim Ein- und Anfahren	2 501	2	125	187	452	393	469	364	212	216
falsches Verhalten gegen Fußgänger	3 517	5	137	197	421	453	627	601	371	424
andere Fehler beim Fahrzeugführer	11 754	33	1 004	1 289	2 327	1 605	1 753	1 333	787	1 091
Güterkraftfahrzeuge										
Beteiligte Fahrzeugführer	5 756	1	126	315	1 018	1 125	1 507	1 022	222	30
Fehlverhalten der Fahrzeugführer insgesamt	4 235	3	106	286	854	794	1 080	747	163	26
darunter										
Verkehrstüchtigkeit	115	1	3	10	24	15	28	23	10	1
darunter Alkoholeinfluss	25	–	1	1	5	8	5	3	2	–
falsche Straßenbenutzung	107	–	4	7	21	14	23	19	3	1
nicht angepaßte Geschwindigkeit	325	1	11	24	87	69	67	53	9	2
Abstand	776	–	19	64	194	149	192	126	23	5
Überholen	157	–	1	4	25	30	39	27	9	1
Vorfahrt, Vorrang	417	–	15	24	75	68	109	87	27	2
Fehler beim Abbiegen	389	–	5	24	73	76	99	83	13	3
Fehler beim Ein- und Anfahren	115	–	2	6	23	26	30	18	6	–
falsches Verhalten gegen Fußgänger	166	–	1	10	32	30	53	28	2	2
andere Fehler beim Fahrzeugführer	1 033	1	30	71	199	180	274	179	46	7

1) einschl. ohne Angabe des Alters – 2) einschl. drei- und schweren vierrädrigen Kfz

**Noch: 7. Ursachen von Straßenverkehrsunfällen 2018**  
**7.7 Fehlverhalten der Fahrzeugführer nach Altersgruppen bei schwerwiegenden Unfällen mit Sachschaden (i.e.S.)**  
**bei Unfällen mit Personenschaden**

Unfallursache	Fahrzeugführer									
	ins- gesamt <sup>(1)</sup>	darunter im Alter von ... bis unter ... Jahren								
		15 – 18	18 – 21	21 – 25	25 – 35	35 – 45	45 – 55	55 – 65	65 – 75	75 und mehr
alle Fahrzeugführer										
Beteiligte	22 935	101	1 404	1 981	4 158	3 264	3 610	2 617	1 250	1 125
Fehlverhalten der Fahrzeugführer	16 105	94	1 296	1 744	3 445	2 480	2 290	1 625	852	917
Verkehrstüchtigkeit	2 119	13	169	285	594	411	310	179	80	67
darunter Alkoholeinfluss	1 400	7	111	186	420	294	223	112	34	7
falsche Straßenbenutzung	578	2	42	41	99	77	69	67	28	43
nicht angepaßte Geschwindigkeit	2 079	20	296	365	576	295	219	130	39	17
Abstand	520	2	32	62	128	70	78	59	26	16
Überholen	519	1	29	35	79	97	73	49	33	12
Vorbeifahren	33	–	2	–	2	7	4	6	2	3
Nebeneinanderfahren	358	1	9	18	43	50	43	35	15	4
Vorfahrt, Vorrang	3 847	11	270	339	717	560	621	522	314	405
Nichtbeachten der die Vorfahrt regelnden Verkehrszeichen	2 503	9	189	208	452	355	401	343	198	303
Nichtbeachten der Verkehrsregelung durch Polizeibeamte oder Lichtzeichen	586	–	40	40	112	92	107	80	58	47
Abbiegen, Wenden, Rückwärtsfahren, Ein- und Anfahren	2 123	9	198	202	419	335	338	246	148	150
falsches Verhalten gegenüber Fußgängern	1	–	–	–	–	–	–	–	1	–
darunter										
an Fußgängerüberwegen und -furten	1	–	–	–	–	–	–	–	1	–
ruhender Verkehr, Verkehrssicherung	32	–	–	–	4	2	5	–	3	3
Nichtbeachten der Beleuchtungsvorschriften	2	–	–	–	1	–	–	–	–	–
Ladung, Besetzung	109	–	2	3	9	9	24	19	8	–
andere Fehler beim Fahrzeugführer	3 785	35	247	394	774	567	506	313	155	197
Fahrer von Personenkraftwagen										
Beteiligte	20 139	53	1 337	1 858	3 755	2 875	3 057	2 205	1 176	1 103
Fehlverhalten der Fahrzeugführer	14 286	59	1 254	1 653	3 146	2 242	1 981	1 394	807	905
Verkehrstüchtigkeit	1 996	10	164	278	557	386	283	162	79	67
darunter Alkoholeinfluss	1 334	6	109	182	400	276	205	109	34	7
falsche Straßenbenutzung	490	1	40	35	82	69	58	59	26	43
nicht angepaßte Geschwindigkeit	1 960	15	291	349	544	281	201	119	35	17
Abstand	449	–	31	61	111	63	65	43	26	15
Überholen	426	–	29	32	71	82	56	34	31	12
Vorbeifahren	27	–	2	–	2	5	4	3	2	3
Nebeneinanderfahren	260	1	9	16	39	38	30	21	14	4
Vorfahrt, Vorrang	3 578	1	262	318	658	524	563	475	304	400
Nichtbeachten der die Vorfahrt regelnden Verkehrszeichen	2 359	1	187	201	423	330	366	317	193	299
Nichtbeachten der Verkehrsregelung durch Polizeibeamte oder Lichtzeichen	537	–	36	38	99	89	94	72	56	46
Abbiegen, Wenden, Rückwärtsfahren, Ein- und Anfahren	1 889	2	190	192	368	299	283	216	137	147
falsches Verhalten gegenüber Fußgängern	1	–	–	–	–	–	–	–	1	–
darunter										
an Fußgängerüberwegen und -furten	1	–	–	–	–	–	–	–	1	–
ruhender Verkehr, Verkehrssicherung	26	–	–	–	4	1	5	–	3	3
Nichtbeachten der Beleuchtungsvorschriften	1	–	–	–	1	–	–	–	–	–
Ladung, Besetzung	35	–	1	1	4	3	7	9	6	–
andere Fehler beim Fahrzeugführer	3 148	29	235	371	705	491	426	253	143	194

1) einschl. ohne Angabe des Alters



**Noch: 7. Ursachen von Straßenverkehrsunfällen 2018**  
**7.8 Fehlverhalten der Fahrzeugführer je 1 000 Beteiligte nach Altersgruppen und Geschlecht**  
**bei Unfällen mit Personenschaden**

Unfallursache	Fahrzeugführer									
	ins- gesamt <sup>(1)</sup>	darunter im Alter von ... bis unter ... Jahren								
		15 – 18	18 – 21	21 – 25	25 – 35	35 – 45	45 – 55	55 – 65	65 – 75	75 und mehr
bei männlichen Fahrzeugführern <sup>2)</sup>										
Beteiligte	71 099	1 981	3 806	5 459	12 350	10 517	13 605	10 751	5 046	4 584
Fehlverhalten der Fahrzeugführer	723	757	881	832	753	677	639	656	695	845
Verkehrstüchtigkeit	50	31	62	70	65	60	42	41	40	44
darunter Alkoholeinfluss	30	21	33	43	40	41	28	26	19	7
falsche Straßenbenutzung	37	85	41	40	36	28	28	27	30	45
nicht angepaßte Geschwindigkeit	72	130	165	123	97	64	50	49	33	37
Abstand	84	71	114	117	112	89	78	65	54	65
Überholen	23	28	25	29	22	21	22	22	20	19
Vorbeifahren	2	3	2	1	2	2	2	2	2	3
Nebeneinanderfahren	13	5	9	12	14	15	15	14	12	9
Vorfahrt, Vorrang	86	67	85	88	77	73	79	88	112	146
Nichtbeachten der die Vorfahrt regelnden Verkehrszeichen	60	30	59	59	50	50	55	65	84	110
Nichtbeachten der Verkehrsregelung durch Polizeibeamte oder Lichtzeichen	13	11	14	16	15	12	11	10	13	19
Abbiegen, Wenden, Rückwärtsfahren, Ein- und Anfahren	113	71	108	110	104	109	107	110	136	159
falsches Verhalten gegenüber Fußgängern	37	11	28	28	25	30	35	44	52	71
darunter										
an Fußgängerüberwegen und -furten	9	1	9	7	6	7	8	11	14	18
ruhender Verkehr, Verkehrssicherung	7	2	2	7	7	10	8	8	11	4
Nichtbeachten der Beleuchtungsvorschriften	1	4	1	1	1	–	–	–	1	–
Ladung, Besetzung	1	1	1	1	1	2	1	2	1	–
andere Fehler beim Fahrzeugführer	197	249	239	205	190	174	172	185	192	241
bei weiblichen Fahrzeugführern <sup>2)</sup>										
Beteiligte	37 684	733	2 197	3 251	7 236	6 127	7 173	5 064	2 454	2 229
Fehlverhalten der Fahrzeugführer	634	611	789	691	606	593	582	591	676	792
Verkehrstüchtigkeit	20	14	25	24	18	19	21	20	22	26
darunter Alkoholeinfluss	10	11	13	13	11	10	13	8	7	1
falsche Straßenbenutzung	32	85	33	30	24	25	27	32	36	44
nicht angepaßte Geschwindigkeit	47	86	107	82	55	37	35	31	29	22
Abstand	75	48	122	109	101	79	61	51	47	50
Überholen	12	11	15	12	10	9	10	12	14	15
Vorbeifahren	2	–	3	1	2	2	2	2	2	1
Nebeneinanderfahren	8	3	12	8	10	10	9	8	5	3
Vorfahrt, Vorrang	103	68	107	84	87	101	103	107	135	151
Nichtbeachten der die Vorfahrt regelnden Verkehrszeichen	74	31	75	57	60	75	73	81	101	112
Nichtbeachten der Verkehrsregelung durch Polizeibeamte oder Lichtzeichen	13	7	16	15	11	11	15	12	15	17
Abbiegen, Wenden, Rückwärtsfahren, Ein- und Anfahren	119	41	108	109	108	123	117	115	142	170
falsches Verhalten gegenüber Fußgängern	35	10	23	23	25	35	35	45	51	53
darunter										
an Fußgängerüberwegen und -furten	9	–	6	6	6	9	8	13	9	20
ruhender Verkehr, Verkehrssicherung	6	1	2	4	6	8	8	8	6	4
Nichtbeachten der Beleuchtungsvorschriften	–	–	–	–	–	–	–	–	–	–
Ladung, Besetzung	1	5	–	–	–	–	1	–	1	–
andere Fehler beim Fahrzeugführer	175	240	229	204	159	145	153	160	187	250

1) einschl. ohne Angabe des Alters – 2) Fahrzeugführer ohne Angabe des Geschlechts wurden nicht ausgewertet

Noch: 7. Ursachen von Straßenverkehrsunfällen 2018  
**7.9 Fehlverhalten der Fahrzeugführer je 1 000 Beteiligte nach Altersgruppen bei Unfällen mit Personenschaden**

Unfallursache	Fahrzeugführer									
	ins- gesamt <sup>1)</sup>	darunter im Alter von ... bis unter ... Jahren								
		15 – 18	18 – 21	21 – 25	25 – 35	35 – 45	45 – 55	55 – 65	65 – 75	75 und mehr
Insgesamt										
Beteiligte Fahrzeugführer	113 254	2 714	6 003	8 710	19 586	16 644	20 778	15 815	7 500	6 813
Fehlverhalten der Fahrzeugführer insgesamt	679	718	847	779	699	646	619	635	689	827
darunter										
Verkehrstüchtigkeit	38	26	49	53	48	45	35	34	34	38
darunter Alkoholeinfluss	22	18	25	32	29	30	23	20	15	5
falsche Straßenbenutzung	35	85	38	37	32	27	28	28	32	45
nicht angepaßte Geschwindigkeit	61	118	144	108	82	54	45	43	32	32
Abstand	78	65	117	114	108	85	72	60	52	60
Überholen	20	24	22	23	18	17	18	19	18	18
Vorfahrt, Vorrang	90	67	93	87	81	83	87	94	119	148
Fehler beim Abbiegen	61	36	61	63	57	61	59	60	75	98
Fehler beim Ein- und Anfahren	30	25	26	27	28	29	28	28	35	39
falsches Verhalten gegen Fußgänger	36	11	26	26	25	32	35	44	51	65
andere Fehler beim Fahrzeugführer	185	247	236	204	178	163	165	177	191	244
Krafträder mit amtlichen Kennzeichen <sup>2)</sup>										
Beteiligte Fahrzeugführer	5 690	753	402	400	777	599	1 104	1 114	311	106
Fehlverhalten der Fahrzeugführer insgesamt	662	744	816	780	754	648	580	558	514	708
darunter										
Verkehrstüchtigkeit	17	3	25	10	28	37	21	9	10	19
darunter Alkoholeinfluss	11	–	17	5	14	28	16	6	3	–
falsche Straßenbenutzung	18	21	17	18	17	20	13	20	10	28
nicht angepaßte Geschwindigkeit	185	222	259	245	261	169	146	133	103	113
Abstand	81	131	72	90	73	80	71	72	55	66
Überholen	65	37	70	110	79	60	59	66	39	66
Vorfahrt, Vorrang	20	35	12	13	13	20	14	15	29	57
Fehler beim Abbiegen	14	31	7	10	13	12	12	8	23	19
Fehler beim Ein- und Anfahren	4	5	2	5	3	5	3	4	3	9
falsches Verhalten gegen Fußgänger	5	1	2	10	4	2	4	5	–	19
andere Fehler beim Fahrzeugführer	241	246	331	265	248	234	228	208	232	274
Personenkraftwagen										
Beteiligte Fahrzeugführer	74 902	99	4 442	6 626	14 377	11 755	13 465	9 649	4 946	4 704
Fehlverhalten der Fahrzeugführer insgesamt	702	1 020	885	796	709	651	635	667	757	931
darunter										
Verkehrstüchtigkeit	36	172	47	53	44	36	28	31	32	47
darunter Alkoholeinfluss	17	101	23	29	25	21	13	13	8	3
falsche Straßenbenutzung	17	20	20	17	16	13	15	14	18	25
nicht angepaßte Geschwindigkeit	59	212	152	112	80	50	38	33	27	32
Abstand	93	51	140	129	123	96	83	68	62	78
Überholen	18	–	19	19	15	14	15	15	18	21
Vorfahrt, Vorrang	111	71	106	97	94	101	114	131	155	181
Fehler beim Abbiegen	77	51	75	74	67	75	76	78	98	127
Fehler beim Ein- und Anfahren	33	20	28	28	31	33	35	38	43	46
falsches Verhalten gegen Fußgänger	47	51	31	30	29	39	47	62	75	90
andere Fehler beim Fahrzeugführer	157	333	226	195	162	137	130	138	159	232
Güterkraftfahrzeuge										
Beteiligte Fahrzeugführer	5 756	1	126	315	1 018	1 125	1 507	1 022	222	30
Fehlverhalten der Fahrzeugführer insgesamt	736	3 000	841	908	839	706	717	731	734	867
darunter										
Verkehrstüchtigkeit	20	1 000	24	32	24	13	19	23	45	33
darunter Alkoholeinfluss	4	–	8	3	5	7	3	3	9	–
falsche Straßenbenutzung	19	–	32	22	21	12	15	19	14	33
nicht angepaßte Geschwindigkeit	56	1 000	87	76	85	61	44	52	41	67
Abstand	135	–	151	203	191	132	127	123	104	167
Überholen	27	–	8	13	25	27	26	26	41	33
Vorfahrt, Vorrang	72	–	119	76	74	60	72	85	122	67
Fehler beim Abbiegen	68	–	40	76	72	68	66	81	59	100
Fehler beim Ein- und Anfahren	20	–	16	19	23	23	20	18	27	–
falsches Verhalten gegen Fußgänger	29	–	8	32	31	27	35	27	9	67
andere Fehler beim Fahrzeugführer	179	1 000	238	225	195	160	182	175	207	233

1) einschl. ohne Angabe des Alters – 2) einschl. drei- und schweren vierrädrigen Kfz

**Noch: 7. Ursachen von Straßenverkehrsunfällen 2018**  
**7.10 Technische Mängel der Fahrzeuge nach der Fahrzeugart**

Unfallursache a = Insgesamt b = innerhalb c = außerhalb von Ortschaften		Straßenverkehrsunfälle									
		ins- gesamt <sup>(1)</sup>	Kraftfahr- zeugführer zusammen	darunter mit Führern von						Führer von Fahrrädern <sup>(4)</sup>	
				Kraft- räder mit Vers- kennz. <sup>(2)</sup>	Kraft- räder mit amtl. Kennz. <sup>(3)</sup>	Personen- kraftwagen	Kraft- omni- bussen	Güter- kraft- fahr- zeugen	landwirt- schaftl. Zug- maschinen	zu- sammen	darunter Kinder im Alter von 6 – 14 Jahren
bei Unfällen mit Getöteten											
Technische Mängel, Wartungsmängel	a	2	1	–	–	–	–	–	1	1	–
	b	1	1	–	–	–	–	–	1	–	–
	c	1	–	–	–	–	–	–	–	1	–
Beleuchtung	a	–	–	–	–	–	–	–	–	–	–
	b	–	–	–	–	–	–	–	–	–	–
	c	–	–	–	–	–	–	–	–	–	–
Bereifung	a	–	–	–	–	–	–	–	–	–	–
	b	–	–	–	–	–	–	–	–	–	–
	c	–	–	–	–	–	–	–	–	–	–
Bremsen	a	1	1	–	–	–	–	–	1	–	–
	b	1	1	–	–	–	–	–	1	–	–
	c	–	–	–	–	–	–	–	–	–	–
Lenkung	a	–	–	–	–	–	–	–	–	–	–
	b	–	–	–	–	–	–	–	–	–	–
	c	–	–	–	–	–	–	–	–	–	–
Zugvorrichtung	a	–	–	–	–	–	–	–	–	–	–
	b	–	–	–	–	–	–	–	–	–	–
	c	–	–	–	–	–	–	–	–	–	–
andere Mängel	a	1	–	–	–	–	–	–	–	1	–
	b	–	–	–	–	–	–	–	–	–	–
	c	1	–	–	–	–	–	–	–	1	–
bei Unfällen mit Personenschaden											
Technische Mängel, Wartungsmängel	a	643	418	40	38	258	11	56	8	215	35
	b	403	197	32	21	111	9	15	6	198	33
	c	240	221	8	17	147	2	41	2	17	2
Beleuchtung	a	76	16	5	–	10	–	1	–	60	5
	b	63	8	3	–	5	–	–	–	55	4
	c	13	8	2	–	5	–	1	–	5	1
Bereifung	a	211	202	8	20	140	1	29	1	8	3
	b	73	66	8	10	39	1	7	–	7	3
	c	138	136	–	10	101	–	22	1	1	–
Bremsen	a	145	69	12	4	42	3	7	1	76	20
	b	129	54	10	2	36	3	2	1	75	20
	c	16	15	2	2	6	–	5	–	1	–
Lenkung	a	32	22	5	–	15	1	1	–	10	–
	b	14	6	2	–	3	1	–	–	8	–
	c	18	16	3	–	12	–	1	–	2	–
Zugvorrichtung	a	11	10	–	1	4	–	4	1	–	–
	b	6	5	–	–	3	–	1	1	–	–
	c	5	5	–	1	1	–	3	–	–	–
andere Mängel	a	168	99	10	13	47	6	14	5	61	7
	b	118	58	9	9	25	4	5	4	53	6
	c	50	41	1	4	22	2	9	1	8	1
bei schwerwiegenden Unfällen mit Sachschaden (i. e. S.)											
Technische Mängel, Wartungsmängel	a	186	183	2	1	143	3	32	1	–	–
	b	81	79	1	–	67	2	9	–	–	–
	c	105	104	1	1	76	1	23	1	–	–
Beleuchtung	a	5	4	2	–	2	–	–	–	–	–
	b	2	2	1	–	1	–	–	–	–	–
	c	3	2	1	–	1	–	–	–	–	–
Bereifung	a	116	116	–	1	96	2	17	–	–	–
	b	37	37	–	–	33	1	3	–	–	–
	c	79	79	–	1	63	1	14	–	–	–
Bremsen	a	20	20	–	–	16	1	2	–	–	–
	b	16	16	–	–	14	1	1	–	–	–
	c	4	4	–	–	2	–	1	–	–	–
Lenkung	a	6	6	–	–	6	–	–	–	–	–
	b	4	4	–	–	4	–	–	–	–	–
	c	2	2	–	–	2	–	–	–	–	–
Zugvorrichtung	a	9	9	–	–	4	–	4	1	–	–
	b	6	6	–	–	3	–	3	–	–	–
	c	3	3	–	–	1	–	1	1	–	–
andere Mängel	a	30	28	–	–	19	–	9	–	–	–
	b	16	14	–	–	12	–	2	–	–	–
	c	14	14	–	–	7	–	7	–	–	–

1) einschl. Straßenbahnen, Eisenbahnen, bespannter Fuhrwerke sowie sonstiger und unbekannter Fahrzeuge – 2) einschl. S-Pedelecs und drei- und leichten vierrädrigen Kfz – 3) einschl. drei- und schweren vierrädrigen Kfz – 4) einschl. Pedelecs

Noch: 7. Ursachen von Straßenverkehrsunfällen 2018  
7.11 Fehlverhalten der Fußgänger<sup>\*)</sup> nach Altersklassen

Unfallursache  a = Insgesamt b = innerhalb von Ortschaften c = außerhalb von Ortschaften		Fehlverhalten der Fußgänger bei Unfällen						
		mit Getöteten			mit Personenschaden			schwer- wiegende Unfälle mit Sachschaden (i. e. S.)
		ins- gesamt	darunter im Alter von ... bis unter ... Jahren		ins- gesamt	darunter im Alter von ... bis unter ... Jahren		
			6 – 14	65 und mehr		6 – 14	65 und mehr	
Fehlverhalten der Fußgänger	a	69	1	23	3 245	888	407	11
	b	38	–	21	3 053	863	384	11
	c	31	1	2	192	25	23	–
davon in Bezug auf								
Verkehrstüchtigkeit	a	8	–	1	97	2	11	1
	b	2	–	1	79	2	9	1
	c	6	–	–	18	–	2	–
Alkoholeinfluss	a	6	–	1	65	–	4	–
	b	1	–	1	51	–	3	–
	c	5	–	–	14	–	1	–
Einfluss anderer berauschende	a	1	–	–	6	–	–	1
Mittel (z. B. Drogen)	b	–	–	–	5	–	–	1
	c	1	–	–	1	–	–	–
Übermüdung	a	–	–	–	–	–	–	–
	b	–	–	–	–	–	–	–
	c	–	–	–	–	–	–	–
sonstige körperliche oder geistige Mängel	a	1	–	–	26	2	7	–
	b	1	–	–	23	2	6	–
	c	–	–	–	3	–	1	–
falsches Verhalten der Fußgänger	a	61	1	22	3 148	886	396	10
	b	36	–	20	2 974	861	375	10
	c	25	1	2	174	25	21	–
beim Überschreiten der Fahrbahn	a	39	1	17	2 451	769	297	8
	b	25	–	16	2 341	745	283	8
	c	14	1	1	110	24	14	–
an Stellen, an denen der Fußgängerverkehr	a	5	–	3	238	63	23	2
durch Polizeibeamte oder Lichtzeichen	b	4	–	3	232	60	23	2
geregelt war	c	1	–	–	6	3	–	–
auf Fußgängerüberwegen ohne	a	–	–	–	4	–	1	–
Verkehrsregelung durch Polizei-	b	–	–	–	4	–	1	–
beamte oder Lichtzeichen	c	–	–	–	–	–	–	–
in der Nähe von Kreuzungen oder Einmün-	a	1	–	1	101	19	24	1
dungen, Lichtzeichenanlagen oder Fuß-	b	1	–	1	93	17	22	1
gängerüberwegen bei dichtem Verkehr	c	–	–	–	8	2	2	–
an anderen Stellen								
durch plötzliches Hervortreten	a	4	–	2	535	235	32	1
hinter Hindernissen	b	2	–	2	520	230	31	1
	c	2	–	–	15	5	1	–
ohne auf den Fahrzeugverkehr zu achten	a	23	1	8	1 395	427	175	4
	b	15	–	8	1 333	415	169	4
	c	8	1	–	62	12	6	–
durch sonstiges falsches Verhalten	a	6	–	3	178	25	42	–
	b	3	–	2	159	23	37	–
	c	3	–	1	19	2	5	–
Nichtbenutzen des Gehweges	a	2	–	–	60	9	7	–
	b	1	–	–	56	9	7	–
	c	1	–	–	4	–	–	–
Nichtbenutzen der vorgeschriebenen	a	3	–	1	17	1	3	–
Straßenseite	b	2	–	1	9	1	2	–
	c	1	–	–	8	–	1	–
Spielen auf oder neben der Fahrbahn	a	–	–	–	44	30	–	–
	b	–	–	–	43	30	–	–
	c	–	–	–	1	–	–	–
andere Fehler der Fußgänger	a	17	–	4	576	77	89	2
	b	8	–	3	525	76	83	2
	c	9	–	1	51	1	6	–

\*) einschl. Fußgänger mit Sport- und Spielgerät

Noch: 7. Ursachen von Straßenverkehrsunfällen 2018  
7.12 Allgemeine Unfallursachen nach Straßenkategorien

Unfallursache	Straßenkategorien									
	innerhalb von Ort- schaften	außerhalb von Ort- schaften	ins- gesamt	davon auf						
				Bundes- auto- bahnen	Bundesstraßen		Land- und Kreisstraßen		anderen Straßen	
					zu- sammen	darunter außerhalb	zu- sammen	darunter außerhalb	zu- sammen	darunter außerhalb
bei Unfällen mit Getöteten										
Straßenverhältnisse als Unfallursachen										
Straßenverhältnisse	17	3	14	1	7	7	4	3	5	3
Glätte oder Schlüpfrigkeit der Fahrbahn	14	2	12	1	7	7	3	2	3	2
Verunreinigung durch ausgeflossenes Öl	–	–	–	–	–	–	–	–	–	–
andere Verunreinigungen durch Straßenbenutzer	–	–	–	–	–	–	–	–	–	–
Schnee, Eis	7	–	7	–	4	4	2	2	1	1
Regen	6	2	4	1	3	3	1	–	1	–
andere Einflüsse (u. a. Laub, angeschwemmter Lehm)	1	–	1	–	–	–	–	–	1	1
Zustand der Straße	3	1	2	–	–	–	1	1	2	1
Spurrillen, im Zusammenhang mit Regen, Schnee oder Eis	–	–	–	–	–	–	–	–	–	–
anderer Zustand der Straße	3	1	2	–	–	–	1	1	2	1
nicht ordnungsgemäßer Zustand der Verkehrszeichen oder -einrichtungen	–	–	–	–	–	–	–	–	–	–
mangelhafte Beleuchtung der Straße	–	–	–	–	–	–	–	–	–	–
mangelhafte Sicherung von Bahnübergängen	–	–	–	–	–	–	–	–	–	–
Witterungseinflüsse als Unfallursachen										
Witterungseinflüsse	7	3	4	–	–	–	6	3	1	1
Sichtbehinderung durch Nebel	–	–	–	–	–	–	–	–	–	–
starken Regen, Hagel, Schneegestöber usw.	–	–	–	–	–	–	–	–	–	–
blendende Sonne	6	3	3	–	–	–	5	2	1	1
Seitenwind	1	–	1	–	–	–	1	1	–	–
Unwetter oder sonstige Witterungseinflüsse	–	–	–	–	–	–	–	–	–	–
Hindernisse und sonstige Unfallursachen										
Hindernisse, sonstige Unfallursachen	23	11	12	5	4	1	8	6	6	–
Hindernisse	2	–	2	–	–	–	2	2	–	–
nicht oder unzureichend gesicherte Arbeitsstellen auf der Fahrbahn	–	–	–	–	–	–	–	–	–	–
Wild auf der Fahrbahn	2	–	2	–	–	–	2	2	–	–
anderes Tier auf der Fahrbahn	–	–	–	–	–	–	–	–	–	–
sonstiges Hindernis auf der Fahrbahn	–	–	–	–	–	–	–	–	–	–
sonstige Ursachen allgemeiner Art	21	11	10	5	4	1	6	4	6	–
Unfallursachen von anderen Personen soweit nicht Fahrzeugführer oder Fußgänger										
Führer von Handwagen, Tieren und andere zu Fuß gehende Personen	1	1	–	–	–	–	–	–	1	–
Unfallursachen bei Unfällen mit Getöteten insgesamt	747	308	439	129	170	113	301	177	147	20

Noch: 7. Ursachen von Straßenverkehrsunfällen 2018  
 Noch: 7.12 Allgemeine Unfallursachen nach Straßenkategorien

Unfallursache	Straßenkategorien										
	innerhalb von Ort- schaften	außerhalb von Ort- schaften	ins- gesamt	davon auf							
				Bundes- auto- bahnen	Bundesstraßen		Land- und Kreisstraßen		anderen Straßen		
					zu- sammen	darunter außerhalb	zu- sammen	darunter außerhalb	zu- sammen	darunter außerhalb	
bei Unfällen mit Personenschaden											
Straßenverhältnisse als Unfallursachen											
Straßenverhältnisse	2 400	1 330	1 070	396	240	126	872	447	892	101	
Glätte oder Schlüpfrigkeit der Fahrbahn	2 188	1 194	994	391	219	118	799	404	779	81	
Verunreinigung durch ausgeflossenes Öl	87	64	23	4	16	8	32	11	35	–	
andere Verunreinigungen durch Straßenbenutzer	31	21	10	1	5	1	12	6	13	2	
Schnee, Eis	754	355	399	75	78	60	360	226	241	38	
Regen	1 098	596	502	305	109	46	319	130	365	21	
andere Einflüsse (u. a. Laub, angeschwemmter Lehm)	218	158	60	6	11	3	76	31	125	20	
Zustand der Straße	191	122	69	5	19	7	68	39	99	18	
Spurrillen, im Zusammenhang mit Regen, Schnee oder Eis	22	11	11	2	2	1	12	8	6	–	
anderer Zustand der Straße	169	111	58	3	17	6	56	31	93	18	
nicht ordnungsgemäßer Zustand der Verkehrszeichen oder -einrichtungen	14	8	6	–	2	1	3	3	9	2	
mangelhafte Beleuchtung der Straße	6	5	1	–	–	–	2	1	4	–	
mangelhafte Sicherung von Bahnübergängen	1	1	–	–	–	–	–	–	1	–	
Witterungseinflüsse als Unfallursachen											
Witterungseinflüsse	1 025	758	267	50	113	49	443	143	419	25	
Sichtbehinderung durch Nebel	18	6	12	1	4	4	12	7	1	–	
starken Regen, Hagel, Schneegestöber usw.	99	82	17	7	11	1	39	9	42	–	
blendende Sonne	825	637	188	30	89	36	360	102	346	20	
Seitenwind	40	14	26	6	6	5	15	12	13	3	
Unwetter oder sonstige Witterungseinflüsse	43	19	24	6	3	3	17	13	17	2	
Hindernisse und sonstige Unfallursachen											
Hindernisse, sonstige Unfallursachen	2 926	1 907	1 019	370	307	149	954	394	1 295	106	
Hindernisse	404	177	227	19	38	27	182	136	165	45	
nicht oder unzureichend gesicherte Arbeitsstellen auf der Fahrbahn	12	9	3	–	–	–	4	1	8	2	
Wild auf der Fahrbahn	185	31	154	8	25	23	117	104	35	19	
anderes Tier auf der Fahrbahn	126	83	43	2	7	3	33	18	84	20	
sonstiges Hindernis auf der Fahrbahn	81	54	27	9	6	1	28	13	38	4	
sonstige Ursachen allgemeiner Art	2 522	1 730	792	351	269	122	772	258	1 130	61	
Unfallursachen von anderen Personen soweit nicht Fahrzeugführer oder Fußgänger											
Führer von Handwagen, Tieren und andere zu Fuß gehende Personen	99	84	15	1	9	2	21	8	68	4	
Unfallursachen bei Unfällen mit Personenschaden insgesamt	87 242	65 003	22 239	7 114	10 964	3 882	30 999	9 338	38 165	1 905	

Noch: 7. Ursachen von Straßenverkehrsunfällen 2018  
 Noch: 7.12 Allgemeine Unfallursachen nach Straßenkategorien

Unfallursache	Straßenkategorien									
	innerhalb von Ort- schaften	außerhalb von Ort- schaften	ins- gesamt	davon auf						
				Bundes- auto- bahnen	Bundesstraßen		Land- und Kreisstraßen		anderen Straßen	
					zu- sammen	darunter außerhalb	zu- sammen	darunter außerhalb	zu- sammen	darunter außerhalb
bei schwerwiegenden Unfällen mit Sachschaden (i. e. S.)										
Straßenverhältnisse als Unfallursachen										
Straßenverhältnisse	704	167	537	393	64	47	139	85	108	12
Glätte oder Schlüpfrigkeit der Fahrbahn	694	165	529	386	63	47	138	85	107	11
Verunreinigung durch ausgeflossenes Öl	5	4	1	–	–	–	2	1	3	–
andere Verunreinigungen durch Straßenbenutzer	2	2	–	–	1	–	1	–	–	–
Schnee, Eis	297	83	214	118	32	28	90	60	57	8
Regen	371	65	306	268	28	19	35	17	40	2
andere Einflüsse (u. a. Laub, angeschwemmter Lehm)	19	11	8	–	2	–	10	7	7	1
Zustand der Straße	9	1	8	7	1	–	–	–	1	1
Spurrillen, im Zusammenhang mit Regen, Schnee oder Eis	2	–	2	2	–	–	–	–	–	–
anderer Zustand der Straße	7	1	6	5	1	–	–	–	1	1
nicht ordnungsgemäßer Zustand der Verkehrszeichen oder -einrichtungen	1	1	–	–	–	–	1	–	–	–
mangelhafte Beleuchtung der Straße	–	–	–	–	–	–	–	–	–	–
mangelhafte Sicherung von Bahnübergängen	–	–	–	–	–	–	–	–	–	–
Witterungseinflüsse als Unfallursachen										
Witterungseinflüsse	117	50	67	38	13	9	28	17	38	3
Sichtbehinderung durch Nebel	6	2	4	2	2	1	1	1	1	–
starken Regen, Hagel, Schneegestöber usw.	26	2	24	21	1	1	1	1	3	1
blendende Sonne	69	45	24	4	7	4	25	14	33	2
Seitenwind	4	–	4	3	1	1	–	–	–	–
Unwetter oder sonstige Witterungseinflüsse	12	1	11	8	2	2	1	1	1	–
Hindernisse und sonstige Unfallursachen										
Hindernisse, sonstige Unfallursachen	646	383	263	127	68	40	193	72	258	24
Hindernisse	78	24	54	17	19	16	24	17	18	4
nicht oder unzureichend gesicherte Arbeitsstellen auf der Fahrbahn	4	4	–	–	–	–	–	–	4	–
Wild auf der Fahrbahn	30	3	27	1	11	11	13	13	5	2
anderes Tier auf der Fahrbahn	4	1	3	–	1	1	1	–	2	2
sonstiges Hindernis auf der Fahrbahn	40	16	24	16	7	4	10	4	7	–
sonstige Ursachen allgemeiner Art	568	359	209	110	49	24	169	55	240	20
Unfallursachen von anderen Personen soweit nicht Fahrzeugführer oder Fußgänger										
Führer von Handwagen, Tieren und andere zu Fuß gehende Personen	4	3	1	–	1	1	–	–	3	–
Unfallursachen bei schwerwiegenden Unfällen mit Sachschaden (i. e. S.) insgesamt										
	17 773	11 147	6 626	3 267	1 976	941	5 513	2 021	7 017	397

**Noch: 7. Ursachen von Straßenverkehrsunfällen 2018**  
**7.13 Straßenverkehrsunfälle und Verunglückte nach Unfallursachen\*)**

Unfallursache	Unfälle mit Personen- schaden	Verunglückte				Schwer- wiegende Unfälle mit Sachschaden (i. e. S.)
		insgesamt	davon			
			Getötete	Schwer- verletzte	Leicht- verletzte	
Fehlverhalten der Fahrzeugführer						
Alkoholeinfluss	2 471	3 085	17	906	2 162	1 391
Einfluss anderer berauschender Mittel (z. B. Drogen, Rauschgift)	566	794	6	223	565	290
Übermüdung	407	640	4	205	431	231
Sonstige körperliche oder geistige Mängel	843	1 146	16	437	693	198
Benutzung der falschen Fahrbahn (auch Richtungsfahrbahn) oder verbotswidrig Benutzung anderer Straßenteile	2 090	2 343	10	379	1 954	95
Verstoß gegen das Rechtsfahrgebot	1 775	2 507	38	649	1 820	460
Nicht angepaßte Geschwindigkeit mit gleichzeitigem Überschreiten der zulässigen Höchstgeschwindigkeit	434	687	24	220	443	121
Nicht angepaßte Geschwindigkeit in anderen Fällen	6 410	8 785	107	2 114	6 564	1 940
Ungenügender Sicherheitsabstand	8 583	12 546	24	1 100	11 422	472
Starkes Bremsen des Vorausfahrenden ohne zwingenden Grund	147	228	–	20	208	37
Unzulässiges Rechtsüberholen	176	232	2	53	177	37
Überholen trotz Gegenverkehrs	210	354	11	105	238	42
Überholen trotz unklarer Verkehrslage	594	793	7	180	606	155
Überholen trotz unzureichender Sichtverhältnisse	39	57	–	24	33	3
Überholen ohne Beachtung des nachfolgenden Verkehrs und/oder ohne rechtzeitige und deutliche Ankündigung des Ausscherens	221	344	2	81	261	129
Fehler beim Wiedereinordnen nach rechts	250	300	5	68	227	49
Sonstige Fehler beim Überholen (z. B. ohne genügenden Seitenabstand)	653	782	5	130	647	78
Fehler beim Überholtwerden	98	135	1	21	113	18
Nichtbeachten des Vorranges entgegenkommender Fahrzeuge beim Vorbeifahren an haltenden Fahrzeugen, Absperrungen oder Hindernissen	149	184	1	22	161	21
Nichtbeachten des nachfolgenden Verkehrs beim Vorbeifahren an haltenden Fahrzeugen oder Hindernissen und/oder ohne rechtzeitige und deutliche Ankündigung des Ausscherens	68	83	–	10	73	11
Nebeneinanderfahren, fehlerhaftes Wechseln des Fahrstreifens beim Nebeneinanderfahren oder Nichtbeachtung des Reißverschlussverfahrens	1 278	1 704	8	217	1 479	335
Nichtbeachten der Regel rechts vor links	1 188	1 433	4	159	1 270	508
Nichtbeachten der die Vorfahrt regelnden Verkehrszeichen	7 090	9 292	38	1 537	7 717	2 451
Nichtbeachten der Vorfahrt des durchgehenden Verkehrs auf Autobahnen oder Kraftfahrstraßen	115	164	–	34	130	121
Nichtbeachten der Vorfahrt durch Fahrzeuge, die aus Feld- und Waldwegen kommen	61	77	–	22	55	8
Nichtbeachten der Verkehrsregelung durch Polizeibeamte oder Lichtzeichen	1 362	2 135	8	386	1 741	501
Nichtbeachten des Vorranges entgegen kommender Fahrzeuge	223	336	–	63	273	105
Nichtbeachten des Vorranges von Schienenfahrzeugen an Bahnübergängen	29	45	5	10	30	5
Fehler beim Abbiegen	6 852	8 878	38	1 484	7 356	1 386
Fehler beim Wenden oder Rückwärtsfahren	2 432	2 880	8	416	2 456	467
Fehler beim Einfahren in den fließenden Verkehr (z. B. aus einem Grundstück, von einem anderen Straßenteil oder beim Anfahren vom Fahrbahnrand)	3 336	3 915	10	488	3 417	213

\*) Tabelle enthält Mehrfachzählungen, weil bei einem Unfall bis zu acht Ursachen eingetragen werden



**Noch: 7. Ursachen von Straßenverkehrsunfällen 2018**  
**Noch: 7.13 Straßenverkehrsunfälle und Verunglückte nach Unfallursachen\*)**

Unfallursache	Unfälle mit Personen- schaden	Verunglückte			Schwer- wiegende Unfälle mit Sachschaden (i. e. S.)
		insgesamt	davon		
			Getötete	Schwer- verletzte	

**noch: Fehlverhalten der Fahrzeugführer**

Falsches Verhalten gegenüber Fußgängern						
an Fußgängerüberwegen	424	466	6	89	371	1
an Fußgängerfurten	620	693	1	173	519	–
beim Abbiegen	1 134	1 222	7	271	944	–
an Haltestellen (auch haltenden Schulbussen mit eingeschaltetem Warnblinklicht)	156	167	1	35	131	–
an anderen Stellen	1 764	1 890	22	306	1 562	–
Unzulässiges Halten oder Parken	52	57	–	16	41	3
Mangelnde Sicherung haltender oder liegengebliebener Fahrzeuge und von Unfallstellen sowie Schulbussen, bei denen Kinder ein- oder aussteigen	88	102	2	30	70	11
Verkehrswidriges Verhalten beim Ein- oder Aussteigen, Be- oder Entladen	831	858	1	90	767	18
Nichtbeachten der Beleuchtungsvorschriften	58	74	–	11	63	2
Überladung, Überbesetzung	17	50	–	27	23	5
Unzureichend gesicherte Ladung oder Fahrzeugzubehöriteile	100	118	1	30	87	104
Andere Fehler beim Fahrzeugführer	20 499	25 606	194	4 984	20 428	3 678

**technische Mängel, Wartungsmängel**

Beleuchtung	76	86	–	12	74	5
Bereifung	211	297	–	82	215	116
Bremsen	145	195	1	32	162	20
Lenkung	32	42	–	15	27	6
Zugvorrichtung	11	17	–	4	13	9
Andere Mängel	168	185	1	57	127	30

**Fehlverhalten der Fußgänger**

Alkoholeinfluss	65	80	6	38	36	–
Einfluss anderer berauschender Mittel (z. B. Drogen, Rauschgift)	6	7	1	3	3	1
Übermüdung	–	–	–	–	–	–
Sonstige körperliche oder geistige Mängel	25	27	1	5	21	–
Falsches Verhalten beim Überschreiten der Fahrbahn						
an Stellen, an denen der Fußgängerverkehr durch Polizeibeamte oder Lichtzeichen geregelt war	233	270	5	98	167	1
auf Fußgängerüberwegen ohne Verkehrsregelung durch Polizeibeamte oder Lichtzeichen	4	4	–	–	4	–
in der Nähe von Kreuzungen oder Einmündungen, Lichtzeichen oder Fußgängerüberwegen						
bei dichtem Verkehr	100	111	1	36	74	1
an anderen Stellen						
durch plötzliches Hervortreten hinter Sichthindernissen	528	590	4	179	407	1
ohne auf den Fahrzeugverkehr zu achten	1 373	1 609	23	454	1 132	4
durch sonstiges falsches Verhalten	177	209	6	53	150	–
Nichtbenutzen des Gehweges	60	73	2	12	59	–
Nichtbenutzen der vorgeschriebenen Straßenseite	16	20	2	4	14	–
Spielen auf oder neben der Fahrbahn	43	46	–	13	33	–
Andere Fehler der Fußgänger	571	657	17	115	525	2

\*) Tabelle enthält Mehrfachzählungen, weil bei einem Unfall bis zu acht Ursachen eingetragen werden

**Noch: 7. Ursachen von Straßenverkehrsunfällen 2018**  
**Noch: 7.13 Straßenverkehrsunfälle und Verunglückte nach Unfallursachen\*)**

Unfallursache	Unfälle mit Personen- schaden	Verunglückte				Schwer- wiegende Unfälle mit Sachschaden (i. e. S.)
		insgesamt	davon			
			Getötete	Schwer- verletzte	Leicht- verletzte	
Straßenverhältnisse						
Verunreinigung durch ausgeflossenes Öl	87	95	–	12	83	5
Andere Verunreinigungen durch Straßenbenutzer	31	37	–	8	29	2
Schnee, Eis	754	956	8	182	766	297
Regen	1 098	1 453	7	276	1 170	371
Andere Einflüsse	218	255	1	52	202	19
Spurrillen im Zusammenhang mit Regen, Schnee oder Eis	22	26	–	4	22	2
Anderer Zustand der Straße	169	185	3	67	115	7
Nicht ordnungsgemäßer Zustand der Verkehrszeichen oder -einrichtungen	14	15	–	5	10	1
Mangelhafte Beleuchtung der Straße	6	6	–	–	6	–
Mangelhafte Sicherung von Bahnübergängen	1	1	–	1	–	–
Witterungseinflüsse						
Sichtbehinderung durch						
Nebel	18	24	–	8	16	6
starken Regen, Hagel, Schneegestöber usw.	99	122	–	34	88	26
blendende Sonne	825	1 052	6	200	846	69
Seitenwind	40	48	1	14	33	4
Unwetter oder sonstige Witterungseinflüsse	43	55	–	17	38	12
Hindernisse						
Nicht oder unzureichend gesicherte Arbeitsstelle auf der Fahrbahn	12	12	–	1	11	4
Wild auf der Fahrbahn	185	204	2	47	155	30
Anderes Tier auf der Fahrbahn	126	158	–	31	127	4
Sonstiges Hindernis auf der Fahrbahn	81	91	–	29	62	40
sonstige Ursachen						
Sonstige Ursachen	2 522	3 248	22	596	2 630	568

\*) Tabelle enthält Mehrfachzählungen, weil bei einem Unfall bis zu acht Ursachen eingetragen werden

**Noch: 7. Ursachen von Straßenverkehrsunfällen 2018**  
**7.14 Straßenverkehrsunfälle und Verunglückte nach Art des Nachweises**

Art des Nachweises	Unfälle mit Personen- schaden	Verunglückte	Getötete	Schwer- verletzte	Leicht- verletzte	Schwer- wiegende Unfälle mit Sachschaden (i. e. S.)	Sonstige Unfälle <sup>1)</sup>
<b>Unfälle insgesamt</b>							
<b>Ortslage</b>							
innerhalb von Ortschaften	47 905	58 057	206	8 679	49 172	7 994	3 134
außerhalb von Ortschaften, ohne Bundesautobahnen	10 758	15 593	216	3 946	11 431	2 335	325
auf Bundesautobahnen	4 071	6 445	68	1 372	5 005	1 734	216
<b>Insgesamt</b>	<b>62 734</b>	<b>80 095</b>	<b>490</b>	<b>13 997</b>	<b>65 608</b>	<b>12 063</b>	<b>3 675</b>
<b>Unfalltyp</b>							
Fahrunfall	9 973	11 713	143	3 546	8 024	2 762	932
Abbiege-Unfall	9 749	12 691	50	2 050	10 591	1 509	106
Einbiegen/Kreuzen-Unfall	13 211	16 766	63	2 579	14 124	3 686	162
Überschreiten-Unfall	3 721	4 194	65	997	3 132	8	3
Unfall durch ruhenden Verkehr	2 715	3 083	5	349	2 729	817	633
Unfall im Längsverkehr	15 167	22 093	111	2 619	19 363	1 647	627
sonstiger Unfall	8 198	9 555	53	1 857	7 645	1 634	1 212
<b>Insgesamt</b>	<b>62 734</b>	<b>80 095</b>	<b>490</b>	<b>13 997</b>	<b>65 608</b>	<b>12 063</b>	<b>3 675</b>
<b>Lichtverhältnisse</b>							
Tageslicht	47 823	60 537	338	10 126	50 073	7 401	1 648
Dämmerung	2 974	3 808	11	650	3 147	678	188
Dunkelheit	11 937	15 750	141	3 221	12 388	3 984	1 839
<b>Insgesamt</b>	<b>62 734</b>	<b>80 095</b>	<b>490</b>	<b>13 997</b>	<b>65 608</b>	<b>12 063</b>	<b>3 675</b>
<b>Monat</b>							
Januar	4 441	5 800	38	1 009	4 753	1 155	274
Februar	3 808	4 986	32	832	4 122	1 027	252
März	4 094	5 343	32	842	4 469	1 051	287
April	5 343	6 788	38	1 178	5 572	919	310
Mai	5 977	7 570	50	1 353	6 167	905	320
Juni	6 127	7 737	36	1 395	6 306	969	336
Juli	6 178	7 818	50	1 456	6 312	889	328
August	5 166	6 517	37	1 242	5 238	849	307
September	5 871	7 404	56	1 331	6 017	905	301
Oktober	5 686	7 169	47	1 247	5 875	996	303
November	5 266	6 788	36	1 081	5 671	1 125	318
Dezember	4 777	6 175	38	1 031	5 106	1 273	339
<b>Insgesamt</b>	<b>62 734</b>	<b>80 095</b>	<b>490</b>	<b>13 997</b>	<b>65 608</b>	<b>12 063</b>	<b>3 675</b>
<b>Wochentag</b>							
Montag	9 800	12 373	77	1 999	10 297	1 738	431
Dienstag	9 917	12 422	72	2 078	10 272	1 674	380
Mittwoch	9 733	12 150	85	2 009	10 056	1 764	435
Donnerstag	9 688	12 139	46	2 002	10 091	1 750	422
Freitag	10 371	13 249	89	2 227	10 933	1 950	511
Samstag	7 522	10 000	72	1 929	7 999	1 690	774
Sonntag	5 703	7 762	49	1 753	5 960	1 497	722
<b>Insgesamt</b>	<b>62 734</b>	<b>80 095</b>	<b>490</b>	<b>13 997</b>	<b>65 608</b>	<b>12 063</b>	<b>3 675</b>
<b>Uhrzeit</b>							
0.00 Uhr bis 1.59 Uhr	968	1 265	23	342	900	550	327
2.00 Uhr bis 3.59 Uhr	578	778	12	201	565	456	275
4.00 Uhr bis 5.59 Uhr	1 283	1 615	23	401	1 191	617	197
6.00 Uhr bis 7.59 Uhr	5 790	7 145	28	1 113	6 004	1 125	161
8.00 Uhr bis 9.59 Uhr	5 667	6 891	49	1 096	5 746	1 062	152
10.00 Uhr bis 11.59 Uhr	6 658	8 278	49	1 450	6 779	1 161	196
12.00 Uhr bis 13.59 Uhr	8 573	10 874	54	1 821	8 999	1 253	226
14.00 Uhr bis 15.59 Uhr	10 144	13 077	81	2 127	10 869	1 521	317
16.00 Uhr bis 17.59 Uhr	10 900	14 076	59	2 263	11 754	1 587	433
18.00 Uhr bis 19.59 Uhr	7 095	9 318	65	1 761	7 492	1 178	515
20.00 Uhr bis 21.59 Uhr	3 366	4 443	25	913	3 505	853	427
22.00 Uhr bis 23.59 Uhr	1 712	2 335	22	509	1 804	700	449
<b>Zusammen<sup>2)</sup></b>	<b>62 734</b>	<b>80 095</b>	<b>490</b>	<b>13 997</b>	<b>65 608</b>	<b>12 063</b>	<b>3 675</b>

1) Unfälle mit fehlenden Merkmalen wurden nicht ausgewertet – 2) mindestens ein Beteiligter war alkoholisiert

**Noch: 7. Ursachen von Straßenverkehrsunfällen 2018**  
**Noch: 7.14 Straßenverkehrsunfälle und Verunglückte nach Art des Nachweises**

Art des Nachweises	Unfälle mit Personen- schaden	Verunglückte	Getötete	Schwer- verletzte	Leicht- verletzte	Schwer- wiegende Unfälle mit Sachschaden (i. e. S.)	Sonstige Unfälle <sup>1)</sup>
<b>Unfälle mit Alkoholeinfluss<sup>3)</sup></b>							
<b>Ortslage</b>							
innerhalb von Ortschaften	1 933	2 349	10	627	1 712	983	2 684
außerhalb von Ortschaften, ohne Bundesautobahnen	475	625	9	261	355	250	276
auf Bundesautobahnen	127	189	4	55	130	158	175
<b>Insgesamt</b>	<b>2 535</b>	<b>3 163</b>	<b>23</b>	<b>943</b>	<b>2 197</b>	<b>1 391</b>	<b>3 135</b>
<b>Unfalltyp</b>							
Fahrunfall	1 297	1 508	8	546	954	793	839
Abbiege-Unfall	84	108	2	24	82	29	85
Einbiegen/Kreuzen-Unfall	150	201	1	49	151	36	128
Überschreiten-Unfall	71	92	6	40	46	–	2
Unfall durch ruhenden Verkehr	154	168	–	34	134	186	563
Unfall im Längsverkehr	346	540	4	113	423	110	472
sonstiger Unfall	433	546	2	137	407	237	1 046
<b>Insgesamt</b>	<b>2 535</b>	<b>3 163</b>	<b>23</b>	<b>943</b>	<b>2 197</b>	<b>1 391</b>	<b>3 135</b>
<b>Lichtverhältnisse</b>							
Tageslicht	893	1 055	6	286	763	313	1 286
Dämmerung	148	186	–	43	143	78	166
Dunkelheit	1 494	1 922	17	614	1 291	1 000	1 683
<b>Insgesamt</b>	<b>2 535</b>	<b>3 163</b>	<b>23</b>	<b>943</b>	<b>2 197</b>	<b>1 391</b>	<b>3 135</b>
<b>Monat</b>							
Januar	139	174	2	63	109	119	226
Februar	150	193	2	62	129	106	209
März	141	225	1	57	167	105	247
April	187	236	1	66	169	119	272
Mai	263	304	3	98	203	107	287
Juni	291	345	2	101	242	101	287
Juli	270	321	1	101	219	126	271
August	253	317	3	87	227	96	260
September	246	291	2	84	205	104	258
Oktober	217	270	2	78	190	110	255
November	193	244	1	79	164	133	271
Dezember	185	243	3	67	173	165	292
<b>Insgesamt</b>	<b>2 535</b>	<b>3 163</b>	<b>23</b>	<b>943</b>	<b>2 197</b>	<b>1 391</b>	<b>3 135</b>
<b>Wochentag</b>							
Montag	244	274	1	87	186	138	343
Dienstag	227	269	2	85	182	101	309
Mittwoch	250	307	4	102	201	109	348
Donnerstag	265	371	3	95	273	128	346
Freitag	309	364	4	92	268	180	423
Samstag	605	792	5	239	548	350	706
Sonntag	635	786	4	243	539	385	660
<b>Insgesamt</b>	<b>2 535</b>	<b>3 163</b>	<b>23</b>	<b>943</b>	<b>2 197</b>	<b>1 391</b>	<b>3 135</b>
<b>Uhrzeit</b>							
0.00 Uhr bis 1.59 Uhr	350	427	5	155	267	215	308
2.00 Uhr bis 3.59 Uhr	264	343	3	105	235	216	262
4.00 Uhr bis 5.59 Uhr	194	252	4	64	184	169	187
6.00 Uhr bis 7.59 Uhr	119	148	–	38	110	92	133
8.00 Uhr bis 9.59 Uhr	62	76	–	14	62	36	113
10.00 Uhr bis 11.59 Uhr	63	89	–	26	63	31	135
12.00 Uhr bis 13.59 Uhr	104	116	1	33	82	34	163
14.00 Uhr bis 15.59 Uhr	156	174	2	42	130	49	241
16.00 Uhr bis 17.59 Uhr	215	253	–	70	183	84	358
18.00 Uhr bis 19.59 Uhr	303	384	5	101	278	116	440
20.00 Uhr bis 21.59 Uhr	341	457	2	154	301	146	384
22.00 Uhr bis 23.59 Uhr	364	444	1	141	302	203	411
<b>Zusammen<sup>2)</sup></b>	<b>2 535</b>	<b>3 163</b>	<b>23</b>	<b>943</b>	<b>2 197</b>	<b>1 391</b>	<b>3 135</b>

1) Unfälle mit fehlenden Merkmalen wurden nicht ausgewertet – 2) mindestens ein Beteiligter war alkoholisiert – 3) mindestens ein Beteiligter war alkoholisiert

## **8. Bei Straßenverkehrsunfällen mit Personenschaden Verunglückte nach Art der Verkehrsbeteiligung und Verwaltungsbezirken**

**8. Bei Straßenverkehrsunfällen mit Personenschaden Verunglückte 2018  
nach Art der Verkehrsbeteiligung und Verwaltungsbezirken**

Verwaltungsbezirk  a = Getötete b = Schwerverletzte c = Leichtverletzte		Verunglückte					
		insgesamt	männlich				Fußgänger <sup>3)</sup>
			zusammen	darunter			
				Fahrer und Mitfahrer von			
			Personen- kraftwagen	motorisierten Zweirädern <sup>1)</sup>	Fahrrädern <sup>2)</sup>		
Kreisfreie Städte							
Düsseldorf	a	8	4	1	1	–	
	b	376	230	64	49	44	
	c	2 696	1 483	559	216	178	
Duisburg	a	10	7	2	3	1	
	b	299	181	69	37	29	
	c	1 755	957	435	109	110	
Essen	a	6	3	1	1	1	
	b	410	247	88	54	32	
	c	1 911	1 027	441	176	152	
Krefeld	a	4	4	–	1	3	
	b	124	67	20	16	6	
	c	725	391	115	56	49	
Mönchengladbach	a	7	3	–	2	–	
	b	220	121	46	31	14	
	c	928	487	196	65	48	
Mülheim an der Ruhr	a	–	–	–	–	–	
	b	80	51	19	10	6	
	c	536	276	119	28	41	
Oberhausen	a	3	3	–	1	2	
	b	99	59	14	16	13	
	c	786	439	183	66	48	
Remscheid	a	4	2	1	1	–	
	b	56	37	14	12	6	
	c	316	162	87	32	17	
Solingen	a	2	1	–	–	1	
	b	87	58	14	15	17	
	c	552	317	145	63	48	
Wuppertal	a	3	1	1	–	–	
	b	194	126	38	36	24	
	c	1 089	580	274	80	86	
Kreise							
Kleve	a	16	10	4	3	1	
	b	330	189	87	35	11	
	c	1 206	636	297	90	34	
Mettmann	a	8	6	2	–	3	
	b	348	214	67	58	23	
	c	1 699	945	450	118	82	
Rhein-Kreis Neuss	a	15	12	4	3	3	
	b	378	225	79	57	13	
	c	1 529	840	365	113	58	
Viersen	a	10	6	1	3	1	
	b	228	130	42	31	10	
	c	1 034	535	221	69	32	
Wesel	a	19	13	9	–	2	
	b	422	235	106	54	14	
	c	1 738	963	426	119	58	
Reg.-Bez. Düsseldorf	a	115	75	26	19	18	
	b	3 651	2 170	767	511	262	
	c	18 500	10 038	4 313	1 400	1 041	

1) mit Versicherungs- oder amt. Kennzeichen, einschl. E-Bikes und drei- und vierrädrigen Kfz – 2) einschl. Pedelecs – 3) einschl. Fußgängern mit Spiel- oder Sportgerät

**Noch: 8. Bei Straßenverkehrsunfällen mit Personenschaden Verunglückte 2018  
nach Art der Verkehrsbeteiligung und Verwaltungsbezirken**

Verwaltungsbezirk  a = Getötete b = Schwerverletzte c = Leichtverletzte		Noch: Verunglückte						
		weiblich					ohne Angabe des Geschlechts	
		zusammen	darunter			Fußgänger <sup>3)</sup>		
			Fahrer und Mitfahrer von					
Personen- kraftwagen	motorisierten Zweirädern <sup>1)</sup>		Fahrrädern <sup>2)</sup>					
Kreisfreie Städte								
Düsseldorf	a	4	–	–	1	3	–	
	b	146	57	15	29	35	–	
	c	1 210	608	57	272	176	3	
Duisburg	a	3	1	–	1	1	–	
	b	118	54	2	24	33	–	
	c	795	489	18	123	114	3	
Essen	a	3	–	–	–	3	–	
	b	163	82	12	23	39	–	
	c	884	571	31	90	112	–	
Krefeld	a	–	–	–	–	–	–	
	b	57	25	1	17	12	–	
	c	334	165	8	98	46	–	
Mönchengladbach	a	4	–	–	–	4	–	
	b	99	47	9	16	22	–	
	c	441	239	16	76	56	–	
Mülheim an der Ruhr	a	–	–	–	–	–	–	
	b	29	13	1	3	10	–	
	c	260	171	6	29	41	–	
Oberhausen	a	–	–	–	–	–	–	
	b	40	16	2	9	13	–	
	c	347	234	14	34	43	–	
Remscheid	a	2	1	–	–	1	–	
	b	19	9	–	1	8	–	
	c	154	118	7	4	16	–	
Solingen	a	1	–	–	–	1	–	
	b	29	13	3	2	10	–	
	c	234	160	8	19	27	1	
Wuppertal	a	2	1	–	–	1	–	
	b	68	35	2	7	23	–	
	c	509	337	29	26	61	–	
Kreise								
Kleve	a	6	1	–	2	3	–	
	b	141	79	9	42	8	–	
	c	570	376	23	125	38	–	
Mettmann	a	2	–	–	1	1	–	
	b	134	60	9	25	35	–	
	c	754	478	29	130	72	–	
Rhein-Kreis Neuss	a	3	1	–	1	1	–	
	b	153	78	7	38	23	–	
	c	689	423	25	152	67	–	
Viersen	a	4	2	1	–	1	–	
	b	98	51	5	31	9	–	
	c	499	290	23	117	53	–	
Wesel	a	6	2	–	2	1	–	
	b	187	104	14	49	16	–	
	c	775	450	42	194	68	–	
Reg.-Bez. Düsseldorf		a	40	9	1	8	21	–
	b	1 481	723	91	316	296	–	
	c	8 455	5 109	336	1 489	990	7	

Noch: 8. Bei Straßenverkehrsunfällen mit Personenschaden Verunglückte 2018  
nach Art der Verkehrsbeteiligung und Verwaltungsbezirken

Verwaltungsbezirk  a = Getötete b = Schwerverletzte c = Leichtverletzte		Verunglückte					Fußgänger <sup>3)</sup>
		insgesamt	männlich				
			zusammen	darunter			
				Fahrer und Mitfahrer von			
			Personen- kraftwagen	motorisierten Zweirädern <sup>1)</sup>	Fahrrädern <sup>2)</sup>		
Kreisfreie Städte							
Bonn	a	3	1	–	–	1	–
	b	201	115	21	19	57	18
	c	1 447	747	246	114	268	73
Köln	a	31	27	6	4	5	7
	b	815	502	135	113	168	71
	c	5 464	3 015	1 116	416	1 018	259
Leverkusen	a	4	3	–	–	2	–
	b	127	85	28	14	27	9
	c	606	331	135	53	86	28
Kreise							
Städteregion Aachen	a	21	16	6	5	1	3
	b	379	233	90	61	48	24
	c	2 249	1 248	481	184	368	132
darunter							
Aachen, kreisfreie Stadt	a	5	5	2	–	–	2
	b	138	86	24	22	22	14
	c	1 263	678	243	80	230	73
Düren	a	10	8	4	2	–	2
	b	269	176	56	59	38	10
	c	1 098	642	284	109	165	50
Rhein-Erft-Kreis	a	8	7	–	2	4	–
	b	278	186	63	42	50	22
	c	1 569	875	356	133	269	61
Euskirchen	a	18	15	6	5	–	2
	b	201	123	48	45	19	6
	c	679	381	182	75	62	27
Heinsberg	a	13	11	5	3	2	1
	b	177	105	40	32	26	3
	c	928	493	237	80	122	34
Oberbergischer Kreis	a	7	3	–	1	1	1
	b	271	174	75	50	31	11
	c	961	523	277	102	82	31
Rhein.-Berg. Kreis	a	5	4	2	1	–	1
	b	313	216	68	74	54	14
	c	857	489	197	109	131	41
Rhein-Sieg-Kreis	a	13	10	4	2	2	1
	b	434	280	104	79	45	14
	c	1 969	1 109	479	194	275	81
Reg.-Bez. Köln	a	133	105	33	25	18	18
	b	3 465	2 195	728	588	563	202
	c	17 827	9 853	3 990	1 569	2 846	817
Kreisfreie Städte							
Bottrop	a	4	4	3	–	–	1
	b	71	41	13	11	10	4
	c	353	193	110	32	38	7
Gelsenkirchen	a	1	–	–	–	–	–
	b	164	97	38	24	12	22
	c	864	488	241	59	96	65
Münster	a	6	5	2	1	2	–
	b	302	149	41	19	71	8
	c	1 382	712	176	65	378	64

Anmerkung Seite 117



# Noch: 8. Bei Straßenverkehrsunfällen mit Personenschaden Verunglückte 2018 nach Art der Verkehrsbeteiligung und Verwaltungsbezirken

Verwaltungsbezirk  a = Getötete b = Schwerverletzte c = Leichtverletzte		Noch: Verunglückte					
		weiblich					ohne Angabe des Geschlechts
		zusammen	darunter			Fußgänger <sup>3)</sup>	
			Fahrer und Mitfahrer von				
Personen- kraftwagen	motorisierten Zweirädern <sup>1)</sup>		Fahrrädern <sup>2)</sup>				
Kreisfreie Städte							
Bonn	a	2	—	—	—	2	—
	b	86	28	8	35	13	—
	c	700	309	35	199	94	—
Köln	a	4	—	1	2	1	—
	b	313	106	18	115	61	—
	c	2 448	1 186	113	756	254	1
Leverkusen	a	1	—	—	—	1	—
	b	42	19	1	10	10	—
	c	274	157	13	34	32	1
Kreise							
Städteregion Aachen	a	5	4	—	—	1	—
	b	146	77	12	18	33	—
	c	1 000	589	50	154	125	1
darunter							
Aachen, kreisfreie Stadt	a	—	—	—	—	—	—
	b	52	24	4	9	12	—
	c	584	325	23	104	70	1
Düren	a	2	—	1	—	1	—
	b	93	54	11	11	13	—
	c	456	307	40	50	36	—
Rhein-Erft-Kreis	a	1	—	1	—	—	—
	b	92	48	8	22	13	—
	c	694	416	40	155	70	—
Euskirchen	a	3	3	—	—	—	—
	b	78	52	10	9	7	—
	c	298	217	15	28	24	—
Heinsberg	a	2	2	—	—	—	—
	b	72	44	5	20	3	—
	c	435	295	24	63	39	—
Oberbergischer Kreis	a	4	1	—	—	3	—
	b	97	62	14	5	13	—
	c	438	330	22	20	36	—
Rhein.-Berg. Kreis	a	1	1	—	—	—	—
	b	97	57	6	20	14	—
	c	368	227	21	59	43	—
Rhein-Sieg-Kreis	a	3	—	—	1	1	—
	b	154	99	10	24	17	—
	c	858	559	51	127	92	2
Reg.-Bez. Köln		a	28	11	3	10	—
	b	1 270	646	103	289	197	—
	c	7 969	4 592	424	1 645	845	5
Kreisfreie Städte							
Bottrop	a	—	—	—	—	—	—
	b	30	18	1	7	1	—
	c	160	108	6	22	10	—
Gelsenkirchen	a	1	—	—	—	1	—
	b	67	37	3	7	18	—
	c	376	255	16	36	48	—
Münster	a	1	—	—	—	1	—
	b	153	43	4	85	18	—
	c	668	233	23	327	58	2

Noch: 8. Bei Straßenverkehrsunfällen mit Personenschaden Verunglückte 2018  
nach Art der Verkehrsbeteiligung und Verwaltungsbezirken

Verwaltungsbezirk  a = Getötete b = Schwerverletzte c = Leichtverletzte		Verunglückte					
		insgesamt	männlich				Fußgänger <sup>3)</sup>
			zusammen	darunter			
				Fahrer und Mitfahrer von			
			Personen- kraftwagen	motorisierten Zweirädern <sup>1)</sup>	Fahrrädern <sup>2)</sup>		
Kreise							
Borken	a	19	15	8	5	2	–
	b	348	209	91	49	54	6
	c	1 550	866	344	107	337	44
Coesfeld	a	13	8	5	–	2	–
	b	284	178	83	41	42	4
	c	782	457	216	75	122	20
Recklinghausen	a	18	14	5	4	2	3
	b	574	351	130	89	94	24
	c	1 888	1 032	457	149	295	74
Steinfurt	a	20	13	4	2	4	1
	b	481	288	104	61	88	12
	c	1 739	960	441	123	301	45
Warendorf	a	11	10	3	2	2	1
	b	365	226	98	41	65	10
	c	1 076	574	284	63	172	30
Reg.-Bez. Münster	a	92	69	30	14	14	6
	b	2 589	1 539	598	335	436	90
	c	9 634	5 282	2 269	673	1 739	349
Kreisfreie Stadt							
Bielefeld	a	4	2	2	–	–	–
	b	222	129	43	32	34	15
	c	1 187	630	273	69	189	67
Kreise							
Gütersloh	a	16	13	3	4	3	3
	b	276	178	75	36	49	11
	c	1 516	853	360	106	300	45
Herford	a	7	4	1	–	2	1
	b	227	127	54	29	28	12
	c	818	478	257	67	105	29
Höxter	a	3	3	1	2	–	–
	b	164	99	55	28	10	4
	c	440	236	124	35	42	15
Lippe	a	10	8	5	–	2	1
	b	303	174	81	55	22	11
	c	1 075	572	261	101	130	49
Minden-Lübbecke	a	11	7	5	–	1	–
	b	255	160	68	40	36	11
	c	1 123	610	309	74	182	22
Paderborn	a	15	13	4	4	3	–
	b	419	244	98	52	63	12
	c	1 145	645	316	83	178	39
Reg.-Bez. Detmold	a	66	50	21	10	11	5
	b	1 866	1 111	474	272	242	76
	c	7 304	4 024	1 900	535	1 126	266

Anmerkung Seite 117

**Noch: 8. Bei Straßenverkehrsunfällen mit Personenschaden Verunglückte 2018  
nach Art der Verkehrsbeteiligung und Verwaltungsbezirken**

Verwaltungsbezirk  a = Getötete b = Schwerverletzte c = Leichtverletzte		Noch: Verunglückte					
		weiblich					ohne Angabe des Geschlechts
		zusammen	darunter			Fußgänger <sup>3)</sup>	
			Fahrer und Mitfahrer von				
Personen- kraftwagen	motorisierten Zweirädern <sup>1)</sup>		Fahrrädern <sup>2)</sup>				
Kreise							
Borken	a	4	2	1	1	–	–
	b	139	68	8	50	9	–
	c	684	346	32	252	39	–
Coesfeld	a	5	4	–	–	1	–
	b	106	66	9	27	4	–
	c	324	184	16	94	23	1
Recklinghausen	a	4	1	–	1	2	–
	b	223	111	12	49	48	–
	c	856	511	40	164	98	–
Steinfurt	a	7	4	–	2	1	–
	b	193	94	12	66	18	–
	c	779	496	41	186	49	–
Warendorf	a	1	1	–	–	–	–
	b	139	85	4	36	13	–
	c	502	300	9	151	31	–
Reg.-Bez. Münster	a	23	12	1	4	6	–
	b	1 050	522	53	327	129	–
	c	4 349	2 433	183	1 232	356	3
Kreisfreie Stadt							
Bielefeld	a	2	–	–	–	2	–
	b	93	45	2	17	27	–
	c	557	353	14	109	58	–
Kreise							
Gütersloh	a	3	1	–	–	2	–
	b	98	59	–	32	6	–
	c	663	372	25	209	46	–
Herford	a	3	2	–	–	1	–
	b	100	58	6	18	17	–
	c	339	247	8	39	31	1
Höxter	a	–	–	–	–	–	–
	b	65	42	7	9	4	–
	c	204	152	12	17	19	–
Lippe	a	2	1	–	–	–	–
	b	129	80	5	22	19	–
	c	502	376	18	65	36	1
Minden-Lübbecke	a	4	3	–	–	1	–
	b	95	62	2	24	7	–
	c	512	342	28	89	42	1
Paderborn	a	2	2	–	–	–	–
	b	175	116	9	37	11	–
	c	500	288	23	124	49	–
Reg.-Bez. Detmold	a	16	9	–	–	6	–
	b	755	462	31	159	91	–
	c	3 277	2 130	128	652	281	3

Noch: 8. Bei Straßenverkehrsunfällen mit Personenschaden Verunglückte 2018  
nach Art der Verkehrsbeteiligung und Verwaltungsbezirken

Verwaltungsbezirk  a = Getötete b = Schwerverletzte c = Leichtverletzte		Verunglückte						
		insgesamt	männlich					Fußgänger <sup>3)</sup>
			zusammen	darunter				
				Fahrer und Mitfahrer von				
			Personen- kraftwagen	motorisierten Zweirädern <sup>1)</sup>	Fahrrädern <sup>2)</sup>			
Kreisfreie Städte								
Bochum	a	4	2	–	1	–	–	
	b	159	86	28	17	24	13	
	c	1 100	604	296	94	130	57	
Dortmund	a	7	5	1	–	3	1	
	b	301	178	53	32	51	33	
	c	2 302	1 245	571	179	258	164	
Hagen	a	7	6	3	1	1	1	
	b	111	74	29	17	5	14	
	c	678	390	204	50	37	54	
Hamm	a	5	4	2	–	1	1	
	b	181	108	43	24	30	10	
	c	679	377	168	57	107	23	
Herne	a	–	–	–	–	–	–	
	b	79	48	14	14	13	4	
	c	461	251	114	28	66	33	
Kreise								
Ennepe-Ruhr-Kreis	a	9	6	2	1	2	1	
	b	223	135	46	43	20	17	
	c	962	529	270	104	80	47	
Hochsauerlandkreis	a	11	10	5	2	–	3	
	b	284	168	45	62	41	8	
	c	872	502	230	112	97	38	
Märkischer Kreis	a	10	7	2	3	1	1	
	b	269	176	55	58	39	17	
	c	1 360	772	404	146	101	72	
Olpe	a	6	5	2	2	–	1	
	b	111	77	26	25	13	9	
	c	463	273	158	50	36	15	
Siegen-Wittgenstein	a	6	5	1	2	1	1	
	b	159	97	33	32	16	14	
	c	852	465	231	70	87	50	
Soest	a	9	4	1	2	–	–	
	b	294	189	86	42	45	1	
	c	941	514	246	80	132	25	
Unna	a	10	9	2	2	1	–	
	b	255	169	45	37	41	18	
	c	1 673	931	422	115	234	56	
Reg.-Bez. Arnsberg	a	84	63	21	16	10	10	
	b	2 426	1 505	503	403	338	158	
	c	12 343	6 853	3 314	1 085	1 365	634	
Nordrhein-Westfalen	a	490	362	131	84	59	57	
	b	13 997	8 520	3 070	2 109	2 113	788	
	c	65 608	36 050	15 786	5 262	9 769	3 107	

Anmerkung Seite 117

**Noch: 8. Bei Straßenverkehrsunfällen mit Personenschaden Verunglückte 2018  
nach Art der Verkehrsbeteiligung und Verwaltungsbezirken**

Verwaltungsbezirk  a = Getötete b = Schwerverletzte c = Leichtverletzte		Noch: Verunglückte						
		weiblich					ohne Angabe des Geschlechts	
		zusammen	darunter			Fußgänger <sup>3)</sup>		
			Fahrer und Mitfahrer von					
Personen- kraftwagen	motorisierten Zweirädern <sup>1)</sup>		Fahrrädern <sup>2)</sup>					
Kreisfreie Städte								
Bochum	a	2	–	–	–	2	–	
	b	73	30	5	12	20	–	
	c	496	346	16	54	52	–	
Dortmund	a	2	1	–	–	1	–	
	b	123	50	8	25	37	–	
	c	1 057	715	32	111	143	–	
Hagen	a	1	–	–	–	1	–	
	b	37	20	1	4	10	–	
	c	288	198	10	8	41	–	
Hamm	a	1	1	–	–	–	–	
	b	73	40	5	16	11	–	
	c	302	182	18	59	36	–	
Herne	a	–	–	–	–	–	–	
	b	31	9	3	8	10	–	
	c	210	143	7	28	23	–	
Kreise								
Ennepe-Ruhr-Kreis	a	3	–	1	1	1	–	
	b	88	49	4	11	20	–	
	c	433	302	28	29	48	–	
Hochsauerlandkreis	a	1	1	–	–	–	–	
	b	116	57	20	20	15	–	
	c	369	259	34	32	35	1	
Märkischer Kreis	a	3	2	–	–	1	–	
	b	93	57	3	7	22	–	
	c	586	424	33	44	59	2	
Olpe	a	1	1	–	–	–	–	
	b	34	18	7	3	6	–	
	c	190	147	21	11	10	–	
Siegen-Wittgenstein	a	1	–	1	–	–	–	
	b	62	34	3	4	13	–	
	c	387	301	22	16	24	–	
Soest	a	5	5	–	–	–	–	
	b	105	68	3	21	10	–	
	c	427	263	18	100	37	–	
Unna	a	1	–	–	–	–	–	
	b	86	45	5	19	14	–	
	c	742	509	17	135	66	–	
Reg.-Bez. Arnsberg	a	21	11	2	1	6	–	
	b	921	477	67	150	188	–	
	c	5 487	3 789	256	627	574	3	
Nordrhein-Westfalen		a	128	52	7	16	49	–
		b	5 477	2 830	345	1 241	901	–
		c	29 537	18 053	1 327	5 645	3 046	21

Anmerkung Seite 117

**9. Straßenverkehrsunfälle, beteiligte Verkehrsteilnehmer, Verunglückte und  
Unfallursachen 2018 nach Verwaltungsbezirken  
9.1 Innerhalb von Ortschaften**

Art des Nachweises	Nordrhein- Westfalen	Verwaltungsbezirke					
		krfr. Stadt Düsseldorf	krfr. Stadt Duisburg	krfr. Stadt Essen	krfr. Stadt Krefeld	krfr. Stadt Mönchen- gladbach	krfr. Stadt Mülheim an der Ruhr
<b>Unfälle insgesamt</b>	<b>59 033</b>	<b>2 946</b>	<b>1 742</b>	<b>1 921</b>	<b>860</b>	<b>1 040</b>	<b>494</b>
davon							
mit Getöteten	201	6	7	4	3	6	–
mit Verletzten	47 704	2 418	1 423	1 686	665	790	447
mit Personenschaden zusammen	47 905	2 424	1 430	1 690	668	796	447
schwerwiegende Unfälle mit Sachschaden (i. e. S.)	7 994	376	204	120	135	169	22
sonstige Unfälle unter dem Einfluss berauschender Mittel	3 134	146	108	111	57	75	25
Unfälle mit Personenschaden							
davon auf							
Bundesautobahnen	–	–	–	–	–	–	–
Bundesstraßen	5 252	233	8	214	88	155	68
Landstraßen	11 694	328	443	548	74	216	161
Kreisstraßen	4 058	30	231	196	17	129	44
anderen Straßen	26 901	1 833	748	732	489	296	174
<b>Beteiligte an Unfällen mit Personenschaden</b>	<b>93 749</b>	<b>4 865</b>	<b>2 909</b>	<b>3 356</b>	<b>1 362</b>	<b>1 616</b>	<b>909</b>
darunter im Alter von ... bis ... Jahren							
18 – 21	4 569	174	148	155	63	75	34
21 – 25	6 447	289	204	240	85	109	65
65 und mehr	13 187	581	365	409	191	210	132
an Unfällen mit Personenschaden beteiligte Verkehrsteilnehmer							
Führer von							
Krafträder mit Versicherungskennzeichen <sup>1)</sup>	3 043	150	81	97	38	63	13
Krafträder mit amtlichem Kennzeichen <sup>2)</sup>	3 706	177	79	168	46	45	32
Personenkraftwagen	54 417	2 759	1 771	2 098	768	989	576
Busse	1 484	102	61	77	21	37	15
landwirtschaftlichen Zugmaschinen	100	–	1	2	–	1	–
Güterkraftfahrzeugen	2 960	184	102	102	34	55	20
übrigen Kraftfahrzeugen	185	12	5	4	2	4	1
Kraftfahrzeugen zusammen	65 895	3 384	2 100	2 548	909	1 194	657
Fahrrädern <sup>3)</sup>	18 511	871	454	396	304	268	125
Fußgänger <sup>4)</sup>	8 118	464	298	351	124	150	102
Sonstige	1 225	146	57	61	25	4	25
<b>Verunglückte Personen insgesamt</b>	<b>58 057</b>	<b>2 932</b>	<b>1 722</b>	<b>2 153</b>	<b>790</b>	<b>977</b>	<b>539</b>
getötete Führer und Mitfahrer von							
Krafträder mit Versicherungskennzeichen <sup>1)</sup>	5	–	–	–	–	1	–
Krafträder mit amtlichem Kennzeichen <sup>2)</sup>	23	1	2	–	–	–	–
Personenkraftwagen	40	–	2	–	–	–	–
Güterkraftfahrzeugen	3	–	–	–	–	–	–
Fahrrädern <sup>3)</sup>	50	2	2	–	–	1	–
getötete Fußgänger <sup>4)</sup>	78	2	1	4	3	4	–
übrige Getötete	7	1	–	–	–	–	–
Getötete insgesamt	206	6	7	4	3	6	–
darunter im Alter von ... bis ... Jahren							
unter 6	2	–	–	–	–	–	–
6 – 15	5	–	–	–	–	1	–
18 – 21	2	–	–	–	–	–	–
21 – 25	13	1	1	–	–	–	–
65 und mehr	97	3	3	3	2	5	–

1) einschl. S-Pedelecs und leichten drei- und vierrädrigen Kfz – 2) einschl. drei- und schweren vierrädrigen Kfz – 3) einschl. Pedelecs – 4) einschl. Fußgänger mit Sport- und Spielgeräten

**Noch: 9. Straßenverkehrsunfälle, beteiligte Verkehrsteilnehmer, Verunglückte und  
Unfallursachen 2018 nach Verwaltungsbezirken**  
Noch: 9.1 Innerhalb von Ortschaften

Art des Nachweises	Nordrhein- Westfalen	Noch: Verwaltungsbezirke					
		krfr. Stadt Düsseldorf	krfr. Stadt Duisburg	krfr. Stadt Essen	krfr. Stadt Krefeld	krfr. Stadt Mönchen- gladbach	krfr. Stadt Mülheim an der Ruhr
Noch: <b>Verunglückte Personen insgesamt</b>							
verletzte Führer und Mitfahrer von							
Krafträder mit Versicherungskennzeichen <sup>1)</sup>	3 011	155	77	97	38	57	12
Krafträder mit amtlichen Kennzeichen <sup>2)</sup>	3 703	174	75	169	42	46	33
Personenkraftwagen	23 566	1 160	755	1 032	273	391	251
Güterkraftfahrzeugen	608	38	17	16	2	10	5
Fahrrädern <sup>3)</sup>	17 104	797	425	367	288	254	116
verletzte Fußgänger <sup>4)</sup>	7 562	433	283	333	111	139	96
übrige Verletzte	2 297	169	83	135	33	74	26
<b>Verletzte insgesamt</b>	<b>57 851</b>	<b>2 926</b>	<b>1 715</b>	<b>2 149</b>	<b>787</b>	<b>971</b>	<b>539</b>
darunter im Alter von ... bis ... Jahren							
unter 6	994	48	42	46	13	21	14
6 – 15	4 438	185	129	126	57	84	36
18 – 21	3 376	142	101	108	46	45	21
21 – 25	4 390	195	131	165	52	67	47
65 und mehr	8 213	390	251	300	103	140	73
<b>Polizeilich festgestellte Unfallursachen bei Unfällen mit Personenschaden</b>							
Fehlverhalten der Fahrzeugführer	57 468	3 060	1 533	1 998	769	939	564
darunter							
Alkoholeinfluss	1 908	64	46	54	22	39	12
Einfl. and. berauschender Mittel	437	13	14	25	13	20	3
nicht angepaßte Geschwindigkeit	3 467	296	63	89	11	18	31
Nichtbeachten der Vorfahrt	8 119	427	257	241	139	130	59
Fehler beim Abbiegen	5 781	330	190	185	96	112	42
falsche Fahrbahnbenutzung	3 214	155	66	64	43	44	25
ungenügender Sicherheitsabstand	5 563	282	193	219	19	84	39
Fehler beim Überholen	1 300	59	27	38	20	14	12
falsches Verhalten gegenüber Fußgängern	3 969	239	130	147	58	68	59
Fehlverhalten bei Fußgängern <sup>4)</sup>	3 053	237	92	121	44	63	43
darunter							
Alkoholeinfluss	51	6	2	3	2	–	–
fahrzeugbezogene Mängel	403	25	8	12	6	9	4
unfallbezogene Ursachen	3 995	207	188	101	20	24	15
Straßenverhältnisse	1 330	164	33	47	5	11	7
Witterungseinflüsse	758	29	35	19	14	13	2
Hindernisse und sonstige	1 907	14	120	35	1	–	6

**Noch: 9. Straßenverkehrsunfälle, beteiligte Verkehrsteilnehmer, Verunglückte und  
Unfallursachen 2018 nach Verwaltungsbezirken**  
Noch: 9.1 Innerhalb von Ortschaften

Art des Nachweises	Noch: Verwaltungsbezirke							
	krfr. Stadt Oberhausen	krfr. Stadt Remscheid	krfr. Stadt Solingen	krfr. Stadt Wuppertal	Kreis Kleve	Kreis Mettmann	Rhein-Kreis Neuss	Kreis Viersen
<b>Unfälle insgesamt</b>	<b>732</b>	<b>319</b>	<b>565</b>	<b>1 040</b>	<b>871</b>	<b>1 786</b>	<b>1 366</b>	<b>805</b>
davon								
mit Getöteten	2	2	2	1	4	6	5	5
mit Verletzten	632	254	481	896	644	1 217	1 067	704
mit Personenschaden zusammen	634	256	483	897	648	1 223	1 072	709
schwerwiegende Unfälle mit Sachschaden (i. e. S.)	46	29	48	66	172	497	206	41
sonstige Unfälle unter dem Einfluss berauschender Mittel	52	34	34	77	51	66	88	55
Unfälle mit Personenschaden								
davon auf								
Bundesautobahnen	–	–	–	–	–	–	–	–
Bundesstraßen	83	71	101	169	88	106	48	10
Landstraßen	256	63	125	189	144	412	286	203
Kreisstraßen	123	3	22	65	56	72	82	64
anderen Straßen	172	119	235	474	360	633	656	432
<b>Beteiligte an Unfällen mit Personenschaden</b>	<b>1 286</b>	<b>504</b>	<b>980</b>	<b>1 820</b>	<b>1 260</b>	<b>2 378</b>	<b>2 095</b>	<b>1 366</b>
darunter im Alter von ... bis ... Jahren								
18 – 21	58	27	54	89	59	92	80	67
21 – 25	88	39	55	125	82	137	116	59
65 und mehr	192	63	143	242	229	379	384	271
an Unfällen mit Personenschaden beteiligte Verkehrsteilnehmer								
Führer von								
Krafträder mit Versicherungskennzeichen <sup>1)</sup>	44	13	42	49	56	55	66	31
Krafträder mit amtlichem Kennzeichen <sup>2)</sup>	51	31	42	84	41	100	76	52
Personenkraftwagen	836	352	653	1 177	691	1 408	1 156	738
Busse	22	6	18	70	9	55	35	19
landwirtschaftlichen Zugmaschinen	–	–	–	1	5	1	4	2
Güterkraftfahrzeugen	37	21	31	55	39	71	68	45
übrigen Kraftfahrzeugen	2	–	–	1	3	5	3	4
Kraftfahrzeugen zusammen	992	423	786	1 437	844	1 695	1 408	891
Fahrrädern <sup>3)</sup>	167	25	77	165	311	452	493	350
Fußgänger <sup>4)</sup>	122	49	105	202	90	213	166	108
Sonstige	5	7	12	16	15	18	28	17
<b>Verunglückte Personen insgesamt</b>	<b>777</b>	<b>324</b>	<b>609</b>	<b>1 117</b>	<b>772</b>	<b>1 493</b>	<b>1 271</b>	<b>826</b>
getötete Führer und Mitfahrer von								
Krafträder mit Versicherungskennzeichen <sup>1)</sup>	–	–	–	–	–	–	–	–
Krafträder mit amtlichem Kennzeichen <sup>2)</sup>	–	–	–	–	1	–	–	1
Personenkraftwagen	–	1	–	–	–	1	1	2
Güterkraftfahrzeugen	–	–	–	–	–	–	1	–
Fahrrädern <sup>3)</sup>	–	–	–	–	1	2	–	–
getötete Fußgänger <sup>4)</sup>	2	1	2	1	2	3	3	2
übrige Getötete	–	–	–	–	–	–	–	–
Getötete insgesamt	2	2	2	1	4	6	5	5
darunter im Alter von ... bis ... Jahren								
unter 6	–	–	–	–	–	–	–	–
6 – 15	–	–	–	–	–	–	–	–
18 – 21	–	–	–	–	–	–	–	–
21 – 25	–	–	–	–	–	–	1	–
65 und mehr	1	1	2	1	3	3	2	3

Anmerkungen Seite 125



**Noch: 9. Straßenverkehrsunfälle, beteiligte Verkehrsteilnehmer, Verunglückte und  
Unfallursachen 2018 nach Verwaltungsbezirken**  
Noch: 9.1 Innerhalb von Ortschaften

Art des Nachweises	Noch: Verwaltungsbezirke							
	krfr. Stadt Oberhausen	krfr. Stadt Remscheid	krfr. Stadt Solingen	krfr. Stadt Wuppertal	Kreis Kleve	Kreis Mettmann	Rhein-Kreis Neuss	Kreis Viersen
<b>Noch: Verunglückte Personen insgesamt</b>								
verletzte Führer und Mitfahrer von								
Krafräder mit Versicherungskennzeichen <sup>1)</sup>	43	13	40	45	53	55	69	32
Krafräder mit amtlichen Kennzeichen <sup>2)</sup>	51	32	44	87	39	103	74	51
Personenkraftwagen	361	187	310	542	284	636	458	274
Güterkraftfahrzeugen	8	7	8	12	7	13	11	11
Fahrrädern <sup>3)</sup>	157	24	72	156	288	421	460	327
verletzte Fußgänger <sup>4)</sup>	117	47	100	193	84	203	149	100
übrige Verletzte	38	12	33	81	13	56	45	26
<b>Verletzte insgesamt</b>	<b>775</b>	<b>322</b>	<b>607</b>	<b>1 116</b>	<b>768</b>	<b>1 487</b>	<b>1 266</b>	<b>821</b>
darunter im Alter von ... bis ... Jahren								
unter 6	15	4	14	22	5	25	17	15
6 – 15	52	20	45	85	75	115	106	80
18 – 21	40	18	41	67	41	63	58	46
21 – 25	77	25	39	82	40	103	77	39
65 und mehr	116	37	90	149	146	251	231	170
<b>Polizeilich festgestellte Unfallursachen bei Unfällen mit Personenschaden</b>								
Fehlverhalten der Fahrzeugführer	775	280	576	993	715	1 575	1 242	910
darunter								
Alkoholeinfluss	21	7	10	23	27	46	39	28
Einfl. and. berauschender Mittel	5	2	3	4	7	6	6	3
nicht angepaßte Geschwindigkeit	38	20	27	29	43	48	56	54
Nichtbeachten der Vorfahrt	125	30	57	100	150	178	173	151
Fehler beim Abbiegen	80	22	46	68	82	155	135	90
falsche Fahrbahnbenutzung	39	11	14	20	82	98	119	55
ungenügender Sicherheitsabstand	73	27	35	124	71	13	104	60
Fehler beim Überholen	10	2	15	20	13	24	33	22
falsches Verhalten gegenüber Fußgängern	76	31	69	105	29	141	58	50
Fehlverhalten bei Fußgängern <sup>4)</sup>	26	22	51	99	32	66	100	23
darunter								
Alkoholeinfluss	–	–	–	–	1	–	3	1
fahrzeugbezogene Mängel	4	5	1	2	7	21	9	9
unfallbezogene Ursachen	11	41	93	66	107	55	52	39
Straßenverhältnisse	3	17	14	20	18	25	26	20
Witterungseinflüsse	6	3	9	9	13	22	15	11
Hindernisse und sonstige	2	21	70	37	76	8	11	8

**Noch: 9. Straßenverkehrsunfälle, beteiligte Verkehrsteilnehmer, Verunglückte und  
Unfallursachen 2018 nach Verwaltungsbezirken**  
Noch: 9.1 Innerhalb von Ortschaften

Art des Nachweises	Noch: Verwaltungsbezirke					
	Kreis Wesel	Reg.-Bez. Düsseldorf	krfr. Stadt Bonn	krfr. Stadt Köln	krfr. Stadt Leverkusen	Städteregion Aachen
<b>Unfälle insgesamt</b>	<b>1 331</b>	<b>17 818</b>	<b>1 346</b>	<b>5 481</b>	<b>632</b>	<b>2 280</b>
davon						
mit Getöteten	4	57	3	27	3	10
mit Verletzten	1 123	14 447	1 234	4 546	477	1 797
mit Personenschaden zusammen	1 127	14 504	1 237	4 573	480	1 807
schwerwiegende Unfälle mit Sachschaden (i. e. S.)	149	2 280	55	664	107	367
sonstige Unfälle unter dem Einfluss berauschender Mittel	55	1034	54	244	45	106
 Unfälle mit Personenschaden						
davon auf						
Bundesautobahnen	–	–	–	–	–	–
Bundesstraßen	119	1 561	139	281	9	397
Landstraßen	273	3 721	93	100	22	492
Kreisstraßen	77	1 211	30	33	–	118
anderen Straßen	658	8 011	975	4 159	449	800
 <b>Beteiligte an Unfällen mit Personenschaden</b>	<b>2 184</b>	<b>28 890</b>	<b>2 390</b>	<b>8 869</b>	<b>959</b>	<b>3 571</b>
darunter im Alter von ... bis ... Jahren						
18 – 21	112	1 287	90	321	43	205
21 – 25	136	1 829	173	618	40	289
65 und mehr	371	4 162	296	945	149	441
 an Unfällen mit Personenschaden beteiligte Verkehrsteilnehmer						
Führer von						
Krafträder mit Versicherungskennzeichen <sup>1)</sup>	85	883	83	289	37	135
Krafträder mit amtlichem Kennzeichen <sup>2)</sup>	76	1 100	86	343	44	137
Personenkraftwagen	1 235	17 207	1 210	4 721	550	2 122
Busse	27	574	76	92	31	100
landwirtschaftlichen Zugmaschinen	5	22	–	3	–	1
Güterkraftfahrzeugen	56	920	78	264	27	119
übrigen Kraftfahrzeugen	5	51	8	19	2	5
Kraftfahrzeugen zusammen	1 489	20 757	1 541	5 731	691	2 619
Fahrrädern <sup>3)</sup>	533	4 991	589	2 231	167	598
Fußgänger <sup>4)</sup>	149	2 693	210	718	87	324
Sonstige	13	449	50	189	14	30
 <b>Verunglückte Personen insgesamt</b>	<b>1 348</b>	<b>17 650</b>	<b>1 453</b>	<b>5 507</b>	<b>583</b>	<b>2 238</b>
 getötete Führer und Mitfahrer von						
Krafträder mit Versicherungskennzeichen <sup>1)</sup>	–	1	–	1	–	2
Krafträder mit amtlichem Kennzeichen <sup>2)</sup>	–	5	–	4	–	1
Personenkraftwagen	2	9	–	4	–	6
Güterkraftfahrzeugen	–	1	–	2	–	–
Fahrrädern <sup>3)</sup>	1	9	1	7	2	1
getötete Fußgänger <sup>4)</sup>	1	31	2	7	1	4
übrige Getötete	–	1	–	2	–	–
 Getötete insgesamt	<b>4</b>	<b>57</b>	<b>3</b>	<b>27</b>	<b>3</b>	<b>14</b>
darunter im Alter von ... bis ... Jahren						
unter 6	–	–	–	–	–	–
6 – 15	–	1	–	1	–	–
18 – 21	–	–	–	1	–	–
21 – 25	–	3	–	2	–	2
65 und mehr	1	33	2	6	1	4

Anmerkungen Seite 125

**Noch: 9. Straßenverkehrsunfälle, beteiligte Verkehrsteilnehmer, Verunglückte und  
Unfallursachen 2018 nach Verwaltungsbezirken**  
Noch: 9.1 Innerhalb von Ortschaften

Art des Nachweises	Noch: Verwaltungsbezirke					
	Kreis Wesel	Reg.-Bez. Düsseldorf	krfr. Stadt Bonn	krfr. Stadt Köln	krfr. Stadt Leverkusen	Städteregion Aachen
<b>Noch: Verunglückte Personen insgesamt</b>						
verletzte Führer und Mitfahrer von						
Kraftfahrzeuge mit Versicherungskennzeichen <sup>1)</sup>	84	870	78	280	34	127
Kraftfahrzeuge mit amtlichen Kennzeichen <sup>2)</sup>	69	1 089	83	334	44	136
Personenkraftwagen	505	7 419	445	1 903	206	921
Güterkraftfahrzeugen	7	172	14	58	12	29
Fahrrädern <sup>3)</sup>	502	4 654	546	2 016	153	567
verletzte Fußgänger <sup>4)</sup>	142	2 530	194	631	80	306
übrige Verletzte	35	859	90	258	51	138
<b>Verletzte insgesamt</b>	<b>1 344</b>	<b>17 593</b>	<b>1 450</b>	<b>5 480</b>	<b>580</b>	<b>2 224</b>
darunter im Alter von ... bis ... Jahren						
unter 6	19	320	31	88	11	34
6 – 15	115	1 310	106	266	55	166
18 – 21	73	910	63	251	22	164
21 – 25	103	1 242	119	455	32	206
65 und mehr	238	2 685	171	607	104	276
<b>Polizeilich festgestellte Unfallursachen bei Unfällen mit Personenschaden</b>						
Fehlverhalten der Fahrzeugführer	1 359	17 288	1 453	5 058	563	2 140
darunter						
Alkoholeinfluss	44	482	37	172	20	65
Einfl. and. berauschender Mittel	4	128	12	31	5	15
nicht angepaßte Geschwindigkeit	122	945	78	200	23	179
Nichtbeachten der Vorfahrt	274	2 491	164	688	89	260
Fehler beim Abbiegen	157	1 790	138	491	39	235
falsche Fahrbahnbenutzung	81	916	48	272	38	48
ungenügender Sicherheitsabstand	144	1 487	119	695	80	251
Fehler beim Überholen	30	339	50	173	20	39
falsches Verhalten gegenüber Fußgängern	59	1 319	88	361	50	178
Fehlverhalten bei Fußgängern <sup>4)</sup>	33	1 052	73	337	43	107
darunter						
Alkoholeinfluss	1	19	2	2	–	2
fahrzeugbezogene Mängel	8	130	13	51	8	14
unfallbezogene Ursachen	84	1 103	176	367	25	69
Straßenverhältnisse	26	436	47	123	10	33
Witterungseinflüsse	8	208	21	43	5	17
Hindernisse und sonstige	50	459	108	201	10	19

**Noch: 9. Straßenverkehrsunfälle, beteiligte Verkehrsteilnehmer, Verunglückte und  
Unfallursachen 2018 nach Verwaltungsbezirken**  
Noch: 9.1 Innerhalb von Ortschaften

Art des Nachweises	Noch: Verwaltungsbezirke							
	Kreis Düren	Rhein- Erf- Kreis	Kreis Eus- kirchen	Kreis Heins- berg	Ober- bergischer Kreis	Rheinisch- Bergischer Kreis	Rhein- Sieg- Kreis	Reg.-Bez. Köln
<b>Unfälle insgesamt</b>	<b>799</b>	<b>1 068</b>	<b>434</b>	<b>903</b>	<b>725</b>	<b>849</b>	<b>1 451</b>	<b>15 968</b>
davon								
mit Getöteten	2	2	3	1	4	3	6	64
mit Verletzten	656	941	320	574	527	683	1 221	12 976
mit Personenschaden zusammen	658	943	323	575	531	686	1 227	13 040
schwerwiegende Unfälle mit Sachschaden (i. e. S.)	107	47	77	280	146	132	141	2 123
sonstige Unfälle unter dem Einfluss berauschender Mittel	34	78	34	48	48	31	83	805
Unfälle mit Personenschaden								
davon auf								
Bundesautobahnen	–	–	–	–	–	–	–	–
Bundesstraßen	132	31	30	29	102	59	122	1 331
Landstraßen	140	248	37	201	178	326	315	2 152
Kreisstraßen	36	146	6	34	28	51	58	540
anderen Straßen	350	518	250	311	223	250	732	9 017
<b>Beteiligte an Unfällen mit Personenschaden</b>	<b>1 270</b>	<b>1 852</b>	<b>589</b>	<b>1 097</b>	<b>955</b>	<b>1 325</b>	<b>2 304</b>	<b>25 181</b>
darunter im Alter von ... bis ... Jahren								
18 – 21	79	77	39	61	58	55	107	1 135
21 – 25	84	104	47	80	66	77	146	1 724
65 und mehr	209	283	92	162	156	212	358	3 303
an Unfällen mit Personenschaden beteiligte Verkehrsteilnehmer								
Führer von								
Krafträder mit Versicherungskennzeichen <sup>1)</sup>	57	77	23	62	34	42	92	931
Krafträder mit amtlichem Kennzeichen <sup>2)</sup>	64	67	42	44	60	74	132	1 093
Personenkraftwagen	715	1 029	343	637	602	775	1 295	13 999
Busse	16	18	6	10	11	24	28	412
landwirtschaftlichen Zugmaschinen	3	2	4	2	3	1	2	21
Güterkraftfahrzeugen	41	50	15	44	24	39	71	772
übrigen Kraftfahrzeugen	2	4	5	2	2	1	5	55
Kraftfahrzeugen zusammen	898	1 247	438	801	736	956	1 625	17 283
Fahrrädern <sup>3)</sup>	243	426	83	209	122	245	441	5 354
Fußgänger <sup>4)</sup>	113	164	63	78	90	114	205	2 166
Sonstige	16	15	5	9	7	10	33	378
<b>Verunglückte Personen insgesamt</b>	<b>807</b>	<b>1 099</b>	<b>381</b>	<b>699</b>	<b>677</b>	<b>812</b>	<b>1 483</b>	<b>15 739</b>
getötete Führer und Mitfahrer von								
Krafträder mit Versicherungskennzeichen <sup>1)</sup>	–	–	–	–	–	–	–	3
Krafträder mit amtlichem Kennzeichen <sup>2)</sup>	1	1	–	1	–	–	1	9
Personenkraftwagen	–	–	2	–	–	2	–	14
Güterkraftfahrzeugen	–	–	–	–	–	–	–	2
Fahrrädern <sup>3)</sup>	–	1	–	–	–	–	3	15
getötete Fußgänger <sup>4)</sup>	1	–	–	–	4	1	2	22
übrige Getötete	–	–	2	–	–	–	–	4
Getötete insgesamt	2	2	4	1	4	3	6	69
darunter im Alter von ... bis ... Jahren								
unter 6	–	–	1	–	–	–	–	1
6 – 15	–	–	–	–	–	–	1	2
18 – 21	–	–	–	–	–	–	–	1
21 – 25	–	–	–	1	–	1	–	6
65 und mehr	–	1	–	–	3	2	4	23

Anmerkungen Seite 125

**Noch: 9. Straßenverkehrsunfälle, beteiligte Verkehrsteilnehmer, Verunglückte und  
Unfallursachen 2018 nach Verwaltungsbezirken**  
Noch: 9.1 Innerhalb von Ortschaften

Art des Nachweises	Noch: Verwaltungsbezirke							
	Kreis Düren	Rhein- Erf- Kreis	Kreis Eus- kirchen	Kreis Heins- berg	Ober- bergischer Kreis	Rheinisch- Bergischer Kreis	Rhein- Sieg- Kreis	Reg.-Bez. Köln
Noch: <b>Verunglückte Personen insgesamt</b>								
verletzte Führer und Mitfahrer von								
Krafträder mit Versicherungskennzeichen <sup>1)</sup>	55	82	22	62	35	44	91	910
Krafträder mit amtlichen Kennzeichen <sup>2)</sup>	67	64	41	42	61	76	133	1 081
Personenkraftwagen	314	369	152	308	329	332	571	5 850
Güterkraftfahrzeugen	7	9	8	2	8	5	20	172
Fahrrädern <sup>3)</sup>	224	403	80	203	117	232	405	4 946
verletzte Fußgänger <sup>4)</sup>	106	155	60	75	83	105	189	1 984
übrige Verletzte	32	15	14	6	40	15	68	727
<b>Verletzte insgesamt</b>	<b>805</b>	<b>1 097</b>	<b>377</b>	<b>698</b>	<b>673</b>	<b>809</b>	<b>1 477</b>	<b>15 670</b>
darunter im Alter von ... bis ... Jahren								
unter 6	16	23	4	10	10	9	28	264
6 – 15	60	121	23	63	61	63	132	1 116
18 – 21	57	63	26	54	42	52	99	893
21 – 25	60	64	32	51	46	56	114	1 235
65 und mehr	127	156	53	103	92	117	215	2 021
<b>Polizeilich festgestellte Unfallursachen bei Unfällen mit Personenschaden</b>								
Fehlverhalten der Fahrzeugführer	741	1 099	364	847	607	783	1 542	15 197
darunter								
Alkoholeinfluss	25	34	14	30	26	22	47	492
Einfl. and. berauschender Mittel	7	9	3	8	8	9	7	114
nicht angepaßte Geschwindigkeit	80	47	17	111	64	91	112	1 002
Nichtbeachten der Vorfahrt	88	183	57	121	66	80	226	2 022
Fehler beim Abbiegen	82	121	16	65	44	76	139	1 446
falsche Fahrbahnbenutzung	29	56	9	68	28	38	95	729
ungenügender Sicherheitsabstand	66	132	27	81	55	130	94	1 730
Fehler beim Überholen	14	26	6	18	15	31	51	443
falsches Verhalten gegenüber Fußgängern	46	78	27	27	46	63	85	1 049
Fehlverhalten bei Fußgängern <sup>4)</sup>	32	42	9	27	27	18	106	821
darunter								
Alkoholeinfluss	–	–	–	–	–	–	1	7
fahrzeugbezogene Mängel	6	3	2	6	1	14	11	129
unfallbezogene Ursachen	35	42	63	39	56	67	179	1 118
Straßenverhältnisse	3	25	9	17	26	25	46	364
Witterungseinflüsse	4	13	5	18	10	6	20	162
Hindernisse und sonstige	28	4	49	4	20	36	113	592

**Noch: 9. Straßenverkehrsunfälle, beteiligte Verkehrsteilnehmer, Verunglückte und  
Unfallursachen 2018 nach Verwaltungsbezirken**  
Noch: 9.1 Innerhalb von Ortschaften

Art des Nachweises	Noch: Verwaltungsbezirke						
	krfr. Stadt Bottrop	krfr. Stadt Gelsenkirchen	krfr. Stadt Münster	Kreis Borken	Kreis Coesfeld	Kreis Reckling- hausen	Kreis Steinfurt
<b>Unfälle insgesamt</b>	<b>298</b>	<b>945</b>	<b>1 376</b>	<b>1 139</b>	<b>503</b>	<b>1 870</b>	<b>1 335</b>
davon							
mit Getöteten	–	1	5	5	2	8	6
mit Verletzten	218	720	1 248	1 021	412	1 581	1 120
mit Personenschaden zusammen	218	721	1 253	1 026	414	1 589	1 126
schwerwiegende Unfälle mit Sachschaden (i. e. S.)	57	166	95	77	65	147	165
sonstige Unfälle unter dem Einfluss berauschender Mittel	23	58	28	36	24	134	44
Unfälle mit Personenschaden							
davon auf							
Bundesautobahnen	–	–	–	–	–	–	–
Bundesstraßen	4	83	208	16	51	161	61
Landstraßen	105	243	273	240	72	549	353
Kreisstraßen	21	45	217	108	85	204	136
anderen Straßen	88	350	555	662	206	675	576
<b>Beteiligte an Unfällen mit Personenschaden</b>	<b>429</b>	<b>1 434</b>	<b>2 422</b>	<b>1 954</b>	<b>790</b>	<b>3 153</b>	<b>2 124</b>
darunter im Alter von ... bis ... Jahren							
18 – 21	18	57	125	126	37	162	141
21 – 25	37	132	250	106	54	214	144
65 und mehr	57	156	330	329	153	460	356
an Unfällen mit Personenschaden beteiligte Verkehrsteilnehmer							
Führer von							
Krafträder mit Versicherungskennzeichen <sup>1)</sup>	21	44	53	59	35	94	68
Krafträder mit amtlichem Kennzeichen <sup>2)</sup>	12	52	47	61	30	131	70
Personenkraftwagen	269	935	1 068	978	398	1 928	1 159
Busse	19	27	28	16	2	48	9
landwirtschaftlichen Zugmaschinen	–	–	4	2	2	2	5
Güterkraftfahrzeugen	12	45	58	50	20	79	65
übrigen Kraftfahrzeugen	–	3	6	3	3	6	3
Kraftfahrzeugen zusammen	333	1 106	1 264	1 169	490	2 288	1 379
Fahrrädern <sup>3)</sup>	69	154	973	660	241	592	594
Fußgänger <sup>4)</sup>	23	153	170	97	50	255	123
Sonstige	4	21	15	28	9	18	28
<b>Verunglückte Personen insgesamt</b>	<b>265</b>	<b>898</b>	<b>1 467</b>	<b>1 181</b>	<b>500</b>	<b>1 926</b>	<b>1 352</b>
getötete Führer und Mitfahrer von							
Krafträder mit Versicherungskennzeichen <sup>1)</sup>	–	–	–	–	–	–	–
Krafträder mit amtlichem Kennzeichen <sup>2)</sup>	–	–	1	2	–	1	–
Personenkraftwagen	–	–	1	2	1	1	1
Güterkraftfahrzeugen	–	–	–	–	–	–	–
Fahrrädern <sup>3)</sup>	–	–	2	1	–	2	4
getötete Fußgänger <sup>4)</sup>	–	1	1	–	1	4	–
übrige Getötete	–	–	–	–	–	–	1
Getötete insgesamt	–	1	5	5	2	8	6
darunter im Alter von ... bis ... Jahren							
unter 6	–	–	–	–	–	–	–
6 – 15	–	–	–	–	–	–	–
18 – 21	–	–	–	1	–	–	–
21 – 25	–	–	–	–	–	–	1
65 und mehr	–	1	2	1	2	3	3

Anmerkungen Seite 125

**Noch: 9. Straßenverkehrsunfälle, beteiligte Verkehrsteilnehmer, Verunglückte und  
Unfallursachen 2018 nach Verwaltungsbezirken**  
Noch: 9.1 Innerhalb von Ortschaften

Art des Nachweises	Noch: Verwaltungsbezirke						
	krfr. Stadt Bottrop	krfr. Stadt Gelsenkirchen	krfr. Stadt Münster	Kreis Borken	Kreis Coesfeld	Kreis Reckling- hausen	Kreis Steinfurt
<b>Noch: Verunglückte Personen insgesamt</b>							
verletzte Führer und Mitfahrer von							
Krafräder mit Versicherungskennzeichen <sup>1)</sup>	21	44	51	59	35	93	71
Krafräder mit amtlichen Kennzeichen <sup>2)</sup>	14	50	44	58	30	137	75
Personenkraftwagen	119	466	330	337	153	817	497
Güterkraftfahrzeugen	–	11	6	13	8	14	13
Fahrrädern <sup>3)</sup>	68	143	837	608	220	555	559
verletzte Fußgänger <sup>4)</sup>	22	149	144	84	45	234	116
übrige Verletzte	21	34	50	17	7	68	15
<b>Verletzte insgesamt</b>	<b>265</b>	<b>897</b>	<b>1 462</b>	<b>1 176</b>	<b>498</b>	<b>1 918</b>	<b>1 346</b>
darunter im Alter von ... bis ... Jahren							
unter 6	7	18	19	5	3	31	21
6 – 15	14	79	72	120	42	186	112
18 – 21	8	50	89	90	25	134	96
21 – 25	29	69	167	62	33	137	100
65 und mehr	37	97	208	199	97	285	220
<b>Polizeilich festgestellte Unfallursachen bei Unfällen mit Personenschaden</b>							
Fehlverhalten der Fahrzeugführer	302	1061	1503	1225	477	2062	1325
darunter							
Alkoholeinfluss	15	20	69	46	12	54	56
Einfl. and. berauschender Mittel	6	6	6	4	–	21	8
nicht angepaßte Geschwindigkeit	16	185	31	50	19	114	70
Nichtbeachten der Vorfahrt	37	129	193	230	92	301	268
Fehler beim Abbiegen	30	74	212	141	57	221	165
falsche Fahrbahnbenutzung	20	52	69	85	33	171	83
ungenügender Sicherheitsabstand	41	148	150	114	31	232	82
Fehler beim Überholen	8	19	61	23	15	38	25
falsches Verhalten gegenüber Fußgängern	12	103	46	26	31	159	41
Fehlverhalten bei Fußgängern <sup>4)</sup>	16	85	74	24	15	122	22
darunter							
Alkoholeinfluss	–	–	1	1	–	3	2
fahrzeugbezogene Mängel	1	6	1	5	2	16	6
unfallbezogene Ursachen	14	37	167	384	40	78	88
Straßenverhältnisse	3	24	62	19	15	33	28
Witterungseinflüsse	6	11	32	26	14	36	27
Hindernisse und sonstige	5	2	73	339	11	9	33

**Noch: 9. Straßenverkehrsunfälle, beteiligte Verkehrsteilnehmer, Verunglückte und  
Unfallursachen 2018 nach Verwaltungsbezirken**  
Noch: 9.1 Innerhalb von Ortschaften

Art des Nachweises	Noch: Verwaltungsbezirke							
	Kreis Warendorf	Reg.-Bez. Münster	krfr. Stadt Bielefeld	Kreis Gütersloh	Kreis Herford	Kreis Höxter	Kreis Lippe	Kreis Minden- Lübbecke
<b>Unfälle insgesamt</b>	<b>806</b>	<b>8 272</b>	<b>1 200</b>	<b>1 107</b>	<b>823</b>	<b>277</b>	<b>908</b>	<b>1 074</b>
davon								
mit Getöteten	1	28	2	9	4	-	3	4
mit Verletzten	646	6 966	956	882	586	232	707	802
mit Personenschaden zusammen	647	6 994	958	891	590	232	710	806
schwerwiegende Unfälle mit Sachschaden (i. e. S.)	135	907	201	161	193	34	153	215
sonstige Unfälle unter dem Einfluss berauschender Mittel	24	371	41	55	40	11	45	53
Unfälle mit Personenschaden								
davon auf								
Bundesautobahnen	-	-	-	-	-	-	-	-
Bundesstraßen	55	639	106	64	38	44	132	141
Landstraßen	175	2 010	251	259	254	47	197	249
Kreisstraßen	65	881	119	110	57	26	65	89
anderen Straßen	352	3 464	482	458	241	115	316	327
<b>Beteiligte an Unfällen mit Personenschaden</b>	<b>1 239</b>	<b>13 545</b>	<b>1 954</b>	<b>1 705</b>	<b>1 146</b>	<b>451</b>	<b>1 365</b>	<b>1 566</b>
darunter im Alter von ... bis ... Jahren								
18 – 21	78	744	87	83	70	18	73	90
21 – 25	83	1 020	165	115	76	25	98	130
65 und mehr	215	2 056	229	275	187	73	234	213
an Unfällen mit Personenschaden beteiligte Verkehrsteilnehmer								
Führer von								
Krafträder mit Versicherungskennzeichen <sup>1)</sup>	36	410	50	45	36	14	46	50
Krafträder mit amtlichem Kennzeichen <sup>2)</sup>	28	431	50	54	49	23	56	52
Personenkraftwagen	673	7 408	1 214	854	720	263	846	951
Busse	3	152	28	9	9	6	10	10
landwirtschaftlichen Zugmaschinen	3	18	-	3	1	7	2	2
Güterkraftfahrzeugen	41	370	66	60	42	19	44	61
übrigen Kraftfahrzeugen	1	25	3	2	2	4	2	-
Kraftfahrzeugen zusammen	785	8 814	1 411	1 027	859	336	1 006	1 126
Fahrrädern <sup>3)</sup>	365	3 648	354	560	188	65	234	346
Fußgänger <sup>4)</sup>	84	955	172	99	90	43	112	81
Sonstige	5	128	17	19	9	7	13	13
<b>Verunglückte Personen insgesamt</b>	<b>745</b>	<b>8 334</b>	<b>1 183</b>	<b>1 017</b>	<b>769</b>	<b>280</b>	<b>864</b>	<b>984</b>
getötete Führer und Mitfahrer von								
Kraftäder mit Versicherungskennzeichen <sup>1)</sup>	-	-	-	-	-	-	-	-
Kraftäder mit amtlichem Kennzeichen <sup>2)</sup>	-	4	-	1	-	-	-	-
Personenkraftwagen	-	6	-	1	1	-	-	3
Güterkraftfahrzeugen	-	-	-	-	-	-	-	-
Fahrrädern <sup>3)</sup>	1	10	-	3	2	-	2	1
getötete Fußgänger <sup>4)</sup>	-	7	2	4	1	-	-	-
übrige Getötete	-	1	-	-	-	-	1	-
Getötete insgesamt	1	28	2	9	4	-	3	4
darunter im Alter von ... bis ... Jahren								
unter 6	-	-	-	-	-	-	1	-
6 – 15	-	-	-	-	-	-	1	-
18 – 21	-	1	-	-	-	-	-	-
21 – 25	-	1	-	-	-	-	-	2
65 und mehr	1	13	1	6	3	-	-	-

Anmerkungen Seite 125



**Noch: 9. Straßenverkehrsunfälle, beteiligte Verkehrsteilnehmer, Verunglückte und  
Unfallursachen 2018 nach Verwaltungsbezirken**  
Noch: 9.1 Innerhalb von Ortschaften

Art des Nachweises	Noch: Verwaltungsbezirke							
	Kreis Warendorf	Reg.-Bez. Münster	krfr. Stadt Bielefeld	Kreis Gütersloh	Kreis Herford	Kreis Höxter	Kreis Lippe	Kreis Minden- Lübbecke
<b>Noch: Verunglückte Personen insgesamt</b>								
verletzte Führer und Mitfahrer von								
Krafräder mit Versicherungskennzeichen <sup>1)</sup>	35	409	49	46	35	15	43	49
Krafräder mit amtlichen Kennzeichen <sup>2)</sup>	26	434	50	56	49	25	57	53
Personenkraftwagen	248	2 967	551	300	392	121	404	466
Güterkraftfahrzeugen	8	73	9	7	12	5	13	11
Fahrrädern <sup>3)</sup>	343	3 333	327	495	172	60	219	315
verletzte Fußgänger <sup>4)</sup>	78	872	162	90	87	42	110	73
übrige Verletzte	6	218	33	14	18	12	15	13
<b>Verletzte insgesamt</b>	<b>744</b>	<b>8 306</b>	<b>1 181</b>	<b>1 008</b>	<b>765</b>	<b>280</b>	<b>861</b>	<b>980</b>
darunter im Alter von ... bis ... Jahren								
unter 6	8	112	21	12	16	5	18	10
6 – 15	66	691	80	104	64	34	75	96
18 – 21	58	550	69	61	50	11	62	61
21 – 25	47	644	104	63	58	23	63	79
65 und mehr	134	1 277	128	169	118	38	135	135
<b>Polizeilich festgestellte Unfallursachen bei Unfällen mit Personenschaden</b>								
Fehlverhalten der Fahrzeugführer	740	8695	1076	1231	732	329	834	1045
darunter								
Alkoholeinfluss	33	305	29	50	34	10	35	42
Einfl. and. berauschender Mittel	7	58	4	9	6	2	6	10
nicht angepaßte Geschwindigkeit	27	512	34	49	33	42	83	68
Nichtbeachten der Vorfahrt	154	1 404	142	204	102	38	126	176
Fehler beim Abbiegen	87	987	146	125	77	17	90	94
falsche Fahrbahnbenutzung	55	568	68	195	53	23	63	59
ungenügender Sicherheitsabstand	44	842	156	58	36	38	91	98
Fehler beim Überholen	10	199	20	34	14	7	19	19
falsches Verhalten gegenüber Fußgängern	30	448	58	43	61	25	57	32
Fehlverhalten bei Fußgängern <sup>4)</sup>	34	392	57	31	26	9	21	30
darunter								
Alkoholeinfluss	1	8	1	–	–	1	–	1
fahrzeugbezogene Mängel	7	44	6	9	2	2	3	6
unfallbezogene Ursachen	87	895	78	37	22	24	46	39
Straßenverhältnisse	22	206	32	19	14	9	20	10
Witterungseinflüsse	28	180	20	9	6	3	7	13
Hindernisse und sonstige	37	509	26	9	2	12	19	16

**Noch: 9. Straßenverkehrsunfälle, beteiligte Verkehrsteilnehmer, Verunglückte und  
Unfallursachen 2018 nach Verwaltungsbezirken**  
Noch: 9.1 Innerhalb von Ortschaften

Art des Nachweises	Noch: Verwaltungsbezirke						
	Kreis Paderborn	Reg.-Bez. Detmold	krfr. Stadt Bochum	krfr. Stadt Dortmund	krfr. Stadt Hagen	krfr. Stadt Hamm	krfr. Stadt Herne
<b>Unfälle insgesamt</b>	<b>940</b>	<b>6 329</b>	<b>1 113</b>	<b>2 053</b>	<b>583</b>	<b>753</b>	<b>494</b>
davon							
mit Getöteten	2	24	3	5	2	–	–
mit Verletzten	712	4 877	812	1 742	478	576	386
mit Personenschaden zusammen	714	4 901	815	1 747	480	576	386
schwerwiegende Unfälle mit Sachschaden (i. e. S.)	184	1 141	216	171	58	134	82
sonstige Unfälle unter dem Einfluss berauschender Mittel	42	287	82	135	45	43	26
Unfälle mit Personenschaden							
davon auf							
Bundesautobahnen	–	–	–	–	–	–	–
Bundesstraßen	34	559	83	262	71	70	29
Landstraßen	127	1 384	184	509	33	200	119
Kreisstraßen	69	535	240	115	6	140	72
anderen Straßen	484	2 423	308	861	370	166	166
<b>Beteiligte an Unfällen mit Personenschaden</b>	<b>1 303</b>	<b>9 490</b>	<b>1 649</b>	<b>3 509</b>	<b>955</b>	<b>1 146</b>	<b>790</b>
darunter im Alter von ... bis ... Jahren							
18 – 21	95	516	84	169	50	69	43
21 – 25	103	712	109	253	76	77	46
65 und mehr	167	1 378	209	418	107	173	107
an Unfällen mit Personenschaden beteiligte Verkehrsteilnehmer							
Führer von							
Krafträder mit Versicherungskennzeichen <sup>1)</sup>	49	290	49	98	23	54	19
Krafträder mit amtlichem Kennzeichen <sup>2)</sup>	51	335	73	128	47	32	29
Personenkraftwagen	701	5 549	1 039	2 170	619	682	499
Busse	12	84	25	58	31	15	9
landwirtschaftlichen Zugmaschinen	5	20	–	–	–	–	1
Güterkraftfahrzeugen	36	328	49	129	44	39	28
übrigen Kraftfahrzeugen	3	16	4	5	2	–	1
Kraftfahrzeugen zusammen	857	6 622	1 239	2 588	766	822	586
Fahrrädern <sup>3)</sup>	338	2 085	229	473	57	230	124
Fußgänger <sup>4)</sup>	102	699	153	396	121	89	76
Sonstige	6	84	28	52	11	5	4
<b>Verunglückte Personen insgesamt</b>	<b>833</b>	<b>5 930</b>	<b>959</b>	<b>2 201</b>	<b>618</b>	<b>717</b>	<b>451</b>
getötete Führer und Mitfahrer von							
Krafträder mit Versicherungskennzeichen <sup>1)</sup>	–	–	–	–	–	–	–
Krafträder mit amtlichem Kennzeichen <sup>2)</sup>	–	1	1	–	–	–	–
Personenkraftwagen	1	6	–	1	–	–	–
Güterkraftfahrzeugen	–	–	–	–	–	–	–
Fahrrädern <sup>3)</sup>	1	9	–	3	–	–	–
getötete Fußgänger <sup>4)</sup>	–	7	2	1	2	–	–
übrige Getötete	–	1	–	–	–	–	–
Getötete insgesamt	2	24	3	5	2	–	–
darunter im Alter von ... bis ... Jahren							
unter 6	–	1	–	–	–	–	–
6 – 15	–	1	–	–	–	–	–
18 – 21	–	–	–	–	–	–	–
21 – 25	–	2	–	–	–	–	–
65 und mehr	2	12	1	3	1	–	–

Anmerkungen Seite 125

**Noch: 9. Straßenverkehrsunfälle, beteiligte Verkehrsteilnehmer, Verunglückte und  
Unfallursachen 2018 nach Verwaltungsbezirken**  
Noch: 9.1 Innerhalb von Ortschaften

Art des Nachweises	Noch: Verwaltungsbezirke						
	Kreis Paderborn	Reg.-Bez. Detmold	krfr. Stadt Bochum	krfr. Stadt Dortmund	krfr. Stadt Hagen	krfr. Stadt Hamm	krfr. Stadt Herne
<b>Noch: Verunglückte Personen insgesamt</b>							
verletzte Führer und Mitfahrer von							
Kraftfahrern mit Versicherungskennzeichen <sup>1)</sup>	49	286	48	97	22	56	19
Kraftfahrern mit amtlichen Kennzeichen <sup>2)</sup>	51	341	73	129	48	32	28
Personenkraftwagen	293	2 527	436	1 035	322	315	203
Güterkraftfahrzeugen	7	64	7	31	11	8	2
Fahrrädern <sup>3)</sup>	311	1 899	217	438	52	209	115
verletzte Fußgänger <sup>4)</sup>	100	664	141	375	117	80	69
übrige Verletzte	20	125	34	91	44	17	15
<b>Verletzte insgesamt</b>	<b>831</b>	<b>5 906</b>	<b>956</b>	<b>2 196</b>	<b>616</b>	<b>717</b>	<b>451</b>
darunter im Alter von ... bis ... Jahren							
unter 6	12	94	18	41	17	15	10
6 – 15	76	529	57	146	54	52	34
18 – 21	60	374	49	145	38	57	28
21 – 25	70	460	72	193	44	54	28
65 und mehr	103	826	119	257	69	94	66
<b>Polizeilich festgestellte Unfallursachen bei Unfällen mit Personenschaden</b>							
Fehlverhalten der Fahrzeugführer	910	6 157	1 012	2 049	551	818	508
darunter							
Alkoholeinfluss	55	255	33	75	12	33	15
Einfl. and. berauschender Mittel	7	44	6	13	9	9	6
nicht angepaßte Geschwindigkeit	99	408	48	99	44	60	21
Nichtbeachten der Vorfahrt	115	903	112	251	44	100	70
Fehler beim Abbiegen	99	648	99	186	68	95	55
falsche Fahrbahnbenutzung	64	525	61	57	11	50	38
ungenügender Sicherheitsabstand	59	536	124	167	81	101	55
Fehler beim Überholen	13	126	28	32	10	12	13
falsches Verhalten gegenüber Fußgängern	45	321	116	169	66	45	62
Fehlverhalten bei Fußgängern <sup>4)</sup>	26	200	71	146	46	37	36
darunter							
Alkoholeinfluss	1	4	1	3	1	1	–
fahrzeugbezogene Mängel	7	35	8	7	–	6	4
unfallbezogene Ursachen	37	283	38	161	14	27	16
Straßenverhältnisse	27	131	21	35	3	13	4
Witterungseinflüsse	6	64	15	20	7	13	11
Hindernisse und sonstige	4	88	2	106	4	1	1

**Noch: 9. Straßenverkehrsunfälle, beteiligte Verkehrsteilnehmer, Verunglückte und  
Unfallursachen 2018 nach Verwaltungsbezirken**  
Noch: 9.1 Innerhalb von Ortschaften

Art des Nachweises	Noch: Verwaltungsbezirke							
	Ennepe- Ruhr-Kreis	Hoch- sauerland- kreis	Märkischer Kreis	Kreis Olpe	Kreis Siegen- Wittgenstein	Kreis Soest	Kreis Unna	Reg.-Bez. Arnsberg
<b>Unfälle insgesamt</b>	<b>719</b>	<b>699</b>	<b>1 172</b>	<b>312</b>	<b>760</b>	<b>748</b>	<b>1 240</b>	<b>10 646</b>
davon								
mit Getöteten	5	2	3	2	2	2	2	28
mit Verletzten	594	534	845	225	585	631	1 030	8 438
mit Personenschaden zusammen	599	536	848	227	587	633	1 032	8 466
schwerwiegende Unfälle mit Sachschaden (i. e. S.)	82	133	254	67	133	54	159	1 543
sonstige Unfälle unter dem Einfluss berauschender Mittel	38	30	70	18	40	61	49	637
Unfälle mit Personenschaden								
davon auf								
Bundesautobahnen	–	–	–	–	–	–	–	–
Bundesstraßen	43	75	135	46	116	51	181	1 162
Landstraßen	265	134	283	61	189	146	304	2 427
Kreisstraßen	9	40	30	16	47	56	120	891
anderen Straßen	282	287	400	104	235	380	427	3 986
<b>Beteiligte an Unfällen mit Personenschaden</b>	<b>1 173</b>	<b>1 002</b>	<b>1 630</b>	<b>425</b>	<b>1 123</b>	<b>1 199</b>	<b>2 042</b>	<b>16 643</b>
darunter im Alter von ... bis ... Jahren								
18 – 21	52	58	100	33	78	63	88	887
21 – 25	70	77	115	26	83	83	147	1 162
65 und mehr	181	154	235	43	137	206	318	2 288
an Unfällen mit Personenschaden beteiligte Verkehrsteilnehmer								
Führer von								
Krafträder mit Versicherungskennzeichen <sup>1)</sup>	43	50	43	22	38	32	58	529
Krafträder mit amtlichem Kennzeichen <sup>2)</sup>	80	64	92	28	46	50	78	747
Personenkraftwagen	735	576	1 016	256	738	690	1 234	10 254
Busse	20	10	38	1	22	8	25	262
landwirtschaftlichen Zugmaschinen	1	6	3	1	2	3	2	19
Güterkraftfahrzeugen	38	22	74	16	40	34	57	570
übrigen Kraftfahrzeugen	3	9	6	1	1	2	4	38
Kraftfahrzeugen zusammen	920	737	1 272	325	887	819	1 458	12 419
Fahrrädern <sup>3)</sup>	118	153	174	55	116	290	414	2 433
Fußgänger <sup>4)</sup>	124	101	174	40	102	78	151	1 605
Sonstige	11	11	10	5	18	12	19	186
<b>Verunglückte Personen insgesamt</b>	<b>756</b>	<b>642</b>	<b>1 044</b>	<b>281</b>	<b>731</b>	<b>746</b>	<b>1 258</b>	<b>10 404</b>
getötete Führer und Mitfahrer von								
Krafträder mit Versicherungskennzeichen <sup>1)</sup>	–	–	–	–	–	–	1	1
Krafträder mit amtlichem Kennzeichen <sup>2)</sup>	1	–	1	–	–	1	–	4
Personenkraftwagen	–	1	–	1	1	1	–	5
Güterkraftfahrzeugen	–	–	–	–	–	–	–	–
Fahrrädern <sup>3)</sup>	2	–	1	–	–	–	1	7
getötete Fußgänger <sup>4)</sup>	2	1	1	1	1	–	–	11
übrige Getötete	–	–	–	–	–	–	–	–
Getötete insgesamt	5	2	3	2	2	2	2	28
darunter im Alter von ... bis ... Jahren								
unter 6	–	–	–	–	–	–	–	–
6 – 15	–	–	1	–	–	–	–	1
18 – 21	–	–	–	–	–	–	–	–
21 – 25	–	–	1	–	–	–	–	1
65 und mehr	4	1	–	2	2	1	1	16

Anmerkungen Seite 125

**Noch: 9. Straßenverkehrsunfälle, beteiligte Verkehrsteilnehmer, Verunglückte und  
Unfallursachen 2018 nach Verwaltungsbezirken**  
**Noch: 9.1 Innerhalb von Ortschaften**

Art des Nachweises	Noch: Verwaltungsbezirke							
	Ennepe- Ruhr-Kreis	Hoch- sauerland- kreis	Märkischer Kreis	Kreis Olpe	Kreis Siegen- Wittgenstein	Kreis Soest	Kreis Unna	Reg.-Bez. Arnsberg
<b>Noch: Verunglückte Personen insgesamt</b>								
verletzte Führer und Mitfahrer von								
Krafräder mit Versicherungskennzeichen <sup>1)</sup>	45	50	45	25	37	35	57	536
Krafräder mit amtlichen Kennzeichen <sup>2)</sup>	85	68	92	28	46	49	80	758
Personenkraftwagen	348	259	511	131	383	303	557	4 803
Güterkraftfahrzeugen	9	7	15	7	13	10	7	127
Fahrrädern <sup>3)</sup>	109	147	164	51	116	266	388	2 272
verletzte Fußgänger <sup>4)</sup>	119	91	166	37	98	72	147	1 512
übrige Verletzte	36	18	48	–	36	9	20	368
<b>Verletzte insgesamt</b>	<b>751</b>	<b>640</b>	<b>1 041</b>	<b>279</b>	<b>729</b>	<b>744</b>	<b>1 256</b>	<b>10 376</b>
darunter im Alter von ... bis ... Jahren								
unter 6	23	11	27	4	11	6	21	204
6 – 15	52	47	101	21	42	65	121	792
18 – 21	39	37	76	21	54	42	63	649
21 – 25	47	54	83	20	55	55	104	809
65 und mehr	125	95	146	24	82	127	200	1404
<b>Polizeilich festgestellte Unfallursachen bei Unfällen mit Personenschaden</b>								
Fehlverhalten der Fahrzeugführer	721	634	962	268	628	761	1 219	10 131
darunter								
Alkoholeinfluss	27	25	30	9	29	41	45	374
Einfl. and. berauschender Mittel	10	10	16	3	3	5	3	93
nicht angepaßte Geschwindigkeit	49	55	64	29	39	37	55	600
Nichtbeachten der Vorfahrt	72	84	117	29	64	147	209	1 299
Fehler beim Abbiegen	58	50	49	17	56	81	96	910
falsche Fahrbahnbenutzung	18	38	44	19	20	60	60	476
ungenügender Sicherheitsabstand	68	74	56	39	39	39	125	968
Fehler beim Überholen	18	13	17	6	6	16	22	193
falsches Verhalten gegenüber Fußgängern	78	43	87	20	39	38	69	832
Fehlverhalten bei Fußgängern <sup>4)</sup>	56	48	44	13	35	19	37	588
darunter								
Alkoholeinfluss	3	2	–	–	–	–	2	13
fahrzeugbezogene Mängel	9	12	7	3	3	2	4	65
unfallbezogene Ursachen	27	47	41	19	79	77	50	596
Straßenverhältnisse	16	22	23	12	19	8	17	193
Witterungseinflüsse	10	19	14	2	5	16	12	144
Hindernisse und sonstige	1	6	4	5	55	53	21	259

**9. Straßenverkehrsunfälle, beteiligte Verkehrsteilnehmer, Verunglückte und  
Unfallursachen 2018 nach Verwaltungsbezirken  
9.2 Außerhalb von Ortschaften**

Art des Nachweises	Nordrhein- Westfalen	Verwaltungsbezirke					
		krfr. Stadt Düsseldorf	krfr. Stadt Duisburg	krfr. Stadt Essen	krfr. Stadt Krefeld	krfr. Stadt Mönchen- gladbach	krfr. Stadt Mülheim an der Ruhr
<b>Unfälle insgesamt</b>	<b>19 439</b>	<b>162</b>	<b>350</b>	<b>166</b>	<b>63</b>	<b>171</b>	<b>80</b>
davon							
mit Getöteten	274	2	3	2	1	1	–
mit Verletzten	14 555	97	234	109	43	121	53
mit Personenschaden zusammen	14 829	99	237	111	44	122	53
schwerwiegende Unfälle mit Sachschaden (i. e. S.)	4 069	57	95	46	14	43	23
sonstige Unfälle unter dem Einfluss berauschender Mittel	541	6	18	9	5	6	4
Unfälle mit Personenschaden							
davon auf							
Bundesautobahnen	4 071	59	210	102	15	53	49
Bundesstraßen	2 775	25	6	2	12	12	–
Landstraßen	4 904	5	13	2	9	45	3
Kreisstraßen	1 731	–	1	1	2	7	–
anderen Straßen	1 348	10	7	4	6	5	1
<b>Beteiligte an Unfällen mit Personenschaden</b>	<b>28 411</b>	<b>206</b>	<b>503</b>	<b>260</b>	<b>90</b>	<b>245</b>	<b>110</b>
darunter im Alter von ... bis ... Jahren							
18 – 21	1 839	4	28	10	3	8	8
21 – 25	2 728	16	53	32	17	22	14
65 und mehr	2 913	14	25	17	5	21	9
an Unfällen mit Personenschaden beteiligte Verkehrsteilnehmer							
Führer von							
Krafträder mit Versicherungskennzeichen <sup>1)</sup>	399	–	1	–	–	3	–
Krafträder mit amtlichem Kennzeichen <sup>2)</sup>	1 984	8	14	10	2	17	–
Personenkraftwagen	20 485	156	394	217	71	187	94
Busse	152	3	2	3	–	1	1
landwirtschaftlichen Zugmaschinen	139	–	–	–	1	1	–
Güterkraftfahrzeugen	2 796	31	76	19	10	24	11
übrigen Kraftfahrzeugen	98	–	1	–	–	–	1
Kraftfahrzeugen zusammen	26 053	198	488	249	84	233	107
Fahrrädern <sup>3)</sup>	1 846	4	7	7	3	11	–
Fußgänger <sup>4)</sup>	346	3	6	2	2	1	2
Sonstige	166	1	2	2	1	–	1
<b>Verunglückte Personen insgesamt</b>	<b>22 038</b>	<b>148</b>	<b>342</b>	<b>174</b>	<b>63</b>	<b>178</b>	<b>77</b>
getötete Führer und Mitfahrer von							
Krafträder mit Versicherungskennzeichen <sup>1)</sup>	6	–	–	–	–	1	–
Krafträder mit amtlichem Kennzeichen <sup>2)</sup>	57	–	1	1	1	–	–
Personenkraftwagen	143	1	1	1	–	–	–
Güterkraftfahrzeugen	18	–	–	–	–	–	–
Fahrrädern <sup>3)</sup>	25	–	–	–	–	–	–
getötete Fußgänger <sup>4)</sup>	28	1	1	–	–	–	–
übrige Getötete	7	–	–	–	–	–	–
Getötete insgesamt	284	2	3	2	1	1	–
darunter im Alter von ... bis ... Jahren							
unter 6	2	–	–	–	–	–	–
6 – 15	1	–	–	–	–	–	–
18 – 21	20	–	2	–	–	–	–
21 – 25	29	–	1	–	1	–	–
65 und mehr	62	–	–	–	–	–	–

1) einschl. S-Pedelecs und leichten drei- und vierradrigen Kfz – 2) einschl. drei- und schweren vierradrigen Kfz – 3) einschl. Pedelecs – 4) einschl. Fußgänger mit Sport- und Spielgeräten

**Noch: 9. Straßenverkehrsunfälle, beteiligte Verkehrsteilnehmer, Verunglückte und  
Unfallursachen 2018 nach Verwaltungsbezirken**  
Noch: 9.2 Außerhalb von Ortschaften

Art des Nachweises	Nordrhein- Westfalen	Noch: Verwaltungsbezirke					
		krfr. Stadt Düsseldorf	krfr. Stadt Duisburg	krfr. Stadt Essen	krfr. Stadt Krefeld	krfr. Stadt Mönchen- gladbach	krfr. Stadt Mülheim an der Ruhr
Noch: <b>Verunglückte Personen insgesamt</b>							
verletzte Führer und Mitfahrer von							
Kraftfahrzeuge mit Versicherungskennzeichen <sup>1)</sup>	398	—	1	—	—	3	—
Kraftfahrzeuge mit amtlichen Kennzeichen <sup>2)</sup>	1 932	8	13	7	1	15	—
Personenkraftwagen	16 176	128	293	150	52	137	71
Güterkraftfahrzeugen	965	1	19	5	2	9	4
Fahrrädern <sup>3)</sup>	1 670	3	6	6	4	11	—
verletzte Fußgänger <sup>4)</sup>	288	2	5	2	2	1	2
übrige Verletzte	325	4	2	2	1	1	—
<b>Verletzte insgesamt</b>	<b>21 754</b>	<b>146</b>	<b>339</b>	<b>172</b>	<b>62</b>	<b>177</b>	<b>77</b>
darunter im Alter von ... bis ... Jahren							
unter 6	369	2	4	5	-	1	1
6 – 15	720	2	10	4	2	2	2
18 – 21	1 786	5	19	10	2	6	6
21 – 25	2 284	12	45	26	12	17	10
65 und mehr	2 180	14	15	12	5	19	2
<b>Polizeilich festgestellte Unfallursachen bei Unfällen mit Personenschaden</b>							
Fehlverhalten der Fahrzeugführer	19 436	146	365	189	60	173	94
darunter							
Alkoholeinfluss	594	6	11	6	1	3	2
Einfl. and. berauschender Mittel	132	1	4	2	—	1	1
nicht angepaßte Geschwindigkeit	3 465	34	111	65	12	35	33
Nichtbeachten der Vorfahrt	2 058	7	14	5	6	11	—
Fehler beim Abbiegen	1 083	3	5	—	3	17	—
falsche Fahrbahnbenutzung	760	2	11	2	2	4	—
ungenügender Sicherheitsabstand	3 153	34	80	56	10	44	22
Fehler beim Überholen	954	7	21	10	2	7	7
falsches Verhalten gegenüber Fußgängern	130	1	1	1	1	1	—
Fehlverhalten bei Fußgängern <sup>4)</sup>	192	2	8	3	1	1	1
darunter							
Alkoholeinfluss	14	—	1	1	—	—	—
fahrzeugbezogene Mängel	240	3	8	2	1	1	1
unfallbezogene Ursachen	2 356	13	44	19	2	9	12
Straßenverhältnisse	1 070	10	36	17	2	5	11
Witterungseinflüsse	267	2	4	1	—	4	1
Hindernisse und sonstige	1019	1	4	1	—	—	—

**Noch: 9. Straßenverkehrsunfälle, beteiligte Verkehrsteilnehmer, Verunglückte und  
Unfallursachen 2018 nach Verwaltungsbezirken**  
**Noch: 9.2 Außerhalb von Ortschaften**

Art des Nachweises	Noch: Verwaltungsbezirke							
	krfr. Stadt Oberhausen	krfr. Stadt Remscheid	krfr. Stadt Solingen	krfr. Stadt Wuppertal	Kreis Kleve	Kreis Mettmann	Rhein-Kreis Neuss	Kreis Viersen
<b>Unfälle insgesamt</b>	<b>110</b>	<b>47</b>	<b>24</b>	<b>130</b>	<b>690</b>	<b>583</b>	<b>620</b>	<b>380</b>
davon								
mit Getöteten	1	2	–	2	12	2	9	5
mit Verletzten	73	31	22	98	510	372	437	293
mit Personenschaden zusammen	74	33	22	100	522	374	446	298
schwerwiegende Unfälle mit Sachschaden (i. e. S.)	28	13	2	28	152	187	145	75
sonstige Unfälle unter dem Einfluss berauschender Mittel	8	1	–	2	16	22	29	7
Unfälle mit Personenschaden								
davon auf								
Bundesautobahnen	70	14	4	62	29	172	180	57
Bundesstraßen	4	9	2	4	190	33	47	43
Landstraßen	–	3	11	32	174	123	137	124
Kreisstraßen	–	4	4	1	67	40	45	51
anderen Straßen	–	3	1	1	62	6	37	23
<b>Beteiligte an Unfällen mit Personenschaden</b>	<b>172</b>	<b>64</b>	<b>40</b>	<b>200</b>	<b>973</b>	<b>750</b>	<b>932</b>	<b>577</b>
darunter im Alter von ... bis ... Jahren								
18 – 21	5	5	2	10	55	40	46	39
21 – 25	20	7	3	24	86	64	86	41
65 und mehr	9	4	5	11	134	72	90	70
an Unfällen mit Personenschaden beteiligte Verkehrsteilnehmer								
Führer von								
Krafträder mit Versicherungskennzeichen <sup>1)</sup>	–	1	–	–	18	8	8	11
Krafträder mit amtlichem Kennzeichen <sup>2)</sup>	4	6	5	15	55	48	54	34
Personenkraftwagen	124	50	29	157	681	575	689	432
Busse	–	–	1	1	3	10	4	1
landwirtschaftlichen Zugmaschinen	–	–	–	–	9	2	5	4
Güterkraftfahrzeugen	44	4	–	21	69	53	94	37
übrigen Kraftfahrzeugen	–	–	–	1	4	1	–	2
Kraftfahrzeugen zusammen	172	61	35	195	839	697	854	521
Fahrrädern <sup>3)</sup>	–	2	1	2	114	43	62	49
Fußgänger <sup>4)</sup>	–	1	3	1	10	10	13	4
Sonstige	–	–	1	2	10	–	3	3
<b>Verunglückte Personen insgesamt</b>	<b>111</b>	<b>52</b>	<b>32</b>	<b>169</b>	<b>780</b>	<b>562</b>	<b>651</b>	<b>446</b>
getötete Führer und Mitfahrer von								
Krafträder mit Versicherungskennzeichen <sup>1)</sup>	–	–	–	–	–	–	–	–
Krafträder mit amtlichem Kennzeichen <sup>2)</sup>	1	1	–	–	2	–	3	3
Personenkraftwagen	–	1	–	2	5	1	4	1
Güterkraftfahrzeugen	–	–	–	–	1	–	1	–
Fahrrädern <sup>3)</sup>	–	–	–	–	2	–	1	1
getötete Fußgänger <sup>4)</sup>	–	–	–	–	2	1	1	–
übrige Getötete	–	–	–	–	–	–	–	–
Getötete insgesamt	1	2	–	2	12	2	10	5
darunter im Alter von ... bis ... Jahren								
unter 6	–	–	–	–	–	–	–	–
6 – 15	–	–	–	–	–	–	–	–
18 – 21	–	–	–	–	1	–	–	–
21 – 25	–	–	–	1	–	–	1	–
65 und mehr	–	1	–	1	5	1	4	2

Anmerkungen Seite 141



**Noch: 9. Straßenverkehrsunfälle, beteiligte Verkehrsteilnehmer, Verunglückte und  
Unfallursachen 2018 nach Verwaltungsbezirken**  
Noch: 9.2 Außerhalb von Ortschaften

Art des Nachweises	Noch: Verwaltungsbezirke							
	krfr. Stadt Oberhausen	krfr. Stadt Remscheid	krfr. Stadt Solingen	krfr. Stadt Wuppertal	Kreis Kleve	Kreis Mettmann	Rhein-Kreis Neuss	Kreis Viersen
<b>Noch: Verunglückte Personen insgesamt</b>								
verletzte Führer und Mitfahrer von								
Kraftfahrzeuge mit Versicherungskennzeichen <sup>1)</sup>	–	1	–	–	17	8	8	12
Kraftfahrzeuge mit amtlichen Kennzeichen <sup>2)</sup>	4	5	5	15	48	48	51	33
Personenkraftwagen	86	41	22	142	555	419	487	330
Güterkraftfahrzeugen	20	1	–	6	29	14	25	15
Fahrrädern <sup>3)</sup>	–	2	1	2	102	43	57	43
verletzte Fußgänger <sup>4)</sup>	–	–	3	1	7	9	12	4
übrige Verletzte	–	–	1	1	10	19	1	4
<b>Verletzte insgesamt</b>	<b>110</b>	<b>50</b>	<b>32</b>	<b>167</b>	<b>768</b>	<b>560</b>	<b>641</b>	<b>441</b>
darunter im Alter von ... bis ... Jahren								
unter 6	2	–	–	4	7	18	13	9
6 – 15	1	–	1	7	22	21	19	21
16 – 20	3	3	3	11	59	46	46	30
21 – 25	14	5	4	18	76	60	74	33
26 und mehr	1	3	3	11	96	45	53	44
<b>Polizeilich festgestellte Unfallursachen bei Unfällen mit Personenschaden</b>								
Fehlverhalten der Fahrzeugführer	127	44	28	140	619	531	609	393
darunter								
Alkoholeinfluss	3	1	1	5	18	9	19	8
Einfl. and. berauschender Mittel	–	2	–	1	3	1	3	5
nicht angepaßte Geschwindigkeit	46	11	8	34	64	95	111	53
Nichtbeachten der Vorfahrt	–	1	–	2	148	32	58	57
Fehler beim Abbiegen	1	1	–	1	62	20	29	40
falsche Fahrbahnbenutzung	–	1	1	2	67	13	22	10
ungenügender Sicherheitsabstand	34	6	2	39	70	102	116	48
Fehler beim Überholen	3	3	1	6	42	25	35	15
falsches Verhalten gegenüber Fußgängern	–	–	–	–	2	9	7	1
Fehlverhalten bei Fußgängern <sup>4)</sup>	–	1	4	–	6	3	2	–
darunter								
Alkoholeinfluss	–	–	1	–	–	–	–	–
fahrzeugbezogene Mängel	1	1	–	1	9	9	9	6
unfallbezogene Ursachen	12	9	2	15	57	45	25	23
Straßenverhältnisse	12	4	2	9	14	32	18	13
Witterungseinflüsse	–	1	–	5	10	8	4	6
Hindernisse und sonstige	–	4	–	1	33	5	3	4

**Noch: 9. Straßenverkehrsunfälle, beteiligte Verkehrsteilnehmer, Verunglückte und  
Unfallursachen 2018 nach Verwaltungsbezirken**  
Noch: 9.2 Außerhalb von Ortschaften

Art des Nachweises	Noch: Verwaltungsbezirke					
	Kreis Wesel	Reg.-Bez. Düsseldorf	krfr. Stadt Bonn	krfr. Stadt Köln	krfr. Stadt Leverkusen	Städteregion Aachen
<b>Unfälle insgesamt</b>	<b>684</b>	<b>4 260</b>	<b>175</b>	<b>702</b>	<b>119</b>	<b>379</b>
davon						
mit Getöteten	15	57	–	4	1	7
mit Verletzten	540	3 033	135	553	93	268
mit Personenschaden zusammen	555	3 090	135	557	94	275
schwerwiegende Unfälle mit Sachschaden (i. e. S.)	111	1 019	35	126	21	93
sonstige Unfälle unter dem Einfluss berauschender Mittel	18	151	5	19	4	11
Unfälle mit Personenschaden						
davon auf						
Bundesautobahnen	106	1 182	106	407	88	91
Bundesstraßen	110	499	6	15	–	36
Landstraßen	245	926	11	24	1	111
Kreisstraßen	49	272	2	5	–	12
anderen Straßen	45	211	10	106	5	25
<b>Beteiligte an Unfällen mit Personenschaden</b>	<b>1 080</b>	<b>6 202</b>	<b>307</b>	<b>1 249</b>	<b>213</b>	<b>531</b>
darunter im Alter von ... bis ... Jahren						
18 – 21	52	315	15	40	4	33
21 – 25	96	581	30	105	20	61
65 und mehr	146	632	29	86	17	46
an Unfällen mit Personenschaden beteiligte Verkehrsteilnehmer						
Führer von						
Krafträder mit Versicherungskennzeichen <sup>1)</sup>	22	72	1	6	1	2
Krafträder mit amtlichem Kennzeichen <sup>2)</sup>	55	327	12	39	2	46
Personenkraftwagen	761	4 617	239	950	167	390
Busse	2	32	1	5	–	4
landwirtschaftlichen Zugmaschinen	13	35	1	–	–	–
Güterkraftfahrzeugen	93	586	31	176	36	54
übrigen Kraftfahrzeugen	4	14	2	3	2	1
Kraftfahrzeugen zusammen	950	5 683	287	1 179	208	497
Fahrrädern <sup>3)</sup>	105	410	16	44	4	23
Fußgänger <sup>4)</sup>	17	75	4	19	–	8
Sonstige	8	34	–	7	1	3
<b>Verunglückte Personen insgesamt</b>	<b>831</b>	<b>4 616</b>	<b>198</b>	<b>803</b>	<b>154</b>	<b>411</b>
getötete Führer und Mitfahrer von						
Krafträder mit Versicherungskennzeichen <sup>1)</sup>	–	1	–	–	–	–
Krafträder mit amtlichem Kennzeichen <sup>2)</sup>	–	13	–	–	–	2
Personenkraftwagen	9	26	–	2	–	4
Güterkraftfahrzeugen	1	3	–	–	1	1
Fahrrädern <sup>3)</sup>	1	5	–	–	–	–
getötete Fußgänger <sup>4)</sup>	2	8	–	1	–	–
übrige Getötete	2	2	–	1	–	–
Getötete insgesamt	15	58	–	4	1	7
darunter im Alter von ... bis ... Jahren						
unter 6	–	–	–	–	–	–
6 – 15	–	–	–	–	–	–
18 – 21	1	4	–	–	–	–
21 – 25	–	4	–	1	–	2
65 und mehr	3	17	–	–	–	–

Anmerkungen Seite 141

**Noch: 9. Straßenverkehrsunfälle, beteiligte Verkehrsteilnehmer, Verunglückte und  
Unfallursachen 2018 nach Verwaltungsbezirken**  
Noch: 9.2 Außerhalb von Ortschaften

Art des Nachweises	Noch: Verwaltungsbezirke					
	Kreis Wesel	Reg.-Bez. Düsseldorf	krfr. Stadt Bonn	krfr. Stadt Köln	krfr. Stadt Leverkusen	Städteregion Aachen
<b>Noch: Verunglückte Personen insgesamt</b>						
verletzte Führer und Mitfahrer von						
Krafräder mit Versicherungskennzeichen <sup>1)</sup>	20	70	1	6	—	2
Krafräder mit amtlichen Kennzeichen <sup>2)</sup>	56	309	14	40	3	42
Personenkraftwagen	581	3 494	159	640	133	316
Güterkraftfahrzeugen	30	180	5	50	13	10
Fahrrädern <sup>3)</sup>	99	379	13	42	4	22
verletzte Fußgänger <sup>4)</sup>	14	64	4	14	—	8
übrige Verletzte	16	62	2	7	—	4
<b>Verletzte insgesamt</b>	<b>816</b>	<b>4 558</b>	<b>198</b>	<b>799</b>	<b>153</b>	<b>404</b>
darunter im Alter von ... bis ... Jahren						
unter 6	12	78	4	10	—	10
6 – 15	36	150	7	26	9	11
18 – 21	43	292	18	37	4	31
21 – 25	78	484	19	76	15	54
65 und mehr	109	432	13	70	13	32
<b>Polizeilich festgestellte Unfallursachen bei Unfällen mit Personenschaden</b>						
Fehlverhalten der Fahrzeugführer	697	4 215	211	778	156	359
darunter						
Alkoholeinfluss	17	110	4	16	5	10
Einfl. and. berauschender Mittel	3	27	—	3	2	4
nicht angepaßte Geschwindigkeit	106	818	36	106	25	72
Nichtbeachten der Vorfahrt	114	455	12	29	1	24
Fehler beim Abbiegen	68	250	4	12	—	18
falsche Fahrbahnbenutzung	21	158	—	8	1	7
ungenügender Sicherheitsabstand	111	774	71	305	64	73
Fehler beim Überholen	41	225	4	20	4	13
falsches Verhalten gegenüber Fußgängern	3	27	1	6	—	3
Fehlverhalten bei Fußgängern <sup>4)</sup>	10	42	3	12	—	3
darunter						
Alkoholeinfluss	2	5	—	—	—	—
fahrzeugbezogene Mängel	7	59	—	9	—	6
unfallbezogene Ursachen	62	349	14	65	7	44
Straßenverhältnisse	36	221	7	22	—	22
Witterungseinflüsse	8	54	1	6	2	2
Hindernisse und sonstige	18	74	6	37	5	20

**Noch: 9. Straßenverkehrsunfälle, beteiligte Verkehrsteilnehmer, Verunglückte und  
Unfallursachen 2018 nach Verwaltungsbezirken**  
Noch: 9.2 Außerhalb von Ortschaften

Art des Nachweises	Noch: Verwaltungsbezirke							
	Kreis Düren	Rhein- Erf- Kreis	Kreis Eus- kirchen	Kreis Heins- berg	Ober- bergischer Kreis	Rheinisch- Bergischer Kreis	Rhein- Sieg- Kreis	Reg.-Bez. Köln
<b>Unfälle insgesamt</b>	<b>542</b>	<b>640</b>	<b>441</b>	<b>412</b>	<b>504</b>	<b>369</b>	<b>764</b>	<b>5 047</b>
davon								
mit Getöteten	6	6	14	12	3	2	7	62
mit Verletzten	396	529	338	266	369	270	612	3 829
mit Personenschaden zusammen	402	535	352	278	372	272	619	3 891
schwerwiegende Unfälle mit Sachschaden (i. e. S.)	129	76	76	126	118	89	127	1 016
sonstige Unfälle unter dem Einfluss berauschender Mittel	11	29	13	8	14	8	18	140
Unfälle mit Personenschaden								
davon auf								
Bundesautobahnen	45	121	23	32	36	57	145	1 151
Bundesstraßen	94	87	106	58	86	10	115	613
Landstraßen	181	224	151	105	182	152	250	1 392
Kreisstraßen	57	76	40	53	41	41	52	379
anderen Straßen	25	27	32	30	27	12	57	356
<b>Beteiligte an Unfällen mit Personenschaden</b>	<b>731</b>	<b>1 015</b>	<b>596</b>	<b>524</b>	<b>621</b>	<b>471</b>	<b>1 172</b>	<b>7 430</b>
darunter im Alter von ... bis ... Jahren								
18 – 21	61	46	47	37	55	35	64	437
21 – 25	84	70	64	46	67	41	110	698
65 und mehr	78	99	63	62	63	52	150	745
an Unfällen mit Personenschaden beteiligte Verkehrsteilnehmer								
Führer von								
Krafträder mit Versicherungskennzeichen <sup>1)</sup>	14	17	11	16	9	4	18	99
Krafträder mit amtlichem Kennzeichen <sup>2)</sup>	85	58	73	23	81	86	91	596
Personenkraftwagen	499	696	400	396	455	308	836	5 336
Busse	9	8	5	6	2	4	7	51
landwirtschaftlichen Zugmaschinen	5	2	5	2	2	–	9	26
Güterkraftfahrzeugen	62	105	49	32	37	25	109	716
übrigen Kraftfahrzeugen	4	5	2	1	2	2	8	32
Kraftfahrzeugen zusammen	678	891	545	476	588	429	1 078	6 856
Fahrrädern <sup>3)</sup>	43	106	41	36	24	33	70	440
Fußgänger <sup>4)</sup>	6	13	6	5	8	7	18	94
Sonstige	4	5	4	7	1	2	6	40
<b>Verunglückte Personen insgesamt</b>	<b>570</b>	<b>756</b>	<b>517</b>	<b>419</b>	<b>562</b>	<b>363</b>	<b>933</b>	<b>5 686</b>
getötete Führer und Mitfahrer von								
Krafträder mit Versicherungskennzeichen <sup>1)</sup>	–	–	–	–	–	–	–	–
Krafträder mit amtlichem Kennzeichen <sup>2)</sup>	2	2	5	2	1	1	1	16
Personenkraftwagen	4	–	7	7	1	1	4	30
Güterkraftfahrzeugen	–	1	–	–	–	–	1	4
Fahrrädern <sup>3)</sup>	–	3	–	2	1	–	–	6
getötete Fußgänger <sup>4)</sup>	2	–	2	1	–	–	–	6
übrige Getötete	–	–	–	–	–	–	1	2
Getötete insgesamt	8	6	14	12	3	2	7	64
darunter im Alter von ... bis ... Jahren								
unter 6	–	–	–	–	–	–	–	–
6 – 15	–	–	–	–	–	–	–	–
18 – 21	–	–	4	1	–	–	–	5
21 – 25	2	–	4	1	1	–	2	13
65 und mehr	2	1	3	3	–	1	1	11

Anmerkungen Seite 141

**Noch: 9. Straßenverkehrsunfälle, beteiligte Verkehrsteilnehmer, Verunglückte und  
Unfallursachen 2018 nach Verwaltungsbezirken**  
Noch: 9.2 Außerhalb von Ortschaften

Art des Nachweises	Noch: Verwaltungsbezirke							
	Kreis Düren	Rhein- Erf- Kreis	Kreis Eus- kirchen	Kreis Heins- berg	Ober- bergischer Kreis	Rheinisch- Bergischer Kreis	Rhein- Sieg- Kreis	Reg.-Bez. Köln
<b>Noch: Verunglückte Personen insgesamt</b>								
verletzte Führer und Mitfahrer von								
Kraftfahrzeuge mit Versicherungskennzeichen <sup>1)</sup>	14	19	12	17	10	4	17	102
Kraftfahrzeuge mit amtlichen Kennzeichen <sup>2)</sup>	83	58	70	20	82	86	93	591
Personenkraftwagen	387	514	347	308	415	217	670	4 106
Güterkraftfahrzeugen	24	41	14	12	11	9	43	232
Fahrrädern <sup>3)</sup>	40	93	38	28	21	32	67	400
verletzte Fußgänger <sup>4)</sup>	3	11	4	4	8	7	16	79
übrige Verletzte	11	14	18	18	12	6	20	112
<b>Verletzte insgesamt</b>	<b>562</b>	<b>750</b>	<b>503</b>	<b>407</b>	<b>559</b>	<b>361</b>	<b>926</b>	<b>5 622</b>
darunter im Alter von ... bis ... Jahren								
unter 6	9	17	7	7	19	6	12	101
6 – 15	16	27	29	17	19	4	31	196
16 – 21	56	51	44	35	55	33	58	422
21 – 25	64	59	59	31	64	34	86	561
26 und mehr	56	71	38	48	52	34	119	546
<b>Polizeilich festgestellte Unfallursachen bei Unfällen mit Personenschaden</b>								
Fehlverhalten der Fahrzeugführer	484	664	396	451	461	342	914	5 216
darunter								
Alkoholeinfluss	12	16	17	19	15	6	24	144
Einfl. and. berauschender Mittel	3	5	4	8	2	1	7	39
nicht angepaßte Geschwindigkeit	134	89	63	113	123	102	167	1 030
Nichtbeachten der Vorfahrt	63	76	55	53	52	23	79	467
Fehler beim Abbiegen	46	44	21	29	21	10	40	245
falsche Fahrbahnbenutzung	18	28	8	19	27	24	29	169
ungenügender Sicherheitsabstand	41	134	27	67	39	70	126	1 017
Fehler beim Überholen	22	32	20	17	21	19	55	227
falsches Verhalten gegenüber Fußgängern	3	5	2	2	1	5	7	35
Fehlverhalten bei Fußgängern <sup>4)</sup>	2	7	3	3	3	1	17	54
darunter								
Alkoholeinfluss	–	1	–	–	–	–	2	3
fahrzeugbezogene Mängel	5	10	2	4	4	4	9	53
unfallbezogene Ursachen	44	94	103	29	67	34	90	591
Straßenverhältnisse	16	48	25	15	41	25	40	261
Witterungseinflüsse	5	10	6	11	7	2	4	56
Hindernisse und sonstige	23	36	72	3	19	7	46	274

**Noch: 9. Straßenverkehrsunfälle, beteiligte Verkehrsteilnehmer, Verunglückte und  
Unfallursachen 2018 nach Verwaltungsbezirken**  
Noch: 9.2 Außerhalb von Ortschaften

Art des Nachweises	Noch: Verwaltungsbezirke						
	krfr. Stadt Bottrop	krfr. Stadt Gelsenkirchen	krfr. Stadt Münster	Kreis Borken	Kreis Coesfeld	Kreis Reckling- hausen	Kreis Steinfurt
<b>Unfälle insgesamt</b>	<b>119</b>	<b>136</b>	<b>192</b>	<b>596</b>	<b>477</b>	<b>513</b>	<b>776</b>
davon							
mit Getöteten	3	–	1	13	11	10	14
mit Verletzten	89	91	151	477	385	365	582
mit Personenschaden zusammen	92	91	152	490	396	375	596
schwerwiegende Unfälle mit Sachschaden (i. e. S.)	22	39	38	92	73	124	158
sonstige Unfälle unter dem Einfluss berauschender Mittel	5	6	2	14	8	14	22
Unfälle mit Personenschaden							
davon auf							
Bundesautobahnen	31	43	70	29	58	141	87
Bundesstraßen	9	11	28	113	112	62	84
Landstraßen	39	22	26	163	80	91	243
Kreisstraßen	11	12	17	107	84	38	107
anderen Straßen	2	3	11	78	62	43	75
<b>Beteiligte an Unfällen mit Personenschaden</b>	<b>202</b>	<b>188</b>	<b>310</b>	<b>903</b>	<b>706</b>	<b>740</b>	<b>1 103</b>
darunter im Alter von ... bis ... Jahren							
18 – 21	3	9	13	100	60	44	75
21 – 25	12	11	37	81	73	59	107
65 und mehr	15	19	36	110	88	74	115
an Unfällen mit Personenschaden beteiligte Verkehrsteilnehmer							
Führer von							
Krafträder mit Versicherungskennzeichen <sup>1)</sup>	–	4	2	29	19	9	28
Krafträder mit amtlichem Kennzeichen <sup>2)</sup>	14	4	15	51	60	56	69
Personenkraftwagen	153	149	222	619	471	527	766
Busse	2	–	3	3	5	3	4
landwirtschaftlichen Zugmaschinen	–	–	1	10	8	2	4
Güterkraftfahrzeugen	22	15	35	56	40	75	113
übrigen Kraftfahrzeugen	1	1	–	4	3	3	6
Kraftfahrzeugen zusammen	192	173	278	772	606	675	990
Fahrrädern <sup>3)</sup>	9	9	28	103	88	50	88
Fußgänger <sup>4)</sup>	1	4	4	15	7	12	13
Sonstige	–	2	–	13	5	3	12
<b>Verunglückte Personen insgesamt</b>	<b>163</b>	<b>131</b>	<b>223</b>	<b>736</b>	<b>579</b>	<b>554</b>	<b>888</b>
getötete Führer und Mitfahrer von							
Krafträder mit Versicherungskennzeichen <sup>1)</sup>	–	–	–	2	–	–	–
Krafträder mit amtlichem Kennzeichen <sup>2)</sup>	–	–	–	2	–	3	2
Personenkraftwagen	3	–	1	8	8	5	7
Güterkraftfahrzeugen	–	–	–	–	–	–	1
Fahrrädern <sup>3)</sup>	–	–	–	2	2	1	2
getötete Fußgänger <sup>4)</sup>	1	–	–	–	–	1	2
übrige Getötete	–	–	–	–	1	–	–
Getötete insgesamt	4	–	1	14	11	10	14
darunter im Alter von ... bis ... Jahren							
unter 6	–	–	–	–	1	–	–
6 – 15	–	–	–	–	–	–	1
18 – 21	–	–	–	–	1	2	–
21 – 25	–	–	–	2	2	–	4
65 und mehr	–	–	–	2	3	1	1

Anmerkungen Seite 141

**Noch: 9. Straßenverkehrsunfälle, beteiligte Verkehrsteilnehmer, Verunglückte und  
Unfallursachen 2018 nach Verwaltungsbezirken**  
Noch: 9.2 Außerhalb von Ortschaften

Art des Nachweises	Noch: Verwaltungsbezirke						
	krfr. Stadt Bottrop	krfr. Stadt Gelsenkirchen	krfr. Stadt Münster	Kreis Borken	Kreis Coesfeld	Kreis Reckling- hausen	Kreis Steinfurt
<b>Noch: Verunglückte Personen insgesamt</b>							
verletzte Führer und Mitfahrer von							
Krafräder mit Versicherungskennzeichen <sup>1)</sup>	–	4	2	30	19	9	26
Krafräder mit amtlichen Kennzeichen <sup>2)</sup>	15	4	14	49	57	51	65
Personenkraftwagen	130	105	163	512	397	392	638
Güterkraftfahrzeugen	3	4	13	23	14	28	40
Fahrrädern <sup>3)</sup>	9	8	25	85	65	47	82
verletzte Fußgänger <sup>4)</sup>	–	4	4	14	6	10	8
übrige Verletzte	2	2	1	9	10	7	15
<b>Verletzte insgesamt</b>	<b>159</b>	<b>131</b>	<b>222</b>	<b>722</b>	<b>568</b>	<b>544</b>	<b>874</b>
darunter im Alter von ... bis ... Jahren							
unter 6	4	2	–	21	3	13	10
6 – 15	11	6	6	22	14	12	29
18 – 21	4	10	14	84	50	37	83
21 – 25	9	10	25	72	68	52	94
65 und mehr	12	16	24	94	67	63	85
<b>Polizeilich festgestellte Unfallursachen bei Unfällen mit Personenschaden</b>							
Fehlverhalten der Fahrzeugführer	139	136	224	601	476	541	749
darunter							
Alkoholeinfluss	3	–	8	21	8	24	31
Einfl. and. berauschender Mittel	1	1	1	6	–	8	2
nicht angepaßte Geschwindigkeit	17	24	19	66	76	53	106
Nichtbeachten der Vorfahrt	20	10	21	112	60	42	120
Fehler beim Abbiegen	11	5	6	43	29	38	50
falsche Fahrbahnbenutzung	4	1	3	29	26	13	36
ungenügender Sicherheitsabstand	31	35	44	79	61	99	94
Fehler beim Überholen	10	2	19	28	36	23	46
falsches Verhalten gegenüber Fußgängern	–	2	–	5	4	7	4
Fehlverhalten bei Fußgängern <sup>4)</sup>	2	5	2	4	4	9	10
darunter							
Alkoholeinfluss	1	–	–	–	–	1	1
fahrzeugbezogene Mängel	1	1	6	6	6	7	8
unfallbezogene Ursachen	13	21	41	205	75	65	105
Straßenverhältnisse	3	3	17	27	39	19	46
Witterungseinflüsse	4	3	2	16	9	5	15
Hindernisse und sonstige	6	15	22	162	27	41	44

**Noch: 9. Straßenverkehrsunfälle, beteiligte Verkehrsteilnehmer, Verunglückte und  
Unfallursachen 2018 nach Verwaltungsbezirken**  
**Noch: 9.2 Außerhalb von Ortschaften**

Art des Nachweises	Noch: Verwaltungsbezirke							
	Kreis Warendorf	Reg.-Bez. Münster	krfr. Stadt Bielefeld	Kreis Gütersloh	Kreis Herford	Kreis Höxter	Kreis Lippe	Kreis Minden- Lübbecke
<b>Unfälle insgesamt</b>	<b>576</b>	<b>3 385</b>	<b>201</b>	<b>726</b>	<b>279</b>	<b>275</b>	<b>443</b>	<b>428</b>
davon								
mit Getöteten	10	62	2	7	3	3	7	6
mit Verletzten	465	2 605	154	528	190	222	336	280
mit Personenschaden zusammen	475	2 667	156	535	193	225	343	286
schwerwiegende Unfälle mit Sachschaden (i. e. S.)	84	630	40	176	78	46	95	132
sonstige Unfälle unter dem Einfluss berauschender Mittel	17	88	5	15	8	4	5	10
Unfälle mit Personenschaden								
davon auf								
Bundesautobahnen	44	503	45	65	37	8	10	33
Bundesstraßen	96	515	23	118	32	96	112	71
Landstraßen	177	841	63	201	81	71	141	106
Kreisstraßen	93	469	13	82	32	37	63	47
anderen Straßen	65	339	12	69	11	13	17	29
<b>Beteiligte an Unfällen mit Personenschaden</b>	<b>848</b>	<b>5 000</b>	<b>306</b>	<b>1 035</b>	<b>362</b>	<b>369</b>	<b>589</b>	<b>525</b>
darunter im Alter von ... bis ... Jahren								
18 – 21	66	370	16	79	32	31	38	36
21 – 25	78	458	30	96	35	39	68	51
65 und mehr	118	575	28	82	42	47	65	62
an Unfällen mit Personenschaden beteiligte Verkehrsteilnehmer								
Führer von								
Krafträder mit Versicherungskennzeichen <sup>1)</sup>	10	101	4	22	5	4	18	9
Krafträder mit amtlichem Kennzeichen <sup>2)</sup>	49	318	13	46	22	40	59	33
Personenkraftwagen	591	3 498	217	736	282	276	446	397
Busse	6	26	4	3	1	1	–	2
landwirtschaftlichen Zugmaschinen	13	38	–	7	1	3	2	4
Güterkraftfahrzeugen	66	422	37	89	24	21	30	53
übrigen Kraftfahrzeugen	2	20	–	2	1	2	3	–
Kraftfahrzeugen zusammen	737	4 423	275	905	336	347	558	498
Fahrrädern <sup>3)</sup>	91	466	23	102	18	21	23	17
Fußgänger <sup>4)</sup>	7	63	5	20	4	–	6	10
Sonstige	13	48	3	8	4	1	2	–
<b>Verunglückte Personen insgesamt</b>	<b>707</b>	<b>3 981</b>	<b>230</b>	<b>791</b>	<b>283</b>	<b>327</b>	<b>524</b>	<b>405</b>
getötete Führer und Mitfahrer von								
Krafträder mit Versicherungskennzeichen <sup>1)</sup>	–	2	–	1	–	–	–	–
Krafträder mit amtlichem Kennzeichen <sup>2)</sup>	2	9	–	2	–	2	–	–
Personenkraftwagen	4	36	2	3	2	1	6	5
Güterkraftfahrzeugen	1	2	–	–	–	–	–	1
Fahrrädern <sup>3)</sup>	1	8	–	–	–	–	–	–
getötete Fußgänger <sup>4)</sup>	1	5	1	1	1	–	1	1
übrige Getötete	1	2	–	–	–	–	–	–
Getötete insgesamt	10	64	2	7	3	3	7	7
darunter im Alter von ... bis ... Jahren								
unter 6	–	1	–	–	–	–	–	–
6 – 15	–	1	–	–	–	–	–	–
18 – 21	1	4	–	–	–	1	2	1
21 – 25	1	9	–	1	–	–	–	1
65 und mehr	1	8	1	2	–	–	3	3

Anmerkungen Seite 141



**Noch: 9. Straßenverkehrsunfälle, beteiligte Verkehrsteilnehmer, Verunglückte und  
Unfallursachen 2018 nach Verwaltungsbezirken**  
**Noch: 9.2 Außerhalb von Ortschaften**

Art des Nachweises	Noch: Verwaltungsbezirke							
	Kreis Warendorf	Reg.-Bez. Münster	krfr. Stadt Bielefeld	Kreis Gütersloh	Kreis Herford	Kreis Höxter	Kreis Lippe	Kreis Minden- Lübbecke
<b>Noch: Verunglückte Personen insgesamt</b>								
verletzte Führer und Mitfahrer von								
Krafräder mit Versicherungskennzeichen <sup>1)</sup>	9	99	4	20	5	4	19	10
Krafräder mit amtlichen Kennzeichen <sup>2)</sup>	47	302	14	45	21	38	60	32
Personenkraftwagen	519	2 856	163	566	224	252	394	315
Güterkraftfahrzeugen	24	149	18	31	8	10	17	13
Fahrrädern <sup>3)</sup>	81	402	22	95	18	18	21	16
verletzte Fußgänger <sup>4)</sup>	6	52	5	18	2	–	5	9
übrige Verletzte	11	57	2	9	2	2	1	3
<b>Verletzte insgesamt</b>	<b>697</b>	<b>3 917</b>	<b>228</b>	<b>784</b>	<b>280</b>	<b>324</b>	<b>517</b>	<b>398</b>
darunter im Alter von ... bis ... Jahren								
unter 6	15	68	5	8	5	9	8	6
6 – 15	21	121	14	34	10	2	14	20
18 – 21	62	344	17	72	34	35	57	33
21 – 25	72	402	21	88	32	37	56	40
65 und mehr	90	451	16	65	32	36	55	52
<b>Polizeilich festgestellte Unfallursachen bei Unfällen mit Personenschaden</b>								
Fehlverhalten der Fahrzeugführer	566	3 432	201	665	242	339	402	387
darunter								
Alkoholeinfluss	18	113	8	21	17	10	21	10
Einfl. and. berauschender Mittel	4	23	1	9	2	2	2	5
nicht angepaßte Geschwindigkeit	79	440	21	79	29	95	108	67
Nichtbeachten der Vorfahrt	79	464	19	102	36	37	48	70
Fehler beim Abbiegen	41	223	15	64	20	26	30	23
falsche Fahrbahnbenutzung	26	138	8	46	17	29	30	22
ungenügender Sicherheitsabstand	48	491	29	78	13	19	44	27
Fehler beim Überholen	47	211	15	40	10	12	16	9
falsches Verhalten gegenüber Fußgängern	2	24	1	6	1	–	1	7
Fehlverhalten bei Fußgängern <sup>4)</sup>	4	40	5	9	4	–	2	4
darunter								
Alkoholeinfluss	1	4	–	–	–	–	–	–
fahrzeugbezogene Mängel	14	49	5	10	5	2	3	2
unfallbezogene Ursachen	94	619	22	52	21	34	46	40
Straßenverhältnisse	40	194	11	34	14	20	28	22
Witterungseinflüsse	22	76	2	6	2	1	4	3
Hindernisse und sonstige	32	349	9	12	5	13	14	15

**Noch: 9. Straßenverkehrsunfälle, beteiligte Verkehrsteilnehmer, Verunglückte und  
Unfallursachen 2018 nach Verwaltungsbezirken**  
Noch: 9.2 Außerhalb von Ortschaften

Art des Nachweises	Noch: Verwaltungsbezirke						
	Kreis Paderborn	Reg.-Bez. Detmold	krfr. Stadt Bochum	krfr. Stadt Dortmund	krfr. Stadt Hagen	krfr. Stadt Hamm	krfr. Stadt Herne
<b>Unfälle insgesamt</b>	<b>657</b>	<b>3 009</b>	<b>229</b>	<b>329</b>	<b>113</b>	<b>117</b>	<b>82</b>
davon							
mit Getöteten	12	40	1	2	4	5	–
mit Verletzten	482	2 192	197	264	94	84	60
mit Personenschaden zusammen	494	2 232	198	266	98	89	60
schwerwiegende Unfälle mit Sachschaden (i. e. S.)	145	712	25	55	14	23	21
sonstige Unfälle unter dem Einfluss berauschender Mittel	18	65	6	8	1	5	1
Unfälle mit Personenschaden							
davon auf							
Bundesautobahnen	56	254	167	139	71	35	58
Bundesstraßen	77	529	2	57	8	10	–
Landstraßen	208	871	22	41	10	26	1
Kreisstraßen	79	353	4	8	–	9	–
anderen Straßen	74	225	3	21	9	9	1
<b>Beteiligte an Unfällen mit Personenschaden</b>	<b>873</b>	<b>4 059</b>	<b>445</b>	<b>577</b>	<b>220</b>	<b>183</b>	<b>135</b>
darunter im Alter von ... bis ... Jahren							
18 – 21	72	304	25	25	13	10	7
21 – 25	96	415	44	47	20	21	19
65 und mehr	112	438	33	32	15	25	7
an Unfällen mit Personenschaden beteiligte Verkehrsteilnehmer							
Führer von							
Krafträder mit Versicherungskennzeichen <sup>1)</sup>	13	75	1	2	1	6	–
Krafträder mit amtlichem Kennzeichen <sup>2)</sup>	54	267	10	21	9	9	5
Personenkraftwagen	598	2 952	373	474	148	145	107
Busse	5	16	2	3	1	–	–
landwirtschaftlichen Zugmaschinen	4	21	–	–	–	–	–
Güterkraftfahrzeugen	83	337	50	64	53	16	22
übrigen Kraftfahrzeugen	1	9	1	1	1	1	–
Kraftfahrzeugen zusammen	758	3 677	437	565	213	177	134
Fahrrädern <sup>3)</sup>	101	305	5	7	3	4	–
Fußgänger <sup>4)</sup>	11	56	1	3	2	1	1
Sonstige	3	21	2	2	2	1	–
<b>Verunglückte Personen insgesamt</b>	<b>746</b>	<b>3 306</b>	<b>304</b>	<b>409</b>	<b>178</b>	<b>148</b>	<b>89</b>
getötete Führer und Mitfahrer von							
Krafträder mit Versicherungskennzeichen <sup>1)</sup>	1	2	–	–	–	–	–
Krafträder mit amtlichem Kennzeichen <sup>2)</sup>	3	7	–	1	1	–	–
Personenkraftwagen	5	24	–	–	3	–	–
Güterkraftfahrzeugen	2	3	1	–	–	3	–
Fahrrädern <sup>3)</sup>	2	2	–	–	1	–	–
getötete Fußgänger <sup>4)</sup>	–	4	–	1	–	1	–
übrige Getötete	–	–	–	–	–	1	–
Getötete insgesamt	13	42	1	2	5	5	–
darunter im Alter von ... bis ... Jahren							
unter 6	–	–	–	–	–	–	–
6 – 15	–	–	–	–	–	–	–
18 – 21	1	5	–	–	–	–	–
21 – 25	–	2	–	–	–	–	–
65 und mehr	3	12	–	–	1	1	–

Anmerkungen Seite 141

**Noch: 9. Straßenverkehrsunfälle, beteiligte Verkehrsteilnehmer, Verunglückte und  
Unfallursachen 2018 nach Verwaltungsbezirken**  
Noch: 9.2 Außerhalb von Ortschaften

Art des Nachweises	Noch: Verwaltungsbezirke						
	Kreis Paderborn	Reg.-Bez. Detmold	krfr. Stadt Bochum	krfr. Stadt Dortmund	krfr. Stadt Hagen	krfr. Stadt Hamm	krfr. Stadt Herne
<b>Noch: Verunglückte Personen insgesamt</b>							
verletzte Führer und Mitfahrer von							
Kraftfahrzeuge mit Versicherungskennzeichen <sup>1)</sup>	12	74	1	3	1	7	–
Kraftfahrzeuge mit amtlichen Kennzeichen <sup>2)</sup>	55	265	10	22	7	9	5
Personenkraftwagen	525	2 439	264	354	129	118	77
Güterkraftfahrzeugen	32	129	9	16	26	5	6
Fahrrädern <sup>3)</sup>	91	281	3	7	2	3	–
verletzte Fußgänger <sup>4)</sup>	11	50	1	2	2	–	1
übrige Verletzte	7	26	15	3	6	1	–
<b>Verletzte insgesamt</b>	<b>733</b>	<b>3 264</b>	<b>303</b>	<b>407</b>	<b>173</b>	<b>143</b>	<b>89</b>
darunter im Alter von ... bis ... Jahren							
unter 6	12	53	8	1	3	2	–
6 – 15	32	126	17	14	4	1	4
18 – 21	67	315	18	29	12	16	4
21 – 25	85	359	28	34	17	14	11
65 und mehr	92	348	29	24	15	20	3
<b>Polizeilich festgestellte Unfallursachen bei Unfällen mit Personenschaden</b>							
Fehlverhalten der Fahrzeugführer	610	2 846	267	345	128	143	102
darunter							
Alkoholeinfluss	31	118	5	7	3	7	3
Einfl. and. berauschender Mittel	5	26	2	–	1	1	–
nicht angepaßte Geschwindigkeit	117	516	34	44	19	24	12
Nichtbeachten der Vorfahrt	92	404	8	12	7	14	3
Fehler beim Abbiegen	40	218	2	9	2	3	–
falsche Fahrbahnbenutzung	21	173	2	3	3	2	1
ungenügender Sicherheitsabstand	59	269	81	73	30	28	31
Fehler beim Überholen	24	126	10	16	4	3	4
falsches Verhalten gegenüber Fußgängern	4	20	2	2	1	–	2
Fehlverhalten bei Fußgängern <sup>4)</sup>	7	31	–	2	–	1	–
darunter							
Alkoholeinfluss	–	–	–	–	–	–	–
fahrzeugbezogene Mängel	9	36	–	5	1	1	2
unfallbezogene Ursachen	62	277	26	51	19	12	19
Straßenverhältnisse	36	165	8	11	9	7	4
Witterungseinflüsse	8	26	3	4	1	1	1
Hindernisse und sonstige	18	86	15	36	9	4	14

**Noch: 9. Straßenverkehrsunfälle, beteiligte Verkehrsteilnehmer, Verunglückte und  
Unfallursachen 2018 nach Verwaltungsbezirken**  
Noch: 9.2 Außerhalb von Ortschaften

Art des Nachweises	Noch: Verwaltungsbezirke							
	Ennepe- Ruhr-Kreis	Hoch- sauerland- kreis	Märkischer Kreis	Kreis Olpe	Kreis Siegen- Wittgenstein	Kreis Soest	Kreis Unna	Reg.-Bez. Arnsberg
<b>Unfälle insgesamt</b>	<b>336</b>	<b>481</b>	<b>533</b>	<b>268</b>	<b>296</b>	<b>387</b>	<b>567</b>	<b>3 738</b>
davon								
mit Getöteten	4	8	7	4	4	6	8	53
mit Verletzten	279	354	413	198	198	329	426	2 896
mit Personenschaden zusammen	283	362	420	202	202	335	434	2 949
schwerwiegende Unfälle mit Sachschaden (i. e. S.)	41	106	105	62	82	45	113	692
sonstige Unfälle unter dem Einfluss berauschender Mittel	12	13	8	4	12	7	20	97
Unfälle mit Personenschaden								
davon auf								
Bundesautobahnen	82	25	54	32	21	63	234	981
Bundesstraßen	44	119	130	26	74	86	63	619
Landstraßen	114	142	154	94	84	101	85	874
Kreisstraßen	22	40	40	31	16	51	37	258
anderen Straßen	21	36	42	19	7	34	15	217
<b>Beteiligte an Unfällen mit Personenschaden</b>	<b>572</b>	<b>600</b>	<b>711</b>	<b>371</b>	<b>370</b>	<b>578</b>	<b>958</b>	<b>5 720</b>
darunter im Alter von ... bis ... Jahren								
18 – 21	44	58	69	41	32	43	46	413
21 – 25	57	52	79	58	33	64	82	576
65 und mehr	62	65	79	26	42	62	75	523
an Unfällen mit Personenschaden beteiligte Verkehrsteilnehmer								
Führer von								
Krafträder mit Versicherungskennzeichen <sup>1)</sup>	5	6	11	7	3	2	8	52
Krafträder mit amtlichem Kennzeichen <sup>2)</sup>	45	108	95	46	43	56	29	476
Personenkraftwagen	406	377	511	259	275	413	594	4 082
Busse	4	2	7	1	1	4	2	27
landwirtschaftlichen Zugmaschinen	1	4	4	3	1	4	2	19
Güterkraftfahrzeugen	53	45	45	36	34	58	259	735
übrigen Kraftfahrzeugen	2	3	–	1	–	3	10	23
Kraftfahrzeugen zusammen	516	545	673	353	357	540	904	5 414
Fahrrädern <sup>3)</sup>	35	47	27	14	8	32	43	225
Fußgänger <sup>4)</sup>	16	7	9	3	5	2	8	58
Sonstige	5	1	2	1	–	4	3	23
<b>Verunglückte Personen insgesamt</b>	<b>438</b>	<b>525</b>	<b>595</b>	<b>299</b>	<b>286</b>	<b>498</b>	<b>680</b>	<b>4 449</b>
getötete Führer und Mitfahrer von								
Kraftäder mit Versicherungskennzeichen <sup>1)</sup>	–	–	–	1	–	–	–	1
Kraftäder mit amtlichem Kennzeichen <sup>2)</sup>	1	2	2	1	3	1	1	12
Personenkraftwagen	2	5	4	2	–	5	2	27
Güterkraftfahrzeugen	–	–	–	–	–	1	4	6
Fahrrädern <sup>3)</sup>	1	–	–	–	1	–	–	4
getötete Fußgänger <sup>4)</sup>	–	2	1	1	–	–	–	5
übrige Getötete	–	–	–	–	–	–	1	1
Getötete insgesamt	4	9	7	4	4	7	8	56
darunter im Alter von ... bis ... Jahren								
unter 6	–	–	1	–	–	–	–	1
6 – 15	–	–	–	–	–	–	–	–
18 – 21	–	2	–	–	–	–	–	2
21 – 25	–	–	1	–	–	–	–	1
65 und mehr	1	3	1	1	1	3	2	14

Anmerkungen Seite 141

**Noch: 9. Straßenverkehrsunfälle, beteiligte Verkehrsteilnehmer, Verunglückte und  
Unfallursachen 2018 nach Verwaltungsbezirken**  
Noch: 9.2 Außerhalb von Ortschaften

Art des Nachweises	Noch: Verwaltungsbezirke							
	Ennepe- Ruhr-Kreis	Hoch- sauerland- kreis	Märkischer Kreis	Kreis Olpe	Kreis Siegen- Wittgenstein	Kreis Soest	Kreis Unna	Reg.-Bez. Arnsberg
Noch: <b>Verunglückte Personen insgesamt</b>								
verletzte Führer und Mitfahrer von								
Krafräder mit Versicherungskennzeichen <sup>1)</sup>	6	5	11	6	3	2	8	53
Krafräder mit amtlichen Kennzeichen <sup>2)</sup>	43	106	92	44	41	57	29	465
Personenkraftwagen	319	332	430	218	216	360	464	3 281
Güterkraftfahrzeugen	18	18	18	9	7	30	113	275
Fahrrädern <sup>3)</sup>	31	43	27	12	7	32	41	208
verletzte Fußgänger <sup>4)</sup>	13	5	5	3	3	1	7	43
übrige Verletzte	4	7	5	3	5	9	10	68
<b>Verletzte insgesamt</b>	<b>434</b>	<b>516</b>	<b>588</b>	<b>295</b>	<b>282</b>	<b>491</b>	<b>672</b>	<b>4 393</b>
darunter im Alter von ... bis ... Jahren								
unter 6	10	12	11	5	5	3	9	69
6 – 15	17	10	16	6	7	11	20	127
18 – 21	42	57	71	39	28	47	50	413
21 – 25	47	59	69	44	28	58	69	478
65 und mehr	46	55	56	22	30	52	51	403
<b>Polizeilich festgestellte Unfallursachen bei Unfällen mit Personenschaden</b>								
Fehlverhalten der Fahrzeugführer	353	438	497	238	221	430	565	3 727
darunter								
Alkoholeinfluss	8	14	19	7	7	23	6	109
Einfl. and. berauschender Mittel	3	1	5	–	–	2	2	17
nicht angepaßte Geschwindigkeit	60	115	113	56	54	63	67	661
Nichtbeachten der Vorfahrt	22	35	32	27	13	49	46	268
Fehler beim Abbiegen	17	30	28	8	4	23	21	147
falsche Fahrbahnbenutzung	19	26	15	14	10	22	5	122
ungenügender Sicherheitsabstand	49	28	35	33	26	45	143	602
Fehler beim Überholen	20	25	19	10	14	20	20	165
falsches Verhalten gegenüber Fußgängern	7	5	1	–	–	–	4	24
Fehlverhalten bei Fußgängern <sup>4)</sup>	3	6	3	1	3	1	5	25
darunter								
Alkoholeinfluss	–	1	–	–	1	–	–	2
fahrzeugbezogene Mängel	5	5	5	3	5	3	8	43
unfallbezogene Ursachen	40	64	69	27	47	69	77	520
Straßenverhältnisse	29	38	40	15	26	20	22	229
Witterungseinflüsse	2	9	7	5	4	6	12	55
Hindernisse und sonstige	9	17	22	7	17	43	43	236

**9. Straßenverkehrsunfälle, beteiligte Verkehrsteilnehmer, Verunglückte und  
Unfallursachen 2018 nach Verwaltungsbezirken  
9.3 Innerhalb und außerhalb von Ortschaften**

Art des Nachweises	Nordrhein- Westfalen	Verwaltungsbezirke					
		krfr. Stadt Düsseldorf	krfr. Stadt Duisburg	krfr. Stadt Essen	krfr. Stadt Krefeld	krfr. Stadt Mönchen- gladbach	krfr. Stadt Mülheim an der Ruhr
<b>Unfälle insgesamt</b>	<b>78 472</b>	<b>3 108</b>	<b>2 092</b>	<b>2 087</b>	<b>923</b>	<b>1 211</b>	<b>574</b>
davon							
mit Getöteten	475	8	10	6	4	7	–
mit Verletzten	62 259	2 515	1 657	1 795	708	911	500
mit Personenschaden zusammen	62 734	2 523	1 667	1 801	712	918	500
schwerwiegende Unfälle mit Sachschaden (i. e. S.)	12 063	433	299	166	149	212	45
sonstige Unfälle unter dem Einfluss berauschender Mittel	3 675	152	126	120	62	81	29
Unfälle mit Personenschaden							
davon auf							
Bundesautobahnen	4 071	59	210	102	15	53	49
Bundesstraßen	8 027	258	14	216	100	167	68
Landstraßen	16 598	333	456	550	83	261	164
Kreisstraßen	5 789	30	232	197	19	136	44
anderen Straßen	28 249	1 843	755	736	495	301	175
<b>Beteiligte an Unfällen mit Personenschaden</b>	<b>122 160</b>	<b>5 071</b>	<b>3 412</b>	<b>3 616</b>	<b>1 452</b>	<b>1 861</b>	<b>1 019</b>
darunter im Alter von ... bis ... Jahren							
18 – 21	6 408	178	176	165	66	83	42
21 – 25	9 175	305	257	272	102	131	79
65 und mehr	16 100	595	390	426	196	231	141
an Unfällen mit Personenschaden beteiligte Verkehrsteilnehmer							
Führer von							
Krafträder mit Versicherungskennzeichen <sup>1)</sup>	3 442	150	82	97	38	66	13
Krafträder mit amtlichem Kennzeichen <sup>2)</sup>	5 690	185	93	178	48	62	32
Personenkraftwagen	74 902	2 915	2 165	2 315	839	1 176	670
Busse	1 636	105	63	80	21	38	16
landwirtschaftlichen Zugmaschinen	239	–	1	2	1	2	–
Güterkraftfahrzeugen	5 756	215	178	121	44	79	31
übrigen Kraftfahrzeugen	283	12	6	4	2	4	2
Kraftfahrzeugen zusammen	91 948	3 582	2 588	2 797	993	1 427	764
Fahrrädern <sup>3)</sup>	20 357	875	461	403	307	279	125
Fußgänger <sup>4)</sup>	8 464	467	304	353	126	151	104
Sonstige	1 391	147	59	63	26	4	26
<b>Verunglückte Personen insgesamt</b>	<b>80 095</b>	<b>3 080</b>	<b>2 064</b>	<b>2 327</b>	<b>853</b>	<b>1 155</b>	<b>616</b>
getötete Führer und Mitfahrer von							
Krafträder mit Versicherungskennzeichen <sup>1)</sup>	11	–	–	–	–	2	–
Krafträder mit amtlichem Kennzeichen <sup>2)</sup>	80	1	3	1	1	–	–
Personenkraftwagen	183	1	3	1	–	–	–
Güterkraftfahrzeugen	21	–	–	–	–	–	–
Fahrrädern <sup>3)</sup>	75	2	2	–	–	1	–
getötete Fußgänger <sup>4)</sup>	106	3	2	4	3	4	–
übrige Getötete	14	1	–	–	–	–	–
Getötete insgesamt	490	8	10	6	4	7	–
darunter im Alter von ... bis ... Jahren							
unter 6	4	–	–	–	–	–	–
6 – 15	6	–	–	–	–	1	–
18 – 21	22	–	2	–	–	–	–
21 – 25	42	1	2	–	1	–	–
65 und mehr	159	3	3	3	2	5	–

1) einschl. S-Pedelecs und leichten drei- und vierrädrigen Kfz – 2) einschl. drei- und schweren vierrädrigen Kfz – 3) einschl. Pedelecs – 4) einschl. Fußgänger mit Sport- und Spielgeräten

**Noch: 9. Straßenverkehrsunfälle, beteiligte Verkehrsteilnehmer, Verunglückte und  
Unfallursachen 2018 nach Verwaltungsbezirken**  
Noch: 9.3 Innerhalb und außerhalb von Ortschaften

Art des Nachweises	Nordrhein- Westfalen	Noch: Verwaltungsbezirke					
		krfr. Stadt Düsseldorf	krfr. Stadt Duisburg	krfr. Stadt Essen	krfr. Stadt Krefeld	krfr. Stadt Mönchen- gladbach	krfr. Stadt Mülheim an der Ruhr
Noch: <b>Verunglückte Personen insgesamt</b>							
verletzte Führer und Mitfahrer von							
Kraftfahrzeuge mit Versicherungskennzeichen <sup>1)</sup>	3 409	155	78	97	38	60	12
Kraftfahrzeuge mit amtlichen Kennzeichen <sup>2)</sup>	5 635	182	88	176	43	61	33
Personenkraftwagen	39 742	1 288	1 048	1 182	325	528	322
Güterkraftfahrzeugen	1 573	39	36	21	4	19	9
Fahrrädern <sup>3)</sup>	18 774	800	431	373	292	265	116
verletzte Fußgänger <sup>4)</sup>	7 850	435	288	335	113	140	98
übrige Verletzte	2 622	173	85	137	34	75	26
<b>Verletzte insgesamt</b>	<b>79 605</b>	<b>3 072</b>	<b>2 054</b>	<b>2 321</b>	<b>849</b>	<b>1 148</b>	<b>616</b>
darunter im Alter von ... bis ... Jahren							
unter 6	1 363	50	46	51	13	22	15
6 – 15	5 158	187	139	130	59	86	38
18 – 21	5 162	147	120	118	48	51	27
21 – 25	6 674	207	176	191	64	84	57
65 und mehr	10 393	404	266	312	108	159	75
<b>Polizeilich festgestellte Unfallursachen bei Unfällen mit Personenschaden</b>							
Fehlverhalten der Fahrzeugführer	76 904	3 206	1 898	2 187	829	1 112	658
darunter							
Alkoholeinfluss	2 502	70	57	60	23	42	14
Einfl. and. berauschender Mittel	569	14	18	27	13	21	4
nicht angepaßte Geschwindigkeit	6 932	330	174	154	23	53	64
Nichtbeachten der Vorfahrt	10 177	434	271	246	145	141	59
Fehler beim Abbiegen	6 864	333	195	185	99	129	42
falsche Fahrbahnbenutzung	3 974	157	77	66	45	48	25
ungenügender Sicherheitsabstand	8 716	316	273	275	29	128	61
Fehler beim Überholen	2 254	66	48	48	22	21	19
falsches Verhalten gegenüber Fußgängern	4 099	240	131	148	59	69	59
Fehlverhalten bei Fußgängern <sup>4)</sup>	3 245	239	100	124	45	64	44
darunter							
Alkoholeinfluss	65	6	3	4	2	–	–
fahrzeugbezogene Mängel	643	28	16	14	7	10	5
unfallbezogene Ursachen	6 351	220	232	120	22	33	27
Straßenverhältnisse	2 400	174	69	64	7	16	18
Witterungseinflüsse	1 025	31	39	20	14	17	3
Hindernisse und sonstige	2 926	15	124	36	1	–	6

**Noch: 9. Straßenverkehrsunfälle, beteiligte Verkehrsteilnehmer, Verunglückte und  
Unfallursachen 2018 nach Verwaltungsbezirken**  
Noch: 9.3 Innerhalb und außerhalb von Ortschaften

Art des Nachweises	Noch: Verwaltungsbezirke							
	krfr. Stadt Oberhausen	krfr. Stadt Remscheid	krfr. Stadt Solingen	krfr. Stadt Wuppertal	Kreis Kleve	Kreis Mettmann	Rhein-Kreis Neuss	Kreis Viersen
<b>Unfälle insgesamt</b>	<b>842</b>	<b>366</b>	<b>589</b>	<b>1 170</b>	<b>1 561</b>	<b>2 369</b>	<b>1 986</b>	<b>1 185</b>
davon								
mit Getöteten	3	4	2	3	16	8	14	10
mit Verletzten	705	285	503	994	1 154	1 589	1 504	997
mit Personenschaden zusammen	708	289	505	997	1 170	1 597	1 518	1 007
schwerwiegende Unfälle mit Sachschaden (i. e. S.)	74	42	50	94	324	684	351	116
sonstige Unfälle unter dem Einfluss berauschender Mittel	60	35	34	79	67	88	117	62
Unfälle mit Personenschaden								
davon auf								
Bundesautobahnen	70	14	4	62	29	172	180	57
Bundesstraßen	87	80	103	173	278	139	95	53
Landstraßen	256	66	136	221	318	535	423	327
Kreisstraßen	123	7	26	66	123	112	127	115
anderen Straßen	172	122	236	475	422	639	693	455
<b>Beteiligte an Unfällen mit Personenschaden</b>	<b>1 458</b>	<b>568</b>	<b>1 020</b>	<b>2 020</b>	<b>2 233</b>	<b>3 128</b>	<b>3 027</b>	<b>1 943</b>
darunter im Alter von ... bis ... Jahren								
18 – 21	63	32	56	99	114	132	126	106
21 – 25	108	46	58	149	168	201	202	100
65 und mehr	201	67	148	253	363	451	474	341
an Unfällen mit Personenschaden beteiligte Verkehrsteilnehmer								
Führer von								
Krafträder mit Versicherungskennzeichen <sup>1)</sup>	44	14	42	49	74	63	74	42
Krafträder mit amtlichem Kennzeichen <sup>2)</sup>	55	37	47	99	96	148	130	86
Personenkraftwagen	960	402	682	1 334	1 372	1 983	1 845	1 170
Busse	22	6	19	71	12	65	39	20
landwirtschaftlichen Zugmaschinen	–	–	–	1	14	3	9	6
Güterkraftfahrzeugen	81	25	31	76	108	124	162	82
übrigen Kraftfahrzeugen	2	–	–	2	7	6	3	6
Kraftfahrzeugen zusammen	1 164	484	821	1 632	1 683	2 392	2 262	1 412
Fahrrädern <sup>3)</sup>	167	27	78	167	425	495	555	399
Fußgänger <sup>4)</sup>	122	50	108	203	100	223	179	112
Sonstige	5	7	13	18	25	18	31	20
<b>Verunglückte Personen insgesamt</b>	<b>888</b>	<b>376</b>	<b>641</b>	<b>1 286</b>	<b>1 552</b>	<b>2 055</b>	<b>1 922</b>	<b>1 272</b>
getötete Führer und Mitfahrer von								
Krafträder mit Versicherungskennzeichen <sup>1)</sup>	–	–	–	–	–	–	–	–
Krafträder mit amtlichem Kennzeichen <sup>2)</sup>	1	1	–	–	3	–	3	4
Personenkraftwagen	–	2	–	2	5	2	5	3
Güterkraftfahrzeugen	–	–	–	–	1	–	2	–
Fahrrädern <sup>3)</sup>	–	–	–	–	3	2	1	1
getötete Fußgänger <sup>4)</sup>	2	1	2	1	4	4	4	2
übrige Getötete	–	–	–	–	–	–	–	–
Getötete insgesamt	3	4	2	3	16	8	15	10
darunter im Alter von ... bis ... Jahren								
unter 6	–	–	–	–	–	–	–	–
6 – 15	–	–	–	–	–	–	–	–
18 – 21	–	–	–	–	1	–	–	–
21 – 25	–	–	–	1	–	–	2	–
65 und mehr	1	2	2	2	8	4	6	5

Anmerkungen Seite 157



**Noch: 9. Straßenverkehrsunfälle, beteiligte Verkehrsteilnehmer, Verunglückte und  
Unfallursachen 2018 nach Verwaltungsbezirken**  
**Noch: 9.3 Innerhalb und außerhalb von Ortschaften**

Art des Nachweises	Noch: Verwaltungsbezirke							
	krfr. Stadt Oberhausen	krfr. Stadt Remscheid	krfr. Stadt Solingen	krfr. Stadt Wuppertal	Kreis Kleve	Kreis Mettmann	Rhein-Kreis Neuss	Kreis Viersen
<b>Noch: Verunglückte Personen insgesamt</b>								
verletzte Führer und Mitfahrer von								
Kraftfahrzeuge mit Versicherungskennzeichen <sup>1)</sup>	43	14	40	45	70	63	77	44
Kraftfahrzeuge mit amtlichen Kennzeichen <sup>2)</sup>	55	37	49	102	87	151	125	84
Personenkraftwagen	447	228	332	684	839	1 055	945	604
Güterkraftfahrzeugen	28	8	8	18	36	27	36	26
Fahrrädern <sup>3)</sup>	157	26	73	158	390	464	517	370
verletzte Fußgänger <sup>4)</sup>	117	47	103	194	91	212	161	104
übrige Verletzte	38	12	34	82	23	75	46	30
<b>Verletzte insgesamt</b>	<b>885</b>	<b>372</b>	<b>639</b>	<b>1 283</b>	<b>1 536</b>	<b>2 047</b>	<b>1 907</b>	<b>1 262</b>
darunter im Alter von ... bis ... Jahren								
unter 6	17	4	14	26	12	43	30	24
6 – 15	53	20	46	92	97	136	125	101
18 – 21	43	21	44	78	100	109	104	76
21 – 25	91	30	43	100	116	163	151	72
65 und mehr	117	40	93	160	242	296	284	214
<b>Polizeilich festgestellte Unfallursachen bei Unfällen mit Personenschaden</b>								
Fehlverhalten der Fahrzeugführer	902	324	604	1 133	1 334	2 106	1 851	1 303
darunter								
Alkoholeinfluss	24	8	11	28	45	55	58	36
Einfl. and. berauschender Mittel	5	4	3	5	10	7	9	8
nicht angepaßte Geschwindigkeit	84	31	35	63	107	143	167	107
Nichtbeachten der Vorfahrt	125	31	57	102	298	210	231	208
Fehler beim Abbiegen	81	23	46	69	144	175	164	130
falsche Fahrbahnbenutzung	39	12	15	22	149	111	141	65
ungenügender Sicherheitsabstand	107	33	37	163	141	115	220	108
Fehler beim Überholen	13	5	16	26	55	49	68	37
falsches Verhalten gegenüber Fußgängern	76	31	69	105	31	150	65	51
Fehlverhalten bei Fußgängern <sup>4)</sup>	26	23	55	99	38	69	102	23
darunter								
Alkoholeinfluss	–	–	1	–	1	–	3	1
fahrzeugbezogene Mängel	5	6	1	3	16	30	18	15
unfallbezogene Ursachen	23	50	95	81	164	100	77	62
Straßenverhältnisse	15	21	16	29	32	57	44	33
Witterungseinflüsse	6	4	9	14	23	30	19	17
Hindernisse und sonstige	2	25	70	38	109	13	14	12

**Noch: 9. Straßenverkehrsunfälle, beteiligte Verkehrsteilnehmer, Verunglückte und  
Unfallursachen 2018 nach Verwaltungsbezirken**  
Noch: 9.3 Innerhalb und außerhalb von Ortschaften

Art des Nachweises	Noch: Verwaltungsbezirke					
	Kreis Wesel	Reg.-Bez. Düsseldorf	krfr. Stadt Bonn	krfr. Stadt Köln	krfr. Stadt Leverkusen	Städteregion Aachen
<b>Unfälle insgesamt</b>	<b>2 015</b>	<b>22 078</b>	<b>1 521</b>	<b>6 183</b>	<b>751</b>	<b>2 659</b>
davon						
mit Getöteten	19	114	3	31	4	17
mit Verletzten	1 663	17 480	1 369	5 099	570	2 065
mit Personenschaden zusammen	1 682	17 594	1 372	5 130	574	2 082
schwerwiegende Unfälle mit Sachschaden (i. e. S.)	260	3 299	90	790	128	460
sonstige Unfälle unter dem Einfluss berauschender Mittel	73	1 185	59	263	49	117
 Unfälle mit Personenschaden						
davon auf						
Bundesautobahnen	106	1 182	106	407	88	91
Bundesstraßen	229	2 060	145	296	9	433
Landstraßen	518	4 647	104	124	23	603
Kreisstraßen	126	1 483	32	38	–	130
anderen Straßen	703	8 222	985	4 265	454	825
 <b>Beteiligte an Unfällen mit Personenschaden</b>	<b>3 264</b>	<b>35 092</b>	<b>2 697</b>	<b>10 118</b>	<b>1 172</b>	<b>4 102</b>
darunter im Alter von ... bis ... Jahren						
18 – 21	164	1 602	105	361	47	238
21 – 25	232	2 410	203	723	60	350
65 und mehr	517	4 794	325	1 031	166	487
 an Unfällen mit Personenschaden beteiligte Verkehrsteilnehmer						
Führer von						
Krafträder mit Versicherungskennzeichen <sup>1)</sup>	107	955	84	295	38	137
Krafträder mit amtlichem Kennzeichen <sup>2)</sup>	131	1 427	98	382	46	183
Personenkraftwagen	1 996	21 824	1 449	5 671	717	2 512
Busse	29	606	77	97	31	104
landwirtschaftlichen Zugmaschinen	18	57	1	3	–	1
Güterkraftfahrzeugen	149	1 506	109	440	63	173
übrigen Kraftfahrzeugen	9	65	10	22	4	6
Kraftfahrzeugen zusammen	2 439	26 440	1 828	6 910	899	3 116
Fahrrädern <sup>3)</sup>	638	5 401	605	2 275	171	621
Fußgänger <sup>4)</sup>	166	2 768	214	737	87	332
Sonstige	21	483	50	196	15	33
 <b>Verunglückte Personen insgesamt</b>	<b>2 179</b>	<b>22 266</b>	<b>1 651</b>	<b>6 310</b>	<b>737</b>	<b>2 649</b>
getötete Führer und Mitfahrer von						
Krafträder mit Versicherungskennzeichen <sup>1)</sup>	–	2	–	1	–	2
Krafträder mit amtlichem Kennzeichen <sup>2)</sup>	–	18	–	4	–	3
Personenkraftwagen	11	35	–	6	–	10
Güterkraftfahrzeugen	1	4	–	2	1	1
Fahrrädern <sup>3)</sup>	2	14	1	7	2	1
getötete Fußgänger <sup>4)</sup>	3	39	2	8	1	4
übrige Getötete	2	3	–	3	–	–
 Getötete insgesamt	19	115	3	31	4	21
darunter im Alter von ... bis ... Jahren						
unter 6	–	–	–	–	–	–
6 – 15	–	1	–	1	–	–
18 – 21	1	4	–	1	–	–
21 – 25	–	7	–	3	–	4
65 und mehr	4	50	2	6	1	4

Anmerkungen Seite 157

**Noch: 9. Straßenverkehrsunfälle, beteiligte Verkehrsteilnehmer, Verunglückte und  
Unfallursachen 2018 nach Verwaltungsbezirken**  
**Noch: 9.3 Innerhalb und außerhalb von Ortschaften**

Art des Nachweises	Noch: Verwaltungsbezirke					
	Kreis Wesel	Reg.-Bez. Düsseldorf	krfr. Stadt Bonn	krfr. Stadt Köln	krfr. Stadt Leverkusen	Städteregion Aachen
<b>Noch: Verunglückte Personen insgesamt</b>						
verletzte Führer und Mitfahrer von						
Krafräder mit Versicherungskennzeichen <sup>1)</sup>	104	940	79	286	34	129
Krafräder mit amtlichen Kennzeichen <sup>2)</sup>	125	1 398	97	374	47	178
Personenkraftwagen	1 086	10 913	604	2 543	339	1 237
Güterkraftfahrzeugen	37	352	19	108	25	39
Fahrrädern <sup>3)</sup>	601	5 033	559	2 058	157	589
verletzte Fußgänger <sup>4)</sup>	156	2 594	198	645	80	314
übrige Verletzte	51	921	92	265	51	142
<b>Verletzte insgesamt</b>	<b>2 160</b>	<b>22 151</b>	<b>1 648</b>	<b>6 279</b>	<b>733</b>	<b>2 628</b>
darunter im Alter von ... bis ... Jahren						
unter 6	31	398	35	98	11	44
6 – 15	151	1 460	113	292	64	177
18 – 21	116	1 202	81	288	26	195
21 – 25	181	1 726	138	531	47	260
65 und mehr	347	3 117	184	677	117	308
<b>Polizeilich festgestellte Unfallursachen bei Unfällen mit Personenschaden</b>						
Fehlverhalten der Fahrzeugführer	2 056	21 503	1 664	5 836	719	2 499
darunter						
Alkoholeinfluss	61	592	41	188	25	75
Einfl. and. berauschender Mittel	7	155	12	34	7	19
nicht angepaßte Geschwindigkeit	228	1 763	114	306	48	251
Nichtbeachten der Vorfahrt	388	2 946	176	717	90	284
Fehler beim Abbiegen	225	2 040	142	503	39	253
falsche Fahrbahnbenutzung	102	1 074	48	280	39	55
ungenügender Sicherheitsabstand	255	2 261	190	1 000	144	324
Fehler beim Überholen	71	564	54	193	24	52
falsches Verhalten gegenüber Fußgängern	62	1 346	89	367	50	181
Fehlverhalten bei Fußgängern <sup>4)</sup>	43	1 094	76	349	43	110
darunter						
Alkoholeinfluss	3	24	2	2	–	2
fahrzeugbezogene Mängel	15	189	13	60	8	20
unfallbezogene Ursachen	146	1 452	190	432	32	113
Straßenverhältnisse	62	657	54	145	10	55
Witterungseinflüsse	16	262	22	49	7	19
Hindernisse und sonstige	68	533	114	238	15	39

# Noch: 9. Straßenverkehrsunfälle, beteiligte Verkehrsteilnehmer, Verunglückte und Unfallursachen 2018 nach Verwaltungsbezirken

## Noch: 9.3 Innerhalb und außerhalb von Ortschaften

Art des Nachweises	Noch: Verwaltungsbezirke							
	Kreis Düren	Rhein- Erf- Kreis	Kreis Eus- kirchen	Kreis Heins- berg	Ober- bergischer Kreis	Rheinisch- Bergischer Kreis	Rhein- Sieg- Kreis	Reg.-Bez. Köln
<b>Unfälle insgesamt</b>	<b>1 341</b>	<b>1 708</b>	<b>875</b>	<b>1 315</b>	<b>1 229</b>	<b>1 218</b>	<b>2 215</b>	<b>21 015</b>
davon								
mit Getöteten	8	8	17	13	7	5	13	126
mit Verletzten	1 052	1 470	658	840	896	953	1 833	16 805
mit Personenschaden zusammen	1 060	1 478	675	853	903	958	1 846	16 931
schwerwiegende Unfälle mit Sachschaden (i. e. S.)	236	123	153	406	264	221	268	3 139
sonstige Unfälle unter dem Einfluss berauschender Mittel	45	107	47	56	62	39	101	945
Unfälle mit Personenschaden								
davon auf								
Bundesautobahnen	45	121	23	32	36	57	145	1 151
Bundesstraßen	226	118	136	87	188	69	237	1 944
Landstraßen	321	472	188	306	360	478	565	3 544
Kreisstraßen	93	222	46	87	69	92	110	919
anderen Straßen	375	545	282	341	250	262	789	9 373
<b>Beteiligte an Unfällen mit Personenschaden</b>	<b>2 001</b>	<b>2 867</b>	<b>1 185</b>	<b>1 621</b>	<b>1 576</b>	<b>1 796</b>	<b>3 476</b>	<b>32 611</b>
darunter im Alter von ... bis ... Jahren								
18 – 21	140	123	86	98	113	90	171	1 572
21 – 25	168	174	111	126	133	118	256	2 422
65 und mehr	287	382	155	224	219	264	508	4 048
an Unfällen mit Personenschaden beteiligte Verkehrsteilnehmer								
Führer von								
Krafträder mit Versicherungskennzeichen <sup>1)</sup>	71	94	34	78	43	46	110	1 030
Krafträder mit amtlichem Kennzeichen <sup>2)</sup>	149	125	115	67	141	160	223	1 689
Personenkraftwagen	1 214	1 725	743	1 033	1 057	1 083	2 131	19 335
Busse	25	26	11	16	13	28	35	463
landwirtschaftlichen Zugmaschinen	8	4	9	4	5	1	11	47
Güterkraftfahrzeugen	103	155	64	76	61	64	180	1 488
übrigen Kraftfahrzeugen	6	9	7	3	4	3	13	87
Kraftfahrzeugen zusammen	1 576	2 138	983	1 277	1 324	1 385	2 703	24 139
Fahrrädern <sup>3)</sup>	286	532	124	245	146	278	511	5 794
Fußgänger <sup>4)</sup>	119	177	69	83	98	121	223	2 260
Sonstige	20	20	9	16	8	12	39	418
<b>Verunglückte Personen insgesamt</b>	<b>1 377</b>	<b>1 855</b>	<b>898</b>	<b>1 118</b>	<b>1 239</b>	<b>1 175</b>	<b>2 416</b>	<b>21 425</b>
getötete Führer und Mitfahrer von								
Kraftäder mit Versicherungskennzeichen <sup>1)</sup>	–	–	–	–	–	–	–	3
Kraftäder mit amtlichem Kennzeichen <sup>2)</sup>	3	3	5	3	1	1	2	25
Personenkraftwagen	4	–	9	7	1	3	4	44
Güterkraftfahrzeugen	–	1	–	–	–	–	1	6
Fahrrädern <sup>3)</sup>	–	4	–	2	1	–	3	21
getötete Fußgänger <sup>4)</sup>	3	–	2	1	4	1	2	28
übrige Getötete	–	–	2	–	–	–	1	6
Getötete insgesamt	10	8	18	13	7	5	13	133
darunter im Alter von ... bis ... Jahren								
unter 6	–	–	1	–	–	–	–	1
6 – 15	–	–	–	–	–	–	1	2
18 – 21	–	–	4	1	–	–	–	6
21 – 25	2	–	4	2	1	1	2	19
65 und mehr	2	2	3	3	3	3	5	34

Anmerkungen Seite 157

**Noch: 9. Straßenverkehrsunfälle, beteiligte Verkehrsteilnehmer, Verunglückte und  
Unfallursachen 2018 nach Verwaltungsbezirken**  
**Noch: 9.3 Innerhalb und außerhalb von Ortschaften**

Art des Nachweises	Noch: Verwaltungsbezirke							
	Kreis Düren	Rhein- Erf- Kreis	Kreis Eus- kirchen	Kreis Heins- berg	Ober- bergischer Kreis	Rheinisch- Bergischer Kreis	Rhein- Sieg- Kreis	Reg.-Bez. Köln
<b>Noch: Verunglückte Personen insgesamt</b>								
verletzte Führer und Mitfahrer von								
Kraftfahrzeuge mit Versicherungskennzeichen <sup>1)</sup>	69	101	34	79	45	48	108	1 012
Kraftfahrzeuge mit amtlichen Kennzeichen <sup>2)</sup>	150	122	111	62	143	162	226	1 672
Personenkraftwagen	701	883	499	616	744	549	1 241	9 956
Güterkraftfahrzeugen	31	50	22	14	19	14	63	404
Fahrrädern <sup>3)</sup>	264	496	118	231	138	264	472	5 346
verletzte Fußgänger <sup>4)</sup>	109	166	64	79	91	112	205	2 063
übrige Verletzte	43	29	32	24	52	21	88	839
<b>Verletzte insgesamt</b>	<b>1 367</b>	<b>1 847</b>	<b>880</b>	<b>1 105</b>	<b>1 232</b>	<b>1 170</b>	<b>2 403</b>	<b>21 292</b>
darunter im Alter von ... bis ... Jahren								
unter 6	25	40	11	17	29	15	40	365
6 – 15	76	148	52	80	80	67	163	1 312
18 – 21	113	114	70	89	97	85	157	1 315
21 – 25	124	123	91	82	110	90	200	1 796
65 und mehr	183	227	91	151	144	151	334	2 567
<b>Polizeilich festgestellte Unfallursachen bei Unfällen mit Personenschaden</b>								
Fehlverhalten der Fahrzeugführer	1 225	1 763	760	1 298	1 068	1 125	2 456	20 413
darunter								
Alkoholeinfluss	37	50	31	49	41	28	71	636
Einfl. and. berauschender Mittel	10	14	7	16	10	10	14	153
nicht angepaßte Geschwindigkeit	214	136	80	224	187	193	279	2 032
Nichtbeachten der Vorfahrt	151	259	112	174	118	103	305	2 489
Fehler beim Abbiegen	128	165	37	94	65	86	179	1 691
falsche Fahrbahnbenutzung	47	84	17	87	55	62	124	898
ungenügender Sicherheitsabstand	107	266	54	148	94	200	220	2 747
Fehler beim Überholen	36	58	26	35	36	50	106	670
falsches Verhalten gegenüber Fußgängern	49	83	29	29	47	68	92	1 084
Fehlverhalten bei Fußgängern <sup>4)</sup>	34	49	12	30	30	19	123	875
darunter								
Alkoholeinfluss	–	1	–	–	–	–	3	10
fahrzeugbezogene Mängel	11	13	4	10	5	18	20	182
unfallbezogene Ursachen	79	136	166	68	123	101	269	1 709
Straßenverhältnisse	19	73	34	32	67	50	86	625
Witterungseinflüsse	9	23	11	29	17	8	24	218
Hindernisse und sonstige	51	40	121	7	39	43	159	866

**Noch: 9. Straßenverkehrsunfälle, beteiligte Verkehrsteilnehmer, Verunglückte und  
Unfallursachen 2018 nach Verwaltungsbezirken**  
Noch: 9.3 Innerhalb und außerhalb von Ortschaften

Art des Nachweises	Noch: Verwaltungsbezirke						
	krfr. Stadt Bottrop	krfr. Stadt Gelsenkirchen	krfr. Stadt Münster	Kreis Borken	Kreis Coesfeld	Kreis Reckling- hausen	Kreis Steinfurt
<b>Unfälle insgesamt</b>	<b>417</b>	<b>1 081</b>	<b>1 568</b>	<b>1 735</b>	<b>980</b>	<b>2 383</b>	<b>2 111</b>
davon							
mit Getöteten	3	1	6	18	13	18	20
mit Verletzten	307	811	1 399	1 498	797	1 946	1 702
mit Personenschaden zusammen	310	812	1 405	1 516	810	1 964	1 722
schwerwiegende Unfälle mit Sachschaden (i. e. S.)	79	205	133	169	138	271	323
sonstige Unfälle unter dem Einfluss berauschender Mittel	28	64	30	50	32	148	66
Unfälle mit Personenschaden							
davon auf							
Bundesautobahnen	31	43	70	29	58	141	87
Bundesstraßen	13	94	236	129	163	223	145
Landstraßen	144	265	299	403	152	640	596
Kreisstraßen	32	57	234	215	169	242	243
anderen Straßen	90	353	566	740	268	718	651
<b>Beteiligte an Unfällen mit Personenschaden</b>	<b>631</b>	<b>1 622</b>	<b>2 732</b>	<b>2 857</b>	<b>1 496</b>	<b>3 893</b>	<b>3 227</b>
darunter im Alter von ... bis ... Jahren							
18 – 21	21	66	138	226	97	206	216
21 – 25	49	143	287	187	127	273	251
65 und mehr	72	175	366	439	241	534	471
an Unfällen mit Personenschaden beteiligte Verkehrsteilnehmer							
Führer von							
Krafträder mit Versicherungskennzeichen <sup>1)</sup>	21	48	55	88	54	103	96
Krafträder mit amtlichem Kennzeichen <sup>2)</sup>	26	56	62	112	90	187	139
Personenkraftwagen	422	1 084	1 290	1 597	869	2 455	1 925
Busse	21	27	31	19	7	51	13
landwirtschaftlichen Zugmaschinen	–	–	5	12	10	4	9
Güterkraftfahrzeugen	34	60	93	106	60	154	178
übrigen Kraftfahrzeugen	1	4	6	7	6	9	9
Kraftfahrzeugen zusammen	525	1 279	1 542	1 941	1 096	2 963	2 369
Fahrrädern <sup>3)</sup>	78	163	1 001	763	329	642	682
Fußgänger <sup>4)</sup>	24	157	174	112	57	267	136
Sonstige	4	23	15	41	14	21	40
<b>Verunglückte Personen insgesamt</b>	<b>428</b>	<b>1 029</b>	<b>1 690</b>	<b>1 917</b>	<b>1 079</b>	<b>2 480</b>	<b>2 240</b>
getötete Führer und Mitfahrer von							
Krafträder mit Versicherungskennzeichen <sup>1)</sup>	–	–	–	2	–	–	–
Krafträder mit amtlichem Kennzeichen <sup>2)</sup>	–	–	1	4	–	4	2
Personenkraftwagen	3	–	2	10	9	6	8
Güterkraftfahrzeugen	–	–	–	–	–	–	1
Fahrrädern <sup>3)</sup>	–	–	2	3	2	3	6
getötete Fußgänger <sup>4)</sup>	1	1	1	–	1	5	2
übrige Getötete	–	–	–	–	1	–	1
Getötete insgesamt	4	1	6	19	13	18	20
darunter im Alter von ... bis ... Jahren							
unter 6	–	–	–	–	1	–	–
6 – 15	–	–	–	–	–	–	1
18 – 21	–	–	–	1	1	2	–
21 – 25	–	–	–	2	2	–	5
65 und mehr	–	1	2	3	5	4	4

Anmerkungen Seite 157

**Noch: 9. Straßenverkehrsunfälle, beteiligte Verkehrsteilnehmer, Verunglückte und  
Unfallursachen 2018 nach Verwaltungsbezirken**  
Noch: 9.3 Innerhalb und außerhalb von Ortschaften

Art des Nachweises	Noch: Verwaltungsbezirke						
	krfr. Stadt Bottrop	krfr. Stadt Gelsenkirchen	krfr. Stadt Münster	Kreis Borken	Kreis Coesfeld	Kreis Reckling- hausen	Kreis Steinfurt
<b>Noch: Verunglückte Personen insgesamt</b>							
verletzte Führer und Mitfahrer von							
Krafräder mit Versicherungskennzeichen <sup>1)</sup>	21	48	53	89	54	102	97
Krafräder mit amtlichen Kennzeichen <sup>2)</sup>	29	54	58	107	87	188	140
Personenkraftwagen	249	571	493	849	550	1 209	1 135
Güterkraftfahrzeugen	3	15	19	36	22	42	53
Fahrrädern <sup>3)</sup>	77	151	862	693	285	602	641
verletzte Fußgänger <sup>4)</sup>	22	153	148	98	51	244	124
übrige Verletzte	23	36	51	26	17	75	30
<b>Verletzte insgesamt</b>	<b>424</b>	<b>1 028</b>	<b>1 684</b>	<b>1 898</b>	<b>1 066</b>	<b>2 462</b>	<b>2 220</b>
darunter im Alter von ... bis ... Jahren							
unter 6	11	20	19	26	6	44	31
6 – 15	25	85	78	142	56	198	141
18 – 21	12	60	103	174	75	171	179
21 – 25	38	79	192	134	101	189	194
65 und mehr	49	113	232	293	164	348	305
<b>Polizeilich festgestellte Unfallursachen bei Unfällen mit Personenschaden</b>							
Fehlverhalten der Fahrzeugführer	441	1 197	1 727	1 826	953	2 603	2 074
darunter							
Alkoholeinfluss	18	20	77	67	20	78	87
Einfl. and. berauschender Mittel	7	7	7	10	–	29	10
nicht angepaßte Geschwindigkeit	33	209	50	116	95	167	176
Nichtbeachten der Vorfahrt	57	139	214	342	152	343	388
Fehler beim Abbiegen	41	79	218	184	86	259	215
falsche Fahrbahnbenutzung	24	53	72	114	59	184	119
ungenügender Sicherheitsabstand	72	183	194	193	92	331	176
Fehler beim Überholen	18	21	80	51	51	61	71
falsches Verhalten gegenüber Fußgängern	12	105	46	31	35	166	45
Fehlverhalten bei Fußgängern <sup>4)</sup>	18	90	76	28	19	131	32
darunter							
Alkoholeinfluss	1	–	1	1	–	4	3
fahrzeugbezogene Mängel	2	7	7	11	8	23	14
unfallbezogene Ursachen	27	58	208	589	115	143	193
Straßenverhältnisse	6	27	79	46	54	52	74
Witterungseinflüsse	10	14	34	42	23	41	42
Hindernisse und sonstige	11	17	95	501	38	50	77

**Noch: 9. Straßenverkehrsunfälle, beteiligte Verkehrsteilnehmer, Verunglückte und  
Unfallursachen 2018 nach Verwaltungsbezirken**  
Noch: 9.3 Innerhalb und außerhalb von Ortschaften

Art des Nachweises	Noch: Verwaltungsbezirke							
	Kreis Warendorf	Reg.-Bez. Münster	krfr. Stadt Bielefeld	Kreis Gütersloh	Kreis Herford	Kreis Höxter	Kreis Lippe	Kreis Minden- Lübbecke
<b>Unfälle insgesamt</b>	<b>1 382</b>	<b>11 657</b>	<b>1 401</b>	<b>1 833</b>	<b>1 102</b>	<b>552</b>	<b>1 351</b>	<b>1 424</b>
davon								
mit Getöteten	11	90	4	16	7	3	10	10
mit Verletzten	1 111	9 571	1 110	1 410	776	454	1 043	1 082
mit Personenschaden zusammen	1 122	9 661	1 114	1 426	783	457	1 053	1 092
schwerwiegende Unfälle mit Sachschaden (i. e. S.)	219	1 537	241	337	271	80	248	347
sonstige Unfälle unter dem Einfluss berauschender Mittel	41	459	46	70	48	15	50	63
Unfälle mit Personenschaden								
davon auf								
Bundesautobahnen	44	503	45	65	37	8	10	33
Bundesstraßen	151	1 154	129	182	70	140	244	212
Landstraßen	352	2 851	314	460	335	118	338	355
Kreisstraßen	158	1 350	132	192	89	63	128	136
anderen Straßen	417	3 803	494	527	252	128	333	356
<b>Beteiligte an Unfällen mit Personenschaden</b>	<b>2 087</b>	<b>18 545</b>	<b>2 260</b>	<b>2 740</b>	<b>1 508</b>	<b>820</b>	<b>1 954</b>	<b>2 091</b>
darunter im Alter von ... bis ... Jahren								
18 – 21	144	1 114	103	162	102	49	111	126
21 – 25	161	1 478	195	211	111	64	166	181
65 und mehr	333	2 631	257	357	229	120	299	275
an Unfällen mit Personenschaden beteiligte Verkehrsteilnehmer								
Führer von								
Krafträder mit Versicherungskennzeichen <sup>1)</sup>	46	511	54	67	41	18	64	59
Krafträder mit amtlichem Kennzeichen <sup>2)</sup>	77	749	63	100	71	63	115	85
Personenkraftwagen	1 264	10 906	1 431	1 590	1 002	539	1 292	1 348
Busse	9	178	32	12	10	7	10	12
landwirtschaftlichen Zugmaschinen	16	56	–	10	2	10	4	6
Güterkraftfahrzeugen	107	792	103	149	66	40	74	114
übrigen Kraftfahrzeugen	3	45	3	4	3	6	5	–
Kraftfahrzeugen zusammen	1 522	13 237	1 686	1 932	1 195	683	1 564	1 624
Fahrrädern <sup>3)</sup>	456	4 114	377	662	206	86	257	363
Fußgänger <sup>4)</sup>	91	1 018	177	119	94	43	118	91
Sonstige	18	176	20	27	13	8	15	13
<b>Verunglückte Personen insgesamt</b>	<b>1 452</b>	<b>12 315</b>	<b>1 413</b>	<b>1 808</b>	<b>1 052</b>	<b>607</b>	<b>1 388</b>	<b>1 389</b>
getötete Führer und Mitfahrer von								
Krafträder mit Versicherungskennzeichen <sup>1)</sup>	–	2	–	1	–	–	–	–
Krafträder mit amtlichem Kennzeichen <sup>2)</sup>	2	13	–	3	–	2	–	–
Personenkraftwagen	4	42	2	4	3	1	6	8
Güterkraftfahrzeugen	1	2	–	–	–	–	–	1
Fahrrädern <sup>3)</sup>	2	18	–	3	2	–	2	1
getötete Fußgänger <sup>4)</sup>	1	12	2	5	2	–	1	1
übrige Getötete	1	3	–	–	–	–	1	–
Getötete insgesamt	11	92	4	16	7	3	10	11
darunter im Alter von ... bis ... Jahren								
unter 6	–	1	–	–	–	–	1	–
6 – 15	–	1	–	–	–	–	1	–
18 – 21	1	5	–	–	–	1	2	1
21 – 25	1	10	–	1	–	–	–	3
65 und mehr	2	21	2	8	3	–	3	3

Anmerkungen Seite 157



**Noch: 9. Straßenverkehrsunfälle, beteiligte Verkehrsteilnehmer, Verunglückte und  
Unfallursachen 2018 nach Verwaltungsbezirken**  
Noch: 9.3 Innerhalb und außerhalb von Ortschaften

Art des Nachweises	Noch: Verwaltungsbezirke							
	Kreis Warendorf	Reg.-Bez. Münster	krfr. Stadt Bielefeld	Kreis Gütersloh	Kreis Herford	Kreis Höxter	Kreis Lippe	Kreis Minden- Lübbecke
<b>Noch: Verunglückte Personen insgesamt</b>								
verletzte Führer und Mitfahrer von								
Krafräder mit Versicherungskennzeichen <sup>1)</sup>	44	508	53	66	40	19	62	59
Krafräder mit amtlichen Kennzeichen <sup>2)</sup>	73	736	64	101	70	63	117	85
Personenkraftwagen	767	5 823	714	866	616	373	798	781
Güterkraftfahrzeugen	32	222	27	38	20	15	30	24
Fahrrädern <sup>3)</sup>	424	3 735	349	590	190	78	240	331
verletzte Fußgänger <sup>4)</sup>	84	924	167	108	89	42	115	82
übrige Verletzte	17	275	35	23	20	14	16	16
<b>Verletzte insgesamt</b>	<b>1 441</b>	<b>12 223</b>	<b>1 409</b>	<b>1 792</b>	<b>1 045</b>	<b>604</b>	<b>1 378</b>	<b>1 378</b>
darunter im Alter von ... bis ... Jahren								
unter 6	23	180	26	20	21	14	26	16
6 – 15	87	812	94	138	74	36	89	116
18 – 21	120	894	86	133	84	46	119	94
21 – 25	119	1 046	125	151	90	60	119	119
65 und mehr	224	1 728	144	234	150	74	190	187
<b>Polizeilich festgestellte Unfallursachen bei Unfällen mit Personenschaden</b>								
Fehlverhalten der Fahrzeugführer	1 306	12 127	1 277	1 896	974	668	1 236	1 432
darunter								
Alkoholeinfluss	51	418	37	71	51	20	56	52
Einfl. and. berauschender Mittel	11	81	5	18	8	4	8	15
nicht angepaßte Geschwindigkeit	106	952	55	128	62	137	191	135
Nichtbeachten der Vorfahrt	233	1 868	161	306	138	75	174	246
Fehler beim Abbiegen	128	1 210	161	189	97	43	120	117
falsche Fahrbahnbenutzung	81	706	76	241	70	52	93	81
ungenügender Sicherheitsabstand	92	1 333	185	136	49	57	135	125
Fehler beim Überholen	57	410	35	74	24	19	35	28
falsches Verhalten gegenüber Fußgängern	32	472	59	49	62	25	58	39
Fehlverhalten bei Fußgängern <sup>4)</sup>	38	432	62	40	30	9	23	34
darunter								
Alkoholeinfluss	2	12	1	–	–	1	–	1
fahrzeugbezogene Mängel	21	93	11	19	7	4	6	8
unfallbezogene Ursachen	181	1 514	100	89	43	58	92	79
Straßenverhältnisse	62	400	43	53	28	29	48	32
Witterungseinflüsse	50	256	22	15	8	4	11	16
Hindernisse und sonstige	69	858	35	21	7	25	33	31

**Noch: 9. Straßenverkehrsunfälle, beteiligte Verkehrsteilnehmer, Verunglückte und  
Unfallursachen 2018 nach Verwaltungsbezirken**  
Noch: 9.3 Innerhalb und außerhalb von Ortschaften

Art des Nachweises	Noch: Verwaltungsbezirke						
	Kreis Paderborn	Reg.-Bez. Detmold	krfr. Stadt Bochum	krfr. Stadt Dortmund	krfr. Stadt Hagen	krfr. Stadt Hamm	krfr. Stadt Herne
<b>Unfälle insgesamt</b>	<b>1 597</b>	<b>9 338</b>	<b>1 342</b>	<b>2 382</b>	<b>696</b>	<b>870</b>	<b>576</b>
davon							
mit Getöteten	14	64	4	7	6	5	–
mit Verletzten	1 194	7 069	1 009	2 006	572	660	446
mit Personenschaden zusammen	1 208	7 133	1 013	2 013	578	665	446
schwerwiegende Unfälle mit Sachschaden (i. e. S.)	329	1 853	241	226	72	157	103
sonstige Unfälle unter dem Einfluss berauschender Mittel	60	352	88	143	46	48	27
Unfälle mit Personenschaden							
davon auf							
Bundesautobahnen	56	254	167	139	71	35	58
Bundesstraßen	111	1 088	85	319	79	80	29
Landstraßen	335	2 255	206	550	43	226	120
Kreisstraßen	148	888	244	123	6	149	72
anderen Straßen	558	2 648	311	882	379	175	167
<b>Beteiligte an Unfällen mit Personenschaden</b>	<b>2 176</b>	<b>13 549</b>	<b>2 094</b>	<b>4 086</b>	<b>1 175</b>	<b>1 329</b>	<b>925</b>
darunter im Alter von ... bis ... Jahren							
18 – 21	167	820	109	194	63	79	50
21 – 25	199	1 127	153	300	96	98	65
65 und mehr	279	1 816	242	450	122	198	114
an Unfällen mit Personenschaden beteiligte Verkehrsteilnehmer							
Führer von							
Krafträder mit Versicherungskennzeichen <sup>1)</sup>	62	365	50	100	24	60	19
Krafträder mit amtlichem Kennzeichen <sup>2)</sup>	105	602	83	149	56	41	34
Personenkraftwagen	1 299	8 501	1 412	2 644	767	827	606
Busse	17	100	27	61	32	15	9
landwirtschaftlichen Zugmaschinen	9	41	–	–	–	–	1
Güterkraftfahrzeugen	119	665	99	193	97	55	50
übrigen Kraftfahrzeugen	4	25	5	6	3	1	1
Kraftfahrzeugen zusammen	1 615	10 299	1 676	3 153	979	999	720
Fahrrädern <sup>3)</sup>	439	2 390	234	480	60	234	124
Fußgänger <sup>4)</sup>	113	755	154	399	123	90	77
Sonstige	9	105	30	54	13	6	4
<b>Verunglückte Personen insgesamt</b>	<b>1 579</b>	<b>9 236</b>	<b>1 263</b>	<b>2 610</b>	<b>796</b>	<b>865</b>	<b>540</b>
getötete Führer und Mitfahrer von							
Krafträder mit Versicherungskennzeichen <sup>1)</sup>	1	2	–	–	–	–	–
Krafträder mit amtlichem Kennzeichen <sup>2)</sup>	3	8	1	–	1	–	–
Personenkraftwagen	6	30	–	2	3	3	–
Güterkraftfahrzeugen	2	3	1	–	–	–	–
Fahrrädern <sup>3)</sup>	3	11	–	3	1	1	–
getötete Fußgänger <sup>4)</sup>	–	11	2	2	2	1	–
übrige Getötete	–	1	–	–	–	–	–
Getötete insgesamt	15	66	4	7	7	5	–
darunter im Alter von ... bis ... Jahren							
unter 6	–	1	–	–	–	–	–
6 – 15	–	1	–	–	–	–	–
18 – 21	1	5	–	–	–	–	–
21 – 25	–	4	–	–	–	–	–
65 und mehr	5	24	1	3	2	1	–

Anmerkungen Seite 157

**Noch: 9. Straßenverkehrsunfälle, beteiligte Verkehrsteilnehmer, Verunglückte und  
Unfallursachen 2018 nach Verwaltungsbezirken**  
**Noch: 9.3 Innerhalb und außerhalb von Ortschaften**

Art des Nachweises	Noch: Verwaltungsbezirke						
	Kreis Paderborn	Reg.-Bez. Detmold	krfr. Stadt Bochum	krfr. Stadt Dortmund	krfr. Stadt Hagen	krfr. Stadt Hamm	krfr. Stadt Herne
<b>Noch: Verunglückte Personen insgesamt</b>							
verletzte Führer und Mitfahrer von							
Kraftfahrern mit Versicherungskennzeichen <sup>1)</sup>	61	360	49	100	23	63	19
Kraftfahrern mit amtlichen Kennzeichen <sup>2)</sup>	106	606	83	151	55	41	33
Personenkraftwagen	818	4 966	700	1 389	451	433	280
Güterkraftfahrzeugen	39	193	16	47	37	13	8
Fahrrädern <sup>3)</sup>	402	2 180	220	445	54	212	115
verletzte Fußgänger <sup>4)</sup>	111	714	142	377	119	80	70
übrige Verletzte	27	151	49	94	50	18	15
<b>Verletzte insgesamt</b>	<b>1 564</b>	<b>9 170</b>	<b>1 259</b>	<b>2 603</b>	<b>789</b>	<b>860</b>	<b>540</b>
darunter im Alter von ... bis ... Jahren							
unter 6	24	147	26	42	20	17	10
6 – 15	108	655	74	160	58	53	38
18 – 21	127	689	67	174	50	73	32
21 – 25	155	819	100	227	61	68	39
65 und mehr	195	1 174	148	281	84	114	69
<b>Polizeilich festgestellte Unfallursachen bei Unfällen mit Personenschaden</b>							
Fehlverhalten der Fahrzeugführer	1 520	9 003	1 279	2 394	679	961	610
darunter							
Alkoholeinfluss	86	373	38	82	15	40	18
Einfl. and. berauschender Mittel	12	70	8	13	10	10	6
nicht angepaßte Geschwindigkeit	216	924	82	143	63	84	33
Nichtbeachten der Vorfahrt	207	1 307	120	263	51	114	73
Fehler beim Abbiegen	139	866	101	195	70	98	55
falsche Fahrbahnbenutzung	85	698	63	60	14	52	39
ungenügender Sicherheitsabstand	118	805	205	240	111	129	86
Fehler beim Überholen	37	252	38	48	14	15	17
falsches Verhalten gegenüber Fußgängern	49	341	118	171	67	45	64
Fehlverhalten bei Fußgängern <sup>4)</sup>	33	231	71	148	46	38	36
darunter							
Alkoholeinfluss	1	4	1	3	1	1	–
fahrzeugbezogene Mängel	16	71	8	12	1	7	6
unfallbezogene Ursachen	99	560	64	212	33	39	35
Straßenverhältnisse	63	296	29	46	12	20	8
Witterungseinflüsse	14	90	18	24	8	14	12
Hindernisse und sonstige	22	174	17	142	13	5	15

**Noch: 9. Straßenverkehrsunfälle, beteiligte Verkehrsteilnehmer, Verunglückte und  
Unfallursachen 2018 nach Verwaltungsbezirken**  
Noch: 9.3 Innerhalb und außerhalb von Ortschaften

Art des Nachweises	Noch: Verwaltungsbezirke							
	Ennepe- Ruhr-Kreis	Hoch- sauerland- kreis	Märkischer Kreis	Kreis Olpe	Kreis Siegen- Wittgenstein	Kreis Soest	Kreis Unna	Reg.-Bez. Arnsberg
<b>Unfälle insgesamt</b>	<b>1 055</b>	<b>1 180</b>	<b>1 705</b>	<b>580</b>	<b>1 056</b>	<b>1 135</b>	<b>1 807</b>	<b>14 384</b>
davon								
mit Getöteten	9	10	10	6	6	8	10	81
mit Verletzten	873	888	1 258	423	783	960	1 456	11 334
mit Personenschaden zusammen	882	898	1 268	429	789	968	1 466	11 415
schwerwiegende Unfälle mit Sachschaden (i. e. S.)	123	239	359	129	215	99	272	2 235
sonstige Unfälle unter dem Einfluss berauschender Mittel	50	43	78	22	52	68	69	734
Unfälle mit Personenschaden								
davon auf								
Bundesautobahnen	82	25	54	32	21	63	234	981
Bundesstraßen	87	194	265	72	190	137	244	1 781
Landstraßen	379	276	437	155	273	247	389	3 301
Kreisstraßen	31	80	70	47	63	107	157	1 149
anderen Straßen	303	323	442	123	242	414	442	4 203
<b>Beteiligte an Unfällen mit Personenschaden</b>	<b>1 745</b>	<b>1 602</b>	<b>2 341</b>	<b>796</b>	<b>1 493</b>	<b>1 777</b>	<b>3 000</b>	<b>22 363</b>
darunter im Alter von ... bis ... Jahren								
18 – 21	96	116	169	74	110	106	134	1 300
21 – 25	127	129	194	84	116	147	229	1 738
65 und mehr	243	219	314	69	179	268	393	2 811
an Unfällen mit Personenschaden beteiligte Verkehrsteilnehmer								
Führer von								
Krafträder mit Versicherungskennzeichen <sup>1)</sup>	48	56	54	29	41	34	66	581
Krafträder mit amtlichem Kennzeichen <sup>2)</sup>	125	172	187	74	89	106	107	1 223
Personenkraftwagen	1 141	953	1 527	515	1 013	1 103	1 828	14 336
Busse	24	12	45	2	23	12	27	289
landwirtschaftlichen Zugmaschinen	2	10	7	4	3	7	4	38
Güterkraftfahrzeugen	91	67	119	52	74	92	316	1 305
übrigen Kraftfahrzeugen	5	12	6	2	1	5	14	61
Kraftfahrzeugen zusammen	1 436	1 282	1 945	678	1 244	1 359	2 362	17 833
Fahrrädern <sup>3)</sup>	153	200	201	69	124	322	457	2 658
Fußgänger <sup>4)</sup>	140	108	183	43	107	80	159	1 663
Sonstige	16	12	12	6	18	16	22	209
<b>Verunglückte Personen insgesamt</b>	<b>1 194</b>	<b>1 167</b>	<b>1 639</b>	<b>580</b>	<b>1 017</b>	<b>1 244</b>	<b>1 938</b>	<b>14 853</b>
getötete Führer und Mitfahrer von								
Krafträder mit Versicherungskennzeichen <sup>1)</sup>	–	–	–	1	–	–	1	2
Krafträder mit amtlichem Kennzeichen <sup>2)</sup>	2	2	3	1	3	2	1	16
Personenkraftwagen	2	6	4	3	1	6	2	32
Güterkraftfahrzeugen	–	–	–	–	–	1	4	6
Fahrrädern <sup>3)</sup>	3	–	1	–	1	–	1	11
getötete Fußgänger <sup>4)</sup>	2	3	2	1	1	–	–	16
übrige Getötete	–	–	–	–	–	–	1	1
Getötete insgesamt	9	11	10	6	6	9	10	84
darunter im Alter von ... bis ... Jahren								
unter 6	–	–	1	–	–	–	–	1
6 – 15	–	–	1	–	–	–	–	1
18 – 21	–	2	–	–	–	–	–	2
21 – 25	–	–	2	–	–	–	–	2
65 und mehr	5	4	1	3	3	4	3	30

Anmerkungen Seite 157

**Noch: 9. Straßenverkehrsunfälle, beteiligte Verkehrsteilnehmer, Verunglückte und  
Unfallursachen 2018 nach Verwaltungsbezirken**  
**Noch: 9.3 Innerhalb und außerhalb von Ortschaften**

Art des Nachweises	Noch: Verwaltungsbezirke							
	Ennepe- Ruhr-Kreis	Hoch- sauerland- kreis	Märkischer Kreis	Kreis Olpe	Kreis Siegen- Wittgenstein	Kreis Soest	Kreis Unna	Reg.-Bez. Arnsberg
<b>Noch: Verunglückte Personen insgesamt</b>								
verletzte Führer und Mitfahrer von								
Krafräder mit Versicherungskennzeichen <sup>1)</sup>	51	55	56	31	40	37	65	589
Krafräder mit amtlichen Kennzeichen <sup>2)</sup>	128	174	184	72	87	106	109	1 223
Personenkraftwagen	667	591	941	349	599	663	1 021	8 084
Güterkraftfahrzeugen	27	25	33	16	20	40	120	402
Fahrrädern <sup>3)</sup>	140	190	191	63	123	298	429	2 480
verletzte Fußgänger <sup>4)</sup>	132	96	171	40	101	73	154	1 555
übrige Verletzte	40	25	53	3	41	18	30	436
<b>Verletzte insgesamt</b>	<b>1 185</b>	<b>1 156</b>	<b>1 629</b>	<b>574</b>	<b>1 011</b>	<b>1 235</b>	<b>1 928</b>	<b>14 769</b>
darunter im Alter von ... bis ... Jahren								
unter 6	33	23	38	9	16	9	30	273
6 – 15	69	57	117	27	49	76	141	919
18 – 21	81	94	147	60	82	89	113	1 062
21 – 25	94	113	152	64	83	113	173	1 287
65 und mehr	171	150	202	46	112	179	251	1 807
<b>Polizeilich festgestellte Unfallursachen bei Unfällen mit Personenschaden</b>								
Fehlverhalten der Fahrzeugführer	1 074	1 072	1 459	506	849	1 191	1 784	13 858
darunter								
Alkoholeinfluss	35	39	49	16	36	64	51	483
Einfl. and. berauschender Mittel	13	11	21	3	3	7	5	110
nicht angepaßte Geschwindigkeit	109	170	177	85	93	100	122	1 261
Nichtbeachten der Vorfahrt	94	119	149	56	77	196	255	1 567
Fehler beim Abbiegen	75	80	77	25	60	104	117	1 057
falsche Fahrbahnbenutzung	37	64	59	33	30	82	65	598
ungenügender Sicherheitsabstand	117	102	91	72	65	84	268	1 570
Fehler beim Überholen	38	38	36	16	20	36	42	358
falsches Verhalten gegenüber Fußgängern	85	48	88	20	39	38	73	856
Fehlverhalten bei Fußgängern <sup>4)</sup>	59	54	47	14	38	20	42	613
darunter								
Alkoholeinfluss	3	3	–	–	1	–	2	15
fahrzeugbezogene Mängel	14	17	12	6	8	5	12	108
unfallbezogene Ursachen	67	111	110	46	126	146	127	1 116
Straßenverhältnisse	45	60	63	27	45	28	39	422
Witterungseinflüsse	12	28	21	7	9	22	24	199
Hindernisse und sonstige	10	23	26	12	72	96	64	495

# Unfälle mit Personenschaden in kreisfreien Städten und Kreisen in Nordrhein-Westfalen im Jahr 2018

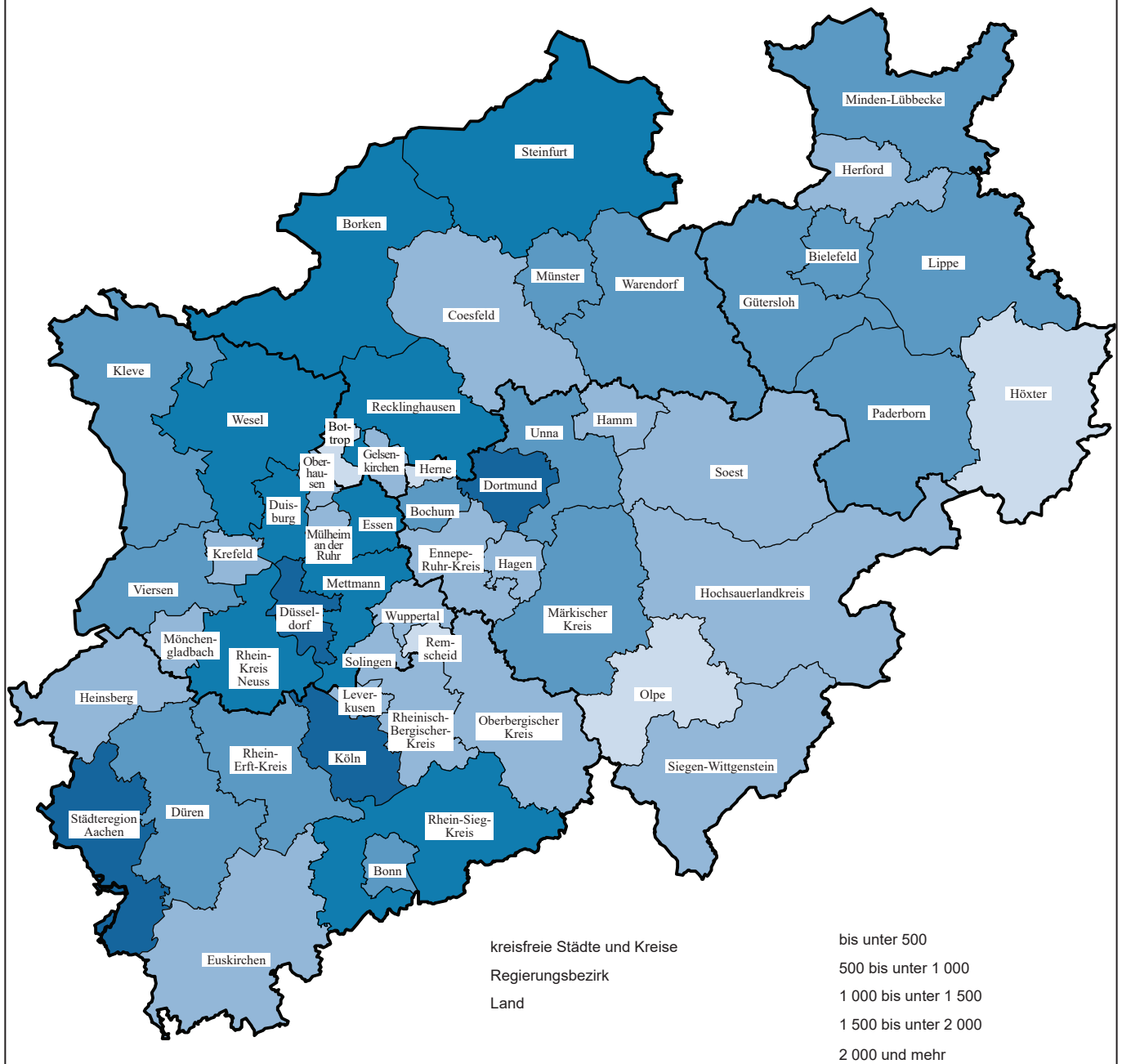

© Geo-Basis-DE/BKG 2020

Grafik: IT.NRW

## 10. Straßenverkehrsunfälle und verunglückte Personen 2018 nach Verwaltungsbezirken

Verwaltungsbezirk  a = Zusammen b = innerhalb von Ortschaften c = außerhalb von Ortschaften d = auf Bundesautobahnen	Straßenverkehrsunfälle					Verunglückte			
	insgesamt	davon			insgesamt	davon			
		mit Personen- schaden	mit schwer- wiegendem Sachschaden (i. e. S.)	sonstige Unfälle unter dem Einfluss berauschender Mittel		Getötete	Schwer-	Leicht-	
							verletzte		
Kreisfreie Städte									
Düsseldorf	a	3 108	2 523	433	152	3 080	8	376	2 696
	b	2 946	2 424	376	146	2 932	6	336	2 590
	c	48	40	7	1	56	1	13	42
	d	114	59	50	5	92	1	27	64
Duisburg	a	2 092	1 667	299	126	2 064	10	299	1 755
	b	1 742	1 430	204	108	1 722	7	250	1 465
	c	32	27	4	1	35	1	5	29
	d	318	210	91	17	307	2	44	261
Essen	a	2 087	1 801	166	120	2 327	6	410	1 911
	b	1 921	1 690	120	111	2 153	4	385	1 764
	c	13	9	3	1	12	—	2	10
	d	153	102	43	8	162	2	23	137
Krefeld	a	923	712	149	62	853	4	124	725
	b	860	668	135	57	790	3	113	674
	c	37	29	5	3	42	1	7	34
	d	26	15	9	2	21	—	4	17
Mönchengladbach	a	1 211	918	212	81	1 155	7	220	928
	b	1 040	796	169	75	977	6	177	794
	c	82	69	11	2	102	1	28	73
	d	89	53	32	4	76	—	15	61
Mülheim an der Ruhr	a	574	500	45	29	616	—	80	536
	b	494	447	22	25	539	—	71	468
	c	4	4	—	—	5	—	—	5
	d	76	49	23	4	72	—	9	63
Oberhausen	a	842	708	74	60	888	3	99	786
	b	732	634	46	52	777	2	85	690
	c	5	4	—	1	7	—	1	6
	d	105	70	28	7	104	1	13	90
Remscheid	a	366	289	42	35	376	4	56	316
	b	319	256	29	34	324	2	42	280
	c	22	19	3	—	26	1	7	18
	d	25	14	10	1	26	1	7	18
Solingen	a	589	505	50	34	641	2	87	552
	b	565	483	48	34	609	2	82	525
	c	19	18	1	—	25	—	3	22
	d	5	4	1	—	7	—	2	5
Wuppertal	a	1 170	997	94	79	1 286	3	194	1 089
	b	1 040	897	66	77	1 117	1	152	964
	c	46	38	8	—	63	1	13	49
	d	84	62	20	2	106	1	29	76
Kreis Kleve	a	1 561	1 170	324	67	1 552	16	330	1 206
	b	871	648	172	51	772	4	129	639
	c	628	493	124	11	723	11	188	524
	d	62	29	28	5	57	1	13	43
Bedburg-Hau	a	67	48	17	2	68	—	15	53
	b	30	21	8	1	23	—	5	18
	c	37	27	9	1	45	—	10	35
	d	—	—	—	—	—	—	—	—
Emmerich am Rhein, Stadt	a	158	110	42	6	142	—	32	110
	b	117	76	36	5	83	—	14	69
	c	27	26	1	—	36	—	10	26
	d	14	8	5	1	23	—	8	15
Geldern, Stadt	a	147	111	26	10	143	—	40	103
	b	85	63	13	9	70	—	20	50
	c	62	48	13	1	73	—	20	53
	d	—	—	—	—	—	—	—	—
Goch, Stadt	a	164	121	38	5	157	3	18	136
	b	101	76	22	3	93	—	15	78
	c	61	44	15	2	62	3	3	56
	d	2	1	1	—	2	—	—	2
Issum	a	54	38	15	1	55	—	19	36
	b	10	7	2	1	7	—	2	5
	c	40	30	10	—	47	—	16	31
	d	4	1	3	—	1	—	1	—

## Noch: 10. Straßenverkehrsunfälle und verunglückte Personen 2018 nach Verwaltungsbezirken

Verwaltungsbezirk  a = Zusammen b = innerhalb von Ortschaften c = außerhalb von Ortschaften d = auf Bundesautobahnen	Straßenverkehrsunfälle				Verunglückte				
	insgesamt	davon			insgesamt	davon			
		mit Personen- schaden	mit schwer- wiegendem Sachschaden (i. e. S.)	sonstige Unfälle unter dem Einfluss berauschender Mittel		Getötete	Schwer-  verletzte	Leicht-  	
Noch: <b>Kreis Kleve</b>									
Kalkar, Stadt	a	72	52	18	2	62	1	12	49
	b	35	24	9	2	28	–	4	24
	c	37	28	9	–	34	1	8	25
	d	–	–	–	–	–	–	–	–
Kerken	a	50	45	4	1	68	3	19	46
	b	16	14	1	1	18	1	6	11
	c	32	29	3	–	47	2	13	32
	d	2	2	–	–	3	–	–	3
Kevelaer, Stadt	a	153	121	27	5	158	1	45	112
	b	75	58	12	5	70	1	10	59
	c	73	60	13	–	84	–	34	50
	d	5	3	2	–	4	–	1	3
Kleve, Stadt	a	284	230	41	13	299	2	34	263
	b	239	188	38	13	241	1	28	212
	c	45	42	3	–	58	1	6	51
	d	–	–	–	–	–	–	–	–
Kranenburg	a	39	26	11	2	31	–	6	25
	b	23	16	7	–	19	–	1	18
	c	16	10	4	2	12	–	5	7
	d	–	–	–	–	–	–	–	–
Rees, Stadt	a	88	63	21	4	85	–	25	60
	b	49	36	9	4	40	–	7	33
	c	34	27	7	–	45	–	18	27
	d	5	–	5	–	–	–	–	–
Rheurdt	a	22	17	2	3	20	–	6	14
	b	7	6	1	–	8	–	2	6
	c	13	11	1	1	12	–	4	8
	d	2	–	–	2	–	–	–	–
Straelen, Stadt	a	99	71	24	4	96	1	30	65
	b	30	23	4	3	25	–	9	16
	c	64	48	15	1	71	1	21	49
	d	5	–	5	–	–	–	–	–
Uedem	a	51	36	12	3	44	2	5	37
	b	29	21	6	2	24	1	2	21
	c	22	15	6	1	20	1	3	16
	d	–	–	–	–	–	–	–	–
Wachtendonk	a	42	26	12	4	38	1	4	33
	b	9	7	–	2	8	–	1	7
	c	21	14	7	–	22	–	3	19
	d	12	5	5	2	8	1	–	7
Weeze	a	71	55	14	2	86	2	20	64
	b	16	12	4	–	15	–	3	12
	c	44	34	8	2	55	2	14	39
	d	11	9	2	–	16	–	3	13
<b>Kreis Mettmann</b>	<b>a</b>	<b>2 369</b>	<b>1 597</b>	<b>684</b>	<b>88</b>	<b>2 055</b>	<b>8</b>	<b>348</b>	<b>1 699</b>
	<b>b</b>	<b>1 786</b>	<b>1 223</b>	<b>497</b>	<b>66</b>	<b>1 493</b>	<b>6</b>	<b>239</b>	<b>1 248</b>
	<b>c</b>	<b>286</b>	<b>202</b>	<b>79</b>	<b>5</b>	<b>299</b>	<b>1</b>	<b>66</b>	<b>232</b>
	<b>d</b>	<b>297</b>	<b>172</b>	<b>108</b>	<b>17</b>	<b>263</b>	<b>1</b>	<b>43</b>	<b>219</b>
Erkrath, Stadt	a	154	115	33	6	179	–	25	154
	b	109	83	24	2	108	–	13	95
	c	10	8	2	–	15	–	3	12
	d	35	24	7	4	56	–	9	47
Haan, Stadt	a	142	87	44	11	117	–	27	90
	b	113	74	33	6	96	–	24	72
	c	9	5	3	1	9	–	–	9
	d	20	8	8	4	12	–	3	9
Heiligenhaus, Stadt	a	108	58	48	2	73	–	6	67
	b	93	50	42	1	65	–	6	59
	c	13	7	5	1	7	–	–	7
	d	2	1	1	–	1	–	–	1
Hilden, Stadt	a	310	236	59	15	288	–	28	260
	b	262	199	48	15	241	–	25	216
	c	15	12	3	–	16	–	1	15
	d	33	25	8	–	31	–	2	29



## Noch: 10. Straßenverkehrsunfälle und verunglückte Personen 2018 nach Verwaltungsbezirken

Verwaltungsbezirk  a = Zusammen b = innerhalb von Ortschaften c = außerhalb von Ortschaften d = auf Bundesautobahnen		Straßenverkehrsunfälle				Verunglückte			
		insgesamt	davon			insgesamt	davon		
			mit Personen- schaden	mit schwer- wiegendem Sachschaden (i. e. S.)	sonstige Unfälle unter dem Einfluss berauschender Mittel		Getötete	Schwer- verletzte	Leicht- verletzte
Noch: <b>Kreis Mettmann</b>									
Langenfeld (Rheinland), Stadt	a	333	242	82	9	313	3	38	272
	b	272	194	71	7	242	2	30	210
	c	24	22	2	—	33	—	4	29
	d	37	26	9	2	38	1	4	33
Mettmann, Stadt	a	193	119	69	5	160	1	24	135
	b	143	87	51	5	110	1	15	94
	c	50	32	18	—	50	—	9	41
	d	—	—	—	—	—	—	—	—
Monheim am Rhein, Stadt	a	121	91	22	8	102	—	22	80
	b	111	83	21	7	92	—	18	74
	c	9	7	1	1	9	—	3	6
	d	1	1	—	—	1	—	1	—
Ratingen, Stadt	a	566	355	191	20	449	3	85	361
	b	344	227	106	11	255	3	41	211
	c	79	55	22	2	84	—	22	62
	d	143	73	63	7	110	—	22	88
Velbert, Stadt	a	356	233	117	6	297	1	72	224
	b	275	183	86	6	232	—	49	183
	c	62	42	20	—	57	1	21	35
	d	19	8	11	—	8	—	2	6
Wülfrath, Stadt	a	86	61	19	6	77	—	21	56
	b	64	43	15	6	52	—	18	34
	c	15	12	3	—	19	—	3	16
	d	7	6	1	—	6	—	—	6
<b>Rhein-Kreis Neuss</b>	a	<b>1 986</b>	<b>1 518</b>	<b>351</b>	<b>117</b>	<b>1 922</b>	<b>15</b>	<b>378</b>	<b>1 529</b>
	b	<b>1 366</b>	<b>1 072</b>	<b>206</b>	<b>88</b>	<b>1 271</b>	<b>5</b>	<b>225</b>	<b>1 041</b>
	c	<b>339</b>	<b>266</b>	<b>61</b>	<b>12</b>	<b>385</b>	<b>8</b>	<b>77</b>	<b>300</b>
	d	<b>281</b>	<b>180</b>	<b>84</b>	<b>17</b>	<b>266</b>	<b>2</b>	<b>76</b>	<b>188</b>
Dormagen, Stadt	a	234	180	41	13	225	3	34	188
	b	143	111	22	10	127	—	18	109
	c	73	58	13	2	80	3	12	65
	d	18	11	6	1	18	—	4	14
Grevenbroich, Stadt	a	306	220	60	26	292	2	59	231
	b	194	134	39	21	150	1	28	121
	c	96	77	16	3	126	1	26	99
	d	16	9	5	2	16	—	5	11
Jüchen	a	106	78	23	5	112	1	35	76
	b	42	31	9	2	38	—	8	30
	c	28	23	5	—	30	—	9	21
	d	36	24	9	3	44	1	18	25
Kaarst, Stadt	a	201	148	41	12	192	1	32	159
	b	123	98	17	8	124	—	14	110
	c	25	17	6	2	28	1	6	21
	d	53	33	18	2	40	—	12	28
Korschenbroich, Stadt	a	123	104	15	4	132	1	22	109
	b	82	73	7	2	84	—	13	71
	c	41	31	8	2	48	1	9	38
	d	—	—	—	—	—	—	—	—
Meerbusch, Stadt	a	229	189	34	6	234	2	36	196
	b	178	149	25	4	172	1	20	151
	c	11	11	—	—	14	1	1	12
	d	40	29	9	2	48	—	15	33
Neuss, Stadt	a	729	551	128	50	672	5	145	522
	b	573	452	81	40	546	3	118	425
	c	38	25	10	3	26	1	5	20
	d	118	74	37	7	100	1	22	77
Rommerskirchen	a	58	48	9	1	63	—	15	48
	b	31	24	6	1	30	—	6	24
	c	27	24	3	—	33	—	9	24
	d	—	—	—	—	—	—	—	—

## Noch: 10. Straßenverkehrsunfälle und verunglückte Personen 2018 nach Verwaltungsbezirken

Verwaltungsbezirk  a = Zusammen b = innerhalb von Ortschaften c = außerhalb von Ortschaften d = auf Bundesautobahnen		Straßenverkehrsunfälle				Verunglückte			
		insgesamt	davon			insgesamt	davon		
			mit Personen- schaden	mit schwer- wiegendem Sachschaden (i. e. S.)	sonstige Unfälle unter dem Einfluss berauschender Mittel		Getötete	Schwer-	Leicht-
								verletzte	
Kreis Viersen	a	1 185	1 007	116	62	1 272	10	228	1 034
	b	805	709	41	55	826	5	110	711
	c	264	241	18	5	353	4	91	258
	d	116	57	57	2	93	1	27	65
Brüggen	a	52	46	3	3	55	—	7	48
	b	43	39	2	2	43	—	5	38
	c	9	7	1	1	12	—	2	10
	d	—	—	—	—	—	—	—	—
Grefrath	a	53	49	1	3	64	—	19	45
	b	34	31	—	3	34	—	7	27
	c	19	18	1	—	30	—	12	18
	d	—	—	—	—	—	—	—	—
Kempen, Stadt	a	149	126	15	8	154	1	21	132
	b	103	90	6	7	95	1	12	82
	c	38	34	3	1	57	—	9	48
	d	8	2	6	—	2	—	—	2
Nettetal, Stadt	a	189	154	21	14	190	1	26	163
	b	127	106	8	13	117	—	10	107
	c	39	35	3	1	54	1	14	39
	d	23	13	10	—	19	—	2	17
Niederkrüchten	a	63	52	8	3	73	2	15	56
	b	34	29	2	3	39	1	5	33
	c	24	21	3	—	28	1	8	19
	d	5	2	3	—	6	—	2	4
Schwalmtal	a	72	64	7	1	91	1	20	70
	b	35	33	1	1	46	—	8	38
	c	27	25	2	—	35	1	9	25
	d	10	6	4	—	10	—	3	7
Tönisvorst, Stadt	a	99	89	4	6	111	—	21	90
	b	61	54	2	5	57	—	7	50
	c	38	35	2	1	54	—	14	40
	d	—	—	—	—	—	—	—	—
Viersen, Stadt	a	310	266	27	17	332	4	67	261
	b	264	231	17	16	285	3	47	235
	c	25	25	—	—	33	1	10	22
	d	21	10	10	1	14	—	10	4
Willich, Stadt	a	198	161	30	7	202	1	32	169
	b	104	96	3	5	110	—	9	101
	c	45	41	3	1	50	—	13	37
	d	49	24	24	1	42	1	10	31
Kreis Wesel	a	2 015	1 682	260	73	2 179	19	422	1 738
	b	1 331	1 127	149	55	1 348	4	201	1 143
	c	513	449	53	11	652	12	158	482
	d	171	106	58	7	179	3	63	113
Alpen	a	51	44	6	1	66	3	6	57
	b	24	21	2	1	31	1	3	27
	c	25	21	4	—	32	2	2	28
	d	2	2	—	—	3	—	1	2
Dinslaken, Stadt	a	306	251	42	13	325	—	72	253
	b	260	217	32	11	266	—	55	211
	c	30	23	6	1	36	—	10	26
	d	16	11	4	1	23	—	7	16
Hamminkeln, Stadt	a	119	102	16	1	134	5	38	91
	b	39	35	3	1	41	1	4	36
	c	57	52	5	—	69	3	24	42
	d	23	15	8	—	24	1	10	13
Hünxe	a	89	70	17	2	105	1	30	74
	b	24	19	4	1	24	—	4	20
	c	38	32	5	1	44	1	13	30
	d	27	19	8	—	37	—	13	24
Kamp-Lintfort, Stadt	a	170	132	31	7	161	1	20	140
	b	131	106	19	6	124	—	9	115
	c	30	24	6	—	35	1	11	23
	d	9	2	6	1	2	—	—	2

## Noch: 10. Straßenverkehrsunfälle und verunglückte Personen 2018 nach Verwaltungsbezirken

Verwaltungsbezirk  a = Zusammen b = innerhalb von Ortschaften c = außerhalb von Ortschaften d = auf Bundesautobahnen	Straßenverkehrsunfälle					Verunglückte			
	insgesamt	davon			insgesamt	Getötete	davon		
		mit Personen- schaden	mit schwer- wiegendem Sachschaden (i. e. S.)	sonstige Unfälle unter dem Einfluss berauschender Mittel			Schwer-  verletzte	Leicht-  verletzte	
Noch: <b>Kreis Wesel</b>									
Moers, Stadt	a	483	412	51	20	536	–	81	455
	b	323	283	26	14	337	–	43	294
	c	100	92	5	3	144	–	21	123
	d	60	37	20	3	55	–	17	38
Neukirchen-Vluyn, Stadt	a	105	88	15	2	105	1	25	79
	b	69	60	7	2	67	–	14	53
	c	20	19	1	–	23	–	4	19
	d	16	9	7	–	15	1	7	7
Rheinberg, Stadt	a	109	88	18	3	115	–	22	93
	b	68	55	11	2	64	–	10	54
	c	38	31	6	1	47	–	9	38
	d	3	2	1	–	4	–	3	1
Schermbeck	a	64	53	10	1	63	3	16	44
	b	27	20	6	1	22	–	3	19
	c	35	32	3	–	39	3	13	23
	d	2	1	1	–	2	–	–	2
Sonsbeck	a	39	32	6	1	41	1	9	31
	b	14	12	2	–	13	–	1	12
	c	14	13	1	–	15	–	4	11
	d	11	7	3	1	13	1	4	8
Voerde (Niederrhein), Stadt	a	92	82	7	3	106	2	31	73
	b	68	58	7	3	67	–	17	50
	c	24	24	–	–	39	2	14	23
	d	–	–	–	–	–	–	–	–
Wesel, Stadt	a	301	256	29	16	337	2	55	280
	b	234	196	25	13	245	2	30	213
	c	65	59	4	2	91	–	24	67
	d	2	1	–	1	1	–	1	–
Xanten, Stadt	a	87	72	12	3	85	–	17	68
	b	50	45	5	–	47	–	8	39
	c	37	27	7	3	38	–	9	29
	d	–	–	–	–	–	–	–	–
<b>Regierungsbezirk Düsseldorf</b>	<b>a</b>	<b>22 078</b>	<b>17 594</b>	<b>3 299</b>	<b>1 185</b>	<b>22 266</b>	<b>115</b>	<b>3 651</b>	<b>18 500</b>
	<b>b</b>	<b>17 818</b>	<b>14 504</b>	<b>2 280</b>	<b>1 034</b>	<b>17 650</b>	<b>57</b>	<b>2 597</b>	<b>14 996</b>
	<b>c</b>	<b>2 338</b>	<b>1 908</b>	<b>377</b>	<b>53</b>	<b>2 785</b>	<b>42</b>	<b>659</b>	<b>2 084</b>
	<b>d</b>	<b>1 922</b>	<b>1 182</b>	<b>642</b>	<b>98</b>	<b>1 831</b>	<b>16</b>	<b>395</b>	<b>1 420</b>
<b>Kreisfreie Städte</b>									
Bonn	a	1 521	1 372	90	59	1 651	3	201	1 447
	b	1 346	1 237	55	54	1 453	3	182	1 268
	c	32	29	3	–	39	–	3	36
	d	143	106	32	5	159	–	16	143
Köln	a	6 183	5 130	790	263	6 310	31	815	5 464
	b	5 481	4 573	664	244	5 507	27	691	4 789
	c	164	150	11	3	203	–	30	173
	d	538	407	115	16	600	4	94	502
Leverkusen	a	751	574	128	49	737	4	127	606
	b	632	480	107	45	583	3	110	470
	c	6	6	–	–	11	–	2	9
	d	113	88	21	4	143	1	15	127
<b>Städteregion Aachen</b>	<b>a</b>	<b>2 659</b>	<b>2 082</b>	<b>460</b>	<b>117</b>	<b>2 649</b>	<b>21</b>	<b>379</b>	<b>2 249</b>
	<b>b</b>	<b>2 280</b>	<b>1 807</b>	<b>367</b>	<b>106</b>	<b>2 238</b>	<b>14</b>	<b>283</b>	<b>1 941</b>
	<b>c</b>	<b>227</b>	<b>184</b>	<b>37</b>	<b>6</b>	<b>266</b>	<b>6</b>	<b>67</b>	<b>193</b>
	<b>d</b>	<b>152</b>	<b>91</b>	<b>56</b>	<b>5</b>	<b>145</b>	<b>1</b>	<b>29</b>	<b>115</b>
Aachen, kreisfreie Stadt	a	1 392	1 096	234	62	1 406	5	138	1 263
	b	1 228	987	187	54	1 242	3	117	1 122
	c	62	48	10	4	65	1	7	57
	d	102	61	37	4	99	1	14	84
Alsdorf, Stadt	a	173	132	32	9	170	1	23	146
	b	147	114	25	8	146	1	18	127
	c	22	15	6	1	21	–	3	18
	d	4	3	1	–	3	–	2	1

## Noch: 10. Straßenverkehrsunfälle und verunglückte Personen 2018 nach Verwaltungsbezirken

Verwaltungsbezirk  a = Zusammen b = innerhalb von Ortschaften c = außerhalb von Ortschaften d = auf Bundesautobahnen		Straßenverkehrsunfälle				Verunglückte			
		insgesamt	davon			insgesamt	davon		
			mit Personen- schaden	mit schwer- wiegendem Sachschaden (i. e. S.)	sonstige Unfälle unter dem Einfluss berauschender Mittel		Getötete	Schwer- verletzte	Leicht- verletzte
Noch: Städteregion Aachen									
Baesweiler, Stadt	a	88	66	18	4	83	—	16	67
	b	60	45	12	3	52	—	3	49
	c	28	21	6	1	31	—	13	18
	d	—	—	—	—	—	—	—	—
Eschweiler, Stadt	a	321	254	58	9	333	2	65	266
	b	252	208	36	8	257	1	49	207
	c	33	26	7	—	40	1	5	34
	d	36	20	15	1	36	—	11	25
Herzogenrath, Stadt	a	152	117	24	11	137	1	11	125
	b	148	114	23	11	133	1	11	121
	c	4	3	1	—	4	—	—	4
	d	—	—	—	—	—	—	—	—
Monschau, Stadt	a	57	49	6	2	64	1	24	39
	b	39	34	3	2	41	—	12	29
	c	18	15	3	—	23	1	12	10
	d	—	—	—	—	—	—	—	—
Roetgen	a	23	21	1	1	31	—	6	25
	b	14	12	1	1	16	—	5	11
	c	9	9	—	—	15	—	1	14
	d	—	—	—	—	—	—	—	—
Simmerath	a	81	68	11	2	90	3	36	51
	b	57	45	10	2	54	—	23	31
	c	24	23	1	—	36	3	13	20
	d	—	—	—	—	—	—	—	—
Stolberg (Rheinland), Stadt	a	194	139	45	10	178	6	44	128
	b	180	126	44	10	158	6	33	119
	c	14	13	1	—	20	—	11	9
	d	—	—	—	—	—	—	—	—
Würselen, Stadt	a	178	140	31	7	157	2	16	139
	b	155	122	26	7	139	2	12	125
	c	13	11	2	—	11	—	2	9
	d	10	7	3	—	7	—	2	5
Kreis Düren	a	1 341	1 060	236	45	1 377	10	269	1 098
	b	799	658	107	34	807	2	114	691
	c	450	357	84	9	503	6	144	353
	d	92	45	45	2	67	2	11	54
Aldenhoven	a	60	39	19	2	56	—	10	46
	b	18	15	2	1	22	—	—	22
	c	25	17	7	1	23	—	8	15
	d	17	7	10	—	11	—	2	9
Düren, Stadt	a	510	414	79	17	519	—	57	462
	b	439	361	62	16	448	—	49	399
	c	57	44	12	1	60	—	7	53
	d	14	9	5	—	11	—	1	10
Heimbach, Stadt	a	29	25	4	—	31	—	16	15
	b	10	8	2	—	8	—	3	5
	c	19	17	2	—	23	—	13	10
	d	—	—	—	—	—	—	—	—
Hürtgenwald	a	44	37	5	2	47	—	16	31
	b	19	15	2	2	18	—	4	14
	c	25	22	3	—	29	—	12	17
	d	—	—	—	—	—	—	—	—
Inden	a	13	11	2	—	14	—	2	12
	b	10	10	—	—	13	—	2	11
	c	3	1	2	—	1	—	—	1
	d	—	—	—	—	—	—	—	—
Jülich, Stadt	a	182	137	36	9	178	3	29	146
	b	108	89	12	7	109	1	12	96
	c	61	44	16	1	62	2	17	43
	d	13	4	8	1	7	—	—	7
Kreuzau	a	72	58	11	3	74	1	16	57
	b	40	33	4	3	38	—	10	28
	c	32	25	7	—	36	1	6	29
	d	—	—	—	—	—	—	—	—

## Noch: 10. Straßenverkehrsunfälle und verunglückte Personen 2018 nach Verwaltungsbezirken

Verwaltungsbezirk  a = Zusammen b = innerhalb von Ortschaften c = außerhalb von Ortschaften d = auf Bundesautobahnen	Straßenverkehrsunfälle					Verunglückte			
	insgesamt	davon			insgesamt	davon			
		mit Personen- schaden	mit schwer- wiegendem Sachschaden (i. e. S.)	sonstige Unfälle unter dem Einfluss berauschender Mittel		Getötete	Schwer-	Leicht-	
							verletzte		
Noch: <b>Kreis Düren</b>									
Langerwehe	a	46	36	9	1	50	1	16	33
	b	25	20	4	1	21	1	6	14
	c	12	11	1	—	20	—	6	14
	d	9	5	4	—	9	—	4	5
Linnich, Stadt	a	60	49	9	2	67	—	16	51
	b	30	26	3	1	30	—	7	23
	c	30	23	6	1	37	—	9	28
	d	—	—	—	—	—	—	—	—
Merzenich	a	60	44	14	2	57	1	10	46
	b	15	12	2	1	16	—	1	15
	c	36	27	9	—	36	—	8	28
	d	9	5	3	1	5	1	1	3
Nideggen, Stadt	a	61	54	6	1	63	1	32	30
	b	21	17	3	1	19	—	6	13
	c	40	37	3	—	44	1	26	17
	d	—	—	—	—	—	—	—	—
Niederzier	a	65	54	9	2	81	1	18	62
	b	30	26	4	—	34	—	6	28
	c	25	22	1	2	36	—	10	26
	d	10	6	4	—	11	1	2	8
Nörvenich	a	42	35	7	—	52	2	12	38
	b	16	13	3	—	16	—	4	12
	c	26	22	4	—	36	2	8	26
	d	—	—	—	—	—	—	—	—
Titz	a	56	37	18	1	50	—	8	42
	b	7	7	—	—	9	—	3	6
	c	29	21	7	1	28	—	4	24
	d	20	9	11	—	13	—	1	12
Vettweiß	a	41	30	8	3	38	—	11	27
	b	11	6	4	1	6	—	1	5
	c	30	24	4	2	32	—	10	22
	d	—	—	—	—	—	—	—	—
<b>Rhein-Erft-Kreis</b>	<b>a</b>	<b>1 708</b>	<b>1 478</b>	<b>123</b>	<b>107</b>	<b>1 855</b>	<b>8</b>	<b>278</b>	<b>1 569</b>
	<b>b</b>	<b>1 068</b>	<b>943</b>	<b>47</b>	<b>78</b>	<b>1 099</b>	<b>2</b>	<b>127</b>	<b>970</b>
	<b>c</b>	<b>462</b>	<b>414</b>	<b>27</b>	<b>21</b>	<b>565</b>	<b>6</b>	<b>104</b>	<b>455</b>
	<b>d</b>	<b>178</b>	<b>121</b>	<b>49</b>	<b>8</b>	<b>191</b>	<b>—</b>	<b>47</b>	<b>144</b>
Bedburg, Stadt	a	88	76	7	5	88	1	11	76
	b	47	41	1	5	46	—	3	43
	c	24	24	—	—	28	1	5	22
	d	17	11	6	—	14	—	3	11
Bergheim, Stadt	a	202	169	20	13	205	—	30	175
	b	149	126	15	8	138	—	17	121
	c	40	32	3	5	44	—	9	35
	d	13	11	2	—	23	—	4	19
Brühl, Stadt	a	178	161	12	5	199	1	30	168
	b	143	134	6	3	159	1	16	142
	c	25	22	1	2	25	—	6	19
	d	10	5	5	—	15	—	8	7
Elsdorf, Stadt	a	84	73	7	4	90	—	15	75
	b	43	35	5	3	39	—	7	32
	c	38	35	2	1	47	—	6	41
	d	3	3	—	—	4	—	2	2
Erfstadt, Stadt	a	199	167	18	14	210	—	41	169
	b	95	85	1	9	95	—	14	81
	c	58	50	5	3	70	—	10	60
	d	46	32	12	2	45	—	17	28
Frechen, Stadt	a	178	149	15	14	195	—	28	167
	b	104	88	6	10	106	—	14	92
	c	53	50	3	—	73	—	13	60
	d	21	11	6	4	16	—	1	15
Hürth, Stadt	a	225	207	7	11	264	1	31	232
	b	152	142	2	8	173	—	16	157
	c	65	60	2	3	85	1	13	71
	d	8	5	3	—	6	—	2	4

## Noch: 10. Straßenverkehrsunfälle und verunglückte Personen 2018 nach Verwaltungsbezirken

Verwaltungsbezirk  a = Zusammen b = innerhalb von Ortschaften c = außerhalb von Ortschaften d = auf Bundesautobahnen	Straßenverkehrsunfälle					Verunglückte			
	insgesamt	davon			insgesamt	davon			
		mit Personen- schaden	mit schwer- wiegendem Sachschaden (i. e. S.)	sonstige Unfälle unter dem Einfluss berauschender Mittel		Getötete	Schwer-  verletzte	Leicht-  verletzte	
Noch: <b>Rhein-Erft-Kreis</b>									
Kerpen, Stadt	a	263	218	23	22	300	1	43	256
	b	142	119	4	19	152	–	18	134
	c	74	65	7	2	91	1	17	73
	d	47	34	12	1	57	–	8	49
Pulheim, Stadt	a	155	139	3	13	158	4	22	132
	b	99	87	2	10	93	1	8	84
	c	56	52	1	3	65	3	14	48
	d	–	–	–	–	–	–	–	–
Wesseling, Stadt	a	136	119	11	6	146	–	27	119
	b	94	86	5	3	98	–	14	84
	c	29	24	3	2	37	–	11	26
	d	13	9	3	1	11	–	2	9
<b>Kreis Euskirchen</b>	<b>a</b>	<b>875</b>	<b>675</b>	<b>153</b>	<b>47</b>	<b>898</b>	<b>18</b>	<b>201</b>	<b>679</b>
	<b>b</b>	<b>434</b>	<b>323</b>	<b>77</b>	<b>34</b>	<b>381</b>	<b>4</b>	<b>57</b>	<b>320</b>
	<b>c</b>	<b>399</b>	<b>329</b>	<b>59</b>	<b>11</b>	<b>467</b>	<b>14</b>	<b>130</b>	<b>323</b>
	<b>d</b>	<b>42</b>	<b>23</b>	<b>17</b>	<b>2</b>	<b>50</b>	<b>–</b>	<b>14</b>	<b>36</b>
Bad Münstereifel, Stadt	a	89	72	13	4	88	2	18	68
	b	41	31	6	4	36	1	4	31
	c	48	41	7	–	52	1	14	37
	d	–	–	–	–	–	–	–	–
Blankenheim	a	69	48	20	1	66	2	22	42
	b	18	12	6	–	14	1	6	7
	c	49	36	12	1	52	1	16	35
	d	2	–	2	–	–	–	–	–
Dahlem	a	15	12	2	1	16	1	2	13
	b	7	6	1	–	6	–	–	6
	c	8	6	1	1	10	1	2	7
	d	–	–	–	–	–	–	–	–
Euskirchen, Stadt	a	257	204	42	11	261	5	37	219
	b	175	139	25	11	166	2	20	144
	c	70	58	12	–	83	3	13	67
	d	12	7	5	–	12	–	4	8
Hellenthal	a	28	22	5	1	30	2	6	22
	b	11	7	3	1	7	–	2	5
	c	17	15	2	–	23	2	4	17
	d	–	–	–	–	–	–	–	–
Kall	a	55	39	12	4	54	1	15	38
	b	20	13	6	1	19	–	2	17
	c	35	26	6	3	35	1	13	21
	d	–	–	–	–	–	–	–	–
Mechernich, Stadt	a	103	72	23	8	97	2	30	65
	b	44	26	11	7	29	–	4	25
	c	51	42	9	–	57	2	17	38
	d	8	4	3	1	11	–	9	2
Nettersheim	a	40	28	9	3	39	–	12	27
	b	8	5	2	1	6	–	3	3
	c	23	20	2	1	25	–	9	16
	d	9	3	5	1	8	–	–	8
Schleiden, Stadt	a	69	61	5	3	81	2	28	51
	b	30	25	3	2	28	–	9	19
	c	39	36	2	1	53	2	19	32
	d	–	–	–	–	–	–	–	–
Weilerswist	a	67	53	10	4	78	1	13	64
	b	31	22	6	3	24	–	1	23
	c	25	22	2	1	35	1	11	23
	d	11	9	2	–	19	–	1	18
Zülpich, Stadt	a	83	64	12	7	88	–	18	70
	b	49	37	8	4	46	–	6	40
	c	34	27	4	3	42	–	12	30
	d	–	–	–	–	–	–	–	–

## Noch: 10. Straßenverkehrsunfälle und verunglückte Personen 2018 nach Verwaltungsbezirken

Verwaltungsbezirk  a = Zusammen b = innerhalb von Ortschaften c = außerhalb von Ortschaften d = auf Bundesautobahnen		Straßenverkehrsunfälle				Verunglückte			
		insgesamt	davon			insgesamt	davon		
			mit Personen- schaden	mit schwer- wiegendem Sachschaden (i. e. S.)	sonstige Unfälle unter dem Einfluss berauschender Mittel		Getötete	Schwer-	Leicht-
								verletzte	
Kreis Heinsberg	a	1 315	853	406	56	1 118	13	177	928
	b	903	575	280	48	699	1	91	607
	c	361	246	108	7	374	12	72	290
	d	51	32	18	1	45	–	14	31
Erkelenz, Stadt	a	269	188	72	9	258	2	49	207
	b	170	121	40	9	152	–	26	126
	c	73	51	22	–	81	2	13	66
	d	26	16	10	–	25	–	10	15
Gangelt	a	48	31	16	1	37	3	6	28
	b	38	24	13	1	29	1	4	24
	c	10	7	3	–	8	2	2	4
	d	–	–	–	–	–	–	–	–
Geilenkirchen, Stadt	a	150	99	44	7	140	3	32	105
	b	93	55	33	5	68	–	8	60
	c	57	44	11	2	72	3	24	45
	d	–	–	–	–	–	–	–	–
Heinsberg, Stadt	a	271	167	94	10	205	–	25	180
	b	174	106	59	9	125	–	13	112
	c	87	54	32	1	72	–	11	61
	d	10	7	3	–	8	–	1	7
Hückelhoven, Stadt	a	182	143	34	5	176	2	22	152
	b	154	125	25	4	151	–	17	134
	c	13	9	4	–	13	2	2	9
	d	15	9	5	1	12	–	3	9
Selfkant	a	66	31	34	1	47	–	8	39
	b	31	14	16	1	21	–	4	17
	c	35	17	18	–	26	–	4	22
	d	–	–	–	–	–	–	–	–
Übach-Palenberg, Stadt	a	116	57	50	9	71	–	8	63
	b	103	47	48	8	56	–	6	50
	c	13	10	2	1	15	–	2	13
	d	–	–	–	–	–	–	–	–
Waldfeucht	a	19	11	8	–	14	–	5	9
	b	15	8	7	–	9	–	1	8
	c	4	3	1	–	5	–	4	1
	d	–	–	–	–	–	–	–	–
Wassenberg, Stadt	a	87	53	28	6	70	1	6	63
	b	54	30	19	5	34	–	5	29
	c	33	23	9	1	36	1	1	34
	d	–	–	–	–	–	–	–	–
Wegberg, Stadt	a	107	73	26	8	100	2	16	82
	b	71	45	20	6	54	–	7	47
	c	36	28	6	2	46	2	9	35
	d	–	–	–	–	–	–	–	–
Oberbergischer Kreis	a	1 229	903	264	62	1 239	7	271	961
	b	725	531	146	48	677	4	112	561
	c	437	336	90	11	506	3	138	365
	d	67	36	28	3	56	–	21	35
Bergneustadt, Stadt	a	56	48	5	3	58	1	16	41
	b	51	44	5	2	54	1	13	40
	c	5	4	–	1	4	–	3	1
	d	–	–	–	–	–	–	–	–
Engelskirchen	a	95	62	29	4	91	–	17	74
	b	42	31	9	2	43	–	8	35
	c	28	19	7	2	31	–	5	26
	d	25	12	13	–	17	–	4	13
Gummersbach, Stadt	a	231	159	56	16	207	1	37	169
	b	172	121	37	14	153	1	21	131
	c	46	27	17	2	43	–	13	30
	d	13	11	2	–	11	–	3	8
Hückeswagen, Stadt	a	64	51	11	2	69	1	16	52
	b	36	27	8	1	33	–	3	30
	c	28	24	3	1	36	1	13	22
	d	–	–	–	–	–	–	–	–

## Noch: 10. Straßenverkehrsunfälle und verunglückte Personen 2018 nach Verwaltungsbezirken

Verwaltungsbezirk  a = Zusammen b = innerhalb von Ortschaften c = außerhalb von Ortschaften d = auf Bundesautobahnen		Straßenverkehrsunfälle				Verunglückte			
		insgesamt	davon			insgesamt	davon		
			mit Personen- schaden	mit schwer- wiegendem Sachschaden (i. e. S.)	sonstige Unfälle unter dem Einfluss berauschender Mittel		Getötete	Schwer- verletzte	Leicht- verletzte
Noch: <b>Oberbergischer Kreis</b>									
Lindlar	a	80	59	18	3	97	2	15	80
	b	47	31	13	3	52	1	6	45
	c	33	28	5	—	45	1	9	35
	d	—	—	—	—	—	—	—	—
Marienheide	a	57	39	16	2	49	—	7	42
	b	35	26	7	2	34	—	4	30
	c	22	13	9	—	15	—	3	12
	d	—	—	—	—	—	—	—	—
Morsbach	a	40	32	6	2	42	—	9	33
	b	15	11	3	1	13	—	3	10
	c	25	21	3	1	29	—	6	23
	d	—	—	—	—	—	—	—	—
Nümbrecht	a	83	64	15	4	98	2	17	79
	b	36	25	9	2	32	1	2	29
	c	47	39	6	2	66	1	15	50
	d	—	—	—	—	—	—	—	—
Radevormwald, Stadt	a	102	77	20	5	101	—	19	82
	b	67	47	16	4	61	—	11	50
	c	35	30	4	1	40	—	8	32
	d	—	—	—	—	—	—	—	—
Reichshof	a	97	68	24	5	93	—	20	73
	b	32	27	3	2	35	—	11	24
	c	54	40	13	1	57	—	9	48
	d	11	1	8	2	1	—	—	1
Waldbröl, Stadt	a	93	71	18	4	92	—	26	66
	b	67	48	15	4	59	—	9	50
	c	26	23	3	—	33	—	17	16
	d	—	—	—	—	—	—	—	—
Wiehl, Stadt	a	129	88	31	10	125	—	45	80
	b	64	41	14	9	43	—	9	34
	c	47	35	12	—	55	—	22	33
	d	18	12	5	1	27	—	14	13
Wipperfürth, Stadt	a	102	85	15	2	117	—	27	90
	b	61	52	7	2	65	—	12	53
	c	41	33	8	—	52	—	15	37
	d	—	—	—	—	—	—	—	—
<b>Rheinisch-Bergischer Kreis</b>	<b>a</b>	<b>1 218</b>	<b>958</b>	<b>221</b>	<b>39</b>	<b>1 175</b>	<b>5</b>	<b>313</b>	<b>857</b>
	<b>b</b>	<b>849</b>	<b>686</b>	<b>132</b>	<b>31</b>	<b>812</b>	<b>3</b>	<b>180</b>	<b>629</b>
	<b>c</b>	<b>264</b>	<b>215</b>	<b>43</b>	<b>6</b>	<b>277</b>	<b>2</b>	<b>107</b>	<b>168</b>
	<b>d</b>	<b>105</b>	<b>57</b>	<b>46</b>	<b>2</b>	<b>86</b>	<b>—</b>	<b>26</b>	<b>60</b>
Bergisch Gladbach, Stadt	a	470	382	74	14	451	—	91	360
	b	410	340	58	12	394	—	71	323
	c	36	29	6	1	38	—	15	23
	d	24	13	10	1	19	—	5	14
Burscheid, Stadt	a	103	82	17	4	109	—	33	76
	b	63	53	7	3	63	—	19	44
	c	16	14	2	—	20	—	6	14
	d	24	15	8	1	26	—	8	18
Kürten	a	74	63	10	1	80	1	23	56
	b	38	32	5	1	38	1	10	27
	c	36	31	5	—	42	—	13	29
	d	—	—	—	—	—	—	—	—
Leichlingen (Rheinland), Stadt	a	96	81	15	—	94	2	24	68
	b	63	56	7	—	61	—	14	47
	c	28	23	5	—	30	2	7	21
	d	5	2	3	—	3	—	3	—
Odenthal	a	66	57	8	1	69	—	18	51
	b	35	31	4	—	37	—	6	31
	c	31	26	4	1	32	—	12	20
	d	—	—	—	—	—	—	—	—
Overath	a	144	101	38	5	128	1	42	85
	b	76	54	17	5	68	1	20	47
	c	44	34	10	—	42	—	17	25
	d	24	13	11	—	18	—	5	13



## Noch: 10. Straßenverkehrsunfälle und verunglückte Personen 2018 nach Verwaltungsbezirken

Verwaltungsbezirk  a = Zusammen b = innerhalb von Ortschaften c = außerhalb von Ortschaften d = auf Bundesautobahnen		Straßenverkehrsunfälle				Verunglückte			
		insgesamt	davon			insgesamt	davon		
			mit Personen- schaden	mit schwer- wiegendem Sachschaden (i. e. S.)	sonstige Unfälle unter dem Einfluss berauschender Mittel		Getötete	Schwer- verletzte	Leicht- verletzte
Noch: <b>Rheinisch-Bergischer Kreis</b>									
Rösrath	a	117	86	22	9	115	1	44	70
	b	82	64	11	7	78	1	28	49
	c	20	16	2	2	26	—	14	12
	d	15	6	9	—	11	—	2	9
Wermelskirchen, Stadt	a	148	106	37	5	129	—	38	91
	b	82	56	23	3	73	—	12	61
	c	53	42	9	2	47	—	23	24
	d	13	8	5	—	9	—	3	6
<b>Rhein-Sieg-Kreis</b>	a	<b>2 215</b>	<b>1 846</b>	<b>268</b>	<b>101</b>	<b>2 416</b>	<b>13</b>	<b>434</b>	<b>1 969</b>
	b	<b>1 451</b>	<b>1 227</b>	<b>141</b>	<b>83</b>	<b>1 483</b>	<b>6</b>	<b>216</b>	<b>1 261</b>
	c	<b>549</b>	<b>474</b>	<b>62</b>	<b>13</b>	<b>702</b>	<b>3</b>	<b>142</b>	<b>557</b>
	d	<b>215</b>	<b>145</b>	<b>65</b>	<b>5</b>	<b>231</b>	<b>4</b>	<b>76</b>	<b>151</b>
Alfter	a	57	49	4	4	54	—	13	41
	b	45	38	3	4	41	—	11	30
	c	12	11	1	—	13	—	2	11
	d	—	—	—	—	—	—	—	—
Bad Honnef, Stadt	a	106	86	15	5	105	1	20	84
	b	72	62	5	5	73	—	7	66
	c	16	14	2	—	15	—	4	11
	d	18	10	8	—	17	1	9	7
Bornheim, Stadt	a	186	151	19	16	200	2	28	170
	b	137	108	15	14	142	2	19	121
	c	38	33	3	2	47	—	5	42
	d	11	10	1	—	11	—	4	7
Eitorf	a	72	55	14	3	63	1	11	51
	b	54	42	10	2	50	—	8	42
	c	18	13	4	1	13	1	3	9
	d	—	—	—	—	—	—	—	—
Hennef (Sieg), Stadt	a	202	171	23	8	214	1	38	175
	b	141	119	14	8	136	1	19	116
	c	52	44	8	—	64	—	15	49
	d	9	8	1	—	14	—	4	10
Königswinter, Stadt	a	143	111	24	8	140	3	30	107
	b	93	81	5	7	97	1	14	82
	c	17	14	3	—	20	—	5	15
	d	33	16	16	1	23	2	11	10
Lohmar, Stadt	a	136	110	23	3	152	—	30	122
	b	62	55	6	1	65	—	8	57
	c	56	47	8	1	70	—	16	54
	d	18	8	9	1	17	—	6	11
Meckenheim, Stadt	a	93	79	10	4	118	—	17	101
	b	56	47	5	4	57	—	8	49
	c	21	21	—	—	44	—	7	37
	d	16	11	5	—	17	—	2	15
Much	a	48	41	4	3	53	1	14	38
	b	21	17	2	2	17	1	3	13
	c	27	24	2	1	36	—	11	25
	d	—	—	—	—	—	—	—	—
Neunkirchen-Seelscheid	a	66	58	7	1	73	—	14	59
	b	48	41	6	1	52	—	11	41
	c	18	17	1	—	21	—	3	18
	d	—	—	—	—	—	—	—	—
Niederkassel, Stadt	a	78	61	14	3	77	1	9	67
	b	66	53	11	2	65	1	6	58
	c	12	8	3	1	12	—	3	9
	d	—	—	—	—	—	—	—	—
Rheinbach, Stadt	a	112	96	12	4	122	1	22	99
	b	62	52	7	3	59	—	5	54
	c	36	34	2	—	49	—	13	36
	d	14	10	3	1	14	1	4	9
Ruppichterath	a	47	34	12	1	55	—	13	42
	b	17	11	5	1	14	—	3	11
	c	30	23	7	—	41	—	10	31
	d	—	—	—	—	—	—	—	—

## Noch: 10. Straßenverkehrsunfälle und verunglückte Personen 2018 nach Verwaltungsbezirken

Verwaltungsbezirk  a = Zusammen b = innerhalb von Ortschaften c = außerhalb von Ortschaften d = auf Bundesautobahnen		Straßenverkehrsunfälle				Verunglückte			
		insgesamt	davon			insgesamt	davon		
			mit Personen- schaden	mit schwer- wiegendem Sachschaden (i. e. S.)	sonstige Unfälle unter dem Einfluss berauschender Mittel		Getötete	Schwer- verletzte	Leicht- verletzte
Noch: <b>Rhein-Sieg-Kreis</b>									
Sankt Augustin, Stadt	a	258	219	26	13	288	1	44	243
	b	170	150	10	10	180	–	17	163
	c	27	25	–	2	38	1	5	32
	d	61	44	16	1	70	–	22	48
Siegburg, Stadt	a	165	141	16	8	168	–	17	151
	b	129	112	11	6	127	–	12	115
	c	35	29	4	2	41	–	5	36
	d	1	–	1	–	–	–	–	–
Swisttal	a	56	51	5	–	96	–	37	59
	b	19	18	1	–	46	–	25	21
	c	27	25	2	–	40	–	7	33
	d	10	8	2	–	10	–	5	5
Troisdorf, Stadt	a	267	227	28	12	289	–	54	235
	b	196	167	19	10	196	–	32	164
	c	47	40	6	1	55	–	13	42
	d	24	20	3	1	38	–	9	29
Wachtberg	a	49	45	4	–	63	–	7	56
	b	25	25	–	–	26	–	3	23
	c	24	20	4	–	37	–	4	33
	d	–	–	–	–	-	–	–	–
Windeck	a	74	61	8	5	86	1	16	69
	b	38	29	6	3	40	–	5	35
	c	36	32	2	2	46	1	11	34
	d	–	–	–	–	–	–	–	–
<b>Regierungsbezirk Köln</b>	<b>a</b>	<b>21 015</b>	<b>16 931</b>	<b>3 139</b>	<b>945</b>	<b>21 425</b>	<b>133</b>	<b>3 465</b>	<b>17 827</b>
	<b>b</b>	<b>15 968</b>	<b>13 040</b>	<b>2 123</b>	<b>805</b>	<b>15 739</b>	<b>69</b>	<b>2 163</b>	<b>13 507</b>
	<b>c</b>	<b>3 351</b>	<b>2 740</b>	<b>524</b>	<b>87</b>	<b>3 913</b>	<b>52</b>	<b>939</b>	<b>2 922</b>
	<b>d</b>	<b>1 696</b>	<b>1 151</b>	<b>492</b>	<b>53</b>	<b>1 773</b>	<b>12</b>	<b>363</b>	<b>1 398</b>
<b>Kreisfreie Städte</b>									
Bottrop	a	417	310	79	28	428	4	71	353
	b	298	218	57	23	265	–	41	224
	c	74	61	9	4	112	3	16	93
	d	45	31	13	1	51	1	14	36
Gelsenkirchen	a	1081	812	205	64	1029	1	164	864
	b	945	721	166	58	898	1	124	773
	c	59	48	7	4	65	–	11	54
	d	77	43	32	2	66	–	29	37
Münster	a	1 568	1 405	133	30	1 690	6	302	1 382
	b	1 376	1 253	95	28	1 467	5	238	1 224
	c	91	82	9	–	119	–	27	92
	d	101	70	29	2	104	1	37	66
<b>Kreis Borken</b>	<b>a</b>	<b>1 735</b>	<b>1 516</b>	<b>169</b>	<b>50</b>	<b>1 917</b>	<b>19</b>	<b>348</b>	<b>1 550</b>
	<b>b</b>	<b>1 139</b>	<b>1 026</b>	<b>77</b>	<b>36</b>	<b>1 181</b>	<b>5</b>	<b>155</b>	<b>1 021</b>
	<b>c</b>	<b>533</b>	<b>461</b>	<b>60</b>	<b>12</b>	<b>682</b>	<b>13</b>	<b>167</b>	<b>502</b>
	<b>d</b>	<b>63</b>	<b>29</b>	<b>32</b>	<b>2</b>	<b>54</b>	<b>1</b>	<b>26</b>	<b>27</b>
Ahaus, Stadt	a	210	178	22	10	231	2	35	194
	b	135	118	12	5	134	–	19	115
	c	75	60	10	5	97	2	16	79
	d	–	–	–	–	–	–	–	–
Bocholt, Stadt	a	339	322	11	6	393	–	48	345
	b	289	273	10	6	324	–	31	293
	c	50	49	1	–	69	–	17	52
	d	–	–	–	–	–	–	–	–
Borken, Stadt	a	224	203	15	6	259	–	54	205
	b	148	136	8	4	154	–	20	134
	c	76	67	7	2	105	–	34	71
	d	–	–	–	–	–	–	–	–
Gescher, Stadt	a	86	60	23	3	75	2	19	54
	b	34	27	6	1	28	–	7	21
	c	33	25	7	1	36	2	8	26
	d	19	8	10	1	11	–	4	7

## Noch: 10. Straßenverkehrsunfälle und verunglückte Personen 2018 nach Verwaltungsbezirken

Verwaltungsbezirk  a = Zusammen b = innerhalb von Ortschaften c = außerhalb von Ortschaften d = auf Bundesautobahnen	Straßenverkehrsunfälle				Verunglückte				
	insgesamt	davon			insgesamt	davon			
		mit Personen- schaden	mit schwer- wiegendem Sachschaden (i. e. S.)	sonstige Unfälle unter dem Einfluss berauschender Mittel		Getötete	Schwer-	Leicht-	
							verletzte		
Noch: <b>Kreis Borken</b>									
Gronau (Westfalen), Stadt	a	251	218	28	5	274	5	43	226
	b	204	179	21	4	214	3	33	178
	c	47	39	7	1	60	2	10	48
	d	—	—	—	—	—	—	—	—
Heek	a	48	32	14	2	50	2	22	26
	b	6	5	—	1	5	—	—	5
	c	21	18	3	—	23	1	7	15
	d	21	9	11	1	22	1	15	6
Heiden	a	45	39	6	—	64	—	22	42
	b	11	10	1	—	12	—	1	11
	c	24	23	1	—	39	—	15	24
	d	10	6	4	—	13	—	6	7
Isselburg, Stadt	a	44	31	8	5	46	2	6	38
	b	14	9	1	4	14	—	2	12
	c	26	19	6	1	29	2	4	23
	d	4	3	1	—	3	—	—	3
Legden	a	39	28	11	—	39	1	11	27
	b	14	13	1	—	15	—	2	13
	c	17	13	4	—	20	1	8	11
	d	8	2	6	—	4	—	1	3
Raesfeld	a	34	34	—	—	42	1	8	33
	b	20	20	—	—	24	—	3	21
	c	14	14	—	—	18	1	5	12
	d	—	—	—	—	—	—	—	—
Reken	a	47	43	2	2	48	—	10	38
	b	22	21	—	1	23	—	4	19
	c	25	22	2	1	25	—	6	19
	d	—	—	—	—	—	—	—	—
Rhede, Stadt	a	61	57	2	2	71	1	12	58
	b	45	41	2	2	44	1	6	37
	c	16	16	—	—	27	—	6	21
	d	—	—	—	—	—	—	—	—
Schöppingen	a	28	25	2	1	40	—	9	31
	b	11	10	—	1	11	—	2	9
	c	17	15	2	—	29	—	7	22
	d	—	—	—	—	—	—	—	—
Stadtlohn, Stadt	a	89	81	6	2	90	1	15	74
	b	75	68	5	2	74	—	9	65
	c	14	13	1	—	16	1	6	9
	d	—	—	—	—	—	—	—	—
Südlohn	a	41	38	1	2	48	1	10	37
	b	25	22	1	2	26	—	1	25
	c	16	16	—	—	22	1	9	12
	d	—	—	—	—	—	—	—	—
Velen, Stadt	a	58	56	1	1	66	—	6	60
	b	30	28	1	1	30	—	4	26
	c	27	27	—	—	35	—	2	33
	d	1	1	—	—	1	—	—	1
Vreden, Stadt	a	91	71	17	3	81	1	18	62
	b	56	46	8	2	49	1	11	37
	c	35	25	9	1	32	—	7	25
	d	—	—	—	—	—	—	—	—
<b>Kreis Coesfeld</b>	<b>a</b>	<b>980</b>	<b>810</b>	<b>138</b>	<b>32</b>	<b>1 079</b>	<b>13</b>	<b>284</b>	<b>782</b>
	<b>b</b>	<b>503</b>	<b>414</b>	<b>65</b>	<b>24</b>	<b>500</b>	<b>2</b>	<b>96</b>	<b>402</b>
	<b>c</b>	<b>401</b>	<b>338</b>	<b>55</b>	<b>8</b>	<b>477</b>	<b>10</b>	<b>145</b>	<b>322</b>
	<b>d</b>	<b>76</b>	<b>58</b>	<b>18</b>	<b>—</b>	<b>102</b>	<b>1</b>	<b>43</b>	<b>58</b>
Ascheberg	a	80	58	18	4	89	3	28	58
	b	27	20	5	2	25	—	5	20
	c	21	16	3	2	28	2	8	18
	d	32	22	10	—	36	1	15	20
Billerbeck, Stadt	a	48	40	6	2	46	—	8	38
	b	27	23	2	2	24	—	3	21
	c	21	17	4	—	22	—	5	17
	d	—	—	—	—	—	—	—	—

Noch: 10. Straßenverkehrsunfälle und verunglückte Personen 2018 nach Verwaltungsbezirken

Verwaltungsbezirk  a = Zusammen b = innerhalb von Ortschaften c = außerhalb von Ortschaften d = auf Bundesautobahnen	Straßenverkehrsunfälle					Verunglückte			
	insgesamt	davon			insgesamt	davon			
		mit Personen- schaden	mit schwer- wiegendem Sachschaden (i. e. S.)	sonstige Unfälle unter dem Einfluss berauschender Mittel		Getötete	Schwer-	Leicht-	
							verletzte		
Noch: <b>Kreis Coesfeld</b>									
Coesfeld, Stadt	a	156	123	27	6	162	2	27	133
	b	101	78	20	3	88	1	12	75
	c	55	45	7	3	74	1	15	58
	d	—	—	—	—	—	—	—	—
Dülmen, Stadt	a	234	197	32	5	268	1	71	196
	b	130	112	15	3	133	—	24	109
	c	83	67	14	2	102	1	35	66
	d	21	18	3	—	33	—	12	21
Havixbeck	a	48	39	7	2	48	—	13	35
	b	19	15	2	2	18	—	3	15
	c	29	24	5	—	30	—	10	20
	d	—	—	—	—	—	—	—	—
Lüdinghausen, Stadt	a	116	106	9	1	142	2	42	98
	b	72	65	6	1	91	1	24	66
	c	44	41	3	—	51	1	18	32
	d	—	—	—	—	—	—	—	—
Nordkirchen	a	26	23	2	1	27	1	6	20
	b	16	13	2	1	14	—	3	11
	c	10	10	—	—	13	1	3	9
	d	—	—	—	—	—	—	—	—
Nottuln	a	93	80	10	3	115	2	28	85
	b	51	42	6	3	53	—	9	44
	c	33	31	2	—	47	2	11	34
	d	9	7	2	—	15	—	8	7
Olfen, Stadt	a	55	45	7	3	59	1	20	38
	b	17	12	2	3	15	—	3	12
	c	38	33	5	—	44	1	17	26
	d	—	—	—	—	—	—	—	—
Rosendahl	a	38	30	7	1	39	1	14	24
	b	11	9	2	—	12	—	3	9
	c	27	21	5	1	27	1	11	15
	d	—	—	—	—	—	—	—	—
Senden	a	86	69	13	4	84	—	27	57
	b	32	25	3	4	27	—	7	20
	c	40	33	7	—	39	—	12	27
	d	14	11	3	—	18	—	8	10
<b>Kreis Recklinghausen</b>	<b>a</b>	<b>2 383</b>	<b>1 964</b>	<b>271</b>	<b>148</b>	<b>2 480</b>	<b>18</b>	<b>574</b>	<b>1 888</b>
	<b>b</b>	<b>1 870</b>	<b>1 589</b>	<b>147</b>	<b>134</b>	<b>1 926</b>	<b>8</b>	<b>405</b>	<b>1 513</b>
	<b>c</b>	<b>278</b>	<b>234</b>	<b>37</b>	<b>7</b>	<b>326</b>	<b>7</b>	<b>94</b>	<b>225</b>
	<b>d</b>	<b>235</b>	<b>141</b>	<b>87</b>	<b>7</b>	<b>228</b>	<b>3</b>	<b>75</b>	<b>150</b>
Castrop-Rauxel, Stadt	a	267	223	23	21	296	4	68	224
	b	203	177	10	16	230	2	51	177
	d	19	16	2	1	20	1	6	13
	d	45	30	11	4	46	1	11	34
Datteln, Stadt	a	146	128	10	8	158	2	32	124
	b	124	109	9	6	128	1	24	103
	c	22	19	1	2	30	1	8	21
	d	—	—	—	—	—	—	—	—
Dorsten, Stadt	a	239	187	35	17	229	4	57	168
	b	174	137	20	17	159	2	34	123
	c	52	43	9	—	62	2	21	39
	d	13	7	6	—	8	—	2	6
Gladbeck, Stadt	a	269	236	21	12	295	1	66	228
	b	220	194	16	10	231	1	53	177
	c	32	30	1	1	47	—	9	38
	d	17	12	4	1	17	—	4	13
Haltern, Stadt	a	173	137	28	8	175	1	44	130
	b	90	78	5	7	95	—	22	73
	c	57	44	12	1	54	1	12	41
	d	26	15	11	—	26	—	10	16
Herten, Stadt	a	215	171	28	16	207	—	52	155
	b	196	158	22	16	183	—	42	141
	c	9	8	1	—	9	—	5	4
	d	10	5	5	—	15	—	5	10

## Noch: 10. Straßenverkehrsunfälle und verunglückte Personen 2018 nach Verwaltungsbezirken

Verwaltungsbezirk  a = Zusammen b = innerhalb von Ortschaften c = außerhalb von Ortschaften d = auf Bundesautobahnen	Straßenverkehrsunfälle					Verunglückte			
	insgesamt	davon			insgesamt	davon	Schwer-	Leicht-	
		mit Personen- schaden	mit schwer- wiegendem Sachschaden (i. e. S.)	sonstige Unfälle unter dem Einfluss berauschender Mittel					Getötete
Noch: <b>Kreis Recklinghausen</b>									
Marl, Stadt	a	316	248	52	16	311	2	72	237
	b	251	206	30	15	249	1	57	191
	c	31	24	6	1	38	1	9	28
	d	34	18	16	—	24	—	6	18
Oer-Erkenschwick, Stadt	a	76	65	5	6	76	—	18	58
	b	70	60	5	5	69	—	16	53
	c	6	5	—	1	7	—	2	5
	d	—	—	—	—	—	—	—	—
Recklinghausen, Stadt	a	586	484	62	40	624	4	144	476
	b	467	404	25	38	495	1	90	404
	c	29	26	3	—	37	1	17	19
	d	90	54	34	2	92	2	37	53
Waltrop, Stadt	a	96	85	7	4	109	—	21	88
	b	75	66	5	4	87	—	16	71
	c	21	19	2	—	22	—	5	17
	d	—	—	—	—	—	—	—	—
<b>Kreis Steinfurt</b>	<b>a</b>	<b>2 111</b>	<b>1 722</b>	<b>323</b>	<b>66</b>	<b>2 240</b>	<b>20</b>	<b>481</b>	<b>1 739</b>
	<b>b</b>	<b>1 335</b>	<b>1 126</b>	<b>165</b>	<b>44</b>	<b>1 352</b>	<b>6</b>	<b>259</b>	<b>1 087</b>
	<b>c</b>	<b>649</b>	<b>509</b>	<b>123</b>	<b>17</b>	<b>752</b>	<b>10</b>	<b>196</b>	<b>546</b>
	<b>d</b>	<b>127</b>	<b>87</b>	<b>35</b>	<b>5</b>	<b>136</b>	<b>4</b>	<b>26</b>	<b>106</b>
Altenberge	a	54	41	12	1	55	—	19	36
	b	26	21	4	1	22	—	4	18
	c	28	20	8	—	33	—	15	18
	d	—	—	—	—	—	—	—	—
Emsdetten, Stadt	a	172	154	13	5	178	2	39	137
	b	150	135	12	3	149	2	29	118
	c	22	19	1	2	29	—	10	19
	d	—	—	—	—	—	—	—	—
Greven, Stadt	a	215	189	19	7	245	2	50	193
	b	141	128	7	6	150	—	31	119
	c	52	44	8	—	69	1	16	52
	d	22	17	4	1	26	1	3	22
Hörstel, Stadt	a	71	51	18	2	66	—	15	51
	b	23	17	4	2	21	—	4	17
	c	39	29	10	—	38	—	9	29
	d	9	5	4	—	7	—	2	5
Hopsten	a	23	17	5	1	31	—	8	23
	b	10	5	4	1	6	—	3	3
	c	13	12	1	—	25	—	5	20
	d	—	—	—	—	—	—	—	—
Horstmar, Stadt	a	35	28	7	—	39	—	12	27
	b	14	11	3	—	17	—	7	10
	c	21	17	4	—	22	—	5	17
	d	—	—	—	—	—	—	—	—
Ibbenbüren, Stadt	a	261	206	46	9	259	3	57	199
	b	186	152	27	7	183	1	33	149
	c	62	45	16	1	64	2	21	41
	d	13	9	3	1	12	—	3	9
Ladbergen	a	27	17	8	2	28	—	12	16
	b	7	4	2	1	8	—	3	5
	c	15	9	5	1	12	—	6	6
	d	5	4	1	—	8	—	3	5
Laer	a	25	17	5	3	25	—	8	17
	b	19	13	4	2	13	—	4	9
	c	6	4	1	1	12	—	4	8
	d	—	—	—	—	—	—	—	—
Lengerich, Stadt	a	126	102	21	3	134	1	20	113
	b	73	60	11	2	73	—	9	64
	c	42	34	7	1	44	—	10	34
	d	11	8	3	—	17	1	1	15
Lienen	a	39	29	9	1	36	1	12	23
	b	16	14	1	1	18	—	4	14
	c	23	15	8	—	18	1	8	9
	d	—	—	—	—	—	—	—	—

## Noch: 10. Straßenverkehrsunfälle und verunglückte Personen 2018 nach Verwaltungsbezirken

Verwaltungsbezirk  a = Zusammen b = innerhalb von Ortschaften c = außerhalb von Ortschaften d = auf Bundesautobahnen	Straßenverkehrsunfälle					Verunglückte			
	insgesamt	davon			insgesamt	davon			
		mit Personen- schaden	mit schwer- wiegendem Sachschaden (i. e. S.)	sonstige Unfälle unter dem Einfluss berauschender Mittel		Getötete	Schwer-	Leicht-	
							verletzte		
Noch: <b>Kreis Steinfurt</b>									
Lotte	a	75	55	16	4	75	1	17	57
	b	25	18	5	2	22	–	4	18
	c	24	19	5	–	26	–	5	21
	d	26	18	6	2	27	1	8	18
Metelen	a	14	13	1	–	18	–	5	13
	b	7	7	–	–	8	–	2	6
	c	7	6	1	–	10	–	3	7
	d	–	–	–	–	–	–	–	–
Mettingen	a	49	44	4	1	49	2	11	36
	b	28	25	3	–	26	1	6	19
	c	21	19	1	1	23	1	5	17
	d	–	–	–	–	–	–	–	–
Neuenkirchen	a	35	27	8	–	34	–	7	27
	b	23	21	2	–	26	–	4	22
	c	12	6	6	–	8	–	3	5
	d	–	–	–	–	–	–	–	–
Nordwalde	a	26	21	4	1	34	–	9	25
	b	13	12	1	–	21	–	6	15
	c	13	9	3	1	13	–	3	10
	d	–	–	–	–	–	–	–	–
Ochtrup, Stadt	a	88	64	23	1	79	2	11	66
	b	49	39	9	1	44	–	7	37
	c	27	22	5	–	31	2	4	25
	d	12	3	9	–	4	–	–	4
Recke	a	52	44	6	2	58	–	8	50
	b	24	20	4	–	22	–	3	19
	c	28	24	2	2	36	–	5	31
	d	–	–	–	–	–	–	–	–
Rheine, Stadt	a	375	308	55	12	388	1	72	315
	b	321	268	43	10	320	–	58	262
	c	46	36	8	2	61	1	13	47
	d	8	4	4	–	7	–	1	6
Saerbeck	a	25	19	5	1	32	–	8	24
	b	9	8	1	–	10	–	2	8
	c	16	11	4	1	22	–	6	16
	d	–	–	–	–	–	–	–	–
Steinfurt, Stadt	a	175	155	16	4	207	3	43	161
	b	119	108	8	3	140	2	25	113
	c	56	47	8	1	67	1	18	48
	d	–	–	–	–	–	–	–	–
Tecklenburg, Stadt	a	60	47	9	4	56	2	8	46
	b	15	10	4	1	11	–	–	11
	c	28	22	4	2	25	1	6	18
	d	17	15	1	1	20	1	2	17
Westerkappeln	a	56	44	10	2	67	–	19	48
	b	26	20	5	1	29	–	8	21
	c	26	20	5	1	30	–	8	22
	d	4	4	–	–	8	–	3	5
Wettringen	a	33	30	3	–	47	–	11	36
	b	11	10	1	–	13	–	3	10
	c	22	20	2	–	34	–	8	26
	d	–	–	–	–	–	–	–	–
<b>Kreis Warendorf</b>	<b>a</b>	<b>1 382</b>	<b>1 122</b>	<b>219</b>	<b>41</b>	<b>1 452</b>	<b>11</b>	<b>365</b>	<b>1 076</b>
	<b>b</b>	<b>806</b>	<b>647</b>	<b>135</b>	<b>24</b>	<b>745</b>	<b>1</b>	<b>142</b>	<b>602</b>
	<b>c</b>	<b>518</b>	<b>431</b>	<b>71</b>	<b>16</b>	<b>624</b>	<b>8</b>	<b>208</b>	<b>408</b>
	<b>d</b>	<b>58</b>	<b>44</b>	<b>13</b>	<b>1</b>	<b>83</b>	<b>2</b>	<b>15</b>	<b>66</b>
Ahlen, Stadt	a	279	236	38	5	301	–	53	248
	b	224	185	34	5	222	–	30	192
	c	55	51	4	–	79	–	23	56
	d	–	–	–	–	–	–	–	–
Beckum, Stadt	a	207	163	41	3	215	4	46	165
	b	111	86	23	2	96	–	15	81
	c	60	52	8	–	75	2	22	51
	d	36	25	10	1	44	2	9	33

## Noch: 10. Straßenverkehrsunfälle und verunglückte Personen 2018 nach Verwaltungsbezirken

Verwaltungsbezirk  a = Zusammen b = innerhalb von Ortschaften c = außerhalb von Ortschaften d = auf Bundesautobahnen		Straßenverkehrsunfälle				Verunglückte			
		insgesamt	davon			insgesamt	davon		
			mit Personen- schaden	mit schwer- wiegendem Sachschaden (i. e. S.)	sonstige Unfälle unter dem Einfluss berauschender Mittel		Getötete	Schwer-	Leicht-
								verletzte	
Noch: <b>Kreis Warendorf</b>									
Beelen	a	18	10	6	2	14	–	4	10
	b	3	1	2	–	1	–	–	1
	c	15	9	4	2	13	–	4	9
	d	–	–	–	–	–	–	–	–
Drensteinfurt, Stadt	a	67	53	11	3	60	–	21	39
	b	26	20	4	2	20	–	6	14
	c	41	33	7	1	40	–	15	25
	d	–	–	–	–	–	–	–	–
Ennigerloh, Stadt	a	86	68	15	3	98	1	33	64
	b	46	34	10	2	42	–	14	28
	c	40	34	5	1	56	1	19	36
	d	–	–	–	–	–	–	–	–
Everswinkel	a	37	28	9	–	38	1	14	23
	b	10	6	4	–	6	–	–	6
	c	27	22	5	–	32	1	14	17
	d	–	–	–	–	–	–	–	–
Oelde, Stadt	a	176	142	25	9	194	2	44	148
	b	107	81	18	8	96	–	24	72
	c	47	42	4	1	59	2	14	43
	d	22	19	3	–	39	–	6	33
Ostbevern	a	65	52	9	4	63	–	9	54
	b	33	28	5	–	30	–	5	25
	c	32	24	4	4	33	–	4	29
	d	–	–	–	–	–	–	–	–
Sassenberg, Stadt	a	60	51	6	3	72	1	20	51
	b	29	25	2	2	28	–	8	20
	c	31	26	4	1	44	1	12	31
	d	–	–	–	–	–	–	–	–
Sendenhorst, Stadt	a	73	56	16	1	65	–	29	36
	b	30	23	6	1	25	–	5	20
	c	43	33	10	–	40	–	24	16
	d	–	–	–	–	–	–	–	–
Telgte, Stadt	a	84	75	8	1	88	–	20	68
	b	52	46	6	–	49	–	8	41
	c	32	29	2	1	39	–	12	27
	d	–	–	–	–	–	–	–	–
Wadersloh	a	56	41	13	2	53	–	18	35
	b	20	14	6	–	16	–	5	11
	c	36	27	7	2	37	–	13	24
	d	–	–	–	–	–	–	–	–
Warendorf, Stadt	a	174	147	22	5	191	2	54	135
	b	115	98	15	2	114	1	22	91
	c	59	49	7	3	77	1	32	44
	d	–	–	–	–	–	–	–	–
Regierungsbezirk Münster	a	11 657	9 661	1 537	459	12 315	92	2 589	9 634
	b	8 272	6 994	907	371	8 334	28	1 460	6 846
	c	2 603	2 164	371	68	3 157	51	864	2 242
	d	782	503	259	20	824	13	265	546
Kreisfreie Stadt									
Bielefeld	a	1 401	1 114	241	46	1 413	4	222	1 187
	b	1 200	958	201	41	1 183	2	165	1 016
	c	128	111	14	3	151	2	31	118
	d	73	45	26	2	79	–	26	53
Kreis Gütersloh	a	1 833	1 426	337	70	1 808	16	276	1 516
	b	1 107	891	161	55	1 017	9	108	900
	c	634	470	153	11	674	6	140	528
	d	92	65	23	4	117	1	28	88
Borgholzhausen, Stadt	a	31	21	8	2	32	–	4	28
	b	10	7	2	1	9	–	1	8
	c	21	14	6	1	23	–	3	20
	d	–	–	–	–	–	–	–	–

Noch: 10. Straßenverkehrsunfälle und verunglückte Personen 2018 nach Verwaltungsbezirken

Verwaltungsbezirk  a = Zusammen b = innerhalb von Ortschaften c = außerhalb von Ortschaften d = auf Bundesautobahnen	Straßenverkehrsunfälle					Verunglückte			
	insgesamt	davon			insgesamt	davon			
		mit Personen- schaden	mit schwer- wiegendem Sachschaden (i. e. S.)	sonstige Unfälle unter dem Einfluss berauschender Mittel		Getötete	Schwer-	Leicht-	
							verletzte		
Noch: <b>Kreis Gütersloh</b>									
Gütersloh, Stadt	a	554	453	76	25	551	2	76	473
	b	445	367	54	24	423	2	45	376
	c	84	70	14	—	99	—	21	78
	d	25	16	8	1	29	—	10	19
Halle (Westfalen), Stadt	a	91	66	22	3	87	—	14	73
	b	51	35	14	2	42	—	4	38
	c	40	31	8	1	45	—	10	35
	d	—	—	—	—	—	—	—	—
Harsewinkel, Stadt	a	110	88	18	4	109	3	16	90
	b	59	49	7	3	55	1	9	45
	c	51	39	11	1	54	2	7	45
	d	—	—	—	—	—	—	—	—
Herzebrock-Clarholz	a	72	49	20	3	62	1	9	52
	b	29	21	7	1	23	1	4	18
	c	43	28	13	2	39	—	5	34
	d	—	—	—	—	—	—	—	—
Langenberg	a	32	25	7	—	30	—	4	26
	b	11	9	2	—	10	—	2	8
	c	21	16	5	—	20	—	2	18
	d	—	—	—	—	—	—	—	—
Rheda-Wiedenbrück, Stadt	a	305	239	58	8	321	2	36	283
	b	191	158	27	6	187	1	14	172
	c	80	53	26	1	78	—	11	67
	d	34	28	5	1	56	1	11	44
Rietberg, Stadt	a	136	107	25	4	141	1	23	117
	b	74	62	11	1	70	1	8	61
	c	62	45	14	3	71	—	15	56
	d	—	—	—	—	—	—	—	—
Schloß Holte-Stuckenbrock, Stadt	a	135	103	27	5	129	1	22	106
	b	79	61	14	4	66	—	7	59
	c	41	34	7	—	51	1	13	37
	d	15	8	6	1	12	—	2	10
Steinhagen	a	65	45	15	5	56	—	6	50
	b	33	23	6	4	25	—	1	24
	c	32	22	9	1	31	—	5	26
	d	—	—	—	—	—	—	—	—
Verl, Stadt	a	138	111	22	5	145	3	41	101
	b	49	38	7	4	40	2	8	30
	c	71	60	11	—	85	1	28	56
	d	18	13	4	1	20	—	5	15
Versmold, Stadt	a	127	88	33	6	110	2	20	88
	b	55	43	7	5	48	1	3	44
	c	72	45	26	1	62	1	17	44
	d	—	—	—	—	—	—	—	—
Werther (Westfalen), Stadt	a	37	31	6	—	35	1	5	29
	b	21	18	3	—	19	—	2	17
	c	16	13	3	—	16	1	3	12
	d	—	—	—	—	—	—	—	—
<b>Kreis Herford</b>	<b>a</b>	<b>1 102</b>	<b>783</b>	<b>271</b>	<b>48</b>	<b>1 052</b>	<b>7</b>	<b>227</b>	<b>818</b>
	<b>b</b>	<b>823</b>	<b>590</b>	<b>193</b>	<b>40</b>	<b>769</b>	<b>4</b>	<b>148</b>	<b>617</b>
	<b>c</b>	<b>229</b>	<b>156</b>	<b>66</b>	<b>7</b>	<b>227</b>	<b>1</b>	<b>60</b>	<b>166</b>
	<b>d</b>	<b>50</b>	<b>37</b>	<b>12</b>	<b>1</b>	<b>56</b>	<b>2</b>	<b>19</b>	<b>35</b>
Bünde, Stadt	a	223	163	48	12	217	3	36	178
	b	184	136	37	11	174	2	25	147
	c	26	15	10	1	22	—	3	19
	d	13	12	1	—	21	1	8	12
Enger, Stadt	a	52	36	15	1	60	—	12	48
	b	31	20	10	1	29	—	5	24
	c	21	16	5	—	31	—	7	24
	d	—	—	—	—	—	—	—	—
Herford, Stadt	a	382	276	92	14	364	2	87	275
	b	298	218	68	12	278	1	54	223
	c	71	47	22	2	74	1	27	46
	d	13	11	2	—	12	—	6	6



## Noch: 10. Straßenverkehrsunfälle und verunglückte Personen 2018 nach Verwaltungsbezirken

Verwaltungsbezirk  a = Zusammen b = innerhalb von Ortschaften c = außerhalb von Ortschaften d = auf Bundesautobahnen	Straßenverkehrsunfälle					Verunglückte			
	insgesamt	davon			insgesamt	Getötete	davon		
		mit Personen- schaden	mit schwer- wiegendem Sachschaden (i. e. S.)	sonstige Unfälle unter dem Einfluss berauschender Mittel			Schwer-	Leicht-	
							verletzte		
Noch: <b>Kreis Herford</b>									
Hiddenhausen	a	67	49	18	–	71	–	17	54
	b	52	39	13	–	56	–	13	43
	c	14	10	4	–	15	–	4	11
	d	1	–	1	–	–	–	–	–
Kirchlengern	a	57	37	18	2	48	–	11	37
	b	38	27	9	2	36	–	9	27
	c	16	10	6	–	12	–	2	10
	d	3	–	3	–	–	–	–	–
Löhne, Stadt	a	167	120	38	9	154	–	31	123
	b	134	98	29	7	128	–	27	101
	c	27	18	8	1	21	–	4	17
	d	6	4	1	1	5	–	–	5
Rödinghausen	a	27	18	7	2	25	–	7	18
	b	17	12	5	–	15	–	3	12
	c	10	6	2	2	10	–	4	6
	d	–	–	–	–	–	–	–	–
Spenge, Stadt	a	41	28	7	6	37	1	8	28
	b	25	14	6	5	19	1	5	13
	c	16	14	1	1	18	–	3	15
	d	–	–	–	–	–	–	–	–
Vlotho, Stadt	a	86	56	28	2	76	1	18	57
	b	44	26	16	2	34	–	7	27
	c	28	20	8	–	24	–	6	18
	d	14	10	4	–	18	1	5	12
<b>Kreis Höxter</b>	<b>a</b>	<b>552</b>	<b>457</b>	<b>80</b>	<b>15</b>	<b>607</b>	<b>3</b>	<b>164</b>	<b>440</b>
	<b>b</b>	<b>277</b>	<b>232</b>	<b>34</b>	<b>11</b>	<b>280</b>	<b>–</b>	<b>43</b>	<b>237</b>
	<b>c</b>	<b>264</b>	<b>217</b>	<b>43</b>	<b>4</b>	<b>314</b>	<b>3</b>	<b>117</b>	<b>194</b>
	<b>d</b>	<b>11</b>	<b>8</b>	<b>3</b>	<b>–</b>	<b>13</b>	<b>–</b>	<b>4</b>	<b>9</b>
Bad Driburg, Stadt	a	72	59	10	3	82	1	15	66
	b	44	37	4	3	50	–	5	45
	c	28	22	6	–	32	1	10	21
	d	–	–	–	–	–	–	–	–
Beverungen, Stadt	a	54	48	5	1	59	–	15	44
	b	33	29	3	1	35	–	4	31
	c	21	19	2	–	24	–	11	13
	d	–	–	–	–	–	–	–	–
Borgentreich, Stadt	a	23	18	3	2	25	2	9	14
	b	11	9	1	1	10	–	1	9
	c	12	9	2	1	15	2	8	5
	d	–	–	–	–	–	–	–	–
Brakel, Stadt	a	71	58	12	1	76	–	27	49
	b	30	24	5	1	27	–	8	19
	c	41	34	7	–	49	–	19	30
	d	–	–	–	–	–	–	–	–
Höxter, Stadt	a	103	90	12	1	117	–	23	94
	b	67	58	8	1	71	–	8	63
	c	36	32	4	–	46	–	15	31
	d	–	–	–	–	–	–	–	–
Marienmünster, Stadt	a	16	11	4	1	12	–	4	8
	b	4	3	–	1	3	–	1	2
	c	12	8	4	–	9	–	3	6
	d	–	–	–	–	–	–	–	–
Nieheim, Stadt	a	24	19	3	2	25	–	10	15
	b	10	8	1	1	9	–	2	7
	c	14	11	2	1	16	–	8	8
	d	–	–	–	–	–	–	–	–
Steinheim, Stadt	a	48	37	11	–	47	–	13	34
	b	23	18	5	–	21	–	4	17
	c	25	19	6	–	26	–	9	17
	d	–	–	–	–	–	–	–	–
Warburg, Stadt	a	105	85	17	3	113	–	30	83
	b	48	40	7	1	46	–	8	38
	c	46	37	7	2	54	–	18	36
	d	11	8	3	–	13	–	4	9

## Noch: 10. Straßenverkehrsunfälle und verunglückte Personen 2018 nach Verwaltungsbezirken

Verwaltungsbezirk  a = Zusammen b = innerhalb von Ortschaften c = außerhalb von Ortschaften d = auf Bundesautobahnen		Straßenverkehrsunfälle				Verunglückte			
		insgesamt	davon			insgesamt	davon		
			mit Personen- schaden	mit schwer- wiegendem Sachschaden (i. e. S.)	sonstige Unfälle unter dem Einfluss berauschender Mittel		Getötete	Schwer-	Leicht-
								verletzte	
Noch: <b>Kreis Höxter</b>									
Willebadessen, Stadt	a	36	32	3	1	51	–	18	33
	b	7	6	–	1	8	–	2	6
	c	29	26	3	–	43	–	16	27
	d	–	–	–	–	–	–	–	–
<b>Kreis Lippe</b>	<b>a</b>	<b>1 351</b>	<b>1 053</b>	<b>248</b>	<b>50</b>	<b>1 388</b>	<b>10</b>	<b>303</b>	<b>1 075</b>
	<b>b</b>	<b>908</b>	<b>710</b>	<b>153</b>	<b>45</b>	<b>864</b>	<b>3</b>	<b>158</b>	<b>703</b>
	<b>c</b>	<b>431</b>	<b>333</b>	<b>93</b>	<b>5</b>	<b>510</b>	<b>7</b>	<b>142</b>	<b>361</b>
	<b>d</b>	<b>12</b>	<b>10</b>	<b>2</b>	<b>–</b>	<b>14</b>	<b>–</b>	<b>3</b>	<b>11</b>
Augustdorf	a	27	23	3	1	33	–	8	25
	b	19	15	3	1	22	–	5	17
	c	8	8	–	–	11	–	3	8
	d	–	–	–	–	–	–	–	–
Bad Salzuflen, Stadt	a	242	174	57	11	219	2	42	175
	b	158	116	31	11	133	1	21	111
	c	72	48	24	–	72	1	18	53
	d	12	10	2	–	14	–	3	11
Barntrup, Stadt	a	36	27	7	2	37	–	4	33
	b	21	15	4	2	22	–	3	19
	c	15	12	3	–	15	–	1	14
	d	–	–	–	–	–	–	–	–
Blomberg, Stadt	a	46	32	12	2	47	1	10	36
	b	25	17	6	2	20	–	2	18
	c	21	15	6	–	27	1	8	18
	d	–	–	–	–	–	–	–	–
Detmold, Stadt	a	330	269	53	8	364	5	84	275
	b	274	227	39	8	289	2	57	230
	c	56	42	14	–	75	3	27	45
	d	–	–	–	–	–	–	–	–
Dörentrup	a	26	23	3	–	25	–	6	19
	b	11	9	2	–	11	–	3	8
	c	15	14	1	–	14	–	3	11
	d	–	–	–	–	–	–	–	–
Extertal	a	35	27	6	2	35	–	6	29
	b	16	12	3	1	14	–	2	12
	c	19	15	3	1	21	–	4	17
	d	–	–	–	–	–	–	–	–
Horn-Bad Meinberg, Stadt	a	72	59	13	–	89	1	17	71
	b	36	29	7	–	34	–	7	27
	c	36	30	6	–	55	1	10	44
	d	–	–	–	–	–	–	–	–
Kalletal	a	55	46	8	1	55	–	13	42
	b	24	21	2	1	26	–	6	20
	c	31	25	6	–	29	–	7	22
	d	–	–	–	–	–	–	–	–
Lage, Stadt	a	145	112	28	5	149	–	25	124
	b	105	79	21	5	94	–	17	77
	c	40	33	7	–	55	–	8	47
	d	–	–	–	–	–	–	–	–
Lemgo, Stadt	a	156	120	26	10	153	1	33	119
	b	114	88	18	8	102	–	15	87
	c	42	32	8	2	51	1	18	32
	d	–	–	–	–	–	–	–	–
Leopoldshöhe	a	52	39	10	3	48	–	11	37
	b	31	23	7	1	26	–	6	20
	c	21	16	3	2	22	–	5	17
	d	–	–	–	–	–	–	–	–
Lügde, Stadt	a	31	27	3	1	32	–	14	18
	b	15	12	2	1	16	–	5	11
	c	16	15	1	–	16	–	9	7
	d	–	–	–	–	–	–	–	–
Oerlinghausen, Stadt	a	46	37	9	–	48	–	13	35
	b	29	24	5	–	30	–	7	23
	c	17	13	4	–	18	–	6	12
	d	–	–	–	–	–	–	–	–

## Noch: 10. Straßenverkehrsunfälle und verunglückte Personen 2018 nach Verwaltungsbezirken

Verwaltungsbezirk  a = Zusammen b = innerhalb von Ortschaften c = außerhalb von Ortschaften d = auf Bundesautobahnen		Straßenverkehrsunfälle				Verunglückte			
		insgesamt	davon			insgesamt	davon		
			mit Personen- schaden	mit schwer- wiegendem Sachschaden (i. e. S.)	sonstige Unfälle unter dem Einfluss berauschender Mittel		Getötete	Schwer-  verletzte	Leicht-  verletzte
Noch: <b>Kreis Lippe</b>									
Schieder-Schwalenberg, Stadt	a	21	17	4	–	25	–	8	17
	b	9	8	1	–	9	–	1	8
	c	12	9	3	–	16	–	7	9
	d	–	–	–	–	–	–	–	–
Schlangen	a	31	21	6	4	29	–	9	20
	b	21	15	2	4	16	–	1	15
	c	10	6	4	–	13	–	8	5
	d	–	–	–	–	–	–	–	–
<b>Kreis Minden-Lübbecke</b>	a	<b>1 502</b>	<b>1 092</b>	<b>347</b>	<b>63</b>	<b>1 389</b>	<b>11</b>	<b>255</b>	<b>1 123</b>
	b	<b>1 074</b>	<b>806</b>	<b>215</b>	<b>53</b>	<b>984</b>	<b>4</b>	<b>150</b>	<b>830</b>
	c	<b>381</b>	<b>253</b>	<b>118</b>	<b>10</b>	<b>359</b>	<b>5</b>	<b>92</b>	<b>262</b>
	d	<b>47</b>	<b>33</b>	<b>14</b>	<b>–</b>	<b>46</b>	<b>2</b>	<b>13</b>	<b>31</b>
Bad Oeynhausen, Stadt	a	293	212	67	14	262	1	44	217
	b	249	179	57	13	221	–	31	190
	c	24	16	7	1	18	–	6	12
	d	20	17	3	–	23	1	7	15
Espelkamp, Stadt	a	119	87	28	4	107	–	27	80
	b	65	52	10	3	58	–	11	47
	c	54	35	18	1	49	–	16	33
	d	–	–	–	–	–	–	–	–
Hille	a	54	37	12	5	48	–	4	44
	b	29	22	2	5	26	–	4	22
	c	25	15	10	–	22	–	–	22
	d	–	–	–	–	–	–	–	–
Hüllhorst	a	49	34	15	–	45	–	9	36
	b	21	15	6	–	15	–	2	13
	c	28	19	9	–	30	–	7	23
	d	–	–	–	–	–	–	–	–
Lübbecke, Stadt	a	117	82	31	4	103	1	20	82
	b	89	63	22	4	79	1	12	66
	c	28	19	9	–	24	–	8	16
	d	–	–	–	–	–	–	–	–
Minden, Stadt	a	418	324	73	21	405	1	62	342
	b	381	304	57	20	376	1	53	322
	c	37	20	16	1	29	–	9	20
	d	–	–	–	–	–	–	–	–
Petershagen, Stadt	a	88	57	30	1	72	4	8	60
	b	43	29	13	1	30	2	3	25
	c	45	28	17	–	42	2	5	35
	d	–	–	–	–	–	–	–	–
Porta Westfalica, Stadt	a	212	152	51	9	207	4	34	169
	b	117	85	27	5	105	–	14	91
	c	68	51	13	4	79	3	14	62
	d	27	16	11	–	23	1	6	16
Preußisch Oldendorf, Stadt	a	49	35	12	2	45	–	17	28
	b	27	19	7	1	24	–	6	18
	c	22	16	5	1	21	–	11	10
	d	–	–	–	–	–	–	–	–
Rahden, Stadt	a	51	37	12	2	49	–	14	35
	b	25	18	7	–	24	–	7	17
	c	26	19	5	2	25	–	7	18
	d	–	–	–	–	–	–	–	–
Stemwede	a	52	35	16	1	46	–	16	30
	b	28	20	7	1	26	–	7	19
	c	24	15	9	–	20	–	9	11
	d	–	–	–	–	–	–	–	–
<b>Kreis Paderborn</b>	a	<b>1 597</b>	<b>1 208</b>	<b>329</b>	<b>60</b>	<b>1 579</b>	<b>15</b>	<b>419</b>	<b>1 145</b>
	b	<b>940</b>	<b>714</b>	<b>184</b>	<b>42</b>	<b>833</b>	<b>2</b>	<b>150</b>	<b>681</b>
	c	<b>577</b>	<b>438</b>	<b>126</b>	<b>13</b>	<b>661</b>	<b>10</b>	<b>230</b>	<b>421</b>
	d	<b>80</b>	<b>56</b>	<b>19</b>	<b>5</b>	<b>85</b>	<b>3</b>	<b>39</b>	<b>43</b>

# Noch: 10. Straßenverkehrsunfälle und verunglückte Personen 2018 nach Verwaltungsbezirken

Verwaltungsbezirk  a = Zusammen b = innerhalb von Ortschaften c = außerhalb von Ortschaften d = auf Bundesautobahnen		Straßenverkehrsunfälle				Verunglückte			
		insgesamt	davon			insgesamt	davon		
			mit Personen- schaden	mit schwer- wiegendem Sachschaden (i. e. S.)	sonstige Unfälle unter dem Einfluss berauschender Mittel		Getötete	Schwer- verletzte	Leicht- verletzte
Noch: <b>Kreis Paderborn</b>									
Altenbeken	a	31	24	5	2	37	–	9	28
	b	12	9	2	1	13	–	3	10
	c	19	15	3	1	24	–	6	18
	d	–	–	–	–	–	–	–	–
Bad Lippspringe, Stadt	a	71	48	21	2	59	–	21	38
	b	52	38	12	2	43	–	12	31
	c	19	10	9	–	16	–	9	7
	d	–	–	–	–	–	–	–	–
Borchen	a	75	52	21	2	68	–	21	47
	b	34	22	12	–	26	–	5	21
	c	32	23	8	1	31	–	12	19
	d	9	7	1	1	11	–	4	7
Büren, Stadt	a	129	93	30	6	119	4	54	61
	b	46	28	13	5	31	–	9	22
	c	68	55	12	1	73	3	38	32
	d	15	10	5	–	15	1	7	7
Delbrück, Stadt	a	161	118	36	7	170	3	43	124
	b	59	40	14	5	45	1	4	40
	c	102	78	22	2	125	2	39	84
	d	–	–	–	–	–	–	–	–
Hövelhof	a	83	67	13	3	99	1	17	81
	b	46	38	7	1	53	–	2	51
	c	29	24	3	2	36	1	11	24
	d	8	5	3	–	10	–	4	6
Lichtenau, Stadt	a	51	38	13	–	48	–	20	28
	b	20	14	6	–	18	–	5	13
	c	26	21	5	–	25	–	10	15
	d	5	3	2	–	5	–	5	–
Paderborn, Stadt	a	833	646	155	32	796	4	158	634
	b	590	466	101	23	529	1	93	435
	c	215	161	48	6	240	3	57	180
	d	28	19	6	3	27	–	8	19
Salzkotten, Stadt	a	101	82	14	5	113	–	36	77
	b	61	49	7	5	57	–	11	46
	c	40	33	7	–	56	–	25	31
	d	–	–	–	–	–	–	–	–
Bad Wünnenberg, Stadt	a	62	40	21	1	70	3	40	27
	b	20	10	10	–	18	–	6	12
	c	27	18	9	–	35	1	23	11
	d	15	12	2	1	17	2	11	4
<b>Regierungsbezirk Detmold</b>	<b>a</b>	<b>9 338</b>	<b>7 133</b>	<b>1 853</b>	<b>352</b>	<b>9 236</b>	<b>66</b>	<b>1 866</b>	<b>7 304</b>
	<b>b</b>	<b>6 329</b>	<b>4 901</b>	<b>1 141</b>	<b>287</b>	<b>5 930</b>	<b>24</b>	<b>922</b>	<b>4 984</b>
	<b>c</b>	<b>2 644</b>	<b>1 978</b>	<b>613</b>	<b>53</b>	<b>2 896</b>	<b>34</b>	<b>812</b>	<b>2 050</b>
	<b>d</b>	<b>365</b>	<b>254</b>	<b>99</b>	<b>12</b>	<b>410</b>	<b>8</b>	<b>132</b>	<b>270</b>
<b>Kreisfreie Städte</b>									
Bochum	a	1 342	1 013	241	88	1 263	4	159	1 100
	b	1 113	815	216	82	959	3	120	836
	c	35	31	3	1	48	–	9	39
	d	194	167	22	5	256	1	30	225
Dortmund	a	2 382	2 013	226	143	2 610	7	301	2 302
	b	2 053	1 747	171	135	2 201	5	269	1 927
	c	154	127	21	6	181	–	17	164
	d	175	139	34	2	228	2	15	211
Hagen	a	696	578	72	46	796	7	111	678
	b	583	480	58	45	618	2	83	533
	c	30	27	2	1	46	1	10	35
	d	83	71	12	–	132	4	18	110
Hamm	a	870	665	157	48	865	5	181	679
	b	753	576	134	43	717	–	151	566
	c	67	54	10	3	82	4	23	55
	d	50	35	13	2	66	1	7	58
Herne	a	576	446	103	27	540	–	79	461
	b	494	386	82	26	451	–	62	389
	c	3	2	1	–	2	–	–	2
	d	79	58	20	1	87	–	17	70

## Noch: 10. Straßenverkehrsunfälle und verunglückte Personen 2018 nach Verwaltungsbezirken

Verwaltungsbezirk  a = Zusammen b = innerhalb von Ortschaften c = außerhalb von Ortschaften d = auf Bundesautobahnen		Straßenverkehrsunfälle				Verunglückte			
		insgesamt	davon			insgesamt	davon		
			mit Personen- schaden	mit schwer- wiegendem Sachschaden (i. e. S.)	sonstige Unfälle unter dem Einfluss berauschender Mittel		Getötete	Schwer-	Leicht-
								verletzte	
Ennepe-Ruhr-Kreis	a	1 055	882	123	50	1 194	9	223	962
	b	719	599	82	38	756	5	137	614
	c	233	201	23	9	303	3	59	241
	d	103	82	18	3	135	1	27	107
Breckerfeld, Stadt	a	25	19	2	4	22	1	3	18
	b	5	4	–	1	4	–	1	3
	c	20	15	2	3	18	1	2	15
	d	–	–	–	–	–	–	–	–
Ennepetal, Stadt	a	79	69	8	2	104	1	16	87
	b	68	61	5	2	90	–	14	76
	c	11	8	3	–	14	1	2	11
	d	–	–	–	–	–	–	–	–
Gevensberg, Stadt	a	94	79	7	8	101	1	26	74
	b	69	57	5	7	65	–	18	47
	c	8	5	2	1	10	–	2	8
	d	17	17	–	–	26	1	6	19
Hattingen, Stadt	a	155	141	7	7	208	4	48	156
	b	92	83	4	5	118	3	18	97
	c	63	58	3	2	90	1	30	59
	d	–	–	–	–	–	–	–	–
Herdecke, Stadt	a	56	51	4	1	65	1	10	54
	b	31	27	3	1	31	1	6	24
	c	25	24	1	–	34	–	4	30
	d	–	–	–	–	–	–	–	–
Schwelm, Stadt	a	99	88	7	4	112	–	14	98
	b	79	71	5	3	88	–	11	77
	c	15	14	1	–	19	–	3	16
	d	5	3	1	1	5	–	–	5
Sprockhövel, Stadt	a	123	101	17	5	145	–	25	120
	b	39	34	3	2	38	–	7	31
	c	45	39	3	3	61	–	9	52
	d	39	28	11	–	46	–	9	37
Wetter (Ruhr), Stadt	a	74	66	6	2	98	1	15	82
	b	42	38	2	2	52	1	7	44
	c	18	16	2	–	27	–	2	25
	d	14	12	2	–	19	–	6	13
Witten, Stadt	a	350	268	65	17	339	–	66	273
	b	294	224	55	15	270	–	55	215
	c	28	22	6	–	30	–	5	25
	d	28	22	4	2	39	–	6	33
Hochsauerlandkreis	a	1 180	898	239	43	1 167	11	284	872
	b	699	536	133	30	642	2	138	502
	c	448	337	99	12	484	7	138	339
	d	33	25	7	1	41	2	8	31
Arnsberg, Stadt	a	310	233	66	11	308	2	74	232
	b	230	172	48	10	204	–	39	165
	c	63	49	14	–	82	1	32	49
	d	17	12	4	1	22	1	3	18
Bestwig	a	51	38	11	2	43	1	12	30
	b	33	24	7	2	26	1	5	20
	c	17	14	3	–	17	–	7	10
	d	1	–	1	–	–	–	–	–
Brilon, Stadt	a	147	101	36	10	133	–	35	98
	b	68	45	15	8	53	–	15	38
	c	79	56	21	2	80	–	20	60
	d	–	–	–	–	–	–	–	–
Eslohe (Sauerland)	a	42	28	12	2	31	–	8	23
	b	21	15	6	–	15	–	4	11
	c	21	13	6	2	16	–	4	12
	d	–	–	–	–	–	–	–	–
Hallenberg, Stadt	a	20	17	2	1	20	1	4	15
	b	9	7	2	–	7	–	–	7
	c	11	10	–	1	13	1	4	8
	d	–	–	–	–	–	–	–	–

## Noch: 10. Straßenverkehrsunfälle und verunglückte Personen 2018 nach Verwaltungsbezirken

Verwaltungsbezirk  a = Zusammen b = innerhalb von Ortschaften c = außerhalb von Ortschaften d = auf Bundesautobahnen		Straßenverkehrsunfälle				Verunglückte			
		insgesamt	davon			insgesamt	davon		
			mit Personen- schaden	mit schwer- wiegendem Sachschaden (i. e. S.)	sonstige Unfälle unter dem Einfluss berauschender Mittel		Getötete	Schwer-	Leicht-
								verletzte	
Noch: <b>Hochsauerlandkreis</b>									
Marsberg, Stadt	a	74	58	15	1	75	1	27	47
	b	32	23	9	–	29	–	8	21
	c	39	33	5	1	43	1	19	23
	d	3	2	1	–	3	–	–	3
Medebach, Stadt	a	34	28	5	1	42	–	9	33
	b	15	13	2	–	17	–	3	14
	c	19	15	3	1	25	–	6	19
	d	–	–	–	–	–	–	–	–
Meschede, Stadt	a	132	107	24	1	130	3	34	93
	b	78	69	9	–	77	–	19	58
	c	42	27	14	1	37	2	10	25
	d	12	11	1	–	16	1	5	10
Olsberg, Stadt	a	69	53	12	4	82	2	8	72
	b	41	31	8	2	41	–	1	40
	c	28	22	4	2	41	2	7	32
	d	–	–	–	–	–	–	–	–
Schmallenberg, Stadt	a	96	69	25	2	88	–	20	68
	b	44	32	11	1	37	–	9	28
	c	52	37	14	1	51	–	11	40
	d	–	–	–	–	–	–	–	–
Sundern (Sauerland), Stadt	a	141	120	18	3	163	1	42	120
	b	100	89	8	3	120	1	31	88
	c	41	31	10	–	43	–	11	32
	d	–	–	–	–	–	–	–	–
Winterberg, Stadt	a	64	46	13	5	52	–	11	41
	b	28	16	8	4	16	–	4	12
	c	36	30	5	1	36	–	7	29
	d	–	–	–	–	–	–	–	–
<b>Märkischer Kreis</b>	a	<b>1 705</b>	<b>1 268</b>	<b>359</b>	<b>78</b>	<b>1 639</b>	<b>10</b>	<b>269</b>	<b>1 360</b>
	b	<b>1 172</b>	<b>848</b>	<b>254</b>	<b>70</b>	<b>1 044</b>	<b>3</b>	<b>134</b>	<b>907</b>
	c	<b>455</b>	<b>366</b>	<b>83</b>	<b>6</b>	<b>522</b>	<b>7</b>	<b>125</b>	<b>390</b>
	d	<b>78</b>	<b>54</b>	<b>22</b>	<b>2</b>	<b>73</b>	<b>–</b>	<b>10</b>	<b>63</b>
Altena, Stadt	a	68	59	7	2	75	1	17	57
	b	57	49	7	1	59	1	10	48
	c	11	10	–	1	16	–	7	9
	d	–	–	–	–	–	–	–	–
Balve, Stadt	a	54	42	12	–	56	1	14	41
	b	25	19	6	–	30	–	6	24
	c	29	23	6	–	26	1	8	17
	d	–	–	–	–	–	–	–	–
Halver, Stadt	a	54	44	6	4	52	1	8	43
	b	17	11	2	4	14	–	1	13
	c	37	33	4	–	38	1	7	30
	d	–	–	–	–	–	–	–	–
Hemer, Stadt	a	132	99	24	9	118	–	13	105
	b	118	89	21	8	106	–	11	95
	c	13	9	3	1	11	–	2	9
	d	1	1	–	–	1	–	–	1
Herscheid	a	44	29	9	6	36	–	10	26
	b	15	7	2	6	7	–	–	7
	c	29	22	7	–	29	–	10	19
	d	–	–	–	–	–	–	–	–
Iserlohn, Stadt	a	364	282	73	9	367	1	64	302
	b	274	203	62	9	252	1	32	219
	c	67	61	6	–	94	–	31	63
	d	23	18	5	–	21	–	1	20
Kierspe, Stadt	a	67	49	18	–	64	2	12	50
	b	36	24	12	–	31	–	5	26
	c	26	22	4	–	30	2	7	21
	d	5	3	2	–	3	–	–	3
Lüdenscheid, Stadt	a	320	223	82	15	300	–	35	265
	b	235	161	61	13	192	–	14	178
	c	61	49	12	–	87	–	17	70
	d	24	13	9	2	21	–	4	17

# Noch: 10. Straßenverkehrsunfälle und verunglückte Personen 2018 nach Verwaltungsbezirken

Verwaltungsbezirk  a = Zusammen b = innerhalb von Ortschaften c = außerhalb von Ortschaften d = auf Bundesautobahnen	Straßenverkehrsunfälle				Verunglückte				
	insgesamt	davon			insgesamt	davon			
		mit Personen- schaden	mit schwer- wiegendem Sachschaden (i. e. S.)	sonstige Unfälle unter dem Einfluss berauschender Mittel		Getötete	Schwer-	Leicht-	
							verletzte		
Noch: Märkischer Kreis									
Meinerzhagen, Stadt	a	101	71	23	7	92	1	18	73
	b	44	31	8	5	36	–	5	31
	c	44	31	11	2	42	1	8	33
	d	13	9	4	–	14	–	5	9
Menden (Sauerland), Stadt	a	206	158	39	9	191	2	39	150
	b	173	131	33	9	159	1	33	125
	c	33	27	6	–	32	1	6	25
	d	–	–	–	–	–	–	–	–
Nachrodt-Wiblingwerde	a	31	26	5	–	34	–	1	33
	b	17	14	3	–	19	–	–	19
	c	14	12	2	–	15	–	1	14
	d	–	–	–	–	–	–	–	–
Neuenrade, Stadt	a	44	33	8	3	51	1	9	41
	b	19	15	3	1	25	–	4	21
	c	25	18	5	2	26	1	5	20
	d	–	–	–	–	–	–	–	–
Plettenberg, Stadt	a	103	69	27	7	89	–	13	76
	b	72	46	19	7	56	–	5	51
	c	31	23	8	–	33	–	8	25
	d	–	–	–	–	–	–	–	–
Schalksmühle	a	53	40	12	1	57	–	8	49
	b	23	16	6	1	20	–	2	18
	c	18	14	4	–	24	–	6	18
	d	12	10	2	–	13	–	–	13
Werdohl, Stadt	a	64	44	14	6	57	–	8	49
	b	47	32	9	6	38	–	6	32
	c	17	12	5	–	19	–	2	17
	d	–	–	–	–	–	–	–	–
Kreis Olpe	a	580	429	129	22	580	6	111	463
	b	312	227	67	18	281	2	40	239
	c	214	170	42	2	253	4	66	183
	d	54	32	20	2	46	–	5	41
Attendorn, Stadt	a	128	96	30	2	127	1	21	105
	b	73	55	16	2	67	–	9	58
	c	55	41	14	–	60	1	12	47
	d	–	–	–	–	–	–	–	–
Drolshagen, Stadt	a	51	37	12	2	56	1	5	50
	b	17	12	4	1	14	1	3	10
	c	21	18	2	1	30	–	2	28
	d	13	7	6	–	12	–	–	12
Finnentrop	a	57	44	10	3	60	–	16	44
	b	38	31	4	3	42	–	6	36
	c	19	13	6	–	18	–	10	8
	d	–	–	–	–	–	–	–	–
Kirchhundem	a	27	18	5	4	25	1	9	15
	b	8	3	2	3	4	–	1	3
	c	19	15	3	1	21	1	8	12
	d	–	–	–	–	–	–	–	–
Lennestadt, Stadt	a	91	67	22	2	83	2	22	59
	b	67	48	17	2	53	1	11	41
	c	24	19	5	–	30	1	11	18
	d	–	–	–	–	–	–	–	–
Olpe, Stadt	a	140	108	26	6	159	1	26	132
	b	72	51	15	6	71	–	8	63
	c	56	48	8	–	77	1	18	58
	d	12	9	3	–	11	–	–	11
Wenden	a	86	59	24	3	70	–	12	58
	b	37	27	9	1	30	–	2	28
	c	20	16	4	–	17	–	5	12
	d	29	16	11	2	23	–	5	18

## Noch: 10. Straßenverkehrsunfälle und verunglückte Personen 2018 nach Verwaltungsbezirken

Verwaltungsbezirk  a = Zusammen b = innerhalb von Ortschaften c = außerhalb von Ortschaften d = auf Bundesautobahnen		Straßenverkehrsunfälle				Verunglückte			
		insgesamt	davon			insgesamt	davon		
			mit Personen- schaden	mit schwer- wiegendem Sachschaden (i. e. S.)	sonstige Unfälle unter dem Einfluss berauschender Mittel		Getötete	Schwer-	Leicht-
								verletzte	
Kreis Siegen-Wittgenstein	a	1 056	789	215	52	1 017	6	159	852
	b	760	587	133	40	731	2	101	628
	c	261	181	68	12	257	4	54	199
	d	35	21	14	—	29	—	4	25
Bad Berleburg, Stadt	a	86	45	37	4	58	1	23	34
	b	42	20	19	3	22	—	6	16
	c	44	25	18	1	36	1	17	18
	d	—	—	—	—	—	—	—	—
Burbach	a	57	46	8	3	51	—	6	45
	b	26	20	4	2	21	—	2	19
	c	29	24	4	1	28	—	4	24
	d	2	2	—	—	2	—	—	2
Erndtebrück	a	36	22	14	—	27	1	6	20
	b	13	11	2	—	14	—	2	12
	c	23	11	12	—	13	1	4	8
	d	—	—	—	—	—	—	—	—
Freudenberg, Stadt	a	63	45	12	6	55	—	7	48
	b	39	33	3	3	38	—	7	31
	c	18	11	4	3	16	—	—	16
	d	6	1	5	—	1	—	—	1
Hilchenbach, Stadt	a	44	38	5	1	42	1	12	29
	b	33	29	3	1	32	1	7	24
	c	11	9	2	—	10	—	5	5
	d	—	—	—	—	—	—	—	—
Kreuztal, Stadt	a	119	106	10	3	134	—	24	110
	b	100	90	7	3	117	—	21	96
	c	19	16	3	—	17	—	3	14
	d	—	—	—	—	—	—	—	—
Bad Laasphe, Stadt	a	48	27	21	—	36	1	8	27
	b	26	16	10	—	17	—	3	14
	c	22	11	11	—	19	1	5	13
	d	—	—	—	—	—	—	—	—
Netphen	a	72	57	9	6	87	1	12	74
	b	49	39	5	5	55	—	7	48
	c	23	18	4	1	32	1	5	26
	d	—	—	—	—	—	—	—	—
Neunkirchen	a	41	31	8	2	45	—	7	38
	b	36	27	8	1	38	—	5	33
	c	5	4	—	1	7	—	2	5
	d	—	—	—	—	—	—	—	—
Siegen, Stadt	a	425	320	82	23	398	1	43	354
	b	360	275	67	18	333	1	37	295
	c	46	34	7	5	49	—	4	45
	d	19	11	8	—	16	—	2	14
Wilnsdorf	a	65	52	9	4	84	—	11	73
	b	36	27	5	4	44	—	4	40
	c	21	18	3	—	30	—	5	25
	d	8	7	1	—	10	—	2	8
Kreis Soest	a	1 135	968	99	68	1 244	9	294	941
	b	748	633	54	61	746	2	137	607
	c	304	272	27	5	381	5	130	246
	d	83	63	18	2	117	2	27	88
Anröchte	a	35	32	1	2	50	1	17	32
	b	20	17	1	2	22	—	7	15
	c	8	8	—	—	13	—	4	9
	d	7	7	—	—	15	1	6	8
Bad Sassendorf	a	31	27	2	2	39	—	9	30
	b	19	17	1	1	22	—	4	18
	c	9	9	—	—	11	—	5	6
	d	3	1	1	1	6	—	—	6
Ense	a	31	29	1	1	42	—	12	30
	b	11	10	—	1	17	—	3	14
	c	19	18	1	—	23	—	9	14
	d	1	1	—	—	2	—	—	2



## Noch: 10. Straßenverkehrsunfälle und verunglückte Personen 2018 nach Verwaltungsbezirken

Verwaltungsbezirk  a = Zusammen b = innerhalb von Ortschaften c = außerhalb von Ortschaften d = auf Bundesautobahnen	Straßenverkehrsunfälle				Verunglückte				
	insgesamt	davon			insgesamt	davon			
		mit Personen- schaden	mit schwer- wiegendem Sachschaden (i. e. S.)	sonstige Unfälle unter dem Einfluss berauschender Mittel		Getötete	Schwer-	Leicht-	
							verletzte		
Noch: <b>Kreis Soest</b>									
Erwitte, Stadt	a	64	50	8	6	67	—	19	48
	b	41	30	5	6	40	—	11	29
	c	15	13	2	—	17	—	4	13
	d	8	7	1	—	10	—	4	6
Geseke, Stadt	a	75	63	10	2	85	2	20	63
	b	50	43	5	2	54	—	13	41
	c	18	15	3	—	25	1	6	18
	d	7	5	2	—	6	1	1	4
Lippetal	a	58	51	4	3	65	—	16	49
	b	23	20	1	2	24	—	6	18
	c	28	26	1	1	35	—	9	26
	d	7	5	2	—	6	—	1	5
Lippstadt, Stadt	a	278	236	26	16	282	1	35	246
	b	234	203	16	15	225	—	24	201
	c	44	33	10	1	57	1	11	45
	d	—	—	—	—	—	—	—	—
Möhnesee	a	61	50	6	5	59	—	18	41
	b	33	23	5	5	25	—	5	20
	c	28	27	1	—	34	—	13	21
	d	—	—	—	—	—	—	—	—
Rüthen, Stadt	a	32	28	4	—	33	1	9	23
	b	15	14	1	—	15	1	3	11
	c	14	13	1	—	15	—	6	9
	d	3	1	2	—	3	—	—	3
Soest, Stadt	a	216	185	16	15	241	3	62	176
	b	162	139	10	13	168	1	33	134
	c	32	30	1	1	47	2	21	24
	d	22	16	5	1	26	—	8	18
Warstein, Stadt	a	73	62	6	5	86	—	31	55
	b	38	31	3	4	38	—	11	27
	c	35	31	3	1	48	—	20	28
	d	—	—	—	—	—	—	—	—
Welter	a	47	42	3	2	47	1	19	27
	b	24	20	2	2	21	—	6	15
	c	23	22	1	—	26	1	13	12
	d	—	—	—	—	—	—	—	—
Werl, Stadt	a	115	97	9	9	129	—	24	105
	b	64	54	2	8	60	—	8	52
	c	26	23	2	1	26	—	9	17
	d	25	20	5	—	43	—	7	36
Wickede (Ruhr)	a	19	16	3	—	19	—	3	16
	b	14	12	2	—	15	—	3	12
	c	5	4	1	—	4	—	—	4
	d	—	—	—	—	—	—	—	—
<b>Kreis Unna</b>	<b>a</b>	<b>1 807</b>	<b>1 466</b>	<b>272</b>	<b>69</b>	<b>1 938</b>	<b>10</b>	<b>255</b>	<b>1 673</b>
	<b>b</b>	<b>1 240</b>	<b>1 032</b>	<b>159</b>	<b>49</b>	<b>1 258</b>	<b>2</b>	<b>165</b>	<b>1 091</b>
	<b>c</b>	<b>278</b>	<b>200</b>	<b>71</b>	<b>7</b>	<b>283</b>	<b>2</b>	<b>41</b>	<b>240</b>
	<b>d</b>	<b>289</b>	<b>234</b>	<b>42</b>	<b>13</b>	<b>397</b>	<b>6</b>	<b>49</b>	<b>342</b>
Bergkamen, Stadt	a	153	126	20	7	172	—	18	154
	b	122	100	15	7	126	—	12	114
	c	28	23	5	—	41	—	5	36
	d	3	3	—	—	5	—	1	4
Bönen	a	74	51	18	5	73	—	8	65
	b	42	30	9	3	36	—	4	32
	c	22	15	7	—	19	—	4	15
	d	10	6	2	2	18	—	—	18
Fröndenber/Ruhr, Stadt	a	78	56	20	2	77	1	13	63
	b	56	41	14	1	56	—	11	45
	c	17	12	4	1	17	1	2	14
	d	5	3	2	—	4	—	—	4
Holzwickede	a	87	71	14	2	90	—	9	81
	b	59	47	10	2	56	—	6	50
	c	16	12	4	—	17	—	1	16
	d	12	12	—	—	17	—	2	15

## Noch: 10. Straßenverkehrsunfälle und verunglückte Personen 2018 nach Verwaltungsbezirken

Verwaltungsbezirk  a = Zusammen b = innerhalb von Ortschaften c = außerhalb von Ortschaften d = auf Bundesautobahnen	Straßenverkehrsunfälle				Verunglückte				
	insgesamt	davon			insgesamt	davon			
		mit Personen- schaden	mit schwer- wiegendem Sachschaden (i. e. S.)	sonstige Unfälle unter dem Einfluss berauschender Mittel		Getötete	Schwer-	Leicht-	
							verletzte		
Noch: <b>Kreis Unna</b>									
Kamen, Stadt	a	209	162	41	6	219	1	25	193
	b	121	99	18	4	112	1	7	104
	c	35	22	13	—	32	—	5	27
	d	53	41	10	2	75	—	13	62
Lünen, Stadt	a	379	332	31	16	428	3	69	356
	b	326	286	25	15	350	1	56	293
	c	22	19	2	1	31	—	5	26
	d	31	27	4	—	47	2	8	37
Schwerte, Stadt	a	275	215	49	11	297	2	42	253
	b	149	120	23	6	151	—	22	129
	c	51	35	15	1	42	—	10	32
	d	75	60	11	4	104	2	10	92
Selm, Stadt	a	106	90	10	6	110	1	13	96
	b	79	68	7	4	80	—	9	71
	c	27	22	3	2	30	1	4	25
	d	—	—	—	—	—	—	—	—
Unna, Stadt	a	322	261	50	11	349	1	35	313
	b	194	162	26	6	204	—	21	183
	c	39	28	11	—	35	—	2	33
	d	89	71	13	5	110	1	12	97
Werne, Stadt	a	124	102	19	3	123	1	23	99
	b	92	79	12	1	87	—	17	70
	c	21	12	7	2	19	—	3	16
	d	11	11	—	—	17	1	3	13
<b>Regierungsbezirk Arnsberg</b>	a	<b>14 384</b>	<b>11 415</b>	<b>2 235</b>	<b>734</b>	<b>14 853</b>	<b>84</b>	<b>2 426</b>	<b>12 343</b>
	b	<b>10 646</b>	<b>8 466</b>	<b>1 543</b>	<b>637</b>	<b>10 404</b>	<b>28</b>	<b>1 537</b>	<b>8 839</b>
	c	<b>2 482</b>	<b>1 968</b>	<b>450</b>	<b>64</b>	<b>2 842</b>	<b>37</b>	<b>672</b>	<b>2 133</b>
	d	<b>1 256</b>	<b>981</b>	<b>242</b>	<b>33</b>	<b>1 607</b>	<b>19</b>	<b>217</b>	<b>1 371</b>
<b>Nordrhein-Westfalen</b>	a	<b>78 472</b>	<b>62 734</b>	<b>12 063</b>	<b>3 675</b>	<b>80 095</b>	<b>490</b>	<b>13 997</b>	<b>65 608</b>
	b	<b>59 033</b>	<b>47 905</b>	<b>7 994</b>	<b>3 134</b>	<b>58 057</b>	<b>206</b>	<b>8 679</b>	<b>49 172</b>
	c	<b>13 418</b>	<b>10 758</b>	<b>2 335</b>	<b>325</b>	<b>15 593</b>	<b>216</b>	<b>3 946</b>	<b>11 431</b>
	d	<b>6 021</b>	<b>4 071</b>	<b>1 734</b>	<b>216</b>	<b>6 445</b>	<b>68</b>	<b>1 372</b>	<b>5 005</b>
davon									
kreisfreie Städte	a	31 750	26 052	4 029	1 669	32 618	123	4 678	27 817
Kreise	a	46 722	36 682	8 034	2 006	47 477	367	9 319	37 791

# Veröffentlichungen aus den Fachbereichen Handel und Verkehr

## Entwicklung von Umsatz und Beschäftigung in nordrhein-westfälischen Unternehmen des Einzelhandels, des Kraftfahrzeughandels, des Großhandels und des Gastgewerbes

Inhalt: Jedes der drei monatlich erscheinenden Hefte enthält die vorläufigen Ergebnisse der Umsatzentwicklung und der Entwicklung der Beschäftigtenzahlen als Messzahlen auf der Basis des Jahres 2015 und als prozentuale Abweichung zum Vormonat und zum Vorjahresmonat. Die Ergebnisse werden in einigen Eckzahlen für die wichtigsten Wirtschaftszweige dargestellt.

Einzelhandel:	Bestell-Nr. G11
Gastgewerbe:	Bestell-Nr. G43
Großhandel:	Bestell-Nr. G12
Kraftfahrzeughandel (inkl. Instandhaltung und Reparatur):	Bestell-Nr. G15

**Fachliche Auskünfte zu diesen Veröffentlichungen erteilen Ihnen gerne Matthias Baer und Numan Yazici unter Telefon-Nr. 0211 9449-3787 bzw. 0211 9449-3785.**

## Gäste und Übernachtungen im Reiseverkehr Nordrhein-Westfalens

Inhalt: Das Heft enthält vorläufige Ergebnisse von Ankünften, Übernachtungen und Aufenthaltsdauer der Gäste in nordrhein-westfälischen Beherbergungsstätten sowie die Zahl der Beherbergungsstätten, Gästebetten und die prozentuale Kapazitätsauslastung gegliedert nach Bade-, Kur-, Erholungsorten und sonstigen Gemeinden, nach Betriebsarten, Regionaleinheiten, Reisegebieten und nach Herkunftsländern. Dargestellt wird die Anzahl, die prozentuale Veränderung gegenüber dem Vorjahresmonat sowie die durchschnittliche Aufenthaltsdauer in Tagen.

Bestell-Nr. G41

**Fachliche Auskünfte zu diesen Veröffentlichungen erteilen Ihnen gerne Markus Sesterhenn und Michael Schumann unter Telefon-Nr. 0211 9449-3816 bzw. 0211 9449-3818.**

## Straßenverkehrsunfälle in Nordrhein-Westfalen

Inhalt: Der Monatsbericht enthält Ergebnisse von Straßenverkehrsunfällen und dabei Verunglückten in Nordrhein-Westfalen nach Unfallkategorien, nach Straßen-, Unfallarten, Unfalltypen, nach Tagesdatum, Ortslage, Art der Verkehrsbeteiligung, Unfallursachen und nach Fehlverhalten der Fahrzeugführer sowie die Anzahl der Verunglückten nach der Schwere der Verletzung, Altersgruppen und Geschlecht. Dargestellt werden die monatlichen und die kumulierten Zahlen, die Vorjahresergebnisse und die prozentuale Veränderung gegenüber den Vorjahreszeiträumen. Auf Gemeindeebene sind Ergebnisse nach Ortslage und Unfallkategorien enthalten.

Bestell-Nr. H12

## Straßenverkehrsunfälle in Nordrhein-Westfalen

Inhalt: Der Bericht enthält Ergebnisse von Straßenverkehrsunfällen und dabei Verunglückten in Nordrhein-Westfalen nach Unfallkategorien, nach Straßen-, Unfallarten, Unfalltypen, nach Tagesdatum, Ortslage, Art der Verkehrsbeteiligung, Unfallursachen und nach Fehlverhalten der Fahrzeugführer sowie die Anzahl der Verunglückten nach der Schwere der Verletzung, Altersgruppen und Geschlecht. Dargestellt werden die Jahreswerte, die Vorjahresergebnisse und die prozentuale Veränderung gegenüber den Vorjahreszeiträumen. Auf Gemeindeebene sind Ergebnisse nach Ortslage und Unfallkategorien enthalten. Zahlreiche Grafiken und eine Farbkarte runden den Bericht ab.

Bestell-Nr. H13

**Fachliche Auskünfte zu diesen Veröffentlichungen erteilen Ihnen gerne Petra Focks und Dirk Kamps unter Telefon-Nr. 0211 9449-3820 bzw. 0211 9449-3827.**

## Binnenschifffahrt in Nordrhein-Westfalen

Inhalt: Der Monatsbericht enthält die Entwicklung des Güterverkehrs auf den nordrhein-westfälischen Binnenwasserstraßen nach Verkehrsbeziehungen und Güterabteilungen. Dargestellt werden die monatlichen Gütermengen in Tonnen bzw. der Containerumschlag für Nordrhein-Westfalen, die Mengen des Vormonats und des Vorjahresmonats sowie die kumulierten Jahresgütermengen im Vergleich zum Vorjahreszeitraum mit der prozentualen Veränderung.

Bestell-Nr. H21

**Fachliche Auskünfte zu diesen Veröffentlichungen erteilen Ihnen gerne Dirk Kamps und Sabine Schmidt unter Telefon-Nr. 0211 9449-3827 bzw. 0211 9449-3826.**