



und Erden. .	2	x	.	.	1200	Tabakerzeugnisse (ohne Abfälle) . . . . .	5	x
rdgas-	-	-	-	-	1299	Veredlung von Erzeugnissen dieser Güter-	-	-
ergbau	-	-	-	-	13	abteilung . . . . .	-	-
und Erden. .	2	x	.	.	1310	Textilien . . . . .	237	x
.	962	x	24 479 717	22	1310	Textile Spinnstoffe und Garne, . . . . .	10	17 099 206
.	92	x	4 232 700	32	1320	Gewebe, . . . . .	43	69 407 753
.	22	x	196 962	7	1330	Textilveredlung, . . . . .	48	x
.	157	x	4 410 627	31	1391	Gewirke und Gestricke, . . . . .	12	x
erzeugnisse .	10	x	79 693	5	1392	Konfektionierte Textilwaren (ohne Bekleidung) . .	70	x
oren,	6	x	148 319	14	1393	Teppiche und textile Fußbodenbeläge,	kg	14
.	12	x	495 480	26	1394	auch konfektioniert . . . . .	kg	4
. g. . . . .	42	x	1 211 722	36	1395	Seilerwaren . . . . .	kg	4
.	11	.	2 885 581	30	1396	Vliesstoffe (auch getränkt, bestrichen, überzogen	kg	12
.	4	.	97 467	16	1399	oder mit Lagen versehen) und Erzeugnisse	65	49 308 780
peiseeis) . .	27	x	1 342 737	8	14	daraus (ohne Bekleidung) . . . . .	5	x
.	4	x	85 542 600	10	1411	Technische Textilien . . . . .	49	x
.	26	x	577 201	19	1411	Sonstige Textilwaren, a. n. g. . . . .	-	-
.	13	x	460 971	42	1412	Bekleidung . . . . .	49	x
.	508	x	3 186 592	26	1413	Bekleidung aus Leder oder rekonstituiertem	-	-
kg	55	.	.	.	1413	Leder (einschl. Mänteln) (ohne Bekleidungs-	St	11
t	2	.	.	.	1414	zubehör, Schuhe und Kopfbedeckungen) . . . . .	11	1 075 085
t	7	.	.	.	1419	Arbeits- und Berufsbekleidung . . . . .	19	5 795 500
kg	41	.	605 557 331	30	1420	Sonstige Oberbekleidung (ohne Arbeits-	11	x
kg	11	.	124 048 886	26	1431	und Berufsbekleidung) . . . . .	12	x
.	24	x	474 688	17	1439	Wäsche, . . . . .	-	-
.	24	x	465 843	18	1499	Bekleidung und Bekleidungszubehör, a. n. g. . . .	4	x
ereitungen,	2	.	.	.	1499	Pelzwaren . . . . .	4	x
n oder zum	61	x	786 590	17	15	Strumpfwaren, . . . . .	4	x
inem Inhalt	29	x	453 031	12	1511	Bekleidung a. n. g., aus Gewirken oder Gestricke	St	4
.	26	.	.	.	1512	Veredlung von Erzeugnissen dieser Güterab-	2	x
ereitet	.	.	.	.	1520	teilung (ohne Bekleidung aus textilen Stoffen) . .	33	x
Güter-	.	.	.	.	1599	Leder und Lederwaren . . . . .	4	x
	.	.	.	.	1599	Leder und Lederfaserstoff; zugerichtete	16	x
	.	.	.	.	1599	und gefärbte Felle . . . . .	13	x
	.	.	.	.	1599	Lederwaren (ohne Lederbekleidung und Schuhe) .	13	x
	.	.	.	.	1599	Schuhe . . . . .	13	x
	.	.	.	.	1599	Veredlung von Erzeugnissen dieser Güter-	13	x
	.	.	.	.	1599	abteilung . . . . .	13	x

## Statistische Berichte

### Straßenverkehrsunfälle in Nordrhein-Westfalen

### 2017



# **Straßenverkehrsunfälle in Nordrhein-Westfalen 2017**

**Bestell-Nr. H133 2017 00  
(Kennziffer H I – j/17)**

Herausgegeben von  
Information und Technik Nordrhein-Westfalen, Geschäftsbereich Statistik  
Mauerstraße 51, 40476 Düsseldorf • Postfach 10 11 05, 40002 Düsseldorf  
Telefon 0211 9449-01 • Telefax 0211 9449-8000  
Internet: <http://www.it.nrw.de>  
E-Mail: [poststelle@it.nrw.de](mailto:poststelle@it.nrw.de)

Erschienen im Juli 2018

Alle Statistischen Berichte finden Sie als PDF-Datei zum kostenlosen  
Download in unserer Internet-Rubrik „Publikationen“.  
© Information und Technik NRW, Düsseldorf, 2018  
Auszugsweise Vervielfältigung und Verbreitung mit Quellenangabe gestattet.

# Inhalt

	Seite
<b>Vorbemerkungen</b> .....	5
 <b>Grafiken</b>	
Verunglückte bei Straßenverkehrsunfällen 2017 nach Alter und Geschlecht .....	8
Verunglückte bei Straßenverkehrsunfällen 2017 nach Straßenklassen .....	8
Verunglückte bei Straßenverkehrsunfällen 1988 – 2017 .....	9
Verunglückte bei Straßenverkehrsunfällen 2013 – 2017 nach Regierungsbezirken .....	10
 <b>Tabellenteil</b>	
1. Straßenverkehrsunfälle und Verunglückte 1959 – 2017 .....	12
2. An Straßenverkehrsunfällen mit Personenschaden beteiligte und verunglückte Verkehrsteilnehmer 1964 – 2017 ..	13
3. Straßenverkehrsunfälle mit Personenschaden und Verunglückte 2009 – 2017 nach Straßenarten. ....	14
4. Straßenverkehrsunfälle und Unfallfolgen 2017	
4.1 Nach Ortslage und Monaten .....	15
4.2 Nach Ortslage, Unfalltypen und Straßenkategorien .....	16
4.3 Nach Ortslage und Art der Verkehrsbeteiligung .....	22
4.4 Unfälle mit Personenschaden nach Ortslage, Uhrzeit und Wochentagen .....	23
4.5 Getötete und Verletzte nach Ortslage, Uhrzeit und Wochentagen .....	25
4.6 Unfälle mit Personenschaden und/oder schwerwiegende Unfälle mit Sachschaden nach Ortslage, Uhrzeit und Monaten .....	27
4.7 Unfälle mit Personenschaden nach Ortslage, Uhrzeit und Monaten .....	29
4.8 Nach Ortslage und zulässigen Höchstgeschwindigkeiten .....	31
4.9 Nach Geschwindigkeitsbegrenzungen in Baustellenbereichen und freien Strecken auf Bundesautobahnen .....	32
5. Beteiligte an Straßenverkehrsunfällen 2017	
5.1 Alleinunfälle und Unfälle mit zwei Beteiligten nach Ortslage, Unfallverursacher und Unfallgegner .....	35
5.2 Unfallflucht .....	37
5.3 Nach Monaten .....	38
5.4 Bei Unfällen mit Personenschaden nach Altersgruppen und Geschlecht .....	40
5.5 Hauptverursacher bei Unfällen mit Personenschaden nach Altersgruppen und Geschlecht .....	41
5.6 Hauptverursacher nach Altersgruppen, Geschlecht und Unfallfolgen .....	42
5.7 Hauptverursacher nach Art der Verkehrsbeteiligung und Unfallfolgen .....	44
5.8 Nach Wohnsitz und ihrer Nationalität .....	45
5.9 Alkoholisierte Beteiligte nach Altersgruppen und Ortslage bei Unfällen mit Personenschaden .....	47
5.10 Alkoholisierte Beteiligte nach Blutalkoholwerten, Altersgruppen und Geschlecht bei Unfällen mit Personenschaden	49
5.11 Alkoholisierte Beteiligte nach Blutalkoholwerten, Altersgruppen und Geschlecht bei schwerwiegenden Unfällen mit Sachschaden (i. e. S.) .....	50
5.12 Hauptverursacher nach Dauer der Fahrerlaubnis, Altersgruppen und Geschlecht .....	51
5.13 Hauptverursacher nach Dauer der Fahrerlaubnis, Altersgruppen und Geschlecht. ....	53
5.14 Fahrzeugbesetzung und Unfallfolgen nach Art der Verkehrsbeteiligung und Ortslage .....	55
6. Verunglückte nach Art der Verkehrsbeteiligung und Verletzungsschwere 2017	
6.1 Fahrzeugführer nach Altersgruppen .....	57
6.2 Mitfahrer nach Altersgruppen .....	61
6.3 Verunglückte Fahrzeugführer und Mitfahrer von anderen Fahrzeugen, Fußgänger nach Altersgruppen .....	65

	Seite
6.4 Verunglückte nach Geschlecht und Altersgruppen .....	69
6.5 Kraftfahrzeugführer bzw. Mitfahrer nach Altersgruppen und Geschlecht .....	71
6.6 Verunglückte nach Monaten und Ortslage .....	73
6.7 Nach Lichtverhältnissen, Straßenzustand und Ortslage .....	77
6.8 Kinder, Jugendliche und Heranwachsende bis 20 Jahre nach Geschlecht .....	79
6.9 Fußgänger und Radfahrer im Alter von 6 bis 14 Jahren .....	81
6.10 Verunglückte Beteiligte und Mitfahrer nach Altersjahren und Geschlecht .....	82
6.11 Fahrer und Mitfahrer von Kraftomnibussen, Personenkraftwagen nach Altersgruppen .....	90
7. Ursachen von Straßenverkehrsunfällen 2017	
7.1 Fehlverhalten der Fahrzeugführer nach Art der Verkehrsbeteiligung und Unfallschwere .....	92
7.2 Fehlverhalten der Fahrzeugführer nach Altersgruppen bei Unfällen mit Personenschaden .....	98
7.3 Fehlverhalten der Fahrzeugführer von Personenkraftwagen bzw. Motorrädern nach Altersgruppen bei Unfällen mit Personenschaden .....	99
7.4 Fehlverhalten der Fahrzeugführer nach Altersgruppen und Geschlecht bei Unfällen mit Personenschaden .....	100
7.5 Fehlverhalten der Fahrer von Personenkraftwagen nach Altersgruppen und Geschlecht bei Unfällen mit Personenschaden .....	101
7.6 Fehlverhalten der Fahrzeugführer nach Altersgruppen bei Unfällen mit Personenschaden nach Art der Verkehrsbeteiligung .....	102
7.7 Fehlverhalten der Fahrzeugführer nach Altersgruppen bei schwerwiegenden Unfällen mit Sachschaden (i. e. S.) .....	103
7.8 Fehlverhalten der Fahrzeugführer je 1 000 Beteiligte nach Altersgruppen und Geschlecht bei Unfällen mit Personenschaden .....	104
7.9 Fehlverhalten der Fahrzeugführer je 1 000 Beteiligte nach Altersgruppen bei Unfällen mit Personenschaden .....	105
7.10 Technische Mängel der Fahrzeuge nach der Fahrzeugart .....	106
7.11 Fehlverhalten der Fußgänger nach Altersklassen .....	107
7.12 Allgemeine Unfallursachen nach Straßenkategorien .....	108
7.13 Straßenverkehrsunfälle und Verunglückte nach Unfallursachen .....	111
7.14 Straßenverkehrsunfälle und Verunglückte nach Ortslage nach Art des Nachweises .....	114
8. Bei Straßenverkehrsunfällen mit Personenschaden Verunglückte 2017 nach Art der Verkehrsbeteiligung und kreisfreien Städten und Kreisen .....	117
9. Straßenverkehrsunfälle, beteiligte Verkehrsteilnehmer, Verunglückte und Unfallursachen nach kreisfreien Städten und Kreisen 2017	
9.1 Innerhalb von Ortschaften .....	125
9.2 Außerhalb von Ortschaften .....	141
9.3 Innerhalb und außerhalb von Ortschaften .....	157

## Karte

Unfälle mit Personenschaden in kreisfreien Städten und Kreisen 2017

10. Straßenverkehrsunfälle und verunglückte Personen 2017 nach kreisfreien Städten und Kreisen .....	174
--	-----

<b>Veröffentlichungen</b> .....	202
---------------------------------	-----

## Vorbemerkungen

### Rechtsgrundlage

Rechtsgrundlage für die Zusammenstellung der vorliegenden Ergebnisse ist das Gesetz über die Statistik der Straßenverkehrsunfälle vom 15. Juni 1990 sowie das Erste Gesetz zur Änderung des Straßenverkehrsunfallstatistikgesetzes vom 23. November 1994 und die Verordnung zur näheren Bestimmung des schwerwiegenden Unfalls mit Sachschaden im Sinne des Straßenverkehrsunfallstatistikgesetzes vom 21. Dezember 1994. Alle Unfälle, bei denen infolge des Fahrverkehrs auf öffentlichen Wegen und Plätzen Personen getötet oder verletzt oder Sachschäden verursacht worden sind, werden erfasst und statistisch ausgewertet.

### Erläuterungen

Bei den Unfällen wird unterschieden in:

#### Unfälle mit Personenschaden

##### *Unfälle mit Getöteten*

Dazu zählen alle Personen, die innerhalb von 30 Tagen an der Unfallfolge verstorben sind.

##### *Unfälle mit Schwerverletzten*

Dazu zählen alle Personen, die zur stationären Behandlung in ein Krankenhaus eingeliefert worden sind.

##### *Unfälle mit Leichtverletzten*

Dazu zählen alle Personen, deren Verletzungen keinen stationären Krankenhausaufenthalt erforderlich machten.

#### Unfälle mit Sachschaden

– bis 1994

##### *Schwere Sachschadensunfälle*

Unfälle, bei denen der Sachschaden bei einem der Geschädigten folgende Wertgrenzen überschreitet.

1960 und früher:	200 DM
1961 – 1964:	500 DM
1965 – 1982:	1 000 DM
1983 – 1990:	3 000 DM
1991 – 1994:	4 000 DM

##### *Bagatellunfälle*

Unfälle, bei denen der Sachschaden bei jedem der Geschädigten obenstehende Wertgrenzen unterschreitet.

– ab 1995

##### *Schwerwiegender Unfall mit Sachschaden*

(im engeren Sinne)

Straftatbestand oder Ordnungswidrigkeit (Bußgeld) und wenn

gleichzeitig mindestens ein Kraftfahrzeug aufgrund eines Unfallschadens von der Unfallstelle abgeschleppt werden muss (nicht fahrbereit). Dies betrifft auch Fälle mit Alkoholeinwirkung.

##### *Sonstiger Sachschadensunfall unter*

###### *Alkoholeinwirkung*

Unfallbeteiligter oder Unfallbeteiligte standen unter Alkoholeinfluss und falls Kraftfahrzeuge beteiligt waren, waren diese alle noch fahrbereit (wenn gleichzeitig ein Kraftfahrzeug nicht fahrbereit war, dann ist die Unfallkategorie schwerwiegender Unfall mit Sachschaden zutreffend).

##### *Sonstiger Sachschadensunfall ohne*

###### *Alkoholeinwirkung*

Alle sonstigen Sachschadensunfälle, dazu zählen alle Sachschadensunfälle

- *ohne* Straftatbestand oder Ordnungswidrigkeit (Bußgeld), unabhängig davon ob ein beteiligtes Kraftfahrzeug fahrbereit war oder nicht
- *mit* Straftatbestand oder Ordnungswidrigkeit (Bußgeld) und alle Kraftfahrzeuge fahrbereit. Diese Unfälle sind analog dem früheren Bagatellunfall zu behandeln.

– ab 2008

##### *Schwerwiegender Unfall mit Sachschaden*

(im engeren Sinne)

Straftatbestand oder Ordnungswidrigkeit (Bußgeld) und wenn gleichzeitig mindestens ein Kraftfahrzeug aufgrund eines Unfallschadens von der Unfallstelle abgeschleppt werden muss (nicht fahrbereit). Dies betrifft auch Unfälle unter Einfluss von Alkohol oder anderen berauschenden Mitteln

##### *Sonstiger Sachschadensunfall unter Einfluss berauschender Mittel*

Unfallbeteiligter oder Unfallbeteiligte standen unter Einwirkung von Alkohol oder anderen berauschenden Mitteln und falls Kraftfahrzeuge beteiligt waren, waren diese alle noch fahrbereit (wenn gleichzeitig ein Kraftfahrzeug nicht fahrbereit war, dann ist die Unfallkategorie schwerwiegender Unfall mit Sachschaden zutreffend).

##### *Sonstiger Sachschadensunfall ohne Einfluss berauschender Mittel*

Alle sonstigen Sachschadensunfälle, dazu zählen alle Sachschadensunfälle

- *ohne* Straftatbestand oder Ordnungswidrigkeit (Bußgeld), unabhängig davon ob ein beteiligtes Kraftfahrzeug fahrbereit war oder nicht
- *mit* Straftatbestand oder Ordnungswidrigkeit (Bußgeld) und alle Kraftfahrzeuge fahrbereit.

Diese Unfälle sind analog dem früheren Bagatellunfall zu behandeln.

Kriterium für die Zuordnung eines Unfalles ist die jeweils schwerste Folge.

### **Zeichenerklärung**

(nach DIN 55 301)

0	weniger als die Hälfte von 1 in der letzten besetzten Stelle, jedoch mehr als nichts
–	nichts vorhanden (genau null)
...	Angabe fällt später an
/	keine Angabe, da Zahlenwert nicht sicher genug
.	Zahlenwert unbekannt oder geheim zu halten
x	Tabellenfach gesperrt, weil Aussage nicht sinnvoll (u. a. für Veränderungsraten von 100 und mehr % sowie im Falle des Vergleichs einstelliger Zahlenwerte)

## **Grafiken**



### Bei Straßenverkehrsunfällen Verunglückte nach Alter und Geschlecht in Nordrhein-Westfalen 2017 je 1 000 Einwohner\*)

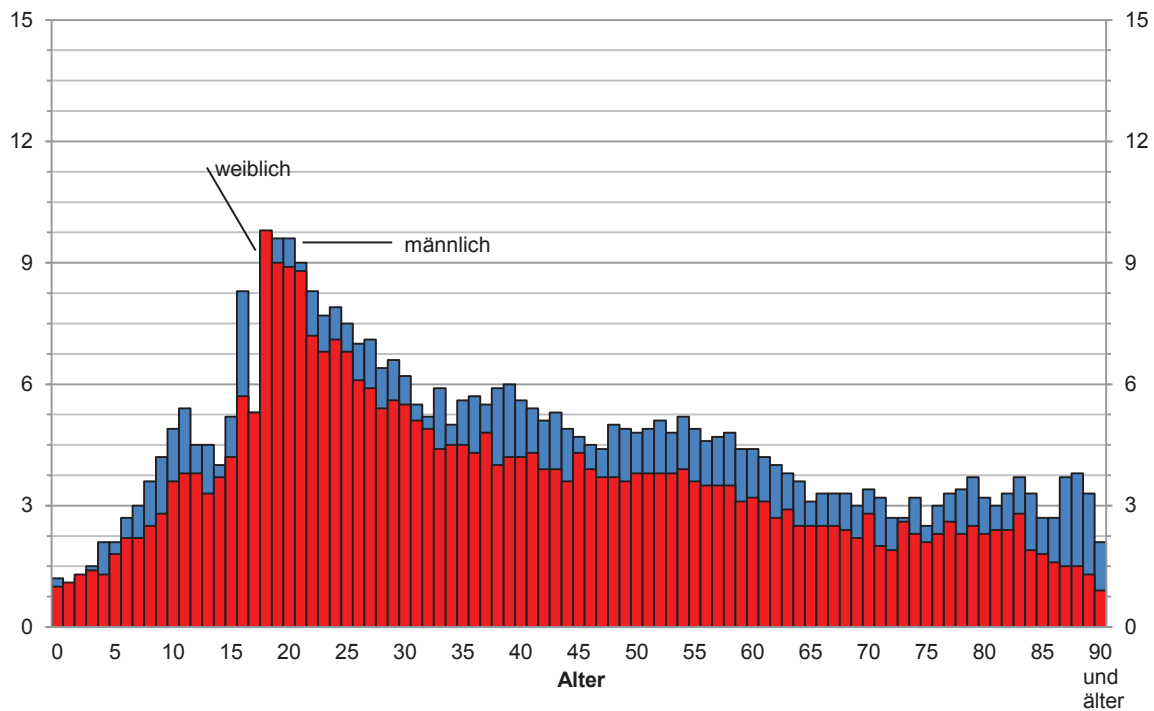

\*) Bevölkerungsstand 31.12.2016

Grafik: IT.NRW

### Verunglückte bei Straßenverkehrsunfällen nach Straßenklassen in Nordrhein-Westfalen 2017 Anteile in %

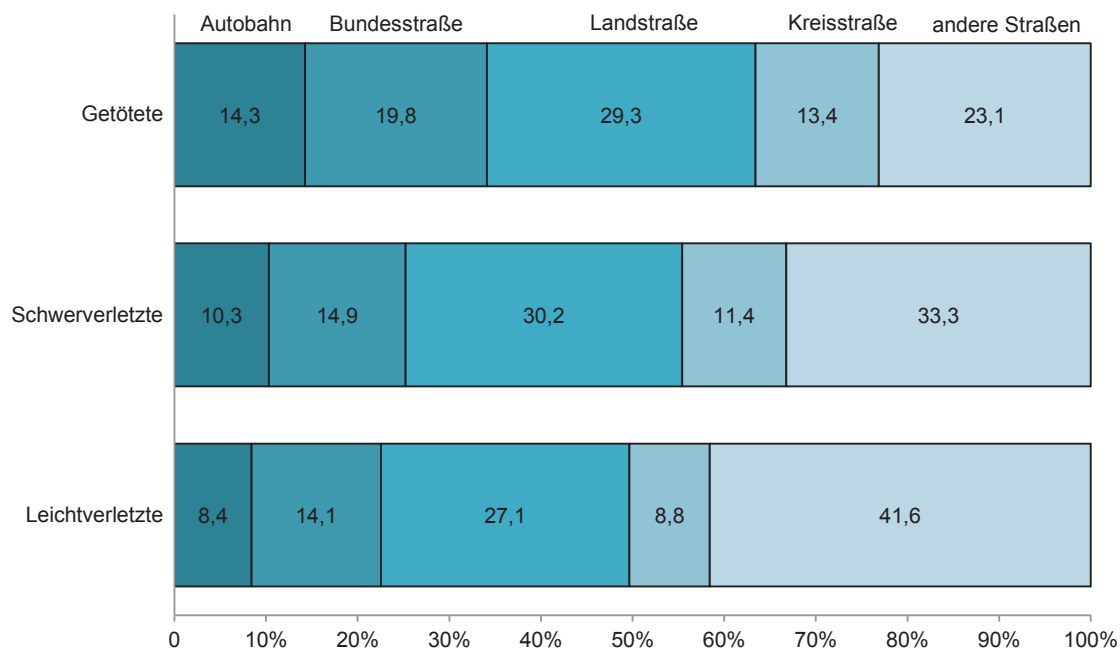

Grafik: IT.NRW

# Verunglückte bei Straßenverkehrsunfällen 1988 – 2017

1985 = 100

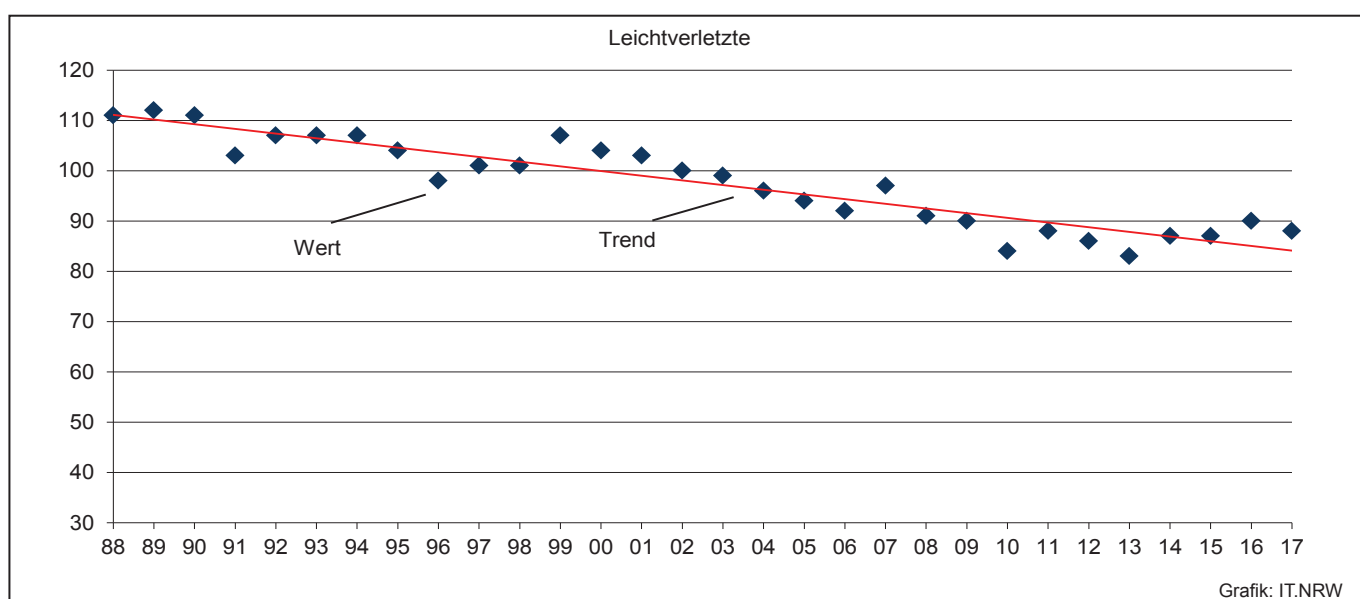
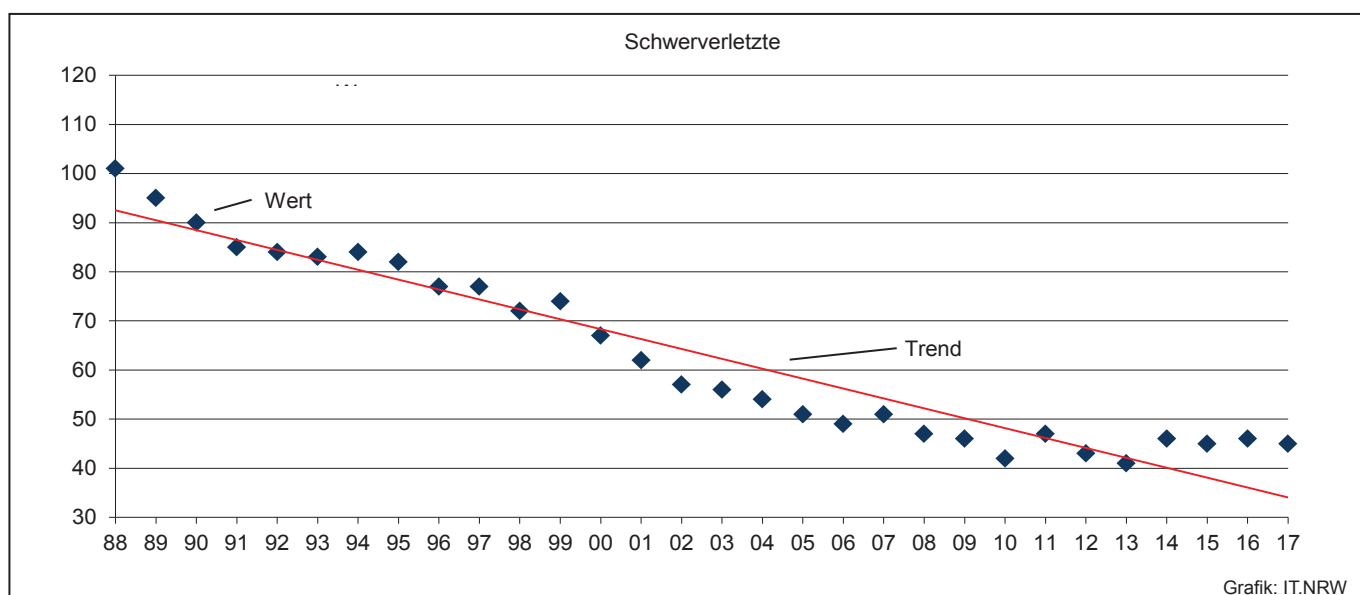
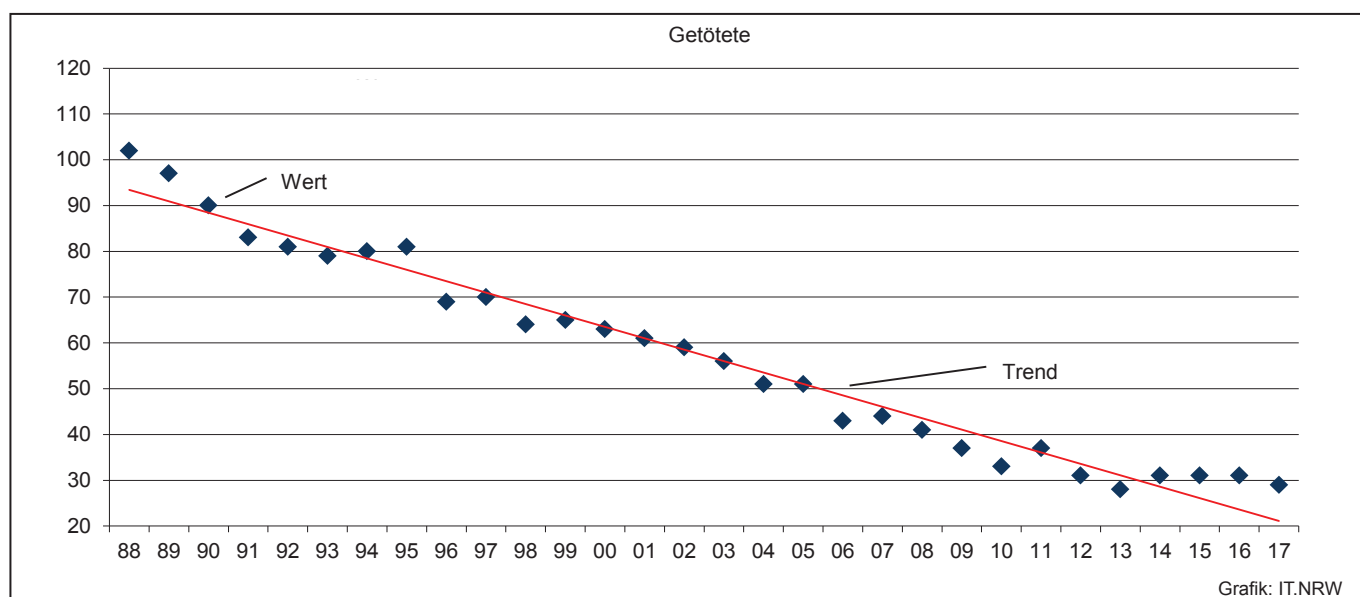

**Verunglückte bei Straßenverkehrsunfällen 2013 – 2017**  
in den Regierungsbezirken je 100 000 Einwohner\*)

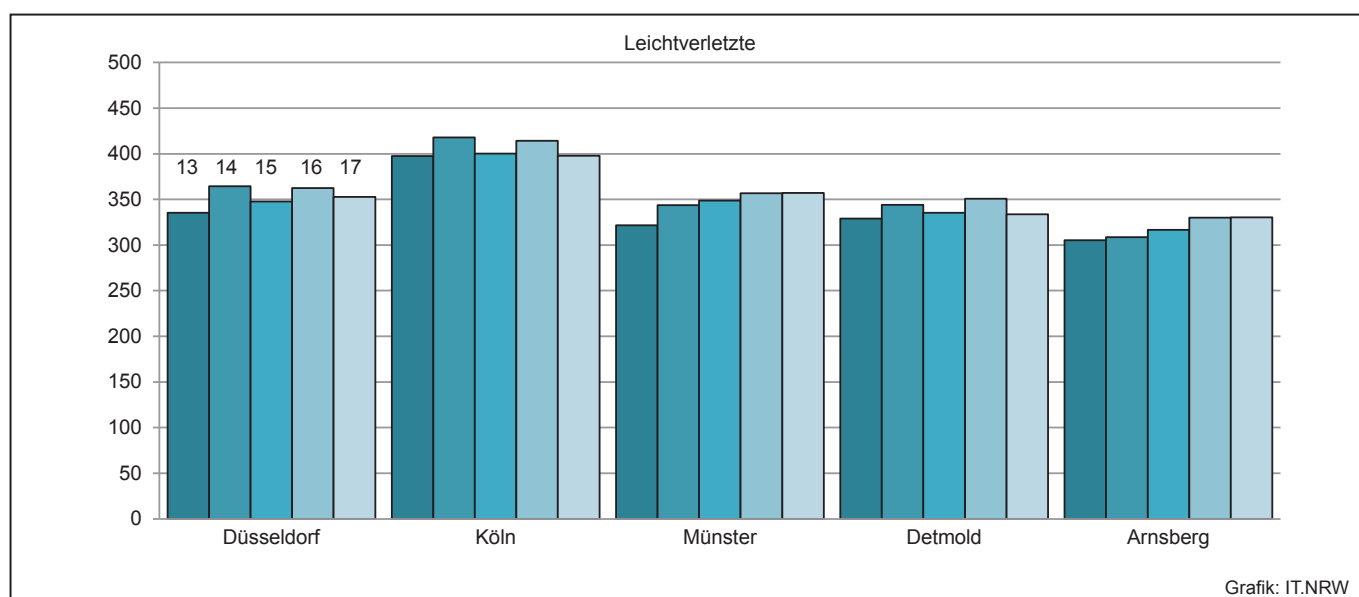
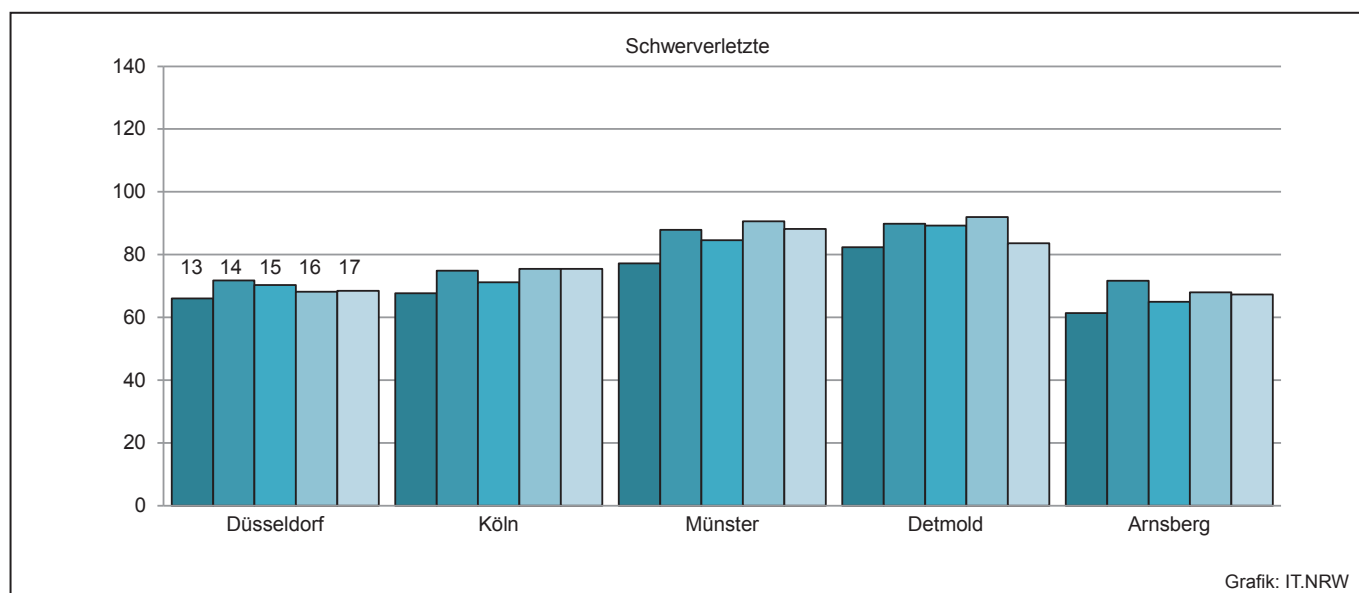
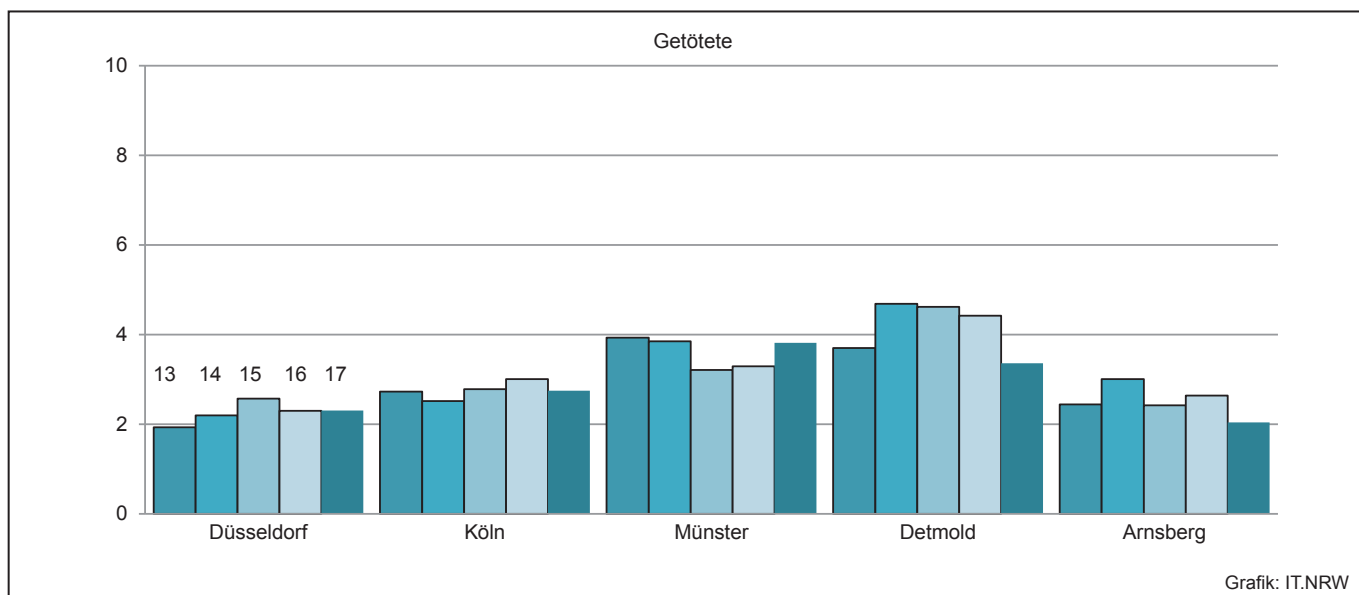

\*) Bevölkerungsstand 31.12.2016

## **Tabellenteil**

## 1. Straßenverkehrsunfälle und Verunglückte 1959 – 2017

Jahr	Unfälle							Verunglückte			
	ins- gesamt	davon				inner- halb	außer- halb	ins- gesamt	davon		
		mit Personen- schaden	mit schwer- wiegendem Sach- schaden (i.e.S.)	sonstige Unfälle u. d. Einfluss berausch. Mittel <sup>1)</sup>	übrige Sach- schadens- unfälle <sup>1)</sup>				Getötete	Schwer-	Leicht-
						von Ortschaften <sup>2)</sup>				verletzte	
1959	239 915	96 981	60 197	–	82 737	192 193	47 722	126 114	3 993	43 810	78 311
1960	282 312	105 141	102 001	–	75 170	224 738	57 574	139 246	4 163	42 339	92 744
1961	298 037	103 463	60 586	–	133 988	237 060	60 977	138 549	4 267	40 606	93 676
1962	312 845	97 171	76 268	–	139 406	247 846	64 999	131 064	4 074	37 762	89 228
1963	298 262	92 857	82 841	–	122 564	233 805	64 457	126 977	4 000	37 140	85 837
1964	293 228	97 895	101 188	–	94 145	152 605	46 478	134 525	4 709	40 563	89 253
1965	282 562	92 434	31 465	–	158 663	90 398	33 501	127 732	4 377	35 385	87 970
1966	302 198	96 105	36 224	–	169 869	96 427	35 902	133 719	4 594	37 401	91 724
1967	296 466	95 253	36 455	–	164 758	96 277	35 431	132 250	4 668	39 213	88 369
1968	296 340	96 280	37 649	–	162 411	97 335	36 594	133 140	4 324	39 219	89 597
1969	297 887	97 079	36 503	–	164 305	96 329	37 253	135 741	4 285	40 053	91 403
1970	336 128	106 377	42 870	–	186 881	107 737	41 510	149 631	4 632	44 011	100 988
1971	316 694	101 213	42 856	–	172 625	103 364	40 705	141 848	4 386	41 604	95 858
1972	324 872	101 312	47 634	–	175 926	109 451	39 495	141 518	4 236	42 210	95 072
1973	306 741	93 216	44 680	–	168 845	101 215	36 681	128 288	3 690	38 624	85 974
1974	287 085	87 254	43 456	–	156 375	97 153	33 557	117 561	3 162	35 949	78 450
1975	290 914	86 602	43 361	–	160 951	94 458	35 505	117 448	3 257	37 367	76 824
1976	333 569	93 659	55 195	–	184 715	108 991	39 863	125 476	3 284	39 781	82 411
1977	361 466	99 049	65 044	–	197 373	119 599	44 494	133 090	3 225	41 746	88 119
1978	386 478	97 212	73 539	–	215 727	125 416	45 335	129 588	3 203	40 606	85 779
1979	400 984	93 468	80 646	–	226 870	129 133	44 981	122 956	2 681	38 359	81 916
1980	412 958	98 311	88 340	–	226 307	138 555	48 096	128 813	2 885	39 398	86 530
1981	413 998	93 810	93 021	–	227 167	139 831	47 000	122 846	2 497	37 429	82 920
1982	409 471	94 096	96 555	–	218 820	142 330	48 321	122 653	2 521	37 817	82 315
1983	446 326	97 886	52 758	–	295 682	108 669	41 975	127 678	2 608	39 204	85 866
1984	481 333	93 749	53 501	–	334 083	105 990	41 260	120 551	2 182	35 470	82 899
1985	492 124	81 405	51 350	–	359 369	94 374	38 381	103 718	1 692	29 342	72 684
1986	521 255	86 393	52 524	–	382 338	98 066	40 851	110 416	1 807	30 521	78 088
1987	541 715	81 764	50 761	–	409 190	91 727	40 798	105 363	1 544	28 346	75 473
1988	563 793	86 497	50 982	–	426 314	93 828	43 651	112 270	1 727	29 547	80 996
1989	553 814	85 471	48 948	–	419 395	91 315	43 104	110 681	1 642	27 994	81 045
1990	543 482	83 336	47 400	–	412 746	87 030	43 706	108 327	1 520	26 400	80 407
1991	524 987	78 105	33 157	–	413 725	73 233	38 029	101 150	1 410	24 841	74 899
1992	528 810	80 830	33 344	–	414 636	75 876	38 298	104 224	1 378	24 758	78 088
1993	524 543	79 690	34 293	–	410 560	74 701	39 282	103 284	1 329	24 449	77 506
1994	507 788	79 791	33 693	–	394 304	73 936	39 548	103 481	1 346	24 636	77 499
1995	502 304	77 849	22 098	6 601	395 756	71 792	34 756	101 070	1 364	24 157	75 549
1996	503 618	73 085	21 072	6 400	403 061	67 892	32 665	95 021	1 163	22 531	71 327
1997	502 630	75 510	20 841	6 204	400 075	69 364	33 191	97 419	1 188	22 686	73 545
1998	525 915	74 392	22 081	5 662	423 780	68 606	33 529	95 928	1 077	21 227	73 624
1999	558 637	78 181	23 111	5 448	451 897	71 949	34 791	100 759	1 092	21 704	77 963
2000	553 297	74 632	24 075	5 105	449 485	69 524	34 288	96 046	1 067	19 748	75 231
2001	561 508	73 348	24 403	5 038	458 719	68 786	34 003	94 051	1 038	18 166	74 847
2002	546 239	70 287	23 918	4 789	447 245	66 950	32 044	90 508	996	16 839	72 673
2003	545 774	69 904	22 645	4 685	448 540	66 745	30 489	89 172	942	16 447	71 783
2004	552 424	67 929	23 665	4 354	456 476	66 545	29 403	86 438	865	15 954	69 619
2005	543 018	67 033	22 597	4 167	449 221	66 950	26 847	84 049	867	14 947	68 235
2006	541 034	65 297	21 841	3 943	449 953	65 702	25 379	82 410	732	14 496	67 182
2007	574 052	68 190	22 275	4 270	479 317	69 221	25 515	85 923	741	14 845	70 337
2008	560 465	64 515	20 722	4 154	471 074	65 828	23 563	80 842	694	13 803	66 345
2009	561 749	63 209	19 659	3 859	475 022	63 328	23 399	79 280	620	13 597	65 063
2010	584 542	58 130	18 690	3 742	503 980	57 488	23 074	73 559	550	12 261	60 748
2011	578 904	62 055	16 772	3 788	496 289	60 947	21 668	78 658	634	13 875	64 149
2012	576 709	59 658	16 119	3 795	497 137	59 056	20 516	75 541	528	12 707	62 306
2013	573 586	57 217	14 912	3 656	497 801	56 101	19 684	72 592	479	12 115	59 998
2014	583 258	60 472	10 009	3 499	509 278	55 399	18 581	77 469	522	13 521	63 426
2015	603 176	60 131	8 744	3 481	530 820	53 980	18 376	76 782	522	13 171	63 089
2016	640 027	62 055	10 868	3 617	530 820	57 402	19 138	79 598	524	13 574	65 500
2017	653 809	60 389	12 437	3 753	577 230	57 117	19 462	77 861	484	13 345	64 032

1) siehe Erläuterung auf S. 5 – 2) ab 1964 ohne sonstige Sachschadensunfälle ohne Alkoholeinwirkung

## 2. An Straßenverkehrsunfällen mit Personenschaden beteiligte und verunglückte Verkehrsteilnehmer 1964 – 2017

Jahr	Verkehrsbeteiligte					Verunglückte				
	insgesamt	darunter				insgesamt	darunter			
		Fahrer von			Fußgänger <sup>3)</sup>		in Personen- kraft- wagen	auf motori- sierten Zweirädern <sup>1)</sup>	auf Fahr- rädern <sup>2)</sup>	als Fuß- gänger <sup>3)</sup>
		Personen- kraft- wagen	motori- sierten Zweirädern <sup>1)</sup>	Fahr- rädern <sup>2)</sup>						
1964	188 429	104 594	22 164	15 154	26 545	134 525	65 387	22 774	13 989	25 794
1965	179 423	103 987	17 332	13 686	25 311	127 732	65 991	17 799	12 763	24 638
1966	186 668	113 355	15 873	14 032	25 516	133 708	73 283	16 363	13 096	24 889
1967	184 207	111 792	15 837	15 022	24 827	132 520	71 986	16 385	14 052	24 256
1968	186 128	114 262	15 705	14 899	24 058	133 140	74 007	16 268	13 890	23 467
1969	187 932	117 151	14 826	13 822	23 863	135 741	77 640	15 929	13 003	23 302
1970	206 816	132 780	15 442	13 483	26 210	149 631	89 014	15 787	12 762	25 735
1971	196 178	125 172	16 469	13 134	24 298	141 848	83 030	16 966	12 450	23 825
1972	197 358	126 627	17 724	12 308	24 219	141 518	82 359	18 197	11 677	23 766
1973	182 403	114 137	18 269	12 203	22 182	128 288	71 126	18 701	11 557	21 764
1974	170 436	104 712	19 205	11 726	21 367	117 561	61 749	19 533	11 087	20 902
1975	166 068	100 957	20 388	11 745	19 799	117 448	61 829	20 851	11 010	19 273
1976	180 091	108 537	23 487	13 452	20 406	125 476	64 264	23 258	12 696	19 829
1977	193 250	119 271	24 540	14 415	20 520	133 090	70 324	24 845	13 542	19 932
1978	190 621	118 303	24 532	13 956	19 717	129 588	68 223	24 868	13 101	19 196
1979	183 866	111 681	24 482	14 556	18 457	122 956	62 433	24 761	13 684	17 952
1980	192 513	117 851	26 057	15 285	19 296	128 813	65 666	26 316	14 255	18 766
1981	184 838	113 668	24 978	15 551	17 914	122 846	62 016	25 312	14 432	17 346
1982	184 646	112 208	26 480	17 205	17 360	122 653	59 569	26 894	15 935	16 786
1983	192 591	119 094	26 157	18 583	16 864	127 678	64 153	26 624	17 197	16 255
1984	185 718	115 471	24 428	18 204	16 307	120 551	59 808	24 708	16 867	15 752
1985	162 065	100 889	19 293	16 990	14 256	103 718	51 386	19 619	15 772	13 759
1986	173 105	111 615	17 113	18 495	14 925	110 416	58 035	17 330	17 199	14 422
1987	164 550	109 713	13 486	16 659	13 853	105 363	59 237	13 593	15 497	13 383
1988	174 274	118 896	12 500	18 105	14 149	112 270	65 358	12 599	16 891	13 662
1989	172 492	116 905	11 228	19 781	13 290	110 681	64 392	11 312	18 398	12 817
1990	168 550	115 072	10 793	18 716	12 717	108 327	64 190	10 873	17 365	12 220
1991	156 997	104 136	10 321	18 290	11 878	101 150	58 021	10 438	16 844	11 386
1992	163 204	108 495	10 852	20 078	11 917	104 224	59 526	10 941	18 461	11 429
1993	160 405	107 819	10 722	18 376	11 704	103 284	60 302	10 786	16 902	11 299
1994	160 380	107 010	11 391	18 517	11 376	103 481	60 089	11 514	16 955	10 910
1995	156 630	103 161	11 712	18 280	11 262	101 070	57 748	11 795	16 778	10 766
1996	146 466	96 782	11 451	16 050	10 794	95 021	54 662	11 432	14 764	10 293
1997	151 725	98 529	13 465	17 247	10 676	97 419	53 967	13 543	15 995	10 146
1998	149 124	97 602	13 126	16 081	10 462	95 928	53 935	13 215	14 865	9 966
1999	156 434	100 320	14 291	17 954	10 695	100 759	55 069	14 392	16 597	10 129
2000	149 004	95 687	13 624	16 963	10 310	96 046	52 688	13 635	15 593	9 735
2001	146 136	93 746	13 196	16 728	10 127	94 051	51 550	13 215	15 281	9 637
2002	140 436	89 975	12 652	16 156	10 015	90 508	49 360	12 658	14 847	9 415
2003	138 479	86 380	12 936	17 992	9 769	89 172	46 362	13 042	16 421	9 181
2004	134 635	84 271	12 057	17 382	9 617	86 438	44 974	12 058	15 964	8 877
2005	132 517	81 822	12 090	18 311	9 475	84 049	42 377	12 032	16 694	8 851
2006	129 004	79 306	11 978	17 750	9 268	82 410	41 384	12 002	16 233	8 693
2007	134 199	81 717	13 183	18 394	9 827	85 923	42 360	13 163	16 865	9 235
2008	126 397	76 266	12 410	18 161	9 312	80 842	39 110	12 383	16 627	8 744
2009	123 544	75 507	11 765	17 495	9 113	79 280	38 937	11 744	16 090	8 591
2010	113 616	70 425	10 025	15 246	8 053	73 559	37 737	10 021	14 143	7 648
2011	121 670	74 450	10 990	17 427	8 783	78 658	39 028	11 032	16 118	8 303
2012	116 719	72 922	9 655	16 632	8 397	75 541	38 724	9 633	15 346	7 941
2013	111 883	70 231	8 833	15 823	8 295	72 592	37 537	8 777	14 695	7 861
2014	119 005	74 426	9 686	17 394	8 425	77 469	39 875	9 665	16 024	7 971
2015	118 175	74 467	9 190	16 840	8 690	76 782	40 011	9 154	15 574	8 218
2016	122 020	77 096	8 876	18 121	8 768	79 598	41 730	8 845	16 782	8 249
2017	118 185	74 379	8 433	17 725	8 491	77 861	40 887	8 422	16 402	8 013

1) ab 2014 Krafträder mit Versicherungskennzeichen oder amtlichen Kennzeichen - 2) einschl. Pedelecs - 3) einschl. Fußgänger mit Sport- oder Spielgeräten

### 3. Straßenverkehrsunfälle mit Personenschaden und Verunglückte 2009 – 2017 nach Straßenarten

Art des Nachweises	2009	2010	2011	2012	2013	2014	2015	2016	2017
<b>auf Bundesautobahnen</b>									
Unfälle mit Personenschaden	3 729	3 866	3 782	3 623	3 652	3 838	4 087	4 207	4 287
Verunglückte Personen	5 628	5 849	5 865	5 439	5 587	6 175	6 389	6 811	6 841
davon									
Getötete	73	78	72	55	57	66	61	80	69
Schwerverletzte	1 143	1 110	1 193	1 128	1 052	1 231	1 312	1 364	1 374
Leichtverletzte	4 412	4 661	4 600	4 256	4 478	4 878	5 016	5 367	5 398
<b>auf Bundesstraßen</b>									
Unfälle mit Personenschaden	9 778	8 683	8 980	8 731	8 251	8 544	8 054	8 322	7 899
davon									
innerhalb von Ortschaften	6 712	5 707	5 862	5 766	5 438	5 712	5 291	5 518	5 214
außerhalb von Ortschaften	3 066	2 976	3 118	2 965	2 813	2 832	2 763	2 804	2 685
Verunglückte Personen	13 224	12 034	12 265	12 098	11 388	11 995	11 269	11 692	11 122
davon									
Getötete	121	125	142	119	115	111	101	116	96
Schwerverletzte	2 225	2 109	2 232	2 055	1 942	2 162	1 968	2 090	1 991
Leichtverletzte	10 878	9 800	9 891	9 924	9 331	9 722	9 200	9 486	9 035
<b>auf Landstraßen</b>									
Unfälle mit Personenschaden	17 259	15 789	17 104	16 328	15 436	16 321	16 571	16 424	16 050
davon									
innerhalb von Ortschaften	12 086	10 814	11 929	11 477	10 774	11 513	11 642	11 568	11 318
außerhalb von Ortschaften	5 173	4 975	5 175	4 851	4 662	4 808	4 929	4 856	4 732
Verunglückte Personen	22 296	20 557	22 436	21 346	20 250	21 464	21 857	21 853	21 536
davon									
Getötete	219	203	217	181	154	169	181	153	142
Schwerverletzte	4 036	3 537	4 227	3 771	3 616	4 050	4 009	4 079	4 027
Leichtverletzte	18 041	16 817	17 992	17 394	16 480	17 245	17 667	17 621	17 367
<b>auf Kreisstraßen</b>									
Unfälle mit Personenschaden	6 391	5 901	6 176	5 845	5 668	5 848	5 720	5 804	5 605
davon									
innerhalb von Ortschaften	4 431	4 100	4 248	4 114	3 987	4 087	4 053	4 120	3 961
außerhalb von Ortschaften	1 960	1 801	1 928	1 731	1 681	1 761	1 667	1 684	1 644
Verunglückte Personen	8 016	7 373	7 812	7 385	7 055	7 484	7 207	7 295	7 188
davon									
Getötete	84	58	92	67	62	64	63	68	65
Schwerverletzte	1 630	1 466	1 635	1 486	1 425	1 607	1 497	1 518	1 516
Leichtverletzte	6 302	5 849	6 085	5 832	5 568	5 813	5 647	5 709	5 607
<b>auf anderen Straßen</b>									
Unfälle mit Personenschaden	26 052	23 891	26 013	25 131	24 210	25 921	25 699	27 298	26 548
davon									
innerhalb von Ortschaften	24 678	22 644	24 709	23 879	23 049	24 662	24 488	26 041	25 315
außerhalb von Ortschaften	1 374	1 247	1 304	1 252	1 161	1 259	1 211	1 257	1 233
Verunglückte Personen	30 116	27 746	30 280	29 273	28 312	30 351	30 060	31 947	31 174
davon									
Getötete	123	86	111	106	91	112	116	107	112
Schwerverletzte	4 563	4 039	4 588	4 267	4 080	4 471	4 385	4 523	4 437
Leichtverletzte	25 430	23 621	25 581	24 900	24 141	25 768	25 559	27 317	26 625
<b>auf Straßen aller Art</b>									
Unfälle mit Personenschaden	63 209	58 130	62 055	59 658	57 217	60 472	60 131	62 055	60 389
davon									
innerhalb von Ortschaften	47 907	43 265	46 748	45 236	43 248	45 974	45 474	47 247	45 808
außerhalb von Ortschaften	15 302	14 865	15 307	14 422	13 969	14 498	14 657	14 808	14 581
Verunglückte Personen	79 280	73 559	78 658	75 541	72 592	77 469	76 782	79 598	77 861
davon									
Getötete	620	550	634	528	479	522	522	524	484
Schwerverletzte	13 597	12 261	13 875	12 707	12 115	13 521	13 171	13 574	13 345
Leichtverletzte	65 063	60 748	64 149	62 306	59 998	63 426	63 089	65 500	64 032

#### 4. Straßenverkehrsunfälle und Unfallfolgen 2017

##### 4.1 Nach Ortslage und Monaten

Unfälle Verunglückte	Straßenverkehrsunfälle												
	ins- gesamt	Jan.	Febr.	März	April	Mai	Juni	Juli	Aug.	Sept.	Okt.	Nov.	Dez.
<b>innerhalb von Ortschaften</b>													
Unfälle													
mit Personenschaden	45 808	2 990	2 808	3 927	3 127	4 520	4 581	4 377	3 907	4 108	4 086	3 968	3 409
mit Sachschaden (i. e. S.)	8 060	778	611	652	600	640	576	630	601	676	686	795	815
Zusammen	53 868	3 768	3 419	4 579	3 727	5 160	5 157	5 007	4 508	4 784	4 772	4 763	4 224
Verunglückte													
Getötete	208	19	7	15	8	27	19	18	19	16	14	22	24
Schwerverletzte	8 291	545	523	724	540	857	859	790	711	703	749	689	601
Leichtverletzte	47 531	3 088	2 945	4 125	3 316	4 714	4 703	4 483	4 002	4 241	4 187	4 155	3 572
Zusammen	56 030	3 652	3 475	4 864	3 864	5 598	5 581	5 291	4 732	4 960	4 950	4 866	4 197
<b>außerhalb von Ortschaften, ohne Bundesautobahnen</b>													
Unfälle													
mit Personenschaden	10 294	702	589	843	737	1 060	919	1 052	909	889	888	893	813
mit Sachschaden (i. e. S.)	2 390	239	193	201	162	184	169	179	154	185	220	223	281
Zusammen	12 684	941	782	1 044	899	1 244	1 088	1 231	1 063	1 074	1 108	1 116	1 094
Verunglückte													
Getötete	207	11	12	15	13	33	19	32	20	16	12	12	12
Schwerverletzte	3 680	214	212	329	269	410	352	365	327	333	305	299	265
Leichtverletzte	11 103	788	618	917	804	1 066	952	1 144	955	941	992	984	942
Zusammen	14 990	1 013	842	1 261	1 086	1 509	1 323	1 541	1 302	1 290	1 309	1 295	1 219
<b>auf Bundesautobahnen</b>													
Unfälle													
mit Personenschaden	4 287	356	301	332	277	362	337	383	374	411	418	407	329
mit Sachschaden (i. e. S.)	1 987	225	124	127	122	153	104	191	173	179	151	186	252
Zusammen	6 274	581	425	459	399	515	441	574	547	590	569	593	581
Verunglückte													
Getötete	69	6	6	7	5	6	5	3	13	2	3	9	4
Schwerverletzte	1 374	121	100	87	93	115	118	118	129	130	133	129	101
Leichtverletzte	5 398	463	397	417	353	459	440	453	446	560	526	481	403
Zusammen	6 841	590	503	511	451	580	563	574	588	692	662	619	508
<b>außerhalb von Ortschaften, einschließlich Bundesautobahnen</b>													
Unfälle													
mit Personenschaden	14 581	1 058	890	1 175	1 014	1 422	1 256	1 435	1 283	1 300	1 306	1 300	1 142
mit Sachschaden (i. e. S.)	4 377	464	317	328	284	337	273	370	327	364	371	409	533
Zusammen	18 958	1 522	1 207	1 503	1 298	1 759	1 529	1 805	1 610	1 664	1 677	1 709	1 675
Verunglückte													
Getötete	276	17	18	22	18	39	24	35	33	18	15	21	16
Schwerverletzte	5 054	335	312	416	362	525	470	483	456	463	438	428	366
Leichtverletzte	16 501	1 251	1 015	1 334	1 157	1 525	1 392	1 597	1 401	1 501	1 518	1 465	1 345
Zusammen	21 831	1 603	1 345	1 772	1 537	2 089	1 886	2 115	1 890	1 982	1 971	1 914	1 727
<b>innerhalb und außerhalb von Ortschaften</b>													
Unfälle													
mit Personenschaden	60 389	4 048	3 698	5 102	4 141	5 942	5 837	5 812	5 190	5 408	5 392	5 268	4 551
mit Sachschaden (i. e. S.)	12 437	1 242	928	980	884	977	849	1 000	928	1 040	1 057	1 204	1 348
<b>Insgesamt</b>	<b>72 826</b>	<b>5 290</b>	<b>4 626</b>	<b>6 082</b>	<b>5 025</b>	<b>6 919</b>	<b>6 686</b>	<b>6 812</b>	<b>6 118</b>	<b>6 448</b>	<b>6 449</b>	<b>6 472</b>	<b>5 899</b>
Verunglückte													
Getötete	484	36	25	37	26	66	43	53	52	34	29	43	40
Schwerverletzte	13 345	880	835	1 140	902	1 382	1 329	1 273	1 167	1 166	1 187	1 117	967
Leichtverletzte	64 032	4 339	3 960	5 459	4 473	6 239	6 095	6 080	5 403	5 742	5 705	5 620	4 917
<b>Insgesamt</b>	<b>77 861</b>	<b>5 255</b>	<b>4 820</b>	<b>6 636</b>	<b>5 401</b>	<b>7 687</b>	<b>7 467</b>	<b>7 406</b>	<b>6 622</b>	<b>6 942</b>	<b>6 921</b>	<b>6 780</b>	<b>5 924</b>



Noch: **4. Straßenverkehrsunfälle und Unfallfolgen 2017**  
**4.2 Nach Ortslage, Unfalltypen und Straßenkategorien**

Unfalltyp	Unfälle mit Personenschaden				Verunglückte				Schwer- wiegende Unfälle mit Sachschaden (i. e. S.)
	insgesamt	mit			insgesamt	davon			
		Getöteten	Schwer- verletzten	Leicht- verletzten		Getötete	Schwer- verletzten	Leicht- verletzten	
auf Bundesstraßen									
innerhalb von Ortschaften									
Fahrunfall	510	7	168	335	629	9	188	432	129
Abbiege-Unfall	1 057	5	202	850	1 408	5	223	1 180	180
Einbiegen/Kreuzen-Unfall	942	4	170	768	1 268	4	197	1 067	287
Überschreiten-Unfall	330	10	119	201	373	10	121	242	–
Unfall durch ruhenden Verkehr	141	–	20	121	177	–	20	157	40
Unfall im Längsverkehr	1 813	3	175	1 635	2 625	3	199	2 423	153
Sonstiger Unfall	421	3	98	320	508	3	103	402	79
Zusammen	5 214	32	952	4 230	6 988	34	1 051	5 903	868
außerhalb von Ortschaften									
Fahrunfall	627	19	220	388	815	19	261	535	180
Abbiege-Unfall	413	4	116	293	674	6	150	518	99
Einbiegen/Kreuzen-Unfall	483	8	135	340	794	9	173	612	173
Überschreiten-Unfall	26	4	13	9	31	4	13	14	–
Unfall durch ruhenden Verkehr	27	–	3	24	30	–	3	27	4
Unfall im Längsverkehr	953	17	189	747	1 576	20	277	1 279	117
Sonstiger Unfall	156	4	55	97	214	4	63	147	60
Zusammen	2 685	56	731	1 898	4 134	62	940	3 132	633
innerhalb und außerhalb von Ortschaften									
Fahrunfall	1 137	26	388	723	1 444	28	449	967	309
Abbiege-Unfall	1 470	9	318	1 143	2 082	11	373	1 698	279
Einbiegen/Kreuzen-Unfall	1 425	12	305	1 108	2 062	13	370	1 679	460
Überschreiten-Unfall	356	14	132	210	404	14	134	256	–
Unfall durch ruhenden Verkehr	168	–	23	145	207	–	23	184	44
Unfall im Längsverkehr	2 766	20	364	2 382	4 201	23	476	3 702	270
Sonstiger Unfall	577	7	153	417	722	7	166	549	139
Insgesamt	7 899	88	1 683	6 128	11 122	96	1 991	9 035	1 501

# Noch: 4. Straßenverkehrsunfälle und Unfallfolgen 2017

## Noch: 4.2 Nach Ortslage, Unfalltypen und Straßenkategorien

Unfalltyp	Unfälle mit Personenschaden				Verunglückte				Schwer- wiegende Unfälle mit Sachschaden (i. e. S.)
	insgesamt	mit			insgesamt	davon			
		Getöteten	Schwer- verletzten	Leicht- verletzten		Getötete	Schwer- verletzten	Leicht- verletzten	
auf Landstraßen									
innerhalb von Ortschaften									
Fahrunfall	1 287	8	387	892	1 517	10	423	1 084	340
Abbiege-Unfall	2 446	11	444	1 991	3 158	12	508	2 638	372
Einbiegen/Kreuzen-Unfall	2 499	7	456	2 036	3 229	7	511	2 711	598
Überschreiten-Unfall	810	10	264	536	902	10	269	623	1
Unfall durch ruhenden Verkehr	412	–	61	351	487	–	64	423	125
Unfall im Längsverkehr	2 894	8	287	2 599	4 095	8	334	3 753	232
Sonstiger Unfall	970	4	208	758	1 186	4	227	955	163
Zusammen	11 318	48	2 107	9 163	14 574	51	2 336	12 187	1 831
außerhalb von Ortschaften									
Fahrunfall	1 500	47	533	920	1 874	47	627	1 200	346
Abbiege-Unfall	743	9	212	522	1 251	9	280	962	158
Einbiegen/Kreuzen-Unfall	921	9	255	657	1 480	9	319	1 152	349
Überschreiten-Unfall	48	4	22	22	52	4	23	25	1
Unfall durch ruhenden Verkehr	32	–	7	25	50	–	7	43	5
Unfall im Längsverkehr	1 165	17	230	918	1 835	19	317	1 499	186
Sonstiger Unfall	323	3	106	214	420	3	118	299	71
Zusammen	4 732	89	1 365	3 278	6 962	91	1 691	5 180	1 116
innerhalb und außerhalb von Ortschaften									
Fahrunfall	2 787	55	920	1 812	3 391	57	1 050	2 284	686
Abbiege-Unfall	3 189	20	656	2 513	4 409	21	788	3 600	530
Einbiegen/Kreuzen-Unfall	3 420	16	711	2 693	4 709	16	830	3 863	947
Überschreiten-Unfall	858	14	286	558	954	14	292	648	2
Unfall durch ruhenden Verkehr	444	–	68	376	537	–	71	466	130
Unfall im Längsverkehr	4 059	25	517	3 517	5 930	27	651	5 252	418
Sonstiger Unfall	1 293	7	314	972	1 606	7	345	1 254	234
Insgesamt	16 050	137	3 472	12 441	21 536	142	4 027	17 367	2 947

# Noch: 4. Straßenverkehrsunfälle und Unfallfolgen 2017

## Noch: 4.2 Nach Ortslage, Unfalltypen und Straßenkategorien

Unfalltyp	Unfälle mit Personenschaden				Verunglückte				Schwer- wiegende Unfälle mit Sachschaden (i. e. S.)
	insgesamt	mit			insgesamt	davon			
		Getöteten	Schwer- verletzten	Leicht- verletzten		Getötete	Schwer- verletzten	Leicht- verletzten	
auf Kreisstraßen									
innerhalb von Ortschaften									
Fahrunfall	571	6	162	403	642	6	177	459	153
Abbiege-Unfall	699	2	137	560	861	2	150	709	111
Einbiegen/Kreuzen-Unfall	1 105	6	186	913	1 399	7	198	1 194	240
Überschreiten-Unfall	289	7	94	188	313	7	95	211	–
Unfall durch ruhenden Verkehr	178	–	30	148	204	–	32	172	59
Unfall im Längsverkehr	744	1	85	658	1 071	1	93	977	82
Sonstiger Unfall	375	4	91	280	427	4	93	330	71
Zusammen	3 961	26	785	3 150	4 917	27	838	4 052	716
außerhalb von Ortschaften									
Fahrunfall	688	15	271	402	837	16	321	500	146
Abbiege-Unfall	186	2	54	130	276	2	62	212	39
Einbiegen/Kreuzen-Unfall	336	8	111	217	509	8	145	356	102
Überschreiten-Unfall	18	1	7	10	19	1	7	11	–
Unfall durch ruhenden Verkehr	4	–	–	4	5	–	–	5	4
Unfall im Längsverkehr	300	9	68	223	486	11	99	376	52
Sonstiger Unfall	112	–	36	76	139	–	44	95	27
Zusammen	1 644	35	547	1 062	2 271	38	678	1 555	370
innerhalb und außerhalb von Ortschaften									
Fahrunfall	1 259	21	433	805	1 479	22	498	959	299
Abbiege-Unfall	885	4	191	690	1 137	4	212	921	150
Einbiegen/Kreuzen-Unfall	1 441	14	297	1 130	1 908	15	343	1 550	342
Überschreiten-Unfall	307	8	101	198	332	8	102	222	–
Unfall durch ruhenden Verkehr	182	–	30	152	209	–	32	177	63
Unfall im Längsverkehr	1 044	10	153	881	1 557	12	192	1 353	134
Sonstiger Unfall	487	4	127	356	566	4	137	425	98
Insgesamt	5 605	61	1 332	4 212	7 188	65	1 516	5 607	1 086

# Noch: 4. Straßenverkehrsunfälle und Unfallfolgen 2017

## Noch: 4.2 Nach Ortslage, Unfalltypen und Straßenkategorien

Unfalltyp	Unfälle mit Personenschaden				Verunglückte				Schwer- wiegende Unfälle mit Sachschaden (i. e. S.)
	insgesamt	mit			insgesamt	davon			
		Getöteten	Schwer- verletzten	Leicht- verletzten		Getötete	Schwer- verletzten	Leicht- verletzten	
auf anderen Straßen									
innerhalb von Ortschaften									
Fahrunfall	3 033	14	804	2 215	3 349	15	839	2 495	825
Abbiege-Unfall	3 578	9	530	3 039	4 125	9	549	3 567	529
Einbiegen/Kreuzen-Unfall	5 944	13	707	5 224	7 115	13	737	6 365	1 554
Überschreiten-Unfall	2 355	31	535	1 789	2 618	31	546	2 041	6
Unfall durch ruhenden Verkehr	1 704	–	211	1 493	1 864	–	214	1 650	623
Unfall im Längsverkehr	4 154	5	373	3 776	5 423	5	429	4 989	338
Sonstiger Unfall	4 547	23	732	3 792	5 057	23	752	4 282	770
Zusammen	25 315	95	3 892	21 328	29 551	96	4 066	25 389	4 645
außerhalb von Ortschaften									
Fahrunfall	439	5	151	283	518	6	166	346	116
Abbiege-Unfall	82	1	17	64	115	1	21	93	14
Einbiegen/Kreuzen-Unfall	233	5	56	172	354	5	59	290	86
Überschreiten-Unfall	23	–	10	13	26	–	10	16	–
Unfall durch ruhenden Verkehr	18	–	2	16	20	–	2	18	6
Unfall im Längsverkehr	235	2	57	176	353	2	64	287	20
Sonstiger Unfall	203	2	47	154	237	2	49	186	29
Zusammen	1 233	15	340	878	1 623	16	371	1 236	271
innerhalb und außerhalb von Ortschaften									
Fahrunfall	3 472	19	955	2 498	3 867	21	1 005	2 841	941
Abbiege-Unfall	3 660	10	547	3 103	4 240	10	570	3 660	543
Einbiegen/Kreuzen-Unfall	6 177	18	763	5 396	7 469	18	796	6 655	1 640
Überschreiten-Unfall	2 378	31	545	1 802	2 644	31	556	2 057	6
Unfall durch ruhenden Verkehr	1 722	–	213	1 509	1 884	–	216	1 668	629
Unfall im Längsverkehr	4 389	7	430	3 952	5 776	7	493	5 276	358
Sonstiger Unfall	4 750	25	779	3 946	5 294	25	801	4 468	799
Insgesamt	26 548	110	4 232	22 206	31 174	112	4 437	26 625	4 916

Noch: **4. Straßenverkehrsunfälle und Unfallfolgen 2017**  
 Noch: **4.2 Nach Ortslage, Unfalltypen und Straßenkategorien**

Unfalltyp	Unfälle mit Personenschaden				Verunglückte				Schwer- wiegende Unfälle mit Sachschaden (i. e. S.)
	insgesamt	mit			insgesamt	davon			
		Getöteten	Schwer- verletzten	Leicht- verletzten		Getötete	Schwer- verletzten	Leicht- verletzten	
auf Straßen aller Art zusammen									
innerhalb von Ortschaften									
Fahrunfall	5 401	35	1 521	3 845	6 137	40	1 627	4 470	1 447
Abbiege-Unfall	7 780	27	1 313	6 440	9 552	28	1 430	8 094	1 192
Einbiegen/Kreuzen-Unfall	10 490	30	1 519	8 941	13 011	31	1 643	11 337	2 679
Überschreiten-Unfall	3 784	58	1 012	2 714	4 206	58	1 031	3 117	7
Unfall durch ruhenden Verkehr	2 435	–	322	2 113	2 732	–	330	2 402	847
Unfall im Längsverkehr	9 605	17	920	8 668	13 214	17	1 055	12 142	805
Sonstiger Unfall	6 313	34	1 129	5 150	7 178	34	1 175	5 969	1 083
Zusammen	45 808	201	7 736	37 871	56 030	208	8 291	47 531	8 060
außerhalb von Ortschaften									
Fahrunfall	4 254	101	1 514	2 639	5 481	103	1 813	3 565	1 803
Abbiege-Unfall	1 436	16	399	1 021	2 328	18	513	1 797	319
Einbiegen/Kreuzen-Unfall	2 092	30	587	1 475	3 323	31	735	2 557	814
Überschreiten-Unfall	126	16	53	57	152	16	56	80	1
Unfall durch ruhenden Verkehr	87	–	14	73	114	–	14	100	23
Unfall im Längsverkehr	5 406	78	1 073	4 255	8 818	92	1 464	7 262	969
Sonstiger Unfall	1 180	16	383	781	1 615	16	459	1 140	448
Zusammen	14 581	257	4 023	10 301	21 831	276	5 054	16 501	4 377
innerhalb und außerhalb von Ortschaften									
Fahrunfall	9 655	136	3 035	6 484	11 618	143	3 440	8 035	3 250
Abbiege-Unfall	9 216	43	1 712	7 461	11 880	46	1 943	9 891	1 511
Einbiegen/Kreuzen-Unfall	12 582	60	2 106	10 416	16 334	62	2 378	13 894	3 493
Überschreiten-Unfall	3 910	74	1 065	2 771	4 358	74	1 087	3 197	8
Unfall durch ruhenden Verkehr	2 522	–	336	2 186	2 846	–	344	2 502	870
Unfall im Längsverkehr	15 011	95	1 993	12 923	22 032	109	2 519	19 404	1 774
Sonstiger Unfall	7 493	50	1 512	5 931	8 793	50	1 634	7 109	1 531
Insgesamt	60 389	458	11 759	48 172	77 861	484	13 345	64 032	12 437

# Noch: 4. Straßenverkehrsunfälle und Unfallfolgen 2017

## Noch: 4.2 Nach Ortslage, Unfalltypen und Straßenkategorien

Unfalltyp	Unfälle mit Personenschaden				Verunglückte				Schwer- wiegende Unfälle mit Sachschaden (i. e. S.)
	insgesamt	mit			insgesamt	davon			
		Getöteten	Schwer- verletzten	Leicht- verletzten		Getötete	Schwer- verletzten	Leicht- verletzten	
auf Straßen aller Art außerhalb von Ortschaften									
außerhalb von Ortschaften, ohne Bundesautobahnen									
Fahrunfall	3 254	86	1 175	1 993	4 044	88	1 375	2 581	788
Abbiege-Unfall	1 424	16	399	1 009	2 316	18	513	1 785	310
Einbiegen/Kreuzen-Unfall	1 973	30	557	1 386	3 137	31	696	2 410	710
Überschreiten-Unfall	115	9	52	54	128	9	53	66	1
Unfall durch ruhenden Verkehr	81	–	12	69	105	–	12	93	19
Unfall im Längsverkehr	2 653	45	544	2 064	4 250	52	757	3 441	375
Sonstiger Unfall	794	9	244	541	1 010	9	274	727	187
Zusammen	10 294	195	2 983	7 116	14 990	207	3 680	11 103	2 390
auf Bundesautobahnen									
Fahrunfall	1 000	15	339	646	1 437	15	438	984	1 015
Abbiege-Unfall	12	–	–	12	12	–	–	12	9
Einbiegen/Kreuzen-Unfall	119	–	30	89	186	–	39	147	104
Überschreiten-Unfall	11	7	1	3	24	7	3	14	–
Unfall durch ruhenden Verkehr	6	–	2	4	9	–	2	7	4
Unfall im Längsverkehr	2 753	33	529	2 191	4 568	40	707	3 821	594
Sonstiger Unfall	386	7	139	240	605	7	185	413	261
Zusammen	4 287	62	1 040	3 185	6 841	69	1 374	5 398	1 987
außerhalb von Ortschaften, einschließlich Bundesautobahnen									
Fahrunfall	4 254	101	1 514	2 639	5 481	103	1 813	3 565	1 803
Abbiege-Unfall	1 436	16	399	1 021	2 328	18	513	1 797	319
Einbiegen/Kreuzen-Unfall	2 092	30	587	1 475	3 323	31	735	2 557	814
Überschreiten-Unfall	126	16	53	57	152	16	56	80	1
Unfall durch ruhenden Verkehr	87	–	14	73	114	–	14	100	23
Unfall im Längsverkehr	5 406	78	1 073	4 255	8 818	92	1 464	7 262	969
Sonstiger Unfall	1 180	16	383	781	1 615	16	459	1 140	448
Insgesamt	14 581	257	4 023	10 301	21 831	276	5 054	16 501	4 377

**Noch: 4. Straßenverkehrsunfälle und Unfallfolgen 2017**  
**4.3 Nach Ortslage und Art der Verkehrsbeteiligung\*)**

Art der Verkehrsbeteiligung	Unfälle mit Personenschaden				Verunglückte				Schwer- wiegende Unfälle mit Sach- schaden (i. e. S.)
	ins- gesamt	mit			ins- gesamt	davon			
		Getöteten	Schwer- verletzten	Leicht- verletzten		Getöteten	Schwer- verletzten	Leicht- verletzten	
innerhalb von Ortschaften									
Unfälle insgesamt	45 808	201	7 736	37 871	56 030	208	8 291	47 531	8 060
darunter mit Beteiligung von Fahrern von Krafträdern mit Versicherungskennz. <sup>1)</sup>	2 893	5	536	2 352	3 103	5	546	2 552	110
Krafträdern mit amtl. Kennzeichen <sup>2)</sup>	3 305	29	930	2 346	3 718	33	980	2 705	124
Personenkraftwagen	36 982	119	5 565	31 298	45 948	124	6 074	39 750	7 920
Wohnmobilen	23	–	8	15	30	–	8	22	18
Bussen	1 467	5	233	1 229	2 332	5	255	2 072	109
Güterkraftfahrzeugen	2 981	47	484	2 450	3 702	49	531	3 122	793
dar. Lkw <sup>3)</sup> mit zul. Gesamtgewicht bis einschl. 3,5 t	1 745	16	253	1 476	2 153	16	274	1 863	437
über 3,5 t	798	16	141	641	999	16	156	827	223
landwirtschaftl. Zugmaschinen	94	–	26	68	112	–	27	85	25
Fahrrädern <sup>4)</sup>	15 021	52	2 527	12 442	15 986	53	2 555	13 378	29
Fußgängern <sup>5)</sup>	7 846	89	1 735	6 022	8 656	89	1 785	6 782	16
außerhalb von Ortschaften, ohne Bundesautobahnen									
Unfälle insgesamt	10 294	195	2 983	7 116	14 990	207	3 680	11 103	2 390
darunter mit Beteiligung von Fahrern von Krafträdern mit Versicherungskennz. <sup>1)</sup>	385	–	122	263	424	–	126	298	13
Krafträdern mit amtl. Kennzeichen <sup>2)</sup>	1 448	57	627	764	1 728	60	693	975	54
Personenkraftwagen	8 433	157	2 268	6 008	12 821	169	2 921	9 731	2 323
Wohnmobilen	12	–	5	7	25	–	5	20	4
Bussen	86	2	22	62	201	3	30	168	14
Güterkraftfahrzeugen	1 030	38	315	677	1 549	40	386	1 123	311
dar. Lkw <sup>3)</sup> mit zul. Gesamtgewicht bis einschl. 3,5 t	479	11	130	338	739	12	161	566	125
über 3,5 t	307	13	101	193	471	14	125	332	102
landwirtschaftl. Zugmaschinen	117	5	43	69	163	5	51	107	29
Fahrrädern <sup>4)</sup>	1 344	21	396	927	1 509	21	412	1 076	1
Fußgängern <sup>5)</sup>	286	13	106	167	334	13	115	206	2
auf Bundesautobahnen									
Unfälle insgesamt	4 287	62	1 040	3 185	6 841	69	1 374	5 398	1 987
darunter mit Beteiligung von Fahrern von Krafträdern mit Versicherungskennz. <sup>1)</sup>	–	–	–	–	–	–	–	–	–
Krafträdern mit amtl. Kennzeichen <sup>2)</sup>	238	7	108	123	277	7	117	153	15
Personenkraftwagen	3 889	42	882	2 965	6 344	49	1 193	5 102	1 862
Wohnmobilen	18	–	3	15	28	–	5	23	6
Bussen	30	4	4	22	86	8	12	66	7
Güterkraftfahrzeugen	1 201	34	343	824	1 876	41	452	1 383	513
dar. Lkw <sup>3)</sup> mit zul. Gesamtgewicht bis einschl. 3,5 t	392	18	101	273	674	20	138	516	134
über 3,5 t	333	12	101	220	528	17	133	378	176
landwirtschaftl. Zugmaschinen	–	–	–	–	–	–	–	–	1
Fahrrädern <sup>4)</sup>	2	–	–	2	3	–	–	3	–
Fußgängern <sup>5)</sup>	31	8	8	15	50	8	10	32	–
innerhalb und außerhalb von Ortschaften									
Unfälle insgesamt	60 389	458	11 759	48 172	77 861	484	13 345	64 032	12 437
darunter mit Beteiligung von Fahrern von Krafträdern mit Versicherungskennz. <sup>1)</sup>	3 278	5	658	2 615	3 527	5	672	2 850	123
Krafträdern mit amtl. Kennzeichen <sup>2)</sup>	4 991	93	1 665	3 233	5 723	100	1 790	3 833	193
Personenkraftwagen	49 304	318	8 715	40 271	65 113	342	10 188	54 583	12 105
Wohnmobilen	53	–	16	37	83	–	18	65	28
Bussen	1 583	11	259	1 313	2 619	16	297	2 306	130
Güterkraftfahrzeugen	5 212	119	1 142	3 951	7 127	130	1 369	5 628	1 617
dar. Lkw <sup>3)</sup> mit zul. Gesamtgewicht bis einschl. 3,5 t	2 616	45	484	2 087	3 566	48	573	2 945	696
über 3,5 t	1 438	41	343	1 054	1 998	47	414	1 537	501
landwirtschaftl. Zugmaschinen	211	5	69	137	275	5	78	192	55
Fahrrädern <sup>4)</sup>	16 367	73	2 923	13 371	17 498	74	2 967	14 457	30
Fußgängern <sup>5)</sup>	8 163	110	1 849	6 204	9 040	110	1 910	7 020	18

\*) Tabelle enthält Mehrfachzählungen, da bei einem Unfall mehrere Verkehrsarten beteiligt sein können. – 1) einschl. S-Pedelecs, drei- und leichten vierrädrigen Kfz – 2) einschl. drei- u. schweren vierrädrigen Kfz – 3) mit Normalaufbau, ohne Tankauflage – 4) einschl. Pedelecs – 5) einschl. Fußgängern mit Sport- oder Spielgerät

Noch: 4. Straßenverkehrsunfälle und Unfallfolgen 2017  
 4.4 Unfälle mit Personenschaden nach Ortslage, Uhrzeit und Wochentagen

Wochentag	Unfälle mit Personenschaden in der Zeit von ... bis ... Uhr												
	0.00 – 0.59	1.00 – 1.59	2.00 – 2.59	3.00 – 3.59	4.00 – 4.59	5.00 – 5.59	6.00 – 6.59	7.00 – 7.59	8.00 – 8.59	9.00 – 9.59	10.00 – 10.59	11.00 – 11.59	12.00 – 12.59
<b>innerhalb von Ortschaften</b>													
Montag	20	28	8	7	21	94	195	583	397	369	298	459	465
Dienstag	33	18	17	12	15	82	177	582	392	290	312	409	394
Mittwoch	31	19	17	10	8	92	195	607	398	325	334	430	378
Donnerstag	24	18	9	13	23	90	195	562	382	322	362	463	465
Freitag	39	19	17	16	18	101	167	574	324	339	411	477	547
Samstag	90	86	61	54	30	48	57	63	103	227	327	424	460
Sonntag	132	115	99	74	63	58	45	25	49	81	152	231	249
Zusammen	369	303	228	186	178	565	1 031	2 996	2 045	1 953	2 196	2 893	2 958
<b>außerhalb von Ortschaften, ohne Bundesautobahnen</b>													
Montag	9	9	4	8	11	42	62	133	68	43	56	71	95
Dienstag	7	3	3	4	9	46	72	127	62	61	68	71	71
Mittwoch	10	7	4	4	6	43	72	148	69	49	47	48	67
Donnerstag	10	10	2	7	12	42	80	128	58	50	53	65	75
Freitag	10	4	6	6	10	40	61	119	61	56	63	66	96
Samstag	19	15	15	26	16	27	22	29	43	47	72	95	117
Sonntag	33	29	35	28	32	34	17	14	16	34	53	87	112
Zusammen	98	77	69	83	96	274	386	698	377	340	412	503	633
<b>auf Bundesautobahnen</b>													
Montag	4	5	7	6	9	7	33	70	42	19	25	20	29
Dienstag	6	4	3	3	4	12	26	39	48	29	22	23	29
Mittwoch	4	6	2	3	4	15	32	50	38	35	30	23	37
Donnerstag	10	4	3	3	2	16	31	58	40	38	25	25	36
Freitag	10	8	6	1	6	7	27	48	28	22	18	21	52
Samstag	9	8	9	10	9	13	22	21	24	29	26	26	31
Sonntag	14	17	12	7	16	8	19	14	16	23	17	24	24
Zusammen	57	52	42	33	50	78	190	300	236	195	163	162	238
<b>außerhalb von Ortschaften, einschließlich Bundesautobahnen</b>													
Montag	13	14	11	14	20	49	95	203	110	62	81	91	124
Dienstag	13	7	6	7	13	58	98	166	110	90	90	94	100
Mittwoch	14	13	6	7	10	58	104	198	107	84	77	71	104
Donnerstag	20	14	5	10	14	58	111	186	98	88	78	90	111
Freitag	20	12	12	7	16	47	88	167	89	78	81	87	148
Samstag	28	23	24	36	25	40	44	50	67	76	98	121	148
Sonntag	47	46	47	35	48	42	36	28	32	57	70	111	136
Zusammen	155	129	111	116	146	352	576	998	613	535	575	665	871
<b>innerhalb und außerhalb von Ortschaften</b>													
Montag	33	42	19	21	41	143	290	786	507	431	379	550	589
Dienstag	46	25	23	19	28	140	275	748	502	380	402	503	494
Mittwoch	45	32	23	17	18	150	299	805	505	409	411	501	482
Donnerstag	44	32	14	23	37	148	306	748	480	410	440	553	576
Freitag	59	31	29	23	34	148	255	741	413	417	492	564	695
Samstag	118	109	85	90	55	88	101	113	170	303	425	545	608
Sonntag	179	161	146	109	111	100	81	53	81	138	222	342	385
<b>Insgesamt</b>	<b>524</b>	<b>432</b>	<b>339</b>	<b>302</b>	<b>324</b>	<b>917</b>	<b>1 607</b>	<b>3 994</b>	<b>2 658</b>	<b>2 488</b>	<b>2 771</b>	<b>3 558</b>	<b>3 829</b>



**Noch: 4. Straßenverkehrsunfälle und Unfallfolgen 2017**  
**Noch: 4.4 Unfälle mit Personenschaden nach Ortslage, Uhrzeit und Wochentagen**

Wochentag	Noch: Unfälle mit Personenschaden in der Zeit von ... bis ... Uhr												ins- gesamt
	13.00 – 13.59	14.00 – 14.59	15.00 – 15.59	16.00 – 16.59	17.00 – 17.59	18.00 – 18.59	19.00 – 19.59	20.00 – 20.59	21.00 – 21.59	22.00 – 22.59	23.00 – 23.59	ohne Angabe	
	noch: innerhalbvon Ortschaften												
Montag	539	520	592	751	698	534	328	185	123	86	62	–	7 362
Dienstag	493	533	594	730	657	517	319	189	142	79	64	–	7 050
Mittwoch	512	511	595	672	687	504	363	205	125	113	61	–	7 192
Donnerstag	530	508	662	761	694	522	353	215	123	95	54	–	7 445
Freitag	686	683	611	560	532	460	338	211	160	154	109	–	7 553
Samstag	469	434	400	357	362	376	315	233	149	150	114	–	5 389
Sonntag	287	385	317	304	326	286	196	135	105	75	28	–	3 817
Zusammen	3 516	3 574	3 771	4 135	3 956	3 199	2 212	1 373	927	752	492	–	45 808
noch: außerhalb von Ortschaften, ohne Bundesautobahnen													
Montag	88	127	131	152	147	94	57	41	30	20	21	–	1 519
Dienstag	89	106	127	119	117	113	58	37	38	27	13	–	1 448
Mittwoch	79	102	124	162	134	87	76	40	37	47	16	–	1 478
Donnerstag	96	118	102	143	138	98	74	47	33	21	18	–	1 480
Freitag	126	145	133	133	135	112	77	55	37	36	24	–	1 611
Samstag	111	127	123	111	101	92	66	50	40	35	21	–	1 420
Sonntag	120	147	131	106	92	64	63	38	26	16	11	–	1 338
Zusammen	709	872	871	926	864	660	471	308	241	202	124	–	10 294
noch: auf Bundesautobahnen													
Montag	32	29	45	60	57	26	20	14	11	10	8	–	588
Dienstag	30	28	46	53	68	36	22	18	14	14	10	–	587
Mittwoch	31	41	60	67	54	48	19	22	12	11	13	–	657
Donnerstag	29	45	46	61	48	45	17	22	15	9	10	–	638
Freitag	71	74	65	59	51	47	26	21	23	23	13	–	727
Samstag	38	40	43	50	36	36	31	22	25	25	15	–	598
Sonntag	42	41	32	30	37	28	15	19	19	13	5	–	492
Zusammen	273	298	337	380	351	266	150	138	119	105	74	–	4 287
noch: außerhalb von Ortschaften, einschließlich Bundesautobahnen													
Montag	120	156	176	212	204	120	77	55	41	30	29	–	2 107
Dienstag	119	134	173	172	185	149	80	55	52	41	23	–	2 035
Mittwoch	110	143	184	229	188	135	95	62	49	58	29	–	2 135
Donnerstag	125	163	148	204	186	143	91	69	48	30	28	–	2 118
Freitag	197	219	198	192	186	159	103	76	60	59	37	–	2 338
Samstag	149	167	166	161	137	128	97	72	65	60	36	–	2 018
Sonntag	162	188	163	136	129	92	78	57	45	29	16	–	1 830
Zusammen	982	1 170	1 208	1 306	1 215	926	621	446	360	307	198	–	14 581
noch: innerhalb und außerhalb von Ortschaften													
Montag	659	676	768	963	902	654	405	240	164	116	91	–	9 469
Dienstag	612	667	767	902	842	666	399	244	194	120	87	–	9 085
Mittwoch	622	654	779	901	875	639	458	267	174	171	90	–	9 327
Donnerstag	655	671	810	965	880	665	444	284	171	125	82	–	9 563
Freitag	883	902	809	752	718	619	441	287	220	213	146	–	9 891
Samstag	618	601	566	518	499	504	412	305	214	210	150	–	7 407
Sonntag	449	573	480	440	455	378	274	192	150	104	44	–	5 647
Insgesamt	4 498	4 744	4 979	5 441	5 171	4 125	2 833	1 819	1 287	1 059	690	–	60 389

Noch: 4. Straßenverkehrsunfälle und Unfallfolgen 2017  
4.5 Getötete und Verletzte nach Ortslage, Uhrzeit und Wochentagen

Wochentag	Unfälle mit Personenschaden in der Zeit von ... bis ... Uhr												
	0.00 – 0.59	1.00 – 1.59	2.00 – 2.59	3.00 – 3.59	4.00 – 4.59	5.00 – 5.59	6.00 – 6.59	7.00 – 7.59	8.00 – 8.59	9.00 – 9.59	10.00 – 10.59	11.00 – 11.59	12.00 – 12.59
<b>innerhalb von Ortschaften</b>													
Montag	27	35	14	8	25	112	234	666	474	434	336	543	551
Dienstag	44	22	18	14	21	102	204	708	458	341	376	498	481
Mittwoch	40	33	20	13	8	109	222	719	450	387	393	491	468
Donnerstag	29	20	9	16	30	105	216	659	470	379	430	553	554
Freitag	56	30	21	24	21	121	198	654	386	405	501	560	642
Samstag	117	115	78	69	36	59	66	76	124	273	400	519	568
Sonntag	197	168	123	106	75	76	56	31	70	102	187	309	308
Zusammen	510	423	283	250	216	684	1 196	3 513	2 432	2 321	2 623	3 473	3 572
<b>außerhalb von Ortschaften, ohne Bundesautobahnen</b>													
Montag	12	13	4	11	11	61	79	188	94	57	80	102	139
Dienstag	8	4	3	4	11	60	93	190	80	76	99	102	99
Mittwoch	11	8	5	6	7	59	102	203	98	66	75	74	85
Donnerstag	18	12	3	7	13	50	101	194	75	86	84	83	98
Freitag	15	4	7	8	12	51	85	156	93	71	85	87	129
Samstag	32	17	18	33	24	37	29	36	53	83	117	136	182
Sonntag	54	43	44	33	49	46	34	19	26	53	89	118	155
Zusammen	150	101	84	102	127	364	523	986	519	492	629	702	887
<b>auf Bundesautobahnen</b>													
Montag	6	9	11	7	15	10	41	98	57	34	33	34	40
Dienstag	7	5	3	3	4	18	33	57	62	48	29	28	41
Mittwoch	8	6	3	5	4	18	42	84	53	53	47	32	57
Donnerstag	15	6	3	3	3	20	42	88	57	54	44	38	55
Freitag	15	13	10	1	15	9	41	65	43	32	27	38	86
Samstag	12	12	15	15	17	18	26	34	37	47	56	51	58
Sonntag	28	36	15	14	29	18	29	20	27	30	25	45	41
Zusammen	91	87	60	48	87	111	254	446	336	298	261	266	378
<b>außerhalb von Ortschaften, einschließlich Bundesautobahnen</b>													
Montag	18	22	15	18	26	71	120	286	151	91	113	136	179
Dienstag	15	9	6	7	15	78	126	247	142	124	128	130	140
Mittwoch	19	14	8	11	11	77	144	287	151	119	122	106	142
Donnerstag	33	18	6	10	16	70	143	282	132	140	128	121	153
Freitag	30	17	17	9	27	60	126	221	136	103	112	125	215
Samstag	44	29	33	48	41	55	55	70	90	130	173	187	240
Sonntag	82	79	59	47	78	64	63	39	53	83	114	163	196
Zusammen	241	188	144	150	214	475	777	1 432	855	790	890	968	1 265
<b>innerhalb und außerhalb von Ortschaften</b>													
Montag	45	57	29	26	51	183	354	952	625	525	449	679	730
Dienstag	59	31	24	21	36	180	330	955	600	465	504	628	621
Mittwoch	59	47	28	24	19	186	366	1 006	601	506	515	597	610
Donnerstag	62	38	15	26	46	175	359	941	602	519	558	674	707
Freitag	86	47	38	33	48	181	324	875	522	508	613	685	857
Samstag	161	144	111	117	77	114	121	146	214	403	573	706	808
Sonntag	279	247	182	153	153	140	119	70	123	185	301	472	504
<b>Insgesamt</b>	<b>751</b>	<b>611</b>	<b>427</b>	<b>400</b>	<b>430</b>	<b>1 159</b>	<b>1 973</b>	<b>4 945</b>	<b>3 287</b>	<b>3 111</b>	<b>3 513</b>	<b>4 441</b>	<b>4 837</b>

**Noch: 4. Straßenverkehrsunfälle und Unfallfolgen 2017**  
**Noch: 4.5 Getötete und Verletzte nach Ortslage, Uhrzeit und Wochentagen**

Wochentag	Noch: Unfälle mit Personenschaden in der Zeit von ... bis ... Uhr												
	13.00 – 13.59	14.00 – 14.59	15.00 – 15.59	16.00 – 16.59	17.00 – 17.59	18.00 – 18.59	19.00 – 19.59	20.00 – 20.59	21.00 – 21.59	22.00 – 22.59	23.00 – 23.59	ohne Angabe	ins- gesamt
<b>noch: innerhalb von Ortschaften</b>													
Montag	635	628	707	927	827	662	410	225	161	109	82	–	8 832
Dienstag	599	662	716	876	797	612	391	236	182	102	82	–	8 542
Mittwoch	615	629	719	813	828	625	442	249	145	133	75	–	8 626
Donnerstag	637	619	813	919	828	634	442	263	161	116	69	–	8 971
Freitag	862	850	723	703	650	600	422	279	200	193	137	–	9 238
Samstag	607	553	500	486	462	490	402	309	204	200	153	–	6 866
Sonntag	358	507	418	384	406	389	250	164	140	99	32	–	4 955
Zusammen	4 313	4 448	4 596	5 108	4 798	4 012	2 759	1 725	1 193	952	630	–	56 030
<b>noch: außerhalb von Ortschaften, ohne Bundesautobahnen</b>													
Montag	114	212	182	219	243	142	80	59	41	24	23	–	2 190
Dienstag	128	155	208	182	172	163	79	50	51	39	15	–	2 071
Mittwoch	109	145	179	249	195	123	118	61	45	66	23	–	2 112
Donnerstag	130	162	141	230	210	136	103	60	55	28	26	–	2 105
Freitag	193	221	195	223	191	160	124	86	63	62	38	–	2 359
Samstag	161	202	209	161	173	131	105	70	61	59	27	–	2 156
Sonntag	168	243	200	161	140	95	94	64	37	20	12	–	1 997
Zusammen	1 003	1 340	1 314	1 425	1 324	950	703	450	353	298	164	–	14 990
<b>noch: auf Bundesautobahnen</b>													
Montag	44	47	71	83	96	34	36	27	13	19	11	–	876
Dienstag	50	38	69	74	131	67	33	22	23	23	18	–	886
Mittwoch	49	62	88	105	81	77	28	28	18	12	19	–	979
Donnerstag	36	59	76	105	67	71	25	40	24	11	12	–	954
Freitag	122	112	106	111	95	65	43	32	43	42	20	–	1 186
Samstag	82	74	77	85	60	80	54	39	58	45	24	–	1 076
Sonntag	78	71	52	66	76	58	29	32	43	15	7	–	884
Zusammen	461	463	539	629	606	452	248	220	222	167	111	–	6 841
<b>noch: außerhalb von Ortschaften, einschließlich Bundesautobahnen</b>													
Montag	158	259	253	302	339	176	116	86	54	43	34	–	3 066
Dienstag	178	193	277	256	303	230	112	72	74	62	33	–	2 957
Mittwoch	158	207	267	354	276	200	146	89	63	78	42	–	3 091
Donnerstag	166	221	217	335	277	207	128	100	79	39	38	–	3 059
Freitag	315	333	301	334	286	225	167	118	106	104	58	–	3 545
Samstag	243	276	286	246	233	211	159	109	119	104	51	–	3 232
Sonntag	246	314	252	227	216	153	123	96	80	35	19	–	2 881
Zusammen	1 464	1 803	1 853	2 054	1 930	1 402	951	670	575	465	275	–	21 831
<b>noch: innerhalb und außerhalb von Ortschaften</b>													
Montag	793	887	960	1 229	1 166	838	526	311	215	152	116	–	11 898
Dienstag	777	855	993	1 132	1 100	842	503	308	256	164	115	–	11 499
Mittwoch	773	836	986	1 167	1 104	825	588	338	208	211	117	–	11 717
Donnerstag	803	840	1 030	1 254	1 105	841	570	363	240	155	107	–	12 030
Freitag	1 177	1 183	1 024	1 037	936	825	589	397	306	297	195	–	12 783
Samstag	850	829	786	732	695	701	561	418	323	304	204	–	10 098
Sonntag	604	821	670	611	622	542	373	260	220	134	51	–	7 836
<b>Insgesamt</b>	<b>5 777</b>	<b>6 251</b>	<b>6 449</b>	<b>7 162</b>	<b>6 728</b>	<b>5 414</b>	<b>3 710</b>	<b>2 395</b>	<b>1 768</b>	<b>1 417</b>	<b>905</b>	<b>–</b>	<b>77 861</b>

Noch: **4. Straßenverkehrsunfälle und Unfallfolgen 2017**  
**4.6 Unfälle mit Personenschaden und/oder schwerwiegende Unfälle mit Sachschaden**  
**nach Ortslage, Uhrzeit und Monaten**

Monate	Unfälle mit Personenschaden und/oder schwerwiegende Unfälle mit Sachschaden <sup>1)</sup> in der Zeit von ... bis ... Uhr												
	0.00 – 0.59	1.00 – 1.59	2.00 – 2.59	3.00 – 3.59	4.00 – 4.59	5.00 – 5.59	6.00 – 6.59	7.00 – 7.59	8.00 – 8.59	9.00 – 9.59	10.00 – 10.59	11.00 – 11.59	12.00 – 12.59
<b>innerhalb von Ortschaften</b>													
Januar	53	39	29	36	30	79	119	364	166	175	177	193	217
Februar	43	26	25	25	16	51	113	273	169	161	157	202	211
März	37	32	16	27	19	63	93	295	201	210	251	276	278
April	48	25	26	25	22	49	82	171	169	151	188	236	233
Mai	43	37	32	25	25	46	92	309	228	213	237	342	323
Juni	50	37	42	29	28	40	86	309	226	235	269	332	331
Juli	53	50	48	28	36	61	102	236	223	226	261	346	323
August	39	39	35	36	24	73	77	148	203	187	209	295	300
September	59	37	34	32	20	80	120	291	241	200	216	246	309
Oktober	51	42	28	29	30	64	155	330	175	223	198	325	318
November	34	51	35	21	30	89	163	388	220	187	217	272	254
Dezember	51	57	40	26	33	62	108	322	185	142	196	252	270
Zusammen	561	472	390	339	313	757	1 310	3 436	2 406	2 310	2 576	3 317	3 367
<b>außerhalb von Ortschaften</b>													
Januar	22	11	11	22	19	55	78	136	65	78	52	62	68
Februar	13	11	11	17	16	36	61	104	62	43	53	54	64
März	16	10	16	12	14	31	72	104	70	65	61	65	89
April	22	14	9	18	20	35	48	65	44	51	64	62	73
Mai	20	21	12	15	15	32	54	108	69	66	81	78	95
Juni	25	22	12	9	13	37	46	86	55	50	60	74	108
Juli	31	24	20	18	24	51	82	84	85	54	79	87	107
August	22	16	19	20	16	49	53	71	69	62	76	71	97
September	23	14	19	21	20	37	66	111	75	55	64	81	84
Oktober	19	25	22	17	12	45	86	124	66	57	65	74	103
November	23	15	21	12	22	55	96	144	81	74	47	68	89
Dezember	24	20	20	13	39	56	72	129	59	67	75	70	87
Zusammen	260	203	192	194	230	519	814	1 266	800	722	777	846	1 064
<b>innerhalb und außerhalb von Ortschaften</b>													
Januar	75	50	40	58	49	134	197	500	231	253	229	255	285
Februar	56	37	36	42	32	87	174	377	231	204	210	256	275
März	53	42	32	39	33	94	165	399	271	275	312	341	367
April	70	39	35	43	42	84	130	236	213	202	252	298	306
Mai	63	58	44	40	40	78	146	417	297	279	318	420	418
Juni	75	59	54	38	41	77	132	395	281	285	329	406	439
Juli	84	74	68	46	60	112	184	320	308	280	340	433	430
August	61	55	54	56	40	122	130	219	272	249	285	366	397
September	82	51	53	53	40	117	186	402	316	255	280	327	393
Oktober	70	67	50	46	42	109	241	454	241	280	263	399	421
November	57	66	56	33	52	144	259	532	301	261	264	340	343
Dezember	75	77	60	39	72	118	180	451	244	209	271	322	357
<b>Insgesamt</b>	<b>821</b>	<b>675</b>	<b>582</b>	<b>533</b>	<b>543</b>	<b>1 276</b>	<b>2 124</b>	<b>4 702</b>	<b>3 206</b>	<b>3 032</b>	<b>3 353</b>	<b>4 163</b>	<b>4 431</b>

1) schwerwiegende Unfälle mit Sachschaden (im engeren Sinne)

**Noch: 4. Straßenverkehrsunfälle und Unfallfolgen 2017**  
**Noch: 4.6 Unfälle mit Personenschaden und/oder schwerwiegende Unfälle mit Sachschaden**  
**nach Ortslage, Uhrzeit und Monaten**

Monate	Noch: Unfälle mit Personenschaden und/oder schwerwiegende Unfälle mit Sachschaden <sup>1)</sup> in der Zeit von ... bis ... Uhr												ins- gesamt
	13.00 – 13.59	14.00 – 14.59	15.00 – 15.59	16.00 – 16.59	17.00 – 17.59	18.00 – 18.59	19.00 – 19.59	20.00 – 20.59	21.00 – 21.59	22.00 – 22.59	23.00 – 23.59	ohne Angabe	
	noch: innerhalb von Ortschaften												
Januar	261	254	274	249	312	251	181	120	65	73	51	–	3 768
Februar	236	241	251	277	231	233	185	109	80	58	46	–	3 419
März	354	379	414	455	333	302	201	138	92	63	50	–	4 579
April	280	284	323	356	303	261	172	106	93	76	48	–	3 727
Mai	419	373	423	463	449	364	264	167	103	100	83	–	5 160
Juni	398	392	422	476	386	378	230	175	115	98	73	–	5 157
Juli	354	389	402	426	415	358	250	146	91	112	71	–	5 007
August	313	354	395	425	363	345	223	143	117	103	62	–	4 508
September	403	361	433	437	381	279	197	140	110	104	54	–	4 784
Oktober	349	396	399	404	364	264	231	146	108	81	62	–	4 772
November	318	323	343	380	509	330	226	157	89	70	57	–	4 763
Dezember	299	295	257	310	397	300	227	136	103	101	55	–	4 224
Zusammen	3 984	4 041	4 336	4 658	4 443	3 665	2 587	1 683	1 166	1 039	712	–	53 868
noch: außerhalb von Ortschaften													
Januar	96	95	81	89	121	97	63	65	64	47	25	–	1 522
Februar	75	78	100	82	67	75	54	33	44	28	26	–	1 207
März	109	122	138	148	112	73	58	36	33	32	17	–	1 503
April	91	112	107	125	90	80	51	31	25	32	29	–	1 298
Mai	121	154	170	171	140	102	77	53	40	39	26	–	1 759
Juni	96	133	125	140	122	95	67	64	36	27	27	–	1 529
Juli	97	135	152	149	149	111	83	81	42	30	30	–	1 805
August	108	123	122	151	129	95	70	56	45	50	20	–	1 610
September	104	138	133	144	138	100	82	51	42	30	32	–	1 664
Oktober	120	137	151	137	115	80	76	36	46	37	27	–	1 677
November	90	124	98	117	153	141	70	60	41	44	24	–	1 709
Dezember	115	100	102	115	157	102	67	54	45	58	29	–	1 675
Zusammen	1 222	1 451	1 479	1 568	1 493	1 151	818	620	503	454	312	–	18 958
noch: innerhalb und außerhalb von Ortschaften													
Januar	357	349	355	338	433	348	244	185	129	120	76	–	5 290
Februar	311	319	351	359	298	308	239	142	124	86	72	–	4 626
März	463	501	552	603	445	375	259	174	125	95	67	–	6 082
April	371	396	430	481	393	341	223	137	118	108	77	–	5 025
Mai	540	527	593	634	589	466	341	220	143	139	109	–	6 919
Juni	494	525	547	616	508	473	297	239	151	125	100	–	6 686
Juli	451	524	554	575	564	469	333	227	133	142	101	–	6 812
August	421	477	517	576	492	440	293	199	162	153	82	–	6 118
September	507	499	566	581	519	379	279	191	152	134	86	–	6 448
Oktober	469	533	550	541	479	344	307	182	154	118	89	–	6 449
November	408	447	441	497	662	471	296	217	130	114	81	–	6 472
Dezember	414	395	359	425	554	402	294	190	148	159	84	–	5 899
Insgesamt	5 206	5 492	5 815	6 226	5 936	4 816	3 405	2 303	1 669	1 493	1 024	–	72 826

1) schwerwiegende Unfälle mit Sachschaden (im engeren Sinne)

Noch: **4. Straßenverkehrsunfälle und Unfallfolgen 2017**  
**4.7 Unfälle mit Personenschaden nach Ortslage, Uhrzeit und Monaten**

Monate	Unfälle mit Personenschaden in der Zeit von ... bis ... Uhr												
	0.00 – 0.59	1.00 – 1.59	2.00 – 2.59	3.00 – 3.59	4.00 – 4.59	5.00 – 5.59	6.00 – 6.59	7.00 – 7.59	8.00 – 8.59	9.00 – 9.59	10.00 – 10.59	11.00 – 11.59	12.00 – 12.59
<b>innerhalb von Ortschaften</b>													
Januar	33	20	15	23	15	53	96	310	132	137	134	163	184
Februar	22	15	13	17	6	38	85	226	140	128	131	176	174
März	19	22	11	13	9	50	71	256	174	186	213	242	245
April	27	14	11	12	12	36	62	136	139	132	158	205	199
Mai	30	24	21	15	12	29	67	279	208	184	206	309	285
Juni	38	29	25	20	17	33	64	281	205	210	239	303	306
Juli	37	33	32	17	22	47	86	215	185	202	231	308	299
August	25	26	23	18	15	56	59	122	170	155	188	264	270
September	42	25	23	16	11	64	107	262	208	175	189	208	271
Oktober	38	26	15	13	20	49	121	293	155	185	176	286	273
November	22	31	18	9	17	66	132	342	182	150	183	219	229
Dezember	36	38	21	13	22	44	81	274	147	109	148	210	223
Zusammen	369	303	228	186	178	565	1 031	2 996	2 045	1 953	2 196	2 893	2 958
<b>außerhalb von Ortschaften</b>													
Januar	16	6	4	12	11	33	48	103	44	47	34	48	58
Februar	9	9	6	14	10	22	42	72	44	31	35	41	55
März	10	6	10	6	12	25	55	79	53	59	44	48	74
April	13	11	6	10	11	24	33	56	36	41	53	50	59
Mai	11	14	10	9	6	24	42	83	58	50	69	62	88
Juni	17	16	6	4	8	24	33	74	42	40	48	64	91
Juli	21	16	9	13	18	29	59	65	66	42	57	74	92
August	14	10	12	13	11	37	36	60	47	48	61	53	85
September	10	5	14	10	13	30	46	90	61	40	48	69	66
Oktober	9	15	13	9	9	29	67	102	49	38	49	55	82
November	9	9	9	8	15	40	67	111	70	57	37	53	68
Dezember	16	12	12	8	22	35	48	103	43	42	40	48	53
Zusammen	155	129	111	116	146	352	576	998	613	535	575	665	871
<b>innerhalb und außerhalb von Ortschaften</b>													
Januar	49	26	19	35	26	86	144	413	176	184	168	211	242
Februar	31	24	19	31	16	60	127	298	184	159	166	217	229
März	29	28	21	19	21	75	126	335	227	245	257	290	319
April	40	25	17	22	23	60	95	192	175	173	211	255	258
Mai	41	38	31	24	18	53	109	362	266	234	275	371	373
Juni	55	45	31	24	25	57	97	355	247	250	287	367	397
Juli	58	49	41	30	40	76	145	280	251	244	288	382	391
August	39	36	35	31	26	93	95	182	217	203	249	317	355
September	52	30	37	26	24	94	153	352	269	215	237	277	337
Oktober	47	41	28	22	29	78	188	395	204	223	225	341	355
November	31	40	27	17	32	106	199	453	252	207	220	272	297
Dezember	52	50	33	21	44	79	129	377	190	151	188	258	276
<b>Insgesamt</b>	<b>524</b>	<b>432</b>	<b>339</b>	<b>302</b>	<b>324</b>	<b>917</b>	<b>1 607</b>	<b>3 994</b>	<b>2 658</b>	<b>2 488</b>	<b>2 771</b>	<b>3 558</b>	<b>3 829</b>

**Noch: 4. Straßenverkehrsunfälle und Unfallfolgen 2017**  
**Noch: 4.7 Unfälle mit Personenschaden nach Ortslage, Uhrzeit und Monaten**

Monate	Noch: Unfälle mit Personenschaden in der Zeit von ... bis ... Uhr												
	13.00 – 13.59	14.00 – 14.59	15.00 – 15.59	16.00 – 16.59	17.00 – 17.59	18.00 – 18.59	19.00 – 19.59	20.00 – 20.59	21.00 – 21.59	22.00 – 22.59	23.00 – 23.59	ohne Angabe	ins- gesamt
	noch: innerhalb von Ortschaften												
Januar	220	213	220	198	268	207	142	88	42	48	29	–	2 990
Februar	195	210	217	243	200	193	155	86	62	46	30	–	2 808
März	313	334	358	410	296	268	178	110	70	47	32	–	3 927
April	235	250	293	318	273	227	144	86	74	49	35	–	3 127
Mai	383	342	379	415	416	320	229	135	87	84	61	–	4 520
Juni	357	355	378	431	346	337	213	150	108	80	56	–	4 581
Juli	322	346	356	384	364	326	221	127	80	86	51	–	4 377
August	288	327	348	380	329	304	197	120	105	73	45	–	3 907
September	362	314	379	393	341	240	166	121	83	72	36	–	4 108
Oktober	314	356	345	364	328	234	192	120	80	62	41	–	4 086
November	269	281	287	330	449	297	183	124	65	43	40	–	3 968
Dezember	258	246	211	269	346	246	192	106	71	62	36	–	3 409
Zusammen	3 516	3 574	3 771	4 135	3 956	3 199	2 212	1 373	927	752	492	–	45 808
noch: außerhalb von Ortschaften													
Januar	66	66	65	73	87	68	49	41	36	27	16	–	1 058
Februar	57	59	82	64	50	57	42	20	36	16	17	–	890
März	90	94	108	128	95	56	46	24	24	16	13	–	1 175
April	76	90	91	101	72	66	36	21	19	23	16	–	1 014
Mai	97	132	141	141	118	90	62	41	27	31	16	–	1 422
Juni	83	118	108	123	100	82	53	49	28	23	22	–	1 256
Juli	80	115	127	129	123	92	66	63	36	23	20	–	1 435
August	94	102	104	130	113	74	59	41	31	36	12	–	1 283
September	83	114	108	123	112	82	61	38	35	21	21	–	1 300
Oktober	103	114	123	119	93	66	56	25	36	28	17	–	1 306
November	72	92	73	91	131	122	48	46	29	31	12	–	1 300
Dezember	81	74	78	84	121	71	43	37	23	32	16	–	1 142
Zusammen	982	1 170	1 208	1 306	1 215	926	621	446	360	307	198	–	14 581
noch: innerhalb und außerhalb von Ortschaften													
Januar	286	279	285	271	355	275	191	129	78	75	45	–	4 048
Februar	252	269	299	307	250	250	197	106	98	62	47	–	3 698
März	403	428	466	538	391	324	224	134	94	63	45	–	5 102
April	311	340	384	419	345	293	180	107	93	72	51	–	4 141
Mai	480	474	520	556	534	410	291	176	114	115	77	–	5 942
Juni	440	473	486	554	446	419	266	199	136	103	78	–	5 837
Juli	402	461	483	513	487	418	287	190	116	109	71	–	5 812
August	382	429	452	510	442	378	256	161	136	109	57	–	5 190
September	445	428	487	516	453	322	227	159	118	93	57	–	5 408
Oktober	417	470	468	483	421	300	248	145	116	90	58	–	5 392
November	341	373	360	421	580	419	231	170	94	74	52	–	5 268
Dezember	339	320	289	353	467	317	235	143	94	94	52	–	4 551
Insgesamt	4 498	4 744	4 979	5 441	5 171	4 125	2 833	1 819	1 287	1 059	690	–	60 389

Noch: 4. Straßenverkehrsunfälle und Unfallfolgen 2017  
4.8 Nach Ortslage und zulässigen Höchstgeschwindigkeiten

Geschwindigkeitsbegrenzung am Unfallort	Unfälle mit Personenschaden				Verunglückte				Schwer- wiegende Unfälle mit Sach- schaden (i. e. S.)
	insgesamt	mit			insgesamt	davon			
		Getöteten	Schwer- verletzten	Leicht- verletzten		Getöteten	Schwer- verletzten	Leicht- verletzten	

innerhalb von Ortschaften

<b>Insgesamt</b>	<b>45 808</b>	<b>201</b>	<b>7 736</b>	<b>37 871</b>	<b>56 030</b>	<b>208</b>	<b>8 291</b>	<b>47 531</b>	<b>8 060</b>
davon									
bis 5 km/h	54	1	5	48	58	1	5	52	3
bis 10 km/h	103	—	13	90	112	—	13	99	14
bis 15 km/h	2	—	—	2	2	—	—	2	—
bis 20 km/h	103	—	18	85	114	—	18	96	6
bis 25 km/h	2	—	—	2	2	—	—	2	1
bis 30 km/h	5 325	18	817	4 490	6 051	18	840	5 193	667
bis 40 km/h	100	2	13	85	119	2	14	103	9
bis 50 km/h	14 960	69	2 597	12 294	19 112	69	2 815	16 228	1 460
bis 60 km/h	261	—	57	204	388	—	69	319	38
bis 70 km/h	1 132	19	288	825	1 733	23	348	1 362	152
bis 80 km/h	44	3	4	37	63	5	7	51	8
bis 90 km/h	1	—	—	1	2	—	—	2	1
bis 100 km/h	173	4	65	104	230	4	77	149	21
Fußgänger-/Verkehrs- beruhigter Bereich	309	4	43	262	321	4	43	274	30
Zone 20 km/h	42	—	7	35	42	—	7	35	4
Zone 30 km/h	1 647	7	279	1 361	1 872	7	287	1 578	258
ohne Angabe	21 550	74	3 530	17 946	25 809	75	3 748	21 986	5 388

außerhalb von Ortschaften, ohne Bundesautobahnen

<b>Insgesamt</b>	<b>10 294</b>	<b>195</b>	<b>2 983</b>	<b>7 116</b>	<b>14 990</b>	<b>207</b>	<b>3 680</b>	<b>11 103</b>	<b>2 390</b>
davon									
bis 5 km/h	1	—	—	1	3	—	—	3	1
bis 10 km/h	5	—	2	3	21	—	2	19	—
bis 15 km/h	—	—	—	—	—	—	—	—	—
bis 20 km/h	3	1	1	1	6	1	1	4	—
bis 25 km/h	—	—	—	—	—	—	—	—	—
bis 30 km/h	86	1	19	66	111	1	21	89	19
bis 40 km/h	25	—	5	20	35	—	7	28	3
bis 50 km/h	1 696	16	396	1 284	2 359	16	483	1 860	279
bis 60 km/h	166	5	51	110	234	6	58	170	24
bis 70 km/h	3 736	58	1 060	2 618	5 854	61	1 326	4 467	540
bis 80 km/h	102	4	21	77	164	4	32	128	22
bis 90 km/h	10	—	2	8	16	—	2	14	1
bis 100 km/h	930	36	349	545	1 348	39	425	884	103
bis 110 km/h	—	—	—	—	—	—	—	—	—
bis 120 km/h	26	—	5	21	43	—	7	36	3
bis 130 km/h	—	—	—	—	—	—	—	—	—
ohne Angabe	3 508	74	1 072	2 362	4 796	79	1 316	3 401	1 395

auf Bundesautobahnen

<b>Insgesamt</b>	<b>4 287</b>	<b>62</b>	<b>1 040</b>	<b>3 185</b>	<b>6 841</b>	<b>69</b>	<b>1 374</b>	<b>5 398</b>	<b>1 987</b>
davon									
bis 30 km/h	1	—	—	1	1	—	—	1	—
bis 40 km/h	29	—	8	21	40	—	12	28	47
bis 50 km/h	24	—	4	20	30	—	4	26	9
bis 60 km/h	223	1	40	182	339	1	48	290	91
bis 70 km/h	6	—	—	6	8	—	—	8	1
bis 80 km/h	507	5	95	407	792	5	118	669	206
bis 90 km/h	—	—	—	—	—	—	—	—	—
bis 100 km/h	571	3	110	458	877	3	127	747	141
bis 110 km/h	—	—	—	—	—	—	—	—	—
bis 120 km/h	366	4	86	276	584	6	110	468	112
bis 130 km/h	61	1	11	49	97	2	23	72	20
ohne Angabe	2 499	48	686	1 765	4 073	52	932	3 089	1 360



Noch: **4. Straßenverkehrsunfälle und Unfallfolgen 2017**  
**4.9 Nach Geschwindigkeitsbegrenzungen in Baustellenbereichen und freien Strecken auf Bundesautobahnen**

Geschwindigkeitsbegrenzung am Unfallort	Unfälle mit Personenschaden				Verunglückte				Schwer- wiegende Unfälle mit Sach- schaden (i. e. S.)
	insgesamt	mit			insgesamt	davon			
		Getöteten	Schwer- verletzten	Leicht- verletzten		Getötete	Schwer- verletzten	Leicht- verletzten	

**Geschwindigkeitsunfälle<sup>1)</sup>**

im Baustellenbereich

<b>Insgesamt</b>	<b>63</b>	<b>–</b>	<b>21</b>	<b>42</b>	<b>114</b>	<b>–</b>	<b>24</b>	<b>90</b>	<b>29</b>
ohne Geschwindigkeits- begrenzung am Unfallort	7	–	5	2	8	–	6	2	5
mit Geschwindigkeits- begrenzung am Unfallort	56	–	16	40	106	–	18	88	24
bis 60 km/h	23	–	4	19	33	–	5	28	11
bis 80 km/h	29	–	9	20	62	–	9	53	9
bis 100 km/h	4	–	3	1	11	–	4	7	3
bis 120 km/h	–	–	–	–	–	–	–	–	1
bis 130 km/h	–	–	–	–	–	–	–	–	–

auf anderen Strecken

<b>Insgesamt</b>	<b>1 369</b>	<b>21</b>	<b>380</b>	<b>968</b>	<b>2 237</b>	<b>23</b>	<b>507</b>	<b>1 707</b>	<b>918</b>
ohne Geschwindigkeits- begrenzung am Unfallort	847	17	248	582	1 383	17	330	1 036	684
mit Geschwindigkeits- begrenzung am Unfallort	522	4	132	386	854	6	177	671	234
bis 60 km/h	64	–	17	47	94	–	19	75	67
bis 80 km/h	156	1	31	124	245	1	44	200	76
bis 100 km/h	172	1	41	130	279	1	49	229	42
bis 120 km/h	115	2	39	74	205	4	53	148	46
bis 130 km/h	15	–	4	11	31	–	12	19	3

Geschwindigkeitsunfälle

<b>Insgesamt</b>	<b>1 432</b>	<b>21</b>	<b>401</b>	<b>1 010</b>	<b>2 351</b>	<b>23</b>	<b>531</b>	<b>1 797</b>	<b>947</b>
ohne Geschwindigkeits- begrenzung am Unfallort	854	17	253	584	1 391	17	336	1 038	689
mit Geschwindigkeits- begrenzung am Unfallort	578	4	148	426	960	6	195	759	258
bis 60 km/h	87	–	21	66	127	–	24	103	78
bis 80 km/h	185	1	40	144	307	1	53	253	85
bis 100 km/h	176	1	44	131	290	1	53	236	45
bis 120 km/h	115	2	39	74	205	4	53	148	47
bis 130 km/h	15	–	4	11	31	–	12	19	3

1) Unfälle, bei denen mindesten einem der Beteiligten nicht „angepasste Geschwindigkeit“ vorgeworfen wurde

# Noch: 4. Straßenverkehrsunfälle und Unfallfolgen 2017

## Noch: 4.9 Nach Geschwindigkeitsbegrenzungen in Baustellenbereichen und freien Strecken auf Bundesautobahnen

Geschwindigkeitsbegrenzung am Unfallort	Unfälle mit Personenschaden				Verunglückte				Schwer- wiegende Unfälle mit Sach- schaden (i. e. S.)
	insgesamt	mit			insgesamt	davon			
		Getöteten	Schwer- verletzten	Leicht- verletzten		Getötete	Schwer- verletzten	Leicht- verletzten	

### andere Unfälle<sup>2)</sup>

#### im Baustellenbereich

<b>Insgesamt</b>	<b>145</b>	<b>1</b>	<b>36</b>	<b>108</b>	<b>226</b>	<b>1</b>	<b>41</b>	<b>184</b>	<b>106</b>
ohne Geschwindigkeits- begrenzung am Unfallort	10	–	4	6	16	–	5	11	16
mit Geschwindigkeits- begrenzung am Unfallort	135	1	32	102	210	1	36	173	90
bis 60 km/h	68	–	17	51	108	–	20	88	36
bis 80 km/h	63	1	15	47	97	1	16	80	50
bis 100 km/h	1	–	–	1	2	–	–	2	4
bis 120 km/h	3	–	–	3	3	–	–	3	–
bis 130 km/h	–	–	–	–	–	–	–	–	–

#### auf anderen Strecken

<b>Insgesamt</b>	<b>2 710</b>	<b>40</b>	<b>603</b>	<b>2 067</b>	<b>4 264</b>	<b>45</b>	<b>802</b>	<b>3 417</b>	<b>934</b>
ohne Geschwindigkeits- begrenzung am Unfallort	1 635	31	429	1 175	2 666	35	591	2 040	655
mit Geschwindigkeits- begrenzung am Unfallort	1 075	9	174	892	1 598	10	211	1 377	279
bis 60 km/h	122	1	14	107	175	1	20	154	33
bis 80 km/h	265	3	40	222	396	3	49	344	72
bis 100 km/h	394	2	66	326	585	2	74	509	92
bis 120 km/h	248	2	47	199	376	2	57	317	65
bis 130 km/h	46	1	7	38	66	2	11	53	17

#### andere Unfälle

<b>Insgesamt</b>	<b>2 855</b>	<b>41</b>	<b>639</b>	<b>2 175</b>	<b>4 490</b>	<b>46</b>	<b>843</b>	<b>3 601</b>	<b>1 040</b>
ohne Geschwindigkeits- begrenzung am Unfallort	1 645	31	433	1 181	2 682	35	596	2 051	671
mit Geschwindigkeits- begrenzung am Unfallort	1 210	10	206	994	1 808	11	247	1 550	369
bis 60 km/h	190	1	31	158	283	1	40	242	69
bis 80 km/h	328	4	55	269	493	4	65	424	122
bis 100 km/h	395	2	66	327	587	2	74	511	96
bis 120 km/h	251	2	47	202	379	2	57	320	65
bis 130 km/h	46	1	7	38	66	2	11	53	17

2) Unfälle, bei denen nicht angepasste Geschwindigkeit nicht mitverursachend war

**Noch: 4. Straßenverkehrsunfälle und Unfallfolgen 2017**  
**Noch: 4.9 Nach Geschwindigkeitsbegrenzungen in Baustellenbereichen und freien Strecken auf Bundesautobahnen**

Geschwindigkeitsbegrenzung am Unfallort	Unfälle mit Personenschaden				Verunglückte				Schwer- wiegende Unfälle mit Sach- schaden (i. e. S.)
	insgesamt	mit			insgesamt	davon			
		Getöteten	Schwer- verletzten	Leicht- verletzten		Getötete	Schwer- verletzten	Leicht- verletzten	

**Insgesamt**

im Baustellenbereich

<b>Insgesamt</b>	<b>208</b>	<b>1</b>	<b>57</b>	<b>150</b>	<b>340</b>	<b>1</b>	<b>65</b>	<b>274</b>	<b>135</b>
ohne Geschwindigkeits- begrenzung am Unfallort	17	–	9	8	24	–	11	13	21
mit Geschwindigkeits- begrenzung am Unfallort	191	1	48	142	316	1	54	261	114
bis 60 km/h	91	–	21	70	141	–	25	116	47
bis 80 km/h	92	1	24	67	159	1	25	133	59
bis 100 km/h	5	–	3	2	13	–	4	9	7
bis 120 km/h	3	–	–	3	3	–	–	3	1
bis 130 km/h	–	–	–	–	–	–	–	–	–

auf anderen Strecken

<b>Insgesamt</b>	<b>4 079</b>	<b>61</b>	<b>983</b>	<b>3 035</b>	<b>6 501</b>	<b>68</b>	<b>1 309</b>	<b>5 124</b>	<b>1 852</b>
ohne Geschwindigkeits- begrenzung am Unfallort	2 482	48	677	1 757	4 049	52	921	3 076	1 339
mit Geschwindigkeits- begrenzung am Unfallort	1 597	13	306	1 278	2 452	16	388	2 048	513
bis 60 km/h	186	1	31	154	269	1	39	229	100
bis 80 km/h	421	4	71	346	641	4	93	544	148
bis 100 km/h	566	3	107	456	864	3	123	738	134
bis 120 km/h	363	4	86	273	581	6	110	465	111
bis 130 km/h	61	1	11	49	97	2	23	72	20

**Insgesamt**

<b>Insgesamt</b>	<b>4 287</b>	<b>62</b>	<b>1 040</b>	<b>3 185</b>	<b>6 841</b>	<b>69</b>	<b>1 374</b>	<b>5 398</b>	<b>1 987</b>
ohne Geschwindigkeits- begrenzung am Unfallort	2 499	48	686	1 765	4 073	52	932	3 089	1 360
mit Geschwindigkeits- begrenzung am Unfallort	1 788	14	354	1 420	2 768	17	442	2 309	627
bis 60 km/h	277	1	52	224	410	1	64	345	147
bis 80 km/h	513	5	95	413	800	5	118	677	207
bis 100 km/h	571	3	110	458	877	3	127	747	141
bis 120 km/h	366	4	86	276	584	6	110	468	112
bis 130 km/h	61	1	11	49	97	2	23	72	20

## 5. Beteiligte an Straßenverkehrsunfällen 2017

### 5.1 Alleinunfälle und Unfälle mit zwei Beteiligten nach Ortslage, Unfallverursachern und Unfallgegnern

Unfälle Verkehrsteilnehmer (zweiter Beteiligter)	Beteiligte an Unfällen													
	insgesamt	darunter erster Beteiligter (Hauptverursacher)												
		Krafttrad mit Vers.-kennz. <sup>1)</sup>	Krafttrad mit amtl. Kennz. <sup>2)</sup>	Personenkraftwagen	Bus	Lastkraftwagen <sup>3)</sup>		Sattelzugmaschine	übriges Güterkraftfahrzeug	landw. Zugmaschine	Fahrrad <sup>4)</sup>	Straßenbahn	Fußgänger <sup>5)</sup>	and. Verkehrsteilnehmer
						bis einschl. 3,5 t	über 3,5 t							
Unfälle mit Personenschaden														
innerhalb von Ortschaften														
Alleinunfälle	6 046	765	758	1 722	250	52	14	12	8	16	2 365	21	–	63
Unfälle zwischen zwei Beteiligten insgesamt	35 810	663	694	25 903	438	998	451	209	69	45	3 851	37	1 988	464
Krafttrad m. Vers.-Kennz.	1 359	13	5	1 148	8	53	23	12	2	2	33	–	32	28
Krafttrad m. amtl. Kennz.	1 691	8	44	1 444	10	42	19	9	5	4	57	–	31	18
Personenkraftwagen	16 172	514	526	10 597	114	402	216	115	35	15	2 174	11	1 363	90
Bus	674	4	13	433	10	18	9	–	1	1	58	–	102	25
Lastkraftwagen														
bis einschl. 3,5 t	415	13	20	235	5	21	6	4	3	–	65	1	38	4
über 3,5 t	214	8	5	142	2	4	11	2	–	1	26	–	11	2
Sattelzugmaschinen	86	5	4	57	1	–	6	2	–	–	5	–	5	1
übriges Güterkraftfahrz.	33	–	1	21	–	1	1	–	–	–	3	–	5	1
landw. Zugmaschine	29	1	3	19	1	2	–	–	–	–	3	–	–	–
Fahrrad	9 259	43	31	7 225	63	274	99	44	17	11	941	–	315	196
Straßenbahn	276	1	3	168	–	5	3	3	–	–	22	1	67	3
Fußgänger	5 294	45	33	4 277	154	170	50	15	5	5	436	15	–	89
and. Verkehrsteilnehmer	308	8	6	137	70	6	8	3	1	6	28	9	19	7
außerhalb von Ortschaften														
Alleinunfälle	4 234	134	777	2 765	13	101	35	50	7	11	322	–	–	19
Unfälle zwischen zwei Beteiligten insgesamt	8 206	70	342	6 308	27	332	220	271	29	54	358	–	97	98
Krafttrad m. Vers.-Kennz.	174	4	2	140	2	2	5	4	1	2	3	–	2	7
Krafttrad m. amtl. Kennz.	513	1	39	399	3	13	7	4	1	12	20	–	2	12
Personenkraftwagen	5 735	46	251	4 555	9	215	144	203	16	22	168	–	69	37
Bus	45	1	3	33	–	1	4	1	–	–	1	–	1	–
Lastkraftwagen														
bis einschl. 3,5 t	198	2	16	144	1	13	4	6	1	–	6	–	3	2
über 3,5 t	207	–	8	130	2	22	19	11	3	1	5	–	3	3
Sattelzugmaschinen	296	3	3	194	2	31	21	32	3	–	6	–	–	1
übriges Güterkraftfahrz.	25	–	–	16	–	1	3	2	1	1	1	–	–	–
landw. Zugmaschine	41	1	6	27	–	3	–	–	–	1	2	–	1	–
Fahrrad	730	9	10	492	1	20	7	5	1	12	123	–	15	35
Straßenbahn	4	–	–	1	–	1	–	–	–	–	1	–	1	–
Fußgänger	177	1	–	136	6	8	3	3	–	1	18	–	–	1
and. Verkehrsteilnehmer	61	2	4	41	1	2	3	–	2	2	4	–	–	–
innerhalb und außerhalb von Ortschaften														
Alleinunfälle	10 280	899	1 535	4 487	263	153	49	62	15	27	2 687	21	–	82
Unfälle zwischen zwei Beteiligten insgesamt	44 016	733	1 036	32 211	465	1 330	671	480	98	99	4 209	37	2 085	562
Krafttrad m. Vers.-Kennz.	1 533	17	7	1 288	10	55	28	16	3	4	36	–	34	35
Krafttrad m. amtl. Kennz.	2 204	9	83	1 843	13	55	26	13	6	16	77	–	33	30
Personenkraftwagen	21 907	560	777	15 152	123	617	360	318	51	37	2 342	11	1 432	127
Bus	719	5	16	466	10	19	13	1	1	1	59	–	103	25
Lastkraftwagen														
bis einschl. 3,5 t	613	15	36	379	6	34	10	10	4	–	71	1	41	6
über 3,5 t	421	8	13	272	4	26	30	13	3	2	31	–	14	5
Sattelzugmaschinen	382	8	7	251	3	31	27	34	3	–	11	–	5	2
übriges Güterkraftfahrz.	58	–	1	37	–	2	4	2	1	1	4	–	5	1
landw. Zugmaschine	70	2	9	46	1	5	–	–	–	1	5	–	1	–
Fahrrad	9 989	52	41	7 717	64	294	106	49	18	23	1 064	–	330	231
Straßenbahn	280	1	3	169	–	6	3	3	–	–	23	1	68	3
Fußgänger	5 471	46	33	4 413	160	178	53	18	5	6	454	15	–	90
and. Verkehrsteilnehmer	369	10	10	178	71	8	11	3	3	8	32	9	19	7

1) einschl. S-Pedelecs und drei und leichten vierrädrigen Kfz – 2) einschl. drei und schweren vierrädrigen Kfz. – 3) mit Normalaufbau – 4) einschl. Pedelecs – 5) einschl. Fußgänger mit Sport- und Spielgeräten – 6) Wohnmobile, Eisenbahnen etc.

# Noch: 5. Beteiligte an Straßenverkehrsunfällen 2017

## Noch: 5.1 Alleinunfälle und Unfälle mit zwei Beteiligten nach Ortslage, Unfallverursachern und Unfallgegnern

Unfälle Verkehrsteilnehmer (zweiter Beteiligter)	Beteiligte an Unfällen													
	ins- gesamt	darunter erster Beteiligter (Hauptverursacher)												
		Kraft- rad mit Vers.- kennz. <sup>1)</sup>	Kraft- rad mit amtl. Kennz. <sup>2)</sup>	Per- sonen- kraft- wagen	Bus	Lastkraftwagen <sup>3)</sup>		Sattel- zug- ma- schine	übriges Güter- kraft- fahr- zeug	land- wirt. Zugma- schine	Fahr- rad <sup>4)</sup>	Straßen- bahn	Fuß- gänger <sup>5)</sup>	and. Ver- kehrs- teil- nehmer

### **schwerwiegende Unfälle mit Sachschaden (i. e. S.)**

#### innerhalb von Ortschaften

Alleinunfälle	1 314	10	9	1 253	4	25	8	3	2	–	–	–	–	–
Unfälle zwischen zwei Beteiligten insgesamt	5 949	40	26	5 198	24	191	97	65	20	14	15	6	8	245
Kraft- rad m. Vers.-Kennz.	55	–	–	46	–	4	–	–	–	–	–	–	–	5
Kraft- rad m. amtl. Kennz.	79	–	–	67	1	5	2	–	–	–	–	–	–	4
Personenkraftwagen	5 344	40	25	4 668	21	157	86	62	18	12	14	6	8	227
Bus	68	–	–	63	–	2	1	–	1	1	–	–	–	–
Lastkraftwagen														
bis einschl. 3,5 t	148	–	–	126	2	10	3	–	–	–	–	–	–	7
über 3,5 t	91	–	–	79	–	6	3	2	–	–	1	–	–	–
Sattelzugmaschinen	41	–	1	37	–	1	1	1	–	–	–	–	–	–
übriges Güterkraftfahrz.	8	–	–	7	–	1	–	–	–	–	–	–	–	–
landw. Zugmaschine	9	–	–	6	–	–	–	–	–	1	–	–	–	2
Fahrrad	5	–	–	3	–	1	–	–	1	–	–	–	–	–
Straßenbahn	46	–	–	43	–	2	1	–	–	–	–	–	–	–
Fußgänger	1	–	–	1	–	–	–	–	–	–	–	–	–	–
and. Verkehrsteilnehmer	54	–	–	52	–	2	–	–	–	–	–	–	–	–

#### außerhalb von Ortschaften

Alleinunfälle	1 721	2	15	1 598	1	52	14	33	2	1	–	–	–	3
Unfälle zwischen zwei Beteiligten insgesamt	2 276	8	16	1 891	7	86	92	95	6	15	1	–	–	59
Kraft- rad m. Vers.-Kennz.	3	–	–	3	–	–	–	–	–	–	–	–	–	–
Kraft- rad m. amtl. Kennz.	31	–	–	26	–	2	1	1	–	–	–	–	–	1
Personenkraftwagen	1 867	7	15	1 543	7	71	73	78	5	14	1	–	–	53
Bus	10	–	–	10	–	–	–	–	–	–	–	–	–	–
Lastkraftwagen														
bis einschl. 3,5 t	83	1	–	64	–	6	4	6	–	–	–	–	–	2
über 3,5 t	108	–	–	97	–	1	5	1	1	1	–	–	–	2
Sattelzugmaschinen	125	–	1	104	–	5	6	8	–	–	–	–	–	1
übriges Güterkraftfahrz.	8	–	–	7	–	1	–	–	–	–	–	–	–	–
landw. Zugmaschine	11	–	–	9	–	–	1	1	–	–	–	–	–	–
Fahrrad	–	–	–	–	–	–	–	–	–	–	–	–	–	–
Straßenbahn	1	–	–	1	–	–	–	–	–	–	–	–	–	–
Fußgänger	1	–	–	1	–	–	–	–	–	–	–	–	–	–
and. Verkehrsteilnehmer	28	–	–	26	–	–	2	–	–	–	–	–	–	–

#### innerhalb und außerhalb von Ortschaften

Alleinunfälle	3 035	12	24	2 851	5	77	22	36	4	1	–	–	–	3
Unfälle zwischen zwei Beteiligten insgesamt	8 225	48	42	7 089	31	277	189	160	26	29	16	6	8	304
Kraft- rad m. Vers.-Kennz.	58	–	–	49	–	4	–	–	–	–	–	–	–	5
Kraft- rad m. amtl. Kennz.	110	–	–	93	1	7	3	1	–	–	–	–	–	5
Personenkraftwagen	7 211	47	40	6 211	28	228	159	140	23	26	15	6	8	280
Bus	78	–	–	73	–	2	1	–	1	1	–	–	–	–
Lastkraftwagen														
bis einschl. 3,5 t	231	1	–	190	2	16	7	6	–	–	–	–	–	9
über 3,5 t	199	–	–	176	–	7	8	3	1	1	1	–	–	2
Sattelzugmaschinen	166	–	2	141	–	6	7	9	–	–	–	–	–	1
übriges Güterkraftfahrz.	16	–	–	14	–	2	–	–	–	–	–	–	–	–
landw. Zugmaschine	20	–	–	15	–	–	1	1	–	1	–	–	–	2
Fahrrad	5	–	–	3	–	1	–	–	1	–	–	–	–	–
Straßenbahn	47	–	–	44	–	2	1	–	–	–	–	–	–	–
Fußgänger	2	–	–	2	–	–	–	–	–	–	–	–	–	–
and. Verkehrsteilnehmer	82	–	–	78	–	2	2	–	–	–	–	–	–	–

Noch: 5. Beteiligte an Straßenverkehrsunfällen 2017  
5.2 Unfallflucht

Art der Verkehrsbeteiligung	Beteiligte an Unfällen mit									
	Personenschaden		Getöteten		Schwer- verletzten	Leicht- verletzten	Sachschaden (schwerw. i. e. S.)		Personen- und Sachschaden (i. e. S.)	
	zusammen	darunter unfall- flüchtig	zusammen	darunter unfall- flüchtig			zusammen	darunter unfall- flüchtig	zusammen	darunter unfall- flüchtig
Fahrer von										
Krafträdern mit Versicherungskennzeichen	3 303	114	5	–	662	2 636	123	19	3 426	133
davon										
Mofas, Kleinkrafträdern	3 215	109	5	–	637	2 573	116	17	3 331	126
S-Pedelecs	52	2	–	–	16	36	3	–	55	2
drei und leichten vierradrigen Kfz	36	3	–	–	9	27	4	2	40	5
Krafträdern mit amtlichem Kennzeichen	5 130	80	100	1	1 719	3 311	200	23	5 330	103
davon										
zweiradrigen Kraftfahrzeugen	5 056	77	100	1	1 692	3 264	196	23	5 252	100
drei- und schweren vierradrigen Kfz	74	3	–	–	27	47	4	–	78	3
Personenkraftwagen	74 379	3 818	439	12	12 429	61 511	20 667	2 089	95 046	5 907
Wohnmobilen	53	4	–	–	16	37	28	5	81	9
Bussen	1 596	141	11	–	262	1 323	130	13	1 726	154
Lastkraftwagen <sup>1)</sup> ohne Anhänger	3 617	208	67	2	706	2 844	1 035	150	4 652	358
davon										
mit zulässigem Gesamtgewicht										
einschl. 3,5 t	2 582	136	46	1	478	2 058	679	66	3 261	202
über 3,5 t	1 035	72	21	1	228	786	356	84	1 391	156
Lastkraftwagen <sup>1)</sup> mit Anhänger										
davon										
mit zulässigem Gesamtgewicht	578	31	24	–	162	392	202	43	780	74
einschl. 3,5 t	108	9	1	–	22	85	43	5	151	14
über 3,5 t	470	22	23	–	140	307	159	38	629	60
Lastkraftwagen zusammen	4 213	239	92	2	875	3 246	1 241	193	5 454	432
darunter mit Tankauflagen	18	–	1	–	7	10	4	–	22	–
Sattelzugmaschinen	1 330	64	48	–	411	871	464	106	1 794	170
darunter mit Tankauflagen	4	–	–	–	1	3	–	–	4	–
landwirtschaftlichen Zugmaschinen	213	22	5	–	69	139	56	4	269	26
anderen Zugmaschinen	70	6	4	–	12	54	20	5	90	11
darunter mit Tankwagen	3	1	–	–	1	2	–	–	3	1
Tankkraftwagen	3	–	–	–	–	3	2	–	5	–
Lastkraftwagen mit Spezialaufbau	119	1	5	–	30	84	30	5	149	6
Güterkraftfahrzeugen, ohne landwirt. Zugmasch. zusammen	5 735	310	149	2	1 328	4 258	1 757	309	7 492	619
übrigen Kraftfahrzeugen	221	10	1	–	54	166	31	4	252	14
Kraftfahrzeugen zusammen	90 630	4 499	710	15	16 539	73 381	22 992	2 466	113 622	6 965
Straßenbahnen	363	19	5	–	61	297	55	2	418	21
Eisenbahnen	33	–	12	–	10	11	7	–	40	–
Fahrrädern	17 725	545	76	–	3 205	14 444	32	18	17 757	563
darunter										
Pedelecs	1 449	5	22	–	372	1 055	–	–	1 449	5
Fußgänger	8 491	233	118	3	1 929	6 444	19	13	8 510	246
darunter										
Fußgänger mit Sport- oder Spielgerät	261	8	1	1	49	211	–	–	261	8
Sonstige und unbekannte Fahrzeuge <sup>2)</sup>	484	196	2	–	93	389	366	310	850	506
Andere Personen <sup>3)</sup>	459	41	–	–	81	378	39	12	498	53
<b>Unfallbeteiligte insgesamt</b>	<b>118 185</b>	<b>5 533</b>	<b>923</b>	<b>18</b>	<b>21 918</b>	<b>95 344</b>	<b>23 510</b>	<b>2 821</b>	<b>141 695</b>	<b>8 354</b>
darunter Fahrzeugführer	109 235	5 259	805	15	19 908	88 522	23 452	2 796	132 687	8 055

1) mit Normalaufbau – 2) einschl. bespannten Fuhrwerken – 3) einschl. Handwagen, Tierführer/Treiber

**Noch: 5. Beteiligte an Straßenverkehrsunfällen 2017**  
**5.3 Nach Monaten**

Art der Verkehrsbeteiligung	Straßenverkehrsunfälle												
	ins-gesamt	Jan.	Febr.	März	April	Mai	Juni	Juli	Aug.	Sept.	Okt.	Nov.	Dez.
<b>bei Unfällen mit Personenschaden</b>													
Fahrer von													
Krafträdern mit Versicherungskennzeichen	3 303	156	193	235	214	312	386	367	320	332	333	278	177
davon													
Mofas, Kleinkrafträdern	3 215	150	192	231	206	305	377	356	309	320	323	270	176
S-Pedelecs	52	3	–	2	5	4	5	7	6	8	6	5	1
drei und leichten vierrädri- gen Kfz	36	3	1	2	3	3	4	4	5	4	4	3	–
Krafträdern mit amtlichem Kennzeichen	5 130	75	147	497	436	729	647	577	608	543	516	227	128
davon													
zweirädri- gen Kraftfahrzeugen	5 056	74	144	491	429	720	640	570	600	537	505	220	126
drei- und schweren vierrädri- gen Kfz	74	1	3	6	7	9	7	7	8	6	11	7	2
Personenkraftwagen	74 379	5 545	5 015	6 362	5 148	6 823	6 548	6 689	5 900	6 496	6 644	7 065	6 144
Wohnmobilen	53	1	3	3	5	6	4	9	5	4	5	5	3
Bussen	1 596	94	106	171	114	159	166	141	132	136	131	137	109
Lastkraftwagen <sup>1)</sup> ohne Anhänger	3 617	258	208	298	267	348	325	295	298	324	355	349	292
davon													
mit zulässigem Gesamtgewicht													
einschl. 3,5 t	2 582	197	147	211	182	246	238	203	210	230	248	256	214
über 3,5 t	1 035	61	61	87	85	102	87	92	88	94	107	93	78
Lastkraftwagen <sup>1)</sup> mit Anhänger	578	37	36	47	42	59	51	50	54	47	64	49	42
davon													
mit zulässigem Gesamtgewicht													
einschl. 3,5 t	108	6	7	8	6	12	8	11	16	8	8	9	9
über 3,5 t	470	31	29	39	36	47	43	39	38	39	56	40	33
Lastkraftwagen zusammen	4 213	296	247	346	309	408	378	347	353	373	421	401	334
darunter mit Tankauflagen	18	1	3	1	–	1	2	2	1	2	2	3	–
Sattelzugmaschinen	1 330	117	109	112	83	136	93	101	98	125	122	132	102
darunter mit Tankauflagen	4	–	–	–	–	–	1	3	–	–	–	–	–
landwirtschaftlichen Zugmaschinen	213	12	10	21	11	30	23	12	22	22	30	9	11
anderen Zugmaschinen	70	2	6	4	2	7	8	6	6	7	11	4	7
darunter mit Tankwagen	3	–	1	–	–	–	1	–	–	–	–	–	1
Tankkraftwagen	3	–	1	2	–	–	–	–	–	–	–	–	–
Lastkraftwagen mit Spezialaufbau	119	8	7	8	4	8	25	20	13	3	10	6	7
Güterkraftfahrzeugen, ohne landwirt. Zugmasch. zusammen	5 735	423	370	472	398	559	504	474	470	508	564	543	450
übrigen Kraftfahrzeugen	221	19	15	29	18	25	18	16	20	16	21	14	10
Kraftfahrzeugen zusammen	90 630	6 325	5 859	7 790	6 344	8 643	8 296	8 285	7 477	8 057	8 244	8 278	7 032
Straßenbahnen	363	19	27	24	20	34	33	45	29	29	32	24	47
Eisenbahnen	33	4	4	4	2	2	2	–	2	6	2	2	3
Fahrrädern	17 725	748	815	1 456	1 172	2 114	2 251	2 057	1 816	1 717	1 534	1 231	814
darunter													
Pedelecs	1 449	37	65	103	68	171	186	186	184	135	154	101	59
Fußgänger	8 491	823	655	771	494	724	647	570	526	603	732	936	1 010
darunter													
Fußgänger mit Sport- oder Spielgerät	261	15	9	43	23	34	43	14	23	17	24	11	5
Handwagen, Handkarren	6	–	1	2	1	–	–	–	1	–	–	1	–
Tierführer, Treiber	131	7	1	13	11	16	10	17	21	14	11	6	4
Bespannte Fuhrwerke	14	–	–	2	4	1	1	–	3	1	2	–	–
sonstige und unbekannte Fahrzeuge	470	32	25	36	42	41	48	41	50	50	39	33	33
Andere Personen	322	19	20	25	21	20	32	36	39	39	30	22	19
<b>Unfallbeteiligte insgesamt</b>	<b>118 185</b>	<b>7 977</b>	<b>7 407</b>	<b>10 123</b>	<b>8 111</b>	<b>11 595</b>	<b>11 320</b>	<b>11 051</b>	<b>9 964</b>	<b>10 516</b>	<b>10 626</b>	<b>10 533</b>	<b>8 962</b>
darunter Fahrzeugführer	109 235	7 128	6 730	9 312	7 584	10 835	10 631	10 428	9 377	9 860	9 853	9 568	7 929

1) mit Normalaufbau

**Noch: 5. Beteiligte an Straßenverkehrsunfällen 2017**  
**Noch: 5.3 Nach Monaten**

Art der Verkehrsbeteiligung	Straßenverkehrsunfälle												
	ins-gesamt	Jan.	Febr.	März	April	Mai	Juni	Juli	Aug.	Sept.	Okt.	Nov.	Dez.
<b>bei schwerwiegenden Unfällen mit Sachschaden (i. e. S.)</b>													
Fahrer von													
Krafträdern mit Versicherungskennzeichen	123	13	8	5	7	10	11	18	10	6	11	12	12
davon													
Mofas, Kleinkrafträdern	116	13	7	5	7	10	11	17	10	6	10	11	9
S-Pedelecs	3	–	–	–	–	–	–	–	–	–	1	–	2
drei und leichten vierrädrigen Kfz	4	–	1	–	–	–	–	1	–	–	–	1	1
Krafträdern mit amtlichem Kennzeichen	200	4	6	16	18	36	20	16	33	13	20	11	7
davon													
zweirädrigen Kraftfahrzeugen	196	4	5	16	18	34	19	16	33	13	20	11	7
drei- und schweren vierrädrigen Kfz	4	–	1	–	–	2	1	–	–	–	–	–	–
Personenkraftwagen	20 667	2 026	1 589	1 680	1 511	1 644	1 417	1 611	1 486	1 758	1 735	2 011	2 199
Wohnmobilen	28	1	1	2	2	6	–	4	1	4	4	2	1
Bussen	130	8	13	8	9	14	12	6	8	9	15	10	18
Lastkraftwagen <sup>1)</sup> ohne Anhänger	1 035	99	65	86	83	69	76	82	83	103	79	97	113
davon													
mit zulässigem Gesamtgewicht													
einschl. 3,5 t	679	71	45	61	50	47	54	52	51	62	55	59	72
über 3,5 t	356	28	20	25	33	22	22	30	32	41	24	38	41
Lastkraftwagen <sup>1)</sup> mit Anhänger	202	19	24	17	10	15	15	12	15	19	20	18	18
davon													
mit zulässigem Gesamtgewicht													
einschl. 3,5 t	43	4	1	3	3	2	6	3	4	4	4	4	5
über 3,5 t	159	15	23	14	7	13	9	9	11	15	16	14	13
Lastkraftwagen zusammen	1 241	118	89	103	93	85	91	95	98	124	99	115	131
darunter mit Tankauflagen	4	–	–	–	–	1	–	1	–	2	–	–	–
Sattelzugmaschinen	464	44	28	44	42	43	36	43	31	35	28	44	46
darunter mit Tankauflagen	–	–	–	–	–	–	–	–	–	–	–	–	–
landwirtschaftlichen Zugmaschinen	56	5	3	1	4	2	5	10	2	8	7	4	5
anderen Zugmaschinen	20	2	–	2	1	2	3	1	1	2	2	1	3
darunter mit Tankwagen	–	–	–	–	–	–	–	–	–	–	–	–	–
Tankkraftwagen	2	1	–	–	–	–	–	–	1	–	–	–	–
Lastkraftwagen mit Spezialaufbau	30	3	1	1	1	2	4	5	1	2	4	1	5
Güterkraftfahrzeugen, ohne landwirt. Zugmasch. zusammen	1 757	168	118	150	137	132	134	144	132	163	133	161	185
übrigen Kraftfahrzeugen	31	2	5	3	–	4	1	3	3	4	1	3	2
Kraftfahrzeugen zusammen	22 992	2 227	1 743	1 865	1 688	1 848	1 600	1 812	1 675	1 965	1 926	2 214	2 429
Straßenbahnen	55	3	4	4	1	3	3	4	7	9	6	6	5
Eisenbahnen	7	2	–	–	1	–	1	–	–	–	1	–	2
Fahrrädern	32	1	2	2	1	4	5	3	2	3	2	2	5
darunter													
Pedelecs	–	–	–	–	–	–	–	–	–	–	–	–	–
Fußgänger	19	4	1	2	1	1	3	3	–	1	2	1	–
darunter													
Fußgänger mit Sport- oder Spielgerät	–	–	–	–	–	–	–	–	–	–	–	–	–
Handwagen, Handkarren	–	–	–	–	–	–	–	–	–	–	–	–	–
Tierführer, Treiber	2	–	1	–	–	–	–	–	–	1	–	–	–
Bespannte Fuhrwerke	–	–	–	–	–	–	–	–	–	–	–	–	–
sonstige und unbekannte Fahrzeuge	366	30	25	25	18	28	32	24	44	19	41	39	41
Andere Personen	37	3	3	3	2	2	2	3	2	3	2	6	6
<b>Unfallbeteiligte insgesamt</b>	<b>23 510</b>	<b>2 270</b>	<b>1 779</b>	<b>1 901</b>	<b>1 712</b>	<b>1 886</b>	<b>1 646</b>	<b>1 849</b>	<b>1 730</b>	<b>2 001</b>	<b>1 980</b>	<b>2 268</b>	<b>2 488</b>
darunter Fahrzeugführer	23 452	2 263	1 774	1 896	1 709	1 883	1 641	1 843	1 728	1 996	1 976	2 261	2 482

1) mit Normalaufbau



**Noch: 5. Beteiligte an Straßenverkehrsunfällen 2017**  
**5.4 Bei Unfällen mit Personenschaden nach Altersgruppen und Geschlecht\*)**

Alter von ... bis unter ... Jahren  a = Zusammen b = männlich c = weiblich		Beteiligte an Unfällen mit Personenschaden											
		ins- gesamt	Fahrzeugführer von								Fuß- gänger <sup>4)</sup>	sonstige	
			Krafträder m. Vers.- Kennz. <sup>1)</sup>	Krafträder m. amtl. Kennz. <sup>2)</sup>	Per- sonen- kraft- wagen	Bussen	Güter- kraft- fahr- zeugen	landwirt. Zug- ma- schinen	übrigen Kraft- fahr- zeugen	Kraftfahr- zeugen zu- sammen			Fahr- rädern <sup>3)</sup>
unter 15	a	4 226	9	3	10	1	–	–	1	24	2 341	1 799	62
	b	2 756	6	3	4	1	–	–	–	14	1 608	1 100	34
	c	1 470	3	–	6	–	–	–	1	10	733	699	28
15 – 18	a	2 392	496	489	79	–	2	4	1	1 071	929	374	18
	b	1 632	354	421	49	–	2	4	1	831	633	162	6
	c	760	142	68	30	–	–	–	–	240	296	212	12
18 – 21	a	7 235	277	424	5 204	1	111	13	12	6 042	753	416	24
	b	4 497	196	380	3 076	1	104	12	10	3 779	490	213	15
	c	2 738	81	44	2 128	–	7	1	2	2 263	263	203	9
21 – 25	a	9 165	250	381	6 682	23	331	26	14	7 707	962	447	49
	b	5 671	173	343	3 909	21	318	24	12	4 800	607	228	36
	c	3 494	77	38	2 773	2	13	2	2	2 907	355	219	13
25 – 30	a	10 977	207	435	7 854	69	549	28	23	9 165	1 170	540	102
	b	6 892	149	400	4 586	66	528	27	16	5 772	746	296	78
	c	4 085	58	35	3 268	3	21	1	7	3 393	424	244	24
30 – 35	a	9 032	196	277	6 372	105	498	12	20	7 480	1 006	456	90
	b	5 581	146	253	3 591	99	483	11	18	4 601	666	245	69
	c	3 451	50	24	2 781	6	15	1	2	2 879	340	211	21
35 – 40	a	8 853	229	244	6 168	147	563	8	20	7 379	954	445	75
	b	5 671	171	225	3 573	134	548	8	19	4 678	675	259	59
	c	3 182	58	19	2 595	13	15	–	1	2 701	279	186	16
40 – 45	a	8 331	185	290	5 692	198	609	17	13	7 004	901	345	81
	b	5 346	151	265	3 297	172	591	16	12	4 504	591	188	63
	c	2 985	34	25	2 395	26	18	1	1	2 500	310	157	18
45 – 50	a	10 137	225	435	6 665	226	713	11	28	8 303	1 292	436	106
	b	6 461	164	392	3 844	200	684	10	28	5 322	837	228	74
	c	3 676	61	43	2 821	26	29	1	–	2 981	455	208	32
50 – 55	a	11 242	305	658	6 895	314	809	18	35	9 034	1 596	486	126
	b	7 436	222	589	4 134	276	788	18	31	6 058	1 033	245	100
	c	3 806	83	69	2 761	38	21	–	4	2 976	563	241	26
55 – 60	a	9 327	287	565	5 567	280	616	26	23	7 364	1 350	501	112
	b	6 287	230	523	3 504	253	601	26	21	5 158	815	241	73
	c	3 040	57	42	2 063	27	15	–	2	2 206	535	260	39
60 – 65	a	6 501	213	348	3 929	143	374	19	23	5 049	988	409	55
	b	4 359	180	327	2 517	132	366	19	21	3 562	566	192	39
	c	2 142	33	21	1 412	11	8	–	2	1 487	422	217	16
65 – 70	a	4 343	92	165	2 651	42	128	10	15	3 103	849	355	36
	b	2 886	83	162	1 771	41	126	9	14	2 206	512	144	24
	c	1 457	9	3	880	1	2	1	1	897	337	211	12
70 – 75	a	3 289	68	87	2 044	17	52	7	11	2 286	666	312	25
	b	2 104	63	83	1 352	17	51	6	10	1 582	390	121	11
	c	1 185	5	4	692	–	1	1	1	704	276	191	14
75 und mehr	a	7 078	98	79	4 291	3	33	6	16	4 526	1 469	981	102
	b	4 448	90	79	2 924	3	32	5	15	3 148	893	356	51
	c	2 630	8	–	1 367	–	1	1	1	1 378	576	625	51
Zusammen	a	112 128	3 137	4 880	70 103	1 569	5 388	205	255	85 537	17 226	8 302	1 063
	b	72 027	2 378	4 445	42 131	1 416	5 222	195	228	56 015	11 062	4 218	732
	c	40 101	759	435	27 972	153	166	10	27	29 522	6 164	4 084	331
Ohne Angabe	a	6 057	166	250	4 276	27	347	8	19	5 093	499	189	276
Insgesamt	a	118 185	3 303	5 130	74 379	1 596	5 735	213	274	90 630	17 725	8 491	1 339

\*) Summenzeilen einschl. ohne Angabe des Geschlechts – 1) einschl. S-Pedelecs und drei- und leichten vierrädrigen Kfz – 2) einschl. drei- und schweren vierrädrigen Kfz – 3) einschl. Pedelecs – 4) einschl. Fußgänger mit Sport- oder Spielgeräten

**Noch: 5. Beteiligte an Straßenverkehrsunfällen 2017**  
**5.5 Hauptverursacher bei Unfällen mit Personenschaden nach Altersgruppen und Geschlecht\*)**

Alter von ... bis unter ... Jahren  a = Zusammen b = männlich c = weiblich		Hauptverursacher bei Unfällen mit Personenschaden											
		ins- gesamt	Fahrzeugführer von								Fuß- gänger <sup>4)</sup>	sonstige	
			Krafträder m. Vers.- Kennz. <sup>1)</sup>	Krafträder m. amtl. Kennz. <sup>2)</sup>	Per- sonen- kraft- wagen	Bussen	Güter- kraft- fahr- zeugen	landwirt. Zug- ma- schinen	übrigen Kraft- fahr- zeugen	Kraftfahr- zeugen zu- sammen			Fahr- rädern <sup>3)</sup>
unter 15	a	1 799	9	3	9	–	–	–	–	21	1 073	693	12
	b	1 273	6	3	4	–	–	–	–	13	800	452	8
	c	526	3	–	5	–	–	–	–	8	273	241	4
15 – 18	a	1 210	290	309	60	–	–	2	1	662	412	126	10
	b	878	208	261	41	–	–	2	1	513	295	65	5
	c	332	82	48	19	–	–	–	–	149	117	61	5
18 – 21	a	4 670	171	259	3 670	1	92	7	9	4 209	336	109	16
	b	2 992	124	230	2 230	1	87	6	7	2 685	229	68	10
	c	1 678	47	29	1 440	–	5	1	2	1 524	107	41	6
21 – 25	a	5 317	142	245	4 134	9	243	19	8	4 800	382	119	16
	b	3 414	94	220	2 494	9	233	18	7	3 075	256	72	11
	c	1 903	48	25	1 640	–	10	1	1	1 725	126	47	5
25 – 30	a	5 795	105	226	4 424	38	357	17	15	5 182	437	136	40
	b	3 785	73	207	2 711	37	341	16	11	3 396	280	84	25
	c	2 010	32	19	1 713	1	16	1	4	1 786	157	52	15
30 – 35	a	4 602	91	155	3 448	53	328	6	12	4 093	376	103	30
	b	2 923	63	138	1 991	51	319	6	11	2 579	258	65	21
	c	1 679	28	17	1 457	2	9	–	1	1 514	118	38	9
35 – 40	a	4 383	113	119	3 215	70	339	4	12	3 872	370	108	33
	b	2 879	80	105	1 911	65	329	4	11	2 505	275	72	27
	c	1 504	33	14	1 304	5	10	–	1	1 367	95	36	6
40 – 45	a	3 960	74	144	2 815	83	368	13	6	3 503	330	90	37
	b	2 595	58	128	1 635	72	358	12	6	2 269	236	61	29
	c	1 365	16	16	1 180	11	10	1	–	1 234	94	29	8
45 – 50	a	4 746	94	203	3 350	108	397	6	17	4 175	446	92	33
	b	3 109	64	179	1 988	96	382	5	17	2 731	306	50	22
	c	1 637	30	24	1 362	12	15	1	–	1 444	140	42	11
50 – 55	a	5 155	109	288	3 427	158	464	11	19	4 476	552	87	40
	b	3 487	75	253	2 093	140	450	11	18	3 040	377	42	28
	c	1 668	34	35	1 334	18	14	–	1	1 436	175	45	12
55 – 60	a	4 446	126	239	2 947	128	348	15	14	3 817	488	97	44
	b	3 047	103	217	1 851	117	339	15	13	2 655	312	54	26
	c	1 399	23	22	1 096	11	9	–	1	1 162	176	43	18
60 – 65	a	3 289	109	171	2 232	69	209	12	14	2 816	380	74	19
	b	2 257	91	154	1 430	60	205	12	13	1 965	234	45	13
	c	1 032	18	17	802	9	4	–	1	851	146	29	6
65 – 70	a	2 244	36	84	1 580	27	86	5	11	1 829	333	64	18
	b	1 567	33	82	1 053	26	85	5	10	1 294	224	33	16
	c	677	3	2	527	1	1	–	1	535	109	31	2
70 – 75	a	1 827	40	41	1 370	10	32	2	9	1 504	258	52	13
	b	1 238	37	40	908	10	32	2	8	1 037	166	28	7
	c	589	3	1	462	–	–	–	1	467	92	24	6
75 und mehr	a	4 248	63	35	3 258	2	27	6	16	3 407	627	162	52
	b	2 873	57	35	2 225	2	26	5	15	2 365	399	74	35
	c	1 375	6	–	1 033	–	1	1	1	1 042	228	88	17
Zusammen	a	57 691	1 572	2 521	39 939	756	3 290	125	163	48 366	6 800	2 112	413
	b	38 317	1 166	2 252	24 565	686	3 186	119	148	32 122	4 647	1 265	283
	c	19 374	406	269	15 374	70	104	6	15	16 244	2 153	847	130
Ohne Angabe	a	2 698	102	156	1 638	22	136	7	6	2 067	331	106	194
Insgesamt	a	60 389	1 674	2 677	41 577	778	3 426	132	169	50 433	7 131	2 218	607

\*) Summenzeilen einschl. ohne Angabe des Geschlechts – 1) einschl. S-Pedelecs und drei- und leichten vierrädrigen Kfz – 2) einschl. drei- und schweren vierrädrigen Kfz – 3) einschl. Pedelecs – 4) einschl. Fußgänger mit Sport- oder Spielgeräten

Noch: **5. Beteiligte an Straßenverkehrsunfällen 2017**  
**5.6 Hauptverursacher nach Altersgruppen, Geschlecht und Unfallfolgen\*)**

Alter von ... bis unter ... Jahren  a = Zusammen b = männlich c = weiblich		Unfälle mit Personenschaden				Verunglückte				Schwer- wiegende Unfälle mit Sach- schaden (i. e. S.)
		insgesamt	mit			insgesamt	davon			
			Getöteten	Schwer- verletzten	Leicht- verletzten		Getötete	Schwer- verletzten	Leicht- verletzten	
alle Hauptverursacher										
unter 15	a	1 799	5	384	1 410	2 001	5	390	1 606	10
	b	1 273	3	265	1 005	1 391	3	269	1 119	8
	c	526	2	119	405	610	2	121	487	2
15 – 18	a	1 210	6	253	951	1 423	7	276	1 140	52
	b	878	6	189	683	1 056	7	204	845	49
	c	332	-	64	268	367	-	72	295	3
18 – 21	a	4 670	31	938	3 701	6 641	35	1 129	5 477	1 169
	b	2 992	26	646	2 320	4 212	29	774	3 409	858
	c	1 678	5	292	1 381	2 429	6	355	2 068	311
21 – 25	a	5 317	36	970	4 311	7 298	39	1 151	6 108	1 293
	b	3 414	33	682	2 699	4 667	36	822	3 809	971
	c	1 903	3	288	1 612	2 631	3	329	2 299	322
25 – 30	a	5 795	46	1 073	4 676	7 853	48	1 284	6 521	1 360
	b	3 785	41	744	3 000	5 145	43	896	4 206	1 023
	c	2 010	5	329	1 676	2 708	5	388	2 315	337
30 – 35	a	4 602	36	798	3 768	6 154	40	921	5 193	1 101
	b	2 923	34	558	2 331	3 872	38	641	3 193	822
	c	1 679	2	240	1 437	2 282	2	280	2 000	279
35 – 40	a	4 383	26	758	3 599	5 778	27	860	4 891	943
	b	2 879	20	553	2 306	3 771	20	621	3 130	691
	c	1 504	6	205	1 293	2 007	7	239	1 761	252
40 – 45	a	3 960	27	718	3 215	5 195	29	821	4 345	785
	b	2 595	23	506	2 066	3 421	25	592	2 804	563
	c	1 365	4	212	1 149	1 774	4	229	1 541	222
45 – 50	a	4 746	27	873	3 846	6 045	27	969	5 049	937
	b	3 109	22	597	2 490	3 938	22	662	3 254	676
	c	1 637	5	276	1 356	2 107	5	307	1 795	261
50 – 55	a	5 155	44	1 014	4 097	6 510	45	1 138	5 327	893
	b	3 487	35	699	2 753	4 436	36	797	3 603	629
	c	1 668	9	315	1 344	2 074	9	341	1 724	264
55 – 60	a	4 446	37	965	3 444	5 524	39	1 075	4 410	735
	b	3 047	31	691	2 325	3 793	32	763	2 998	520
	c	1 399	6	274	1 119	1 731	7	312	1 412	215
60 – 65	a	3 289	29	710	2 550	4 006	30	772	3 204	510
	b	2 257	23	509	1 725	2 751	24	558	2 169	360
	c	1 032	6	201	825	1 255	6	214	1 035	150
65 – 70	a	2 244	15	496	1 733	2 804	18	549	2 237	345
	b	1 567	12	339	1 216	1 963	13	383	1 567	235
	c	677	3	157	517	841	5	166	670	110
70 – 75	a	1 827	20	413	1 394	2 268	22	466	1 780	304
	b	1 238	15	287	936	1 550	17	325	1 208	213
	c	589	5	126	458	718	5	141	572	91
75 und mehr	a	4 248	69	1 080	3 099	5 384	69	1 208	4 107	769
	b	2 873	52	723	2 098	3 708	52	829	2 827	539
	c	1 375	17	357	1 001	1 676	17	379	1 280	230
Zusammen	a	57 691	454	11 443	45 794	74 884	480	13 009	61 395	11 206
	b	38 317	376	7 988	29 953	49 674	397	9 136	40 141	8 157
	c	19 374	78	3 455	15 841	25 210	83	3 873	21 254	3 049
Ohne Angabe	a	2 698	4	316	2 378	2 977	4	336	2 637	1 231
Insgesamt	a	60 389	458	11 759	48 172	77 861	484	13 345	64 032	12 437

\*) Summenzeile einschl. ohne Angabe des Geschlechts

**Noch: 5. Beteiligte an Straßenverkehrsunfällen 2017**  
**Noch: 5.6 Hauptverursacher nach Altersgruppen, Geschlecht und Unfallfolgen\*)**

Alter von ... bis unter ... Jahren  a = Zusammen b = männlich c = weiblich		Unfälle mit Personenschaden				Verunglückte				Schwer- wiegende Unfälle mit Sach- schaden (i. e. S.)
		insgesamt	mit			insgesamt	davon			
			Getöteten	Schwer- verletzten	Leicht- verletzten		Getötete	Schwer- verletzten	Leicht- verletzten	
Fahrer von Personenkraftwagen (Hauptverursacher)										
unter 15	a	9	–	1	8	11	–	1	10	6
	b	4	–	1	3	5	–	1	4	4
	c	5	–	–	5	6	–	–	6	2
15 – 18	a	60	1	17	42	91	1	27	63	35
	b	41	1	9	31	64	1	15	48	32
	c	19	–	8	11	27	–	12	15	3
18 – 21	a	3 670	24	701	2 945	5 480	27	883	4 570	1 127
	b	2 230	19	453	1 758	3 322	21	572	2 729	819
	c	1 440	5	248	1 187	2 158	6	311	1 841	308
21 – 25	a	4 134	21	713	3 400	5 912	24	875	5 013	1 231
	b	2 494	20	456	2 018	3 575	23	580	2 972	911
	c	1 640	1	257	1 382	2 337	1	295	2 041	320
25 – 30	a	4 424	31	756	3 637	6 203	31	933	5 239	1 271
	b	2 711	26	479	2 206	3 827	26	600	3 201	938
	c	1 713	5	277	1 431	2 376	5	333	2 038	333
30 – 35	a	3 448	17	544	2 887	4 785	21	650	4 114	1 002
	b	1 991	15	347	1 629	2 755	19	414	2 322	728
	c	1 457	2	197	1 258	2 030	2	236	1 792	274
35 – 40	a	3 215	15	488	2 712	4 344	16	580	3 748	838
	b	1 911	9	318	1 584	2 582	9	376	2 197	589
	c	1 304	6	170	1 128	1 762	7	204	1 551	249
40 – 45	a	2 815	13	441	2 361	3 829	13	530	3 286	689
	b	1 635	10	271	1 354	2 263	10	343	1 910	468
	c	1 180	3	170	1 007	1 566	3	187	1 376	221
45 – 50	a	3 350	15	515	2 820	4 392	15	595	3 782	809
	b	1 988	10	306	1 672	2 595	10	355	2 230	554
	c	1 362	5	209	1 148	1 797	5	240	1 552	255
50 – 55	a	3 427	19	556	2 852	4 457	20	652	3 785	769
	b	2 093	13	337	1 743	2 774	14	408	2 352	513
	c	1 334	6	219	1 109	1 683	6	244	1 433	256
55 – 60	a	2 947	20	491	2 436	3 756	22	581	3 153	628
	b	1 851	14	317	1 520	2 366	15	370	1 981	417
	c	1 096	6	174	916	1 390	7	211	1 172	211
60 – 65	a	2 232	11	389	1 832	2 809	11	439	2 359	452
	b	1 430	6	267	1 157	1 802	6	304	1 492	305
	c	802	5	122	675	1 007	5	135	867	147
65 – 70	a	1 580	6	280	1 294	2 029	9	324	1 696	318
	b	1 053	5	182	866	1 360	6	217	1 137	209
	c	527	1	98	428	669	3	107	559	109
70 – 75	a	1 370	10	254	1 106	1 745	12	301	1 432	289
	b	908	8	173	727	1 161	10	207	944	199
	c	462	2	81	379	584	2	94	488	90
75 und mehr	a	3 258	33	707	2 518	4 300	33	829	3 438	759
	b	2 225	25	488	1 712	2 995	25	589	2 381	529
	c	1 033	8	219	806	1 305	8	240	1 057	230
Zusammen	a	39 939	236	6 853	32 850	54 143	255	8 200	45 688	10 223
	b	24 565	181	4 404	19 980	33 446	195	5 351	27 900	7 215
	c	15 374	55	2 449	12 870	20 697	60	2 849	17 788	3 008
Ohne Angabe	a	1 638	2	146	1 490	1 795	2	156	1 637	684
Insgesamt	a	41 577	238	6 999	34 340	55 938	257	8 356	47 325	10 907

\*) Summenzeile einschl. ohne Angabe des Geschlechts

**Noch: 5. Beteiligte an Straßenverkehrsunfällen 2017**  
**5.7 Hauptverursacher nach Art der Verkehrsbeteiligung und Unfallfolgen**

Art der Verkehrsbeteiligung	Unfälle mit Personenschaden				Verunglückte				Schwer- wiegende Unfälle mit Sach- schaden (i. e. S.)
	insgesamt	mit			insgesamt	davon			
		Getöteten	Schwer- verletzten	Leicht- verletzten		Getötete	Schwer- verletzten	Leicht- verletzten	
Fahrer von									
Kraftträdern mit Versicher- ungskennzeichen	1 674	4	349	1 321	1 799	4	354	1 441	61
davon									
Mofas, Kleinkraftträdern	1 624	4	335	1 285	1 745	4	340	1 401	57
S-Pedelecs	28	–	6	22	30	–	6	24	1
drei und leichten vierrädrigen Kfz	22	–	8	14	24	–	8	16	3
Kraftträdern mit amtlichem Kennzeichen	2 677	52	955	1 670	3 010	54	1 020	1 936	74
davon									
zweirädrigen Kraftfahrzeugen	2 626	52	935	1 639	2 953	54	998	1 901	73
drei- und schweren vierrädrigen Kfz	51	–	20	31	57	–	22	35	1
Personenkraftwagen	41 577	238	6 999	34 340	55 938	257	8 356	47 325	10 907
Wohnmobilen	26	–	9	17	34	–	9	25	13
Bussen	778	4	119	655	1 103	4	126	973	40
Lastkraftwagen <sup>1)</sup> ohne Anhänger	2 275	39	383	1 853	2 951	40	436	2 475	539
davon									
mit zulässigem Gesamtgewicht	1 670	29	278	1 363	2 179	30	320	1 829	365
einschl. 3,5 t	605	10	105	490	772	10	116	646	174
über 3,5 t	319	12	79	228	430	13	92	325	102
Lastkraftwagen <sup>1)</sup> mit Anhänger									
davon									
mit zulässigem Gesamtgewicht									
einschl. 3,5 t	55	1	10	44	75	1	12	62	25
über 3,5 t	264	11	69	184	355	12	80	263	77
Lastkraftwagen zusammen	2 607	52	465	2 090	3 403	54	531	2 818	645
darunter mit Tankauflagen	13	1	3	9	22	1	3	18	4
Sattelzugmaschinen	701	14	165	522	943	16	196	731	237
darunter mit Tankauflagen	2	–	1	1	2	–	1	1	–
landwirtschaftlichen Zugmaschinen	132	4	45	83	161	4	47	110	33
anderen Zugmaschinen	46	2	7	37	48	2	7	39	11
darunter mit Tankwagen	2	–	1	1	3	–	1	2	–
Tankkraftwagen	1	–	–	1	1	–	–	1	1
Lastkraftwagen mit Spezialaufbau	71	3	18	50	103	3	22	78	17
Güterkraftfahrzeugen, ohne landwirt. Zugmasch. zusammen	3 426	71	655	2 700	4 498	75	756	3 667	911
übrigen Kraftfahrzeugen	143	1	36	106	197	1	42	154	21
Kraftfahrzeugen zusammen	50 433	374	9 167	40 892	66 740	399	10 710	55 631	12 060
Straßenbahnen	69	–	7	62	89	–	8	81	6
Eisenbahnen	–	–	–	–	–	–	–	–	–
Fahrrädern	7 131	37	1 804	5 290	7 894	38	1 826	6 030	22
darunter									
Pedelecs	588	15	213	360	639	15	216	408	–
Fußgänger	2 218	46	688	1 484	2 538	46	705	1 787	14
darunter									
Fußgänger mit Sport- oder Spielgerät	104	1	23	80	109	1	23	85	–
Handwagen, Handkarren	4	–	–	4	5	–	–	5	–
Tierführer, Treiber	106	–	17	89	114	–	17	97	2
Bespannte Fuhrwerke	10	–	5	5	14	–	5	9	–
sonstige und unbekannte Fahr- zeuge	323	1	54	268	360	1	57	302	318
Andere Personen	95	–	17	78	107	–	17	90	15
Unfallbeteiligte insgesamt	60 389	458	11 759	48 172	77 861	484	13 345	64 032	12 437

1) mit Normalaufbau

Noch: **5. Beteiligte an Straßenverkehrsunfällen 2017**  
**5.8 Nach Wohnsitz und ihrer Nationalität**

Nationalität	Beteiligte an Unfällen mit Personenschaden								Verunglückte Beteiligte <sup>4)</sup>			
	ins- gesamt	Kraft- fahr- zeug- führer	darunter von				Rad- fahrer <sup>2)</sup>	Fuß- gänger <sup>3)</sup>	ins- gesamt	davon		
			Kraft- rädern mit amtl. Kennz. <sup>1)</sup>	Personen- kraft- wagen	Bussen	Güter- kraftfahr- zeugen				Ge- tötete	Schwer- verletzte	Leicht- verletzte
innerhalb von Ortschaften												
Beteiligte zusammen	90 346	64 800	3 374	53 660	1 480	3 091	16 202	8 156	47 220	194	7 505	39 521
darunter												
Ausländer mit Wohnsitz im Inland	11 960	8 334	165	6 997	310	578	2 046	1 473	6 373	22	957	5 394
davon mit Staatsangehörigkeit												
Bosnien-Herzegowina	224	164	3	136	8	11	27	29	116	–	17	99
Frankreich	80	45	–	42	–	1	24	10	44	–	7	37
Griechenland	362	286	9	237	13	13	26	49	186	1	26	159
Irak	320	171	1	160	4	6	89	57	202	–	34	168
Italien	618	488	23	391	19	25	63	58	325	1	47	277
Kasachstan	168	123	2	93	9	12	31	13	93	2	16	75
Kosovo	–	–	–	–	–	–	–	–	–	–	–	–
Kroatien	177	130	3	104	8	12	26	21	79	–	8	71
Niederlande	208	147	5	127	4	6	48	11	101	–	25	76
Österreich	70	54	2	42	3	3	12	4	34	–	3	31
Polen	1 050	732	23	597	16	68	204	101	532	2	94	436
Portugal	154	123	8	98	–	6	18	13	85	1	21	63
Rumänien	495	363	1	284	3	68	66	60	202	3	29	170
Russland	356	242	3	207	8	15	75	38	189	–	33	156
Serbien/Montenegro	448	329	3	273	20	23	43	70	230	2	29	199
Spanien	154	94	6	76	1	7	35	23	93	–	10	83
Türkei	3 094	2 620	42	2 241	111	147	175	270	1 456	7	206	1 243
Ukraine	120	68	–	60	–	5	27	24	68	–	8	60
Vereinigte Staaten	41	21	–	19	1	–	15	5	24	–	2	22
Vereinigtes Königreich	63	42	–	37	–	2	17	3	41	–	4	37
außerhalb von Ortschaften												
Beteiligte zusammen	27 839	25 830	1 756	20 719	116	2 644	1 523	335	16 690	236	4 096	12 358
darunter												
Ausländer mit Wohnsitz im Inland	2 705	2 534	64	2 068	20	348	131	37	1 564	24	391	1 149
davon mit Staatsangehörigkeit												
Bosnien-Herzegowina	47	46	–	37	1	8	1	–	25	–	4	21
Frankreich	16	16	–	14	–	1	–	–	9	–	3	6
Griechenland	70	67	2	52	–	13	2	1	38	–	7	31
Irak	44	37	–	36	–	1	5	2	26	–	10	16
Italien	109	106	7	81	–	16	3	–	69	–	14	55
Kasachstan	60	54	2	42	–	10	4	2	31	–	6	25
Kosovo	–	–	–	–	–	–	–	–	–	–	–	–
Kroatien	44	43	–	34	–	9	1	–	24	–	9	15
Niederlande	95	88	4	75	1	6	6	–	62	5	12	45
Österreich	14	13	–	13	–	–	1	–	8	–	3	5
Polen	302	279	10	207	–	56	18	5	174	7	49	118
Portugal	36	34	5	27	–	2	2	–	25	–	6	19
Rumänien	160	151	2	112	–	34	6	2	84	2	24	58
Russland	111	98	2	77	1	16	10	3	67	1	12	54
Serbien/Montenegro	94	93	1	78	5	7	1	–	44	1	14	29
Spanien	33	30	2	25	–	3	2	1	23	1	6	16
Türkei	716	702	11	590	7	88	9	5	408	4	103	301
Ukraine	23	21	1	18	–	2	2	–	16	–	5	11
Vereinigte Staaten	8	8	–	8	–	–	–	–	6	–	1	5
Vereinigtes Königreich	29	29	4	18	–	5	–	–	16	1	3	12

1) einschl. drei- und schweren vierrädrigen Kfz – 2) einschl. Pedelecs – 3) einschl. Fußgänger mit Sport- oder Spielgerät – 4) ohne Mitfahrer

Noch: **5. Beteiligte an Straßenverkehrsunfällen 2017**  
 Noch: **5.8 Nach Wohnsitz und ihrer Nationalität**

Nationalität	Beteiligte an Unfällen mit Personenschaden								Verunglückte Beteiligte <sup>4)</sup>			
	ins- gesamt	Kraft- fahr- zeug- führer	darunter von				Rad- fahrer <sup>2)</sup>	Fuß- gänger <sup>3)</sup>	ins- gesamt	davon		
			Kraft- rädern mit amtl. Kennz. <sup>1)</sup>	Personen- kraft- wagen	Bussen	Güter- kraftfahr- zeugen				Ge- tötete	Schwer- verletzte	Leicht- verletzte
innerhalb und außerhalb von Ortschaften												
Beteiligte insgesamt	118 185	90 630	5 130	74 379	1 596	5 735	17 725	8 491	63 910	430	11 601	51 879
darunter												
Ausländer mit Wohnsitz im Inland	14 665	10 868	229	9 065	330	926	2 177	1 510	7 937	46	1 348	6 543
davon mit Staatsangehörigkeit												
Bosnien-Herzegowina	271	210	3	173	9	19	28	29	141	–	21	120
Frankreich	96	61	–	56	–	2	24	10	53	–	10	43
Griechenland	432	353	11	289	13	26	28	50	224	1	33	190
Irak	364	208	1	196	4	7	94	59	228	–	44	184
Italien	727	594	30	472	19	41	66	58	394	1	61	332
Kasachstan	228	177	4	135	9	22	35	15	124	2	22	100
Kosovo	–	–	–	–	–	–	–	–	–	–	–	–
Kroatien	221	173	3	138	8	21	27	21	103	–	17	86
Niederlande	303	235	9	202	5	12	54	11	163	5	37	121
Österreich	84	67	2	55	3	3	13	4	42	–	6	36
Polen	1 352	1 011	33	804	16	124	222	106	706	9	143	554
Portugal	190	157	13	125	–	8	20	13	110	1	27	82
Rumänien	655	514	3	396	3	102	72	62	286	5	53	228
Russland	467	340	5	284	9	31	85	41	256	1	45	210
Serbien/Montenegro	542	422	4	351	25	30	44	70	274	3	43	228
Spanien	187	124	8	101	1	10	37	24	116	1	16	99
Türkei	3 810	3 322	53	2 831	118	235	184	275	1 864	11	309	1 544
Ukraine	143	89	1	78	–	7	29	24	84	–	13	71
Vereinigte Staaten	49	29	–	27	1	–	15	5	30	–	3	27
Vereinigtes Königreich	92	71	4	55	–	7	17	3	57	1	7	49

1) einschl. drei- und schweren vierrädrigen Kfz – 2) einschl. Pedelecs – 3) einschl. Fußgänger mit Sport- oder Spielgerät – 4) ohne Mitfahrer

Noch: **5. Beteiligte an Straßenverkehrsunfällen 2017**  
**5.9 Alkoholisierte Beteiligte nach Altersgruppen und Ortslage bei Unfällen mit Personenschaden**

Art der Verkehrsbeteiligung	Beteiligte an Unfällen mit Personenschaden									
	ins- gesamt <sup>1)</sup>	darunter im Alter von ... bis unter ... Jahren								
		15 – 18	18 – 21	21 – 25	25 – 35	35 – 45	45 – 55	55 – 65	65 – 75	75 und mehr
innerhalb und außerhalb von Ortschaften										
Beteiligte insgesamt										
Fahrer von										
Kraftträdern mit										
Versicherungskennzeichen	3 303	496	277	250	403	414	530	500	160	98
davon										
Mofas, Kleinkraftwagen	3 215	492	275	250	396	403	509	483	151	88
S-Pedelecs	52	–	–	–	4	10	17	10	8	2
drei- u. leichten vierr. Kfz.	36	4	2	–	3	1	4	7	1	8
Kraftträdern mit amtlichen										
Kennzeichen	5 130	489	424	381	712	534	1 093	913	252	79
davon										
zweirädrigen Kfz	5 056	485	417	376	699	524	1 076	899	249	79
drei- u. schweren vierr. Kfz.	74	4	7	5	13	10	17	14	3	–
Personenkraftwagen	74 379	79	5 204	6 682	14 226	11 860	13 560	9 496	4 695	4 291
Wohnmobilen	53	–	–	–	1	2	10	18	11	5
Bussen	1 596	–	1	23	174	345	540	423	59	3
Güterkraftfahrzeugen insg.	5 735	2	111	331	1 047	1 172	1 522	990	180	33
darunter										
Lastkraftwagen mit zul.										
Gesamtgewicht <sup>2)</sup>										
bis einschl. 3,5 t	2 690	–	97	246	590	525	600	355	92	19
über 3,5 t	1 505	1	8	35	205	317	475	302	45	9
Landwirtsch. Zugmaschinen	213	4	13	26	40	25	29	45	17	6
übrigen Kraftfahrzeugen	221	1	12	14	42	31	53	28	15	11
Fahrrädern	17 725	929	753	962	2 176	1 855	2 888	2 338	1 515	1 469
darunter										
Pedelecs	1 449	13	17	16	66	65	244	315	336	367
Fußgänger	8 491	374	416	447	996	790	922	910	667	981
Insgesamt <sup>3)</sup>	118 185	2 392	7 235	9 165	20 009	17 184	21 379	15 828	7 632	7 078
darunter weiblich	40 557	760	2 738	3 494	7 536	6 167	7 482	5 182	2 642	2 630
alkoholisierte Beteiligte										
Fahrer von										
Kraftträdern mit										
Versicherungskennzeichen	152	6	9	12	26	21	22	37	9	4
davon										
Mofas, Kleinkraftwagen	148	6	9	12	24	20	21	37	9	4
S-Pedelecs	1	–	–	–	–	–	1	–	–	–
drei- u. leichten vierr. Kfz.	3	–	–	–	2	1	–	–	–	–
Kraftträdern mit amtlichen										
Kennzeichen	55	–	5	3	13	15	13	4	2	–
davon										
zweirädrigen Kfz	53	–	5	3	12	14	13	4	2	–
drei- u. schweren vierr. Kfz.	2	–	–	–	1	1	–	–	–	–
Personenkraftwagen	1 292	1	112	190	394	229	182	136	35	11
Wohnmobilen	1	–	–	–	–	–	–	–	1	–
Bussen	1	–	–	–	–	–	–	1	–	–
Güterkraftfahrzeugen insg.	58	–	–	5	20	12	16	4	1	–
darunter										
Lastkraftwagen mit zul.										
Gesamtgewicht <sup>2)</sup>										
bis einschl. 3,5 t	45	–	–	4	19	9	10	2	1	–
über 3,5 t	5	–	–	–	1	1	3	–	–	–
Landwirtsch. Zugmaschinen	4	–	–	–	1	1	1	1	–	–
übrigen Kraftfahrzeugen	3	–	–	–	–	–	1	–	2	–
Fahrrädern	742	12	32	39	136	134	191	123	51	18
darunter										
Pedelecs	58	1	1	2	2	4	21	13	9	5
Fußgänger	81	3	7	16	14	14	11	14	2	–
Insgesamt <sup>3)</sup>	2 392	22	165	265	604	427	438	321	103	33
darunter weiblich	328	3	22	33	82	58	60	56	12	1

1) einschl. ohne Angabe des Alters – 2) mit Normalaufbau – 3) einschl. sonstige Beteiligte



## Noch: 5. Beteiligte an Straßenverkehrsunfällen 2017

## Noch: 5.9 Alkoholisierte Beteiligte nach Altersgruppen und Ortslage bei Unfällen mit Personenschaden

Art der Verkehrsbeteiligung	Beteiligte an Unfällen mit Personenschaden									
	ins- gesamt <sup>1)</sup>	darunter im Alter von ... bis unter ... Jahren								
		15 – 18	18 – 21	21 – 25	25 – 35	35 – 45	45 – 55	55 – 65	65 – 75	75 und mehr
darunter: innerhalb von Ortschaften										
Beteiligte insgesamt										
Fahrer von										
Krafträdern mit										
Versicherungskennzeichen	2 914	420	239	230	367	362	468	436	146	95
davon										
Mofas, Kleinkraftwagen	2 851	418	238	230	362	352	457	426	138	85
S-Pedelecs	39	–	–	–	4	10	8	7	7	2
drei- u. leichten vierr. Kfz.	24	2	1	–	1	–	3	3	1	8
Krafträdern mit amtlichen										
Kennzeichen	3 374	357	266	215	443	342	728	602	174	58
davon										
zweirädrigen Kfz	3 316	354	260	210	431	335	716	592	172	58
drei- u. schweren vierr. Kfz.	58	3	6	5	12	7	12	10	2	–
Personenkraftwagen	53 660	57	3 406	4 381	9 695	8 522	9 615	6 976	3 622	3 416
Wohnmobilen	23	–	–	–	–	1	3	6	5	2
Bussen	1 480	–	1	23	163	327	497	394	47	2
Güterkraftfahrzeugen insg.	3 091	–	71	195	559	611	788	483	100	20
darunter										
Lastkraftwagen mit zul.										
Gesamtgewicht <sup>2)</sup>										
bis einschl. 3,5 t	1 786	–	67	160	365	344	408	220	64	14
über 3,5 t	812	–	3	12	115	165	254	157	22	4
Landwirtsch. Zugmaschinen	95	3	7	9	13	15	14	18	6	5
übrigen Kraftfahrzeugen	163	1	10	6	30	24	37	20	14	9
Fahrrädern	16 202	863	704	909	2 044	1 709	2 552	2 108	1 333	1 285
darunter										
Pedelecs	1 203	11	12	15	60	52	201	273	276	295
Fußgänger	8 156	358	398	421	947	752	872	873	643	961
Insgesamt <sup>3)</sup>	90 346	2 073	5 122	6 429	14 438	12 806	15 784	12 062	6 146	5 948
darunter weiblich	32 001	669	1 905	2 496	5 626	4 871	5 777	4 248	2 248	2 321
alkoholisierte Beteiligte										
Fahrer von										
Krafträdern mit										
Versicherungskennzeichen	125	4	8	10	21	17	16	32	9	3
davon										
Mofas, Kleinkraftwagen	125	4	8	10	21	17	16	32	9	3
S-Pedelecs	–	–	–	–	–	–	–	–	–	–
drei- u. leichten vierr. Kfz.	–	–	–	–	–	–	–	–	–	–
Krafträdern mit amtlichen										
Kennzeichen	40	–	5	3	9	10	8	3	2	–
davon										
zweirädrigen Kfz	38	–	5	3	8	9	8	3	2	–
drei- u. schweren vierr. Kfz.	2	–	–	–	1	1	–	–	–	–
Personenkraftwagen	830	–	75	121	251	152	110	86	27	7
Wohnmobilen	1	–	–	–	–	–	–	–	1	–
Bussen	1	–	–	–	–	–	–	1	–	–
Güterkraftfahrzeugen insg.	28	–	–	3	11	6	5	3	–	–
darunter										
Lastkraftwagen mit zul.										
Gesamtgewicht <sup>2)</sup>										
bis einschl. 3,5 t	23	–	–	3	11	5	3	1	–	–
über 3,5 t	2	–	–	–	–	1	1	–	–	–
Landwirtsch. Zugmaschinen	3	–	–	–	1	1	1	–	–	–
übrigen Kraftfahrzeugen	3	–	–	–	–	–	1	–	2	–
Fahrrädern	666	10	32	38	118	122	164	114	47	18
darunter										
Pedelecs	49	1	1	2	1	2	18	12	7	5
Fußgänger	63	3	4	10	10	14	8	12	2	–
Insgesamt <sup>3)</sup>	1 763	17	124	185	421	323	314	252	90	28
darunter weiblich	255	2	16	23	64	50	44	44	10	1

1) einschl. ohne Angabe des Alters – 2) mit Normalaufbau – 3) einschl. sonstige Beteiligte

Noch: 5. Beteiligte an Straßenverkehrsunfällen 2017  
**5.10 Alkoholisierter Beteiligte nach Blutalkoholwerten, Altersgruppen und Geschlecht\*)**  
**bei Unfällen mit Personenschaden**

Alter von ... bis unter ... Jahren  a = Zusammen b = männlich c = weiblich		Insgesamt	Alkoholisierte Beteiligte mit einer Blutalkoholkonzentration									Ohne Angabe
			von ... bis unter ... Promille <sup>1)</sup>									
			unter 0,5	0,5 – 0,8	0,8 – 1,1	1,1 – 1,4	1,4 – 1,7	1,7 – 2,0	2,0– 2,5	2,5 – 3,0	3,0 und mehr	
alle Beteiligte												
unter 15	a	1	–	–	–	–	1	–	–	–	–	–
	b	1	–	–	–	–	1	–	–	–	–	–
	c	–	–	–	–	–	–	–	–	–	–	–
15 – 18	a	22	2	1	3	3	5	5	3	–	–	–
	b	19	2	1	2	3	4	4	3	–	–	–
	c	3	–	–	1	–	1	1	–	–	–	–
18 – 21	a	165	7	12	32	35	33	30	12	4	–	–
	b	143	7	11	27	30	29	24	11	4	–	–
	c	22	–	1	5	5	4	6	1	–	–	–
21 – 25	a	265	8	28	48	49	56	43	26	5	2	–
	b	232	7	23	47	43	47	37	22	4	2	–
	c	33	1	5	1	6	9	6	4	1	–	–
25 – 30	a	336	16	29	33	60	63	57	64	13	1	–
	b	294	15	27	28	54	54	49	56	10	1	–
	c	42	1	2	5	6	9	8	8	3	–	–
30 – 35	a	268	7	25	27	27	56	48	59	12	7	–
	b	228	5	19	23	26	48	40	53	7	7	–
	c	40	2	6	4	1	8	8	6	5	–	–
35 – 40	a	229	8	15	17	19	44	45	41	26	14	–
	b	195	5	13	14	16	37	41	36	21	12	–
	c	34	3	2	3	3	7	4	5	5	2	–
40 – 45	a	198	4	14	17	25	40	30	44	23	1	–
	b	174	4	11	15	21	35	27	40	20	1	–
	c	24	–	3	2	4	5	3	4	3	–	–
45 – 50	a	231	11	13	19	25	35	41	57	22	8	–
	b	195	6	13	17	20	26	38	46	21	8	–
	c	36	5	–	2	5	9	3	11	1	–	–
50 – 55	a	207	7	18	17	23	32	44	39	15	12	–
	b	183	6	17	14	20	30	37	34	14	11	–
	c	24	1	1	3	3	2	7	5	1	1	–
55 – 60	a	188	4	14	14	23	22	40	43	19	9	–
	b	150	3	12	11	17	15	29	37	17	9	–
	c	38	1	2	3	6	7	11	6	2	–	–
60 – 65	a	133	5	11	8	15	15	32	26	15	6	–
	b	115	5	9	6	14	13	28	21	13	6	–
	c	18	–	2	2	1	2	4	5	2	–	–
65 – 70	a	63	4	5	10	4	14	15	8	2	1	–
	b	55	4	5	8	4	12	12	8	2	–	–
	c	8	–	–	2	–	2	3	–	–	1	–
70 – 75	a	40	2	4	3	6	6	8	9	1	1	–
	b	36	2	4	3	5	4	8	9	–	1	–
	c	4	–	–	–	1	2	–	–	1	–	–
75 und mehr	a	33	5	5	3	5	6	4	4	1	–	–
	b	32	5	5	3	5	6	3	4	1	–	–
	c	1	–	–	–	–	–	1	–	–	–	–
Zusammen	a	2 379	90	194	251	319	428	442	435	158	62	–
	b	2 052	76	170	218	278	361	377	380	134	58	–
	c	327	14	24	33	41	67	65	55	24	4	–
Ohne Angabe	a	13	–	2	3	5	–	2	1	–	–	–
Insgesamt	a	2 392	90	196	254	324	428	444	436	158	62	–

\*) Summenzeilen einschl. ohne Angabe des Geschlechts – 1) BAK-Wert zum Zeitpunkt der ersten Blutentnahme

**Noch: 5. Beteiligte an Straßenverkehrsunfällen 2017**  
**5.11 Alkoholisierte Beteiligte nach Blutalkoholwerten, Altersgruppen und Geschlecht\*)**  
**bei schwerwiegenden Unfällen mit Sachschaden (i. e. S.)**

Alter von ... bis unter ... Jahren  a = Zusammen b = männlich c = weiblich		Insgesamt	Alkoholisierte Beteiligte mit einer Blutalkoholkonzentration									Ohne Angabe
			von ... bis unter ... Promille <sup>1)</sup>									
			unter 0,5	0,5 – 0,8	0,8 – 1,1	1,1 – 1,4	1,4 – 1,7	1,7 – 2,0	2,0– 2,5	2,5 – 3,0	3,0 und mehr	
alle Beteiligte												
unter 15	a	–	–	–	–	–	–	–	–	–	–	–
	b	–	–	–	–	–	–	–	–	–	–	–
	c	–	–	–	–	–	–	–	–	–	–	–
15 – 18	a	5	1	1	2	–	1	–	–	–	–	–
	b	5	1	1	2	–	1	–	–	–	–	–
	c	–	–	–	–	–	–	–	–	–	–	–
18 – 21	a	127	9	13	24	24	39	9	9	–	–	–
	b	121	9	12	24	23	37	8	8	–	–	–
	c	6	–	1	–	1	2	1	1	–	–	–
21 – 25	a	208	11	20	27	44	47	41	14	4	–	–
	b	190	9	17	26	41	45	37	12	3	–	–
	c	18	2	3	1	3	2	4	2	1	–	–
25 – 30	a	239	15	21	28	43	44	52	23	13	–	–
	b	209	14	20	23	35	39	46	20	12	–	–
	c	30	1	1	5	8	5	6	3	1	–	–
30 – 35	a	196	13	18	20	18	39	34	44	10	–	–
	b	167	11	17	16	16	34	27	40	6	–	–
	c	29	2	1	4	2	5	7	4	4	–	–
35 – 40	a	136	1	14	14	15	23	23	35	9	2	–
	b	112	1	11	11	13	19	19	28	9	1	–
	c	24	–	3	3	2	4	4	7	–	1	–
40 – 45	a	127	3	9	13	13	25	25	24	11	4	–
	b	106	3	8	9	13	17	23	22	8	3	–
	c	21	–	1	4	–	8	2	2	3	1	–
45 – 50	a	130	4	7	13	18	26	18	28	10	6	–
	b	108	4	6	10	14	21	15	27	8	3	–
	c	22	–	1	3	4	5	3	1	2	3	–
50 – 55	a	89	7	7	10	13	12	17	13	8	2	–
	b	70	5	6	8	11	11	11	11	7	–	–
	c	19	2	1	2	2	1	6	2	1	2	–
55 – 60	a	72	2	8	5	7	11	9	21	6	3	–
	b	61	2	7	5	4	11	7	16	6	3	–
	c	11	–	1	–	3	–	2	5	–	–	–
60 – 65	a	39	2	2	5	3	4	2	17	3	1	–
	b	31	2	2	4	2	4	2	12	2	1	–
	c	8	–	–	1	1	–	–	5	1	–	–
65 – 70	a	17	1	3	1	2	4	3	2	1	–	–
	b	14	1	3	1	1	4	2	1	1	–	–
	c	3	–	–	–	1	–	1	1	–	–	–
70 – 75	a	11	1	4	1	1	2	1	–	1	–	–
	b	9	1	3	1	1	2	–	–	1	–	–
	c	2	–	1	–	–	–	1	–	–	–	–
75 und mehr	a	20	2	4	4	5	1	–	3	1	–	–
	b	12	1	2	3	3	–	–	2	1	–	–
	c	8	1	2	1	2	1	–	1	–	–	–
Zusammen	a	1 416	72	131	167	206	278	234	233	77	18	–
	b	1 215	64	115	143	177	245	197	199	64	11	–
	c	201	8	16	24	29	33	37	34	13	7	–
Ohne Angabe	a	5	–	–	1	–	3	–	1	–	–	–
Insgesamt	a	1 421	72	131	168	206	281	234	234	77	18	–

\*) Summenzeilen einschl. ohne Angabe des Geschlechts – 1) BAK-Wert zum Zeitpunkt der ersten Blutentnahme

Noch: **5. Beteiligte an Straßenverkehrsunfällen 2017**  
**5.12 Hauptverursacher nach Dauer der Fahrerlaubnis, Altersgruppen und Geschlecht\*)**

Alter von ... bis unter ... Jahren  a = Zusammen b = männlich c = weiblich		Kraftfahrzeugführer												ohne erfor- derliche Fahr- erlaubnis
		ins- gesamt	Dauer der Fahrerlaubnis											
			zu- sammen	von ... bis unter ... Monaten				von ... bis unter ... Jahren					ohne Angabe	
				unter 3	3 – 6	6 – 12	1 – 2	2 – 3	3 – 5	5 – 10	10 – 20	20 und mehr		
bei Unfällen mit Personenschaden														
unter 16	a	156	7	3	2	2	–	–	–	–	–	–	–	58
	b	119	5	2	1	2	–	–	–	–	–	–	–	47
	c	37	2	1	1	–	–	–	–	–	–	–	–	11
16 – 17	a	330	231	84	58	76	13	–	–	–	–	–	–	33
	b	270	190	72	45	62	11	–	–	–	–	–	–	31
	c	60	41	12	13	14	2	–	–	–	–	–	–	2
17 – 18	a	197	165	23	23	53	60	6	–	–	–	–	–	18
	b	137	118	13	15	35	51	4	–	–	–	–	–	14
	c	60	47	10	8	18	9	2	–	–	–	–	–	4
18 – 19	a	1 363	1 304	153	248	449	415	38	1	–	–	–	–	43
	b	862	814	109	146	274	257	27	1	–	–	–	–	36
	c	501	490	44	102	175	158	11	–	–	–	–	–	7
19 – 20	a	1 432	1 394	50	73	201	729	325	16	–	–	–	–	30
	b	906	871	36	48	139	454	184	10	–	–	–	–	28
	c	526	523	14	25	62	275	141	6	–	–	–	–	2
20 – 21	a	1 414	1 372	33	39	100	315	576	309	–	–	–	–	34
	b	917	878	24	27	68	211	362	186	–	–	–	–	33
	c	497	494	9	12	32	104	214	123	–	–	–	–	1
21 – 25	a	4 800	4 642	82	120	218	456	531	1 813	1 422	–	–	–	135
	b	3 075	2 945	60	91	168	310	365	1 093	858	–	–	–	116
	c	1 725	1 697	22	29	50	146	166	720	564	–	–	–	19
25 – 30	a	5 182	5 010	55	85	184	329	341	611	2 552	853	–	–	159
	b	3 396	3 252	43	63	157	265	235	421	1 568	500	–	–	136
	c	1 786	1 758	12	22	27	64	106	190	984	353	–	–	23
30 – 35	a	4 093	3 953	28	49	111	224	179	344	732	2 286	–	–	133
	b	2 579	2 453	21	35	77	165	137	257	471	1 290	–	–	122
	c	1 514	1 500	7	14	34	59	42	87	261	996	–	–	11
35 – 45	a	7 375	7 125	45	63	140	272	241	454	897	2 967	2 046	–	217
	b	4 774	4 570	33	49	111	217	175	338	641	1 808	1 198	–	181
	c	2 601	2 555	12	14	29	55	66	116	256	1 159	848	–	36
45 – 55	a	8 651	8 470	29	42	115	246	214	390	641	1 531	5 262	–	139
	b	5 771	5 631	25	33	89	184	185	294	480	1 049	3 292	–	108
	c	2 880	2 839	4	9	26	62	29	96	161	482	1 970	–	31
55 – 65	a	6 633	6 455	26	21	54	120	127	219	390	960	4 538	–	89
	b	4 620	4 474	21	15	43	105	106	179	301	689	3 015	–	70
	c	2 013	1 981	5	6	11	15	21	40	89	271	1 523	–	19
65 – 70	a	1 829	1 793	4	4	12	28	19	41	82	270	1 333	–	24
	b	1 294	1 265	4	3	9	26	18	33	63	209	900	–	17
	c	535	528	–	1	3	2	1	8	19	61	433	–	7
70 – 75	a	1 504	1 470	3	4	5	14	9	25	34	207	1 169	–	21
	b	1 037	1 009	2	3	2	13	6	18	24	153	788	–	16
	c	467	461	1	1	3	1	3	7	10	54	381	–	5
75 und mehr	a	3 407	3 345	3	3	7	9	28	38	70	416	2 771	–	40
	b	2 365	2 311	2	3	5	6	16	26	59	308	1 886	–	34
	c	1 042	1 034	1	–	2	3	12	12	11	108	885	–	6
Zusammen	a	48 366	46 736	621	834	1 727	3 230	2 634	4 261	6 820	9 490	17 119	–	1 173
	b	32 122	30 786	467	577	1 241	2 275	1 820	2 856	4 465	6 006	11 079	–	989
	c	16 244	15 950	154	257	486	955	814	1 405	2 355	3 484	6 040	–	184
Ohne Angabe	a	2 067	2 017	36	29	49	70	–	–	–	1	3	1 829	24
Insgesamt	a	50 433	48 753	657	863	1 776	3 300	2 634	4 261	6 820	9 491	17 122	1 829	1 197

\*) Summenzeilen einschl. ohne Angabe des Geschlechts

Noch: **5. Beteiligte an Straßenverkehrsunfällen 2017**  
 Noch: **5.12 Hauptverursacher nach Dauer der Fahrerlaubnis, Altersgruppen und Geschlecht\*)**

Alter von ... bis unter ... Jahren  a = Zusammen b = männlich c = weiblich		Kraftfahrzeugführer												ohne erfor- derliche Fahr- erlaubnis
		ins- gesamt	Dauer der Fahrerlaubnis											
			zu- sammen	von ... bis unter ... Monaten				von ... bis unter ... Jahren					ohne Angabe	
				unter 3	3 – 6	6 – 12	1 – 2	2 – 3	3 – 5	5 – 10	10 – 20	20 und mehr		
bei schwerwiegenden Unfällen mit Sachschaden (i. e. S.)														
unter 16	a	21	1	–	1	–	–	–	–	–	–	–	–	15
	b	19	1	–	1	–	–	–	–	–	–	–	–	13
	c	2	–	–	–	–	–	–	–	–	–	–	–	2
16 – 17	a	14	3	–	1	1	1	–	–	–	–	–	–	10
	b	14	3	–	1	1	1	–	–	–	–	–	–	10
	c	–	–	–	–	–	–	–	–	–	–	–	–	–
17 – 18	a	24	11	2	3	4	1	1	–	–	–	–	–	13
	b	21	8	–	2	4	1	1	–	–	–	–	–	13
	c	3	3	2	1	–	–	–	–	–	–	–	–	–
18 – 19	a	352	332	35	64	116	113	4	–	–	–	–	–	20
	b	260	240	32	49	86	70	3	–	–	–	–	–	20
	c	92	92	3	15	30	43	1	–	–	–	–	–	–
19 – 20	a	419	396	16	17	56	219	84	4	–	–	–	–	22
	b	311	290	11	15	50	160	50	4	–	–	–	–	20
	c	108	106	5	2	6	59	34	–	–	–	–	–	2
20 – 21	a	398	376	10	21	28	68	182	67	–	–	–	–	22
	b	287	265	8	15	20	51	135	36	–	–	–	–	22
	c	111	111	2	6	8	17	47	31	–	–	–	–	–
21 – 25	a	1 291	1 216	24	22	81	123	145	471	350	–	–	–	75
	b	969	903	21	19	66	97	106	342	252	–	–	–	66
	c	322	313	3	3	15	26	39	129	98	–	–	–	9
25 – 30	a	1 358	1 250	15	21	42	82	91	177	631	191	–	–	106
	b	1 022	925	11	16	36	65	76	140	455	126	–	–	95
	c	336	325	4	5	6	17	15	37	176	65	–	–	11
30 – 35	a	1 098	1 002	11	16	36	68	44	84	194	549	–	–	95
	b	820	732	10	11	29	56	33	65	154	374	–	–	87
	c	278	270	1	5	7	12	11	19	40	175	–	–	8
35 – 45	a	1 723	1 601	10	16	27	63	73	130	208	665	409	–	121
	b	1 250	1 138	9	16	19	53	59	98	157	458	269	–	111
	c	473	463	1	–	8	10	14	32	51	207	140	–	10
45 – 55	a	1 818	1 758	8	10	19	48	47	83	123	353	1 067	–	60
	b	1 296	1 243	7	9	17	38	42	61	91	259	719	–	53
	c	522	515	1	1	2	10	5	22	32	94	348	–	7
55 – 65	a	1 240	1 226	6	2	11	26	33	57	94	213	784	–	11
	b	876	865	6	1	9	19	29	49	74	148	530	–	9
	c	364	361	–	1	2	7	4	8	20	65	254	–	2
65 – 70	a	343	337	–	–	8	3	4	9	30	59	224	–	5
	b	234	229	–	–	7	3	3	6	21	46	143	–	4
	c	109	108	–	–	1	–	1	3	9	13	81	–	1
70 – 75	a	304	301	–	1	–	3	5	7	9	52	224	–	3
	b	213	210	–	1	–	3	4	5	7	40	150	–	3
	c	91	91	–	–	–	–	1	2	2	12	74	–	–
75 und mehr	a	768	760	2	–	–	9	4	10	21	108	606	–	5
	b	538	531	2	–	–	8	3	7	12	79	420	–	5
	c	230	229	–	–	–	1	1	3	9	29	186	–	–
Zusammen	a	11 171	10 570	139	195	429	827	717	1 099	1 660	2 190	3 314	–	583
	b	8 130	7 583	117	156	344	625	544	813	1 223	1 530	2 231	–	531
	c	3 041	2 987	22	39	85	202	173	286	437	660	1 083	–	52
Ohne Angabe	a	889	880	1	–	2	2	–	1	1	2	1	870	8
Insgesamt	a	12 060	11 450	140	195	431	829	717	1 100	1 661	2 192	3 315	870	591

\*) Summenzeilen einschl. ohne Angabe des Geschlechts

Noch: **5. Beteiligte an Straßenverkehrsunfällen 2017**  
**5.13 Hauptverursacher nach Dauer der Fahrerlaubnis, Altersgruppen und Geschlecht\*)**

Alter von ... bis unter ... Jahren  a = Zusammen b = männlich c = weiblich		Fahrer von Personenkraftwagen												ohne erfor- derliche Fahr- erlaubnis
		ins- gesamt	Dauer der Fahrerlaubnis										ohne Angabe	
			zu- sammen	von ... bis unter ... Monaten				von ... bis unter ... Jahren						
				unter 3	3 – 6	6 – 12	1 – 2	2 – 3	3 – 5	5 – 10	10 – 20	20 und mehr		
bei Unfällen mit Personenschaden														
unter 16	a	21	–	–	–	–	–	–	–	–	–	–	–	21
	b	12	–	–	–	–	–	–	–	–	–	–	–	12
	c	9	–	–	–	–	–	–	–	–	–	–	–	9
16 – 17	a	13	2	1	1	–	–	–	–	–	–	–	–	11
	b	10	–	–	–	–	–	–	–	–	–	–	–	10
	c	3	2	1	1	–	–	–	–	–	–	–	–	1
17 – 18	a	35	25	6	7	11	1	–	–	–	–	–	–	10
	b	23	16	2	5	9	–	–	–	–	–	–	–	7
	c	12	9	4	2	2	1	–	–	–	–	–	–	3
18 – 19	a	1 162	1 135	132	217	401	374	11	–	–	–	–	–	27
	b	699	677	92	123	237	223	2	–	–	–	–	–	22
	c	463	458	40	94	164	151	9	–	–	–	–	–	5
19 – 20	a	1 264	1 248	42	57	174	662	306	7	–	–	–	–	16
	b	762	747	30	34	118	396	167	2	–	–	–	–	15
	c	502	501	12	23	56	266	139	5	–	–	–	–	1
20 – 21	a	1 244	1 220	24	32	77	272	528	287	–	–	–	–	24
	b	769	746	16	20	48	173	317	172	–	–	–	–	23
	c	475	474	8	12	29	99	211	115	–	–	–	–	1
21 – 25	a	4 134	4 043	51	82	158	370	446	1 631	1 305	–	–	–	91
	b	2 494	2 419	33	56	115	232	286	935	762	–	–	–	75
	c	1 640	1 624	18	26	43	138	160	696	543	–	–	–	16
25 – 30	a	4 424	4 307	38	61	123	240	278	497	2 285	785	–	–	117
	b	2 711	2 613	26	42	98	180	176	315	1 334	442	–	–	98
	c	1 713	1 694	12	19	25	60	102	182	951	343	–	–	19
30 – 35	a	3 448	3 349	18	30	81	163	126	263	590	2 078	–	–	99
	b	1 991	1 900	12	17	51	110	89	177	339	1 105	–	–	91
	c	1 457	1 449	6	13	30	53	37	86	251	973	–	–	8
35 – 45	a	6 030	5 867	28	41	95	170	157	326	693	2 526	1 831	–	163
	b	3 546	3 416	20	30	73	121	96	218	447	1 401	1 010	–	130
	c	2 484	2 451	8	11	22	49	61	108	246	1 125	821	–	33
45 – 55	a	6 777	6 682	17	15	55	144	118	258	462	1 199	4 414	–	95
	b	4 081	4 011	13	10	34	91	94	170	317	755	2 527	–	70
	c	2 696	2 671	4	5	21	53	24	88	145	444	1 887	–	25
55 – 65	a	5 179	5 135	15	10	24	64	65	138	304	766	3 749	–	44
	b	3 281	3 253	11	6	15	51	49	103	221	508	2 289	–	28
	c	1 898	1 882	4	4	9	13	16	35	83	258	1 460	–	16
65 – 70	a	1 580	1 564	2	4	7	12	13	33	72	233	1 188	–	16
	b	1 053	1 044	2	3	4	10	12	25	54	173	761	–	9
	c	527	520	–	1	3	2	1	8	18	60	427	–	7
70 – 75	a	1 370	1 361	3	4	4	12	7	19	31	188	1 093	–	9
	b	908	903	2	3	1	11	4	12	21	134	715	–	5
	c	462	458	1	1	3	1	3	7	10	54	378	–	4
75 und mehr	a	3 258	3 230	3	3	7	9	25	34	67	406	2 676	–	28
	b	2 225	2 200	2	3	5	6	14	22	56	299	1 793	–	25
	c	1 033	1 030	1	–	2	3	11	12	11	107	883	–	3
Zusammen	a	39 939	39 168	380	564	1 217	2 493	2 080	3 493	5 809	8 181	14 951	–	771
	b	24 565	23 945	261	352	808	1 604	1 306	2 151	3 551	4 817	9 095	–	620
	c	15 374	15 223	119	212	409	889	774	1 342	2 258	3 364	5 856	–	151
Ohne Angabe	a	1 638	1 628	5	4	3	1	–	–	–	1	2	1 612	10
Insgesamt	a	41 577	40 796	385	568	1 220	2 494	2 080	3 493	5 809	8 182	14 953	1 612	781

\*) Summenzeilen einschl. ohne Angabe des Geschlechts

Noch: **5. Beteiligte an Straßenverkehrsunfällen 2017**  
 Noch: **5.13 Hauptverursacher nach Dauer der Fahrerlaubnis, Altersgruppen und Geschlecht\*)**

Alter von ... bis unter ... Jahren  a = Zusammen b = männlich c = weiblich		Fahrer von Personenkraftwagen												ohne erfor- derliche Fahr- erlaubnis
		ins- gesamt	Dauer der Fahrerlaubnis										ohne Angabe	
			zu- sammen	von ... bis unter ... Monaten				von ... bis unter ... Jahren						
				unter 3	3 – 6	6 – 12	1 – 2	2 – 3	3 – 5	5 – 10	10 – 20	20 und mehr		
bei schwerwiegenden Unfällen mit Sachschaden (i. e. S.)														
unter 16	a	13	–	–	–	–	–	–	–	–	–	–	–	13
	b	11	–	–	–	–	–	–	–	–	–	–	–	11
	c	2	–	–	–	–	–	–	–	–	–	–	–	2
16 – 17	a	10	–	–	–	–	–	–	–	–	–	–	–	10
	b	10	–	–	–	–	–	–	–	–	–	–	–	10
	c	–	–	–	–	–	–	–	–	–	–	–	–	–
17 – 18	a	18	5	2	1	2	–	–	–	–	–	–	–	13
	b	15	2	–	–	2	–	–	–	–	–	–	–	13
	c	3	3	2	1	–	–	–	–	–	–	–	–	–
18 – 19	a	345	327	35	63	113	113	3	–	–	–	–	–	18
	b	253	235	32	48	83	70	2	–	–	–	–	–	18
	c	92	92	3	15	30	43	1	–	–	–	–	–	–
19 – 20	a	399	379	16	15	51	212	83	2	–	–	–	–	20
	b	291	273	11	13	45	153	49	2	–	–	–	–	18
	c	108	106	5	2	6	59	34	–	–	–	–	–	2
20 – 21	a	383	361	9	19	26	62	178	67	–	–	–	–	22
	b	275	253	7	13	19	46	132	36	–	–	–	–	22
	c	108	108	2	6	7	16	46	31	–	–	–	–	–
21 – 25	a	1 231	1 159	19	19	76	116	139	448	342	–	–	–	72
	b	911	848	16	16	61	91	100	319	245	–	–	–	63
	c	320	311	3	3	15	25	39	129	97	–	–	–	9
25 – 30	a	1 271	1 172	13	19	37	73	80	164	597	189	–	–	99
	b	938	850	9	14	31	56	65	127	423	125	–	–	88
	c	333	322	4	5	6	17	15	37	174	64	–	–	11
30 – 35	a	1 002	914	8	11	32	60	41	75	167	520	–	–	88
	b	728	648	7	7	25	49	30	56	127	347	–	–	80
	c	274	266	1	4	7	11	11	19	40	173	–	–	8
35 – 45	a	1 527	1 420	7	12	19	51	60	108	180	601	382	–	107
	b	1 057	960	6	12	12	41	47	76	129	394	243	–	97
	c	470	460	1	–	7	10	13	32	51	207	139	–	10
45 – 55	a	1 578	1 528	7	6	13	34	34	63	97	313	961	–	50
	b	1 067	1 023	6	5	11	25	29	41	65	222	619	–	44
	c	511	505	1	1	2	9	5	22	32	91	342	–	6
55 – 65	a	1 080	1 071	4	2	9	17	23	43	77	198	698	–	9
	b	722	714	4	1	7	10	20	35	57	134	446	–	8
	c	358	357	–	1	2	7	3	8	20	64	252	–	1
65 – 70	a	318	313	–	–	7	2	4	8	30	55	207	–	5
	b	209	205	–	–	6	2	3	5	21	42	126	–	4
	c	109	108	–	–	1	–	1	3	9	13	81	–	1
70 – 75	a	289	286	–	1	–	2	5	5	9	50	214	–	3
	b	199	196	–	1	–	2	4	3	7	38	141	–	3
	c	90	90	–	–	–	–	1	2	2	12	73	–	–
75 und mehr	a	759	753	2	–	–	9	3	10	21	106	602	–	5
	b	529	524	2	–	–	8	2	7	12	77	416	–	5
	c	230	229	–	–	–	1	1	3	9	29	186	–	–
Zusammen	a	10 223	9 688	122	168	385	751	653	993	1 520	2 032	3 064	–	534
	b	7 215	6 731	100	130	302	553	483	707	1 086	1 379	1 991	–	484
	c	3 008	2 957	22	38	83	198	170	286	434	653	1 073	–	50
Ohne Angabe	a	684	680	1	–	–	1	–	–	1	2	1	674	4
Insgesamt	a	10 907	10 368	123	168	385	752	653	993	1 521	2 034	3 065	674	538

\*) Summenzeilen einschl. ohne Angabe des Geschlechts

**Noch: 5. Beteiligte an Straßenverkehrsunfällen 2017**  
**5.14 Fahrzeugbesetzung und Unfallfolgen bei Straßenverkehrsunfällen**  
**nach Art der Verkehrsbeteiligung und Ortslage\*)**

Art der Verkehrsbeteiligung	Unfälle mit Personen- und Sachschaden (schwerw. i. e. S.)			Darunter Unfälle mit Personenschaden			Dabei Verunglückte			
	Beteiligte		Fahrzeugbenutzer	Beteiligte		Fahrzeugbenutzer	insgesamt	Getötete	Schwer-	Leicht-
	insgesamt	Zahl der Fahrzeugbenutzer bekannt		insgesamt	Zahl der Fahrzeugbenutzer bekannt				verletzte	

**innerhalb von Ortschaften**

<b>Kraftfahrzeuge zusammen</b>	<b>80 286</b>	<b>74 558</b>	<b>115 120</b>	<b>64 800</b>	<b>61 402</b>	<b>97 728</b>	<b>32 726</b>	<b>70</b>	<b>4 088</b>	<b>28 568</b>
davon										
Krafträder mit Versicherungskennz. <sup>1)</sup>	3 024	2 990	3 207	2 914	2 899	3 112	2 890	5	515	2 370
Krafträder mit amtlichem Kennzeichen <sup>2)</sup>	3 503	3 472	3 769	3 374	3 360	3 650	3 362	26	925	2 411
Personenkraftwagen	67 900	62 627	86 610	53 660	50 548	70 938	24 205	36	2 426	21 743
Wohnmobil	41	25	33	23	18	25	6	–	2	4
Bus	1 589	1 573	16 758	1 480	1 469	16 160	1 544	–	109	1 435
Güterkraftfahrzeuge	3 924	3 579	4 322	3 091	2 861	3 481	605	3	80	522
landwirt. Zugmaschine	121	118	157	95	94	133	39	–	14	25
übriges Kraftfahrzeug	184	174	264	163	153	229	75	–	17	58
Fahrrad <sup>3)</sup>	16 233	16 179	16 334	16 202	16 155	16 310	14 995	50	2 449	12 496

**außerhalb von Ortschaften, ohne Bundesautobahnen**

<b>Kraftfahrzeuge zusammen</b>	<b>20 676</b>	<b>20 399</b>	<b>28 197</b>	<b>16 581</b>	<b>16 421</b>	<b>23 096</b>	<b>13 267</b>	<b>173</b>	<b>3 184</b>	<b>9 910</b>
davon										
Krafträder mit Versicherungskennz. <sup>1)</sup>	402	402	421	389	389	408	391	–	117	274
Krafträder mit amtlichem Kennzeichen <sup>2)</sup>	1 569	1 568	1 683	1 513	1 513	1 625	1 531	57	663	811
Personenkraftwagen	16 961	16 735	23 238	13 308	13 179	18 718	10 705	105	2 273	8 327
Wohnmobil	16	16	30	12	12	23	11	–	2	9
Bus	100	100	925	86	86	809	119	1	12	106
Güterkraftfahrzeuge	1 433	1 386	1 653	1 111	1 083	1 300	443	10	101	332
landwirt. Zugmaschine	147	146	174	118	117	144	41	–	10	31
übriges Kraftfahrzeug	48	46	73	44	42	69	26	–	6	20
Fahrrad <sup>3)</sup>	1 521	1 521	1 534	1 520	1 520	1 533	1 402	21	388	993

**auf Bundesautobahnen**

<b>Kraftfahrzeuge zusammen</b>	<b>12 660</b>	<b>12 247</b>	<b>18 426</b>	<b>9 249</b>	<b>9 114</b>	<b>14 139</b>	<b>6 807</b>	<b>61</b>	<b>1 367</b>	<b>5 379</b>
davon										
Krafträder mit Versicherungskennz. <sup>1)</sup>	–	–	–	–	–	–	–	–	–	–
Krafträder mit amtlichem Kennzeichen <sup>2)</sup>	258	257	275	243	243	261	248	7	113	128
Personenkraftwagen	10 185	9 934	15 245	7 411	7 318	11 568	5 977	36	1 092	4 849
Wohnmobil	24	24	41	18	18	33	16	–	4	12
Bus	37	34	557	30	29	528	29	1	3	25
Güterkraftfahrzeuge	2 135	1 980	2 281	1 533	1 492	1 726	525	17	154	354
landwirt. Zugmaschine	1	1	1	–	–	–	–	–	–	–
übriges Kraftfahrzeug	20	17	26	14	14	23	12	–	1	11
Fahrrad <sup>3)</sup>	3	3	3	3	3	3	3	–	–	3

**innerhalb und außerhalb von Ortschaften**

<b>Kraftfahrzeuge zusammen</b>	<b>113 622</b>	<b>107 204</b>	<b>161 743</b>	<b>90 630</b>	<b>86 937</b>	<b>134 963</b>	<b>52 800</b>	<b>304</b>	<b>8 639</b>	<b>43 857</b>
davon										
Krafträder mit Versicherungskennz. <sup>1)</sup>	3 426	3 392	3 628	3 303	3 288	3 520	3 281	5	632	2 644
Krafträder mit amtlichem Kennzeichen <sup>2)</sup>	5 330	5 297	5 727	5 130	5 116	5 536	5 141	90	1 701	3 350
Personenkraftwagen	95 046	89 296	125 093	74 379	71 045	101 224	40 887	177	5 791	34 919
Wohnmobil	81	65	104	53	48	81	33	–	8	25
Bus	1 726	1 707	18 240	1 596	1 584	17 497	1 692	2	124	1 566
Güterkraftfahrzeuge	7 492	6 945	8 256	5 735	5 436	6 507	1 573	30	335	1 208
landwirt. Zugmaschine	269	265	332	213	211	277	80	–	24	56
übriges Kraftfahrzeug	252	237	363	221	209	321	113	–	24	89
Fahrrad <sup>3)</sup>	17 757	17 703	17 871	17 725	17 678	17 846	16 400	71	2 837	13 492

\*) Spalten 2 und 5 enthalten die Zahlen der unfallbeteiligten Fahrzeuge, für die die Zahl der Benutzer bekannt war. Dazu gehören alle Fahrzeuge, bei denen Benutzer verletzt oder getötet wurden. – 1) einschl. S-Pedelecs und drei- und leichten vierrädrigen Kfz - 2) einschl. drei- und schweren vierrädrigen Kfz - 3) einschl. Pedelecs



## **6. Verunglückte bei Straßenverkehrsunfällen nach Art der Verkehrsbeteiligung und Verletzungsschwere**

**6. Verunglückte bei Straßenverkehrsunfällen 2017**  
**nach Art der Verkehrsbeteiligung und Verletzungsschwere**  
**6.1 Fahrzeugführer nach Altersgruppen**

Verletzungsschwere Altersgruppe	Verun- glückte Fahrzeug- führer insgesamt	Krafträder mit						Personen- kraftwagen	Wohn- mobile	Busse
		Versicherungskennzeichen				amtl. Kennzeichen				
		davon				davon				
		Mofas	Klein- kraft- räder	S- Pedelecs	drei- und leichte vierrädrige Kfz	zwei- rädri- ge Kfz	drei- und schwere vierrädrige Kfz			
Getötete	322	1	4	–	–	87	–	133	–	–
davon im Alter von ... bis ... unter Jahren										
unter 6	–	–	–	–	–	–	–	–	–	–
6 – 10	1	–	–	–	–	–	–	–	–	–
10 – 15	6	–	–	–	–	–	–	–	–	–
15 – 18	8	–	–	–	–	4	–	–	–	–
18 – 21	18	–	–	–	–	5	–	12	–	–
21 – 25	20	–	–	–	–	7	–	12	–	–
25 – 30	25	–	–	–	–	8	–	14	–	–
30 – 35	21	–	–	–	–	5	–	7	–	–
35 – 40	13	–	–	–	–	5	–	7	–	–
40 – 45	17	–	–	–	–	5	–	8	–	–
45 – 50	23	–	1	–	–	8	–	10	–	–
50 – 55	32	–	–	–	–	11	–	11	–	–
55 – 60	24	–	–	–	–	9	–	9	–	–
60 – 65	23	–	1	–	–	8	–	6	–	–
65 – 70	19	–	–	–	–	6	–	8	–	–
70 – 75	15	–	–	–	–	2	–	9	–	–
75 und mehr	54	1	2	–	–	1	–	20	–	–
ohne Angabe	3	–	–	–	–	3	–	–	–	–
Schwerverletzte	9 785	160	430	16	6	1 574	26	4 367	5	7
davon im Alter von ... bis ... unter Jahren										
unter 6	8	–	1	–	–	–	–	–	–	–
6 – 10	41	–	–	–	–	–	–	–	–	–
10 – 15	184	–	1	–	–	1	–	–	–	–
15 – 18	270	35	26	–	–	92	1	12	–	–
18 – 21	707	5	36	–	–	119	2	459	–	–
21 – 25	791	4	26	–	–	128	1	509	–	–
25 – 30	866	5	17	–	–	155	2	516	–	1
30 – 35	642	3	29	–	3	87	2	357	–	–
35 – 40	633	7	28	2	1	87	3	323	–	–
40 – 45	610	9	31	1	–	103	2	286	–	–
45 – 50	764	5	35	1	–	128	4	330	–	–
50 – 55	1 003	15	54	6	–	214	2	365	2	3
55 – 60	875	34	46	1	–	187	2	295	–	1
60 – 65	631	12	30	1	–	101	3	238	1	1
65 – 70	420	7	19	3	–	57	1	141	–	–
70 – 75	350	9	17	–	–	25	1	135	1	1
75 und mehr	887	7	17	1	2	28	–	399	1	–
ohne Angabe	103	3	17	–	–	62	–	2	–	–

**Noch: 6. Verunglückte bei Straßenverkehrsunfällen 2017  
nach Art der Verkehrsbeteiligung und Verletzungsschwere  
Noch: 6.1 Fahrzeugführer nach Altersgruppen**

Verletzungsschwere Altersgruppe	Verun- glückte Fahrzeug- führer insgesamt	Kraftträder mit						Personen- kraftwagen	Wohn- mobile	Busse
		Versicherungskennzeichen				amtl. Kennzeichen				
		davon				davon				
		Mofas	Klein- kraft- räder	S- Pedelecs	drei- und leichte vierrädrige Kfz	zwei- rädri- ge Kfz	drei- und schwere vierrädrige Kfz			
Leichtverletzte	45 576	705	1 757	34	18	3 095	41	25 051	11	112
davon im Alter von ... bis ... unter Jahren										
unter 6	59	—	—	—	—	1	—	—	—	1
6 — 10	394	—	—	—	—	—	—	1	—	—
10 — 15	1 487	3	2	—	—	1	—	3	—	—
15 — 18	1 519	241	156	—	3	361	1	26	—	—
18 — 21	3 340	41	182	—	2	280	4	2 173	—	—
21 — 25	4 224	31	183	—	—	226	4	2 886	—	2
25 — 30	4 768	29	142	1	—	245	5	3 249	—	11
30 — 35	3 735	18	136	2	—	161	2	2 500	—	11
35 — 40	3 543	28	154	4	—	131	2	2 332	—	10
40 — 45	3 240	20	115	3	—	155	2	2 109	1	16
45 — 50	3 951	25	143	7	1	267	4	2 335	1	14
50 — 55	4 401	54	167	3	2	383	6	2 378	1	16
55 — 60	3 438	64	117	7	3	333	5	1 749	4	16
60 — 65	2 312	67	90	1	3	215	4	1 134	2	10
65 — 70	1 497	23	37	3	—	91	1	679	2	4
70 — 75	1 071	10	28	2	1	57	—	473	—	1
75 und mehr	2 143	27	33	1	2	44	—	1 003	—	—
ohne Angabe	454	24	72	—	1	144	1	21	—	—
Verunglückte insgesamt	55 683	866	2 191	50	24	4 756	67	29 551	16	119
davon im Alter von ... bis ... unter Jahren										
unter 6	67	—	1	—	—	1	—	—	—	1
6 — 10	436	—	—	—	—	—	—	1	—	—
10 — 15	1 677	3	3	—	—	2	—	3	—	—
15 — 18	1 797	276	182	—	3	457	2	38	—	—
18 — 21	4 065	46	218	—	2	404	6	2 644	—	—
21 — 25	5 035	35	209	—	—	361	5	3 407	—	2
25 — 30	5 659	34	159	1	—	408	7	3 779	—	12
30 — 35	4 398	21	165	2	3	253	4	2 864	—	11
35 — 40	4 189	35	182	6	1	223	5	2 662	—	10
40 — 45	3 867	29	146	4	—	263	4	2 403	1	16
45 — 50	4 738	30	179	8	1	403	8	2 675	1	14
50 — 55	5 436	69	221	9	2	608	8	2 754	3	19
55 — 60	4 337	98	163	8	3	529	7	2 053	4	17
60 — 65	2 966	79	121	2	3	324	7	1 378	3	11
65 — 70	1 936	30	56	6	—	154	2	828	2	4
70 — 75	1 436	19	45	2	1	84	1	617	1	2
75 und mehr	3 084	35	52	2	4	73	—	1 422	1	—
ohne Angabe	560	27	89	—	1	209	1	23	—	—

**6. Verunglückte bei Straßenverkehrsunfällen 2017**  
**nach Art der Verkehrsbeteiligung und Verletzungsschwere**  
 Noch: **6.1 Fahrzeugführer nach Altersgruppen**

Verletzungsschwere Altersgruppe	Last- kraft- wagen <sup>1)</sup>	Davon		Sattel- zug- ma- schinen	Anderen Güter- kraft- fahr- zeugen	Land- wirtsch. Zug- ma- schinen	Übrigen Kraftfahr- zeugen	Fahrräder		Straßen- bahnen	Anderen Fahr- zeugen <sup>2)</sup>
		bis einschl. 3,5t	über 3,5t					ohne Elektro- antrieb	Pedelecs		
Getötete	20	17	3	5	–	–	–	50	21	–	1
davon im Alter von ... bis ... unter Jahren											
unter 6	–	–	–	–	–	–	–	–	–	–	–
6 – 10	–	–	–	–	–	–	–	1	–	–	–
10 – 15	–	–	–	–	–	–	–	6	–	–	–
15 – 18	–	–	–	–	–	–	–	4	–	–	–
18 – 21	–	–	–	–	–	–	–	1	–	–	–
21 – 25	1	1	–	–	–	–	–	–	–	–	–
25 – 30	1	1	–	1	–	–	–	1	–	–	–
30 – 35	5	5	–	2	–	–	–	2	–	–	–
35 – 40	–	–	–	–	–	–	–	1	–	–	–
40 – 45	1	1	–	–	–	–	–	3	–	–	–
45 – 50	1	1	–	–	–	–	–	3	–	–	–
50 – 55	4	3	1	–	–	–	–	4	2	–	–
55 – 60	1	1	–	1	–	–	–	3	1	–	–
60 – 65	3	3	–	1	–	–	–	4	–	–	–
65 – 70	1	–	1	–	–	–	–	2	2	–	–
70 – 75	–	–	–	–	–	–	–	3	1	–	–
75 und mehr	2	1	1	–	–	–	–	12	15	–	1
ohne Angabe	–	–	–	–	–	–	–	–	–	–	–
Schwerverletzte	198	127	71	80	13	18	16	2 483	345	1	40
davon im Alter von ... bis ... unter Jahren											
unter 6	–	–	–	–	–	–	–	6	–	–	1
6 – 10	–	–	–	–	–	–	–	41	–	–	–
10 – 15	–	–	–	–	–	–	1	178	1	–	2
15 – 18	–	–	–	–	–	–	–	99	3	–	2
18 – 21	5	4	1	1	–	3	–	74	2	–	1
21 – 25	15	13	2	1	2	1	1	98	3	–	2
25 – 30	23	20	3	3	2	2	1	132	5	–	2
30 – 35	12	9	3	7	1	2	1	128	9	–	1
35 – 40	21	14	7	10	1	1	2	138	9	–	–
40 – 45	27	18	9	9	–	1	–	131	9	–	1
45 – 50	23	12	11	13	2	1	–	201	20	–	1
50 – 55	28	12	16	15	2	–	1	271	23	1	1
55 – 60	24	15	9	10	1	2	2	229	39	–	2
60 – 65	11	5	6	8	2	3	–	179	39	–	2
65 – 70	5	2	3	3	–	1	1	138	41	–	3
70 – 75	3	2	1	–	–	–	3	109	42	–	4
75 und mehr	1	1	–	–	–	1	3	312	100	–	15
ohne Angabe	–	–	–	–	–	–	–	19	–	–	–

1) Lastkraftwagen mit Normalaufbau - 2) Eisenbahnen, bespannte Fuhrwerke sowie sonstige und unbenannte Fahrzeuge

**Noch: 6. Verunglückte bei Straßenverkehrsunfällen 2017  
nach Art der Verkehrsbeteiligung und Verletzungsschwere**  
Noch: 6.1 Fahrzeugführer nach Altersgruppen

Verletzungsschwere Altersgruppe	Last- kraft- wagen <sup>1)</sup>	Davon		Sattel- zug- ma- schinen	Anderen Güter- kraft- fahr- zeugen	Land- wirtsch. Zug- ma- schinen	Übrigen Kraftfahr- zeugen	Fahrräder		Straßen- bahnen	Anderen Fahr- zeugen <sup>2)</sup>
		bis einschl. 3,5t	über 3,5t					ohne Elektro- antrieb	Pedelecs		
Leichtverletzte	792	575	217	164	43	45	61	12 414	1 022	77	134
davon im Alter von ... bis ... unter Jahren											
unter 6	–	–	–	–	–	–	–	54	–	–	3
6 – 10	–	–	–	–	–	–	–	387	–	–	6
10 – 15	–	–	–	–	–	–	–	1 466	4	–	8
15 – 18	–	–	–	–	–	2	1	718	7	–	3
18 – 21	29	28	1	–	2	4	5	602	14	–	2
21 – 25	77	69	8	10	5	10	5	768	10	4	3
25 – 30	89	76	13	12	5	2	8	926	26	12	6
30 – 35	78	63	15	13	7	4	6	756	24	10	7
35 – 40	95	62	33	15	4	2	9	719	26	6	6
40 – 45	68	47	21	30	3	3	3	681	19	6	6
45 – 50	93	60	33	25	3	2	6	931	72	9	13
50 – 55	114	75	39	25	7	4	5	1 098	116	11	11
55 – 60	81	48	33	19	5	4	4	887	117	14	9
60 – 65	42	27	15	12	2	3	1	609	107	5	5
65 – 70	13	11	2	2	–	2	2	509	124	–	5
70 – 75	6	4	2	1	–	1	3	371	112	–	5
75 und mehr	5	3	2	–	–	2	3	747	242	–	34
ohne Angabe	2	2	–	–	–	–	–	185	2	–	2
<b>Verunglückte insgesamt</b>	<b>1 010</b>	<b>719</b>	<b>291</b>	<b>249</b>	<b>56</b>	<b>63</b>	<b>77</b>	<b>14 947</b>	<b>1 388</b>	<b>78</b>	<b>175</b>
davon im Alter von ... bis ... unter Jahren											
unter 6	–	–	–	–	–	–	–	60	–	–	4
6 – 10	–	–	–	–	–	–	–	429	–	–	6
10 – 15	–	–	–	–	–	–	1	1 650	5	–	10
15 – 18	–	–	–	–	–	2	1	821	10	–	5
18 – 21	34	32	2	1	2	7	5	677	16	–	3
21 – 25	93	83	10	11	7	11	6	866	13	4	5
25 – 30	113	97	16	16	7	4	9	1 059	31	12	8
30 – 35	95	77	18	22	8	6	7	886	33	10	8
35 – 40	116	76	40	25	5	3	11	858	35	6	6
40 – 45	96	66	30	39	3	4	3	815	28	6	7
45 – 50	117	73	44	38	5	3	6	1 135	92	9	14
50 – 55	146	90	56	40	9	4	6	1 373	141	12	12
55 – 60	106	64	42	30	6	6	6	1 119	157	14	11
60 – 65	56	35	21	21	4	6	1	792	146	5	7
65 – 70	19	13	6	5	–	3	3	649	167	–	8
70 – 75	9	6	3	1	–	1	6	483	155	–	9
75 und mehr	8	5	3	–	–	3	6	1 071	357	–	50
ohne Angabe	2	2	–	–	–	–	–	204	2	–	2

1) Lastkraftwagen mit Normalaufbau - 2) Eisenbahnen, bespannte Fuhrwerke sowie sonstige und unbenannte Fahrzeuge

**Noch: 6. Verunglückte bei Straßenverkehrsunfällen 2017  
nach Art der Verkehrsbeteiligung und Verletzungsschwere  
6.2 Mitfahrer nach Altersgruppen**

Verletzungsschwere Altersgruppe	Verun- glückte Mitfahrer ins- gesamt	Krafträder mit						Personen- kraftwagen	Wohn- mobile	Busse
		Versicherungskennzeichen				amtl. Kennzeichen				
		davon				davon				
		Mofas	Klein- kraft- räder	S- Pedelecs	drei- und leichte vierrädrige Kfz	zwei- rädri- ge Kfz	drei- und schwere vierrädrige Kfz			
Getötete	54	–	–	–	–	3	–	44	–	2
davon im Alter von ... bis ... unter Jahren										
unter 6	2	–	–	–	–	–	–	2	–	–
6 – 10	–	–	–	–	–	–	–	–	–	–
10 – 15	1	–	–	–	–	–	–	1	–	–
15 – 18	5	–	–	–	–	–	–	5	–	–
18 – 21	10	–	–	–	–	2	–	8	–	–
21 – 25	4	–	–	–	–	–	–	4	–	–
25 – 30	6	–	–	–	–	–	–	3	–	1
30 – 35	2	–	–	–	–	–	–	1	–	–
35 – 40	1	–	–	–	–	–	–	1	–	–
40 – 45	–	–	–	–	–	–	–	–	–	–
45 – 50	4	–	–	–	–	–	–	2	–	–
50 – 55	3	–	–	–	–	–	–	3	–	–
55 – 60	–	–	–	–	–	–	–	–	–	–
60 – 65	2	–	–	–	–	–	–	1	–	1
65 – 70	–	–	–	–	–	–	–	–	–	–
70 – 75	1	–	–	–	–	–	–	1	–	–
75 und mehr	13	–	–	–	–	1	–	12	–	–
ohne Angabe	–	–	–	–	–	–	–	–	–	–
Schwerverletzte	1 744	3	17	–	–	99	2	1 424	3	117
davon im Alter von ... bis ... unter Jahren										
unter 6	134	–	–	–	–	–	–	118	–	9
6 – 10	58	–	–	–	–	1	–	51	–	3
10 – 15	80	–	–	–	–	3	–	65	–	9
15 – 18	148	2	7	–	–	18	–	110	1	6
18 – 21	199	–	2	–	–	10	1	180	–	3
21 – 25	136	–	2	–	–	6	–	120	–	2
25 – 30	144	1	2	–	–	8	–	117	–	5
30 – 35	98	–	1	–	–	1	–	90	–	2
35 – 40	73	–	–	–	–	2	–	60	–	3
40 – 45	71	–	–	–	–	6	–	56	–	5
45 – 50	92	–	2	–	–	9	1	70	–	3
50 – 55	108	–	–	–	–	20	–	77	1	6
55 – 60	89	–	–	–	–	8	–	66	1	10
60 – 65	58	–	1	–	–	2	–	46	–	7
65 – 70	59	–	–	–	–	2	–	50	–	5
70 – 75	45	–	–	–	–	–	–	38	–	5
75 und mehr	152	–	–	–	–	3	–	110	–	34
ohne Angabe	–	–	–	–	–	–	–	–	–	–

**Noch: 6. Verunglückte bei Straßenverkehrsunfällen 2017  
nach Art der Verkehrsbeteiligung und Verletzungsschwere**  
Noch: 6.2 Mitfahrer nach Altersgruppen

Verletzungsschwere Altersgruppe	Verun- glückte Mitfahrer ins- gesamt	Krafträder mit						Personen- kraftwagen	Wohn- mobile	Busse
		Versicherungskennzeichen				amtl. Kennzeichen				
		davon				davon				
		Mofas	Klein- kraft- räder	S- Pedelecs	drei- und leichte vierrädrige Kfz	zwei- rädri- ge Kfz	drei- und schwere vierrädrige Kfz			
Leichtverletzte	12 153	30	100	-	-	210	4	9 868	14	1 454
davon im Alter von ... bis ... unter Jahren										
unter 6	825	—	1	—	—	1	—	681	—	104
6 – 10	739	—	4	—	—	6	—	606	1	105
10 – 15	888	4	17	—	—	10	—	667	1	169
15 – 18	827	16	18	—	—	67	1	629	2	83
18 – 21	1 072	3	14	—	—	22	1	948	—	57
21 – 25	1 103	3	13	—	—	17	1	983	—	51
25 – 30	1 125	1	16	—	—	12	1	950	2	77
30 – 35	789	1	5	—	—	6	—	677	—	61
35 – 40	659	1	1	—	—	11	—	546	—	61
40 – 45	555	—	4	—	—	8	—	450	1	63
45 – 50	638	—	4	—	—	16	—	510	1	73
50 – 55	684	—	—	—	—	15	—	560	2	76
55 – 60	558	—	1	—	—	12	—	421	—	102
60 – 65	445	1	1	—	—	6	—	334	2	78
65 – 70	317	—	—	—	—	1	—	264	1	42
70 – 75	240	—	1	—	—	—	—	177	1	55
75 und mehr	689	—	—	—	—	—	—	465	—	197
ohne Angabe	—	—	—	—	—	—	—	—	—	—
Verunglückte insgesamt	13 951	33	117	—	—	312	6	11 336	17	1 573
davon im Alter von ... bis ... unter Jahren										
unter 6	961	—	1	—	—	1	—	801	—	113
6 – 10	797	—	4	—	—	7	—	657	1	108
10 – 15	969	4	17	—	—	13	—	733	1	178
15 – 18	980	18	25	—	—	85	1	744	3	89
18 – 21	1 281	3	16	—	—	34	2	1 136	—	60
21 – 25	1 243	3	15	—	—	23	1	1 107	—	53
25 – 30	1 275	2	18	—	—	20	1	1 070	2	83
30 – 35	889	1	6	—	—	7	—	768	—	63
35 – 40	733	1	1	—	—	13	—	607	—	64
40 – 45	626	—	4	—	—	14	—	506	1	68
45 – 50	734	—	6	—	—	25	1	582	1	76
50 – 55	795	—	—	—	—	35	—	640	3	82
55 – 60	647	—	1	—	—	20	—	487	1	112
60 – 65	505	1	2	—	—	8	—	381	2	86
65 – 70	376	—	—	—	—	3	—	314	1	47
70 – 75	286	—	1	—	—	—	—	216	1	60
75 und mehr	854	—	—	—	—	4	—	587	—	231
ohne Angabe	—	—	—	—	—	—	—	—	—	—

**Noch: 6. Verunglückte bei Straßenverkehrsunfällen 2017  
nach Art der Verkehrsbeteiligung und Verletzungsschwere**  
Noch: 6.2 Mitfahrer nach Altersgruppen

Verletzungsschwere Altersgruppe	Last- kraft- wagen <sup>1)</sup>	Davon		Sattel- zug- ma- schinen	Anderen Güter- kraft- fahr- zeugen	Land- wirtsch. Zug- ma- schinen	Übrigen Kraftfahr- zeugen	Fahrräder		Straßen- bahnen	Anderen Fahr- zeugen <sup>2)</sup>
		bis einschl. 3,5t	über 3,5t					ohne Elektro- antrieb	Pedelecs		
Getötete	4	3	1	–	1	–	–	–	–	–	–
davon im Alter von ... bis ... unter Jahren											
unter 6	–	–	–	–	–	–	–	–	–	–	–
6 – 10	–	–	–	–	–	–	–	–	–	–	–
10 – 15	–	–	–	–	–	–	–	–	–	–	–
15 – 18	–	–	–	–	–	–	–	–	–	–	–
18 – 21	–	–	–	–	–	–	–	–	–	–	–
21 – 25	–	–	–	–	–	–	–	–	–	–	–
25 – 30	2	1	1	–	–	–	–	–	–	–	–
30 – 35	1	1	–	–	–	–	–	–	–	–	–
35 – 40	–	–	–	–	–	–	–	–	–	–	–
40 – 45	–	–	–	–	–	–	–	–	–	–	–
45 – 50	1	1	–	–	1	–	–	–	–	–	–
50 – 55	–	–	–	–	–	–	–	–	–	–	–
55 – 60	–	–	–	–	–	–	–	–	–	–	–
60 – 65	–	–	–	–	–	–	–	–	–	–	–
65 – 70	–	–	–	–	–	–	–	–	–	–	–
70 – 75	–	–	–	–	–	–	–	–	–	–	–
75 und mehr	–	–	–	–	–	–	–	–	–	–	–
ohne Angabe	–	–	–	–	–	–	–	–	–	–	–
Schwerverletzte	40	30	10	4	–	6	8	9	–	9	3
davon im Alter von ... bis ... unter Jahren											
unter 6	2	1	1	–	–	–	–	5	–	–	–
6 – 10	–	–	–	–	–	1	–	2	–	–	–
10 – 15	–	–	–	–	–	–	1	1	–	1	–
15 – 18	1	1	–	1	–	1	–	1	–	–	–
18 – 21	1	1	–	–	–	1	1	–	–	–	–
21 – 25	3	1	2	1	–	–	1	–	–	–	1
25 – 30	8	5	3	–	–	–	1	–	–	1	1
30 – 35	1	1	–	–	–	1	2	–	–	–	–
35 – 40	4	3	1	2	–	1	1	–	–	–	–
40 – 45	3	2	1	–	–	–	–	–	–	–	1
45 – 50	7	6	1	–	–	–	–	–	–	–	–
50 – 55	4	4	–	–	–	–	–	–	–	–	–
55 – 60	3	2	1	–	–	–	–	–	–	1	–
60 – 65	2	2	–	–	–	–	–	–	–	–	–
65 – 70	1	1	–	–	–	–	–	–	–	1	–
70 – 75	–	–	–	–	–	1	–	–	–	1	–
75 und mehr	–	–	–	–	–	–	1	–	–	4	–
ohne Angabe	–	–	–	–	–	–	–	–	–	–	–

1) Lastkraftwagen mit Normalaufbau - 2) Eisenbahnen, bespannte Fuhrwerke sowie sonstige und unbenannte Fahrzeuge



**Noch: 6. Verunglückte bei Straßenverkehrsunfällen 2017  
nach Art der Verkehrsbeteiligung und Verletzungsschwere**  
Noch: 6.2 Mitfahrer nach Altersgruppen

Verletzungsschwere Altersgruppe	Last- kraft- wagen <sup>1)</sup>	Davon		Sattel- zug- ma- schinen	Anderen Güter- kraft- fahr- zeugen	Land- wirtsch. Zug- ma- schinen	Übrigen Kraftfahr- zeugen	Fahrräder		Straßen- bahnen	Anderen Fahr- zeugen <sup>2)</sup>
		bis einschl. 3,5t	über 3,5t					ohne Elektro- antrieb	Pedelecs		
Leichtverletzte	191	151	40	2	16	11	28	57	1	131	36
davon im Alter von ... bis ... unter Jahren											
unter 6	1	1	–	–	1	–	–	28	1	3	4
6 – 10	6	6	–	–	–	1	–	9	–	–	1
10 – 15	3	1	2	–	–	2	–	7	–	8	–
15 – 18	3	3	–	–	1	–	–	3	–	3	1
18 – 21	10	8	2	–	2	4	–	2	–	6	3
21 – 25	22	20	2	–	1	2	5	–	–	2	3
25 – 30	37	28	9	2	6	–	4	2	–	9	6
30 – 35	23	18	5	–	1	–	4	3	–	7	1
35 – 40	16	14	2	–	1	–	6	–	–	10	6
40 – 45	18	12	6	–	2	–	1	–	–	7	1
45 – 50	19	16	3	–	–	1	2	1	–	8	3
50 – 55	13	10	3	–	1	–	5	1	–	8	3
55 – 60	8	4	4	–	–	–	1	–	–	9	4
60 – 65	11	10	1	–	–	1	–	–	–	11	–
65 – 70	–	–	–	–	–	–	–	–	–	9	–
70 – 75	1	–	1	–	–	–	–	–	–	5	–
75 und mehr	–	–	–	–	–	–	–	1	–	26	–
ohne Angabe	–	–	–	–	–	–	–	–	–	–	–
<b>Verunglückte insgesamt</b>	<b>235</b>	<b>184</b>	<b>51</b>	<b>6</b>	<b>17</b>	<b>17</b>	<b>36</b>	<b>66</b>	<b>1</b>	<b>140</b>	<b>39</b>
davon im Alter von ... bis ... unter Jahren											
unter 6	3	2	1	–	1	–	–	33	1	3	4
6 – 10	6	6	–	–	–	2	–	11	–	–	1
10 – 15	3	1	2	–	–	2	1	8	–	9	–
15 – 18	4	4	–	1	1	1	–	4	–	3	1
18 – 21	11	9	2	–	2	5	1	2	–	6	3
21 – 25	25	21	4	1	1	2	6	–	–	2	4
25 – 30	47	34	13	2	6	–	5	2	–	10	7
30 – 35	25	20	5	–	1	1	6	3	–	7	1
35 – 40	20	17	3	2	1	1	7	–	–	10	6
40 – 45	21	14	7	–	2	–	1	–	–	7	2
45 – 50	27	23	4	–	1	1	2	1	–	8	3
50 – 55	17	14	3	–	1	–	5	1	–	8	3
55 – 60	11	6	5	–	–	–	1	–	–	10	4
60 – 65	13	12	1	–	–	1	–	–	–	11	–
65 – 70	1	1	–	–	–	–	–	–	–	10	–
70 – 75	1	–	1	–	–	1	–	–	–	6	–
75 und mehr	–	–	–	–	–	–	1	1	–	30	–
ohne Angabe	–	–	–	–	–	–	–	–	–	–	–

1) Lastkraftwagen mit Normalaufbau - 2) Eisenbahnen, bespannte Fuhrwerke sowie sonstige und unbenannte Fahrzeuge

**Noch: 6. Verunglückte bei Straßenverkehrsunfällen 2017  
nach Art der Verkehrsbeteiligung und Verletzungsschwere**  
**6.3 Fahrzeugbenutzer (Fahrer und Mit-), Fußgänger und Sonstige Personen nach Altersgruppen**

Verletzungsschwere Altersgruppe	Verun- glückte ins- gesamt	Krafträder mit						Personen- kraftwagen	Wohn- mobile	Busse
		Versicherungskennzeichen				amtl. Kennzeichen				
		davon				davon				
		Mofas	Klein- kraft- räder	S- Pedelecs	drei- und leichte vierrädrige Kfz	zwei- rädri- ge Kfz	drei- und schwere vierrädrige Kfz			
Getötete	484	1	4	–	–	90	–	177	–	2
davon im Alter von ... bis ... unter Jahren										
unter 6	5	–	–	–	–	–	–	2	–	–
6 – 10	2	–	–	–	–	–	–	–	–	–
10 – 15	10	–	–	–	–	–	–	1	–	–
15 – 18	13	–	–	–	–	4	–	5	–	–
18 – 21	32	–	–	–	–	7	–	20	–	–
21 – 25	28	–	–	–	–	7	–	16	–	–
25 – 30	34	–	–	–	–	8	–	17	–	1
30 – 35	29	–	–	–	–	5	–	8	–	–
35 – 40	16	–	–	–	–	5	–	8	–	–
40 – 45	19	–	–	–	–	5	–	8	–	–
45 – 50	30	–	1	–	–	8	–	12	–	–
50 – 55	41	–	–	–	–	11	–	14	–	–
55 – 60	32	–	–	–	–	9	–	9	–	–
60 – 65	31	–	1	–	–	8	–	7	–	1
65 – 70	25	–	–	–	–	6	–	8	–	–
70 – 75	23	–	–	–	–	2	–	10	–	–
75 und mehr	111	1	2	–	–	2	–	32	–	–
ohne Angabe	3	–	–	–	–	3	–	–	–	–
Schwerverletzte	13 345	163	447	16	6	1 673	28	5 791	8	124
davon im Alter von ... bis ... unter Jahren										
unter 6	236	–	1	–	–	–	–	118	–	9
6 – 10	259	–	–	–	–	1	–	51	–	3
10 – 15	440	–	1	–	–	4	–	65	–	9
15 – 18	491	37	33	–	–	110	1	122	1	6
18 – 21	990	5	38	–	–	129	3	639	–	3
21 – 25	1 003	4	28	–	–	134	1	629	–	2
25 – 30	1 087	6	19	–	–	163	2	633	–	6
30 – 35	797	3	30	–	3	88	2	447	–	2
35 – 40	772	7	28	2	1	89	3	383	–	3
40 – 45	730	9	31	1	–	109	2	342	–	5
45 – 50	929	5	37	1	–	137	5	400	–	3
50 – 55	1 196	15	54	6	–	234	2	442	3	9
55 – 60	1 080	34	46	1	–	195	2	361	1	11
60 – 65	790	12	31	1	–	103	3	284	1	8
65 – 70	566	7	19	3	–	59	1	191	–	5
70 – 75	491	9	17	–	–	25	1	173	1	6
75 und mehr	1 376	7	17	1	2	31	–	509	1	34
ohne Angabe	112	3	17	–	–	62	–	2	–	–

**Noch: 6. Verunglückte bei Straßenverkehrsunfällen 2017  
nach Art der Verkehrsbeteiligung und Verletzungsschwere**  
**Noch: 6.3 Fahrzeugbenutzer (Fahrer und Mit-), Fußgänger und Sonstige Personen nach Altersgruppen**

Verletzungsschwere Altersgruppe	Last- kraft- wagen <sup>1)</sup>	Davon		Sattel- zug- ma- schinen	Anderen Güter- kraft- fahr- zeugen	Land- wirtsch. Zug- ma- schinen	Übrigen Kraftfahr- zeugen	Fahrräder		Straßen- bahnen	Fuß- gänger	Sonstige Personen und Fahr- zeuge <sup>2)</sup>
		bis einschl. 3,5t	über 3,5t					ohne Elektro- antrieb	Pedelecs			
Getötete	24	20	4	5	1	–	–	50	21	–	108	1
davon im Alter von ... bis ... unter Jahren												
unter 6	–	–	–	–	–	–	–	–	–	–	3	–
6 – 10	–	–	–	–	–	–	–	1	–	–	1	–
10 – 15	–	–	–	–	–	–	–	6	–	–	3	–
15 – 18	–	–	–	–	–	–	–	4	–	–	–	–
18 – 21	–	–	–	–	–	–	–	1	–	–	4	–
21 – 25	1	1	–	–	–	–	–	–	–	–	4	–
25 – 30	3	2	1	1	–	–	–	1	–	–	3	–
30 – 35	6	6	–	2	–	–	–	2	–	–	6	–
35 – 40	–	–	–	–	–	–	–	1	–	–	2	–
40 – 45	1	1	–	–	–	–	–	3	–	–	2	–
45 – 50	2	2	–	–	1	–	–	3	–	–	3	–
50 – 55	4	3	1	–	–	–	–	4	2	–	6	–
55 – 60	1	1	–	1	–	–	–	3	1	–	8	–
60 – 65	3	3	–	1	–	–	–	4	–	–	6	–
65 – 70	1	–	1	–	–	–	–	2	2	–	6	–
70 – 75	–	–	–	–	–	–	–	3	1	–	7	–
75 und mehr	2	1	1	–	–	–	–	12	15	–	44	1
ohne Angabe	–	–	–	–	–	–	–	–	–	–	–	–
Schwerverletzte	238	157	81	84	13	24	24	2 492	345	10	1 789	70
davon im Alter von ... bis ... unter Jahren												
unter 6	2	1	1	–	–	–	–	11	–	–	92	3
6 – 10	–	–	–	–	–	1	–	43	–	–	159	1
10 – 15	–	–	–	–	–	–	2	179	1	1	176	2
15 – 18	1	1	–	1	–	1	–	100	3	–	73	2
18 – 21	6	5	1	1	–	4	1	74	2	–	84	1
21 – 25	18	14	4	2	2	1	2	98	3	–	74	5
25 – 30	31	25	6	3	2	2	2	132	5	1	75	5
30 – 35	13	10	3	7	1	3	3	128	9	–	57	1
35 – 40	25	17	8	12	1	2	3	138	9	–	65	1
40 – 45	30	20	10	9	–	1	–	131	9	–	46	5
45 – 50	30	18	12	13	2	1	–	201	20	–	72	2
50 – 55	32	16	16	15	2	–	1	271	23	1	84	2
55 – 60	27	17	10	10	1	2	2	229	39	1	115	3
60 – 65	13	7	6	8	2	3	–	179	39	–	97	6
65 – 70	6	3	3	3	–	1	1	138	41	1	86	4
70 – 75	3	2	1	–	–	1	3	109	42	1	94	6
75 und mehr	1	1	–	–	–	1	4	312	100	4	331	21
ohne Angabe	–	–	–	–	–	–	–	19	–	–	9	–

1) Lastkraftwagen mit Normalaufbau – 2) Handwagen, Handkarren, Tierführer / Treiber und andere Personen, Eisenbahnen, Fuhrwerke, Tiergespanne, sonstige und unbekannte Fahrzeuge

**Noch: 6. Verunglückte bei Straßenverkehrsunfällen 2017  
nach Art der Verkehrsbeteiligung und Verletzungsschwere**  
**Noch: 6.3 Fahrzeugbenutzer (Fahrer und Mit-), Fußgänger und Sonstige Personen nach Altersgruppen**

Verletzungsschwere Altersgruppe	Verun- glückte ins- gesamt	Krafträder mit						Personen- kraftwagen	Wohn- mobile	Busse
		Versicherungskennzeichen				amtl. Kennzeichen				
		davon				davon				
		Mofas	Klein- kraft- räder	S- Pedelecs	drei- und leichte vierrädrige Kfz	zwei- rädri- ge Kfz	drei- und schwere vierrädrige Kfz			
Leichtverletzte	64 032	735	1 857	34	18	3 305	45	34 919	25	1 566
davon im Alter von ... bis ... unter Jahren										
unter 6	1 124	—	1	—	—	2	—	681	—	105
6 – 10	1 596	—	4	—	—	6	—	607	1	105
10 – 15	2 982	7	19	—	—	11	—	670	1	169
15 – 18	2 638	257	174	—	3	428	2	655	2	83
18 – 21	4 732	44	196	—	2	302	5	3 121	—	57
21 – 25	5 687	34	196	—	—	243	5	3 869	—	53
25 – 30	6 332	30	158	1	—	257	6	4 199	2	88
30 – 35	4 888	19	141	2	—	167	2	3 177	—	72
35 – 40	4 557	29	155	4	—	142	2	2 878	—	71
40 – 45	4 082	20	119	3	—	163	2	2 559	2	79
45 – 50	4 941	25	147	7	1	283	4	2 845	2	87
50 – 55	5 471	54	167	3	2	398	6	2 938	3	92
55 – 60	4 364	64	118	7	3	345	5	2 170	4	118
60 – 65	3 053	68	91	1	3	221	4	1 468	4	88
65 – 70	2 073	23	37	3	—	92	1	943	3	46
70 – 75	1 514	10	29	2	1	57	—	650	1	56
75 und mehr	3 444	27	33	1	2	44	—	1 468	—	197
ohne Angabe	554	24	72	—	1	144	1	21	—	—
Verunglückte insgesamt	77 861	899	2 308	50	24	5 068	73	40 887	33	1 692
davon im Alter von ... bis ... unter Jahren										
unter 6	1 365	—	2	—	—	2	—	801	—	114
6 – 10	1 857	—	4	—	—	7	—	658	1	108
10 – 15	3 432	7	20	—	—	15	—	736	1	178
15 – 18	3 142	294	207	—	3	542	3	782	3	89
18 – 21	5 754	49	234	—	2	438	8	3 780	—	60
21 – 25	6 718	38	224	—	—	384	6	4 514	—	55
25 – 30	7 453	36	177	1	—	428	8	4 849	2	95
30 – 35	5 714	22	171	2	3	260	4	3 632	—	74
35 – 40	5 345	36	183	6	1	236	5	3 269	—	74
40 – 45	4 831	29	150	4	—	277	4	2 909	2	84
45 – 50	5 900	30	185	8	1	428	9	3 257	2	90
50 – 55	6 708	69	221	9	2	643	8	3 394	6	101
55 – 60	5 476	98	164	8	3	549	7	2 540	5	129
60 – 65	3 874	80	123	2	3	332	7	1 759	5	97
65 – 70	2 664	30	56	6	—	157	2	1 142	3	51
70 – 75	2 028	19	46	2	1	84	1	833	2	62
75 und mehr	4 931	35	52	2	4	77	—	2 009	1	231
ohne Angabe	669	27	89	—	1	209	1	23	—	—

**Noch: 6. Verunglückte bei Straßenverkehrsunfällen 2017  
nach Art der Verkehrsbeteiligung und Verletzungsschwere**  
**Noch: 6.3 Fahrzeugbenutzer (Fahrer und Mit-), Fußgänger und Sonstige Personen nach Altersgruppen**

Verletzungsschwere Altersgruppe	Last- kraft- wagen <sup>1)</sup>	Davon		Sattel- zug- ma- schinen	Anderen Güter- kraft- fahr- zeugen	Land- wirtsch. Zug- ma- schinen	Übrigen Kraftfahr- zeugen	Fahrräder		Straßen- bahnen	Fuß- gänger	Sonstige Personen und Fahr- zeuge <sup>2)</sup>
		bis einschl. 3,5t	über 3,5t					ohne Elektro- antrieb	Pedelecs			
Leichtverletzte	983	726	257	166	59	56	89	12 471	1 023	208	6 116	357
davon im Alter von ... bis ... unter Jahren												
unter 6	1	1	–	–	1	–	–	82	1	3	229	18
6 – 10	6	6	–	–	–	1	–	396	–	–	454	16
10 – 15	3	1	2	–	–	2	–	1 473	4	8	600	15
15 – 18	3	3	–	–	1	2	1	721	7	3	286	10
18 – 21	39	36	3	–	4	8	5	604	14	6	310	15
21 – 25	99	89	10	10	6	12	10	768	10	6	349	17
25 – 30	126	104	22	14	11	2	12	928	26	21	431	20
30 – 35	101	81	20	13	8	4	10	759	24	17	351	21
35 – 40	111	76	35	15	5	2	15	719	26	16	345	22
40 – 45	86	59	27	30	5	3	4	681	19	13	279	15
45 – 50	112	76	36	25	3	3	8	932	72	17	336	32
50 – 55	127	85	42	25	8	4	10	1 099	116	19	375	25
55 – 60	89	52	37	19	5	4	5	887	117	23	352	29
60 – 65	53	37	16	12	2	4	1	609	107	16	290	11
65 – 70	13	11	2	2	–	2	2	509	124	9	248	16
70 – 75	7	4	3	1	–	1	3	371	112	5	197	11
75 und mehr	5	3	2	–	–	2	3	748	242	26	587	59
ohne Angabe	2	2	–	–	–	–	–	185	2	–	97	5
<b>Verunglückte insgesamt</b>	<b>1 245</b>	<b>903</b>	<b>342</b>	<b>255</b>	<b>73</b>	<b>80</b>	<b>113</b>	<b>15 013</b>	<b>1 389</b>	<b>218</b>	<b>8 013</b>	<b>428</b>
davon im Alter von ... bis ... unter Jahren												
unter 6	3	2	1	–	1	–	–	93	1	3	324	21
6 – 10	6	6	–	–	–	2	–	440	–	–	614	17
10 – 15	3	1	2	–	–	2	2	1 658	5	9	779	17
15 – 18	4	4	–	1	1	3	1	825	10	3	359	12
18 – 21	45	41	4	1	4	12	6	679	16	6	398	16
21 – 25	118	104	14	12	8	13	12	866	13	6	427	22
25 – 30	160	131	29	18	13	4	14	1 061	31	22	509	25
30 – 35	120	97	23	22	9	7	13	889	33	17	414	22
35 – 40	136	93	43	27	6	4	18	858	35	16	412	23
40 – 45	117	80	37	39	5	4	4	815	28	13	327	20
45 – 50	144	96	48	38	6	4	8	1 136	92	17	411	34
50 – 55	163	104	59	40	10	4	11	1 374	141	20	465	27
55 – 60	117	70	47	30	6	6	7	1 119	157	24	475	32
60 – 65	69	47	22	21	4	7	1	792	146	16	393	17
65 – 70	20	14	6	5	–	3	3	649	167	10	340	20
70 – 75	10	6	4	1	–	2	6	483	155	6	298	17
75 und mehr	8	5	3	–	–	3	7	1 072	357	30	962	81
ohne Angabe	2	2	–	–	–	–	–	204	2	–	106	5

**Noch: 6. Verunglückte bei Straßenverkehrsunfällen 2017  
nach Art der Verkehrsbeteiligung und Verletzungsschwere  
6.4 Verunglückte nach Geschlecht und Altersgruppen**

Verletzungsschwere Altersgruppe	Verunglückte											
	ins- gesamt <sup>1)</sup>	männlich					zu- sammen	weiblich				
		zu- sammen	darunter					zu- sammen	darunter			
			Fahrer und Mitfahrer von			Fuß- gänger <sup>4)</sup>			Fahrer und Mitfahrer von			Fuß- gänger <sup>4)</sup>
			Personen- kraftwagen	Kraftträdern mit amtl. Kennz. <sup>2)</sup>	Fahr- rädern <sup>3)</sup>				Personen- kraftwagen	Kraftträdern mit amtl. Kennz. <sup>2)</sup>	Fahr- rädern <sup>3)</sup>	
Getötete	484	374	127	87	56	69	110	50	3	15	39	
davon im Alter von ... bis ... unter Jahren												
unter 6	5	4	2	–	–	2	1	–	–	–	1	
6 – 10	2	–	–	–	–	–	2	–	–	1	1	
10 – 15	10	6	–	–	3	3	4	1	–	3	–	
15 – 18	13	10	2	4	4	–	3	3	–	–	–	
18 – 21	32	24	14	5	1	4	8	6	2	–	–	
21 – 25	28	23	13	7	–	2	5	3	–	–	2	
25 – 30	34	28	14	8	–	3	6	3	–	1	–	
30 – 35	29	28	7	5	2	6	1	1	–	–	–	
35 – 40	16	14	6	5	1	2	2	2	–	–	–	
40 – 45	19	18	7	5	3	2	1	1	–	–	–	
45 – 50	30	25	8	8	3	2	5	4	–	–	1	
50 – 55	41	33	8	11	6	4	8	6	–	–	2	
55 – 60	32	26	7	9	3	5	6	2	–	1	3	
60 – 65	31	23	5	8	3	2	8	2	–	1	4	
65 – 70	25	19	7	6	3	2	6	1	–	1	4	
70 – 75	23	14	6	2	2	4	9	4	–	2	3	
75 und mehr	111	76	21	1	22	26	35	11	1	5	18	
ohne Angabe	3	3	–	3	–	–	–	–	–	–	–	
Schwerverletzte	13 345	8 274	3 098	1 503	1 834	904	5 071	2 693	198	1 003	885	
davon im Alter von ... bis ... unter Jahren												
unter 6	236	140	66	–	8	57	96	52	–	3	35	
6 – 10	259	178	26	1	30	117	81	25	–	13	42	
10 – 15	440	282	37	3	128	106	158	28	1	52	70	
15 – 18	491	292	44	87	73	34	199	78	24	30	39	
18 – 21	990	611	352	114	53	52	379	287	18	23	32	
21 – 25	1 003	645	353	124	67	50	358	276	11	34	24	
25 – 30	1 087	698	347	151	94	42	389	286	14	43	33	
30 – 35	797	484	222	85	92	29	313	225	5	45	28	
35 – 40	772	531	218	84	115	38	241	165	8	32	27	
40 – 45	730	487	191	93	97	28	243	151	18	43	18	
45 – 50	929	593	202	123	150	39	336	198	19	71	33	
50 – 55	1 196	757	219	199	191	35	439	223	37	103	49	
55 – 60	1 080	690	189	180	162	53	390	172	17	106	62	
60 – 65	790	498	159	97	125	50	292	125	9	93	47	
65 – 70	566	330	97	56	103	33	236	94	4	76	53	
70 – 75	491	274	91	25	89	34	217	82	1	62	60	
75 und mehr	1 376	704	283	30	246	103	672	226	1	166	228	
ohne Angabe	112	80	2	51	11	4	32	–	11	8	5	

1) einschl. ohne Angabe des Geschlechts – 2) einschl. drei- und leichten vierrädrigen Kfz. – 3) einschl. Pedelecs – 4) einschl. Fußgänger mit Sport- und Spielgeräten

**Noch: 6. Verunglückte bei Straßenverkehrsunfällen 2017**  
**nach Art der Verkehrsbeteiligung und Verletzungsschwere**  
**Noch: 6.4 Verunglückte nach Geschlecht und Altersgruppen**

Verletzungsschwere Altersgruppe	Verunglückte										
	ins- gesamt <sup>1)</sup>	männlich					weiblich				
		zu- sammen	darunter				zu- sammen	darunter			
			Fahrer und Mitfahrer von			Fuß- gänger <sup>4)</sup>		Fahrer und Mitfahrer von			Fuß- gänger <sup>4)</sup>
			Personen- kraftwagen	Kraftträdern mit amtl. Kennz. <sup>2)</sup>	Fahr- rädern <sup>3)</sup>			Personen- kraftwagen	Kraftträdern mit amtl. Kennz. <sup>2)</sup>	Fahr- rädern <sup>3)</sup>	
Leichtverletzte	64 032	34 554	16 173	2 859	8 506	3 055	29 462	18 743	491	4 985	3 056
davon im Alter von ... bis ... unter Jahren											
unter 6	1 124	606	354	1	50	143	518	327	1	33	86
6 – 10	1 596	927	298	3	287	288	669	309	3	109	166
10 – 15	2 982	1 691	287	7	972	329	1 291	383	4	505	271
15 – 18	2 638	1 496	223	335	491	116	1 142	432	95	237	170
18 – 21	4 732	2 453	1 413	258	395	147	2 279	1 708	49	223	163
21 – 25	5 687	3 001	1 849	202	479	165	2 686	2 020	46	299	184
25 – 30	6 332	3 391	1 997	228	594	235	2 941	2 202	35	360	196
30 – 35	4 888	2 570	1 444	145	508	185	2 318	1 733	24	275	166
35 – 40	4 557	2 486	1 335	123	515	199	2 071	1 543	21	230	146
40 – 45	4 082	2 228	1 199	147	453	145	1 854	1 360	18	247	134
45 – 50	4 941	2 644	1 285	238	631	169	2 297	1 560	49	373	167
50 – 55	5 471	3 024	1 332	344	774	194	2 447	1 606	60	441	181
55 – 60	4 364	2 407	1 011	306	591	170	1 957	1 159	44	413	182
60 – 65	3 053	1 672	697	206	398	131	1 381	771	19	318	159
65 – 70	2 073	1 108	439	91	379	98	965	504	2	254	150
70 – 75	1 514	781	305	54	277	76	733	345	3	206	121
75 und mehr	3 444	1 693	692	44	590	215	1 751	776	–	400	372
ohne Angabe	554	376	13	127	122	50	162	5	18	62	42
Verunglückte insgesamt	77 861	43 202	19 398	4 449	10 396	4 028	34 643	21 486	692	6 003	3 980
davon im Alter von ... bis ... unter Jahren											
unter 6	1 365	750	422	1	58	202	615	379	1	36	122
6 – 10	1 857	1 105	324	4	317	405	752	334	3	123	209
10 – 15	3 432	1 979	324	10	1 103	438	1 453	412	5	560	341
15 – 18	3 142	1 798	269	426	568	150	1 344	513	119	267	209
18 – 21	5 754	3 088	1 779	377	449	203	2 666	2 001	69	246	195
21 – 25	6 718	3 669	2 215	333	546	217	3 049	2 299	57	333	210
25 – 30	7 453	4 117	2 358	387	688	280	3 336	2 491	49	404	229
30 – 35	5 714	3 082	1 673	235	602	220	2 632	1 959	29	320	194
35 – 40	5 345	3 031	1 559	212	631	239	2 314	1 710	29	262	173
40 – 45	4 831	2 733	1 397	245	553	175	2 098	1 512	36	290	152
45 – 50	5 900	3 262	1 495	369	784	210	2 638	1 762	68	444	201
50 – 55	6 708	3 814	1 559	554	971	233	2 894	1 835	97	544	232
55 – 60	5 476	3 123	1 207	495	756	228	2 353	1 333	61	520	247
60 – 65	3 874	2 193	861	311	526	183	1 681	898	28	412	210
65 – 70	2 664	1 457	543	153	485	133	1 207	599	6	331	207
70 – 75	2 028	1 069	402	81	368	114	959	431	4	270	184
75 und mehr	4 931	2 473	996	75	858	344	2 458	1 013	2	571	618
ohne Angabe	669	459	15	181	133	54	194	5	29	70	47

1) einschl. ohne Angabe des Geschlechts – 2) einschl. drei- und leichten vierrädrigen Kfz. – 3) einschl. Pedelecs – 4) einschl. Fußgänger mit Sport- und Spielgeräten

**Noch: 6. Verunglückte bei Straßenverkehrsunfällen 2017  
nach Art der Verkehrsbeteiligung und Verletzungsschwere  
6.5 Kraftfahrzeugführer bzw. Mitfahrer nach Altersgruppen und Geschlecht**

Verletzungsschwere Altersgruppe	Verunglückte											
	männlich						weiblich					
	Fahrer von			Mitfahrer von			Fahrer von			Mitfahrer von		
	Kraft- rädern mit Vers.- Kennz. <sup>1)</sup>	Kraft- rädern mit amtl. Kennz. <sup>2)</sup>	Per- sonen- kraft- wagen	Kraft- rädern mit Vers.- Kennz. <sup>1)</sup>	Kraft- rädern mit amtl. Kennz. <sup>2)</sup>	Per- sonen- kraft- wagen	Kraft- rädern mit Vers.- Kennz. <sup>1)</sup>	Kraft- rädern mit amtl. Kennz. <sup>2)</sup>	Per- sonen- kraft- wagen	Kraft- rädern mit Vers.- Kennz. <sup>1)</sup>	Kraft- rädern mit amtl. Kennz. <sup>2)</sup>	Per- sonen- kraft- wagen
Getötete	5	87	105	–	–	22	–	–	28	–	3	22
davon im Alter von ... bis ... unter Jahren												
unter 6	–	–	–	–	–	2	–	–	–	–	–	–
6 – 10	–	–	–	–	–	–	–	–	–	–	–	–
10 – 15	–	–	–	–	–	–	–	–	–	–	–	1
15 – 18	–	4	–	–	–	2	–	–	–	–	–	3
18 – 21	–	5	9	–	–	5	–	–	3	–	2	3
21 – 25	–	7	11	–	–	2	–	–	1	–	–	2
25 – 30	–	8	11	–	–	3	–	–	3	–	–	–
30 – 35	–	5	6	–	–	1	–	–	1	–	–	–
35 – 40	–	5	5	–	–	1	–	–	2	–	–	–
40 – 45	–	5	7	–	–	–	–	–	1	–	–	–
45 – 50	1	8	6	–	–	2	–	–	4	–	–	–
50 – 55	–	11	7	–	–	1	–	–	4	–	–	2
55 – 60	–	9	7	–	–	–	–	–	2	–	–	–
60 – 65	1	8	5	–	–	–	–	–	1	–	–	1
65 – 70	–	6	7	–	–	–	–	–	1	–	–	–
70 – 75	–	2	6	–	–	–	–	–	3	–	–	1
75 und mehr	3	1	18	–	–	3	–	–	2	–	1	9
ohne Angabe	–	3	–	–	–	–	–	–	–	–	–	–
Schwerverletzte	491	1 484	2 558	5	19	540	121	116	1 809	15	82	884
davon im Alter von ... bis ... unter Jahren												
unter 6	1	–	–	–	–	66	–	–	–	–	–	52
6 – 10	–	–	–	–	1	26	–	–	–	–	–	25
10 – 15	–	1	–	–	2	37	1	–	–	–	1	28
15 – 18	46	83	7	3	4	37	15	10	5	6	14	73
18 – 21	30	110	262	–	4	90	11	11	197	2	7	90
21 – 25	23	122	300	–	2	53	7	7	209	2	4	67
25 – 30	19	148	292	1	3	55	3	9	224	2	5	62
30 – 35	29	85	197	–	–	25	6	4	160	1	1	65
35 – 40	32	83	199	–	1	19	6	7	124	–	1	41
40 – 45	35	93	169	–	–	22	6	12	117	–	6	34
45 – 50	34	123	176	–	–	26	7	9	154	2	10	44
50 – 55	58	199	201	–	–	18	17	17	164	–	20	59
55 – 60	63	180	176	–	–	13	18	9	119	–	8	53
60 – 65	35	97	146	1	–	13	8	7	92	–	2	33
65 – 70	26	56	88	–	–	9	3	2	53	–	2	41
70 – 75	23	25	82	–	–	9	3	1	53	–	–	29
75 und mehr	25	28	261	–	2	22	2	–	138	–	1	88
ohne Angabe	12	51	2	–	–	–	8	11	–	–	–	–

1) einschl. S-Pedelecs und drei- und leichten vierrädrigen Kfz – 2) einschl. drei- und schweren vierrädrigen Kfz



**Noch: 6. Verunglückte bei Straßenverkehrsunfällen 2017**  
**nach Art der Verkehrsbeteiligung und Verletzungsschwere**  
**Noch: 6.5 Kraftfahrzeugführer bzw. Mitfahrer nach Altersgruppen und Geschlecht**

Verletzungsschwere Altersgruppe	Verunglückte											
	männlich						weiblich					
	Fahrer von			Mitfahrer von			Fahrer von			Mitfahrer von		
	Kraft- rädern mit Vers.- Kennz. <sup>1)</sup>	Kraft- rädern mit amtl. Kennz. <sup>2)</sup>	Per- sonen- kraft- wagen	Kraft- rädern mit Vers.- Kennz. <sup>1)</sup>	Kraft- rädern mit amtl. Kennz. <sup>2)</sup>	Per- sonen- kraft- wagen	Kraft- rädern mit Vers.- Kennz. <sup>1)</sup>	Kraft- rädern mit amtl. Kennz. <sup>2)</sup>	Per- sonen- kraft- wagen	Kraft- rädern mit Vers.- Kennz. <sup>1)</sup>	Kraft- rädern mit amtl. Kennz. <sup>2)</sup>	Per- sonen- kraft- wagen
Leichtverletzte	1 844	2 805	12 769	45	54	3 404	667	331	12 279	85	160	6 464
davon im Alter von ... bis ... unter Jahren												
unter 6	–	1	–	1	–	354	–	–	–	–	1	327
6 – 10	–	–	1	1	3	297	–	–	–	3	3	309
10 – 15	3	1	1	9	6	286	2	–	2	12	4	381
15 – 18	278	308	14	13	27	209	122	54	12	21	41	420
18 – 21	155	251	1 069	6	7	344	70	33	1 104	11	16	604
21 – 25	145	199	1 456	8	3	393	69	31	1 430	8	15	590
25 – 30	118	225	1 620	6	3	377	54	25	1 629	11	10	573
30 – 35	113	145	1 205	–	–	239	43	18	1 295	6	6	438
35 – 40	134	122	1 170	–	1	165	52	11	1 162	2	10	381
40 – 45	110	145	1 076	1	2	123	28	12	1 033	3	6	327
45 – 50	123	238	1 129	–	–	156	53	33	1 206	4	16	354
50 – 55	160	342	1 197	–	2	135	66	47	1 181	–	13	425
55 – 60	153	306	921	–	–	90	38	32	828	1	12	331
60 – 65	136	206	637	–	–	60	25	13	497	2	6	274
65 – 70	57	91	387	–	–	52	6	1	292	–	1	212
70 – 75	39	54	268	–	–	37	2	3	205	1	–	140
75 und mehr	59	44	605	–	–	87	4	–	398	–	–	378
ohne Angabe	61	127	13	–	–	–	33	18	5	–	–	–
<b>Verunglückte insgesamt</b>	<b>2 340</b>	<b>4 376</b>	<b>15 432</b>	<b>50</b>	<b>73</b>	<b>3 966</b>	<b>788</b>	<b>447</b>	<b>14 116</b>	<b>100</b>	<b>245</b>	<b>7 370</b>
davon im Alter von ... bis ... unter Jahren												
unter 6	1	1	–	1	–	422	–	–	–	–	1	379
6 – 10	–	–	1	1	4	323	–	–	–	3	3	334
10 – 15	3	2	1	9	8	323	3	–	2	12	5	410
15 – 18	324	395	21	16	31	248	137	64	17	27	55	496
18 – 21	185	366	1 340	6	11	439	81	44	1 304	13	25	697
21 – 25	168	328	1 767	8	5	448	76	38	1 640	10	19	659
25 – 30	137	381	1 923	7	6	435	57	34	1 856	13	15	635
30 – 35	142	235	1 408	–	–	265	49	22	1 456	7	7	503
35 – 40	166	210	1 374	–	2	185	58	18	1 288	2	11	422
40 – 45	145	243	1 252	1	2	145	34	24	1 151	3	12	361
45 – 50	158	369	1 311	–	–	184	60	42	1 364	6	26	398
50 – 55	218	552	1 405	–	2	154	83	64	1 349	–	33	486
55 – 60	216	495	1 104	–	–	103	56	41	949	1	20	384
60 – 65	172	311	788	1	–	73	33	20	590	2	8	308
65 – 70	83	153	482	–	–	61	9	3	346	–	3	253
70 – 75	62	81	356	–	–	46	5	4	261	1	–	170
75 und mehr	87	73	884	–	2	112	6	–	538	–	2	475
ohne Angabe	73	181	15	–	–	–	41	29	5	–	–	–

1) einschl. S-Pedelecs und drei- und leichten vierrädrigen Kfz – 2) einschl. drei- und schweren vierrädrigen Kfz

**Noch: 6. Verunglückte bei Straßenverkehrsunfällen 2017  
nach Art der Verkehrsbeteiligung und Verletzungsschwere  
6.6 Verunglückte bei Straßenverkehrsunfällen nach Monaten und Ortslage**

Art der Verkehrsbeteiligung Verletzungsschwere	Ins- gesamt	Jan.	Febr.	März	April	Mai	Juni	Juli	Aug.	Sept.	Okt.	Nov.	Dez.
<b>innerhalb und außerhalb von Ortschaften</b>													
<b>Insgesamt</b>													
Verunglückte	77 861	5 255	4 820	6 636	5 401	7 687	7 467	7 406	6 622	6 942	6 921	6 780	5 924
Getötete	484	36	25	37	26	66	43	53	52	34	29	43	40
Schwerverletzte	13 345	880	835	1 140	902	1 382	1 329	1 273	1 167	1 166	1 187	1 117	967
Leichtverletzte	64 032	4 339	3 960	5 459	4 473	6 239	6 095	6 080	5 403	5 742	5 705	5 620	4 917
darunter													
<b>Krafträder mit Vers.-Kennz.</b>													
Verunglückte	3 281	155	190	235	210	312	379	360	314	332	337	281	176
Getötete	5	—	1	—	—	1	—	1	1	1	—	—	—
Schwerverletzte	632	32	31	56	48	57	85	65	56	62	53	53	34
Leichtverletzte	2 644	123	158	179	162	254	294	294	257	269	284	228	142
davon:													
Mofas, Kleinkrafträder													
Verunglückte	3 207	150	189	233	203	307	372	349	305	321	328	275	175
Getötete	5	—	1	—	—	1	—	1	1	1	—	—	—
Schwerverletzte	610	31	31	55	46	56	83	61	53	60	50	50	34
Leichtverletzte	2 592	119	157	178	157	250	289	287	251	260	278	225	141
S-Pedelecs													
Verunglückte	50	3	—	2	5	4	5	7	6	8	5	4	1
Getötete	—	—	—	—	—	—	—	—	—	—	—	—	—
Schwerverletzte	16	1	—	1	1	1	1	3	3	1	2	2	—
Leichtverletzte	34	2	—	1	4	3	4	4	3	7	3	2	1
drei- u. leichte vierrädrige Kfz													
Verunglückte	24	2	1	—	2	1	2	4	3	3	4	2	—
Getötete	—	—	—	—	—	—	—	—	—	—	—	—	—
Schwerverletzte	6	—	—	—	1	—	1	1	—	1	1	1	—
Leichtverletzte	18	2	1	—	1	1	1	3	3	2	3	1	—
<b>Krafträder mit amt. Kennz.</b>													
Verunglückte	5 141	70	146	503	435	731	658	581	609	541	518	219	130
Getötete	90	1	2	9	9	15	14	16	12	7	3	1	1
Schwerverletzte	1 701	12	41	176	147	261	218	214	215	165	150	61	41
Leichtverletzte	3 350	57	103	318	279	455	426	351	382	369	365	157	88
davon:													
zweirädrige Kraftfahrz.													
Verunglückte	5 068	70	144	498	428	721	649	574	602	534	508	212	128
Getötete	90	1	2	9	9	15	14	16	12	7	3	1	1
Schwerverletzte	1 673	12	41	174	144	258	214	212	212	160	145	60	41
Leichtverletzte	3 305	57	101	315	275	448	421	346	378	367	360	151	86
drei- u. schwere vierrädrige Kfz													
Verunglückte	73	—	2	5	7	10	9	7	7	7	10	7	2
Getötete	—	—	—	—	—	—	—	—	—	—	—	—	—
Schwerverletzte	28	—	—	2	3	3	4	2	3	5	5	1	—
Leichtverletzte	45	—	2	3	4	7	5	5	4	2	5	6	2
<b>Personenkraftwagen</b>													
Verunglückte	40 887	3 267	2 813	3 421	2 852	3 613	3 399	3 645	3 216	3 565	3 615	3 887	3 594
Getötete	177	14	11	13	9	24	13	20	19	13	8	18	15
Schwerverletzte	5 791	477	410	464	394	525	493	496	453	502	519	554	504
Leichtverletzte	34 919	2 776	2 392	2 944	2 449	3 064	2 893	3 129	2 744	3 050	3 088	3 315	3 075
<b>Wohnmobile</b>													
Verunglückte	33	1	2	1	—	7	3	9	6	1	1	2	—
Getötete	—	—	—	—	—	—	—	—	—	—	—	—	—
Schwerverletzte	8	—	1	—	—	1	—	5	1	—	—	—	—
Leichtverletzte	25	1	1	1	—	6	3	4	5	1	1	2	—
<b>Fahrräder</b>													
Verunglückte	16 402	719	768	1 361	1 087	1 932	2 053	1 912	1 670	1 569	1 414	1 144	773
Getötete	71	7	2	5	3	11	8	6	8	8	6	6	1
Schwerverletzte	2 837	124	135	239	174	341	367	336	315	268	245	169	124
Leichtverletzte	13 494	588	631	1 117	910	1 580	1 678	1 570	1 347	1 293	1 163	969	648
darunter:													
Pedelecs													
Verunglückte	1 389	36	62	98	66	161	176	178	179	130	148	98	57
Getötete	21	1	—	2	1	5	2	3	3	2	1	1	—
Schwerverletzte	345	2	20	22	17	33	59	46	43	27	40	20	16
Leichtverletzte	1 023	33	42	74	48	123	115	129	133	101	107	77	41
<b>Fußgänger<sup>1)</sup></b>													
Verunglückte	8 013	795	633	723	467	677	592	518	473	559	696	895	985
Getötete	108	10	7	5	3	14	6	8	9	2	9	14	21
Schwerverletzte	1 789	198	169	159	89	136	114	111	80	127	160	217	229
Leichtverletzte	6 116	587	457	559	375	527	472	399	384	430	527	664	735

1) einschl. Fußgänger mit Sport- oder Spielgerät

**Noch: 6. Verunglückte bei Straßenverkehrsunfällen 2017  
nach Art der Verkehrsbeteiligung und Verletzungsschwere**  
**Noch: 6.6 Verunglückte bei Straßenverkehrsunfällen nach Monaten und Ortslage**

Art der Verkehrsbeteiligung Verletzungsschwere	Ins- gesamt	Jan.	Febr.	März	April	Mai	Juni	Juli	Aug.	Sept.	Okt.	Nov.	Dez.
<b>innerhalb von Ortschaften</b>													
<b>Insgesamt</b>													
Verunglückte	56 030	3 652	3 475	4 864	3 864	5 598	5 581	5 291	4 732	4 960	4 950	4 866	4 197
Getötete	208	19	7	15	8	27	19	18	19	16	14	22	24
Schwerverletzte	8 291	545	523	724	540	857	859	790	711	703	749	689	601
Leichtverletzte	47 531	3 088	2 945	4 125	3 316	4 714	4 703	4 483	4 002	4 241	4 187	4 155	3 572
darunter													
<b>Krafträder mit Vers.-Kennz.</b>													
Verunglückte	2 890	138	167	201	184	282	334	323	279	286	291	246	159
Getötete	5	—	1	—	—	1	—	1	1	1	—	—	—
Schwerverletzte	515	28	25	40	41	48	70	60	43	48	39	44	29
Leichtverletzte	2 370	110	141	161	143	233	264	262	235	237	252	202	130
davon:													
Mofas, Kleinkrafträder													
Verunglückte	2 841	133	167	199	180	278	330	317	273	279	285	242	158
Getötete	5	—	1	—	—	1	—	1	1	1	—	—	—
Schwerverletzte	501	27	25	39	40	48	69	59	40	46	37	42	29
Leichtverletzte	2 335	106	141	160	140	229	261	257	232	232	248	200	129
S-Pedelecs													
Verunglückte	37	3	—	2	4	3	3	5	4	5	4	3	1
Getötete	—	—	—	—	—	—	—	—	—	—	—	—	—
Schwerverletzte	11	1	—	1	1	—	—	1	3	1	2	1	—
Leichtverletzte	26	2	—	1	3	3	3	4	1	4	2	2	1
drei- u. leichte vierrädrige Kfz													
Verunglückte	12	2	—	—	—	1	1	1	2	2	2	1	—
Getötete	—	—	—	—	—	—	—	—	—	—	—	—	—
Schwerverletzte	3	—	—	—	—	—	1	—	—	1	—	1	—
Leichtverletzte	9	2	—	—	—	1	—	1	2	1	2	—	—
<b>Krafträder mit amt. Kennz.</b>													
Verunglückte	3 362	63	113	323	289	460	426	338	373	357	341	168	111
Getötete	26	1	—	2	3	5	5	3	2	2	2	—	1
Schwerverletzte	925	10	31	103	75	137	113	104	108	88	87	38	31
Leichtverletzte	2 411	52	82	218	211	318	308	231	263	267	252	130	79
davon:													
zweirädrige Kraftfahrz.													
Verunglückte	3 307	63	112	319	285	452	418	333	368	353	333	162	109
Getötete	26	1	—	2	3	5	5	3	2	2	2	—	1
Schwerverletzte	909	10	31	102	73	135	110	104	107	85	84	37	31
Leichtverletzte	2 372	52	81	215	209	312	303	226	259	266	247	125	77
drei- u. schwere vierrädrige Kfz													
Verunglückte	55	—	1	4	4	8	8	5	5	4	8	6	2
Getötete	—	—	—	—	—	—	—	—	—	—	—	—	—
Schwerverletzte	16	—	—	1	2	2	3	—	1	3	3	1	—
Leichtverletzte	39	—	1	3	2	6	5	5	4	1	5	5	2
<b>Personenkraftwagen</b>													
Verunglückte	24 205	1 854	1 693	2 073	1 711	2 185	2 082	2 137	1 886	2 098	2 107	2 286	2 093
Getötete	36	5	1	4	—	4	3	4	4	3	1	4	3
Schwerverletzte	2 426	189	170	189	172	236	214	212	182	197	224	227	214
Leichtverletzte	21 743	1 660	1 522	1 880	1 539	1 945	1 865	1 921	1 700	1 898	1 882	2 055	1 876
<b>Wohnmobile</b>													
Verunglückte	6	—	2	1	—	3	—	—	—	—	—	—	—
Getötete	—	—	—	—	—	—	—	—	—	—	—	—	—
Schwerverletzte	2	—	1	—	—	1	—	—	—	—	—	—	—
Leichtverletzte	4	—	1	1	—	2	—	—	—	—	—	—	—
<b>Fahrräder</b>													
Verunglückte	14 997	663	711	1 261	988	1 737	1 868	1 740	1 498	1 433	1 304	1 072	722
Getötete	50	4	1	4	3	6	5	5	4	8	4	5	1
Schwerverletzte	2 449	111	116	209	149	286	322	279	276	224	221	148	108
Leichtverletzte	12 498	548	594	1 048	836	1 445	1 541	1 456	1 218	1 201	1 079	919	613
darunter:													
Pedelecs													
Verunglückte	1 156	29	54	93	54	128	139	144	140	109	122	93	51
Getötete	13	—	—	2	1	2	2	3	—	2	—	1	—
Schwerverletzte	278	2	16	20	14	26	45	33	37	19	33	18	15
Leichtverletzte	865	27	38	71	39	100	92	108	103	88	89	74	36
<b>Fußgänger<sup>1)</sup></b>													
Verunglückte	7 715	770	606	701	449	648	579	504	455	535	669	854	945
Getötete	87	8	4	4	2	11	5	5	8	2	7	12	19
Schwerverletzte	1 682	190	159	155	82	126	111	107	72	120	149	203	208
Leichtverletzte	5 946	572	443	542	365	511	463	392	375	413	513	639	718

1) einschl. Fußgänger mit Sport- oder Spielgerät

**Noch: 6. Verunglückte bei Straßenverkehrsunfällen 2017  
nach Art der Verkehrsbeteiligung und Verletzungsschwere**  
**Noch: 6.6 Verunglückte bei Straßenverkehrsunfällen nach Monaten und Ortslage**

Art der Verkehrsbeteiligung Verletzungsschwere	Ins- gesamt	Jan.	Febr.	März	April	Mai	Juni	Juli	Aug.	Sept.	Okt.	Nov.	Dez.
<b>außerhalb von Ortschaften, ohne Bundesautobahnen</b>													
<b>Insgesamt</b>													
Verunglückte	14 990	1 013	842	1 261	1 086	1 509	1 323	1 541	1 302	1 290	1 309	1 295	1 219
Getötete	207	11	12	15	13	33	19	32	20	16	12	12	12
Schwerverletzte	3 680	214	212	329	269	410	352	365	327	333	305	299	265
Leichtverletzte	11 103	788	618	917	804	1 066	952	1 144	955	941	992	984	942
darunter													
<b>Krafträder mit Vers.-Kennz.</b>													
Verunglückte	391	17	23	34	26	30	45	37	35	46	46	35	17
Getötete	—	—	—	—	—	—	—	—	—	—	—	—	—
Schwerverletzte	117	4	6	16	7	9	15	5	13	14	14	9	5
Leichtverletzte	274	13	17	18	19	21	30	32	22	32	32	26	12
davon:													
Mofas, Kleinkrafträder													
Verunglückte	366	17	22	34	23	29	42	32	32	42	43	33	17
Getötete	—	—	—	—	—	—	—	—	—	—	—	—	—
Schwerverletzte	109	4	6	16	6	8	14	2	13	14	13	8	5
Leichtverletzte	257	13	16	18	17	21	28	30	19	28	30	25	12
S-Pedelecs													
Verunglückte	13	—	—	—	1	1	2	2	2	3	1	1	—
Getötete	—	—	—	—	—	—	—	—	—	—	—	—	—
Schwerverletzte	5	—	—	—	—	1	1	2	—	—	—	1	—
Leichtverletzte	8	—	—	—	1	—	1	—	2	3	1	—	—
drei- u. leichte vierrädrige Kfz													
Verunglückte	12	—	1	—	2	—	1	3	1	1	2	1	—
Getötete	—	—	—	—	—	—	—	—	—	—	—	—	—
Schwerverletzte	3	—	—	—	1	—	—	1	—	—	1	—	—
Leichtverletzte	9	—	1	—	1	—	1	2	1	1	1	1	—
<b>Krafträder mit amt. Kennz.</b>													
Verunglückte	1 531	6	29	164	128	238	197	203	201	156	146	47	16
Getötete	57	—	2	7	4	9	9	13	7	5	1	—	—
Schwerverletzte	663	2	9	68	60	108	91	89	90	63	52	21	10
Leichtverletzte	811	4	18	89	64	121	97	101	104	88	93	26	6
davon:													
zweirädrige Kraftfahrz.													
Verunglückte	1 514	6	28	163	125	236	196	202	199	153	144	46	16
Getötete	57	—	2	7	4	9	9	13	7	5	1	—	—
Schwerverletzte	652	2	9	67	59	107	90	88	88	61	50	21	10
Leichtverletzte	805	4	17	89	62	120	97	101	104	87	93	25	6
drei- u. schwere vierrädrige Kfz													
Verunglückte	17	—	1	1	3	2	1	1	2	3	2	1	—
Getötete	—	—	—	—	—	—	—	—	—	—	—	—	—
Schwerverletzte	11	—	—	1	1	1	1	1	2	2	2	—	—
Leichtverletzte	6	—	1	—	2	1	—	—	—	1	—	1	—
<b>Personenkraftwagen</b>													
Verunglückte	10 705	878	679	904	747	944	840	1 037	821	848	932	1 030	1 045
Getötete	105	6	9	6	8	16	6	14	8	8	6	8	10
Schwerverletzte	2 273	180	160	203	156	207	192	200	166	201	193	214	201
Leichtverletzte	8 327	692	510	695	583	721	642	823	647	639	733	808	834
<b>Wohnmobile</b>													
Verunglückte	11	—	—	—	—	1	2	3	3	—	—	2	—
Getötete	—	—	—	—	—	—	—	—	—	—	—	—	—
Schwerverletzte	2	—	—	—	—	—	—	1	1	—	—	—	—
Leichtverletzte	9	—	—	—	—	1	2	2	2	—	—	2	—
<b>Fahrräder</b>													
Verunglückte	1 402	56	57	100	99	192	185	172	172	136	110	72	51
Getötete	21	3	1	1	—	5	3	1	4	—	2	1	—
Schwerverletzte	388	13	19	30	25	55	45	57	39	44	24	21	16
Leichtverletzte	993	40	37	69	74	132	137	114	129	92	84	50	35
darunter:													
Pedelecs													
Verunglückte	233	7	8	5	12	33	37	34	39	21	26	5	6
Getötete	8	1	—	—	—	3	—	—	3	—	1	—	—
Schwerverletzte	67	—	4	2	3	7	14	13	6	8	7	2	1
Leichtverletzte	158	6	4	3	9	23	23	21	30	13	18	3	5
<b>Fußgänger<sup>1)</sup></b>													
Verunglückte	267	22	22	19	15	28	13	13	17	20	24	39	35
Getötete	13	1	—	—	—	3	1	2	1	—	2	2	1
Schwerverletzte	100	8	10	4	6	10	3	4	8	5	9	12	21
Leichtverletzte	154	13	12	15	9	15	9	7	8	15	13	25	13

1) einschl. Fußgänger mit Sport- oder Spielgerät

**Noch: 6. Verunglückte bei Straßenverkehrsunfällen 2017  
nach Art der Verkehrsbeteiligung und Verletzungsschwere**  
**Noch: 6.6 Verunglückte bei Straßenverkehrsunfällen nach Monaten und Ortslage**

Art der Verkehrsbeteiligung Verletzungsschwere	Ins- gesamt	Jan.	Febr.	März	April	Mai	Juni	Juli	Aug.	Sept.	Okt.	Nov.	Dez.
<b>auf Bundesautobahnen</b>													
<b>Insgesamt</b>													
Verunglückte	6 841	590	503	511	451	580	563	574	588	692	662	619	508
Getötete	69	6	6	7	5	6	5	3	13	2	3	9	4
Schwerverletzte	1 374	121	100	87	93	115	118	118	129	130	133	129	101
Leichtverletzte	5 398	463	397	417	353	459	440	453	446	560	526	481	403
darunter													
<b>Krafträder mit Vers.-Kennz.</b>													
Verunglückte	–	–	–	–	–	–	–	–	–	–	–	–	–
Getötete	–	–	–	–	–	–	–	–	–	–	–	–	–
Schwerverletzte	–	–	–	–	–	–	–	–	–	–	–	–	–
Leichtverletzte	–	–	–	–	–	–	–	–	–	–	–	–	–
davon:													
Mofas, Kleinkrafträder													
Verunglückte	–	–	–	–	–	–	–	–	–	–	–	–	–
Getötete	–	–	–	–	–	–	–	–	–	–	–	–	–
Schwerverletzte	–	–	–	–	–	–	–	–	–	–	–	–	–
Leichtverletzte	–	–	–	–	–	–	–	–	–	–	–	–	–
S-Pedelecs													
Verunglückte	–	–	–	–	–	–	–	–	–	–	–	–	–
Getötete	–	–	–	–	–	–	–	–	–	–	–	–	–
Schwerverletzte	–	–	–	–	–	–	–	–	–	–	–	–	–
Leichtverletzte	–	–	–	–	–	–	–	–	–	–	–	–	–
drei- u. leichte vierrädrige Kfz													
Verunglückte	–	–	–	–	–	–	–	–	–	–	–	–	–
Getötete	–	–	–	–	–	–	–	–	–	–	–	–	–
Schwerverletzte	–	–	–	–	–	–	–	–	–	–	–	–	–
Leichtverletzte	–	–	–	–	–	–	–	–	–	–	–	–	–
<b>Krafträder mit amt. Kennz.</b>													
Verunglückte	248	1	4	16	18	33	35	40	35	28	31	4	3
Getötete	7	–	–	–	2	1	–	–	3	–	–	1	–
Schwerverletzte	113	–	1	5	12	16	14	21	17	14	11	2	–
Leichtverletzte	128	1	3	11	4	16	21	19	15	14	20	1	3
davon:													
zweirädrige Kraftfahrz.													
Verunglückte	247	1	4	16	18	33	35	39	35	28	31	4	3
Getötete	7	–	–	–	2	1	–	–	3	–	–	1	–
Schwerverletzte	112	–	1	5	12	16	14	20	17	14	11	2	–
Leichtverletzte	128	1	3	11	4	16	21	19	15	14	20	1	3
drei- u. schwere vierrädrige Kfz													
Verunglückte	1	–	–	–	–	–	–	1	–	–	–	–	–
Getötete	–	–	–	–	–	–	–	–	–	–	–	–	–
Schwerverletzte	1	–	–	–	–	–	–	1	–	–	–	–	–
Leichtverletzte	–	–	–	–	–	–	–	–	–	–	–	–	–
<b>Personenkraftwagen</b>													
Verunglückte	5 977	535	441	444	394	484	477	471	509	619	576	571	456
Getötete	36	3	1	3	1	4	4	2	7	2	1	6	2
Schwerverletzte	1 092	108	80	72	66	82	87	84	105	104	102	113	89
Leichtverletzte	4 849	424	360	369	327	398	386	385	397	513	473	452	365
<b>Wohnmobile</b>													
Verunglückte	16	1	–	–	–	3	1	6	3	1	1	–	–
Getötete	–	–	–	–	–	–	–	–	–	–	–	–	–
Schwerverletzte	4	–	–	–	–	–	–	4	–	–	–	–	–
Leichtverletzte	12	1	–	–	–	3	1	2	3	1	1	–	–
<b>Fahrräder</b>													
Verunglückte	3	–	–	–	–	3	–	–	–	–	–	–	–
Getötete	–	–	–	–	–	–	–	–	–	–	–	–	–
Schwerverletzte	–	–	–	–	–	–	–	–	–	–	–	–	–
Leichtverletzte	3	–	–	–	–	3	–	–	–	–	–	–	–
darunter:													
Pedelecs													
Verunglückte	–	–	–	–	–	–	–	–	–	–	–	–	–
Getötete	–	–	–	–	–	–	–	–	–	–	–	–	–
Schwerverletzte	–	–	–	–	–	–	–	–	–	–	–	–	–
Leichtverletzte	–	–	–	–	–	–	–	–	–	–	–	–	–
<b>Fußgänger<sup>1)</sup></b>													
Verunglückte	31	3	5	3	3	1	–	1	1	4	3	2	5
Getötete	8	1	3	1	1	–	–	1	–	–	–	–	1
Schwerverletzte	7	–	–	–	1	–	–	–	–	2	2	2	–
Leichtverletzte	16	2	2	2	1	1	–	–	1	2	1	–	4

1) einschl. Fußgänger mit Sport- oder Spielgerät

Noch: **6. Verunglückte bei Straßenverkehrsunfällen 2017 nach Art der Verkehrsbeteiligung und Verletzungsschwere**  
**6.7 Nach Lichtverhältnissen, Straßenzustand und Ortslage**

Lichtverhältnisse ———— Straßenzustand		Verunglückte					Getötete						
		ins- gesamt	darunter Benutzer von				Fuß- gänger <sup>4)</sup>	ins- gesamt	darunter Benutzer von				Fuß- gänger <sup>4)</sup>
			Kraft- räder mit Vers.- Kennz. <sup>1)</sup>	Kraft- räder mit amtl. Kenn- zeichen <sup>2)</sup>	Per- sonen- kraft- wagen	Fahr- rädern <sup>3)</sup>			Kraft- räder mit Vers.- Kennz. <sup>1)</sup>	Kraft- räder mit amtl. Kenn- zeichen <sup>2)</sup>	Per- sonen- kraft- wagen	Fahr- rädern <sup>3)</sup>	
innerhalb von Ortschaften													
Lichtverhältnisse													
Tageslicht	42 446	2 153	2 782	17 575	12 322	5 187	132	5	22	22	37	43	
Dämmerung	2 674	155	170	1 146	684	422	7	—	1	1	2	3	
Dunkelheit	10 910	582	410	5 484	1 991	2 106	69	—	3	13	11	41	
Zusammen	56 030	2 890	3 362	24 205	14 997	7 715	208	5	26	36	50	87	
Straßenzustand													
trocken	39 081	1 719	2 618	15 817	11 588	5 097	148	4	25	23	40	54	
nass/feucht/schlüpfrig (Öl, Laub usw.)	16 315	1 144	731	7 991	3 303	2 552	58	1	1	12	10	32	
winterglatt	634	27	13	397	106	66	2	—	—	1	—	1	
Zusammen	56 030	2 890	3 362	24 205	14 997	7 715	208	5	26	36	50	87	
außerhalb von Ortschaften, ohne Bundesautobahnen													
Lichtverhältnisse													
Tageslicht	10 912	257	1 369	7 430	1 163	139	137	—	46	62	17	3	
Dämmerung	769	25	54	592	54	7	12	—	4	7	1	—	
Dunkelheit	3 309	109	108	2 683	185	121	58	—	7	36	3	10	
Zusammen	14 990	391	1 531	10 705	1 402	267	207	—	57	105	21	13	
Straßenzustand													
trocken	9 548	247	1 317	6 240	1 131	150	143	—	53	58	16	9	
nass/feucht/schlüpfrig (Öl, Laub usw.)	4 868	138	212	3 930	268	112	57	—	4	42	5	4	
winterglatt	574	6	2	535	3	5	7	—	—	5	—	—	
Zusammen	14 990	391	1 531	10 705	1 402	267	207	—	57	105	21	13	
auf Bundesautobahnen													
Lichtverhältnisse													
Tageslicht	4 643	—	223	3 974	3	13	36	—	6	15	—	2	
Dämmerung	389	—	7	358	—	1	5	—	—	5	—	—	
Dunkelheit	1 809	—	18	1 645	—	17	28	—	1	16	—	6	
Zusammen	6 841	—	248	5 977	3	31	69	—	7	36	—	8	
Straßenzustand													
trocken	4 478	—	204	3 857	3	18	51	—	6	28	—	5	
nass/feucht/schlüpfrig (Öl, Laub usw.)	2 234	—	44	2 000	—	12	18	—	1	8	—	3	
winterglatt	129	—	—	120	—	1	—	—	—	—	—	—	
Zusammen	6 841	—	248	5 977	3	31	69	—	7	36	—	8	
außerhalb von Ortschaften, einschließlich Bundesautobahnen													
Lichtverhältnisse													
Tageslicht	15 555	257	1 592	11 404	1 166	152	173	—	52	77	17	5	
Dämmerung	1 158	25	61	950	54	8	17	—	4	12	1	—	
Dunkelheit	5 118	109	126	4 328	185	138	86	—	8	52	3	16	
Zusammen	21 831	391	1 779	16 682	1 405	298	276	—	64	141	21	21	
Straßenzustand													
trocken	14 026	247	1 521	10 097	1 134	168	194	—	59	86	16	14	
nass/feucht/schlüpfrig (Öl, Laub usw.)	7 102	138	256	5 930	268	124	75	—	5	50	5	7	
winterglatt	703	6	2	655	3	6	7	—	—	5	—	—	
Zusammen	21 831	391	1 779	16 682	1 405	298	276	—	64	141	21	21	
innerhalb und außerhalb von Ortschaften													
Lichtverhältnisse													
Tageslicht	58 001	2 410	4 374	28 979	13 488	5 339	305	5	74	99	54	48	
Dämmerung	3 832	180	231	2 096	738	430	24	—	5	13	3	3	
Dunkelheit	16 028	691	536	9 812	2 176	2 244	155	—	11	65	14	57	
Zusammen	77 861	3 281	5 141	40 887	16 402	8 013	484	5	90	177	71	108	
Straßenzustand													
trocken	53 107	1 966	4 139	25 914	12 722	5 265	342	4	84	109	56	68	
nass/feucht/schlüpfrig (Öl, Laub usw.)	23 417	1 282	987	13 921	3 571	2 676	133	1	6	62	15	39	
winterglatt	1 337	33	15	1 052	109	72	9	—	—	6	—	1	
Zusammen	77 861	3 281	5 141	40 887	16 402	8 013	484	5	90	177	71	108	

1) einschl. S-Pedelecs und drei- und leichten vierrädrigen Kfz – 2) einschl. drei und schweren vierrädrigen Kfz – 3) einschl. Pedelecs – 4) einschl. Fußgänger mit Sport- und Spielgeräten

Noch: **6. Verunglückte bei Straßenverkehrsunfällen 2017 nach Art der Verkehrsbeteiligung und Verletzungsschwere**  
 Noch: **6.7 Nach Lichtverhältnissen, Straßenzustand und Ortslage**

Lichtverhältnisse — Straßenzustand	Schwerverletzte						Leichtverletzte					
	ins- gesamt	darunter Benutzer von				Fuß- gänger <sup>4)</sup>	ins- gesamt	darunter Benutzer von				Fuß- gänger <sup>4)</sup>
		Kraft- räder mit Vers.- Kennz. <sup>1)</sup>	Kraft- räder mit amtl. Kenn- zeichen <sup>2)</sup>	Per- sonen- kraft- wagen	Fahr- rädern <sup>3)</sup>			Kraft- räder mit Vers.- Kennz. <sup>1)</sup>	Kraft- räder mit amtl. Kenn- zeichen <sup>2)</sup>	Per- sonen- kraft- wagen	Fahr- rädern <sup>3)</sup>	

noch: **innerhalb von Ortschaften**

Lichtverhältnisse												
Tageslicht	5 914	367	758	1 592	1 933	1 013	36 400	1 781	2 002	15 961	10 352	4 131
Dämmerung	384	28	47	109	97	94	2 283	127	122	1 036	585	325
Dunkelheit	1 993	120	120	725	419	575	8 848	462	287	4 746	1 561	1 490
Zusammen	8 291	515	925	2 426	2 449	1 682	47 531	2 370	2 411	21 743	12 498	5 946
Straßenzustand												
trocken	5 853	343	779	1 551	1 889	1 061	33 080	1 372	1 814	14 243	9 659	3 982
nass/feucht/schlüpfrig (Öl, Laub usw.)	2 355	168	145	838	533	608	13 902	975	585	7 141	2 760	1 912
winterglatt	83	4	1	37	27	13	549	23	12	359	79	52
Zusammen	8 291	515	925	2 426	2 449	1 682	47 531	2 370	2 411	21 743	12 498	5 946

noch: **außerhalb von Ortschaften, ohne Bundesautobahnen**

Lichtverhältnisse												
Tageslicht	2 618	72	591	1 491	322	41	8 157	185	732	5 877	824	95
Dämmerung	192	7	24	135	15	2	565	18	26	450	38	5
Dunkelheit	870	38	48	647	51	57	2 381	71	53	2 000	131	54
Zusammen	3 680	117	663	2 273	388	100	11 103	274	811	8 327	993	154
Straßenzustand												
trocken	2 399	77	598	1 268	317	51	7 006	170	666	4 914	798	90
nass/feucht/schlüpfrig (Öl, Laub usw.)	1 153	40	65	889	69	46	3 658	98	143	2 999	194	62
winterglatt	128	—	—	116	2	3	439	6	2	414	1	2
Zusammen	3 680	117	663	2 273	388	100	11 103	274	811	8 327	993	154

noch: **auf Bundesautobahnen**

Lichtverhältnisse												
Tageslicht	872	—	101	649	—	4	3 735	—	116	3 310	3	7
Dämmerung	81	—	2	76	—	—	303	—	5	277	—	1
Dunkelheit	421	—	10	367	—	3	1 360	—	7	1 262	—	8
Zusammen	1 374	—	113	1 092	—	7	5 398	—	128	4 849	3	16
Straßenzustand												
trocken	904	—	103	683	—	4	3 523	—	95	3 146	3	9
nass/feucht/schlüpfrig (Öl, Laub usw.)	445	—	10	386	—	3	1 771	—	33	1 606	—	6
winterglatt	25	—	—	23	—	—	104	—	—	97	—	1
Zusammen	1 374	—	113	1 092	—	7	5 398	—	128	4 849	3	16

noch: **außerhalb von Ortschaften, einschließlich Bundesautobahnen**

Lichtverhältnisse												
Tageslicht	3 490	72	692	2 140	322	45	11 892	185	848	9 187	827	102
Dämmerung	273	7	26	211	15	2	868	18	31	727	38	6
Dunkelheit	1 291	38	58	1 014	51	60	3 741	71	60	3 262	131	62
Zusammen	5 054	117	776	3 365	388	107	16 501	274	939	13 176	996	170
Straßenzustand												
trocken	3 303	77	701	1 951	317	55	10 529	170	761	8 060	801	99
nass/feucht/schlüpfrig (Öl, Laub usw.)	1 598	40	75	1 275	69	49	5 429	98	176	4 605	194	68
winterglatt	153	—	—	139	2	3	543	6	2	511	1	3
Zusammen	5 054	117	776	3 365	388	107	16 501	274	939	13 176	996	170

noch: **innerhalb und außerhalb von Ortschaften**

Lichtverhältnisse												
Tageslicht	9 404	439	1 450	3 732	2 255	1 058	48 292	1 966	2 850	25 148	11 179	4 233
Dämmerung	657	35	73	320	112	96	3 151	145	153	1 763	623	331
Dunkelheit	3 284	158	178	1 739	470	635	12 589	533	347	8 008	1 692	1 552
Zusammen	13 345	632	1 701	5 791	2 837	1 789	64 032	2 644	3 350	34 919	13 494	6 116
Straßenzustand												
trocken	9 156	420	1 480	3 502	2 206	1 116	43 609	1 542	2 575	22 303	10 460	4 081
nass/feucht/schlüpfrig (Öl, Laub usw.)	3 953	208	220	2 113	602	657	19 331	1 073	761	11 746	2 954	1 980
winterglatt	236	4	1	176	29	16	1 092	29	14	870	80	55
Zusammen	13 345	632	1 701	5 791	2 837	1 789	64 032	2 644	3 350	34 919	13 494	6 116

1) einschl. S-Pedelecs und drei- und leichten vierrädrigen Kfz – 2) einschl. drei und schweren vierrädrigen Kfz – 3) einschl. Pedelecs – 4) einschl. Fußgänger mit Sport- und Spielgeräten

**Noch: 6. Verunglückte bei Straßenverkehrsunfällen 2017  
nach Art der Verkehrsbeteiligung und Verletzungsschwere  
6.8 Kinder, Jugendliche und Heranwachsende bis 20 Jahre nach Geschlecht**

Alter <sup>1)</sup> in Jahren	Insge- samt <sup>2)</sup>	Darunter				Männlich					Weiblich				
		Fuß- gänger <sup>3)</sup>	Rad- fahrer <sup>4)</sup>	Fahrer	Mitfahrer	zu- sammen	darunter				zu- sammen	darunter			
				von Kfz	Fuß- gänger <sup>3)</sup>		Rad- fahrer <sup>4)</sup>	von Kfz	Fuß- gänger <sup>3)</sup>	Rad- fahrer <sup>4)</sup>		von Kfz			
innerhalb von Ortschaften															
0	125	10	1	1	107	68	9	1	1	56	57	1	–	–	51
1	117	25	2	–	88	58	12	1	–	44	59	13	1	–	44
2	155	47	11	–	91	75	24	9	–	39	80	23	2	–	52
3	166	69	10	–	84	89	39	7	–	42	77	30	3	–	42
4	203	72	24	1	103	128	52	16	1	57	75	20	8	–	46
5	242	96	43	–	101	137	63	23	–	50	105	33	20	–	51
0 – 5	1 008	319	91	2	574	555	199	57	2	288	453	120	34	–	286
6	309	128	55	–	122	175	82	42	–	48	134	46	13	–	74
7	338	125	74	1	134	205	86	50	1	65	133	39	24	–	69
8	421	179	101	–	137	257	115	78	–	62	164	64	23	–	75
9	484	171	198	–	111	312	114	142	–	53	172	57	56	–	58
10	606	196	276	–	129	372	122	192	–	57	234	74	84	–	72
11	668	188	327	2	147	411	113	222	–	74	257	75	105	2	73
12	602	148	312	1	136	338	80	197	–	58	264	68	115	1	78
13	582	117	326	3	129	344	61	230	2	46	238	56	96	1	83
14	570	109	337	5	115	309	49	213	3	43	261	60	124	2	72
6 – 14	4 580	1 361	2 006	12	1 160	2 723	822	1 366	6	506	1 857	539	640	6	654
0 – 14	5 588	1 680	2 097	14	1 734	3 278	1 021	1 423	8	794	2 310	659	674	6	940
15	699	107	297	157	135	418	40	207	122	47	281	67	90	35	88
16	1 047	144	322	359	214	646	60	225	291	70	401	84	97	68	144
17	750	92	157	230	269	410	42	101	163	102	340	50	56	67	167
18	1 295	152	239	639	254	690	67	153	376	90	605	85	86	263	164
19	1 222	115	193	659	249	688	71	118	394	101	534	44	75	265	148
20	1 209	114	216	655	220	673	55	148	382	86	536	59	68	273	134
15 – 20	6 222	724	1 424	2 699	1 341	3 525	335	952	1 728	496	2 697	389	472	971	845
außerhalb von Ortschaften															
0	64	–	–	1	62	39	–	–	1	37	25	–	–	–	25
1	59	1	–	–	58	29	1	–	–	28	30	–	–	–	30
2	55	1	1	–	53	29	1	–	–	28	26	–	1	–	25
3	57	–	1	–	55	31	–	–	–	30	26	–	1	–	25
4	65	2	1	–	62	38	1	1	–	36	27	1	–	–	26
5	57	1	–	–	56	29	–	–	–	29	28	1	–	–	27
0 – 5	357	5	3	1	346	195	3	1	1	188	162	2	2	–	158
6	80	2	4	–	74	46	1	2	–	43	34	1	2	–	31
7	69	2	3	–	64	36	2	2	–	32	33	–	1	–	32
8	73	4	3	–	66	39	4	1	–	34	34	–	2	–	32
9	83	3	2	–	77	35	1	–	–	34	48	2	2	–	43
10	78	5	10	–	62	31	3	1	–	26	47	2	9	–	36
11	76	4	11	–	61	39	3	7	–	29	37	1	4	–	32
12	86	4	19	–	63	45	2	11	–	32	41	2	8	–	31
13	67	8	19	–	40	41	5	15	–	21	26	3	4	–	19
14	97	–	26	1	70	49	–	15	1	33	48	–	11	–	37
6 – 14	709	32	97	1	577	361	21	54	1	284	348	11	43	–	293
0 – 14	1 066	37	100	2	923	556	24	55	2	472	510	13	45	–	451
15	133	7	20	27	79	56	3	11	20	22	77	4	9	7	57
16	267	5	26	116	120	156	2	14	95	45	111	3	12	21	75
17	246	4	13	72	155	112	3	10	52	46	134	1	3	20	109
18	613	8	16	412	177	306	5	10	224	67	307	3	6	188	110
19	698	2	16	482	197	354	1	11	265	77	344	1	5	217	120
20	717	7	15	522	173	377	4	9	296	68	340	3	6	226	105
15 – 20	2 674	33	106	1 631	901	1 361	18	65	952	325	1 313	15	41	679	576

1) vollendetes Lebensjahr – 2) einschl. ohne Angabe des Geschlechts – 3) einschl. Fußgänger mit Sport- und Spielgeräten – 4) einschl. Pedelecs



**Noch: 6. Verunglückte bei Straßenverkehrsunfällen 2017  
nach Art der Verkehrsbeteiligung und Verletzungsschwere**  
**Noch: 6.8 Kinder, Jugendliche und Heranwachsende bis 20 Jahre nach Geschlecht**

Alter <sup>1)</sup> in Jahren	Insge- samt <sup>2)</sup>	Darunter				Männlich					Weiblich					
		Fuß- gänger <sup>3)</sup>	Rad- fahrer <sup>4)</sup>	Fahrer	Mitfahrer	zu- sammen	darunter				zu- sammen	darunter				
				von Kfz	Fuß- gänger <sup>3)</sup>		Rad- fahrer <sup>4)</sup>	von Kfz	Fuß- gänger <sup>3)</sup>	Rad- fahrer <sup>4)</sup>		von Kfz	Mitfahrer			
innerhalb und außerhalb von Ortschaften																
0	189	10	1	2	169	107	9	1	2	93	82	1	–	–	76	
1	176	26	2	–	146	87	13	1	–	72	89	13	1	–	74	
2	210	48	12	–	144	104	25	9	–	67	106	23	3	–	77	
3	223	69	11	–	139	120	39	7	–	72	103	30	4	–	67	
4	268	74	25	1	165	166	53	17	1	93	102	21	8	–	72	
5	299	97	43	–	157	166	63	23	–	79	133	34	20	–	78	
0 – 5	1 365	324	94	3	920	750	202	58	3	476	615	122	36	–	444	
6	389	130	59	–	196	221	83	44	–	91	168	47	15	–	105	
7	407	127	77	1	198	241	88	52	1	97	166	39	25	–	101	
8	494	183	104	–	203	296	119	79	–	96	198	64	25	–	107	
9	567	174	200	–	188	347	115	142	–	87	220	59	58	–	101	
10	684	201	286	–	191	403	125	193	–	83	281	76	93	–	108	
11	744	192	338	2	208	450	116	229	–	103	294	76	109	2	105	
12	688	152	331	1	199	383	82	208	–	90	305	70	123	1	109	
13	649	125	345	3	169	385	66	245	2	67	264	59	100	1	102	
14	667	109	363	6	185	358	49	228	4	76	309	60	135	2	109	
6 – 14	5 289	1 393	2 103	13	1 737	3 084	843	1 420	7	790	2 205	550	683	6	947	
0 – 14	6 654	1 717	2 197	16	2 657	3 834	1 045	1 478	10	1 266	2 820	672	719	6	1 391	
15	832	114	317	184	214	474	43	218	142	69	358	71	99	42	145	
16	1 314	149	348	475	334	802	62	239	386	115	512	87	109	89	219	
17	996	96	170	302	424	522	45	111	215	148	474	51	59	87	276	
18	1 908	160	255	1 051	431	996	72	163	600	157	912	88	92	451	274	
19	1 920	117	209	1 141	446	1 042	72	129	659	178	878	45	80	482	268	
20	1 926	121	231	1 177	393	1 050	59	157	678	154	876	62	74	499	239	
15 – 20	8 896	757	1 530	4 330	2 242	4 886	353	1 017	2 680	821	4 010	404	513	1 650	1 421	

1) vollendetes Lebensjahr – 2) einschl. ohne Angabe des Geschlechts – 3) einschl. Fußgänger mit Sport- und Spielgeräten – 4) einschl. Pedelecs

**Noch: 6. Verunglückte bei Straßenverkehrsunfällen 2017  
nach Art der Verkehrsbeteiligung und Verletzungsschwere  
6.9 Fußgänger und Radfahrer im Alter von 6 bis 14 Jahren**

Uhrzeit von ... bis ... Uhr	Ins- gesamt	Januar	Februar	März	April	Mai	Juni	Juli	August	Sep- tember	Oktober	No- vember	De- zember
<b>Fußgänger<sup>1)</sup></b>													
6.00 – 6.59	8	1	–	1	1	1	2	–	–	–	1	1	–
7.00 – 7.59	212	39	18	19	7	19	8	8	–	13	24	26	31
8.00 – 8.59	48	4	5	5	1	6	1	4	2	4	4	5	7
9.00 – 9.59	17	1	–	4	–	1	3	3	1	1	1	2	–
10.00 – 10.59	16	3	–	–	–	2	4	2	1	–	1	1	2
11.00 – 11.59	66	4	5	3	5	12	5	5	5	8	8	2	4
12.00 – 12.59	75	4	6	7	4	4	11	7	4	5	3	10	10
13.00 – 13.59	163	14	12	16	12	17	11	9	3	17	20	13	19
14.00 – 14.59	110	8	11	17	6	11	11	7	10	5	11	9	4
15.00 – 15.59	156	15	11	19	11	19	14	9	3	13	19	14	9
16.00 – 16.59	179	9	12	18	11	12	21	10	13	18	19	24	12
17.00 – 17.59	152	12	7	18	11	20	15	11	8	10	14	12	14
18.00 – 18.59	105	3	5	14	10	16	10	10	7	5	7	11	7
19.00 – 19.59	55	4	5	5	4	12	8	4	3	1	4	3	2
20.00 – 20.59	19	–	1	2	1	–	3	5	5	1	1	–	–
21.00 – 23.59	9	–	1	1	–	2	–	1	2	1	–	–	1
0.00 – 5.59	3	2	–	–	1	–	–	–	–	–	–	–	–
Ohne Angabe	–	–	–	–	–	–	–	–	–	–	–	–	–
<b>Insgesamt</b>	<b>1 393</b>	<b>123</b>	<b>99</b>	<b>149</b>	<b>85</b>	<b>154</b>	<b>127</b>	<b>95</b>	<b>67</b>	<b>102</b>	<b>137</b>	<b>133</b>	<b>122</b>
<b>Radfahrer<sup>2)</sup></b>													
6.00 – 6.59	6	–	–	1	–	2	–	–	–	2	–	1	–
7.00 – 7.59	385	21	26	39	14	53	51	27	2	54	27	39	32
8.00 – 8.59	84	3	3	6	8	8	16	11	–	12	6	10	1
9.00 – 9.59	21	1	–	–	2	1	3	4	3	2	2	2	1
10.00 – 10.59	29	–	–	–	1	3	5	8	5	2	4	–	1
11.00 – 11.59	60	1	2	5	3	8	13	10	5	2	9	2	–
12.00 – 12.59	94	2	3	8	7	12	18	9	8	10	6	5	6
13.00 – 13.59	242	13	10	23	9	34	43	29	7	29	23	10	12
14.00 – 14.59	163	3	4	18	15	27	13	19	16	13	12	19	4
15.00 – 15.59	226	9	6	21	15	37	27	23	19	30	14	14	11
16.00 – 16.59	219	2	4	21	15	31	29	27	20	28	23	13	6
17.00 – 17.59	210	3	6	24	18	28	21	24	19	23	23	15	6
18.00 – 18.59	186	3	5	20	14	25	40	26	21	11	15	4	2
19.00 – 19.59	106	1	1	7	14	14	24	15	13	10	3	2	2
20.00 – 20.59	43	–	–	2	2	7	11	7	6	4	3	1	–
21.00 – 23.59	10	–	1	–	1	–	5	1	–	1	1	–	–
0.00 – 5.59	–	–	–	–	–	–	–	–	–	–	–	–	–
Ohne Angabe	–	–	–	–	–	–	–	–	–	–	–	–	–
<b>Insgesamt</b>	<b>2 084</b>	<b>62</b>	<b>71</b>	<b>195</b>	<b>138</b>	<b>290</b>	<b>319</b>	<b>240</b>	<b>144</b>	<b>233</b>	<b>171</b>	<b>137</b>	<b>84</b>
<b>Fußgänger und Radfahrer<sup>1)2)</sup></b>													
6.00 – 6.59	14	1	–	2	1	3	2	–	–	2	1	2	–
7.00 – 7.59	597	60	44	58	21	72	59	35	2	67	51	65	63
8.00 – 8.59	132	7	8	11	9	14	17	15	2	16	10	15	8
9.00 – 9.59	38	2	–	4	2	2	6	7	4	3	3	4	1
10.00 – 10.59	45	3	–	–	1	5	9	10	6	2	5	1	3
11.00 – 11.59	126	5	7	8	8	20	18	15	10	10	17	4	4
12.00 – 12.59	169	6	9	15	11	16	29	16	12	15	9	15	16
13.00 – 13.59	405	27	22	39	21	51	54	38	10	46	43	23	31
14.00 – 14.59	273	11	15	35	21	38	24	26	26	18	23	28	8
15.00 – 15.59	382	24	17	40	26	56	41	32	22	43	33	28	20
16.00 – 16.59	398	11	16	39	26	43	50	37	33	46	42	37	18
17.00 – 17.59	362	15	13	42	29	48	36	35	27	33	37	27	20
18.00 – 18.59	291	6	10	34	24	41	50	36	28	16	22	15	9
19.00 – 19.59	161	5	6	12	18	26	32	19	16	11	7	5	4
20.00 – 20.59	62	–	1	4	3	7	14	12	11	5	4	1	–
21.00 – 23.59	19	–	2	1	1	2	5	2	2	2	1	–	1
0.00 – 5.59	3	2	–	–	1	–	–	–	–	–	–	–	–
Ohne Angabe	–	–	–	–	–	–	–	–	–	–	–	–	–
<b>Insgesamt</b>	<b>3 477</b>	<b>185</b>	<b>170</b>	<b>344</b>	<b>223</b>	<b>444</b>	<b>446</b>	<b>335</b>	<b>211</b>	<b>335</b>	<b>308</b>	<b>270</b>	<b>206</b>

1) einschl. Fußgänger mit Sport- und Spielgeräten – 2) einschl. Pedelecs

**Noch: 6. Verunglückte bei Straßenverkehrsunfällen 2017  
nach Art der Verkehrsbeteiligung und Verletzungsschwere  
6.10 Verunglückte Beteiligte und Mitfahrer nach Altersjahren und Geschlecht**

Alter von ... bis unter ... Jahren	Verunglückte Beteiligte und Mitfahrer												
	ins- gesamt	männ- lich	darunter Fahrer und Mitfahrer von				Fuß- gänger	weib- lich	darunter Fahrer und Mitfahrer von				Fuß- gänger
			Krafr. mit Vers.-K.	Krafr. mit amtl. K.	PKW	Fahr- rädern			Krafr. mit Vers.-K.	Krafr. mit amtl. K.	PKW	Fahr- rädern	
Getötete und Verletzte zusammen													
unter 1	189	107	–	1	84	1	9	82	–	–	67	–	1
1 – 2	176	87	–	–	64	1	13	89	–	–	63	1	13
2 – 3	210	104	–	–	60	9	25	106	–	–	64	3	23
3 – 4	223	120	–	–	63	7	39	103	–	1	56	4	30
4 – 5	268	166	1	–	79	17	53	102	–	–	63	8	21
5 – 6	299	166	1	–	72	23	63	133	–	–	66	20	34
6 – 7	389	221	–	–	81	44	83	168	1	2	85	15	47
7 – 8	407	241	–	–	91	52	88	166	–	–	90	25	39
8 – 9	494	296	–	2	83	79	119	198	–	1	85	25	64
9 – 10	567	347	1	2	69	142	115	220	2	–	74	58	59
10 – 11	684	403	1	2	63	193	125	281	2	–	84	93	76
11 – 12	744	450	1	2	81	229	116	294	1	2	80	109	76
12 – 13	688	383	1	2	69	208	82	305	3	–	81	123	70
13 – 14	649	385	3	1	50	245	66	264	3	–	82	100	59
14 – 15	667	358	6	3	61	228	49	309	6	3	85	135	60
15 – 16	832	474	133	12	55	218	43	358	45	14	112	99	71
16 – 17	1 314	802	134	262	91	239	62	512	58	69	160	109	87
17 – 18	996	522	73	152	123	111	45	474	61	36	241	59	51
18 – 19	1 908	996	96	130	513	163	72	912	45	30	632	92	88
19 – 20	1 920	1 042	51	128	623	129	72	878	25	26	684	80	45
20 – 21	1 926	1 050	44	119	643	157	59	876	24	13	685	74	62
21 – 22	1 827	973	52	92	583	152	51	854	29	16	648	90	59
22 – 23	1 634	912	42	82	567	116	61	722	23	16	537	79	52
23 – 24	1 588	874	44	64	532	127	56	714	19	13	547	69	47
24 – 25	1 669	910	38	95	533	151	49	759	15	12	567	95	52
25 – 26	1 631	881	25	88	533	137	55	750	10	11	557	102	49
26 – 27	1 557	863	32	88	489	148	51	694	24	9	528	59	56
27 – 28	1 493	831	34	70	466	147	52	662	10	8	500	81	48
28 – 29	1 380	773	31	75	427	139	54	607	13	12	432	90	38
29 – 30	1 392	769	22	66	443	117	68	623	13	9	474	72	38
30 – 31	1 312	703	26	59	397	127	49	609	11	6	449	75	51
31 – 32	1 139	600	25	41	315	126	48	539	8	1	419	64	35
32 – 33	1 087	572	29	41	315	116	29	515	11	5	388	59	35
33 – 34	1 119	646	29	51	367	119	45	473	11	11	337	64	37
34 – 35	1 057	561	33	43	279	114	49	496	15	6	366	58	36
35 – 36	1 103	612	27	47	319	131	50	491	14	7	363	53	44
36 – 37	1 097	627	32	33	323	142	56	470	12	6	349	60	29
37 – 38	1 067	568	35	42	297	120	33	499	9	8	371	54	35
38 – 39	1 018	602	28	44	327	105	51	416	14	4	301	51	28
39 – 40	1 060	622	44	46	293	133	49	438	11	4	326	44	37
40 – 41	1 015	578	35	47	302	127	32	437	7	4	325	56	35
41 – 42	972	539	31	43	278	106	41	433	5	8	326	57	27
42 – 43	923	518	25	48	254	95	36	405	8	8	289	61	25
43 – 44	957	546	23	52	283	109	36	411	6	9	284	67	31
44 – 45	964	552	32	55	280	116	30	412	11	7	288	49	34
45 – 46	1 105	576	33	48	287	125	37	529	12	13	357	90	43
46 – 47	1 078	577	29	61	285	125	37	501	12	10	363	59	38
47 – 48	1 147	628	32	75	284	144	41	519	17	15	327	106	33
48 – 49	1 285	743	31	100	323	191	47	542	16	17	354	89	44
49 – 50	1 285	738	33	85	316	199	48	547	9	13	361	100	43

**Noch: 6. Verunglückte bei Straßenverkehrsunfällen 2017**  
**nach Art der Verkehrsbeteiligung und Verletzungsschwere**  
**Noch: 6.10 Verunglückte Beteiligte und Mitfahrer nach Altersjahren und Geschlecht**

Alter von ... bis unter ... Jahren	Verunglückte Beteiligte und Mitfahrer												
	ins- gesamt	männ- lich	darunter Fahrer und Mitfahrer von				Fuß- gänger	weib- lich	darunter Fahrer und Mitfahrer von				Fuß- gänger
			Krafr. mit Vers.-K.	Krafr. mit amtl. K.	PKW	Fahr- rädern			Krafr. mit Vers.-K.	Krafr. mit amtl. K.	PKW	Fahr- rädern	
noch: <b>Getötete und Verletzte zusammen</b>													
50 – 51	1 336	754	44	82	324	207	48	582	17	15	393	98	37
51 – 52	1 338	763	45	97	327	193	46	575	16	23	390	92	45
52 – 53	1 395	801	49	127	322	188	52	594	14	18	366	117	45
53 – 54	1 317	739	35	131	298	174	46	578	18	18	341	124	62
54 – 55	1 322	757	45	117	288	209	41	565	18	23	345	113	43
55 – 56	1 218	697	49	101	270	169	56	521	23	14	311	99	44
56 – 57	1 136	637	41	112	243	154	41	499	8	16	265	119	56
57 – 58	1 106	629	47	101	241	146	53	477	9	14	264	115	49
58 – 59	1 069	611	37	96	250	154	34	458	10	11	263	106	47
59 – 60	947	549	42	85	203	133	44	398	7	6	230	81	51
60 – 61	913	520	39	72	198	129	43	393	11	9	216	84	53
61 – 62	838	475	51	64	194	100	28	363	7	9	194	87	39
62 – 63	762	442	24	72	187	94	40	320	7	3	192	69	33
63 – 64	721	396	30	55	149	107	39	325	5	2	168	90	41
64 – 65	640	360	29	48	133	96	33	280	5	5	128	82	44
65 – 66	564	300	14	24	114	106	29	264	1	1	135	73	46
66 – 67	582	316	19	41	122	95	24	266	5	1	141	63	41
67 – 68	574	316	19	36	105	106	38	258	1	4	135	63	43
68 – 69	510	283	19	24	104	107	22	227	1	–	109	63	43
69 – 70	434	242	12	28	98	71	20	192	1	–	79	69	34
70 – 71	471	241	14	26	81	81	29	230	2	2	104	60	44
71 – 72	329	189	16	14	72	59	21	140	1	1	58	48	24
72 – 73	371	207	8	20	85	67	20	164	3	–	77	45	30
73 – 74	432	201	12	11	77	71	23	231	–	–	103	66	47
74 – 75	425	231	12	10	87	90	21	194	–	1	89	51	39
75 – 76	421	206	5	9	84	78	25	215	–	–	103	61	29
76 – 77	511	260	14	15	96	93	33	251	–	1	114	76	44
77 – 78	546	273	12	14	110	92	34	273	1	–	116	74	59
78 – 79	488	258	13	11	97	97	30	230	1	–	107	65	42
79 – 80	479	253	16	7	105	97	22	226	–	1	101	55	53
80 – 81	397	201	6	4	78	73	34	196	1	–	84	52	39
81 – 82	366	171	4	6	62	69	20	195	–	–	80	44	54
82 – 83	336	163	2	2	73	56	18	173	–	–	74	38	43
83 – 84	286	134	4	1	60	40	20	152	1	–	53	28	52
84 – 85	208	108	4	3	49	28	18	100	–	–	40	13	29
85 – 86	173	81	–	1	31	29	17	92	–	–	32	15	32
86 – 87	156	75	3	–	37	17	12	81	1	–	29	12	25
87 – 88	153	86	1	1	35	34	8	67	–	–	20	13	24
88 – 89	133	75	1	1	29	20	19	58	–	–	15	12	25
89 – 90	93	49	–	–	17	19	10	44	–	–	12	3	23
90 – 91	62	34	1	–	13	7	9	28	1	–	7	4	11
91 – 92	45	16	–	–	7	2	6	29	–	–	8	1	18
92 – 93	21	5	1	–	2	1	1	16	–	–	6	3	5
93 – 94	18	8	–	–	2	4	2	10	–	–	3	–	6
94 – 95	17	11	–	–	5	1	5	6	–	–	2	1	2
95 und mehr	22	6	–	–	4	1	1	16	–	–	7	1	3
Ohne Angabe	669	459	73	181	15	133	54	194	41	29	5	70	47
Zusammen	77 861	43 202	2 390	4 449	19 398	10 396	4 028	34 643	888	692	21 486	6 003	3 980

**Noch: 6. Verunglückte bei Straßenverkehrsunfällen 2017  
nach Art der Verkehrsbeteiligung und Verletzungsschwere**  
**Noch: 6.10 Verunglückte Beteiligte und Mitfahrer nach Altersjahren und Geschlecht**

Alter von ... bis unter ... Jahren	Verunglückte Beteiligte und Mitfahrer													
	ins- gesamt	männ- lich	darunter Fahrer und Mitfahrer von				Fuß- gänger	weib- lich	darunter Fahrer und Mitfahrer von				Fuß- gänger	
			Krafr. mit Vers.-K.	Krafr. mit amtl. K.	PKW	Fahr- rädern			Krafr. mit Vers.-K.	Krafr. mit amtl. K.	PKW	Fahr- rädern		
Getötete														
unter 1	–	–	–	–	–	–	–	–	–	–	–	–	–	–
1 – 2	2	1	–	–	–	–	1	1	–	–	–	–	–	1
2 – 3	1	1	–	–	1	–	–	–	–	–	–	–	–	–
3 – 4	–	–	–	–	–	–	–	–	–	–	–	–	–	–
4 – 5	1	1	–	–	–	–	1	–	–	–	–	–	–	–
5 – 6	1	1	–	–	1	–	–	–	–	–	–	–	–	–
6 – 7	1	–	–	–	–	–	–	1	–	–	–	–	–	1
7 – 8	–	–	–	–	–	–	–	–	–	–	–	–	–	–
8 – 9	–	–	–	–	–	–	–	–	–	–	–	–	–	–
9 – 10	1	–	–	–	–	–	–	1	–	–	–	1	–	–
10 – 11	2	2	–	–	–	–	2	–	–	–	–	–	–	–
11 – 12	2	1	–	–	–	1	–	1	–	–	–	1	–	–
12 – 13	2	1	–	–	–	1	–	1	–	–	1	–	–	–
13 – 14	3	2	–	–	–	1	1	1	–	–	–	1	–	–
14 – 15	1	–	–	–	–	–	–	1	–	–	–	1	–	–
15 – 16	1	1	–	–	–	1	–	–	–	–	–	–	–	–
16 – 17	5	3	–	1	–	2	–	2	–	–	2	–	–	–
17 – 18	7	6	–	3	2	1	–	1	–	–	1	–	–	–
18 – 19	7	5	–	–	3	–	2	2	–	–	2	–	–	–
19 – 20	12	8	–	3	4	–	1	4	–	1	3	–	–	–
20 – 21	13	11	–	2	7	1	1	2	–	1	1	–	–	–
21 – 22	9	7	–	3	3	–	–	2	–	–	2	–	–	–
22 – 23	6	6	–	1	3	–	2	–	–	–	–	–	–	–
23 – 24	5	2	–	–	2	–	–	3	–	–	1	–	2	–
24 – 25	8	8	–	3	5	–	–	–	–	–	–	–	–	–
25 – 26	8	6	–	–	5	–	1	2	–	–	1	–	–	–
26 – 27	7	7	–	3	2	–	1	–	–	–	–	–	–	–
27 – 28	5	3	–	1	1	–	–	2	–	–	2	–	–	–
28 – 29	8	7	–	2	3	–	1	1	–	–	–	–	–	–
29 – 30	6	5	–	2	3	–	–	1	–	–	–	1	–	–
30 – 31	5	5	–	1	3	–	–	–	–	–	–	–	–	–
31 – 32	7	6	–	1	2	–	1	1	–	–	1	–	–	–
32 – 33	8	8	–	1	1	1	2	–	–	–	–	–	–	–
33 – 34	5	5	–	2	–	–	1	–	–	–	–	–	–	–
34 – 35	4	4	–	–	1	1	2	–	–	–	–	–	–	–
35 – 36	2	1	–	–	–	–	1	1	–	–	1	–	–	–
36 – 37	2	1	–	–	1	–	–	1	–	–	1	–	–	–
37 – 38	4	4	–	1	3	–	–	–	–	–	–	–	–	–
38 – 39	5	5	–	1	2	1	1	–	–	–	–	–	–	–
39 – 40	3	3	–	3	–	–	–	–	–	–	–	–	–	–
40 – 41	4	4	–	–	1	1	1	–	–	–	–	–	–	–
41 – 42	4	4	–	1	2	1	–	–	–	–	–	–	–	–
42 – 43	2	2	–	1	–	–	1	–	–	–	–	–	–	–
43 – 44	3	2	–	1	1	–	–	1	–	–	1	–	–	–
44 – 45	6	6	–	2	3	1	–	–	–	–	–	–	–	–
45 – 46	1	1	–	–	1	–	–	–	–	–	–	–	–	–
46 – 47	11	10	–	3	3	1	1	1	–	–	1	–	–	–
47 – 48	7	6	1	2	2	1	–	1	–	–	1	–	–	–
48 – 49	8	5	–	3	1	–	–	3	–	–	2	–	1	–
49 – 50	3	3	–	–	1	1	1	–	–	–	–	–	–	–

**Noch: 6. Verunglückte bei Straßenverkehrsunfällen 2017  
nach Art der Verkehrsbeteiligung und Verletzungsschwere**  
**Noch: 6.10 Verunglückte Beteiligte und Mitfahrer nach Altersjahren und Geschlecht**

Alter von ... bis unter ... Jahren	Verunglückte Beteiligte und Mitfahrer												
	ins- gesamt	männ- lich	darunter Fahrer und Mitfahrer von				Fuß- gänger	weib- lich	darunter Fahrer und Mitfahrer von				Fuß- gänger
			Krafr. mit Vers.-K.	Krafr. mit amtl. K.	PKW	Fahr- rädern			Krafr. mit Vers.-K.	Krafr. mit amtl. K.	PKW	Fahr- rädern	
noch: <b>Getötete</b>													
50 – 51	7	7	–	1	2	2	–	–	–	–	–	–	–
51 – 52	11	6	–	–	2	–	3	5	–	–	4	–	1
52 – 53	7	4	–	2	1	–	1	3	–	–	2	–	1
53 – 54	7	7	–	5	1	1	–	–	–	–	–	–	–
54 – 55	9	9	–	3	2	3	–	–	–	–	–	–	–
55 – 56	8	7	–	2	2	1	2	1	–	–	1	–	–
56 – 57	7	7	–	2	1	1	3	–	–	–	–	–	–
57 – 58	7	4	–	2	1	–	–	3	–	–	1	–	2
58 – 59	5	4	–	3	1	–	–	1	–	–	–	–	1
59 – 60	5	4	–	–	2	1	–	1	–	–	–	1	–
60 – 61	7	4	–	3	–	–	–	3	–	–	–	–	3
61 – 62	7	6	1	1	1	–	–	1	–	–	–	–	–
62 – 63	9	7	–	2	3	1	1	2	–	–	1	–	1
63 – 64	4	3	–	1	–	2	–	1	–	–	–	1	–
64 – 65	4	3	–	1	1	–	1	1	–	–	1	–	–
65 – 66	2	–	–	–	–	–	–	2	–	–	1	–	1
66 – 67	7	6	–	2	3	–	1	1	–	–	–	1	–
67 – 68	5	5	–	2	3	–	–	–	–	–	–	–	–
68 – 69	7	6	–	1	1	3	1	1	–	–	–	–	1
69 – 70	4	2	–	1	–	–	–	2	–	–	–	–	2
70 – 71	3	2	–	1	–	–	1	1	–	–	–	–	1
71 – 72	3	2	–	–	2	–	–	1	–	–	1	–	–
72 – 73	4	4	–	1	1	1	1	–	–	–	–	–	–
73 – 74	5	3	–	–	1	1	1	2	–	–	1	1	–
74 – 75	8	3	–	–	2	–	1	5	–	–	2	1	2
75 – 76	6	3	–	–	–	1	2	3	–	–	2	–	1
76 – 77	8	7	–	–	–	3	3	1	–	–	1	–	–
77 – 78	9	6	–	1	3	1	1	3	–	–	3	–	–
78 – 79	4	2	1	–	1	–	–	2	–	–	–	1	1
79 – 80	14	10	1	–	4	3	2	4	–	1	1	1	1
80 – 81	6	5	–	–	1	1	3	1	–	–	–	–	1
81 – 82	9	6	–	–	–	2	2	3	–	–	1	–	2
82 – 83	2	2	–	–	1	–	1	–	–	–	–	–	–
83 – 84	8	5	–	–	2	2	1	3	–	–	1	1	1
84 – 85	4	3	–	–	–	1	2	1	–	–	–	–	1
85 – 86	5	3	–	–	–	1	2	2	–	–	–	–	2
86 – 87	2	1	–	–	–	–	1	1	–	–	–	–	1
87 – 88	9	7	–	–	4	3	–	2	–	–	–	–	2
88 – 89	5	3	–	–	2	–	1	2	–	–	–	1	1
89 – 90	5	3	–	–	1	1	1	2	–	–	–	1	1
90 – 91	3	3	–	–	1	–	2	–	–	–	–	–	–
91 – 92	4	1	–	–	–	–	1	3	–	–	1	–	2
92 – 93	3	2	1	–	–	1	–	1	–	–	–	–	1
93 – 94	2	1	–	–	–	1	–	1	–	–	1	–	–
94 – 95	3	3	–	–	1	1	1	–	–	–	–	–	–
95 und mehr	–	–	–	–	–	–	–	–	–	–	–	–	–
Ohne Angabe	3	3	–	3	–	–	–	–	–	–	–	–	–
Zusammen	484	374	5	87	127	56	69	110	–	3	50	15	39

**Noch: 6. Verunglückte bei Straßenverkehrsunfällen 2017**  
**nach Art der Verkehrsbeteiligung und Verletzungsschwere**  
**Noch: 6.10 Verunglückte Beteiligte und Mitfahrer nach Altersjahren und Geschlecht**

Alter von ... bis unter ... Jahren	Verunglückte Beteiligte und Mitfahrer												
	ins- gesamt	männ- lich	darunter Fahrer und Mitfahrer von				Fuß- gänger	weib- lich	darunter Fahrer und Mitfahrer von				Fuß- gänger
			Krafr. mit Vers.-K.	Krafr. mit amtl. K.	PKW	Fahr- rädern			Krafr. mit Vers.-K.	Krafr. mit amtl. K.	PKW	Fahr- rädern	
Schwerverletzte													
unter 1	45	31	—	—	22	—	4	14	—	—	12	—	—
1 – 2	28	17	—	—	12	—	5	11	—	—	8	—	3
2 – 3	36	20	—	—	6	2	10	16	—	—	9	1	5
3 – 4	36	16	—	—	5	1	10	20	—	—	8	1	11
4 – 5	43	26	1	—	12	1	12	17	—	—	8	—	9
5 – 6	48	30	—	—	9	4	16	18	—	—	7	1	7
6 – 7	57	37	—	—	8	5	23	20	—	—	5	2	12
7 – 8	50	38	—	—	7	4	26	12	—	—	4	2	6
8 – 9	72	47	—	—	6	7	34	25	—	—	6	3	16
9 – 10	80	56	—	1	5	14	34	24	—	—	10	6	8
10 – 11	61	39	—	—	5	15	18	22	—	—	3	5	13
11 – 12	113	69	—	1	8	29	30	44	—	—	11	9	22
12 – 13	90	61	—	—	9	28	22	29	—	—	3	11	14
13 – 14	81	52	—	1	5	22	22	29	1	—	7	11	8
14 – 15	95	61	—	1	10	34	14	34	—	1	4	16	13
15 – 16	94	57	16	5	6	21	9	37	3	5	11	9	8
16 – 17	218	129	22	45	10	37	14	89	9	11	32	15	20
17 – 18	179	106	11	37	28	15	11	73	9	8	35	6	11
18 – 19	320	198	15	27	117	18	19	122	7	5	87	9	12
19 – 20	338	194	6	43	104	15	21	144	4	9	111	9	10
20 – 21	332	219	9	44	131	20	12	113	2	4	89	5	10
21 – 22	272	178	4	31	103	23	11	94	4	2	70	9	8
22 – 23	243	161	7	32	91	13	12	82	—	3	64	6	9
23 – 24	265	170	4	29	91	18	17	95	4	2	75	9	4
24 – 25	223	136	8	32	68	13	10	87	1	4	67	10	3
25 – 26	252	158	4	29	89	18	8	94	2	3	71	7	8
26 – 27	221	139	4	33	64	21	7	82	—	1	62	8	10
27 – 28	213	132	3	29	61	21	10	81	—	2	61	11	7
28 – 29	208	138	5	32	61	22	8	70	1	5	46	11	4
29 – 30	193	131	4	28	72	12	9	62	2	3	46	6	4
30 – 31	187	115	6	18	56	22	6	72	2	1	48	12	8
31 – 32	150	88	5	16	36	16	9	62	1	1	43	13	4
32 – 33	164	94	7	22	38	19	2	70	1	—	51	9	7
33 – 34	146	94	4	16	50	14	6	52	1	1	39	6	5
34 – 35	150	93	7	13	42	21	6	57	2	2	44	5	4
35 – 36	143	89	5	19	33	22	6	54	1	2	39	5	7
36 – 37	143	106	6	13	39	25	12	37	1	2	25	5	3
37 – 38	164	114	6	17	49	31	4	50	1	3	29	10	6
38 – 39	173	121	4	19	57	18	11	52	3	—	33	9	6
39 – 40	149	101	11	16	40	19	5	48	—	1	39	3	5
40 – 41	145	101	8	16	48	17	6	44	3	3	25	7	5
41 – 42	155	92	8	14	42	19	4	63	1	4	43	10	3
42 – 43	140	99	4	22	33	16	5	41	—	4	23	10	3
43 – 44	144	96	8	18	37	20	7	48	—	4	27	9	7
44 – 45	146	99	7	23	31	25	6	47	2	3	33	7	—
45 – 46	170	99	13	16	34	24	4	71	—	4	50	11	5
46 – 47	155	97	7	18	37	21	6	58	1	3	34	10	9
47 – 48	170	101	1	24	38	22	8	69	4	4	32	18	10
48 – 49	208	146	5	38	44	36	15	62	2	5	36	11	7
49 – 50	226	150	8	27	49	47	6	76	2	3	46	21	2

**Noch: 6. Verunglückte bei Straßenverkehrsunfällen 2017**  
**nach Art der Verkehrsbeteiligung und Verletzungsschwere**  
**Noch: 6.10 Verunglückte Beteiligte und Mitfahrer nach Altersjahren und Geschlecht**

Alter von ... bis unter ... Jahren	Verunglückte Beteiligte und Mitfahrer												
	ins- gesamt	männ- lich	darunter Fahrer und Mitfahrer von				Fuß- gänger	weib- lich	darunter Fahrer und Mitfahrer von				Fuß- gänger
			Krafrtr. mit Vers.-K.	Krafrtr. mit amtl. K.	PKW	Fahr- rädern			Krafrtr. mit Vers.-K.	Krafrtr. mit amtl. K.	PKW	Fahr- rädern	
noch: <b>Schwerverletzte</b>													
50 – 51	245	148	10	36	47	39	7	97	–	7	61	18	9
51 – 52	244	153	10	33	52	39	8	91	3	10	52	14	10
52 – 53	245	151	18	42	40	36	7	94	4	6	39	31	12
53 – 54	251	162	8	46	45	41	4	89	6	8	39	23	12
54 – 55	211	143	12	42	35	36	9	68	4	6	32	17	6
55 – 56	221	142	17	35	39	33	13	79	10	3	32	20	12
56 – 57	225	138	10	45	33	39	5	87	1	8	35	27	14
57 – 58	232	147	9	34	54	27	14	85	1	2	40	24	14
58 – 59	200	127	9	39	27	36	8	73	5	2	31	20	12
59 – 60	202	136	18	27	36	27	13	66	1	2	34	15	10
60 – 61	185	130	13	31	30	36	13	55	–	3	26	12	12
61 – 62	178	109	8	17	41	27	7	69	3	3	33	21	8
62 – 63	162	107	4	19	40	23	14	55	2	1	28	14	7
63 – 64	137	80	5	17	23	20	9	57	2	–	25	19	9
64 – 65	128	72	6	13	25	19	7	56	1	2	13	27	11
65 – 66	124	72	7	5	23	24	8	52	1	1	21	19	9
66 – 67	108	59	–	9	23	19	6	49	2	1	28	7	9
67 – 68	116	67	6	15	14	20	10	49	–	2	17	17	12
68 – 69	110	68	7	11	18	25	4	42	–	–	17	13	10
69 – 70	108	64	6	16	19	15	5	44	–	–	11	20	13
70 – 71	99	62	5	6	21	19	8	37	1	1	16	9	9
71 – 72	87	54	7	7	19	14	5	33	–	–	12	10	11
72 – 73	90	49	4	6	14	17	7	41	2	–	15	9	12
73 – 74	120	56	4	2	22	17	9	64	–	–	26	18	17
74 – 75	95	53	3	4	15	22	5	42	–	–	13	16	11
75 – 76	99	49	–	6	20	17	5	50	–	–	17	19	9
76 – 77	147	77	4	7	25	28	11	70	–	1	28	22	17
77 – 78	156	84	5	3	33	28	12	72	–	–	26	24	19
78 – 79	132	76	2	3	37	31	3	56	–	–	27	19	8
79 – 80	132	69	6	3	26	28	6	63	–	–	21	16	21
80 – 81	103	44	3	1	16	14	10	59	–	–	22	14	18
81 – 82	102	53	1	3	18	22	7	49	–	–	15	12	19
82 – 83	96	50	1	1	23	16	6	46	–	–	16	11	17
83 – 84	78	34	–	1	14	9	10	44	–	–	13	8	18
84 – 85	72	41	2	–	18	12	9	31	–	–	8	7	15
85 – 86	47	23	–	1	8	8	5	24	–	–	8	4	10
86 – 87	54	25	1	–	11	8	5	29	1	–	6	3	15
87 – 88	47	27	–	1	13	12	–	20	–	–	4	3	10
88 – 89	35	22	–	–	11	5	5	13	–	–	3	1	9
89 – 90	25	10	–	–	3	4	2	15	–	–	1	–	10
90 – 91	20	10	–	–	5	1	2	10	1	–	2	1	4
91 – 92	13	5	–	–	1	2	2	8	–	–	2	–	6
92 – 93	6	1	–	–	1	–	–	5	–	–	3	2	–
93 – 94	4	2	–	–	–	1	1	2	–	–	1	–	1
94 – 95	3	1	–	–	–	–	1	2	–	–	1	–	1
95 und mehr	5	1	–	–	–	–	1	4	–	–	2	–	1
Ohne Angabe	112	80	12	51	2	11	4	32	8	11	–	8	5
Zusammen	13 345	8 274	496	1 503	3 098	1 834	904	5 071	136	198	2 693	1 003	885



**Noch: 6. Verunglückte bei Straßenverkehrsunfällen 2017**  
**nach Art der Verkehrsbeteiligung und Verletzungsschwere**  
**Noch: 6.10 Verunglückte Beteiligte und Mitfahrer nach Altersjahren und Geschlecht**

Alter von ... bis unter ... Jahren	Verunglückte Beteiligte und Mitfahrer												
	ins- gesamt	männ- lich	darunter Fahrer und Mitfahrer von				Fuß- gänger	weib- lich	darunter Fahrer und Mitfahrer von				Fuß- gänger
			Krafr. mit Vers.-K.	Krafr. mit amtl. K.	PKW	Fahr- rädern			Krafr. mit Vers.-K.	Krafr. mit amtl. K.	PKW	Fahr- rädern	
Leichtverletzte													
unter 1	144	76	–	1	62	1	5	68	–	–	55	–	1
1 – 2	146	69	–	–	52	1	7	77	–	–	55	1	9
2 – 3	173	83	–	–	53	7	15	90	–	–	55	2	18
3 – 4	187	104	–	–	58	6	29	83	–	1	48	3	19
4 – 5	224	139	–	–	67	16	40	85	–	–	55	8	12
5 – 6	250	135	1	–	62	19	47	115	–	–	59	19	27
6 – 7	331	184	–	–	73	39	60	147	1	2	80	13	34
7 – 8	357	203	–	–	84	48	62	154	–	–	86	23	33
8 – 9	422	249	–	2	77	72	85	173	–	1	79	22	48
9 – 10	486	291	1	1	64	128	81	195	2	–	64	51	51
10 – 11	621	362	1	2	58	178	105	259	2	–	81	88	63
11 – 12	629	380	1	1	73	199	86	249	1	2	69	99	54
12 – 13	596	321	1	2	60	179	60	275	3	–	77	112	56
13 – 14	565	331	3	–	45	222	43	234	2	–	75	88	51
14 – 15	571	297	6	2	51	194	35	274	6	2	81	118	47
15 – 16	737	416	117	7	49	196	34	321	42	9	101	90	63
16 – 17	1 091	670	112	216	81	200	48	421	49	58	126	94	67
17 – 18	810	410	62	112	93	95	34	400	52	28	205	53	40
18 – 19	1 581	793	81	103	393	145	51	788	38	25	543	83	76
19 – 20	1 570	840	45	82	515	114	50	730	21	16	570	71	35
20 – 21	1 581	820	35	73	505	136	46	761	22	8	595	69	52
21 – 22	1 546	788	48	58	477	129	40	758	25	14	576	81	51
22 – 23	1 385	745	35	49	473	103	47	640	23	13	473	73	43
23 – 24	1 318	702	40	35	439	109	39	616	15	11	471	60	41
24 – 25	1 438	766	30	60	460	138	39	672	14	8	500	85	49
25 – 26	1 371	717	21	59	439	119	46	654	8	8	485	95	41
26 – 27	1 329	717	28	52	423	127	43	612	24	8	466	51	46
27 – 28	1 275	696	31	40	404	126	42	579	10	6	437	70	41
28 – 29	1 164	628	26	41	363	117	45	536	12	7	386	79	34
29 – 30	1 193	633	18	36	368	105	59	560	11	6	428	65	34
30 – 31	1 120	583	20	40	338	105	43	537	9	5	401	63	43
31 – 32	982	506	20	24	277	110	38	476	7	–	375	51	31
32 – 33	915	470	22	18	276	96	25	445	10	5	337	50	28
33 – 34	968	547	25	33	317	105	38	421	10	10	298	58	32
34 – 35	903	464	26	30	236	92	41	439	13	4	322	53	32
35 – 36	958	522	22	28	286	109	43	436	13	5	323	48	37
36 – 37	952	520	26	20	283	117	44	432	11	4	323	55	26
37 – 38	899	450	29	24	245	89	29	449	8	5	342	44	29
38 – 39	840	476	24	24	268	86	39	364	11	4	268	42	22
39 – 40	908	518	33	27	253	114	44	390	11	3	287	41	32
40 – 41	866	473	27	31	253	109	25	393	4	1	300	49	30
41 – 42	813	443	23	28	234	86	37	370	4	4	283	47	24
42 – 43	781	417	21	25	221	79	30	364	8	4	266	51	22
43 – 44	810	448	15	33	245	89	29	362	6	5	256	58	24
44 – 45	812	447	25	30	246	90	24	365	9	4	255	42	34
45 – 46	934	476	20	32	252	101	33	458	12	9	307	79	38
46 – 47	912	470	22	40	245	103	30	442	11	7	328	49	29
47 – 48	970	521	30	49	244	121	33	449	13	11	294	88	23
48 – 49	1 069	592	26	59	278	155	32	477	14	12	316	78	36
49 – 50	1 056	585	25	58	266	151	41	471	7	10	315	79	41

**Noch: 6. Verunglückte bei Straßenverkehrsunfällen 2017**  
**nach Art der Verkehrsbeteiligung und Verletzungsschwere**  
**Noch: 6.10 Verunglückte Beteiligte und Mitfahrer nach Altersjahren und Geschlecht**

Alter von ... bis unter ... Jahren	Verunglückte Beteiligte und Mitfahrer												
	ins- gesamt	männ- lich	darunter Fahrer und Mitfahrer von				Fuß- gänger	weib- lich	darunter Fahrer und Mitfahrer von				Fuß- gänger
			Krafrtr. mit Vers.-K.	Krafrtr. mit amtl. K.	PKW	Fahr- rädern			Krafrtr. mit Vers.-K.	Krafrtr. mit amtl. K.	PKW	Fahr- rädern	
noch: Leichtverletzte													
50 – 51	1 084	599	34	45	275	166	41	485	17	8	332	80	28
51 – 52	1 083	604	35	64	273	154	35	479	13	13	334	78	34
52 – 53	1 143	646	31	83	281	152	44	497	10	12	325	86	32
53 – 54	1 059	570	27	80	252	132	42	489	12	10	302	101	50
54 – 55	1 102	605	33	72	251	170	32	497	14	17	313	96	37
55 – 56	989	548	32	64	229	135	41	441	13	11	278	79	32
56 – 57	904	492	31	65	209	114	33	412	7	8	230	92	42
57 – 58	867	478	38	65	186	119	39	389	8	12	223	91	33
58 – 59	864	480	28	54	222	118	26	384	5	9	232	86	34
59 – 60	740	409	24	58	165	105	31	331	6	4	196	65	41
60 – 61	721	386	26	38	168	93	30	335	11	6	190	72	38
61 – 62	653	360	42	46	152	73	21	293	4	6	161	66	31
62 – 63	591	328	20	51	144	70	25	263	5	2	163	55	25
63 – 64	580	313	25	37	126	85	30	267	3	2	143	70	32
64 – 65	508	285	23	34	107	77	25	223	4	3	114	55	33
65 – 66	438	228	7	19	91	82	21	210	–	–	113	54	36
66 – 67	467	251	19	30	96	76	17	216	3	–	113	55	32
67 – 68	453	244	13	19	88	86	28	209	1	2	118	46	31
68 – 69	393	209	12	12	85	79	17	184	1	–	92	50	32
69 – 70	322	176	6	11	79	56	15	146	1	–	68	49	19
70 – 71	369	177	9	19	60	62	20	192	1	1	88	51	34
71 – 72	239	133	9	7	51	45	16	106	1	1	45	38	13
72 – 73	277	154	4	13	70	49	12	123	1	–	62	36	18
73 – 74	307	142	8	9	54	53	13	165	–	–	76	47	30
74 – 75	322	175	9	6	70	68	15	147	–	1	74	34	26
75 – 76	316	154	5	3	64	60	18	162	–	–	84	42	19
76 – 77	356	176	10	8	71	62	19	180	–	–	85	54	27
77 – 78	381	183	7	10	74	63	21	198	1	–	87	50	40
78 – 79	352	180	10	8	59	66	27	172	1	–	80	45	33
79 – 80	333	174	9	4	75	66	14	159	–	–	79	38	31
80 – 81	288	152	3	3	61	58	21	136	1	–	62	38	20
81 – 82	255	112	3	3	44	45	11	143	–	–	64	32	33
82 – 83	238	111	1	1	49	40	11	127	–	–	58	27	26
83 – 84	200	95	4	–	44	29	9	105	1	–	39	19	33
84 – 85	132	64	2	3	31	15	7	68	–	–	32	6	13
85 – 86	121	55	–	–	23	20	10	66	–	–	24	11	20
86 – 87	100	49	2	–	26	9	6	51	–	–	23	9	9
87 – 88	97	52	1	–	18	19	8	45	–	–	16	10	12
88 – 89	93	50	1	1	16	15	13	43	–	–	12	10	15
89 – 90	63	36	–	–	13	14	7	27	–	–	11	2	12
90 – 91	39	21	1	–	7	6	5	18	–	–	5	3	7
91 – 92	28	10	–	–	6	–	3	18	–	–	5	1	10
92 – 93	12	2	–	–	1	–	1	10	–	–	3	1	4
93 – 94	12	5	–	–	2	2	1	7	–	–	1	–	5
94 – 95	11	7	–	–	4	–	3	4	–	–	1	1	1
95 und mehr	17	5	–	–	4	1	–	12	–	–	5	1	2
Ohne Angabe	554	376	61	127	13	122	50	162	33	18	5	62	42
Zusammen	64 032	34 554	1 889	2 859	16 173	8 506	3 055	29 462	752	491	18 743	4 985	3 056

**Noch: 6. Verunglückte bei Straßenverkehrsunfällen 2017  
nach Art der Verkehrsbeteiligung und Verletzungsschwere**  
**6.11 Fahrer und Mitfahrer von Kraftomnibussen, Personenkraftwagen nach Altersgruppen**

Verletzungsschwere  Alter von ... bis unter ... Jahren	Fahrer und Mitfahrer von								
	Kraftomnibussen					Personenkraftwagen			
	ins- gesamt	davon				ins- gesamt	davon		
		Reise- busse	Linien- busse	Schul- busse	sonstige oder un- bekannte Busse		mit Wohn- an- hänger	mit sonst. An- hänger	ohne An- hänger
Getötete	2	–	–	–	2	177	–	–	177
unter 6	–	–	–	–	–	2	–	–	2
6 – 10	–	–	–	–	–	–	–	–	–
10 – 15	–	–	–	–	–	1	–	–	1
15 – 18	–	–	–	–	–	5	–	–	5
18 – 21	–	–	–	–	–	20	–	–	20
21 – 25	–	–	–	–	–	16	–	–	16
25 – 30	1	–	–	–	1	17	–	–	17
30 – 35	–	–	–	–	–	8	–	–	8
35 – 40	–	–	–	–	–	8	–	–	8
40 – 45	–	–	–	–	–	8	–	–	8
45 – 50	–	–	–	–	–	12	–	–	12
50 – 55	–	–	–	–	–	14	–	–	14
55 – 60	–	–	–	–	–	9	–	–	9
60 – 65	1	–	–	–	1	7	–	–	7
65 – 70	–	–	–	–	–	8	–	–	8
70 – 75	–	–	–	–	–	10	–	–	10
75 und mehr	–	–	–	–	–	32	–	–	32
Ohne Angabe	–	–	–	–	–	–	–	–	–
Schwerverletzte	124	–	84	3	37	5 791	7	16	5 768
unter 6	9	–	9	–	–	118	–	–	118
6 – 10	3	–	–	1	2	51	–	–	51
10 – 15	9	–	2	2	5	65	–	–	65
15 – 18	6	–	4	–	2	122	–	–	122
18 – 21	3	–	1	–	2	639	–	–	639
21 – 25	2	–	–	–	2	629	–	–	629
25 – 30	6	–	–	–	6	633	–	1	632
30 – 35	2	–	2	–	–	447	–	1	446
35 – 40	3	–	3	–	–	383	–	–	383
40 – 45	5	–	4	–	1	342	–	1	341
45 – 50	3	–	2	–	1	400	–	1	399
50 – 55	9	–	7	–	2	442	1	4	437
55 – 60	11	–	9	–	2	361	2	5	354
60 – 65	8	–	7	–	1	284	2	–	282
65 – 70	5	–	3	–	2	191	–	2	189
70 – 75	6	–	5	–	1	173	–	–	173
75 und mehr	34	–	26	–	8	509	2	1	506
Ohne Angabe	–	–	–	–	–	2	–	–	2

**Noch: 6. Verunglückte bei Straßenverkehrsunfällen 2017  
nach Art der Verkehrsbeteiligung und Verletzungsschwere**  
**Noch: 6.11 Fahrer und Mitfahrer von Kraftomnibussen, Personenkraftwagen nach Altersgruppen**

Verletzungsschwere  Alter von ... bis unter ... Jahren	Fahrer und Mitfahrer von								
	Kraftomnibussen					Personenkraftwagen			
	ins- gesamt	davon				ins- gesamt	davon		
		Reise- busse	Linien- busse	Schul- busse	sonstige oder un- bekannte Busse		mit Wohn- an- hänger	mit sonst. An- hänger	ohne An- hänger
Leichtverletzte	1 566	27	910	70	559	34 919	11	101	34 807
unter 6	105	–	67	–	38	681	1	2	678
6 – 10	105	–	34	24	47	607	–	1	606
10 – 15	169	12	91	25	41	670	1	2	667
15 – 18	83	–	48	5	30	655	1	–	654
18 – 21	57	–	37	2	18	3 121	–	5	3 116
21 – 25	53	1	32	–	20	3 869	–	6	3 863
25 – 30	88	1	46	–	41	4 199	2	6	4 191
30 – 35	72	2	43	–	27	3 177	–	12	3 165
35 – 40	71	2	38	2	29	2 878	2	7	2 869
40 – 45	79	1	47	1	30	2 559	–	17	2 542
45 – 50	87	2	54	1	30	2 845	1	8	2 836
50 – 55	92	1	50	5	36	2 938	–	14	2 924
55 – 60	118	1	72	2	43	2 170	2	12	2 156
60 – 65	88	1	54	2	31	1 468	–	5	1 463
65 – 70	46	1	32	1	12	943	–	1	942
70 – 75	56	1	36	–	19	650	–	2	648
75 und mehr	197	1	129	–	67	1 468	1	1	1 466
Ohne Angabe	–	–	–	–	–	21	–	–	21
<b>Verunglückte insgesamt</b>	<b>1 692</b>	<b>27</b>	<b>994</b>	<b>73</b>	<b>598</b>	<b>40 887</b>	<b>18</b>	<b>117</b>	<b>40 752</b>
unter 6	114	–	76	–	38	801	1	2	798
6 – 10	108	–	34	25	49	658	–	1	657
10 – 15	178	12	93	27	46	736	1	2	733
15 – 18	89	–	52	5	32	782	1	–	781
18 – 21	60	–	38	2	20	3 780	–	5	3 775
21 – 25	55	1	32	–	22	4 514	–	6	4 508
25 – 30	95	1	46	–	48	4 849	2	7	4 840
30 – 35	74	2	45	–	27	3 632	–	13	3 619
35 – 40	74	2	41	2	29	3 269	2	7	3 260
40 – 45	84	1	51	1	31	2 909	–	18	2 891
45 – 50	90	2	56	1	31	3 257	1	9	3 247
50 – 55	101	1	57	5	38	3 394	1	18	3 375
55 – 60	129	1	81	2	45	2 540	4	17	2 519
60 – 65	97	1	61	2	33	1 759	2	5	1 752
65 – 70	51	1	35	1	14	1 142	–	3	1 139
70 – 75	62	1	41	–	20	833	–	2	831
75 und mehr	231	1	155	–	75	2 009	3	2	2 004
Ohne Angabe	–	–	–	–	–	23	–	–	23

## 7. Ursachen von Straßenverkehrsunfällen 2017

## 7.1 Fehlverhalten der Fahrzeugführer nach Art der Verkehrsbeteiligung und Unfallschwere

Unfallursache	Fahrzeugführer									
	ins- gesamt <sup>1)</sup>	Kraftfahrzeugführer							Führer von Fahrrädern <sup>4)</sup>	
		zu- sammen	darunter Führer von						zu- sammen	darunter Kinder im Alter von 6 – 14 Jahren
			Kraft- rädern mit Vers.- kennz. <sup>2)</sup>	Kraft- rädern mit amtl. Kennz. <sup>3)</sup>	Personen- kraft- wagen	Kraft- omni- bussen	Güter- kraft- fahr- zeugen	land- wirtsch. Zugma- schinen		
bei Unfällen mit Getöteten										
Fehlverhalten der Fahrzeugführer	592	539	6	74	340	4	110	4	52	3
davon in Bezug auf										
Verkehrstüchtigkeit	40	35	1	–	30	–	4	–	5	–
Alkoholeinfluss	18	16	–	–	14	–	2	–	2	–
Einfluss anderer berauschender Mittel (z. B. Drogen, Rauschgift)	5	5	1	–	4	–	–	–	–	–
Übermüdung	6	6	–	–	5	–	1	–	–	–
sonstige körperliche oder geistige Mängel	11	8	–	–	7	–	1	–	3	–
falsche Straßenbenutzung	55	48	–	1	38	–	9	–	7	–
Benutzung der falschen Fahrbahn (auch Richtungsfahrbahn) oder verbotswidrige Benutzung anderer Straßenteile	15	2	–	–	2	–	–	–	–	–
Verstoß gegen das Rechtsfahrgebot	40	3	–	–	3	–	–	–	–	–
Geschwindigkeit	120	5	–	–	3	–	2	–	5	–
nicht angepaßte Geschwindigkeit mit gleichzeitigem Überschreiten der zulässigen Höchstgeschwindigkeit	23	38	–	1	30	–	7	–	2	–
nicht angepaßte Geschwindigkeit in anderen Fällen	97	120	1	27	77	–	15	–	–	–
Abstand	25	23	–	6	13	–	4	–	–	–
ungenügender Sicherheitsabstand	25	97	1	21	64	–	11	–	–	–
starkes Bremsen des Vorausfahrenden ohne zwingenden Grund	–	25	–	2	10	–	13	–	–	–
Überholen	29	25	–	2	10	–	13	–	–	–
unzulässiges Rechtsüberholen	–	–	–	–	–	–	–	–	–	–
Überholen trotz Gegenverkehrs	11	11	–	3	8	–	–	–	–	–
Überholen trotz unklarer Verkehrslage	8	8	–	7	1	–	–	–	–	–
Überholen trotz unzureichender Sichtverhältnisse	–	–	–	–	–	–	–	–	–	–
Überholen ohne Beachtung des nachfolgenden Verkehrs und/oder ohne rechtzeitige und deutliche Ankündigung des Ausscherens	–	–	–	–	–	–	–	–	–	–
Fehler beim Wiedereinordnen nach rechts	4	4	–	2	2	–	–	–	–	–
sonstige Fehler beim Überholen (z. B. ohne genügenden Seitenabstand)	6	6	–	2	4	–	–	–	–	–
Fehler beim Überholtwerden	–	–	–	–	–	–	–	–	–	–
Vorbeifahren	–	–	–	–	–	–	–	–	–	–
Nichtbeachten des Vorranges entgegenkommender Fahrzeuge beim Vorbeifahren an haltenden Fahrzeugen, Absperrungen oder Hindernissen	–	–	–	–	–	–	–	–	–	–
Nichtbeachten des nachfolgenden Verkehrs beim Vorbeifahren an haltenden Fahrzeugen, Absperrungen oder Hindernissen und/oder ohne rechtzeitige und deutliche Ankündigung des Ausscherens	–	–	–	–	–	–	–	–	–	–
Nebeneinanderfahren, fehlerhaftes Wechseln des Fahrbahnstreifens beim Nebeneinanderfahren oder Nichtbeachten des Reißverschlussverfahrens	3	3	–	–	2	–	1	–	–	–

1) einschl. Fahrzeugführern von Straßenbahnen, Eisenbahnen, bespannten Fuhrwerken sowie sonstigen und unbekannten Fahrzeugen – 2) einschl. S-Pedelecs und drei- und leichten vierrädrigen Kfz – 3) einschl. drei- und schweren vierrädrigen Kfz – 4) einschl. Pedelecs

## 7. Ursachen von Straßenverkehrsunfällen 2017

### Noch: 7.1 Fehlverhalten der Fahrzeugführer nach Art der Verkehrsbeteiligung und Unfallschwere

Unfallursache	Fahrzeugführer									
	ins- gesamt <sup>1)</sup>	Kraftfahrzeugführer							Führer von Fahrrädern <sup>4)</sup>	
		zu- sammen	darunter Führer von						zu- sammen	darunter Kinder im Alter von 6 – 14 Jahren
			Kraft- rädern mit Vers.- kennz. <sup>2)</sup>	Kraft- rädern mit amtl. Kennz. <sup>3)</sup>	Personen- kraft- wagen	Kraft- omni- bussen	Güter- kraft- fahr- zeugen	land- wirtsch. Zugma- schinen		

noch: bei Unfällen mit Getöteten

#### Noch: Fehlverhalten der Fahrzeugführer

Vorfahrt, Vorrang	47	33	2	4	20	1	4	2	14	1
Nichtbeachten der Regel rechts vor links	4	–	–	–	–	–	–	–	4	1
Nichtbeachten der die Vorfahrt regelnden Verkehrszeichen	30	23	1	2	13	1	4	2	7	–
Nichtbeachten der Vorfahrt des durchgehenden Verkehrs auf Autobahnen oder Kraftfahrstraßen	–	–	–	–	–	–	–	–	–	–
Nichtbeachten der Vorfahrt durch Fahrzeuge, die aus Feld- und Waldwegen kommen	1	1	–	–	1	–	–	–	–	–
Nichtbeachten der Verkehrsregelung durch Polizeibeamte oder Lichtzeichen	8	6	1	1	4	–	–	–	2	–
Nichtbeachten des Vorranges entgegenkommender Fahrzeuge	1	1	–	1	–	–	–	–	–	–
Nichtbeachten des Vorranges von Schienenfahrzeugen an Bahnübergängen	3	2	–	–	2	–	–	–	1	–
Abbiegen, Wenden, Rückwärtsfahren, Ein- und Anfahren	57	48	–	–	30	2	14	2	9	2
Fehler beim Abbiegen	28	25	–	–	14	1	9	1	3	1
Fehler beim Wenden oder Rückwärtsfahren	14	14	–	–	11	1	1	1	–	–
Fehler beim Einfahren in den fließenden Verkehr (z. B. aus einem Grundstück, von einem anderen Straßenteil oder beim Anfahren vom Fahrbahnrand)	15	9	–	–	5	–	4	–	6	1
falsches Verhalten gegenüber Fußgängern	36	35	–	1	21	–	12	–	1	–
an Fußgängerüberwegen	4	4	–	1	3	–	–	–	–	–
an Fußgängerfurten	3	3	–	–	1	–	2	–	–	–
beim Abbiegen	7	7	–	–	4	–	2	–	–	–
an Haltestellen (auch haltenden Schulbussen mit eingeschaltetem Warmlicht)	1	1	–	–	1	–	–	–	–	–
an anderen Stellen	21	20	–	–	12	–	8	–	1	–
ruhender Verkehr, Verkehrssicherung	5	5	–	–	2	–	3	–	–	–
unzulässiges Halten oder Parken	1	1	–	–	–	–	1	–	–	–
mangelnde Sicherung haltender oder liegengeliebener Fahrzeuge und von Unfallstellen sowie Schulbussen bei denen Kinder ein- oder aussteigen	2	2	–	–	1	–	1	–	–	–
verkehrswidriges Verhalten beim Ein- oder Aussteigen, Be- oder Entladen	2	2	–	–	1	–	1	–	–	–
Nichtbeachten der Beleuchtungsvorschrift	–	–	–	–	–	–	–	–	–	–
Ladung, Besetzung	3	3	–	–	–	–	3	–	–	–
Überladung, Überbesetzung	1	1	–	–	–	–	1	–	–	–
unzureichend gesicherte Ladung oder Fahrzeugzubehörteile	2	2	–	–	–	–	2	–	–	–
andere Fehler beim Fahrzeugführer	172	155	2	25	95	1	32	–	16	–

Anmerkungen Seite 92

## 7. Ursachen von Straßenverkehrsunfällen 2017

## Noch: 7.1 Fehlverhalten der Fahrzeugführer nach Art der Verkehrsbeteiligung und Unfallschwere

Unfallursache	Fahrzeugführer									
	ins- gesamt <sup>1)</sup>	Kraftfahrzeugführer							Führer von Fahrrädern <sup>4)</sup>	
		zu- sammen	darunter Führer von						zu- sammen	darunter Kinder im Alter von 6 – 14 Jahren
			Kraft- rädern mit Vers.- kennz. <sup>2)</sup>	Kraft- rädern mit amtl. Kennz. <sup>3)</sup>	Personen- kraft- wagen	Kraft- omni- bussen	Güter- kraft- fahr- zeugen	land- wirtsch. Zugma- schinen		
bei Unfällen mit Personenschaden										
Fehlverhalten der Fahrzeugführer	74 341	63 394	2 247	3 522	52 039	881	4 339	158	10 505	1 387
davon in Bezug auf										
Verkehrstüchtigkeit	4 052	3 173	223	73	2 686	7	172	5	874	5
Alkoholeinfluss	2 310	1 566	152	55	1 292	1	58	4	742	1
Einfluss anderer berauschender Mittel (z. B. Drogen, Rauschgift)	516	435	50	12	354	–	18	–	78	–
Übermüdung	375	375	1	–	330	2	42	–	–	–
sonstige körperliche oder geistige Mängel	851	797	20	6	710	4	54	1	54	4
falsche Straßenbenutzung	3 643	1 532	98	107	1 188	18	111	4	2 092	278
Benutzung der falschen Fahrbahn (auch Richtungsfahrbahn) oder verbotswidrige Benutzung anderer Straßenteile	1 919	347	60	26	240	2	19	–	1 568	213
Verstoß gegen das Rechtsfahrgebot	1 724	1 185	38	81	948	16	92	4	524	65
Geschwindigkeit	7 584	7 036	381	1 066	5 174	35	356	12	529	61
nicht angepaßte Geschwindigkeit mit gleichzeitigem Überschreiten der zulässigen Höchstgeschwindigkeit	439	437	6	81	318	1	29	2	2	–
nicht angepaßte Geschwindigkeit in anderen Fällen	7 145	6 599	375	985	4 856	34	327	10	527	61
Abstand	8 861	8 593	191	390	7 138	87	758	8	251	38
ungenügender Sicherheitsabstand	8 706	8 444	190	386	6 998	86	755	8	246	36
starkes Bremsen des Vorausfahrenden ohne zwingenden Grund	155	149	1	4	140	1	3	–	5	2
Überholen	2 201	1 916	85	306	1 354	27	134	6	264	17
unzulässiges Rechtsüberholen	170	117	14	33	65	–	5	–	52	6
Überholen trotz Gegenverkehrs	204	192	2	23	160	2	5	–	11	2
Überholen trotz unklarer Verkehrslage	635	589	40	172	353	7	16	–	45	2
Überholen trotz unzureichender Sichtverhältnisse	21	20	–	5	15	–	–	–	1	–
Überholen ohne Beachtung des nachfolgenden Verkehrs und/oder ohne rechtzeitige und deutliche Ankündigung des Ausscherens	232	217	2	8	171	1	35	–	9	–
Fehler beim Wiedereinordnen nach rechts	258	244	2	16	191	1	33	1	12	2
sonstige Fehler beim Überholen (z. B. ohne genügenden Seitenabstand)	587	468	20	46	350	13	34	3	110	5
Fehler beim Überholtwerden	94	69	5	3	49	3	6	2	24	–
Vorbeifahren	226	198	2	7	174	3	10	1	28	5
Nichtbeachten des Vorranges entgegenkommender Fahrzeuge beim Vorbeifahren an haltenden Fahrzeugen, Absperrungen oder Hindernissen	156	137	2	5	117	2	9	1	19	4
Nichtbeachten des nachfolgenden Verkehrs beim Vorbeifahren an haltenden Fahrzeugen, Absperrungen oder Hindernissen und/oder ohne rechtzeitige und deutliche Ankündigung des Ausscherens	70	61	–	2	57	1	1	–	9	1
Nebeneinanderfahren, fehlerhaftes Wechseln des Fahrbahnstreifens beim Nebeneinanderfahren oder Nichtbeachten des Reißverschlussverfahrens	1 269	1 221	20	24	873	17	281	–	42	4

## 7. Ursachen von Straßenverkehrsunfällen 2017

### Noch: 7.1 Fehlverhalten der Fahrzeugführer nach Art der Verkehrsbeteiligung und Unfallschwere

Unfallursache	Fahrzeugführer									
	ins- gesamt <sup>1)</sup>	Kraftfahrzeugführer							Führer von Fahrrädern <sup>4)</sup>	
		zu- sammen	darunter Führer von						zu- sammen	darunter Kinder im Alter von 6 – 14 Jahren
			Kraft- rädern mit Vers.- kennz. <sup>2)</sup>	Kraft- rädern mit amtl. Kennz. <sup>3)</sup>	Personen- kraft- wagen	Kraft- omni- bussen	Güter- kraft- fahr- zeugen	land- wirtsch. Zugma- schinen		

#### noch: bei Unfällen mit Personenschaden

#### Noch: Fehlverhalten der Fahrzeugführer

Vorfahrt, Vorrang	9 861	8 834	118	95	8 108	51	407	26	990	156
Nichtbeachten der Regel rechts vor links	1 164	832	42	26	708	8	46	–	327	48
Nichtbeachten der die Vorfahrt regelnden Verkehrszeichen	6 854	6 409	60	47	5 974	29	266	17	428	69
Nichtbeachten der Vorfahrt des durchgehenden Verkehrs auf Autobahnen oder Kraftfahrstraßen	122	120	–	2	108	–	10	–	2	–
Nichtbeachten der Vorfahrt durch Fahrzeuge, die aus Feld- und Waldwegen kommen	63	34	–	–	26	–	3	5	29	8
Nichtbeachten der Verkehrsregelung durch Polizeibeamte oder Lichtzeichen	1 412	1 204	14	17	1 077	13	71	1	194	31
Nichtbeachten des Vorranges entgegenkommender Fahrzeuge	227	219	2	3	201	1	10	2	7	–
Nichtbeachten des Vorranges von Schienenfahrzeugen an Bahnübergängen	19	16	–	–	14	–	1	1	3	–
Abbiegen, Wenden, Rückwärtsfahren, Ein- und Anfahren	11 801	10 759	134	84	9 679	74	716	38	994	252
Fehler beim Abbiegen	6 404	5 996	93	58	5 382	42	374	30	387	55
Fehler beim Wenden oder Rückwärtsfahren	2 246	2 221	9	7	1 971	4	216	4	13	2
Fehler beim Einfahren in den fließenden Verkehr (z. B. aus einem Grundstück, von einem anderen Straßenteil oder beim Anfahren vom Fahrbahnrand)	3 151	2 542	32	19	2 326	28	126	4	594	195
falsches Verhalten gegenüber Fußgängern	4 141	3 848	27	15	3 537	84	172	–	252	19
an Fußgängerüberwegen	462	445	–	2	429	4	10	–	13	–
an Fußgängerfurten	561	532	1	4	489	8	28	–	23	–
beim Abbiegen	1 132	1 119	4	1	1 047	16	50	–	7	2
an Haltestellen (auch haltenden Schulbussen mit eingeschaltetem Warmlicht)	176	158	2	1	110	41	4	–	16	1
an anderen Stellen	1 810	1 594	20	7	1 462	15	80	–	193	16
ruhender Verkehr, Verkehrssicherung	854	847	2	2	737	23	79	1	1	–
unzulässiges Halten oder Parken	38	38	–	–	26	2	10	–	–	–
mangelnde Sicherung haltender oder liegengeliebener Fahrzeuge und von Unfallstellen sowie Schulbussen bei denen Kinder ein- oder aussteigen	86	84	1	1	57	2	22	–	1	–
verkehrswidriges Verhalten beim Ein- oder Aussteigen, Be- oder Entladen	730	725	1	1	654	19	47	1	–	–
Nichtbeachten der Beleuchtungsvorschrift	61	14	1	–	9	–	3	–	46	8
Ladung, Besetzung	131	81	3	1	30	–	42	4	41	3
Überladung, Überbesetzung	28	13	2	–	4	–	6	1	14	3
unzureichend gesicherte Ladung oder Fahrzeugzubehörteile	103	68	1	1	26	–	36	3	27	–
andere Fehler beim Fahrzeugführer	19 656	15 342	962	1 352	11 352	455	1 098	53	4 101	541

Anmerkungen Seite 92



## 7. Ursachen von Straßenverkehrsunfällen 2017

## Noch: 7.1 Fehlverhalten der Fahrzeugführer nach Art der Verkehrsbeteiligung und Unfallschwere

Unfallursache	Fahrzeugführer									
	ins- gesamt <sup>1)</sup>	Kraftfahrzeugführer							Führer von Fahrrädern <sup>4)</sup>	
		zu- sammen	darunter Führer von						zu- sammen	darunter Kinder im Alter von 6 – 14 Jahren
			Kraft- rädern mit Vers.- kennz. <sup>2)</sup>	Kraft- rädern mit amtl. Kennz. <sup>3)</sup>	Personen- kraft- wagen	Kraft- omni- bussen	Güter- kraft- fahr- zeugen	land- wirtsch. Zugma- schinen		
bei schwerwiegenden Unfällen mit Sachschaden (i. e. S.)										
Fehlverhalten der Fahrzeugführer	16 677	16 309	85	103	14 797	54	1 186	41	26	–
davon in Bezug auf										
Verkehrstüchtigkeit	2 155	2 153	12	5	2 033	–	96	1	1	–
Alkoholeinfluss	1 420	1 418	6	5	1 356	–	51	–	1	–
Einfluss anderer berauschender Mittel (z. B. Drogen, Rauschgift)	299	299	6	–	288	–	5	–	–	–
Übermüdung	244	244	–	–	212	–	30	–	–	–
sonstige körperliche oder geistige Mängel	192	192	–	–	177	–	10	1	–	–
falsche Straßenbenutzung	570	555	6	7	493	2	42	5	2	–
Benutzung der falschen Fahrbahn (auch Richtungsfahrbahn) oder verbotswidrige Benutzung anderer Straßenteile	82	79	4	–	72	–	3	–	–	–
Verstoß gegen das Rechtsfahrgebot	488	476	2	7	421	2	39	5	2	–
Geschwindigkeit	2 525	2 514	10	24	2 369	2	106	3	1	–
nicht angepaßte Geschwindigkeit mit gleichzeitigem Überschreiten der zulässigen Höchstgeschwindigkeit	127	127	3	–	123	–	1	–	–	–
nicht angepaßte Geschwindigkeit in anderen Fällen	2 398	2 387	7	24	2 246	2	105	3	1	–
Abstand	621	604	4	6	536	2	54	1	1	–
ungenügender Sicherheitsabstand	590	573	4	6	505	2	54	1	1	–
starkes Bremsen des Vorausfahrenden ohne zwingenden Grund	31	31	–	–	31	–	–	–	–	–
Überholen	548	540	3	7	434	4	87	3	–	–
unzulässiges Rechtsüberholen	43	43	–	1	37	–	5	–	–	–
Überholen trotz Gegenverkehrs	41	40	–	3	35	–	1	–	–	–
Überholen trotz unklarer Verkehrslage	145	145	3	2	133	1	5	1	–	–
Überholen trotz unzureichender Sichtverhältnisse	5	5	–	–	5	–	–	–	–	–
Überholen ohne Beachtung des nachfolgenden Verkehrs und/oder ohne rechtzeitige und deutliche Ankündigung des Ausscherens	143	139	–	–	101	2	36	–	–	–
Fehler beim Wiedereinordnen nach rechts	61	60	–	1	46	–	13	–	–	–
sonstige Fehler beim Überholen (z. B. ohne genügenden Seitenabstand)	79	77	–	–	59	1	16	–	–	–
Fehler beim Überholtwerden	31	31	–	–	18	–	11	2	–	–
Vorbeifahren	49	47	–	1	42	–	4	–	–	–
Nichtbeachten des Vorranges entgegenkommender Fahrzeuge beim Vorbeifahren an haltenden Fahrzeugen, Absperrungen oder Hindernissen	37	37	–	1	34	–	2	–	–	–
Nichtbeachten des nachfolgenden Verkehrs beim Vorbeifahren an haltenden Fahrzeugen, Absperrungen oder Hindernissen und/oder ohne rechtzeitige und deutliche Ankündigung des Ausscherens	12	10	–	–	8	–	2	–	–	–
Nebeneinanderfahren, fehlerhaftes Wechseln des Fahrbahnstreifens beim Nebeneinanderfahren oder Nichtbeachten des Reißverschlussverfahrens	412	397	–	2	315	5	73	–	1	–

## 7. Ursachen von Straßenverkehrsunfällen 2017

## Noch: 7.1 Fehlverhalten der Fahrzeugführer nach Art der Verkehrsbeteiligung und Unfallschwere

Unfallursache	Fahrzeugführer									
	ins- gesamt <sup>1)</sup>	Kraftfahrzeugführer							Führer von Fahrrädern <sup>4)</sup>	
		zu- sammen	darunter Führer von						zu- sammen	darunter Kinder im Alter von 6 – 14 Jahren
			Kraft- rädern mit Vers.- kennz. <sup>2)</sup>	Kraft- rädern mit amtl. Kennz. <sup>3)</sup>	Personen- kraft- wagen	Kraft- omni- bussen	Güter- kraft- fahr- zeugen	land- wirtsch. Zugma- schinen		

noch: bei schwerwiegenden Unfällen mit Sachschaden (i. e. S.)

<b>Noch: Fehlverhalten der Fahrzeugführer</b>										
Vorfahrt, Vorrang	3 599	3 576	20	12	3 325	12	187	6	8	–
Nichtbeachten der Regel rechts vor links	450	448	5	1	407	2	33	–	1	–
Nichtbeachten der die Vorfahrt regelnden Verkehrszeichen	2 356	2 348	14	8	2 189	7	119	5	3	–
Nichtbeachten der Vorfahrt des durchgehenden Verkehrs auf Autobahnen oder Kraftfahrstraßen	110	110	–	1	101	–	8	–	–	–
Nichtbeachten der Vorfahrt durch Fahrzeuge, die aus Feld- und Waldwegen kommen	8	8	–	–	8	–	–	–	–	–
Nichtbeachten der Verkehrsregelung durch Polizeibeamte oder Lichtzeichen	589	578	1	1	543	2	23	1	3	–
Nichtbeachten des Vorranges entgegenkommender Fahrzeuge	80	78	–	1	71	1	4	–	1	–
Nichtbeachten des Vorranges von Schienenfahrzeugen an Bahnübergängen	6	6	–	–	6	–	–	–	–	–
Abbiegen, Wenden, Rückwärtsfahren, Ein- und Anfahren	2 116	2 100	8	8	1 892	8	164	14	3	–
Fehler beim Abbiegen	1 418	1 411	8	3	1 304	2	81	11	2	–
Fehler beim Wenden oder Rückwärtsfahren	477	469	–	2	387	2	72	3	–	–
Fehler beim Einfahren in den fließenden Verkehr (z. B. aus einem Grundstück, von einem anderen Straßenteil oder beim Anfahren vom Fahrbahnrand)	221	220	–	3	201	4	11	–	1	–
falsches Verhalten gegenüber Fußgängern	1	1	–	–	1	–	–	–	–	–
an Fußgängerüberwegen	1	1	–	–	1	–	–	–	–	–
an Fußgängerfurten	–	–	–	–	–	–	–	–	–	–
beim Abbiegen	–	–	–	–	–	–	–	–	–	–
an Haltestellen (auch haltenden Schulbussen mit eingeschaltetem Warmlicht)	–	–	–	–	–	–	–	–	–	–
an anderen Stellen	–	–	–	–	–	–	–	–	–	–
ruhender Verkehr, Verkehrssicherung	37	37	–	–	35	1	–	1	–	–
unzulässiges Halten oder Parken	4	4	–	–	4	–	–	–	–	–
mangelnde Sicherung haltender oder liegengeliebener Fahrzeuge und von Unfallstellen sowie Schulbussen bei denen Kinder ein- oder aussteigen	12	12	–	–	10	1	–	1	–	–
verkehrswidriges Verhalten beim Ein- oder Aussteigen, Be- oder Entladen	21	21	–	–	21	–	–	–	–	–
Nichtbeachten der Beleuchtungsvorschrift	3	2	–	–	2	–	–	–	1	–
Ladung, Besetzung	93	71	–	–	18	1	47	4	–	–
Überladung, Überbesetzung	5	5	–	–	2	–	3	–	–	–
unzureichend gesicherte Ladung oder Fahrzeugzubehörteile	88	66	–	–	16	1	44	4	–	–
andere Fehler beim Fahrzeugführer	3 948	3 712	22	31	3 302	17	326	3	8	–

Anmerkungen Seite 92

**Noch: 7. Ursachen von Straßenverkehrsunfällen 2017**  
**7.2 Fehlverhalten der Fahrzeugführer nach Altersgruppen bei Unfällen mit Personenschaden**

Unfallursache	Fahrzeugführer									
	ins- gesamt <sup>1)</sup>	darunter im Alter von ... bis unter ... Jahren								
		15 – 18	18 – 21	21 – 25	25 – 35	35 – 45	45 – 55	55 – 65	65 – 75	75 und mehr
bei Unfällen mit Personenschaden										
Beteiligte	109 235	2 008	6 800	8 696	18 947	16 339	20 382	14 858	6 930	6 058
Fehlverhalten der Fahrzeugführer	74 341	1 495	5 936	6 913	13 320	10 491	12 373	9 525	4 871	4 966
Verkehrstüchtigkeit	4 052	37	317	437	921	632	656	515	261	253
darunter Alkoholeinfluss	2 310	19	158	249	590	412	427	307	101	33
falsche Straßenbenutzung	3 643	204	245	322	572	422	458	416	248	244
nicht angepaßte Geschwindigkeit	7 584	228	1 092	1 166	1 652	990	1 059	681	281	214
Abstand	8 861	111	820	1 033	2 050	1 432	1 497	988	400	328
Überholen	2 201	71	153	204	369	269	346	298	118	107
Vorbeifahren	226	5	23	17	41	31	30	23	19	16
Nebeneinanderfahren	1 269	3	70	95	198	223	263	190	69	52
Vorfahrt, Vorrang	9 861	127	630	739	1 586	1 385	1 776	1 394	804	928
Nichtbeachten der die Vorfahrt regelnden Verkehrszeichen	6 854	64	427	494	1 073	954	1 289	1 010	574	707
Nichtbeachten der Verkehrsregelung durch Polizeibeamte oder Lichtzeichen	1 412	13	101	126	274	201	224	166	106	107
Abbiegen, Wenden, Rückwärtsfahren, Ein- und Anfahren	11 801	136	780	882	1 946	1 727	2 104	1 681	979	925
falsches Verhalten gegenüber Fußgängern	4 141	15	183	206	484	559	767	686	397	447
darunter										
an Fußgängerüberwegen und -furten	1 023	1	45	49	108	125	171	171	109	143
ruhender Verkehr, Verkehrssicherung	854	7	11	38	127	151	149	90	23	35
Nichtbeachten der Beleuchtungs- vorschriften	61	5	6	7	10	6	6	8	–	2
Ladung, Besetzung	131	7	5	7	13	15	33	27	5	5
andere Fehler beim Fahrzeugführer	19 656	539	1 601	1 760	3 351	2 649	3 229	2 528	1 267	1 410
bei Unfällen mit Getöteten										
Beteiligte	805	11	47	57	133	123	155	124	54	75
Fehlverhalten der Fahrzeugführer	592	9	38	52	108	82	101	85	36	73
Verkehrstüchtigkeit	40	1	4	2	11	5	4	3	3	7
darunter Alkoholeinfluss	18	1	3	–	7	3	2	1	–	1
falsche Straßenbenutzung	55	1	2	10	10	5	11	5	4	7
nicht angepaßte Geschwindigkeit	120	1	14	14	31	17	22	11	3	6
Abstand	25	–	–	2	6	2	6	6	2	1
Überholen	29	1	2	5	6	5	3	4	1	2
Vorbeifahren	–	–	–	–	–	–	–	–	–	–
Nebeneinanderfahren	3	–	–	1	–	2	–	–	–	–
Vorfahrt, Vorrang	47	3	2	2	5	6	3	7	5	12
Nichtbeachten der die Vorfahrt regelnden Verkehrszeichen	30	3	–	2	4	6	2	5	3	5
Nichtbeachten der Verkehrsregelung durch Polizeibeamte oder Lichtzeichen	8	–	2	–	1	–	1	1	1	2
Abbiegen, Wenden, Rückwärtsfahren, Ein- und Anfahren	57	–	2	2	7	8	8	13	3	12
falsches Verhalten gegenüber Fußgängern	36	–	–	4	5	10	4	8	3	2
darunter										
an Fußgängerüberwegen und -furten	7	–	–	–	–	4	1	1	1	–
ruhender Verkehr, Verkehrssicherung	5	–	–	–	1	1	1	1	–	–
Nichtbeachten der Beleuchtungs- vorschriften	–	–	–	–	–	–	–	–	–	–
Ladung, Besetzung	3	–	–	–	1	1	–	1	–	–
andere Fehler beim Fahrzeugführer	172	2	12	10	25	20	39	26	12	24

1) einschl. ohne Angabe des Alters

**Noch: 7. Ursachen von Straßenverkehrsunfällen 2017**  
**7.3 Fehlverhalten der Fahrzeugführer von Personenkraftwagen bzw. Krafträdern**  
**nach Altersgruppen bei Unfällen mit Personenschaden**

Unfallursache	Fahrer von Personenkraftwagen bzw. Krafträdern mit amtl Kennzeichen									
	ins- gesamt <sup>1)</sup>	darunter im Alter von ... bis unter ... Jahren								
		15 – 18	18 – 21	21 – 25	25 – 35	35 – 45	45 – 55	55 – 65	65 – 75	75 und mehr
bei Fahrern von Personenkraftwagen										
Beteiligte	74 379	79	5 204	6 682	14 226	11 860	13 560	9 496	4 695	4 291
Fehlverhalten der Fahrzeugführer	52 039	86	4 697	5 408	10 113	7 607	8 413	6 357	3 556	3 923
Verkehrstüchtigkeit	2 686	7	245	346	654	381	359	308	166	217
darunter Alkoholeinfluss	1 292	1	112	190	394	229	182	136	35	11
falsche Straßenbenutzung	1 188	1	105	119	223	157	143	153	87	128
nicht angepaßte Geschwindigkeit	5 174	22	864	937	1 237	686	659	366	168	171
Abstand	7 138	6	719	910	1 752	1 157	1 135	735	323	299
Überholen	1 354	3	100	145	243	164	194	167	79	84
Vorbeifahren	174	–	21	13	31	26	20	21	17	12
Nebeneinanderfahren	873	–	59	76	148	148	161	118	51	40
Vorfahrt, Vorrang	8 108	5	543	629	1 356	1 184	1 520	1 160	682	798
Nichtbeachten der die Vorfahrt regelnden Verkehrszeichen	5 974	5	386	434	969	859	1 151	880	509	632
Nichtbeachten der Verkehrsregelung durch Polizeibeamte oder Lichtzeichen	1 077	–	80	99	211	156	182	132	92	93
Abbiegen, Wenden, Rückwärtsfahren, Ein- und Anfahren	9 679	12	697	742	1 682	1 462	1 752	1 396	858	797
falsches Verhalten gegenüber Fußgängern	3 537	–	162	175	398	476	637	596	378	427
darunter										
an Fußgängerüberwegen und -furten	918	–	40	41	91	107	151	157	106	140
ruhender Verkehr, Verkehrssicherung	737	7	9	35	111	124	130	76	18	33
Nichtbeachten der Beleuchtungsvorschriften	9	–	2	–	4	–	–	2	–	1
Ladung, Besetzung	30	–	1	1	3	5	7	8	3	1
andere Fehler beim Fahrzeugführer	11 352	23	1 170	1 280	2 271	1 637	1 696	1 251	726	915
bei Fahrern von Krafträdern mit amtlichen Kennzeichen <sup>2)</sup>										
Beteiligte	5 130	489	424	381	712	534	1 093	913	252	79
Fehlverhalten der Fahrzeugführer	3 522	389	357	325	516	368	646	528	155	44
Verkehrstüchtigkeit	73	–	5	6	16	16	22	4	4	–
darunter Alkoholeinfluss	55	–	5	3	13	15	13	4	2	–
falsche Straßenbenutzung	107	19	5	7	14	6	22	19	5	1
nicht angepaßte Geschwindigkeit	1 066	106	132	127	189	118	166	138	37	8
Abstand	390	50	50	28	52	34	77	52	14	8
Überholen	306	32	26	33	40	37	62	49	9	4
Vorbeifahren	7	–	1	2	2	1	–	–	–	–
Nebeneinanderfahren	24	1	3	1	2	1	6	6	–	2
Vorfahrt, Vorrang	95	14	8	6	11	8	12	19	2	3
Nichtbeachten der die Vorfahrt regelnden Verkehrszeichen	47	7	6	2	7	3	6	9	–	3
Nichtbeachten der Verkehrsregelung durch Polizeibeamte oder Lichtzeichen	17	–	1	3	2	3	2	4	1	–
Abbiegen, Wenden, Rückwärtsfahren, Ein- und Anfahren	84	11	2	5	8	9	18	15	3	2
falsches Verhalten gegenüber Fußgängern	15	2	1	1	2	1	3	2	–	1
darunter										
an Fußgängerüberwegen und -furten	6	1	–	1	1	1	1	1	–	–
ruhender Verkehr, Verkehrssicherung	2	–	–	–	–	–	–	–	–	–
Nichtbeachten der Beleuchtungsvorschriften	–	–	–	–	–	–	–	–	–	–
Ladung, Besetzung	1	–	–	–	–	–	–	1	–	–
andere Fehler beim Fahrzeugführer	1 352	154	124	109	180	137	258	223	81	15

1) einschl. ohne Angabe des Alters - 2) einschl. drei- und schweren vierrädrigen Kfz

**Noch: 7. Ursachen von Straßenverkehrsunfällen 2017**  
**7.4 Fehlverhalten der Fahrzeugführer nach Altersgruppen und Geschlecht bei Unfällen mit Personenschaden**

Unfallursache	Fahrzeugführer									
	ins- gesamt <sup>1)</sup>	darunter im Alter von ... bis unter ... Jahren								
		15 – 18	18 – 21	21 – 25	25 – 35	35 – 45	45 – 55	55 – 65	65 – 75	75 und mehr
bei männlichen Fahrzeugführern <sup>2)</sup>										
Beteiligte	68 781	1 469	4 273	5 432	11 898	10 532	13 385	10 189	4 708	4 081
Fehlverhalten der Fahrzeugführer	49 744	1 122	3 925	4 546	8 897	7 109	8 439	6 671	3 411	3 411
Verkehrstüchtigkeit	3 370	32	262	376	781	538	540	415	213	194
darunter Alkoholeinfluss	1 994	16	136	217	513	357	368	253	89	32
falsche Straßenbenutzung	2 478	148	172	220	407	308	310	268	163	154
nicht angepaßte Geschwindigkeit	5 592	186	786	838	1 201	756	763	525	220	152
Abstand	5 922	89	507	600	1 310	972	1 067	732	294	245
Überholen	1 590	62	109	150	289	217	281	233	100	78
Vorbeifahren	134	3	15	11	21	18	22	16	15	9
Nebeneinanderfahren	865	3	40	54	134	156	203	158	55	43
Vorfahrt, Vorrang	5 971	93	381	454	908	806	1 080	865	523	627
Nichtbeachten der die Vorfahrt regelnden Verkehrszeichen	4 041	44	255	293	588	518	760	619	367	475
Nichtbeachten der Verkehrsregelung durch Polizeibeamte oder Lichtzeichen	914	11	61	81	176	141	148	111	68	81
Abbiegen, Wenden, Rückwärtsfahren, Ein- und Anfahren	7 432	94	484	548	1 234	1 061	1 303	1 123	643	614
falsches Verhalten gegenüber Fußgängern	2 638	13	110	125	329	348	492	443	278	318
darunter										
an Fußgängerüberwegen und -furten	645	1	21	32	74	81	116	109	81	94
ruhender Verkehr, Verkehrssicherung	442	3	8	23	78	107	101	71	17	22
Nichtbeachten der Beleuchtungsvorschriften	47	3	6	6	8	6	6	5	–	2
Ladung, Besetzung	94	5	4	4	11	9	27	24	4	2
andere Fehler beim Fahrzeugführer	13 169	388	1 041	1 137	2 186	1 807	2 244	1 793	886	951
bei weiblichen Fahrzeugführern <sup>2)</sup>										
Beteiligte	36 186	539	2 527	3 264	7 049	5 807	6 997	4 669	2 222	1 977
Fehlverhalten der Fahrzeugführer	23 070	373	2 011	2 367	4 423	3 382	3 934	2 854	1 460	1 555
Verkehrstüchtigkeit	681	5	55	61	140	94	116	100	48	59
darunter Alkoholeinfluss	316	3	22	32	77	55	59	54	12	1
falsche Straßenbenutzung	1 074	56	73	102	165	114	148	148	85	90
nicht angepaßte Geschwindigkeit	1 960	42	306	328	451	234	296	156	61	62
Abstand	2 868	22	313	433	740	460	430	256	106	83
Überholen	437	9	44	54	80	52	65	65	18	29
Vorbeifahren	79	2	8	6	20	13	8	7	4	7
Nebeneinanderfahren	323	–	30	41	64	67	60	32	14	9
Vorfahrt, Vorrang	3 730	34	249	285	678	579	696	529	281	301
Nichtbeachten der die Vorfahrt regelnden Verkehrszeichen	2 729	20	172	201	485	436	529	391	207	232
Nichtbeachten der Verkehrsregelung durch Polizeibeamte oder Lichtzeichen	458	2	40	45	98	60	76	55	38	26
Abbiegen, Wenden, Rückwärtsfahren, Ein- und Anfahren	4 183	42	296	334	712	666	801	558	336	311
falsches Verhalten gegenüber Fußgängern	1 345	2	73	81	155	211	275	243	119	129
darunter										
an Fußgängerüberwegen und -furten	329	–	24	17	34	44	55	62	28	49
ruhender Verkehr, Verkehrssicherung	206	4	3	15	49	44	48	19	6	13
Nichtbeachten der Beleuchtungsvorschriften	11	2	–	1	2	–	–	3	–	–
Ladung, Besetzung	29	2	1	3	2	6	6	3	1	3
andere Fehler beim Fahrzeugführer	6 144	151	560	623	1 165	842	985	735	381	459

1) einschl. ohne Angabe des Alters – 2) Fahrzeugführer ohne Angabe des Geschlechts wurden nicht ausgewertet

**Noch: 7. Ursachen von Straßenverkehrsunfällen 2017**  
**7.5 Fehlverhalten der Fahrer von Personenkraftwagen nach Altersgruppen und Geschlecht**  
**bei Unfällen mit Personenschaden**

Unfallursache	Fahrer von Personenkraftwagen									
	ins- gesamt <sup>1)</sup>	darunter im Alter von ... bis unter ... Jahren								
		15 – 18	18 – 21	21 – 25	25 – 35	35 – 45	45 – 55	55 – 65	65 – 75	75 und mehr
bei männlichen Fahrzeugführern <sup>2)</sup>										
Beteiligte	42 645	49	3 076	3 909	8 177	6 870	7 978	6 021	3 123	2 924
Fehlverhalten der Fahrzeugführer	32 142	64	2 950	3 347	6 260	4 652	5 156	4 080	2 385	2 691
Verkehrstüchtigkeit	2 145	7	199	293	551	311	268	228	125	161
darunter Alkoholeinfluss	1 080	1	96	165	343	191	146	97	28	11
falsche Straßenbenutzung	767	1	71	81	151	110	88	97	64	86
nicht angepaßte Geschwindigkeit	3 533	19	592	636	838	494	428	248	122	119
Abstand	4 401	5	424	497	1 045	718	730	497	229	219
Überholen	884	1	67	105	182	115	141	115	67	57
Vorbeifahren	94	–	14	7	11	13	14	14	14	7
Nebeneinanderfahren	527	–	33	42	89	84	106	89	39	33
Vorfahrt, Vorrang	4 651	2	316	363	732	635	872	685	431	546
Nichtbeachten der die Vorfahrt regelnden Verkehrszeichen	3 355	2	224	243	503	437	644	512	315	427
Nichtbeachten der Verkehrsregelung durch Polizeibeamte oder Lichtzeichen	663	–	46	59	129	101	113	84	56	69
Abbiegen, Wenden, Rückwärtsfahren, Ein- und Anfahren	5 763	8	427	438	1 004	823	1 010	888	549	522
falsches Verhalten gegenüber Fußgängern	2 150	–	96	99	248	276	382	367	260	300
darunter										
an Fußgängerüberwegen und -furten	560	–	19	24	58	65	97	97	79	91
ruhender Verkehr, Verkehrssicherung	359	3	6	21	62	81	84	58	13	21
Nichtbeachten der Beleuchtungsvorschriften	7	–	2	–	3	–	–	1	–	1
Ladung, Besetzung	21	–	1	–	2	3	5	7	3	–
andere Fehler beim Fahrzeugführer	6 840	18	702	765	1 342	989	1 028	786	469	619
bei weiblichen Fahrzeugführern <sup>2)</sup>										
Beteiligte	28 161	30	2 128	2 773	6 049	4 990	5 582	3 475	1 572	1 367
Fehlverhalten der Fahrzeugführer	18 772	22	1 747	2 061	3 853	2 955	3 257	2 277	1 171	1 232
Verkehrstüchtigkeit	540	–	46	53	103	70	91	80	41	56
darunter Alkoholeinfluss	212	–	16	25	51	38	36	39	7	–
falsche Straßenbenutzung	369	–	34	38	72	47	55	56	23	42
nicht angepaßte Geschwindigkeit	1 616	3	272	301	399	192	231	118	46	52
Abstand	2 681	1	295	413	707	439	405	238	94	80
Überholen	339	2	33	40	61	49	53	52	12	27
Vorbeifahren	69	–	7	6	20	13	6	7	3	5
Nebeneinanderfahren	291	–	26	34	59	64	55	29	12	7
Vorfahrt, Vorrang	3 330	3	227	266	624	549	648	475	251	252
Nichtbeachten der die Vorfahrt regelnden Verkehrszeichen	2 548	3	162	191	466	422	507	368	194	205
Nichtbeachten der Verkehrsregelung durch Polizeibeamte oder Lichtzeichen	388	–	34	40	82	55	69	48	36	24
Abbiegen, Wenden, Rückwärtsfahren, Ein- und Anfahren	3 767	4	270	304	678	639	742	508	309	275
falsches Verhalten gegenüber Fußgängern	1 267	–	66	76	150	200	255	229	118	127
darunter										
an Fußgängerüberwegen und -furten	318	–	21	17	33	42	54	60	27	49
ruhender Verkehr, Verkehrssicherung	199	4	3	14	49	43	46	18	5	12
Nichtbeachten der Beleuchtungsvorschriften	2	–	–	–	1	–	–	1	–	–
Ladung, Besetzung	8	–	–	1	1	2	2	1	–	1
andere Fehler beim Fahrzeugführer	4 294	5	468	515	929	648	668	465	257	296

1) einschl. ohne Angabe des Alters – 2) Fahrzeugführer ohne Angabe des Geschlechts wurden nicht ausgewertet

## Noch: 7. Ursachen von Straßenverkehrsunfällen 2017

## 7.6 Fehlverhalten der Fahrzeugführer nach Altersgruppen und Geschlecht bei Unfällen mit Personenschaden nach Art der Verkehrsbeteiligung

Unfallursache	Fahrzeugführer									
	ins- gesamt <sup>1)</sup>	darunter im Alter von ... bis unter ... Jahren								
		15 – 18	18 – 21	21 – 25	25 – 35	35 – 45	45 – 55	55 – 65	65 – 75	75 und mehr
Insgesamt										
Beteiligte Fahrzeugführer	109 235	2 008	6 800	8 696	18 947	16 339	20 382	14 858	6 930	6 058
Fehlverhalten der Fahrzeugführer insgesamt	74 341	1 495	5 936	6 913	13 320	10 491	12 373	9 525	4 871	4 966
darunter										
Verkehrstüchtigkeit	4 052	37	317	437	921	632	656	515	261	253
darunter Alkoholeinfluss	2 310	19	158	249	590	412	427	307	101	33
falsche Straßenbenutzung	3 643	204	245	322	572	422	458	416	248	244
nicht angepaßte Geschwindigkeit	7 584	228	1 092	1 166	1 652	990	1 059	681	281	214
Abstand	8 861	111	820	1 033	2 050	1 432	1 497	988	400	328
Überholen	2 201	71	153	204	369	269	346	298	118	107
Vorfahrt, Vorrang	9 861	127	630	739	1 586	1 385	1 776	1 394	804	928
Fehler beim Abbiegen	6 404	74	485	509	1 051	927	1 149	887	545	528
Fehler beim Ein- und Anfahren	3 151	57	164	210	505	455	529	437	245	238
falsches Verhalten gegen Fußgänger	4 141	15	183	206	484	559	767	686	397	447
andere Fehler beim Fahrzeugführer	19 656	539	1 601	1 760	3 351	2 649	3 229	2 528	1 267	1 410
Kraftfahräder mit amtlichen Kennzeichen <sup>2)</sup>										
Beteiligte Fahrzeugführer	5 130	489	424	381	712	534	1 093	913	252	79
Fehlverhalten der Fahrzeugführer insgesamt	3 522	389	357	325	516	368	646	528	155	44
darunter										
Verkehrstüchtigkeit	73	–	5	6	16	16	22	4	4	–
darunter Alkoholeinfluss	55	–	5	3	13	15	13	4	2	–
falsche Straßenbenutzung	107	19	5	7	14	6	22	19	5	1
nicht angepaßte Geschwindigkeit	1 066	106	132	127	189	118	166	138	37	8
Abstand	390	50	50	28	52	34	77	52	14	8
Überholen	306	32	26	33	40	37	62	49	9	4
Vorfahrt, Vorrang	95	14	8	6	11	8	12	19	2	3
Fehler beim Abbiegen	58	7	2	3	6	4	15	10	2	1
Fehler beim Ein- und Anfahren	19	3	–	–	2	5	3	2	1	1
falsches Verhalten gegen Fußgänger	15	2	1	1	2	1	3	2	–	1
andere Fehler beim Fahrzeugführer	1 352	154	124	109	180	137	258	223	81	15
Personenkraftwagen										
Beteiligte Fahrzeugführer	74 379	79	5 204	6 682	14 226	11 860	13 560	9 496	4 695	4 291
Fehlverhalten der Fahrzeugführer insgesamt	52 039	86	4 697	5 408	10 113	7 607	8 413	6 357	3 556	3 923
darunter										
Verkehrstüchtigkeit	2 686	7	245	346	654	381	359	308	166	217
darunter Alkoholeinfluss	1 292	1	112	190	394	229	182	136	35	11
falsche Straßenbenutzung	1 188	1	105	119	223	157	143	153	87	128
nicht angepaßte Geschwindigkeit	5 174	22	864	937	1 237	686	659	366	168	171
Abstand	7 138	6	719	910	1 752	1 157	1 135	735	323	299
Überholen	1 354	3	100	145	243	164	194	167	79	84
Vorfahrt, Vorrang	8 108	5	543	629	1 356	1 184	1 520	1 160	682	798
Fehler beim Abbiegen	5 382	8	446	428	909	796	975	731	476	463
Fehler beim Ein- und Anfahren	2 326	3	132	169	426	379	418	354	206	178
falsches Verhalten gegen Fußgänger	3 537	–	162	175	398	476	637	596	378	427
andere Fehler beim Fahrzeugführer	11 352	23	1 170	1 280	2 271	1 637	1 696	1 251	726	915
Güterkraftfahrzeuge										
Beteiligte Fahrzeugführer	5 735	2	111	331	1 047	1 172	1 522	990	180	33
Fehlverhalten der Fahrzeugführer insgesamt	4 339	–	115	306	900	892	1 076	716	143	32
darunter										
Verkehrstüchtigkeit	172	–	6	16	49	37	31	21	10	2
darunter Alkoholeinfluss	58	–	–	5	20	12	16	4	1	–
falsche Straßenbenutzung	111	–	2	10	28	16	26	14	3	3
nicht angepaßte Geschwindigkeit	356	–	12	37	94	74	80	46	10	1
Abstand	758	–	15	50	178	171	199	114	21	3
Überholen	134	–	4	2	24	27	23	26	5	1
Vorfahrt, Vorrang	407	–	8	32	81	67	109	77	18	4
Fehler beim Abbiegen	374	–	10	30	75	82	86	70	11	4
Fehler beim Ein- und Anfahren	126	–	4	10	22	23	40	17	2	1
falsches Verhalten gegen Fußgänger	172	–	1	10	34	31	47	37	5	1
andere Fehler beim Fahrzeugführer	1 098	–	40	81	218	224	263	191	39	3

1) einschl. ohne Angabe des Alters – 2) einschl. drei- und schweren vierrädrigen Kfz

**Noch: 7. Ursachen von Straßenverkehrsunfällen 2017**  
**7.7 Fehlverhalten der Fahrzeugführer nach Altersgruppen bei schwerwiegenden Unfällen mit Sachschaden (i.e.S.)**  
**bei Unfällen mit Personenschaden**

Unfallursache	Fahrzeugführer									
	ins- gesamt <sup>1)</sup>	darunter im Alter von ... bis unter ... Jahren								
		15 – 18	18 – 21	21 – 25	25 – 35	35 – 45	45 – 55	55 – 65	65 – 75	75 und mehr
alle Fahrzeugführer										
Beteiligte	23 452	79	1 713	2 075	4 268	3 397	3 694	2 466	1 210	1 080
Fehlverhalten der Fahrzeugführer	16 677	71	1 599	1 839	3 587	2 425	2 424	1 607	814	932
Verkehrstüchtigkeit	2 155	7	203	300	633	373	313	163	68	85
darunter Alkoholeinfluss	1 420	5	127	208	435	262	219	111	28	20
falsche Straßenbenutzung	570	1	49	43	105	55	69	72	28	39
nicht angepaßte Geschwindigkeit	2 525	20	407	450	672	354	284	136	51	36
Abstand	621	4	60	88	150	88	74	39	22	33
Überholen	548	–	32	39	90	68	81	57	16	26
Vorbeifahren	49	1	4	6	8	6	3	6	3	2
Nebeneinanderfahren	412	2	12	23	50	62	59	31	20	8
Vorfahrt, Vorrang	3 599	7	300	281	625	509	637	498	316	351
Nichtbeachten der die Vorfahrt regelnden Verkehrszeichen	2 356	7	213	185	378	309	424	333	203	269
Nichtbeachten der Verkehrsregelung durch Polizeibeamte oder Lichtzeichen	589	–	39	46	116	108	105	74	56	35
Abbiegen, Wenden, Rückwärtsfahren, Ein- und Anfahren	2 116	8	226	192	387	313	352	274	136	154
falsches Verhalten gegenüber Fußgängern	1	–	–	–	–	–	–	–	–	1
darunter										
an Fußgängerüberwegen und -furten	1	–	–	–	–	–	–	–	–	1
ruhender Verkehr, Verkehrssicherung	37	–	2	3	4	1	9	–	1	3
Nichtbeachten der Beleuchtungsvorschriften	3	–	–	1	–	–	–	–	–	–
Ladung, Besetzung	93	–	2	3	7	9	21	13	2	2
andere Fehler beim Fahrzeugführer	3 948	21	302	410	856	587	522	318	151	192
Fahrer von Personenkraftwagen										
Beteiligte	20 667	41	1 646	1 963	3 891	2 993	3 137	2 084	1 130	1 061
Fehlverhalten der Fahrzeugführer	14 797	51	1 541	1 740	3 325	2 163	2 094	1 391	767	919
Verkehrstüchtigkeit	2 033	7	198	289	598	349	279	154	66	85
darunter Alkoholeinfluss	1 356	5	127	203	414	248	200	106	28	20
falsche Straßenbenutzung	493	1	45	40	93	48	58	64	24	39
nicht angepaßte Geschwindigkeit	2 369	17	397	429	635	337	256	125	46	36
Abstand	536	2	51	84	135	77	62	34	19	31
Überholen	434	–	31	33	79	48	69	44	15	23
Vorbeifahren	42	1	3	6	8	4	2	6	3	2
Nebeneinanderfahren	315	1	11	22	44	53	43	21	18	7
Vorfahrt, Vorrang	3 325	2	289	262	588	458	568	452	303	348
Nichtbeachten der die Vorfahrt regelnden Verkehrszeichen	2 189	2	209	172	358	278	373	306	197	266
Nichtbeachten der Verkehrsregelung durch Polizeibeamte oder Lichtzeichen	543	–	37	43	110	97	99	66	52	35
Abbiegen, Wenden, Rückwärtsfahren, Ein- und Anfahren	1 892	4	219	178	352	265	306	236	132	153
falsches Verhalten gegenüber Fußgängern	1	–	–	–	–	–	–	–	–	1
darunter										
an Fußgängerüberwegen und -furten	1	–	–	–	–	–	–	–	–	1
ruhender Verkehr, Verkehrssicherung	35	–	2	3	4	1	8	–	1	3
Nichtbeachten der Beleuchtungsvorschriften	2	–	–	1	–	–	–	–	–	–
Ladung, Besetzung	18	–	–	2	2	1	6	3	1	1
andere Fehler beim Fahrzeugführer	3 302	16	295	391	787	522	437	252	139	190

1) einschl. ohne Angabe des Alters



**Noch: 7. Ursachen von Straßenverkehrsunfällen 2017**  
**7.8 Fehlverhalten der Fahrzeugführer je 1 000 Beteiligte nach Altersgruppen und Geschlecht**  
**bei Unfällen mit Personenschaden**

Unfallursache	Fahrzeugführer									
	ins- gesamt <sup>1)</sup>	darunter im Alter von ... bis unter ... Jahren								
		15 – 18	18 – 21	21 – 25	25 – 35	35 – 45	45 – 55	55 – 65	65 – 75	75 und mehr
bei männlichen Fahrzeugführern <sup>2)</sup>										
Beteiligte	68 781	1 469	4 273	5 432	11 898	10 532	13 385	10 189	4 708	4 081
Fehlverhalten der Fahrzeugführer	723	764	919	837	748	675	630	655	725	836
Verkehrstüchtigkeit	49	22	61	69	66	51	40	41	45	48
darunter Alkoholeinfluss	29	11	32	40	43	34	27	25	19	8
falsche Straßenbenutzung	36	101	40	41	34	29	23	26	35	38
nicht angepaßte Geschwindigkeit	81	127	184	154	101	72	57	52	47	37
Abstand	86	61	119	110	110	92	80	72	62	60
Überholen	23	42	26	28	24	21	21	23	21	19
Vorbeifahren	2	2	4	2	2	2	2	2	3	2
Nebeneinanderfahren	13	2	9	10	11	15	15	16	12	11
Vorfahrt, Vorrang	87	63	89	84	76	77	81	85	111	154
Nichtbeachten der die Vorfahrt regelnden Verkehrszeichen	59	30	60	54	49	49	57	61	78	116
Nichtbeachten der Verkehrsregelung durch Polizeibeamte oder Lichtzeichen	13	7	14	15	15	13	11	11	14	20
Abbiegen, Wenden, Rückwärtsfahren, Ein- und Anfahren	108	64	113	101	104	101	97	110	137	150
falsches Verhalten gegenüber Fußgängern	38	9	26	23	28	33	37	43	59	78
darunter										
an Fußgängerüberwegen und -furten	9	1	5	6	6	8	9	11	17	23
ruhender Verkehr, Verkehrssicherung	6	2	2	4	7	10	8	7	4	5
Nichtbeachten der Beleuchtungsvorschriften	1	2	1	1	1	1	–	–	–	–
Ladung, Besetzung	1	3	1	1	1	1	2	2	1	–
andere Fehler beim Fahrzeugführer	191	264	244	209	184	172	168	176	188	233
bei weiblichen Fahrzeugführern <sup>2)</sup>										
Beteiligte	36 186	539	2 527	3 264	7 049	5 807	6 997	4 669	2 222	1 977
Fehlverhalten der Fahrzeugführer	638	692	796	725	627	582	562	611	657	787
Verkehrstüchtigkeit	19	9	22	19	20	16	17	21	22	30
darunter Alkoholeinfluss	9	6	9	10	11	9	8	12	5	1
falsche Straßenbenutzung	30	104	29	31	23	20	21	32	38	46
nicht angepaßte Geschwindigkeit	54	78	121	100	64	40	42	33	27	31
Abstand	79	41	124	133	105	79	61	55	48	42
Überholen	12	17	17	17	11	9	9	14	8	15
Vorbeifahren	2	4	3	2	3	2	1	1	2	4
Nebeneinanderfahren	9	–	12	13	9	12	9	7	6	5
Vorfahrt, Vorrang	103	63	99	87	96	100	99	113	126	152
Nichtbeachten der die Vorfahrt regelnden Verkehrszeichen	75	37	68	62	69	75	76	84	93	117
Nichtbeachten der Verkehrsregelung durch Polizeibeamte oder Lichtzeichen	13	4	16	14	14	10	11	12	17	13
Abbiegen, Wenden, Rückwärtsfahren, Ein- und Anfahren	116	78	117	102	101	115	114	120	151	157
falsches Verhalten gegenüber Fußgängern	37	4	29	25	22	36	39	52	54	65
darunter										
an Fußgängerüberwegen und -furten	9	–	9	5	5	8	8	13	13	25
ruhender Verkehr, Verkehrssicherung	6	7	1	5	7	8	7	4	3	7
Nichtbeachten der Beleuchtungsvorschriften	–	4	–	–	–	–	–	1	–	–
Ladung, Besetzung	1	4	–	1	–	1	1	1	–	2
andere Fehler beim Fahrzeugführer	170	280	222	191	165	145	141	157	171	232

1) einschl. ohne Angabe des Alters – 2) Fahrzeugführer ohne Angabe des Geschlechts wurden nicht ausgewertet

## Noch: 7. Ursachen von Straßenverkehrsunfällen 2017

## 7.9 Fehlverhalten der Fahrzeugführer je 1 000 Beteiligte nach Altersgruppen bei Unfällen mit Personenschaden

Unfallursache	Fahrzeugführer									
	ins- gesamt <sup>1)</sup>	darunter im Alter von ... bis unter ... Jahren								
		15 – 18	18 – 21	21 – 25	25 – 35	35 – 45	45 – 55	55 – 65	65 – 75	75 und mehr
Insgesamt										
Beteiligte Fahrzeugführer	109 235	2 008	6 800	8 696	18 947	16 339	20 382	14 858	6 930	6 058
Fehlverhalten der Fahrzeugführer insgesamt	681	745	873	795	703	642	607	641	703	820
darunter										
Verkehrstüchtigkeit	37	18	47	50	49	39	32	35	38	42
darunter Alkoholeinfluss	21	9	23	29	31	25	21	21	15	5
falsche Straßenbenutzung	33	102	36	37	30	26	22	28	36	40
nicht angepaßte Geschwindigkeit	69	114	161	134	87	61	52	46	41	35
Abstand	81	55	121	119	108	88	73	66	58	54
Überholen	20	35	23	23	19	16	17	20	17	18
Vorfahrt, Vorrang	90	63	93	85	84	85	87	94	116	153
Fehler beim Abbiegen	59	37	71	59	55	57	56	60	79	87
Fehler beim Ein- und Anfahren	29	28	24	24	27	28	26	29	35	39
falsches Verhalten gegen Fußgänger	38	7	27	24	26	34	38	46	57	74
andere Fehler beim Fahrzeugführer	180	268	235	202	177	162	158	170	183	233
Krafträder mit amtlichen Kennzeichen <sup>2)</sup>										
Beteiligte Fahrzeugführer	5 130	489	424	381	712	534	1 093	913	252	79
Fehlverhalten der Fahrzeugführer insgesamt	687	796	842	853	725	689	591	578	615	557
darunter										
Verkehrstüchtigkeit	14	–	12	16	22	30	20	4	16	–
darunter Alkoholeinfluss	11	–	12	8	18	28	12	4	8	–
falsche Straßenbenutzung	21	39	12	18	20	11	20	21	20	13
nicht angepaßte Geschwindigkeit	208	217	311	333	265	221	152	151	147	101
Abstand	76	102	118	73	73	64	70	57	56	101
Überholen	60	65	61	87	56	69	57	54	36	51
Vorfahrt, Vorrang	19	29	19	16	15	15	11	21	8	38
Fehler beim Abbiegen	11	14	5	8	8	7	14	11	8	13
Fehler beim Ein- und Anfahren	4	6	–	–	3	9	3	2	4	13
falsches Verhalten gegen Fußgänger	3	4	2	3	3	2	3	2	–	13
andere Fehler beim Fahrzeugführer	264	315	292	286	253	257	236	244	321	190
Personenkraftwagen										
Beteiligte Fahrzeugführer	74 379	79	5 204	6 682	14 226	11 860	13 560	9 496	4 695	4 291
Fehlverhalten der Fahrzeugführer insgesamt	700	1 089	903	809	711	641	620	669	757	914
darunter										
Verkehrstüchtigkeit	36	89	47	52	46	32	26	32	35	51
darunter Alkoholeinfluss	17	13	22	28	28	19	13	14	7	3
falsche Straßenbenutzung	16	13	20	18	16	13	11	16	19	30
nicht angepaßte Geschwindigkeit	70	278	166	140	87	58	49	39	36	40
Abstand	96	76	138	136	123	98	84	77	69	70
Überholen	18	38	19	22	17	14	14	18	17	20
Vorfahrt, Vorrang	109	63	104	94	95	100	112	122	145	186
Fehler beim Abbiegen	72	101	86	64	64	67	72	77	101	108
Fehler beim Ein- und Anfahren	31	38	25	25	30	32	31	37	44	41
falsches Verhalten gegen Fußgänger	48	–	31	26	28	40	47	63	81	100
andere Fehler beim Fahrzeugführer	153	291	225	192	160	138	125	132	155	213
Güterkraftfahrzeuge										
Beteiligte Fahrzeugführer	5 735	2	111	331	1 047	1 172	1 522	990	180	33
Fehlverhalten der Fahrzeugführer insgesamt	757	–	1 036	924	860	761	707	723	794	970
darunter										
Verkehrstüchtigkeit	30	–	54	48	47	32	20	21	56	61
darunter Alkoholeinfluss	10	–	–	15	19	10	11	4	6	–
falsche Straßenbenutzung	19	–	18	30	27	14	17	14	17	91
nicht angepaßte Geschwindigkeit	62	–	108	112	90	63	53	46	56	30
Abstand	132	–	135	151	170	146	131	115	117	91
Überholen	23	–	36	6	23	23	15	26	28	30
Vorfahrt, Vorrang	71	–	72	97	77	57	72	78	100	121
Fehler beim Abbiegen	65	–	90	91	72	70	57	71	61	121
Fehler beim Ein- und Anfahren	22	–	36	30	21	20	26	17	11	30
falsches Verhalten gegen Fußgänger	30	–	9	30	32	26	31	37	28	30
andere Fehler beim Fahrzeugführer	191	–	360	245	208	191	173	193	217	91

1) einschl. ohne Angabe des Alters - 2) einschl. drei- und schweren vierradrigen Kfz

**Noch: 7. Ursachen von Straßenverkehrsunfällen 2017**  
**7.10 Technische Mängel der Fahrzeuge nach der Fahrzeugart**

Unfallursache a = Insgesamt b = innerhalb von Ortschaften c = außerhalb von Ortschaften		Straßenverkehrsunfälle									
		ins- gesamt <sup>1)</sup>	Kraftfahr- zeugführer zusammen	darunter mit Führern von						Führer von Fahrrädern <sup>4)</sup>	
				Kraft- räder mit Vers- kennz. <sup>2)</sup>	Kraft- räder mit amtl. Kennz. <sup>3)</sup>	Personen- kraftwagen	Kraft- omni- bussen	Güter- kraft- fahr- zeugen	landwirt- schaftl. Zug- maschinen	zu- sammen	darunter Kinder im Alter von 6 – 14 Jahren
bei Unfällen mit Getöteten											
Technische Mängel, Wartungsmängel	a	6	6	–	2	2	1	1	–	–	–
	b	–	–	–	–	–	–	–	–	–	–
	c	6	6	–	2	2	1	1	–	–	–
Beleuchtung	a	1	1	–	–	–	1	–	–	–	–
	b	–	–	–	–	–	–	–	–	–	–
	c	1	1	–	–	–	1	–	–	–	–
Bereifung	a	3	3	–	1	2	–	–	–	–	–
	b	–	–	–	–	–	–	–	–	–	–
	c	3	3	–	1	2	–	–	–	–	–
Bremsen	a	–	–	–	–	–	–	–	–	–	–
	b	–	–	–	–	–	–	–	–	–	–
	c	–	–	–	–	–	–	–	–	–	–
Lenkung	a	–	–	–	–	–	–	–	–	–	–
	b	–	–	–	–	–	–	–	–	–	–
	c	–	–	–	–	–	–	–	–	–	–
Zugvorrichtung	a	–	–	–	–	–	–	–	–	–	–
	b	–	–	–	–	–	–	–	–	–	–
	c	–	–	–	–	–	–	–	–	–	–
andere Mängel	a	2	2	–	1	–	–	1	–	–	–
	b	–	–	–	–	–	–	–	–	–	–
	c	2	2	–	1	–	–	1	–	–	–
bei Unfällen mit Personenschaden											
Technische Mängel, Wartungsmängel	a	641	413	29	47	262	10	55	6	219	45
	b	402	198	24	25	124	7	12	5	198	43
	c	239	215	5	22	138	3	43	1	21	2
Beleuchtung	a	86	15	7	1	5	1	–	1	70	6
	b	75	10	6	1	3	–	–	–	64	6
	c	11	5	1	–	2	1	–	1	6	–
Bereifung	a	227	215	9	18	160	2	25	–	11	1
	b	82	73	6	9	56	1	1	–	9	1
	c	145	142	3	9	104	1	24	–	2	–
Bremsen	a	140	66	7	8	34	2	13	1	73	26
	b	117	47	6	5	26	2	7	1	69	25
	c	23	19	1	3	8	–	6	–	4	1
Lenkung	a	27	20	–	1	18	–	–	1	7	1
	b	21	14	–	–	13	–	–	1	7	1
	c	6	6	–	1	5	–	–	–	–	–
Zugvorrichtung	a	8	6	–	–	4	–	1	1	1	–
	b	4	3	–	–	2	–	–	1	–	–
	c	4	3	–	–	2	–	1	–	1	–
andere Mängel	a	153	91	6	19	41	5	16	2	57	11
	b	103	51	6	10	24	4	4	2	49	10
	c	50	40	–	9	17	1	12	–	8	1
bei schwerwiegenden Unfällen mit Sachschaden (i. e. S.)											
Technische Mängel, Wartungsmängel	a	172	168	1	3	133	2	28	–	–	–
	b	72	70	1	–	59	2	7	–	–	–
	c	100	98	–	3	74	–	21	–	–	–
Beleuchtung	a	2	2	–	–	2	–	–	–	–	–
	b	1	1	–	–	1	–	–	–	–	–
	c	1	1	–	–	1	–	–	–	–	–
Bereifung	a	120	119	–	2	96	1	20	–	–	–
	b	45	45	–	–	39	1	5	–	–	–
	c	75	74	–	2	57	–	15	–	–	–
Bremsen	a	19	19	1	1	15	–	2	–	–	–
	b	14	14	1	–	12	–	1	–	–	–
	c	5	5	–	1	3	–	1	–	–	–
Lenkung	a	3	3	–	–	3	–	–	–	–	–
	b	–	–	–	–	–	–	–	–	–	–
	c	3	3	–	–	3	–	–	–	–	–
Zugvorrichtung	a	3	3	–	–	2	–	1	–	–	–
	b	1	1	–	–	1	–	–	–	–	–
	c	2	2	–	–	1	–	1	–	–	–
andere Mängel	a	25	22	–	–	15	1	5	–	–	–
	b	11	9	–	–	6	1	1	–	–	–
	c	14	13	–	–	9	–	4	–	–	–

1) einschl. Straßenbahnen, Eisenbahnen, bespannter Fuhrwerke sowie sonstiger und unbekannter Fahrzeuge – 2) einschl. S-Pedelecs und drei- und leichten vierrädrigen Kfz – 3) einschl. drei- und schweren vierrädrigen Kfz – 4) einschl. Pedelecs

Noch: 7. Ursachen von Straßenverkehrsunfällen 2017  
 7.11 Fehlverhalten der Fußgänger<sup>\*)</sup> nach Altersklassen

Unfallursache  a = Insgesamt b = innerhalb von Ortschaften c = außerhalb von Ortschaften		Fehlverhalten der Fußgänger bei Unfällen						
		mit Getöteten			mit Personenschaden			schwer- wiegende Unfälle mit Sachschaden (i. e. S.)
		ins- gesamt	darunter im Alter von ... bis unter ... Jahren		ins- gesamt	darunter im Alter von ... bis unter ... Jahren		
			6 – 14	65 und mehr		6 – 14	65 und mehr	
Fehlverhalten der Fußgänger	a	72	3	31	3 479	970	404	20
	b	55	3	28	3 295	944	385	18
	c	17	–	3	184	26	19	2
davon in Bezug auf Verkehrstüchtigkeit	a	6	–	–	114	3	8	–
	b	3	–	–	89	2	6	–
	c	3	–	–	25	1	2	–
Alkoholeinfluss	a	6	–	–	81	–	2	–
	b	3	–	–	63	–	2	–
	c	3	–	–	18	–	–	–
Einfluss anderer berauschende Mittel (z. B. Drogen)	a	–	–	–	10	–	–	–
	b	–	–	–	9	–	–	–
	c	–	–	–	1	–	–	–
Übermüdung	a	–	–	–	–	–	–	–
	b	–	–	–	–	–	–	–
	c	–	–	–	–	–	–	–
sonstige körperliche oder geistige Mängel	a	–	–	–	23	3	6	–
	b	–	–	–	17	2	4	–
	c	–	–	–	6	1	2	–
falsches Verhalten der Fußgänger	a	66	3	31	3 365	967	396	20
	b	52	3	28	3 206	942	379	18
	c	14	–	3	159	25	17	2
beim Überschreiten der Fahrbahn	a	51	2	25	2 655	837	308	12
	b	40	2	23	2 560	819	294	11
	c	11	–	2	95	18	14	1
an Stellen, an denen der Fußgängerverkehr durch Polizeibeamte oder Lichtzeichen geregelt war	a	2	–	1	288	55	34	2
	b	2	–	1	280	53	33	2
	c	–	–	–	8	2	1	–
auf Fußgängerüberwegen ohne Verkehrsregelung durch Polizei- beamte oder Lichtzeichen	a	–	–	–	4	1	1	–
	b	–	–	–	4	1	1	–
	c	–	–	–	–	–	–	–
in der Nähe von Kreuzungen oder Einmün- dungen, Lichtzeichenanlagen oder Fuß- gängerüberwegen bei dichtem Verkehr	a	3	–	1	105	26	15	–
	b	3	–	1	103	26	14	–
	c	–	–	–	2	–	1	–
an anderen Stellen	a	5	1	4	577	264	38	3
durch plötzliches Hervortreten hinter Hindernissen	b	5	1	4	567	258	38	3
	c	–	–	–	10	6	–	–
ohne auf den Fahrzeugverkehr zu achten	a	31	1	17	1 508	463	195	4
	b	26	1	16	1 448	453	186	3
	c	5	–	1	60	10	9	1
durch sonstiges falsches Verhalten	a	10	–	2	173	28	25	3
	b	4	–	1	158	28	22	3
	c	6	–	1	15	–	3	–
Nichtbenutzen des Gehweges	a	–	–	–	59	5	4	2
	b	–	–	–	56	5	4	2
	c	–	–	–	3	–	–	–
Nichtbenutzen der vorgeschriebenen Straßenseite	a	–	–	–	13	–	1	–
	b	–	–	–	5	–	1	–
	c	–	–	–	8	–	–	–
Spielen auf oder neben der Fahrbahn	a	–	–	–	61	42	–	1
	b	–	–	–	58	40	–	1
	c	–	–	–	3	2	–	–
andere Fehler der Fußgänger	a	15	1	6	577	83	83	5
	b	12	1	5	527	78	80	4
	c	3	–	1	50	5	3	1

<sup>\*)</sup> einschl. Fußgänger mit Sport- und Spielgerät

Noch: 7. Ursachen von Straßenverkehrsunfällen 2017  
7.12 Allgemeine Unfallursachen nach Straßenkategorien

Unfallursache	Straßenkategorien									
	innerhalb von Ort- schaften	außerhalb von Ort- schaften	ins- gesamt	davon auf						
				Bundes- auto- bahnen	Bundesstraßen		Land- und Kreisstraßen		anderen Straßen	
					zu- sammen	darunter außerhalb	zu- sammen	darunter außerhalb	zu- sammen	darunter außerhalb
bei Unfällen mit Getöteten										
Straßenverhältnisse als Unfallursachen										
Straßenverhältnisse	5	16	21	2	4	4	10	9	5	1
Glätte oder Schlüpfrigkeit der Fahrbahn	4	14	18	2	4	4	9	8	3	–
Verunreinigung durch ausgeflossenes Öl	–	–	–	–	–	–	–	–	–	–
andere Verunreinigungen durch Straßenbenutzer	–	–	–	–	–	–	–	–	–	–
Schnee, Eis	–	8	8	–	2	2	6	6	–	–
Regen	2	6	8	2	2	2	3	2	1	–
andere Einflüsse (u. a. Laub, angeschwemmter Lehm)	2	–	2	–	–	–	–	–	2	–
Zustand der Straße	–	2	2	–	–	–	1	1	1	1
Spurrillen, im Zusammenhang mit Regen, Schnee oder Eis	–	–	–	–	–	–	–	–	–	–
anderer Zustand der Straße	–	1	1	–	–	–	–	–	1	1
nicht ordnungsgemäßer Zustand der Verkehrszeichen oder -einrichtungen	–	–	–	–	–	–	–	–	–	–
mangelhafte Beleuchtung der Straße	1	–	1	–	–	–	–	–	1	–
mangelhafte Sicherung von Bahnübergängen	–	–	–	–	–	–	–	–	–	–
Witterungseinflüsse als Unfallursachen										
Witterungseinflüsse	4	5	9	2	1	1	3	2	3	–
Sichtbehinderung durch Nebel	–	–	–	–	–	–	–	–	–	–
starken Regen, Hagel, Schneegestöber usw.	1	2	3	1	1	1	–	–	1	–
blendende Sonne	3	3	6	1	–	–	3	2	2	–
Seitenwind	–	–	–	–	–	–	–	–	–	–
Unwetter oder sonstige Witterungseinflüsse	–	–	–	–	–	–	–	–	–	–
Hindernisse und sonstige Unfallursachen										
Hindernisse, sonstige Unfallursachen	9	15	24	5	5	3	9	7	5	–
Hindernisse	1	2	3	–	2	2	–	–	1	–
nicht oder unzureichend gesicherte Arbeitsstellen auf der Fahrbahn	–	–	–	–	–	–	–	–	–	–
Wild auf der Fahrbahn	–	1	1	–	1	1	–	–	–	–
anderes Tier auf der Fahrbahn	–	–	–	–	–	–	–	–	–	–
sonstiges Hindernis auf der Fahrbahn	1	1	2	–	1	1	–	–	1	–
sonstige Ursachen allgemeiner Art	8	13	21	5	3	1	9	7	4	–
Unfallursachen von anderen Personen soweit nicht Fahrzeugführer oder Fußgänger										
Führer von Handwagen, Tieren und andere zu Fuß gehende Personen	–	–	–	–	–	–	–	–	–	–
Unfallursachen bei Unfällen mit Getöteten insgesamt	311	413	724	122	125	81	307	190	170	20

Noch: 7. Ursachen von Straßenverkehrsunfällen 2017  
 Noch: 7.12 Allgemeine Unfallursachen nach Straßenkategorien

Unfallursache	Straßenkategorien									
	innerhalb von Ort- schaften	außerhalb von Ort- schaften	ins- gesamt	davon auf						
				Bundes- auto- bahnen	Bundesstraßen		Land- und Kreisstraßen		anderen Straßen	
					zu- sammen	darunter außerhalb	zu- sammen	darunter außerhalb	zu- sammen	darunter außerhalb

<b>bei Unfällen mit Personenschaden</b>										
Straßenverhältnisse als Unfallursachen										
Straßenverhältnisse	1 560	1 390	2 950	618	314	145	1 078	522	940	105
Glätte oder Schlüpfrigkeit der Fahrbahn	1 418	1 316	2 734	604	297	142	998	488	835	82
Verunreinigung durch ausgeflossenes Öl	74	40	114	5	11	3	64	31	34	1
andere Verunreinigungen durch Straßenbenutzer	19	13	32	2	4	2	15	7	11	2
Schnee, Eis	386	450	836	100	103	71	396	245	237	34
Regen	786	751	1 537	493	164	61	456	172	424	25
andere Einflüsse (u. a. Laub, angeschwemmter Lehm)	153	62	215	4	15	5	67	33	129	20
Zustand der Straße	124	71	195	14	14	3	75	32	92	22
Spurrillen, im Zusammenhang mit Regen, Schnee oder Eis	11	9	20	5	1	–	11	3	3	1
anderer Zustand der Straße	77	47	124	7	9	3	41	19	67	18
nicht ordnungsgemäßer Zustand der Verkehrszeichen oder -einrichtungen	9	1	10	–	3	–	3	1	4	–
mangelhafte Beleuchtung der Straße	9	2	11	–	–	–	2	1	9	1
mangelhafte Sicherung von Bahnübergängen	–	–	–	–	–	–	–	–	–	–
Witterungseinflüsse als Unfallursachen										
Witterungseinflüsse	500	193	693	54	81	31	289	89	269	19
Sichtbehinderung durch Nebel	10	12	22	1	3	2	13	9	5	–
starken Regen, Hagel, Schneegestöber usw.	66	27	93	15	13	5	37	7	28	–
blendende Sonne	404	124	528	24	59	19	220	64	225	17
Seitenwind	9	11	20	5	3	2	8	4	4	–
Unwetter oder sonstige Witterungseinflüsse	11	19	30	9	3	3	11	5	7	2
Hindernisse und sonstige Unfallursachen										
Hindernisse, sonstige Unfallursachen	1 658	948	2 606	410	273	126	773	322	1 150	90
Hindernisse	169	229	398	21	41	35	163	124	173	49
nicht oder unzureichend gesicherte Arbeitsstellen auf der Fahrbahn	11	2	13	–	1	–	2	1	10	1
Wild auf der Fahrbahn	25	153	178	11	27	25	111	99	29	18
anderes Tier auf der Fahrbahn	92	51	143	5	8	7	30	13	100	26
sonstiges Hindernis auf der Fahrbahn	41	23	64	5	5	3	20	11	34	4
sonstige Ursachen allgemeiner Art	1 489	719	2 208	389	232	91	610	198	977	41
Unfallursachen von anderen Personen soweit nicht Fahrzeugführer oder Fußgänger										
Führer von Handwagen, Tieren und andere zu Fuß gehende Personen	104	21	125	2	5	1	19	3	99	15
<b>Unfallursachen bei Unfällen mit Personenschaden insgesamt</b>	<b>62 521</b>	<b>22 314</b>	<b>84 835</b>	<b>7 680</b>	<b>10 944</b>	<b>3 803</b>	<b>30 102</b>	<b>9 093</b>	<b>36 109</b>	<b>1 738</b>

Noch: 7. Ursachen von Straßenverkehrsunfällen 2017  
 Noch: 7.12 Allgemeine Unfallursachen nach Straßenkategorien

Unfallursache	Straßenkategorien									
	innerhalb von Ort- schaften	außerhalb von Ort- schaften	ins- gesamt	davon auf						
				Bundes- auto- bahnen	Bundesstraßen		Land- und Kreisstraßen		anderen Straßen	
					zu- sammen	darunter außerhalb	zu- sammen	darunter außerhalb	zu- sammen	darunter außerhalb
bei schwerwiegenden Unfällen mit Sachschaden (i. e. S.)										
Straßenverhältnisse als Unfallursachen										
Straßenverhältnisse	250	722	972	554	67	36	206	117	145	15
Glätte oder Schlüpfrigkeit der Fahrbahn	245	709	954	544	66	36	202	116	142	13
Verunreinigung durch ausgeflossenes Öl	5	1	6	–	–	–	3	1	3	–
andere Verunreinigungen durch Straßenbenutzer	1	–	1	–	1	–	–	–	–	–
Schnee, Eis	135	260	395	152	33	20	123	79	87	9
Regen	91	441	532	391	29	14	67	32	45	4
andere Einflüsse (u. a. Laub, angeschwemmter Lehm)	13	7	20	1	3	2	9	4	7	–
Zustand der Straße	4	13	17	10	1	–	3	1	3	2
Spurrillen, im Zusammenhang mit Regen, Schnee oder Eis	2	4	6	4	1	–	–	–	1	–
anderer Zustand der Straße	1	8	9	6	–	–	2	1	1	1
nicht ordnungsgemäßer Zustand der Verkehrszeichen oder -einrichtungen	1	–	1	–	–	–	1	–	–	–
mangelhafte Beleuchtung der Straße	–	–	–	–	–	–	–	–	–	–
mangelhafte Sicherung von Bahnübergängen	–	–	–	–	–	–	–	–	–	–
Witterungseinflüsse als Unfallursachen										
Witterungseinflüsse	31	23	54	10	5	3	15	8	24	2
Sichtbehinderung durch Nebel	3	3	6	–	1	1	3	2	2	–
starken Regen, Hagel, Schneegestöber usw.	2	8	10	5	1	1	1	1	3	1
blendende Sonne	24	9	33	3	2	–	11	5	17	1
Seitenwind	1	–	1	–	–	–	–	–	1	–
Unwetter oder sonstige Witterungseinflüsse	1	3	4	2	1	1	–	–	1	–
Hindernisse und sonstige Unfallursachen										
Hindernisse, sonstige Unfallursachen	301	282	583	152	54	27	186	97	191	6
Hindernisse	34	68	102	26	12	7	47	31	17	4
nicht oder unzureichend gesicherte Arbeitsstellen auf der Fahrbahn	1	–	1	–	–	–	–	–	1	–
Wild auf der Fahrbahn	6	35	41	5	3	2	28	25	5	3
anderes Tier auf der Fahrbahn	7	6	13	1	3	2	7	3	2	–
sonstiges Hindernis auf der Fahrbahn	20	27	47	20	6	3	12	3	9	1
sonstige Ursachen allgemeiner Art	267	214	481	126	42	20	139	66	174	2
Unfallursachen von anderen Personen soweit nicht Fahrzeugführer oder Fußgänger										
Führer von Handwagen, Tieren und andere zu Fuß gehende Personen	6	2	8	2	–	–	1	–	5	–
Unfallursachen bei schwerwiegenden Unfällen mit Sachschaden (i. e. S.) insgesamt										
	11 278	7 208	18 486	3 827	2 033	856	5 694	2 137	6 932	388

**Noch: 7. Ursachen von Straßenverkehrsunfällen 2017**  
**7.13 Straßenverkehrsunfälle und Verunglückte nach Unfallursachen\*)**

Unfallursache	Unfälle mit Personen- schaden	Verunglückte				Schwer- wiegende Unfälle mit Sachschaden (i. e. S.)
		insgesamt	davon			
			Getötete	Schwer- verletzte	Leicht- verletzte	
Fehlverhalten der Fahrzeugführer						
Alkoholeinfluss	2 284	2 846	18	818	2 010	1 408
Einfluss anderer berauschender Mittel (z. B. Drogen, Rauschgift)	512	705	5	197	503	296
Übermüdung	375	595	6	185	404	244
Sonstige körperliche oder geistige Mängel	851	1 165	11	416	738	191
Benutzung der falschen Fahrbahn (auch Richtungsfahrbahn) oder verbotswidrig Benutzung anderer Straßenteile	1 897	2 161	14	364	1 783	82
Verstoß gegen das Rechtsfahrgebot	1 646	2 427	44	630	1 753	472
Nicht angepasste Geschwindigkeit mit gleichzeitigem Überschreiten der zulässigen Höchstgeschwindigkeit	434	677	23	245	409	125
Nicht angepasste Geschwindigkeit in anderen Fällen	7 077	9 831	107	2 307	7 417	2 382
Ungenügender Sicherheitsabstand	8 588	12 485	30	1 029	11 426	577
Starkes Bremsen des Vorausfahrenden ohne zwingenden Grund	155	228	–	26	202	31
Unzulässiges Rechtsüberholen	169	216	–	49	167	43
Überholen trotz Gegenverkehrs	204	348	14	122	212	41
Überholen trotz unklarer Verkehrslage	630	820	8	167	645	145
Überholen trotz unzureichender Sichtverhältnisse	21	31	–	6	25	5
Überholen ohne Beachtung des nachfolgenden Verkehrs und/oder ohne rechtzeitige und deutliche Ankündigung des Ausscherens	232	385	–	99	286	143
Fehler beim Wiedereinordnen nach rechts	257	328	4	77	247	60
Sonstige Fehler beim Überholen (z. B. ohne genügenden Seitenabstand)	583	709	7	122	580	77
Fehler beim Überholtwerden	94	131	–	24	107	30
Nichtbeachten des Vorranges entgegenkommender Fahrzeuge beim Vorbeifahren an haltenden Fahrzeugen, Absperrungen oder Hindernissen	153	192	–	28	164	33
Nichtbeachten des nachfolgenden Verkehrs beim Vorbeifahren an haltenden Fahrzeugen oder Hindernissen und/oder ohne rechtzeitige und deutliche Ankündigung des Ausscherens	70	86	–	13	73	12
Nebeneinanderfahren, fehlerhaftes Wechseln des Fahrstreifens beim Nebeneinanderfahren oder Nichtbeachtung des Reißverschlussverfahrens	1 240	1 715	4	210	1 501	385
Nichtbeachten der Regel rechts vor links	1 156	1 432	4	150	1 278	440
Nichtbeachten der die Vorfahrt regelnden Verkehrszeichen	6 828	9 109	32	1 381	7 696	2 311
Nichtbeachten der Vorfahrt des durchgehenden Verkehrs auf Autobahnen oder Kraftfahrstraßen	122	185	–	35	150	110
Nichtbeachten der Vorfahrt durch Fahrzeuge, die aus Feld- und Waldwegen kommen	63	84	1	27	56	8
Nichtbeachten der Verkehrsregelung durch Polizeibeamte oder Lichtzeichen	1 329	2 097	9	354	1 734	515
Nichtbeachten des Vorranges entgegen kommender Fahrzeuge	227	331	1	57	273	79
Nichtbeachten des Vorranges von Schienenfahrzeugen an Bahnübergängen	19	40	3	8	29	6
Fehler beim Abbiegen	6 395	8 282	31	1 374	6 877	1 382
Fehler beim Wenden oder Rückwärtsfahren	2 238	2 697	14	337	2 346	469
Fehler beim Einfahren in den fließenden Verkehr (z. B. aus einem Grundstück, von einem anderen Straßenteil oder beim Anfahren vom Fahrbahnrand)	3 141	3 682	15	517	3 150	218

\*) Tabelle enthält Mehrfachzählungen, weil bei einem Unfall bis zu acht Ursachen eingetragen werden



**Noch: 7. Ursachen von Straßenverkehrsunfällen 2017**  
**Noch: 7.13 Straßenverkehrsunfälle und Verunglückte nach Unfallursachen\*)**

Unfallursache	Unfälle mit Personen- schaden	Verunglückte				Schwer- wiegende Unfälle mit Sachschaden (i. e. S.)
		insgesamt	davon			
			Getötete	Schwer- verletzte	Leicht- verletzte	

noch: <b>Fehlverhalten der Fahrzeugführer</b>						
Falsches Verhalten gegenüber Fußgängern						
an Fußgängerüberwegen	462	499	4	116	379	1
an Fußgängerfurten	561	608	3	160	445	–
beim Abbiegen	1 132	1 208	7	267	934	–
an Haltestellen (auch haltenden Schulbussen mit eingeschaltetem Warnblinklicht)	176	187	1	33	153	–
an anderen Stellen	1 807	1 944	21	315	1 608	–
Unzulässiges Halten oder Parken	38	46	1	9	36	3
Mangelnde Sicherung haltender oder liegengebliebener Fahrzeuge und von Unfallstellen sowie Schulbussen, bei denen Kinder ein- oder aussteigen	85	94	2	23	69	12
Verkehrswidriges Verhalten beim Ein- oder Aussteigen, Be- oder Entladen	730	752	2	83	667	21
Nichtbeachten der Beleuchtungsvorschriften	59	69	–	15	54	3
Überladung, Überbesetzung	27	44	1	15	28	5
Unzureichend gesicherte Ladung oder Fahrzeugzubehörteile	103	125	2	28	95	88
Andere Fehler beim Fahrzeugführer	19 200	24 180	172	4 724	19 284	3 790

**technische Mängel, Wartungsmängel**

Beleuchtung	85	107	1	26	80	2
Bereifung	227	330	3	86	241	120
Bremsen	140	184	–	28	156	19
Lenkung	27	39	–	10	29	3
Zugvorrichtung	8	10	–	4	6	3
Andere Mängel	153	181	2	51	128	25

**Fehlverhalten der Fußgänger**

Alkoholeinfluss	80	94	6	42	46	–
Einfluss anderer berauschender Mittel (z. B. Drogen, Rauschgift)	10	10	–	5	5	–
Übermüdung	–	–	–	–	–	–
Sonstige körperliche oder geistige Mängel	23	27	–	6	21	–
Falsches Verhalten beim Überschreiten der Fahrbahn						
an Stellen, an denen der Fußgängerverkehr durch Polizeibeamte oder Lichtzeichen geregelt war	286	325	2	113	210	2
auf Fußgängerüberwegen ohne Verkehrsregelung durch Polizeibeamte oder Lichtzeichen	4	4	–	1	3	–
in der Nähe von Kreuzungen oder Einmündungen, Lichtzeichen oder Fußgängerüberwegen bei dichtem Verkehr	105	116	3	38	75	–
an anderen Stellen						
durch plötzliches Hervortreten hinter Sichthindernissen	571	631	5	199	427	3
ohne auf den Fahrzeugverkehr zu achten	1 491	1 715	31	499	1 185	4
durch sonstiges falsches Verhalten	172	204	10	45	149	2
Nichtbenutzen des Gehweges	58	69	–	11	58	1
Nichtbenutzen der vorgeschriebenen Straßenseite	13	15	–	6	9	–
Spielen auf oder neben der Fahrbahn	59	64	–	15	49	1
Andere Fehler der Fußgänger	573	651	15	139	497	5

\*) Tabelle enthält Mehrfachzählungen, weil bei einem Unfall bis zu acht Ursachen eingetragen werden

**Noch: 7. Ursachen von Straßenverkehrsunfällen 2017**  
**Noch: 7.13 Straßenverkehrsunfälle und Verunglückte nach Unfallursachen\*)**

Unfallursache	Unfälle mit Personen- schaden	Verunglückte				Schwer- wiegende Unfälle mit Sachschaden (i. e. S.)
		insgesamt	davon			
			Getötete	Schwer- verletzte	Leicht- verletzte	

Straßenverhältnisse						
Verunreinigung durch ausgeflossenes Öl	114	139	–	23	116	6
Andere Verunreinigungen durch Straßenbenutzer	32	40	–	7	33	1
Schnee, Eis	836	1 117	10	187	920	395
Regen	1 537	2 043	8	372	1 663	532
Andere Einflüsse	215	249	2	64	183	20
Spurrillen im Zusammenhang mit Regen, Schnee oder Eis	20	25	–	6	19	6
Anderer Zustand der Straße	124	152	1	41	110	9
Nicht ordnungsgemäßer Zustand der Verkehrszeichen oder -einrichtungen	10	16	–	5	11	1
Mangelhafte Beleuchtung der Straße	11	13	1	4	8	–
Mangelhafte Sicherung von Bahnübergängen	–	–	–	–	–	–

Witterungseinflüsse						
Sichtbehinderung durch						
Nebel	22	28	–	8	20	6
starken Regen, Hagel, Schneegestöber usw.	93	145	4	39	102	10
blendende Sonne	528	740	7	142	591	33
Seitenwind	20	22	–	8	14	1
Unwetter oder sonstige Witterungseinflüsse	30	44	–	13	31	4

Hindernisse						
Nicht oder unzureichend gesicherte Arbeitsstelle auf der Fahrbahn	13	15	–	2	13	1
Wild auf der Fahrbahn	178	211	1	50	160	41
Anderes Tier auf der Fahrbahn	143	175	–	31	144	13
Sonstiges Hindernis auf der Fahrbahn	64	71	2	16	53	47

sonstige Ursachen						
Sonstige Ursachen	2 208	2 837	21	510	2 306	481

\*) Tabelle enthält Mehrfachzählungen, weil bei einem Unfall bis zu acht Ursachen eingetragen werden

**Noch: 7. Ursachen von Straßenverkehrsunfällen 2017**  
**7.14 Straßenverkehrsunfälle und Verunglückte nach Art des Nachweises**

Art des Nachweises	Unfälle mit Personen- schaden	Verunglückte	Getötete	Schwer- verletzte	Leicht- verletzte	Schwer- wiegende Unfälle mit Sachschaden (i. e. S.)	Sonstige Unfälle <sup>1)</sup>
<b>Unfälle insgesamt</b>							
<b>Ortslage</b>							
innerhalb von Ortschaften	45 808	56 030	208	8 291	47 531	8 060	3 249
außerhalb von Ortschaften, ohne Bundesautobahnen	10 294	14 990	207	3 680	11 103	2 390	318
auf Bundesautobahnen	4 287	6 841	69	1 374	5 398	1 987	186
<b>Insgesamt</b>	<b>60 389</b>	<b>77 861</b>	<b>484</b>	<b>13 345</b>	<b>64 032</b>	<b>12 437</b>	<b>3 753</b>
<b>Unfalltyp</b>							
Fahrunfall	9 655	11 618	143	3 440	8 035	3 250	922
Abbiege-Unfall	9 216	11 880	46	1 943	9 891	1 511	146
Einbiegen/Kreuzen-Unfall	12 582	16 334	62	2 378	13 894	3 493	184
Überschreiten-Unfall	3 910	4 358	74	1 087	3 197	8	6
Unfall durch ruhenden Verkehr	2 522	2 846	–	344	2 502	870	594
Unfall im Längsverkehr	15 011	22 032	109	2 519	19 404	1 774	681
sonstiger Unfall	7 493	8 793	50	1 634	7 109	1 531	1 220
<b>Insgesamt</b>	<b>60 389</b>	<b>77 861</b>	<b>484</b>	<b>13 345</b>	<b>64 032</b>	<b>12 437</b>	<b>3 753</b>
<b>Lichtverhältnisse</b>							
Tageslicht	45 271	58 001	305	9 404	48 292	7 557	1 650
Dämmerung	2 997	3 832	24	657	3 151	746	193
Dunkelheit	12 121	16 028	155	3 284	12 589	4 134	1 910
<b>Insgesamt</b>	<b>60 389</b>	<b>77 861</b>	<b>484</b>	<b>13 345</b>	<b>64 032</b>	<b>12 437</b>	<b>3 753</b>
<b>Monat</b>							
Januar	4 048	5 255	36	880	4 339	1 242	261
Februar	3 698	4 820	25	835	3 960	928	260
März	5 102	6 636	37	1 140	5 459	980	266
April	4 141	5 401	26	902	4 473	884	298
Mai	5 942	7 687	66	1 382	6 239	977	356
Juni	5 837	7 467	43	1 329	6 095	849	285
Juli	5 812	7 406	53	1 273	6 080	1 000	325
August	5 190	6 622	52	1 167	5 403	928	339
September	5 408	6 942	34	1 166	5 742	1 040	325
Oktober	5 392	6 921	29	1 187	5 705	1 057	329
November	5 268	6 780	43	1 117	5 620	1 204	349
Dezember	4 551	5 924	40	967	4 917	1 348	360
<b>Insgesamt</b>	<b>60 389</b>	<b>77 861</b>	<b>484</b>	<b>13 345</b>	<b>64 032</b>	<b>12 437</b>	<b>3 753</b>
<b>Wochentag</b>							
Montag	9 469	11 898	72	1 963	9 863	1 778	370
Dienstag	9 085	11 499	65	1 855	9 579	1 749	400
Mittwoch	9 327	11 717	58	1 940	9 719	1 641	412
Donnerstag	9 563	12 030	87	2 015	9 928	1 696	445
Freitag	9 891	12 783	62	2 031	10 690	2 003	519
Samstag	7 407	10 098	74	1 857	8 167	1 958	828
Sonntag	5 647	7 836	66	1 684	6 086	1 612	779
<b>Insgesamt</b>	<b>60 389</b>	<b>77 861</b>	<b>484</b>	<b>13 345</b>	<b>64 032</b>	<b>12 437</b>	<b>3 753</b>
<b>Uhrzeit</b>							
0.00 Uhr bis 1.59 Uhr	956	1 362	24	336	1 002	540	319
2.00 Uhr bis 3.59 Uhr	641	827	16	222	589	474	293
4.00 Uhr bis 5.59 Uhr	1 241	1 589	27	380	1 182	578	203
6.00 Uhr bis 7.59 Uhr	5 601	6 918	34	1 070	5 814	1 225	185
8.00 Uhr bis 9.59 Uhr	5 146	6 398	39	1 025	5 334	1 092	153
10.00 Uhr bis 11.59 Uhr	6 329	7 954	52	1 271	6 631	1 187	203
12.00 Uhr bis 13.59 Uhr	8 327	10 614	52	1 699	8 863	1 310	222
14.00 Uhr bis 15.59 Uhr	9 723	12 700	61	2 033	10 606	1 584	341
16.00 Uhr bis 17.59 Uhr	10 612	13 890	76	2 210	11 604	1 550	433
18.00 Uhr bis 19.59 Uhr	6 958	9 124	46	1 633	7 445	1 263	507
20.00 Uhr bis 21.59 Uhr	3 106	4 163	34	905	3 224	866	449
22.00 Uhr bis 23.59 Uhr	1 749	2 322	23	561	1 738	768	445
<b>Zusammen<sup>2)</sup></b>	<b>60 389</b>	<b>77 861</b>	<b>484</b>	<b>13 345</b>	<b>64 032</b>	<b>12 437</b>	<b>3 753</b>

1) Unfälle mit fehlenden Merkmalen wurden nicht ausgewertet – 2) mindestens ein Beteiligter war alkoholisiert

**Noch: 7. Ursachen von Straßenverkehrsunfällen 2017**  
**Noch: 7.14 Straßenverkehrsunfälle und Verunglückte nach Art des Nachweises**

Art des Nachweises	Unfälle mit Personen- schaden	Verunglückte	Getötete	Schwer- verletzte	Leicht- verletzte	Schwer- wiegende Unfälle mit Sachschaden (i. e. S.)	Sonstige Unfälle <sup>1)</sup>
<b>Unfälle mit Alkoholeinfluss<sup>3)</sup></b>							
<b>Ortslage</b>							
innerhalb von Ortschaften	1 739	2 096	6	567	1 523	1 010	2 786
außerhalb von Ortschaften, ohne Bundesautobahnen	489	635	14	228	393	245	272
auf Bundesautobahnen	132	204	4	64	136	153	149
<b>Insgesamt</b>	<b>2 360</b>	<b>2 935</b>	<b>24</b>	<b>859</b>	<b>2 052</b>	<b>1 408</b>	<b>3 207</b>
<b>Unfalltyp</b>							
Fahrunfall	1 183	1 367	12	481	874	840	823
Abbiege-Unfall	85	108	–	26	82	25	120
Einbiegen/Kreuzen-Unfall	168	226	1	48	177	47	138
Überschreiten-Unfall	89	103	2	49	52	–	6
Unfall durch ruhenden Verkehr	139	156	–	39	117	196	532
Unfall im Längsverkehr	342	542	6	98	438	119	532
sonstiger Unfall	354	433	3	118	312	181	1 056
<b>Insgesamt</b>	<b>2 360</b>	<b>2 935</b>	<b>24</b>	<b>859</b>	<b>2 052</b>	<b>1 408</b>	<b>3 207</b>
<b>Lichtverhältnisse</b>							
Tageslicht	784	957	3	243	711	352	1 269
Dämmerung	115	141	1	43	97	78	175
Dunkelheit	1 461	1 837	20	573	1 244	978	1 763
<b>Insgesamt</b>	<b>2 360</b>	<b>2 935</b>	<b>24</b>	<b>859</b>	<b>2 052</b>	<b>1 408</b>	<b>3 207</b>
<b>Monat</b>							
Januar	153	206	2	54	150	120	224
Februar	153	198	1	53	144	103	217
März	155	186	–	65	121	102	232
April	177	220	–	79	141	103	250
Mai	229	285	7	103	175	115	307
Juni	239	282	2	91	189	103	234
Juli	241	294	1	78	215	122	271
August	235	286	–	81	205	111	292
September	208	251	–	70	181	116	288
Oktober	186	232	3	67	162	129	271
November	178	229	5	51	173	135	302
Dezember	206	266	3	67	196	149	319
<b>Insgesamt</b>	<b>2 360</b>	<b>2 935</b>	<b>24</b>	<b>859</b>	<b>2 052</b>	<b>1 408</b>	<b>3 207</b>
<b>Wochentag</b>							
Montag	228	279	2	87	190	118	301
Dienstag	211	257	3	68	186	145	299
Mittwoch	197	256	2	71	183	98	331
Donnerstag	270	321	2	90	229	128	357
Freitag	304	375	1	105	269	145	449
Samstag	531	659	8	197	454	346	759
Sonntag	619	788	6	241	541	428	711
<b>Insgesamt</b>	<b>2 360</b>	<b>2 935</b>	<b>24</b>	<b>859</b>	<b>2 052</b>	<b>1 408</b>	<b>3 207</b>
<b>Uhrzeit</b>							
0.00 Uhr bis 1.59 Uhr	303	369	1	131	237	220	304
2.00 Uhr bis 3.59 Uhr	264	323	4	100	219	218	278
4.00 Uhr bis 5.59 Uhr	206	268	5	89	174	185	194
6.00 Uhr bis 7.59 Uhr	120	172	2	41	129	110	145
8.00 Uhr bis 9.59 Uhr	57	73	1	25	47	45	104
10.00 Uhr bis 11.59 Uhr	56	68	–	10	58	39	133
12.00 Uhr bis 13.59 Uhr	98	114	–	22	92	37	171
14.00 Uhr bis 15.59 Uhr	126	154	–	38	116	48	251
16.00 Uhr bis 17.59 Uhr	209	252	1	64	187	76	365
18.00 Uhr bis 19.59 Uhr	268	330	3	90	237	119	443
20.00 Uhr bis 21.59 Uhr	311	387	4	112	271	114	409
22.00 Uhr bis 23.59 Uhr	342	425	3	137	285	197	410
<b>Zusammen<sup>2)</sup></b>	<b>2 360</b>	<b>2 935</b>	<b>24</b>	<b>859</b>	<b>2 052</b>	<b>1 408</b>	<b>3 207</b>

1) Unfälle mit fehlenden Merkmalen wurden nicht ausgewertet – 2) mindestens ein Beteiligter war alkoholisiert – 3) mindestens ein Beteiligter war alkoholisiert

## **8. Bei Straßenverkehrsunfällen mit Personenschaden Verunglückte nach Art der Verkehrsbeteiligung und Verwaltungsbezirken**

### 8. Bei Straßenverkehrsunfällen mit Personenschaden Verunglückte 2017 nach Art der Verkehrsbeteiligung und Verwaltungsbezirken

Verwaltungsbezirk  a = Getötete b = Schwerverletzte c = Leichtverletzte		Verunglückte					
		insgesamt	männlich				Fußgänger <sup>3)</sup>
			zusammen	darunter			
				Fahrer und Mitfahrer von			
			Personen- kraftwagen	motorisierten Zweirädern <sup>1)</sup>	Fahrrädern <sup>2)</sup>		
Kreisfreie Städte							
Düsseldorf	a	10	6	2	1	1	2
	b	309	187	53	40	49	39
	c	2 549	1 386	562	179	368	179
Duisburg	a	2	2	–	–	2	–
	b	301	184	58	39	36	35
	c	1 681	899	427	104	215	101
Essen	a	5	3	–	1	–	2
	b	368	221	71	49	40	49
	c	1 900	1 028	480	148	161	181
Krefeld	a	5	3	1	–	1	1
	b	127	74	24	17	17	14
	c	730	383	150	44	130	39
Mönchengladbach	a	8	7	–	2	1	4
	b	227	144	50	24	36	24
	c	974	522	237	64	123	65
Mülheim an der Ruhr	a	1	–	–	–	–	–
	b	98	63	27	12	12	10
	c	558	297	148	41	49	32
Oberhausen	a	–	–	–	–	–	–
	b	86	49	15	16	6	9
	c	755	396	212	59	70	43
Remscheid	a	3	2	1	–	–	1
	b	68	45	22	8	7	4
	c	311	168	96	22	16	22
Solingen	a	2	2	–	2	–	–
	b	71	49	15	7	7	18
	c	465	219	97	39	34	28
Wuppertal	a	4	3	–	2	–	1
	b	181	116	41	31	13	27
	c	1 189	620	280	115	72	93
Kreise							
Kleve	a	22	17	9	4	1	1
	b	354	199	93	37	45	13
	c	1 205	631	298	79	180	37
Mettmann	a	15	9	3	1	1	2
	b	373	235	93	46	54	27
	c	1 533	828	412	93	186	83
Rhein-Kreis Neuss	a	13	11	5	3	1	1
	b	377	229	102	39	52	24
	c	1 653	884	392	115	227	75
Viersen	a	10	8	6	2	–	–
	b	237	138	49	38	39	6
	c	1 108	587	263	79	176	39
Wesel	a	20	19	6	3	4	4
	b	379	231	84	63	48	17
	c	1 702	926	443	110	258	56
Reg.-Bez. Düsseldorf							
	a	120	92	33	21	12	19
	b	3 556	2 164	797	466	461	316
	c	18 313	9 774	4 497	1 291	2 265	1 073

1) mit Versicherungs- oder amt. Kennzeichen, einschl. E-Bikes und drei- und vierrädrigen Kfz – 2) einschl. Pedelecs – 3) einschl. Fußgängern mit Spiel- oder Sportgerät

**Noch: 8. Bei Straßenverkehrsunfällen mit Personenschaden Verunglückte 2017  
nach Art der Verkehrsbeteiligung und Verwaltungsbezirken**

Verwaltungsbezirk  a = Getötete b = Schwerverletzte c = Leichtverletzte		Noch: Verunglückte					
		weiblich					ohne Angabe des Geschlechts
		zusammen	darunter			Fußgänger <sup>3)</sup>	
			Fahrer und Mitfahrer von				
Personen- kraftwagen	motorisierten Zweirädern <sup>1)</sup>		Fahrrädern <sup>2)</sup>				
Kreisfreie Städte							
Düsseldorf	a	4	—	—	1	3	—
	b	122	48	3	25	36	—
	c	1 163	641	47	217	171	—
Duisburg	a	—	—	—	—	—	—
	b	117	57	5	22	28	—
	c	781	506	23	117	93	1
Essen	a	2	—	—	—	2	—
	b	147	65	17	17	42	—
	c	871	557	24	71	142	1
Krefeld	a	2	1	—	1	—	—
	b	53	21	2	11	16	—
	c	347	170	12	102	49	—
Mönchengladbach	a	1	1	—	—	—	—
	b	83	51	4	9	18	—
	c	452	294	23	64	48	—
Mülheim an der Ruhr	a	1	—	—	1	—	—
	b	35	12	3	2	13	—
	c	261	169	6	24	36	—
Oberhausen	a	—	—	—	—	—	—
	b	37	11	3	9	13	—
	c	359	233	13	39	46	—
Remscheid	a	1	—	—	—	1	—
	b	23	9	—	2	10	—
	c	143	108	6	5	14	—
Solingen	a	—	—	—	—	—	—
	b	22	10	3	—	8	—
	c	246	163	15	10	37	—
Wuppertal	a	1	1	—	—	—	—
	b	65	32	4	3	24	—
	c	569	362	18	15	118	—
Kreise							
Kleve	a	5	3	—	2	—	—
	b	155	85	7	45	15	—
	c	574	357	26	145	36	—
Mettmann	a	6	2	—	—	4	—
	b	138	75	9	30	18	—
	c	705	448	25	109	91	—
Rhein-Kreis Neuss	a	2	1	1	—	—	—
	b	148	83	12	25	24	—
	c	769	462	21	136	54	—
Viersen	a	2	1	—	—	1	—
	b	99	55	2	27	12	—
	c	521	339	22	103	48	—
Wesel	a	1	1	—	—	—	—
	b	148	83	12	30	19	—
	c	775	514	21	169	51	1
Reg.-Bez. Düsseldorf							
	a	28	11	1	5	11	—
	b	1 392	697	86	257	296	—
	c	8 536	5 323	302	1 326	1 034	3

**Noch: 8. Bei Straßenverkehrsunfällen mit Personenschaden Verunglückte 2017  
nach Art der Verkehrsbeteiligung und Verwaltungsbezirken**

Verwaltungsbezirk  a = Getötete b = Schwerverletzte c = Leichtverletzte		Verunglückte					
		insgesamt	männlich				
			zusammen	darunter			Fußgänger <sup>3)</sup>
				Fahrer und Mitfahrer von			
			Personen- kraftwagen	motorisierten Zweirädern <sup>1)</sup>	Fahrrädern <sup>2)</sup>		
Kreisfreie Städte							
Bonn	a	5	4	–	1	1	
	b	213	122	22	19	55	
	c	1 463	735	280	78	267	
Köln	a	17	14	1	4	2	
	b	798	496	129	122	148	
	c	5 447	2 982	1 178	374	929	
Leverkusen	a	2	2	1	–	–	
	b	138	86	35	23	14	
	c	638	357	161	52	91	
Kreise							
Städteregion Aachen	a	13	10	2	6	1	
	b	342	245	91	71	50	
	c	2 052	1 130	502	176	270	
darunter							
Aachen, kreisfreie Stadt	a	7	4	2	1	–	
	b	130	92	38	17	23	
	c	1 169	636	260	73	177	
Düren	a	11	8	2	3	–	
	b	284	173	79	49	33	
	c	1 112	609	294	115	116	
Rhein-Erft-Kreis	a	15	11	7	1	2	
	b	256	164	64	31	38	
	c	1 558	871	380	115	248	
Euskirchen	a	7	7	5	1	–	
	b	209	124	54	40	20	
	c	677	368	181	78	57	
Heinsberg	a	15	11	4	3	1	
	b	207	122	42	36	28	
	c	959	518	248	74	120	
Oberbergischer Kreis	a	8	8	2	3	2	
	b	271	171	46	68	35	
	c	933	519	312	97	59	
Rhein.-Berg. Kreis	a	8	5	1	1	–	
	b	246	173	69	37	39	
	c	830	431	185	67	99	
Rhein-Sieg-Kreis	a	21	19	11	3	2	
	b	385	243	96	68	54	
	c	1 997	1 140	562	185	253	
Reg.-Bez. Köln	a	122	99	36	26	12	
	b	3 349	2 119	727	564	514	
	c	17 666	9 660	4 283	1 411	2 509	
Kreisfreie Städte							
Bottrop	a	3	1	–	1	–	
	b	61	38	15	12	6	
	c	330	181	100	23	38	
Gelsenkirchen	a	2	1	–	1	–	
	b	136	92	36	20	20	
	c	907	490	280	55	72	
Münster	a	5	4	1	1	1	
	b	290	159	54	23	54	
	c	1 309	639	175	73	319	

Anmerkung Seite 117



**Noch: 8. Bei Straßenverkehrsunfällen mit Personenschaden Verunglückte 2017  
nach Art der Verkehrsbeteiligung und Verwaltungsbezirken**

Verwaltungsbezirk  a = Getötete b = Schwerverletzte c = Leichtverletzte		Noch: Verunglückte					
		weiblich					ohne Angabe des Geschlechts
		zusammen	darunter			Fußgänger <sup>3)</sup>	
			Fahrer und Mitfahrer von				
Personen- kraftwagen	motorisierten Zweirädern <sup>1)</sup>		Fahrrädern <sup>2)</sup>				
Kreisfreie Städte							
Bonn	a	1	—	—	—	1	—
	b	91	19	1	44	24	—
	c	728	381	33	177	75	—
Köln	a	3	1	—	—	2	—
	b	302	116	12	107	56	—
	c	2 462	1 255	124	685	272	3
Leverkusen	a	—	—	—	—	—	—
	b	52	24	5	5	15	—
	c	281	178	13	37	33	—
Kreise							
Städteregion Aachen	a	3	—	—	1	2	—
	b	97	56	7	13	13	—
	c	922	552	50	132	121	—
darunter							
Aachen, kreisfreie Stadt	a	3	—	—	1	2	—
	b	38	18	1	6	8	—
	c	533	276	27	104	74	—
Düren	a	3	1	—	—	1	—
	b	111	69	11	18	10	—
	c	503	357	29	56	43	—
Rhein-Erft-Kreis	a	4	3	—	—	—	—
	b	92	58	3	20	9	—
	c	685	432	36	123	66	2
Euskirchen	a	—	—	—	—	—	—
	b	85	56	1	12	14	—
	c	308	226	18	32	22	1
Heinsberg	a	4	1	—	2	1	—
	b	85	50	9	19	6	—
	c	440	294	27	61	45	1
Oberbergischer Kreis	a	—	—	—	—	—	—
	b	100	59	16	9	13	—
	c	414	329	29	17	37	—
Rhein.-Berg. Kreis	a	3	—	1	1	1	—
	b	73	40	9	12	11	—
	c	399	277	19	35	54	—
Rhein-Sieg-Kreis	a	2	1	—	—	1	—
	b	142	82	13	15	28	—
	c	856	608	49	104	76	1
Reg.-Bez. Köln	a	23	7	1	4	9	—
	b	1 230	629	87	274	199	—
	c	7 998	4 889	427	1 459	844	8
Kreisfreie Städte							
Bottrop	a	2	—	—	1	1	—
	b	23	10	3	5	3	—
	c	149	110	2	12	12	—
Gelsenkirchen	a	1	—	—	1	—	—
	b	44	22	1	2	16	—
	c	417	316	5	40	33	—
Münster	a	1	—	—	—	1	—
	b	131	39	5	56	28	—
	c	669	251	22	315	63	1

Anmerkung Seite 117

Noch: 8. Bei Straßenverkehrsunfällen mit Personenschaden Verunglückte 2017  
nach Art der Verkehrsbeteiligung und Verwaltungsbezirken

Verwaltungsbezirk a = Getötete b = Schwerverletzte c = Leichtverletzte		Verunglückte						
		insgesamt	männlich					Fußgänger <sup>3)</sup>
			zusammen	darunter				
				Fahrer und Mitfahrer von				
				Personen- kraftwagen	motorisierten Zweirädern <sup>1)</sup>	Fahrrädern <sup>2)</sup>		
Kreise								
Borken	a	19	14	3	1	5	2	
	b	309	185	71	45	57	3	
	c	1 472	797	338	95	304	26	
Coesfeld	a	11	7	2	4	1	–	
	b	253	158	74	26	37	9	
	c	781	426	212	41	132	22	
Recklinghausen	a	12	10	6	1	–	1	
	b	494	304	114	80	67	31	
	c	1 935	1 061	474	151	288	99	
Steinfurt	a	29	21	7	4	7	3	
	b	442	282	113	54	78	21	
	c	1 574	870	403	125	274	28	
Warendorf	a	19	15	5	3	3	4	
	b	325	195	98	35	35	14	
	c	1 042	572	287	61	151	29	
Reg.-Bez. Münster		a	100	73	24	16	17	11
	b	2 310	1 413	575	295	354	114	
	c	9 350	5 036	2 269	624	1 578	310	
Kreisfreie Stadt								
Bielefeld	a	11	10	1	2	1	5	
	b	241	146	57	26	32	27	
	c	1 185	633	311	59	175	69	
Kreise								
Gütersloh	a	17	13	4	4	3	2	
	b	310	188	84	34	48	12	
	c	1 389	769	353	88	253	31	
Herford	a	7	5	2	1	2	–	
	b	187	109	47	24	21	11	
	c	742	427	230	64	97	17	
Höxter	a	2	1	–	–	–	1	
	b	130	86	50	22	6	6	
	c	406	204	107	30	40	12	
Lippe	a	16	13	7	3	–	2	
	b	271	169	78	45	23	13	
	c	969	526	276	77	115	33	
Minden-Lübbecke	a	6	4	4	–	–	–	
	b	215	138	59	34	25	15	
	c	1 021	501	253	69	123	19	
Paderborn	a	10	9	4	1	–	1	
	b	364	246	109	46	63	16	
	c	1 142	624	295	68	177	42	
Reg.-Bez. Detmold		a	69	55	22	11	6	11
	b	1 718	1 082	484	231	218	100	
	c	6 854	3 684	1 825	455	980	223	

Anmerkung Seite 117

**Noch: 8. Bei Straßenverkehrsunfällen mit Personenschaden Verunglückte 2017  
nach Art der Verkehrsbeteiligung und Verwaltungsbezirken**

Verwaltungsbezirk  a = Getötete b = Schwerverletzte c = Leichtverletzte		Noch: Verunglückte					
		weiblich					ohne Angabe des Geschlechts
		zusammen	darunter			Fußgänger <sup>3)</sup>	
			Fahrer und Mitfahrer von				
Personen- kraftwagen	motorisierten Zweirädern <sup>1)</sup>		Fahrrädern <sup>2)</sup>				
Kreise							
Borken	a	5	2	–	1	2	–
	b	124	58	6	54	5	–
	c	675	339	30	257	39	–
Coesfeld	a	4	3	–	–	1	–
	b	95	72	4	14	5	–
	c	355	207	22	101	20	–
Recklinghausen	a	2	1	–	–	1	–
	b	190	108	9	34	34	–
	c	874	545	38	149	91	–
Steinfurt	a	8	6	–	1	–	–
	b	160	95	11	41	11	–
	c	704	425	26	194	32	–
Warendorf	a	4	4	–	–	–	–
	b	130	72	6	36	14	–
	c	470	293	28	105	29	–
Reg.-Bez. Münster	a	27	16	–	4	6	–
	b	897	476	45	242	116	–
	c	4 313	2 486	173	1 173	319	1
Kreisfreie Stadt							
Bielefeld	a	1	–	–	–	1	–
	b	95	47	6	20	18	–
	c	552	369	11	87	66	–
Kreise							
Gütersloh	a	4	3	–	–	1	–
	b	122	67	5	28	18	–
	c	619	389	15	159	43	1
Herford	a	2	2	–	–	–	–
	b	78	45	6	11	13	–
	c	315	229	15	34	27	–
Höxter	a	1	–	–	1	–	–
	b	44	25	7	4	7	–
	c	202	161	5	17	14	–
Lippe	a	3	2	–	–	1	–
	b	102	75	4	10	9	–
	c	443	318	19	54	44	–
Minden-Lübbecke	a	2	2	–	–	–	–
	b	77	41	6	13	15	–
	c	520	380	33	72	31	–
Paderborn	a	1	1	–	–	–	–
	b	118	74	6	31	5	–
	c	518	347	18	105	32	–
Reg.-Bez. Detmold	a	14	10	–	1	3	–
	b	636	374	40	117	85	–
	c	3 169	2 193	116	528	257	1

Noch: 8. Bei Straßenverkehrsunfällen mit Personenschaden Verunglückte 2017  
nach Art der Verkehrsbeteiligung und Verwaltungsbezirken

Verwaltungsbezirk  a = Getötete b = Schwerverletzte c = Leichtverletzte		Verunglückte					
		insgesamt	männlich				Fußgänger <sup>3)</sup>
			zusammen	darunter			
				Fahrer und Mitfahrer von			
			Personen- kraftwagen	motorisierten Zweirädern <sup>1)</sup>	Fahrrädern <sup>2)</sup>		
Kreisfreie Städte							
Bochum	a	5	4	1	—	—	3
	b	144	94	25	33	19	15
	c	957	506	257	79	101	40
Dortmund	a	6	4	—	2	2	—
	b	253	162	49	39	42	29
	c	2 174	1 166	592	121	243	145
Hagen	a	2	—	—	—	—	—
	b	122	81	37	15	9	16
	c	689	365	190	45	39	55
Hamm	a	3	2	1	—	—	1
	b	154	77	17	28	20	7
	c	694	367	198	47	89	23
Herne	a	1	1	—	—	1	—
	b	76	31	4	9	10	5
	c	349	185	84	33	44	16
Kreise							
Ennepe-Ruhr-Kreis	a	6	3	—	—	—	2
	b	242	144	48	61	18	13
	c	936	517	233	108	83	61
Hochsauerlandkreis	a	9	8	4	2	1	1
	b	297	182	79	56	27	11
	c	755	421	218	100	56	25
Märkischer Kreis	a	7	5	—	3	1	1
	b	280	183	68	54	33	18
	c	1 424	762	419	122	105	74
Olpe	a	3	2	—	2	—	—
	b	113	78	17	29	14	7
	c	460	258	141	39	38	22
Siegen-Wittgenstein	a	6	6	1	2	—	2
	b	167	116	41	36	23	10
	c	822	438	254	70	50	38
Soest	a	12	10	2	4	4	—
	b	289	177	63	45	45	13
	c	940	525	264	76	130	30
Unna	a	13	10	3	3	—	1
	b	275	171	67	38	27	20
	c	1 649	890	449	127	196	57
Reg.-Bez. Arnsberg	a	73	55	12	18	9	11
	b	2 412	1 496	515	443	287	164
	c	11 849	6 400	3 299	967	1 174	586
Nordrhein-Westfalen	a	484	374	127	92	56	69
	b	13 345	8 274	3 098	1 999	1 834	904
	c	64 032	34 554	16 173	4 748	8 506	3 055

Anmerkung Seite 117

**Noch: 8. Bei Straßenverkehrsunfällen mit Personenschaden Verunglückte 2017  
nach Art der Verkehrsbeteiligung und Verwaltungsbezirken**

Verwaltungsbezirk  a = Getötete b = Schwerverletzte c = Leichtverletzte		Noch: Verunglückte					
		weiblich					ohne Angabe des Geschlechts
		zusammen	darunter			Fußgänger <sup>3)</sup>	
			Fahrer und Mitfahrer von				
Personen- kraftwagen	motorisierten Zweirädern <sup>1)</sup>		Fahrrädern <sup>2)</sup>				
Kreisfreie Städte							
Bochum	a	1	–	–	–	1	–
	b	50	22	4	11	12	–
	c	451	316	16	36	55	–
Dortmund	a	2	1	–	–	1	–
	b	91	41	6	10	33	–
	c	1 006	681	37	83	142	2
Hagen	a	2	–	–	–	2	–
	b	41	26	2	–	13	–
	c	324	210	11	7	42	–
Hamm	a	1	–	–	–	1	–
	b	77	48	4	13	9	–
	c	327	218	11	50	31	–
Herne	a	–	–	–	–	–	–
	b	45	25	3	5	11	–
	c	164	110	2	19	27	–
Kreise							
Ennepe-Ruhr-Kreis	a	3	1	–	–	2	–
	b	98	34	14	12	35	–
	c	419	289	26	29	53	–
Hochsauerlandkreis	a	1	–	–	–	1	–
	b	115	76	12	8	18	–
	c	334	260	20	20	30	–
Märkischer Kreis	a	2	1	–	1	–	–
	b	97	52	10	5	22	–
	c	661	501	26	25	73	1
Olpe	a	1	1	–	–	–	–
	b	35	20	6	4	5	–
	c	202	159	14	9	16	–
Siegen-Wittgenstein	a	–	–	–	–	–	–
	b	51	32	4	7	7	–
	c	384	292	25	17	35	–
Soest	a	2	2	–	–	–	–
	b	112	78	6	18	9	–
	c	415	277	10	84	36	–
Unna	a	3	–	1	–	2	–
	b	104	63	5	20	15	–
	c	759	539	27	120	62	–
Reg.-Bez. Arnsberg	a	18	6	1	1	10	–
	b	916	517	76	113	189	–
	c	5 446	3 852	225	499	602	3
Nordrhein-Westfalen							
	a	110	50	3	15	39	–
	b	5 071	2 693	334	1 003	885	–
	c	29 462	18 743	1 243	4 985	3 056	16

Anmerkung Seite 117

**9. Straßenverkehrsunfälle, beteiligte Verkehrsteilnehmer, Verunglückte und  
Unfallursachen 2017 nach Verwaltungsbezirken  
9.1 Innerhalb von Ortschaften**

Art des Nachweises	Nordrhein- Westfalen	Verwaltungsbezirke					
		krfr. Stadt Düsseldorf	krfr. Stadt Duisburg	krfr. Stadt Essen	krfr. Stadt Krefeld	krfr. Stadt Mönchen- gladbach	krfr. Stadt Mülheim an der Ruhr
<b>Unfälle insgesamt</b>	<b>57 117</b>	<b>2 817</b>	<b>1 668</b>	<b>1 930</b>	<b>874</b>	<b>1 016</b>	<b>485</b>
davon							
mit Getöteten	201	9	2	4	5	5	1
mit Verletzten	45 607	2 211	1 326	1 662	657	777	428
mit Personenschaden zusammen	45 808	2 220	1 328	1 666	662	782	429
schwerwiegende Unfälle mit Sachschaden (i. e. S.)	8 060	466	225	146	161	175	24
sonstige Unfälle unter dem Einfluss berauschender Mittel	3 249	131	115	118	51	59	32
Unfälle mit Personenschaden							
davon auf							
Bundesautobahnen	–	–	–	–	–	–	–
Bundesstraßen	5 214	276	10	231	117	152	61
Landstraßen	11 318	372	414	625	67	182	162
Kreisstraßen	3 961	31	214	200	24	123	43
anderen Straßen	25 315	1 541	690	610	454	325	163
<b>Beteiligte an Unfällen mit Personenschaden</b>	<b>90 346</b>	<b>4 524</b>	<b>2 672</b>	<b>3 340</b>	<b>1 339</b>	<b>1 566</b>	<b>841</b>
darunter im Alter von ... bis ... Jahren							
18 – 21	5 122	156	143	150	72	87	40
21 – 25	6 429	296	199	255	81	97	49
65 und mehr	12 094	479	323	433	205	224	118
an Unfällen mit Personenschaden beteiligte Verkehrsteilnehmer							
Führer von							
Krafträder mit Versicherungskennzeichen <sup>1)</sup>	2 914	104	79	106	37	53	23
Krafträder mit amtlichem Kennzeichen <sup>2)</sup>	3 374	158	76	125	32	53	35
Personenkraftwagen	53 660	2 676	1 614	2 129	776	984	525
Busse	1 480	90	53	61	18	38	18
landwirtschaftlichen Zugmaschinen	95	3	–	–	–	1	–
Güterkraftfahrzeugen	3 091	182	107	114	50	41	32
übrigen Kraftfahrzeugen	186	8	5	5	1	3	4
Kraftfahrzeugen zusammen	64 800	3 221	1 934	2 540	914	1 173	637
Fahrrädern <sup>3)</sup>	16 202	722	418	307	286	230	98
Fußgänger <sup>4)</sup>	8 156	453	261	438	120	160	91
Sonstige	1 188	128	59	55	19	3	15
<b>Verunglückte Personen insgesamt</b>	<b>56 030</b>	<b>2 705</b>	<b>1 587</b>	<b>2 075</b>	<b>814</b>	<b>977</b>	<b>527</b>
getötete Führer und Mitfahrer von							
Krafträder mit Versicherungskennzeichen <sup>1)</sup>	5	–	–	–	–	–	–
Krafträder mit amtlichem Kennzeichen <sup>2)</sup>	26	1	–	–	–	1	–
Personenkraftwagen	36	1	–	–	2	–	–
Güterkraftfahrzeugen	3	–	–	–	–	–	–
Fahrrädern <sup>3)</sup>	50	2	2	–	2	–	1
getötete Fußgänger <sup>4)</sup>	87	5	–	4	1	4	–
übrige Getötete	1	–	–	–	–	–	–
Getötete insgesamt	208	9	2	4	5	5	1
darunter im Alter von ... bis ... Jahren							
unter 6	3	–	–	–	–	–	–
6 – 15	10	1	–	–	1	–	1
18 – 21	8	–	–	–	–	–	–
21 – 25	7	1	–	–	–	–	–
65 und mehr	99	5	–	2	2	2	–

1) einschl. S-Pedelecs und leichten drei- und vierrädrigen Kfz – 2) einschl. drei- und schweren vierrädrigen Kfz – 3) einschl. Pedelecs – 4) einschl. Fußgänger mit Sport- und Spielgeräten

**Noch: 9. Straßenverkehrsunfälle, beteiligte Verkehrsteilnehmer, Verunglückte und  
Unfallursachen 2017 nach Verwaltungsbezirken**  
**Noch: 9.1 Innerhalb von Ortschaften**

Art des Nachweises	Nordrhein- Westfalen	Noch: Verwaltungsbezirke					
		krfr. Stadt Düsseldorf	krfr. Stadt Duisburg	krfr. Stadt Essen	krfr. Stadt Krefeld	krfr. Stadt Mönchen- gladbach	krfr. Stadt Mülheim an der Ruhr
Noch: <b>Verunglückte Personen insgesamt</b>							
verletzte Führer und Mitfahrer von							
Kraftfahrzeuge mit Versicherungskennzeichen <sup>1)</sup>	2 885	106	77	99	39	52	22
Kraftfahrzeuge mit amtlichen Kennzeichen <sup>2)</sup>	3 336	154	75	126	32	50	36
Personenkraftwagen	24 169	1 174	708	1 001	331	452	238
Güterkraftfahrzeugen	602	34	16	36	10	12	7
Fahrrädern <sup>3)</sup>	14 947	650	384	286	256	215	87
verletzte Fußgänger <sup>4)</sup>	7 628	424	253	413	116	149	90
übrige Verletzte	2 255	154	72	110	25	42	46
<b>Verletzte insgesamt</b>	<b>55 822</b>	<b>2 696</b>	<b>1 585</b>	<b>2 071</b>	<b>809</b>	<b>972</b>	<b>526</b>
darunter im Alter von ... bis ... Jahren							
unter 6	1 005	45	36	37	15	21	7
6 – 15	4 570	160	140	146	76	76	55
18 – 21	3 718	121	92	119	45	64	32
21 – 25	4 332	226	144	165	54	53	28
65 und mehr	7 470	325	194	278	136	140	66
<b>Polizeilich festgestellte Unfallursachen bei Unfällen mit Personenschaden</b>							
Fehlverhalten der Fahrzeugführer	55 002	2 827	1 391	1 978	753	958	551
darunter							
Alkoholeinfluss	1 699	67	33	51	25	32	10
Einfl. and. berauschender Mittel	386	15	7	22	7	6	6
nicht angepaßte Geschwindigkeit	3 734	279	74	104	20	32	37
Nichtbeachten der Vorfahrt	7 824	342	210	226	141	113	50
Fehler beim Abbiegen	5 415	316	198	178	100	118	40
falsche Fahrbahnbenutzung	2 888	149	64	48	48	37	17
ungenügender Sicherheitsabstand	5 575	286	189	222	19	95	32
Fehler beim Überholen	1 274	59	25	45	9	27	12
falsches Verhalten gegenüber Fußgängern	4 024	245	107	212	65	85	48
Fehlverhalten bei Fußgängern <sup>4)</sup>	3 295	232	97	198	50	64	38
darunter							
Alkoholeinfluss	63	3	2	10	3	1	–
fahrzeugbezogene Mängel	402	16	8	6	1	9	–
unfallbezogene Ursachen	3 718	192	188	90	27	31	15
Straßenverhältnisse	1 560	166	41	61	6	17	10
Witterungseinflüsse	500	21	11	16	17	10	1
Hindernisse und sonstige	1 658	5	136	13	4	4	4

**Noch: 9. Straßenverkehrsunfälle, beteiligte Verkehrsteilnehmer, Verunglückte und  
Unfallursachen 2017 nach Verwaltungsbezirken**  
Noch: 9.1 Innerhalb von Ortschaften

Art des Nachweises	Noch: Verwaltungsbezirke							
	krfr. Stadt Oberhausen	krfr. Stadt Remscheid	krfr. Stadt Solingen	krfr. Stadt Wuppertal	Kreis Kleve	Kreis Mettmann	Rhein-Kreis Neuss	Kreis Viersen
<b>Unfälle insgesamt</b>	<b>675</b>	<b>314</b>	<b>490</b>	<b>1 072</b>	<b>866</b>	<b>1 740</b>	<b>1 322</b>	<b>802</b>
davon								
mit Getöteten	–	2	2	4	–	8	5	2
mit Verletzten	592	258	402	932	654	1 120	1 030	710
mit Personenschaden zusammen	592	260	404	936	654	1 128	1 035	712
schwerwiegende Unfälle mit Sachschaden (i. e. S.)	38	28	43	63	172	533	212	39
sonstige Unfälle unter dem Einfluss berauschender Mittel	45	26	43	73	40	79	75	51
Unfälle mit Personenschaden								
davon auf								
Bundesautobahnen	–	–	–	–	–	–	–	–
Bundesstraßen	81	71	90	157	108	87	39	12
Landstraßen	231	62	104	239	114	425	266	193
Kreisstraßen	107	–	25	83	39	75	82	86
anderen Straßen	173	127	185	457	393	541	648	421
<b>Beteiligte an Unfällen mit Personenschaden</b>	<b>1 225</b>	<b>515</b>	<b>823</b>	<b>1 927</b>	<b>1 290</b>	<b>2 191</b>	<b>2 017</b>	<b>1 395</b>
darunter im Alter von ... bis ... Jahren								
18 – 21	62	36	40	113	76	112	88	83
21 – 25	91	31	62	129	77	129	104	89
65 und mehr	144	68	99	222	221	367	337	254
an Unfällen mit Personenschaden beteiligte Verkehrsteilnehmer								
Führer von								
Kraftfahrzeuge mit Versicherungskennzeichen <sup>1)</sup>	46	15	24	57	50	44	71	60
Kraftfahrzeuge mit amtlichem Kennzeichen <sup>2)</sup>	39	22	40	90	28	91	77	41
Personenkraftwagen	830	350	551	1 223	725	1 321	1 108	807
Busse	27	10	30	67	7	39	39	10
landwirtschaftlichen Zugmaschinen	–	–	–	–	4	4	3	8
Güterkraftfahrzeugen	28	26	34	81	37	87	77	38
übrigen Kraftfahrzeugen	2	3	–	3	3	6	9	–
Kraftfahrzeugen zusammen	972	426	679	1 521	854	1 592	1 384	964
Fahrrädern <sup>3)</sup>	130	32	51	107	327	368	438	312
Fußgänger <sup>4)</sup>	113	52	88	281	93	217	180	101
Sonstige	10	5	5	18	16	14	15	18
<b>Verunglückte Personen insgesamt</b>	<b>740</b>	<b>316</b>	<b>505</b>	<b>1 212</b>	<b>775</b>	<b>1 415</b>	<b>1 324</b>	<b>820</b>
getötete Führer und Mitfahrer von								
Kraftfahrzeuge mit Versicherungskennzeichen <sup>1)</sup>	–	–	–	1	–	–	–	–
Kraftfahrzeuge mit amtlichem Kennzeichen <sup>2)</sup>	–	–	2	1	–	–	2	1
Personenkraftwagen	–	–	–	1	–	1	4	–
Güterkraftfahrzeugen	–	–	–	–	–	–	–	–
Fahrrädern <sup>3)</sup>	–	–	–	–	–	1	1	–
getötete Fußgänger <sup>4)</sup>	–	2	–	1	–	6	1	1
übrige Getötete	–	–	–	–	–	–	–	–
Getötete insgesamt	–	2	2	4	–	8	8	2
darunter im Alter von ... bis ... Jahren								
unter 6	–	–	–	–	–	–	–	–
6 – 15	–	–	–	–	–	–	–	–
18 – 21	–	–	–	–	–	–	2	–
21 – 25	–	–	–	–	–	–	1	–
65 und mehr	–	1	–	3	–	6	2	1

Anmerkung Seite 125



**Noch: 9. Straßenverkehrsunfälle, beteiligte Verkehrsteilnehmer, Verunglückte und  
Unfallursachen 2017 nach Verwaltungsbezirken**  
**Noch: 9.1 Innerhalb von Ortschaften**

Art des Nachweises	Noch: Verwaltungsbezirke							
	krfr. Stadt Oberhausen	krfr. Stadt Remscheid	krfr. Stadt Solingen	krfr. Stadt Wuppertal	Kreis Kleve	Kreis Mettmann	Rhein-Kreis Neuss	Kreis Viersen
<b>Noch: Verunglückte Personen insgesamt</b>								
verletzte Führer und Mitfahrer von								
Kraftfahrern mit Versicherungskennzeichen <sup>1)</sup>	48	14	24	56	49	43	67	61
Kraftfahrern mit amtlichen Kennzeichen <sup>2)</sup>	37	21	37	94	26	89	75	38
Personenkraftwagen	379	177	260	586	290	654	479	303
Güterkraftfahrzeugen	3	8	11	21	6	21	9	8
Fahrrädern <sup>3)</sup>	124	30	50	99	304	344	402	293
verletzte Fußgänger <sup>4)</sup>	111	49	88	260	88	204	167	97
übrige Verletzte	38	15	33	92	12	52	117	18
<b>Verletzte insgesamt</b>	<b>740</b>	<b>314</b>	<b>503</b>	<b>1 208</b>	<b>775</b>	<b>1 407</b>	<b>1 316</b>	<b>818</b>
darunter im Alter von ... bis ... Jahren								
unter 6	20	6	10	35	14	33	25	17
6 – 15	65	13	29	105	73	122	146	80
18 – 21	44	26	35	88	46	88	62	59
21 – 25	61	25	39	94	55	88	70	62
65 und mehr	91	50	64	126	133	216	217	148
<b>Polizeilich festgestellte Unfallursachen bei Unfällen mit Personenschaden</b>								
Fehlverhalten der Fahrzeugführer	695	303	498	1 009	716	1 417	1 176	893
darunter								
Alkoholeinfluss	23	8	10	19	26	30	42	26
Einfl. and. berauschender Mittel	5	9	3	9	3	9	12	1
nicht angepaßte Geschwindigkeit	39	26	32	53	25	44	67	76
Nichtbeachten der Vorfahrt	99	31	52	104	183	183	190	160
Fehler beim Abbiegen	76	13	39	55	87	125	101	93
falsche Fahrbahnbenutzung	8	12	8	14	74	75	72	51
ungenügender Sicherheitsabstand	85	35	47	99	51	7	119	62
Fehler beim Überholen	13	9	6	9	15	33	33	21
falsches Verhalten gegenüber Fußgängern	49	36	49	157	39	162	73	46
Fehlverhalten bei Fußgängern <sup>4)</sup>	17	19	49	131	30	73	94	29
darunter								
Alkoholeinfluss	1	1	1	–	1	–	1	–
fahrzeugbezogene Mängel	2	3	3	5	11	18	9	11
unfallbezogene Ursachen	19	54	45	79	99	66	38	44
Straßenverhältnisse	10	14	12	34	16	39	26	27
Witterungseinflüsse	6	4	2	7	16	21	7	7
Hindernisse und sonstige	3	36	31	38	67	6	5	10

**Noch: 9. Straßenverkehrsunfälle, beteiligte Verkehrsteilnehmer, Verunglückte und  
Unfallursachen 2017 nach Verwaltungsbezirken**  
Noch: 9.1 Innerhalb von Ortschaften

Art des Nachweises	Noch: Verwaltungsbezirke					
	Kreis Wesel	Reg.-Bez. Düsseldorf	krfr. Stadt Bonn	krfr. Stadt Köln	krfr. Stadt Leverkusen	Städteregion Aachen
<b>Unfälle insgesamt</b>	<b>1 272</b>	<b>17 343</b>	<b>1 356</b>	<b>5 387</b>	<b>603</b>	<b>2 132</b>
davon						
mit Getöteten	8	57	5	12	–	7
mit Verletzten	1 056	13 815	1 220	4 516	476	1 620
mit Personenschaden zusammen	1 064	13 872	1 225	4 528	476	1 627
schwerwiegende Unfälle mit Sachschaden (i. e. S.)	135	2 460	78	637	101	390
sonstige Unfälle unter dem Einfluss berauschender Mittel	73	1 011	53	222	26	115
Unfälle mit Personenschaden						
davon auf						
Bundesautobahnen	–	–	–	–	–	–
Bundesstraßen	127	1 619	176	246	10	359
Landstraßen	238	3 694	99	113	30	459
Kreisstraßen	71	1 203	29	47	5	83
anderen Straßen	628	7 356	921	4 122	431	726
<b>Beteiligte an Unfällen mit Personenschaden</b>	<b>2 114</b>	<b>27 779</b>	<b>2 441</b>	<b>8 940</b>	<b>949</b>	<b>3 194</b>
darunter im Alter von ... bis ... Jahren						
18 – 21	128	1 386	135	397	59	181
21 – 25	120	1 809	173	639	60	271
65 und mehr	346	3 840	286	834	103	350
an Unfällen mit Personenschaden beteiligte Verkehrsteilnehmer						
Führer von						
Krafträder mit Versicherungskennzeichen <sup>1)</sup>	68	837	63	280	39	119
Krafträder mit amtlichem Kennzeichen <sup>2)</sup>	64	971	61	310	42	146
Personenkraftwagen	1 261	16 880	1 350	4 893	556	1 942
Busse	16	523	71	115	18	108
landwirtschaftlichen Zugmaschinen	1	24	1	3	–	1
Güterkraftfahrzeugen	74	1 008	66	306	24	79
übrigen Kraftfahrzeugen	3	55	6	11	1	4
Kraftfahrzeuge zusammen	1 487	20 298	1 618	5 918	680	2 399
Fahrrädern <sup>3)</sup>	456	4 282	569	2 036	166	484
Fußgänger <sup>4)</sup>	154	2 802	202	789	99	281
Sonstige	17	397	52	197	4	30
<b>Verunglückte Personen insgesamt</b>	<b>1 296</b>	<b>17 088</b>	<b>1 498</b>	<b>5 475</b>	<b>581</b>	<b>2 002</b>
getötete Führer und Mitfahrer von						
Krafträder mit Versicherungskennzeichen <sup>1)</sup>	–	1	–	–	–	–
Krafträder mit amtlichem Kennzeichen <sup>2)</sup>	–	8	1	3	–	3
Personenkraftwagen	3	12	–	–	–	–
Güterkraftfahrzeugen	1	1	1	–	–	–
Fahrrädern <sup>3)</sup>	1	10	1	1	–	2
getötete Fußgänger <sup>4)</sup>	3	28	2	8	–	2
übrige Getötete	–	–	–	–	–	–
Getötete insgesamt	8	60	5	12	–	7
darunter im Alter von ... bis ... Jahren						
unter 6	–	–	–	–	–	–
6 – 15	1	4	1	–	–	–
18 – 21	–	2	–	–	–	–
21 – 25	–	2	–	2	–	–
65 und mehr	4	28	1	4	–	3

Anmerkung Seite 125

**Noch: 9. Straßenverkehrsunfälle, beteiligte Verkehrsteilnehmer, Verunglückte und  
Unfallursachen 2017 nach Verwaltungsbezirken**  
Noch: 9.1 Innerhalb von Ortschaften

Art des Nachweises	Noch: Verwaltungsbezirke					
	Kreis Wesel	Reg.-Bez. Düsseldorf	krfr. Stadt Bonn	krfr. Stadt Köln	krfr. Stadt Leverkusen	Städteregion Aachen
<b>Noch: Verunglückte Personen insgesamt</b>						
verletzte Führer und Mitfahrer von						
Kraftfahrern mit Versicherungskennzeichen <sup>1)</sup>	68	825	64	277	39	117
Kraftfahrern mit amtlichen Kennzeichen <sup>2)</sup>	65	955	56	303	41	144
Personenkraftwagen	551	7 583	557	2 038	233	875
Güterkraftfahrzeugen	15	217	9	68	5	14
Fahrrädern <sup>3)</sup>	425	3 949	532	1 848	147	454
verletzte Fußgänger <sup>4)</sup>	134	2 643	183	703	88	263
übrige Verletzte	30	856	92	226	28	128
<b>Verletzte insgesamt</b>	<b>1 288</b>	<b>17 028</b>	<b>1 493</b>	<b>5 463</b>	<b>581</b>	<b>1 995</b>
darunter im Alter von ... bis ... Jahren						
unter 6	24	345	18	62	11	49
6 – 15	109	1 395	86	336	46	135
18 – 21	102	1 023	106	296	41	137
21 – 25	80	1 244	125	428	43	184
65 und mehr	201	2 385	192	527	62	225
<b>Polizeilich festgestellte Unfallursachen bei Unfällen mit Personenschaden</b>						
Fehlverhalten der Fahrzeugführer	1 338	16 503	1 475	5 030	572	1 959
darunter						
Alkoholeinfluss	44	446	37	171	19	62
Einfl. and. berauschender Mittel	9	123	4	35	1	17
nicht angepaßte Geschwindigkeit	131	1 039	83	247	37	212
Nichtbeachten der Vorfahrt	227	2 311	160	657	85	224
Fehler beim Abbiegen	136	1 675	171	482	57	206
falsche Fahrbahnbenutzung	84	761	61	259	47	41
ungenügender Sicherheitsabstand	145	1 493	104	748	86	244
Fehler beim Überholen	40	356	33	183	13	38
falsches Verhalten gegenüber Fußgängern	72	1 445	93	368	48	141
Fehlverhalten bei Fußgängern <sup>4)</sup>	56	1 177	81	376	44	117
darunter						
Alkoholeinfluss	1	25	2	1	–	2
fahrzeugbezogene Mängel	10	112	6	47	3	11
unfallbezogene Ursachen	66	1 053	173	336	34	77
Straßenverhältnisse	25	504	51	144	15	44
Witterungseinflüsse	8	154	17	23	7	10
Hindernisse und sonstige	33	395	105	169	12	23

**Noch: 9. Straßenverkehrsunfälle, beteiligte Verkehrsteilnehmer, Verunglückte und  
Unfallursachen 2017 nach Verwaltungsbezirken**  
Noch: 9.1 Innerhalb von Ortschaften

Art des Nachweises	Noch: Verwaltungsbezirke							
	Kreis Düren	Rhein- Erf- Kreis	Kreis Eus- kirchen	Kreis Heins- berg	Ober- bergischer Kreis	Rheinisch- Bergischer Kreis	Rhein- Sieg Kreis	Reg.-Bez. Köln
<b>Unfälle insgesamt</b>	<b>742</b>	<b>1 043</b>	<b>416</b>	<b>826</b>	<b>699</b>	<b>777</b>	<b>1 412</b>	<b>15 393</b>
davon								
mit Getöteten	4	2	2	4	2	6	7	51
mit Verletzten	642	918	353	587	504	629	1 208	12 673
mit Personenschaden zusammen	646	920	355	591	506	635	1 215	12 724
schwerwiegende Unfälle mit Sachschaden (i. e. S.)	47	53	36	206	148	111	106	1 913
sonstige Unfälle unter dem Einfluss berauschender Mittel	49	70	25	29	45	31	91	756
Unfälle mit Personenschaden								
davon auf								
Bundesautobahnen	–	–	–	–	–	–	–	–
Bundesstraßen	119	28	26	50	91	34	115	1 254
Landstraßen	130	232	31	178	174	321	352	2 119
Kreisstraßen	58	151	6	39	23	55	46	542
anderen Straßen	339	509	292	324	218	225	702	8 809
<b>Beteiligte an Unfällen mit Personenschaden</b>	<b>1 281</b>	<b>1 787</b>	<b>684</b>	<b>1 147</b>	<b>934</b>	<b>1 248</b>	<b>2 393</b>	<b>24 998</b>
darunter im Alter von ... bis ... Jahren								
18 – 21	78	83	47	78	65	86	145	1 354
21 – 25	99	113	38	92	79	71	163	1 798
65 und mehr	176	290	96	177	123	194	342	2 971
an Unfällen mit Personenschaden beteiligte Verkehrsteilnehmer								
Führer von								
Krafträder mit Versicherungskennzeichen <sup>1)</sup>	51	69	29	64	33	27	91	865
Krafträder mit amtlichem Kennzeichen <sup>2)</sup>	64	60	36	35	72	60	122	1 008
Personenkraftwagen	768	1 001	406	676	589	764	1 451	14 396
Busse	20	20	10	10	6	28	27	433
landwirtschaftlichen Zugmaschinen	5	3	–	5	1	2	3	24
Güterkraftfahrzeugen	45	48	27	44	30	40	80	789
übrigen Kraftfahrzeugen	2	6	–	1	3	2	9	45
Kraftfahrzeugen zusammen	955	1 207	508	835	734	923	1 783	17 560
Fahrrädern <sup>3)</sup>	202	393	102	206	101	172	388	4 819
Fußgänger <sup>4)</sup>	103	171	69	96	91	132	201	2 234
Sonstige	21	16	5	10	8	21	21	385
<b>Verunglückte Personen insgesamt</b>	<b>838</b>	<b>1 061</b>	<b>418</b>	<b>773</b>	<b>642</b>	<b>772</b>	<b>1 473</b>	<b>15 533</b>
getötete Führer und Mitfahrer von								
Krafträder mit Versicherungskennzeichen <sup>1)</sup>	–	–	–	–	–	–	1	1
Krafträder mit amtlichem Kennzeichen <sup>2)</sup>	2	–	–	1	–	2	–	12
Personenkraftwagen	–	1	1	–	–	1	3	6
Güterkraftfahrzeugen	–	–	–	–	–	–	–	1
Fahrrädern <sup>3)</sup>	–	1	1	2	1	1	1	11
getötete Fußgänger <sup>4)</sup>	2	–	–	1	1	2	3	21
übrige Getötete	–	–	–	–	–	–	–	–
Getötete insgesamt	4	2	2	4	2	6	8	52
darunter im Alter von ... bis ... Jahren								
unter 6	–	–	–	–	–	–	1	1
6 – 15	–	–	–	–	–	–	–	1
18 – 21	–	–	–	–	1	–	1	2
21 – 25	1	–	–	–	–	1	–	4
65 und mehr	1	1	1	4	1	3	5	24

Anmerkung Seite 125

**Noch: 9. Straßenverkehrsunfälle, beteiligte Verkehrsteilnehmer, Verunglückte und  
Unfallursachen 2017 nach Verwaltungsbezirken**  
**Noch: 9.1 Innerhalb von Ortschaften**

Art des Nachweises	Noch: Verwaltungsbezirke							
	Kreis Düren	Rhein- Erf- Kreis	Kreis Eus- kirchen	Kreis Heins- berg	Ober- bergischer Kreis	Rheinisch- Bergischer Kreis	Rhein- Sieg Kreis	Reg.-Bez. Köln
<b>Noch: Verunglückte Personen insgesamt</b>								
verletzte Führer und Mitfahrer von								
Kraftfahrzeuge mit Versicherungskennzeichen <sup>1)</sup>	51	69	30	63	34	24	89	857
Kraftfahrzeuge mit amtlichen Kennzeichen <sup>2)</sup>	59	59	35	37	74	60	124	992
Personenkraftwagen	397	364	178	350	328	352	642	6 314
Güterkraftfahrzeugen	8	12	–	11	9	13	19	168
Fahrrädern <sup>3)</sup>	192	371	95	191	97	164	373	4 464
verletzte Fußgänger <sup>4)</sup>	95	160	67	92	89	125	192	2 057
übrige Verletzte	32	24	11	25	9	28	26	629
<b>Verletzte insgesamt</b>	<b>834</b>	<b>1 059</b>	<b>416</b>	<b>769</b>	<b>640</b>	<b>766</b>	<b>1 465</b>	<b>15 481</b>
darunter im Alter von ... bis ... Jahren								
unter 6	25	19	4	17	11	13	26	255
6 – 15	69	108	42	76	56	74	149	1 177
18 – 21	67	55	32	51	51	55	98	989
21 – 25	60	60	22	63	56	59	110	1 210
65 und mehr	107	174	59	118	65	113	196	1 838
<b>Polizeilich festgestellte Unfallursachen bei Unfällen mit Personenschaden</b>								
Fehlverhalten der Fahrzeugführer	727	1 045	403	934	578	727	1 631	15 081
darunter								
Alkoholeinfluss	32	26	16	19	23	14	40	459
Einfl. and. berauschender Mittel	10	10	3	9	9	7	13	118
nicht angepaßte Geschwindigkeit	77	52	23	128	62	71	115	1 107
Nichtbeachten der Vorfahrt	105	182	53	125	66	69	257	1 983
Fehler beim Abbiegen	61	104	20	71	36	61	130	1 399
falsche Fahrbahnbenutzung	23	55	18	62	19	46	90	721
ungenügender Sicherheitsabstand	80	132	41	81	47	119	96	1 778
Fehler beim Überholen	16	13	8	25	17	24	52	422
falsches Verhalten gegenüber Fußgängern	36	84	31	44	44	78	90	1 057
Fehlverhalten bei Fußgängern <sup>4)</sup>	33	60	12	40	34	28	90	915
darunter								
Alkoholeinfluss	3	–	–	–	–	–	1	9
fahrzeugbezogene Mängel	3	5	2	10	2	13	13	115
unfallbezogene Ursachen	47	47	62	29	26	62	197	1 090
Straßenverhältnisse	10	31	15	17	13	17	47	404
Witterungseinflüsse	7	10	3	9	3	6	16	111
Hindernisse und sonstige	30	6	44	3	10	39	134	575

**Noch: 9. Straßenverkehrsunfälle, beteiligte Verkehrsteilnehmer, Verunglückte und  
Unfallursachen 2017 nach Verwaltungsbezirken**  
Noch: 9.1 Innerhalb von Ortschaften

Art des Nachweises	Noch: Verwaltungsbezirke						
	krfr. Stadt Bottrop	krfr. Stadt Gelsenkirchen	krfr. Stadt Münster	Kreis Borken	Kreis Coesfeld	Kreis Reckling- hausen	Kreis Steinfurt
<b>Unfälle insgesamt</b>	<b>266</b>	<b>969</b>	<b>1 379</b>	<b>1 128</b>	<b>504</b>	<b>1 786</b>	<b>1 244</b>
davon							
mit Getöteten	2	1	2	8	2	3	11
mit Verletzten	223	675	1 235	987	401	1 549	998
mit Personenschaden zusammen	225	676	1 237	995	403	1 552	1 009
schwerwiegende Unfälle mit Sachschaden (i. e. S.)	17	235	87	90	70	98	175
sonstige Unfälle unter dem Einfluss berauschender Mittel	24	58	55	43	31	136	60
Unfälle mit Personenschaden							
davon auf							
Bundesautobahnen	–	–	–	–	–	–	–
Bundesstraßen	2	91	189	14	44	182	65
Landstraßen	127	236	272	225	69	506	292
Kreisstraßen	17	57	236	127	97	184	121
anderen Straßen	79	292	540	629	193	680	531
<b>Beteiligte an Unfällen mit Personenschaden</b>	<b>437</b>	<b>1 360</b>	<b>2 403</b>	<b>1 898</b>	<b>761</b>	<b>3 129</b>	<b>1 892</b>
darunter im Alter von ... bis ... Jahren							
18 – 21	32	79	132	111	57	192	130
21 – 25	41	113	213	128	42	195	134
65 und mehr	60	145	312	284	154	479	312
an Unfällen mit Personenschaden beteiligte Verkehrsteilnehmer							
Führer von							
Kraftfahrzeuge mit Versicherungskennzeichen <sup>1)</sup>	13	33	56	62	25	108	68
Kraftfahrzeuge mit amtlichem Kennzeichen <sup>2)</sup>	18	44	60	53	17	120	68
Personenkraftwagen	278	936	1 112	970	396	1 935	992
Busse	18	25	44	11	2	63	15
landwirtschaftlichen Zugmaschinen	–	–	3	3	3	1	3
Güterkraftfahrzeugen	19	49	66	53	16	88	61
übrigen Kraftfahrzeugen	–	2	7	4	1	5	3
Kraftfahrzeugen zusammen	346	1 089	1 348	1 156	460	2 320	1 210
Fahrrädern <sup>3)</sup>	57	130	858	645	238	529	556
Fußgänger <sup>4)</sup>	31	122	176	77	55	266	98
Sonstige	3	19	21	20	8	14	28
<b>Verunglückte Personen insgesamt</b>	<b>273</b>	<b>919</b>	<b>1 415</b>	<b>1 126</b>	<b>467</b>	<b>1 905</b>	<b>1 156</b>
getötete Führer und Mitfahrer von							
Kraftfahrzeuge mit Versicherungskennzeichen <sup>1)</sup>	–	–	–	–	–	–	–
Kraftfahrzeuge mit amtlichem Kennzeichen <sup>2)</sup>	–	–	–	–	–	–	2
Personenkraftwagen	–	–	–	–	3	1	2
Güterkraftfahrzeugen	–	–	–	–	–	–	–
Fahrrädern <sup>3)</sup>	1	1	–	5	1	–	5
getötete Fußgänger <sup>4)</sup>	1	–	2	3	–	2	2
übrige Getötete	–	–	–	–	–	–	–
Getötete insgesamt	2	1	2	8	4	3	11
darunter im Alter von ... bis ... Jahren							
unter 6	–	–	–	–	–	–	–
6 – 15	–	–	–	1	–	–	–
18 – 21	–	–	–	–	–	–	–
21 – 25	–	–	–	–	–	–	–
65 und mehr	1	–	1	4	3	2	5

Anmerkung Seite 125

**Noch: 9. Straßenverkehrsunfälle, beteiligte Verkehrsteilnehmer, Verunglückte und  
Unfallursachen 2017 nach Verwaltungsbezirken**  
**Noch: 9.1 Innerhalb von Ortschaften**

Art des Nachweises	Noch: Verwaltungsbezirke						
	krfr. Stadt Bottrop	krfr. Stadt Gelsenkirchen	krfr. Stadt Münster	Kreis Borken	Kreis Coesfeld	Kreis Reckling- hausen	Kreis Steinfurt
<b>Noch: Verunglückte Personen insgesamt</b>							
verletzte Führer und Mitfahrer von							
Kraftfahrern mit Versicherungskennzeichen <sup>1)</sup>	13	32	57	58	23	105	68
Kraftfahrern mit amtlichen Kennzeichen <sup>2)</sup>	19	44	56	53	15	122	64
Personenkraftwagen	133	546	374	334	140	836	397
Güterkraftfahrzeugen	4	8	11	8	2	17	8
Fahrrädern <sup>3)</sup>	55	127	729	584	224	501	506
verletzte Fußgänger <sup>4)</sup>	29	115	148	70	52	246	85
übrige Verletzte	18	46	38	11	7	75	17
<b>Verletzte insgesamt</b>	<b>271</b>	<b>918</b>	<b>1 413</b>	<b>1 118</b>	<b>463</b>	<b>1 902</b>	<b>1 145</b>
darunter im Alter von ... bis ... Jahren							
unter 6	6	23	15	8	5	35	11
6 – 15	25	78	82	129	52	186	108
16 – 21	22	61	90	63	43	135	87
21 – 25	26	78	151	72	25	122	91
65 und mehr	41	92	190	183	101	289	182
<b>Polizeilich festgestellte Unfallursachen bei Unfällen mit Personenschaden</b>							
Fehlverhalten der Fahrzeugführer	297	953	1489	1191	477	1991	1206
darunter							
Alkoholeinfluss	8	18	57	37	21	69	57
Einfl. and. berauschender Mittel	–	3	1	2	2	17	8
nicht angepaßte Geschwindigkeit	20	175	35	60	25	106	89
Nichtbeachten der Vorfahrt	40	120	179	261	92	284	237
Fehler beim Abbiegen	40	86	236	135	62	209	142
falsche Fahrbahnbenutzung	16	47	64	89	31	130	82
ungenügender Sicherheitsabstand	35	146	158	117	20	195	89
Fehler beim Überholen	2	20	61	22	7	32	17
falsches Verhalten gegenüber Fußgängern	18	72	61	29	29	130	33
Fehlverhalten bei Fußgängern <sup>4)</sup>	18	91	84	25	14	99	44
darunter							
Alkoholeinfluss	–	2	2	1	–	3	–
fahrzeugbezogene Mängel	–	4	11	3	2	18	14
unfallbezogene Ursachen	13	25	221	172	39	84	86
Straßenverhältnisse	10	13	57	31	23	41	47
Witterungseinflüsse	2	6	19	11	6	32	18
Hindernisse und sonstige	1	6	145	130	10	11	21

**Noch: 9. Straßenverkehrsunfälle, beteiligte Verkehrsteilnehmer, Verunglückte und  
Unfallursachen 2017 nach Verwaltungsbezirken**  
Noch: 9.1 Innerhalb von Ortschaften

Art des Nachweises	Noch: Verwaltungsbezirke							
	Kreis Warendorf	Reg.-Bez. Münster	krfr. Stadt Bielefeld	Kreis Gütersloh	Kreis Herford	Kreis Höxter	Kreis Lippe	Kreis Minden- Lübbecke
<b>Unfälle insgesamt</b>	<b>693</b>	<b>7 969</b>	<b>1 284</b>	<b>1 114</b>	<b>749</b>	<b>236</b>	<b>841</b>	<b>985</b>
davon								
mit Getöteten	4	33	10	4	2	2	3	3
mit Verletzten	563	6 631	942	860	502	186	619	669
mit Personenschaden zusammen	567	6 664	952	864	504	188	622	672
schwerwiegende Unfälle mit Sachschaden (i. e. S.)	86	858	263	204	194	33	178	253
sonstige Unfälle unter dem Einfluss berauschender Mittel	40	447	69	46	51	15	41	60
Unfälle mit Personenschaden								
davon auf								
Bundesautobahnen	–	–	–	–	–	–	–	–
Bundesstraßen	54	641	123	86	32	37	111	125
Landstraßen	139	1 866	281	260	205	45	167	205
Kreisstraßen	77	916	109	125	57	22	87	76
anderen Straßen	297	3 241	439	393	210	84	257	266
<b>Beteiligte an Unfällen mit Personenschaden</b>	<b>1 103</b>	<b>12 983</b>	<b>1 932</b>	<b>1 708</b>	<b>979</b>	<b>371</b>	<b>1 213</b>	<b>1 315</b>
darunter im Alter von ... bis ... Jahren								
18 – 21	61	794	125	109	67	26	80	88
21 – 25	82	948	157	102	55	26	101	119
65 und mehr	189	1 935	219	259	165	58	184	176
an Unfällen mit Personenschaden beteiligte Verkehrsteilnehmer								
Führer von								
Krafträder mit Versicherungskennzeichen <sup>1)</sup>	42	407	36	41	47	13	40	53
Krafträder mit amtlichem Kennzeichen <sup>2)</sup>	34	414	56	47	38	15	57	40
Personenkraftwagen	586	7 205	1 219	959	610	223	756	823
Busse	7	185	21	8	8	4	13	11
landwirtschaftlichen Zugmaschinen	–	13	1	5	1	–	2	4
Güterkraftfahrzeugen	37	389	71	66	43	13	44	61
übrigen Kraftfahrzeugen	4	26	5	3	3	2	2	2
Kraftfahrzeugen zusammen	710	8 639	1 409	1 129	750	270	914	994
Fahrrädern <sup>3)</sup>	299	3 312	321	451	158	58	192	234
Fußgänger <sup>4)</sup>	81	906	183	100	68	38	101	75
Sonstige	13	126	19	28	3	5	6	12
<b>Verunglückte Personen insgesamt</b>	<b>1 103</b>	<b>12 983</b>	<b>1 932</b>	<b>1 708</b>	<b>648</b>	<b>227</b>	<b>771</b>	<b>816</b>
getötete Führer und Mitfahrer von								
Krafträder mit Versicherungskennzeichen <sup>1)</sup>	1	1	1	–	–	–	–	–
Krafträder mit amtlichem Kennzeichen <sup>2)</sup>	–	2	1	–	1	–	–	–
Personenkraftwagen	–	6	1	–	–	–	1	3
Güterkraftfahrzeugen	–	–	1	–	–	–	–	–
Fahrrädern <sup>3)</sup>	1	14	1	2	2	1	–	–
getötete Fußgänger <sup>4)</sup>	2	12	5	2	–	1	2	–
übrige Getötete	–	–	–	–	–	–	–	–
Getötete insgesamt	4	35	10	4	3	2	3	3
darunter im Alter von ... bis ... Jahren								
unter 6	–	–	–	1	–	–	–	–
6 – 15	–	1	–	–	–	–	–	–
18 – 21	–	1	–	–	–	–	–	–
21 – 25	–	–	–	–	1	–	–	–
65 und mehr	2	18	5	3	–	2	2	2

Anmerkung Seite 125



**Noch: 9. Straßenverkehrsunfälle, beteiligte Verkehrsteilnehmer, Verunglückte und  
Unfallursachen 2017 nach Verwaltungsbezirken**  
Noch: 9.1 Innerhalb von Ortschaften

Art des Nachweises	Noch: Verwaltungsbezirke							
	Kreis Warendorf	Reg.-Bez. Münster	krfr. Stadt Bielefeld	Kreis Gütersloh	Kreis Herford	Kreis Höxter	Kreis Lippe	Kreis Minden- Lübbecke
<b>Noch: Verunglückte Personen insgesamt</b>								
verletzte Führer und Mitfahrer von								
Krafräder mit Versicherungskennzeichen <sup>1)</sup>	41	397	37	40	49	13	40	56
Krafräder mit amtlichen Kennzeichen <sup>2)</sup>	32	405	55	48	36	13	56	42
Personenkraftwagen	231	2 991	585	405	323	100	364	399
Güterkraftfahrzeugen	13	71	10	7	5	4	11	12
Fahrrädern <sup>3)</sup>	275	3 001	294	414	148	55	183	215
verletzte Fußgänger <sup>4)</sup>	76	821	174	93	68	36	94	73
übrige Verletzte	16	228	25	22	16	4	20	16
<b>Verletzte insgesamt</b>	<b>684</b>	<b>7 914</b>	<b>1 180</b>	<b>1 029</b>	<b>645</b>	<b>225</b>	<b>768</b>	<b>813</b>
darunter im Alter von ... bis ... Jahren								
unter 6	8	111	27	18	9	5	16	11
6 – 15	65	725	77	102	55	23	82	75
18 – 21	48	549	80	77	54	18	57	64
21 – 25	60	625	100	72	38	16	62	80
65 und mehr	120	1 198	132	161	105	38	106	95
<b>Polizeilich festgestellte Unfallursachen bei Unfällen mit Personenschaden</b>								
Fehlverhalten der Fahrzeugführer	670	8274	1112	1104	606	275	731	858
darunter								
Alkoholeinfluss	32	299	38	41	28	5	21	24
Einfl. and. berauschender Mittel	2	35	7	4	6	1	6	4
nicht angepaßte Geschwindigkeit	25	535	44	44	49	47	79	58
Nichtbeachten der Vorfahrt	137	1 350	147	209	107	36	113	161
Fehler beim Abbiegen	82	992	137	120	57	14	76	70
falsche Fahrbahnbenutzung	53	512	71	134	41	18	68	64
ungenügender Sicherheitsabstand	45	805	147	74	37	29	85	97
Fehler beim Überholen	13	174	18	29	13	5	12	16
falsches Verhalten gegenüber Fußgängern	36	408	71	58	26	20	40	47
Fehlverhalten bei Fußgängern <sup>4)</sup>	40	415	59	25	25	6	24	25
darunter								
Alkoholeinfluss	1	9	1	–	–	–	1	–
fahrzeugbezogene Mängel	4	56	8	12	6	1	5	6
unfallbezogene Ursachen	43	683	101	38	27	17	37	41
Straßenverhältnisse	10	232	67	13	17	7	17	19
Witterungseinflüsse	12	106	11	8	5	1	9	11
Hindernisse und sonstige	21	345	23	17	5	9	11	11

**Noch: 9. Straßenverkehrsunfälle, beteiligte Verkehrsteilnehmer, Verunglückte und  
Unfallursachen 2017 nach Verwaltungsbezirken**  
Noch: 9.1 Innerhalb von Ortschaften

Art des Nachweises	Noch: Verwaltungsbezirke						
	Kreis Paderborn	Reg.-Bez. Detmold	krfr. Stadt Bochum	krfr. Stadt Dortmund	krfr. Stadt Hagen	krfr. Stadt Hamm	krfr. Stadt Herne
<b>Unfälle insgesamt</b>	<b>873</b>	<b>6 082</b>	<b>1 006</b>	<b>2 053</b>	<b>586</b>	<b>683</b>	<b>408</b>
davon							
mit Getöteten	1	25	5	5	2	2	1
mit Verletzten	687	4 465	683	1 681	498	540	303
mit Personenschaden zusammen	688	4 490	688	1 686	500	542	304
schwerwiegende Unfälle mit Sachschaden (i. e. S.)	135	1 260	218	221	41	113	67
sonstige Unfälle unter dem Einfluss berauschender Mittel	50	332	100	146	45	28	37
Unfälle mit Personenschaden							
davon auf							
Bundesautobahnen	–	–	–	–	–	–	–
Bundesstraßen	13	527	88	264	85	60	19
Landstraßen	124	1 287	165	495	37	164	95
Kreisstraßen	67	543	161	106	10	130	53
anderen Straßen	484	2 133	274	821	368	188	137
<b>Beteiligte an Unfällen mit Personenschaden</b>	<b>1 289</b>	<b>8 807</b>	<b>1 393</b>	<b>3 391</b>	<b>1 013</b>	<b>1 064</b>	<b>616</b>
darunter im Alter von ... bis ... Jahren							
18 – 21	69	564	72	176	61	76	32
21 – 25	106	666	110	278	80	89	31
65 und mehr	164	1 225	186	380	114	129	94
an Unfällen mit Personenschaden beteiligte Verkehrsteilnehmer							
Führer von							
Krafträder mit Versicherungskennzeichen <sup>1)</sup>	46	276	60	80	26	40	22
Krafträder mit amtlichem Kennzeichen <sup>2)</sup>	42	295	57	99	44	39	19
Personenkraftwagen	701	5 291	864	2 194	672	677	392
Busse	17	82	26	51	40	12	8
landwirtschaftlichen Zugmaschinen	1	14	–	–	–	1	–
Güterkraftfahrzeugen	43	341	54	144	32	27	21
übrigen Kraftfahrzeugen	6	23	3	5	1	2	1
Kraftfahrzeugen zusammen	856	6 322	1 064	2 573	815	798	463
Fahrrädern <sup>3)</sup>	328	1 742	171	394	59	184	83
Fußgänger <sup>4)</sup>	93	658	131	362	128	76	64
Sonstige	12	85	27	62	11	6	6
<b>Verunglückte Personen insgesamt</b>	<b>825</b>	<b>5 510</b>	<b>832</b>	<b>2 106</b>	<b>656</b>	<b>695</b>	<b>353</b>
getötete Führer und Mitfahrer von							
Krafträder mit Versicherungskennzeichen <sup>1)</sup>	–	1	–	1	–	–	–
Krafträder mit amtlichem Kennzeichen <sup>2)</sup>	–	2	–	–	–	–	–
Personenkraftwagen	–	5	1	1	–	1	–
Güterkraftfahrzeugen	–	1	–	–	–	–	–
Fahrrädern <sup>3)</sup>	–	6	–	2	–	–	1
getötete Fußgänger <sup>4)</sup>	1	11	4	1	2	1	–
übrige Getötete	–	–	–	–	–	–	–
Getötete insgesamt	1	26	5	5	2	2	1
darunter im Alter von ... bis ... Jahren							
unter 6	–	1	–	–	1	–	–
6 – 15	–	–	–	3	–	–	–
18 – 21	–	–	1	–	–	–	–
21 – 25	–	1	–	–	–	–	–
65 und mehr	1	15	1	–	1	2	1

Anmerkung Seite 125

**Noch: 9. Straßenverkehrsunfälle, beteiligte Verkehrsteilnehmer, Verunglückte und  
Unfallursachen 2017 nach Verwaltungsbezirken**  
Noch: 9.1 Innerhalb von Ortschaften

Art des Nachweises	Noch: Verwaltungsbezirke						
	Kreis Paderborn	Reg.-Bez. Detmold	krfr. Stadt Bochum	krfr. Stadt Dortmund	krfr. Stadt Hagen	krfr. Stadt Hamm	krfr. Stadt Herne
<b>Noch: Verunglückte Personen insgesamt</b>							
verletzte Führer und Mitfahrer von	46	281	62	79	24	39	22
Kraftfahrzeuge mit Versicherungskennzeichen <sup>1)</sup>	41	291	62	103	42	42	19
Kraftfahrzeuge mit amtlichen Kennzeichen <sup>2)</sup>	313	2 489	375	1 080	334	345	161
Personenkraftwagen	8	57	8	19	4	1	3
Güterkraftfahrzeugen	304	1 613	160	373	55	168	78
Fahrrädern <sup>3)</sup>	86	624	120	348	124	69	59
verletzte Fußgänger <sup>4)</sup>	26	129	40	99	71	29	10
übrige Verletzte							
<b>Verletzte insgesamt</b>	<b>824</b>	<b>5 484</b>	<b>827</b>	<b>2 101</b>	<b>654</b>	<b>693</b>	<b>352</b>
darunter im Alter von ... bis ... Jahren							
unter 6	21	107	16	41	20	13	7
6 – 15	92	506	39	151	46	51	29
18 – 21	44	394	41	136	43	62	24
21 – 25	70	438	72	185	66	60	22
65 und mehr	114	751	126	241	80	75	36
<b>Polizeilich festgestellte Unfallursachen bei Unfällen mit Personenschaden</b>							
Fehlverhalten der Fahrzeugführer	821	5 507	849	2 035	629	639	385
darunter							
Alkoholeinfluss	36	193	30	55	21	25	11
Einfl. and. berauschender Mittel	5	33	4	21	7	8	3
nicht angepaßte Geschwindigkeit	77	398	55	123	64	30	19
Nichtbeachten der Vorfahrt	113	886	96	265	46	104	56
Fehler beim Abbiegen	86	560	72	178	47	62	39
falsche Fahrbahnbenutzung	56	452	41	71	13	32	37
ungenügender Sicherheitsabstand	52	521	115	214	77	91	38
Fehler beim Überholen	21	114	24	25	17	8	3
falsches Verhalten gegenüber Fußgängern	37	299	81	150	78	40	41
Fehlverhalten bei Fußgängern <sup>4)</sup>	53	217	89	158	32	21	34
darunter							
Alkoholeinfluss	–	2	4	7	–	1	1
fahrzeugbezogene Mängel	7	45	6	7	6	6	1
unfallbezogene Ursachen	36	297	32	169	23	16	9
Straßenverhältnisse	19	159	21	46	12	5	5
Witterungseinflüsse	11	56	9	13	4	4	3
Hindernisse und sonstige	6	82	2	110	7	7	1

**Noch: 9. Straßenverkehrsunfälle, beteiligte Verkehrsteilnehmer, Verunglückte und  
Unfallursachen 2017 nach Verwaltungsbezirken**  
Noch: 9.1 Innerhalb von Ortschaften

Art des Nachweises	Noch: Verwaltungsbezirke							
	Ennepe- Ruhr-Kreis	Hoch- sauerland- kreis	Märkischer Kreis	Kreis Olpe	Kreis Siegen- Wittgenstein	Kreis Soest	Kreis Unna	Reg.-Bez. Arnsberg
<b>Unfälle insgesamt</b>	<b>801</b>	<b>629</b>	<b>1 193</b>	<b>345</b>	<b>709</b>	<b>715</b>	<b>1 202</b>	<b>10 330</b>
davon								
mit Getöteten	3	3	1	1	2	7	3	35
mit Verletzten	659	430	844	238	546	619	982	8 023
mit Personenschaden zusammen	662	433	845	239	548	626	985	8 058
schwerwiegende Unfälle mit Sachschaden (i. e. S.)	86	157	261	88	122	48	147	1 569
sonstige Unfälle unter dem Einfluss berauschender Mittel	53	39	87	18	39	41	70	703
Unfälle mit Personenschaden								
davon auf								
Bundesautobahnen	–	–	–	–	–	–	–	–
Bundesstraßen	52	74	140	51	108	64	168	1 173
Landstraßen	297	102	288	66	206	113	324	2 352
Kreisstraßen	18	27	29	16	50	47	110	757
anderen Straßen	295	230	388	106	184	402	383	3 776
<b>Beteiligte an Unfällen mit Personenschaden</b>	<b>1 265</b>	<b>828</b>	<b>1 613</b>	<b>458</b>	<b>1 037</b>	<b>1 190</b>	<b>1 911</b>	<b>15 779</b>
darunter im Alter von ... bis ... Jahren								
18 – 21	94	62	119	50	72	85	125	1 024
21 – 25	101	67	122	29	92	79	130	1 208
65 und mehr	194	132	215	53	133	184	309	2 123
an Unfällen mit Personenschaden beteiligte Verkehrsteilnehmer								
Führer von								
Kraftträger mit Versicherungskennzeichen <sup>1)</sup>	49	29	35	22	39	43	84	529
Kraftträger mit amtlichem Kennzeichen <sup>2)</sup>	89	50	87	20	49	48	85	686
Personenkraftwagen	759	519	1 047	280	689	665	1 130	9 888
Busse	22	6	39	2	24	10	17	257
landwirtschaftlichen Zugmaschinen	1	2	5	5	1	2	3	20
Güterkraftfahrzeugen	43	31	46	22	36	55	53	564
übrigen Kraftfahrzeugen	5	2	5	1	2	3	7	37
Kraftfahrzeugen zusammen	968	639	1 264	352	840	826	1 379	11 981
Fahrrädern <sup>3)</sup>	128	100	151	49	93	271	364	2 047
Fußgänger <sup>4)</sup>	162	84	174	49	89	88	149	1 556
Sonstige	7	5	24	8	15	5	19	195
<b>Verunglückte Personen insgesamt</b>	<b>815</b>	<b>544</b>	<b>1 063</b>	<b>300</b>	<b>681</b>	<b>733</b>	<b>1 172</b>	<b>9 950</b>
getötete Führer und Mitfahrer von								
Kraftträger mit Versicherungskennzeichen <sup>1)</sup>	–	–	–	–	–	–	–	1
Kraftträger mit amtlichem Kennzeichen <sup>2)</sup>	–	–	–	–	1	1	–	2
Personenkraftwagen	–	–	–	1	–	2	1	7
Güterkraftfahrzeugen	–	–	–	–	–	–	–	–
Fahrrädern <sup>3)</sup>	–	1	1	–	–	4	–	9
getötete Fußgänger <sup>4)</sup>	3	2	–	–	–	–	2	15
übrige Getötete	–	–	–	–	1	–	–	1
Getötete insgesamt	3	3	1	1	2	7	3	35
darunter im Alter von ... bis ... Jahren								
unter 6	–	–	–	–	–	–	–	1
6 – 15	–	–	–	–	–	1	–	4
18 – 21	–	–	–	–	1	1	–	3
21 – 25	–	–	–	–	–	–	–	–
65 und mehr	2	1	1	–	1	2	2	14

Anmerkung Seite 125

**Noch: 9. Straßenverkehrsunfälle, beteiligte Verkehrsteilnehmer, Verunglückte und  
Unfallursachen 2017 nach Verwaltungsbezirken**  
**Noch: 9.1 Innerhalb von Ortschaften**

Art des Nachweises	Noch: Verwaltungsbezirke							
	Ennepe- Ruhr-Kreis	Hoch- sauerland- kreis	Märkischer Kreis	Kreis Olpe	Kreis Siegen- Wittgenstein	Kreis Soest	Kreis Unna	Reg.-Bez. Arnsberg
<b>Noch: Verunglückte Personen insgesamt</b>								
verletzte Führer und Mitfahrer von								
Krafräder mit Versicherungskennzeichen <sup>1)</sup>	53	31	33	22	40	40	80	525
Krafräder mit amtlichen Kennzeichen <sup>2)</sup>	94	48	89	23	42	44	85	693
Personenkraftwagen	349	271	560	140	390	280	507	4 792
Güterkraftfahrzeugen	8	4	5	10	4	14	9	89
Fahrrädern <sup>3)</sup>	119	93	146	48	90	256	334	1 920
verletzte Fußgänger <sup>4)</sup>	156	80	171	46	87	84	139	1 483
übrige Verletzte	33	14	58	10	26	8	15	413
<b>Verletzte insgesamt</b>	<b>812</b>	<b>541</b>	<b>1 062</b>	<b>299</b>	<b>679</b>	<b>726</b>	<b>1 169</b>	<b>9 915</b>
darunter im Alter von ... bis ... Jahren								
unter 6	12	13	22	9	12	8	14	187
6 – 15	67	55	94	22	41	74	98	767
18 – 21	77	47	91	39	50	66	87	763
21 – 25	72	35	80	18	70	57	78	815
65 und mehr	126	78	136	28	83	104	185	1298
<b>Polizeilich festgestellte Unfallursachen bei Unfällen mit Personenschaden</b>								
Fehlverhalten der Fahrzeugführer	794	521	940	286	625	752	1 182	9 637
darunter								
Alkoholeinfluss	22	16	25	14	20	19	44	302
Einfl. and. berauschender Mittel	6	1	14	1	5	3	4	77
nicht angepaßte Geschwindigkeit	66	40	56	28	48	60	66	655
Nichtbeachten der Vorfahrt	84	70	129	33	59	139	213	1 294
Fehler beim Abbiegen	58	34	55	19	42	81	102	789
falsche Fahrbahnbenutzung	24	28	36	25	28	54	53	442
ungenügender Sicherheitsabstand	66	60	68	26	37	66	120	978
Fehler beim Überholen	14	16	20	18	11	12	40	208
falsches Verhalten gegenüber Fußgängern	132	43	83	22	37	38	70	815
Fehlverhalten bei Fußgängern <sup>4)</sup>	45	22	58	11	32	23	46	571
darunter								
Alkoholeinfluss	3	–	–	–	1	–	1	18
fahrzeugbezogene Mängel	6	5	12	7	3	6	9	74
unfallbezogene Ursachen	47	26	54	18	53	106	42	595
Straßenverhältnisse	36	14	36	11	31	20	24	261
Witterungseinflüsse	8	7	4	4	5	7	5	73
Hindernisse und sonstige	3	5	14	3	17	79	13	261

**9. Straßenverkehrsunfälle, beteiligte Verkehrsteilnehmer, Verunglückte und  
Unfallursachen 2017 nach Verwaltungsbezirken  
9.2 Außerhalb von Ortschaften**

Art des Nachweises	Nordrhein- Westfalen	Verwaltungsbezirke					
		krfr. Stadt Düsseldorf	krfr. Stadt Duisburg	krfr. Stadt Essen	krfr. Stadt Krefeld	krfr. Stadt Mönchen- gladbach	krfr. Stadt Mülheim an der Ruhr
<b>Unfälle insgesamt</b>	<b>19 462</b>	<b>197</b>	<b>379</b>	<b>196</b>	<b>52</b>	<b>191</b>	<b>118</b>
davon							
mit Getöteten	257	1	–	1	–	3	–
mit Verletzten	14 324	114	277	127	36	149	76
mit Personenschaden zusammen	14 581	115	277	128	36	152	76
schwerwiegende Unfälle mit Sachschaden (i. e. S.)	4 377	75	88	60	15	35	39
sonstige Unfälle unter dem Einfluss berauschender Mittel	504	7	14	8	1	4	3
Unfälle mit Personenschaden							
davon auf							
Bundesautobahnen	4 287	74	240	114	17	74	75
Bundesstraßen	2 685	19	4	3	8	16	–
Landstraßen	4 732	8	21	5	6	48	–
Kreisstraßen	1 644	1	2	3	1	8	–
anderen Straßen	1 233	13	10	3	4	6	1
<b>Beteiligte an Unfällen mit Personenschaden</b>	<b>27 839</b>	<b>224</b>	<b>620</b>	<b>282</b>	<b>72</b>	<b>318</b>	<b>151</b>
darunter im Alter von ... bis ... Jahren							
18 – 21	2 113	14	37	13	–	20	11
21 – 25	2 736	20	74	32	7	29	17
65 und mehr	2 616	15	41	17	10	30	9
an Unfällen mit Personenschaden beteiligte Verkehrsteilnehmer							
Führer von							
Krafträder mit Versicherungskennzeichen <sup>1)</sup>	389	3	2	–	–	2	–
Krafträder mit amtlichem Kennzeichen <sup>2)</sup>	1 756	6	17	12	4	10	3
Personenkraftwagen	20 719	174	492	237	55	241	132
Busse	116	2	4	–	2	1	–
landwirtschaftlichen Zugmaschinen	118	2	–	–	–	1	–
Güterkraftfahrzeugen	2 644	25	91	28	5	35	13
übrigen Kraftfahrzeugen	88	–	1	–	–	2	1
Kraftfahrzeugen zusammen	25 830	212	607	277	66	292	149
Fahrrädern <sup>3)</sup>	1 523	10	6	4	4	19	–
Fußgänger <sup>4)</sup>	335	1	5	1	2	7	1
Sonstige	151	1	2	–	–	–	1
<b>Verunglückte Personen insgesamt</b>	<b>21 831</b>	<b>163</b>	<b>397</b>	<b>198</b>	<b>48</b>	<b>232</b>	<b>130</b>
getötete Führer und Mitfahrer von							
Krafträder mit Versicherungskennzeichen <sup>1)</sup>	–	–	–	–	–	–	–
Krafträder mit amtlichem Kennzeichen <sup>2)</sup>	64	–	–	1	–	1	–
Personenkraftwagen	141	1	–	–	–	1	–
Güterkraftfahrzeugen	27	–	–	–	–	–	–
Fahrrädern <sup>3)</sup>	21	–	–	–	–	1	–
getötete Fußgänger <sup>4)</sup>	21	–	–	–	–	–	–
übrige Getötete	2	–	–	–	–	–	–
Getötete insgesamt	276	1	–	1	–	3	–
darunter im Alter von ... bis ... Jahren							
unter 6	2	–	–	–	–	–	–
6 – 15	2	–	–	–	–	–	–
18 – 21	24	–	–	–	–	1	–
21 – 25	21	–	–	–	–	–	–
65 und mehr	60	1	–	–	–	–	–

1) einschl. S-Pedelecs und leichten drei- und vierradrigen Kfz – 2) einschl. drei- und schweren vierradrigen Kfz – 3) einschl. Pedelecs – 4) einschl. Fußgänger mit Sport- und Spielgeräten

**Noch: 9. Straßenverkehrsunfälle, beteiligte Verkehrsteilnehmer, Verunglückte und  
Unfallursachen 2017 nach Verwaltungsbezirken**  
Noch: 9.2 Außerhalb von Ortschaften

Art des Nachweises	Nordrhein- Westfalen	Noch: Verwaltungsbezirke					
		krfr. Stadt Düsseldorf	krfr. Stadt Duisburg	krfr. Stadt Essen	krfr. Stadt Krefeld	krfr. Stadt Mönchen- gladbach	krfr. Stadt Mülheim an der Ruhr
Noch: <b>Verunglückte Personen insgesamt</b>							
verletzte Führer und Mitfahrer von							
Kraftfräder mit Versicherungskennzeichen <sup>1)</sup>	391	3	2	–	–	2	–
Kraftfräder mit amtlichen Kennzeichen <sup>2)</sup>	1 715	6	17	13	4	11	4
Personenkraftwagen	16 541	130	340	172	34	180	118
Güterkraftfahrzeugen	941	7	21	7	3	10	5
Fahrrädern <sup>3)</sup>	1 384	9	6	4	4	17	–
verletzte Fußgänger <sup>4)</sup>	277	1	5	1	2	6	1
übrige Verletzte	306	6	6	–	1	3	2
<b>Verletzte insgesamt</b>	<b>21 555</b>	<b>162</b>	<b>397</b>	<b>197</b>	<b>48</b>	<b>229</b>	<b>130</b>
darunter im Alter von ... bis ... Jahren							
unter 6	355	5	6	3	2	1	–
6 – 15	707	4	10	5	1	5	3
18 – 21	2 004	11	33	14	–	15	9
21 – 25	2 358	16	55	30	6	20	22
65 und mehr	1 994	8	21	13	5	27	8
<b>Polizeilich festgestellte Unfallursachen bei Unfällen mit Personenschaden</b>							
Fehlverhalten der Fahrzeugführer	19 339	161	452	215	56	215	121
darunter							
Alkoholeinfluss	611	3	6	5	1	6	5
Einfl. and. berauschender Mittel	130	1	2	2	–	2	1
nicht angepaßte Geschwindigkeit	3 850	36	144	67	17	41	43
Nichtbeachten der Vorfahrt	2 037	9	12	6	–	19	2
Fehler beim Abbiegen	989	5	3	5	2	13	–
falsche Fahrbahnbenutzung	755	2	7	–	1	4	1
ungenügender Sicherheitsabstand	3 131	38	135	53	11	48	42
Fehler beim Überholen	927	9	23	16	1	9	5
falsches Verhalten gegenüber Fußgängern	117	–	1	–	2	2	1
Fehlverhalten bei Fußgängern <sup>4)</sup>	184	–	5	3	–	1	2
darunter							
Alkoholeinfluss	18	–	–	1	–	–	–
fahrzeugbezogene Mängel	239	1	4	–	–	2	7
unfallbezogene Ursachen	2 531	17	58	26	4	5	24
Straßenverhältnisse	1 390	14	51	23	4	5	24
Witterungseinflüsse	193	2	1	1	–	–	–
Hindernisse und sonstige	948	1	6	2	–	–	–

**Noch: 9. Straßenverkehrsunfälle, beteiligte Verkehrsteilnehmer, Verunglückte und  
Unfallursachen 2017 nach Verwaltungsbezirken**  
**Noch: 9.2 Außerhalb von Ortschaften**

Art des Nachweises	Noch: Verwaltungsbezirke							
	krfr. Stadt Oberhausen	krfr. Stadt Remscheid	krfr. Stadt Solingen	krfr. Stadt Wuppertal	Kreis Kleve	Kreis Mettmann	Rhein-Kreis Neuss	Kreis Viersen
<b>Unfälle insgesamt</b>	<b>118</b>	<b>44</b>	<b>39</b>	<b>155</b>	<b>738</b>	<b>575</b>	<b>611</b>	<b>434</b>
davon								
mit Getöteten	–	1	–	–	21	5	5	8
mit Verletzten	75	33	23	116	520	350	441	357
mit Personenschaden zusammen	75	34	23	116	541	355	446	365
schwerwiegende Unfälle mit Sachschaden (i. e. S.)	41	10	12	32	185	208	154	64
sonstige Unfälle unter dem Einfluss berauschender Mittel	2	–	4	7	12	12	11	5
Unfälle mit Personenschaden								
davon auf								
Bundesautobahnen	71	13	4	78	44	169	180	77
Bundesstraßen	1	13	1	2	201	32	48	63
Landstraßen	1	6	16	32	179	118	138	134
Kreisstraßen	–	1	1	2	49	24	50	65
anderen Straßen	2	1	1	2	68	12	30	26
<b>Beteiligte an Unfällen mit Personenschaden</b>	<b>173</b>	<b>94</b>	<b>41</b>	<b>228</b>	<b>994</b>	<b>706</b>	<b>917</b>	<b>682</b>
darunter im Alter von ... bis ... Jahren								
18 – 21	6	4	–	15	56	39	55	44
21 – 25	24	11	3	25	102	49	78	59
65 und mehr	12	9	4	11	136	70	95	68
an Unfällen mit Personenschaden beteiligte Verkehrsteilnehmer								
Führer von								
Krafträder mit Versicherungskennzeichen <sup>1)</sup>	2	–	–	1	25	7	12	14
Krafträder mit amtlichem Kennzeichen <sup>2)</sup>	5	1	3	18	50	34	34	29
Personenkraftwagen	138	85	31	176	680	534	711	512
Busse	–	–	–	–	5	2	5	2
landwirtschaftlichen Zugmaschinen	–	–	–	–	8	1	6	2
Güterkraftfahrzeugen	27	7	2	25	77	75	87	48
übrigen Kraftfahrzeugen	–	–	–	–	3	–	–	4
Kraftfahrzeugen zusammen	172	93	36	220	848	653	855	611
Fahrrädern <sup>3)</sup>	–	–	2	4	127	37	45	55
Fußgänger <sup>4)</sup>	–	1	3	2	14	16	13	11
Sonstige	1	–	–	2	5	–	4	5
<b>Verunglückte Personen insgesamt</b>	<b>101</b>	<b>66</b>	<b>33</b>	<b>162</b>	<b>806</b>	<b>506</b>	<b>719</b>	<b>535</b>
getötete Führer und Mitfahrer von								
Krafträder mit Versicherungskennzeichen <sup>1)</sup>	–	–	–	–	–	–	–	–
Krafträder mit amtlichem Kennzeichen <sup>2)</sup>	–	–	–	–	4	1	2	1
Personenkraftwagen	–	1	–	–	12	4	2	7
Güterkraftfahrzeugen	–	–	–	–	2	2	1	–
Fahrrädern <sup>3)</sup>	–	–	–	–	3	–	–	–
getötete Fußgänger <sup>4)</sup>	–	–	–	–	1	–	–	–
übrige Getötete	–	–	–	–	–	–	–	–
Getötete insgesamt	–	1	–	–	22	7	5	8
darunter im Alter von ... bis ... Jahren								
unter 6	–	–	–	–	–	–	–	–
6 – 15	–	–	–	–	1	–	–	–
18 – 21	–	–	–	–	1	–	–	1
21 – 25	–	–	–	–	4	–	1	1
65 und mehr	–	–	–	–	3	3	2	1

Anmerkung Seite 141



**Noch: 9. Straßenverkehrsunfälle, beteiligte Verkehrsteilnehmer, Verunglückte und  
Unfallursachen 2017 nach Verwaltungsbezirken**  
**Noch: 9.2 Außerhalb von Ortschaften**

Art des Nachweises	Noch: Verwaltungsbezirke							
	krfr. Stadt Oberhausen	krfr. Stadt Remscheid	krfr. Stadt Solingen	krfr. Stadt Wuppertal	Kreis Kleve	Kreis Mettmann	Rhein-Kreis Neuss	Kreis Viersen
<b>Noch: Verunglückte Personen insgesamt</b>								
verletzte Führer und Mitfahrer von								
Krafräder mit Versicherungskennzeichen <sup>1)</sup>	2	–	–	1	26	7	12	13
Krafräder mit amtlichen Kennzeichen <sup>2)</sup>	4	1	3	17	48	34	33	29
Personenkraftwagen	92	58	25	129	543	374	560	403
Güterkraftfahrzeugen	3	5	1	9	36	28	32	18
Fahrrädern <sup>3)</sup>	–	–	1	4	111	35	38	52
verletzte Fußgänger <sup>4)</sup>	–	1	3	2	13	15	10	8
übrige Verletzte	–	–	–	–	7	6	29	4
<b>Verletzte insgesamt</b>	<b>101</b>	<b>65</b>	<b>33</b>	<b>162</b>	<b>784</b>	<b>499</b>	<b>714</b>	<b>527</b>
darunter im Alter von ... bis ... Jahren								
unter 6	–	1	1	1	12	4	6	12
6 – 15	–	3	1	3	33	15	41	15
18 – 21	3	6	–	15	53	40	61	46
21 – 25	20	8	3	17	80	32	74	50
65 und mehr	9	4	3	12	111	43	65	49
<b>Polizeilich festgestellte Unfallursachen bei Unfällen mit Personenschaden</b>								
Fehlverhalten der Fahrzeugführer	127	44	34	152	661	520	601	501
darunter								
Alkoholeinfluss	1	–	1	4	22	13	19	12
Einfl. and. berauschender Mittel	1	–	–	–	9	5	4	2
nicht angepaßte Geschwindigkeit	42	11	7	27	110	97	134	88
Nichtbeachten der Vorfahrt	4	–	2	5	136	34	67	75
Fehler beim Abbiegen	–	2	–	2	60	22	33	46
falsche Fahrbahnbenutzung	1	7	–	2	77	17	23	28
ungenügender Sicherheitsabstand	31	7	6	34	54	82	138	56
Fehler beim Überholen	7	2	2	9	30	21	31	20
falsches Verhalten gegenüber Fußgängern	–	–	1	1	3	14	8	3
Fehlverhalten bei Fußgängern <sup>4)</sup>	–	–	2	1	8	10	6	10
darunter								
Alkoholeinfluss	–	–	–	–	1	2	–	1
fahrzeugbezogene Mängel	1	3	–	5	7	5	6	6
unfallbezogene Ursachen	18	8	2	15	88	44	37	47
Straßenverhältnisse	17	6	1	14	43	39	31	35
Witterungseinflüsse	1	–	–	–	10	5	1	5
Hindernisse und sonstige	–	2	1	1	35	–	5	7

**Noch: 9. Straßenverkehrsunfälle, beteiligte Verkehrsteilnehmer, Verunglückte und  
Unfallursachen 2017 nach Verwaltungsbezirken**  
Noch: 9.2 Außerhalb von Ortschaften

Art des Nachweises	Noch: Verwaltungsbezirke					
	Kreis Wesel	Reg.-Bez. Düsseldorf	krfr. Stadt Bonn	krfr. Stadt Köln	krfr. Stadt Leverkusen	Städteregion Aachen
<b>Unfälle insgesamt</b>	<b>683</b>	<b>4 530</b>	<b>163</b>	<b>685</b>	<b>149</b>	<b>355</b>
davon						
mit Getöteten	12	57	–	5	2	6
mit Verletzten	525	3 219	126	518	117	259
mit Personenschaden zusammen	537	3 276	126	523	119	265
schwerwiegende Unfälle mit Sachschaden (i. e. S.)	136	1 154	33	141	26	78
sonstige Unfälle unter dem Einfluss berauschender Mittel	10	100	4	21	4	12
Unfälle mit Personenschaden						
davon auf						
Bundesautobahnen	114	1 344	87	405	110	89
Bundesstraßen	126	537	7	7	–	43
Landstraßen	218	930	14	22	1	109
Kreisstraßen	39	246	2	4	–	9
anderen Straßen	40	219	16	85	8	15
<b>Beteiligte an Unfällen mit Personenschaden</b>	<b>1 097</b>	<b>6 599</b>	<b>277</b>	<b>1 172</b>	<b>272</b>	<b>512</b>
darunter im Alter von ... bis ... Jahren						
18 – 21	69	383	19	56	12	41
21 – 25	93	623	22	96	21	48
65 und mehr	142	669	19	64	16	43
an Unfällen mit Personenschaden beteiligte Verkehrsteilnehmer						
Führer von						
Krafträder mit Versicherungskennzeichen <sup>1)</sup>	13	81	1	3	1	5
Krafträder mit amtlichem Kennzeichen <sup>2)</sup>	61	287	11	52	11	39
Personenkraftwagen	802	5 000	217	879	217	408
Busse	4	27	1	6	–	2
landwirtschaftlichen Zugmaschinen	4	24	–	–	–	–
Güterkraftfahrzeugen	100	645	23	192	41	40
übrigen Kraftfahrzeugen	2	13	1	5	1	1
Kraftfahrzeugen zusammen	986	6 077	254	1 137	271	495
Fahrrädern <sup>3)</sup>	92	405	15	24	–	11
Fußgänger <sup>4)</sup>	11	88	6	6	1	3
Sonstige	8	29	2	5	–	3
<b>Verunglückte Personen insgesamt</b>	<b>805</b>	<b>4 901</b>	<b>183</b>	<b>787</b>	<b>197</b>	<b>405</b>
getötete Führer und Mitfahrer von						
Krafträder mit Versicherungskennzeichen <sup>1)</sup>	–	–	–	–	–	–
Krafträder mit amtlichem Kennzeichen <sup>2)</sup>	3	13	–	1	–	3
Personenkraftwagen	4	32	–	2	1	2
Güterkraftfahrzeugen	1	6	–	1	1	–
Fahrrädern <sup>3)</sup>	3	7	–	1	–	–
getötete Fußgänger <sup>4)</sup>	1	2	–	–	–	1
übrige Getötete	–	–	–	–	–	–
Getötete insgesamt	12	60	–	5	2	6
darunter im Alter von ... bis ... Jahren						
unter 6	–	–	–	1	–	–
6 – 15	–	1	–	–	–	–
18 – 21	1	4	–	–	–	–
21 – 25	–	6	–	–	–	–
65 und mehr	3	13	–	1	1	1

Anmerkung Seite 141

**Noch: 9. Straßenverkehrsunfälle, beteiligte Verkehrsteilnehmer, Verunglückte und  
Unfallursachen 2017 nach Verwaltungsbezirken**  
Noch: 9.2 Außerhalb von Ortschaften

Art des Nachweises	Noch: Verwaltungsbezirke					
	Kreis Wesel	Reg.-Bez. Düsseldorf	krfr. Stadt Bonn	krfr. Stadt Köln	krfr. Stadt Leverkusen	Städteregion Aachen
<b>Noch: Verunglückte Personen insgesamt</b>						
verletzte Führer und Mitfahrer von						
Kraftfahrzeuge mit Versicherungskennzeichen <sup>1)</sup>	14	82	1	3	1	5
Kraftfahrzeuge mit amtlichen Kennzeichen <sup>2)</sup>	59	283	10	51	12	38
Personenkraftwagen	573	3 731	145	640	165	326
Güterkraftfahrzeugen	44	229	10	53	15	11
Fahrrädern <sup>3)</sup>	81	362	11	21	–	11
verletzte Fußgänger <sup>4)</sup>	9	77	5	5	1	2
übrige Verletzte	13	77	1	9	1	6
<b>Verletzte insgesamt</b>	<b>793</b>	<b>4 841</b>	<b>183</b>	<b>782</b>	<b>195</b>	<b>399</b>
darunter im Alter von ... bis ... Jahren						
unter 6	8	62	4	19	1	9
6 – 15	24	163	4	17	7	11
18 – 21	55	361	15	47	10	46
21 – 25	76	509	18	77	21	46
65 und mehr	99	477	13	47	13	25
<b>Polizeilich festgestellte Unfallursachen bei Unfällen mit Personenschaden</b>						
Fehlverhalten der Fahrzeugführer	765	4 625	177	728	184	383
darunter						
Alkoholeinfluss	25	123	3	19	2	13
Einfl. and. berauschender Mittel	4	33	–	1	–	2
nicht angepaßte Geschwindigkeit	146	1 010	28	112	25	89
Nichtbeachten der Vorfahrt	111	482	4	31	1	28
Fehler beim Abbiegen	50	243	4	9	1	22
falsche Fahrbahnbenutzung	21	191	1	5	–	9
ungenügender Sicherheitsabstand	147	882	61	286	82	85
Fehler beim Überholen	36	221	7	19	6	17
falsches Verhalten gegenüber Fußgängern	6	42	1	–	1	1
Fehlverhalten bei Fußgängern <sup>4)</sup>	2	50	2	6	–	2
darunter						
Alkoholeinfluss	–	5	–	–	–	–
fahrzeugbezogene Mängel	5	52	3	9	3	5
unfallbezogene Ursachen	47	440	10	83	17	43
Straßenverhältnisse	33	340	5	39	7	20
Witterungseinflüsse	3	29	1	5	2	2
Hindernisse und sonstige	11	71	4	39	8	21

**Noch: 9. Straßenverkehrsunfälle, beteiligte Verkehrsteilnehmer, Verunglückte und  
Unfallursachen 2017 nach Verwaltungsbezirken**  
Noch: 9.2 Außerhalb von Ortschaften

Art des Nachweises	Noch: Verwaltungsbezirke							
	Kreis Düren	Rhein- Erf- Kreis	Kreis Eus- kirchen	Kreis Heins- berg	Ober- bergischer Kreis	Rheinisch- Bergischer Kreis	Rhein- Sieg Kreis	Reg.-Bez. Köln
<b>Unfälle insgesamt</b>	<b>438</b>	<b>602</b>	<b>363</b>	<b>382</b>	<b>525</b>	<b>379</b>	<b>751</b>	<b>4 792</b>
davon								
mit Getöteten	7	10	5	11	6	2	11	65
mit Verletzten	371	483	321	261	372	239	603	3 670
mit Personenschaden zusammen	378	493	326	272	378	241	614	3 735
schwerwiegende Unfälle mit Sachschaden (i. e. S.)	47	89	27	102	137	117	115	912
sonstige Unfälle unter dem Einfluss berauschender Mittel	13	20	10	8	10	21	22	145
Unfälle mit Personenschaden								
davon auf								
Bundesautobahnen	58	134	30	17	51	73	135	1 189
Bundesstraßen	96	72	83	61	71	14	120	574
Landstraßen	155	203	139	117	177	111	273	1 321
Kreisstraßen	48	56	46	38	45	29	53	330
anderen Straßen	21	28	28	39	34	14	33	321
<b>Beteiligte an Unfällen mit Personenschaden</b>	<b>681</b>	<b>961</b>	<b>551</b>	<b>485</b>	<b>650</b>	<b>429</b>	<b>1 137</b>	<b>7 127</b>
darunter im Alter von ... bis ... Jahren								
18 – 21	48	67	48	32	74	33	73	503
21 – 25	69	87	54	74	80	36	104	691
65 und mehr	54	74	58	54	77	37	124	620
an Unfällen mit Personenschaden beteiligte Verkehrsteilnehmer								
Führer von								
Krafträder mit Versicherungskennzeichen <sup>1)</sup>	13	19	10	17	8	3	18	98
Krafträder mit amtlichem Kennzeichen <sup>2)</sup>	83	38	68	29	89	46	82	548
Personenkraftwagen	481	715	391	340	471	306	872	5 297
Busse	6	6	1	2	2	1	8	35
landwirtschaftlichen Zugmaschinen	6	1	6	4	2	2	4	25
Güterkraftfahrzeugen	43	94	38	35	44	36	73	659
übrigen Kraftfahrzeugen	1	5	1	4	1	1	3	24
Kraftfahrzeugen zusammen	633	878	515	431	617	395	1 060	6 686
Fahrrädern <sup>3)</sup>	33	65	28	41	25	23	56	321
Fußgänger <sup>4)</sup>	7	13	5	8	6	9	14	78
Sonstige	8	5	3	5	2	2	7	42
<b>Verunglückte Personen insgesamt</b>	<b>569</b>	<b>768</b>	<b>475</b>	<b>408</b>	<b>570</b>	<b>312</b>	<b>930</b>	<b>5 604</b>
getötete Führer und Mitfahrer von								
Krafträder mit Versicherungskennzeichen <sup>1)</sup>	–	–	–	–	–	–	–	–
Krafträder mit amtlichem Kennzeichen <sup>2)</sup>	1	1	1	2	3	–	2	14
Personenkraftwagen	3	9	4	5	2	–	9	37
Güterkraftfahrzeugen	1	1	–	2	–	1	1	8
Fahrrädern <sup>3)</sup>	–	1	–	1	1	–	1	5
getötete Fußgänger <sup>4)</sup>	1	1	–	1	–	1	–	5
übrige Getötete	1	–	–	–	–	–	–	1
Getötete insgesamt	7	13	5	11	6	2	13	70
darunter im Alter von ... bis ... Jahren								
unter 6	–	–	–	–	–	–	–	1
6 – 15	1	–	–	–	–	–	–	1
18 – 21	–	2	–	–	–	–	1	3
21 – 25	–	1	2	2	–	–	–	5
65 und mehr	1	3	2	2	1	–	2	14

Anmerkung Seite 141

**Noch: 9. Straßenverkehrsunfälle, beteiligte Verkehrsteilnehmer, Verunglückte und  
Unfallursachen 2017 nach Verwaltungsbezirken**  
**Noch: 9.2 Außerhalb von Ortschaften**

Art des Nachweises	Noch: Verwaltungsbezirke							
	Kreis Düren	Rhein- Erf- Kreis	Kreis Eus- kirchen	Kreis Heins- berg	Ober- bergischer Kreis	Rheinisch- Bergischer Kreis	Rhein- Sieg Kreis	Reg.-Bez. Köln
<b>Noch: Verunglückte Personen insgesamt</b>								
verletzte Führer und Mitfahrer von								
Kraftfahrern mit Versicherungskennzeichen <sup>1)</sup>	14	18	10	18	9	3	18	100
Kraftfahrern mit amtlichen Kennzeichen <sup>2)</sup>	80	39	63	28	93	45	84	543
Personenkraftwagen	402	570	339	285	418	219	706	4 215
Güterkraftfahrzeugen	12	36	20	14	12	13	31	227
Fahrrädern <sup>3)</sup>	31	58	26	37	23	21	53	292
verletzte Fußgänger <sup>4)</sup>	6	8	5	7	6	7	10	62
übrige Verletzte	17	26	7	8	3	2	15	95
<b>Verletzte insgesamt</b>	<b>562</b>	<b>755</b>	<b>470</b>	<b>397</b>	<b>564</b>	<b>310</b>	<b>917</b>	<b>5 534</b>
darunter im Alter von ... bis ... Jahren								
unter 6	7	10	4	1	7	4	24	90
6 – 15	18	35	22	19	23	5	38	199
18 – 21	47	67	45	24	73	34	61	469
21 – 25	61	71	47	68	81	33	103	626
65 und mehr	50	55	43	41	53	26	104	470
<b>Polizeilich festgestellte Unfallursachen bei Unfällen mit Personenschaden</b>								
Fehlverhalten der Fahrzeugführer	450	605	391	429	482	288	866	4 983
darunter								
Alkoholeinfluss	14	19	18	14	15	9	24	150
Einfl. and. berauschender Mittel	4	7	2	9	8	2	1	36
nicht angepaßte Geschwindigkeit	120	99	65	104	135	84	167	1 028
Nichtbeachten der Vorfahrt	51	72	61	41	60	24	78	451
Fehler beim Abbiegen	30	34	14	35	32	8	45	234
falsche Fahrbahnbenutzung	18	14	23	30	29	11	29	169
ungenügender Sicherheitsabstand	55	138	26	38	36	58	103	968
Fehler beim Überholen	22	34	23	14	28	9	40	219
falsches Verhalten gegenüber Fußgängern	1	1	2	1	1	2	4	15
Fehlverhalten bei Fußgängern <sup>4)</sup>	2	7	–	9	1	4	7	40
darunter								
Alkoholeinfluss	–	–	–	–	–	–	1	1
fahrzeugbezogene Mängel	6	11	8	8	4	2	13	72
unfallbezogene Ursachen	46	79	84	31	58	43	101	595
Straßenverhältnisse	17	45	23	22	38	22	55	293
Witterungseinflüsse	–	6	2	4	6	6	8	42
Hindernisse und sonstige	29	28	59	5	14	15	38	260

**Noch: 9. Straßenverkehrsunfälle, beteiligte Verkehrsteilnehmer, Verunglückte und  
Unfallursachen 2017 nach Verwaltungsbezirken**  
Noch: 9.2 Außerhalb von Ortschaften

Art des Nachweises	Noch: Verwaltungsbezirke						
	krfr. Stadt Bottrop	krfr. Stadt Gelsenkirchen	krfr. Stadt Münster	Kreis Borken	Kreis Coesfeld	Kreis Reckling- hausen	Kreis Steinfurt
<b>Unfälle insgesamt</b>	<b>100</b>	<b>126</b>	<b>159</b>	<b>598</b>	<b>499</b>	<b>482</b>	<b>798</b>
davon							
mit Getöteten	1	1	3	10	6	8	17
mit Verletzten	79	86	112	463	378	360	567
mit Personenschaden zusammen	80	87	115	473	384	368	584
schwerwiegende Unfälle mit Sachschaden (i. e. S.)	18	33	40	105	109	102	192
sonstige Unfälle unter dem Einfluss berauschender Mittel	2	6	4	20	6	12	22
Unfälle mit Personenschaden							
davon auf							
Bundesautobahnen	46	36	57	35	44	162	70
Bundesstraßen	7	5	23	91	118	45	92
Landstraßen	24	24	20	157	102	98	229
Kreisstraßen	2	12	9	112	76	40	126
anderen Straßen	1	10	6	78	44	23	67
<b>Beteiligte an Unfällen mit Personenschaden</b>	<b>176</b>	<b>182</b>	<b>237</b>	<b>844</b>	<b>687</b>	<b>720</b>	<b>1 036</b>
darunter im Alter von ... bis ... Jahren							
18 – 21	8	12	16	86	66	52	99
21 – 25	22	21	27	94	51	59	95
65 und mehr	16	19	18	96	85	65	108
an Unfällen mit Personenschaden beteiligte Verkehrsteilnehmer							
Führer von							
Kraftfahrzeuge mit Versicherungskennzeichen <sup>1)</sup>	1	2	1	25	11	11	20
Kraftfahrzeuge mit amtlichem Kennzeichen <sup>2)</sup>	8	5	10	41	48	40	66
Personenkraftwagen	135	140	173	593	497	533	741
Busse	1	–	2	3	1	1	3
landwirtschaftlichen Zugmaschinen	1	–	1	5	7	3	5
Güterkraftfahrzeugen	20	21	30	64	42	76	83
übrigen Kraftfahrzeugen	–	2	–	5	2	3	7
Kraftfahrzeugen zusammen	166	170	217	736	608	667	925
Fahrrädern <sup>3)</sup>	7	8	18	98	66	40	90
Fußgänger <sup>4)</sup>	1	3	1	6	7	10	9
Sonstige	2	1	1	4	6	3	12
<b>Verunglückte Personen insgesamt</b>	<b>121</b>	<b>126</b>	<b>189</b>	<b>674</b>	<b>578</b>	<b>536</b>	<b>889</b>
getötete Führer und Mitfahrer von							
Kraftfahrzeuge mit Versicherungskennzeichen <sup>1)</sup>	–	–	–	–	–	–	–
Kraftfahrzeuge mit amtlichem Kennzeichen <sup>2)</sup>	1	1	1	1	4	1	2
Personenkraftwagen	–	–	1	5	2	6	11
Güterkraftfahrzeugen	–	–	–	3	–	2	–
Fahrrädern <sup>3)</sup>	–	–	1	1	–	–	3
getötete Fußgänger <sup>4)</sup>	–	–	–	1	1	–	1
übrige Getötete	–	–	–	–	–	–	1
Getötete insgesamt	1	1	3	11	7	9	18
darunter im Alter von ... bis ... Jahren							
unter 6	–	–	–	–	–	–	–
6 – 15	–	–	–	–	–	–	–
18 – 21	–	–	–	–	2	1	4
21 – 25	–	–	–	–	–	–	–
65 und mehr	1	–	–	5	2	2	2

Anmerkung Seite 141

**Noch: 9. Straßenverkehrsunfälle, beteiligte Verkehrsteilnehmer, Verunglückte und  
Unfallursachen 2017 nach Verwaltungsbezirken**  
**Noch: 9.2 Außerhalb von Ortschaften**

Art des Nachweises	Noch: Verwaltungsbezirke						
	krfr. Stadt Bottrop	krfr. Stadt Gelsenkirchen	krfr. Stadt Münster	Kreis Borken	Kreis Coesfeld	Kreis Reckling- hausen	Kreis Steinfurt
<b>Noch: Verunglückte Personen insgesamt</b>							
verletzte Führer und Mitfahrer von							
Kraftfahrern mit Versicherungskennzeichen <sup>1)</sup>	1	1	1	25	11	11	20
Kraftfahrern mit amtlichen Kennzeichen <sup>2)</sup>	7	4	9	40	44	40	64
Personenkraftwagen	102	108	145	472	425	405	639
Güterkraftfahrzeugen	3	2	13	25	19	23	27
Fahrrädern <sup>3)</sup>	6	7	16	88	60	37	81
verletzte Fußgänger <sup>4)</sup>	1	3	1	3	4	9	7
übrige Verletzte	–	–	1	10	8	2	33
<b>Verletzte insgesamt</b>	<b>120</b>	<b>125</b>	<b>186</b>	<b>663</b>	<b>571</b>	<b>527</b>	<b>871</b>
darunter im Alter von ... bis ... Jahren							
unter 6	3	–	9	3	9	8	20
6 – 15	2	3	5	14	15	20	32
18 – 21	7	10	17	83	64	45	98
21 – 25	13	17	22	82	44	43	89
65 und mehr	11	13	15	67	68	41	94
<b>Polizeilich festgestellte Unfallursachen bei Unfällen mit Personenschaden</b>							
Fehlverhalten der Fahrzeugführer	119	146	176	604	474	548	771
darunter							
Alkoholeinfluss	1	1	3	25	22	15	22
Einfl. and. berauschender Mittel	–	–	1	3	3	1	6
nicht angepaßte Geschwindigkeit	13	27	16	86	71	71	132
Nichtbeachten der Vorfahrt	14	13	12	109	74	29	123
Fehler beim Abbiegen	3	5	9	39	21	42	53
falsche Fahrbahnbenutzung	3	1	1	23	26	10	38
ungenügender Sicherheitsabstand	35	39	41	67	38	109	86
Fehler beim Überholen	6	7	9	23	33	32	33
falsches Verhalten gegenüber Fußgängern	1	1	–	2	–	3	1
Fehlverhalten bei Fußgängern <sup>4)</sup>	–	4	3	4	5	3	9
darunter							
Alkoholeinfluss	–	1	1	–	–	–	2
fahrzeugbezogene Mängel	–	1	1	6	10	5	10
unfallbezogene Ursachen	19	18	38	120	82	92	93
Straßenverhältnisse	7	5	17	40	45	31	40
Witterungseinflüsse	1	–	2	10	10	11	13
Hindernisse und sonstige	11	13	19	70	27	50	40

**Noch: 9. Straßenverkehrsunfälle, beteiligte Verkehrsteilnehmer, Verunglückte und  
Unfallursachen 2017 nach Verwaltungsbezirken**  
Noch: 9.2 Außerhalb von Ortschaften

Art des Nachweises	Noch: Verwaltungsbezirke							
	Kreis Warendorf	Reg.-Bez. Münster	krfr. Stadt Bielefeld	Kreis Gütersloh	Kreis Herford	Kreis Höxter	Kreis Lippe	Kreis Minden- Lübbecke
<b>Unfälle insgesamt</b>	<b>526</b>	<b>3 288</b>	<b>231</b>	<b>640</b>	<b>305</b>	<b>268</b>	<b>444</b>	<b>439</b>
davon								
mit Getöteten	13	59	1	12	4	–	11	3
mit Verletzten	422	2 467	164	445	193	218	304	274
mit Personenschaden zusammen	435	2 526	165	457	197	218	315	277
schwerwiegende Unfälle mit Sachschaden (i. e. S.)	82	681	58	170	102	45	114	153
sonstige Unfälle unter dem Einfluss berauschender Mittel	9	81	8	13	6	5	15	9
Unfälle mit Personenschaden								
davon auf								
Bundesautobahnen	49	499	53	34	44	9	6	36
Bundesstraßen	106	487	25	105	40	75	99	75
Landstraßen	158	812	61	170	77	80	134	95
Kreisstraßen	83	460	19	72	24	41	68	43
anderen Straßen	39	268	7	76	12	13	8	28
<b>Beteiligte an Unfällen mit Personenschaden</b>	<b>821</b>	<b>4 703</b>	<b>332</b>	<b>846</b>	<b>373</b>	<b>363</b>	<b>567</b>	<b>520</b>
darunter im Alter von ... bis ... Jahren								
18 – 21	73	412	25	52	38	36	54	47
21 – 25	75	444	33	80	30	40	58	55
65 und mehr	83	490	23	91	31	42	60	56
an Unfällen mit Personenschaden beteiligte Verkehrsteilnehmer								
Führer von								
Krafträder mit Versicherungskennzeichen <sup>1)</sup>	18	89	3	22	4	1	10	4
Krafträder mit amtlichem Kennzeichen <sup>2)</sup>	43	261	6	37	19	36	43	37
Personenkraftwagen	605	3 417	257	598	291	264	444	395
Busse	5	16	–	2	2	5	3	3
landwirtschaftlichen Zugmaschinen	6	28	–	8	2	9	2	2
Güterkraftfahrzeugen	60	396	33	80	37	25	34	52
übrigen Kraftfahrzeugen	1	20	1	2	2	2	1	1
Kraftfahrzeugen zusammen	738	4 227	300	749	357	342	537	494
Fahrrädern <sup>3)</sup>	61	388	22	77	15	12	21	18
Fußgänger <sup>4)</sup>	15	52	8	14	1	4	7	7
Sonstige	7	36	2	6	–	5	2	1
<b>Verunglückte Personen insgesamt</b>	<b>698</b>	<b>3 811</b>	<b>247</b>	<b>683</b>	<b>288</b>	<b>311</b>	<b>485</b>	<b>426</b>
getötete Führer und Mitfahrer von								
Krafträder mit Versicherungskennzeichen <sup>1)</sup>	–	–	–	–	–	–	–	–
Krafträder mit amtlichem Kennzeichen <sup>2)</sup>	2	13	–	4	–	–	3	–
Personenkraftwagen	9	34	–	7	4	–	8	3
Güterkraftfahrzeugen	–	5	–	–	–	–	1	–
Fahrrädern <sup>3)</sup>	2	7	–	1	–	–	–	–
getötete Fußgänger <sup>4)</sup>	2	5	1	1	–	–	1	–
übrige Getötete	–	1	–	–	–	–	–	–
Getötete insgesamt	15	65	1	13	4	–	13	3
darunter im Alter von ... bis ... Jahren								
unter 6	–	–	–	–	–	–	–	1
6 – 15	–	–	–	–	–	–	–	–
18 – 21	1	8	–	1	–	–	1	–
21 – 25	1	1	–	1	1	–	–	1
65 und mehr	3	15	–	3	1	–	5	1

Anmerkung Seite 141



**Noch: 9. Straßenverkehrsunfälle, beteiligte Verkehrsteilnehmer, Verunglückte und  
Unfallursachen 2017 nach Verwaltungsbezirken**  
**Noch: 9.2 Außerhalb von Ortschaften**

Art des Nachweises	Noch: Verwaltungsbezirke							
	Kreis Warendorf	Reg.-Bez. Münster	krfr. Stadt Bielefeld	Kreis Gütersloh	Kreis Herford	Kreis Höxter	Kreis Lippe	Kreis Minden- Lübbecke
<b>Noch: Verunglückte Personen insgesamt</b>								
verletzte Führer und Mitfahrer von								
Krafräder mit Versicherungskennzeichen <sup>1)</sup>	18	88	3	22	4	1	10	4
Krafräder mit amtlichen Kennzeichen <sup>2)</sup>	39	247	7	32	20	37	39	40
Personenkraftwagen	519	2 815	199	489	228	243	383	334
Güterkraftfahrzeugen	32	144	11	30	16	7	12	18
Fahrrädern <sup>3)</sup>	52	347	20	74	15	12	19	18
verletzte Fußgänger <sup>4)</sup>	10	38	6	11	–	3	5	7
übrige Verletzte	13	67	–	12	1	8	4	2
<b>Verletzte insgesamt</b>	<b>683</b>	<b>3 746</b>	<b>246</b>	<b>670</b>	<b>284</b>	<b>311</b>	<b>472</b>	<b>423</b>
darunter im Alter von ... bis ... Jahren								
unter 6	19	71	4	11	5	3	5	12
6 – 15	19	110	19	30	5	7	12	21
18 – 21	65	389	22	52	33	35	58	42
21 – 25	64	374	26	70	27	37	55	47
65 und mehr	69	378	18	72	23	38	59	46
<b>Polizeilich festgestellte Unfallursachen bei Unfällen mit Personenschaden</b>								
Fehlverhalten der Fahrzeugführer	534	3 372	195	572	227	322	375	360
darunter								
Alkoholeinfluss	18	107	7	32	9	5	22	13
Einfl. and. berauschender Mittel	4	18	–	2	–	2	1	1
nicht angepaßte Geschwindigkeit	71	487	34	80	52	90	104	67
Nichtbeachten der Vorfahrt	83	457	21	91	37	33	45	70
Fehler beim Abbiegen	30	202	8	50	9	25	33	17
falsche Fahrbahnbenutzung	19	121	12	38	8	15	38	9
ungenügender Sicherheitsabstand	40	455	30	54	22	14	50	35
Fehler beim Überholen	32	175	8	29	9	25	15	19
falsches Verhalten gegenüber Fußgängern	7	15	6	3	1	3	2	4
Fehlverhalten bei Fußgängern <sup>4)</sup>	8	36	3	6	1	2	5	4
darunter								
Alkoholeinfluss	1	5	–	–	–	–	2	1
fahrzeugbezogene Mängel	2	35	1	7	3	1	3	5
unfallbezogene Ursachen	87	549	51	52	38	51	43	47
Straßenverhältnisse	44	229	36	29	28	26	30	23
Witterungseinflüsse	17	64	5	7	1	4	4	6
Hindernisse und sonstige	26	256	10	16	9	21	9	18

**Noch: 9. Straßenverkehrsunfälle, beteiligte Verkehrsteilnehmer, Verunglückte und  
Unfallursachen 2017 nach Verwaltungsbezirken**  
Noch: 9.2 Außerhalb von Ortschaften

Art des Nachweises	Noch: Verwaltungsbezirke						
	Kreis Paderborn	Reg.-Bez. Detmold	krfr. Stadt Bochum	krfr. Stadt Dortmund	krfr. Stadt Hagen	krfr. Stadt Hamm	krfr. Stadt Herne
<b>Unfälle insgesamt</b>	<b>652</b>	<b>2 979</b>	<b>218</b>	<b>290</b>	<b>143</b>	<b>135</b>	<b>70</b>
davon							
mit Getöteten	9	40	–	1	–	1	–
mit Verletzten	458	2 056	175	220	117	99	49
mit Personenschaden zusammen	467	2 096	175	221	117	100	49
schwerwiegende Unfälle mit Sachschaden (i. e. S.)	170	812	34	55	22	31	19
sonstige Unfälle unter dem Einfluss berauschender Mittel	15	71	9	14	4	4	2
Unfälle mit Personenschaden							
davon auf							
Bundesautobahnen	49	231	137	112	84	44	48
Bundesstraßen	77	496	2	45	6	10	1
Landstraßen	184	801	26	32	16	28	–
Kreisstraßen	72	339	7	9	–	13	–
anderen Straßen	85	229	3	23	11	5	–
<b>Beteiligte an Unfällen mit Personenschaden</b>	<b>814</b>	<b>3 815</b>	<b>381</b>	<b>476</b>	<b>236</b>	<b>209</b>	<b>95</b>
darunter im Alter von ... bis ... Jahren							
18 – 21	79	331	20	26	19	12	7
21 – 25	89	385	41	63	24	18	6
65 und mehr	81	384	25	23	19	16	5
an Unfällen mit Personenschaden beteiligte Verkehrsteilnehmer							
Führer von							
Krafträder mit Versicherungskennzeichen <sup>1)</sup>	14	58	1	6	–	2	–
Krafträder mit amtlichem Kennzeichen <sup>2)</sup>	39	217	8	18	8	6	6
Personenkraftwagen	594	2 843	332	377	168	166	74
Busse	4	19	2	1	–	1	–
landwirtschaftlichen Zugmaschinen	6	29	–	–	1	–	–
Güterkraftfahrzeugen	63	324	26	64	54	25	15
übrigen Kraftfahrzeugen	4	13	1	1	1	1	–
Kraftfahrzeugen zusammen	724	3 503	370	467	232	201	95
Fahrrädern <sup>3)</sup>	78	243	7	6	–	4	–
Fußgänger <sup>4)</sup>	9	50	2	2	2	2	–
Sonstige	3	19	2	1	2	2	–
<b>Verunglückte Personen insgesamt</b>	<b>691</b>	<b>3 131</b>	<b>274</b>	<b>327</b>	<b>157</b>	<b>156</b>	<b>73</b>
getötete Führer und Mitfahrer von							
Krafträder mit Versicherungskennzeichen <sup>1)</sup>	–	–	–	–	–	–	–
Krafträder mit amtlichem Kennzeichen <sup>2)</sup>	1	8	–	1	–	–	–
Personenkraftwagen	5	27	–	–	–	–	–
Güterkraftfahrzeugen	3	4	–	–	–	–	–
Fahrrädern <sup>3)</sup>	–	1	–	–	–	–	–
getötete Fußgänger <sup>4)</sup>	–	3	–	–	–	1	–
übrige Getötete	–	–	–	–	–	–	–
Getötete insgesamt	9	43	–	1	–	1	–
darunter im Alter von ... bis ... Jahren							
unter 6	–	1	–	–	–	–	–
6 – 15	–	–	–	–	–	–	–
18 – 21	–	2	–	–	–	–	–
21 – 25	2	5	–	–	–	–	–
65 und mehr	2	12	–	–	–	1	–

Anmerkung Seite 141

**Noch: 9. Straßenverkehrsunfälle, beteiligte Verkehrsteilnehmer, Verunglückte und  
Unfallursachen 2017 nach Verwaltungsbezirken**  
**Noch: 9.2 Außerhalb von Ortschaften**

Art des Nachweises	Noch: Verwaltungsbezirke						
	Kreis Paderborn	Reg.-Bez. Detmold	krfr. Stadt Bochum	krfr. Stadt Dortmund	krfr. Stadt Hagen	krfr. Stadt Hamm	krfr. Stadt Herne
<b>Noch: Verunglückte Personen insgesamt</b>							
verletzte Führer und Mitfahrer von							
Kraftfahrzeuge mit Versicherungskennzeichen <sup>1)</sup>	13	57	1	6	—	3	—
Kraftfahrzeuge mit amtlichen Kennzeichen <sup>2)</sup>	38	213	7	15	7	6	6
Personenkraftwagen	512	2 388	245	283	129	136	62
Güterkraftfahrzeugen	32	126	8	14	18	4	5
Fahrrädern <sup>3)</sup>	72	230	7	5	—	4	—
verletzte Fußgänger <sup>4)</sup>	9	41	2	2	2	1	—
übrige Verletzte	6	33	4	1	1	1	—
<b>Verletzte insgesamt</b>	<b>682</b>	<b>3 088</b>	<b>274</b>	<b>326</b>	<b>157</b>	<b>155</b>	<b>73</b>
darunter im Alter von ... bis ... Jahren							
unter 6	18	58	8	5	2	8	2
6 – 15	25	119	5	4	2	8	5
18 – 21	78	320	25	27	18	12	6
21 – 25	72	334	34	53	20	12	8
65 und mehr	60	316	21	15	10	14	5
<b>Polizeilich festgestellte Unfallursachen bei Unfällen mit Personenschaden</b>							
Fehlverhalten der Fahrzeugführer	580	2 631	242	288	154	129	81
darunter							
Alkoholeinfluss	31	119	7	10	4	3	1
Einfl. and. berauschender Mittel	5	11	—	2	1	4	1
nicht angepaßte Geschwindigkeit	147	574	26	35	26	15	7
Nichtbeachten der Vorfahrt	79	376	6	16	7	9	1
Fehler beim Abbiegen	41	183	2	6	5	5	—
falsche Fahrbahnbenutzung	13	133	6	2	1	3	—
ungenügender Sicherheitsabstand	53	258	77	75	38	33	22
Fehler beim Überholen	37	142	5	9	3	8	4
falsches Verhalten gegenüber Fußgängern	2	21	1	—	1	1	—
Fehlverhalten bei Fußgängern <sup>4)</sup>	5	26	2	1	1	1	—
darunter							
Alkoholeinfluss	—	3	—	—	—	—	—
fahrzeugbezogene Mängel	6	26	2	6	1	3	—
unfallbezogene Ursachen	78	360	21	47	23	20	16
Straßenverhältnisse	49	221	8	14	10	10	5
Witterungseinflüsse	5	32	3	1	1	1	1
Hindernisse und sonstige	24	107	10	32	12	9	10

**Noch: 9. Straßenverkehrsunfälle, beteiligte Verkehrsteilnehmer, Verunglückte und  
Unfallursachen 2017 nach Verwaltungsbezirken**  
Noch: 9.2 Außerhalb von Ortschaften

Art des Nachweises	Noch: Verwaltungsbezirke							
	Ennepe- Ruhr-Kreis	Hoch- sauerland- kreis	Märkischer Kreis	Kreis Olpe	Kreis Siegen- Wittgenstein	Kreis Soest	Kreis Unna	Reg.-Bez. Arnsberg
<b>Unfälle insgesamt</b>	<b>298</b>	<b>465</b>	<b>596</b>	<b>280</b>	<b>361</b>	<b>389</b>	<b>628</b>	<b>3 873</b>
davon								
mit Getöteten	3	5	6	2	4	5	9	36
mit Verletzten	248	341	444	194	233	323	469	2 912
mit Personenschaden zusammen	251	346	450	196	237	328	478	2 948
schwerwiegende Unfälle mit Sachschaden (i. e. S.)	37	107	137	80	113	49	134	818
sonstige Unfälle unter dem Einfluss berauschender Mittel	10	12	9	4	11	12	16	107
Unfälle mit Personenschaden								
davon auf								
Bundesautobahnen	81	37	76	44	37	64	260	1 024
Bundesstraßen	30	113	125	32	80	85	62	591
Landstraßen	92	131	175	77	99	106	86	868
Kreisstraßen	27	38	44	20	15	56	40	269
anderen Straßen	21	27	30	23	6	17	30	196
<b>Beteiligte an Unfällen mit Personenschaden</b>	<b>467</b>	<b>587</b>	<b>788</b>	<b>319</b>	<b>407</b>	<b>601</b>	<b>1 029</b>	<b>5 595</b>
darunter im Alter von ... bis ... Jahren								
18 – 21	33	75	73	33	43	67	76	484
21 – 25	49	50	85	49	51	61	96	593
65 und mehr	40	51	60	22	39	49	104	453
an Unfällen mit Personenschaden beteiligte Verkehrsteilnehmer								
Führer von								
Krafträder mit Versicherungskennzeichen <sup>1)</sup>	5	10	11	5	8	10	5	63
Krafträder mit amtlichem Kennzeichen <sup>2)</sup>	52	98	85	37	45	49	31	443
Personenkraftwagen	334	405	587	228	287	444	760	4 162
Busse	5	3	4	–	1	–	2	19
landwirtschaftlichen Zugmaschinen	2	1	1	1	–	5	1	12
Güterkraftfahrzeugen	34	42	51	24	50	62	173	620
übrigen Kraftfahrzeugen	1	2	2	2	–	3	4	18
Kraftfahrzeugen zusammen	433	561	741	297	391	573	976	5 337
Fahrrädern <sup>3)</sup>	26	19	24	18	8	22	32	166
Fußgänger <sup>4)</sup>	7	5	17	4	5	5	16	67
Sonstige	1	2	6	–	3	1	5	25
<b>Verunglückte Personen insgesamt</b>	<b>369</b>	<b>517</b>	<b>648</b>	<b>276</b>	<b>314</b>	<b>508</b>	<b>765</b>	<b>4 384</b>
getötete Führer und Mitfahrer von								
Krafträder mit Versicherungskennzeichen <sup>1)</sup>	–	–	–	–	–	–	–	–
Krafträder mit amtlichem Kennzeichen <sup>2)</sup>	–	2	3	2	1	3	4	16
Personenkraftwagen	1	4	1	–	1	2	2	11
Güterkraftfahrzeugen	1	–	–	–	–	–	3	4
Fahrrädern <sup>3)</sup>	–	–	1	–	–	–	–	1
getötete Fußgänger <sup>4)</sup>	1	–	1	–	2	–	1	6
übrige Getötete	–	–	–	–	–	–	–	–
Getötete insgesamt	3	6	6	2	4	5	10	38
darunter im Alter von ... bis ... Jahren								
unter 6	–	–	–	–	–	–	–	–
6 – 15	–	–	–	–	–	–	–	–
18 – 21	1	3	–	–	1	–	2	7
21 – 25	–	–	1	–	2	–	1	4
65 und mehr	–	–	1	–	–	1	3	6

Anmerkung Seite 141

**Noch: 9. Straßenverkehrsunfälle, beteiligte Verkehrsteilnehmer, Verunglückte und  
Unfallursachen 2017 nach Verwaltungsbezirken**  
**Noch: 9.2 Außerhalb von Ortschaften**

Art des Nachweises	Noch: Verwaltungsbezirke							
	Ennepe- Ruhr-Kreis	Hoch- sauerland- kreis	Märkischer Kreis	Kreis Olpe	Kreis Siegen- Wittgenstein	Kreis Soest	Kreis Unna	Reg.-Bez. Arnsberg
<b>Noch: Verunglückte Personen insgesamt</b>								
verletzte Führer und Mitfahrer von								
Krafräder mit Versicherungskennzeichen <sup>1)</sup>	6	11	11	5	8	8	5	64
Krafräder mit amtlichen Kennzeichen <sup>2)</sup>	56	98	79	38	45	45	27	429
Personenkraftwagen	255	362	481	197	229	402	611	3 392
Güterkraftfahrzeugen	14	15	27	12	16	19	63	215
Fahrrädern <sup>3)</sup>	23	18	22	17	7	21	29	153
verletzte Fußgänger <sup>4)</sup>	6	4	16	4	3	4	15	59
übrige Verletzte	6	3	6	1	2	4	5	34
<b>Verletzte insgesamt</b>	<b>366</b>	<b>511</b>	<b>642</b>	<b>274</b>	<b>310</b>	<b>503</b>	<b>755</b>	<b>4 346</b>
darunter im Alter von ... bis ... Jahren								
unter 6	6	14	8	1	2	11	7	74
6 – 15	7	10	25	6	5	15	24	116
18 – 21	28	69	68	38	36	70	68	465
21 – 25	47	48	73	38	44	56	82	515
65 und mehr	32	49	43	18	27	42	77	353
<b>Polizeilich festgestellte Unfallursachen bei Unfällen mit Personenschaden</b>								
Fehlverhalten der Fahrzeugführer	319	426	516	232	279	419	643	3 728
darunter								
Alkoholeinfluss	4	19	18	9	7	16	14	112
Einfl. and. berauschender Mittel	2	5	5	5	3	1	3	32
nicht angepaßte Geschwindigkeit	62	130	123	67	85	93	82	751
Nichtbeachten der Vorfahrt	35	44	38	16	9	46	44	271
Fehler beim Abbiegen	15	16	22	9	9	17	21	127
falsche Fahrbahnbenutzung	7	27	22	13	18	20	22	141
ungenügender Sicherheitsabstand	30	36	31	20	18	36	152	568
Fehler beim Überholen	17	19	21	13	10	37	24	170
falsches Verhalten gegenüber Fußgängern	2	1	8	–	–	2	8	24
Fehlverhalten bei Fußgängern <sup>4)</sup>	3	4	8	1	7	2	2	32
darunter								
Alkoholeinfluss	1	–	–	–	3	–	–	4
fahrzeugbezogene Mängel	8	7	11	2	3	9	2	54
unfallbezogene Ursachen	48	81	69	41	64	78	79	587
Straßenverhältnisse	30	56	43	25	46	33	27	307
Witterungseinflüsse	2	2	4	1	2	2	6	26
Hindernisse und sonstige	16	23	22	15	16	43	46	254

**9. Straßenverkehrsunfälle, beteiligte Verkehrsteilnehmer, Verunglückte und  
Unfallursachen 2017 nach Verwaltungsbezirken  
9.3 Innerhalb und außerhalb von Ortschaften**

Art des Nachweises	Nordrhein- Westfalen	Verwaltungsbezirke					
		krfr. Stadt Düsseldorf	krfr. Stadt Duisburg	krfr. Stadt Essen	krfr. Stadt Krefeld	krfr. Stadt Mönchen- gladbach	krfr. Stadt Mülheim an der Ruhr
<b>Unfälle insgesamt</b>	<b>76 579</b>	<b>3 014</b>	<b>2 047</b>	<b>2 126</b>	<b>926</b>	<b>1 207</b>	<b>603</b>
davon							
mit Getöteten	458	10	2	5	5	8	1
mit Verletzten	59 931	2 325	1 603	1 789	693	926	504
mit Personenschaden zusammen	60 389	2 335	1 605	1 794	698	934	505
schwerwiegende Unfälle mit Sachschaden (i. e. S.)	12 437	541	313	206	176	210	63
sonstige Unfälle unter dem Einfluss berauschender Mittel	3753	138	129	126	52	63	35
Unfälle mit Personenschaden							
davon auf							
Bundesautobahnen	4 287	74	240	114	17	74	75
Bundesstraßen	7 899	295	14	234	125	168	61
Landstraßen	16 050	380	435	630	73	230	162
Kreisstraßen	5 605	32	216	203	25	131	43
anderen Straßen	26 548	1 554	700	613	458	331	164
<b>Beteiligte an Unfällen mit Personenschaden</b>	<b>118 185</b>	<b>4 748</b>	<b>3 292</b>	<b>3 622</b>	<b>1 411</b>	<b>1 884</b>	<b>992</b>
darunter im Alter von ... bis ... Jahren							
18 – 21	7 235	170	180	163	72	107	51
21 – 25	9 165	316	273	287	88	126	66
65 und mehr	14 710	494	364	450	215	254	127
an Unfällen mit Personenschaden beteiligte Verkehrsteilnehmer							
Führer von							
Krafträder mit Versicherungskennzeichen <sup>1)</sup>	3 303	107	81	106	37	55	23
Krafträder mit amtlichem Kennzeichen <sup>2)</sup>	5 130	164	93	137	36	63	38
Personenkraftwagen	74 379	2 850	2 106	2 366	831	1 225	657
Busse	1 596	92	57	61	20	39	18
landwirtschaftlichen Zugmaschinen	213	5	–	–	–	2	–
Güterkraftfahrzeugen	5 735	207	198	142	55	76	45
übrigen Kraftfahrzeugen	274	8	6	5	1	5	5
Kraftfahrzeugen zusammen	90 630	3 433	2 541	2 817	980	1 465	786
Fahrrädern <sup>3)</sup>	17 725	732	424	311	290	249	98
Fußgänger <sup>4)</sup>	8 491	454	266	439	122	167	92
Sonstige	1 339	129	61	55	19	3	16
<b>Verunglückte Personen insgesamt</b>	<b>77 861</b>	<b>2 868</b>	<b>1 984</b>	<b>2 273</b>	<b>862</b>	<b>1 209</b>	<b>657</b>
getötete Führer und Mitfahrer von							
Krafträder mit Versicherungskennzeichen <sup>1)</sup>	5	–	–	–	–	–	–
Krafträder mit amtlichem Kennzeichen <sup>2)</sup>	90	1	–	1	–	2	–
Personenkraftwagen	177	2	–	–	2	1	–
Güterkraftfahrzeugen	30	–	–	–	–	–	–
Fahrrädern <sup>3)</sup>	71	2	2	–	2	1	1
getötete Fußgänger <sup>4)</sup>	108	5	–	4	1	4	–
übrige Getötete	3	–	–	–	–	–	–
Getötete insgesamt	484	10	2	5	5	8	1
darunter im Alter von ... bis ... Jahren							
unter 6	5	–	–	–	–	–	–
6 – 15	12	1	–	–	1	–	1
18 – 21	32	–	–	–	–	1	–
21 – 25	28	1	–	–	–	–	–
65 und mehr	159	6	–	2	2	2	–

1) einschl. S-Pedelecs und leichten drei- und vierrädrigen Kfz – 2) einschl. drei- und schweren vierrädrigen Kfz – 3) einschl. Pedelecs – 4) einschl. Fußgänger mit Sport- und Spielgeräten

**Noch: 9. Straßenverkehrsunfälle, beteiligte Verkehrsteilnehmer, Verunglückte und  
Unfallursachen 2017 nach Verwaltungsbezirken**  
**Noch: 9.3 Innerhalb und außerhalb von Ortschaften**

Art des Nachweises	Nordrhein- Westfalen	Noch: Verwaltungsbezirke					
		krfr. Stadt Düsseldorf	krfr. Stadt Duisburg	krfr. Stadt Essen	krfr. Stadt Krefeld	krfr. Stadt Mönchen- gladbach	krfr. Stadt Mülheim an der Ruhr
Noch: <b>Verunglückte Personen insgesamt</b>							
verletzte Führer und Mitfahrer von							
Krafträder mit Versicherungskennzeichen <sup>1)</sup>	3 276	109	79	99	39	54	22
Krafträder mit amtlichen Kennzeichen <sup>2)</sup>	5 051	160	92	139	36	61	40
Personenkraftwagen	40 710	1 304	1 048	1 173	365	632	356
Güterkraftfahrzeugen	1 543	41	37	43	13	22	12
Fahrrädern <sup>3)</sup>	16 331	659	390	290	260	232	87
verletzte Fußgänger <sup>4)</sup>	7 905	425	258	414	118	155	91
übrige Verletzte	2 561	160	78	110	26	45	48
<b>Verletzte insgesamt</b>	<b>77 377</b>	<b>2 858</b>	<b>1 982</b>	<b>2 268</b>	<b>857</b>	<b>1 201</b>	<b>656</b>
darunter im Alter von ... bis ... Jahren							
unter 6	1 360	50	42	40	17	22	7
6 – 15	5 277	164	150	151	77	81	58
18 – 21	5 722	132	125	133	45	79	41
21 – 25	6 690	242	199	195	60	73	50
65 und mehr	9 464	333	215	291	141	167	74
<b>Polizeilich festgestellte Unfallursachen bei Unfällen mit Personenschaden</b>							
Fehlverhalten der Fahrzeugführer	74 341	2 988	1 843	2 193	809	1 173	672
darunter							
Alkoholeinfluss	2 310	70	39	56	26	38	15
Einfl. and. berauschender Mittel	516	16	9	24	7	8	7
nicht angepaßte Geschwindigkeit	7 584	315	218	171	37	73	80
Nichtbeachten der Vorfahrt	9 861	351	222	232	141	132	52
Fehler beim Abbiegen	6 404	321	201	183	102	131	40
falsche Fahrbahnbenutzung	3 643	151	71	48	49	41	18
ungenügender Sicherheitsabstand	8 706	324	324	275	30	143	74
Fehler beim Überholen	2 201	68	48	61	10	36	17
falsches Verhalten gegenüber Fußgängern	4 141	245	108	212	67	87	49
Fehlverhalten bei Fußgängern <sup>4)</sup>	3 479	232	102	201	50	65	40
darunter							
Alkoholeinfluss	81	3	2	11	3	1	–
fahrzeugbezogene Mängel	641	17	12	6	1	11	7
unfallbezogene Ursachen	6 249	209	246	116	31	36	39
Straßenverhältnisse	2 950	180	92	84	10	22	34
Witterungseinflüsse	693	23	12	17	17	10	1
Hindernisse und sonstige	2 606	6	142	15	4	4	4

**Noch: 9. Straßenverkehrsunfälle, beteiligte Verkehrsteilnehmer, Verunglückte und  
Unfallursachen 2017 nach Verwaltungsbezirken**  
Noch: 9.3 Innerhalb und außerhalb von Ortschaften

Art des Nachweises	Noch: Verwaltungsbezirke							
	krfr. Stadt Oberhausen	krfr. Stadt Remscheid	krfr. Stadt Solingen	krfr. Stadt Wuppertal	Kreis Kleve	Kreis Mettmann	Rhein-Kreis Neuss	Kreis Viersen
<b>Unfälle insgesamt</b>	<b>793</b>	<b>358</b>	<b>529</b>	<b>1 227</b>	<b>1 604</b>	<b>2 315</b>	<b>1 933</b>	<b>1 236</b>
davon								
mit Getöteten	–	3	2	4	21	13	10	10
mit Verletzten	667	291	425	1 048	1 174	1 470	1 471	1 067
mit Personenschaden zusammen	667	294	427	1 052	1 195	1 483	1 481	1 077
schwerwiegende Unfälle mit Sachschaden (i. e. S.)	79	38	55	95	357	741	366	103
sonstige Unfälle unter dem Einfluss berauschender Mittel	47	26	47	80	52	91	86	56
Unfälle mit Personenschaden								
davon auf								
Bundesautobahnen	71	13	4	78	44	169	180	77
Bundesstraßen	82	84	91	159	309	119	87	75
Landstraßen	232	68	120	271	293	543	404	327
Kreisstraßen	107	1	26	85	88	99	132	151
anderen Straßen	175	128	186	459	461	553	678	447
<b>Beteiligte an Unfällen mit Personenschaden</b>	<b>1 398</b>	<b>609</b>	<b>864</b>	<b>2 155</b>	<b>2 284</b>	<b>2 897</b>	<b>2 934</b>	<b>2 077</b>
darunter im Alter von ... bis ... Jahren								
18 – 21	68	40	40	128	132	151	143	127
21 – 25	115	42	65	154	179	178	182	148
65 und mehr	156	77	103	233	357	437	432	322
an Unfällen mit Personenschaden beteiligte Verkehrsteilnehmer								
Führer von								
Krafträder mit Versicherungskennzeichen <sup>1)</sup>	48	15	24	58	75	51	83	74
Krafträder mit amtlichem Kennzeichen <sup>2)</sup>	44	23	43	108	78	125	111	70
Personenkraftwagen	968	435	582	1 399	1 405	1 855	1 819	1 319
Busse	27	10	30	67	12	41	44	12
landwirtschaftlichen Zugmaschinen	–	–	–	–	12	5	9	10
Güterkraftfahrzeugen	55	33	36	106	114	162	164	86
übrigen Kraftfahrzeugen	2	3	–	3	6	6	9	4
Kraftfahrzeugen zusammen	1 144	519	715	1 741	1 702	2 245	2 239	1 575
Fahrrädern <sup>3)</sup>	130	32	53	111	454	405	483	367
Fußgänger <sup>4)</sup>	113	53	91	283	107	233	193	112
Sonstige	11	5	5	20	21	14	19	23
<b>Verunglückte Personen insgesamt</b>	<b>841</b>	<b>382</b>	<b>538</b>	<b>1 374</b>	<b>1 581</b>	<b>1 921</b>	<b>2 043</b>	<b>1 355</b>
getötete Führer und Mitfahrer von								
Krafträder mit Versicherungskennzeichen <sup>1)</sup>	–	–	–	1	–	–	–	–
Krafträder mit amtlichem Kennzeichen <sup>2)</sup>	–	–	2	1	4	1	4	2
Personenkraftwagen	–	1	–	1	12	5	6	7
Güterkraftfahrzeugen	–	–	–	–	2	2	1	–
Fahrrädern <sup>3)</sup>	–	–	–	–	3	1	1	–
getötete Fußgänger <sup>4)</sup>	–	2	–	1	1	6	1	1
übrige Getötete	–	–	–	–	–	–	–	–
Getötete insgesamt	–	3	2	4	22	15	13	10
darunter im Alter von ... bis ... Jahren								
unter 6	–	–	–	–	–	–	–	–
6 – 15	–	–	–	–	1	–	–	–
18 – 21	–	–	–	–	1	–	2	1
21 – 25	–	–	–	–	4	–	2	1
65 und mehr	–	1	–	3	3	9	4	2

Anmerkung Seite 157



**Noch: 9. Straßenverkehrsunfälle, beteiligte Verkehrsteilnehmer, Verunglückte und  
Unfallursachen 2017 nach Verwaltungsbezirken**  
**Noch: 9.3 Innerhalb und außerhalb von Ortschaften**

Art des Nachweises	Noch: Verwaltungsbezirke							
	krfr. Stadt Oberhausen	krfr. Stadt Remscheid	krfr. Stadt Solingen	krfr. Stadt Wuppertal	Kreis Kleve	Kreis Mettmann	Rhein-Kreis Neuss	Kreis Viersen
<b>Noch: Verunglückte Personen insgesamt</b>								
verletzte Führer und Mitfahrer von								
Krafräder mit Versicherungskennzeichen <sup>1)</sup>	50	14	24	57	75	50	79	74
Krafräder mit amtlichen Kennzeichen <sup>2)</sup>	41	22	40	111	74	123	108	67
Personenkraftwagen	471	235	285	715	833	1 028	1 039	706
Güterkraftfahrzeugen	6	13	12	30	42	49	41	26
Fahrrädern <sup>3)</sup>	124	30	51	103	415	379	440	345
verletzte Fußgänger <sup>4)</sup>	111	50	91	262	101	219	177	105
übrige Verletzte	38	15	33	92	19	58	146	22
<b>Verletzte insgesamt</b>	<b>841</b>	<b>379</b>	<b>536</b>	<b>1 370</b>	<b>1 559</b>	<b>1 906</b>	<b>2 030</b>	<b>1 345</b>
darunter im Alter von ... bis ... Jahren								
unter 6	20	7	11	36	26	37	31	29
6 – 15	65	16	30	108	106	137	187	95
18 – 21	47	32	35	103	99	128	123	105
21 – 25	81	33	42	111	135	120	144	112
65 und mehr	100	54	67	138	244	259	282	197
<b>Polizeilich festgestellte Unfallursachen bei Unfällen mit Personenschaden</b>								
Fehlverhalten der Fahrzeugführer	822	347	532	1 161	1 377	1 937	1 777	1 394
darunter								
Alkoholeinfluss	24	8	11	23	48	43	61	38
Einfl. and. berauschender Mittel	6	9	3	9	12	14	16	3
nicht angepaßte Geschwindigkeit	81	37	39	80	135	141	201	164
Nichtbeachten der Vorfahrt	103	31	54	109	319	217	257	235
Fehler beim Abbiegen	76	15	39	57	147	147	134	139
falsche Fahrbahnbenutzung	9	19	8	16	151	92	95	79
ungenügender Sicherheitsabstand	116	42	53	133	105	89	257	118
Fehler beim Überholen	20	11	8	18	45	54	64	41
falsches Verhalten gegenüber Fußgängern	49	36	50	158	42	176	81	49
Fehlverhalten bei Fußgängern <sup>4)</sup>	17	19	51	132	38	83	100	39
darunter								
Alkoholeinfluss	1	1	1	–	2	2	1	1
fahrzeugbezogene Mängel	3	6	3	10	18	23	15	17
unfallbezogene Ursachen	37	62	47	94	187	110	75	91
Straßenverhältnisse	27	20	13	48	59	78	57	62
Witterungseinflüsse	7	4	2	7	26	26	8	12
Hindernisse und sonstige	3	38	32	39	102	6	10	17

**Noch: 9. Straßenverkehrsunfälle, beteiligte Verkehrsteilnehmer, Verunglückte und  
Unfallursachen 2017 nach Verwaltungsbezirken**  
**Noch: 9.3 Innerhalb und außerhalb von Ortschaften**

Art des Nachweises	Noch: Verwaltungsbezirke					
	Kreis Wesel	Reg.-Bez. Düsseldorf	krfr. Stadt Bonn	krfr. Stadt Köln	krfr. Stadt Leverkusen	Städteregion Aachen
<b>Unfälle insgesamt</b>	<b>1 955</b>	<b>21 873</b>	<b>1 519</b>	<b>6 072</b>	<b>752</b>	<b>2 487</b>
davon						
mit Getöteten	20	114	5	17	2	13
mit Verletzten	1 581	17 034	1 346	5 034	593	1 879
mit Personenschaden zusammen	1 601	17 148	1 351	5 051	595	1 892
schwerwiegende Unfälle mit Sachschaden (i. e. S.)	271	3 614	111	778	127	468
sonstige Unfälle unter dem Einfluss berauschender Mittel	83	1 111	57	243	30	127
 Unfälle mit Personenschaden						
davon auf						
Bundesautobahnen	114	1 344	87	405	110	89
Bundesstraßen	253	2 156	183	253	10	402
Landstraßen	456	4 624	113	135	31	568
Kreisstraßen	110	1 449	31	51	5	92
anderen Straßen	668	7 575	937	4 207	439	741
 <b>Beteiligte an Unfällen mit Personenschaden</b>	<b>3 211</b>	<b>34 378</b>	<b>2 718</b>	<b>10 112</b>	<b>1 221</b>	<b>3 706</b>
darunter im Alter von ... bis ... Jahren						
18 – 21	197	1 769	154	453	71	222
21 – 25	213	2 432	195	735	81	319
65 und mehr	488	4 509	305	898	119	393
 an Unfällen mit Personenschaden beteiligte Verkehrsteilnehmer						
Führer von						
Krafträder mit Versicherungskennzeichen <sup>1)</sup>	81	918	64	283	40	124
Krafträder mit amtlichem Kennzeichen <sup>2)</sup>	125	1 258	72	362	53	185
Personenkraftwagen	2 063	21 880	1 567	5 772	773	2 350
Busse	20	550	72	121	18	110
landwirtschaftlichen Zugmaschinen	5	48	1	3	–	1
Güterkraftfahrzeugen	174	1 653	89	498	65	119
übrigen Kraftfahrzeugen	5	68	7	16	2	5
Kraftfahrzeugen zusammen	2 473	26 375	1 872	7 055	951	2 894
Fahrrädern <sup>3)</sup>	548	4 687	584	2 060	166	495
Fußgänger <sup>4)</sup>	165	2 890	208	795	100	284
Sonstige	25	426	54	202	4	33
 <b>Verunglückte Personen insgesamt</b>	<b>2 101</b>	<b>21 989</b>	<b>1 681</b>	<b>6 262</b>	<b>778</b>	<b>2 407</b>
getötete Führer und Mitfahrer von						
Krafträder mit Versicherungskennzeichen <sup>1)</sup>	–	1	–	–	–	–
Krafträder mit amtlichem Kennzeichen <sup>2)</sup>	3	21	1	4	–	6
Personenkraftwagen	7	44	–	2	1	2
Güterkraftfahrzeugen	2	7	1	1	1	–
Fahrrädern <sup>3)</sup>	4	17	1	2	–	2
getötete Fußgänger <sup>4)</sup>	4	30	2	8	–	3
übrige Getötete	–	–	–	–	–	–
 Getötete insgesamt	20	120	5	17	2	13
darunter im Alter von ... bis ... Jahren						
unter 6	–	–	–	1	–	–
6 – 15	1	5	1	–	–	–
18 – 21	1	6	–	–	–	–
21 – 25	–	8	–	2	–	–
65 und mehr	7	41	1	5	1	4

Anmerkung Seite 157

**Noch: 9. Straßenverkehrsunfälle, beteiligte Verkehrsteilnehmer, Verunglückte und  
Unfallursachen 2017 nach Verwaltungsbezirken**  
**Noch: 9.3 Innerhalb und außerhalb von Ortschaften**

Art des Nachweises	Noch: Verwaltungsbezirke					
	Kreis Wesel	Reg.-Bez. Düsseldorf	krfr. Stadt Bonn	krfr. Stadt Köln	krfr. Stadt Leverkusen	Städteregion Aachen
<b>Noch: Verunglückte Personen insgesamt</b>						
verletzte Führer und Mitfahrer von						
Kraftfahrzeuge mit Versicherungskennzeichen <sup>1)</sup>	82	907	65	280	40	122
Kraftfahrzeuge mit amtlichen Kennzeichen <sup>2)</sup>	124	1 238	66	354	53	182
Personenkraftwagen	1 124	11 314	702	2 678	398	1 201
Güterkraftfahrzeugen	59	446	19	121	20	25
Fahrrädern <sup>3)</sup>	506	4 311	543	1 869	147	465
verletzte Fußgänger <sup>4)</sup>	143	2 720	188	708	89	265
übrige Verletzte	43	933	93	235	29	134
<b>Verletzte insgesamt</b>	<b>2 081</b>	<b>21 869</b>	<b>1 676</b>	<b>6 245</b>	<b>776</b>	<b>2 394</b>
darunter im Alter von ... bis ... Jahren						
unter 6	32	407	22	81	12	58
6 – 15	133	1 558	90	353	53	146
18 – 21	157	1 384	121	343	51	183
21 – 25	156	1 753	143	505	64	230
65 und mehr	300	2 862	205	574	75	250
<b>Polizeilich festgestellte Unfallursachen bei Unfällen mit Personenschaden</b>						
Fehlverhalten der Fahrzeugführer	2 103	21 128	1 652	5 758	756	2 342
darunter						
Alkoholeinfluss	69	569	40	190	21	75
Einfl. and. berauschender Mittel	13	156	4	36	1	19
nicht angepaßte Geschwindigkeit	277	2 049	111	359	62	301
Nichtbeachten der Vorfahrt	338	2 793	164	688	86	252
Fehler beim Abbiegen	186	1 918	175	491	58	228
falsche Fahrbahnbenutzung	105	952	62	264	47	50
ungenügender Sicherheitsabstand	292	2 375	165	1 034	168	329
Fehler beim Überholen	76	577	40	202	19	55
falsches Verhalten gegenüber Fußgängern	78	1 487	94	368	49	142
Fehlverhalten bei Fußgängern <sup>4)</sup>	58	1 227	83	382	44	119
darunter						
Alkoholeinfluss	1	30	2	1	–	2
fahrzeugbezogene Mängel	15	164	9	56	6	16
unfallbezogene Ursachen		1 493	183	419	51	120
Straßenverhältnisse	58	844	56	183	22	64
Witterungseinflüsse	11	183	18	28	9	12
Hindernisse und sonstige	44	466	109	208	20	44

**Noch: 9. Straßenverkehrsunfälle, beteiligte Verkehrsteilnehmer, Verunglückte und  
Unfallursachen 2017 nach Verwaltungsbezirken**  
Noch: 9.3 Innerhalb und außerhalb von Ortschaften

Art des Nachweises	Noch: Verwaltungsbezirke							
	Kreis Düren	Rhein- Erf- Kreis	Kreis Eus- kirchen	Kreis Heins- berg	Ober- bergischer Kreis	Rheinisch- Bergischer Kreis	Rhein- Sieg Kreis	Reg.-Bez. Köln
<b>Unfälle insgesamt</b>	<b>1 180</b>	<b>1 645</b>	<b>779</b>	<b>1 208</b>	<b>1 224</b>	<b>1 156</b>	<b>2 163</b>	<b>20 185</b>
davon								
mit Getöteten	11	12	7	15	8	8	18	116
mit Verletzten	1 013	1 401	674	848	876	868	1 811	16 343
mit Personenschaden zusammen	1 024	1 413	681	863	884	876	1 829	16 459
schwerwiegende Unfälle mit Sachschaden (i. e. S.)	94	142	63	308	285	228	221	2 825
sonstige Unfälle unter dem Einfluss berauschender Mittel	62	90	35	37	55	52	113	901
Unfälle mit Personenschaden								
davon auf								
Bundesautobahnen	58	134	30	17	51	73	135	1 189
Bundesstraßen	215	100	109	111	162	48	235	1 828
Landstraßen	285	435	170	295	351	432	625	3 440
Kreisstraßen	106	207	52	77	68	84	99	872
anderen Straßen	360	537	320	363	252	239	735	9 130
<b>Beteiligte an Unfällen mit Personenschaden</b>	<b>1 962</b>	<b>2 748</b>	<b>1 235</b>	<b>1 632</b>	<b>1 584</b>	<b>1 677</b>	<b>3 530</b>	<b>32 125</b>
darunter im Alter von ... bis ... Jahren								
18 – 21	126	150	95	110	139	119	218	1 857
21 – 25	168	200	92	166	159	107	267	2 489
65 und mehr	230	364	154	231	200	231	466	3 591
an Unfällen mit Personenschaden beteiligte Verkehrsteilnehmer								
Führer von								
Krafträder mit Versicherungskennzeichen <sup>1)</sup>	64	88	39	81	41	30	109	963
Krafträder mit amtlichem Kennzeichen <sup>2)</sup>	147	98	104	64	161	106	204	1 556
Personenkraftwagen	1 249	1 716	797	1 016	1 060	1 070	2 323	19 693
Busse	26	26	11	12	8	29	35	468
landwirtschaftlichen Zugmaschinen	11	4	6	9	3	4	7	49
Güterkraftfahrzeugen	88	142	65	79	74	76	153	1 448
übrigen Kraftfahrzeugen	3	11	1	5	4	3	12	69
Kraftfahrzeugen zusammen	1 588	2 085	1 023	1 266	1 351	1 318	2 843	24 246
Fahrrädern <sup>3)</sup>	235	458	130	247	126	195	444	5 140
Fußgänger <sup>4)</sup>	110	184	74	104	97	141	215	2 312
Sonstige	29	21	8	15	10	23	28	427
<b>Verunglückte Personen insgesamt</b>	<b>1 407</b>	<b>1 829</b>	<b>893</b>	<b>1 181</b>	<b>1 212</b>	<b>1 084</b>	<b>2 403</b>	<b>21 137</b>
getötete Führer und Mitfahrer von								
Krafträder mit Versicherungskennzeichen <sup>1)</sup>	–	–	–	–	–	–	1	1
Krafträder mit amtlichem Kennzeichen <sup>2)</sup>	3	1	1	3	3	2	2	26
Personenkraftwagen	3	10	5	5	2	1	12	43
Güterkraftfahrzeugen	1	1	–	2	–	1	1	9
Fahrrädern <sup>3)</sup>	–	2	1	3	2	1	2	16
getötete Fußgänger <sup>4)</sup>	3	1	–	2	1	3	3	26
übrige Getötete	1	–	–	–	–	–	–	1
Getötete insgesamt	11	15	7	15	8	8	21	122
darunter im Alter von ... bis ... Jahren								
unter 6	–	–	–	–	–	–	–	2
6 – 15	1	–	–	–	–	–	–	2
18 – 21	–	2	–	–	1	–	2	5
21 – 25	1	1	2	2	–	1	–	9
65 und mehr	2	4	3	6	2	3	7	38

Anmerkung Seite 157

**Noch: 9. Straßenverkehrsunfälle, beteiligte Verkehrsteilnehmer, Verunglückte und  
Unfallursachen 2017 nach Verwaltungsbezirken**  
Noch: 9.3 Innerhalb und außerhalb von Ortschaften

Art des Nachweises	Noch: Verwaltungsbezirke							
	Kreis Düren	Rhein- Erf- Kreis	Kreis Eus- kirchen	Kreis Heins- berg	Ober- bergischer Kreis	Rheinisch- Bergischer Kreis	Rhein- Sieg Kreis	Reg.-Bez. Köln
<b>Noch: Verunglückte Personen insgesamt</b>								
verletzte Führer und Mitfahrer von								
Kraftfahrzeuge mit Versicherungskennzeichen <sup>1)</sup>	65	87	40	81	43	27	107	957
Kraftfahrzeuge mit amtlichen Kennzeichen <sup>2)</sup>	139	98	98	65	167	105	208	1 535
Personenkraftwagen	799	934	517	635	746	571	1 348	10 529
Güterkraftfahrzeugen	20	48	20	25	21	26	50	395
Fahrrädern <sup>3)</sup>	223	429	121	228	120	185	426	4 756
verletzte Fußgänger <sup>4)</sup>	101	168	72	99	95	132	202	2 119
übrige Verletzte	49	50	18	33	12	30	41	724
<b>Verletzte insgesamt</b>	<b>1 396</b>	<b>1 814</b>	<b>886</b>	<b>1 166</b>	<b>1 204</b>	<b>1 076</b>	<b>2 382</b>	<b>21 015</b>
darunter im Alter von ... bis ... Jahren								
unter 6	32	29	8	18	18	17	50	345
6 – 15	87	143	64	95	79	79	187	1 376
18 – 21	114	122	77	75	124	89	159	1 458
21 – 25	121	131	69	131	137	92	213	1 836
65 und mehr	157	229	102	159	118	139	300	2 308
<b>Polizeilich festgestellte Unfallursachen bei Unfällen mit Personenschaden</b>								
Fehlverhalten der Fahrzeugführer	1 177	1 650	794	1 363	1 060	1 015	2 497	20 064
darunter								
Alkoholeinfluss	46	45	34	33	38	23	64	609
Einfl. and. berauschender Mittel	14	17	5	18	17	9	14	154
nicht angepaßte Geschwindigkeit	197	151	88	232	197	155	282	2 135
Nichtbeachten der Vorfahrt	156	254	114	166	126	93	335	2 434
Fehler beim Abbiegen	91	138	34	106	68	69	175	1 633
falsche Fahrbahnbenutzung	41	69	41	92	48	57	119	890
ungenügender Sicherheitsabstand	135	270	67	119	83	177	199	2 746
Fehler beim Überholen	38	47	31	39	45	33	92	641
falsches Verhalten gegenüber Fußgängern	37	85	33	45	45	80	94	1 072
Fehlverhalten bei Fußgängern <sup>4)</sup>	35	67	12	49	35	32	97	955
darunter								
Alkoholeinfluss	3	–	–	–	–	–	2	10
fahrzeugbezogene Mängel	9	16	10	18	6	15	26	187
unfallbezogene Ursachen	93	126	146	60	84	105	298	1 685
Straßenverhältnisse	27	76	38	39	51	39	102	697
Witterungseinflüsse	7	16	5	13	9	12	24	153
Hindernisse und sonstige	59	34	103	8	24	54	172	835

**Noch: 9. Straßenverkehrsunfälle, beteiligte Verkehrsteilnehmer, Verunglückte und  
Unfallursachen 2017 nach Verwaltungsbezirken**  
Noch: 9.3 Innerhalb und außerhalb von Ortschaften

Art des Nachweises	Noch: Verwaltungsbezirke						
	krfr. Stadt Bottrop	krfr. Stadt Gelsenkirchen	krfr. Stadt Münster	Kreis Borken	Kreis Coesfeld	Kreis Reckling- hausen	Kreis Steinfurt
<b>Unfälle insgesamt</b>	<b>366</b>	<b>1 095</b>	<b>1 538</b>	<b>1 726</b>	<b>1 003</b>	<b>2 268</b>	<b>2 042</b>
davon							
mit Getöteten	3	2	5	18	8	11	28
mit Verletzten	302	761	1 347	1 450	779	1 909	1 565
mit Personenschaden zusammen	305	763	1 352	1 468	787	1 920	1 593
schwerwiegende Unfälle mit Sachschaden (i. e. S.)	35	268	127	195	179	200	367
sonstige Unfälle unter dem Einfluss berauschender Mittel	26	64	59	63	37	148	82
Unfälle mit Personenschaden							
davon auf							
Bundesautobahnen	46	36	57	35	44	162	70
Bundesstraßen	9	96	212	105	162	227	157
Landstraßen	151	260	292	382	171	604	521
Kreisstraßen	19	69	245	239	173	224	247
anderen Straßen	80	302	546	707	237	703	598
<b>Beteiligte an Unfällen mit Personenschaden</b>	<b>613</b>	<b>1 542</b>	<b>2 640</b>	<b>2 742</b>	<b>1 448</b>	<b>3 849</b>	<b>2 928</b>
darunter im Alter von ... bis ... Jahren							
18 – 21	40	91	148	197	123	244	229
21 – 25	63	134	240	222	93	254	229
65 und mehr	76	164	330	380	239	544	420
an Unfällen mit Personenschaden beteiligte Verkehrsteilnehmer							
Führer von							
Kraftfahrzeuge mit Versicherungskennzeichen <sup>1)</sup>	14	35	57	87	36	119	88
Kraftfahrzeuge mit amtlichem Kennzeichen <sup>2)</sup>	26	49	70	94	65	160	134
Personenkraftwagen	413	1 076	1 285	1 563	893	2 468	1 733
Busse	19	25	46	14	3	64	18
landwirtschaftlichen Zugmaschinen	1	–	4	8	10	4	8
Güterkraftfahrzeugen	39	70	96	117	58	164	144
übrigen Kraftfahrzeugen	–	4	7	9	3	8	10
Kraftfahrzeugen zusammen	512	1 259	1 565	1 892	1 068	2 987	2 135
Fahrrädern <sup>3)</sup>	64	138	876	743	304	569	646
Fußgänger <sup>4)</sup>	32	125	177	83	62	276	107
Sonstige	5	20	22	24	14	17	40
<b>Verunglückte Personen insgesamt</b>	<b>394</b>	<b>1 045</b>	<b>1 604</b>	<b>1 800</b>	<b>1 045</b>	<b>2 441</b>	<b>2 045</b>
getötete Führer und Mitfahrer von							
Kraftfahrzeuge mit Versicherungskennzeichen <sup>1)</sup>	–	–	–	–	–	–	–
Kraftfahrzeuge mit amtlichem Kennzeichen <sup>2)</sup>	1	1	1	1	4	1	4
Personenkraftwagen	–	–	1	5	5	7	13
Güterkraftfahrzeugen	–	–	–	3	–	2	–
Fahrrädern <sup>3)</sup>	1	1	1	6	1	–	8
getötete Fußgänger <sup>4)</sup>	1	–	2	4	1	2	3
übrige Getötete	–	–	–	–	–	–	1
Getötete insgesamt	3	2	5	19	11	12	29
darunter im Alter von ... bis ... Jahren							
unter 6	–	–	–	–	–	–	–
6 – 15	–	–	–	1	–	–	–
18 – 21	–	–	–	–	2	1	5
21 – 25	–	–	–	–	–	–	–
65 und mehr	2	–	1	9	5	4	7

Anmerkung Seite 157

**Noch: 9. Straßenverkehrsunfälle, beteiligte Verkehrsteilnehmer, Verunglückte und  
Unfallursachen 2017 nach Verwaltungsbezirken**  
Noch: 9.3 Innerhalb und außerhalb von Ortschaften

Art des Nachweises	Noch: Verwaltungsbezirke						
	krfr. Stadt Bottrop	krfr. Stadt Gelsenkirchen	krfr. Stadt Münster	Kreis Borken	Kreis Coesfeld	Kreis Reckling- hausen	Kreis Steinfurt
<b>Noch: Verunglückte Personen insgesamt</b>							
verletzte Führer und Mitfahrer von							
Krafräder mit Versicherungskennzeichen <sup>1)</sup>	14	33	58	83	34	116	88
Krafräder mit amtlichen Kennzeichen <sup>2)</sup>	26	48	65	93	59	162	128
Personenkraftwagen	235	654	519	806	565	1 241	1 036
Güterkraftfahrzeugen	7	10	24	33	21	40	35
Fahrrädern <sup>3)</sup>	61	134	745	672	284	538	587
verletzte Fußgänger <sup>4)</sup>	30	118	149	73	56	255	92
übrige Verletzte	18	46	39	21	15	77	50
<b>Verletzte insgesamt</b>	<b>391</b>	<b>1 043</b>	<b>1 599</b>	<b>1 781</b>	<b>1 034</b>	<b>2 429</b>	<b>2 016</b>
darunter im Alter von ... bis ... Jahren							
unter 6	9	23	24	11	14	43	31
6 – 15	27	81	87	143	67	206	140
18 – 21	29	71	107	146	107	180	185
21 – 25	39	95	173	154	69	165	180
65 und mehr	52	105	205	250	169	330	276
<b>Polizeilich festgestellte Unfallursachen bei Unfällen mit Personenschaden</b>							
Fehlverhalten der Fahrzeugführer	416	1 099	1 665	1 795	951	2 539	1 977
darunter							
Alkoholeinfluss	9	19	60	62	43	84	79
Einfl. and. berauschender Mittel	–	3	2	5	5	18	14
nicht angepaßte Geschwindigkeit	33	202	51	146	96	177	221
Nichtbeachten der Vorfahrt	54	133	191	370	166	313	360
Fehler beim Abbiegen	43	91	245	174	83	251	195
falsche Fahrbahnbenutzung	19	48	65	112	57	140	120
ungenügender Sicherheitsabstand	70	185	199	184	58	304	175
Fehler beim Überholen	8	27	70	45	40	64	50
falsches Verhalten gegenüber Fußgängern	19	73	61	31	29	133	34
Fehlverhalten bei Fußgängern <sup>4)</sup>	18	95	87	29	19	102	53
darunter							
Alkoholeinfluss	–	3	3	1	–	3	2
fahrzeugbezogene Mängel	–	5	12	9	12	23	24
unfallbezogene Ursachen	32	43	259	292	121	176	179
Straßenverhältnisse	17	18	74	71	68	72	87
Witterungseinflüsse	3	6	21	21	16	43	31
Hindernisse und sonstige	12	19	164	200	37	61	61

**Noch: 9. Straßenverkehrsunfälle, beteiligte Verkehrsteilnehmer, Verunglückte und  
Unfallursachen 2017 nach Verwaltungsbezirken**  
Noch: 9.3 Innerhalb und außerhalb von Ortschaften

Art des Nachweises	Noch: Verwaltungsbezirke							
	Kreis Warendorf	Reg.-Bez. Münster	krfr. Stadt Bielefeld	Kreis Gütersloh	Kreis Herford	Kreis Höxter	Kreis Lippe	Kreis Minden- Lübbecke
<b>Unfälle insgesamt</b>	<b>1 219</b>	<b>11 257</b>	<b>1 515</b>	<b>1 754</b>	<b>1 054</b>	<b>504</b>	<b>1 285</b>	<b>1 424</b>
davon								
mit Getöteten	17	92	11	16	6	2	14	6
mit Verletzten	985	9 098	1 106	1 305	695	404	923	943
mit Personenschaden zusammen	1 002	9 190	1 117	1 321	701	406	937	949
schwerwiegende Unfälle mit Sachschaden (i. e. S.)	168	1 539	321	374	296	78	292	406
sonstige Unfälle unter dem Einfluss berauschender Mittel	49	528	77	59	57	20	56	69
Unfälle mit Personenschaden								
davon auf								
Bundesautobahnen	49	499	53	34	44	9	6	36
Bundesstraßen	160	1 128	148	191	72	112	210	200
Landstraßen	297	2 678	342	430	282	125	301	300
Kreisstraßen	160	1 376	128	197	81	63	155	119
anderen Straßen	336	3 509	446	469	222	97	265	294
<b>Beteiligte an Unfällen mit Personenschaden</b>	<b>1 924</b>	<b>17 686</b>	<b>2 264</b>	<b>2 554</b>	<b>1 352</b>	<b>734</b>	<b>1 780</b>	<b>1 835</b>
darunter im Alter von ... bis ... Jahren								
18 – 21	134	1 206	150	161	105	62	134	135
21 – 25	157	1 392	190	182	85	66	159	174
65 und mehr	272	2 425	242	350	196	100	244	232
an Unfällen mit Personenschaden beteiligte Verkehrsteilnehmer								
Führer von								
Krafträder mit Versicherungskennzeichen <sup>1)</sup>	60	496	39	63	51	14	50	57
Krafträder mit amtlichem Kennzeichen <sup>2)</sup>	77	675	62	84	57	51	100	77
Personenkraftwagen	1 191	10 622	1 476	1 557	901	487	1 200	1 218
Busse	12	201	21	10	10	9	16	14
landwirtschaftlichen Zugmaschinen	6	41	1	13	3	9	4	6
Güterkraftfahrzeugen	97	785	104	146	80	38	78	113
übrigen Kraftfahrzeugen	5	46	6	5	5	4	3	3
Kraftfahrzeugen zusammen	1 448	12 866	1 709	1 878	1 107	612	1 451	1 488
Fahrrädern <sup>3)</sup>	360	3 700	343	528	173	70	213	252
Fußgänger <sup>4)</sup>	96	958	191	114	69	42	108	82
Sonstige	20	162	21	34	3	10	8	13
<b>Verunglückte Personen insgesamt</b>	<b>1 386</b>	<b>11 760</b>	<b>1 437</b>	<b>1 716</b>	<b>936</b>	<b>538</b>	<b>1 256</b>	<b>1 242</b>
getötete Führer und Mitfahrer von								
Krafträder mit Versicherungskennzeichen <sup>1)</sup>	1	1	1	–	–	–	–	–
Krafträder mit amtlichem Kennzeichen <sup>2)</sup>	2	15	1	4	1	–	3	–
Personenkraftwagen	9	40	1	7	4	–	9	6
Güterkraftfahrzeugen	–	5	1	–	–	–	1	–
Fahrrädern <sup>3)</sup>	3	21	1	3	2	1	–	–
getötete Fußgänger <sup>4)</sup>	4	17	6	3	–	1	3	–
übrige Getötete	–	1	–	–	–	–	–	–
Getötete insgesamt	19	100	11	17	7	2	16	6
darunter im Alter von ... bis ... Jahren								
unter 6	–	–	–	1	–	–	–	1
6 – 15	–	1	–	–	–	–	–	–
18 – 21	1	9	–	1	–	–	1	–
21 – 25	1	1	–	1	2	–	–	1
65 und mehr	5	33	5	6	1	2	7	3

Anmerkung Seite 157



**Noch: 9. Straßenverkehrsunfälle, beteiligte Verkehrsteilnehmer, Verunglückte und  
Unfallursachen 2017 nach Verwaltungsbezirken**  
Noch: 9.3 Innerhalb und außerhalb von Ortschaften

Art des Nachweises	Noch: Verwaltungsbezirke							
	Kreis Warendorf	Reg.-Bez. Münster	krfr. Stadt Bielefeld	Kreis Gütersloh	Kreis Herford	Kreis Höxter	Kreis Lippe	Kreis Minden- Lübbecke
<b>Noch: Verunglückte Personen insgesamt</b>								
verletzte Führer und Mitfahrer von								
Krafräder mit Versicherungskennzeichen <sup>1)</sup>	59	485	40	62	53	14	50	60
Krafräder mit amtlichen Kennzeichen <sup>2)</sup>	71	652	62	80	56	50	95	82
Personenkraftwagen	750	5 806	784	894	551	343	747	733
Güterkraftfahrzeugen	45	215	21	37	21	11	23	30
Fahrrädern <sup>3)</sup>	327	3 348	314	488	163	67	202	233
verletzte Fußgänger <sup>4)</sup>	86	859	180	104	68	39	99	80
übrige Verletzte	29	295	25	34	17	12	24	18
<b>Verletzte insgesamt</b>	<b>1 367</b>	<b>11 660</b>	<b>1 426</b>	<b>1 699</b>	<b>929</b>	<b>536</b>	<b>1 240</b>	<b>1 236</b>
darunter im Alter von ... bis ... Jahren								
unter 6	27	182	31	29	14	8	21	23
6 – 15	84	835	96	132	60	30	94	96
18 – 21	113	938	102	129	87	53	115	106
21 – 25	124	999	126	142	65	53	117	127
65 und mehr	189	1 576	150	233	128	76	165	141
<b>Polizeilich festgestellte Unfallursachen bei Unfällen mit Personenschaden</b>								
Fehlverhalten der Fahrzeugführer	1 204	11 646	1 307	1 676	833	597	1 106	1 218
darunter								
Alkoholeinfluss	50	406	45	73	37	10	43	37
Einfl. and. berauschender Mittel	6	53	7	6	6	3	7	5
nicht angepaßte Geschwindigkeit	96	1 022	78	124	101	137	183	125
Nichtbeachten der Vorfahrt	220	1 807	168	300	144	69	158	231
Fehler beim Abbiegen	112	1 194	145	170	66	39	109	87
falsche Fahrbahnbenutzung	72	633	83	172	49	33	106	73
ungenügender Sicherheitsabstand	85	1 260	177	128	59	43	135	132
Fehler beim Überholen	45	349	26	58	22	30	27	35
falsches Verhalten gegenüber Fußgängern	43	423	77	61	27	23	42	51
Fehlverhalten bei Fußgängern <sup>4)</sup>	48	451	62	31	26	8	29	29
darunter								
Alkoholeinfluss	2	14	1	–	–	–	3	1
fahrzeugbezogene Mängel	6	91	9	19	9	2	8	11
unfallbezogene Ursachen	130	1 232	152	90	65	68	80	88
Straßenverhältnisse	54	461	103	42	45	33	47	42
Witterungseinflüsse	29	170	16	15	6	5	13	17
Hindernisse und sonstige	47	601	33	33	14	30	20	29

**Noch: 9. Straßenverkehrsunfälle, beteiligte Verkehrsteilnehmer, Verunglückte und  
Unfallursachen 2017 nach Verwaltungsbezirken**  
Noch: 9.3 Innerhalb und außerhalb von Ortschaften

Art des Nachweises	Noch: Verwaltungsbezirke						
	Kreis Paderborn	Reg.-Bez. Detmold	krfr. Stadt Bochum	krfr. Stadt Dortmund	krfr. Stadt Hagen	krfr. Stadt Hamm	krfr. Stadt Herne
<b>Unfälle insgesamt</b>	<b>1 525</b>	<b>9 061</b>	<b>1 224</b>	<b>2 343</b>	<b>729</b>	<b>818</b>	<b>478</b>
davon							
mit Getöteten	10	65	5	6	2	3	1
mit Verletzten	1 145	6 521	858	1 901	615	639	352
mit Personenschaden zusammen	1 155	6 586	863	1 907	617	642	353
schwerwiegende Unfälle mit Sachschaden (i. e. S.)	305	2 072	252	276	63	144	86
sonstige Unfälle unter dem Einfluss berauschender Mittel	65	403	109	160	49	32	39
Unfälle mit Personenschaden							
davon auf							
Bundesautobahnen	49	231	137	112	84	44	48
Bundesstraßen	90	1 023	90	309	91	70	20
Landstraßen	308	2 088	191	527	53	192	95
Kreisstraßen	139	882	168	115	10	143	53
anderen Straßen	569	2 362	277	844	379	193	137
<b>Beteiligte an Unfällen mit Personenschaden</b>	<b>2 103</b>	<b>12 622</b>	<b>1 774</b>	<b>3 867</b>	<b>1 249</b>	<b>1 273</b>	<b>711</b>
darunter im Alter von ... bis ... Jahren							
18 – 21	148	895	92	202	80	88	39
21 – 25	195	1 051	151	341	104	107	37
65 und mehr	245	1 609	211	403	133	145	99
an Unfällen mit Personenschaden beteiligte Verkehrsteilnehmer							
Führer von							
Krafträder mit Versicherungskennzeichen <sup>1)</sup>	60	334	61	86	26	42	22
Krafträder mit amtlichem Kennzeichen <sup>2)</sup>	81	512	65	117	52	45	25
Personenkraftwagen	1 295	8 134	1 196	2 571	840	843	466
Busse	21	101	28	52	40	13	8
landwirtschaftlichen Zugmaschinen	7	43	–	–	1	1	–
Güterkraftfahrzeugen	106	665	80	208	86	52	36
übrigen Kraftfahrzeugen	10	36	4	6	2	3	1
Kraftfahrzeugen zusammen	1 580	9 825	1 434	3 040	1 047	999	558
Fahrrädern <sup>3)</sup>	406	1 985	178	400	59	188	83
Fußgänger <sup>4)</sup>	102	708	133	364	130	78	64
Sonstige	15	104	29	63	13	8	6
<b>Verunglückte Personen insgesamt</b>	<b>1 516</b>	<b>8 641</b>	<b>1 106</b>	<b>2 433</b>	<b>813</b>	<b>851</b>	<b>426</b>
getötete Führer und Mitfahrer von							
Krafträder mit Versicherungskennzeichen <sup>1)</sup>	–	1	–	1	–	–	–
Krafträder mit amtlichem Kennzeichen <sup>2)</sup>	1	10	–	1	–	–	–
Personenkraftwagen	5	32	1	1	–	1	–
Güterkraftfahrzeugen	3	5	–	–	–	–	–
Fahrrädern <sup>3)</sup>	–	7	–	2	–	–	1
getötete Fußgänger <sup>4)</sup>	1	14	4	1	2	2	–
übrige Getötete	–	–	–	–	–	–	–
Getötete insgesamt	10	69	5	6	2	3	1
darunter im Alter von ... bis ... Jahren							
unter 6	–	2	–	–	1	–	–
6 – 15	–	–	–	3	–	–	–
18 – 21	–	2	1	–	–	–	–
21 – 25	2	6	–	–	–	–	–
65 und mehr	3	27	1	–	1	3	1

Anmerkung Seite 157

**Noch: 9. Straßenverkehrsunfälle, beteiligte Verkehrsteilnehmer, Verunglückte und  
Unfallursachen 2017 nach Verwaltungsbezirken**  
Noch: 9.3 Innerhalb und außerhalb von Ortschaften

Art des Nachweises	Noch: Verwaltungsbezirke						
	Kreis Paderborn	Reg.-Bez. Detmold	krfr. Stadt Bochum	krfr. Stadt Dortmund	krfr. Stadt Hagen	krfr. Stadt Hamm	krfr. Stadt Herne
<b>Noch: Verunglückte Personen insgesamt</b>							
verletzte Führer und Mitfahrer von							
Kraftfahrzeuge mit Versicherungskennzeichen <sup>1)</sup>	59	338	63	85	24	42	22
Kraftfahrzeuge mit amtlichen Kennzeichen <sup>2)</sup>	79	504	69	118	49	48	25
Personenkraftwagen	825	4 877	620	1 363	463	481	223
Güterkraftfahrzeugen	40	183	16	33	22	5	8
Fahrrädern <sup>3)</sup>	376	1 843	167	378	55	172	78
verletzte Fußgänger <sup>4)</sup>	95	665	122	350	126	70	59
übrige Verletzte	32	162	44	100	72	30	10
<b>Verletzte insgesamt</b>	<b>1 506</b>	<b>8 572</b>	<b>1 101</b>	<b>2 427</b>	<b>811</b>	<b>848</b>	<b>425</b>
darunter im Alter von ... bis ... Jahren							
unter 6	39	165	24	46	22	21	9
6 – 15	117	625	44	155	48	59	34
18 – 21	122	714	66	163	61	74	30
21 – 25	142	772	106	238	86	72	30
65 und mehr	174	1 067	147	256	90	89	41
<b>Polizeilich festgestellte Unfallursachen bei Unfällen mit Personenschaden</b>							
Fehlverhalten der Fahrzeugführer	1 401	8 138	1 091	2 323	783	768	466
darunter							
Alkoholeinfluss	67	312	37	65	25	28	12
Einfl. and. berauschender Mittel	10	44	4	23	8	12	4
nicht angepaßte Geschwindigkeit	224	972	81	158	90	45	26
Nichtbeachten der Vorfahrt	192	1 262	102	281	53	113	57
Fehler beim Abbiegen	127	743	74	184	52	67	39
falsche Fahrbahnbenutzung	69	585	47	73	14	35	37
ungenügender Sicherheitsabstand	105	779	192	289	115	124	60
Fehler beim Überholen	58	256	29	34	20	16	7
falsches Verhalten gegenüber Fußgängern	39	320	82	150	79	41	41
Fehlverhalten bei Fußgängern <sup>4)</sup>	58	243	91	159	33	22	34
darunter							
Alkoholeinfluss	–	5	4	7	–	1	1
fahrzeugbezogene Mängel	13	71	8	13	7	9	1
unfallbezogene Ursachen	114	657	53	216	46	36	25
Straßenverhältnisse	68	380	29	60	22	15	10
Witterungseinflüsse	16	88	12	14	5	5	4
Hindernisse und sonstige	30	189	12	142	19	16	11

**Noch: 9. Straßenverkehrsunfälle, beteiligte Verkehrsteilnehmer, Verunglückte und  
Unfallursachen 2017 nach Verwaltungsbezirken**  
Noch: 9.3 Innerhalb und außerhalb von Ortschaften

Art des Nachweises	Noch: Verwaltungsbezirke							
	Ennepe- Ruhr-Kreis	Hoch- sauerland- kreis	Märkischer Kreis	Kreis Olpe	Kreis Siegen- Wittgenstein	Kreis Soest	Kreis Unna	Reg.-Bez. Arnsberg
<b>Unfälle insgesamt</b>	<b>1 099</b>	<b>1 094</b>	<b>1 789</b>	<b>625</b>	<b>1 070</b>	<b>1 104</b>	<b>1 830</b>	<b>14 203</b>
davon								
mit Getöteten	6	8	7	3	6	12	12	71
mit Verletzten	907	771	1 288	432	779	942	1 451	10 935
mit Personenschaden zusammen	913	779	1 295	435	785	954	1 463	11 006
schwerwiegende Unfälle mit Sachschaden (i. e. S.)	123	264	398	168	235	97	281	2 387
sonstige Unfälle unter dem Einfluss berauschender Mittel	63	51	96	22	50	53	86	810
Unfälle mit Personenschaden								
davon auf								
Bundesautobahnen	81	37	76	44	37	64	260	1 024
Bundesstraßen	82	187	265	83	188	149	230	1 764
Landstraßen	389	233	463	143	305	219	410	3 220
Kreisstraßen	45	65	73	36	65	103	150	1 026
anderen Straßen	316	257	418	129	190	419	413	3 972
<b>Beteiligte an Unfällen mit Personenschaden</b>	<b>1 732</b>	<b>1 415</b>	<b>2 401</b>	<b>777</b>	<b>1 444</b>	<b>1 791</b>	<b>2 940</b>	<b>21 374</b>
darunter im Alter von ... bis ... Jahren								
18 – 21	127	137	192	83	115	152	201	1 508
21 – 25	150	117	207	78	143	140	226	1 801
65 und mehr	234	183	275	75	172	233	413	2 576
an Unfällen mit Personenschaden beteiligte Verkehrsteilnehmer								
Führer von								
Krafträder mit Versicherungskennzeichen <sup>1)</sup>	54	39	46	27	47	53	89	592
Krafträder mit amtlichem Kennzeichen <sup>2)</sup>	141	148	172	57	94	97	116	1 129
Personenkraftwagen	1 093	924	1 634	508	976	1 109	1 890	14 050
Busse	27	9	43	2	25	10	19	276
landwirtschaftlichen Zugmaschinen	3	3	6	6	1	7	4	32
Güterkraftfahrzeugen	77	73	97	46	86	117	226	1 184
übrigen Kraftfahrzeugen	6	4	7	3	2	6	11	55
Kraftfahrzeugen zusammen	1 401	1 200	2 005	649	1 231	1 399	2 355	17 318
Fahrrädern <sup>3)</sup>	154	119	175	67	101	293	396	2 213
Fußgänger <sup>4)</sup>	169	89	191	53	94	93	165	1 623
Sonstige	8	7	30	8	18	6	24	220
<b>Verunglückte Personen insgesamt</b>	<b>1 184</b>	<b>1 061</b>	<b>1 711</b>	<b>576</b>	<b>995</b>	<b>1 241</b>	<b>1 937</b>	<b>14 334</b>
getötete Führer und Mitfahrer von								
Krafträder mit Versicherungskennzeichen <sup>1)</sup>	–	–	–	–	–	–	–	1
Krafträder mit amtlichem Kennzeichen <sup>2)</sup>	–	2	3	2	2	4	4	18
Personenkraftwagen	1	4	1	1	1	4	3	18
Güterkraftfahrzeugen	1	–	–	–	–	–	3	4
Fahrrädern <sup>3)</sup>	–	1	2	–	–	4	–	10
getötete Fußgänger <sup>4)</sup>	4	2	1	–	2	–	3	21
übrige Getötete	–	–	–	–	1	–	–	1
Getötete insgesamt	6	9	7	3	6	12	13	73
darunter im Alter von ... bis ... Jahren								
unter 6	–	–	–	–	–	–	–	1
6 – 15	–	–	–	–	–	1	–	4
18 – 21	1	3	–	–	2	1	2	10
21 – 25	–	–	1	–	2	–	1	4
65 und mehr	2	1	2	–	1	3	5	20

Anmerkung Seite 157

**Noch: 9. Straßenverkehrsunfälle, beteiligte Verkehrsteilnehmer, Verunglückte und  
Unfallursachen 2017 nach Verwaltungsbezirken**  
Noch: 9.3 Innerhalb und außerhalb von Ortschaften

Art des Nachweises	Noch: Verwaltungsbezirke							
	Ennepe- Ruhr-Kreis	Hoch- sauerland- kreis	Märkischer Kreis	Kreis Olpe	Kreis Siegen- Wittgenstein	Kreis Soest	Kreis Unna	Reg.-Bez. Arnsberg
<b>Noch: Verunglückte Personen insgesamt</b>								
verletzte Führer und Mitfahrer von								
Kraftfahrzeuge mit Versicherungskennzeichen <sup>1)</sup>	59	42	44	27	48	48	85	589
Kraftfahrzeuge mit amtlichen Kennzeichen <sup>2)</sup>	150	146	168	61	87	89	112	1 122
Personenkraftwagen	604	633	1 041	337	619	682	1 118	8 184
Güterkraftfahrzeugen	22	19	32	22	20	33	72	304
Fahrrädern <sup>3)</sup>	142	111	168	65	97	277	363	2 073
verletzte Fußgänger <sup>4)</sup>	162	84	187	50	90	88	154	1 542
übrige Verletzte	39	17	64	11	28	12	20	447
<b>Verletzte insgesamt</b>	<b>1 178</b>	<b>1 052</b>	<b>1 704</b>	<b>573</b>	<b>989</b>	<b>1 229</b>	<b>1 924</b>	<b>14 261</b>
darunter im Alter von ... bis ... Jahren								
unter 6	18	27	30	10	14	19	21	261
6 – 15	74	65	119	28	46	89	122	883
16 – 21	105	116	159	77	86	136	155	1 228
22 – 25	119	83	153	56	114	113	160	1 330
26 und mehr	158	127	179	46	110	146	262	1 651
<b>Polizeilich festgestellte Unfallursachen bei Unfällen mit Personenschaden</b>								
Fehlverhalten der Fahrzeugführer	1 113	947	1 456	518	904	1 171	1 825	13 365
darunter								
Alkoholeinfluss	26	35	43	23	27	35	58	414
Einfl. and. berauschender Mittel	8	6	19	6	8	4	7	109
nicht angepaßte Geschwindigkeit	128	170	179	95	133	153	148	1 406
Nichtbeachten der Vorfahrt	119	114	167	49	68	185	257	1 565
Fehler beim Abbiegen	73	50	77	28	51	98	123	916
falsche Fahrbahnbenutzung	31	55	58	38	46	74	75	583
ungenügender Sicherheitsabstand	96	96	99	46	55	102	272	1 546
Fehler beim Überholen	31	35	41	31	21	49	64	378
falsches Verhalten gegenüber Fußgängern	134	44	91	22	37	40	78	839
Fehlverhalten bei Fußgängern <sup>4)</sup>	48	26	66	12	39	25	48	603
darunter								
Alkoholeinfluss	4	–	–	–	4	–	1	22
fahrzeugbezogene Mängel	14	12	23	9	6	15	11	128
unfallbezogene Ursachen	95	107	123	59	117	184	121	1 182
Straßenverhältnisse	66	70	79	36	77	53	51	568
Witterungseinflüsse	10	9	8	5	7	9	11	99
Hindernisse und sonstige	19	28	36	18	33	122	59	515

# Unfälle mit Personenschaden in kreisfreien Städten und Kreisen in Nordrhein-Westfalen im Jahr 2017

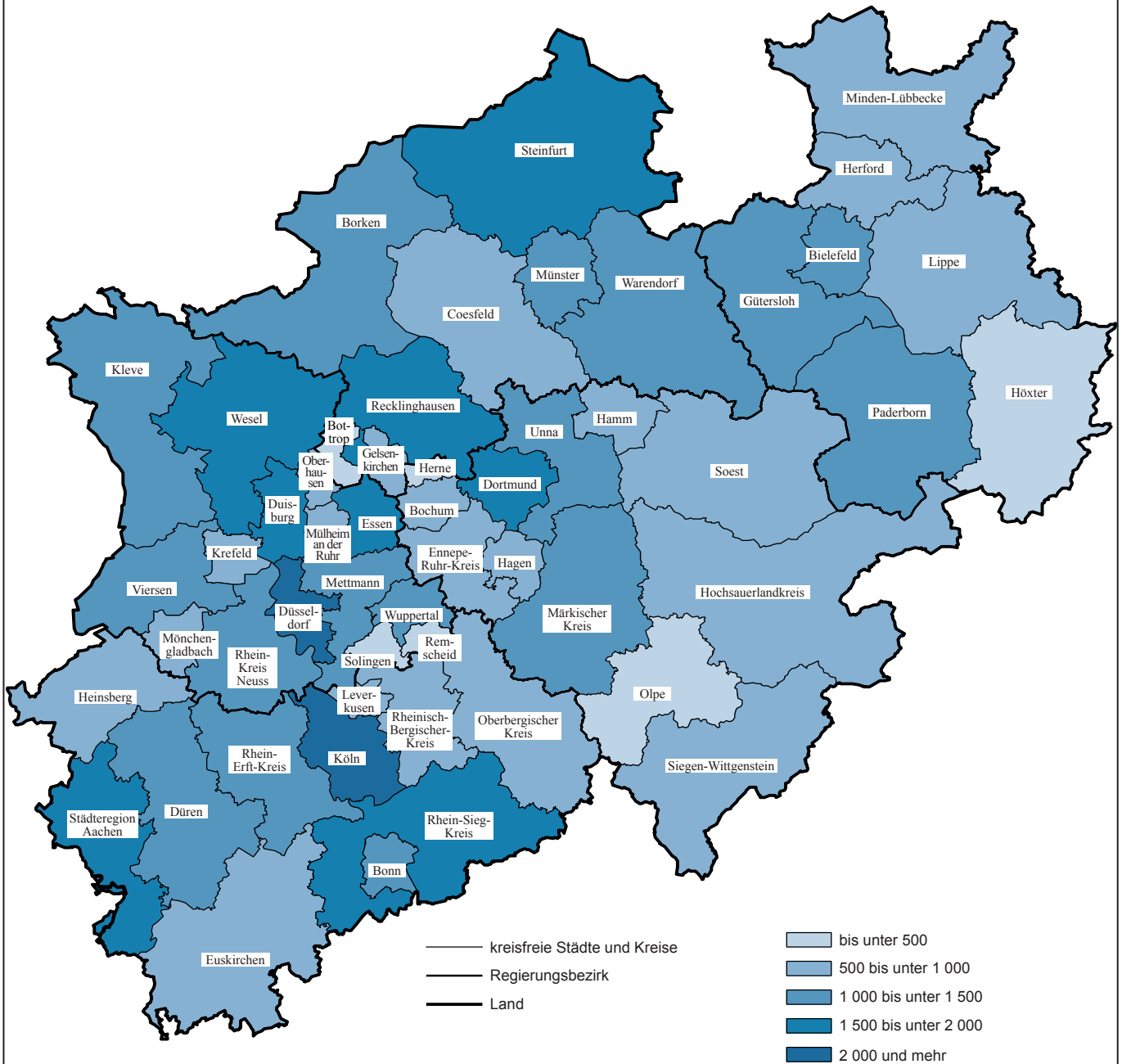

© Geo-Basis-DE/BKG 2018

Grafik: IT.NRW

## 10. Straßenverkehrsunfälle und verunglückte Personen 2017 nach Verwaltungsbezirken

Verwaltungsbezirk  a = Zusammen b = innerhalb von Ortschaften c = außerhalb von Ortschaften d = auf Bundesautobahnen	Straßenverkehrsunfälle					Verunglückte			
	insgesamt	davon			insgesamt	davon			
		mit Personen- schaden	mit schwer- wiegendem Sachschaden (i. e. S.)	sonstige Unfälle unter dem Einfluss berauschender Mittel		Getötete	Schwer-	Leicht-	
							verletzte		
Kreisfreie Städte									
Düsseldorf	a	3 014	2 335	541	138	2 868	10	309	2 549
	b	2 817	2 220	466	131	2 705	9	292	2 404
	c	49	41	7	1	62	—	8	54
	d	148	74	68	6	101	1	9	91
Duisburg	a	2 047	1 605	313	129	1 984	2	301	1 681
	b	1 668	1 328	225	115	1 587	2	245	1 340
	c	44	37	6	1	48	—	10	38
	d	335	240	82	13	349	—	46	303
Essen	a	2 126	1 794	206	126	2 273	5	368	1 900
	b	1 930	1 666	146	118	2 075	4	335	1 736
	c	15	14	1	—	21	—	8	13
	d	181	114	59	8	177	1	25	151
Krefeld	a	926	698	176	52	862	5	127	730
	b	874	662	161	51	814	5	120	689
	c	26	19	7	—	27	—	3	24
	d	26	17	8	1	21	—	4	17
Mönchengladbach	a	1 207	934	210	63	1 209	8	227	974
	b	1 016	782	175	59	977	5	175	797
	c	95	78	16	1	108	1	28	79
	d	96	74	19	3	124	2	24	98
Mülheim an der Ruhr	a	603	505	63	35	657	1	98	558
	b	485	429	24	32	527	1	77	449
	c	1	1	—	—	1	—	1	—
	d	117	75	39	3	129	—	20	109
Oberhausen	a	793	667	79	47	841	—	86	755
	b	675	592	38	45	740	—	75	665
	c	5	4	—	1	6	—	—	6
	d	113	71	41	1	95	—	11	84
Remscheid	a	358	294	38	26	382	3	68	311
	b	314	260	28	26	316	2	54	260
	c	21	21	—	—	36	1	6	29
	d	23	13	10	—	30	—	8	22
Solingen	a	529	427	55	47	538	2	71	465
	b	490	404	43	43	505	2	64	439
	c	24	19	3	2	27	—	6	21
	d	15	4	9	2	6	—	1	5
Wuppertal	a	1 227	1 052	95	80	1 374	4	181	1 189
	b	1 072	936	63	73	1 212	4	150	1 058
	c	47	38	7	2	49	—	12	37
	d	108	78	25	5	113	—	19	94
Kreis Kleve	a	1 604	1 195	357	52	1 581	22	354	1 205
	b	866	654	172	40	775	—	141	634
	c	659	497	154	8	728	19	189	520
	d	79	44	31	4	78	3	24	51
Bedburg-Hau	a	87	54	33	—	77	1	13	63
	b	45	26	19	—	32	—	5	27
	c	42	28	14	—	45	1	8	36
	d	—	—	—	—	—	—	—	—
Emmerich am Rhein, Stadt	a	185	148	31	6	184	1	46	137
	b	125	99	22	4	112	—	24	88
	c	45	40	4	1	57	1	16	40
	d	15	9	5	1	15	—	6	9
Geldern, Stadt	a	189	133	47	9	173	2	54	117
	b	85	62	16	7	74	—	18	56
	c	104	71	31	2	99	2	36	61
	d	—	—	—	—	—	—	—	—
Goch, Stadt	a	164	138	20	6	178	4	25	149
	b	103	87	12	4	104	—	10	94
	c	49	43	5	1	65	3	13	49
	d	12	8	3	1	9	1	2	6
Issum	a	60	36	24	—	42	—	8	34
	b	14	8	6	—	8	—	1	7
	c	43	25	18	—	31	—	7	24
	d	3	3	—	—	3	—	—	3

## Noch: 10. Straßenverkehrsunfälle und verunglückte Personen 2017 nach Verwaltungsbezirken

Verwaltungsbezirk  a = Zusammen b = innerhalb von Ortschaften c = außerhalb von Ortschaften d = auf Bundesautobahnen	Straßenverkehrsunfälle				Verunglückte				
	insgesamt	davon			insgesamt	davon			
		mit Personen- schaden	mit schwer- wiegendem Sachschaden (i. e. S.)	sonstige Unfälle unter dem Einfluss berauschender Mittel		Getötete	Schwer- verletzte	Leicht- verletzte	
Noch: <b>Kreis Kleve</b>									
Kalkar, Stadt	a	66	45	21	—	62	—	15	47
	b	30	20	10	—	22	—	4	18
	c	36	25	11	—	40	—	11	29
	d	—	—	—	—	—	—	—	—
Kerken	a	46	28	17	1	52	1	16	35
	b	9	2	6	1	5	—	3	2
	c	32	25	7	—	44	1	12	31
	d	5	1	4	—	3	—	1	2
Kevelaer, Stadt	a	130	106	18	6	138	1	24	113
	b	74	62	7	5	72	—	12	60
	c	49	42	7	—	62	1	12	49
	d	7	2	4	1	4	—	—	4
Kleve, Stadt	a	266	192	56	18	234	2	33	199
	b	228	161	51	16	188	—	26	162
	c	38	31	5	2	46	2	7	37
	d	—	—	—	—	—	—	—	—
Kranenburg	a	52	38	13	1	65	1	19	45
	b	27	22	4	1	34	—	8	26
	c	25	16	9	—	31	1	11	19
	d	—	—	—	—	—	—	—	—
Rees, Stadt	a	80	68	11	1	97	2	20	75
	b	39	34	5	—	44	—	9	35
	c	35	30	4	1	42	1	6	35
	d	6	4	2	—	11	1	5	5
Rheurdt	a	29	19	9	1	23	—	7	16
	b	9	9	—	—	9	—	2	7
	c	14	8	6	—	11	—	3	8
	d	6	2	3	1	3	—	2	1
Straelen, Stadt	a	108	75	32	1	104	2	38	64
	b	35	27	8	—	32	—	12	20
	c	67	46	20	1	69	2	25	42
	d	6	2	4	—	3	—	1	2
Uedem	a	29	26	1	2	30	—	6	24
	b	11	9	—	2	9	—	—	9
	c	17	17	—	—	21	—	6	15
	d	1	—	1	—	—	—	—	—
Wachtendonk	a	48	33	15	—	39	2	7	30
	b	11	8	3	—	8	—	2	6
	c	28	20	8	—	25	1	5	19
	d	9	5	4	—	6	1	—	5
Weeze	a	65	56	9	—	83	3	23	57
	b	21	18	3	—	22	—	5	17
	c	35	30	5	—	40	3	11	26
	d	9	8	1	—	21	—	7	14
<b>Kreis Mettmann</b>	<b>a</b>	<b>2 315</b>	<b>1 483</b>	<b>741</b>	<b>91</b>	<b>1 921</b>	<b>15</b>	<b>373</b>	<b>1 533</b>
	<b>b</b>	<b>1 740</b>	<b>1 128</b>	<b>533</b>	<b>79</b>	<b>1 415</b>	<b>8</b>	<b>262</b>	<b>1 145</b>
	<b>c</b>	<b>275</b>	<b>186</b>	<b>85</b>	<b>4</b>	<b>271</b>	<b>2</b>	<b>67</b>	<b>202</b>
	<b>d</b>	<b>300</b>	<b>169</b>	<b>123</b>	<b>8</b>	<b>235</b>	<b>5</b>	<b>44</b>	<b>186</b>
Erkrath, Stadt	a	155	101	48	6	122	2	26	94
	b	131	88	37	6	107	2	20	85
	c	14	5	9	—	5	—	4	1
	d	10	8	2	—	10	—	2	8
Haan, Stadt	a	150	88	55	7	103	2	12	89
	b	118	71	40	7	84	2	7	75
	c	9	7	2	—	8	—	3	5
	d	23	10	13	—	11	—	2	9
Heiligenhaus, Stadt	a	113	65	42	6	86	2	21	63
	b	99	57	37	5	74	—	14	60
	c	14	8	5	1	12	2	7	3
	d	—	—	—	—	—	—	—	—
Hilden, Stadt	a	293	220	58	15	280	1	30	249
	b	243	180	48	15	223	1	18	204
	c	20	15	5	—	21	—	4	17
	d	30	25	5	—	36	—	8	28



## Noch: 10. Straßenverkehrsunfälle und verunglückte Personen 2017 nach Verwaltungsbezirken

Verwaltungsbezirk  a = Zusammen b = innerhalb von Ortschaften c = außerhalb von Ortschaften d = auf Bundesautobahnen		Straßenverkehrsunfälle				Verunglückte			
		insgesamt	davon			insgesamt	davon		
			mit Personen- schaden	mit schwer- wiegendem Sachschaden (i. e. S.)	sonstige Unfälle unter dem Einfluss berauschender Mittel		Getötete	Schwer- verletzte	Leicht- verletzte
Noch: <b>Kreis Mettmann</b>									
Langenfeld (Rheinland), Stadt	a	333	215	108	10	271	1	46	224
	b	230	152	71	7	183	1	36	146
	c	61	36	24	1	50	–	3	47
	d	42	27	13	2	38	–	7	31
Mettmann, Stadt	a	139	84	47	8	114	–	29	85
	b	111	62	41	8	82	–	17	65
	c	28	22	6	–	32	–	12	20
	d	–	–	–	–	–	–	–	–
Monheim am Rhein, Stadt	a	122	93	24	5	114	–	28	86
	b	106	81	21	4	93	–	26	67
	c	14	11	2	1	20	–	2	18
	d	2	1	1	–	1	–	–	1
Ratingen, Stadt	a	547	316	214	17	432	6	80	346
	b	321	196	113	12	246	1	46	199
	c	58	38	19	1	64	–	12	52
	d	168	82	82	4	122	5	22	95
Velbert, Stadt	a	372	243	117	12	312	1	78	233
	b	305	193	101	11	248	1	59	188
	c	48	37	11	–	50	–	17	33
	d	19	13	5	1	14	–	2	12
Wülfrath, Stadt	a	91	58	28	5	87	–	23	64
	b	76	48	24	4	75	–	19	56
	c	9	7	2	–	9	–	3	6
	d	6	3	2	1	3	–	1	2
<b>Rhein-Kreis Neuss</b>	<b>a</b>	<b>1 933</b>	<b>1 481</b>	<b>366</b>	<b>86</b>	<b>2 043</b>	<b>13</b>	<b>377</b>	<b>1 653</b>
	<b>b</b>	<b>1 322</b>	<b>1 035</b>	<b>212</b>	<b>75</b>	<b>1 324</b>	<b>8</b>	<b>206</b>	<b>1 110</b>
	<b>c</b>	<b>330</b>	<b>266</b>	<b>58</b>	<b>6</b>	<b>421</b>	<b>2</b>	<b>115</b>	<b>304</b>
	<b>d</b>	<b>281</b>	<b>180</b>	<b>96</b>	<b>5</b>	<b>298</b>	<b>3</b>	<b>56</b>	<b>239</b>
Dormagen, Stadt	a	261	187	64	10	258	1	33	224
	b	158	117	33	8	137	–	17	120
	c	83	63	19	1	113	1	16	96
	d	20	7	12	1	8	–	–	8
Grevenbroich, Stadt	a	265	208	45	12	292	2	64	226
	b	172	138	23	11	166	1	24	141
	c	69	55	13	1	95	–	29	66
	d	24	15	9	–	31	1	11	19
Jüchen	a	83	60	18	5	91	–	23	68
	b	40	25	12	3	28	–	3	25
	c	29	25	2	2	41	–	14	27
	d	14	10	4	–	22	–	6	16
Kaarst, Stadt	a	181	128	46	7	170	–	26	144
	b	107	84	17	6	96	–	10	86
	c	28	18	10	–	25	–	7	18
	d	46	26	19	1	49	–	9	40
Korschenbroich, Stadt	a	122	103	18	1	131	3	36	92
	b	76	63	12	1	77	3	15	59
	c	46	40	6	–	54	–	21	33
	d	–	–	–	–	–	–	–	–
Meerbusch, Stadt	a	234	177	42	15	220	2	40	178
	b	171	129	28	14	149	–	25	124
	c	21	17	4	–	19	–	6	13
	d	42	31	10	1	52	2	9	41
Neuss, Stadt	a	738	580	123	35	836	5	138	693
	b	566	456	78	32	647	4	107	536
	c	37	33	3	1	53	1	10	42
	d	135	91	42	2	136	–	21	115
Rommerskirchen	a	49	38	10	1	45	–	17	28
	b	32	23	9	–	24	–	5	19
	c	17	15	1	1	21	–	12	9
	d	–	–	–	–	–	–	–	–

## Noch: 10. Straßenverkehrsunfälle und verunglückte Personen 2017 nach Verwaltungsbezirken

Verwaltungsbezirk  a = Zusammen b = innerhalb von Ortschaften c = außerhalb von Ortschaften d = auf Bundesautobahnen		Straßenverkehrsunfälle				Verunglückte			
		insgesamt	davon			insgesamt	davon		
			mit Personen- schaden	mit schwer- wiegendem Sachschaden (i. e. S.)	sonstige Unfälle unter dem Einfluss berauschender Mittel		Getötete	Schwer-	Leicht-
								verletzte	
Kreis Viersen	a	1 236	1 077	103	56	1 355	10	237	1 108
	b	802	712	39	51	820	2	112	706
	c	306	288	16	2	424	5	100	319
	d	128	77	48	3	111	3	25	83
Brüggen	a	63	55	5	3	68	—	17	51
	b	40	33	4	3	35	—	8	27
	c	23	22	1	—	33	—	9	24
	d	—	—	—	—	—	—	—	—
Grefrath	a	52	46	3	3	60	—	13	47
	b	24	20	1	3	22	—	5	17
	c	28	26	2	—	38	—	8	30
	d	—	—	—	—	—	—	—	—
Kempen, Stadt	a	170	160	5	5	193	1	33	159
	b	116	109	3	4	116	1	10	105
	c	51	49	1	1	74	—	23	51
	d	3	2	1	—	3	—	—	3
Nettetal, Stadt	a	187	156	22	9	198	3	35	160
	b	127	111	9	7	132	—	21	111
	c	37	33	3	1	51	2	11	38
	d	23	12	10	1	15	1	3	11
Niederkrüchten	a	53	47	3	3	74	1	7	66
	b	33	29	1	3	37	—	6	31
	c	15	15	—	—	28	1	1	26
	d	5	3	2	—	9	—	—	9
Schwalmtal	a	59	50	7	2	68	—	15	53
	b	29	24	3	2	30	—	4	26
	c	22	20	2	—	29	—	8	21
	d	8	6	2	—	9	—	3	6
Tönisvorst, Stadt	a	116	106	6	4	128	1	25	102
	b	72	64	4	4	75	—	12	63
	c	44	42	2	—	53	1	13	39
	d	—	—	—	—	—	—	—	—
Viersen, Stadt	a	331	296	19	16	362	1	56	305
	b	252	227	9	16	264	—	30	234
	c	47	46	1	—	64	—	15	49
	d	32	23	9	—	34	1	11	22
Willich, Stadt	a	205	161	33	11	204	3	36	165
	b	109	95	5	9	109	1	16	92
	c	39	35	4	—	54	1	12	41
	d	57	31	24	2	41	1	8	32
Kreis Wesel	a	1 955	1 601	271	83	2 101	20	379	1 702
	b	1 272	1 064	135	73	1 296	8	217	1 071
	c	508	423	76	9	595	10	115	470
	d	175	114	60	1	210	2	47	161
Alpen	a	61	50	10	1	72	2	8	62
	b	20	18	1	1	24	—	3	21
	c	37	29	8	—	45	2	3	40
	d	4	3	1	—	3	—	2	1
Dinslaken, Stadt	a	310	259	31	20	332	3	74	255
	b	270	225	25	20	280	2	59	219
	c	22	19	3	—	31	1	9	21
	d	18	15	3	—	21	—	6	15
Hamminkeln, Stadt	a	107	87	16	4	134	—	30	104
	b	38	32	4	2	43	—	9	34
	c	59	50	7	2	81	—	18	63
	d	10	5	5	—	10	—	3	7
Hünxe	a	92	73	16	3	111	4	27	80
	b	29	24	4	1	35	3	8	24
	c	37	32	4	1	40	1	12	27
	d	26	17	8	1	36	—	7	29
Kamp-Lintfort, Stadt	a	149	121	23	5	156	2	21	133
	b	98	84	11	3	99	—	12	87
	c	32	26	4	2	36	1	5	30
	d	19	11	8	—	21	1	4	16

## Noch: 10. Straßenverkehrsunfälle und verunglückte Personen 2017 nach Verwaltungsbezirken

Verwaltungsbezirk  a = Zusammen b = innerhalb von Ortschaften c = außerhalb von Ortschaften d = auf Bundesautobahnen	Straßenverkehrsunfälle					Verunglückte			
	insgesamt	davon			insgesamt	davon			
		mit Personen- schaden	mit schwer- wiegendem Sachschaden (i. e. S.)	sonstige Unfälle unter dem Einfluss berauschender Mittel		Getötete	Schwer-	Leicht-	
							verletzte		
Noch: <b>Kreis Wesel</b>									
Moers, Stadt	a	471	371	81	19	493	1	67	425
	b	295	239	39	17	292	–	36	256
	c	112	92	18	2	118	–	14	104
	d	64	40	24	–	83	1	17	65
Neukirchen-Vluyn, Stadt	a	103	84	17	2	101	–	15	86
	b	67	58	7	2	67	–	11	56
	c	20	17	3	–	22	–	3	19
	d	16	9	7	–	12	–	1	11
Rheinberg, Stadt	a	103	84	14	5	105	1	12	92
	b	76	62	9	5	73	–	9	64
	c	24	20	4	–	28	1	3	24
	d	3	2	1	–	4	–	–	4
Schermbek	a	58	46	10	2	55	–	12	43
	b	20	17	1	2	17	–	3	14
	c	32	25	7	–	31	–	9	22
	d	6	4	2	–	7	–	–	7
Sonsbeck	a	36	30	6	–	42	–	16	26
	b	16	13	3	–	18	–	5	13
	c	14	12	2	–	15	–	5	10
	d	6	5	1	–	9	–	6	3
Voerde (Niederrhein), Stadt	a	97	84	9	4	95	3	13	79
	b	77	69	4	4	79	2	11	66
	c	20	15	5	–	16	1	2	13
	d	–	–	–	–	–	–	–	–
Wesel, Stadt	a	291	248	27	16	327	1	73	253
	b	225	190	20	15	233	1	47	185
	c	63	55	7	1	90	–	25	65
	d	3	3	–	–	4	–	1	3
Xanten, Stadt	a	77	64	11	2	78	3	11	64
	b	41	33	7	1	36	–	4	32
	c	36	31	4	1	42	3	7	32
	d	–	–	–	–	–	–	–	–
<b>Regierungsbezirk Düsseldorf</b>	<b>a</b>	<b>21 873</b>	<b>17 148</b>	<b>3 614</b>	<b>1 111</b>	<b>21 989</b>	<b>120</b>	<b>3 556</b>	<b>18 313</b>
	<b>b</b>	<b>17 343</b>	<b>13 872</b>	<b>2 460</b>	<b>1 011</b>	<b>17 088</b>	<b>60</b>	<b>2 525</b>	<b>14 503</b>
	<b>c</b>	<b>2 405</b>	<b>1 932</b>	<b>436</b>	<b>37</b>	<b>2 824</b>	<b>40</b>	<b>668</b>	<b>2 116</b>
	<b>d</b>	<b>2 125</b>	<b>1 344</b>	<b>718</b>	<b>63</b>	<b>2 077</b>	<b>20</b>	<b>363</b>	<b>1 694</b>
<b>Kreisfreie Städte</b>									
Bonn	a	1 519	1 351	111	57	1 681	5	213	1 463
	b	1 356	1 225	78	53	1 498	5	193	1 300
	c	44	39	4	1	56	–	11	45
	d	119	87	29	3	127	–	9	118
Köln	a	6 072	5 051	778	243	6 262	17	798	5 447
	b	5 387	4 528	637	222	5 475	12	669	4 794
	c	137	118	15	4	157	2	25	130
	d	548	405	126	17	630	3	104	523
Leverkusen	a	752	595	127	30	778	2	138	638
	b	603	476	101	26	581	–	98	483
	c	9	9	–	–	17	–	7	10
	d	140	110	26	4	180	2	33	145
<b>Städteregion Aachen</b>	<b>a</b>	<b>2 487</b>	<b>1 892</b>	<b>468</b>	<b>127</b>	<b>2 407</b>	<b>13</b>	<b>342</b>	<b>2 052</b>
	<b>b</b>	<b>2 132</b>	<b>1 627</b>	<b>390</b>	<b>115</b>	<b>2 002</b>	<b>7</b>	<b>252</b>	<b>1 743</b>
	<b>c</b>	<b>206</b>	<b>176</b>	<b>21</b>	<b>9</b>	<b>259</b>	<b>4</b>	<b>67</b>	<b>188</b>
	<b>d</b>	<b>149</b>	<b>89</b>	<b>57</b>	<b>3</b>	<b>146</b>	<b>2</b>	<b>23</b>	<b>121</b>
Aachen, kreisfreie Stadt	a	1 352	1 044	246	62	1 306	7	130	1 169
	b	1 189	942	189	58	1 156	5	107	1 044
	c	52	43	7	2	56	1	10	45
	d	111	59	50	2	94	1	13	80
Alsdorf, Stadt	a	176	117	45	14	156	1	21	134
	b	145	93	40	12	117	1	14	102
	c	28	22	4	2	35	–	5	30
	d	3	2	1	–	4	–	2	2

## Noch: 10. Straßenverkehrsunfälle und verunglückte Personen 2017 nach Verwaltungsbezirken

Verwaltungsbezirk  a = Zusammen b = innerhalb von Ortschaften c = außerhalb von Ortschaften d = auf Bundesautobahnen		Straßenverkehrsunfälle				Verunglückte			
		insgesamt	davon			insgesamt	davon		
			mit Personen- schaden	mit schwer- wiegendem Sachschaden (i. e. S.)	sonstige Unfälle unter dem Einfluss berauschender Mittel		Getötete	Schwer- verletzte	Leicht- verletzte
Noch: Städteregion Aachen									
Baesweiler, Stadt	a	62	47	13	2	62	–	9	53
	b	54	40	12	2	51	–	7	44
	c	8	7	1	–	11	–	2	9
	d	–	–	–	–	–	–	–	–
Eschweiler, Stadt	a	255	192	48	15	250	1	45	204
	b	202	149	41	12	183	–	31	152
	c	30	26	2	2	34	–	9	25
	d	23	17	5	1	33	1	5	27
Herzogenrath, Stadt	a	137	108	24	5	133	–	21	112
	b	130	101	24	5	121	–	21	100
	c	7	7	–	–	12	–	–	12
	d	–	–	–	–	–	–	–	–
Monschau, Stadt	a	36	27	9	–	31	2	14	15
	b	27	19	8	–	21	–	11	10
	c	9	8	1	–	10	2	3	5
	d	–	–	–	–	–	–	–	–
Roetgen	a	25	19	6	–	26	–	9	17
	b	22	16	6	–	18	–	7	11
	c	3	3	–	–	8	–	2	6
	d	–	–	–	–	–	–	–	–
Simmerath	a	93	78	13	2	110	1	46	63
	b	60	47	12	1	56	1	20	35
	c	33	31	1	1	54	–	26	28
	d	–	–	–	–	–	–	–	–
Stolberg (Rheinland), Stadt	a	177	122	41	14	157	1	35	121
	b	156	105	37	14	133	–	26	107
	c	21	17	4	–	24	1	9	14
	d	–	–	–	–	–	–	–	–
Würselen, Stadt	a	174	138	23	13	176	–	12	164
	b	147	115	21	11	146	–	8	138
	c	15	12	1	2	15	–	1	14
	d	12	11	1	–	15	–	3	12
Kreis Düren	a	1 180	1 024	94	62	1 407	11	284	1 112
	b	742	646	47	49	838	4	129	705
	c	350	320	19	11	453	4	121	328
	d	88	58	28	2	116	3	34	79
Aldenhoven	a	67	54	10	3	92	2	18	72
	b	23	16	5	2	21	–	3	18
	c	31	29	1	1	45	1	9	35
	d	13	9	4	–	26	1	6	19
Düren, Stadt	a	457	408	17	32	545	2	74	469
	b	398	354	14	30	468	2	56	410
	c	46	43	1	2	60	–	12	48
	d	13	11	2	–	17	–	6	11
Heimbach, Stadt	a	24	23	–	1	27	–	5	22
	b	8	8	–	–	10	–	1	9
	c	16	15	–	1	17	–	4	13
	d	–	–	–	–	–	–	–	–
Hürtgenwald	a	37	35	2	–	46	–	12	34
	b	9	8	1	–	10	–	1	9
	c	28	27	1	–	36	–	11	25
	d	–	–	–	–	–	–	–	–
Inden	a	24	19	1	4	25	–	6	19
	b	15	13	–	2	17	–	3	14
	c	9	6	1	2	8	–	3	5
	d	–	–	–	–	–	–	–	–
Jülich, Stadt	a	150	122	21	7	167	2	41	124
	b	94	80	9	5	95	1	27	67
	c	37	32	4	1	50	–	9	41
	d	19	10	8	1	22	1	5	16
Kreuzau	a	54	49	2	3	69	–	13	56
	b	40	35	2	3	46	–	9	37
	c	14	14	–	–	23	–	4	19
	d	–	–	–	–	–	–	–	–

# Noch: 10. Straßenverkehrsunfälle und verunglückte Personen 2017 nach Verwaltungsbezirken

Verwaltungsbezirk		Straßenverkehrsunfälle				Verunglückte			
		insgesamt	davon			insgesamt	davon		
			mit Personen- schaden	mit schwer- wiegendem Sachschaden (i. e. S.)	sonstige Unfälle unter dem Einfluss berauschender Mittel		Getötete	Schwer- verletzte	Leicht- verletzte
a = Zusammen b = innerhalb von Ortschaften c = außerhalb von Ortschaften d = auf Bundesautobahnen									
Noch: Kreis Düren									
Langerwehe	a	56	50	5	1	72	1	18	53
	b	34	32	2	—	43	1	8	34
	c	12	10	2	—	14	—	5	9
	d	10	8	1	1	15	—	5	10
Linnich, Stadt	a	51	41	7	3	50	—	11	39
	b	34	27	6	1	31	—	3	28
	c	17	14	1	2	19	—	8	11
	d	—	—	—	—	—	—	—	—
Merzenich	a	44	33	8	3	56	—	9	47
	b	16	9	4	3	11	—	1	10
	c	20	19	1	—	34	—	3	31
	d	8	5	3	—	11	—	5	6
Nideggen, Stadt	a	49	46	3	—	66	—	27	39
	b	16	15	1	—	20	—	7	13
	c	32	30	2	—	43	—	17	26
	d	1	1	—	—	3	—	3	—
Niederzier	a	45	38	4	3	50	1	11	38
	b	25	21	3	1	26	—	3	23
	c	16	14	—	2	20	1	7	12
	d	4	3	1	—	4	—	1	3
Nörvenich	a	22	19	2	1	26	1	11	14
	b	11	10	—	1	12	—	3	9
	c	11	9	2	—	14	1	8	5
	d	—	—	—	—	—	—	—	—
Titz	a	57	44	12	1	66	1	15	50
	b	9	8	—	1	17	—	3	14
	c	28	25	3	—	31	—	9	22
	d	20	11	9	—	18	1	3	14
Vettweiß	a	43	43	—	—	50	1	13	36
	b	10	10	—	—	11	—	1	10
	c	33	33	—	—	39	1	12	26
	d	—	—	—	—	—	—	—	—
Rhein-Erft-Kreis									
	a	1 645	1 413	142	90	1 829	15	256	1 558
	b	1 043	920	53	70	1 061	2	113	946
	c	398	359	25	14	528	7	79	442
	d	204	134	64	6	240	6	64	170
Bedburg, Stadt	a	92	82	8	2	99	1	21	77
	b	55	52	1	2	59	1	9	49
	c	22	20	2	—	25	—	7	18
	d	15	10	5	—	15	—	5	10
Bergheim, Stadt	a	175	152	12	11	212	—	24	188
	b	120	108	7	5	129	—	14	115
	c	42	34	3	5	67	—	6	61
	d	13	10	2	1	16	—	4	12
Brühl, Stadt	a	143	121	15	7	152	—	16	136
	b	109	100	3	6	120	—	12	108
	c	15	12	3	—	18	—	1	17
	d	19	9	9	1	14	—	3	11
Elsdorf, Stadt	a	71	58	5	8	73	1	9	63
	b	45	35	2	8	38	—	5	33
	c	25	22	3	—	34	1	4	29
	d	1	1	—	—	1	—	—	1
Erfstadt, Stadt	a	163	138	22	3	200	2	45	153
	b	79	73	5	1	84	—	16	68
	c	36	33	2	1	51	2	9	40
	d	48	32	15	1	65	—	20	45
Frechen, Stadt	a	187	157	16	14	204	1	20	183
	b	122	104	7	11	118	—	7	111
	c	43	40	1	2	65	—	8	57
	d	22	13	8	1	21	1	5	15
Hürth, Stadt	a	227	202	13	12	245	1	23	221
	b	155	137	7	11	156	—	12	144
	c	61	58	3	—	77	1	8	68
	d	11	7	3	1	12	—	3	9

# Noch: 10. Straßenverkehrsunfälle und verunglückte Personen 2017 nach Verwaltungsbezirken

Verwaltungsbezirk  a = Zusammen b = innerhalb von Ortschaften c = außerhalb von Ortschaften d = auf Bundesautobahnen	Straßenverkehrsunfälle				Verunglückte				
	insgesamt	davon			insgesamt	davon			
		mit Personen- schaden	mit schwer- wiegendem Sachschaden (i. e. S.)	sonstige Unfälle unter dem Einfluss berauschender Mittel		Getötete	Schwer-  verletzte	Leicht-  verletzte	
Noch: <b>Rhein-Erft-Kreis</b>									
Kerpen, Stadt	a	279	230	34	15	312	5	49	258
	b	142	121	10	11	144	—	10	134
	c	69	61	5	3	80	1	19	60
	d	68	48	19	1	88	4	20	64
Pulheim, Stadt	a	158	140	7	11	170	3	22	145
	b	102	89	4	9	97	1	10	86
	c	56	51	3	2	73	2	12	59
	d	—	—	—	—	—	—	—	—
Wesseling, Stadt	a	150	133	10	7	162	1	27	134
	b	114	101	7	6	116	—	18	98
	c	29	28	—	1	38	—	5	33
	d	7	4	3	—	8	1	4	3
<b>Kreis Euskirchen</b>	<b>a</b>	<b>779</b>	<b>681</b>	<b>63</b>	<b>35</b>	<b>893</b>	<b>7</b>	<b>209</b>	<b>677</b>
	<b>b</b>	<b>416</b>	<b>355</b>	<b>36</b>	<b>25</b>	<b>418</b>	<b>2</b>	<b>61</b>	<b>355</b>
	<b>c</b>	<b>322</b>	<b>296</b>	<b>18</b>	<b>8</b>	<b>419</b>	<b>4</b>	<b>128</b>	<b>287</b>
	<b>d</b>	<b>41</b>	<b>30</b>	<b>9</b>	<b>2</b>	<b>56</b>	<b>1</b>	<b>20</b>	<b>35</b>
Bad Münstereifel, Stadt	a	62	57	3	2	68	—	15	53
	b	18	15	1	2	16	—	2	14
	c	44	42	2	—	52	—	13	39
	d	—	—	—	—	—	—	—	—
Blankenheim	a	40	30	9	1	45	1	18	26
	b	7	5	1	1	7	—	4	3
	c	31	24	7	—	37	1	14	22
	d	2	1	1	—	1	—	—	1
Dahlem	a	10	9	—	1	14	—	6	8
	b	5	4	—	1	7	—	1	6
	c	5	5	—	—	7	—	5	2
	d	—	—	—	—	—	—	—	—
Euskirchen, Stadt	a	280	247	19	14	329	2	58	269
	b	199	170	17	12	204	1	20	183
	c	66	64	1	1	101	—	31	70
	d	15	13	1	1	24	1	7	16
Hellenthal	a	20	19	—	1	21	—	8	13
	b	9	8	—	1	8	—	2	6
	c	11	11	—	—	13	—	6	7
	d	—	—	—	—	—	—	—	—
Kall	a	51	48	2	1	71	1	19	51
	b	24	21	2	1	28	—	6	22
	c	27	27	—	—	43	1	13	29
	d	—	—	—	—	—	—	—	—
Mechernich, Stadt	a	106	91	9	6	114	1	27	86
	b	47	43	3	1	48	1	6	41
	c	55	46	5	4	63	—	20	43
	d	4	2	1	1	3	—	1	2
Nettersheim	a	32	28	2	2	39	—	9	30
	b	6	5	1	—	7	—	—	7
	c	22	20	—	2	27	—	6	21
	d	4	3	1	—	5	—	3	2
Schleiden, Stadt	a	51	45	3	3	53	—	14	39
	b	26	23	—	3	24	—	7	17
	c	25	22	3	—	29	—	7	22
	d	—	—	—	—	—	—	—	—
Weilerswist	a	60	49	9	2	65	—	15	50
	b	28	22	4	2	25	—	4	21
	c	16	16	—	—	17	—	2	15
	d	16	11	5	—	23	—	9	14
Zülpich, Stadt	a	67	58	7	2	74	2	20	52
	b	47	39	7	1	44	—	9	35
	c	20	19	—	1	30	2	11	17
	d	—	—	—	—	—	—	—	—

## Noch: 10. Straßenverkehrsunfälle und verunglückte Personen 2017 nach Verwaltungsbezirken

Verwaltungsbezirk a = Zusammen b = innerhalb von Ortschaften c = außerhalb von Ortschaften d = auf Bundesautobahnen		Straßenverkehrsunfälle				Verunglückte			
		insgesamt	davon			insgesamt	davon		
			mit Personen- schaden	mit schwer- wiegendem Sachschaden (i. e. S.)	sonstige Unfälle unter dem Einfluss berauschender Mittel		Getötete	Schwer- verletzte	Leicht- verletzte
<b>Kreis Heinsberg</b>	<b>a</b>	<b>1 208</b>	<b>863</b>	<b>308</b>	<b>37</b>	<b>1 181</b>	<b>15</b>	<b>207</b>	<b>959</b>
	<b>b</b>	<b>826</b>	<b>591</b>	<b>206</b>	<b>29</b>	<b>773</b>	<b>4</b>	<b>115</b>	<b>654</b>
	<b>c</b>	<b>338</b>	<b>255</b>	<b>79</b>	<b>4</b>	<b>382</b>	<b>9</b>	<b>89</b>	<b>284</b>
	<b>d</b>	<b>44</b>	<b>17</b>	<b>23</b>	<b>4</b>	<b>26</b>	<b>2</b>	<b>3</b>	<b>21</b>
Erkelenz, Stadt	a	188	138	48	2	190	2	26	162
	b	124	96	27	1	127	–	12	115
	c	43	34	9	–	51	1	12	38
	d	21	8	12	1	12	1	2	9
Gangelt	a	48	32	14	2	44	–	12	32
	b	34	23	9	2	31	–	9	22
	c	14	9	5	–	13	–	3	10
	d	–	–	–	–	–	–	–	–
Geilenkirchen, Stadt	a	158	111	41	6	143	3	24	116
	b	90	62	22	6	75	–	10	65
	c	68	49	19	–	68	3	14	51
	d	–	–	–	–	–	–	–	–
Heinsberg, Stadt	a	266	185	76	5	266	3	57	206
	b	173	118	51	4	155	2	32	121
	c	82	63	19	–	102	1	25	76
	d	11	4	6	1	9	–	–	9
Hückelhoven, Stadt	a	173	131	31	11	168	1	20	147
	b	142	111	24	7	144	–	14	130
	c	19	15	2	2	19	–	5	14
	d	12	5	5	2	5	1	1	3
Selfkant	a	66	37	28	1	48	1	6	41
	b	32	19	13	–	20	–	1	19
	c	34	18	15	1	28	1	5	22
	d	–	–	–	–	–	–	–	–
Übach-Palenberg, Stadt	a	121	80	37	4	130	–	32	98
	b	95	57	34	4	90	–	20	70
	c	26	23	3	–	40	–	12	28
	d	–	–	–	–	–	–	–	–
Waldfeucht	a	32	20	11	1	29	–	6	23
	b	23	15	7	1	23	–	5	18
	c	9	5	4	–	6	–	1	5
	d	–	–	–	–	–	–	–	–
Wassenberg, Stadt	a	71	58	9	4	68	1	7	60
	b	49	37	9	3	44	–	2	42
	c	22	21	–	1	24	1	5	18
	d	–	–	–	–	–	–	–	–
Wegberg, Stadt	a	85	71	13	1	95	4	17	74
	b	64	53	10	1	64	2	10	52
	c	21	18	3	–	31	2	7	22
	d	–	–	–	–	–	–	–	–
<b>Oberbergischer Kreis</b>	<b>a</b>	<b>1 224</b>	<b>884</b>	<b>285</b>	<b>55</b>	<b>1 212</b>	<b>8</b>	<b>271</b>	<b>933</b>
	<b>b</b>	<b>699</b>	<b>506</b>	<b>148</b>	<b>45</b>	<b>642</b>	<b>2</b>	<b>119</b>	<b>521</b>
	<b>c</b>	<b>445</b>	<b>327</b>	<b>109</b>	<b>9</b>	<b>487</b>	<b>6</b>	<b>136</b>	<b>345</b>
	<b>d</b>	<b>80</b>	<b>51</b>	<b>28</b>	<b>1</b>	<b>83</b>	<b>–</b>	<b>16</b>	<b>67</b>
Bergneustadt, Stadt	a	62	49	10	3	60	–	17	43
	b	52	42	7	3	49	–	13	36
	c	10	7	3	–	11	–	4	7
	d	–	–	–	–	–	–	–	–
Engelskirchen	a	110	82	26	2	117	–	32	85
	b	47	37	10	–	47	–	12	35
	c	39	33	5	1	47	–	11	36
	d	24	12	11	1	23	–	9	14
Gummersbach, Stadt	a	219	163	43	13	217	1	40	176
	b	164	122	30	12	157	–	34	123
	c	45	33	11	1	44	1	5	38
	d	10	8	2	–	16	–	1	15
Hückeswagen, Stadt	a	62	45	15	2	61	1	18	42
	b	37	26	9	2	32	–	7	25
	c	25	19	6	–	29	1	11	17
	d	–	–	–	–	–	–	–	–

## Noch: 10. Straßenverkehrsunfälle und verunglückte Personen 2017 nach Verwaltungsbezirken

Verwaltungsbezirk  a = Zusammen b = innerhalb von Ortschaften c = außerhalb von Ortschaften d = auf Bundesautobahnen	Straßenverkehrsunfälle					Verunglückte			
	insgesamt	davon			insgesamt	davon			
		mit Personen- schaden	mit schwer- wiegendem Sachschaden (i. e. S.)	sonstige Unfälle unter dem Einfluss berauschender Mittel		Getötete	Schwer-	Leicht-	
							verletzte		
Noch: <b>Oberbergischer Kreis</b>									
Lindlar	a	75	48	24	3	62	1	16	45
	b	35	24	9	2	30	–	4	26
	c	40	24	15	1	32	1	12	19
	d	–	–	–	–	–	–	–	–
Marienheide	a	54	43	9	2	65	–	12	53
	b	30	26	3	1	40	–	4	36
	c	24	17	6	1	25	–	8	17
	d	–	–	–	–	–	–	–	–
Morsbach	a	41	26	13	2	34	1	4	29
	b	16	9	6	1	11	–	–	11
	c	25	17	7	1	23	1	4	18
	d	–	–	–	–	–	–	–	–
Nümbrecht	a	76	46	24	6	68	1	17	50
	b	34	18	11	5	22	1	2	19
	c	42	28	13	1	46	–	15	31
	d	–	–	–	–	–	–	–	–
Radevormwald, Stadt	a	90	66	22	2	90	1	24	65
	b	59	42	15	2	55	–	9	46
	c	31	24	7	–	35	1	15	19
	d	–	–	–	–	–	–	–	–
Reichshof	a	135	93	33	9	142	1	21	120
	b	52	34	12	6	44	–	7	37
	c	52	37	12	3	69	1	9	59
	d	31	22	9	–	29	–	5	24
Waldbröl, Stadt	a	87	60	20	7	79	–	16	63
	b	65	42	16	7	51	–	9	42
	c	22	18	4	–	28	–	7	21
	d	–	–	–	–	–	–	–	–
Wiehl, Stadt	a	107	77	26	4	97	1	18	78
	b	53	41	8	4	48	1	9	38
	c	39	27	12	–	34	–	8	26
	d	15	9	6	–	15	–	1	14
Wipperfürth, Stadt	a	106	86	20	–	120	–	36	84
	b	55	43	12	–	56	–	9	47
	c	51	43	8	–	64	–	27	37
	d	–	–	–	–	–	–	–	–
<b>Rheinisch-Bergischer Kreis</b>	<b>a</b>	<b>1 156</b>	<b>876</b>	<b>228</b>	<b>52</b>	<b>1 084</b>	<b>8</b>	<b>246</b>	<b>830</b>
	<b>b</b>	<b>777</b>	<b>635</b>	<b>111</b>	<b>31</b>	<b>772</b>	<b>6</b>	<b>152</b>	<b>614</b>
	<b>c</b>	<b>228</b>	<b>168</b>	<b>46</b>	<b>14</b>	<b>218</b>	<b>1</b>	<b>57</b>	<b>160</b>
	<b>d</b>	<b>151</b>	<b>73</b>	<b>71</b>	<b>7</b>	<b>94</b>	<b>1</b>	<b>37</b>	<b>56</b>
Bergisch Gladbach, Stadt	a	422	345	60	17	419	4	73	342
	b	352	294	43	15	353	4	58	291
	c	30	24	6	–	33	–	7	26
	d	40	27	11	2	33	–	8	25
Burscheid, Stadt	a	92	59	28	5	75	1	20	54
	b	51	38	10	3	49	–	12	37
	c	12	8	3	1	8	–	–	8
	d	29	13	15	1	18	1	8	9
Kürten	a	71	53	14	4	75	–	20	55
	b	40	31	7	2	47	–	11	36
	c	31	22	7	2	28	–	9	19
	d	–	–	–	–	–	–	–	–
Leichlingen (Rheinland), Stadt	a	111	88	16	7	115	–	19	96
	b	85	67	12	6	85	–	11	74
	c	19	18	–	1	25	–	5	20
	d	7	3	4	–	5	–	3	2
Odenthal	a	52	46	6	–	50	–	10	40
	b	37	34	3	–	36	–	7	29
	c	15	12	3	–	14	–	3	11
	d	–	–	–	–	–	–	–	–
Overath	a	146	94	47	5	117	2	31	84
	b	69	54	13	2	66	1	18	47
	c	47	30	15	2	37	1	12	24
	d	30	10	19	1	14	–	1	13



## Noch: 10. Straßenverkehrsunfälle und verunglückte Personen 2017 nach Verwaltungsbezirken

Verwaltungsbezirk  a = Zusammen b = innerhalb von Ortschaften c = außerhalb von Ortschaften d = auf Bundesautobahnen		Straßenverkehrsunfälle				Verunglückte			
		insgesamt	davon			insgesamt	davon		
			mit Personen- schaden	mit schwer- wiegendem Sachschaden (i. e. S.)	sonstige Unfälle unter dem Einfluss berauschender Mittel		Getötete	Schwer-	Leicht-
								verletzte	
Noch: <b>Rheinisch-Bergischer Kreis</b>									
Rösrath	a	107	81	17	9	94	—	24	70
	b	70	64	4	2	75	—	17	58
	c	18	11	2	5	12	—	3	9
	d	19	6	11	2	7	—	4	3
Wermelskirchen, Stadt	a	155	110	40	5	139	1	49	89
	b	73	53	19	1	61	1	18	42
	c	56	43	10	3	61	—	18	43
	d	26	14	11	1	17	—	13	4
<b>Rhein-Sieg-Kreis</b>	<b>a</b>	<b>2 163</b>	<b>1 829</b>	<b>221</b>	<b>113</b>	<b>2 403</b>	<b>21</b>	<b>385</b>	<b>1 997</b>
	<b>b</b>	<b>1 412</b>	<b>1 215</b>	<b>106</b>	<b>91</b>	<b>1 473</b>	<b>8</b>	<b>184</b>	<b>1 281</b>
	<b>c</b>	<b>532</b>	<b>479</b>	<b>39</b>	<b>14</b>	<b>708</b>	<b>9</b>	<b>142</b>	<b>557</b>
	<b>d</b>	<b>219</b>	<b>135</b>	<b>76</b>	<b>8</b>	<b>222</b>	<b>4</b>	<b>59</b>	<b>159</b>
Alfter	a	63	51	7	5	67	—	5	62
	b	52	40	7	5	51	—	3	48
	c	11	11	—	—	16	—	2	14
	d	—	—	—	—	—	—	—	—
Bad Honnef, Stadt	a	92	70	18	4	96	—	17	79
	b	63	54	5	4	72	—	11	61
	c	14	11	3	—	14	—	3	11
	d	15	5	10	—	10	—	3	7
Bornheim, Stadt	a	172	148	17	7	201	4	38	159
	b	111	97	11	3	122	2	18	102
	c	54	47	4	3	71	2	18	51
	d	7	4	2	1	8	—	2	6
Eitorf	a	52	44	3	5	54	1	12	41
	b	37	29	3	5	34	—	4	30
	c	15	15	—	—	20	1	8	11
	d	—	—	—	—	—	—	—	—
Hennef (Sieg), Stadt	a	205	176	22	7	234	3	38	193
	b	145	127	14	4	156	1	21	134
	c	46	38	5	3	63	—	10	53
	d	14	11	3	—	15	2	7	6
Königswinter, Stadt	a	145	113	26	6	155	1	38	116
	b	87	72	11	4	96	—	21	75
	c	25	19	4	2	28	1	9	18
	d	33	22	11	—	31	—	8	23
Lohmar, Stadt	a	129	101	17	11	127	—	22	105
	b	68	55	3	10	61	—	9	52
	c	40	36	3	1	54	—	10	44
	d	21	10	11	—	12	—	3	9
Meckenheim, Stadt	a	105	92	10	3	136	—	28	108
	b	60	55	3	2	65	—	8	57
	c	30	27	2	1	49	—	8	41
	d	15	10	5	—	22	—	12	10
Much	a	48	44	4	—	52	1	11	40
	b	19	16	3	—	19	—	6	13
	c	29	28	1	—	33	1	5	27
	d	—	—	—	—	—	—	—	—
Neunkirchen-Seelscheid	a	53	51	1	1	66	—	12	54
	b	36	35	1	—	39	—	6	33
	c	17	16	—	1	27	—	6	21
	d	—	—	—	—	—	—	—	—
Niederkassel, Stadt	a	69	59	9	1	76	—	9	67
	b	64	55	8	1	67	—	7	60
	c	5	4	1	—	9	—	2	7
	d	—	—	—	—	—	—	—	—
Rheinbach, Stadt	a	131	111	11	9	150	1	27	122
	b	58	50	3	5	57	—	6	51
	c	54	49	4	1	61	—	10	51
	d	19	12	4	3	32	1	11	20
Ruppichterath	a	50	45	3	2	60	2	12	46
	b	13	11	—	2	14	1	1	12
	c	37	34	3	—	46	1	11	34
	d	—	—	—	—	—	—	—	—

## Noch: 10. Straßenverkehrsunfälle und verunglückte Personen 2017 nach Verwaltungsbezirken

Verwaltungsbezirk  a = Zusammen b = innerhalb von Ortschaften c = außerhalb von Ortschaften d = auf Bundesautobahnen	Straßenverkehrsunfälle					Verunglückte			
	insgesamt	davon				insgesamt	davon		
		mit Personen- schaden	mit schwer- wiegendem Sachschaden (i. e. S.)	sonstige Unfälle unter dem Einfluss berauschender Mittel	Getötete		Schwer-	Leicht-	
							verletzte		
Noch: <b>Rhein-Sieg-Kreis</b>									
Sankt Augustin, Stadt	a	245	215	21	9	277	1	36	240
	b	159	151	2	6	186	1	21	164
	c	22	22	—	—	33	—	4	29
	d	64	42	19	3	58	—	11	47
Siegburg, Stadt	a	179	156	12	11	196	—	13	183
	b	144	125	9	10	144	—	8	136
	c	30	28	1	1	46	—	5	41
	d	5	3	2	—	6	—	—	6
Swisttal	a	63	49	9	5	75	2	11	62
	b	26	17	5	4	25	—	1	24
	c	31	30	1	—	43	1	10	32
	d	6	2	3	1	7	1	—	6
Troisdorf, Stadt	a	246	205	15	26	244	3	29	212
	b	205	173	7	25	199	3	23	173
	c	21	18	2	1	24	—	4	20
	d	20	14	6	—	21	—	2	19
Wachtberg	a	56	50	5	1	64	2	12	50
	b	37	31	5	1	33	—	7	26
	c	19	19	—	—	31	2	5	24
	d	—	—	—	—	—	—	—	—
Windeck	a	60	49	11	—	73	—	15	58
	b	28	22	6	—	33	—	3	30
	c	32	27	5	—	40	—	12	28
	d	—	—	—	—	—	—	—	—
<b>Regierungsbezirk Köln</b>	<b>a</b>	<b>20 185</b>	<b>16 459</b>	<b>2 825</b>	<b>901</b>	<b>21 137</b>	<b>122</b>	<b>3 349</b>	<b>17 666</b>
	<b>b</b>	<b>15 393</b>	<b>12 724</b>	<b>1 913</b>	<b>756</b>	<b>15 533</b>	<b>52</b>	<b>2 085</b>	<b>13 396</b>
	<b>c</b>	<b>3 009</b>	<b>2 546</b>	<b>375</b>	<b>88</b>	<b>3 684</b>	<b>46</b>	<b>862</b>	<b>2 776</b>
	<b>d</b>	<b>1 783</b>	<b>1 189</b>	<b>537</b>	<b>57</b>	<b>1 920</b>	<b>24</b>	<b>402</b>	<b>1 494</b>
<b>Kreisfreie Städte</b>									
Bottrop	a	366	305	35	26	394	3	61	330
	b	266	225	17	24	273	2	35	236
	c	37	34	2	1	53	1	9	43
	d	63	46	16	1	68	—	17	51
Gelsenkirchen	a	1095	763	268	64	1045	2	136	907
	b	969	676	235	58	919	1	113	805
	c	73	51	18	4	78	1	13	64
	d	53	36	15	2	48	—	10	38
Münster	a	1 538	1 352	127	59	1 604	5	290	1 309
	b	1 379	1 237	87	55	1 415	2	222	1 191
	c	69	58	8	3	91	2	21	68
	d	90	57	32	1	98	1	47	50
<b>Kreis Borken</b>	<b>a</b>	<b>1 726</b>	<b>1 468</b>	<b>195</b>	<b>63</b>	<b>1 800</b>	<b>19</b>	<b>309</b>	<b>1 472</b>
	<b>b</b>	<b>1 128</b>	<b>995</b>	<b>90</b>	<b>43</b>	<b>1 126</b>	<b>8</b>	<b>142</b>	<b>976</b>
	<b>c</b>	<b>534</b>	<b>438</b>	<b>77</b>	<b>19</b>	<b>603</b>	<b>11</b>	<b>141</b>	<b>451</b>
	<b>d</b>	<b>64</b>	<b>35</b>	<b>28</b>	<b>1</b>	<b>71</b>	<b>—</b>	<b>26</b>	<b>45</b>
Ahaus, Stadt	a	231	186	31	14	230	4	37	189
	b	138	118	14	6	135	1	12	122
	c	93	68	17	8	95	3	25	67
	d	—	—	—	—	—	—	—	—
Bocholt, Stadt	a	314	280	23	11	326	3	32	291
	b	258	231	18	9	263	3	19	241
	c	56	49	5	2	63	—	13	50
	d	—	—	—	—	—	—	—	—
Borken, Stadt	a	217	193	14	10	233	2	43	188
	b	156	138	10	8	156	1	25	130
	c	61	55	4	2	77	1	18	58
	d	—	—	—	—	—	—	—	—
Gescher, Stadt	a	86	63	22	1	87	1	22	64
	b	39	33	6	—	36	1	6	29
	c	27	18	8	1	27	—	8	19
	d	20	12	8	—	24	—	8	16

# Noch: 10. Straßenverkehrsunfälle und verunglückte Personen 2017 nach Verwaltungsbezirken

Verwaltungsbezirk  a = Zusammen b = innerhalb von Ortschaften c = außerhalb von Ortschaften d = auf Bundesautobahnen	Straßenverkehrsunfälle					Verunglückte			
	insgesamt	davon			insgesamt	davon			
		mit Personen- schaden	mit schwer- wiegendem Sachschaden (i. e. S.)	sonstige Unfälle unter dem Einfluss berauschender Mittel		Getötete	Schwer-	Leicht-	
							verletzte		
Noch: <b>Kreis Borken</b>									
Gronau (Westfalen), Stadt	a	263	223	31	9	263	–	35	228
	b	212	183	21	8	212	–	26	186
	c	51	40	10	1	51	–	9	42
	d	–	–	–	–	–	–	–	–
Heek	a	67	50	15	2	73	2	15	56
	b	16	13	3	–	16	1	2	13
	c	36	29	6	1	39	1	6	32
	d	15	8	6	1	18	–	7	11
Heiden	a	52	42	10	–	66	1	21	44
	b	16	15	1	–	18	–	3	15
	c	20	19	1	–	27	1	9	17
	d	16	8	8	–	21	–	9	12
Isselburg, Stadt	a	33	27	6	–	31	1	7	23
	b	14	12	2	–	13	–	3	10
	c	15	12	3	–	15	1	2	12
	d	4	3	1	–	3	–	2	1
Legden	a	33	24	7	2	27	–	2	25
	b	12	10	–	2	11	–	1	10
	c	14	11	3	–	12	–	1	11
	d	7	3	4	–	4	–	–	4
Raesfeld	a	35	33	1	1	42	1	11	30
	b	21	19	1	1	25	–	7	18
	c	14	14	–	–	17	1	4	12
	d	–	–	–	–	–	–	–	–
Reken	a	42	42	–	–	50	4	11	35
	b	24	24	–	–	26	1	4	21
	c	18	18	–	–	24	3	7	14
	d	–	–	–	–	–	–	–	–
Rhede, Stadt	a	76	66	8	2	79	–	13	66
	b	54	51	2	1	55	–	7	48
	c	22	15	6	1	24	–	6	18
	d	–	–	–	–	–	–	–	–
Schöppingen	a	22	20	2	–	27	–	7	20
	b	4	4	–	–	5	–	1	4
	c	18	16	2	–	22	–	6	16
	d	–	–	–	–	–	–	–	–
Stadtlohn, Stadt	a	94	80	12	2	93	–	15	78
	b	74	64	8	2	70	–	9	61
	c	20	16	4	–	23	–	6	17
	d	–	–	–	–	–	–	–	–
Südlohn	a	23	20	1	2	29	–	5	24
	b	17	14	1	2	15	–	3	12
	c	6	6	–	–	14	–	2	12
	d	–	–	–	–	–	–	–	–
Velen, Stadt	a	37	30	4	3	36	–	11	25
	b	15	12	2	1	13	–	3	10
	c	20	17	1	2	22	–	8	14
	d	2	1	1	–	1	–	–	1
Vreden, Stadt	a	101	89	8	4	108	–	22	86
	b	58	54	1	3	57	–	11	46
	c	43	35	7	1	51	–	11	40
	d	–	–	–	–	–	–	–	–
<b>Kreis Coesfeld</b>	a	1 003	787	179	37	1 045	11	253	781
	b	504	403	70	31	467	4	79	384
	c	428	340	84	4	496	7	140	349
	d	71	44	25	2	82	–	34	48
Ascheberg	a	77	54	18	5	85	–	22	63
	b	25	20	3	2	27	–	4	23
	c	20	13	5	2	17	–	2	15
	d	32	21	10	1	41	–	16	25
Billerbeck, Stadt	a	60	45	13	2	53	4	8	41
	b	27	20	5	2	25	3	5	17
	c	33	25	8	–	28	1	3	24
	d	–	–	–	–	–	–	–	–

# Noch: 10. Straßenverkehrsunfälle und verunglückte Personen 2017 nach Verwaltungsbezirken

Verwaltungsbezirk  a = Zusammen b = innerhalb von Ortschaften c = außerhalb von Ortschaften d = auf Bundesautobahnen		Straßenverkehrsunfälle				Verunglückte			
		insgesamt	davon			insgesamt	davon		
			mit Personen- schaden	mit schwer- wiegendem Sachschaden (i. e. S.)	sonstige Unfälle unter dem Einfluss berauschender Mittel		Getötete	Schwer- verletzte	Leicht- verletzte
Noch: <b>Kreis Coesfeld</b>									
Coesfeld, Stadt	a	181	146	26	9	191	1	43	147
	b	120	96	15	9	113	–	17	96
	c	61	50	11	–	78	1	26	51
	d	–	–	–	–	–	–	–	–
Dülmen, Stadt	a	216	173	37	6	243	2	61	180
	b	113	92	16	5	108	–	11	97
	c	85	70	15	–	114	2	39	73
	d	18	11	6	1	21	–	11	10
Havixbeck	a	46	38	8	–	48	–	12	36
	b	16	16	–	–	17	–	3	14
	c	30	22	8	–	31	–	9	22
	d	–	–	–	–	–	–	–	–
Lüdinghausen, Stadt	a	140	106	29	5	137	4	33	100
	b	89	67	17	5	75	1	14	60
	c	51	39	12	–	62	3	19	40
	d	–	–	–	–	–	–	–	–
Nordkirchen	a	26	23	3	–	31	–	6	25
	b	14	13	1	–	18	–	3	15
	c	12	10	2	–	13	–	3	10
	d	–	–	–	–	–	–	–	–
Nottuln	a	72	52	18	2	61	–	17	44
	b	27	21	4	2	21	–	9	12
	c	36	27	9	–	35	–	7	28
	d	9	4	5	–	5	–	1	4
Olfen, Stadt	a	43	37	5	1	53	–	14	39
	b	16	13	2	1	15	–	2	13
	c	27	24	3	–	38	–	12	26
	d	–	–	–	–	–	–	–	–
Rosendahl	a	44	34	8	2	44	–	12	32
	b	15	12	2	1	12	–	4	8
	c	29	22	6	1	32	–	8	24
	d	–	–	–	–	–	–	–	–
Senden	a	98	79	14	5	99	–	25	74
	b	42	33	5	4	36	–	7	29
	c	44	38	5	1	48	–	12	36
	d	12	8	4	–	15	–	6	9
<b>Kreis Recklinghausen</b>	<b>a</b>	<b>2 268</b>	<b>1 920</b>	<b>200</b>	<b>148</b>	<b>2 441</b>	<b>12</b>	<b>494</b>	<b>1 935</b>
	<b>b</b>	<b>1 786</b>	<b>1 552</b>	<b>98</b>	<b>136</b>	<b>1 905</b>	<b>3</b>	<b>347</b>	<b>1 555</b>
	<b>c</b>	<b>224</b>	<b>206</b>	<b>10</b>	<b>8</b>	<b>301</b>	<b>5</b>	<b>91</b>	<b>205</b>
	<b>d</b>	<b>258</b>	<b>162</b>	<b>92</b>	<b>4</b>	<b>235</b>	<b>4</b>	<b>56</b>	<b>175</b>
Castrop-Rauxel, Stadt	a	287	247	28	12	326	4	58	264
	b	226	198	16	12	248	–	44	204
	d	21	21	–	–	28	–	4	24
	d	40	28	12	–	50	4	10	36
Datteln, Stadt	a	135	121	9	5	148	1	29	118
	b	120	107	8	5	124	–	19	105
	c	15	14	1	–	24	1	10	13
	d	–	–	–	–	–	–	–	–
Dorsten, Stadt	a	259	217	22	20	278	1	65	212
	b	191	165	6	20	200	1	43	156
	c	35	34	1	–	52	–	20	32
	d	33	18	15	–	26	–	2	24
Gladbeck, Stadt	a	232	200	17	15	262	–	50	212
	b	181	158	8	15	197	–	38	159
	c	19	19	–	–	34	–	6	28
	d	32	23	9	–	31	–	6	25
Haltern, Stadt	a	124	105	12	7	127	–	31	96
	b	73	64	3	6	74	–	12	62
	c	30	28	1	1	37	–	13	24
	d	21	13	8	–	16	–	6	10
Herten, Stadt	a	199	167	16	16	214	1	41	172
	b	177	149	12	16	185	–	29	156
	c	8	8	–	–	13	1	7	5
	d	14	10	4	–	16	–	5	11

## Noch: 10. Straßenverkehrsunfälle und verunglückte Personen 2017 nach Verwaltungsbezirken

Verwaltungsbezirk  a = Zusammen b = innerhalb von Ortschaften c = außerhalb von Ortschaften d = auf Bundesautobahnen	Straßenverkehrsunfälle				Verunglückte				
	insgesamt	davon			insgesamt	davon			
		mit Personen- schaden	mit schwer- wiegendem Sachschaden (i. e. S.)	sonstige Unfälle unter dem Einfluss berauschender Mittel		Getötete	Schwer-  verletzte	Leicht-  	
Noch: <b>Kreis Recklinghausen</b>									
Marl, Stadt	a	315	257	31	27	309	2	65	242
	b	249	208	17	24	247	1	51	195
	c	32	30	1	1	41	1	9	31
	d	34	19	13	2	21	–	5	16
Oer-Erkenschwick, Stadt	a	66	60	1	5	78	–	16	62
	b	62	56	1	5	73	–	14	59
	c	4	4	–	–	5	–	2	3
	d	–	–	–	–	–	–	–	–
Recklinghausen, Stadt	a	539	453	54	32	587	1	121	465
	b	422	377	17	28	477	1	87	389
	c	33	25	6	2	35	–	12	23
	d	84	51	31	2	75	–	22	53
Waltrop, Stadt	a	112	93	10	9	112	2	18	92
	b	85	70	10	5	80	–	10	70
	c	27	23	–	4	32	2	8	22
	d	–	–	–	–	–	–	–	–
<b>Kreis Steinfurt</b>	<b>a</b>	<b>2 042</b>	<b>1 593</b>	<b>367</b>	<b>82</b>	<b>2 045</b>	<b>29</b>	<b>442</b>	<b>1 574</b>
	<b>b</b>	<b>1 244</b>	<b>1 009</b>	<b>175</b>	<b>60</b>	<b>1 156</b>	<b>11</b>	<b>202</b>	<b>943</b>
	<b>c</b>	<b>687</b>	<b>514</b>	<b>153</b>	<b>20</b>	<b>765</b>	<b>17</b>	<b>202</b>	<b>546</b>
	<b>d</b>	<b>111</b>	<b>70</b>	<b>39</b>	<b>2</b>	<b>124</b>	<b>1</b>	<b>38</b>	<b>85</b>
Altenberge	a	61	52	5	4	61	–	16	45
	b	26	22	1	3	25	–	7	18
	c	35	30	4	1	36	–	9	27
	d	–	–	–	–	–	–	–	–
Emsdetten, Stadt	a	166	143	13	10	162	–	29	133
	b	140	123	8	9	133	–	22	111
	c	26	20	5	1	29	–	7	22
	d	–	–	–	–	–	–	–	–
Greven, Stadt	a	199	157	37	5	203	4	34	165
	b	131	108	19	4	125	2	15	108
	c	55	40	14	1	65	2	14	49
	d	13	9	4	–	13	–	5	8
Hörstel, Stadt	a	75	59	14	2	77	–	13	64
	b	38	32	4	2	39	–	8	31
	c	30	23	7	–	33	–	3	30
	d	7	4	3	–	5	–	2	3
Hopsten	a	22	15	5	2	18	–	6	12
	b	7	5	2	–	6	–	1	5
	c	15	10	3	2	12	–	5	7
	d	–	–	–	–	–	–	–	–
Horstmar, Stadt	a	26	17	8	1	20	–	8	12
	b	7	5	2	–	6	–	2	4
	c	19	12	6	1	14	–	6	8
	d	–	–	–	–	–	–	–	–
Ibbenbüren, Stadt	a	252	189	49	14	233	3	51	179
	b	170	137	24	9	165	2	35	128
	c	75	49	21	5	62	–	14	48
	d	7	3	4	–	6	1	2	3
Ladbergen	a	36	26	7	3	48	1	14	33
	b	13	8	3	2	8	–	2	6
	c	15	12	2	1	21	1	5	15
	d	8	6	2	–	19	–	7	12
Laer	a	18	13	3	2	14	–	4	10
	b	10	7	2	1	8	–	2	6
	c	8	6	1	1	6	–	2	4
	d	–	–	–	–	–	–	–	–
Lengerich, Stadt	a	109	78	27	4	110	5	18	87
	b	63	45	14	4	56	2	5	49
	c	33	27	6	–	41	3	9	29
	d	13	6	7	–	13	–	4	9
Lienen	a	42	34	7	1	41	–	18	23
	b	12	9	3	–	11	–	6	5
	c	30	25	4	1	30	–	12	18
	d	–	–	–	–	–	–	–	–

## Noch: 10. Straßenverkehrsunfälle und verunglückte Personen 2017 nach Verwaltungsbezirken

Verwaltungsbezirk  a = Zusammen b = innerhalb von Ortschaften c = außerhalb von Ortschaften d = auf Bundesautobahnen	Straßenverkehrsunfälle					Verunglückte			
	insgesamt	davon			insgesamt	davon			
		mit Personen- schaden	mit schwer- wiegendem Sachschaden (i. e. S.)	sonstige Unfälle unter dem Einfluss berauschender Mittel		Getötete	Schwer-	Leicht-	
							verletzte		
Noch: <b>Kreis Steinfurt</b>									
Lotte	a	65	51	13	1	72	–	19	53
	b	28	25	3	–	28	–	9	19
	c	18	13	5	–	23	–	8	15
	d	19	13	5	1	21	–	2	19
Metelen	a	17	17	–	–	19	1	6	12
	b	7	7	–	–	7	–	1	6
	c	10	10	–	–	12	1	5	6
	d	–	–	–	–	–	–	–	–
Mettingen	a	52	38	12	2	50	2	10	38
	b	27	21	5	1	24	1	5	18
	c	25	17	7	1	26	1	5	20
	d	–	–	–	–	–	–	–	–
Neuenkirchen	a	42	26	14	2	34	–	7	27
	b	19	13	5	1	14	–	4	10
	c	23	13	9	1	20	–	3	17
	d	–	–	–	–	–	–	–	–
Nordwalde	a	23	17	6	–	22	–	4	18
	b	15	12	3	–	15	–	3	12
	c	8	5	3	–	7	–	1	6
	d	–	–	–	–	–	–	–	–
Ochtrup, Stadt	a	95	71	18	6	97	3	22	72
	b	47	35	7	5	38	1	4	33
	c	34	28	6	–	46	2	16	28
	d	14	8	5	1	13	–	2	11
Recke	a	33	24	7	2	30	–	3	27
	b	18	12	4	2	12	–	1	11
	c	15	12	3	–	18	–	2	16
	d	–	–	–	–	–	–	–	–
Rheine, Stadt	a	378	317	53	8	384	2	57	325
	b	296	252	36	8	295	–	37	258
	c	66	53	13	–	70	2	13	55
	d	16	12	4	–	19	–	7	12
Saerbeck	a	27	22	4	1	29	3	9	17
	b	15	13	2	–	16	2	3	11
	c	12	9	2	1	13	1	6	6
	d	–	–	–	–	–	–	–	–
Steinfurt, Stadt	a	155	123	27	5	150	3	39	108
	b	102	81	16	5	87	1	18	68
	c	53	42	11	–	63	2	21	40
	d	–	–	–	–	–	–	–	–
Tecklenburg, Stadt	a	58	41	14	3	74	2	19	53
	b	14	10	3	1	11	–	4	7
	c	37	25	10	2	56	2	12	42
	d	7	6	1	–	7	–	3	4
Westerkappeln	a	63	39	21	3	70	–	28	42
	b	22	12	8	2	12	–	4	8
	c	34	24	9	1	50	–	20	30
	d	7	3	4	–	8	–	4	4
Wettringen	a	28	24	3	1	27	–	8	19
	b	17	15	1	1	15	–	4	11
	c	11	9	2	–	12	–	4	8
	d	–	–	–	–	–	–	–	–
<b>Kreis Warendorf</b>	<b>a</b>	<b>1 219</b>	<b>1 002</b>	<b>168</b>	<b>49</b>	<b>1 386</b>	<b>19</b>	<b>325</b>	<b>1 042</b>
	<b>b</b>	<b>693</b>	<b>567</b>	<b>86</b>	<b>40</b>	<b>688</b>	<b>4</b>	<b>123</b>	<b>561</b>
	<b>c</b>	<b>457</b>	<b>386</b>	<b>63</b>	<b>8</b>	<b>582</b>	<b>10</b>	<b>184</b>	<b>388</b>
	<b>d</b>	<b>69</b>	<b>49</b>	<b>19</b>	<b>1</b>	<b>116</b>	<b>5</b>	<b>18</b>	<b>93</b>
Ahlen, Stadt	a	223	187	26	10	236	2	38	196
	b	176	150	17	9	183	2	25	156
	c	47	37	9	1	53	–	13	40
	d	–	–	–	–	–	–	–	–
Beckum, Stadt	a	184	144	33	7	192	3	31	158
	b	105	82	16	7	93	1	12	80
	c	35	31	4	–	38	–	10	28
	d	44	31	13	–	61	2	9	50

## Noch: 10. Straßenverkehrsunfälle und verunglückte Personen 2017 nach Verwaltungsbezirken

Verwaltungsbezirk  a = Zusammen b = innerhalb von Ortschaften c = außerhalb von Ortschaften d = auf Bundesautobahnen	Straßenverkehrsunfälle					Verunglückte			
	insgesamt	davon			insgesamt	davon			
		mit Personen- schaden	mit schwer- wiegendem Sachschaden (i. e. S.)	sonstige Unfälle unter dem Einfluss berauschender Mittel		Getötete	Schwer-	Leicht-	
							verletzte		
Noch: <b>Kreis Warendorf</b>									
Beelen	a	28	24	2	2	30	–	3	27
	b	10	8	1	1	9	–	1	8
	c	18	16	1	1	21	–	2	19
	d	–	–	–	–	–	–	–	–
Drensteinfurt, Stadt	a	63	48	13	2	73	1	24	48
	b	24	17	5	2	18	–	8	10
	c	39	31	8	–	55	1	16	38
	d	–	–	–	–	–	–	–	–
Ennigerloh, Stadt	a	75	59	13	3	89	2	26	61
	b	42	30	10	2	37	–	5	32
	c	33	29	3	1	52	2	21	29
	d	–	–	–	–	–	–	–	–
Everswinkel	a	46	35	9	2	49	2	22	25
	b	13	9	3	1	11	–	4	7
	c	33	26	6	1	38	2	18	18
	d	–	–	–	–	–	–	–	–
Oelde, Stadt	a	140	117	20	3	195	3	48	144
	b	66	56	8	2	69	–	20	49
	c	49	43	6	–	71	–	19	52
	d	25	18	6	1	55	3	9	43
Ostbevern	a	46	38	5	3	53	–	20	33
	b	23	20	1	2	25	–	7	18
	c	23	18	4	1	28	–	13	15
	d	–	–	–	–	–	–	–	–
Sassenberg, Stadt	a	51	46	4	1	57	1	17	39
	b	28	24	3	1	28	–	5	23
	c	23	22	1	–	29	1	12	16
	d	–	–	–	–	–	–	–	–
Sendenhorst, Stadt	a	63	52	9	2	70	3	21	46
	b	28	24	2	2	27	1	4	22
	c	35	28	7	–	43	2	17	24
	d	–	–	–	–	–	–	–	–
Telgte, Stadt	a	81	72	7	2	101	–	26	75
	b	49	44	5	–	56	–	12	44
	c	32	28	2	2	45	–	14	31
	d	–	–	–	–	–	–	–	–
Wadersloh	a	36	32	3	1	36	2	11	23
	b	11	9	1	1	9	–	2	7
	c	25	23	2	–	27	2	9	16
	d	–	–	–	–	–	–	–	–
Warendorf, Stadt	a	183	148	24	11	205	–	38	167
	b	118	94	14	10	123	–	18	105
	c	65	54	10	1	82	–	20	62
	d	–	–	–	–	–	–	–	–
<b>Regierungsbezirk Münster</b>	a	11 257	9 190	1 539	528	11 760	100	2 310	9 350
	b	7 969	6 664	858	447	7 949	35	1 263	6 651
	c	2 509	2 027	415	67	2 969	54	801	2 114
	d	779	499	266	14	842	11	246	585
<b>Kreisfreie Stadt</b>									
Bielefeld	a	1 515	1 117	321	77	1 437	11	241	1 185
	b	1 284	952	263	69	1 190	10	177	1 003
	c	130	112	14	4	164	–	36	128
	d	101	53	44	4	83	1	28	54
<b>Kreis Gütersloh</b>	a	1 754	1 321	374	59	1 716	17	310	1 389
	b	1 114	864	204	46	1 033	4	144	885
	c	574	423	139	12	622	13	139	470
	d	66	34	31	1	61	–	27	34
Borgholzhausen, Stadt	a	37	26	11	–	31	–	5	26
	b	9	6	3	–	8	–	–	8
	c	28	20	8	–	23	–	5	18
	d	–	–	–	–	–	–	–	–

## Noch: 10. Straßenverkehrsunfälle und verunglückte Personen 2017 nach Verwaltungsbezirken

Verwaltungsbezirk  a = Zusammen b = innerhalb von Ortschaften c = außerhalb von Ortschaften d = auf Bundesautobahnen		Straßenverkehrsunfälle				Verunglückte			
		insgesamt	davon			insgesamt	davon		
			mit Personen- schaden	mit schwer- wiegendem Sachschaden (i. e. S.)	sonstige Unfälle unter dem Einfluss berauschender Mittel		Getötete	Schwer-	Leicht-
								verletzte	
Noch: <b>Kreis Gütersloh</b>									
Gütersloh, Stadt	a	474	367	88	19	449	3	74	372
	b	395	318	61	16	384	2	57	325
	c	63	43	17	3	57	1	13	43
	d	16	6	10	—	8	—	4	4
Halle (Westfalen), Stadt	a	99	68	30	1	82	—	16	66
	b	57	38	18	1	42	—	8	34
	c	42	30	12	—	40	—	8	32
	d	—	—	—	—	—	—	—	—
Harsewinkel, Stadt	a	97	74	21	2	98	1	17	80
	b	53	39	12	2	43	1	4	38
	c	44	35	9	—	55	—	13	42
	d	—	—	—	—	—	—	—	—
Herzebrock-Clarholz	a	74	55	12	7	71	4	13	54
	b	35	24	6	5	30	—	2	28
	c	39	31	6	2	41	4	11	26
	d	—	—	—	—	—	—	—	—
Langenberg	a	30	25	5	—	42	—	3	39
	b	16	14	2	—	22	—	1	21
	c	14	11	3	—	20	—	2	18
	d	—	—	—	—	—	—	—	—
Rheda-Wiedenbrück, Stadt	a	300	221	66	13	295	2	62	231
	b	209	166	32	11	208	—	26	182
	c	65	40	24	1	63	2	18	43
	d	26	15	10	1	24	—	18	6
Rietberg, Stadt	a	139	105	28	6	132	1	29	102
	b	77	56	17	4	61	—	13	48
	c	62	49	11	2	71	1	16	54
	d	—	—	—	—	—	—	—	—
Schloß Holte-Stuckenbrock, Stadt	a	125	96	28	1	123	4	22	97
	b	73	59	13	1	65	1	10	54
	c	39	30	9	—	47	3	10	34
	d	13	7	6	—	11	—	2	9
Steinhagen	a	78	64	14	—	87	1	15	71
	b	39	30	9	—	34	—	3	31
	c	39	34	5	—	53	1	12	40
	d	—	—	—	—	—	—	—	—
Verl, Stadt	a	141	98	38	5	141	1	22	118
	b	72	52	17	3	62	—	8	54
	c	58	40	16	2	61	1	11	49
	d	11	6	5	—	18	—	3	15
Versmold, Stadt	a	120	88	28	4	123	—	20	103
	b	56	42	12	2	51	—	7	44
	c	64	46	16	2	72	—	13	59
	d	—	—	—	—	—	—	—	—
Werther (Westfalen), Stadt	a	40	34	5	1	42	—	12	30
	b	23	20	2	1	23	—	5	18
	c	17	14	3	—	19	—	7	12
	d	—	—	—	—	—	—	—	—
<b>Kreis Herford</b>	<b>a</b>	<b>1 054</b>	<b>701</b>	<b>296</b>	<b>57</b>	<b>936</b>	<b>7</b>	<b>187</b>	<b>742</b>
	<b>b</b>	<b>749</b>	<b>504</b>	<b>194</b>	<b>51</b>	<b>648</b>	<b>3</b>	<b>117</b>	<b>528</b>
	<b>c</b>	<b>229</b>	<b>153</b>	<b>72</b>	<b>4</b>	<b>212</b>	<b>3</b>	<b>45</b>	<b>164</b>
	<b>d</b>	<b>76</b>	<b>44</b>	<b>30</b>	<b>2</b>	<b>76</b>	<b>1</b>	<b>25</b>	<b>50</b>
Bünde, Stadt	a	215	148	57	10	203	3	46	154
	b	173	124	40	9	168	1	32	135
	c	24	15	9	—	20	1	7	12
	d	18	9	8	1	15	1	7	7
Enger, Stadt	a	62	43	18	1	62	—	10	52
	b	39	24	14	1	30	—	7	23
	c	23	19	4	—	32	—	3	29
	d	—	—	—	—	—	—	—	—
Herford, Stadt	a	374	245	103	26	322	1	64	257
	b	285	186	74	25	235	—	40	195
	c	71	47	24	—	67	1	18	48
	d	18	12	5	1	20	—	6	14



# Noch: 10. Straßenverkehrsunfälle und verunglückte Personen 2017 nach Verwaltungsbezirken

Verwaltungsbezirk  a = Zusammen b = innerhalb von Ortschaften c = außerhalb von Ortschaften d = auf Bundesautobahnen	Straßenverkehrsunfälle					Verunglückte			
	insgesamt	davon			insgesamt	davon			
		mit Personen- schaden	mit schwer- wiegendem Sachschaden (i. e. S.)	sonstige Unfälle unter dem Einfluss berauschender Mittel		Getötete	Schwer-	Leicht-	
							verletzte		
Noch: <b>Kreis Herford</b>									
Hiddenhausen	a	46	34	11	1	49	1	7	41
	b	36	27	8	1	36	—	4	32
	c	8	6	2	—	11	1	2	8
	d	2	1	1	—	2	—	1	1
Kirchlengern	a	45	26	17	2	34	—	7	27
	b	30	18	10	2	22	—	5	17
	c	15	8	7	—	12	—	2	10
	d	—	—	—	—	—	—	—	—
Löhne, Stadt	a	144	101	32	11	127	—	16	111
	b	110	79	22	9	100	—	14	86
	c	28	19	7	2	21	—	2	19
	d	6	3	3	—	6	—	—	6
Rödinghausen	a	36	23	12	1	28	2	7	19
	b	21	12	8	1	13	2	3	8
	c	12	9	3	—	13	—	4	9
	d	3	2	1	—	2	—	—	2
Spenge, Stadt	a	49	28	18	3	35	—	10	25
	b	28	15	11	2	20	—	4	16
	c	21	13	7	1	15	—	6	9
	d	—	—	—	—	—	—	—	—
Vlotho, Stadt	a	83	53	28	2	76	—	20	56
	b	27	19	7	1	24	—	8	16
	c	27	17	9	1	21	—	1	20
	d	29	17	12	—	31	—	11	20
<b>Kreis Höxter</b>	<b>a</b>	<b>504</b>	<b>406</b>	<b>78</b>	<b>20</b>	<b>538</b>	<b>2</b>	<b>130</b>	<b>406</b>
	<b>b</b>	<b>236</b>	<b>188</b>	<b>33</b>	<b>15</b>	<b>227</b>	<b>2</b>	<b>42</b>	<b>183</b>
	<b>c</b>	<b>255</b>	<b>209</b>	<b>41</b>	<b>5</b>	<b>301</b>	<b>—</b>	<b>83</b>	<b>218</b>
	<b>d</b>	<b>13</b>	<b>9</b>	<b>4</b>	<b>—</b>	<b>10</b>	<b>—</b>	<b>5</b>	<b>5</b>
Bad Driburg, Stadt	a	65	59	5	1	77	—	23	54
	b	31	28	2	1	36	—	6	30
	c	34	31	3	—	41	—	17	24
	d	—	—	—	—	—	—	—	—
Beverungen, Stadt	a	34	28	6	—	35	—	6	29
	b	20	17	3	—	23	—	4	19
	c	14	11	3	—	12	—	2	10
	d	—	—	—	—	—	—	—	—
Borgentreich, Stadt	a	23	19	4	—	25	—	5	20
	b	7	5	2	—	5	—	—	5
	c	16	14	2	—	20	—	5	15
	d	—	—	—	—	—	—	—	—
Brakel, Stadt	a	62	49	9	4	54	—	16	38
	b	24	17	4	3	18	—	5	13
	c	38	32	5	1	36	—	11	25
	d	—	—	—	—	—	—	—	—
Höxter, Stadt	a	108	93	10	5	128	—	21	107
	b	58	49	5	4	61	—	11	50
	c	50	44	5	1	67	—	10	57
	d	—	—	—	—	—	—	—	—
Marienmünster, Stadt	a	18	14	4	—	20	—	4	16
	b	2	2	—	—	2	—	—	2
	c	16	12	4	—	18	—	4	14
	d	—	—	—	—	—	—	—	—
Nieheim, Stadt	a	14	10	4	—	13	1	7	5
	b	5	4	1	—	5	1	3	1
	c	9	6	3	—	8	—	4	4
	d	—	—	—	—	—	—	—	—
Steinheim, Stadt	a	43	31	9	3	39	—	8	31
	b	23	14	6	3	15	—	2	13
	c	20	17	3	—	24	—	6	18
	d	—	—	—	—	—	—	—	—
Warburg, Stadt	a	112	84	24	4	119	1	32	86
	b	57	44	10	3	53	1	9	43
	c	42	31	10	1	56	—	18	38
	d	13	9	4	—	10	—	5	5

## Noch: 10. Straßenverkehrsunfälle und verunglückte Personen 2017 nach Verwaltungsbezirken

Verwaltungsbezirk  a = Zusammen b = innerhalb von Ortschaften c = außerhalb von Ortschaften d = auf Bundesautobahnen		Straßenverkehrsunfälle				Verunglückte			
		insgesamt	davon			insgesamt	davon		
			mit Personen- schaden	mit schwer- wiegendem Sachschaden (i. e. S.)	sonstige Unfälle unter dem Einfluss berauschender Mittel		Getötete	Schwer-  verletzte	Leicht-  
Noch: <b>Kreis Höxter</b>									
Willebadessen, Stadt	a	25	19	3	3	28	–	8	20
	b	9	8	–	1	9	–	2	7
	c	16	11	3	2	19	–	6	13
	d	–	–	–	–	–	–	–	–
<b>Kreis Lippe</b>	<b>a</b>	<b>1 285</b>	<b>937</b>	<b>292</b>	<b>56</b>	<b>1 256</b>	<b>16</b>	<b>271</b>	<b>969</b>
	<b>b</b>	<b>841</b>	<b>622</b>	<b>178</b>	<b>41</b>	<b>771</b>	<b>3</b>	<b>135</b>	<b>633</b>
	<b>c</b>	<b>433</b>	<b>309</b>	<b>110</b>	<b>14</b>	<b>472</b>	<b>13</b>	<b>134</b>	<b>325</b>
	<b>d</b>	<b>11</b>	<b>6</b>	<b>4</b>	<b>1</b>	<b>13</b>	<b>–</b>	<b>2</b>	<b>11</b>
Augustdorf	a	21	18	3	–	25	1	9	15
	b	14	12	2	–	12	1	5	6
	c	7	6	1	–	13	–	4	9
	d	–	–	–	–	–	–	–	–
Bad Salzuflen, Stadt	a	230	159	63	8	207	2	40	165
	b	152	111	35	6	136	1	22	113
	c	67	42	24	1	58	1	16	41
	d	11	6	4	1	13	–	2	11
Barntrup, Stadt	a	37	27	10	–	38	1	7	30
	b	13	11	2	–	15	–	4	11
	c	24	16	8	–	23	1	3	19
	d	–	–	–	–	–	–	–	–
Blomberg, Stadt	a	58	39	18	1	48	2	5	41
	b	31	21	10	–	25	–	1	24
	c	27	18	8	1	23	2	4	17
	d	–	–	–	–	–	–	–	–
Detmold, Stadt	a	309	222	66	21	287	–	63	224
	b	258	193	48	17	243	–	48	195
	c	51	29	18	4	44	–	15	29
	d	–	–	–	–	–	–	–	–
Dörentrup	a	30	24	6	–	28	–	3	25
	b	17	13	4	–	14	–	–	14
	c	13	11	2	–	14	–	3	11
	d	–	–	–	–	–	–	–	–
Extertal	a	30	25	5	–	32	1	8	23
	b	12	12	–	–	13	1	3	9
	c	18	13	5	–	19	–	5	14
	d	–	–	–	–	–	–	–	–
Horn-Bad Meinberg, Stadt	a	82	54	26	2	81	5	27	49
	b	42	29	12	1	38	–	9	29
	c	40	25	14	1	43	5	18	20
	d	–	–	–	–	–	–	–	–
Kalletal	a	46	33	12	1	41	1	11	29
	b	22	16	6	–	20	–	4	16
	c	24	17	6	1	21	1	7	13
	d	–	–	–	–	–	–	–	–
Lage, Stadt	a	122	89	29	4	125	–	23	102
	b	86	63	20	3	86	–	13	73
	c	36	26	9	1	39	–	10	29
	d	–	–	–	–	–	–	–	–
Lemgo, Stadt	a	150	113	28	9	144	2	28	114
	b	106	76	24	6	88	–	8	80
	c	44	37	4	3	56	2	20	34
	d	–	–	–	–	–	–	–	–
Leopoldshöhe	a	44	33	9	2	51	–	12	39
	b	21	14	6	1	15	–	2	13
	c	23	19	3	1	36	–	10	26
	d	–	–	–	–	–	–	–	–
Lügde, Stadt	a	26	23	1	2	31	1	7	23
	b	13	12	–	1	14	–	3	11
	c	13	11	1	1	17	1	4	12
	d	–	–	–	–	–	–	–	–
Oerlinghausen, Stadt	a	47	34	10	3	54	–	10	44
	b	27	18	6	3	25	–	3	22
	c	20	16	4	–	29	–	7	22
	d	–	–	–	–	–	–	–	–

## Noch: 10. Straßenverkehrsunfälle und verunglückte Personen 2017 nach Verwaltungsbezirken

Verwaltungsbezirk		Straßenverkehrsunfälle				Verunglückte			
		insgesamt	davon			insgesamt	davon		
			mit Personen- schaden	mit schwer- wiegendem Sachschaden (i. e. S.)	sonstige Unfälle unter dem Einfluss berauschender Mittel		Getötete	Schwer- verletzte	Leicht- verletzte
a = Zusammen b = innerhalb von Ortschaften c = außerhalb von Ortschaften d = auf Bundesautobahnen									
Noch: <b>Kreis Lippe</b>									
Schieder-Schwalenberg, Stadt	a	19	18	1	–	28	–	5	23
	b	8	7	1	–	10	–	3	7
	c	11	11	–	–	18	–	2	16
	d	–	–	–	–	–	–	–	–
Schlangen	a	34	26	5	3	36	–	13	23
	b	19	14	2	3	17	–	7	10
	c	15	12	3	–	19	–	6	13
	d	–	–	–	–	–	–	–	–
<b>Kreis Minden-Lübbecke</b>									
	a	1 424	949	406	69	1 242	6	215	1 021
	b	985	672	253	60	816	3	115	698
	c	381	241	135	5	363	3	83	277
	d	58	36	18	4	63	–	17	46
Bad Oeynhausen, Stadt	a	249	176	64	9	229	–	39	190
	b	207	150	50	7	181	–	25	156
	c	19	14	5	–	28	–	9	19
	d	23	12	9	2	20	–	5	15
Espelkamp, Stadt	a	109	70	36	3	91	–	25	66
	b	47	31	13	3	33	–	3	30
	c	62	39	23	–	58	–	22	36
	d	–	–	–	–	–	–	–	–
Hille	a	69	43	25	1	62	–	9	53
	b	43	29	13	1	41	–	7	34
	c	26	14	12	–	21	–	2	19
	d	–	–	–	–	–	–	–	–
Hüllhorst	a	40	32	8	–	40	–	9	31
	b	21	16	5	–	18	–	4	14
	c	19	16	3	–	22	–	5	17
	d	–	–	–	–	–	–	–	–
Lübbecke, Stadt	a	105	68	33	4	85	2	21	62
	b	81	54	24	3	66	2	15	49
	c	24	14	9	1	19	–	6	13
	d	–	–	–	–	–	–	–	–
Minden, Stadt	a	441	295	111	35	369	2	41	326
	b	399	267	98	34	325	1	38	286
	c	42	28	13	1	44	1	3	40
	d	–	–	–	–	–	–	–	–
Petershagen, Stadt	a	99	62	35	2	88	2	13	73
	b	35	22	11	2	24	–	4	20
	c	64	40	24	–	64	2	9	53
	d	–	–	–	–	–	–	–	–
Porta Westfalica, Stadt	a	188	125	52	11	175	–	32	143
	b	95	66	22	7	83	–	8	75
	c	58	35	21	2	49	–	12	37
	d	35	24	9	2	43	–	12	31
Preußisch Oldendorf, Stadt	a	34	15	19	–	20	–	4	16
	b	20	9	11	–	14	–	3	11
	c	14	6	8	–	6	–	1	5
	d	–	–	–	–	–	–	–	–
Rahden, Stadt	a	51	40	8	3	47	–	16	31
	b	26	21	2	3	22	–	8	14
	c	25	19	6	–	25	–	8	17
	d	–	–	–	–	–	–	–	–
Stemwede	a	39	23	15	1	36	–	6	30
	b	11	7	4	–	9	–	–	9
	c	28	16	11	1	27	–	6	21
	d	–	–	–	–	–	–	–	–
<b>Kreis Paderborn</b>									
	a	1 525	1 155	305	65	1 516	10	364	1 142
	b	873	688	135	50	825	1	158	666
	c	568	418	135	15	611	8	178	425
	d	84	49	35	–	80	1	28	51

## Noch: 10. Straßenverkehrsunfälle und verunglückte Personen 2017 nach Verwaltungsbezirken

Verwaltungsbezirk  a = Zusammen b = innerhalb von Ortschaften c = außerhalb von Ortschaften d = auf Bundesautobahnen		Straßenverkehrsunfälle				Verunglückte			
		insgesamt	davon			insgesamt	davon		
			mit Personen- schaden	mit schwer- wiegendem Sachschaden (i. e. S.)	sonstige Unfälle unter dem Einfluss berauschender Mittel		Getötete	Schwer-	Leicht-
								verletzte	
Noch: <b>Kreis Paderborn</b>									
Altenbeken	a	30	23	5	2	27	—	16	11
	b	17	12	4	1	13	—	8	5
	c	13	11	1	1	14	—	8	6
	d	—	—	—	—	—	—	—	—
Bad Lippspringe, Stadt	a	46	36	6	4	42	1	8	33
	b	33	26	3	4	26	1	4	21
	c	13	10	3	—	16	—	4	12
	d	—	—	—	—	—	—	—	—
Borchen	a	64	48	15	1	62	1	19	42
	b	25	21	4	—	23	—	7	16
	c	32	23	8	1	33	—	11	22
	d	7	4	3	—	6	1	1	4
Büren, Stadt	a	110	75	29	6	101	—	37	64
	b	48	29	14	5	35	—	13	22
	c	50	37	12	1	53	—	20	33
	d	12	9	3	—	13	—	4	9
Delbrück, Stadt	a	146	114	25	7	164	3	47	114
	b	55	47	5	3	59	—	12	47
	c	91	67	20	4	105	3	35	67
	d	—	—	—	—	—	—	—	—
Hövelhof	a	53	44	8	1	54	—	21	33
	b	31	28	2	1	32	—	14	18
	c	19	14	5	—	19	—	7	12
	d	3	2	1	—	3	—	—	3
Lichtenau, Stadt	a	41	31	10	—	39	2	12	25
	b	10	6	4	—	6	—	—	6
	c	30	25	5	—	33	2	12	19
	d	1	—	1	—	—	—	—	—
Paderborn, Stadt	a	860	652	165	43	847	1	145	701
	b	581	463	82	36	571	—	87	484
	c	237	166	64	7	242	1	49	192
	d	42	23	19	—	34	—	9	25
Salzkotten, Stadt	a	92	70	22	—	87	1	23	63
	b	53	43	10	—	46	—	11	35
	c	39	27	12	—	41	1	12	28
	d	—	—	—	—	—	—	—	—
Bad Wünnenberg, Stadt	a	83	62	20	1	93	1	36	56
	b	20	13	7	—	14	—	2	12
	c	44	38	5	1	55	1	20	34
	d	19	11	8	—	24	—	14	10
<b>Regierungsbezirk Detmold</b>	<b>a</b>	<b>9 061</b>	<b>6 586</b>	<b>2 072</b>	<b>403</b>	<b>8 641</b>	<b>69</b>	<b>1 718</b>	<b>6 854</b>
	<b>b</b>	<b>6 082</b>	<b>4 490</b>	<b>1 260</b>	<b>332</b>	<b>5 510</b>	<b>26</b>	<b>888</b>	<b>4 596</b>
	<b>c</b>	<b>2 570</b>	<b>1 865</b>	<b>646</b>	<b>59</b>	<b>2 745</b>	<b>40</b>	<b>698</b>	<b>2 007</b>
	<b>d</b>	<b>409</b>	<b>231</b>	<b>166</b>	<b>12</b>	<b>386</b>	<b>3</b>	<b>132</b>	<b>251</b>
<b>Kreisfreie Städte</b>									
Bochum	a	1 224	863	252	109	1 106	5	144	957
	b	1 006	688	218	100	832	5	124	703
	c	49	38	8	3	63	—	9	54
	d	169	137	26	6	211	—	11	200
Dortmund	a	2 343	1 907	276	160	2 433	6	253	2 174
	b	2 053	1 686	221	146	2 106	5	222	1 879
	c	141	109	24	8	163	—	15	148
	d	149	112	31	6	164	1	16	147
Hagen	a	729	617	63	49	813	2	122	689
	b	586	500	41	45	656	2	94	560
	c	36	33	2	1	46	—	14	32
	d	107	84	20	3	111	—	14	97
Hamm	a	818	642	144	32	851	3	154	694
	b	683	542	113	28	695	2	131	562
	c	70	56	12	2	83	1	19	63
	d	65	44	19	2	73	—	4	69
Herne	a	478	353	86	39	426	1	76	349
	b	408	304	67	37	353	1	63	289
	c	2	1	1	—	1	—	—	1
	d	68	48	18	2	72	—	13	59

## Noch: 10. Straßenverkehrsunfälle und verunglückte Personen 2017 nach Verwaltungsbezirken

Verwaltungsbezirk  a = Zusammen b = innerhalb von Ortschaften c = außerhalb von Ortschaften d = auf Bundesautobahnen		Straßenverkehrsunfälle				Verunglückte			
		insgesamt	davon			insgesamt	davon		
			mit Personen- schaden	mit schwer- wiegendem Sachschaden (i. e. S.)	sonstige Unfälle unter dem Einfluss berauschender Mittel		Getötete	Schwer-	Leicht-
								verletzte	
Ennepe-Ruhr-Kreis	a	1 099	913	123	63	1 184	6	242	936
	b	801	662	86	53	815	3	169	643
	c	198	170	20	8	240	2	51	187
	d	100	81	17	2	129	1	22	106
Breckerfeld, Stadt	a	23	19	1	3	21	1	2	18
	b	16	13	1	2	14	–	1	13
	c	7	6	–	1	7	1	1	5
	d	–	–	–	–	–	–	–	–
Ennepetal, Stadt	a	92	74	10	8	106	–	29	77
	b	80	64	9	7	95	–	24	71
	c	12	10	1	1	11	–	5	6
	d	–	–	–	–	–	–	–	–
Gevensberg, Stadt	a	102	85	8	9	99	–	18	81
	b	84	71	5	8	79	–	13	66
	c	7	6	–	1	6	–	–	6
	d	11	8	3	–	14	–	5	9
Hattingen, Stadt	a	165	144	12	9	188	–	40	148
	b	112	98	8	6	123	–	21	102
	c	53	46	4	3	65	–	19	46
	d	–	–	–	–	–	–	–	–
Herdecke, Stadt	a	57	52	3	2	65	–	14	51
	b	37	35	–	2	44	–	11	33
	c	20	17	3	–	21	–	3	18
	d	–	–	–	–	–	–	–	–
Schwelm, Stadt	a	97	85	5	7	107	1	24	82
	b	88	78	4	6	96	1	22	73
	c	8	6	1	1	10	–	2	8
	d	1	1	–	–	1	–	–	1
Sprockhövel, Stadt	a	121	106	14	1	167	–	23	144
	b	44	39	4	1	53	–	6	47
	c	36	34	2	–	58	–	12	46
	d	41	33	8	–	56	–	5	51
Wetter (Ruhr), Stadt	a	74	60	8	6	75	3	11	61
	b	37	31	2	4	34	1	9	24
	c	20	16	3	1	20	1	1	18
	d	17	13	3	1	21	1	1	19
Witten, Stadt	a	368	288	62	18	356	1	81	274
	b	303	233	53	17	277	1	62	214
	c	35	29	6	–	42	–	8	34
	d	30	26	3	1	37	–	11	26
Hochsauerlandkreis	a	1 094	779	264	51	1 061	9	297	755
	b	629	433	157	39	544	3	120	421
	c	415	309	97	9	451	6	153	292
	d	50	37	10	3	66	–	24	42
Arnsberg, Stadt	a	287	216	57	14	289	–	71	218
	b	212	157	44	11	201	–	38	163
	c	53	45	8	–	60	–	23	37
	d	22	14	5	3	28	–	10	18
Bestwig	a	39	26	13	–	32	–	13	19
	b	26	17	9	–	19	–	7	12
	c	10	6	4	–	9	–	5	4
	d	3	3	–	–	4	–	1	3
Brilon, Stadt	a	125	84	27	14	126	1	37	88
	b	63	39	13	11	52	1	10	41
	c	62	45	14	3	74	–	27	47
	d	–	–	–	–	–	–	–	–
Eslohe (Sauerland)	a	33	25	7	1	28	–	9	19
	b	19	14	4	1	15	–	5	10
	c	14	11	3	–	13	–	4	9
	d	–	–	–	–	–	–	–	–
Hallenberg, Stadt	a	19	11	6	2	14	–	3	11
	b	8	4	2	2	6	–	–	6
	c	11	7	4	–	8	–	3	5
	d	–	–	–	–	–	–	–	–

## Noch: 10. Straßenverkehrsunfälle und verunglückte Personen 2017 nach Verwaltungsbezirken

Verwaltungsbezirk  a = Zusammen b = innerhalb von Ortschaften c = außerhalb von Ortschaften d = auf Bundesautobahnen		Straßenverkehrsunfälle				Verunglückte			
		insgesamt	davon			insgesamt	davon		
			mit Personen- schaden	mit schwer- wiegendem Sachschaden (i. e. S.)	sonstige Unfälle unter dem Einfluss berauschender Mittel		Getötete	Schwer- verletzte	Leicht- verletzte
Noch: <b>Hochsauerlandkreis</b>									
Marsberg, Stadt	a	77	58	16	3	80	1	37	42
	b	37	27	8	2	34	–	12	22
	c	32	24	7	1	34	1	17	16
	d	8	7	1	–	12	–	8	4
Medebach, Stadt	a	44	32	12	–	39	–	7	32
	b	20	12	8	–	13	–	2	11
	c	24	20	4	–	26	–	5	21
	d	–	–	–	–	–	–	–	–
Meschede, Stadt	a	126	83	40	3	106	–	26	80
	b	78	52	24	2	62	–	14	48
	c	31	18	12	1	22	–	7	15
	d	17	13	4	–	22	–	5	17
Olsberg, Stadt	a	60	45	11	4	60	1	16	43
	b	24	18	3	3	21	–	5	16
	c	36	27	8	1	39	1	11	27
	d	–	–	–	–	–	–	–	–
Schmallenberg, Stadt	a	100	69	28	3	94	2	31	61
	b	45	27	16	2	32	–	8	24
	c	55	42	12	1	62	2	23	37
	d	–	–	–	–	–	–	–	–
Sundern (Sauerland), Stadt	a	136	102	31	3	146	4	39	103
	b	75	55	18	2	67	2	17	48
	c	61	47	13	1	79	2	22	55
	d	–	–	–	–	–	–	–	–
Winterberg, Stadt	a	48	28	16	4	47	–	8	39
	b	22	11	8	3	22	–	2	20
	c	26	17	8	1	25	–	6	19
	d	–	–	–	–	–	–	–	–
<b>Märkischer Kreis</b>	a	<b>1 789</b>	<b>1 295</b>	<b>398</b>	<b>96</b>	<b>1 711</b>	<b>7</b>	<b>280</b>	<b>1 424</b>
	b	<b>1 193</b>	<b>845</b>	<b>261</b>	<b>87</b>	<b>1 063</b>	<b>1</b>	<b>145</b>	<b>917</b>
	c	<b>493</b>	<b>374</b>	<b>110</b>	<b>9</b>	<b>522</b>	<b>5</b>	<b>102</b>	<b>415</b>
	d	<b>103</b>	<b>76</b>	<b>27</b>	<b>–</b>	<b>126</b>	<b>1</b>	<b>33</b>	<b>92</b>
Altena, Stadt	a	64	51	11	2	70	–	5	65
	b	51	39	10	2	56	–	5	51
	c	13	12	1	–	14	–	–	14
	d	–	–	–	–	–	–	–	–
Balve, Stadt	a	61	43	16	2	59	–	12	47
	b	33	19	12	2	28	–	5	23
	c	28	24	4	–	31	–	7	24
	d	–	–	–	–	–	–	–	–
Halver, Stadt	a	72	48	19	5	60	1	13	46
	b	29	17	8	4	20	–	2	18
	c	43	31	11	1	40	1	11	28
	d	–	–	–	–	–	–	–	–
Hemer, Stadt	a	151	115	26	10	150	–	24	126
	b	128	96	23	9	126	–	18	108
	c	23	19	3	1	24	–	6	18
	d	–	–	–	–	–	–	–	–
Herscheid	a	39	26	9	4	29	–	4	25
	b	9	3	3	3	3	–	–	3
	c	30	23	6	1	26	–	4	22
	d	–	–	–	–	–	–	–	–
Iserlohn, Stadt	a	386	282	83	21	372	2	57	313
	b	288	205	64	19	252	1	32	219
	c	65	51	12	2	71	–	13	58
	d	33	26	7	–	49	1	12	36
Kierspe, Stadt	a	83	60	19	4	82	1	14	67
	b	53	40	10	3	53	–	11	42
	c	26	18	7	1	26	1	3	22
	d	4	2	2	–	3	–	–	3
Lüdenscheid, Stadt	a	343	228	90	25	306	–	34	272
	b	229	148	57	24	184	–	16	168
	c	79	55	23	1	81	–	10	71
	d	35	25	10	–	41	–	8	33

## Noch: 10. Straßenverkehrsunfälle und verunglückte Personen 2017 nach Verwaltungsbezirken

Verwaltungsbezirk  a = Zusammen b = innerhalb von Ortschaften c = außerhalb von Ortschaften d = auf Bundesautobahnen	Straßenverkehrsunfälle				Verunglückte				
	insgesamt	davon			insgesamt	davon			
		mit Personen- schaden	mit schwer- wiegendem Sachschaden (i. e. S.)	sonstige Unfälle unter dem Einfluss berauschender Mittel		Getötete	Schwer-	Leicht-	
							verletzte		
Noch: Märkischer Kreis									
Meinerzhagen, Stadt	a	108	74	31	3	92	–	24	68
	b	49	32	14	3	40	–	7	33
	c	40	30	10	–	37	–	11	26
	d	19	12	7	–	15	–	6	9
Menden (Sauerland), Stadt	a	182	142	33	7	190	1	28	161
	b	141	107	27	7	133	–	19	114
	c	41	35	6	–	57	1	9	47
	d	–	–	–	–	–	–	–	–
Nachrodt-Wiblingwerde	a	25	18	5	2	20	–	3	17
	b	16	11	3	2	12	–	2	10
	c	9	7	2	–	8	–	1	7
	d	–	–	–	–	–	–	–	–
Neuenrade, Stadt	a	48	42	6	–	58	–	16	42
	b	23	19	4	–	29	–	2	27
	c	25	23	2	–	29	–	14	15
	d	–	–	–	–	–	–	–	–
Plettenberg, Stadt	a	108	79	22	7	102	2	20	80
	b	74	55	12	7	64	–	11	53
	c	34	24	10	–	38	2	9	27
	d	–	–	–	–	–	–	–	–
Schalksmühle	a	55	36	17	2	45	–	11	34
	b	29	19	10	–	20	–	3	17
	c	14	6	6	2	7	–	1	6
	d	12	11	1	–	18	–	7	11
Werdohl, Stadt	a	64	51	11	2	76	–	15	61
	b	41	35	4	2	43	–	12	31
	c	23	16	7	–	33	–	3	30
	d	–	–	–	–	–	–	–	–
Kreis Olpe	a	625	435	168	22	576	3	113	460
	b	345	239	88	18	300	1	55	244
	c	216	152	61	3	213	2	50	161
	d	64	44	19	1	63	–	8	55
Attendorn, Stadt	a	113	75	33	5	96	–	16	80
	b	67	41	21	5	50	–	4	46
	c	46	34	12	–	46	–	12	34
	d	–	–	–	–	–	–	–	–
Drolshagen, Stadt	a	64	38	23	3	49	–	10	39
	b	26	13	11	2	14	–	3	11
	c	29	18	10	1	25	–	7	18
	d	9	7	2	–	10	–	–	10
Finnentrop	a	62	46	15	1	59	1	15	43
	b	34	25	9	–	32	–	6	26
	c	28	21	6	1	27	1	9	17
	d	–	–	–	–	–	–	–	–
Kirchhundem	a	30	24	6	–	30	–	13	17
	b	17	14	3	–	17	–	7	10
	c	13	10	3	–	13	–	6	7
	d	–	–	–	–	–	–	–	–
LenneStadt, Stadt	a	109	76	24	9	102	1	31	70
	b	84	58	18	8	74	1	25	48
	c	25	18	6	1	28	–	6	22
	d	–	–	–	–	–	–	–	–
Olpe, Stadt	a	142	100	39	3	137	1	13	123
	b	74	55	17	2	70	–	4	66
	c	50	34	16	–	49	1	8	40
	d	18	11	6	1	18	–	1	17
Wenden	a	105	76	28	1	103	–	15	88
	b	43	33	9	1	43	–	6	37
	c	25	17	8	–	25	–	2	23
	d	37	26	11	–	35	–	7	28

## Noch: 10. Straßenverkehrsunfälle und verunglückte Personen 2017 nach Verwaltungsbezirken

Verwaltungsbezirk a = Zusammen b = innerhalb von Ortschaften c = außerhalb von Ortschaften d = auf Bundesautobahnen		Straßenverkehrsunfälle				Verunglückte			
		insgesamt	davon			insgesamt	davon		
			mit Personen- schaden	mit schwer- wiegendem Sachschaden (i. e. S.)	sonstige Unfälle unter dem Einfluss berauschender Mittel		Getötete	Schwer- verletzte	Leicht- verletzte
<b>Kreis Siegen-Wittgenstein</b>	<b>a</b>	<b>1 070</b>	<b>785</b>	<b>235</b>	<b>50</b>	<b>995</b>	<b>6</b>	<b>167</b>	<b>822</b>
	<b>b</b>	<b>709</b>	<b>548</b>	<b>122</b>	<b>39</b>	<b>681</b>	<b>2</b>	<b>97</b>	<b>582</b>
	<b>c</b>	<b>303</b>	<b>200</b>	<b>94</b>	<b>9</b>	<b>256</b>	<b>2</b>	<b>57</b>	<b>197</b>
	<b>d</b>	<b>58</b>	<b>37</b>	<b>19</b>	<b>2</b>	<b>58</b>	<b>2</b>	<b>13</b>	<b>43</b>
Bad Berleburg, Stadt	a	80	45	33	2	61	—	16	45
	b	34	21	12	1	29	—	6	23
	c	46	24	21	1	32	—	10	22
	d	—	—	—	—	—	—	—	—
Burbach	a	62	45	15	2	50	—	16	34
	b	21	13	6	2	13	—	5	8
	c	36	29	7	—	32	—	7	25
	d	5	3	2	—	5	—	4	1
Erndtebrück	a	39	28	9	2	34	2	13	19
	b	13	10	1	2	11	1	5	5
	c	26	18	8	—	23	1	8	14
	d	—	—	—	—	—	—	—	—
Freudenberg, Stadt	a	66	44	16	6	69	2	8	59
	b	35	26	6	3	38	—	3	35
	c	16	10	5	1	17	—	3	14
	d	15	8	5	2	14	2	2	10
Hilchenbach, Stadt	a	57	41	14	2	49	1	12	36
	b	36	28	6	2	33	—	7	26
	c	21	13	8	—	16	1	5	10
	d	—	—	—	—	—	—	—	—
Kreuztal, Stadt	a	114	90	18	6	110	—	15	95
	b	88	73	11	4	88	—	11	77
	c	26	17	7	2	22	—	4	18
	d	—	—	—	—	—	—	—	—
Bad Laasphe, Stadt	a	47	29	15	3	33	—	11	22
	b	23	15	5	3	17	—	5	12
	c	24	14	10	—	16	—	6	10
	d	—	—	—	—	—	—	—	—
Netphen	a	82	60	19	3	74	1	16	57
	b	54	44	8	2	56	1	9	46
	c	28	16	11	1	18	—	7	11
	d	—	—	—	—	—	—	—	—
Neunkirchen	a	44	35	8	1	40	—	7	33
	b	40	32	7	1	37	—	6	31
	c	4	3	1	—	3	—	1	2
	d	—	—	—	—	—	—	—	—
Siegen, Stadt	a	417	324	72	21	420	—	43	377
	b	342	268	56	18	339	—	36	303
	c	50	38	9	3	57	—	3	54
	d	25	18	7	—	24	—	4	20
Wilnsdorf	a	62	44	16	2	55	—	10	45
	b	23	18	4	1	20	—	4	16
	c	26	18	7	1	20	—	3	17
	d	13	8	5	—	15	—	3	12
<b>Kreis Soest</b>	<b>a</b>	<b>1 104</b>	<b>954</b>	<b>97</b>	<b>53</b>	<b>1 241</b>	<b>12</b>	<b>289</b>	<b>940</b>
	<b>b</b>	<b>715</b>	<b>626</b>	<b>48</b>	<b>41</b>	<b>733</b>	<b>7</b>	<b>144</b>	<b>582</b>
	<b>c</b>	<b>298</b>	<b>264</b>	<b>25</b>	<b>9</b>	<b>398</b>	<b>4</b>	<b>120</b>	<b>274</b>
	<b>d</b>	<b>91</b>	<b>64</b>	<b>24</b>	<b>3</b>	<b>110</b>	<b>1</b>	<b>25</b>	<b>84</b>
Anröchte	a	37	23	8	6	33	—	10	23
	b	21	15	2	4	16	—	5	11
	c	10	6	2	2	13	—	5	8
	d	6	2	4	—	4	—	—	4
Bad Sassendorf	a	36	31	2	3	47	1	11	35
	b	20	18	—	2	23	—	5	18
	c	14	11	2	1	20	1	5	14
	d	2	2	—	—	4	—	1	3
Ense	a	42	39	3	—	49	2	11	36
	b	19	17	2	—	20	—	3	17
	c	13	13	—	—	16	2	5	9
	d	10	9	1	—	13	—	3	10



## Noch: 10. Straßenverkehrsunfälle und verunglückte Personen 2017 nach Verwaltungsbezirken

Verwaltungsbezirk  a = Zusammen b = innerhalb von Ortschaften c = außerhalb von Ortschaften d = auf Bundesautobahnen	Straßenverkehrsunfälle				Verunglückte				
	insgesamt	davon			insgesamt	davon			
		mit Personen- schaden	mit schwer- wiegendem Sachschaden (i. e. S.)	sonstige Unfälle unter dem Einfluss berauschender Mittel		Getötete	Schwer-  verletzte	Leicht-  verletzte	
Noch: <b>Kreis Soest</b>									
Erwitte, Stadt	a	73	52	15	6	75	—	19	56
	b	36	28	5	3	36	—	9	27
	c	27	20	6	1	31	—	7	24
	d	10	4	4	2	8	—	3	5
Geseke, Stadt	a	57	50	4	3	59	1	12	46
	b	36	32	1	3	32	1	3	28
	c	17	15	2	—	24	—	8	16
	d	4	3	1	—	3	—	1	2
Lippetal	a	59	48	8	3	57	1	19	37
	b	24	19	3	2	22	1	7	14
	c	24	21	2	1	26	—	12	14
	d	11	8	3	—	9	—	—	9
Lippstadt, Stadt	a	265	237	21	7	280	—	49	231
	b	228	204	17	7	232	—	37	195
	c	37	33	4	—	48	—	12	36
	d	—	—	—	—	—	—	—	—
Möhnesee	a	43	38	1	4	54	—	11	43
	b	17	13	1	3	15	—	4	11
	c	26	25	—	1	39	—	7	32
	d	—	—	—	—	—	—	—	—
Rüthen, Stadt	a	27	26	1	—	43	—	13	30
	b	11	10	1	—	12	—	2	10
	c	13	13	—	—	27	—	10	17
	d	3	3	—	—	4	—	1	3
Soest, Stadt	a	222	204	10	8	259	5	54	200
	b	172	160	5	7	195	5	37	153
	c	37	35	1	1	50	—	13	37
	d	13	9	4	—	14	—	4	10
Warstein, Stadt	a	67	56	8	3	68	1	20	47
	b	36	30	3	3	34	—	8	26
	c	31	26	5	—	34	1	12	21
	d	—	—	—	—	—	—	—	—
Welter	a	39	35	2	2	47	—	17	30
	b	16	14	1	1	15	—	6	9
	c	23	21	1	1	32	—	11	21
	d	—	—	—	—	—	—	—	—
Werl, Stadt	a	119	102	13	4	151	1	36	114
	b	62	54	6	2	63	—	11	52
	c	25	24	—	1	37	—	13	24
	d	32	24	7	1	51	1	12	38
Wickede (Ruhr)	a	18	13	1	4	19	—	7	12
	b	17	12	1	4	18	—	7	11
	c	1	1	—	—	1	—	—	1
	d	—	—	—	—	—	—	—	—
<b>Kreis Unna</b>	<b>a</b>	<b>1 830</b>	<b>1 463</b>	<b>281</b>	<b>86</b>	<b>1 937</b>	<b>13</b>	<b>275</b>	<b>1 649</b>
	<b>b</b>	<b>1 202</b>	<b>985</b>	<b>147</b>	<b>70</b>	<b>1 172</b>	<b>3</b>	<b>166</b>	<b>1 003</b>
	<b>c</b>	<b>288</b>	<b>218</b>	<b>64</b>	<b>6</b>	<b>332</b>	<b>5</b>	<b>61</b>	<b>266</b>
	<b>d</b>	<b>340</b>	<b>260</b>	<b>70</b>	<b>10</b>	<b>433</b>	<b>5</b>	<b>48</b>	<b>380</b>
Bergkamen, Stadt	a	137	100	26	11	125	1	21	103
	b	107	78	18	11	88	1	10	77
	c	26	20	6	—	35	—	10	25
	d	4	2	2	—	2	—	1	1
Bönen	a	70	54	12	4	71	2	7	62
	b	30	23	4	3	27	—	6	21
	c	25	20	4	1	29	2	1	26
	d	15	11	4	—	15	—	—	15
Fröndenberg/Ruhr, Stadt	a	86	68	14	4	94	1	20	73
	b	63	51	8	4	68	1	13	54
	c	18	12	6	—	16	—	5	11
	d	5	5	—	—	10	—	2	8
Holzwickede	a	92	75	15	2	121	1	12	108
	b	50	39	9	2	48	—	4	44
	c	20	17	3	—	27	1	4	22
	d	22	19	3	—	46	—	4	42

## Noch: 10. Straßenverkehrsunfälle und verunglückte Personen 2017 nach Verwaltungsbezirken

Verwaltungsbezirk  a = Zusammen b = innerhalb von Ortschaften c = außerhalb von Ortschaften d = auf Bundesautobahnen	Straßenverkehrsunfälle					Verunglückte			
	insgesamt	davon			insgesamt	davon			
		mit Personen- schaden	mit schwer- wiegendem Sachschaden (i. e. S.)	sonstige Unfälle unter dem Einfluss berauschender Mittel		Getötete	Schwer-	Leicht-	
							verletzte		
Noch: <b>Kreis Unna</b>									
Kamen, Stadt	a	219	171	37	11	228	–	31	197
	b	131	106	17	8	120	–	16	104
	c	40	32	7	1	46	–	5	41
	d	48	33	13	2	62	–	10	52
Lünen, Stadt	a	309	276	20	13	358	2	50	306
	b	274	248	16	10	315	–	42	273
	c	17	15	2	–	25	2	7	16
	d	18	13	2	3	18	–	1	17
Schwerte, Stadt	a	260	199	49	12	265	4	41	220
	b	128	104	16	8	121	–	24	97
	c	41	31	9	1	48	–	8	40
	d	91	64	24	3	96	4	9	83
Selm, Stadt	a	103	83	16	4	97	–	18	79
	b	77	63	10	4	69	–	9	60
	c	26	20	6	–	28	–	9	19
	d	–	–	–	–	–	–	–	–
Unna, Stadt	a	385	294	72	19	387	2	44	341
	b	235	179	40	16	208	1	24	183
	c	44	32	11	1	54	–	6	48
	d	106	83	21	2	125	1	14	110
Werne, Stadt	a	169	143	20	6	191	–	31	160
	b	107	94	9	4	108	–	18	90
	c	31	19	10	2	24	–	6	18
	d	31	30	1	–	59	–	7	52
<b>Regierungsbezirk Arnsberg</b>	a	14 203	11 006	2 387	810	14 334	73	2 412	11 849
	b	10 330	8 058	1 569	703	9 950	35	1 530	8 385
	c	2 509	1 924	518	67	2 768	27	651	2 090
	d	1 364	1 024	300	40	1 616	11	231	1 374
<b>Nordrhein-Westfalen</b>	a	76 579	60 389	12 437	3 753	77 861	484	13 345	64 032
	b	57 117	45 808	8 060	3 249	56 030	208	8 291	47 531
	c	13 002	10 294	2 390	318	14 990	207	3 680	11 103
	d	6 460	4 287	1 987	186	6 841	69	1 374	5 398
davon									
kreisfreie Städte	a	31 279	25 227	4 364	1 688	31 818	102	4 462	27 254
Kreise	a	45 300	35 162	8 073	2 065	46 043	382	8 883	36 778

## Veröffentlichungen aus den Fachbereichen Handel und Verkehr

### Entwicklung von Umsatz und Beschäftigung in nordrhein-westfälischen Unternehmen des Einzelhandels, des Kraftfahrzeughandels, des Großhandels und des Gastgewerbes

Inhalt: Jedes der drei monatlich erscheinenden Hefte enthält die vorläufigen Ergebnisse der Umsatzentwicklung und der Entwicklung der Beschäftigtenzahlen als Messzahlen auf der Basis des Jahres 2015 und als prozentuale Abweichung zum Vormonat und zum Vorjahresmonat. Die Ergebnisse werden in einigen Eckzahlen für die wichtigsten Wirtschaftszweige dargestellt.

Einzelhandel:	Bestell-Nr. G11
Gastgewerbe:	Bestell-Nr. G43
Großhandel:	Bestell-Nr. G12
Kraftfahrzeughandel (inkl. Instandhaltung und Reparatur):	Bestell-Nr. G15

**Fachliche Auskünfte zu diesen Veröffentlichungen erteilen Ihnen gerne Dirk Kamps und Sabine Schmidt unter Telefon-Nr. 0211 9449-3827 bzw. 0211 9449-3826.**

### Gäste und Übernachtungen im Reiseverkehr Nordrhein-Westfalens

Inhalt: Das Heft enthält vorläufige Ergebnisse von Ankünften, Übernachtungen und Aufenthaltsdauer der Gäste in nordrhein-westfälischen Beherbergungsstätten sowie die Zahl der Beherbergungsstätten, Gästebetten und die prozentuale Kapazitätsauslastung gegliedert nach Bade-, Kur-, Erholungsorten und sonstigen Gemeinden, nach Betriebsarten, Regionaleinheiten, Reisegebieten und nach Herkunftsländern. Dargestellt wird die Anzahl, die prozentuale Veränderung gegenüber dem Vorjahresmonat sowie die durchschnittliche Aufenthaltsdauer in Tagen.

Bestell-Nr. G41

**Fachliche Auskünfte zu diesen Veröffentlichungen erteilen Ihnen gerne Markus Sesterhenn und Ursula Kuroczik unter Telefon-Nr. 0211 9449-3816 bzw. 0211 9449-3817.**

### Straßenverkehrsunfälle in Nordrhein-Westfalen

Inhalt: Der Monatsbericht enthält Ergebnisse von Straßenverkehrsunfällen und dabei Verunglückten in Nordrhein-Westfalen nach Unfallkategorien, nach Straßen-, Unfallarten, Unfalltypen, nach Tagesdatum, Ortslage, Art der Verkehrsbeteiligung, Unfallursachen und nach Fehlverhalten der Fahrzeugführer sowie die Anzahl der Verunglückten nach der Schwere der Verletzung, Altersgruppen und Geschlecht. Dargestellt werden die monatlichen und die kumulierten Zahlen, die Vorjahresergebnisse und die prozentuale Veränderung gegenüber den Vorjahreszeiträumen. Auf Gemeindeebene sind Ergebnisse nach Ortslage und Unfallkategorien enthalten.

Bestell-Nr. H12

### Straßenverkehrsunfälle in Nordrhein-Westfalen

Inhalt: Der Bericht enthält Ergebnisse von Straßenverkehrsunfällen und dabei Verunglückten in Nordrhein-Westfalen nach Unfallkategorien, nach Straßen-, Unfallarten, Unfalltypen, nach Tagesdatum, Ortslage, Art der Verkehrsbeteiligung, Unfallursachen und nach Fehlverhalten der Fahrzeugführer sowie die Anzahl der Verunglückten nach der Schwere der Verletzung, Altersgruppen und Geschlecht. Dargestellt werden die Jahreswerte, die Vorjahresergebnisse und die prozentuale Veränderung gegenüber den Vorjahreszeiträumen. Auf Gemeindeebene sind Ergebnisse nach Ortslage und Unfallkategorien enthalten. Zahlreiche Grafiken und eine Farbkarte runden den Bericht ab.

Bestell-Nr. H13

**Fachliche Auskünfte zu diesen Veröffentlichungen erteilen Ihnen gerne Petra Focks und Jörg Möller unter Telefon-Nr. 0211 9449-3820 bzw. 0211 9449-3821.**

### Binnenschifffahrt in Nordrhein-Westfalen

Inhalt: Der Monatsbericht enthält die Entwicklung des Güterverkehrs auf den nordrhein-westfälischen Binnenwasserstraßen nach Verkehrsbeziehungen und Güterabteilungen. Dargestellt werden die monatlichen Gütermengen in Tonnen bzw. der Containerumschlag für Nordrhein-Westfalen, die Mengen des Vormonats und des Vorjahresmonats sowie die kumulierten Jahresgütermengen im Vergleich zum Vorjahreszeitraum mit der prozentualen Veränderung.

Bestell-Nr. H21

**Fachliche Auskünfte zu dieser Veröffentlichungen erteilen Ihnen gerne Dirk Kamps und Sabine Schmidt unter Telefon-Nr. 0211 9449-3827 bzw. 0211 9449-3826.**