



und Erden. .	2	x	.	.	1200	Tabakerzeugnisse (ohne Abfälle) . . . . .	5	x
rdgas-	-	-	-	-	1299	Veredlung von Erzeugnissen dieser Güter-	-	-
ergbau	-	-	-	-	13	abteilung . . . . .	-	-
und Erden. .	2	x	.	.	1310	Textilien . . . . .	237	x
.	962	x	24 479 717	22	1310	Textile Spinnstoffe und Garne, . . . . .	10	17 099 206
.	92	x	4 232 700	32	1320	Gewebe, . . . . .	43	69 407 753
.	22	x	196 962	7	1330	Textilveredlung, . . . . .	48	x
.	157	x	4 410 627	31	1391	Gewirke und Gestricke, . . . . .	12	x
erzeugnisse .	10	x	9 609 047	5	1392	Konfektionierte Textilwaren (ohne Bekleidung) . .	70	x
oren,	6	x	148 319	14	1393	Teppiche und textile Fußbodenbeläge,	kg	14
.	12	x	495 480	26	1394	auch konfektioniert . . . . .	kg	4
. g. . . . .	42	x	1 211 722	36	1395	Seilerwaren . . . . .	kg	4
.	11	.	2 885 581	30	1396	Vliesstoffe (auch getränkt, bestrichen, überzogen	kg	12
.	4	.	97 467	16	1399	oder mit Lagen versehen) und Erzeugnisse	65	49 308 780
peiseeis) . .	27	x	1 342 737	8	14	daraus (ohne Bekleidung) . . . . .	5	x
.	4	x	85 542 600	10	141	Technische Textilien . . . . .	5	x
.	26	x	577 201	19	1411	Sonstige Textilwaren, a. n. g. . . . .	49	x
.	13	x	460 971	42	1411	Bekleidung . . . . .	49	x
.	508	x	3 186 592	26	1412	Bekleidung aus Leder oder rekonstituiertem	-	-
kg	55	.	.	.	1413	Leder (einschl. Mänteln) (ohne Bekleidungs-	-	-
t	2	.	.	.	1413	zubehör, Schuhe und Kopfbedeckungen) . . . . .	St	11
t	7	.	.	.	1414	Arbeits- und Berufsbekleidung . . . . .	11	1 075 085
kg	41	.	605 557 331	30	1419	Sonstige Oberbekleidung (ohne Arbeits-	19	5 795 500
kg	11	.	124 048 886	26	1420	und Berufsbekleidung) . . . . .	11	x
kg	24	x	474 688	17	1431	Wäsche, . . . . .	12	x
24	24	x	465 843	18	1439	Bekleidung und Bekleidungszubehör, a. n. g. . . .	-	-
ereitungen,	2	.	.	.	1439	Pelzwaren . . . . .	4	x
n oder zum	61	x	786 590	17	1499	Strumpfwaren, . . . . .	4	x
inem Inhalt	29	x	453 031	12	1499	Bekleidung a. n. g., aus Gewirken oder Gestrickten	St	4
.	26	.	.	.	15	Veredlung von Erzeugnissen dieser Güterab-	2	x
ereitet	.	.	.	.	1511	teilung (ohne Bekleidung aus textilen Stoffen) . .	33	x
Güter-	.	.	.	.	1512	Leder und Lederwaren . . . . .	4	x
	.	.	.	.	1520	Leder und Lederfaserstoff; zugerichtete	16	x
	.	.	.	.	1599	und gefärbte Felle . . . . .	13	x
	.	.	.	.		Lederwaren (ohne Lederbekleidung und Schuhe) .		
	.	.	.	.		Schuhe . . . . .		
	.	.	.	.		Veredlung von Erzeugnissen dieser Güter-		
	.	.	.	.		abteilung . . . . .		

## Statistische Berichte

### Verdienste und Arbeitszeiten im Produzierenden Gewerbe und im Dienstleistungsbereich Nordrhein-Westfalens

#### 4. Vierteljahr 2017



# **Verdienste und Arbeitszeiten im Produzierenden Gewerbe und im Dienstleistungsbereich Nordrhein-Westfalens**

## **4. Vierteljahr 2017**

Herausgegeben von  
Information und Technik Nordrhein-Westfalen, Geschäftsbereich Statistik  
Mauerstraße 51, 40476 Düsseldorf • Postfach 10 11 05, 40002 Düsseldorf  
Telefon 0211 9449-01 • Telefax 0211 9449-8000  
Internet: <http://www.it.nrw.de>  
E-Mail: [poststelle@it.nrw.de](mailto:poststelle@it.nrw.de)

Erschienen im Juli 2018

Alle Statistischen Berichte finden Sie als PDF-Datei zum kostenlosen  
Download in unserer Internet-Rubrik „Publikationen“.  
© Information und Technik NRW, Düsseldorf, 2018  
Auszugsweise Vervielfältigung und Verbreitung mit Quellenangabe gestattet.

# Inhalt

	Seite
<b>Vorbemerkungen</b> .....	5
 <b>Grafiken</b>	
Durchschnittliche Bruttostundenverdienste (ohne Sonderzahlungen) der vollzeitbeschäftigten Arbeitnehmerinnen und Arbeitnehmer im Produzierenden Gewerbe und im Dienstleistungsbereich 2014 – 2017 .....	11
Durchschnittliche Bruttostundenverdienste (ohne Sonderzahlungen) der vollzeitbeschäftigten Arbeitnehmerinnen und Arbeitnehmer im Produzierenden Gewerbe und im Dienstleistungsbereich im IV. Quartal 2017 nach Wirtschaftsabschnitten .....	11
Durchschnittliche Bruttostundenverdienste (ohne Sonderzahlungen) der teilzeitbeschäftigten Arbeitnehmerinnen und Arbeitnehmer im Produzierenden Gewerbe und im Dienstleistungsbereich im IV. Quartal 2017 nach Wirtschaftsabschnitten .....	11
Durchschnittliche Bruttomonatsverdienste (ohne Sonderzahlungen) der vollzeitbeschäftigten Arbeitnehmerinnen und Arbeitnehmer im Produzierenden Gewerbe und im Dienstleistungsbereich 2014 – 2017 .....	12
Durchschnittliche Bruttomonatsverdienste (ohne Sonderzahlungen) der vollzeitbeschäftigten Arbeitnehmerinnen und Arbeitnehmer im Produzierenden Gewerbe und im Dienstleistungsbereich im IV. Quartal 2017 nach Wirtschaftsabschnitten .....	12
Durchschnittliche Bruttomonatsverdienste (ohne Sonderzahlungen) der teilzeitbeschäftigten Arbeitnehmerinnen und Arbeitnehmer im Produzierenden Gewerbe und im Dienstleistungsbereich im IV. Quartal 2017 nach Wirtschaftsabschnitten .....	12
 <b>Tabellenteil</b>	
1. Durchschnittliche Verdienste und Arbeitszeiten der Arbeitnehmerinnen und Arbeitnehmer im Produzierenden Gewerbe und im Dienstleistungsbereich in Nordrhein-Westfalen und Deutschland 2007 – 2017 nach Geschlecht	
1.1 Vollzeitbeschäftigte .....	14
1.2 Teilzeitbeschäftigte und geringfügig Beschäftigte .....	21
2. Durchschnittliche Verdienste und Arbeitszeiten der Arbeitnehmerinnen und Arbeitnehmer im Produzierenden Gewerbe und im Dienstleistungsbereich im IV. Quartal 2017 nach statistischen Leistungsgruppen und Geschlecht .....	28
3. Durchschnittliche Verdienste und Arbeitszeiten der Arbeitnehmerinnen und Arbeitnehmer im Produzierenden Gewerbe und im Dienstleistungsbereich im IV. Quartal 2017 nach Wirtschaftszweigen und Geschlecht	
3.1 Vollzeitbeschäftigte .....	30
3.2 Teilzeitbeschäftigte .....	42
4. Durchschnittliche Bruttomonatsverdienste der geringfügig beschäftigten Arbeitnehmerinnen und Arbeitnehmer im Produzierenden Gewerbe und im Dienstleistungsbereich im IV. Quartal 2017 nach Wirtschaftszweigen und Geschlecht .....	54
5. Durchschnittliche Verdienste und Arbeitszeiten der Arbeitnehmerinnen und Arbeitnehmer im Produzierenden Gewerbe und im Dienstleistungsbereich im IV. Quartal 2017 nach Geschlecht und statistischen Leistungsgruppen	
5.1 Vollzeitbeschäftigte nach Wirtschaftszweigen .....	60
5.2 Teilzeitbeschäftigte nach Wirtschaftsabschnitten .....	126

6.	Durchschnittliche Bruttomonatsverdienste der vollzeitbeschäftigten Arbeitnehmerinnen und Arbeitnehmer im Produzierenden Gewerbe und im Dienstleistungsbereich im IV. Quartal 2017 nach Betriebsgrößenklassen, Geschlecht und statistischen Leistungsgruppen .....	140
7.	Nominallohnindex der Bruttomonatsverdienste der Arbeitnehmerinnen und Arbeitnehmer im Produzierenden Gewerbe und im Dienstleistungsbereich 2007 – 2017 nach statistischen Leistungsgruppen	
7.1	Index (Jahr 2015 = 100) .....	146
7.2	Veränderung zum Vorjahreszeitraum in % .....	147
8.	Nominallohnindex der Bruttomonatsverdienste der vollzeitbeschäftigten Arbeitnehmerinnen und Arbeitnehmer im Produzierenden Gewerbe und im Dienstleistungsbereich 2007 – 2017 nach Geschlecht und statistischen Leistungsgruppen	
8.1	Index (Jahr 2015 = 100) .....	148
8.2	Veränderung zum Vorjahreszeitraum in % .....	149
9.	Nominallohnindex der Bruttomonatsverdienste der vollzeitbeschäftigten Arbeitnehmerinnen und Arbeitnehmer im Produzierenden Gewerbe und im Dienstleistungsbereich 2007 – 2017 nach Wirtschaftsabschnitten	
9.1	Index (Jahr 2015 = 100) .....	150
9.2	Veränderung zum Vorjahreszeitraum in % .....	152
10.	Nominal- und Reallohnindex der Bruttomonatsverdienste der vollzeitbeschäftigten Arbeitnehmerinnen und Arbeitnehmer im Produzierenden Gewerbe und im Dienstleistungsbereich sowie Verbraucherpreisindex 2007 – 2017 .....	154

## Anhang

Erhebungsvordruck

## Vorbemerkungen

### Erhebungszweck und Rechtsgrundlagen

Mit Inkrafttreten des neuen Verdienststatistikgesetzes zum 1. Januar 2007 wurden die alte „Laufende Verdiensterhebung im Produzierenden Gewerbe und in ausgewählten Dienstleistungsbereichen“, die „Bruttojahresverdiensterhebung im Produzierenden Gewerbe und in ausgewählten Dienstleistungsbereichen“ sowie die „Verdiensterhebung im Handwerk“ durch die neue „Vierteljährliche Verdiensterhebung“ abgelöst.

Das neue Verdienststatistikgesetz ersetzt das bis dahin geltende Lohnstatistikgesetz, das seit 1951 nahezu unverändert bestand und auf dessen Grundlage der heutige Informationsbedarf nicht mehr adäquat abgedeckt werden konnte. Bislang fehlten insbesondere Verdienstangaben für den Dienstleistungssektor und für andere Beschäftigungsformen neben der Vollzeitbeschäftigung. Mit der Ausweitung der Erhebung auf fast alle Sektoren der Wirtschaft und der Einbeziehung von Teilzeitbeschäftigten sowie geringfügig Beschäftigten werden vorhandene Informationslücken geschlossen.

Durch die Neustrukturierung des Merkmalkatalogs und des Erhebungszeitraums sowie einer verbesserten Abstimmung mit anderen Statistiken über Verdienste und Arbeitskosten, führt die „Vierteljährliche Verdiensterhebung“ sowohl zu einem Informationsgewinn als auch zu einer Entlastung der Auskunftspflichtigen. Vom Verzicht auf die zusätzliche jährliche Verdiensterhebung bzw. die Verdiensterhebung im Handwerk profitieren in Nordrhein-Westfalen etwa 6 000 Betriebe des Produzierenden Gewerbes, des Handels und des Kredit- und Versicherungsgewerbes sowie rund 3 000 Handwerksbetriebe.

Die „Vierteljährliche Verdiensterhebung“ bildet effektive Bruttoarbeitsverdienste je Arbeitnehmer sowie die bezahlten Arbeitsstunden in den Quartalen eines Kalenderjahres ab. Aus den ermittelten Quartalergebnissen werden anschließend Jahresergebnisse berechnet. Die aktuellen vierteljährlichen Daten über Effektivverdienste und die bezahlte Wochenarbeitszeit dienen vor allem der laufenden Wirtschaftsbeobachtung und bilden damit eine wichtige Grundlage für geld-, konjunktur- und sozialpolitische Entscheidungen sowie zur Klärung Lohn- und tarifpolitischer Fragen.

Insbesondere

- bilden sie die Basis für die Berechnung des vierteljährlichen Arbeitskostenindex nach den EG-Verordnungen Nr. 450/2003 und Nr. 1216/2003;
- verbessern sie die Datengrundlage für die vierteljährliche Berechnung des Arbeitnehmerentgelts, der Bruttolöhne und -gehälter und des Arbeitsvolumens der Volkswirtschaftlichen Gesamtrechnungen;
- ermöglichen sie einen Vergleich der effektiven Verdienste der Beschäftigten mit den tariflichen Vorgaben;
- ermöglichen sie die Bereitstellung jährlicher Daten für Untersuchungen zu Niedrigverdiensten, zu Fragen des Lohn-

abstandsgebotes und zu Unterschieden im Verdienst von Frauen und Männern;

- bilden sie die Grundlage zur Berechnung von Vergleichseinkommen, etwa im Rahmen des Berufsschadensausgleichs nach dem Bundesversorgungsgesetz;
- werden sie von Vertragspartnern für Preisgleitklauseln verwendet, insbesondere für die Erbbauzinsanpassung;
- eröffnen sie die Möglichkeit, detaillierte Ergebnisse der in mehrjährigen Abständen stattfindenden Strukturerhebungen über Verdienste und Arbeitskosten zu aktualisieren und fortzuschreiben;
- informieren sie Arbeitgeber, Beschäftigte und Bürger über effektive Arbeitsverdienste in den verschiedenen Wirtschaftszweigen.

Die Rechtsgrundlage der „Vierteljährlichen Verdiensterhebung“ ist das neugefasste Verdienststatistikgesetz (VerdStatG) vom 21. Dezember 2006 (BGBl. I S. 3291), in Verbindung mit dem Bundesstatistikgesetz (BStatG) vom 22. Januar 1987 (BGBl. I S. 462, 565).

### Durchführung der Erhebung

Erhoben werden die Angaben zu § 3 Abs. 1 VerdStatG. Erhebungseinheit der „Vierteljährlichen Verdiensterhebung“ ist der Betrieb, d. h. die örtliche wirtschaftliche Einheit. Diese Statistik wird als repräsentative Stichprobenerhebung mit Auskunftspflicht durchgeführt. Die Beschränkung auf einen repräsentativ ausgewählten Berichtskreis hat gegenüber einer Totalerhebung die entscheidenden Vorteile einer geringeren Belastung der Berichtspflichtigen, einer Begrenzung der Kosten und einer schnelleren Aufbereitung der Ergebnisse. Auswahlgrundlage der Repräsentativerhebung ist die Gesamtheit der Betriebe in folgenden laut Verdienststatistikgesetz heranzuziehenden Wirtschaftszweigen gemäß der „Klassifikation der Wirtschaftszweige, Ausgabe 2008 (WZ 2008)“:

- B Bergbau und Gewinnung von Steinen und Erden;
- C Verarbeitendes Gewerbe;
- D Energieversorgung
- E Wasserversorgung; Abwasser- und Abfallentsorgung und Beseitigung von Umweltverschmutzungen;
- F Baugewerbe;
- G Handel; Instandhaltung und Reparatur von Kraftfahrzeugen;
- H Verkehr und Lagerei;
- I Gastgewerbe;
- J Information und Kommunikation;
- K Erbringung von Finanz- und Versicherungsdienstleistungen;
- L Grundstücks- und Wohnungswesen;
- M Erbringung von freiberuflichen, wissenschaftlichen und technischen Dienstleistungen;
- N Erbringung von sonstigen wirtschaftlichen Dienstleistungen;



- Q Gesundheits- und Sozialwesen;
- R Kunst, Unterhaltung und Erholung;
- S Erbringung von sonstigen Dienstleistungen.

In den Wirtschaftsabschnitten „O Öffentliche Verwaltung, Verteidigung; Sozialversicherung“ sowie „P Erziehung und Unterricht“ wird zur Entlastung der Auskunftspflichtigen auf eine Erhebung fast komplett verzichtet. Die Ergebnisse werden aus den für diesen Bereich vorliegenden Angaben der Personalstandstatistik geschätzt. Nur in den Bereichen „P85.5 Sonstiger Unterricht“ und „P85.6 Erbringung von Dienstleistungen für den Unterricht“ werden Betriebe befragt. Im Unterschied zu den anderen Wirtschaftszweigen werden in den Abschnitten O und P auch Beamtinnen und Beamte in die Auswertung einbezogen.

Damit werden lediglich die Wirtschaftsabschnitte „A Land- und Forstwirtschaft, Fischerei“; „T Private Haushalte mit Hauspersonal; Herstellung von Waren und Erbringung von Dienstleistungen durch private Haushalte für den Eigenbedarf ohne ausgeprägten Schwerpunkt“ sowie „U Exterritoriale Organisationen und Körperschaften“ nicht von der „Vierteljährlichen Verdiensterhebung“ erfasst.

Zum Berichtsjahr 2012 wurde die „Vierteljährliche Verdiensterhebung“ von einer Panel-Stichprobe auf das Konzept einer rollierenden Stichprobe umgestellt. Bisher hatte eine gezogene Stichprobe mehrere Jahre Bestand und wurde dann möglichst komplett ausgetauscht. Zukünftig wird jedes Jahr eine neue Stichprobe gezogen, in der jährlich ein Teil der bislang berichtspflichtigen Betriebe ausgetauscht und die Zahl der Berichtspflichtigen auf die gesetzlich zulässige Maximalgröße aufgefüllt wird. Gleichzeitig orientiert sich die Stichprobenstruktur ab dem Berichtsjahr 2012 an der Klassifikation der Wirtschaftszweige, Ausgabe 2008 (WZ 2008). Während die alte WZ 2003 in 60 Wirtschaftsabteilungen gegliedert war, umfasst die WZ 2008 nun 88 Wirtschaftsabteilungen. Die Gesamtzahl der maximal zur Verfügung stehenden Berichtsbetriebe musste daher völlig neu auf die Wirtschaftsabteilungen verteilt werden.

Durch diese strukturellen Veränderungen ist die Vergleichbarkeit der Daten für 2011/2012/2013 beeinträchtigt.

Die Nachteile des 2011/2012/2013 auftretenden Bruchs in den Zeitreihen werden durch die Vorteile des neuen Stichprobenkonzeptes aufgewogen, deren wichtigste sind:

- Verbesserung der Repräsentativität und Genauigkeit der Ergebnisse. Durch die jährliche Aktualisierung des Auswahlplans aufgrund neuester Informationen über die Grundgesamtheit und die Streuung der Verdienste wird die aktuelle Wirtschaftsstruktur besser abgebildet. Die jährliche Aufstockung des Berichtskreises bis an die rechtlich zulässige Maximalgrenze verhindert das Ausdünnen der Stichprobe.
- Verringerung der Brüche in den Zeitreihen im Vergleich zu einem Komplettaustausch der Stichprobe. Nach einer Übergangsphase von drei Jahren, in denen jährlich etwa ein Drittel der Berichtsbetriebe ausgetauscht werden soll, verlängert sich der Rotations- bzw. Austauschrhythmus auf sechs Jahre. Entsprechend sollen ab dem Berichtsjahr 2015 jährlich nur noch rund ein Sechstel der Berichtspflichtigen ausgetauscht werden. Anders als bei einem Komplettaustausch

kann dann das Ausmaß der Zeitreihenbrüche durch einen Vergleich mit den Ergebnissen der verbliebenen fünf Sechstel „Altbetriebe“ abgeschätzt werden.

Für den Berichtskreis des Jahres 2015 wurden aus einer Grundgesamtheit von ca. 110 000 in Nordrhein-Westfalen ansässigen Betrieben mit zehn oder mehr Beschäftigten<sup>1)</sup> der oben genannten Wirtschaftszweige etwa 6 100 Betriebe ausgewählt. Dies entspricht einem Auswahlatz von rund 5,5 %. Aus den Angaben dieser 6 100 Betriebe mit ihren rund 1,0 Mill. Arbeitnehmerinnen und Arbeitnehmern werden dann Ergebnisse hochgerechnet, die für die Beschäftigten aller Betriebe mit zehn oder mehr Beschäftigten in den einbezogenen Wirtschaftszweigen repräsentativ sind. Zusammen mit den Angaben aus der Personalstandstatistik können so repräsentative Daten über die Effektivverdienste von rund 6,0 Mill. Beschäftigten in Nordrhein-Westfalen zur Verfügung gestellt werden. Im Zuge der neuen Stichprobenmethodik wurden ca. 990 Betriebe aus der Berichtspflicht entlassen und durch andere Betriebe ersetzt. Da gleichzeitig die Stichprobe um etwa 420 Einheiten aufgestockt wurde, enthält der Berichtskreis des Jahres 2015 rund 1 410 Neubetriebe. Dies sind umgerechnet etwa 24 % der neuen Stichprobe.

### **Neuerungen gegenüber der alten „Laufenden Verdiensterhebung“ und der „Bruttojahresverdiensterhebung“**

Die nachfolgende Aufzählung gibt einen kurzen Überblick über die wichtigsten Unterschiede der „Vierteljährlichen Verdiensterhebung“ gegenüber ihren Vorgängererhebungen.

- Beschränkten sich die Erhebungen bisher auf das Produzierende Gewerbe, den Handel und das Kredit- und Versicherungsgewerbe, wird nun neben dem Produzierenden Gewerbe der Dienstleistungssektor fast vollständig erfasst.
- Zusätzlich zu den Daten der Vollzeitbeschäftigten werden jetzt auch die Verdienste der bisher nicht erfassten Teilzeitbeschäftigten und geringfügig Beschäftigten einbezogen.
- Die Trennung nach Arbeitern und Angestellten bzw. kaufmännischen und technischen Angestellten entfällt. Erhoben und ausgewertet werden die Daten nur für die Kategorie Arbeitnehmer/-innen.
- Leitende Angestellte gelten als Arbeitnehmer/-innen und werden jetzt ebenfalls in die Erhebung einbezogen.
- Zur Differenzierung der Verdienste nach Qualifikation und Tätigkeit der Arbeitnehmer/-innen wurden fünf neue statistische Leistungsgruppen definiert.
- Durch die gesonderte Erfassung der Sonderzahlungen, werden für jedes Quartal die Bruttomonatsverdienste insgesamt und die laufenden Bezüge (ohne Sonderzahlungen) ermittelt.

1) Um einen ausreichenden Abdeckungsgrad der beschäftigten Arbeitnehmer/-innen zu gewährleisten, wurde die Abschneidegrenze in den folgenden Wirtschaftszweigen (nach der Klassifikation der Wirtschaftszweige, Ausgabe 2008) auf Betriebe mit fünf oder mehr Beschäftigten gesenkt: „43 Vorbereitende Baustellenarbeiten, Bauinstallation und sonstiges Ausbaugewerbe“, „47 Einzelhandel (ohne Handel mit Kraftfahrzeugen)“, „55 Beherbergung“, „56 Gastronomie“, „68 Grundstücks- und Wohnungswesen“, „69 Rechts- und Steuerberatung, Wirtschaftsprüfung“, „71 Architektur- und Ingenieurbüros; technische, physikalische und chemische Untersuchung“, „93 Erbringung von Dienstleistungen des Sports, der Unterhaltung und der Erholung“, „94 Interessenvertretungen sowie kirchliche und sonstige religiöse Vereinigungen (ohne Sozialwesen und Sport)“ sowie „96 Erbringung von sonstigen überwiegend persönlichen Dienstleistungen“.

- Die bezahlte Wochenarbeitszeit und die Bruttostundenverdienste werden jetzt für alle Arbeitnehmer/-innen und nicht mehr nur für Arbeiter/-innen ausgewiesen.
- Mehrarbeitsstunden werden nicht mehr erhoben.
- Ermittelt werden nicht mehr die Verdienste für Januar, April, Juli und Oktober, sondern die durchschnittlichen Stunden- und Monatsverdienste in den Quartalen eines Jahres.
- Die Jahresergebnisse werden nicht mehr durch eine eigene statistische Erhebung erfragt, sondern aus den Quartalsergebnissen berechnet.

Aufgrund der erheblichen konzeptionellen Unterschiede zwischen der neuen „Vierteljährlichen Verdiensterhebung“ und der alten „Laufenden Verdiensterhebung“ bzw. der „Bruttojahresverdiensterhebung“, sind die Ergebnisse der neuen Erhebung mit denen ihrer Vorgänger nicht vergleichbar.

## Neuerungen ab dem ersten Quartal 2009

Beginnend mit dem ersten Quartal 2009:

- Werden die Ergebnisse in der Gliederung der Klassifikation der Wirtschaftszweige, Ausgabe 2008 (WZ 2008) veröffentlicht, die die bis dahin verwendete WZ 2003 ablöst.
- Wird mit dem Abschnitt „O Öffentliche Verwaltung, Verteidigung; Sozialversicherung“ ein neuer Wirtschaftszweig in die Statistik einbezogen. Berücksichtigt werden dabei sowohl Arbeitnehmerentgelte als auch Beamtenbezüge.
- ließen im Abschnitt „P Erziehung und Unterricht“ neben den Arbeitnehmerentgelten auch Beamtenbezüge in die Ergebnisse ein.

Durch diese Änderungen sind die Ergebnisse ab dem ersten Quartal 2009 nicht mehr mit den Quartals- und Jahresergebnissen 2007 und 2008 nach der WZ 2003 vergleichbar. Die nachfolgenden Tabellen und Grafiken enthalten zurückgerechnete Ergebnisse in der Abgrenzung nach der WZ 2008. Auf Anfrage können bis zum ersten Quartal 2007 zurückgerechnete Daten nach der neuen Abgrenzung bereitgestellt werden (Ansprechpartnerin: Corinna op de Hipt, E-Mail: corinna.op-de-hipt@it.nrw.de).

## Ergebnisdarstellung

Differenziert nach Vollzeit-, Teilzeit- und geringfügig Beschäftigten<sup>2)</sup>, Geschlecht sowie statistischen Leistungsgruppen werden bei den ausgewählten Betrieben jeweils am Ende eines Quartals folgende Angaben als Quartalssummen erfragt:

- Summe der Arbeitnehmerinnen und Arbeitnehmer;
- Bruttoverdienstsumme der einbezogenen Arbeitnehmerinnen und Arbeitnehmer insgesamt, Sonderzahlungen sind gesondert auszuweisen;
- bezahlte Arbeitsstunden der einbezogenen Arbeitnehmerinnen und Arbeitnehmer.

Erhoben werden die Daten im sogenannten Summenverfahren

2) Verdienstangaben für geringfügig Beschäftigte werden ausschließlich einschließlich Sonderzahlungen erhoben. Angaben über Stundenverdienste und nach Leistungsgruppen differenzierte Verdienste stehen nicht zur Verfügung, da die Erhebung im Fall der geringfügig Beschäftigten auf eine Differenzierung nach Leistungsgruppen ebenso verzichtet, wie auf eine Abfrage der bezahlten Arbeitsstunden.

ren, d. h. die Angaben werden nicht für jeden Beschäftigten individuell erfragt, sondern als Summe erfasst, aus der dann Durchschnitte berechnet werden.

Nach Prüfung und Plausibilisierung der Angaben der einzelnen Betriebe durch die Statistischen Ämter der Länder, werden dann entsprechende Durchschnittswerte je Wirtschaftszweig und Quartal berechnet:

- bezahlte Wochenarbeitszeiten im Quartal;
- Bruttostundenverdienste im Quartal (mit und ohne Sonderzahlungen);
- Bruttomonatsverdienste innerhalb des Quartals (mit und ohne Sonderzahlungen);
- Sonderzahlungen je Monat eines Quartals.

Aus den Quartalsangaben werden die entsprechenden Jahresdurchschnittswerte sowie die Bruttojahresverdienste berechnet. Die Zusammenfassungen und Durchschnittsberechnungen erfolgen durch Gewichtung mit der Anzahl der hochgerechneten Arbeitnehmerinnen und Arbeitnehmer. Nach Wahrung der statistischen Geheimhaltung und unter Berücksichtigung einer ausreichenden statistischen Güte der vorliegenden Daten (gemessen an der Höhe des relativen Standardfehlers)<sup>3)</sup>, erfolgt die Veröffentlichung der Ergebnisse bis hinunter auf die Ebene der Wirtschaftsabteilungen (WZ-2-Steller) für das gesamte Gliederungsspektrum (Vollzeit-, Teilzeit-, geringfügig Beschäftigte, Geschlecht, Leistungsgruppen).

Neben den Informationen zur laufenden Entwicklung der Nominallohne werden ergänzend Daten über Nominallohn- und Reallohnindizes für Nordrhein-Westfalen veröffentlicht. Da die „Vierteljährliche Verdiensterhebung“ ab dem Berichtsjahr 2012 mit dem Umstieg auf eine rollierende Stichprobe ihren Charakter als Panel-Erhebung aufgegeben hat, wurde die Berechnung der Indizes von einem Laspeyres-Festbasisindex auf einen Laspeyres-Kettenindex umgestellt. Berechnungsbasis der neuen Indizes sind stets die Arbeitnehmerstrukturen des Vorjahres. Die neuen Indizes zeigen folglich, wie sich die durchschnittlichen Bruttoverdienste verändert hätten, wenn im jeweiligen Vergleichszeitraum die gleiche Struktur der Arbeitnehmerschaft wie im Vorjahr bestanden hätte. Grundlage beider Indizes sind die effektiven Bruttomonatsverdienste einschließlich Sonderzahlungen. Der Reallohnindex errechnet sich aus dem Nominallohnindex und der Entwicklung der Verbraucherpreise bzw. dem Verbraucherpreisindex (Reallohnindex = Nominallohnindex / Verbraucherpreisindex x 100). Beginnend mit dem Statistischen Bericht über das erste Quartal 2012 finden Sie im Tabellenteil eine erweiterte Berichterstattung über die Lohnindizes, mit bis zum ersten Quartal 2007 zurückgerechneten Ergebnissen nach dem neuen Indexkonzept.

3) Ergebnisse mit einem relativen Standardfehler zwischen 5 – 10 % werden in Klammern ausgewiesen, ab 10 % und mehr wird der Wert nicht veröffentlicht.



## Wichtige Abgrenzungen und Definitionen<sup>4)</sup>

### Einzubeziehende Arbeitnehmerinnen und Arbeitnehmer

Einzubeziehen sind alle sozialversicherungspflichtigen Arbeitnehmer/-innen, geringfügig Beschäftigte sowie nicht sozialversicherungspflichtige Arbeitnehmer/-innen mit einem Arbeitsvertrag, die zumindest teilweise fest vereinbarte Verdienstbestandteile für die geleistete Arbeit erhalten. Arbeitnehmerinnen und Arbeitnehmer, die von Kurzarbeit betroffen sind oder gestreikt haben, werden mit gekürzten Verdiensten bzw. Arbeitszeiten einbezogen. Für Arbeitnehmerinnen und Arbeitnehmer, die aus anderen Gründen nicht für alle Monate des Quartals voll bezahlt wurden (z. B. Erziehungsurlaub, unbezahlter Urlaub, Verdienstfortzahlung im Krankheitsfall abgelaufen, Einstellung, Entlassung u. Ä.) werden nur die Angaben der voll bezahlten Monate einbezogen. Arbeitnehmerinnen und Arbeitnehmer gelten als teilzeitbeschäftigt, wenn ihre regelmäßige Wochenarbeitszeit kürzer ist als die vergleichbarer vollzeitbeschäftigter Arbeitnehmerinnen und Arbeitnehmer. Eine geringfügig entlohnte Beschäftigung liegt vor, wenn das Arbeitsentgelt aus dieser Beschäftigung regelmäßig im Monat 450 Euro nicht übersteigt. Kurzfristig Beschäftigte oder Saisonarbeiter/-innen werden entsprechend ihres Arbeitsumfangs bei den Voll- oder Teilzeitbeschäftigten erfasst, sofern sie zumindest einen Monat des Quartals entlohnt wurden. Leih- oder Zeitarbeiter/-innen sind bei den Verleihern bzw. den Zeitarbeitsfirmen nachzuweisen und nicht dort, wo sie ihre Arbeitsleistung erbringen.

Nicht in die Erhebung einbezogen werden u. a. Personen in sogenannten 1-Euro-Jobs, Auszubildende, Praktikant(inn)en, tätige Inhaber/-innen.

### Bruttoverdienst

Zum Bruttoverdienst zählt der regelmäßige steuerpflichtige Arbeitslohn gemäß den Lohnsteuerrichtlinien einschließlich der unregelmäßigen Sonderzahlungen (sonstige Bezüge), zuzüglich der folgenden Verdienstbestandteile:

- steuerfreie Zuschläge für Schicht-, Samstags-, Sonntags-, Feiertags- oder Nachtarbeit;
- steuerfreie Beiträge des Arbeitgebers für seine Arbeitnehmer/-innen im Rahmen der Entgeltumwandlung;
- steuerfreie Essenzzuschüsse.

Einzuschließen ist auch pauschal besterter Arbeitslohn, z. B. von geringfügig Beschäftigten.

### Sonderzahlungen

Als Sonderzahlungen gelten die „sonstigen Bezüge“ gemäß den Lohnsteuerrichtlinien. Dies sind unregelmäßige, nicht jeden Monat geleistete Zahlungen wie Urlaubs-, Weihnachtsgeld, Einmalzahlungen im Rahmen von Tarifierhöhungen, Leistungsprämien, Abfindungen, Gewinnbeteiligungen, Prämien für Verbesserungsvorschläge, Vergütungen für Erfindungen oder der steuerliche Wert (geldwerter Vorteil) von Aktienoptionen.

### Bezahlte Arbeitsstunden

Zu den bezahlten Arbeitsstunden gehören die im Berichtszeitraum geleistete und bezahlte Arbeitszeit sowie die bezahlten arbeitsfreien Stunden des Quartals. Wurden in vorangegangenen Quartalen geleistete Stunden im Berichtsquartal bezahlt oder Stunden im Berichtsquartal bezahlt, die in den folgenden Quartalen noch (ohne Vergütung) nachzuarbeiten sind, so sind sie hier gleichfalls anzugeben. Nicht anzugeben sind im Berichtsquartal geleistete Arbeitsstunden, die in diesem Quartal nicht vergütet werden. Nicht anzugeben sind ferner arbeitsfreie Stunden, die aus Mitteln der Bundesagentur für Arbeit als Kurzarbeit oder Schlechtwettergeld abgegolten werden. Grundsätzlich sollen die Angaben über Arbeitnehmerzahl, die Arbeitsstunden und die Bruttoverdienstsumme zueinander passen.

### Statistische Leistungsgruppen

Für Analysezwecke müssen die Arbeitnehmerinnen und Arbeitnehmer statistischen Leistungsgruppen zugeordnet werden, die eine grobe Einteilung der Beschäftigten nach Qualifikation und Tätigkeit ermöglichen. Eine übereinstimmende und damit vergleichbare Einteilung wird dadurch erreicht, dass alle bekannten tariflichen Entgeltgruppen nach bundeseinheitlichen Gesichtspunkten den fünf statistischen Leistungsgruppen zugeordnet werden. Wenden die herangezogenen Betriebe einen Tarifvertrag an, erhalten sie von den Statistischen Ämtern eine sogenannte Eingliederungsanweisung, die genau vorgibt, welche der im Tarifvertrag angeführten Entgeltgruppen in welche statistische Leistungsgruppe zu überführen ist. Die Eingliederungsanweisungen werden vom Statistischen Bundesamt in Zusammenarbeit mit den Ländern erstellt und sorgen dafür, dass vor allem bei Flächentarifverträgen eine einheitliche Eingliederung vorgenommen wird. Bezahlte der Auskunftspflichtige nach freier Vereinbarung, so hat er die Eingliederung anhand der folgenden Definitionen vorzunehmen.

#### Leistungsgruppe 1

Arbeitnehmerinnen und Arbeitnehmer in leitender Stellung mit Aufsichts- und Dispositionsbefugnis. Hierzu zählen z. B. auch angestellte Geschäftsführer/-innen, sofern deren Verdienst zumindest noch teilweise erfolgsunabhängige Zahlungen enthält. Eingeschlossen sind ferner alle Arbeitnehmerinnen und Arbeitnehmer, die in größeren Führungsbereichen Dispositions- oder Führungsaufgaben wahrnehmen (z. B. Abteilungsleiter/-innen) und Arbeitnehmer/-innen mit Tätigkeiten, die umfassende kaufmännische oder technische Fachkenntnisse erfordern. In der Regel werden die Fachkenntnisse durch ein Hochschulstudium erworben. Die Tätigkeiten werden selbstständig ausgeführt.

#### Leistungsgruppe 2

Arbeitnehmerinnen und Arbeitnehmer mit sehr schwierigen bis komplexen oder vielgestaltigen Tätigkeiten, für die i. d. R. nicht nur eine abgeschlossene Berufsausbildung, sondern darüber hinaus mehrjährige Berufserfahrung und spezielle Fachkenntnisse erforderlich sind. Die Tätigkeiten werden überwiegend selbstständig ausgeführt. Dazu gehören auch Arbeitnehmerinnen und Arbeitnehmer, die in kleinen Verantwortungsbereichen gegenüber anderen Mitarbeiterinnen und Mitarbeitern Dispositions- oder Führungsaufgaben wahrnehmen (z. B. Vorarbeiter/-innen, Meister/-innen).

<sup>4)</sup> Detailliertere Informationen finden Sie im Anhang, in den Erläuterungen zum Erhebungsvordruck.

**Leistungsgruppe 3**

Arbeitnehmerinnen und Arbeitnehmer mit schwierigen Fach-tätigkeiten, für deren Ausübung i. d. R. eine abgeschlossene Berufsausbildung, zum Teil verbunden mit Berufserfahrung, erforderlich ist.

**Leistungsgruppe 4**

Angelernte Arbeitnehmerinnen und Arbeitnehmer mit überwie-gend einfachen Tätigkeiten, für deren Ausführung keine beruf-liche Ausbildung, aber besondere Kenntnisse und Fertigkeiten für spezielle, branchengebundene Aufgaben erforderlich sind. Die erforderlichen Kenntnisse und Fertigkeiten werden in der Regel durch eine Anlernzeit von bis zu zwei Jahren erworben.

**Leistungsgruppe 5**

Ungelernte Arbeitnehmerinnen und Arbeitnehmer mit einfa-chen, schematischen Tätigkeiten oder isolierten Arbeitsvor-gängen, für deren Ausübung keine berufliche Ausbildung er-forderlich ist. Das erforderliche Wissen und die notwendigen Fertigkeiten können durch Anlernen von bis zu drei Monaten vermittelt werden.

### Abkürzungen

ca.	= circa
EUR	= Euro
i. d. R.	= in der Regel
Mill.	= Million
WZ 2003	= Klassifikation der Wirtschaftszweige, Ausgabe 2003
WZ 2008	= Klassifikation der Wirtschaftszweige, Ausgabe 2008

### Zeichenerklärung

(nach DIN 55 301)

0	weniger als die Hälfte von 1 in der letzten besetzten Stelle, jedoch mehr als nichts
–	nichts vorhanden (genau null)
...	Angabe fällt später an
.	Zahlenwert unbekannt oder geheim zu halten
x	Tabellenfach gesperrt, weil Aussage nicht sinnvoll
/	keine Angabe, da Zahlenwert nicht sicher genug
( )	Aussagewert eingeschränkt, da der Wert Fehler aufweisen kann
p	vorläufige Zahl
r	berichtigte Zahl
s	geschätzte Zahl

**Durchschnittliche Bruttostundenverdienste (ohne Sonderzahlungen) der vollzeitbeschäftigten Arbeitnehmer/-innen im Produzierenden Gewerbe und im Dienstleistungsbereich\*) 2014 – 2017 in EUR**

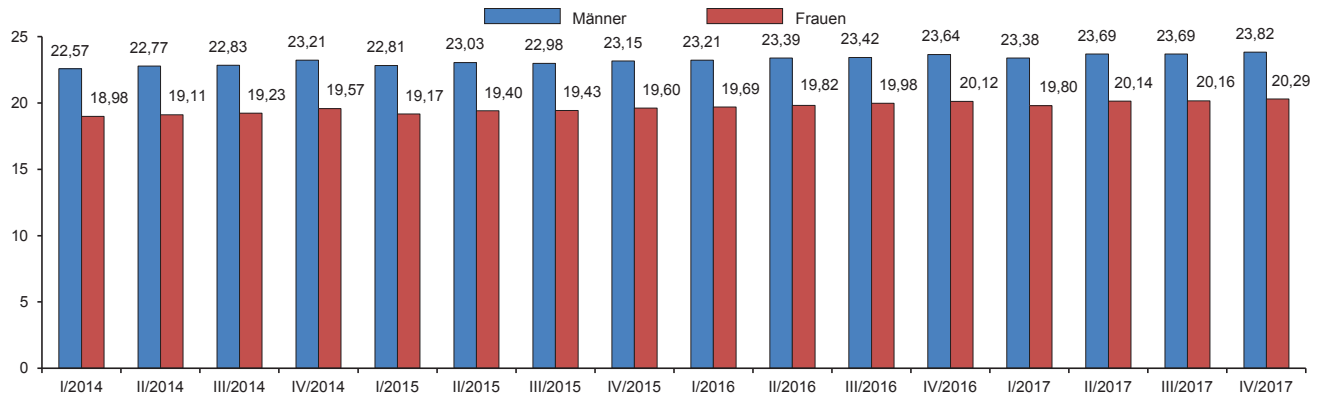

\*) Klassifikation der Wirtschaftszweige, Ausgabe 2008 (WZ 2008)

Grafik: IT.NRW

**Durchschnittliche Bruttostundenverdienste (ohne Sonderzahlungen) der vollzeitbeschäftigten Arbeitnehmer/-innen im Produzierenden Gewerbe und im Dienstleistungsbereich\*) im IV. Quartal 2017 nach Wirtschaftsabschnitten\*\*) in EUR**

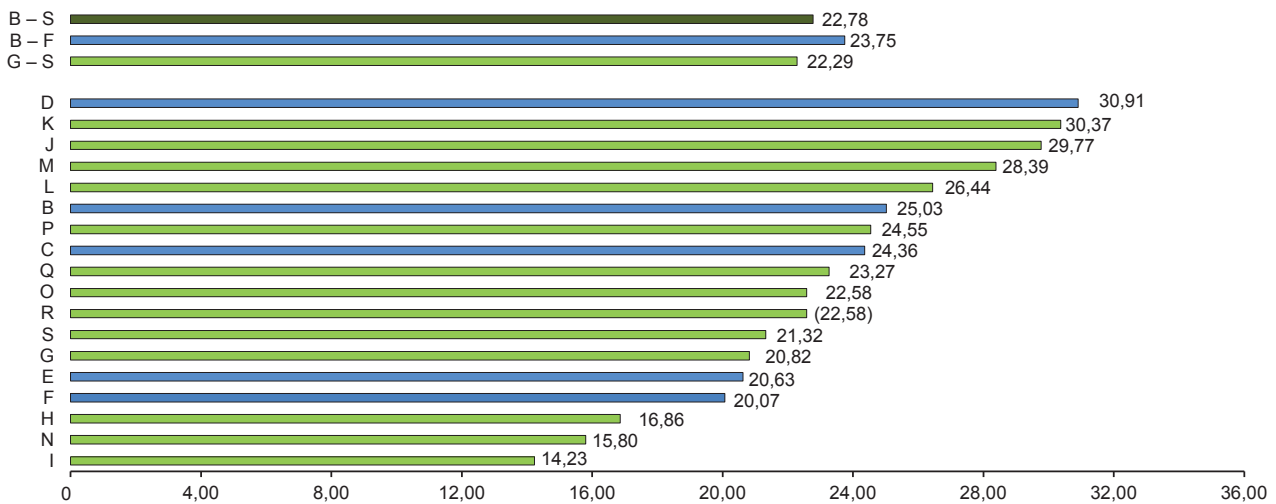

\*) Klassifikation der Wirtschaftszweige, Ausgabe 2008 (WZ 2008) – \*\*) Siehe auch Übersicht der einbezogenen Wirtschaftsabschnitte Seite 13.

Grafik: IT.NRW

**Durchschnittliche Bruttostundenverdienste (ohne Sonderzahlungen) der teilzeitbeschäftigten Arbeitnehmer/-innen im Produzierenden Gewerbe und im Dienstleistungsbereich\*) im IV. Quartal 2017 nach Wirtschaftsabschnitten\*\*) in EUR**

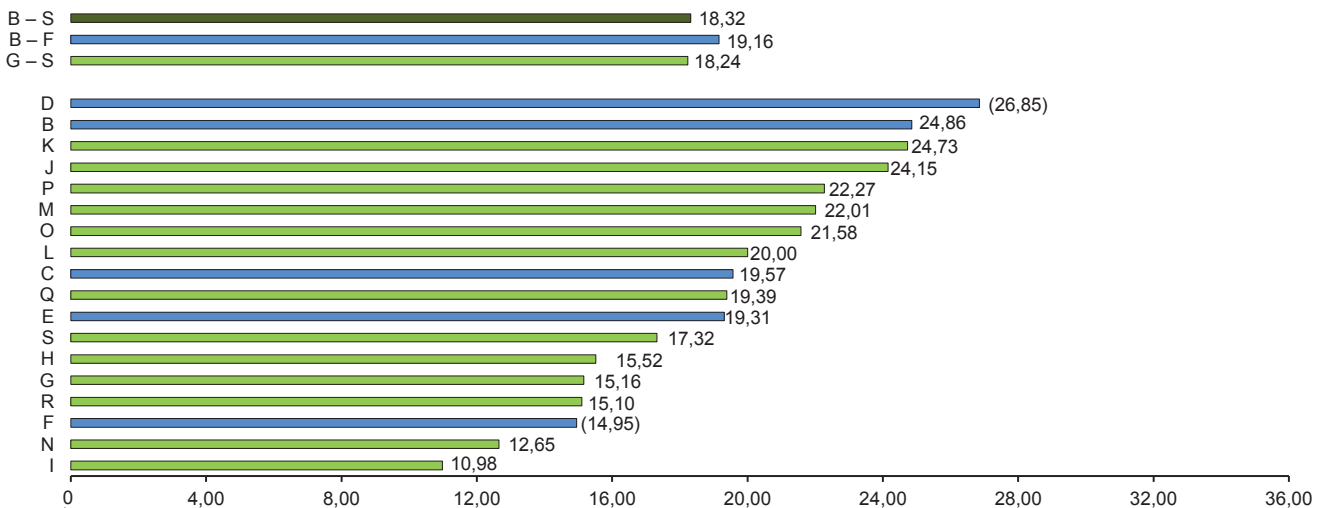

\*) Klassifikation der Wirtschaftszweige, Ausgabe 2008 (WZ 2008) – \*\*) Siehe auch Übersicht der einbezogenen Wirtschaftsabschnitte Seite 13.

Grafik: IT.NRW

### Durchschnittliche Bruttomonatsverdienste (ohne Sonderzahlungen) der vollzeitbeschäftigten Arbeitnehmer/-innen im Produzierenden Gewerbe und im Dienstleistungsbereich\*) 2014 – 2017 in EUR

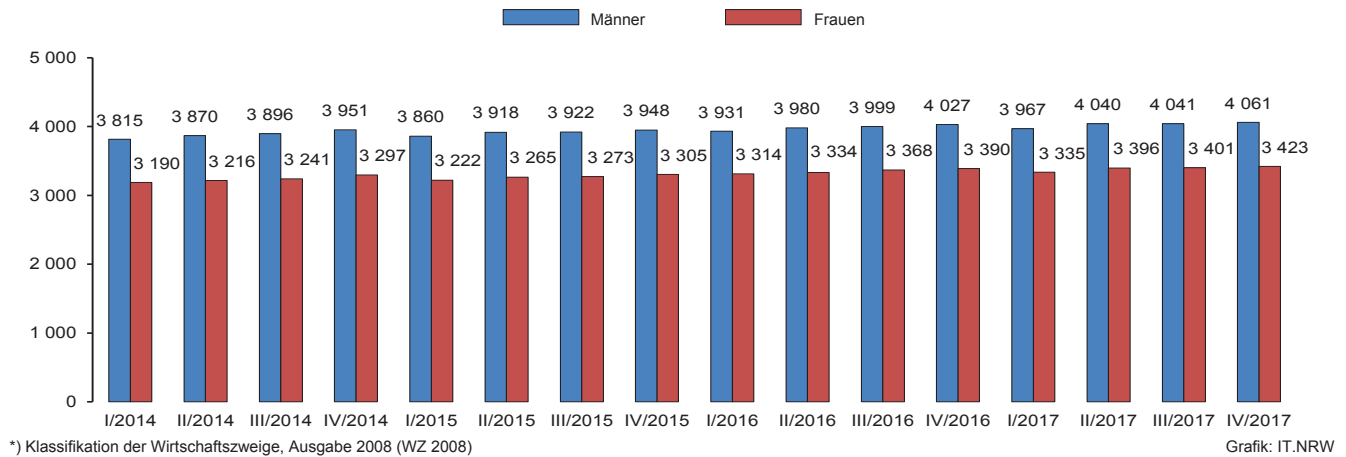

### Durchschnittliche Bruttomonatsverdienste (ohne Sonderzahlungen) der vollzeitbeschäftigten Arbeitnehmer/-innen im Produzierenden Gewerbe und im Dienstleistungsbereich\*) im IV. Quartal 2017 nach Wirtschaftsabschnitten\*\*) in EUR

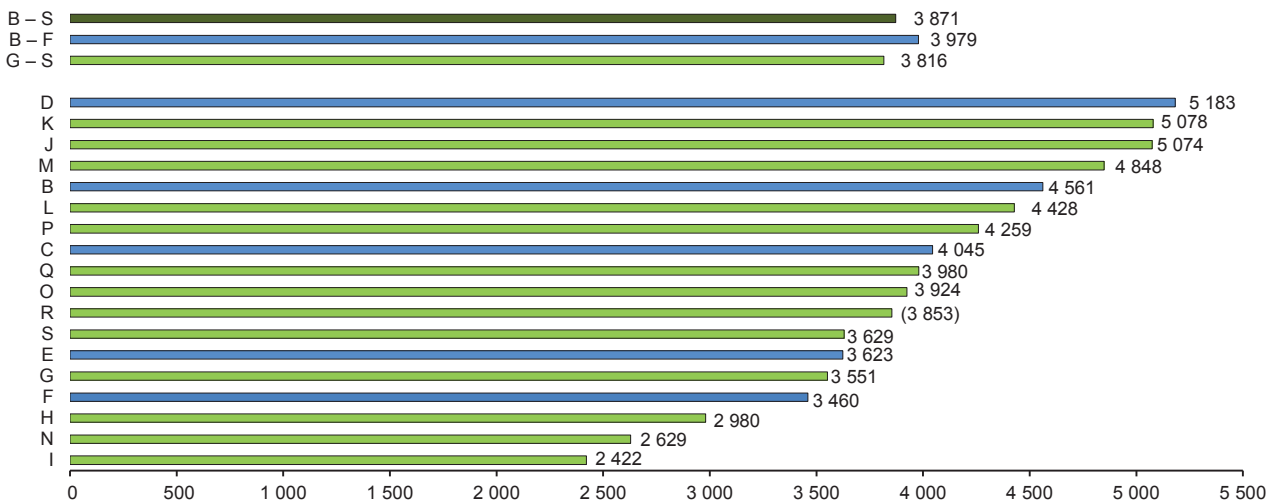

### Durchschnittliche Bruttomonatsverdienste (ohne Sonderzahlungen) der teilzeitbeschäftigten Arbeitnehmer/-innen im Produzierenden Gewerbe und im Dienstleistungsbereich\*) im IV. Quartal 2017 nach Wirtschaftsabschnitten\*\*) in EUR

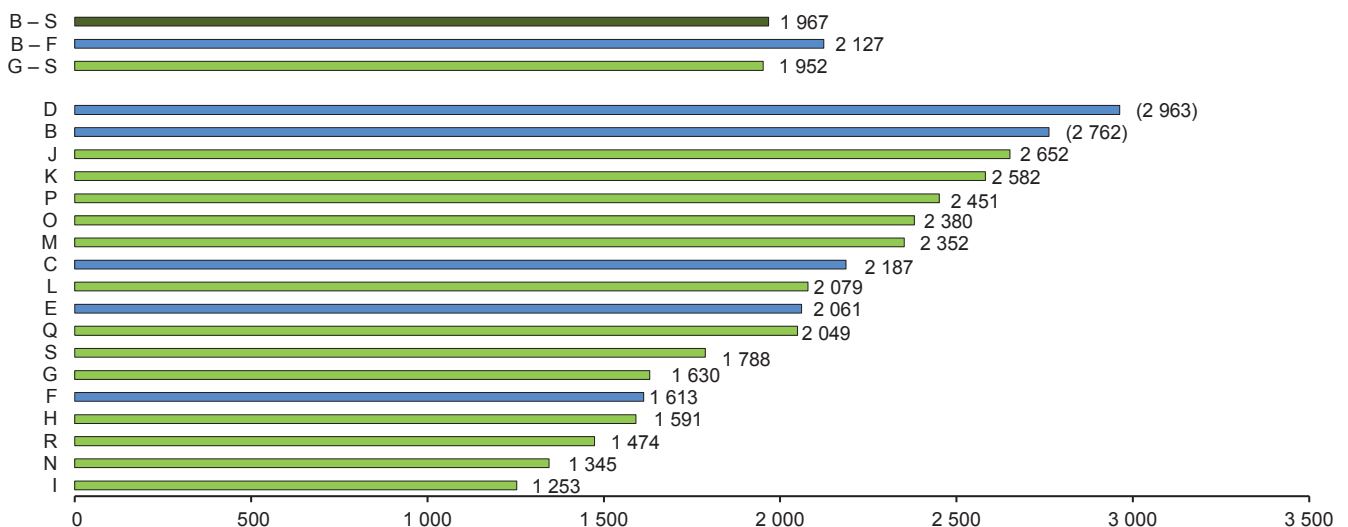

### Übersicht der einbezogenen Wirtschaftsabschnitte

WZ 2008 Kode <sup>1)</sup>	Wirtschaftsabschnitt
<b>B – S</b>	<b>Produzierendes Gewerbe und Dienstleistungsbereich</b>
<b>B – F</b>	<b>Produzierendes Gewerbe</b>
B	Bergbau und Gewinnung von Steinen und Erden
C	Verarbeitendes Gewerbe
D	Energieversorgung
E	Wasserversorgung; Abwasser- und Abfallentsorgung und Beseitigung von Umweltverschmutzungen
F	Baugewerbe
<b>G – S</b>	<b>Dienstleistungsbereich</b>
G	Handel; Instandhaltung und Reparatur von Kraftfahrzeugen
H	Verkehr und Lagerei
I	Gastgewerbe
J	Information und Kommunikation
K	Erbringung von Finanz- und Versicherungsdienstleistungen
L	Grundstücks- und Wohnungswesen
M	Erbringung von freiberuflichen, wissenschaftlichen und technischen Dienstleistungen
N	Erbringung von sonstigen wirtschaftlichen Dienstleistungen
O	Öffentliche Verwaltung, Verteidigung; Sozialversicherung
P	Erziehung und Unterricht
Q	Gesundheits- und Sozialwesen
R	Kunst, Unterhaltung und Erholung
S	Erbringung von sonstigen Dienstleistungen

<sup>\*)</sup> Klassifikation der Wirtschaftszweige, Ausgabe 2008 (WZ 2008)



**1. Durchschnittliche Verdienste und Arbeitszeiten der Arbeitnehmerinnen und Arbeitnehmer  
im Produzierenden Gewerbe und im Dienstleistungsbereich\*) in Nordrhein-Westfalen  
und Deutschland 2007 – 2017 nach Geschlecht**

**1.1 Vollzeitbeschäftigte**

Zeitraum  a = Insgesamt b = Männer c = Frauen			Vollzeitbeschäftigte Arbeitnehmerinnen und Arbeitnehmer						
			bezahlte Wochenarbeitszeit	Bruttostundenverdienst		Bruttomonatsverdienst		Sonder- zahlungen	
				insgesamt	ohne Sonderzahlungen	insgesamt	ohne Sonderzahlungen		
									Stunden
Nordrhein-Westfalen									
2007	I. Quartal	a	38,9	19,55	18,48	3 306	3 125	181	
		b	39,1	20,72	19,43	3 518	3 300	218	
		c	38,5	16,57	16,04	2 770	2 683	88	
	II. Quartal	a	39,0	20,70	18,58	3 504	3 145	359	
		b	39,1	21,98	19,55	3 739	3 326	413	
		c	38,5	17,42	16,09	2 913	2 690	223	
	III. Quartal	a	39,0	19,48	18,55	3 301	3 144	156	
		b	39,2	20,57	19,51	3 504	3 324	180	
		c	38,5	16,66	16,09	2 786	2 691	96	
	IV. Quartal	a	39,1	22,35	18,64	3 792	3 164	628	
		b	39,3	23,44	19,61	3 998	3 346	653	
		c	38,5	19,54	16,15	3 271	2 703	567	
	Jahr	a	39,0	20,53	18,57	3 477	3 145	332	
		b	39,2	21,69	19,53	3 691	3 324	367	
		c	38,5	17,55	16,09	2 936	2 692	244	
	2008	I. Quartal	a	38,9	19,87	18,76	3 361	3 174	188
			b	39,1	21,07	19,74	3 580	3 355	225
			c	38,5	16,80	16,24	2 811	2 717	94
II. Quartal		a	39,0	21,43	19,00	3 627	3 216	410	
		b	39,1	22,76	20,00	3 872	3 402	469	
		c	38,5	17,98	16,42	3 007	2 746	261	
III. Quartal		a	39,0	19,94	19,08	3 382	3 236	146	
		b	39,2	21,06	20,05	3 590	3 418	172	
		c	38,5	17,06	16,58	2 854	2 774	80	
IV. Quartal		a	39,0	23,06	19,23	3 903	3 254	649	
		b	39,1	24,19	20,23	4 112	3 438	674	
		c	38,5	20,16	16,67	3 375	2 790	585	
Jahr		a	39,0	21,05	19,01	3 564	3 218	346	
		b	39,2	22,24	19,99	3 783	3 401	382	
		c	38,5	17,99	16,47	3 010	2 756	254	
2009		I. Quartal	a	38,3	20,57	19,38	3 426	3 228	199
			b	38,3	21,80	20,40	3 631	3 397	233
			c	38,3	17,50	16,83	2 915	2 803	112
	II. Quartal	a	38,2	21,86	19,63	3 624	3 255	370	
		b	38,1	23,21	20,66	3 846	3 423	422	
		c	38,2	18,51	17,07	3 074	2 834	240	
	III. Quartal	a	38,5	20,54	19,59	3 433	3 275	(159)	
		b	38,5	21,73	20,60	3 637	3 447	(190)	
		c	38,3	17,57	17,08	2 924	2 843	81	
	IV. Quartal	a	38,5	23,66	19,78	3 962	3 312	651	
		b	38,6	24,81	20,80	4 160	3 487	674	
		c	38,4	20,76	17,20	3 466	2 872	594	
	Jahr	a	38,8	21,92	19,88	3 696	3 353	343	
		b	38,9	23,14	20,91	3 912	3 534	378	
		c	38,6	18,83	17,30	3 156	2 900	256	

\*) Klassifikation der Wirtschaftszweige, Ausgabe 2008 (WZ 2008)

**Noch: 1. Durchschnittliche Verdienste und Arbeitszeiten der Arbeitnehmerinnen und Arbeitnehmer  
im Produzierenden Gewerbe und im Dienstleistungsbereich\*) in Nordrhein-Westfalen  
und Deutschland 2007 – 2017 nach Geschlecht**

**Noch: 1.1 Vollzeitbeschäftigte**

Zeitraum  a = Insgesamt b = Männer c = Frauen			Vollzeitbeschäftigte Arbeitnehmerinnen und Arbeitnehmer						
			bezahlte Wochenarbeitszeit	Bruttostundenverdienst		Bruttomonatsverdienst		Sonder- zahlungen	
				insgesamt	ohne Sonderzahlungen	insgesamt	ohne Sonderzahlungen		
									Stunden
noch: <b>Nordrhein-Westfalen</b>									
2010	I. Quartal	a	38,4	20,84	19,76	3 481	3 300	(181)	
		b	38,4	22,07	20,78	3 684	3 470	(215)	
		c	38,5	17,78	17,21	2 972	2 876	(96)	
	II. Quartal	a	38,8	22,17	19,93	3 738	3 359	379	
		b	38,9	23,52	20,96	3 976	3 543	433	
		c	38,5	18,78	17,32	3 145	2 901	244	
	III. Quartal	a	39,0	20,72	19,87	3 509	3 365	143	
		b	39,1	21,85	20,88	3 715	3 549	(166)	
		c	38,6	17,84	17,32	2 994	2 906	(88)	
	IV. Quartal	a	39,0	23,91	19,97	4 055	3 386	669	
		b	39,2	25,11	21,01	4 273	3 575	698	
		c	38,7	20,88	17,35	3 511	2 917	594	
	Jahr	a	38,4	21,64	19,59	3 608	3 267	342	
		b	38,4	22,87	20,61	3 815	3 438	377	
		c	38,3	18,56	17,04	3 091	2 838	(254)	
	2011	I. Quartal	a	38,9	21,39	20,04	3 615	3 387	(228)
			b	39,0	22,65	21,05	3 838	3 567	(271)
			c	38,7	18,23	17,51	3 063	2 942	(121)
II. Quartal		a	39,1	22,80	20,27	3 873	3 444	429	
		b	39,2	24,19	21,30	4 125	3 633	492	
		c	38,7	19,30	17,67	3 245	2 971	274	
III. Quartal		a	39,2	21,19	20,29	3 609	3 456	(152)	
		b	39,4	22,35	21,30	3 826	3 645	(181)	
		c	38,7	18,21	17,73	3 065	2 983	(81)	
IV. Quartal		a	39,1	24,42	20,43	4 153	3 474	678	
		b	39,3	25,62	21,47	4 375	3 667	708	
		c	38,7	21,40	17,81	3 598	2 994	603	
Jahr		a	39,1	22,45	20,26	3 813	3 441	372	
		b	39,2	23,70	21,28	4 041	3 628	413	
		c	38,7	19,29	17,68	3 243	2 973	270	
2012		I. Quartal	a	38,8	22,10	20,71	3 725	3 490	(235)
			b	38,9	23,43	21,77	3 957	3 676	(281)
			c	38,6	18,72	18,01	3 139	3 020	(119)
	II. Quartal	a	39,0	23,60	20,93	3 995	3 544	451	
		b	39,1	25,09	22,02	4 262	3 740	521	
		c	38,6	19,78	18,15	3 320	3 047	273	
	III. Quartal	a	39,0	22,01	21,01	3 732	3 562	(170)	
		b	39,2	23,23	22,08	3 954	3 758	(196)	
		c	38,7	18,90	18,28	3 175	3 072	/	
	IV. Quartal	a	39,0	25,25	21,18	4 282	3 591	690	
		b	39,2	26,46	22,28	4 501	3 790	711	
		c	38,7	22,18	18,39	3 731	3 092	638	
	Jahr	a	39,0	23,23	20,96	3 932	3 547	386	
		b	39,1	24,55	22,04	4 167	3 741	426	
		c	38,7	19,89	18,21	3 340	3 058	283	

\*) Klassifikation der Wirtschaftszweige, Ausgabe 2008 (WZ 2008)

**Noch: 1. Durchschnittliche Verdienste und Arbeitszeiten der Arbeitnehmerinnen und Arbeitnehmer  
im Produzierenden Gewerbe und im Dienstleistungsbereich\*) in Nordrhein-Westfalen  
und Deutschland 2007 – 2017 nach Geschlecht**

**Noch: 1.1 Vollzeitbeschäftigte**

Zeitraum  a = Insgesamt b = Männer c = Frauen			Vollzeitbeschäftigte Arbeitnehmerinnen und Arbeitnehmer						
			bezahlte Wochenarbeitszeit	Bruttostundenverdienst		Bruttomonatsverdienst		Sonder- zahlungen	
				insgesamt	ohne Sonderzahlungen	insgesamt	ohne Sonderzahlungen		
									Stunden
noch: <b>Nordrhein-Westfalen</b>									
2013	I. Quartal	a	38,7	22,23	21,04	3 737	3 537	/	
		b	38,7	23,52	22,09	3 956	3 715	/	
		c	38,6	19,12	18,49	3 210	3 105	/	
	II. Quartal	a	39,0	23,76	21,18	4 023	3 585	437	
		b	39,1	25,18	22,20	4 275	3 769	506	
		c	38,7	20,28	18,67	3 409	3 138	271	
	III. Quartal	a	39,1	22,05	21,19	3 745	3 598	(147)	
		b	39,2	23,24	22,20	3 960	3 782	(178)	
		c	38,8	19,15	18,71	3 225	3 151	(73)	
	IV. Quartal	a	39,0	25,20	21,33	4 275	3 619	657	
		b	39,2	26,35	22,37	4 484	3 807	677	
		c	38,7	22,40	18,80	3 771	3 165	606	
	Jahr	a	38,9	23,32	21,18	3 946	3 585	361	
		b	39,0	24,58	22,21	4 170	3 769	401	
		c	38,7	20,24	18,67	3 405	3 140	265	
	2014	I. Quartal	a	38,8	22,77	21,51	3 842	3 629	213
			b	38,9	24,07	22,57	4 068	3 815	253
			c	38,7	19,69	18,98	3 310	3 190	120
		II. Quartal	a	39,0	24,26	21,69	4 111	3 676	(435)
			b	39,1	25,70	22,77	4 368	3 870	(498)
			c	38,7	20,81	19,11	3 502	3 216	(286)
		III. Quartal	a	39,1	22,67	21,78	3 854	3 703	152
			b	39,3	23,88	22,83	4 075	3 896	179
			c	38,8	19,76	19,23	3 329	3 241	(88)
IV. Quartal		a	39,1	26,28	22,14	4 461	3 757	704	
		b	39,2	27,47	23,21	4 676	3 951	725	
		c	38,8	23,45	19,57	3 951	3 297	654	
Jahr		a	39,0	24,00	21,78	4 068	3 691	376	
		b	39,1	25,28	22,85	4 297	3 883	414	
		c	38,7	20,93	19,22	3 524	3 236	288	
2015		I. Quartal	a	38,9	23,02	21,75	3 887	3 672	(215)
			b	38,9	24,33	22,81	4 116	3 860	(256)
			c	38,7	19,85	19,17	3 338	3 222	(115)
		II. Quartal	a	39,0	24,44	21,97	4 145	3 727	418
			b	39,2	25,84	23,03	4 397	3 918	479
			c	38,7	21,00	19,40	3 533	3 265	268
		III. Quartal	a	39,1	22,80	21,95	3 877	3 732	(145)
			b	39,3	23,99	22,98	4 095	3 922	(172)
			c	38,8	19,91	19,43	3 354	3 273	(80)
	IV. Quartal	a	39,1	26,27	22,12	4 464	3 759	705	
		b	39,2	27,41	23,15	4 674	3 948	726	
		c	38,8	23,49	19,60	3 960	3 305	656	
	Jahr	a	39,0	24,13	21,95	4 093	3 722	370	
		b	39,2	25,39	22,99	4 320	3 912	408	
		c	38,7	21,06	19,40	3 545	3 266	279	

\*) Klassifikation der Wirtschaftszweige, Ausgabe 2008 (WZ 2008)

**Noch: 1. Durchschnittliche Verdienste und Arbeitszeiten der Arbeitnehmerinnen und Arbeitnehmer  
im Produzierenden Gewerbe und im Dienstleistungsbereich\*) in Nordrhein-Westfalen  
und Deutschland 2007 – 2017 nach Geschlecht**

**Noch: 1.1 Vollzeitbeschäftigte**

Zeitraum a = Insgesamt b = Männer c = Frauen			Vollzeitbeschäftigte Arbeitnehmerinnen und Arbeitnehmer						
			bezahlte Wochenarbeitszeit	Bruttostundenverdienst		Bruttomonatsverdienst		Sonder- zahlungen	
				insgesamt	ohne Sonderzahlungen	insgesamt	ohne Sonderzahlungen		
			Stunden	EUR					
noch: <b>Nordrhein-Westfalen</b>									
2016	I. Quartal	a	38,9	23,58	22,18	3 986	3 749	(237)	
		b	39,0	24,89	23,21	4 215	3 931	(284)	
		c	38,7	20,44	19,69	3 440	3 314	(126)	
	II. Quartal	a	39,0	24,94	22,34	4 230	3 789	441	
		b	39,2	26,41	23,39	4 493	3 980	513	
		c	38,7	21,44	19,82	3 606	3 334	272	
	III. Quartal	a	39,1	23,33	22,41	3 967	3 812	(156)	
		b	39,3	24,52	23,42	4 185	3 999	(186)	
		c	38,8	20,47	19,98	3 451	3 368	(83)	
	IV. Quartal	a	39,1	26,90	22,61	4 567	3 838	729	
		b	39,2	28,10	23,64	4 786	4 027	759	
		c	38,8	24,01	20,12	4 046	3 390	656	
	Jahr	a	39,0	24,69	22,38	4 187	3 797	390	
		b	39,2	25,98	23,42	4 420	3 984	435	
		c	38,8	21,59	19,90	3 636	3 351	284	
	2017	I. Quartal	a	39,0	23,79	22,36	4 030	3 788	(242)
			b	39,1	25,14	23,41	4 268	3 975	(294)
			c	38,8	20,58	19,86	3 469	3 348	(121)
		II. Quartal	a	39,1	25,26	22,65	4 293	3 850	443
			b	39,2	26,72	23,70	4 557	4 041	516
			c	38,8	21,75	20,15	3 667	3 398	269
		III. Quartal	a	39,1	23,63	22,65	4 018	3 851	(167)
			b	39,3	24,88	23,69	4 246	4 041	(204)
			c	38,8	20,63	20,16	3 480	3 401	(79)
IV. Quartal		a	39,1	26,75	22,78	4 546	3 871	675	
		b	39,2	27,96	23,82	4 766	4 061	705	
		c	38,8	23,86	20,29	4 027	3 423	604	
Jahr		a	39,1	24,86	22,61	4 222	3 840	382	
		b	39,2	26,18	23,65	4 460	4 030	430	
		c	38,8	21,71	20,12	3 661	3 393	269	
<b>Deutschland</b>									
2007		I. Quartal	a	38,9	18,86	17,74	3 183	2 995	189
			b	39,0	20,12	18,76	3 406	3 177	229
			c	38,6	15,92	15,35	2 670	2 574	95
		II. Quartal	a	39,0	19,96	17,85	3 379	3 022	357
			b	39,1	21,36	18,89	3 631	3 211	420
			c	38,6	16,68	15,41	2 797	2 585	213
		III. Quartal	a	39,0	18,69	17,82	3 170	3 023	147
			b	39,2	19,85	18,85	3 381	3 210	171
	c		38,6	15,96	15,42	2 680	2 588	92	
	IV. Quartal	a	39,1	21,46	17,98	3 644	3 054	590	
		b	39,3	22,66	19,02	3 866	3 245	621	
		c	38,7	18,61	15,53	3 129	2 611	518	
	Jahr	a	39,0	19,74	17,85	3 344	3 023	321	
		b	39,1	21,00	18,88	3 571	3 211	361	
		c	38,6	16,80	15,43	2 819	2 590	230	

\*) Klassifikation der Wirtschaftszweige, Ausgabe 2008 (WZ 2008)

**Noch: 1. Durchschnittliche Verdienste und Arbeitszeiten der Arbeitnehmerinnen und Arbeitnehmer  
im Produzierenden Gewerbe und im Dienstleistungsbereich\*) in Nordrhein-Westfalen  
und Deutschland 2007 – 2017 nach Geschlecht**

**Noch: 1.1 Vollzeitbeschäftigte**

Zeitraum  a = Insgesamt b = Männer c = Frauen			Vollzeitbeschäftigte Arbeitnehmerinnen und Arbeitnehmer						
			bezahlte Wochenarbeitszeit	Bruttostundenverdienst		Bruttomonatsverdienst		Sonder- zahlungen	
				insgesamt	ohne Sonderzahlungen	insgesamt	ohne Sonderzahlungen		
									Stunden
noch: <b>Deutschland</b>									
2008	I. Quartal	a	38,9	19,29	18,12	3 260	3 063	197	
		b	39,0	20,60	19,18	3 492	3 252	240	
		c	38,6	16,23	15,64	2 724	2 626	99	
	II. Quartal	a	39,0	20,59	18,27	3 492	3 099	393	
		b	39,2	22,02	19,33	3 750	3 291	459	
		c	38,7	17,23	15,80	2 893	2 653	240	
	III. Quartal	a	39,1	19,18	18,32	3 262	3 115	147	
		b	39,3	20,37	19,35	3 481	3 305	175	
		c	38,7	16,37	15,89	2 755	2 673	81	
	IV. Quartal	a	39,0	22,05	18,48	3 741	3 136	605	
		b	39,2	23,27	19,53	3 963	3 327	636	
		c	38,7	19,20	16,02	3 229	2 694	535	
	Jahr	a	39,0	20,27	18,30	3 438	3 103	335	
		b	39,2	21,56	19,35	3 671	3 294	377	
		c	38,7	17,25	15,84	2 900	2 661	238	
	2009	I. Quartal	a	38,3	19,77	18,68	3 290	3 108	182
			b	38,2	21,06	19,76	3 499	3 283	216
			c	38,4	16,81	16,20	2 807	2 704	103
II. Quartal		a	38,2	20,98	18,83	3 484	3 128	357	
		b	38,2	22,42	19,91	3 720	3 304	416	
		c	38,3	17,67	16,35	2 942	2 722	220	
III. Quartal		a	38,5	19,65	18,82	3 291	3 151	139	
		b	38,6	20,87	19,88	3 497	3 332	165	
		c	38,5	16,84	16,36	2 816	2 736	80	
IV. Quartal		a	38,6	22,43	18,94	3 763	3 178	585	
		b	38,7	23,64	20,02	3 971	3 362	608	
		c	38,6	19,62	16,44	3 287	2 755	533	
Jahr		a	38,4	20,70	18,82	3 456	3 141	315	
		b	38,4	21,99	19,90	3 671	3 320	350	
		c	38,4	17,73	16,34	2 962	2 729	233	
2010		I. Quartal	a	38,3	20,11	19,08	3 350	3 178	171
			b	38,3	21,44	20,20	3 564	3 358	206
			c	38,5	17,09	16,55	2 860	2 769	91
	II. Quartal	a	38,8	21,29	19,14	3 591	3 229	362	
		b	38,9	22,73	20,24	3 842	3 421	421	
		c	38,6	17,97	16,61	3 016	2 789	227	
	III. Quartal	a	39,1	19,82	19,07	3 365	3 237	128	
		b	39,2	21,01	20,13	3 580	3 430	150	
		c	38,8	17,05	16,59	2 872	2 795	77	
	IV. Quartal	a	39,1	22,75	19,20	3 863	3 261	603	
		b	39,2	23,99	20,28	4 086	3 456	631	
		c	38,8	19,87	16,68	3 351	2 813	538	
	Jahr	a	38,8	21,00	19,12	3 543	3 543	316	
		b	38,9	22,30	20,21	3 769	3 416	352	
		c	38,7	18,00	16,61	3 025	2 791	234	

\*) Klassifikation der Wirtschaftszweige, Ausgabe 2008 (WZ 2008)

**Noch: 1. Durchschnittliche Verdienste und Arbeitszeiten der Arbeitnehmerinnen und Arbeitnehmer  
im Produzierenden Gewerbe und im Dienstleistungsbereich\*) in Nordrhein-Westfalen  
und Deutschland 2007 – 2017 nach Geschlecht**

**Noch: 1.1 Vollzeitbeschäftigte**

Zeitraum  a = Insgesamt b = Männer c = Frauen			Vollzeitbeschäftigte Arbeitnehmerinnen und Arbeitnehmer						
			bezahlte Wochenarbeitszeit	Bruttostundenverdienst		Bruttomonatsverdienst		Sonder- zahlungen	
				insgesamt	ohne Sonderzahlungen	insgesamt	ohne Sonderzahlungen		
			Stunden	EUR					
noch: <b>Deutschland</b>									
2011	I. Quartal	a	38,8	20,61	19,34	3 478	3 264	214	
		b	38,9	21,96	20,44	3 711	3 454	257	
		c	38,7	17,53	16,84	2 948	2 832	116	
	II. Quartal	a	39,1	22,01	19,50	3 740	3 313	427	
		b	39,3	23,53	20,59	4 013	3 512	502	
		c	38,8	18,48	16,97	3 112	2 857	255	
	III. Quartal	a	39,2	20,35	19,49	3 467	3 322	145	
		b	39,4	21,58	20,57	3 693	3 520	173	
		c	38,8	17,48	16,99	2 948	2 866	82	
	IV. Quartal	a	39,1	23,27	19,68	3 956	3 347	610	
		b	39,3	24,52	20,78	4 185	3 546	639	
		c	38,8	20,36	17,13	3 432	2 888	544	
	Jahr	a	39,1	21,56	19,51	3 661	3 311	349	
		b	39,2	22,90	20,59	3 901	3 508	393	
		c	38,8	18,46	16,98	3 110	2 861	250	
	2012	I. Quartal	a	38,9	21,01	19,76	3 546	3 336	210
			b	38,9	22,42	20,91	3 788	3 533	255
			c	38,8	17,78	17,15	2 995	2 888	107
II. Quartal		a	39,1	22,57	19,94	3 832	3 385	446	
		b	39,2	24,19	21,08	4 120	3 591	529	
		c	38,8	18,84	17,30	3 173	2 914	259	
III. Quartal		a	39,1	20,97	20,02	3 566	3 404	162	
		b	39,3	22,28	21,16	3 801	3 610	191	
		c	38,8	17,95	17,39	3 030	2 935	95	
IV. Quartal		a	39,1	23,87	20,23	4 059	3 440	619	
		b	39,3	25,18	21,40	4 294	3 650	645	
		c	38,9	20,88	17,56	3 526	2 965	562	
Jahr		a	39,0	22,10	19,98	3 749	3 391	359	
		b	39,2	23,51	21,13	4 000	3 595	404	
		c	38,8	18,86	17,35	3 180	2 925	255	
2013		I. Quartal	a	38,8	21,32	20,18	3 591	3 398	193
			b	38,8	22,68	21,31	3 819	3 588	232
			c	38,8	18,26	17,64	3 076	2 971	105
	II. Quartal	a	39,1	22,86	20,29	3 883	3 447	436	
		b	39,2	24,42	21,38	4 161	3 643	518	
		c	38,8	19,28	17,79	3 255	3 003	252	
	III. Quartal	a	39,3	21,13	20,30	3 604	3 462	142	
		b	39,4	22,38	21,38	3 830	3 660	170	
		c	38,9	18,27	17,80	3 091	3 013	78	
	IV. Quartal	a	39,2	24,05	20,49	4 096	3 490	606	
		b	39,3	25,28	21,59	4 320	3 689	631	
		c	38,9	21,22	17,97	3 589	3 039	550	
	Jahr	a	39,1	22,34	20,31	3 794	3 449	344	
		b	39,2	23,69	21,41	4 033	3 645	388	
		c	38,9	19,26	17,80	3 253	3 007	246	

\*) Klassifikation der Wirtschaftszweige, Ausgabe 2008 (WZ 2008)



**Noch: 1. Durchschnittliche Verdienste und Arbeitszeiten der Arbeitnehmerinnen und Arbeitnehmer  
im Produzierenden Gewerbe und im Dienstleistungsbereich\*) in Nordrhein-Westfalen  
und Deutschland 2007 – 2017 nach Geschlecht**

**Noch: 1.1 Vollzeitbeschäftigte**

Zeitraum  a = Insgesamt b = Männer c = Frauen			Vollzeitbeschäftigte Arbeitnehmerinnen und Arbeitnehmer						
			bezahlte Wochenarbeitszeit	Bruttostundenverdienst		Bruttomonatsverdienst		Sonder- zahlungen	
				insgesamt	ohne Sonderzahlungen	insgesamt	ohne Sonderzahlungen		
									Stunden
noch: <b>Deutschland</b>									
2014	I. Quartal	a	38,9	21,74	20,54	3 675	3 472	203	
		b	38,9	23,12	21,68	3 911	3 668	243	
		c	38,8	18,64	17,97	3 146	3 033	112	
	II. Quartal	a	39,1	23,29	20,68	3 961	3 518	443	
		b	39,3	24,88	21,80	4 244	3 719	525	
		c	38,9	19,65	18,12	3 320	3 062	258	
	III. Quartal	a	39,3	21,61	20,75	3 689	3 541	148	
		b	39,4	22,89	21,85	3 920	3 741	178	
		c	39,0	18,70	18,22	3 169	3 088	81	
	IV. Quartal	a	39,2	24,64	20,99	4198	3576	621	
		b	39,3	25,92	22,13	4429	3781	648	
		c	38,9	21,73	18,41	3677	3115	561	
	Jahr	a	39,1	22,82	20,74	3881	3527	354	
		b	39,2	24,21	21,87	4127	3728	399	
		c	38,9	19,68	18,18	3328	3075	253	
	2015	I. Quartal	a	38,9	22,27	21,05	3765	3558	206
			b	38,9	23,61	22,16	3996	3749	247
			c	38,8	19,19	18,51	3238	3123	115
II. Quartal		a	39,2	24,01	21,25	4 085	3 616	468	
		b	39,3	25,62	22,37	4 373	3 817	556	
		c	38,9	20,29	18,69	3 427	3 158	270	
III. Quartal		a	39,3	22,13	21,24	3 777	3 624	153	
		b	39,4	23,39	22,32	4 007	3 824	183	
		c	38,9	19,22	18,73	3 253	3 169	84	
IV. Quartal		a	39,2	25,18	21,41	4 291	3 649	642	
		b	39,4	26,42	22,51	4 518	3 849	669	
		c	38,9	22,30	18,88	3 773	3 193	580	
Jahr		a	39,1	23,40	21,24	3 979	3 612	367	
		b	39,3	24,77	22,34	4 224	3 810	413	
		c	38,9	20,25	18,70	3 423	3 161	262	
2016		I. Quartal	a	39,0	22,89	21,58	3 876	3 655	222
			b	39,0	24,25	22,68	4 110	3 845	265
			c	38,9	19,79	19,06	3 343	3 221	122
	II. Quartal	a	39,2	24,49	21,72	4 167	3 695	472	
		b	39,3	26,08	22,81	4 449	3 892	557	
		c	38,9	20,84	19,20	3 523	3 246	277	
	III. Quartal	a	39,3	22,67	21,78	3 867	3 716	151	
		b	39,4	23,91	22,85	4 093	3 911	182	
		c	39,0	19,79	19,32	3 351	3 271	80	
	IV. Quartal	a	39,2	25,85	22,00	4 400	3 745	655	
		b	39,3	27,10	23,11	4 624	3 942	682	
		c	38,9	22,98	19,46	3 888	3 293	595	
	Jahr	a	39,1	23,98	21,77	4 078	3 703	375	
		b	39,2	25,34	22,86	4 320	3 898	422	
		c	38,9	20,85	19,26	3 527	3 258	269	
	2017	I. Quartal	a	39,0	23,29	21,94	3 947	3 718	229
			b	39,0	24,65	23,03	4 182	3 907	276
			c	38,9	20,17	19,45	3 412	3 289	123
II. Quartal		a	39,2	24,91	22,16	4 244	3 776	468	
		b	39,3	26,47	23,23	4 525	3 970	554	
		c	38,9	21,29	19,69	3 602	3 331	271	
III. Quartal		a	39,3	23,11	22,16	3 941	3 779	162	
		b	39,4	24,37	23,22	4 169	3 973	196	
		c	39,0	20,22	19,71	3 424	3 337	86	
IV. Quartal		a	39,2	26,21	22,36	4 464	3 809	655	
		b	39,3	27,46	23,45	4 690	4 005	685	
		c	39,0	23,33	19,87	3 949	3 363	586	
Jahr		a	39,2	24,38	22,16	4 149	3 771	379	
		b	39,3	25,74	23,23	4 392	3 964	428	
		c	38,9	21,25	19,68	3 597	3 330	267	

\*) Klassifikation der Wirtschaftszweige, Ausgabe 2008 (WZ 2008)

Noch: **1. Durchschnittliche Verdienste und Arbeitszeiten der Arbeitnehmerinnen und Arbeitnehmer im Produzierenden Gewerbe und im Dienstleistungsbereich\*) in Nordrhein-Westfalen und Deutschland 2007 – 2017 nach Geschlecht**  
**1.2 Teilzeitbeschäftigte und geringfügig Beschäftigte**

Zeitraum  a = Insgesamt b = Männer c = Frauen			Teilzeitbeschäftigte Arbeitnehmerinnen und Arbeitnehmer						Geringfügig Beschäftigte	
			bezahlte Wochen- arbeitszeit	Bruttostundenverdienst		Bruttomonatsverdienst		Sonder- zahlungen	Bruttomonats- verdienst insgesamt	
				insgesamt	ohne Sonderzahlungen	insgesamt	ohne Sonderzahlungen			
			Stunden	EUR						
Nordrhein-Westfalen										
2007	I. Quartal	a	23,0	15,02	14,77	1 498	1 473	25	284	
		b	23,6	14,51	14,12	1 490	1 450	41	273	
		c	22,8	15,11	14,88	1 500	1 477	23	290	
	II. Quartal	a	23,1	15,62	14,81	1 565	1 485	80	285	
		b	23,7	15,14	14,24	1 559	1 466	93	276	
		c	23,0	15,70	14,91	1 566	1 488	78	290	
	III. Quartal	a	23,3	15,20	14,74	1 536	1 490	46	284	
		b	24,1	14,66	14,22	1 535	1 489	46	274	
		c	23,1	15,29	14,83	1 537	1 490	46	289	
	IV. Quartal	a	23,3	17,77	14,79	1 799	1 497	302	291	
		b	24,3	16,62	14,27	1 756	1 507	249	278	
		c	23,1	17,96	14,87	1 806	1 496	310	297	
	Jahr	a	23,1	15,91	14,78	1 600	1 486	114	286	
		b	23,9	15,24	14,21	1 584	1 478	106	275	
		c	23,0	16,02	14,87	1 603	1 488	115	292	
	2008	I. Quartal	a	23,3	15,27	14,96	1 544	1 513	31	282
			b	24,2	15,20	14,84	1 597	1 559	38	275
			c	23,1	15,28	14,98	1 536	1 506	30	286
		II. Quartal	a	23,3	16,05	15,09	1 626	1 528	98	285
			b	24,1	15,99	14,93	1 676	1 566	111	276
			c	23,2	16,06	15,11	1 618	1 523	96	290
		III. Quartal	a	23,4	15,54	15,22	1 580	1 548	32	286
			b	24,2	15,37	15,01	1 617	1 578	38	277
			c	23,3	15,57	15,26	1 575	1 543	31	290
IV. Quartal		a	23,4	18,44	15,33	1 875	1 560	315	290	
		b	24,3	17,84	15,21	1 881	1 604	277	279	
		c	23,3	18,53	15,35	1 874	1 553	321	296	
Jahr		a	23,3	16,34	15,16	1 658	1 538	120	286	
		b	24,2	16,11	15,01	1 693	1 577	116	277	
		c	23,2	16,38	15,18	1 652	1 532	121	291	
2009		I. Quartal	a	23,4	15,85	15,46	1 608	1 569	39	279
			b	24,1	15,76	15,32	1 654	1 608	46	268
			c	23,2	15,86	15,49	1 601	1 563	38	284
	II. Quartal	a	23,4	16,51	15,65	1 676	1 588	88	288	
		b	24,2	16,48	15,61	1 734	1 643	(91)	279	
		c	23,2	16,52	15,65	1 667	1 580	87	292	
	III. Quartal	a	23,4	15,96	15,65	1 625	1 594	31	285	
		b	24,3	15,72	15,40	1 659	1 625	(34)	276	
		c	23,3	16,00	15,69	1 620	1 589	31	290	
	IV. Quartal	a	23,5	18,92	15,79	1 934	1 614	320	294	
		b	24,3	18,34	15,63	1 933	1 648	285	283	
		c	23,4	19,02	15,82	1 934	1 609	325	300	
	Jahr	a	23,4	16,81	15,64	1 710	1 591	119	286	
		b	24,2	16,57	15,49	1 744	1 631	(113)	276	
		c	23,3	16,84	15,66	1 705	1 585	120	291	

\*) Klassifikation der Wirtschaftszweige, Ausgabe 2008 (WZ 2008)

**Noch: 1. Durchschnittliche Verdienste und Arbeitszeiten der Arbeitnehmerinnen und Arbeitnehmer  
im Produzierenden Gewerbe und im Dienstleistungsbereich\*) in Nordrhein-Westfalen  
und Deutschland 2007 – 2017 nach Geschlecht**

**Noch: 1.2 Teilzeitbeschäftigte und geringfügig Beschäftigte**

Zeitraum  a = Insgesamt b = Männer c = Frauen			Teilzeitbeschäftigte Arbeitnehmerinnen und Arbeitnehmer						Geringfügig Beschäftigte	
			bezahlte Wochen- arbeitszeit	Bruttostundenverdienst		Bruttomonatsverdienst		Sonder- zahlungen	Bruttomonats- verdienst insgesamt	
				insgesamt	ohne Sonderzahlungen	insgesamt	ohne Sonderzahlungen			
			Stunden	EUR						
noch: <b>Nordrhein-Westfalen</b>										
2010	I. Quartal	a	23,4	16,05	15,74	1 634	1 602	(32)	285	
		b	24,2	16,05	15,63	1 686	1 641	(44)	278	
		c	23,3	16,05	15,76	1 626	1 596	(30)	288	
	II. Quartal	a	23,6	16,74	15,86	1 713	1 624	89	288	
		b	24,3	16,80	15,89	1 774	1 679	(96)	281	
		c	23,4	16,73	15,86	1 704	1 616	89	291	
	III. Quartal	a	23,7	16,16	15,84	1 663	1 630	(33)	289	
		b	24,5	16,04	15,71	1 706	1 671	(35)	282	
		c	23,6	16,18	15,86	1 656	1 623	(33)	292	
	IV. Quartal	a	23,7	19,02	15,90	1 960	1 639	321	301	
		b	24,5	18,41	15,85	1 963	1 690	273	292	
		c	23,6	19,12	15,91	1 960	1 631	329	306	
	Jahr	a	23,6	17,00	15,84	1 743	1 624	120	291	
		b	24,4	16,83	15,77	1 783	1 670	113	283	
		c	23,5	17,03	15,85	1 737	1 616	121	294	
	2011	I. Quartal	a	23,6	16,39	15,97	1 684	1 641	43	292
			b	24,3	16,44	15,93	1 735	1 681	(54)	283
			c	23,5	16,38	15,98	1 676	1 634	41	296
		II. Quartal	a	23,7	17,09	16,06	1 758	1 653	106	296
			b	24,3	17,32	16,16	1 833	1 709	(123)	289
			c	23,6	17,05	16,04	1 747	1 644	103	300
		III. Quartal	a	23,8	16,38	16,10	1 698	1 669	29	298
			b	24,6	16,37	16,01	1 753	1 715	/	293
			c	23,7	16,39	16,12	1 689	1 661	28	300
IV. Quartal		a	23,9	19,41	16,23	2 014	1 684	330	305	
		b	24,8	18,96	16,27	2 045	1 755	290	298	
		c	23,7	19,49	16,23	2 009	1 673	336	308	
Jahr		a	23,8	17,33	16,09	1 790	1 662	128	298	
		b	24,5	17,29	16,09	1 843	1 715	127	291	
		c	23,6	17,34	16,09	1 781	1 653	128	301	
2012		I. Quartal	a	23,8	16,64	16,32	1 722	1 689	(33)	296
			b	24,8	16,92	16,52	1 824	1 780	(43)	287
			c	23,7	16,59	16,28	1 705	1 674	(31)	301
	II. Quartal	a	23,9	17,47	16,45	1 815	1 709	106	300	
		b	25,2	17,74	16,66	1 943	1 825	(118)	290	
		c	23,7	17,42	16,41	1 793	1 689	104	306	
	III. Quartal	a	23,9	16,95	16,58	1 763	1 724	(38)	300	
		b	25,2	17,26	16,82	1 889	1 841	/	292	
		c	23,7	16,89	16,54	1 742	1 705	(37)	303	
	IV. Quartal	a	24,1	20,06	16,67	2 097	1 743	354	311	
		b	25,3	19,68	16,78	2 166	1 847	319	299	
		c	23,8	20,13	16,66	2 085	1 726	360	317	
	Jahr	a	23,9	17,78	16,51	1 849	1 716	133	301	
		b	25,1	17,91	16,70	1 956	1 823	132	292	
		c	23,7	17,76	16,47	1 831	1 699	133	307	

\*) Klassifikation der Wirtschaftszweige, Ausgabe 2008 (WZ 2008)

**Noch: 1. Durchschnittliche Verdienste und Arbeitszeiten der Arbeitnehmerinnen und Arbeitnehmer  
im Produzierenden Gewerbe und im Dienstleistungsbereich\*) in Nordrhein-Westfalen  
und Deutschland 2007 – 2017 nach Geschlecht**

**Noch: 1.2 Teilzeitbeschäftigte und geringfügig Beschäftigte**

Zeitraum  a = Insgesamt b = Männer c = Frauen			Teilzeitbeschäftigte Arbeitnehmerinnen und Arbeitnehmer						Geringfügig Beschäftigte	
			bezahlte Wochen- arbeitszeit	Bruttostundenverdienst		Bruttomonatsverdienst		Sonder- zahlungen	Bruttomonats- verdienst insgesamt	
				insgesamt	ohne Sonderzahlungen	insgesamt	ohne Sonderzahlungen			
			Stunden	EUR						
noch: <b>Nordrhein-Westfalen</b>										
2013	I. Quartal	a	23,8	17,24	16,84	1 784	1 743	/	300	
		b	24,4	17,62	16,83	1 871	1 786	/	290	
		c	23,7	17,17	16,85	1 769	1 735	/	306	
	II. Quartal	a	23,9	18,11	17,10	1 882	1 776	106	309	
		b	24,7	18,56	17,41	1 993	1 870	(123)	303	
		c	23,8	18,03	17,04	1 863	1 760	103	313	
	III. Quartal	a	24,1	17,41	17,10	1 820	1 788	(32)	315	
		b	25,0	17,63	17,26	1 915	1 875	(41)	309	
		c	23,9	17,37	17,07	1 803	1 772	(31)	319	
	IV. Quartal	a	24,1	20,57	17,17	2 151	1 796	355	326	
		b	25,0	20,51	17,41	2 232	1 894	338	315	
		c	23,9	20,58	17,13	2 137	1 779	358	332	
	Jahr	a	24,0	18,35	17,05	1 910	1 776	134	313	
		b	24,8	18,59	17,23	2 003	1 856	(147)	304	
		c	23,8	18,30	17,02	1 894	1 762	132	318	
	2014	I. Quartal	a	23,9	17,58	17,16	1 823	1 780	(43)	314
			b	24,6	17,91	17,33	1 915	1 853	/	304
			c	23,7	17,53	17,13	1 808	1 767	(40)	321
II. Quartal		a	23,9	18,26	17,22	1 893	1 785	(108)	321	
		b	24,4	18,65	17,45	1 977	1 850	(127)	313	
		c	23,8	18,19	17,17	1 878	1 773	(105)	325	
III. Quartal		a	24,0	17,63	17,31	1 836	1 802	(34)	324	
		b	24,6	17,88	17,46	1 911	1 867	/	317	
		c	23,8	17,59	17,28	1 822	1 790	(32)	329	
IV. Quartal		a	24,0	21,05	17,62	2 195	1 838	357	333	
		b	24,5	20,68	17,84	2 198	1 895	(303)	324	
		c	23,9	21,11	17,58	2 195	1 828	367	339	
Jahr		a	23,9	18,64	17,33	1 938	1 801	136	323	
		b	24,5	18,79	17,52	2 002	1 866	(135)	315	
		c	23,8	18,61	17,29	1 926	1 790	137	329	
2015		I. Quartal	a	24,0	17,58	17,21	1 833	1 794	(39)	314
			b	24,8	17,96	17,44	1 932	1 876	/	(297)
			c	23,9	17,51	17,17	1 815	1 779	(36)	324
	II. Quartal	a	24,0	18,46	17,46	1 929	1 824	105	332	
		b	24,9	18,85	17,61	2 043	1 909	(134)	324	
		c	23,9	18,39	17,43	1 908	1 809	99	337	
	III. Quartal	a	24,1	17,82	17,51	1 870	1 838	(32)	(313)	
		b	25,1	17,99	17,56	1 961	1 914	/	/	
		c	24,0	17,78	17,51	1 853	1 824	(29)	329	
	IV. Quartal	a	24,1	21,01	17,57	2 202	1 841	361	343	
		b	24,8	20,43	17,62	2 202	1 900	302	334	
		c	24,0	21,13	17,56	2 202	1 830	372	350	
	Jahr	a	24,1	18,72	17,44	1 959	1 824	135	325	
		b	24,9	18,82	17,56	2 036	1 900	(136)	310	
		c	23,9	18,71	17,42	1 945	1 810	134	334	

\*) Klassifikation der Wirtschaftszweige, Ausgabe 2008 (WZ 2008)

**Noch: 1. Durchschnittliche Verdienste und Arbeitszeiten der Arbeitnehmerinnen und Arbeitnehmer  
im Produzierenden Gewerbe und im Dienstleistungsbereich\*) in Nordrhein-Westfalen  
und Deutschland 2007 – 2017 nach Geschlecht**

**Noch: 1.2 Teilzeitbeschäftigte und geringfügig Beschäftigte**

Zeitraum  a = Insgesamt b = Männer c = Frauen			Teilzeitbeschäftigte Arbeitnehmerinnen und Arbeitnehmer						Geringfügig Beschäftigte	
			bezahlte Wochen- arbeitszeit	Bruttostundenverdienst		Bruttomonatsverdienst		Sonder- zahlungen	Bruttomonats- verdienst insgesamt	
				insgesamt	ohne Sonderzahlungen	insgesamt	ohne Sonderzahlungen			
			Stunden	EUR						
noch: <b>Nordrhein-Westfalen</b>										
2016	I. Quartal	a	24,2	18,08	17,64	1 905	1 858	(47)	325	
		b	25,6	18,68	17,99	2 078	2 000	/	318	
		c	24,0	17,97	17,57	1 873	1 832	(41)	330	
	II. Quartal	a	24,3	18,88	17,78	1 995	1 878	117	332	
		b	25,8	19,66	18,16	2 207	2 039	/	326	
		c	24,0	18,73	17,70	1 956	1 849	108	335	
	III. Quartal	a	24,4	18,27	17,94	1 940	1 906	(35)	334	
		b	26,0	18,61	18,20	2 105	2 058	/	329	
		c	24,1	18,20	17,89	1 909	1 877	(32)	338	
	IV. Quartal	a	24,5	21,45	18,01	2 283	1 917	366	340	
		b	26,1	21,18	18,28	2 407	2 076	330	331	
		c	24,2	21,50	17,95	2 260	1 887	373	346	
	Jahr	a	24,4	19,18	17,84	2 032	1 890	142	333	
		b	25,9	19,55	18,16	2 201	2 044	(157)	326	
		c	24,1	19,11	17,78	2 000	1 861	139	337	
	2017	I. Quartal	a	24,5	18,42	17,96	1 959	1 910	(49)	331
			b	25,7	18,70	18,10	2 091	2 023	/	326
			c	24,2	18,36	17,93	1 933	1 887	(46)	335
II. Quartal		a	24,5	19,27	18,22	2 053	1 941	112	339	
		b	25,9	19,98	18,50	2 250	2 082	/	331	
		c	24,2	19,12	18,16	2 014	1 913	101	345	
III. Quartal		a	24,6	18,51	18,20	1 982	1 949	(33)	338	
		b	26,2	18,80	18,36	2 137	2 087	/	332	
		c	24,3	18,44	18,16	1 951	1 921	(30)	342	
IV. Quartal		a	24,7	21,54	18,32	2 312	1 967	345	347	
		b	26,3	21,39	18,63	2 440	2 125	(315)	339	
		c	24,4	21,57	18,26	2 286	1 935	351	353	
Jahr		a	24,6	19,45	18,18	2 077	1 942	136	339	
		b	26,0	19,73	18,40	2 231	2 080	(150)	332	
		c	24,3	19,39	18,13	2 047	1 914	133	344	
Deutschland										
2007		I. Quartal	a	24,1	14,65	14,37	1 536	1 507	29	251
			b	24,9	15,11	14,73	1 636	1 594	42	248
	c		24,0	14,56	14,31	1 519	1 492	27	253	
	II. Quartal	a	24,1	15,29	14,47	1 603	1 517	86	265	
		b	24,8	15,91	14,87	1 717	1 604	113	254	
		c	24,0	15,19	14,40	1 584	1 503	82	271	
	III. Quartal	a	24,3	14,89	14,47	1 569	1 525	44	266	
		b	25,0	15,28	14,82	1 661	1 611	49	258	
		c	24,1	14,82	14,41	1 554	1 511	43	271	
	IV. Quartal	a	24,4	17,31	14,54	1 832	1 539	293	273	
		b	25,3	17,35	14,95	1 907	1 642	264	261	
		c	24,2	17,30	14,47	1 820	1 523	297	280	
	Jahr	a	24,2	15,54	14,46	1 635	1 522	113	264	
		b	25,0	15,91	14,84	1 729	1 613	116	255	
		c	24,1	15,47	14,40	1 619	1 507	112	269	

\*) Klassifikation der Wirtschaftszweige, Ausgabe 2008 (WZ 2008)

**Noch: 1. Durchschnittliche Verdienste und Arbeitszeiten der Arbeitnehmerinnen und Arbeitnehmer  
im Produzierenden Gewerbe und im Dienstleistungsbereich\*) in Nordrhein-Westfalen  
und Deutschland 2007 – 2017 nach Geschlecht**

**Noch: 1.2 Teilzeitbeschäftigte und geringfügig Beschäftigte**

Zeitraum  a = Insgesamt b = Männer c = Frauen			Teilzeitbeschäftigte Arbeitnehmerinnen und Arbeitnehmer						Geringfügig Beschäftigte	
			bezahlte Wochen- arbeitszeit	Bruttostundenverdienst		Bruttomonatsverdienst		Sonder- zahlungen	Bruttomonats- verdienst insgesamt	
				insgesamt	ohne Sonderzahlungen	insgesamt	ohne Sonderzahlungen			
			Stunden	EUR						
noch: <b>Deutschland</b>										
2008	I. Quartal	a	24,3	14,93	14,64	1 577	1 545	31	263	
		b	25,1	15,61	15,18	1 704	1 657	46	252	
		c	24,2	14,82	14,54	1 557	1 528	29	269	
	II. Quartal	a	24,4	15,71	14,75	1 663	1 561	102	269	
		b	25,1	16,45	15,29	1 792	1 666	126	259	
		c	24,2	15,59	14,67	1 643	1 545	98	275	
	III. Quartal	a	24,5	15,16	14,81	1 611	1 574	37	268	
		b	25,2	15,73	15,27	1 725	1 675	50	258	
		c	24,3	15,07	14,73	1 593	1 558	35	273	
	IV. Quartal	a	24,5	17,78	14,92	1 891	1 586	305	273	
		b	25,4	17,99	15,42	1 982	1 699	283	260	
		c	24,3	17,75	14,84	1 877	1 569	308	281	
	Jahr	a	24,4	15,91	14,78	1 686	1 567	119	268	
		b	25,2	16,44	15,29	1 801	1 674	126	257	
		c	24,3	15,82	14,70	1 668	1 550	118	275	
	2009	I. Quartal	a	24,3	15,39	15,04	1 628	1 591	37	259
			b	25,1	15,96	15,54	1 744	1 698	46	246
			c	24,2	15,30	14,95	1 610	1 574	36	266
II. Quartal		a	24,4	16,04	15,18	1 698	1 608	91	265	
		b	25,2	16,76	15,75	1 833	1 723	110	250	
		c	24,2	15,92	15,09	1 677	1 589	88	274	
III. Quartal		a	24,5	15,52	15,20	1 652	1 618	34	270	
		b	25,3	16,04	15,65	1 766	1 723	(43)	261	
		c	24,4	15,44	15,12	1 635	1 602	33	276	
IV. Quartal		a	24,6	18,12	15,27	1 934	1 629	304	274	
		b	25,4	18,34	15,79	2 023	1 741	282	261	
		c	24,4	18,09	15,18	1 920	1 612	308	281	
Jahr		a	24,4	16,27	15,17	1 728	1 611	117	267	
		b	25,3	16,78	15,68	1 842	1 722	120	254	
		c	24,3	16,19	15,09	1 710	1 594	116	274	
2010		I. Quartal	a	24,4	15,62	15,32	1 659	1 627	32	267
			b	25,2	16,24	15,82	1 780	1 734	(46)	257
			c	24,3	15,52	15,23	1 639	1 610	30	273
	II. Quartal	a	24,6	16,29	15,43	1 738	1 646	92	272	
		b	25,4	17,01	15,99	1 877	1 764	112	262	
		c	24,4	16,17	15,33	1 716	1 627	89	277	
	III. Quartal	a	24,7	15,71	15,40	1 686	1 653	33	272	
		b	25,5	16,27	15,91	1 805	1 765	(41)	265	
		c	24,6	15,62	15,32	1 667	1 636	32	277	
	IV. Quartal	a	24,7	18,33	15,48	1 970	1 664	306	274	
		b	25,6	18,45	16,02	2 054	1 783	271	264	
		c	24,6	18,31	15,39	1 956	1 645	311	279	
	Jahr	a	24,6	16,50	15,41	1 764	1 647	116	274	
		b	25,4	17,00	15,93	1 880	1 762	118	264	
		c	24,5	16,41	15,32	1 745	1 629	116	279	

\*) Klassifikation der Wirtschaftszweige, Ausgabe 2008 (WZ 2008)



**Noch: 1. Durchschnittliche Verdienste und Arbeitszeiten der Arbeitnehmerinnen und Arbeitnehmer  
im Produzierenden Gewerbe und im Dienstleistungsbereich\*) in Nordrhein-Westfalen  
und Deutschland 2007 – 2017 nach Geschlecht**

**Noch: 1.2 Teilzeitbeschäftigte und geringfügig Beschäftigte**

Zeitraum  a = Insgesamt b = Männer c = Frauen			Teilzeitbeschäftigte Arbeitnehmerinnen und Arbeitnehmer						Geringfügig Beschäftigte	
			bezahlte Wochen- arbeitszeit	Bruttostundenverdienst		Bruttomonatsverdienst		Sonder- zahlungen	Bruttomonats- verdienst insgesamt	
				insgesamt	ohne Sonderzahlungen	insgesamt	ohne Sonderzahlungen			
			Stunden	EUR						
noch: <b>Deutschland</b>										
2011	I. Quartal	a	24,6	15,95	15,54	1 705	1 661	44	272	
		b	25,3	16,54	16,04	1 820	1 764	56	263	
		c	24,5	15,85	15,45	1 687	1 644	42	278	
	II. Quartal	a	24,7	16,61	15,62	1 783	1 677	106	278	
		b	25,4	17,45	16,19	1 927	1 787	139	269	
		c	24,6	16,47	15,53	1 760	1 659	101	283	
	III. Quartal	a	24,8	15,98	15,67	1 725	1 690	34	280	
		b	25,6	16,59	16,18	1 847	1 801	(46)	272	
		c	24,7	15,88	15,58	1 705	1 672	33	284	
	IV. Quartal	a	24,8	18,72	15,79	2 021	1 704	317	298	
		b	25,7	18,94	16,39	2 117	1 832	285	291	
		c	24,7	18,68	15,69	2 005	1 683	322	301	
	Jahr	a	24,7	16,83	15,65	1 810	1 683	126	279	
		b	25,5	17,40	16,20	1 929	1 797	132	271	
		c	24,6	16,73	15,56	1 790	1 665	125	283	
	2012	I. Quartal	a	24,8	16,14	15,82	1 738	1 703	35	279
			b	25,6	16,91	16,45	1 883	1 832	51	270
			c	24,6	16,01	15,71	1 713	1 681	32	284
II. Quartal		a	24,9	16,95	15,94	1 831	1 722	110	286	
		b	25,9	17,87	16,58	2 007	1 863	145	279	
		c	24,7	16,79	15,83	1 802	1 698	104	289	
III. Quartal		a	25,0	16,44	16,05	1 782	1 740	42	287	
		b	26,0	17,11	16,65	1 931	1 880	52	282	
		c	24,8	16,32	15,94	1 757	1 716	41	290	
IV. Quartal		a	25,0	19,22	16,16	2 088	1 756	332	286	
		b	26,0	19,44	16,77	2 198	1 897	301	279	
		c	24,8	19,19	16,06	2 070	1 732	338	290	
Jahr		a	24,9	17,19	15,99	1 860	1 730	130	284	
		b	25,9	17,83	16,61	2 005	1 868	137	278	
		c	24,7	17,08	15,88	1 836	1 707	129	288	
2013		I. Quartal	a	24,8	16,53	16,19	1 783	1 746	37	290
			b	25,5	17,31	16,77	1 921	1 861	(60)	283
			c	24,7	16,39	16,09	1 759	1 726	33	294
	II. Quartal	a	25,0	17,34	16,36	1 882	1 776	106	296	
		b	25,8	18,28	17,04	2 047	1 908	(139)	290	
		c	24,8	17,18	16,24	1 854	1 753	101	300	
	III. Quartal	a	25,1	16,72	16,41	1 823	1 789	34	297	
		b	25,9	17,47	17,05	1 966	1 919	47	294	
		c	25,0	16,58	16,29	1 798	1 767	32	299	
	IV. Quartal	a	25,1	19,55	16,54	2 132	1 804	328	303	
		b	25,9	19,94	17,25	2 245	1 942	303	299	
		c	25,0	19,48	16,41	2 113	1 780	333	305	
	Jahr	a	25,0	17,54	16,37	1 905	1 779	127	297	
		b	25,8	18,25	17,03	2 045	1 907	137	292	
		c	24,9	17,41	16,26	1 881	1 756	125	300	

\*) Klassifikation der Wirtschaftszweige, Ausgabe 2008 (WZ 2008)

**Noch: 1. Durchschnittliche Verdienste und Arbeitszeiten der Arbeitnehmerinnen und Arbeitnehmer  
im Produzierenden Gewerbe und im Dienstleistungsbereich\*) in Nordrhein-Westfalen  
und Deutschland 2007 – 2017 nach Geschlecht**

**Noch: 1.2 Teilzeitbeschäftigte und geringfügig Beschäftigte**

Zeitraum  a = Insgesamt b = Männer c = Frauen			Teilzeitbeschäftigte Arbeitnehmerinnen und Arbeitnehmer						Geringfügig Beschäftigte	
			bezahlte Wochen- arbeitszeit	Bruttostundenverdienst		Bruttomonatsverdienst		Sonder- zahlungen	Bruttomonats- verdienst insgesamt	
				insgesamt	ohne Sonderzahlungen	insgesamt	ohne Sonderzahlungen			
			Stunden	EUR						
noch: <b>Deutschland</b>										
2014	I. Quartal	a	24,9	16,76	16,41	1 816	1 778	38	292	
		b	25,8	17,46	16,98	1 957	1 904	(54)	282	
		c	24,8	16,63	16,30	1 791	1 756	35	298	
	II. Quartal	a	24,9	17,52	16,54	1 899	1 793	106	299	
		b	25,8	18,36	17,17	2 061	1 928	133	286	
		c	24,8	17,36	16,43	1 870	1 769	101	308	
	III. Quartal	a	25,1	17,01	16,70	1 854	1 820	34	307	
		b	26,0	17,71	17,27	2 003	1 954	/	302	
		c	24,9	16,88	16,59	1 828	1 796	32	311	
	IV. Quartal	a	25,1	19,80	16,79	2160	1832	328	315	
		b	26,0	20,05	17,44	2264	1970	294	307	
		c	25,0	19,75	16,67	2141	1807	334	319	
	Jahr	a	25,0	17,78	16,61	1933	1806	127	303	
		b	25,9	18,40	17,22	2073	1939	133	294	
		c	24,9	17,67	16,50	1908	1782	126	309	
	2015	I. Quartal	a	25,0	17,06	16,71	1856	1818	38	304
			b	25,9	17,68	17,19	1988	1933	55	290
			c	24,9	16,94	16,62	1831	1796	35	314
II. Quartal		a	25,1	17,86	16,86	1 951	1 842	109	316	
		b	26,1	18,58	17,33	2 105	1 963	142	313	
		c	25,0	17,72	16,77	1 922	1 819	103	318	
III. Quartal		a	25,2	17,24	16,92	1 888	1 853	35	312	
		b	26,2	17,81	17,37	2 024	1 974	(50)	303	
		c	25,0	17,12	16,83	1 861	1 829	32	318	
IV. Quartal		a	25,2	20,07	17,01	2 199	1 864	335	327	
		b	26,1	20,05	17,48	2 274	1 984	291	320	
		c	25,0	20,08	16,91	2 184	1 840	344	331	
Jahr		a	25,1	18,07	16,88	1 974	1 844	130	315	
		b	26,1	18,54	17,34	2 099	1 963	135	306	
		c	25,0	17,97	16,79	1 950	1 821	129	320	
2016		I. Quartal	a	25,2	17,57	17,17	1 924	1 880	43	313
			b	26,2	18,32	17,73	2 086	2 019	(67)	307
			c	25,0	17,41	17,06	1 892	1 853	39	317
	II. Quartal	a	25,3	18,36	17,29	2 017	1 899	118	318	
		b	26,3	19,30	17,90	2 209	2 048	161	313	
		c	25,1	18,17	17,17	1 980	1 870	109	322	
	III. Quartal	a	25,4	17,75	17,44	1 960	1 925	35	321	
		b	26,5	18,35	17,94	2 113	2 066	47	317	
		c	25,2	17,63	17,33	1 930	1 898	32	324	
	IV. Quartal	a	25,4	20,64	17,53	2 280	1 937	343	328	
		b	26,6	20,79	18,10	2 399	2 088	311	321	
		c	25,2	20,61	17,41	2 257	1 907	350	333	
	Jahr	a	25,3	18,59	17,36	2 046	1 911	136	320	
		b	26,4	19,21	17,92	2 204	2 056	148	314	
		c	25,1	18,47	17,24	2 016	1 882	133	324	
	2017	I. Quartal	a	25,3	17,95	17,54	1 976	1 932	45	315
			b	26,3	18,61	18,02	2 128	2 061	(68)	306
			c	25,1	17,80	17,44	1 945	1 905	40	320
II. Quartal		a	25,4	18,80	17,75	2 077	1 961	116	325	
		b	26,5	19,77	18,35	2 273	2 110	162	320	
		c	25,2	18,59	17,62	2 037	1 930	106	329	
III. Quartal		a	25,5	18,15	17,80	2 014	1 975	39	326	
		b	26,6	18,84	18,36	2 180	2 123	57	322	
		c	25,3	18,00	17,68	1 980	1 944	35	329	
IV. Quartal		a	25,6	21,04	17,95	2 337	1 994	343	334	
		b	26,6	21,31	18,58	2 465	2 149	316	327	
		c	25,3	20,98	17,81	2 310	1 961	349	338	
Jahr		a	25,5	18,99	17,76	2 102	1 966	136	325	
		b	26,5	19,64	18,33	2 263	2 111	151	319	
		c	25,3	18,85	17,64	2 069	1 935	133	329	

\*) Klassifikation der Wirtschaftszweige, Ausgabe 2008 (WZ 2008)

**2. Durchschnittliche Verdienste und Arbeitszeiten der Arbeitnehmerinnen und Arbeitnehmer  
im Produzierenden Gewerbe und im Dienstleistungsbereich\*) im IV. Quartal 2017  
nach statistischen Leistungsgruppen und Geschlecht**

Geschlecht Leistungs- gruppe	Anteil der Arbeitnehmer/-innen an übergeordneter Zusammenfassung	Bezahlte Wochenarbeitszeit			Bruttostundenverdienst			
					insgesamt	ohne Sonderzahlungen		
		IV. Quartal 2017	Veränderung IV. Quartal 2017 gegenüber dem		IV. Quartal 2017	Veränderung IV. Quartal 2017 gegenüber dem		
			Vorquartal	entsprechenden Vorjahresquartal		Vorquartal	entsprechenden Vorjahresquartal	
	%	Stunden	%		EUR	%		

**Vollzeitbeschäftigte**

<b>Insgesamt</b>	<b>65,3</b>	<b>39,1</b>	<b>-0,1</b>	<b>+0,1</b>	<b>26,75</b>	<b>22,78</b>	<b>+0,6</b>	<b>+0,8</b>
<b>1</b>	<b>12,0</b>	<b>39,5</b>	<b>-</b>	<b>+0,3</b>	<b>48,61</b>	<b>41,14</b>	<b>-0</b>	<b>+1,7</b>
<b>2</b>	<b>24,3</b>	<b>39,2</b>	<b>-</b>	<b>-</b>	<b>31,66</b>	<b>26,90</b>	<b>+0,8</b>	<b>+2,2</b>
<b>3</b>	<b>45,0</b>	<b>39,1</b>	<b>-</b>	<b>+0,3</b>	<b>22,31</b>	<b>18,94</b>	<b>+0,6</b>	<b>+1,7</b>
<b>4</b>	<b>13,2</b>	<b>39,1</b>	<b>-</b>	<b>-</b>	<b>17,70</b>	<b>15,39</b>	<b>+0,7</b>	<b>+1,8</b>
<b>5</b>	<b>5,5</b>	<b>38,2</b>	<b>-0,5</b>	<b>+0,8</b>	<b>14,25</b>	<b>12,71</b>	<b>+1,0</b>	<b>+0,1</b>
<b>Männer</b>	<b>70,2</b>	<b>39,2</b>	<b>-0,3</b>	<b>-</b>	<b>27,96</b>	<b>23,82</b>	<b>+0,5</b>	<b>+0,8</b>
<b>1</b>	<b>13,2</b>	<b>39,5</b>	<b>-</b>	<b>+0,3</b>	<b>51,61</b>	<b>43,17</b>	<b>-0</b>	<b>+2,1</b>
<b>2</b>	<b>24,0</b>	<b>39,3</b>	<b>-</b>	<b>+0,3</b>	<b>32,85</b>	<b>27,94</b>	<b>+0,8</b>	<b>+1,9</b>
<b>3</b>	<b>43,2</b>	<b>39,2</b>	<b>-0,3</b>	<b>-</b>	<b>22,92</b>	<b>19,60</b>	<b>+0,7</b>	<b>+2,1</b>
<b>4</b>	<b>14,4</b>	<b>39,3</b>	<b>-</b>	<b>-0,3</b>	<b>17,95</b>	<b>15,67</b>	<b>+0,8</b>	<b>+1,6</b>
<b>5</b>	<b>5,2</b>	<b>38,4</b>	<b>-0,5</b>	<b>+0,8</b>	<b>14,39</b>	<b>12,93</b>	<b>+1,1</b>	<b>+1,0</b>
<b>Frauen</b>	<b>29,8</b>	<b>38,8</b>	<b>-</b>	<b>-</b>	<b>23,86</b>	<b>20,29</b>	<b>+0,6</b>	<b>+0,8</b>
<b>1</b>	<b>9,3</b>	<b>39,6</b>	<b>-0,3</b>	<b>-</b>	<b>38,67</b>	<b>34,42</b>	<b>+0,3</b>	<b>+1,0</b>
<b>2</b>	<b>25,0</b>	<b>39,1</b>	<b>+0,3</b>	<b>-</b>	<b>28,96</b>	<b>24,54</b>	<b>+0,9</b>	<b>+2,7</b>
<b>3</b>	<b>49,2</b>	<b>38,7</b>	<b>-0,3</b>	<b>-</b>	<b>21,05</b>	<b>17,56</b>	<b>+0,5</b>	<b>+1,2</b>
<b>4</b>	<b>10,4</b>	<b>38,5</b>	<b>-</b>	<b>+0,5</b>	<b>16,86</b>	<b>14,45</b>	<b>+0,2</b>	<b>+2,5</b>
<b>5</b>	<b>6,1</b>	<b>38,0</b>	<b>+0,3</b>	<b>+1,3</b>	<b>13,97</b>	<b>12,26</b>	<b>+0,7</b>	<b>-2,0</b>

**Teilzeitbeschäftigte**

<b>Insgesamt</b>	<b>23,1</b>	<b>24,7</b>	<b>+0,2</b>	<b>+0,8</b>	<b>21,54</b>	<b>18,32</b>	<b>+0,7</b>	<b>+1,7</b>
<b>1</b>	<b>5,8</b>	<b>25,5</b>	<b>-</b>	<b>+1,2</b>	<b>38,20</b>	<b>34,26</b>	<b>+0,3</b>	<b>+3,8</b>
<b>2</b>	<b>16,8</b>	<b>26,0</b>	<b>+0,4</b>	<b>+0,8</b>	<b>28,97</b>	<b>24,55</b>	<b>+0,7</b>	<b>+2,0</b>
<b>3</b>	<b>44,2</b>	<b>24,8</b>	<b>-</b>	<b>+0,8</b>	<b>21,42</b>	<b>17,71</b>	<b>+0,7</b>	<b>+1,4</b>
<b>4</b>	<b>18,8</b>	<b>24,2</b>	<b>+1,3</b>	<b>+2,1</b>	<b>15,60</b>	<b>13,55</b>	<b>+0,1</b>	<b>+2,0</b>
<b>5</b>	<b>14,3</b>	<b>23,3</b>	<b>-0,4</b>	<b>-</b>	<b>12,87</b>	<b>11,57</b>	<b>+1,0</b>	<b>+1,8</b>
<b>Männer</b>	<b>16,7</b>	<b>26,3</b>	<b>+0,4</b>	<b>+0,8</b>	<b>21,39</b>	<b>18,63</b>	<b>+1,5</b>	<b>+1,9</b>
<b>1</b>	<b>10,2</b>	<b>25,1</b>	<b>+0,4</b>	<b>+1,6</b>	<b>41,86</b>	<b>37,00</b>	<b>-0,7</b>	<b>+4,6</b>
<b>2</b>	<b>13,8</b>	<b>27,2</b>	<b>-</b>	<b>+0,7</b>	<b>31,49</b>	<b>26,27</b>	<b>+1,4</b>	<b>+2,9</b>
<b>3</b>	<b>30,3</b>	<b>26,7</b>	<b>-</b>	<b>-1,8</b>	<b>22,13</b>	<b>18,66</b>	<b>+1,7</b>	<b>-1,1</b>
<b>4</b>	<b>23,4</b>	<b>26,3</b>	<b>+2,7</b>	<b>+3,1</b>	<b>14,38</b>	<b>13,06</b>	<b>+0,4</b>	<b>+2,8</b>
<b>5</b>	<b>22,3</b>	<b>25,5</b>	<b>-1,9</b>	<b>-0,4</b>	<b>12,11</b>	<b>11,37</b>	<b>+1,9</b>	<b>+1,3</b>
<b>Frauen</b>	<b>83,3</b>	<b>24,4</b>	<b>+0,4</b>	<b>+0,8</b>	<b>21,57</b>	<b>18,26</b>	<b>+0,6</b>	<b>+1,7</b>
<b>1</b>	<b>5,0</b>	<b>25,7</b>	<b>-</b>	<b>+1,6</b>	<b>36,74</b>	<b>33,16</b>	<b>+0,7</b>	<b>+3,2</b>
<b>2</b>	<b>17,4</b>	<b>25,8</b>	<b>+0,4</b>	<b>+0,8</b>	<b>28,55</b>	<b>24,27</b>	<b>+0,6</b>	<b>+1,8</b>
<b>3</b>	<b>47,0</b>	<b>24,5</b>	<b>-</b>	<b>+0,8</b>	<b>21,31</b>	<b>17,58</b>	<b>+0,5</b>	<b>+1,7</b>
<b>4</b>	<b>17,9</b>	<b>23,6</b>	<b>+0,4</b>	<b>+1,3</b>	<b>15,95</b>	<b>13,69</b>	<b>-0,1</b>	<b>+1,9</b>
<b>5</b>	<b>12,7</b>	<b>22,5</b>	<b>+0,4</b>	<b>-</b>	<b>13,17</b>	<b>11,65</b>	<b>+0,7</b>	<b>+1,9</b>

**geringfügig Beschäftigte**

<b>Insgesamt</b>	<b>11,6</b>	<b>-</b>	<b>-</b>	<b>-</b>	<b>-</b>	<b>-</b>	<b>-</b>	<b>-</b>
<b>Männer</b>	<b>40,7</b>	<b>-</b>	<b>-</b>	<b>-</b>	<b>-</b>	<b>-</b>	<b>-</b>	<b>-</b>
<b>Frauen</b>	<b>59,3</b>	<b>-</b>	<b>-</b>	<b>-</b>	<b>-</b>	<b>-</b>	<b>-</b>	<b>-</b>

\*) Klassifikation der Wirtschaftszweige, Ausgabe 2008 (WZ 2008)

**Noch: 2. Durchschnittliche Verdienste und Arbeitszeiten der Arbeitnehmerinnen und Arbeitnehmer  
im Produzierenden Gewerbe und im Dienstleistungsbereich\*) im IV. Quartal 2017  
nach statistischen Leistungsgruppen und Geschlecht**

Geschlecht —— Leistungs- gruppe	Anteil der Arbeitnehmer/ -innen an übergeordneter Zusammen- fassung	Bruttonomatsverdienst				Sonder- zahlungen
		insgesamt	ohne Sonderzahlungen			
		IV. Quartal 2017	Veränderung IV. Quartal 2017 gegenüber dem			
			Vorquartal	entsprechenden Vorjahresquartal		
	%	EUR	%		EUR	

**Vollzeitbeschäftigte**

<b>Insgesamt</b>	<b>65,3</b>	<b>4 546</b>	<b>3 871</b>	<b>+0,5</b>	<b>+0,8</b>	<b>675</b>
<b>1</b>	<b>12,0</b>	<b>8 348</b>	<b>7 066</b>	<b>–0</b>	<b>+2,0</b>	<b>(1 282)</b>
<b>2</b>	<b>24,3</b>	<b>5 395</b>	<b>4 583</b>	<b>+0,7</b>	<b>+2,3</b>	<b>812</b>
<b>3</b>	<b>45,0</b>	<b>3 786</b>	<b>3 214</b>	<b>+0,5</b>	<b>+1,8</b>	<b>572</b>
<b>4</b>	<b>13,2</b>	<b>3 010</b>	<b>2 616</b>	<b>+0,7</b>	<b>+1,7</b>	<b>394</b>
<b>5</b>	<b>5,5</b>	<b>2 368</b>	<b>2 111</b>	<b>+0,6</b>	<b>+0,9</b>	<b>(257)</b>
<b>Männer</b>	<b>70,2</b>	<b>4 766</b>	<b>4 061</b>	<b>+0,5</b>	<b>+0,8</b>	<b>705</b>
<b>1</b>	<b>13,2</b>	<b>8 854</b>	<b>7 407</b>	<b>–0</b>	<b>+2,4</b>	<b>/</b>
<b>2</b>	<b>24,0</b>	<b>5 607</b>	<b>4 767</b>	<b>+0,7</b>	<b>+2,1</b>	<b>839</b>
<b>3</b>	<b>43,2</b>	<b>3 904</b>	<b>3 338</b>	<b>+0,5</b>	<b>+2,1</b>	<b>565</b>
<b>4</b>	<b>14,4</b>	<b>3 068</b>	<b>2 677</b>	<b>+0,8</b>	<b>+1,3</b>	<b>391</b>
<b>5</b>	<b>5,2</b>	<b>2 400</b>	<b>2 155</b>	<b>+0,6</b>	<b>+1,6</b>	<b>(244)</b>
<b>Frauen</b>	<b>29,8</b>	<b>4 027</b>	<b>3 423</b>	<b>+0,6</b>	<b>+1,0</b>	<b>604</b>
<b>1</b>	<b>9,3</b>	<b>6 662</b>	<b>5 929</b>	<b>+0,2</b>	<b>+1,2</b>	<b>(733)</b>
<b>2</b>	<b>25,0</b>	<b>4 915</b>	<b>4 165</b>	<b>+0,9</b>	<b>+2,6</b>	<b>750</b>
<b>3</b>	<b>49,2</b>	<b>3 543</b>	<b>2 956</b>	<b>+0,4</b>	<b>+1,3</b>	<b>587</b>
<b>4</b>	<b>10,4</b>	<b>2 821</b>	<b>2 417</b>	<b>+0,3</b>	<b>+3,0</b>	<b>404</b>
<b>5</b>	<b>6,1</b>	<b>2 304</b>	<b>2 021</b>	<b>+0,6</b>	<b>–0,8</b>	<b>(283)</b>

**Teilzeitbeschäftigte**

<b>Insgesamt</b>	<b>23,1</b>	<b>2 312</b>	<b>1 967</b>	<b>+0,9</b>	<b>+2,6</b>	<b>345</b>
<b>1</b>	<b>5,8</b>	<b>4 236</b>	<b>3 799</b>	<b>+0,5</b>	<b>+5,3</b>	<b>(437)</b>
<b>2</b>	<b>16,8</b>	<b>3 267</b>	<b>2 769</b>	<b>+0,8</b>	<b>+2,6</b>	<b>498</b>
<b>3</b>	<b>44,2</b>	<b>2 306</b>	<b>1 907</b>	<b>+0,7</b>	<b>+2,0</b>	<b>399</b>
<b>4</b>	<b>18,8</b>	<b>1 639</b>	<b>1 424</b>	<b>+1,2</b>	<b>+3,9</b>	<b>215</b>
<b>5</b>	<b>14,3</b>	<b>1 303</b>	<b>1 172</b>	<b>+0,8</b>	<b>+1,6</b>	<b>(131)</b>
<b>Männer</b>	<b>16,7</b>	<b>2 440</b>	<b>2 125</b>	<b>+1,8</b>	<b>+2,4</b>	<b>(315)</b>
<b>1</b>	<b>10,2</b>	<b>4 563</b>	<b>4 033</b>	<b>–0,2</b>	<b>+6,3</b>	<b>(529)</b>
<b>2</b>	<b>13,8</b>	<b>3 716</b>	<b>3 101</b>	<b>+1,4</b>	<b>+3,4</b>	<b>(616)</b>
<b>3</b>	<b>30,3</b>	<b>2 570</b>	<b>2 167</b>	<b>+1,8</b>	<b>–2,9</b>	<b>(403)</b>
<b>4</b>	<b>23,4</b>	<b>1 643</b>	<b>1 492</b>	<b>+3,0</b>	<b>+6,2</b>	<b>(151)</b>
<b>5</b>	<b>22,3</b>	<b>1 345</b>	<b>1 263</b>	<b>+0,3</b>	<b>+1,1</b>	<b>/</b>
<b>Frauen</b>	<b>83,3</b>	<b>2 286</b>	<b>1 935</b>	<b>+0,7</b>	<b>+2,5</b>	<b>351</b>
<b>1</b>	<b>5,0</b>	<b>4 103</b>	<b>3 704</b>	<b>+0,9</b>	<b>+4,8</b>	<b>(400)</b>
<b>2</b>	<b>17,4</b>	<b>3 196</b>	<b>2 716</b>	<b>+0,7</b>	<b>+2,3</b>	<b>479</b>
<b>3</b>	<b>47,0</b>	<b>2 272</b>	<b>1 874</b>	<b>+0,5</b>	<b>+2,6</b>	<b>399</b>
<b>4</b>	<b>17,9</b>	<b>1 639</b>	<b>1 406</b>	<b>+0,7</b>	<b>+3,2</b>	<b>232</b>
<b>5</b>	<b>12,7</b>	<b>1 288</b>	<b>1 140</b>	<b>+1,1</b>	<b>+2,0</b>	<b>(148)</b>

**geringfügig Beschäftigte**

<b>Insgesamt</b>	<b>11,6</b>	<b>347</b>	<b>–</b>	<b>–</b>	<b>–</b>	<b>–</b>
<b>Männer</b>	<b>40,7</b>	<b>339</b>	<b>–</b>	<b>–</b>	<b>–</b>	<b>–</b>
<b>Frauen</b>	<b>59,3</b>	<b>353</b>	<b>–</b>	<b>–</b>	<b>–</b>	<b>–</b>

\*) Klassifikation der Wirtschaftszweige, Ausgabe 2008 (WZ 2008)

**3. Durchschnittliche Verdienste und Arbeitszeiten der Arbeitnehmerinnen und Arbeitnehmer  
im Produzierenden Gewerbe und im Dienstleistungsbereich\*) im IV. Quartal 2017  
nach Wirtschaftszweigen und Geschlecht**

**3.1 Vollzeitbeschäftigte**

WZ 2008 Kode	Wirtschaftszweig  a = Insgesamt b = Männer c = Frauen	Anteil der Arbeit- nehmer/ -innen an über- geordneter Zusammen- fassung	Bezahlte Wochenarbeitszeit				Bruttostundenverdienst			
							insgesamt	ohne Sonderzahlungen		
			IV. Quartal 2017	Veränderung IV. Quartal 2017 gegenüber dem		IV. Quartal 2017	Veränderung IV. Quartal 2017 gegenüber dem			
				Vorquartal	entsprechen- den Vorjahres- quartal		Vorquartal	entsprechen- den Vorjahres- quartal		
			%	Stunden	%		EUR	%		
B – S	Produzierendes Gewerbe und Dienstleistungsbereich	a	100	39,1	-0,1	+0,1	26,75	22,78	+0,6	+0,8
		b	70,2	39,2	-0,3	-	27,96	23,82	+0,5	+0,8
		c	29,8	38,8	-	-	23,86	20,29	+0,6	+0,8
B – F	Produzierendes Gewerbe	a	33,5	38,6	-0,1	+0,2	28,34	23,75	+1,0	+1,4
		b	85,5	38,7	-	+0,3	28,95	24,28	+1,0	+1,3
		c	14,5	37,9	-	+0,8	24,65	20,57	+0,8	+1,4
B	Bergbau und Gewinnung von Steinen und Erden	a	0,3	41,9	+0,5	+0,3	30,56	25,03	+1,2	+6,7
		b	96,4	42,0	+0,5	+0,2	30,64	25,09	+1,3	+6,6
		c	3,6	40,0	+0,8	-0,7	28,33	23,15	+0,1	+7,4
B05	Kohlenbergbau	a	0,2	41,7	+0,2	+0,5	31,61	26,03	+1,9	+5,7
		b	96,6	41,8	+0,2	+0,5	31,75	26,14	+2,0	+5,7
		c	3,4	39,9	-	+0,3	27,21	22,86	+0,2	+3,4
B06	Gewinnung von Erdöl und Erdgas	a	-	-	-	-	-	-	-	-
		b	-	-	-	-	-	-	-	-
		c	-	-	-	-	-	-	-	-
B07	Erzbergbau	a	.	.	.	.	.	.	.	.
		b	.	.	.	.	.	.	.	.
		c	.	.	.	.	.	.	.	.
B08	Gewinnung von Steinen und Erden, sonstiger Bergbau	a	0,1	43,1	+1,6	-0,1	26,83	21,32	+0,6	+11,1
		b	95,9	43,2	+1,4	-0,2	26,64	21,23	+0,6	+10,7
		c	4,1	40,7	+4,1	-2,2	(31,56)	(23,68)	(-0,4)	(-)
B09	Erbringung von Dienstleistungen für den Bergbau und für die Gewinnung von Steinen und Erden	a	0	39,5	-1,1	-0,4	32,89	28,54	+0,2	+1,5
		b	93,4	39,5	-1,0	-0,3	33,12	28,71	+0,4	+1,3
		c	.	.	.	.	.	.	.	.
C	Verarbeitendes Gewerbe	a	26,1	38,2	-	+0,3	29,13	24,36	+1,0	+1,1
		b	84,0	38,3	-	+0,3	29,99	25,10	+1,1	+0,9
		c	16,0	37,7	-	+0,8	24,51	20,45	+0,9	+1,7
C10	Herstellung von Nahrungs- und Futtermitteln	a	2,1	39,2	+0,3	-0,3	(22,09)	18,41	+1,2	+6,2
		b	67,9	39,6	+0,3	-0,5	(23,78)	19,72	+1,2	+5,9
		c	32,1	38,3	+0,5	-	(18,38)	15,54	+1,2	+5,1
C11	Getränkeherstellung	a	0,2	38,1	-	+0,2	30,23	23,75	-1,8	+1,9
		b	87,9	38,2	-	+0,3	30,38	23,90	-1,9	+0,6
		c	12,1	37,3	-0,3	-0,8	(29,09)	(22,65)	(-0,3)	(+10,9)
C12	Tabakverarbeitung	a	0	38,3	-0,3	+0,2	22,05	20,45	+6,1	+3,0
		b	50,2	38,6	-	+0,5	26,55	24,73	+4,7	+2,2
		c	49,8	37,9	-0,8	-	17,43	16,06	+5,2	+3,0
C13	Herstellung von Textilien	a	0,4	38,2	-0,3	-0,5	25,19	20,06	+2,3	+7,5
		b	75,1	38,3	-0,5	-1,0	27,05	21,44	+2,2	+7,5
		c	24,9	37,8	-	+0,8	(19,54)	15,86	+2,3	+6,0
C14	Herstellung von Bekleidung	a	0,1	37,6	-0,4	+0,2	28,12	22,83	+0,4	-0,4
		b	40,5	38,0	-0,3	+0,3	33,51	27,19	+2,1	+0,1
		c	59,5	37,3	-0,5	-	24,39	19,81	-1,5	-0,4
C15	Herstellung von Leder, Lederwaren und Schuhen	a	0	38,9	+0,5	+1,1	21,36	18,83	+1,5	+1,8
		b	69,5	39,3	+0,8	+1,8	22,60	19,98	+0,8	+3,2
		c	30,5	38,0	-0,5	-0,5	18,43	16,12	+2,6	-0,7
C16	Herstellung von Holz-, Flecht-, Korb- und Korkwaren (ohne Möbel)	a	0,4	39,9	-0,3	+1,6	20,84	18,85	+1,4	+2,2
		b	91,5	40,0	-0,2	+1,8	20,91	18,96	+1,5	+2,7
		c	8,5	38,4	+0,5	-0,5	20,11	17,63	+0,2	-3,6
C17	Herstellung von Papier, Pappe und Waren daraus	a	0,5	38,1	+0,3	+0,7	(25,03)	(21,28)	(+1,5)	(-3,5)
		b	80,1	38,3	+0,3	+0,5	(25,62)	21,80	+1,6	-3,2
		c	19,9	37,1	+0,3	+0,3	(22,57)	(19,12)	(+0,9)	(-5,2)

\*) Klassifikation der Wirtschaftszweige, Ausgabe 2008 (WZ 2008)

**Noch: 3. Durchschnittliche Verdienste und Arbeitszeiten der Arbeitnehmerinnen und Arbeitnehmer  
im Produzierenden Gewerbe und im Dienstleistungsbereich\*) im IV. Quartal 2017  
nach Wirtschaftszweigen und Geschlecht**

**Noch: 3.1 Vollzeitbeschäftigte**

WZ 2008 Kode	Wirtschaftszweig  a = Insgesamt b = Männer c = Frauen	Anteil der Arbeit- nehmer/ -innen an über- geordneter Zusammen- fassung	Bruttomonatsverdienst						Sonder- zahlungen	
			insgesamt			ohne Sonderzahlungen				
			IV. Quartal 2017	Veränderung IV. Quartal 2017 gegenüber dem		IV. Quartal 2017	Veränderung IV. Quartal 2017 gegenüber dem			
				Vorquartal	entsprechen- den Vorjahres- quartal		Vorquartal	entsprechen- den Vorjahres- quartal		
		%	EUR	%		EUR	%		EUR	
B – S	Produzierendes Gewerbe und Dienstleistungsbereich	a	100	4 546	+13,1	–0,5	3 871	+0,5	+0,8	675
		b	70,2	4 766	+12,2	–0,4	4 061	+0,5	+0,8	705
		c	29,8	4 027	+15,7	–0,5	3 423	+0,6	+1,0	604
B – F	Produzierendes Gewerbe	a	33,5	4 747	+14,4	+1,3	3 979	+0,9	+1,6	768
		b	85,5	4 863	+14,2	+1,1	4 079	+0,8	+1,5	784
		c	14,5	4 060	+15,9	+1,9	3 388	+0,9	+2,2	672
B	Bergbau und Gewinnung von Steinen und Erden	a	0,3	5 570	+22,1	+8,1	4 561	+1,7	+7,0	1 008
		b	96,4	5 594	+22,1	+8,0	4 581	+1,7	+6,9	1 012
		c	3,6	4 930	+21,6	+9,0	4 027	+0,8	+6,8	903
B05	Kohlenbergbau	a	0,2	5 727	+22,4	+6,3	4 717	+2,1	+6,2	1 010
		b	96,6	5 762	+22,6	+6,2	4 743	+2,2	+6,1	1 019
		c	3,4	4 717	+17,4	+4,7	3 962	+0	+3,6	(755)
B06	Gewinnung von Erdöl und Erdgas	a	–	–	–	–	–	–	–	–
		b	–	–	–	–	–	–	–	–
		c	–	–	–	–	–	–	–	–
B07	Erzbergbau	a	.	.	.	.	.	.	.	.
		b	.	.	.	.	.	.	.	.
		c	.	.	.	.	.	.	.	.
B08	Gewinnung von Steinen und Erden, sonstiger Bergbau	a	0,1	5 027	+24,3	+16,7	3 995	+2,2	+10,9	(1 031)
		b	95,9	5 003	+23,8	+16,5	3 987	+2,2	+10,7	(1 016)
		c	4,1	(5 577)	(+36,1)	(–)	(4 184)	(+3,5)	(+17,6)	(1 393)
B09	Erbringung von Dienstleistungen für den Bergbau und für die Gewinnung von Steinen und Erden	a	0	5 642	+6,4	+0,6	4 896	–0,9	+1,1	747
		b	93,4	5 684	+6,5	+0,6	4 927	–0,7	+1,0	756
		c	.	.	.	.	.	.	.	.
C	Verarbeitendes Gewerbe	a	26,1	4 836	+15,2	+0,9	4 045	+1,1	+1,4	791
		b	84,0	4 992	+15,1	+0,6	4 177	+1,1	+1,1	815
		c	16,0	4 019	+16,2	+2,2	3 352	+1,0	+2,5	666
C10	Herstellung von Nahrungs- und Futtermitteln	a	2,1	(3 762)	(+20,0)	(+7,1)	3 137	+1,6	+5,9	/
		b	67,9	(4 094)	(+20,6)	(+6,6)	3 395	+1,5	+5,4	/
		c	32,1	(3 060)	(+18,1)	(+6,3)	2 589	+1,8	+5,0	/
C11	Getränkeherstellung	a	0,2	5 008	+24,1	+3,6	3 935	–1,7	+2,1	(1 073)
		b	87,9	5 049	+23,8	+2,4	3 972	–1,8	+0,9	(1 077)
		c	12,1	(4 714)	(+26,8)	(+10,9)	(3 671)	(–0,6)	(+10,1)	(1 043)
C12	Tabakverarbeitung	a	0	3 665	+12,2	+3,7	3 399	+5,8	+3,2	266
		b	50,2	4 452	+12,3	+3,8	4 147	+4,8	+2,6	306
		c	49,8	2 871	+9,2	+2,3	2 645	+4,5	+3,0	226
C13	Herstellung von Textilien	a	0,4	4 181	+17,3	+6,5	3 328	+2,0	+6,9	/
		b	75,1	4 502	+16,1	+6,4	3 568	+1,8	+6,4	/
		c	24,9	(3 211)	(+22,1)	(+4,5)	2 605	+2,2	+6,9	/
C14	Herstellung von Bekleidung	a	0,1	4 593	+21,7	+0,8	3 730	–	–0,2	(863)
		b	40,5	5 528	+23,8	+0,6	4 486	+1,9	+0,2	(1 042)
		c	59,5	3 956	+19,4	+1,5	3 215	–1,9	–0,1	741
C15	Herstellung von Leder, Lederwaren und Schuhen	a	0	3 612	+11,6	+5,7	3 185	+2,0	+2,8	(427)
		b	69,5	3 859	+11,0	+7,5	3 412	+1,6	+5,0	447
		c	30,5	3 047	+12,9	+2,7	2 665	+2,3	–1,2	/
C16	Herstellung von Holz-, Flecht-, Korb- und Korkwaren (ohne Möbel)	a	0,4	3 611	+8,4	+1,5	3 266	+1,1	+3,8	/
		b	91,5	3 634	+8,2	+1,9	3 297	+1,2	+4,6	/
		c	8,5	(3 353)	(+10,8)	(–3,4)	(2 939)	(+0,7)	(–4,1)	/
C17	Herstellung von Papier, Pappe und Waren daraus	a	0,5	(4 143)	(+17,0)	(–3,2)	3 523	+1,9	–2,9	/
		b	80,1	4 268	+16,8	–2,2	3 633	+2,0	–2,4	/
		c	19,9	(3 640)	(+17,8)	(–7,1)	(3 084)	(+1,2)	(–4,7)	/

\*) Klassifikation der Wirtschaftszweige, Ausgabe 2008 (WZ 2008)



**Noch: 3. Durchschnittliche Verdienste und Arbeitszeiten der Arbeitnehmerinnen und Arbeitnehmer  
im Produzierenden Gewerbe und im Dienstleistungsbereich\*) im IV. Quartal 2017  
nach Wirtschaftszweigen und Geschlecht**

**Noch: 3.1 Vollzeitbeschäftigte**

WZ 2008 Kode	Wirtschaftszweig  a = Insgesamt b = Männer c = Frauen	Anteil der Arbeit- nehmer/ -innen an über- geordneter Zusammen- fassung	Bezahlte Wochenarbeitszeit			Bruttostundenverdienst				
						insgesamt	ohne Sonderzahlungen			
			IV. Quartal 2017	Veränderung IV. Quartal 2017 gegenüber dem		IV. Quartal 2017	Veränderung IV. Quartal 2017 gegenüber dem			
				Vorquartal	entsprechen- den Vorjahres- quartal		Vorquartal	entsprechen- den Vorjahres- quartal		
		%	Stunden	%		EUR	%			
C18	Noch: <b>Verarbeitendes Gewerbe</b> Herstellung von Druckerzeug- nissen; Vervielfältigung von bespielten Ton-, Bild- und Datenträgern	a	0,5	38,7	+0,8	+0,1	24,70	20,86	+0,6	+2,7
		b	75,2	38,6	+0,8	+0,3	26,48	22,05	+0,6	+2,8
		c	24,8	39,2	+1,0	+0,3	(19,41)	17,32	+0,3	+4,2
C19	Kokerei und Mineralölverarbeitung	a	0,1	38,0	–	–1,4	48,19	38,81	+5,4	+5,0
		b	87,3	38,0	–	–1,6	48,64	39,10	+5,5	+5,2
		c	12,7	37,9	–	–0,5	(45,07)	(36,76)	(+4,6)	(+3,8)
C20	Herstellung von chemischen Erzeugnissen	a	1,8	38,2	+0,1	–0,1	37,47	29,95	+2,5	+0,5
		b	78,7	38,2	–	–0,3	38,93	31,20	+2,7	+1,5
		c	21,3	37,9	–	–0,3	31,99	25,24	+1,5	–1,8
C21	Herstellung von pharmazeu- tischen Erzeugnissen	a	0,2	38,4	+0,5	+0,8	(37,25)	(29,98)	(+2,6)	(–2,0)
		b	60,2	38,6	+1,0	+1,3	39,52	31,96	+1,6	–0,8
		c	39,8	38,2	–0,3	+0,3	(33,80)	(26,97)	(+3,7)	(–3,8)
C22	Herstellung von Gummi- und Kunststoffwaren	a	1,8	38,6	–	+0,7	(25,59)	20,52	+0,5	–1,4
		b	82,4	38,7	–	+0,8	(26,07)	20,93	+0,5	–2,5
		c	17,6	37,8	–0,5	+0,8	(23,25)	(18,56)	(+0,8)	(+4,1)
C23	Herstellung von Glas und Glas- waren, Keramik, Verarbeitung von Steinen und Erden	a	0,8	38,9	–0,5	+1,0	29,53	23,80	+2,3	+1,5
		b	90,8	38,9	–0,5	+1,0	29,89	24,05	+2,5	+2,0
		c	9,2	38,6	–	–	25,94	21,31	+0,4	–3,2
C24	Metallerzeugung und -bearbeitung	a	2,5	36,6	–0,2	–0,2	32,41	27,66	+1,0	+2,7
		b	94,0	36,6	–0,3	–0,3	32,42	27,65	+1,0	+2,6
		c	6,0	36,3	–	–	32,31	27,87	+0,8	+4,4
C25	Herstellung von Metallerzeug- nissen	a	4,0	38,3	–	+0,5	27,11	22,55	+0,7	+2,0
		b	88,0	38,5	+0,3	+0,5	27,46	22,88	+0,8	+2,1
		c	12,0	37,0	+0,3	+0,3	24,44	20,09	–0,1	+0,8
C26	Herstellung von Datenverarbei- tungsgeräten, elektronischen und optischen Erzeugnissen	a	0,7	39,2	+0,4	+1,9	30,75	25,09	+0,8	–1,2
		b	75,7	39,4	+0,5	+1,0	33,00	26,70	+0,6	–3,1
		c	24,3	38,5	–	+3,8	(23,55)	(19,97)	(+0,9)	(+1,5)
C27	Herstellung von elektrischen Ausrüstungen	a	1,7	37,2	–	+0,1	33,07	27,81	+0,8	+3,4
		b	79,4	37,4	–	–0,3	34,95	29,30	+0,9	+2,6
		c	20,6	36,8	–	+1,4	25,65	21,96	+0,1	+3,4
C28	Maschinenbau	a	4,2	38,3	–0,3	+0,3	30,14	25,99	+0,4	–1,0
		b	90,0	38,4	–0,3	+0,3	30,49	26,31	+0,4	–1,2
		c	10,0	37,4	–	+1,6	(26,95)	(23,05)	(–)	(+2,0)
C29	Herstellung von Kraftwagen und Kraftwagenteilen	a	1,6	37,4	+0,6	–	32,24	27,22	+0,7	+2,6
		b	87,8	37,5	+0,8	–	32,89	27,78	+0,7	+1,6
		c	12,2	37,0	–0,3	–0,3	(27,50)	(23,14)	(+0,7)	(+7,1)
C30	Sonstiger Fahrzeugbau	a	0,2	38,7	–0,5	+0,6	29,60	25,28	+1,4	+2,0
		b	88,7	38,8	–0,5	+0,8	30,06	25,64	+1,3	+2,3
		c	11,3	38,5	–0,3	+1,0	25,97	22,44	+2,3	–0,6
C31	Herstellung von Möbeln	a	0,7	38,4	+1,1	–0,2	23,99	20,91	+0,2	+7,4
		b	86,1	38,5	+1,0	–0,3	24,25	21,19	+0,2	+6,5
		c	13,9	37,8	+0,5	–	(22,33)	(19,08)	(+0,1)	(+12,3)
C32	Herstellung von sonstigen Waren	a	0,5	39,6	–	+2,4	(21,73)	(19,30)	(+2,4)	(–8,9)
		b	60,1	39,6	–0,3	+2,1	(24,40)	(21,45)	(+2,7)	(–8,6)
		c	39,9	39,7	+0,3	+3,4	(17,72)	16,06	+2,3	–4,3
C33	Reparatur und Installation von Maschinen und Ausrüstungen	a	1,0	39,0	–	–0,4	(30,87)	(25,57)	(+1,7)	(+1,0)
		b	92,1	39,1	–	–0,5	(30,96)	(25,72)	(+1,6)	(+0,9)
		c	7,9	37,7	+0,8	–	/	(23,86)	(+2,4)	(+2,1)

\*) Klassifikation der Wirtschaftszweige, Ausgabe 2008 (WZ 2008)

**Noch: 3. Durchschnittliche Verdienste und Arbeitszeiten der Arbeitnehmerinnen und Arbeitnehmer  
im Produzierenden Gewerbe und im Dienstleistungsbereich\*) im IV. Quartal 2017  
nach Wirtschaftszweigen und Geschlecht**

**Noch: 3.1 Vollzeitbeschäftigte**

WZ 2008 Kode	Wirtschaftszweig  a = Insgesamt b = Männer c = Frauen	Anteil der Arbeit- nehmer/- innen an über- geordneter Zusammen- fassung	Bruttomonatsverdienst						Sonder- zahlungen	
			insgesamt			ohne Sonderzahlungen				
			IV. Quartal 2017	Veränderung IV. Quartal 2017 gegenüber dem		IV. Quartal 2017	Veränderung IV. Quartal 2017 gegenüber dem			
				Vorquartal	entsprechen- den Vorjahres- quartal		Vorquartal	entsprechen- den Vorjahres- quartal		
		%	EUR	%		EUR	%		EUR	
C18	Noch: <b>Verarbeitendes Gewerbe</b> Herstellung von Druckerzeug- nissen; Vervielfältigung von bespielten Ton-, Bild- und Datenträgern	a	0,5	4 156	+14,6	+2,7	3 510	+1,3	+2,8	/
		b	75,2	4 437	+15,5	+2,9	3 696	+1,3	+2,9	/
		c	24,8	(3 305)	(+11,0)	(+4,1)	2 948	+1,2	+4,3	/
C19	Kokerei und Mineralölverarbeitung	a	0,1	7 957	+27,0	+2,9	6 407	+5,4	+3,5	1 549
		b	87,3	8 034	+27,6	+2,9	6 459	+5,5	+3,7	1 576
		c	12,7	(7 423)	(+22,1)	(+3,8)	(6 054)	(+4,5)	(+3,3)	1 369
C20	Herstellung von chemischen Erzeugnissen	a	1,8	6 214	+24,8	+1,0	4 966	+2,6	+0,3	1 248
		b	78,7	6 469	+24,7	+1,8	5 185	+2,9	+1,4	1 284
		c	21,3	5 267	+25,5	-0,5	4 155	+1,5	-2,1	(1 112)
C21	Herstellung von pharmazeu- tischen Erzeugnissen	a	0,2	6 219	+15,8	-0,2	5 005	+3,1	-1,2	/
		b	60,2	6 620	+13,1	+1,5	5 353	+2,5	+0,2	(1 267)
		c	39,8	(5 612)	(+20,0)	(-2,9)	(4 479)	(+3,6)	(-3,5)	/
C22	Herstellung von Gummi- und Kunststoffwaren	a	1,8	(4 286)	(+21,9)	(+0,1)	3 437	+0,5	-0,6	/
		b	82,4	(4 385)	(+21,8)	(-1,1)	3 519	+0,5	-1,8	/
		c	17,6	(3 822)	(+22,2)	(+5,9)	(3 051)	(+0,3)	(+4,9)	/
C23	Herstellung von Glas und Glas- waren, Keramik, Verarbeitung von Steinen und Erden	a	0,8	4 992	+20,1	+4,0	4 023	+1,8	+2,5	/
		b	90,8	5 057	+20,4	+4,7	4 069	+1,9	+3,1	/
		c	9,2	4 347	+17,4	-3,4	3 571	+0,2	-3,4	/
C24	Metallerzeugung und -bearbeitung	a	2,5	5 154	+12,9	+3,0	4 399	+0,9	+2,5	(756)
		b	94,0	5 158	+12,9	+2,9	4 399	+0,8	+2,4	(759)
		c	6,0	5 091	+12,9	+4,5	4 392	+0,6	+4,1	(699)
C25	Herstellung von Metallerzeug- nissen	a	4,0	4 510	+16,6	+3,7	3 752	+0,8	+2,5	(758)
		b	88,0	4 590	+16,8	+3,7	3 824	+0,9	+2,7	(766)
		c	12,0	3 925	+15,6	+2,3	3 226	+0,1	+0,9	(699)
C26	Herstellung von Datenverarbei- tungsgeräten, elektronischen und optischen Erzeugnissen	a	0,7	5 236	+15,6	+3,3	4 273	+1,2	+0,7	/
		b	75,7	5 652	+15,8	+1,6	4 572	+1,1	-2,0	/
		c	24,3	(3 939)	(+13,8)	(+3,5)	(3 341)	(+1,0)	(+5,3)	/
C27	Herstellung von elektrischen Ausrüstungen	a	1,7	5 351	+13,3	+3,7	4 500	+0,7	+3,5	/
		b	79,4	5 674	+13,6	+2,7	4 756	+0,8	+2,3	/
		c	20,6	4 102	+11,5	+3,8	3 511	+0,1	+4,7	(590)
C28	Maschinenbau	a	4,2	5 016	+8,4	-6,0	4 326	-	-0,7	/
		b	90,0	5 087	+8,3	-6,4	4 390	+0	-1,1	/
		c	10,0	(4 378)	(+9,2)	(-1,4)	3 745	-0,2	+3,5	/
C29	Herstellung von Kraftwagen und Kraftwagenteilen	a	1,6	5 245	+10,8	+1,9	4 428	+1,3	+2,6	817
		b	87,8	5 359	+10,8	+0,9	4 526	+1,4	+1,6	(833)
		c	12,2	(4 426)	(+10,2)	(+5,8)	(3 723)	(+0,6)	(+6,8)	(702)
C30	Sonstiger Fahrzeugbau	a	0,2	4 980	+13,0	+4,1	4 255	+0,9	+2,6	(726)
		b	88,7	5 061	+12,9	+4,1	4 318	+0,7	+2,9	(743)
		c	11,3	4 344	+14,1	+4,2	3 753	+2,1	+0,5	/
C31	Herstellung von Möbeln	a	0,7	4 003	+10,5	+5,5	(3 488)	(+1,2)	(+7,2)	/
		b	86,1	4 056	+10,2	+4,3	3 545	+1,4	+6,2	/
		c	13,9	(3 672)	(+12,6)	(+12,2)	(3 137)	(+0,6)	(+12,5)	/
C32	Herstellung von sonstigen Waren	a	0,5	(3 739)	(+12,5)	(-9,7)	(3 321)	(+2,3)	(-6,7)	/
		b	60,1	(4 195)	(+13,7)	(-9,2)	3 688	+2,4	-6,8	/
		c	39,9	(3 054)	(+10,7)	(-5,5)	2 768	+2,6	-1,2	/
C33	Reparatur und Installation von Maschinen und Ausrüstungen	a	1,0	(5 227)	(+17,9)	(+1,5)	4 330	+1,6	+0,6	/
		b	92,1	(5 257)	(+17,4)	(+1,1)	4 367	+1,5	+0,4	/
		c	7,9	/	/	/	(3 903)	(+3,0)	(+2,0)	/

\*) Klassifikation der Wirtschaftszweige, Ausgabe 2008 (WZ 2008)

**Noch: 3. Durchschnittliche Verdienste und Arbeitszeiten der Arbeitnehmerinnen und Arbeitnehmer  
im Produzierenden Gewerbe und im Dienstleistungsbereich\*) im IV. Quartal 2017  
nach Wirtschaftszweigen und Geschlecht**

**Noch: 3.1 Vollzeitbeschäftigte**

WZ 2008 Kode	Wirtschaftszweig  a = Insgesamt b = Männer c = Frauen	Anteil der Arbeit- nehmer/- innen an über- geordneter Zusammen- fassung	Bezahlte Wochenarbeitszeit				Bruttostundenverdienst			
							insgesamt	ohne Sonderzahlungen		
			IV. Quartal 2017	Veränderung IV. Quartal 2017 gegenüber dem		IV. Quartal 2017	Veränderung IV. Quartal 2017 gegenüber dem			
				Vorquartal	entsprechen- den Vorjahres- quartal		Vorquartal	entsprechen- den Vorjahres- quartal		
			%	Stunden	%		EUR		%	
D	Energieversorgung	a	0,9	38,6	–	+0,2	40,14	30,91	+0,1	–0,5
		b	81,0	38,6	–	+0,3	41,41	(32,0)	(+0,2)	(–0,5)
		c	19,0	38,5	+0,3	+0,5	34,67	26,25	–0,2	–0,5
E	Wasserversorgung; Abwasser- und Abfallentsorgung und Beseitigung von Umwelt- verschmutzungen	a	1,2	40,4	–	–0,1	25,47	20,63	+1,3	+1,2
		b	88,7	40,6	+0,2	–	25,43	20,59	+1,4	+1,3
		c	11,3	38,9	–0,3	–	25,75	20,95	+0,5	+0,4
E36	Wasserversorgung	a	0,1	39,0	–0,5	–1,3	34,10	26,32	+0,6	+1,7
		b	84,4	39,0	–0,5	–1,3	34,69	26,81	+0,5	+1,6
		c	15,6	38,8	–1,0	–0,8	30,93	23,66	+1,1	+2,4
E37	Abwasserentsorgung	a	0,2	39,2	+0,5	–0,7	28,63	23,17	–1,0	–1,0
		b	84,7	39,2	+0,5	–0,8	28,98	23,29	–0,6	–0,6
		c	15,3	38,7	–0,3	–1,0	(26,68)	22,46	–3,2	–2,6
E38	Sammlung, Behandlung und Beseitigung von Abfällen; Rückgewinnung	a	0,9	40,9	+0,2	+0,1	23,72	19,40	+1,7	+2,8
		b	90,1	41,1	+0,2	+0,2	23,66	19,34	+1,7	+2,9
		c	9,9	38,9	–0,3	+0,5	24,30	19,89	+0,7	+1,3
E39	Beseitigung von Umwelt- verschmutzungen und sonstige Entsorgung	a	0	40,6	–0,8	+0,2	24,42	19,99	+0,9	–0,6
		b	91,6	40,8	–0,7	+0,2	24,28	19,90	+0,9	–0,9
		c	8,4	38,8	–0,5	–1,3	(26,02)	(21,03)	(+1,2)	(+2,3)
F	Baugewerbe	a	5,0	39,7	–1,2	–0,2	22,78	20,07	+0,7	+6,4
		b	92,2	39,7	–1,2	–0,3	22,92	20,16	+0,7	+6,7
		c	7,8	39,1	–	–	21,12	19,05	+0,7	+3,3
F41	Hochbau	a	0,6	40,1	–1,2	+0,4	(27,05)	(23,75)	(+0,9)	(+5,5)
		b	89,5	40,1	–1,2	+0,5	(27,15)	(23,79)	(+0,3)	(+5,7)
		c	10,5	39,7	–0,3	–0,5	26,14	23,43	+6,2	+3,9
F42	Tiefbau	a	0,5	39,5	–3,1	–1,2	25,86	(22,54)	(+0,9)	(+6,8)
		b	95,4	39,5	–3,2	–1,5	25,89	(22,56)	(+0,9)	(+7,0)
		c	4,6	39,4	–1,3	+0,8	(25,21)	(22,12)	(+0,9)	(+3,5)
F43	Vorbereitende Baustellenarbeiten, Bauinstallation und sonstiges Ausbaugewerbe	a	3,9	39,6	–0,9	–0,2	21,72	19,18	+0,6	+6,3
		b	92,1	39,7	–1,0	–0,3	21,88	19,29	+0,7	+6,7
		c	7,9	39,0	+0,5	–	19,75	17,90	–0,5	+2,0
G – S	Dienstleistungsbereich	a	66,5	39,4	–	–	25,97	22,29	+0,4	+0,5
		b	62,5	39,6	–	–	27,30	23,51	+0,3	+0,4
		c	37,5	39,0	–	–	23,72	20,23	+0,6	+0,7
G	Handel; Instandhaltung und Reparatur von Kraftfahrzeugen	a	13,7	39,3	+0,1	–0,1	24,41	20,82	–0,3	–1,7
		b	67,8	39,5	–	–0,3	26,26	22,34	–0,2	–1,2
		c	32,2	38,7	–	+0,3	20,41	17,55	–0,3	–2,7
G45	Handel mit Kraftfahrzeugen; Instandhaltung und Reparatur von Kraftfahrzeugen	a	2,2	39,0	+0,2	–1,3	(25,26)	(21,97)	(–0,4)	(+1,9)
		b	87,8	39,0	–	–1,8	(25,88)	(22,45)	(–0,1)	(+2,0)
		c	12,2	38,6	+0,3	+1,0	(20,77)	(18,48)	(–2,9)	(+0,8)
G46	Großhandel (ohne Handel mit Kraftfahrzeugen)	a	6,4	39,5	–	–0,1	28,04	23,37	–1,3	–0,2
		b	75,1	39,8	–	–	29,31	24,38	–1,3	+0,1
		c	24,9	38,7	+0,3	–	24,10	20,22	–1,3	–0,7
G47	Einzelhandel (ohne Handel mit Kraftfahrzeugen)	a	5,1	39,1	+0,1	+0,3	19,47	17,12	+1,2	–5,9
		b	50,2	39,4	+0,3	+0,5	20,83	18,41	+1,8	–6,7
		c	49,8	38,7	–0,3	+0,3	18,08	15,79	+0,7	–4,5
H	Verkehr und Lagerei	a	5,8	40,7	–0,5	+0,3	19,92	16,86	–0,4	–1,2
		b	85,2	41,0	–0,5	+0,2	19,83	16,82	–0,4	–1,3
		c	14,8	39,0	–0,3	–0,3	(20,45)	17,10	–0,9	–0,6
H49	Landverkehr und Transport in Rohrfernleitungen	a	2,3	41,6	–0,3	–	18,75	16,18	+0,6	+4,1
		b	90,5	41,8	–0,2	–	18,47	16,00	+0,7	+4,6
		c	9,5	39,1	–1,0	–1,0	(21,64)	17,94	–0,2	+0,9

\*) Klassifikation der Wirtschaftszweige, Ausgabe 2008 (WZ 2008)

**Noch: 3. Durchschnittliche Verdienste und Arbeitszeiten der Arbeitnehmerinnen und Arbeitnehmer  
im Produzierenden Gewerbe und im Dienstleistungsbereich\*) im IV. Quartal 2017  
nach Wirtschaftszweigen und Geschlecht**

**Noch: 3.1 Vollzeitbeschäftigte**

WZ 2008 Kode	Wirtschaftszweig  a = Insgesamt b = Männer c = Frauen	Anteil der Arbeit- nehmer/ -innen an über- geordneter Zusammen- fassung	Bruttomonatsverdienst						Sonder- zahlungen	
			insgesamt			ohne Sonderzahlungen				
			IV. Quartal 2017	Veränderung IV. Quartal 2017 gegenüber dem		IV. Quartal 2017	Veränderung IV. Quartal 2017 gegenüber dem			
				Vorquartal	entsprechen- den Vorjahres- quartal		Vorquartal	entsprechen- den Vorjahres- quartal		
		%	EUR	%		EUR	%		EUR	
D	Energieversorgung	a	0,9	6 730	+22,8	-0,3	5 183	+0,2	-0,2	1 547
		b	81,0	6 948	+22,5	-0,5	5 369	+0,2	-0,3	1 579
		c	19,0	5 797	+24,5	+0,9	4 389	+0	-0	1 408
E	Wasserversorgung; Abwasser- und Abfallentsorgung und Beseitigung von Umwelt- verschmutzungen	a	1,2	4 473	+20,6	+1,1	3 623	+1,4	+1,1	850
		b	88,7	4 489	+21,0	+1,4	3 634	+1,6	+1,2	855
		c	11,3	4 348	+17,5	-0,8	3 538	+0,1	+0,5	(810)
E36	Wasserversorgung	a	0,1	5 774	+24,9	+0,9	4 456	+0,1	+0,4	1 317
		b	84,4	5 876	+24,9	+0,8	4 542	+0,1	+0,2	1 334
		c	15,6	5 219	+24,9	+1,8	3 993	+0,3	+1,8	1 226
E37	Abwasserentsorgung	a	0,2	4 872	+11,1	-4,3	3 942	-0,6	-1,6	/
		b	84,7	4 941	+12,8	-3,3	3 971	-0,1	-1,2	(970)
		c	15,3	(4 492)	(+1,6)	(-9,2)	3 781	-3,4	-3,6	/
E38	Sammlung, Behandlung und Beseitigung von Abfällen; Rückgewinnung	a	0,9	4 213	+21,6	+3,6	3 444	+1,9	+2,9	(768)
		b	90,1	4 225	+21,9	+3,8	3 453	+2,1	+3,0	(771)
		c	9,9	4 108	+19,5	+2,0	3 363	+0,4	+1,7	(745)
E39	Beseitigung von Umwelt- verschmutzungen und sonstige Entsorgung	a	0	4 312	+18,4	+2,4	3 531	+0,2	-0,4	/
		b	91,6	4 305	+18,3	+2,4	3 529	+0,1	-0,6	/
		c	8,4	(4 390)	(+18,9)	(+3,0)	(3 548)	(+0,6)	(+1,1)	/
F	Baugewerbe	a	5,0	3 926	+5,5	+8,1	3 460	-0,5	+6,2	(467)
		b	92,2	3 955	+5,4	+8,3	3 478	-0,6	+6,4	(477)
		c	7,8	3 590	+7,0	+5,2	3 240	+1,0	+3,4	/
F41	Hochbau	a	0,6	(4 707)	(-6,8)	(+8,3)	(4 133)	(-0,3)	(+6,0)	/
		b	89,5	(4 730)	(-)	(+8,3)	(4 143)	(-1,0)	(+6,2)	/
		c	10,5	4 513	+11,3	+8,9	4 046	+6,1	+3,5	/
F42	Tiefbau	a	0,5	4 441	+5,5	+8,2	(3 871)	(-2,2)	(+5,5)	/
		b	95,4	4 447	+5,4	+8,2	(3 875)	(-2,3)	(+5,6)	/
		c	4,6	(4 322)	(+7,7)	(+8,9)	(3 791)	(-0,2)	(+4,3)	/
F43	Vorbereitende Baustellenarbeiten, Bauinstallation und sonstiges Ausbaugewerbe	a	3,9	3 740	+8,1	+7,8	3 303	-0,3	+6,1	/
		b	92,1	3 773	+8,2	+8,1	3 326	-0,3	+6,4	/
		c	7,9	3 346	+6,0	+2,7	3 033	-0,1	+2,1	/
G – S	Dienstleistungsbereich	a	66,5	4 445	+12,5	-1,3	3 816	+0,4	+0,5	628
		b	62,5	4 700	+10,9	-1,5	4 049	+0,2	+0,4	(651)
		c	37,5	4 020	+15,7	-1,0	3 430	+0,6	+0,7	590
G	Handel; Instandhaltung und Reparatur von Kraftfahrzeugen	a	13,7	4 164	+12,5	-3,2	3 551	-0,2	-1,8	(612)
		b	67,8	4 511	+12,2	-3,2	3 836	-0,2	-1,4	/
		c	32,2	3 433	+13,6	-3,0	2 951	-0,3	-2,5	/
G45	Handel mit Kraftfahrzeugen; Instandhaltung und Reparatur von Kraftfahrzeugen	a	2,2	(4 276)	(+7,6)	(+2,4)	(3 719)	(-0,2)	(+0,5)	/
		b	87,8	(4 386)	(+7,5)	(+2,4)	(3 805)	(+0,1)	(+0,3)	/
		c	12,2	(3 488)	(+8,5)	(+1,6)	(3 104)	(-2,5)	(+1,9)	/
G46	Großhandel (ohne Handel mit Kraftfahrzeugen)	a	6,4	4 815	+13,5	-3,8	4 012	-1,3	-0,3	/
		b	75,1	5 069	+13,5	-4,0	4 216	-1,2	-0	/
		c	24,9	4 050	+14,1	-2,4	3 398	-1,0	-0,8	/
G47	Einzelhandel (ohne Handel mit Kraftfahrzeugen)	a	5,1	3 306	+13,2	-5,0	2 907	+1,3	-5,6	/
		b	50,2	3 567	+12,9	-5,5	3 154	+2,1	-6,2	/
		c	49,8	3 043	+13,8	-3,9	2 657	+0,6	-4,3	/
H	Verkehr und Lagerei	a	5,8	3 521	+12,8	-2,1	2 980	-0,9	-1,0	/
		b	85,2	3 531	+12,9	-2,2	2 994	-0,9	-1,1	/
		c	14,8	(3 468)	(+12,1)	(-2,0)	2 900	-1,0	-0,7	/
H49	Landverkehr und Transport in Rohrfernleitungen	a	2,3	3 388	+12,7	+6,0	2 922	+0,3	+4,1	/
		b	90,5	3 358	+12,4	+6,7	2 909	+0,4	+4,7	/
		c	9,5	(3 676)	(+15,3)	(+1,4)	3 047	-1,1	-0,1	/

\*) Klassifikation der Wirtschaftszweige, Ausgabe 2008 (WZ 2008)

**Noch: 3. Durchschnittliche Verdienste und Arbeitszeiten der Arbeitnehmerinnen und Arbeitnehmer  
im Produzierenden Gewerbe und im Dienstleistungsbereich\*) im IV. Quartal 2017  
nach Wirtschaftszweigen und Geschlecht**

**Noch: 3.1 Vollzeitbeschäftigte**

WZ 2008 Kode	Wirtschaftszweig  a = Insgesamt b = Männer c = Frauen	Anteil der Arbeit- nehmer/- innen an über- geordneter Zusammen- fassung	Bezahlte Wochenarbeitszeit				Bruttostundenverdienst			
							insgesamt	ohne Sonderzahlungen		
			IV. Quartal 2017	Veränderung IV. Quartal 2017 gegenüber dem		IV. Quartal 2017	Veränderung IV. Quartal 2017 gegenüber dem			
				Vorquartal	entsprechen- den Vorjahres- quartal		Vorquartal	entsprechen- den Vorjahres- quartal		
			%	Stunden	%		EUR	%		
H50	Noch: <b>Verkehr und Lagerei</b> Schifffahrt	a	0	38,0	-0,5	-2,0	35,25	28,61	+2,1	+2,2
		b	72,6	37,9	-0,5	-2,3	38,30	31,28	+1,9	+1,6
		c	27,4	38,3	-	-0,8	27,24	21,57	+2,5	+4,7
H51	Luftfahrt	a	0	38,1	-1,8	-2,2	(35,37)	(32,12)	(+1,3)	(+2,2)
		b	59,5	38,2	-1,5	-2,3	(44,49)	(40,48)	(-1,6)	(+3,0)
		c	40,5	38,1	-2,1	-2,1	21,97	19,83	+1,4	-4,3
H52	Lagerei sowie Erbringung von sonstigen Dienstleistungen für den Verkehr	a	2,4	40,5	-0,5	+1,2	(20,80)	17,17	+0,1	-3,2
		b	82,0	40,9	-0,7	+1,5	(21,01)	17,30	+0,3	-4,0
		c	18,0	39,1	+0,5	+0,5	/	(16,52)	(-1,0)	(-0,1)
H53	Post-, Kurier- und Expressdienste	a	1,0	39,1	-	-	19,84	17,04	-2,7	-9,2
		b	81,5	39,2	-	-	(19,78)	17,03	-3,1	-11,0
		c	18,5	38,9	-	+0,3	20,15	17,07	-1,2	-3,1
I	<b>Gastgewerbe</b>	a	1,6	39,2	+0,2	+0,1	15,89	14,23	+2,0	+2,1
		b	57,8	39,3	-0,3	-	16,63	14,82	+1,5	+0,6
		c	42,2	39,0	+0,5	-	14,87	13,41	+2,5	+3,2
I55	Beherbergung	a	0,6	39,3	+0,1	+0,3	(18,30)	15,52	+1,9	+2,5
		b	47,8	39,4	-	+0,3	/	(17,01)	(+1,4)	(-0,1)
		c	52,2	39,3	+0,3	+0,3	(16,28)	14,15	+2,7	+4,1
I56	Gastronomie	a	1,0	39,1	+0,2	+0,1	14,55	13,51	+1,7	+2,6
		b	63,4	39,2	-0,5	-0,3	15,00	13,90	+1,4	+2,1
		c	36,6	38,8	+0,8	-	13,75	12,81	+1,7	+2,4
J	<b>Information und Kommuni- kation</b>	a	3,3	39,2	+0,1	+0,3	33,37	29,77	+1,1	+2,0
		b	75,4	39,3	-	+0,3	35,24	31,48	+1,2	+1,9
		c	24,6	39,0	+0,3	+0,5	27,59	24,48	+1,3	+2,9
J58	Verlagswesen	a	0,3	36,9	+0,2	+0,1	34,38	28,07	+0,3	-1,3
		b	59,2	37,1	+0,3	+0,3	39,55	32,29	+0,7	-0,8
		c	40,8	36,7	+0,3	-	26,80	21,87	+0,2	-3,4
J59	Herstellung, Verleih und Vertrieb von Filmen und Fernsehpro- grammen; Kinos; Tonstudios und Verlegen von Musik	a	0,1	40,8	+1,0	+2,8	28,03	24,46	+3,6	+6,5
		b	58,0	40,9	+1,2	+4,3	(31,87)	(27,02)	(+6,9)	(+11,7)
		c	42,0	40,8	+0,7	+0,2	22,71	20,91	+0,5	+2,0
J60	Rundfunkveranstalter	a	0,2	38,8	-	-	39,67	33,55	+3,0	+5,5
		b	61,4	38,9	-	-	41,55	35,26	+3,0	+4,9
		c	38,6	38,7	-0,3	-	36,67	30,81	+3,0	+6,2
J61	Telekommunikation	a	0,3	39,0	-	+0,7	32,63	30,56	+0,5	+0,4
		b	81,3	39,1	-	+0,8	33,00	31,05	+1,1	+0,6
		c	18,7	38,8	+0,3	+0,5	31,02	28,40	-1,7	-0,9
J62	Erbringung von Dienstleistungen der Informationstechnologie	a	2,2	39,5	-	-0,1	33,09	30,08	+0,7	+2,1
		b	78,6	39,5	-0,3	-0,3	34,82	31,61	+0,6	+1,8
		c	21,4	39,4	-	+0,5	(26,72)	(24,40)	(+1,4)	(+5,1)
J63	Informationsdienstleistungen	a	0,2	39,0	-0,1	+0,2	(34,57)	(27,79)	(+2,1)	(+1,3)
		b	73,4	39,1	-0,3	+0,5	(37,04)	(29,71)	(+2,3)	(+0,6)
		c	26,6	38,7	-	-1,3	(27,66)	(22,43)	(+1,5)	(+1,8)
K	<b>Erbringung von Finanz- und Versicherungsdienst- leistungen</b>	a	2,8	38,5	-0,1	-0,9	38,29	30,37	+1,0	+6,4
		b	60,4	38,6	-	-0,5	41,85	33,71	+1,0	+6,5
		c	39,6	38,4	-	-1,3	32,83	25,25	+1,1	+5,8
K64	Erbringung von Finanzdienst- leistungen	a	1,7	38,9	-0,1	-1,0	38,54	30,41	+0,7	+7,4
		b	59,6	39,0	-	-0,8	42,41	34,11	+0,6	+7,4
		c	40,4	38,7	-0,3	-1,5	32,80	24,91	+0,7	+6,4

\*) Klassifikation der Wirtschaftszweige, Ausgabe 2008 (WZ 2008)

**Noch: 3. Durchschnittliche Verdienste und Arbeitszeiten der Arbeitnehmerinnen und Arbeitnehmer  
im Produzierenden Gewerbe und im Dienstleistungsbereich\*) im IV. Quartal 2017  
nach Wirtschaftszweigen und Geschlecht**

**Noch: 3.1 Vollzeitbeschäftigte**

WZ 2008 Kode	Wirtschaftszweig  a = Insgesamt b = Männer c = Frauen	Anteil der Arbeit- nehmer/ -innen an über- geordneter Zusammen- fassung	Bruttomonatsverdienst							Sonder- zahlungen
			insgesamt				ohne Sonderzahlungen			
			IV. Quartal 2017	Veränderung IV. Quartal 2017 gegenüber dem		IV. Quartal 2017	Veränderung IV. Quartal 2017 gegenüber dem			
				Vorquartal	entsprechen- den Vorjahres- quartal		Vorquartal	entsprechen- den Vorjahres- quartal		
			%	EUR	%	EUR	%	EUR		
H50	Noch: <b>Verkehr und Lagerei</b> Schifffahrt	a	0	5 818	+19,3	-3,2	4 721	+1,6	+0,1	/
		b	72,6	6 304	+17,3	-5,7	5 148	+1,2	-0,8	/
		c	27,4	4 527	+26,7	+7,3	3 585	+2,4	+3,7	/
H51	Luftfahrt	a	0	(5 861)	(+5,6)	(+3,2)	(5 322)	(-0,5)	(-0)	/
		b	59,5	(7 377)	(+3,1)	(+3,8)	(6 712)	(-3,2)	(+0,6)	/
		c	40,5	3 635	+4,5	-3,1	3 283	-0,8	-6,2	/
H52	Lagerei sowie Erbringung von sonstigen Dienstleistungen für den Verkehr	a	2,4	(3 665)	(+15,1)	(-4,9)	3 024	-0,5	-2,0	/
		b	82,0	(3 731)	(+16,2)	(-5,7)	3 072	-0,5	-2,8	/
		c	18,0	/	/	/	(2 805)	(-0,6)	(+0,2)	/
H53	Post-, Kurier- und Expressdienste	a	1,0	3 373	+10,2	-12,4	2 897	-2,7	-9,1	/
		b	81,5	(3 365)	(+9,4)	(-14,3)	2 898	-3,1	-11,0	/
		c	18,5	3 411	+14,0	-5,6	2 890	-1,0	-2,6	/
I	<b>Gastgewerbe</b>	a	<b>1,6</b>	<b>2 705</b>	<b>+11,0</b>	<b>+0,2</b>	<b>2 422</b>	<b>+2,2</b>	<b>+2,3</b>	/
		b	<b>57,8</b>	<b>2 838</b>	<b>+10,2</b>	<b>-0,8</b>	<b>2 530</b>	<b>+1,2</b>	<b>+0,6</b>	/
		c	<b>42,2</b>	<b>2 523</b>	<b>+11,6</b>	<b>+0,3</b>	<b>2 274</b>	<b>+3,2</b>	<b>+3,3</b>	/
I55	Beherbergung	a	0,6	(3 129)	(+16,8)	(+1,6)	2 652	+2,1	+2,8	/
		b	47,8	/	/	/	(2 911)	(+1,4)	(+0,2)	/
		c	52,2	(2 779)	(+15,6)	(+1,2)	2 415	+2,9	+4,4	/
I56	Gastronomie	a	1,0	2 471	+6,8	+0,3	2 294	+1,9	+2,7	/
		b	63,4	2 558	+6,1	-0,1	2 371	+1,0	+2,0	/
		c	36,6	2 321	+7,3	-0,2	2 162	+2,7	+2,6	/
J	<b>Information und Kommuni- kation</b>	a	<b>3,3</b>	<b>5 687</b>	<b>+6,3</b>	<b>-2,4</b>	<b>5 074</b>	<b>+1,1</b>	<b>+2,3</b>	/
		b	<b>75,4</b>	<b>6 020</b>	<b>+5,7</b>	<b>-3,0</b>	<b>5 378</b>	<b>+1,2</b>	<b>+2,1</b>	/
		c	<b>24,6</b>	<b>4 669</b>	<b>+9,4</b>	<b>+0,6</b>	<b>4 143</b>	<b>+1,4</b>	<b>+3,4</b>	/
J58	Verlagswesen	a	0,3	5 514	+18,2	-3,0	4 502	+0,5	-1,2	(1 012)
		b	59,2	6 367	+18,5	-2,9	5 200	+0,9	-0,6	(1 168)
		c	40,8	4 274	+18,6	-4,4	3 489	+0,6	-3,5	(785)
J59	Herstellung, Verleih und Vertrieb von Filmen und Fernsehpro- grammen; Kinos; Tonstudios und Verlegen von Musik	a	0,1	4 972	-	+15,2	4 339	+4,7	+9,4	/
		b	58,0	(5 659)	(-)	(+24,8)	(4 799)	(+8,3)	(+16,4)	/
		c	42,0	4 022	+8,9	+4,6	3 703	+1,1	+2,0	/
J60	Rundfunkveranstalter	a	0,2	6 692	+19,8	+5,4	5 659	+3,1	+5,4	1 033
		b	61,4	7 023	+18,9	+4,8	5 961	+3,2	+4,9	1 063
		c	38,6	6 164	+21,4	+6,2	5 178	+2,8	+6,0	986
J61	Telekommunikation	a	0,3	5 532	-2,8	+2,7	5 181	+0,5	+1,1	/
		b	81,3	5 603	-2,6	+2,1	5 272	+1,1	+1,4	/
		c	18,7	5 227	-2,8	+5,2	4 784	-1,5	-0,3	/
J62	Erbringung von Dienstleistungen der Informationstechnologie	a	2,2	5 681	+3,8	-5,2	5 162	+0,6	+2,0	/
		b	78,6	5 982	+3,5	-5,9	5 431	+0,6	+1,6	/
		c	21,4	(4 571)	(+5,7)	(+0,2)	(4 175)	(+1,4)	(+5,6)	/
J63	Informationsdienstleistungen	a	0,2	(5 861)	(+23,4)	(+4,4)	(4 711)	(+2,0)	(+1,4)	/
		b	73,4	(6 299)	(+23,7)	(+4,4)	(5 052)	(+2,2)	(+1,3)	/
		c	26,6	(4 651)	(+22,9)	(+3,1)	(3 772)	(+1,5)	(+0,6)	/
K	<b>Erbringung von Finanz- und Versicherungsdienst- leistungen</b>	a	<b>2,8</b>	<b>6 403</b>	<b>+20,7</b>	<b>+3,0</b>	<b>5 078</b>	<b>+1,0</b>	<b>+5,5</b>	<b>1 325</b>
		b	<b>60,4</b>	<b>7 011</b>	<b>+17,9</b>	<b>+2,8</b>	<b>5 646</b>	<b>+0,9</b>	<b>+5,8</b>	<b>(1 365)</b>
		c	<b>39,6</b>	<b>5 477</b>	<b>+26,5</b>	<b>+3,2</b>	<b>4 213</b>	<b>+1,0</b>	<b>+4,5</b>	<b>1 264</b>
K64	Erbringung von Finanzdienst- leistungen	a	1,7	6 510	+21,2	+3,4	5 136	+0,6	+6,3	(1 374)
		b	59,6	7 185	+17,9	+3,0	5 779	+0,5	+6,6	(1 406)
		c	40,4	5 515	+27,8	+3,4	4 189	+0,6	+4,8	1 326

\*) Klassifikation der Wirtschaftszweige, Ausgabe 2008 (WZ 2008)



**Noch: 3. Durchschnittliche Verdienste und Arbeitszeiten der Arbeitnehmerinnen und Arbeitnehmer  
im Produzierenden Gewerbe und im Dienstleistungsbereich\*) im IV. Quartal 2017  
nach Wirtschaftszweigen und Geschlecht**

**Noch: 3.1 Vollzeitbeschäftigte**

WZ 2008 Kode	Wirtschaftszweig  a = Insgesamt b = Männer c = Frauen	Anteil der Arbeit- nehmer/ -innen an über- geordneter Zusammen- fassung	Bezahlte Wochenarbeitszeit				Bruttostundenverdienst			
							insgesamt	ohne Sonderzahlungen		
			IV. Quartal 2017	Veränderung IV. Quartal 2017 gegenüber dem		IV. Quartal 2017	Veränderung IV. Quartal 2017 gegenüber dem			
				Vorquartal	entsprechen- den Vorjahres- quartal		Vorquartal	entsprechen- den Vorjahres- quartal		
		%	Stunden	%		EUR		%		
K65	Noch: <b>Erbringung von Finanz- und Versicherungsdienstleistungen</b>									
	Versicherungen, Rückversiche- rungen und Pensionskassen	a	0,8	37,6	–	+0,1	39,14	30,76	+1,5	+3,3
	(ohne Sozialversicherung)	b	62,5	37,6	–	–	41,55	32,96	+1,4	+3,4
K66	Mit Finanz- und Versicherungs- dienstleistungen verbundene Tätigkeiten	c	37,5	37,6	–	+0,3	35,13	27,09	+1,8	+4,1
		a	0,3	38,5	–0,1	–0,2	35,04	29,26	+1,7	+7,1
		b	59,5	38,5	–	–0,3	39,67	33,38	+1,9	+10,8
L	Grundstücks- und Wohnungs- wesen	c	40,5	38,5	–	–	(28,22)	23,20	+1,6	+1,9
		a	0,6	38,5	–0,1	–	30,72	26,44	+0,1	+2,7
		b	62,9	38,6	–0,3	–	(33,97)	(29,26)	(+0,5)	(+2,0)
M	Erbringung von freiberuflichen, wissenschaftlichen und tech- nischen Dienstleistungen	c	37,1	38,4	–0,3	–0,3	25,17	21,65	–0,8	+3,7
		a	6,2	39,3	–	–0,1	34,52	28,39	+1,3	+3,0
		b	62,7	39,6	+0,3	+0,3	(39,49)	31,94	+1,6	+3,4
M69	Rechts- und Steuerberatung, Wirtschaftsprüfung	c	37,3	38,8	–0,3	–0,5	25,99	22,30	+1,2	+2,1
		a	1,2	39,3	+0,2	–0,2	31,17	25,56	+1,6	–0,1
		b	40,5	40,0	+0,5	–0,2	42,17	33,69	+2,0	+1,2
M70	Verwaltung und Führung von Unternehmen und Betrieben; Unternehmensberatung	c	59,5	38,9	+0,3	–	23,49	19,88	+0,5	+0,2
		a	2,2	39,3	–0,1	+0,1	/	32,59	+1,0	+5,1
		b	63,3	39,6	–	–	/	(36,53)	(+1,1)	(+5,5)
M71	Architektur- und Ingenieurbüros; technische, physikalische und chemische Untersuchung	c	36,7	38,8	–	–	30,04	25,66	+1,1	+3,5
		a	1,7	39,3	+0	–0,1	31,81	26,33	+0,2	+3,6
		b	79,7	39,4	–	+0,3	33,63	27,63	+0,1	+2,8
M72	Forschung und Entwicklung	c	20,3	38,7	–	–1,3	24,53	21,13	+1,5	+7,5
		a	0,3	39,0	+0,4	–0,8	32,55	27,87	+0,6	+0,5
		b	64,3	39,2	+0,5	–0,5	35,14	30,18	–0,1	+0,6
M73	Werbung und Marktforschung	c	35,7	38,7	–	–1,5	27,81	23,66	+1,9	–0,1
		a	0,5	39,6	+0,1	+0,4	(30,27)	(27,36)	(+9,5)	(+0,2)
		b	62,5	39,6	–0,3	+0,3	(33,71)	(30,68)	(+10,8)	(–0,5)
M74	Sonstige freiberufliche, wissen- schaftliche und technische Tätigkeiten	c	37,5	39,5	+0,3	+0,5	(24,50)	(21,80)	(+4,5)	(–2,8)
		a	0,2	39,7	–	–0,2	(28,02)	(25,87)	(–1,9)	(–1,1)
		b	68,0	39,9	–	–0,5	(31,18)	(28,79)	(–1,4)	(–0,3)
M75	Veterinärwesen	c	32,0	39,3	–	+0,8	(21,21)	(19,56)	(–1,4)	(+2,8)
		a	0,1	38,4	–3,8	–0,8	(21,64)	(20,03)	(+9,8)	(+2,9)
		b	/	/	/	/	/	/	/	/
N	Erbringung von sonstigen wirtschaftlichen Dienstleis- tungen	c	71,7	38,1	–5,2	–2,6	19,35	(17,54)	(+6,6)	(+4,7)
		a	7,0	38,3	–0,1	–0,2	17,35	15,80	+0,8	+1,6
		b	76,5	38,4	–0,3	–0,3	17,34	15,86	+0,8	+2,0
N77	Vermietung von beweglichen Sachen	c	23,5	37,9	–	–0,3	17,38	15,60	+0,8	+0,1
		a	0,2	41,5	–0,1	–1,9	(21,30)	(18,45)	(–0,6)	(+2,4)
		b	79,6	42,2	–	–1,6	(21,20)	(18,58)	(–0,6)	(+3,7)
N78	Vermittlung und Überlassung von Arbeitskräften	c	20,4	38,9	–	+0,3	(21,70)	17,90	–0,3	–4,5
		a	4,0	36,9	–	–0,2	14,30	13,40	+0,8	–3,7
		b	80,8	37,0	–	–	14,53	13,61	+1,0	–1,8
N79	Reisebüros, Reiseveranstalter und Erbringung sonstiger Reservierungsdienstleistungen	c	19,2	36,7	+0,3	–0,8	13,29	12,52	–0,1	–11,3
		a	0,1	39,7	–0,2	+0,2	22,03	17,97	+2,2	+1,0
		b	37,2	39,7	–	–1,7	(26,0)	21,30	+0,8	+8,2
N80	Wach- und Sicherheitsdienste sowie Detekteien	c	62,8	39,7	–0,3	+1,8	19,67	16,00	+3,0	–3,0
		a	0,5	41,8	–1,2	–3,1	14,91	14,48	+0,8	+11,1
		b	82,3	42,4	–1,2	–2,8	14,79	14,37	+0,7	+11,1
		c	17,7	39,1	–0,8	–3,9	(15,55)	14,99	+1,1	+10,9

\*) Klassifikation der Wirtschaftszweige, Ausgabe 2008 (WZ 2008)

**Noch: 3. Durchschnittliche Verdienste und Arbeitszeiten der Arbeitnehmerinnen und Arbeitnehmer  
im Produzierenden Gewerbe und im Dienstleistungsbereich\*) im IV. Quartal 2017  
nach Wirtschaftszweigen und Geschlecht**

**Noch: 3.1 Vollzeitbeschäftigte**

WZ 2008 Kode	Wirtschaftszweig  a = Insgesamt b = Männer c = Frauen		Anteil der Arbeit- nehmer/- innen an über- geordneter Zusammen- fassung	Bruttomonatsverdienst						Sonder- zahlungen
				insgesamt			ohne Sonderzahlungen			
				IV. Quartal 2017	Veränderung IV. Quartal 2017 gegenüber dem		IV. Quartal 2017	Veränderung IV. Quartal 2017 gegenüber dem		
					Vorquartal	entsprechen- den Vorjahres- quartal		Vorquartal	entsprechen- den Vorjahres- quartal	
		%	EUR	%		EUR	%		EUR	
K65	Noch: <b>Erbringung von Finanz- und Versicherungsdienstleistungen</b>									
	Versicherungen, Rückversiche- rungen und Pensionskassen	a	0,8	6 400	+21,2	+3,5	5 030	+1,5	+3,4	(1 371)
	(ohne Sozialversicherung)	b	62,5	6 795	+19,0	+3,4	5 390	+1,4	+3,4	(1 405)
K66	Mit Finanz- und Versicherungs- dienstleistungen verbundene Tätigkeiten	c	37,5	5 742	+25,5	+4,6	4 428	+1,8	+4,3	(1 314)
		a	0,3	5 858	+16,6	+2,9	4 891	+1,6	+6,9	(966)
		b	59,5	6 636	+14,5	+4,8	5 583	+1,8	+10,6	(1 053)
L	Grundstücks- und Wohnungs- wesen	c	40,5	4 715	+21,6	+1,5	3 876	+1,4	+1,7	(839)
		a	0,6	5 143	+10,2	+1,3	4 428	+0	+2,6	/
		b	62,9	(5 702)	(+10,1)	(+0,2)	(4 910)	(+0,5)	(+2,1)	/
M	Erbringung von freiberuflichen, wissenschaftlichen und tech- nischen Dienstleistungen	c	37,1	4 198	+10,8	+3,7	3 611	-1,1	+3,5	/
		a	6,2	5 894	+8,8	+2,9	4 848	+1,3	+2,9	/
		b	62,7	(6 790)	(+8,1)	(+3,9)	5 492	+1,7	+3,5	/
M69	Rechts- und Steuerberatung, Wirtschaftsprüfung	c	37,3	4 385	+11,8	+0,7	3 763	+1,1	+1,7	(622)
		a	1,2	5 325	+2,8	+0,5	4 367	+1,9	-0,4	(959)
		b	40,5	7 327	-	+2,5	5 853	+2,5	+0,9	/
M70	Verwaltung und Führung von Unternehmen und Betrieben; Unternehmensberatung	c	59,5	3 965	+9,3	+0,2	3 357	+0,6	+0,1	(608)
		a	2,2	/	/	/	5 567	+0,9	+5,2	/
		b	63,3	/	/	/	(6 288)	(+1,0)	(+5,6)	/
M71	Architektur- und Ingenieurbüros; technische, physikalische und chemische Untersuchung	c	36,7	5 060	+13,2	+1,0	4 323	+1,0	+3,4	/
		a	1,7	5 426	+8,7	+6,4	4 491	+0,3	+3,5	/
		b	79,7	5 757	+8,1	+6,3	4 729	+0,2	+3,0	/
M72	Forschung und Entwicklung	c	20,3	4 126	+13,6	+6,2	3 554	+1,5	+6,1	/
		a	0,3	5 520	+16,5	-2,8	4 727	+1,0	-0,3	/
		b	64,3	5 989	+15,2	-3,5	5 143	+0,5	+0,2	/
M73	Werbung und Marktforschung	c	35,7	4 674	+19,2	-1,3	3 976	+2,0	-1,7	/
		a	0,5	(5 205)	(+9,8)	(+0,4)	(4 705)	(+9,5)	(+0,6)	/
		b	62,5	(5 805)	(+7,4)	(-0,3)	(5 283)	(+10,7)	(-0,2)	/
M74	Sonstige freiberufliche, wissen- schaftliche und technische Tätigkeiten	c	37,5	(4 203)	(+12,8)	(-2,3)	(3 739)	(+4,8)	(-2,3)	/
		a	0,2	(4 836)	(+1,3)	(-3,6)	(4 464)	(-1,9)	(-1,2)	/
		b	68,0	(5 406)	(+1,9)	(-3,1)	(4 992)	(-1,4)	(-0,7)	/
M75	Veterinärwesen	c	32,0	(3 623)	(+1,6)	(+1,0)	(3 341)	(-1,3)	(+3,6)	/
		a	0,1	(3 607)	(+10,1)	(-2,3)	(3 339)	(+5,7)	(+2,1)	/
		b	/	/	/	/	/	/	/	/
N	Erbringung von sonstigen wirtschaftlichen Dienstleis- tungen	c	71,7	(3 204)	(+7,3)	(-6,6)	(2 905)	(+1,1)	(+2,0)	/
		a	7,0	2 887	+7,9	+0,8	2 629	+0,7	+1,4	(258)
		b	76,5	2 895	+7,3	+1,7	2 647	+0,6	+1,8	(247)
N77	Vermietung von beweglichen Sachen	c	23,5	2 862	+9,7	-1,7	2 568	+0,9	-0,1	/
		a	0,2	(3 840)	(+11,6)	(+1,7)	3 327	-0,7	+0,4	/
		b	79,6	(3 885)	(+10,2)	(+2,7)	(3 406)	(-0,5)	(+1,9)	/
N78	Vermittlung und Überlassung von Arbeitskräften	c	20,4	(3 664)	(+18,3)	(-1,7)	3 021	-0,5	-4,5	/
		a	4,0	2 293	+5,6	-5,3	2 149	+0,8	-3,9	/
		b	80,8	2 334	+5,9	-2,3	2 186	+0,9	-1,8	/
N79	Reisebüros, Reiseveranstalter und Erbringung sonstiger Reservierungsdienstleistungen	c	19,2	2 119	+4,4	-	1 995	+0,3	-12,2	/
		a	0,1	3 797	+17,6	+5,1	3 098	+2,0	+1,2	/
		b	37,2	(4 485)	(+16,2)	(+11,7)	3 674	+0,9	+6,3	/
N80	Wach- und Sicherheitsdienste sowie Detekteien	c	62,8	3 389	+18,5	+1,3	2 757	+2,7	-1,4	/
		a	0,5	2 709	+2,3	+8,8	2 629	-0,4	+7,6	/
		b	82,3	2 724	+2,1	+9,2	2 647	-0,5	+8,0	/
	c	17,7	2 641	+3,9	+7,2	2 546	+0,4	+6,3	/	

\*) Klassifikation der Wirtschaftszweige, Ausgabe 2008 (WZ 2008)



**Noch: 3. Durchschnittliche Verdienste und Arbeitszeiten der Arbeitnehmerinnen und Arbeitnehmer  
im Produzierenden Gewerbe und im Dienstleistungsbereich\*) im IV. Quartal 2017  
nach Wirtschaftszweigen und Geschlecht**

**Noch: 3.1 Vollzeitbeschäftigte**

WZ 2008 Kode	Wirtschaftszweig  a = Insgesamt b = Männer c = Frauen	Anteil der Arbeit- nehmer/- innen an über- geordneter Zusammen- fassung	Bezahlte Wochenarbeitszeit			Bruttostundenverdienst				
						insgesamt	ohne Sonderzahlungen			
			IV. Quartal 2017	Veränderung IV. Quartal 2017 gegenüber dem		IV. Quartal 2017	Veränderung IV. Quartal 2017 gegenüber dem			
				Vorquartal	entsprechen- den Vorjahres- quartal		Vorquartal	entsprechen- den Vorjahres- quartal		
		%	Stunden	%		EUR	%			
N81	Noch: <b>Erbringung von sonstigen wirtschaftlichen Dienstleistungen</b> Gebäudebetreuung; Garten- und Landschaftsbau	a b c	0,9 82,2 17,8	40,3 40,5 39,5	+0,2 – +0,3	+0,7 +0,7 +0,3	18,08 18,42 16,47	16,49 16,73 15,39	+0,8 +0,8 +0,3	+3,4 +3,1 +5,0
N82	Erbringung von wirtschaftlichen Dienstleistungen für Unternehmen und Privatpersonen a. n. g.	a b c	1,2 59,2 40,8	39,0 39,3 38,6	– – –	+0,2 +0,3 +0,3	(26,18) (28,09) (23,36)	(22,65) (24,35) (20,15)	(+1,5) (+1,1) (+2,1)	(+3,1) (+2,4) (+5,6)
O	<b>Öffentliche Verwaltung, Verteidigung; Sozialversicherung</b>	a b c	7,9 65,1 34,9	40,0 40,2 39,7	– – –	– – –	25,51 25,85 24,86	22,58 23,33 21,15	– – –	+2,2 +2,1 +2,8
P	<b>Erziehung und Unterricht</b>	a b c	5,2 43,5 56,5	39,9 40,0 39,9	– – –	–0,2 – –0,3	27,16 28,51 26,11	24,55 26,13 23,33	+0,1 –0,1 +0,2	–0,4 –0,4 –
Q	<b>Gesundheits- und Sozialwesen</b>	a b c	9,8 39,3 60,7	39,4 39,9 39,0	+0,1 +0,3 –	+0,4 +0,5 +0,3	27,62 31,63 24,97	23,27 26,99 20,81	+0,4 –0 +0,8	–0,9 –4,0 +0,1
Q86	Gesundheitswesen	a b c	5,4 35,0 65,0	39,7 40,7 39,1	+0 +0,5 –0,3	+0,7 +1,5 +0,5	29,82 36,96 25,83	25,77 32,85 21,81	+0,4 –0,5 +1,3	+0,3 +0,5 +0,6
Q87	Heime (ohne Erholungs- und Ferienheime)	a b c	1,8 37,1 62,9	39,1 39,2 39,1	+0,3 +0,5 +0,3	+0,1 +0,3 +0,3	25,82 27,46 24,85	20,94 22,11 20,25	+0,1 +0,5 –0	+3,1 +3,3 +2,5
Q88	Sozialwesen (ohne Heime)	a b c	2,7 49,5 50,5	38,9 39,0 38,8	– – –	– –0,3 –	24,27 25,76 22,80	19,67 20,70 18,64	+0,3 +0,5 +0,1	– +0 –1,7
R	<b>Kunst, Unterhaltung und Erholung</b>	a b c	0,7 58,1 41,9	39,3 39,5 39,0	–1,0 –1,0 –1,0	–0,2 – –0,3	(25,50) / 18,06	(22,58) / 15,74	(+0,2) / +1,4	(+10,1) / –2,1
R90	Kreative, künstlerische und unterhaltende Tätigkeiten	a b c	0,2 63,8 36,2	39,2 39,4 38,9	+0,4 – +1,0	+0,3 –0,3 +1,3	25,06 26,56 (22,40)	21,83 23,03 (19,67)	–1,3 –0,6 (–2,6)	–2,0 –0,8 (–4,2)
R91	Bibliotheken, Archive, Museen botanische und zoologische Gärten	a b c	0,1 56,3 43,7	39,0 39,1 38,9	– – –0,3	–0,1 –0,3 –0,3	26,79 (26,45) 27,21	22,06 21,70 22,52	+1,2 +1,3 +1,0	–1,5 –2,3 –0,6
R92	Spiel-, Wett- und Lotteriewesen	a b c	0,1 33,8 66,2	40,0 41,2 39,4	–1,7 – –2,5	–0,6 +2,2 –2,0	15,04 (20,29) 12,23	13,20 (17,17) 11,08	+1,0 (–0,9) +0,8	–10,9 (–9,2) –5,9
R93	Erbringung von Dienstleistungen des Sports, der Unterhaltung und der Erholung	a b c	/ / 33,3	/ / 38,8	/ / –0,8	/ / –0,3	/ / (18,38)	/ / 15,85	/ / +0,2	/ / +10,1
S	<b>Erbringung von sonstigen Dienstleistungen</b>	a b c	1,8 48,5 51,5	39,2 39,4 38,9	– +0,3 –0,3	+0,4 +0,8 –	25,34 (29,24) 21,62	21,32 24,60 18,20	+0,4 +0,4 –0,1	+5,4 +7,4 +2,4
S94	Interessenvertretungen sowie kirchliche und sonstige religiöse Vereinigungen (ohne Sozialwesen und Sport)	a b c	1,1 46,8 53,2	39,0 38,9 39,0	+0,1 – –0,3	+0,4 +0,5 +0,3	29,14 32,87 25,87	23,96 27,21 21,10	+0,7 +0,9 +0,3	+3,3 +3,1 +2,7
S95	Reparatur von Datenverar- beitungsgeräten und Gebrauchsgütern	a b c	0,1 87,4 12,6	39,4 39,5 38,6	+0,2 +0,3 –0,3	–0,5 –0,8 +0,3	/ / (18,05)	(21,14) (21,73) / 		

\*) Klassifikation der Wirtschaftszweige, Ausgabe 2008 (WZ 2008)

**Noch: 3. Durchschnittliche Verdienste und Arbeitszeiten der Arbeitnehmerinnen und Arbeitnehmer  
im Produzierenden Gewerbe und im Dienstleistungsbereich\*) im IV. Quartal 2017  
nach Wirtschaftszweigen und Geschlecht**

**Noch: 3.1 Vollzeitbeschäftigte**

WZ 2008 Kode	Wirtschaftszweig  a = Insgesamt b = Männer c = Frauen	Anteil der Arbeit- nehmer/ -innen an über- geordneter Zusammen- fassung	Bruttomonatsverdienst						Sonder- zahlungen	
			insgesamt			ohne Sonderzahlungen				
			IV. Quartal 2017	Veränderung IV. Quartal 2017 gegenüber dem		IV. Quartal 2017	Veränderung IV. Quartal 2017 gegenüber dem			
				Vorquartal	entsprechen- den Vorjahres- quartal		Vorquartal	entsprechen- den Vorjahres- quartal		
		%	EUR	%		EUR	%	EUR		
N81	Noch: <b>Erbringung von sonstigen wirtschaftlichen Dienstleistungen</b>									
	Gebäudebetreuung; Garten- und Landschaftsbau	a	0,9	3 169	+7,7	+5,9	2 891	+1,0	+4,2	/
		b	82,2	(3 243)	(+8,0)	(+6,1)	2 945	+1,0	+3,9	/
N82		c	17,8	2 825	+5,8	+4,1	2 640	+0,5	+5,3	/
	Erbringung von wirtschaftlichen Dienstleistungen für Unternehmungen und Privatpersonen a. n. g.	a	1,2	(4 437)	(+13,0)	(+0,7)	(3 838)	(+1,5)	(+3,3)	/
		b	59,2	(4 793)	(+11,8)	(−0,6)	(4 155)	(+1,0)	(+2,6)	/
O		c	40,8	(3 919)	(+14,9)	(+4,4)	(3 379)	(+2,2)	(+5,9)	/
	<b>Öffentliche Verwaltung, Verteidigung; Sozialversicherung</b>	a	7,9	4 433	+13,0	−1,5	3 924	−	+2,2	510
		b	65,1	4 511	+10,8	−2,0	4 071	−	+2,0	439
P		c	34,9	4 289	+17,6	−0,3	3 648	−	+2,8	641
	<b>Erziehung und Unterricht</b>	a	5,2	4 711	+10,6	−4,3	4 259	+0,1	−0,6	452
		b	43,5	4 954	+9,0	−4,6	4 541	−0,1	−0,5	(414)
Q		c	56,5	4 523	+11,9	−3,7	4 041	+0,2	−0,3	481
	<b>Gesundheits- und Sozialwesen</b>	a	9,8	4 723	+17,7	+0,2	3 980	+0,5	−0,6	743
		b	39,3	5 476	+15,4	−2,1	4 674	+0,2	−3,7	802
Q86		c	60,7	4 235	+19,8	+0,5	3 530	+0,8	+0,4	705
	Gesundheitswesen	a	5,4	5 139	+14,6	+1,2	4 441	+0,4	+1,0	698
		b	35,0	6 530	+10,2	+2,2	5 803	−0,2	+1,9	726
Q87		c	65,0	4 390	+18,6	+1,1	3 707	+1,2	+1,1	683
	Heime (ohne Erholungs- und Ferienheime)	a	1,8	4 388	+22,4	+3,2	3 559	+0,4	+3,3	(829)
		b	37,1	4 671	+23,1	+3,5	3 762	+0,9	+3,4	909
Q88		c	62,9	4 222	+22,1	+2,4	3 440	+0,3	+2,7	(781)
	Sozialwesen (ohne Heime)	a	2,7	4 105	+22,3	+1,7	3 326	+0,4	−	(778)
		b	49,5	4 370	+23,3	+2,2	3 512	+0,6	−0,1	(858)
R		c	50,5	3 845	+21,1	−0,8	3 144	+0	−1,6	(701)
	<b>Kunst, Unterhaltung und Erholung</b>	a	0,7	(4 353)	(+8,7)	(+6,8)	(3 853)	(−0,7)	(+9,9)	(499)
		b	58,1	/	/	/	/	/	/	(576)
R90		c	41,9	3 061	+14,2	−3,8	2 667	+0,3	−2,5	(393)
	Kreative, künstlerische und unterhaltende Tätigkeiten	a	0,2	4 273	+11,8	−3,4	3 720	−0,8	−1,6	(552)
		b	63,8	4 551	+12,7	−3,3	3 947	−0,4	−0,9	/
R91		c	36,2	3 782	+10,2	−3,4	(3 321)	(−1,6)	(−3,1)	(461)
	Bibliotheken, Archive, Museen	a	0,1	4 544	+22,4	−4,7	3 743	+1,2	−1,6	(802)
	botanische und zoologische Gärten	b	56,3	(4 498)	(+23,0)	(−4,8)	3 690	+1,3	−2,3	(808)
R92		c	43,7	4 604	+21,7	−4,7	3 810	+0,9	−0,9	/
	Spiel-, Wett- und Lotteriewesen	a	0,1	(2 611)	(+11,9)	(−10,4)	2 293	−0,7	−11,5	/
		b	33,8	(3 629)	(+15,0)	(−3,4)	(3 071)	(−0,9)	(−7,2)	/
R93		c	66,2	2 091	+7,8	−8,4	1 895	−1,8	−7,7	/
	Erbringung von Dienstleistungen des Sports, der Unterhaltung und der Erholung	a	/	/	/	/	/	/	/	/
		b	/	/	/	/	/	/	/	/
S		c	33,3	(3 098)	(+14,6)	(+7,7)	2 672	−0,5	+9,7	/
	<b>Erbringung von sonstigen Dienstleistungen</b>	a	1,8	4 313	+17,5	+5,1	3 629	+0,3	+5,8	/
		b	48,5	(5 010)	(+17,2)	(+8,9)	4 214	+0,6	+8,2	/
S94		c	51,5	3 657	+17,4	+0,1	3 078	−0,4	+2,3	(579)
	Interessenvertretungen sowie kirchliche und sonstige religiöse Vereinigungen (ohne Sozialwesen und Sport)	a	1,1	4 937	+20,8	+2,3	4 058	+0,7	+3,7	(878)
		b	46,8	5 561	+19,6	+2,8	4 604	+1,1	+3,7	(957)
S95		c	53,2	4 388	+22,1	+1,1	3 579	+0,2	+2,9	(809)
	Reparatur von Datenverarbeitungsgeräten und Gebrauchsgütern	a	0,1	(4 063)	(+13,1)	(+28,0)	(3 616)	(+3,1)	(+29,1)	/
		b	87,4	/	/	/	(3 727)	(+3,2)	(+28,4)	/
S96		c	12,6	(3 030)	(+5,5)	(−)	/	/	/	/
	Erbringung von sonstigen überwiegend persönlichen Dienstleistungen	a	0,6	/	/	/	(2 862)	(−1,4)	(+20,4)	/
		b	/	/	/	/	/	/	/	/
		c	54,8	(2 411)	(+4,6)	(+19,5)	2 217	−2,6	+16,9	/

\*) Klassifikation der Wirtschaftszweige, Ausgabe 2008 (WZ 2008)

**Noch: 3. Durchschnittliche Verdienste und Arbeitszeiten der Arbeitnehmerinnen und Arbeitnehmer  
im Produzierenden Gewerbe und im Dienstleistungsbereich\*) im IV. Quartal 2017  
nach Wirtschaftszweigen und Geschlecht  
3.2 Teilzeitbeschäftigte**

WZ 2008 Kode	Wirtschaftszweig  a = Insgesamt b = Männer c = Frauen	Anteil der Arbeit- nehmer/ -innen an über- geordneter Zusammen- fassung	Bezahlte Wochenarbeitszeit				Bruttostundenverdienst			
							insgesamt	ohne Sonderzahlungen		
			IV. Quartal 2017	Veränderung IV. Quartal 2017 gegenüber dem		IV. Quartal 2017	Veränderung IV. Quartal 2017 gegenüber dem			
				Vorquartal	entsprechen- den Vorjahres- quartal				Vorquartal	entsprechen- den Vorjahres- quartal
			%	Stunden	%		EUR		%	
B – S	Produzierendes Gewerbe und Dienstleistungsbereich	a	100	24,7	+0,2	+0,8	21,54	18,32	+0,7	+1,7
		b	16,7	26,3	+0,4	+0,8	21,39	18,63	+1,5	+1,9
		c	83,3	24,4	+0,4	+0,8	21,57	18,26	+0,6	+1,7
B – F	Produzierendes Gewerbe	a	8,4	25,5	+0,9	+1,8	22,80	19,16	+2,1	+0,4
		b	20,6	27,7	+2,2	+2,6	/	/	/	/
		c	79,4	24,9	+0,4	+1,2	22,07	18,57	+0,9	+1,0
B	Bergbau und Gewinnung von Steinen und Erden	a	0	(25,6)	(+2,2)	(+1,2)	32,11	24,86	+2,9	+14,3
		b	45,4	28,9	+6,6	-4,0	35,30	27,65	+5,2	+13,8
		c	54,6	(22,8)	(-0,9)	(+0,4)	(28,73)	(21,92)	(+0,4)	(+9,8)
B05	Kohlenbergbau	a	0	30,0	-0,7	+0,9	34,10	27,00	+4,0	+9,8
		b	70,6	31,7	+0,6	+1,9	35,18	27,77	+4,5	+8,0
		c	29,4	25,9	-3,7	-5,8	(30,96)	24,73	+2,7	+10,1
B06	Gewinnung von Erdöl und Erdgas	a	–	–	–	–	–	–	–	–
		b	–	–	–	–	–	–	–	–
		c	–	–	–	–	–	–	–	–
B07	Erzbergbau	a	.	.	.	.	.	.	.	.
		b	–	–	–	–	–	–	–	–
		c	.	.	.	.	.	.	.	.
B08	Gewinnung von Steinen und Erden, sonstiger Bergbau	a	0	/	/	/	(30,38)	(22,77)	(+1,5)	(+19,5)
		b	25,1	22,7	–	-14,0	(36,41)	27,63	+7,6	+43,4
		c	/	/	/	/	/	/	/	/
B09	Erbringung von Dienstleistungen für den Bergbau und für die Gewinnung von Steinen und Erden	a	.	.	.	.	.	.	.	.
		b	.	.	.	.	.	.	.	.
		c	.	.	.	.	.	.	.	.
C	Verarbeitendes Gewerbe	a	6,2	25,7	+0,5	-0,1	23,32	19,57	+1,2	+0,9
		b	17,4	28,2	-0,7	-1,4	29,83	24,45	+2,6	+5,2
		c	82,6	25,2	+0,8	+0,4	21,79	18,42	+0,7	-0,2
C10	Herstellung von Nahrungs- und Futtermitteln	a	1,6	26,8	+2,4	-0,4	(14,93)	13,36	+0,5	+4,4
		b	10,8	26,9	+1,1	-3,6	(15,45)	14,10	-1,6	+8,0
		c	89,2	26,8	+2,7	+0,4	(14,87)	13,27	+0,7	+4,1
C11	Getränkeherstellung	a	0	25,1	-0,5	-1,0	(27,47)	(21,31)	(-0,7)	(+2,2)
		b	18,8	(23,3)	(-7,5)	(-16,5)	26,74	22,62	+0,7	+4,0
		c	81,2	(25,5)	(+1,2)	(+2,4)	(27,62)	(21,03)	(-0,9)	(-)
C12	Tabakverarbeitung	a	0	26,0	+6,3	-5,9	20,40	19,00	+9,7	+5,3
		b	.	.	.	.	.	.	.	.
		c	91,6	25,7	+7,1	-4,8	19,57	18,17	+9,9	+4,7
C13	Herstellung von Textilien	a	0,2	25,7	-0,2	+0,3	(18,66)	(15,45)	(+0,3)	(+0,3)
		b	7,9	26,6	–	-6,7	(23,34)	(18,24)	(-2,8)	(+12,8)
		c	92,1	25,7	–	+0,8	(18,24)	(15,20)	(+0,3)	(-0,9)
C14	Herstellung von Bekleidung	a	0,1	25,3	-2,0	-2,0	20,43	16,56	-2,2	-1,0
		b	2,1	(21,9)	(-6,8)	(+6,8)	/	(21,68)	(-)	(-)
		c	97,9	25,4	-1,9	-2,3	20,34	16,47	-2,2	-1,2
C15	Herstellung von Leder, Lederwaren und Schuhen	a	0	(30,1)	(-)	(+23,9)	(15,36)	(13,65)	(+4,1)	(-19,0)
		b	2,2	(24,2)	(-)	(+9,5)	15,79	13,57	+0,8	-6,0
		c	97,8	(30,2)	(-)	(+23,3)	(15,35)	(13,66)	(+4,2)	(-20,0)
C16	Herstellung von Holz-, Flecht-, Korb- und Korkwaren (ohne Möbel)	a	0,1	(23,0)	(-3,1)	(+1,5)	20,07	18,20	-0,1	+8,9
		b	23,1	/	/	/	20,66	19,23	+1,3	+16,2
		c	76,9	(20,1)	(-2,0)	(-12,2)	19,79	17,70	-0,4	+5,7
C17	Herstellung von Papier, Pappe und Waren daraus	a	/	/	/	/	/	/	/	/
		b	5,4	25,7	+1,6	+1,2	(24,11)	(20,70)	(+5,5)	(-1,7)
		c	/	/	/	/	/	/	/	/

\*) Klassifikation der Wirtschaftszweige, Ausgabe 2008 (WZ 2008)

**Noch: 3. Durchschnittliche Verdienste und Arbeitszeiten der Arbeitnehmerinnen und Arbeitnehmer  
im Produzierenden Gewerbe und im Dienstleistungsbereich\*) im IV. Quartal 2017  
nach Wirtschaftszweigen und Geschlecht**

**Noch: 3.2 Teilzeitbeschäftigte**

WZ 2008 Kode	Wirtschaftszweig  a = Insgesamt b = Männer c = Frauen	Anteil der Arbeit- nehmer/ -innen an über- geordneter Zusammen- fassung	Bruttomonatsverdienst						Sonder- zahlungen	
			insgesamt			ohne Sonderzahlungen				
			IV. Quartal 2017	Veränderung IV. Quartal 2017 gegenüber dem		IV. Quartal 2017	Veränderung IV. Quartal 2017 gegenüber dem			
				Vorquartal	entsprechen- den Vorjahres- quartal		Vorquartal	entsprechen- den Vorjahres- quartal		
		%	EUR	%		EUR	%		EUR	
B – S	Produzierendes Gewerbe und Dienstleistungsbereich	a	100	2 312	+16,6	+1,3	1 967	+0,9	+2,6	345
		b	16,7	2 440	+14,2	+1,4	2 125	+1,8	+2,4	(315)
		c	83,3	2 286	+17,2	+1,2	1 935	+0,7	+2,5	351
B – F	Produzierendes Gewerbe	a	8,4	2 528	+18,1	+1,8	2 124	+3,1	+2,2	(403)
		b	20,6	(3 049)	+26,3	–0,5	(2 554)	(+9,1)	(+0,7)	/
		c	79,4	2 392	+15,9	+2,4	2 013	+1,6	+2,5	380
B	Bergbau und Gewinnung von Steinen und Erden	a	0	(3 567)	(+32,1)	(+18,8)	(2 762)	(+5,1)	(+15,7)	/
		b	45,4	(4 435)	(+39,0)	(+12,0)	(3 473)	(+12,1)	(+9,1)	(962)
		c	54,6	/	/	/	/	/	/	/
B05	Kohlenbergbau	a	0	4 442	+25,8	+12,3	3 517	+3,3	+10,8	(926)
		b	70,6	4 840	+28,6	+10,7	3 821	+5,1	+9,9	1 019
		c	29,4	3 487	+19,1	+6,5	2 785	–0,9	+3,9	/
B06	Gewinnung von Erdöl und Erdgas	a	–	–	–	–	–	–	–	–
		b	–	–	–	–	–	–	–	–
		c	–	–	–	–	–	–	–	–
B07	Erzbergbau	a	.	.	.	.	.	.	.	.
		b	–	–	–	–	–	–	–	–
		c	.	.	.	.	.	.	.	.
B08	Gewinnung von Steinen und Erden, sonstiger Bergbau	a	0	/	/	/	(2 157)	(+6,2)	(+20,9)	/
		b	25,1	(3 588)	(–)	(–)	2 724	–	+23,1	/
		c	/	/	/	/	/	/	/	/
B09	Erbringung von Dienstleistungen für den Bergbau und für die Gewinnung von Steinen und Erden	a	.	.	.	.	.	.	.	.
		b	.	.	.	.	.	.	.	.
		c	.	.	.	.	.	.	.	.
C	Verarbeitendes Gewerbe	a	6,2	2 607	+16,7	+0,2	2 187	+1,8	+0,8	(420)
		b	17,4	(3 651)	(+20,1)	(+3,0)	(2 992)	(+1,9)	(+3,4)	/
		c	82,6	2 387	+15,3	–0,4	2 018	+1,5	+0,2	(369)
C10	Herstellung von Nahrungs- und Futtermitteln	a	1,6	1 739	+13,3	+3,9	1 556	+3,0	+4,0	/
		b	10,8	(1 809)	(+7,9)	(–)	(1 650)	(–0,5)	(+4,4)	/
		c	89,2	1 730	+13,9	+4,7	1 544	+3,3	+4,3	/
C11	Getränkeherstellung	a	0	(2 997)	(+26,3)	(+1,8)	(2 325)	(–1,2)	(+1,1)	/
		b	18,8	(2 705)	(–)	(–)	(2 288)	(–)	(–)	/
		c	81,2	(3 065)	(+30,6)	(+4,7)	(2 334)	(+0,3)	(+4,1)	/
C12	Tabakverarbeitung	a	0	2 303	+24,9	–0,7	2 145	+16,6	–0,9	158
		b	.	.	.	.	.	.	.	.
		c	91,6	2 182	+26,3	–0,5	2 026	+17,5	–0,4	156
C13	Herstellung von Textilien	a	0,2	(2 087)	(+16,9)	(–2,9)	1 728	+0,1	+0,6	/
		b	7,9	(2 698)	(+22,0)	(+5,1)	(2 109)	(–2,7)	(+5,4)	/
		c	92,1	(2 034)	(+16,0)	(–4,1)	1 695	+0,1	–0,2	/
C14	Herstellung von Bekleidung	a	0,1	2 250	+16,6	–3,9	1 824	–4,2	–2,9	(427)
		b	2,1	/	/	/	/	/	/	/
		c	97,9	2 246	+16,6	–4,2	1 819	–4,2	–3,5	(427)
C15	Herstellung von Leder, Lederwaren und Schuhen	a	0	2 007	+9,0	+2,4	1 784	+4,0	+0,3	/
		b	2,2	1 663	–	+5,2	(1 429)	(–)	(+3,0)	(234)
		c	97,8	2 015	+9,0	+1,0	1 792	+4,1	–1,3	/
C16	Herstellung von Holz-, Flecht-, Korb- und Korkwaren (ohne Möbel)	a	0,1	(2 005)	(–)	(+6,0)	/	/	/	/
		b	23,1	/	/	/	/	/	/	/
		c	76,9	(1 730)	(+6,3)	(–9,7)	(1 548)	(–2,2)	(–7,0)	/
C17	Herstellung von Papier, Pappe und Waren daraus	a	/	/	/	/	/	/	/	/
		b	5,4	(2 689)	(+24,8)	(–4,1)	(2 309)	(+7,2)	(–0,6)	/
		c	/	/	/	/	/	/	/	/

\*) Klassifikation der Wirtschaftszweige, Ausgabe 2008 (WZ 2008)

**Noch: 3. Durchschnittliche Verdienste und Arbeitszeiten der Arbeitnehmerinnen und Arbeitnehmer  
im Produzierenden Gewerbe und im Dienstleistungsbereich\*) im IV. Quartal 2017  
nach Wirtschaftszweigen und Geschlecht**

**Noch: 3.2 Teilzeitbeschäftigte**

WZ 2008 Kode	Wirtschaftszweig  a = Insgesamt b = Männer c = Frauen	Anteil der Arbeit- nehmer/- innen an über- geordneter Zusammen- fassung	Bezahlte Wochenarbeitszeit			Bruttostundenverdienst				
						insgesamt	ohne Sonderzahlungen			
			IV. Quartal 2017	Veränderung IV. Quartal 2017 gegenüber dem		IV. Quartal 2017	Veränderung IV. Quartal 2017 gegenüber dem			
				Vorquartal	entsprechen- den Vorjahres- quartal		Vorquartal	entsprechen- den Vorjahres- quartal		
		%	Stunden	%		EUR		%		
C18	Noch: <b>Verarbeitendes Gewerbe</b> Herstellung von Druckerzeug- nissen; Vervielfältigung von bespielten Ton-, Bild- und Datenträgern	a	0,2	26,7	+0,1	-0,3	19,13	16,49	+1,8	+1,9
		b	18,1	(29,1)	(-)	(-3,6)	(18,99)	(16,71)	(+0,4)	(+3,5)
		c	81,9	26,2	+0,4	+1,6	19,16	16,44	+2,1	+1,5
C19	Kokerei und Mineralölverarbeitung	a	0	30,4	+0,6	+0,4	45,98	37,43	+7,7	+2,0
		b	54,0	33,4	-0,3	-1,5	48,29	39,98	+11,7	+1,7
		c	46,0	26,8	+1,1	+4,7	42,61	33,71	+1,4	+4,6
C20	Herstellung von chemischen Erzeugnissen	a	0,6	28,9	+0,3	-0,3	38,46	29,35	+5,0	+0,4
		b	41,0	33,7	+0,3	-0,3	41,04	31,38	+8,1	+0,4
		c	59,0	25,6	+0,4	-	36,11	27,48	+2,0	+0,5
C21	Herstellung von pharmazeu- tischen Erzeugnissen	a	0,1	27,0	-0,7	-5,4	(35,21)	(28,08)	(+5,4)	(+0,2)
		b	13,3	33,6	+0,9	-2,9	40,65	31,18	+11,5	+4,4
		c	86,7	25,9	-0,8	-0,4	(34,14)	(27,47)	(+4,2)	(+1,6)
C22	Herstellung von Gummi- und Kunststoffwaren	a	0,4	24,7	+1,1	-3,3	/	(18,24)	(+1,3)	(-0,4)
		b	/	/	/	/	/	/	/	/
		c	92,0	24,5	+0,8	-3,5	(21,66)	(17,64)	(-0,5)	(-2,7)
C23	Herstellung von Glas und Glas- waren, Keramik, Verarbeitung von Steinen und Erden	a	0,1	24,6	-1,8	+2,5	(26,90)	(22,91)	(+0,4)	(+5,2)
		b	/	/	/	/	/	/	/	/
		c	81,9	24,6	-0,8	+6,5	(26,60)	(22,75)	(+0,8)	(+4,6)
C24	Metallerzeugung und -bearbeitung	a	0,1	26,5	+3,1	+5,8	31,21	26,53	+0,2	+4,5
		b	8,3	(30,2)	(+4,1)	(+16,2)	(33,32)	(29,65)	(+1,2)	(-3,5)
		c	91,7	26,2	+2,7	+4,8	30,99	26,21	-	+5,2
C25	Herstellung von Metallerzeug- nissen	a	0,6	23,7	+0,7	+3,8	22,87	19,29	+0,9	-1,3
		b	/	/	/	/	/	/	/	/
		c	85,6	23,3	+1,7	+3,6	22,52	19,07	+1,2	-1,2
C26	Herstellung von Datenverarbei- tungsgeräten, elektronischen und optischen Erzeugnissen	a	0,2	24,5	+1,3	-0,9	23,48	19,48	-0,9	+2,3
		b	23,9	24,8	+1,6	-6,1	(26,03)	(22,25)	(-0,8)	(+5,1)
		c	76,1	24,4	+1,2	-	22,66	18,60	-1,3	-0,2
C27	Herstellung von elektrischen Ausrüstungen	a	0,4	24,2	-4,1	-3,2	(24,67)	21,05	+2,1	+5,1
		b	12,3	26,1	+0,4	-3,7	30,70	(26,19)	(+3,0)	(+7,2)
		c	87,7	23,9	-4,8	-3,2	(23,75)	(20,26)	(+2,0)	(+4,9)
C28	Maschinenbau	a	0,6	24,4	-0,2	-1,9	(27,71)	24,08	+1,9	+1,5
		b	25,6	26,7	-	-0,4	(31,03)	(27,56)	(+1,0)	(+14,8)
		c	74,4	23,7	-	-2,9	26,42	22,73	+2,1	-3,8
C29	Herstellung von Kraftwagen und Kraftwagenteilen	a	0,2	24,2	-4,5	-1,7	31,84	26,44	-2,1	+5,0
		b	28,9	(23,4)	(-15,2)	(-6,8)	32,94	27,20	-7,9	+6,0
		c	71,1	24,5	-0,8	+0,4	31,41	26,14	-0,2	+4,6
C30	Sonstiger Fahrzeugbau	a	0	(29,7)	(+0,9)	(+1,0)	(23,79)	(21,57)	(+0,1)	(-4,7)
		b	40,8	(32,6)	(+2,2)	(+1,6)	/	(22,32)	(+0,9)	(-)
		c	59,2	(27,7)	(-)	(+0,4)	(23,01)	(20,97)	(-0,7)	(-5,8)
C31	Herstellung von Möbeln	a	0,1	22,8	+1,9	+5,7	/	(17,48)	(+1,7)	(-)
		b	/	/	/	/	/	/	/	/
		c	83,8	23,2	+1,8	+6,4	/	(17,58)	(+2,2)	(-)
C32	Herstellung von sonstigen Waren	a	0,3	26,4	+2,6	+4,3	(17,30)	15,58	-0,6	-5,7
		b	13,9	(28,5)	(+1,4)	(+29,0)	/	(16,59)	(-)	(-)
		c	86,1	26,1	+2,4	+1,6	(17,27)	15,40	-0,6	-4,9
C33	Reparatur und Installation von Maschinen und Ausrüstungen	a	0,2	24,3	+0,2	-1,5	(27,36)	(22,96)	(-0,8)	(-0,4)
		b	/	/	/	/	/	/	/	/
		c	76,2	24,4	-0,4	-0,8	(25,31)	21,64	-1,3	-3,0

\*) Klassifikation der Wirtschaftszweige, Ausgabe 2008 (WZ 2008)

**Noch: 3. Durchschnittliche Verdienste und Arbeitszeiten der Arbeitnehmerinnen und Arbeitnehmer  
im Produzierenden Gewerbe und im Dienstleistungsbereich\*) im IV. Quartal 2017  
nach Wirtschaftszweigen und Geschlecht**

**Noch: 3.2 Teilzeitbeschäftigte**

WZ 2008 Kode	Wirtschaftszweig  a = Insgesamt b = Männer c = Frauen	Anteil der Arbeit- nehmer/- innen an über- geordneter Zusammen- fassung	Bruttomonatsverdienst						Sonder- zahlungen	
			insgesamt				ohne Sonderzahlungen			
			IV. Quartal 2017	Veränderung IV. Quartal 2017 gegenüber dem		IV. Quartal 2017	Veränderung IV. Quartal 2017 gegenüber dem			
				Vorquartal	entsprechen- den Vorjahres- quartal		Vorquartal	entsprechen- den Vorjahres- quartal		
%	EUR	%	EUR	%	EUR					
C18	Noch: <b>Verarbeitendes Gewerbe</b>									
	Herstellung von Druckerzeug-	a	0,2	2 220	+15,1	+1,9	1 914	+1,8	+1,6	/
	nissen; Vervielfältigung von	b	18,1	(2 404)	(+12,8)	(-5,1)	(2 115)	(+0,4)	(-0)	/
	bespielten Ton-, Bild- und	c	81,9	2 179	+15,6	+4,7	1 869	+2,2	+2,7	/
	Datenträgern									
C19	Kokerei und Mineralölverarbeitung	a	0	6 073	+29,4	+3,2	4 943	+8,4	+2,4	1 129
		b	54,0	7 018	+29,7	+1,7	5 810	+11,3	+0,5	1 208
		c	46,0	4 964	+27,5	+8,8	3 927	+2,6	+9,5	1 037
C20	Herstellung von chemischen	a	0,6	4 833	+34,4	+1,4	3 688	+5,4	+0	(1 146)
	Erzeugnissen	b	41,0	6 004	+38,9	+0,6	4 591	+8,3	-0	(1 413)
		c	59,0	4 019	+29,9	+2,8	3 059	+2,4	+0,6	(959)
C21	Herstellung von pharmazeu-	a	0,1	(4 123)	(+29,9)	(-7,1)	(3 289)	(+4,7)	(-5,3)	(835)
	tischen Erzeugnissen	b	13,3	5 928	+45,3	+1,2	4 547	+12,4	+1,2	/
		c	86,7	(3 847)	(+27,3)	(-0,3)	(3 096)	(+3,5)	(+1,4)	/
C22	Herstellung von Gummi- und	a	0,4	/	/	/	(1 956)	(+2,4)	(-3,7)	/
	Kunststoffwaren	b	/	/	/	/	/	/	/	/
		c	92,0	(2 307)	(+17,5)	(-7,6)	(1 879)	(+0,5)	(-6,0)	/
C23	Herstellung von Glas und Glas-	a	0,1	(2 873)	(+8,1)	(+0,8)	(2 447)	(-1,4)	(+7,8)	/
	waren, Keramik, Verarbeitun	b	/	/	/	/	/	/	/	/
	von Steinen und Erden	c	81,9	(2 841)	(+8,4)	(+2,6)	(2 429)	(-0,2)	(+11,2)	/
C24	Metallerzeugung und -bearbeitung	a	0,1	3 599	+17,6	+11,2	3 060	+3,3	+10,6	(540)
		b	8,3	(4 366)	(+15,1)	(+13,7)	(3 885)	(+5,3)	(+11,9)	/
		c	91,7	3 530	+17,7	+10,8	2 985	+2,9	+10,2	(545)
C25	Herstellung von Metallerzeug-	a	0,6	2 360	+16,0	+2,5	1 990	+1,6	+2,5	/
	nissen	b	/	/	/	/	/	/	/	/
		c	85,6	2 281	+17,3	+1,3	1 931	+2,8	+2,4	/
C26	Herstellung von Datenverarbei-	a	0,2	2 501	+14,6	+2,3	2 075	+0,4	+1,4	/
	tungsgeräten, elektronischen	b	23,9	(2 799)	(+11,9)	(-)	(2 393)	(+0,6)	(-1,5)	/
	und optischen Erzeugnissen	c	76,1	2 407	+15,1	+1,0	1 975	-0,1	-0,2	/
C27	Herstellung von elektrischen	a	0,4	(2 594)	(+8,6)	(+1,9)	(2 214)	(-2,1)	(+1,8)	/
	Ausrüstungen	b	12,3	3 486	+14,3	+3,2	2 974	+3,4	+3,3	(512)
		c	87,7	(2 469)	(+7,8)	(-)	(2 107)	(-2,8)	(+1,7)	/
C28	Maschinenbau	a	0,6	(2 942)	(+7,9)	(-3,2)	(2 557)	(+1,7)	(-0,5)	/
		b	25,6	(3 596)	(-)	(+7,6)	(3 193)	(-)	(+14,3)	/
		c	74,4	(2 717)	(+8,3)	(-7,9)	(2 338)	(+1,8)	(-6,6)	/
C29	Herstellung von Kraftwagen	a	0,2	3 343	+7,1	+2,3	2 776	-6,5	+3,2	(567)
	und Kraftwagenteilen	b	28,9	(3 352)	(-9,4)	(-0,5)	(2 768)	(-21,8)	(-1,0)	/
		c	71,1	3 340	+13,0	+3,5	2 779	-1,0	+4,9	(561)
C30	Sonstiger Fahrzeugbau	a	0	3 069	+8,6	-2,1	2 783	+1,0	-3,8	/
		b	40,8	(3 503)	(+11,6)	(-1,5)	3 158	+3,0	-2,2	/
		c	59,2	2 770	+6,0	-3,1	2 525	-0,6	-5,5	/
C31	Herstellung von Möbeln	a	0,1	/	/	/	/	/	/	/
		b	/	/	/	/	/	/	/	/
		c	83,8	/	/	/	/	/	/	/
C32	Herstellung von sonstigen	a	0,3	(1 988)	(+10,5)	(-5,6)	1 790	+2,0	-1,6	/
	Waren	b	13,9	(2 159)	(+2,4)	(-)	(2 054)	(-0,1)	(-)	/
		c	86,1	(1 960)	(+11,6)	(-6,4)	(1 747)	(+1,9)	(-3,3)	/
C33	Reparatur und Installation	a	0,2	(2 888)	(+14,2)	(-2,8)	(2 424)	(-0,6)	(-1,9)	/
	von Maschinen und	b	/	/	/	/	/	/	/	/
	Ausrüstungen	c	76,2	(2 688)	(+10,3)	(-5,1)	(2 299)	(-1,7)	(-3,7)	/

\*) Klassifikation der Wirtschaftszweige, Ausgabe 2008 (WZ 2008)



**Noch: 3. Durchschnittliche Verdienste und Arbeitszeiten der Arbeitnehmerinnen und Arbeitnehmer  
im Produzierenden Gewerbe und im Dienstleistungsbereich\*) im IV. Quartal 2017  
nach Wirtschaftszweigen und Geschlecht**

**Noch: 3.2 Teilzeitbeschäftigte**

WZ 2008 Kode	Wirtschaftszweig  a = Insgesamt b = Männer c = Frauen	Anteil der Arbeit- nehmer/- innen an über- geordneter Zusammen- fassung	Bezahlte Wochenarbeitszeit				Bruttostundenverdienst			
							insgesamt	ohne Sonderzahlungen		
			IV. Quartal 2017	Veränderung IV. Quartal 2017 gegenüber dem		IV. Quartal 2017	Veränderung IV. Quartal 2017 gegenüber dem			
				Vorquartal	entsprechen- den Vorjahres- quartal				Vorquartal	entsprechen- den Vorjahres- quartal
			%	Stunden	%		EUR		%	
D	Energieversorgung	a	0,4	25,4	-0,4	-3,0	(35,53)	(26,85)	(+0,7)	(-0,8)
		b	17,8	29,9	-1,0	-7,4	(38,78)	(30,47)	(+2,8)	(+1,8)
		c	82,2	24,4	-0,4	-	(34,67)	(25,89)	(+0,2)	(-0,2)
E	Wasserversorgung; Abwasser- und Abfallentsorgung und Beseitigung von Umwelt- verschmutzungen	a	0,4	24,6	+0,9	+0,6	24,24	19,31	+2,4	+3,9
		b	11,6	26,4	+7,3	-	(26,26)	(21,16)	(+11,7)	(+7,7)
		c	88,4	24,3	-	+0,8	23,95	19,04	+1,1	+3,4
E36	Wasserversorgung	a	0	24,5	-2,0	+2,4	29,39	22,22	+1,5	+2,7
		b	8,1	25,9	-7,5	-	(32,69)	24,49	+13,5	+2,1
		c	91,9	24,4	-0,8	+3,0	29,08	22,01	+0,3	+2,7
E37	Abwasserentsorgung	a	0,1	24,6	-3,3	-4,4	(25,58)	20,93	-4,3	-6,1
		b	11,8	(28,2)	(-2,4)	(+1,8)	30,37	24,42	+3,0	+9,3
		c	88,2	24,1	-2,4	-4,4	/	20,38	-4,9	-8,5
E38	Sammlung, Behandlung und Beseitigung von Abfällen; Rückgewinnung	a	0,2	24,5	+2,8	+1,9	(22,49)	(17,89)	(+4,1)	(+8,3)
		b	/	/	/	/	/	/	/	/
		c	87,8	24,4	+1,2	+2,5	(22,37)	(17,72)	(+2,1)	(+8,3)
E39	Beseitigung von Umwelt- verschmutzungen und sonstige Entsorgung	a	0	28,1	+0,8	-3,0	/	/	/	/
		b	16,0	33,9	+2,4	+6,9	21,32	17,76	-0,4	-1,7
		c	/	/	/	/	/	/	/	/
F	Baugewerbe	a	1,4	(24,8)	(+2,5)	(+11,7)	/	(14,95)	(+4,5)	(+0,3)
		b	38,0	/	/	/	/	/	/	/
		c	62,0	23,8	+0,4	+6,3	18,29	16,55	+1,7	+7,5
F41	Hochbau	a	0,1	(22,0)	(-3,7)	(-4,3)	(22,87)	(20,81)	(+1,9)	(+3,9)
		b	/	/	/	/	/	/	/	/
		c	76,4	(21,8)	(-5,2)	(-3,5)	(22,95)	(20,59)	(-0,2)	(+3,2)
F42	Tiefbau	a	/	/	/	/	/	/	/	/
		b	/	/	/	/	/	/	/	/
		c	75,7	25,5	+0,8	-4,5	(20,60)	(18,25)	(+2,0)	(+3,3)
F43	Vorbereitende Baustellenarbeiten, Bauinstallation und sonstiges Ausbaugewerbe	a	1,2	(25,1)	(-)	(+14,2)	/	(14,15)	(+4,3)	(-1,1)
		b	40,0	/	/	/	/	/	/	/
		c	60,0	23,9	+0,8	+7,7	17,63	16,01	+2,0	+7,2
G – S	Dienstleistungsbereich	a	91,6	24,6	+0,2	+0,7	21,42	18,24	+0,6	+1,9
		b	16,3	26,1	+0,4	+0,4	20,90	18,31	+0,8	+2,6
		c	83,7	24,3	-	+0,4	21,53	18,23	+0,5	+1,8
G	Handel; Instandhaltung und Reparatur von Kraftfahrzeugen	a	15,5	24,7	+0,2	+1,1	17,44	15,16	+1,3	-0,3
		b	12,4	25,9	+0,8	+0,8	(19,44)	(16,95)	(+1,0)	(+1,6)
		c	87,6	24,6	-	+1,2	17,15	14,89	+1,4	-0,8
G45	Handel mit Kraftfahrzeugen; Instandhaltung und Reparatur von Kraftfahrzeugen	a	/	/	/	/	/	/	/	/
		b	38,4	(31,6)	(+0,6)	(-0,3)	(29,79)	(25,81)	(+2,0)	(+0,3)
		c	61,6	26,4	+0,4	+5,2	(20,09)	(17,58)	(+3,1)	(-3,6)
G46	Großhandel (ohne Handel mit Kraftfahrzeugen)	a	2,6	24,2	+0,8	+0,1	21,74	18,27	-0,2	+1,2
		b	14,3	23,1	-1,3	-4,9	(22,57)	(18,70)	(-3,8)	(+14,2)
		c	85,7	24,4	+0,8	+0,8	21,61	18,20	+0,5	-0,9
G47	Einzelhandel (ohne Handel mit Kraftfahrzeugen)	a	12,2	24,7	+0	+1,2	16,13	14,15	+1,5	-0,6
		b	10,6	25,6	+0,8	+2,4	16,27	14,47	+2,1	+0,1
		c	89,4	24,5	-0,4	+0,8	16,11	14,11	+1,4	-0,7
H	Verkehr und Lagerei	a	4,0	23,6	+1,4	-	18,29	15,52	-0,9	-1,9
		b	43,0	25,0	+0,8	-2,0	17,19	15,05	-1,4	-4,2
		c	57,0	22,5	+1,8	+0,9	19,20	15,92	-0,4	-
H49	Landverkehr und Transport in Rohrfernleitungen	a	0,9	24,1	+1,0	+1,3	(16,09)	14,16	+1,3	-1,4
		b	51,9	(25,2)	(+0,4)	(-0,4)	(14,49)	13,07	+1,0	-1,0
		c	48,1	22,9	+2,2	+2,2	(17,99)	15,46	+0,8	-0,8

\*) Klassifikation der Wirtschaftszweige, Ausgabe 2008 (WZ 2008)

**Noch: 3. Durchschnittliche Verdienste und Arbeitszeiten der Arbeitnehmerinnen und Arbeitnehmer  
im Produzierenden Gewerbe und im Dienstleistungsbereich\*) im IV. Quartal 2017  
nach Wirtschaftszweigen und Geschlecht**

**Noch: 3.2 Teilzeitbeschäftigte**

WZ 2008 Kode	Wirtschaftszweig  a = Insgesamt b = Männer c = Frauen	Anteil der Arbeit- nehmer/ -innen an über- geordneter Zusammen- fassung	Bruttomonatsverdienst						Sonder- zahlungen	
			insgesamt			ohne Sonderzahlungen				
			IV. Quartal 2017	Veränderung IV. Quartal 2017 gegenüber dem		IV. Quartal 2017	Veränderung IV. Quartal 2017 gegenüber dem			
				Vorquartal	entsprechen- den Vorjahres- quartal		Vorquartal	entsprechen- den Vorjahres- quartal		
		%	EUR	%		EUR	%		EUR	
D	Energieversorgung	a	0,4	(3 920)	(+25,8)	(-1,8)	(2 963)	(+0,3)	(-3,7)	/
		b	17,8	(5 044)	(+22,8)	(-6,6)	(3 962)	(+1,8)	(-5,7)	(1 081)
		c	82,2	(3 678)	(+26,9)	(+2,8)	(2 747)	(+0,1)	(+0)	/
E	Wasserversorgung; Abwasser- und Abfallentsorgung und Beseitigung von Umwelt- verschmutzungen	a	0,4	2 587	+25,4	+2,3	2 061	+3,3	+4,5	/
		b	11,6	(3 008)	(-)	(+7,5)	/	/	/	(583)
		c	88,4	2 532	+23,2	+1,8	2 013	+1,2	+4,4	/
E36	Wasserversorgung	a	0	3 127	+28,8	+7,6	2 364	-0,5	+5,2	763
		b	8,1	(3 680)	(+38,5)	(+2,5)	(2 756)	(+5,2)	(+2,0)	/
		c	91,9	3 078	+28,3	+8,0	2 329	-0,8	+5,4	749
E37	Abwasserentsorgung	a	0,1	/	/	/	(2 234)	(-7,5)	(-10,2)	/
		b	11,8	(3 722)	(+16,6)	(-)	(2 992)	(+0,7)	(-)	/
		c	88,2	/	/	/	(2 132)	(-7,4)	(-12,6)	/
E38	Sammlung, Behandlung und Beseitigung von Abfällen; Rückgewinnung	a	0,2	2 396	+31,6	+8,4	(1 906)	(+7,0)	(+10,4)	(490)
		b	/	/	/	/	/	/	/	/
		c	87,8	2 371	+27,7	+8,5	(1 878)	(+3,4)	(+10,9)	(493)
E39	Beseitigung von Umwelt- verschmutzungen und sonstige Entsorgung	a	0	/	/	/	(2 366)	(+0,9)	(-0,2)	/
		b	16,0	3 140	-	+15,7	2 616	+2,1	-	(524)
		c	/	/	/	/	/	/	/	/
F	Baugewerbe	a	1,4	(1 747)	(+12,7)	(+12,6)	1 613	+7,1	+12,0	/
		b	38,0	(1 514)	(-)	(-)	(1 453)	(-)	(-)	/
		c	62,0	1 890	+8,2	+16,0	1 711	+2,0	+14,2	/
F41	Hochbau	a	0,1	/	/	/	/	/	/	/
		b	/	/	/	/	/	/	/	/
		c	76,4	/	/	/	/	/	/	/
F42	Tiefbau	a	/	/	/	/	/	/	/	/
		b	/	/	/	/	/	/	/	/
		c	75,7	(2 281)	(-)	(-2,3)	/	/	/	/
F43	Vorbereitende Baustellenarbeiten, Bauinstallation und sonstiges Ausbaugewerbe	a	1,2	(1 667)	(+13,9)	(+13,8)	1 544	+7,7	+12,9	/
		b	40,0	(1 419)	(-)	(-)	(1 363)	(-)	(-)	/
		c	60,0	1 833	+9,9	+17,7	(1 664)	(+2,9)	(+15,5)	/
G – S	Dienstleistungsbereich	a	91,6	2 292	+16,5	+1,3	1 952	+0,7	+2,7	340
		b	16,3	2 369	+12,7	+2,0	2 076	+1,0	+2,9	(294)
		c	83,7	2 277	+17,3	+1,1	1 928	+0,7	+2,6	349
G	Handel; Instandhaltung und Reparatur von Kraftfahrzeugen	a	15,5	1 875	+14,6	+0,7	1 630	+1,5	+0,8	(246)
		b	12,4	/	/	/	(1 905)	(+1,5)	(+2,4)	/
		c	87,6	1 831	+14,9	+0,1	1 591	+1,5	+0,4	(241)
G45	Handel mit Kraftfahrzeugen; Instandhaltung und Reparatur von Kraftfahrzeugen	a	/	/	/	/	/	/	/	/
		b	38,4	/	/	/	/	/	/	/
		c	61,6	(2 307)	(+14,7)	(+2,4)	(2 019)	(+3,6)	(+1,4)	/
G46	Großhandel (ohne Handel mit Kraftfahrzeugen)	a	2,6	2 289	+15,3	+0,7	1 924	+0,6	+1,3	/
		b	14,3	(2 267)	(-)	(+12,8)	(1 878)	(-4,9)	(+8,6)	/
		c	85,7	2 293	+17,5	-1,4	1 932	+1,6	-	/
G47	Einzelhandel (ohne Handel mit Kraftfahrzeugen)	a	12,2	1 728	+14,2	+0,6	1 516	+1,5	+0,6	(212)
		b	10,6	(1 811)	(+14,5)	(+3,2)	(1 611)	(+3,1)	(+2,6)	/
		c	89,4	1 719	+14,1	+0,2	1 505	+1,3	+0,3	(214)
H	Verkehr und Lagerei	a	4,0	1 874	+14,7	-3,3	1 591	+0,5	-1,9	(283)
		b	43,0	(1 871)	(+11,1)	(-6,0)	(1 638)	(-0,4)	(-5,9)	(233)
		c	57,0	1 877	+17,5	-1,5	1 556	+1,2	+0,8	(321)
H49	Landverkehr und Transport in Rohrfernleitungen	a	0,9	(1 685)	(+12,7)	(-1,3)	(1 483)	(+2,3)	(-0,1)	/
		b	51,9	(1 586)	(+9,2)	(-2,2)	(1 430)	(+1,2)	(-1,3)	/
		c	48,1	(1 792)	(+16,1)	(+0,2)	(1 540)	(+3,2)	(+1,4)	/

\*) Klassifikation der Wirtschaftszweige, Ausgabe 2008 (WZ 2008)



**Noch: 3. Durchschnittliche Verdienste und Arbeitszeiten der Arbeitnehmerinnen und Arbeitnehmer  
im Produzierenden Gewerbe und im Dienstleistungsbereich\*) im IV. Quartal 2017  
nach Wirtschaftszweigen und Geschlecht**

**Noch: 3.2 Teilzeitbeschäftigte**

WZ 2008 Kode	Wirtschaftszweig  a = Insgesamt b = Männer c = Frauen	Anteil der Arbeit- nehmer/- innen an über- geordneter Zusammen- fassung	Bezahlte Wochenarbeitszeit			Bruttostundenverdienst				
						insgesamt	ohne Sonderzahlungen			
			IV. Quartal 2017	Veränderung IV. Quartal 2017 gegenüber dem		IV. Quartal 2017	Veränderung IV. Quartal 2017 gegenüber dem			
				Vorquartal	entsprechen- den Vorjahres- quartal		Vorquartal	entsprechen- den Vorjahres- quartal		
			%	Stunden	%	EUR	%			
H50	Noch: <b>Verkehr und Lagerei</b> Schifffahrt	a	0	(26,7)	(+2,5)	(+5,0)	(22,04)	(18,00)	(+2,5)	(+0,2)
		b	/	/	/	/	/	/	/	/
		c	85,8	(27,0)	(+2,3)	(-0,7)	21,51	17,45	+2,2	-2,2
H51	Luftfahrt	a	/	/	/	/	/	/	/	/
		b	28,9	29,8	-2,3	-6,0	(64,52)	(60,97)	(+4,2)	(+5,1)
		c	71,1	23,5	-0,4	-3,3	(29,71)	24,64	-2,5	-2,6
H52	Lagerei sowie Erbringung von sonstigen Dienstleistungen für den Verkehr	a	0,9	(25,3)	(-)	(-5,3)	/	(14,14)	(+0,7)	(+2,2)
		b	35,0	(23,9)	(-)	(-9,5)	/	(13,04)	(+0,6)	(-2,0)
		c	65,0	26,0	-	-3,3	/	(14,68)	(+0,7)	(+3,8)
H53	Post-, Kurier- und Expressdienste	a	2,0	22,5	+2,8	+3,9	19,31	16,04	+1,4	-1,4
		b	43,1	25,3	+2,4	+1,6	(17,96)	(15,55)	(+1,6)	(-3,1)
		c	56,9	20,4	+2,5	+4,1	20,58	16,49	+1,3	+0,4
I	<b>Gastgewerbe</b>	a	<b>3,9</b>	<b>26,3</b>	<b>+0,7</b>	<b>+0,4</b>	<b>11,74</b>	<b>10,98</b>	<b>+1,8</b>	<b>+4,7</b>
		b	<b>34,2</b>	<b>27,6</b>	<b>-0,4</b>	<b>+2,2</b>	<b>11,34</b>	<b>10,94</b>	<b>+2,1</b>	<b>+6,8</b>
		c	<b>65,8</b>	<b>25,5</b>	<b>+1,2</b>	<b>-0,8</b>	<b>11,96</b>	<b>11,01</b>	<b>+1,7</b>	<b>+3,8</b>
I55	Beherbergung	a	0,8	24,1	-0,7	-4,0	(13,95)	12,43	+0,2	+2,8
		b	/	/	/	/	/	/	/	/
		c	83,7	24,1	-0,8	-4,7	(13,76)	12,15	+0,5	+2,4
I56	Gastronomie	a	3,1	26,8	+1,1	+1,6	11,25	10,66	+1,9	+5,0
		b	38,7	28,0	-	+2,6	11,02	10,68	+2,2	+7,1
		c	61,3	26,0	+2,0	+0,8	11,40	10,65	+1,8	+3,8
J	<b>Information und Kommuni- kation</b>	a	<b>1,6</b>	<b>25,3</b>	<b>+1,0</b>	<b>+0,9</b>	<b>27,27</b>	<b>24,15</b>	<b>+1,7</b>	<b>+2,9</b>
		b	<b>25,3</b>	<b>25,2</b>	<b>-1,2</b>	<b>+1,2</b>	<b>(30,82)</b>	<b>27,85</b>	<b>+2,9</b>	<b>+0,9</b>
		c	<b>74,7</b>	<b>25,3</b>	<b>+1,6</b>	<b>+0,8</b>	<b>26,07</b>	<b>22,89</b>	<b>+0,9</b>	<b>+2,9</b>
J58	Verlagswesen	a	0,3	23,9	+2,1	+1,6	(26,04)	(21,35)	(-0,1)	(+2,3)
		b	/	/	/	/	/	/	/	/
		c	85,4	24,1	+2,6	+1,7	(26,03)	(21,24)	(-0,2)	(+3,0)
J59	Herstellung, Verleih und Vertrieb von Filmen und Fernsehpro- grammen; Kinos; Tonstudios und Verlegen von Musik	a	0,1	23,6	-3,5	+1,1	(21,59)	(19,63)	(+9,0)	(+0,9)
		b	41,7	23,2	-8,3	-6,5	(23,57)	(21,64)	(+12,2)	(-)
		c	58,3	23,9	-	+6,2	(20,22)	(18,24)	(+6,0)	(-2,0)
J60	Rundfunkveranstalter	a	0,1	25,3	-0,4	+0,5	38,17	32,08	+4,4	+5,9
		b	25,1	26,4	-0,4	+1,5	39,33	33,22	+3,6	+6,2
		c	74,9	25,0	-0,4	-	37,76	31,67	+4,7	+5,7
J61	Telekommunikation	a	0,1	26,2	+0,1	-7,5	29,94	(27,33)	(-4,9)	(-10,9)
		b	22,0	27,7	-0,7	-10,4	32,64	(30,10)	(-1,4)	(-3,1)
		c	78,0	25,8	+0,4	-5,5	(29,12)	(26,49)	(-5,6)	(-)
J62	Erbringung von Dienstleistungen der Informationstechnologie	a	0,8	25,4	+1,4	+1,5	(27,51)	(25,08)	(+1,5)	(+4,7)
		b	28,5	25,0	-0,4	+5,0	(32,03)	(29,50)	(+2,1)	(-1,7)
		c	71,5	25,6	+2,0	+0,8	(25,74)	(23,35)	(+0,4)	(+5,4)
J63	Informationsdienstleistungen	a	/	/	/	/	/	/	/	/
		b	/	/	/	/	/	/	/	/
		c	/	/	/	/	/	/	/	/
K	<b>Erbringung von Finanz- und Versicherungsdienst- leistungen</b>	a	<b>3,0</b>	<b>24,0</b>	<b>+0,3</b>	<b>+0,7</b>	<b>32,40</b>	<b>24,73</b>	<b>+1,2</b>	<b>+4,7</b>
		b	<b>7,4</b>	<b>29,2</b>	<b>-0,3</b>	<b>+1,7</b>	<b>37,23</b>	<b>28,99</b>	<b>+0,5</b>	<b>+3,2</b>
		c	<b>92,6</b>	<b>23,6</b>	<b>+0,4</b>	<b>+0,4</b>	<b>31,92</b>	<b>24,31</b>	<b>+1,3</b>	<b>+4,7</b>
K64	Erbringung von Finanzdienst- leistungen	a	2,2	23,8	+0,3	+0,3	32,51	24,47	+0,7	+5,5
		b	6,7	30,9	-	+4,0	39,00	29,94	+0,3	+5,6
		c	93,3	23,3	+0,4	-	31,89	23,94	+0,8	+5,2

\*) Klassifikation der Wirtschaftszweige, Ausgabe 2008 (WZ 2008)

**Noch: 3. Durchschnittliche Verdienste und Arbeitszeiten der Arbeitnehmerinnen und Arbeitnehmer  
im Produzierenden Gewerbe und im Dienstleistungsbereich\*) im IV. Quartal 2017  
nach Wirtschaftszweigen und Geschlecht**

**Noch: 3.2 Teilzeitbeschäftigte**

WZ 2008 Kode	Wirtschaftszweig  a = Insgesamt b = Männer c = Frauen	Anteil der Arbeit- nehmer/ -innen an über- geordneter Zusammen- fassung	Bruttomonatsverdienst						Sonder- zahlungen	
			insgesamt			ohne Sonderzahlungen				
			IV. Quartal 2017	Veränderung IV. Quartal 2017 gegenüber dem		IV. Quartal 2017	Veränderung IV. Quartal 2017 gegenüber dem			
				Vorquartal	entsprechen- den Vorjahres- quartal		Vorquartal	entsprechen- den Vorjahres- quartal		
		%	EUR	%		EUR	%	EUR		
H50	Noch: <b>Verkehr und Lagerei</b> Schifffahrt	a	0	2 554	+25,3	+2,9	2 087	+5,0	+5,2	(468)
		b	/	/	/	/	/	/	/	/
		c	85,8	2 527	+25,3	-5,8	2 050	+4,8	-2,7	(477)
H51	Luftfahrt	a	/	/	/	/	/	/	/	/
		b	28,9	(8 359)	(+7,5)	(+2,7)	(7 900)	(+1,9)	(-1,2)	/
		c	71,1	(3 037)	(+13,7)	(+3,9)	2 518	-2,9	-5,6	/
H52	Lagerei sowie Erbringung von sonstigen Dienstleistungen für den Verkehr	a	0,9	(1 819)	(+13,7)	(-6,7)	1 553	+0,6	-3,2	/
		b	35,0	(1 603)	(+16,3)	(-9,2)	(1 353)	(+0,4)	(-11,5)	/
		c	65,0	(1 935)	(+12,6)	(-6,0)	1 661	+0,8	+0,7	/
H53	Post-, Kurier- und Expressdienste	a	2,0	(1 888)	(+21,4)	(+0,7)	(1 568)	(+4,2)	(+2,5)	320
		b	43,1	(1 972)	(+17,0)	(-3,1)	(1 708)	(+3,8)	(-1,7)	(264)
		c	56,9	1 825	+24,8	+2,8	1 462	+4,0	+4,2	363
I	<b>Gastgewerbe</b>	a	<b>3,9</b>	<b>1 339</b>	<b>+7,1</b>	<b>+3,2</b>	<b>1 253</b>	<b>+2,4</b>	<b>+5,2</b>	/
		b	<b>34,2</b>	<b>1 361</b>	<b>+3,5</b>	<b>+8,4</b>	<b>1 312</b>	<b>+1,7</b>	<b>+9,1</b>	/
		c	<b>65,8</b>	<b>1 328</b>	<b>+9,2</b>	<b>+0,8</b>	<b>1 222</b>	<b>+2,9</b>	<b>+3,0</b>	/
I55	Beherbergung	a	0,8	(1 463)	(+9,9)	(-3,6)	(1 303)	(-0,5)	(-1,3)	/
		b	/	/	/	/	/	/	/	/
		c	83,7	(1 444)	(+11,0)	(-4,0)	1 275	-0,3	-2,4	/
I56	Gastronomie	a	3,1	1 308	+6,1	+4,7	1 240	+3,1	+6,7	/
		b	38,7	1 340	+3,2	+9,6	1 298	+1,9	+9,6	/
		c	61,3	1 289	+8,3	+2,0	1 204	+3,9	+4,6	/
J	<b>Information und Kommuni- kation</b>	a	<b>1,6</b>	<b>2 996</b>	<b>+11,2</b>	<b>+1,6</b>	<b>2 652</b>	<b>+2,7</b>	<b>+3,9</b>	/
		b	<b>25,3</b>	<b>(3 378)</b>	<b>(+3,7)</b>	<b>(+2,1)</b>	<b>(3 053)</b>	<b>(+2,0)</b>	<b>(+2,4)</b>	/
		c	<b>74,7</b>	<b>2 866</b>	<b>+13,8</b>	<b>+0,8</b>	<b>2 516</b>	<b>+2,4</b>	<b>+3,7</b>	/
J58	Verlagswesen	a	0,3	(2 705)	(+19,9)	(-0,4)	(2 218)	(+2,0)	(+3,9)	/
		b	/	/	/	/	/	/	/	/
		c	85,4	(2 724)	(+20,7)	(-0,9)	(2 223)	(+2,4)	(+4,8)	/
J59	Herstellung, Verleih und Vertrieb von Filmen und Fernsehpro- grammen; Kinos; Tonstudios und Verlegen von Musik	a	0,1	(2 211)	(-)	(-)	(2 011)	(-)	(-)	/
		b	41,7	(2 372)	(-)	(-)	(2 178)	(-)	(-)	/
		c	58,3	(2 097)	(-)	(-)	(1 891)	(-)	(-)	/
J60	Rundfunkveranstalter	a	0,1	4 203	+21,5	+6,9	3 532	+4,0	+6,4	670
		b	25,1	4 508	+17,1	+8,0	3 808	+3,2	+7,8	700
		c	74,9	4 101	+23,1	+6,5	3 440	+4,3	+5,9	661
J61	Telekommunikation	a	0,1	(3 414)	(-5,1)	(-14,7)	(3 117)	(-4,8)	(-17,6)	/
		b	22,0	(3 930)	(-6,9)	(-)	(3 624)	(-2,2)	(-12,9)	/
		c	78,0	(3 269)	(-3,5)	(-14,4)	(2 974)	(-5,0)	(-)	/
J62	Erbringung von Dienstleistungen der Informationstechnologie	a	0,8	(3 039)	(+7,4)	(+3,0)	(2 771)	(+2,9)	(+6,3)	/
		b	28,5	/	/	/	/	/	/	/
		c	71,5	(2 862)	(+10,5)	(+2,1)	(2 597)	(+2,5)	(+6,0)	/
J63	Informationsdienstleistungen	a	/	/	/	/	/	/	/	/
		b	/	/	/	/	/	/	/	/
		c	/	/	/	/	/	/	/	/
K	<b>Erbringung von Finanz- und Versicherungsdienst- leistungen</b>	a	<b>3,0</b>	<b>3 383</b>	<b>+28,6</b>	<b>+4,3</b>	<b>2 582</b>	<b>+1,5</b>	<b>+5,4</b>	<b>(801)</b>
		b	<b>7,4</b>	<b>4 724</b>	<b>+23,5</b>	<b>+5,9</b>	<b>3 678</b>	<b>+0,2</b>	<b>+4,9</b>	/
		c	<b>92,6</b>	<b>3 276</b>	<b>+29,2</b>	<b>+4,0</b>	<b>2 494</b>	<b>+1,6</b>	<b>+5,2</b>	<b>(781)</b>
K64	Erbringung von Finanzdienst- leistungen	a	2,2	3 362	+30,8	+4,9	2 530	+1,1	+5,8	(832)
		b	6,7	5 228	+26,4	+11,6	4 014	+0,1	+9,9	/
		c	93,3	3 227	+31,3	+4,0	2 423	+1,2	+5,1	(804)

\*) Klassifikation der Wirtschaftszweige, Ausgabe 2008 (WZ 2008)

**Noch: 3. Durchschnittliche Verdienste und Arbeitszeiten der Arbeitnehmerinnen und Arbeitnehmer  
im Produzierenden Gewerbe und im Dienstleistungsbereich\*) im IV. Quartal 2017  
nach Wirtschaftszweigen und Geschlecht**

**Noch: 3.2 Teilzeitbeschäftigte**

WZ 2008 Kode	Wirtschaftszweig  a = Insgesamt b = Männer c = Frauen	Anteil der Arbeit- nehmer/ -innen an über- geordneter Zusammen- fassung	Bezahlte Wochenarbeitszeit			Bruttostundenverdienst				
						insgesamt	ohne Sonderzahlungen			
			IV. Quartal 2017	Veränderung IV. Quartal 2017 gegenüber dem		IV. Quartal 2017	Veränderung IV. Quartal 2017 gegenüber dem			
				Vorquartal	entsprechen- den Vorjahres- quartal		Vorquartal	entsprechen- den Vorjahres- quartal		
		%	Stunden	%		EUR		%		
K65	Noch: <b>Erbringung von Finanz- und Versicherungsdienstleistungen</b>									
	Versicherungen, Rückversiche- rungen und Pensionskassen	a	0,6	24,5	+0,3	+0,9	34,68	26,85	+2,2	+2,1
	(ohne Sozialversicherung)	b	8,0	26,4	-0,8	-2,6	36,88	28,81	-0,4	-4,1
K66	Mit Finanz- und Versicherungs- dienstleistungen verbundene Tätigkeiten	c	92,0	24,4	+0,4	+1,2	34,47	26,67	+2,5	+2,7
		a	0,3	24,8	+0,5	+1,9	(26,86)	(22,31)	(+1,8)	(+0,7)
		b	/	/	/	/	/	/	/	/
L	<b>Grundstücks- und Wohnungs- wesen</b>	c	88,7	24,8	+0,8	+2,5	(26,73)	(22,10)	(+1,9)	(+1,0)
		a	0,4	23,9	+0,8	+1,5	23,47	20,00	+0,3	+5,3
		b	/	/	/	/	/	/	/	/
M	<b>Erbringung von freiberuflichen, wissenschaftlichen und tech- nischen Dienstleistungen</b>	c	85,1	23,9	+0,4	+0,8	23,46	19,98	-0,1	+5,8
		a	4,4	24,6	-	+1,7	26,49	22,01	+0,6	+2,9
		b	19,1	25,8	-	+3,6	(32,24)	26,49	+2,2	+6,0
M69	Rechts- und Steuerberatung, Wirtschaftsprüfung	c	80,9	24,3	-	+1,3	25,05	20,89	+0,2	+1,4
		a	1,6	24,0	-0,4	+2,5	23,42	19,76	+1,7	+0,3
		b	7,9	(23,1)	(-1,3)	(+2,7)	(28,44)	(24,75)	(+6,5)	(+0,7)
M70	Verwaltung und Führung von Unternehmen und Betrieben; Unternehmensberatung	c	92,1	24,1	-0,4	+2,6	23,01	19,35	+1,4	+0,2
		a	1,1	26,0	-	+2,8	/	(26,20)	(-1,6)	(+4,3)
		b	19,6	29,2	+2,8	+9,0	/	(34,45)	(-0,6)	(+10,8)
M71	Architektur- und Ingenieurbüros; technische, physikalische und chemische Untersuchung	c	80,4	25,2	-0,8	+0,8	(28,84)	23,87	-2,3	-0,1
		a	1,0	24,6	-0,8	-0,2	(25,40)	21,08	+0,7	+4,0
		b	27,2	(27,9)	(-1,8)	(+1,8)	(27,50)	23,79	+2,8	+1,0
M72	Forschung und Entwicklung	c	72,8	23,3	-0,4	-1,3	(24,46)	19,87	-0,2	+5,2
		a	0,3	22,3	+0,5	+1,9	25,45	21,37	+0,4	+1,3
		b	40,0	(19,8)	(+0,5)	(-)	(23,69)	(20,82)	(-1,0)	(+1,1)
M73	Werbung und Marktforschung	c	60,0	23,9	+0,8	+1,3	26,43	21,68	+1,2	+1,3
		a	0,2	24,3	-	-7,0	(24,51)	(21,58)	(+2,9)	(-2,6)
		b	/	/	/	/	/	/	/	/
M74	Sonstige freiberufliche, wissen- schaftliche und technische Tätigkeiten	c	70,8	25,3	+1,6	-	(24,45)	(21,75)	(+4,7)	(-2,4)
		a	0,1	24,5	-1,7	-0,9	22,07	20,08	-0,8	+7,5
		b	22,2	(24,5)	(+0,4)	(-)	(22,50)	(20,67)	(+0,8)	(+11,2)
M75	Veterinärwesen	c	77,8	24,5	-2,4	-1,2	21,95	19,92	-1,3	+6,4
		a	/	/	/	/	/	/	/	/
		b	/	/	/	/	/	/	/	/
N	<b>Erbringung von sonstigen wirtschaftlichen Dienstleis- tungen</b>	c	73,0	/	/	/	/	/	/	/
		a	8,9	24,5	+0,4	-0,2	13,36	12,65	+0,6	+5,6
		b	30,1	26,9	-0,4	-2,2	13,35	12,80	+0,1	+8,2
N77	Vermietung von beweglichen Sachen	c	69,9	23,4	+0,4	-	13,37	12,57	+0,8	+4,4
		a	0,1	23,8	+0,6	-3,9	/	(15,83)	(-0,9)	(+0,3)
		b	24,6	23,3	+0,9	-0,4	/	(14,05)	(-)	(+20,7)
N78	Vermittlung und Überlassung von Arbeitskräften	c	75,4	23,9	+0,4	-5,5	(22,05)	(16,39)	(+0,6)	(-)
		a	2,1	26,3	-1,8	-1,8	(13,60)	(12,89)	(+0,3)	(+8,7)
		b	61,4	(27,5)	(-1,4)	(-2,8)	(13,81)	(13,11)	(+0,6)	(+13,5)
N79	Reisebüros, Reiseveranstalter und Erbringung sonstiger Reservierungsdienstleistungen	c	38,6	24,5	-2,8	-1,2	(13,22)	12,49	-0,4	+1,5
		a	0,2	23,1	-	-0,4	(18,16)	(14,88)	(-0,2)	(-1,5)
		b	20,9	21,9	+4,3	-5,6	(12,34)	(11,66)	(+2,6)	(-0,3)
N80	Wach- und Sicherheitsdienste sowie Detekteien	c	79,1	23,4	-1,3	+0,9	(19,59)	15,68	-0,8	-2,9
		a	0,2	25,8	-1,4	-2,9	13,10	12,96	+2,4	+9,3
		b	68,8	(25,6)	(-1,5)	(-5,5)	12,96	12,83	+2,6	+8,8
		c	31,2	26,1	-1,5	+1,6	(13,43)	13,23	+2,0	+10,6

\*) Klassifikation der Wirtschaftszweige, Ausgabe 2008 (WZ 2008)

**Noch: 3. Durchschnittliche Verdienste und Arbeitszeiten der Arbeitnehmerinnen und Arbeitnehmer  
im Produzierenden Gewerbe und im Dienstleistungsbereich\*) im IV. Quartal 2017  
nach Wirtschaftszweigen und Geschlecht**

**Noch: 3.2 Teilzeitbeschäftigte**

WZ 2008 Kode	Wirtschaftszweig  a = Insgesamt b = Männer c = Frauen		Anteil der Arbeit- nehmer/- innen an über- geordneter Zusammen- fassung	Bruttomonatsverdienst						Sonder- zahlungen
				insgesamt			ohne Sonderzahlungen			
				IV. Quartal 2017	Veränderung IV. Quartal 2017 gegenüber dem		IV. Quartal 2017	Veränderung IV. Quartal 2017 gegenüber dem		
					Vorquartal	entsprechen- den Vorjahres- quartal		Vorquartal	entsprechen- den Vorjahres- quartal	
		%	EUR	%		EUR	%		EUR	
K65	Noch: <b>Erbringung von Finanz- und Versicherungsdienstleistungen</b>									
	Versicherungen, Rückversiche- rungen und Pensionskassen	a	0,6	3 695	+24,1	+2,6	2 861	+2,5	+3,0	(834)
	(ohne Sozialversicherung)	b	8,0	4 237	+15,7	-7,2	3 310	-1,0	-6,5	(927)
K66	Mit Finanz- und Versicherungs- dienstleistungen verbundene Tätigkeiten	c	92,0	3 648	+25,0	+3,5	2 822	+2,9	+3,9	(826)
		a	0,3	(2 900)	(+21,6)	(+0,5)	(2 409)	(+2,4)	(+2,6)	/
		b	/	/	/	/	/	/	/	/
L		c	88,7	(2 876)	(+22,5)	(+1,2)	(2 377)	(+2,5)	(+3,5)	/
	<b>Grundstücks- und Wohnungs- wesen</b>	a	0,4	2 439	+12,1	+5,3	2 079	+1,0	+6,8	/
		b	/	/	/	/	/	/	/	/
M		c	85,1	2 437	+10,9	+4,1	2 075	+0,3	+6,5	/
	<b>Erbringung von freiberuflichen, wissenschaftlichen und tech- nischen Dienstleistungen</b>	a	4,4	2 831	+15,1	+5,7	2 352	+0,6	+4,7	/
		b	19,1	/	/	/	(2 969)	(+2,3)	(+9,7)	/
M69		c	80,9	2 647	+15,4	+3,6	2 207	+0,2	+2,6	/
	Rechts- und Steuerberatung, Wirtschaftsprüfung	a	1,6	2 447	+12,5	+1,9	2 064	+1,3	+2,8	(383)
		b	7,9	(2 859)	(-)	(+2,1)	(2 487)	(+5,2)	(+3,4)	/
M70		c	92,1	2 412	+13,7	+1,8	2 028	+1,1	+2,7	(384)
	Verwaltung und Führung von Unternehmen und Betrieben; Unternehmensberatung	a	1,1	/	/	/	(2 959)	(-1,7)	(+7,2)	/
		b	19,6	/	/	/	/	/	/	/
M71		c	80,4	(3 160)	(+13,5)	(+1,2)	(2 615)	(-3,1)	(+0,7)	/
	Architektur- und Ingenieurbüros; technische, physikalische und chemische Untersuchung	a	1,0	(2 711)	(+16,6)	(+7,0)	(2 250)	(-0,1)	(+3,8)	/
		b	27,2	(3 332)	(+14,0)	(-2,5)	(2 882)	(+0,9)	(+3,0)	/
M72		c	72,8	(2 478)	(+18,3)	(+12,1)	2 013	-0,4	+3,9	/
	Forschung und Entwicklung	a	0,3	(2 462)	(+17,7)	(-)	(2 067)	(+0,9)	(-)	/
		b	40,0	/	/	/	/	/	/	/
M73		c	60,0	2 741	+23,2	+1,1	2 248	+2,0	+2,6	(493)
	Werbung und Marktforschung	a	0,2	(2 585)	(+12,7)	(-7,5)	(2 276)	(+2,9)	(-9,4)	/
		b	/	/	/	/	/	/	/	/
M74		c	70,8	(2 688)	(+16,5)	(-3,4)	(2 391)	(+6,2)	(-2,4)	/
	Sonstige freiberufliche, wissen- schaftliche und technische Tätigkeiten	a	0,1	2 351	+1,8	+5,0	2 139	-2,5	+6,5	/
		b	22,2	(2 400)	(+4,6)	(-)	(2 205)	(+1,3)	(-)	/
M75		c	77,8	2 337	+1,0	+3,2	2 120	-3,6	+5,1	/
	Veterinärwesen	a	/	/	/	/	/	/	/	/
		b	/	/	/	/	/	/	/	/
N		c	73,0	(2 502)	(-)	(+28,2)	(2 219)	(-)	(+30,3)	/
	<b>Erbringung von sonstigen wirtschaftlichen Dienstleis- tungen</b>	a	8,9	1 421	+5,1	+6,0	1 345	+1,0	+5,4	/
		b	30,1	(1 560)	(+2,5)	(+7,1)	(1 495)	(-0,4)	(+5,9)	/
N77		c	69,9	1 362	+6,2	+5,0	1 281	+1,5	+4,5	/
	Vermietung von beweglichen Sachen	a	0,1	/	/	/	(1 635)	(-0,3)	(-3,6)	/
		b	24,6	/	/	/	/	/	/	/
N78		c	75,4	/	/	/	(1 704)	(+1,2)	(-11,2)	/
	Vermittlung und Überlassung von Arbeitskräften	a	2,1	(1 556)	(+2,4)	(+7,9)	(1 475)	(-1,5)	(+6,8)	/
		b	61,4	/	/	/	(1 566)	(-0,7)	(+10,2)	/
N79		c	38,6	(1 406)	(+1,0)	(-)	(1 329)	(-3,1)	(+0,1)	/
	Reisebüros, Reiseveranstalter und Erbringung sonstiger Reservierungsdienstleistungen	a	0,2	(1 821)	(+17,0)	(+2,0)	(1 492)	(-0,3)	(-1,9)	/
		b	20,9	(1 174)	(-)	(-6,4)	(1 108)	(-)	(-5,9)	/
N80		c	79,1	(1 992)	(+17,2)	(+2,4)	(1 593)	(-2,1)	(-2,0)	/
	Wach- und Sicherheitsdienste sowie Detekteien	a	0,2	(1 468)	(+1,7)	(+5,9)	(1 451)	(+1,0)	(+6,1)	/
		b	68,8	(1 444)	(+1,6)	(+3,1)	(1 430)	(+1,3)	(+3,1)	/
	c	31,2	(1 521)	(+1,6)	(+11,8)	(1 498)	(+0,1)	(+12,4)	/	

\*) Klassifikation der Wirtschaftszweige, Ausgabe 2008 (WZ 2008)

**Noch: 3. Durchschnittliche Verdienste und Arbeitszeiten der Arbeitnehmerinnen und Arbeitnehmer  
im Produzierenden Gewerbe und im Dienstleistungsbereich\*) im IV. Quartal 2017  
nach Wirtschaftszweigen und Geschlecht**

**Noch: 3.2 Teilzeitbeschäftigte**

WZ 2008 Kode	Wirtschaftszweig  a = Insgesamt b = Männer c = Frauen	Anteil der Arbeit- nehmer/- innen an über- geordneter Zusammen- fassung	Bezahlte Wochenarbeitszeit				Bruttostundenverdienst			
							insgesamt	ohne Sonderzahlungen		
			IV. Quartal 2017	Veränderung IV. Quartal 2017 gegenüber dem		IV. Quartal 2017	Veränderung IV. Quartal 2017 gegenüber dem			
				Vorquartal	entsprechen- den Vorjahres- quartal		Vorquartal	entsprechen- den Vorjahres- quartal		
		%	Stunden	%		EUR	%			
N81	Noch: <b>Erbringung von sonstigen wirtschaftlichen Dienstleistungen</b>									
	Gebäudebetreuung; Garten- und Landschaftsbau	a	5,0	23,2	+1,3	-0,1	11,59	11,34	+0,7	+3,9
		b	16,7	26,5	+0,4	-1,1	12,07	11,81	-0,5	+2,6
		c	83,3	22,5	+1,4	-	11,47	11,22	+1,0	+4,1
N82	Erbringung von wirtschaftlichen Dienstleistungen für Unternehmen und Privatpersonen a. n. g.	a	1,3	26,5	+0,5	+1,4	(17,63)	(15,96)	(+0,6)	(+4,1)
		b	26,5	27,0	-	-0,4	(14,73)	(13,97)	(-1,6)	(-0,4)
		c	73,5	26,3	+0,8	+1,5	(18,70)	(16,70)	(+1,5)	(+6,4)
O	<b>Öffentliche Verwaltung, Verteidigung; Sozialversicherung</b>	a	6,5	25,4	-	+1,0	25,45	21,58	-	+3,1
		b	8,0	29,4	-	+0,7	27,64	24,13	-	+2,4
		c	92,0	25,0	-	+0,8	25,22	21,32	-	+3,2
P	<b>Erziehung und Unterricht</b>	a	10,2	25,3	-	-	25,21	22,27	-	-3,2
		b	16,0	25,1	-	+1,2	24,86	22,02	-0,2	-7,4
		c	84,0	25,4	-	-	25,28	22,31	-	-2,4
Q	<b>Gesundheits- und Sozialwesen</b>	a	28,8	24,3	+0,1	+0,7	23,44	19,39	+0,1	+2,8
		b	10,3	26,1	+0,8	+0,4	26,19	22,19	+0,6	+6,8
		c	89,7	24,1	-	+0,8	23,11	19,04	+0,1	+2,3
Q86	Gesundheitswesen	a	11,9	24,3	+0,3	+1,6	26,23	21,98	+0,5	+3,0
		b	8,8	24,7	+0,4	-0,4	34,02	30,22	+0,2	+11,0
		c	91,2	24,2	-	+1,7	25,47	21,17	+0,6	+2,1
Q87	Heime (ohne Erholungs- und Ferienheime)	a	9,6	24,3	-0,4	-0,6	22,06	17,88	+0,2	+4,3
		b	10,7	26,9	-0,4	-1,5	(23,34)	18,74	+1,5	+6,2
		c	89,3	24,0	-0,4	-0,4	21,88	17,77	+0,1	+4,1
Q88	Sozialwesen (ohne Heime)	a	7,4	24,4	+0,3	+1,1	20,76	17,16	-0,6	-0,4
		b	12,0	26,7	+1,1	+3,9	20,98	17,44	+0,7	-0,5
		c	88,0	24,1	-	+0,8	20,72	17,12	-0,8	-0,4
R	<b>Kunst, Unterhaltung und Erholung</b>	a	0,7	22,5	-2,9	+0,5	17,42	15,10	+5,4	-0,2
		b	25,0	22,8	-0,4	+0,4	17,75	15,47	+8,2	+3,4
		c	75,0	22,4	-3,4	+0,4	17,30	14,97	+4,4	-1,4
R90	Kreative, künstlerische und unterhaltende Tätigkeiten	a	0,1	22,6	+1,2	-0,3	(20,80)	17,62	+2,0	-7,4
		b	27,9	(22,0)	(+1,9)	(+0,5)	(21,23)	(18,43)	(+8,7)	(-4,6)
		c	72,1	22,8	+0,9	-0,4	(20,63)	17,32	-0,4	-8,5
R91	Bibliotheken, Archive, Museen botanische und zoologische Gärten	a	0,1	24,3	+1,7	+7,0	(24,15)	(19,66)	(-0,2)	(+4,1)
		b	16,5	24,1	+5,2	+14,8	(26,15)	(20,40)	(+1,0)	(-)
		c	83,5	24,4	+1,2	+5,2	(23,76)	(19,52)	(-0,5)	(+2,2)
R92	Spiel-, Wett- und Lotteriewesen	a	0,1	25,7	-5,7	+0,7	13,63	12,21	+3,1	-5,6
		b	18,3	24,7	-5,7	+1,6	/	(13,50)	(+5,7)	(+6,0)
		c	81,7	25,9	-5,5	-	13,36	11,94	+2,5	-8,2
R93	Erbringung von Dienstleistungen des Sports, der Unterhaltung und der Erholung	a	0,4	21,4	-5,0	-0,8	(15,27)	13,64	+5,9	+5,7
		b	27,6	22,7	-0,4	-2,2	(15,81)	(14,13)	(+6,6)	(+7,9)
		c	72,4	(21,0)	(-6,2)	(-0,5)	(15,05)	(13,44)	(+5,7)	(+4,7)
S	<b>Erbringung von sonstigen Dienstleistungen</b>	a	3,7	23,7	-0,2	+2,3	20,92	17,32	-0,6	+1,3
		b	13,7	23,2	-0,4	+2,7	21,59	18,26	-0,8	+2,0
		c	86,3	23,8	-0,4	+2,1	20,82	17,18	-0,6	+1,2
S94	Interessenvertretungen sowie kirchliche und sonstige religiöse Vereinigungen (ohne Sozialwesen und Sport)	a	2,8	23,2	-0,6	+1,7	23,59	19,09	-0,1	+0,2
		b	14,4	22,7	-0,4	+2,7	(24,02)	19,92	-0,6	+1,6
		c	85,6	23,3	-0,9	+1,3	23,52	18,96	-0,1	-0,1
S95	Reparatur von Datenverarbeitungsgeräten und Gebrauchsgütern	a	0	27,2	+2,8	-10,7	(14,83)	(14,02)	(-2,5)	(+19,6)
		b	/	/	/	/	/	/	/	/
		c	66,5	(27,7)	(+1,8)	(-10,4)	15,51	14,48	-2,1	+22,4
S96	Erbringung von sonstigen überwiegend persönlichen Dienstleistungen	a	0,8	25,4	+1,0	+5,8	12,59	11,76	-1,0	+6,7
		b	10,5	(25,3)	(+0,4)	(+6,3)	(12,15)	(11,78)	(-1,3)	(-0,9)
		c	89,5	25,4	+1,2	+5,8	12,64	11,76	-0,9	+7,6

\*) Klassifikation der Wirtschaftszweige, Ausgabe 2008 (WZ 2008)

**Noch: 3. Durchschnittliche Verdienste und Arbeitszeiten der Arbeitnehmerinnen und Arbeitnehmer  
im Produzierenden Gewerbe und im Dienstleistungsbereich\*) im IV. Quartal 2017  
nach Wirtschaftszweigen und Geschlecht**

**Noch: 3.2 Teilzeitbeschäftigte**

WZ 2008 Kode	Wirtschaftszweig  a = Insgesamt b = Männer c = Frauen	Anteil der Arbeit- nehmer/- innen an über- geordneter Zusammen- fassung	Bruttomonatsverdienst						Sonder- zahlungen	
			insgesamt			ohne Sonderzahlungen				
			IV. Quartal 2017	Veränderung IV. Quartal 2017 gegenüber dem		IV. Quartal 2017	Veränderung IV. Quartal 2017 gegenüber dem			
				Vorquartal	entsprechen- den Vorjahres- quartal		Vorquartal	entsprechen- den Vorjahres- quartal		
			%	EUR	%	EUR	%	EUR		
N81	Noch: <b>Erbringung von sonstigen wirtschaftlichen Dienstleistungen</b>									
	Gebäudebetreuung; Garten- und Landschaftsbau	a	5,0	1 167	+3,2	+3,8	1 142	+2,0	+3,7	/
		b	16,7	1 393	+1,5	+2,2	1 363	+0,1	+1,6	/
		c	83,3	1 122	+3,5	+4,1	1 097	+2,3	+4,0	/
N82	Erbringung von wirtschaftlichen Dienstleistungen für Unternehmen und Privatpersonen a. n. g.	a	1,3	(2 032)	(+9,2)	(+4,2)	(1 839)	(+1,2)	(+5,6)	/
		b	26,5	(1 727)	(+1,3)	(-2,5)	(1 637)	(-1,8)	(-1,0)	/
		c	73,5	(2 141)	(+11,9)	(+7,2)	(1 911)	(+2,2)	(+8,3)	/
O	<b>Öffentliche Verwaltung, Verteidigung; Sozialversicherung</b>	a	6,5	2 807	+17,9	+0,8	2 380	–	+4,2	427
		b	8,0	3 536	+14,5	–0,2	3 087	–	+3,1	449
		c	92,0	2 743	+18,3	+0,8	2 318	–	+4,2	425
P	<b>Erziehung und Unterricht</b>	a	10,2	2 775	+13,2	–6,2	2 451	+0,1	–3,2	324
		b	16,0	2 717	+13,0	–8,2	2 407	+0,2	–6,0	(310)
		c	84,0	2 786	+13,2	–5,8	2 460	+0	–2,7	326
Q	<b>Gesundheits- und Sozialwesen</b>	a	28,8	2 478	+20,0	+2,6	2 049	+0,2	+3,5	429
		b	10,3	2 965	+18,2	+5,6	2 512	+1,1	+7,1	(454)
		c	89,7	2 422	+20,3	+2,2	1 996	+0,1	+3,1	426
Q86	Gesundheitswesen	a	11,9	2 767	+19,0	+3,1	2 319	+0,8	+4,7	448
		b	8,8	3 646	+12,3	+7,7	3 238	+0,7	+10,2	(408)
		c	91,2	2 683	+20,0	+2,6	2 230	+0,9	+4,0	452
Q87	Heime (ohne Erholungs- und Ferienheime)	a	9,6	2 328	+22,2	+3,3	1 887	–0,2	+3,8	441
		b	10,7	2 730	+25,1	+5,1	2 193	+1,3	+4,7	(538)
		c	89,3	2 280	+21,9	+2,9	1 851	–0,3	+3,5	429
Q88	Sozialwesen (ohne Heime)	a	7,4	2 205	+19,2	+0,5	1 823	–0,3	+0,7	(382)
		b	12,0	2 433	+21,4	+1,8	2 023	+2,0	+3,3	/
		c	88,0	2 174	+18,9	+0,6	1 796	–0,6	+0,6	(378)
R	<b>Kunst, Unterhaltung und Erholung</b>	a	0,7	(1 701)	(+16,8)	(–0,3)	1 474	+2,3	+0,3	/
		b	25,0	(1 760)	(+21,9)	(+3,7)	1 535	+7,9	+4,1	/
		c	75,0	(1 681)	(+15,1)	(–1,6)	(1 454)	(+0,4)	(–1,0)	/
R90	Kreative, künstlerische und unterhaltende Tätigkeiten	a	0,1	(2 039)	(+19,4)	(–8,8)	(1 727)	(+3,2)	(–7,7)	/
		b	27,9	(2 028)	(+25,4)	(–6,2)	(1 760)	(+10,6)	(–4,1)	/
		c	72,1	(2 043)	(+17,3)	(–9,8)	(1 715)	(+0,6)	(–9,0)	/
R91	Bibliotheken, Archive, Museen	a	0,1	(2 553)	(+24,5)	(–)	(2 079)	(+1,5)	(–)	/
	botanische und zoologische Gärten	b	16,5	/	/	/	/	/	/	/
		c	83,5	(2 517)	(+22,3)	(–)	(2 068)	(+0,6)	(–)	/
R92	Spiel-, Wett- und Lotteriewesen	a	0,1	(1 521)	(+7,2)	(–5,2)	1 362	–2,7	–4,9	/
		b	18,3	(1 599)	(+8,3)	(–)	(1 447)	(–0,5)	(–)	/
		c	81,7	(1 503)	(+6,9)	(–9,3)	1 343	–3,3	–8,1	/
R93	Erbringung von Dienstleistungen des Sports, der Unterhaltung und der Erholung	a	0,4	(1 423)	(+11,5)	(+5,7)	(1 271)	(+0,6)	(+4,8)	/
		b	27,6	(1 557)	(+16,3)	(+5,2)	(1 392)	(+5,9)	(+5,5)	/
		c	72,4	/	/	/	(1 224)	(–1,3)	(+4,2)	/
S	<b>Erbringung von sonstigen Dienstleistungen</b>	a	3,7	2 159	+18,8	+2,3	1 788	–0,8	+3,6	(371)
		b	13,7	(2 176)	(+15,9)	(+3,4)	(1 841)	(–1,0)	(+4,6)	/
		c	86,3	2 156	+19,3	+2,1	1 779	–0,8	+3,5	(377)
S94	Interessenvertretungen sowie kirchliche und sonstige religiöse Vereinigungen (ohne Sozialwesen und Sport)	a	2,8	2 383	+21,8	+0,4	1 929	–0,8	+1,9	(454)
		b	14,4	(2 367)	(+17,9)	(+2,6)	(1 963)	(–1,3)	(+4,2)	/
		c	85,6	2 386	+22,5	+0,1	1 923	–0,7	+1,5	(463)
S95	Reparatur von Datenverarbeitungsgeräten und Gebrauchsgütern	a	0	(1 749)	(+4,9)	(+1,0)	(1 654)	(+0,2)	(+6,8)	/
		b	/	/	/	/	/	/	/	/
		c	66,5	(1 865)	(+5,3)	(+1,3)	(1 741)	(–0,5)	(+9,6)	/
S96	Erbringung von sonstigen überwiegend persönlichen Dienstleistungen	a	0,8	1 387	+5,3	+13,7	1 297	+0	+12,8	/
		b	10,5	(1 338)	(+1,4)	(+6,2)	(1 297)	(–0,5)	(+5,5)	/
		c	89,5	1 393	+5,7	+14,7	1 296	+0,1	+13,7	/

\*) Klassifikation der Wirtschaftszweige, Ausgabe 2008 (WZ 2008)



**4. Durchschnittliche Bruttonomatsverdienste der geringfügig beschäftigten Arbeitnehmerinnen und Arbeitnehmer im Produzierenden Gewerbe und im Dienstleistungsbereich\*)  
im IV. Quartal 2017 nach Wirtschaftszweigen und Geschlecht**

WZ 2008 Kode	Wirtschaftszweig	Anteil der Arbeitnehmer/-innen an übergeordneter Zusammenfassung	Bruttonomatsverdienste der geringfügig Beschäftigten		
			insgesamt		
			IV. Quartal 2017	Veränderung IV. Quartal 2017 gegenüber dem	
				Vorquartal	entsprechenden Vorjahresquartal
		%	EUR	%	
<b>B – S</b>	<b>Produzierendes Gewerbe und Dienstleistungsbereich</b>	<b>100</b>	<b>347</b>	<b>+2,7</b>	<b>+2,1</b>
<b>B – F</b>	<b>Produzierendes Gewerbe</b>	<b>11,8</b>	<b>355</b>	<b>+1,7</b>	<b>+1,7</b>
<b>B</b>	<b>Bergbau und Gewinnung von Steinen und Erden</b>	<b>0</b>	<b>355</b>	<b>–4,1</b>	<b>+9,6</b>
B05	Kohlenbergbau	–	–	–	–
B06	Gewinnung von Erdöl und Erdgas	–	–	–	–
B07	Erzbergbau	.	.	.	.
B08	Gewinnung von Steinen und Erden, sonstiger Bergbau	0	349	–5,2	+8,7
B09	Erbringung von Dienstleistungen für den Bergbau und für die Gewinnung von Steinen und Erden	.	.	.	.
<b>C</b>	<b>Verarbeitendes Gewerbe</b>	<b>8,1</b>	<b>357</b>	<b>+1,1</b>	<b>+0,8</b>
C10	Herstellung von Nahrungs- und Futtermitteln	2,5	334	+0,3	+2,5
C11	Getränkeherstellung	0,1	/	/	/
C12	Tabakverarbeitung	0	379	–7,8	+25,5
C13	Herstellung von Textilien	0,2	356	+2,6	+1,4
C14	Herstellung von Bekleidung	0,1	(380)	(+1,6)	(+3,5)
C15	Herstellung von Leder, Lederwaren und Schuhen	0	/	/	/
C16	Herstellung von Holz-, Flecht-, Korb- und Korkwaren (ohne Möbel)	0,1	/	/	/
C17	Herstellung von Papier, Pappe und Waren daraus	0,2	384	–	–
C18	Herstellung von Druckerzeugnissen; Vervielfältigung von bespielten Ton-, Bild- und Datenträgern	0,4	(329)	(+0,9)	(–14,1)
C19	Kokerei und Mineralölverarbeitung	0	363	+4,9	+19,4
C20	Herstellung von chemischen Erzeugnissen	0,2	406	+2,5	+13,1
C21	Herstellung von pharmazeutischen Erzeugnissen	0	409	–0,5	+1,2
C22	Herstellung von Gummi- und Kunststoffwaren	0,7	375	+0,3	–4,3
C23	Herstellung von Glas und Glaswaren, Keramik, Verarbeitung von Steinen und Erden	0,2	(340)	(–2,3)	(–7,1)
C24	Metallerzeugung und -bearbeitung	0,1	(356)	(+4,4)	(–4,6)
C25	Herstellung von Metallerzeugnissen	1,2	354	+1,4	–1,1
C26	Herstellung von Datenverarbeitungsgeräten, elektronischen und optischen Erzeugnissen	0,2	377	+4,4	+11,5
C27	Herstellung von elektrischen Ausrüstungen	0,3	370	+0,8	+12,1
C28	Maschinenbau	0,6	391	+4,0	–
C29	Herstellung von Kraftwagen und Kraftwagen teilen	0,1	(371)	(+2,2)	(–1,1)
C30	Sonstiger Fahrzeugbau	0	(369)	(–)	(+12,2)
C31	Herstellung von Möbeln	0,2	365	–	–3,2
C32	Herstellung von sonstigen Waren	0,4	376	–2,6	–0,3
C33	Reparatur und Installation von Maschinen und Ausrüstungen	0,3	388	+3,2	+8,1
<b>D</b>	<b>Energieversorgung</b>	<b>/</b>	<b>/</b>	<b>/</b>	<b>/</b>

\*) Klassifikation der Wirtschaftszweige, Ausgabe 2008 (WZ 2008)

Noch: **4. Durchschnittliche Bruttonomatsverdienste der geringfügig beschäftigten Arbeitnehmerinnen und Arbeitnehmer im Produzierenden Gewerbe und im Dienstleistungsbereich\*)**  
im IV. Quartal 2017 nach Wirtschaftszweigen und Geschlecht

WZ 2008 Kode	Wirtschaftszweig	Bruttonomatsverdienste der geringfügig Beschäftigten					
		Männer			Frauen		
		IV. Quartal 2017	Veränderung IV. Quartal 2017 gegenüber dem		IV. Quartal 2017	Veränderung IV. Quartal 2017 gegenüber dem	
			Vorquartal	entsprechenden Vorjahresquartal		Vorquartal	entsprechenden Vorjahresquartal
		EUR	%		EUR	%	
<b>B – S</b>	<b>Produzierendes Gewerbe und Dienstleistungsbereich</b>	<b>339</b>	<b>+2,1</b>	<b>+2,4</b>	<b>353</b>	<b>+3,2</b>	<b>+2,0</b>
<b>B – F</b>	<b>Produzierendes Gewerbe</b>	<b>356</b>	<b>+3,2</b>	<b>+2,3</b>	<b>353</b>	<b>–</b>	<b>+1,1</b>
<b>B</b>	<b>Bergbau und Gewinnung von Steinen und Erden</b>	<b>352</b>	<b>–6,1</b>	<b>+6,7</b>	<b>361</b>	<b>+0,3</b>	<b>–</b>
B05	Kohlenbergbau	–	–	–	–	–	–
B06	Gewinnung von Erdöl und Erdgas	–	–	–	–	–	–
B07	Erzbergbau	–	–	–	–	–	–
B08	Gewinnung von Steinen und Erden, sonstiger Bergbau	(346)	(–6,7)	(+5,8)	359	–	–
B09	Erbringung von Dienstleistungen für den Bergbau und für die Gewinnung von Steinen und Erden	–	–	–	–	–	–
<b>C</b>	<b>Verarbeitendes Gewerbe</b>	<b>354</b>	<b>+2,6</b>	<b>+0,3</b>	<b>358</b>	<b>–0,6</b>	<b>+1,1</b>
C10	Herstellung von Nahrungs- und Futtermitteln	341	+6,6	+9,3	332	–2,1	–
C11	Getränkeherstellung	/	/	/	(473)	(+22,2)	(+6,1)
C12	Tabakverarbeitung	(316)	(–8,1)	(–)	–	–	–
C13	Herstellung von Textilien	(314)	(–)	(–10,5)	379	+1,9	+8,3
C14	Herstellung von Bekleidung	(342)	(–7,6)	(–5,0)	(396)	(+5,6)	(+7,0)
C15	Herstellung von Leder, Lederwaren und Schuhen	(353)	(–21,6)	(+6,0)	/	/	/
C16	Herstellung von Holz-, Flecht-, Korb- und Korkwaren (ohne Möbel)	(286)	(–)	(–21,0)	/	/	/
C17	Herstellung von Papier, Pappe und Waren daraus	371	+2,2	–3,6	388	–0,8	+1,3
C18	Herstellung von Druckerzeugnissen; Vervielfältigung von bespielten Ton-, Bild- und Datenträgern	/	/	/	377	+1,6	–4,6
C19	Kokerei und Mineralölverarbeitung	371	+4,8	+33,0	/	/	/
C20	Herstellung von chemischen Erzeugnissen	391	–3,2	+4,3	415	+5,9	+20,6
C21	Herstellung von pharmazeutischen Erzeugnissen	428	+1,2	+6,5	396	–1,2	–2,0
C22	Herstellung von Gummi- und Kunststoffwaren	370	+1,6	–3,6	378	–0,8	–4,5
C23	Herstellung von Glas und Glaswaren, Keramik, Verarbeitung von Steinen und Erden	(344)	(–6,5)	(–9,0)	(336)	(+4,7)	(–4,8)
C24	Metallerzeugung und -bearbeitung	(348)	(+7,1)	(–5,7)	363	+2,3	–3,5
C25	Herstellung von Metallerzeugnissen	(343)	(+4,3)	(–3,9)	368	–2,9	+2,2
C26	Herstellung von Datenverarbeitungsgeräten, elektronischen und optischen Erzeugnissen	370	–0,3	–	383	+8,8	+4,6
C27	Herstellung von elektrischen Ausrüstungen	377	+1,9	+9,3	363	–0,5	+14,9
C28	Maschinenbau	399	+3,1	+3,6	381	+5,2	–4,0
C29	Herstellung von Kraftwagen und Kraftwagen-teilen	(360)	(+0,8)	(–3,7)	391	+5,1	+4,3
C30	Sonstiger Fahrzeugbau	(334)	(–)	(+12,8)	(407)	(–)	(+16,0)
C31	Herstellung von Möbeln	373	–	+1,9	(349)	(–1,1)	(–10,7)
C32	Herstellung von sonstigen Waren	362	–2,4	–4,0	391	–2,7	+3,4
C33	Reparatur und Installation von Maschinen und Ausrüstungen	393	+5,1	+9,2	( 378)	(–0,3)	(+6,2)
<b>D</b>	<b>Energieversorgung</b>	<b>/</b>	<b>/</b>	<b>/</b>	<b>/</b>	<b>/</b>	<b>/</b>

\*) Klassifikation der Wirtschaftszweige, Ausgabe 2008 (WZ 2008)



**Noch: 4. Durchschnittliche Bruttonomatsverdienste der geringfügig beschäftigten Arbeitnehmerinnen und Arbeitnehmer im Produzierenden Gewerbe und im Dienstleistungsbereich\*)  
im IV. Quartal 2017 nach Wirtschaftszweigen und Geschlecht**

WZ 2008 Kode	Wirtschaftszweig	Anteil der Arbeitnehmer/-innen an übergeordneter Zusammenfassung	Bruttonomatsverdienste der geringfügig Beschäftigten		
			insgesamt		
			IV. Quartal 2017	Veränderung IV. Quartal 2017 gegenüber dem	
				Vorquartal	entsprechenden Vorjahresquartal
		%	EUR	%	
<b>E</b>	<b>Wasserversorgung; Abwasser- und Abfallentsorgung und Beseitigung von Umweltverschmutzungen</b>	<b>0,2</b>	<b>372</b>	<b>-0,3</b>	<b>+8,1</b>
E36	Wasserversorgung	0	(378)	(+17,4)	(-)
E37	Abwasserentsorgung	0	387	+4,6	+7,8
E38	Sammlung, Behandlung und Beseitigung von Abfällen; Rückgewinnung	0,2	368	-3,2	+8,6
E39	Beseitigung von Umweltverschmutzungen und sonstige Entsorgung	0	377	+6,8	+3,0
<b>F</b>	<b>Baugewerbe</b>	<b>3,5</b>	<b>350</b>	<b>+3,2</b>	<b>+2,9</b>
F41	Hochbau	0,2	379	+1,6	+12,1
F42	Tiefbau	0,2	(368)	(-1,6)	(-3,7)
F43	Vorbereitende Baustellenarbeiten, Bauinstallation und sonstiges Ausbaugewerbe	3,1	347	+3,6	+2,7
<b>G – S</b>	<b>Dienstleistungsbereich</b>	<b>88,2</b>	<b>346</b>	<b>+3,0</b>	<b>+2,1</b>
<b>G</b>	<b>Handel; Instandhaltung und Reparatur von Kraftfahrzeugen</b>	<b>20,3</b>	<b>362</b>	<b>+2,3</b>	<b>+2,0</b>
G45	Handel mit Kraftfahrzeugen; Instandhaltung und Reparatur von Kraftfahrzeugen	1,0	(328)	(-4,1)	(-0,6)
G46	Großhandel (ohne Handel mit Kraftfahrzeugen)	4,0	358	+4,1	-4,5
G47	Einzelhandel (ohne Handel mit Kraftfahrzeugen)	15,3	366	+2,5	+4,3
<b>H</b>	<b>Verkehr und Lagerei</b>	<b>8,7</b>	<b>342</b>	<b>+2,7</b>	<b>-</b>
H49	Landverkehr und Transport in Rohrfernleitungen	4,3	368	+1,1	+4,0
H50	Schifffahrt	0	387	+20,9	+13,5
H51	Luftfahrt	0	351	-2,2	+2,3
H52	Lagerei sowie Erbringung von sonstigen Dienstleistungen für den Verkehr	2,3	(342)	(+4,0)	(-14,3)
H53	Post-, Kurier- und Expressdienste	2,0	(288)	(+3,6)	(-)
<b>I</b>	<b>Gastgewerbe</b>	<b>10,7</b>	<b>316</b>	<b>-1,9</b>	<b>+0,6</b>
I55	Beherbergung	2,1	331	-0,3	+0,6
I56	Gastronomie	8,6	312	-2,5	+0,3
<b>J</b>	<b>Information und Kommunikation</b>	<b>1,0</b>	<b>(316)</b>	<b>(+4,3)</b>	<b>(+10,5)</b>
J58	Verlagswesen	0,4	/	/	/
J59	Herstellung, Verleih und Vertrieb von Filmen und Fernsehprogrammen; Kinos; Tonstudios und Verlegen von Musik	0,2	320	-	-3,9
J60	Rundfunkveranstalter	0	425	+21,8	+56,8
J61	Telekommunikation	0	(419)	(+13,6)	(+12,9)
J62	Erbringung von Dienstleistungen der Informationstechnologie	0,3	354	+1,7	-0,3
J63	Informationsdienstleistungen	0	380	+0,5	-
<b>K</b>	<b>Erbringung von Finanz- und Versicherungsdienstleistungen</b>	<b>0,4</b>	<b>346</b>	<b>+1,8</b>	<b>-0,3</b>
K64	Erbringung von Finanzdienstleistungen	0,2	(316)	(+1,6)	(-1,9)
K65	Versicherungen, Rückversicherungen und Pensionskassen (ohne Sozialversicherung)	0	(373)	(+5,1)	(+0,5)
K66	Mit Finanz- und Versicherungsdienstleistungen verbundene Tätigkeiten	0,1	390	+1,0	+4,6
<b>L</b>	<b>Grundstücks- und Wohnungswesen</b>	<b>0,8</b>	<b>323</b>	<b>+3,5</b>	<b>-1,8</b>

\*) Klassifikation der Wirtschaftszweige, Ausgabe 2008 (WZ 2008)

**Noch: 4. Durchschnittliche Bruttonomatsverdienste der geringfügig beschäftigten Arbeitnehmerinnen und Arbeitnehmer im Produzierenden Gewerbe und im Dienstleistungsbereich\*)  
im IV. Quartal 2017 nach Wirtschaftszweigen und Geschlecht**

WZ 2008 Kode	Wirtschaftszweig	Bruttonomatsverdienste der geringfügig Beschäftigten					
		Männer			Frauen		
		IV. Quartal 2017	Veränderung IV. Quartal 2017 gegenüber dem		IV. Quartal 2017	Veränderung IV. Quartal 2017 gegenüber dem	
			Vorquartal	entsprechenden Vorjahresquartal		Vorquartal	entsprechenden Vorjahresquartal
		EUR	%		EUR	%	
<b>E</b>	<b>Wasserversorgung; Abwasser- und Abfallentsorgung und Beseitigung von Umweltverschmutzungen</b>	<b>374</b>	<b>+0,5</b>	<b>+17,2</b>	<b>368</b>	<b>-1,9</b>	<b>-5,9</b>
E36	Wasserversorgung	(348)	(+23,8)	(-)	/	/	/
E37	Abwasserentsorgung	(363)	(+2,3)	(+18,6)	456	+10,4	+1,8
E38	Sammlung, Behandlung und Beseitigung von Abfällen; Rückgewinnung	(378)	(-1,3)	(+17,8)	353	-5,4	-6,4
E39	Beseitigung von Umweltverschmutzungen und sonstige Entsorgung	387	+7,8	+1,0	/	/	/
<b>F</b>	<b>Baugewerbe</b>	<b>358</b>	<b>+4,4</b>	<b>+3,8</b>	<b>339</b>	<b>+2,1</b>	<b>+1,8</b>
F41	Hochbau	376	+3,9	+13,9	383	-0,5	+10,4
F42	Tiefbau	(365)	(-4,9)	(-6,6)	369	+0,8	-1,3
F43	Vorbereitende Baustellenarbeiten, Bauinstallation und sonstiges Ausbaugewerbe	(357)	(+5,0)	(+3,8)	334	+2,5	+1,2
<b>G – S</b>	<b>Dienstleistungsbereich</b>	<b>336</b>	<b>+1,8</b>	<b>+2,4</b>	<b>353</b>	<b>+3,8</b>	<b>+2,0</b>
<b>G</b>	<b>Handel; Instandhaltung und Reparatur von Kraftfahrzeugen</b>	<b>355</b>	<b>+2,3</b>	<b>+2,6</b>	<b>366</b>	<b>+2,2</b>	<b>+1,7</b>
G45	Handel mit Kraftfahrzeugen; Instandhaltung und Reparatur von Kraftfahrzeugen	(333)	(-6,7)	(-4,9)	/	/	/
G46	Großhandel (ohne Handel mit Kraftfahrzeugen)	352	+4,8	-6,6	365	+3,4	-1,9
G47	Einzelhandel (ohne Handel mit Kraftfahrzeugen)	361	+3,1	+9,4	368	+1,9	+2,2
<b>H</b>	<b>Verkehr und Lagerei</b>	<b>347</b>	<b>+2,4</b>	<b>-</b>	<b>(336)</b>	<b>(+3,7)</b>	<b>(-)</b>
H49	Landverkehr und Transport in Rohrfernleitungen	369	+1,9	+3,4	365	-1,1	+4,9
H50	Schifffahrt	428	+8,6	+3,4	(357)	(+30,3)	(-)
H51	Luftfahrt	(387)	(-1,3)	(-7,2)	247	-5,7	-8,5
H52	Lagerei sowie Erbringung von sonstigen Dienstleistungen für den Verkehr	(348)	(+2,7)	(-12,1)	/	/	/
H53	Post-, Kurier- und Expressdienste	(294)	(+1,4)	(-)	(279)	(+7,7)	(+16,7)
<b>I</b>	<b>Gastgewerbe</b>	<b>(300)</b>	<b>(-2,6)</b>	<b>(-)</b>	<b>327</b>	<b>-1,5</b>	<b>+1,2</b>
I55	Beherbergung	319	+1,3	+0,3	(336)	(-1,2)	(+0,3)
I56	Gastronomie	(297)	(-3,3)	(-)	324	-1,5	+1,3
<b>J</b>	<b>Information und Kommunikation</b>	<b>(311)</b>	<b>(+6,9)</b>	<b>(+14,8)</b>	<b>(320)</b>	<b>(+1,9)</b>	<b>(+6,3)</b>
J58	Verlagswesen	(253)	(+6,3)	(-)	/	/	/
J59	Herstellung, Verleih und Vertrieb von Filmen und Fernsehprogrammen; Kinos; Tonstudios und Verlegen von Musik	321	+1,9	-5,9	(319)	(-1,8)	(-2,1)
J60	Rundfunkveranstalter	377	+7,7	-	(469)	(+35,5)	(-)
J61	Telekommunikation	(384)	(+7,3)	(+6,1)	525	-	+37,4
J62	Erbringung von Dienstleistungen der Informationstechnologie	(373)	(+7,8)	(+9,1)	337	-3,7	-8,9
J63	Informationsdienstleistungen	(385)	(-)	(-)	379	-2,3	-
<b>K</b>	<b>Erbringung von Finanz- und Versicherungsdienstleistungen</b>	<b>365</b>	<b>-0,3</b>	<b>+10,6</b>	<b>(335)</b>	<b>(+3,1)</b>	<b>(-6,4)</b>
K64	Erbringung von Finanzdienstleistungen	/	/	/	(313)	(+3,0)	(-9,3)
K65	Versicherungen, Rückversicherungen und Pensionskassen (ohne Sozialversicherung)	(356)	(-)	(-)	402	+3,9	-1,0
K66	Mit Finanz- und Versicherungsdienstleistungen verbundene Tätigkeiten	399	+0,5	+4,2	379	+2,2	+3,8
<b>L</b>	<b>Grundstücks- und Wohnungswesen</b>	<b>335</b>	<b>+4,4</b>	<b>+0,3</b>	<b>(312)</b>	<b>(+2,6)</b>	<b>(-3,7)</b>

\*) Klassifikation der Wirtschaftszweige, Ausgabe 2008 (WZ 2008)

**Noch: 4. Durchschnittliche Bruttonomatsverdienste der geringfügig beschäftigten Arbeitnehmerinnen und Arbeitnehmer im Produzierenden Gewerbe und im Dienstleistungsbereich\*)  
im IV. Quartal 2017 nach Wirtschaftszweigen und Geschlecht**

WZ 2008 Kode	Wirtschaftszweig	Anteil der Arbeitnehmer/-innen an übergeordneter Zusammenfassung	Bruttonomatsverdienste der geringfügig Beschäftigten		
			insgesamt		
			IV. Quartal 2017	Veränderung IV. Quartal 2017 gegenüber dem	
				Vorquartal	entsprechenden Vorjahresquartal
		%	EUR	%	
<b>M</b>	<b>Erbringung von freiberuflichen, wissenschaftlichen und technischen Dienstleistungen</b>	<b>4,8</b>	<b>334</b>	<b>+1,8</b>	<b>+0,6</b>
M69	Rechts- und Steuerberatung, Wirtschaftsprüfung	1,5	358	+3,5	+2,6
M70	Verwaltung und Führung von Unternehmen und Betrieben; Unternehmensberatung	1,0	364	-2,2	-1,1
M71	Architektur- und Ingenieurbüros; technische, physikalische und chemische Untersuchung	1,1	/	/	/
M72	Forschung und Entwicklung	0,2	402	+6,9	-2,7
M73	Werbung und Marktforschung	0,7	224	-0,4	-28,9
M74	Sonstige freiberufliche, wissenschaftliche und technische Tätigkeiten	0,2	/	/	/
M75	Veterinärwesen	0,1	/	/	/
<b>N</b>	<b>Erbringung von sonstigen wirtschaftlichen Dienstleistungen</b>	<b>16,0</b>	<b>343</b>	<b>+2,4</b>	<b>-1,2</b>
N77	Vermietung von beweglichen Sachen	0,3	368	+1,9	+0,5
N78	Vermittlung und Überlassung von Arbeitskräften	1,9	(329)	(+0,6)	(-11,8)
N79	Reisebüros, Reiseveranstalter und Erbringung sonstiger Reservierungsdienstleistungen	0,3	333	-0,3	-10,2
N80	Wach- und Sicherheitsdienste sowie Detekteien	1,2	(325)	(-)	(-0,3)
N81	Gebäudebetreuung; Garten- und Landschaftsbau	10,9	349	+2,9	+0,9
N82	Erbringung von wirtschaftlichen Dienstleistungen für Unternehmen und Privatpersonen a. n. g.	1,4	(330)	(+3,8)	(-1,5)
<b>O</b>	<b>Öffentliche Verwaltung, Verteidigung; Sozialversicherung</b>	<b>0,9</b>	<b>272</b>	<b>-</b>	<b>+1,9</b>
<b>P</b>	<b>Erziehung und Unterricht</b>	<b>5,3</b>	<b>339</b>	<b>+3,4</b>	<b>+8,7</b>
<b>Q</b>	<b>Gesundheits- und Sozialwesen</b>	<b>12,5</b>	<b>393</b>	<b>+8,9</b>	<b>+1,8</b>
Q86	Gesundheitswesen	4,0	369	+7,9	+1,1
Q87	Heime (ohne Erholungs- und Ferienheime)	3,4	(436)	(+14,4)	(+2,8)
Q88	Sozialwesen (ohne Heime)	5,1	383	+6,1	+2,4
<b>R</b>	<b>Kunst, Unterhaltung und Erholung</b>	<b>2,8</b>	<b>298</b>	<b>+7,2</b>	<b>+2,4</b>
R90	Kreative, künstlerische und unterhaltende Tätigkeiten	0,3	(330)	(-)	(+5,8)
R91	Bibliotheken, Archive, Museen, botanische und zoologische Gärten	0	(337)	(+4,0)	(-6,4)
R92	Spiel-, Wett- und Lotteriewesen	0,2	375	+7,4	+4,7
R93	Erbringung von Dienstleistungen des Sports, der Unterhaltung und der Erholung	2,3	(286)	(+4,8)	(+2,1)
<b>S</b>	<b>Erbringung von sonstigen Dienstleistungen</b>	<b>4,0</b>	<b>(313)</b>	<b>(-0,6)</b>	<b>(+0,3)</b>
S94	Interessenvertretungen sowie kirchliche und sonstige religiöse Vereinigungen (ohne Sozialwesen und Sport)	/	/	/	/
S95	Reparatur von Datenverarbeitungsgeräten und Gebrauchsgütern	0	(322)	(-11,3)	(+4,5)
S96	Erbringung von sonstigen überwiegend persönlichen Dienstleistungen	1,3	338	-1,7	-0,3

\*) Klassifikation der Wirtschaftszweige, Ausgabe 2008 (WZ 2008)

**Noch: 4. Durchschnittliche Bruttonomatsverdienste der geringfügig beschäftigten Arbeitnehmerinnen und Arbeitnehmer im Produzierenden Gewerbe und im Dienstleistungsbereich\*)  
im IV. Quartal 2017 nach Wirtschaftszweigen und Geschlecht**

WZ 2008 Kode	Wirtschaftszweig	Bruttonomatsverdienste der geringfügig Beschäftigten					
		Männer			Frauen		
		IV. Quartal 2017	Veränderung IV. Quartal 2017 gegenüber dem		IV. Quartal 2017	Veränderung IV. Quartal 2017 gegenüber dem	
			Vorquartal	entsprechenden Vorjahresquartal		Vorquartal	entsprechenden Vorjahresquartal
		EUR	%		EUR	%	
<b>M</b>	<b>Erbringung von freiberuflichen, wissenschaftlichen und technischen Dienstleistungen</b>	<b>(319)</b>	<b>(-1,2)</b>	<b>(+0,9)</b>	<b>345</b>	<b>+4,2</b>	<b>+0,6</b>
M69	Rechts- und Steuerberatung, Wirtschaftsprüfung	376	+4,7	+9,3	354	+3,5	+1,1
M70	Verwaltung und Führung von Unternehmen und Betrieben; Unternehmensberatung	367	-2,7	-2,1	362	-1,4	-0,5
M71	Architektur- und Ingenieurbüros; technische, physikalische und chemische Untersuchung	/	/	/	370	+3,9	+3,4
M72	Forschung und Entwicklung	402	+2,6	-4,3	401	+12,0	-0,5
M73	Werbung und Marktforschung	221	-1,3	-31,6	228	+1,3	-26,0
M74	Sonstige freiberufliche, wissenschaftliche und technische Tätigkeiten	/	/	/	(294)	(-)	(-)
M75	Veterinärwesen	/	/	/	463	+29,7	-
<b>N</b>	<b>Erbringung von sonstigen wirtschaftlichen Dienstleistungen</b>	<b>340</b>	<b>+1,2</b>	<b>-2,9</b>	<b>345</b>	<b>+3,3</b>	<b>-</b>
N77	Vermietung von beweglichen Sachen	(365)	(+1,4)	(-0,8)	376	+3,3	+5,6
N78	Vermittlung und Überlassung von Arbeitskräften	(328)	(-0,9)	(-18,8)	330	+2,2	+7,5
N79	Reisebüros, Reiseveranstalter und Erbringung sonstiger Reservierungsdienstleistungen	349	+0,6	-6,4	323	-0,6	-12,7
N80	Wach- und Sicherheitsdienste sowie Detekteien	(331)	(-)	(-)	/	/	/
N81	Gebäudebetreuung; Garten- und Landschaftsbau	346	+0,9	+3,3	350	+3,6	-
N82	Erbringung von wirtschaftlichen Dienstleistungen für Unternehmen und Privatpersonen a. n. g.	328	+4,1	-0,9	(333)	(+3,7)	(-1,2)
<b>O</b>	<b>Öffentliche Verwaltung, Verteidigung; Sozialversicherung</b>	<b>265</b>	<b>-</b>	<b>+1,9</b>	<b>276</b>	<b>-</b>	<b>+1,1</b>
<b>P</b>	<b>Erziehung und Unterricht</b>	<b>339</b>	<b>+3,4</b>	<b>+8,0</b>	<b>339</b>	<b>+3,4</b>	<b>+9,7</b>
<b>Q</b>	<b>Gesundheits- und Sozialwesen</b>	<b>375</b>	<b>+7,4</b>	<b>+2,7</b>	<b>399</b>	<b>+9,6</b>	<b>+1,8</b>
Q86	Gesundheitswesen	355	+10,9	-1,4	375	+6,8	+2,5
Q87	Heime (ohne Erholungs- und Ferienheime)	(384)	(+6,4)	(+0,5)	(448)	(+16,4)	(+3,5)
Q88	Sozialwesen (ohne Heime)	388	+5,4	+7,8	382	+6,4	+1,1
<b>R</b>	<b>Kunst, Unterhaltung und Erholung</b>	<b>(289)</b>	<b>(+4,7)</b>	<b>(-1,0)</b>	<b>305</b>	<b>+8,9</b>	<b>+5,2</b>
R90	Kreative, künstlerische und unterhaltende Tätigkeiten	(320)	(+11,1)	(+5,3)	(336)	(-)	(+5,7)
R91	Bibliotheken, Archive, Museen, botanische und zoologische Gärten	/	/	/	(376)	(+12,6)	(+0,5)
R92	Spiel-, Wett- und Lotteriewesen	376	+11,9	+4,2	(374)	(+5,1)	(+4,5)
R93	Erbringung von Dienstleistungen des Sports, der Unterhaltung und der Erholung	(280)	(+3,7)	(-1,8)	292	+5,8	+6,2
<b>S</b>	<b>Erbringung von sonstigen Dienstleistungen</b>	<b>(300)</b>	<b>(-0,7)</b>	<b>(+1,4)</b>	<b>(319)</b>	<b>(-0,6)</b>	<b>(-0,3)</b>
S94	Interessenvertretungen sowie kirchliche und sonstige religiöse Vereinigungen (ohne Sozialwesen und Sport)	/	/	/	/	/	/
S95	Reparatur von Datenverarbeitungsgeräten und Gebrauchsgütern	/	/	/	(369)	(+2,2)	(-1,9)
S96	Erbringung von sonstigen überwiegend persönlichen Dienstleistungen	(317)	(-2,8)	(+1,6)	348	-1,1	-0,9

\*) Klassifikation der Wirtschaftszweige, Ausgabe 2008 (WZ 2008)

**5. Durchschnittliche Verdienste und Arbeitszeiten der Arbeitnehmerinnen und Arbeitnehmer  
im Produzierenden Gewerbe und im Dienstleistungsbereich\*) im IV. Quartal 2017  
nach Geschlecht und statistischen Leistungsgruppen  
5.1 Vollzeitbeschäftigte nach Wirtschaftszweigen**

Geschlecht Leistungs- gruppe	Anteil der Arbeit- nehmer/- innen an über- geordneter Zusammen- fassung	Bezahlte Wochenarbeitszeit			Bruttostundenverdienst					
					insgesamt			ohne Sonderzahlungen		
		IV. Quartal 2017	Veränderung IV. Quartal 2017 gegenüber dem		IV. Quartal 2017	Veränderung IV. Quartal 2017 gegenüber dem		IV. Quartal 2017	Veränderung IV. Quartal 2017 gegenüber dem	
			Vorquartal	entsprechen- den Vorjahres- quartal		Vorquartal	entsprechen- den Vorjahres- quartal		Vorquartal	entsprechen- den Vorjahres- quartal
	%	Stunden		%	EUR		%	EUR		%

**B – S Produzierendes Gewerbe und Dienstleistungsbereich**

<b>Insgesamt</b>	<b>100</b>	<b>39,1</b>	<b>-0,1</b>	<b>+0,1</b>	<b>26,75</b>	<b>+13,2</b>	<b>-0,5</b>	<b>22,78</b>	<b>+0,6</b>	<b>+0,8</b>
1	12,0	39,5	-	+0,3	48,61	+8,8	-0	41,14	-0	+1,7
2	24,3	39,2	-	-	31,66	+14,2	-0,1	26,90	+0,8	+2,2
3	45,0	39,1	-	+0,3	22,31	+15,4	+1,4	18,94	+0,6	+1,7
4	13,2	39,1	-	-	17,70	+12,6	+1,0	15,39	+0,7	+1,8
5	5,5	38,2	-0,5	+0,8	14,25	+10,1	-1,0	12,71	+1,0	+0,1
<b>Männer</b>	<b>70,2</b>	<b>39,2</b>	<b>-0,3</b>	<b>-</b>	<b>27,96</b>	<b>+12,4</b>	<b>-0,5</b>	<b>23,82</b>	<b>+0,5</b>	<b>+0,8</b>
1	13,2	39,5	-	+0,3	51,61	+8,9	+0,5	43,17	-0	+2,1
2	24,0	39,3	-	+0,3	32,85	+13,4	-0,3	27,94	+0,8	+1,9
3	43,2	39,2	-0,3	-	22,92	+14,3	+1,9	19,60	+0,7	+2,1
4	14,4	39,3	-	-0,3	17,95	+12,3	+0,7	15,67	+0,8	+1,6
5	5,2	38,4	-0,5	+0,8	14,39	+9,1	+0,2	12,93	+1,1	+1,0
<b>Frauen</b>	<b>29,8</b>	<b>38,8</b>	<b>-</b>	<b>-</b>	<b>23,86</b>	<b>+15,7</b>	<b>-0,6</b>	<b>20,29</b>	<b>+0,6</b>	<b>+0,8</b>
1	9,3	39,6	-0,3	-	38,67	+8,7	-1,2	34,42	+0,3	+1,0
2	25,0	39,1	+0,3	-	28,96	+16,4	+0,2	24,54	+0,9	+2,7
3	49,2	38,7	-0,3	-	21,05	+18,3	+0,6	17,56	+0,5	+1,2
4	10,4	38,5	-	+0,5	16,86	+13,7	+1,8	14,45	+0,2	+2,5
5	6,1	38,0	+0,3	+1,3	13,97	+12,4	-3,3	12,26	+0,7	-2,0

**B – F Produzierendes Gewerbe**

<b>Insgesamt</b>	<b>33,5</b>	<b>38,6</b>	<b>-0,1</b>	<b>+0,2</b>	<b>28,34</b>	<b>+14,6</b>	<b>+1,0</b>	<b>23,75</b>	<b>+1,0</b>	<b>+1,4</b>
1	12,1	38,7	-	-0,3	50,94	+11,4	+1,3	42,33	+0,4	+2,2
2	20,7	38,7	-	+0,5	32,90	+15,0	-1,3	27,43	+0,7	-0,7
3	45,3	38,5	-0,3	-	24,30	+15,5	+2,9	20,48	+1,1	+2,8
4	16,0	38,5	-	+0,5	20,64	+16,0	+1,3	17,36	+1,1	+1,3
5	5,9	38,2	-0,3	+1,3	17,41	+13,3	-0,9	14,87	+1,3	+0,3
<b>Männer</b>	<b>85,5</b>	<b>38,7</b>	<b>-</b>	<b>+0,3</b>	<b>28,95</b>	<b>+14,4</b>	<b>+1,0</b>	<b>24,28</b>	<b>+1,0</b>	<b>+1,3</b>
1	12,6	38,7	-	-0,5	51,48	+11,3	+1,4	42,74	+0,4	+2,2
2	21,1	38,8	-0,3	+0,3	33,05	+14,6	-1,6	27,63	+0,6	-0,8
3	45,9	38,6	-0,3	-	24,65	+15,5	+3,3	20,78	+1,2	+3,1
4	15,8	38,7	-	+0,5	21,07	+16,0	+1,4	17,74	+1,2	+1,3
5	4,5	38,3	-0,5	+0,8	17,84	+12,0	+0,1	15,33	+1,4	+1,4
<b>Frauen</b>	<b>14,5</b>	<b>37,9</b>	<b>-</b>	<b>+0,8</b>	<b>24,65</b>	<b>+15,8</b>	<b>+1,2</b>	<b>20,57</b>	<b>+0,8</b>	<b>+1,4</b>
1	9,1	38,0	-	-	46,43	+12,1	+0,4	38,91	+0,2	+2,4
2	18,4	37,8	-	+0,3	31,83	+17,3	+0,4	25,99	+0,7	-0,3
3	41,7	38,1	+0,3	+0,5	21,99	+15,9	+1,1	18,53	+0,8	+1,1
4	17,2	37,6	-	+0,8	18,25	+15,5	-0,5	15,22	+0,3	-0,3
5	13,7	37,8	-	+1,9	16,58	+16,7	-3,2	13,95	+1,2	-2,7

**B Bergbau und Gewinnung von Steinen und Erden**

<b>Insgesamt</b>	<b>0,3</b>	<b>41,9</b>	<b>+0,5</b>	<b>+0,3</b>	<b>30,56</b>	<b>+21,5</b>	<b>+7,8</b>	<b>25,03</b>	<b>+1,2</b>	<b>+6,7</b>
1	4,4	39,7	+0,3	+0,3	56,35	+20,3	+7,4	46,43	+1,1	+3,3
2	30,8	41,7	+0,2	+0,7	35,32	+19,4	+6,4	29,27	+0,5	+5,2
3	50,7	42,2	+0,7	-0,2	26,65	+23,7	+9,1	21,61	+2,0	+9,1
4	13,0	42,4	+0,7	+1,4	(27,16)	(+22,5)	(+6,8)	(22,24)	(+2,4)	(+4,9)
5	1,1	41,3	-1,9	-4,6	22,11	+21,5	-	17,52	-	+5,5
<b>Männer</b>	<b>96,4</b>	<b>42,0</b>	<b>+0,5</b>	<b>+0,2</b>	<b>30,64</b>	<b>+21,5</b>	<b>+7,7</b>	<b>25,09</b>	<b>+1,3</b>	<b>+6,6</b>
1	4,4	39,8	+0,3	+0,5	56,75	+20,7	+7,5	46,68	+1,3	+3,4
2	30,3	41,8	+0,2	+0,7	35,56	+19,7	+6,3	29,43	+0,5	+5,1
3	50,8	42,3	+0,7	-	26,71	+23,6	+8,8	21,69	+2,1	+8,9
4	13,4	42,4	+0,7	+1,4	(27,17)	(+22,3)	(+6,8)	(22,27)	(+2,4)	(+4,9)
5	1,1	41,5	-1,7	-4,6	22,09	+21,0	-	17,53	-0,1	+5,5
<b>Frauen</b>	<b>3,6</b>	<b>40,0</b>	<b>+0,8</b>	<b>-0,7</b>	<b>28,33</b>	<b>+20,7</b>	<b>+9,6</b>	<b>23,15</b>	<b>+0,1</b>	<b>+7,4</b>
1	4,4	39,3	+1,0	-	45,79	+9,6	+4,1	39,77	-4,7	+0,6
2	44,8	39,5	-0,3	-0,5	30,71	+14,8	+5,4	26,19	-0,2	+4,2
3	48,0	40,7	+1,8	-0,5	24,91	+27,7	+14,4	19,22	-0,4	+11,4
4	1,7	39,9	+0,3	-	23,12	+39,4	+7,5	(17,43)	(+5,1)	(+4,2)
5	1,0	37,4	-0,3	-0,8	22,78	+35,1	+7,0	17,27	+2,4	+7,6

\*) Klassifikation der Wirtschaftszweige, Ausgabe 2008 (WZ 2008)

Noch: **5. Durchschnittliche Verdienste und Arbeitszeiten der Arbeitnehmerinnen und Arbeitnehmer im Produzierenden Gewerbe und im Dienstleistungsbereich\*) im IV. Quartal 2017 nach Geschlecht und statistischen Leistungsgruppen**

Noch: **5.1 Vollzeitbeschäftigte nach Wirtschaftszweigen**

Geschlecht <div>Leistungs- gruppe</div>	Anteil der Arbeit- nehmer/ -innen an über- geordneter Zusammen- fassung	Bruttomonatsverdienst						Sonder- zahlungen	
		insgesamt				ohne Sonderzahlungen			
		IV. Quartal 2017	Veränderung IV. Quartal 2017 gegenüber dem		IV. Quartal 2017	Veränderung IV. Quartal 2017 gegenüber dem			
			Vorquartal	entsprechen- den Vorjahres- quartal		Vorquartal	entsprechen- den Vorjahres- quartal		
			%	EUR		%	EUR		

**B – S Produzierendes Gewerbe und Dienstleistungsbereich**

Insgesamt	100	4 546	+13,1	-0,5	3 871	+0,5	+0,8	675
1	12,0	8 348	+8,8	+0,2	7 066	-0	+2,0	(1 282)
2	24,3	5 395	+14,3	+0	4 583	+0,7	+2,3	812
3	45,0	3 786	+15,3	+1,4	3 214	+0,5	+1,8	572
4	13,2	3 010	+12,7	+0,9	2 616	+0,7	+1,7	394
5	5,5	2 368	+9,7	-0,1	2 111	+0,6	+0,9	(257)
Männer	70,2	4 766	+12,2	-0,4	4 061	+0,5	+0,8	705
1	13,2	8 854	+8,8	+0,8	7 407	-0	+2,4	/
2	24,0	5 607	+13,4	-0,2	4 767	+0,7	+2,1	839
3	43,2	3 904	+14,1	+1,9	3 338	+0,5	+2,1	565
4	14,4	3 068	+12,3	+0,5	2 677	+0,8	+1,3	391
5	5,2	2 400	+8,5	+0,9	2 155	+0,6	+1,6	(244)
Frauen	29,8	4 027	+15,7	-0,5	3 423	+0,6	+1,0	604
1	9,3	6 662	+8,7	-1,0	5 929	+0,2	+1,2	(733)
2	25,0	4 915	+16,4	+0,1	4 165	+0,9	+2,6	750
3	49,2	3 543	+18,3	+0,6	2 956	+0,4	+1,3	587
4	10,4	2 821	+13,8	+2,3	2 417	+0,3	+3,0	404
5	6,1	2 304	+12,4	-2,1	2 021	+0,6	-0,8	(283)

**B – F Produzierendes Gewerbe**

Insgesamt	33,5	4 747	+14,4	+1,3	3 979	+0,9	+1,6	768
1	12,1	8 554	+11,3	+1,0	7 108	+0,4	+1,9	(1 446)
2	20,7	5 531	+14,9	-0,9	4 611	+0,6	-0,3	920
3	45,3	4 069	+15,3	+3,0	3 429	+0,9	+2,8	639
4	16,0	3 453	+15,9	+1,8	2 903	+1,0	+1,7	549
5	5,9	2 887	+13,0	+0,5	2 464	+0,9	+1,5	(422)
Männer	85,5	4 863	+14,2	+1,1	4 079	+0,8	+1,5	784
1	12,6	8 664	+11,2	+1,1	7 193	+0,4	+1,9	(1 471)
2	21,1	5 576	+14,5	-1,2	4 662	+0,6	-0,4	914
3	45,9	4 135	+15,1	+3,3	3 485	+0,9	+3,1	650
4	15,8	3 540	+16,0	+1,8	2 981	+1,2	+1,6	559
5	4,5	2 970	+11,4	+0,9	2 553	+0,8	+2,2	(417)
Frauen	14,5	4 060	+15,9	+1,9	3 388	+0,9	+2,2	672
1	9,1	7 661	+12,1	+0,4	6 420	+0,2	+2,4	(1 242)
2	18,4	5 225	+17,2	+0,6	4 267	+0,6	-0	958
3	41,7	3 640	+16,2	+1,6	3 068	+1,0	+1,6	(573)
4	17,2	2 983	+15,5	+0,3	2 487	+0,3	+0,4	(496)
5	13,7	2 724	+16,8	-1,4	2 291	+1,3	-1,0	(432)

**B Bergbau und Gewinnung von Steinen und Erden**

Insgesamt	0,3	5 570	+22,1	+8,1	4 561	+1,7	+7,0	1 008
1	4,4	9 732	+20,6	+7,8	8 018	+1,3	+3,7	1 714
2	30,8	6 399	+19,7	+7,3	5 303	+0,7	+6,0	1 096
3	50,7	4 887	+24,5	+8,9	3 962	+2,7	+8,9	925
4	13,0	4 998	+23,1	+8,2	4 094	+3,0	+6,3	(904)
5	1,1	3 969	+19,3	+16,2	3 145	-1,8	+0,7	824
Männer	96,4	5 594	+22,1	+8,0	4 581	+1,7	+6,9	1 012
1	4,4	9 804	+21,0	+7,9	8 064	+1,5	+3,8	1 740
2	30,3	6 461	+20,0	+7,2	5 347	+0,8	+6,0	1 114
3	50,8	4 904	+24,3	+8,6	3 982	+2,8	+8,7	922
4	13,4	5 003	+23,0	+8,2	4 099	+3,0	+6,3	(904)
5	1,1	3 978	+18,8	+16,6	3 157	-1,9	+0,6	821
Frauen	3,6	4 930	+21,6	+9,0	4 027	+0,8	+6,8	903
1	4,4	7 816	+10,6	+4,1	6 787	-3,9	+0,6	(1 028)
2	44,8	5 272	+14,5	+4,8	4 495	-0,5	+3,6	(777)
3	48,0	4 404	+30,0	+13,8	3 398	+1,5	+10,8	1 006
4	1,7	4 013	+39,9	+7,8	(3 025)	(+5,4)	(+4,5)	988
5	1,0	3 705	+34,8	+6,2	2 808	+2,2	+6,8	897

\*) Klassifikation der Wirtschaftszweige, Ausgabe 2008 (WZ 2008)

Noch: **5. Durchschnittliche Verdienste und Arbeitszeiten der Arbeitnehmerinnen und Arbeitnehmer im Produzierenden Gewerbe und im Dienstleistungsbereich\*) im IV. Quartal 2017 nach Geschlecht und statistischen Leistungsgruppen**

Noch: **5.1 Vollzeitbeschäftigte nach Wirtschaftszweigen**

Geschlecht Leistungs- gruppe	Anteil der Arbeit- nehmer/- innen an über- geordneter Zusammen- fassung	Bezahlte Wochenarbeitszeit			Bruttostundenverdienst					
					insgesamt			ohne Sonderzahlungen		
		IV. Quartal 2017	Veränderung IV. Quartal 2017 gegenüber dem		IV. Quartal 2017	Veränderung IV. Quartal 2017 gegenüber dem		IV. Quartal 2017	Veränderung IV. Quartal 2017 gegenüber dem	
			Vorquartal	entsprechen- den Vorjahres- quartal		Vorquartal	entsprechen- den Vorjahres- quartal		Vorquartal	entsprechen- den Vorjahres- quartal
	%	Stunden	%		EUR	%		EUR	%	

noch: **B Bergbau und Gewinnung von Steinen und Erden**

**B05 Kohlenbergbau**

Insgesamt	0,2	41,7	+0,2	+0,5	31,61	+22,2	+5,8	26,03	+1,9	+5,7
1	3,1	40,0	+0,3	+0,5	53,23	+14,2	+2,6	45,71	-1,1	+0
2	35,2	41,9	+0,5	+1,0	34,92	+18,7	+6,2	29,29	+0,5	+6,1
3	50,3	41,9	-	+0,5	28,00	+26,1	+7,0	22,62	+3,3	+7,3
4	11,0	40,9	+0,5	-0,2	31,76	+24,7	+2,3	26,03	+3,9	+2,8
5	0,4	39,3	-0,3	-0,8	28,62	+21,9	+1,6	23,00	-1,2	-0,2
Männer	96,6	41,8	+0,2	+0,5	31,75	+22,4	+5,7	26,14	+2,0	+5,7
1	3,1	40,0	+0,3	+0,5	53,45	+14,4	+2,2	45,77	-1,1	-0,4
2	34,6	42,0	+0,5	+1,0	35,19	+19,0	+6,1	29,46	+0,6	+6,0
3	50,6	41,9	-	+0,2	28,12	+26,1	+6,8	22,73	+3,4	+7,2
4	11,3	40,9	+0,5	-0,2	31,81	+24,7	+2,3	26,07	+3,8	+2,8
5	0,4	39,3	-0,3	-0,8	28,62	+21,9	+1,0	23,00	-1,2	-0,7
Frauen	3,4	39,9	-	+0,3	27,21	+17,5	+4,5	22,86	+0,2	+3,4
1	1,9	40,0	-	-	(43,02)	(+0,8)	(+9,3)	(42,82)	(+0,4)	(+9,3)
2	52,3	39,7	-	-0,3	29,61	+12,5	+4,1	25,69	-0,5	+3,6
3	44,2	40,1	-0,2	+0,5	23,88	+24,9	+7,7	18,88	-0,3	+7,0
4	1,7	40,0	+0,5	+1,0	(23,63)	(+37,8)	(+5,8)	(18,27)	(+6,5)	(+4,5)
5	-	-	-	-	-	-	-	-	-	-

**B06 Gewinnung von Erdöl und Erdgas**

Insgesamt	-	-	-	-	-	-	-	-	-	-
1	-	-	-	-	-	-	-	-	-	-
2	-	-	-	-	-	-	-	-	-	-
3	-	-	-	-	-	-	-	-	-	-
4	-	-	-	-	-	-	-	-	-	-
5	-	-	-	-	-	-	-	-	-	-
Männer	-	-	-	-	-	-	-	-	-	-
1	-	-	-	-	-	-	-	-	-	-
2	-	-	-	-	-	-	-	-	-	-
3	-	-	-	-	-	-	-	-	-	-
4	-	-	-	-	-	-	-	-	-	-
5	-	-	-	-	-	-	-	-	-	-
Frauen	-	-	-	-	-	-	-	-	-	-
1	-	-	-	-	-	-	-	-	-	-
2	-	-	-	-	-	-	-	-	-	-
3	-	-	-	-	-	-	-	-	-	-
4	-	-	-	-	-	-	-	-	-	-
5	-	-	-	-	-	-	-	-	-	-

**B07 Erzbergbau**

Insgesamt	.	.	.	.	.	.	.	.	.	.
1	.	.	.	.	.	.	.	.	.	.
2	.	.	.	.	.	.	.	.	.	.
3	.	.	.	.	.	.	.	.	.	.
4	.	.	.	.	.	.	.	.	.	.
5	.	.	.	.	.	.	.	.	.	.
Männer	.	.	.	.	.	.	.	.	.	.
1	.	.	.	.	.	.	.	.	.	.
2	.	.	.	.	.	.	.	.	.	.
3	.	.	.	.	.	.	.	.	.	.
4	.	.	.	.	.	.	.	.	.	.
5	.	.	.	.	.	.	.	.	.	.
Frauen	.	.	.	.	.	.	.	.	.	.
1	-	-	-	-	-	-	-	-	-	-
2	.	.	.	.	.	.	.	.	.	.
3	.	.	.	.	.	.	.	.	.	.
4	-	-	-	-	-	-	-	-	-	-
5	-	-	-	-	-	-	-	-	-	-

\*) Klassifikation der Wirtschaftszweige, Ausgabe 2008 (WZ 2008)

Noch: **5. Durchschnittliche Verdienste und Arbeitszeiten der Arbeitnehmerinnen und Arbeitnehmer im Produzierenden Gewerbe und im Dienstleistungsbereich\*) im IV. Quartal 2017 nach Geschlecht und statistischen Leistungsgruppen**

Noch: **5.1 Vollzeitbeschäftigte nach Wirtschaftszweigen**

Geschlecht <div>Leistungs- gruppe</div>	Anteil der Arbeit- nehmer/ -innen an über- geordneter Zusammen- fassung	Bruttomonatsverdienst						Sonder- zahlungen	
		insgesamt				ohne Sonderzahlungen			
		IV. Quartal 2017	Veränderung IV. Quartal 2017 gegenüber dem		IV. Quartal 2017	Veränderung IV. Quartal 2017 gegenüber dem			
			Vorquartal	entsprechen- den Vorjahres- quartal		Vorquartal	entsprechen- den Vorjahres- quartal		
%	EUR	%		EUR	%		EUR		

noch: **B Bergbau und Gewinnung von Steinen und Erden**

B05 Kohlenbergbau

Insgesamt	0,2	5 727	+22,4	+6,3	4 717	+2,1	+6,2	1 010
1	3,1	9 242	+14,3	+3,0	7 935	-0,9	+0,3	1 307
2	35,2	6 356	+19,1	+7,2	5 330	+0,9	+7,0	1 026
3	50,3	5 095	+26,0	+7,4	4 115	+3,2	+7,7	980
4	11,0	5 646	+25,4	+2,1	4 627	+4,4	+2,6	1 019
5	0,4	4 886	+21,7	+0,8	3 925	-1,4	-1,0	(960)
Männer	96,6	5 762	+22,6	+6,2	4 743	+2,2	+6,1	1 019
1	3,1	9 278	+14,6	+2,5	7 945	-0,9	-0	1 333
2	34,6	6 422	+19,5	+7,0	5 377	+1,1	+6,9	(1 044)
3	50,6	5 124	+26,1	+7,2	4 141	+3,4	+7,6	983
4	11,3	5 654	+25,3	+2,1	4 635	+4,4	+2,6	1 019
5	0,4	4 886	+21,7	+0,2	3 925	-1,4	-1,5	(960)
Frauen	3,4	4 717	+17,4	+4,7	3 962	+0	+3,6	(755)
1	1,9	(7 485)	(+0,8)	(+9,3)	(7 451)	(+0,4)	(+9,3)	/
2	52,3	5 105	+12,4	+3,8	4 428	-0,7	+3,3	(677)
3	44,2	4 164	+24,6	+8,3	3 293	-0,5	+7,6	871
4	1,7	(4 108)	(+38,5)	(+6,8)	(3 176)	(+7,1)	(+5,4)	931
5	-	-	-	-	-	-	-	-

B06 Gewinnung von Erdöl und Erdgas

Insgesamt	-	-	-	-	-	-	-	-
1	-	-	-	-	-	-	-	-
2	-	-	-	-	-	-	-	-
3	-	-	-	-	-	-	-	-
4	-	-	-	-	-	-	-	-
5	-	-	-	-	-	-	-	-
Männer	-	-	-	-	-	-	-	-
1	-	-	-	-	-	-	-	-
2	-	-	-	-	-	-	-	-
3	-	-	-	-	-	-	-	-
4	-	-	-	-	-	-	-	-
5	-	-	-	-	-	-	-	-
Frauen	-	-	-	-	-	-	-	-
1	-	-	-	-	-	-	-	-
2	-	-	-	-	-	-	-	-
3	-	-	-	-	-	-	-	-
4	-	-	-	-	-	-	-	-
5	-	-	-	-	-	-	-	-

B07 Erzbergbau

Insgesamt	.	.	.	.	.	.	.	.
1	.	.	.	.	.	.	.	.
2	.	.	.	.	.	.	.	.
3	.	.	.	.	.	.	.	.
4	.	.	.	.	.	.	.	.
5	.	.	.	.	.	.	.	.
Männer	.	.	.	.	.	.	.	.
1	.	.	.	.	.	.	.	.
2	.	.	.	.	.	.	.	.
3	.	.	.	.	.	.	.	.
4	.	.	.	.	.	.	.	.
5	.	.	.	.	.	.	.	.
Frauen	.	.	.	.	.	.	.	.
1	-	-	-	-	-	-	-	-
2	.	.	.	.	.	.	.	.
3	.	.	.	.	.	.	.	.
4	-	-	-	-	-	-	-	-
5	-	-	-	-	-	-	-	-

\*) Klassifikation der Wirtschaftszweige, Ausgabe 2008 (WZ 2008)



**Noch: 5. Durchschnittliche Verdienste und Arbeitszeiten der Arbeitnehmerinnen und Arbeitnehmer  
im Produzierenden Gewerbe und im Dienstleistungsbereich\*) im IV. Quartal 2017  
nach Geschlecht und statistischen Leistungsgruppen**  
Noch: 5.1 Vollzeitbeschäftigte nach Wirtschaftszweigen

Geschlecht Leistungs- gruppe	Anteil der Arbeit- nehmer/- innen an über- geordneter Zusammen- fassung	Bezahlte Wochenarbeitszeit			Bruttostundenverdienst					
					insgesamt			ohne Sonderzahlungen		
		IV. Quartal 2017	Veränderung IV. Quartal 2017 gegenüber dem		IV. Quartal 2017	Veränderung IV. Quartal 2017 gegenüber dem		IV. Quartal 2017	Veränderung IV. Quartal 2017 gegenüber dem	
			Vorquartal	entsprechen- den Vorjahres- quartal		Vorquartal	entsprechen- den Vorjahres- quartal		Vorquartal	entsprechen- den Vorjahres- quartal
	%	Stunden	%		EUR	%		EUR	%	

**noch: B Bergbau und Gewinnung von Steinen und Erden**

**B08 Gewinnung von Steinen und Erden, sonstiger Bergbau**

Insgesamt	0,1	43,1	+1,6	-0,1	26,83	+22,3	+16,9	21,32	+0,6	+11,1
1	8,4	39,5	+0,5	+0,5	(61,76)	(+33,5)	(+14,9)	(47,53)	(+3,9)	(+8,7)
2	12,4	40,8	-0,5	+0,7	40,65	+31,9	+9,9	29,47	+0,9	-1,1
3	54,6	43,5	+3,1	-1,4	(22,35)	(+17,1)	(+14,5)	18,42	-0,3	+13,6
4	21,3	(45,1)	(+0,4)	(+4,6)	/	/	/	(15,93)	(+0,6)	(+4,6)
5	3,2	42,2	-3,0	-6,0	20,36	+25,0	+35,5	15,91	+3,6	+7,7
Männer	95,9	43,2	+1,4	-0,2	26,64	+22,0	+16,5	21,23	+0,6	+10,7
1	8,4	39,5	+0,3	+0,3	(62,18)	(+33,8)	(-)	(47,86)	(+4,3)	(+9,1)
2	12,1	41,0	-0,2	+1,0	40,63	+32,0	+10,4	29,35	+0,8	-1,2
3	54,2	43,6	+3,1	-1,4	(22,12)	(+16,4)	(+14,0)	18,34	-0,3	+13,3
4	22,2	(45,1)	(+0,2)	(+4,6)	/	/	/	(15,93)	(+0,6)	(+4,6)
5	3,2	42,5	-3,2	-6,0	20,24	+24,4	+36,8	15,84	+3,7	+7,8
Frauen	4,1	40,7	+4,1	-2,2	(31,56)	(+30,9)	(-)	(23,68)	(-0,4)	(-)
1	.	.	.	.	.	.	.	.	.	.
2	19,1	38,6	-0,3	-	40,89	+29,4	+2,9	31,40	+1,7	+1,5
3	65,2	41,8	+5,8	-2,1	(27,14)	(+32,3)	(-)	(20,06)	(-0,8)	(-)
4	.	.	.	.	.	.	.	.	.	.
5	4,3	37,4	-0,3	-	22,78	+35,1	-	17,27	+2,4	-

**B09 Erbringung von Dienstleistungen für den Bergbau und für die Gewinnung von Steinen und Erden**

Insgesamt	0	39,5	-1,1	-0,4	32,89	+7,6	+1,0	28,54	+0,2	+1,5
1	10,3	40,1	+0,5	+0,3	46,87	-14,4	-3,9	45,97	+2,8	-3,3
2	.	.	.	.	.	.	.	.	.	.
3	.	.	.	.	.	.	.	.	.	.
4	.	.	.	.	.	.	.	.	.	.
5	-	-	-	-	-	-	-	-	-	-
Männer	93,4	39,5	-1,0	-0,3	33,12	+7,6	+0,9	28,71	+0,4	+1,3
1	9,4	40,1	+0,3	+0,5	49,13	-13,9	+0,1	48,08	+5,6	+0,7
2	.	.	.	.	.	.	.	.	.	.
3	.	.	.	.	.	.	.	.	.	.
4	.	.	.	.	.	.	.	.	.	.
5	-	-	-	-	-	-	-	-	-	-
Frauen	.	.	.	.	.	.	.	.	.	.
1	.	.	.	.	.	.	.	.	.	.
2	.	.	.	.	.	.	.	.	.	.
3	.	.	.	.	.	.	.	.	.	.
4	-	-	-	-	-	-	-	-	-	-
5	-	-	-	-	-	-	-	-	-	-

**C Verarbeitendes Gewerbe**

Insgesamt	26,1	38,2	-	+0,3	29,13	+15,2	+0,6	24,36	+1,0	+1,1
1	12,9	38,5	+0,3	-	51,53	+12,5	+1,0	42,98	+0,3	+2,7
2	19,0	38,0	-	-0,3	34,49	+15,5	+0,1	28,71	+0,9	+0,5
3	44,1	38,2	-0,3	+0,3	25,19	+16,1	+1,8	21,09	+1,2	+1,8
4	17,3	38,3	+0,3	+0,8	20,99	+15,9	+1,4	17,62	+1,0	+1,4
5	6,7	37,8	-0,3	+1,1	17,58	+13,1	-1,0	15,01	+1,1	+0,5
Männer	84,0	38,3	-	+0,3	29,99	+15,0	+0,3	25,10	+1,1	+0,9
1	13,6	38,6	+0,3	-	52,09	+12,6	+1,2	43,43	+0,3	+2,8
2	19,4	38,1	-	-0,3	34,88	+15,3	+0,2	29,08	+0,9	+0,7
3	45,0	38,3	-	+0,3	25,67	+16,0	+2,0	21,49	+1,2	+2,0
4	17,0	38,4	-	+0,5	21,54	+15,9	+1,4	18,11	+1,1	+1,3
5	5,0	37,8	-0,3	+0,5	18,17	+11,3	-0,2	15,63	+1,0	+1,8
Frauen	16,0	37,7	-	+0,8	24,51	+16,1	+1,4	20,45	+0,9	+1,7
1	9,2	37,8	-	-0,3	47,01	+12,1	-0,1	39,42	-0,1	+2,3
2	16,5	37,4	-	-	32,01	+16,5	+0,1	26,35	+0,6	-0,5
3	39,5	37,9	+0,3	+0,5	22,29	+16,9	+1,2	18,66	+0,8	+1,0
4	19,0	37,5	-	+0,8	18,32	+15,6	-0,4	15,24	+0,1	-0,5
5	15,7	37,8	-	+1,9	16,60	+16,7	-3,1	13,97	+1,2	-2,6

\*) Klassifikation der Wirtschaftszweige, Ausgabe 2008 (WZ 2008)

Noch: **5. Durchschnittliche Verdienste und Arbeitszeiten der Arbeitnehmerinnen und Arbeitnehmer im Produzierenden Gewerbe und im Dienstleistungsbereich\*) im IV. Quartal 2017 nach Geschlecht und statistischen Leistungsgruppen**

Noch: **5.1 Vollzeitbeschäftigte nach Wirtschaftszweigen**

Geschlecht —— Leistungs- gruppe	Anteil der Arbeit- nehmer/ -innen an über- geordneter Zusammen- fassung	Bruttomonatsverdienst						Sonder- zahlungen
		insgesamt			ohne Sonderzahlungen			
		IV. Quartal 2017	Veränderung IV. Quartal 2017 gegenüber dem		IV. Quartal 2017	Veränderung IV. Quartal 2017 gegenüber dem		
			Vorquartal	entsprechen- den Vorjahres- quartal		Vorquartal	entsprechen- den Vorjahres- quartal	
		%	EUR	%		EUR	%	

noch: **B Bergbau und Gewinnung von Steinen und Erden**

B08 Gewinnung von Steinen und Erden, sonstiger Bergbau

Insgesamt	0,1	5 027	+24,3	+16,7	3 995	+2,2	+10,9	(1 031)
1	8,4	(10 598)	(+34,1)	(+15,5)	(8 157)	(+4,4)	(+9,2)	(2 442)
2	12,4	7 213	+31,4	+10,9	5 230	+0,5	-0,2	/
3	54,6	4 223	+20,7	+12,9	3 479	+2,7	+11,9	/
4	21,3	(3 817)	(+18,9)	(+18,1)	3 123	+1,0	+9,5	/
5	3,2	3 738	+21,3	+27,4	2 920	+0,6	+1,4	818
Männer	95,9	5 003	+23,8	+16,5	3 987	+2,2	+10,7	(1 016)
1	8,4	(10 684)	(+34,4)	(+16,0)	(8 223)	(+4,7)	(+9,6)	/
2	12,1	(7 238)	(+31,6)	(+11,4)	5 228	+0,5	-0,3	/
3	54,2	4 186	+19,7	+12,3	3 471	+2,6	+11,6	/
4	22,2	(3 818)	(+18,9)	(+18,2)	3 125	+1,0	+9,6	/
5	3,2	3 740	+20,6	+28,8	2 927	+0,6	+1,4	813
Frauen	4,1	(5 577)	(+36,1)	(-)	(4 184)	(+3,5)	(+17,6)	(1 393)
1	.	.	.	.	.	.	.	.
2	19,1	6 849	+29,0	+2,9	5 261	+1,4	+1,4	1 589
3	65,2	(4 934)	(+40,3)	(-)	(3 647)	(+5,1)	(+17,5)	(1 287)
4	.	.	.	.	.	.	.	.
5	4,3	3 705	+34,8	-	2 808	+2,2	-	897

B09 Erbringung von Dienstleistungen für den Bergbau und für die Gewinnung von Steinen und Erden

Insgesamt	0	5 642	+6,4	+0,6	4 896	-0,9	+1,1	747
1	10,3	8 158	-14,1	-3,7	8 002	+3,2	-3,0	156
2	.	.	.	.	.	.	.	.
3	.	.	.	.	.	.	.	.
4	.	.	.	.	.	.	.	.
5	-	-	-	-	-	-	-	-
Männer	93,4	5 684	+6,5	+0,6	4 927	-0,7	+1,0	756
1	9,4	8 552	-13,7	+0,4	8 369	+5,8	+1,0	183
2	.	.	.	.	.	.	.	.
3	.	.	.	.	.	.	.	.
4	.	.	.	.	.	.	.	.
5	-	-	-	-	-	-	-	-
Frauen	.	.	.	.	.	.	.	.
1	.	.	.	.	.	.	.	.
2	.	.	.	.	.	.	.	.
3	.	.	.	.	.	.	.	.
4	-	-	-	-	-	-	-	-
5	-	-	-	-	-	-	-	-

**C Verarbeitendes Gewerbe**

Insgesamt	26,1	4 836	+15,2	+0,9	4 045	+1,1	+1,4	791
1	12,9	8 620	+12,7	+0,9	7 191	+0,4	+2,6	(1 429)
2	19,0	5 694	+15,6	-0	4 740	+1,0	+0,3	954
3	44,1	4 187	+16,1	+2,1	3 505	+1,2	+2,2	681
4	17,3	3 490	+16,0	+2,0	2 930	+1,1	+2,0	(560)
5	6,7	2 890	+13,0	+0,1	2 467	+0,9	+1,6	(423)
Männer	84,0	4 992	+15,1	+0,6	4 177	+1,1	+1,1	815
1	13,6	8 735	+12,8	+1,1	7 282	+0,5	+2,7	(1 453)
2	19,4	5 773	+15,4	-0	4 813	+1,0	+0,4	960
3	45,0	4 273	+16,0	+2,3	3 577	+1,2	+2,3	696
4	17,0	3 597	+16,1	+1,9	3 024	+1,3	+1,9	(573)
5	5,0	2 988	+11,1	+0,5	2 570	+0,7	+2,5	(418)
Frauen	16,0	4 019	+16,2	+2,2	3 352	+1,0	+2,5	666
1	9,2	7 730	+12,1	-0,2	6 481	-0,1	+2,2	(1 248)
2	16,5	5 206	+16,5	+0,3	4 286	+0,7	-0,3	920
3	39,5	3 669	+17,1	+1,7	3 072	+1,1	+1,7	597
4	19,0	2 989	+15,6	+0,4	2 486	+0,1	+0,3	(503)
5	15,7	2 727	+16,9	-1,3	2 295	+1,4	-0,8	(432)

\*) Klassifikation der Wirtschaftszweige, Ausgabe 2008 (WZ 2008)

**Noch: 5. Durchschnittliche Verdienste und Arbeitszeiten der Arbeitnehmerinnen und Arbeitnehmer  
im Produzierenden Gewerbe und im Dienstleistungsbereich\*) im IV. Quartal 2017  
nach Geschlecht und statistischen Leistungsgruppen**  
Noch: 5.1 Vollzeitbeschäftigte nach Wirtschaftszweigen

Geschlecht Leistungs- gruppe	Anteil der Arbeit- nehmer/- innen an über- geordneter Zusammen- fassung	Bezahlte Wochenarbeitszeit			Bruttostundenverdienst					
					insgesamt			ohne Sonderzahlungen		
		IV. Quartal 2017	Veränderung IV. Quartal 2017 gegenüber dem		IV. Quartal 2017	Veränderung IV. Quartal 2017 gegenüber dem		IV. Quartal 2017	Veränderung IV. Quartal 2017 gegenüber dem	
			Vorquartal	entsprechen- den Vorjahres- quartal		Vorquartal	entsprechen- den Vorjahres- quartal		Vorquartal	entsprechen- den Vorjahres- quartal
	%	Stunden		%	EUR		%	EUR		%

**noch: C Verarbeitendes Gewerbe**

**C10 Herstellung von Nahrungs- und Futtermitteln**

Insgesamt	2,1	39,2	+0,3	-0,3	(22,09)	(+19,6)	(+7,4)	18,41	+1,2	+6,2
1	7,5	39,6	+0,5	-0,8	/	/	/	(38,13)	(+0,3)	(+3,6)
2	10,9	39,2	-0,5	-1,3	(28,82)	(+22,3)	(+3,9)	23,38	+0,6	+3,4
3	43,2	39,0	+0,3	-1,3	(20,93)	(+17,4)	(+7,6)	17,80	+1,0	+6,2
4	23,7	39,5	+0,5	+1,3	(17,48)	(+17,4)	(+1,9)	14,94	+1,6	+2,2
5	14,7	39,1	+0,3	+0,5	(13,62)	(+13,0)	(-0,9)	12,00	+1,0	+0,3
Männer	67,9	39,6	+0,3	-0,5	(23,78)	(+20,4)	(+7,1)	19,72	+1,2	+5,9
1	8,9	39,7	+0,5	-0,8	/	/	/	(38,61)	(+0,1)	(+3,2)
2	11,4	39,4	-0,5	-1,5	(29,82)	(+21,8)	(+2,1)	24,27	+0,5	+2,4
3	44,7	39,5	+0,3	-1,3	22,61	+19,4	+7,9	19,02	+1,4	+6,6
4	25,1	39,9	+0,5	+1,0	(18,12)	(+17,2)	(+0,1)	15,50	+1,6	+1,0
5	9,8	39,7	-	-0,5	(12,33)	(+8,6)	(-0,2)	11,34	+1,0	+0,4
Frauen	32,1	38,3	+0,5	-	(18,38)	(+17,4)	(+6,4)	15,54	+1,2	+5,1
1	4,4	39,1	-	-0,8	/	/	/	36,05	+0,8	+5,3
2	9,9	38,8	-0,5	-0,8	(26,35)	(+24,6)	(+9,8)	(21,18)	(+1,3)	(+6,7)
3	40,0	37,9	+0,8	-1,3	(16,79)	(+11,3)	(+4,0)	14,78	-	+2,9
4	20,7	38,4	+1,1	+1,1	(15,76)	(+18,1)	(+6,3)	13,45	+2,0	+4,8
5	25,0	38,6	+0,3	+1,3	(14,72)	(+16,5)	(-1,5)	12,57	+1,3	+0,2

**C11 Getränkeherstellung**

Insgesamt	0,2	38,1	-	+0,2	30,23	+24,0	+3,4	23,75	-1,8	+1,9
1	7,4	38,2	-0,3	+0,3	(51,29)	(+18,8)	(+1,7)	(42,79)	(-0,7)	(-1,4)
2	12,3	37,6	-	-	40,51	+27,1	+4,1	31,39	+0	+4,1
3	48,3	37,9	+0,3	+0,3	29,23	+23,2	-0,1	22,76	-3,2	-1,2
4	25,9	38,0	+0,3	+0,5	(24,32)	(+24,9)	(+5,6)	(18,93)	(-2,3)	(+4,5)
5	6,2	41,5	+0,2	+1,2	(18,42)	(+24,6)	(+10,0)	(14,73)	(+0,5)	(+4,0)
Männer	87,9	38,2	-	+0,3	30,38	+23,6	+2,1	23,90	-1,9	+0,6
1	7,8	38,3	-	+0,5	(50,96)	(+18,1)	(+1,9)	(42,69)	(-0,9)	(-1,2)
2	11,2	37,8	+0,3	+0,5	41,75	+27,4	+3,0	32,14	-0,3	+2,6
3	48,4	37,9	-	+0,3	29,33	+22,5	-1,0	22,87	-3,5	-2,1
4	26,0	38,1	+0,3	+0,5	(24,70)	(+24,8)	(+2,4)	(19,23)	(-2,4)	(+1,6)
5	6,7	41,7	+0,2	+1,5	18,15	+23,6	+9,1	(14,54)	(-0,1)	(+3,3)
Frauen	12,1	37,3	-0,3	-0,8	(29,09)	(+27,4)	(+11,8)	(22,65)	(-0,3)	(+10,9)
1	/	/	/	/	/	/	/	/	/	/
2	20,2	36,8	-1,3	-1,9	(35,37)	(+24,9)	(+6,2)	28,29	+1,4	+8,1
3	47,8	37,4	-	-0,5	28,52	+29,0	+6,7	21,90	-0,8	+6,0
4	25,3	37,6	+0,3	-0,3	(21,50)	(+25,9)	(+20,0)	(16,63)	(-1,8)	(+16,5)
5	2,6	36,4	-4,2	-2,4	(24,10)	(-)	(-)	(18,79)	(-)	(+7,1)

**C12 Tabakverarbeitung**

Insgesamt	0	38,3	-0,3	+0,2	22,05	+12,5	+3,4	20,45	+6,1	+3,0
1	11,4	38,2	-	-	44,21	+2,0	+1,9	42,93	+5,6	+2,1
2	20,4	38,6	-	-	26,36	+8,1	+3,1	24,64	+1,4	+3,2
3	14,8	38,4	+0,3	+0,8	21,77	+18,8	+9,1	19,29	+5,6	+5,6
4	18,7	38,7	-1,0	+1,0	16,64	+22,1	+4,2	15,22	+11,7	+4,3
5	34,7	37,8	-	-0,3	15,23	+10,6	+3,3	13,87	+0,9	+3,3
Männer	50,2	38,6	-	+0,5	26,55	+12,2	+3,4	24,73	+4,7	+2,2
1	18,3	38,2	-0,3	-	45,75	+9,4	+1,6	44,43	+6,2	+1,1
2	32,4	38,7	-	-	26,51	+7,6	+2,1	24,77	+0,9	+2,2
3	22,1	38,5	+0,8	+1,0	22,88	+19,7	+11,7	20,02	+5,3	+6,7
4	22,8	38,8	-0,5	+0,5	17,13	+15,5	+4,1	15,70	+6,0	+3,7
5	.	.	-	-	.	.	.	.	.	.
Frauen	49,8	37,9	-0,8	-	17,43	+10,0	+2,3	16,06	+5,2	+3,0
1	.	.	.	.	.	.	.	.	.	.
2	8,4	38,2	-0,3	-	25,76	+9,6	+6,9	24,13	+3,2	+7,0
3	.	.	.	.	.	.	.	.	.	.
4	14,6	38,4	-2,0	+1,3	15,87	+28,4	+4,3	14,45	+16,9	+5,2
5	65,3	37,7	-0,3	-0,5	15,24	+10,8	+3,4	13,89	+1,2	+3,4

\*) Klassifikation der Wirtschaftszweige, Ausgabe 2008 (WZ 2008)

Noch: **5. Durchschnittliche Verdienste und Arbeitszeiten der Arbeitnehmerinnen und Arbeitnehmer im Produzierenden Gewerbe und im Dienstleistungsbereich\*) im IV. Quartal 2017 nach Geschlecht und statistischen Leistungsgruppen**

Noch: **5.1 Vollzeitbeschäftigte nach Wirtschaftszweigen**

Geschlecht —— Leistungs- gruppe	Anteil der Arbeit- nehmer/ -innen an über- geordneter Zusammen- fassung	Bruttomonatsverdienst						Sonder- zahlungen
		insgesamt				ohne Sonderzahlungen		
		IV. Quartal 2017	Veränderung IV. Quartal 2017 gegenüber dem		IV. Quartal 2017	Veränderung IV. Quartal 2017 gegenüber dem		
			Vorquartal	entsprechen- den Vorjahres- quartal		Vorquartal	entsprechen- den Vorjahres- quartal	
	%	EUR	%		EUR	%		EUR

noch: **C Verarbeitendes Gewerbe**

C10 Herstellung von Nahrungs- und Futtermitteln

Insgesamt	2,1	(3 762)	(+20,0)	(+7,1)	3 137	+1,6	+5,9	/
1	7,5	/	/	/	(6 563)	(+0,8)	(+2,9)	/
2	10,9	(4 912)	(+21,7)	(+2,6)	3 985	—	+2,1	/
3	43,2	(3 549)	(+17,9)	(+6,4)	3 018	+1,4	+5,0	/
4	23,7	(2 999)	(+18,1)	(+3,2)	2 564	+2,2	+3,4	/
5	14,7	(2 312)	(+13,1)	(-0,5)	2 038	+1,1	+0,7	/
Männer	67,9	(4 094)	(+20,6)	(+6,6)	3 395	+1,5	+5,4	/
1	8,9	/	/	/	(6 666)	(+0,8)	(+2,5)	/
2	11,4	(5 104)	(+21,1)	(+0,7)	4 154	-0,1	+1,0	/
3	44,7	3 880	+19,7	+6,7	3 264	+1,7	+5,4	/
4	25,1	(3 142)	(+17,7)	(+1,2)	2 687	+1,9	+2,1	/
5	9,8	(2 125)	(+8,5)	(-0,7)	(1 954)	(+0,9)	(-0,1)	/
Frauen	32,1	(3 060)	(+18,1)	(+6,3)	2 589	+1,8	+5,0	/
1	4,4	/	/	/	6 119	+0,7	+4,3	/
2	9,9	(4 446)	(+23,9)	(+9,1)	(3 573)	(+0,7)	(+6,0)	/
3	40,0	(2 765)	(+12,3)	(+2,7)	2 434	+0,9	+1,6	/
4	20,7	(2 632)	(+19,3)	(+7,5)	2 245	+3,1	+5,9	/
5	25,0	(2 469)	(+16,8)	(-0,3)	2 107	+1,4	+1,3	/

C11 Getränkeherstellung

Insgesamt	0,2	5 008	+24,1	+3,6	3 935	-1,7	+2,1	(1 073)
1	7,4	(8 520)	(+18,6)	(+2,1)	(7 109)	(-0,8)	(-1,0)	/
2	12,3	6 613	+26,8	+4,0	5 124	-0,2	+4,0	/
3	48,3	4 811	+23,3	+0,2	3 746	-3,1	-0,9	1 065
4	25,9	(4 021)	(+25,4)	(+6,2)	(3 129)	(-2,0)	(+5,1)	(892)
5	6,2	3 319	+24,8	+11,3	2 654	+0,6	+5,1	665
Männer	87,9	5 049	+23,8	+2,4	3 972	-1,8	+0,9	(1 077)
1	7,8	(8 491)	(+18,3)	(+2,5)	7 113	-0,7	-0,6	/
2	11,2	6 849	+27,5	+3,3	5 273	-0,3	+2,9	/
3	48,4	4 835	+22,7	-0,7	3 771	-3,4	-1,8	1 064
4	26,0	(4 089)	(+25,3)	(+3,1)	(3 184)	(-2,1)	(+2,3)	(905)
5	6,7	3 293	+24,0	+10,8	2 637	+0,1	+4,9	656
Frauen	12,1	(4 714)	(+26,8)	(+10,9)	(3 671)	(-0,6)	(+10,1)	(1 043)
1	/	/	/	/	/	/	/	/
2	20,2	(5 660)	(+23,4)	(+4,5)	4 527	+0,2	+6,3	/
3	47,8	4 639	+29,2	+6,3	3 562	-0,6	+5,6	1 077
4	25,3	(3 512)	(+26,2)	(+19,7)	(2 716)	(-1,6)	(+16,2)	(796)
5	2,6	(3 807)	(+39,8)	(-)	(2 968)	(+9,0)	(+4,4)	839

C12 Tabakverarbeitung

Insgesamt	0	3 665	+12,2	+3,7	3 399	+5,8	+3,2	266
1	11,4	7 334	+1,8	+1,9	7 121	+5,4	+2,2	213
2	20,4	4 423	+8,1	+3,1	4 135	+1,4	+3,2	288
3	14,8	3 636	+19,2	+10,2	3 223	+6,1	+6,8	413
4	18,7	2 797	+20,9	+5,2	2 557	+10,6	+5,2	239
5	34,7	2 499	+10,5	+3,0	2 276	+0,8	+3,0	223
Männer	50,2	4 452	+12,3	+3,8	4 147	+4,8	+2,6	306
1	18,3	7 597	+9,1	+1,6	7 378	+6,0	+1,1	219
2	32,4	4 460	+7,7	+2,1	4 168	+0,9	+2,2	292
3	22,1	3 831	+20,7	+12,9	3 353	+6,1	+7,9	478
4	22,8	2 889	+15,1	+4,6	2 648	+5,6	+4,2	242
5	.	.	.	.	.	.	.	.
Frauen	49,8	2 871	+9,2	+2,3	2 645	+4,5	+3,0	226
1	.	.	.	.	.	.	.	.
2	8,4	4 278	+9,3	+6,8	4 008	+2,9	+6,9	270
3	.	.	.	.	.	.	.	.
4	14,6	2 651	+26,0	+5,9	2 415	+14,8	+6,8	236
5	65,3	2 499	+10,7	+3,0	2 277	+1,0	+3,0	222

\*) Klassifikation der Wirtschaftszweige, Ausgabe 2008 (WZ 2008)

**Noch: 5. Durchschnittliche Verdienste und Arbeitszeiten der Arbeitnehmerinnen und Arbeitnehmer  
im Produzierenden Gewerbe und im Dienstleistungsbereich\*) im IV. Quartal 2017  
nach Geschlecht und statistischen Leistungsgruppen**  
Noch: 5.1 Vollzeitbeschäftigte nach Wirtschaftszweigen

Geschlecht — Leistungs- gruppe	Anteil der Arbeit- nehmer/- innen an über- geordneter Zusammen- fassung	Bezahlte Wochenarbeitszeit			Bruttostundenverdienst					
					insgesamt			ohne Sonderzahlungen		
		IV. Quartal 2017	Veränderung IV. Quartal 2017 gegenüber dem		IV. Quartal 2017	Veränderung IV. Quartal 2017 gegenüber dem		IV. Quartal 2017	Veränderung IV. Quartal 2017 gegenüber dem	
			Vorquartal	entsprechen- den Vorjahres- quartal		Vorquartal	entsprechen- den Vorjahres- quartal		Vorquartal	entsprechen- den Vorjahres- quartal
	%	Stunden	%		EUR	%		EUR	%	

**noch: C Verarbeitendes Gewerbe**

**C13 Herstellung von Textilien**

Insgesamt	0,4	38,2	-0,3	-0,5	25,19	+17,7	+7,1	20,06	+2,3	+7,5
1	7,9	38,5	—	-0,3	(58,37)	(+24,5)	(+12,6)	(43,64)	(+1,9)	(+6,3)
2	15,2	39,1	—	-0,5	(27,47)	(+17,0)	(+3,5)	(23,03)	(+0,7)	(+4,7)
3	39,5	37,7	-0,5	-1,6	(23,21)	(+17,3)	(+8,1)	18,57	+2,2	+9,3
4	30,4	38,2	-0,3	+0,5	(19,16)	(+21,3)	(+5,0)	(15,32)	(+2,1)	(+8,0)
5	7,0	38,5	-0,8	+1,6	/	/	/	(15,38)	(+0,5)	(+4,1)
Männer	75,1	38,3	-0,5	-1,0	27,05	+16,6	+7,6	21,44	+2,2	+7,5
1	9,3	38,4	-0,3	-0,5	(59,05)	(+23,3)	(+11,3)	44,35	+2,0	+5,4
2	16,1	39,5	+0,3	-0,5	/	/	/	(23,80)	(+0,5)	(+4,8)
3	43,2	37,8	-0,3	-1,8	(23,95)	(+16,8)	(+8,9)	19,02	+2,0	+10,3
4	24,8	38,4	-0,5	-0,5	(21,18)	(+22,1)	(+8,9)	(16,79)	(+2,7)	(+9,3)
5	6,6	38,6	-1,3	+1,0	(20,93)	(—)	(-1,6)	(16,30)	(—)	(+1,9)
Frauen	24,9	37,8	—	+0,8	(19,54)	(+22,0)	(+3,6)	15,86	+2,3	+6,0
1	/	/	/	/	/	/	/	/	/	/
2	12,6	37,8	-0,5	—	(24,18)	(+20,5)	(—)	(19,94)	(+2,4)	(+7,8)
3	28,3	37,6	—	—	(19,80)	(+18,4)	(+2,2)	(16,50)	(+2,2)	(+3,8)
4	47,2	37,8	—	+1,6	(15,90)	(+21,1)	(—)	(12,96)	(+2,0)	(+4,5)
5	8,1	38,1	—	+1,6	/	/	/	/	/	/

**C14 Herstellung von Bekleidung**

Insgesamt	0,1	37,6	-0,4	+0,2	28,12	+22,1	+0,6	22,83	+0,4	-0,4
1	13,8	38,2	—	+0,8	(51,01)	(+27,4)	(-10,4)	(41,21)	(+5,1)	(-11,0)
2	28,1	37,8	-0,5	+0,8	29,95	+10,8	-9,9	24,74	-7,1	-10,3
3	34,2	37,3	-0,8	-1,1	23,28	+20,2	+0,9	18,75	-2,6	-1,1
4	21,6	37,4	—	+0,8	19,60	+21,0	+4,8	15,82	-1,6	+4,0
5	2,3	37,1	-2,6	-0,3	16,99	+35,2	+6,3	13,24	+5,9	+5,0
Männer	40,5	38,0	-0,3	+0,3	33,51	+24,1	+0,5	27,19	+2,1	+0,1
1	22,0	38,2	—	+0,8	(55,90)	(+28,2)	(-5,8)	45,45	+5,8	-5,6
2	29,6	38,2	+0,3	+1,1	32,52	+9,1	-15,2	(26,88)	(-7,8)	(-14,8)
3	28,5	38,0	-0,5	-0,8	26,38	+24,2	+5,0	21,02	-0,4	+3,3
4	18,0	37,5	-0,3	-0,3	20,53	+22,3	+10,6	16,44	-1,3	+8,2
5	2,0	37,2	-2,4	+0,8	17,01	+37,2	+3,8	13,15	+6,7	+1,7
Frauen	59,5	37,3	-0,5	—	24,39	+20,0	+1,3	19,81	-1,5	-0,4
1	8,2	38,2	—	+1,1	/	/	/	(33,51)	(+4,5)	(—)
2	27,1	37,5	-0,8	+0,8	28,00	+12,2	-3,8	23,12	-6,5	-5,0
3	38,1	37,0	-0,8	-1,1	21,67	+17,6	-1,2	17,57	-4,0	-3,5
4	24,1	37,4	+0,3	+1,4	19,13	+20,3	+1,8	15,49	-1,8	+1,8
5	2,5	37,0	-2,9	-0,8	(16,97)	(+33,7)	(+7,7)	13,28	+5,1	+6,8

**C15 Herstellung von Leder, Lederwaren und Schuhen**

Insgesamt	0	38,9	+0,5	+1,1	21,36	+11,1	+4,5	18,83	+1,5	+1,8
1	5,3	39,2	—	+0,5	(41,44)	(+7,6)	(+8,1)	(38,45)	(+3,8)	(+6,3)
2	11,4	39,1	-0,8	-0,5	30,25	+12,8	+4,6	27,04	+2,9	+2,5
3	40,8	38,6	+0,3	+0,8	(20,20)	(+10,6)	(+6,7)	(17,89)	(+2,2)	(+2,3)
4	23,5	39,0	+0,5	+0,8	16,85	+13,9	+6,1	14,56	+0,6	+3,6
5	19,1	39,3	+1,8	+3,4	18,47	+13,5	+2,5	15,73	+1,4	+5,0
Männer	69,5	39,3	+0,8	+1,8	22,60	+10,1	+5,6	19,98	+0,8	+3,2
1	6,3	39,3	+0,5	+0,8	(42,83)	(—)	(+10,5)	/	/	/
2	13,0	39,3	-1,0	—	31,75	+12,7	+7,8	(28,37)	(+2,4)	(+4,5)
3	36,5	39,2	+1,3	+1,8	(21,45)	(+9,6)	(+9,7)	(18,98)	(+1,6)	(+5,1)
4	23,2	39,2	+0,5	+1,8	17,37	+14,5	+3,3	15,02	+0,7	+1,7
5	21,0	39,6	+1,8	+3,7	18,71	+12,0	+1,5	16,14	+1,1	+5,8
Frauen	30,5	38,0	-0,5	-0,5	18,43	+13,1	+3,2	16,12	+2,6	-0,7
1	3,0	39,1	-0,3	+0,3	(34,74)	(+23,0)	(-4,3)	/	/	/
2	7,8	38,4	+0,3	-2,3	24,47	+11,6	-7,9	(21,89)	(+3,0)	(-4,6)
3	50,5	37,6	-1,1	-0,3	(18,05)	(+12,5)	(+3,0)	(16,01)	(+3,1)	(-1,3)
4	24,2	38,6	+0,3	-1,8	15,69	+11,9	+14,5	13,54	-0,3	+9,0
5	14,6	38,3	+1,1	+1,9	17,67	+18,4	+6,4	14,35	+1,8	+2,3

\*) Klassifikation der Wirtschaftszweige, Ausgabe 2008 (WZ 2008)

Noch: **5. Durchschnittliche Verdienste und Arbeitszeiten der Arbeitnehmerinnen und Arbeitnehmer im Produzierenden Gewerbe und im Dienstleistungsbereich\*) im IV. Quartal 2017 nach Geschlecht und statistischen Leistungsgruppen**

Noch: **5.1 Vollzeitbeschäftigte nach Wirtschaftszweigen**

Geschlecht  Leistungs- gruppe	Anteil der Arbeit- nehmer/ -innen an über- geordneter Zusammen- fassung	Bruttomonatsverdienst						Sonder- zahlungen
		insgesamt				ohne Sonderzahlungen		
		IV. Quartal 2017	Veränderung IV. Quartal 2017 gegenüber dem		IV. Quartal 2017	Veränderung IV. Quartal 2017 gegenüber dem		
			Vorquartal	entsprechen- den Vorjahres- quartal		Vorquartal	entsprechen- den Vorjahres- quartal	
	%	EUR	%		EUR	%		EUR

noch: **C Verarbeitendes Gewerbe**

C13 Herstellung von Textilien

Insgesamt	0,4	4 181	+17,3	+6,5	3 328	+2,0	+6,9	/
1	7,9	(9 754)	(+24,3)	(+12,2)	(7 292)	(+1,8)	(+5,9)	/
2	15,2	(4 669)	(+17,0)	(+2,9)	(3 915)	(+0,7)	(+4,1)	/
3	39,5	(3 806)	(+16,9)	(+6,4)	3 045	+1,8	+7,6	/
4	30,4	(3 178)	(+21,0)	(+5,4)	(2 542)	(+1,9)	(+8,4)	/
5	7,0	/	/	/	(2 570)	(-0,3)	(+5,6)	/
Männer	75,1	4 502	+16,1	+6,4	3 568	+1,8	+6,4	/
1	9,3	(9 849)	(+23,0)	(+10,7)	7 398	+1,8	+4,9	/
2	16,1	(4 849)	(+16,6)	(+2,1)	(4 081)	(+0,7)	(+4,2)	/
3	43,2	(3 930)	(+16,3)	(+6,8)	3 121	+1,5	+8,2	/
4	24,8	(3 535)	(+21,5)	(+8,4)	(2 803)	(+2,3)	(+8,9)	/
5	6,6	(3 510)	(-)	(-0,5)	(2 733)	(-1,3)	(+3,0)	/
Frauen	24,9	(3 211)	(+22,1)	(+4,5)	2 605	+2,2	+6,9	/
1	/	/	/	/	/	/	/	/
2	12,6	(3 972)	(+19,9)	(-)	3 276	+1,9	+7,8	/
3	28,3	(3 234)	(+18,4)	(+2,1)	2 696	+2,2	+3,8	/
4	47,2	(2 612)	(+21,2)	(-)	2 129	+2,0	+6,2	/
5	8,1	/	/	/	(2 172)	(+1,4)	(+4,1)	/

C14 Herstellung von Bekleidung

Insgesamt	0,1	4 593	+21,7	+0,8	3 730	+0	-0,2	(863)
1	13,8	(8 467)	(+27,3)	(-9,6)	(6 841)	(+5,0)	(-10,2)	/
2	28,1	4 919	+10,3	-9,2	4 063	-7,5	-9,5	(856)
3	34,2	3 776	+19,4	-0,2	3 041	-3,2	-2,2	(735)
4	21,6	3 187	+21,1	+5,6	2 571	-1,5	+4,7	(616)
5	2,3	2 735	+31,5	+6,0	2 132	+3,0	+4,7	(604)
Männer	40,5	5 528	+23,8	+0,6	4 486	+1,9	+0,2	(1 042)
1	22,0	(9 272)	(+28,1)	(-5,1)	7 539	+5,8	-4,9	/
2	29,6	(5 392)	(+9,3)	(-14,4)	(4 457)	(-7,7)	(-14,0)	(935)
3	28,5	4 352	+23,5	+4,1	3 467	-0,9	+2,5	(885)
4	18,0	3 345	+21,8	+10,3	2 679	-1,6	+7,8	/
5	2,0	2 749	+33,8	+4,5	2 125	+4,1	+2,4	(624)
Frauen	59,5	3 956	+19,4	+1,5	3 215	-1,9	-0,1	741
1	8,2	/	/	/	(5 569)	(+4,5)	(-)	/
2	27,1	4 566	+11,3	-3,0	3 770	-7,3	-4,2	(796)
3	38,1	3 484	+16,8	-2,4	2 824	-4,8	-4,6	(659)
4	24,1	3 107	+20,7	+3,2	2 516	-1,5	+3,2	(590)
5	2,5	(2 728)	(+30,0)	(+6,9)	2 135	+2,3	+6,1	(593)

C15 Herstellung von Leder, Lederwaren und Schuhen

Insgesamt	0	3 612	+11,6	+5,7	3 185	+2,0	+2,8	(427)
1	5,3	(7 066)	(+7,8)	(+8,6)	(6 555)	(+4,0)	(+6,8)	(511)
2	11,4	5 142	+12,1	+4,0	4 596	+2,2	+2,0	/
3	40,8	(3 389)	(+11,0)	(+7,6)	(3 001)	(+2,5)	(+3,2)	(387)
4	23,5	2 853	+14,2	+6,7	2 466	+0,9	+4,2	387
5	19,1	3 154	+15,4	+5,9	2 686	+3,1	+8,6	/
Männer	69,5	3 859	+11,0	+7,5	3 412	+1,6	+5,0	447
1	6,3	(7 307)	(-)	(+11,1)	/	/	/	/
2	13,0	5 422	+11,6	+7,8	(4 845)	(+1,5)	(+4,5)	/
3	36,5	(3 655)	(+10,9)	(+11,5)	(3 235)	(+2,8)	(+7,0)	(420)
4	23,2	2 955	+14,9	+5,0	2 556	+1,2	+3,4	399
5	21,0	3 220	+14,1	+5,3	2 778	+3,0	+9,8	/
Frauen	30,5	3 047	+12,9	+2,7	2 665	+2,3	-1,2	/
1	3,0	(5 907)	(+22,8)	(-4,0)	/	/	/	416
2	7,8	4 086	+11,9	-10,0	(3 656)	(+3,3)	(-6,7)	(431)
3	50,5	(2 949)	(+11,3)	(+2,6)	(2 616)	(+2,0)	(-1,6)	/
4	24,2	2 631	+12,3	+12,5	2 270	+0	+7,1	(361)
5	14,6	2 937	+19,6	+8,3	2 386	+2,8	+4,1	/

\*) Klassifikation der Wirtschaftszweige, Ausgabe 2008 (WZ 2008)

**Noch: 5. Durchschnittliche Verdienste und Arbeitszeiten der Arbeitnehmerinnen und Arbeitnehmer  
im Produzierenden Gewerbe und im Dienstleistungsbereich\*) im IV. Quartal 2017  
nach Geschlecht und statistischen Leistungsgruppen**  
Noch: 5.1 Vollzeitbeschäftigte nach Wirtschaftszweigen

Geschlecht — Leistungs- gruppe	Anteil der Arbeit- nehmer/- innen an über- geordneter Zusammen- fassung	Bezahlte Wochenarbeitszeit			Bruttostundenverdienst					
					insgesamt			ohne Sonderzahlungen		
		IV. Quartal 2017	Veränderung IV. Quartal 2017 gegenüber dem		IV. Quartal 2017	Veränderung IV. Quartal 2017 gegenüber dem		IV. Quartal 2017	Veränderung IV. Quartal 2017 gegenüber dem	
			Vorquartal	entsprechen- den Vorjahres- quartal		Vorquartal	entsprechen- den Vorjahres- quartal		Vorquartal	entsprechen- den Vorjahres- quartal
	%	Stunden		%	EUR		%	EUR		%

**noch: C Verarbeitendes Gewerbe**

**C16 Herstellung von Holz-, Flecht-, Korb- und Korkwaren (ohne Möbel)**

Insgesamt	0,4	39,9	-0,3	+1,6	20,84	+8,7	-0,1	18,85	+1,4	+2,2
1	8,4	38,9	-	-1,8	(29,55)	(+11,4)	(+2,6)	(26,62)	(+3,0)	(+2,0)
2	14,9	40,4	+1,8	+2,0	(25,01)	(+6,9)	(+4,5)	22,93	+1,1	+6,0
3	57,3	39,9	-	+1,8	19,68	+9,8	+0,1	17,60	+1,5	+0,2
4	13,8	39,7	-1,0	+2,6	(19,11)	(+7,3)	(-7,2)	(17,41)	(+0,8)	(+3,3)
5	5,6	39,9	-8,1	+0,5	12,96	+1,4	-	12,88	+1,3	-5,2
Männer	91,5	40,0	-0,2	+1,8	20,91	+8,6	+0,1	18,96	+1,5	+2,7
1	8,7	38,9	-	-1,5	(29,57)	(+11,8)	(+2,8)	(26,59)	(+3,1)	(+2,2)
2	15,4	40,5	+2,0	+2,3	(24,91)	(+6,7)	(+4,8)	(22,89)	(+1,1)	(+6,4)
3	56,1	40,1	-	+2,3	19,76	+9,5	+0,4	17,73	+1,6	+0,6
4	13,7	39,8	-1,0	+2,6	(19,24)	(+7,4)	(-7,8)	(17,56)	(+1,0)	(+3,8)
5	6,1	40,0	-8,0	+0,8	12,94	+1,6	-	12,86	+1,3	-4,8
Frauen	8,5	38,4	+0,5	-0,5	20,11	+10,3	-2,9	17,63	+0,2	-3,6
1	5,6	39,1	-	-2,5	(29,22)	(+6,3)	(-1,0)	(27,12)	(+1,6)	(-1,6)
2	9,2	38,8	-	+0,5	27,03	+10,2	+2,3	23,53	-	+1,5
3	69,6	38,2	+0,5	-1,5	18,97	+12,1	-2,4	16,45	+0,7	-3,5
4	15,0	38,6	+0,5	+4,3	17,81	+7,0	-0,2	15,95	-1,1	-1,9
5	/	/	/	/	/	/	/	/	/	/

**C17 Herstellung von Papier, Pappe und Waren daraus**

Insgesamt	0,5	38,1	+0,3	+0,7	(25,03)	(+16,6)	(-3,8)	(21,28)	(+1,5)	(-3,5)
1	5,7	39,6	-	+1,5	(49,51)	(+5,5)	(-0,5)	(45,0)	(+1,2)	(+4,0)
2	19,7	37,4	+0,3	+0,5	(30,26)	(+18,2)	(+1,2)	25,17	+0,4	+1,2
3	41,8	37,6	+0,3	-	(25,40)	(+18,8)	(+0,3)	21,33	+1,6	-0,8
4	24,7	38,7	+0,5	+1,0	(18,39)	(+16,8)	(-3,8)	15,60	+0,8	-3,7
5	8,0	39,2	-0,3	+1,6	(13,44)	(+11,8)	(-)	(12,09)	(+3,0)	(+1,3)
Männer	80,1	38,3	+0,3	+0,5	(25,62)	(+16,5)	(-3,0)	21,80	+1,6	-3,2
1	6,3	39,8	+0,3	+2,1	(50,0)	(+5,7)	(-0,8)	(45,24)	(+1,6)	(+3,9)
2	21,2	37,6	-	+0,8	(30,05)	(+18,0)	(+2,9)	25,03	+0,5	+1,8
3	42,1	37,9	+0,5	+0,3	(25,66)	(+18,7)	(+0,7)	21,54	+1,7	-0,9
4	24,4	39,2	+0,5	+1,3	(18,48)	(+15,9)	(-4,4)	15,79	+0,8	-4,3
5	6,0	39,4	-0,8	+0,5	(13,57)	(+11,7)	(-)	(12,28)	(+3,3)	(-)
Frauen	19,9	37,1	+0,3	+0,3	(22,57)	(+17,5)	(-7,5)	(19,12)	(+0,9)	(-5,2)
1	3,6	38,9	-0,3	+0,5	45,94	+3,8	+3,6	(43,32)	(-1,7)	(+5,6)
2	13,7	36,3	+1,1	-1,4	(31,59)	(+19,7)	(-6,6)	(26,09)	(+0,3)	(-0,9)
3	40,7	36,6	-	-0,5	(24,26)	(+19,3)	(-1,8)	(20,42)	(+1,2)	(-0,5)
4	26,0	37,0	+0,3	+0,8	(18,05)	(+20,3)	(-0,2)	(14,84)	(+1,0)	(-0,4)
5	16,1	39,1	+0,8	+3,7	(13,25)	(+12,2)	(-)	(11,80)	(+2,6)	(-3,1)

**C18 Herstellung von Druckerzeugnissen; Vervielfältigung von bespielten Ton-, Bild- und Datenträgern**

Insgesamt	0,5	38,7	+0,8	+0,1	24,70	+13,8	+2,6	20,86	+0,6	+2,7
1	8,2	38,5	+0,5	-0,3	49,52	+10,7	+11,0	39,51	-0,1	+6,6
2	21,2	38,1	+0,8	+0,3	28,69	+17,2	+7,2	23,60	+0,3	+6,1
3	55,6	38,9	+1,0	+0,8	(22,07)	(+13,8)	(-1,0)	19,05	+0,6	+0,2
4	12,2	39,0	-	-1,5	(15,90)	(+8,5)	(-12,1)	14,02	+0,1	-7,5
5	2,8	39,3	+0,8	-0,5	/	/	/	(12,49)	(+1,5)	(+4,2)
Männer	75,2	38,6	+0,8	+0,3	26,48	+14,8	+2,9	22,05	+0,6	+2,8
1	9,7	38,5	+0,5	-0,3	(50,81)	(+10,2)	(+12,8)	40,53	+0,3	+8,3
2	22,8	38,4	+1,1	+0,8	29,49	+17,5	+7,9	24,04	-0,2	+5,7
3	53,6	38,6	+0,8	+0,5	(23,27)	(+15,7)	(-1,6)	(19,75)	(+0,8)	(-0,2)
4	11,8	38,8	-	-2,3	(17,03)	(+10,7)	(-12,9)	14,83	+1,0	-7,8
5	2,1	39,0	+0,3	-1,3	/	/	/	(14,42)	(+1,1)	(+7,9)
Frauen	24,8	39,2	+1,0	+0,3	(19,41)	(+9,9)	(+4,0)	17,32	+0,3	+4,2
1	3,5	39,0	-	+1,6	(38,84)	(+22,1)	(-1,6)	(31,07)	(-1,1)	(-5,1)
2	16,2	37,0	-0,8	-2,1	(25,17)	(+14,9)	(+5,7)	21,67	+1,8	+9,9
3	61,6	39,6	+1,5	+0,5	19,01	+8,4	+2,1	17,25	-0,1	+1,9
4	13,6	39,7	+0,8	+1,3	13,02	+3,1	-4,8	11,96	-1,2	-3,3
5	5,0	39,6	+1,3	+0,3	(11,05)	(+2,0)	(+3,5)	(10,11)	(-0,3)	(+1,6)

\*) Klassifikation der Wirtschaftszweige, Ausgabe 2008 (WZ 2008)



Noch: **5. Durchschnittliche Verdienste und Arbeitszeiten der Arbeitnehmerinnen und Arbeitnehmer im Produzierenden Gewerbe und im Dienstleistungsbereich\*) im IV. Quartal 2017 nach Geschlecht und statistischen Leistungsgruppen**

Noch: **5.1 Vollzeitbeschäftigte nach Wirtschaftszweigen**

Geschlecht <div>Leistungs- gruppe</div>	Anteil der Arbeit- nehmer/ -innen an über- geordneter Zusammen- fassung	Bruttomonatsverdienst						Sonder- zahlungen	
		insgesamt				ohne Sonderzahlungen			
		IV. Quartal 2017	Veränderung IV. Quartal 2017 gegenüber dem		IV. Quartal 2017	Veränderung IV. Quartal 2017 gegenüber dem			
			Vorquartal	entsprechen- den Vorjahres- quartal		Vorquartal	entsprechen- den Vorjahres- quartal		
			%	EUR		%	EUR		

noch: **C Verarbeitendes Gewerbe**

C16 Herstellung von Holz-, Flecht-, Korb- und Korkwaren (ohne Möbel)

Insgesamt	0,4	3 611	+8,4	+1,5	3 266	+1,1	+3,8	/
1	8,4	(4 998)	(+11,5)	(+0,9)	(4 502)	(+3,0)	(+0,3)	/
2	14,9	(4 389)	(+8,8)	(+6,7)	(4 023)	(+2,9)	(+8,2)	/
3	57,3	3 412	+9,7	+1,9	3 052	+1,5	+2,0	/
4	13,8	(3 299)	(+6,4)	(-4,6)	(3 006)	(-0,1)	(+6,2)	/
5	5,6	2 250	-6,6	-	2 235	-6,7	-4,7	/
Männer	91,5	3 634	+8,2	+1,9	3 297	+1,2	+4,6	/
1	8,7	(5 000)	(+11,9)	(+1,2)	(4 496)	(+3,1)	(+0,6)	/
2	15,4	(4 380)	(+8,7)	(+7,0)	(4 026)	(+3,0)	(+8,7)	/
3	56,1	3 443	+9,4	+2,6	3 089	+1,5	+2,9	/
4	13,7	(3 331)	(+6,4)	(-5,4)	(3 040)	(+0,1)	(+6,6)	/
5	6,1	2 247	-6,5	-	2 234	-6,8	-4,2	/
Frauen	8,5	(3 353)	(+10,8)	(-3,4)	(2 939)	(+0,7)	(-4,1)	/
1	5,6	(4 967)	(+6,4)	(-3,3)	(4 609)	(+1,7)	(-)	/
2	9,2	4 560	+10,3	+2,9	3 970	+0,1	+2,1	/
3	69,6	(3 149)	(+12,8)	(-4,0)	(2 731)	(+1,4)	(-4,9)	/
4	15,0	2 988	+7,5	+4,2	(2 675)	(-0,6)	(+2,4)	/
5	/	/	/	/	/	/	/	/

C17 Herstellung von Papier, Pappe und Waren daraus

Insgesamt	0,5	(4 143)	(+17,0)	(-3,2)	3 523	+1,9	-2,9	/
1	5,7	(8 529)	(+5,7)	(+1,2)	(7 753)	(+1,4)	(+5,8)	/
2	19,7	4 921	+18,5	+1,8	4 093	+0,7	+1,9	/
3	41,8	4 152	+19,3	+0,3	3 488	+2,0	-0,7	/
4	24,7	(3 093)	(+17,3)	(-2,7)	2 624	+1,3	-2,7	/
5	8,0	(2 291)	(+11,6)	(-)	2 061	+2,8	+3,0	/
Männer	80,1	4 268	+16,8	-2,2	3 633	+2,0	-2,4	/
1	6,3	(8 637)	(+5,9)	(+1,1)	(7 815)	(+1,9)	(+5,9)	/
2	21,2	4 912	+18,1	+3,9	4 090	+0,6	+2,7	/
3	42,1	4 224	+19,4	+0,9	3 546	+2,2	-0,7	/
4	24,4	(3 144)	(+16,5)	(-3,3)	2 687	+1,3	-3,1	/
5	6,0	(2 320)	(+10,8)	(-)	2 099	+2,4	+4,7	/
Frauen	19,9	(3 640)	(+17,8)	(-7,1)	(3 084)	(+1,2)	(-4,7)	/
1	3,6	7 758	+3,5	+4,1	(7 316)	(-2,0)	(+6,1)	/
2	13,7	(4 982)	(+20,9)	(-7,7)	(4 114)	(+1,3)	(-2,1)	/
3	40,7	(3 853)	(+19,2)	(-2,6)	(3 243)	(+1,2)	(-1,3)	/
4	26,0	(2 900)	(+20,7)	(+0,5)	2 383	+1,3	+0,3	/
5	16,1	(2 248)	(+13,0)	(-)	2 003	+3,4	+0,5	/

C18 Herstellung von Druckerzeugnissen; Vervielfältigung von bespielten Ton-, Bild- und Datenträgern

Insgesamt	0,5	4 156	+14,6	+2,7	3 510	+1,3	+2,8	/
1	8,2	8 292	+11,3	+10,9	6 616	+0,4	+6,6	/
2	21,2	(4 751)	(+18,1)	(+7,3)	3 907	+1,0	+6,2	/
3	55,6	(3 729)	(+14,8)	(-0,4)	3 219	+1,5	+0,8	/
4	12,2	2 697	+8,7	-13,3	2 379	+0,3	-8,7	/
5	2,8	/	/	/	(2 132)	(+2,3)	(+3,5)	/
Männer	75,2	4 437	+15,5	+2,9	3 696	+1,3	+2,9	/
1	9,7	8 496	+10,8	+12,5	6 776	+0,8	+8,0	/
2	22,8	4 917	+18,8	+8,6	4 007	+0,9	+6,4	/
3	53,6	(3 903)	(+16,4)	(-1,0)	3 314	+1,5	+0,5	/
4	11,8	2 869	+10,5	-15,0	2 499	+0,8	-10,0	/
5	2,1	/	/	/	(2 446)	(+1,5)	(+6,6)	/
Frauen	24,8	(3 305)	(+11,0)	(+4,1)	2 948	+1,2	+4,3	/
1	3,5	(6 586)	(+22,1)	(-0,1)	(5 269)	(-1,1)	(-3,7)	/
2	16,2	(4 044)	(+13,9)	(+3,5)	3 480	+0,8	+7,6	/
3	61,6	3 271	+9,9	+2,5	2 968	+1,4	+2,3	/
4	13,6	2 247	+3,9	-3,6	2 064	-0,4	-2,1	/
5	5,0	(1 903)	(+3,4)	(+3,6)	(1 741)	(+0,9)	(+1,9)	/

\*) Klassifikation der Wirtschaftszweige, Ausgabe 2008 (WZ 2008)

**Noch: 5. Durchschnittliche Verdienste und Arbeitszeiten der Arbeitnehmerinnen und Arbeitnehmer  
im Produzierenden Gewerbe und im Dienstleistungsbereich\*) im IV. Quartal 2017  
nach Geschlecht und statistischen Leistungsgruppen**  
Noch: 5.1 Vollzeitbeschäftigte nach Wirtschaftszweigen

Geschlecht Leistungs- gruppe	Anteil der Arbeit- nehmer/- innen an über- geordneter Zusammen- fassung	Bezahlte Wochenarbeitszeit			Bruttostundenverdienst					
					insgesamt			ohne Sonderzahlungen		
		IV. Quartal 2017	Veränderung IV. Quartal 2017 gegenüber dem		IV. Quartal 2017	Veränderung IV. Quartal 2017 gegenüber dem		IV. Quartal 2017	Veränderung IV. Quartal 2017 gegenüber dem	
			Vorquartal	entsprechen- den Vorjahres- quartal		Vorquartal	entsprechen- den Vorjahres- quartal		Vorquartal	entsprechen- den Vorjahres- quartal
	%	Stunden		%	EUR		%	EUR		%

**noch: C Verarbeitendes Gewerbe**

**C19 Kokerei und Mineralölverarbeitung**

Insgesamt	0,1	38,0	–	–1,4	48,19	+26,9	+4,3	38,81	+5,4	+5,0
1	15,2	38,5	–0,5	–1,0	(77,27)	(–)	(+28,7)	/	/	/
2	21,3	37,9	+0,3	–0,8	48,07	+16,5	–	41,10	+1,8	–
3	45,7	38,0	–	–2,6	42,72	+37,6	+8,4	33,14	+8,8	+8,3
4	15,9	37,5	+0,3	–	39,86	+36,6	+1,5	31,49	+11,3	+0,2
5	1,9	38,6	–	+1,0	15,86	+11,5	–2,9	13,86	–0,7	+0,5
Männer	87,3	38,0	–	–1,6	48,64	+27,6	+4,5	39,10	+5,5	+5,2
1	14,8	38,6	–0,3	–0,8	(77,64)	(–)	(+27,7)	/	/	/
2	21,8	37,8	+0,3	–1,0	48,64	+16,9	–	41,40	+1,6	–
3	45,0	38,1	–	–2,8	43,09	+37,7	+9,1	33,46	+9,0	+9,0
4	17,0	37,4	–	–	40,27	+36,6	+1,4	31,83	+11,4	+0,2
5	1,4	38,7	–0,3	+1,6	16,58	+12,1	–7,0	14,21	–1,6	–2,2
Frauen	12,7	37,9	–	–0,5	(45,07)	(+22,2)	(+4,3)	(36,76)	(+4,6)	(+3,8)
1	17,6	38,0	–0,5	–1,0	(75,07)	(–)	(+36,9)	/	/	/
2	17,8	38,6	–	+0,3	43,34	+13,5	–	38,61	+3,4	–
3	50,4	37,6	–	–0,8	40,40	+36,8	+4,4	31,10	+7,4	+4,5
4	8,7	37,8	+1,3	–	34,31	+36,6	+1,4	27,02	+10,0	+0,6
5	.	.	.	.	.	.	.	.	.	.

**C20 Herstellung von chemischen Erzeugnissen**

Insgesamt	1,8	38,2	+0,1	–0,1	37,47	+24,6	+1,1	29,95	+2,5	+0,5
1	17,7	38,7	–	–0,5	57,44	+10,4	–0,5	49,31	–0,1	+0,2
2	17,5	38,0	–	–	45,21	+30,7	+1,6	34,99	+3,6	+1,6
3	45,7	38,0	+0,3	–	32,79	+32,5	+1,7	25,39	+4,0	+0
4	11,8	38,3	+0,3	–0,3	26,08	+31,0	+9,8	19,96	+2,7	+6,1
5	7,3	38,1	–	–0,5	(17,15)	(+19,2)	(–2,3)	(14,61)	(+3,2)	(–0,3)
Männer	78,7	38,2	–	–0,3	38,93	+24,5	+1,9	31,20	+2,7	+1,5
1	18,6	38,8	–	–0,5	58,58	+9,6	–0,6	50,59	–0,2	+0,4
2	17,2	38,1	–	–	46,56	+31,0	+1,9	36,14	+4,0	+1,9
3	45,7	38,0	–	–0,3	34,05	+32,9	+2,2	26,38	+4,4	+0,9
4	13,0	38,4	+0,3	+0,3	26,72	+32,1	+10,7	20,32	+3,0	+6,5
5	5,5	38,2	+0,3	–	(17,25)	(+16,9)	(–3,5)	(15,08)	(+3,6)	(–1,4)
Frauen	21,3	37,9	–	–0,3	31,99	+25,5	–0,2	25,24	+1,5	–1,8
1	14,5	38,3	–	–1,0	51,93	+14,8	–0,4	43,16	+0,4	–0,7
2	18,9	37,8	–	–0,3	40,64	+29,8	+1,0	31,08	+2,2	+0,7
3	45,7	37,8	–	+0,8	28,13	+31,1	+4,7	21,69	+2,0	+0,5
4	7,3	37,5	–	–2,8	21,80	+23,0	+3,6	17,51	+0,2	+3,4
5	13,6	38,0	–0,3	–1,3	(16,99)	(+22,8)	(–1,0)	(13,89)	(+2,2)	(+0,1)

**C21 Herstellung von pharmazeutischen Erzeugnissen**

Insgesamt	0,2	38,4	+0,5	+0,8	(37,25)	(+15,2)	(–1,0)	(29,98)	(+2,6)	(–2,0)
1	20,8	39,4	+0,3	–	58,83	–	+5,9	52,01	+0,5	+2,1
2	20,1	38,1	+0,5	+0,3	43,98	+32,9	+1,5	32,74	+2,8	–3,5
3	37,7	38,3	+1,1	+1,6	29,52	+31,3	–3,4	22,80	+2,7	–1,7
4	16,8	37,9	–0,5	+0,5	24,33	+34,2	–0,7	19,01	+6,1	+1,5
5	4,5	38,2	+0,8	+1,1	(17,27)	(+27,6)	(–)	(13,70)	(+5,1)	(–8,4)
Männer	60,2	38,6	+1,0	+1,3	39,52	+12,1	+0,4	31,96	+1,6	–0,8
1	23,4	39,5	+0,3	+0,3	62,37	–	+6,6	54,56	+0,1	+2,0
2	19,1	38,0	+0,5	+0,5	44,51	+32,9	+1,8	33,60	+2,6	–0,2
3	38,6	38,6	+1,8	+2,1	30,23	+31,4	–4,2	23,35	+2,6	–3,5
4	16,2	38,0	+0,5	+0,5	24,85	+30,4	+0,8	19,47	+3,4	+1,4
5	2,6	37,8	+0,3	+0,3	(20,40)	(+29,4)	(–13,8)	(15,75)	(+3,6)	(–5,7)
Frauen	39,8	38,2	–0,3	+0,3	(33,80)	(+20,1)	(–3,2)	(26,97)	(+3,7)	(–3,8)
1	16,8	39,3	+0,3	+0,3	51,31	–6,9	+4,6	46,60	+1,0	+2,6
2	21,8	38,2	+0,5	–0,3	43,27	+32,6	+1,0	31,62	+2,8	–7,8
3	36,4	37,9	–	+0,5	28,34	+30,7	–1,7	21,89	+2,7	+1,9
4	17,8	37,7	–2,1	+0,3	23,61	+38,8	–2,8	18,36	+9,4	+1,9
5	7,3	38,4	+1,1	+1,3	/	/	/	(12,61)	(+6,6)	(–9,1)

\*) Klassifikation der Wirtschaftszweige, Ausgabe 2008 (WZ 2008)

Noch: **5. Durchschnittliche Verdienste und Arbeitszeiten der Arbeitnehmerinnen und Arbeitnehmer im Produzierenden Gewerbe und im Dienstleistungsbereich\*) im IV. Quartal 2017 nach Geschlecht und statistischen Leistungsgruppen**

Noch: **5.1 Vollzeitbeschäftigte nach Wirtschaftszweigen**

Geschlecht <div>Leistungs- gruppe</div>	Anteil der Arbeit- nehmer/ -innen an über- geordneter Zusammen- fassung	Bruttomonatsverdienst						Sonder- zahlungen	
		insgesamt				ohne Sonderzahlungen			
		IV. Quartal 2017	Veränderung IV. Quartal 2017 gegenüber dem		IV. Quartal 2017	Veränderung IV. Quartal 2017 gegenüber dem			
			Vorquartal	entsprechen- den Vorjahres- quartal		Vorquartal	entsprechen- den Vorjahres- quartal		
			%	EUR		%	EUR		

noch: **C Verarbeitendes Gewerbe**

C19 Kokerei und Mineralölverarbeitung

Insgesamt	0,1	7 957	+27,0	+2,9	6 407	+5,4	+3,5	1 549
1	15,2	(12 942)	(-)	(+27,6)	/	/	/	2 362
2	21,3	7 910	+16,6	-	6 763	+1,9	-	(1 147)
3	45,7	7 059	+37,7	+5,6	5 476	+8,8	+5,5	1 583
4	15,9	6 490	+37,0	+1,5	5 128	+11,6	+0,3	1 362
5	1,9	2 661	+11,5	-1,9	2 326	-0,8	+1,6	/
Männer	87,3	8 034	+27,6	+2,9	6 459	+5,5	+3,7	1 576
1	14,8	(13 036)	(-)	(+26,8)	/	/	/	2 430
2	21,8	7 985	+17,0	-	6 796	+1,8	-	(1 189)
3	45,0	7 135	+37,8	+6,0	5 541	+9,1	+5,9	1 594
4	17,0	6 553	+36,9	+1,5	5 179	+11,6	+0,2	1 374
5	1,4	2 791	+12,0	-5,4	2 392	-1,6	-0,5	/
Frauen	12,7	(7 423)	(+22,1)	(+3,8)	(6 054)	(+4,5)	(+3,3)	1 369
1	17,6	(12 396)	(-)	(+35,5)	/	/	/	/
2	17,8	7 278	+13,5	-	6 482	+3,4	-	/
3	50,4	6 593	+36,6	+3,5	5 077	+7,3	+3,6	1 517
4	8,7	5 642	+38,6	+1,4	4 442	+11,6	+0,6	1 200
5	.	.	.	.	.	.	.	.

C20 Herstellung von chemischen Erzeugnissen

Insgesamt	1,8	6 214	+24,8	+1,0	4 966	+2,6	+0,3	1 248
1	17,7	9 665	+10,5	-1,0	8 297	-0,1	-0,3	/
2	17,5	7 469	+30,8	+1,6	5 780	+3,6	+1,5	1 689
3	45,7	5 412	+32,7	+1,7	4 190	+4,1	+0,1	1 222
4	11,8	4 338	+31,2	+9,6	3 320	+2,8	+5,9	/
5	7,3	(2 842)	(+19,4)	(-2,8)	(2 421)	(+3,3)	(-0,8)	/
Männer	78,7	6 469	+24,7	+1,8	5 185	+2,9	+1,4	1 284
1	18,6	9 878	+9,7	-1,0	8 530	-0,2	-0	/
2	17,2	7 706	+31,1	+2,0	5 981	+4,0	+2,0	1 725
3	45,7	5 626	+33,1	+2,1	4 359	+4,6	+0,9	1 267
4	13,0	4 458	+32,3	+11,0	3 390	+3,2	+6,7	/
5	5,5	(2 864)	(+17,3)	(-3,4)	(2 505)	(+4,0)	(-1,3)	/
Frauen	21,3	5 267	+25,5	-0,5	4 155	+1,5	-2,1	(1 112)
1	14,5	8 650	+14,8	-1,2	7 189	+0,5	-1,6	/
2	18,9	6 671	+29,9	+0,7	5 102	+2,2	+0,5	1 568
3	45,7	4 620	+31,3	+5,6	3 564	+2,1	+1,4	/
4	7,3	(3 553)	(+22,9)	(+0,6)	(2 854)	(+0,2)	(+0,4)	/
5	13,6	(2 808)	(+22,6)	(-2,3)	(2 295)	(+2,0)	(-1,1)	/

C21 Herstellung von pharmazeutischen Erzeugnissen

Insgesamt	0,2	6 219	+15,8	-0,2	5 005	+3,1	-1,2	/
1	20,8	10 081	-	+6,1	8 913	+0,8	+2,3	/
2	20,1	7 277	+33,4	+1,7	5 418	+3,2	-3,3	(1 859)
3	37,7	4 913	+32,7	-1,9	3 795	+3,8	-0,2	(1 119)
4	16,8	4 003	+33,3	-0,4	3 127	+5,4	+1,9	(876)
5	4,5	(2 868)	(+28,8)	(-)	(2 275)	(+6,1)	(-7,4)	/
Männer	60,2	6 620	+13,1	+1,5	5 353	+2,5	+0,2	(1 267)
1	23,4	10 702	-	+6,7	9 362	+0,4	+2,2	/
2	19,1	7 347	+33,4	+2,4	5 545	+3,0	+0,4	(1 802)
3	38,6	5 065	+33,7	-2,2	3 913	+4,4	-1,4	(1 153)
4	16,2	4 100	+31,0	+1,2	3 213	+3,9	+1,7	(887)
5	2,6	(3 354)	(+29,9)	(-13,5)	(2 589)	(+4,0)	(-5,4)	(765)
Frauen	39,8	(5 612)	(+20,0)	(-2,9)	(4 479)	(+3,6)	(-3,5)	/
1	16,8	8 769	-	+4,9	7 964	+1,3	+2,9	/
2	21,8	7 184	+33,2	+0,7	5 250	+3,3	-8,0	/
3	36,4	4 669	+30,8	-1,2	3 606	+2,8	+2,4	(1 064)
4	17,8	3 868	+35,9	-2,6	3 008	+7,0	+2,1	(860)
5	7,3	/	/	/	(2 105)	(+7,8)	(-7,8)	/

\*) Klassifikation der Wirtschaftszweige, Ausgabe 2008 (WZ 2008)

**Noch: 5. Durchschnittliche Verdienste und Arbeitszeiten der Arbeitnehmerinnen und Arbeitnehmer  
im Produzierenden Gewerbe und im Dienstleistungsbereich\*) im IV. Quartal 2017  
nach Geschlecht und statistischen Leistungsgruppen**

**Noch: 5.1 Vollzeitbeschäftigte nach Wirtschaftszweigen**

Geschlecht Leistungs- gruppe	Anteil der Arbeit- nehmer/- innen an über- geordneter Zusammen- fassung	Bezahlte Wochenarbeitszeit			Bruttostundenverdienst					
					insgesamt			ohne Sonderzahlungen		
		IV. Quartal 2017	Veränderung IV. Quartal 2017 gegenüber dem		IV. Quartal 2017	Veränderung IV. Quartal 2017 gegenüber dem		IV. Quartal 2017	Veränderung IV. Quartal 2017 gegenüber dem	
			Vorquartal	entsprechen- den Vorjahres- quartal		Vorquartal	entsprechen- den Vorjahres- quartal		Vorquartal	entsprechen- den Vorjahres- quartal
	%	Stunden		%	EUR		%	EUR		%

**noch: C Verarbeitendes Gewerbe**

**C22 Herstellung von Gummi- und Kunststoffwaren**

Insgesamt	1,8	38,6	–	+0,7	(25,59)	(+21,9)	(–0,6)	20,52	+0,5	–1,4
1	8,1	38,8	+0,3	–0,3	(53,92)	(+14,5)	(+5,1)	43,88	–0,6	+4,9
2	11,2	38,9	+0,3	–	34,80	+22,4	+4,9	28,21	+1,1	+3,9
3	34,4	38,1	–	–0,3	(25,18)	(+25,2)	(–0,7)	19,89	+0,7	–1,5
4	31,7	39,4	–0,3	+2,1	(18,23)	(+23,5)	(–3,7)	14,67	+1,0	–4,4
5	14,5	37,2	–0,5	+0,8	(19,57)	(+23,0)	(+4,8)	(15,71)	(+2,4)	(+4,0)
Männer	82,4	38,7	–	+0,8	(26,07)	(+21,7)	(–1,8)	20,93	+0,5	–2,5
1	8,4	38,9	+0,5	–0,3	(54,67)	(+15,2)	(+4,4)	44,32	–0,4	+3,7
2	11,4	39,0	+0,3	–	34,98	+22,9	+6,2	28,34	+1,2	+4,9
3	36,1	38,1	–	–0,5	(25,47)	(+25,2)	(–1,0)	20,11	+0,6	–1,7
4	32,6	39,6	–	+2,3	(18,44)	(+22,9)	(–4,4)	14,94	+1,0	–5,0
5	11,6	37,4	–0,8	+1,1	(20,08)	(+22,9)	(+3,5)	(16,15)	(+3,3)	(+3,5)
Frauen	17,6	37,8	–0,5	+0,8	(23,25)	(+22,8)	(+5,1)	(18,56)	(+0,8)	(+4,1)
1	7,0	38,3	–	–1,0	(49,64)	(+10,3)	(+11,5)	(41,35)	(–1,6)	(+13,8)
2	10,5	38,4	–	+0,5	(33,92)	(+20,4)	(–2,4)	(27,54)	(+0,4)	(–1,8)
3	26,7	37,9	–0,8	+0,5	(23,35)	(+25,7)	(+2,1)	(18,48)	(+1,2)	(–0,1)
4	27,7	38,3	–1,0	+0,3	(17,06)	(+27,5)	(–0,5)	(13,15)	(+0,2)	(–1,9)
5	28,2	36,9	–	+0,8	(18,57)	(+23,6)	(+5,9)	(14,85)	(+0,6)	(+3,7)

**C23 Herstellung von Glas und Glaswaren, Keramik, Verarbeitung von Steinen und Erden**

Insgesamt	0,8	38,9	–0,5	+1,0	29,53	+20,7	+3,0	23,80	+2,3	+1,5
1	10,8	39,2	+0,3	+1,0	(42,72)	(–)	(–)	/	/	/
2	16,5	39,1	–0,3	+0,5	(38,53)	(+26,2)	(+15,3)	28,85	+1,0	+5,3
3	45,9	38,7	–0,5	+1,3	26,99	+19,1	–0,4	22,02	+1,8	–0,1
4	22,9	39,2	–0,5	+0,8	22,97	+18,8	+0,1	18,68	+1,9	+0,2
5	3,9	38,2	–	+0,8	(23,11)	(+32,4)	(+3,9)	17,56	+5,4	+3,5
Männer	90,8	38,9	–0,5	+1,0	29,89	+21,0	+3,6	24,05	+2,5	+2,0
1	/	/	/	/	/	/	/	/	/	/
2	16,0	39,1	–0,5	+0,5	/	/	/	29,34	+1,5	+6,3
3	44,4	38,7	–0,8	+1,3	27,44	+19,1	–	22,41	+2,0	+0,3
4	24,5	39,3	–0,3	+1,0	23,09	+18,9	+0,2	18,76	+2,0	+0,3
5	4,2	38,3	–	+0,8	(23,31)	(+33,1)	(+4,2)	17,66	+5,6	+3,7
Frauen	9,2	38,6	–	–	25,94	+17,6	–3,2	21,31	+0,4	–3,2
1	9,2	39,2	+0,3	+0,3	(35,26)	(+12,6)	(–13,6)	(31,04)	(+3,7)	(–11,7)
2	21,4	38,5	–0,3	–	30,97	+17,0	–0,5	25,21	–2,7	–2,9
3	60,8	38,6	–0,3	–0,5	23,75	+19,4	–1,0	19,22	+1,0	–0,3
4	7,1	38,2	–	+0,5	(18,98)	(+16,0)	(–6,8)	(15,92)	(+1,8)	(–5,1)
5	/	/	/	/	/	/	/	/	/	/

**C24 Metallherzeugung und -bearbeitung**

Insgesamt	2,5	36,6	–0,2	–0,2	32,41	+13,1	+3,2	27,66	+1,0	+2,7
1	13,2	38,5	–	+0,8	45,35	+5,9	+0,2	41,67	–0,1	–0,6
2	22,4	35,6	–0,3	–	36,06	+16,9	+2,6	29,77	+1,1	+2,8
3	38,0	36,4	–0,5	–0,8	29,97	+14,8	+3,6	25,02	+1,3	+2,2
4	21,2	36,9	+0,5	–0,8	26,76	+14,7	+5,4	22,85	+2,0	+3,7
5	5,2	36,1	–1,1	+0,8	(23,59)	(–)	(+0,3)	/	/	/
Männer	94,0	36,6	–0,3	–0,3	32,42	+13,1	+3,1	27,65	+1,0	+2,6
1	12,2	38,6	–	+0,5	45,95	+6,0	+0,2	42,11	–0,1	–0,9
2	21,8	35,6	–0,3	–	36,19	+17,0	+2,6	29,89	+1,2	+3,0
3	38,8	36,4	–0,5	–0,8	30,12	+14,6	+3,6	25,17	+1,2	+2,3
4	22,3	36,9	+0,5	–0,8	26,83	+14,6	+5,4	22,93	+2,0	+3,8
5	4,9	36,0	–1,1	+1,1	(24,23)	(–)	(–2,1)	(21,07)	(–0,8)	(+5,5)
Frauen	6,0	36,3	–	–	32,31	+13,1	+4,7	27,87	+0,8	+4,4
1	28,5	37,5	–	+1,1	41,25	+5,2	+0,5	38,58	–0,4	+2,1
2	32,1	35,0	–0,3	–0,3	34,60	+15,4	+2,0	28,44	–0,1	+0,8
3	26,1	36,2	+0,6	–0,5	26,36	+19,0	+2,6	21,57	+0,5	–0,8
4	4,1	37,6	–0,5	–1,6	(20,64)	(+21,0)	(–)	(16,74)	(+4,0)	(–)
5	9,1	36,5	–2,1	–1,9	(18,24)	(+16,3)	(+5,3)	14,66	+0,5	+2,6

\*) Klassifikation der Wirtschaftszweige, Ausgabe 2008 (WZ 2008)

Noch: **5. Durchschnittliche Verdienste und Arbeitszeiten der Arbeitnehmerinnen und Arbeitnehmer im Produzierenden Gewerbe und im Dienstleistungsbereich\*) im IV. Quartal 2017 nach Geschlecht und statistischen Leistungsgruppen**

Noch: **5.1 Vollzeitbeschäftigte nach Wirtschaftszweigen**

Geschlecht —— Leistungs- gruppe	Anteil der Arbeit- nehmer/ -innen an über- geordneter Zusammen- fassung	Bruttomonatsverdienst						Sonder- zahlungen
		insgesamt			ohne Sonderzahlungen			
		IV. Quartal 2017	Veränderung IV. Quartal 2017 gegenüber dem		IV. Quartal 2017	Veränderung IV. Quartal 2017 gegenüber dem		
			Vorquartal	entsprechen- den Vorjahres- quartal		Vorquartal	entsprechen- den Vorjahres- quartal	
%	EUR	%		EUR	%		EUR	

noch: **C Verarbeitendes Gewerbe**

C22 Herstellung von Gummi- und Kunststoffwaren

Insgesamt	1,8	(4 286)	(+21,9)	(+0,1)	3 437	+0,5	-0,6	/
1	8,1	(9 098)	(+15,0)	(+4,8)	7 403	-0,2	+4,6	/
2	11,2	5 885	+22,8	+4,9	4 770	+1,3	+3,9	/
3	34,4	(4 170)	(+25,1)	(-1,0)	3 293	+0,5	-1,9	/
4	31,7	(3 125)	(+23,5)	(-1,7)	2 514	+0,9	-2,4	/
5	14,5	(3 164)	(+22,4)	(+5,7)	(2 540)	(+1,8)	(+5,0)	/
Männer	82,4	(4 385)	(+21,8)	(-1,1)	3 519	+0,5	-1,8	/
1	8,4	(9 250)	(+15,8)	(+4,3)	7 498	+0,1	+3,6	/
2	11,4	5 928	+23,3	+6,1	4 804	+1,5	+4,9	/
3	36,1	(4 222)	(+25,2)	(-1,4)	3 332	+0,5	-2,2	/
4	32,6	(3 176)	(+23,0)	(-2,1)	2 573	+1,1	-2,8	/
5	11,6	(3 261)	(+22,0)	(+4,4)	(2 623)	(+2,5)	(+4,4)	/
Frauen	17,6	(3 822)	(+22,2)	(+5,9)	(3 051)	(+0,3)	(+4,9)	/
1	7,0	(8 251)	(+10,3)	(+10,3)	(6 873)	(-1,6)	(+12,7)	/
2	10,5	(5 665)	(+20,5)	(-1,9)	(4 599)	(+0,5)	(-1,3)	/
3	26,7	(3 848)	(+24,9)	(+2,7)	(3 045)	(+0,6)	(+0,5)	/
4	27,7	(2 841)	(+26,2)	(-0,1)	(2 190)	(-0,8)	(-1,5)	/
5	28,2	(2 980)	(+23,6)	(+6,9)	(2 382)	(+0,6)	(+4,7)	/

C23 Herstellung von Glas und Glaswaren, Keramik, Verarbeitung von Steinen und Erden

Insgesamt	0,8	4 992	+20,1	+4,0	4 023	+1,8	+2,5	/
1	10,8	(7 272)	(-)	(-)	/	/	/	/
2	16,5	(6 540)	(+25,7)	(+15,8)	4 896	+0,6	+5,8	/
3	45,9	4 536	+18,3	+0,8	3 701	+1,1	+1,1	(835)
4	22,9	3 915	+18,3	+1,0	3 184	+1,5	+1,1	(731)
5	3,9	(3 837)	(+32,3)	(+4,7)	2 916	+5,3	+4,3	/
Männer	90,8	5 057	+20,4	+4,7	4 069	+1,9	+3,1	/
1	/	/	/	/	/	/	/	/
2	16,0	/	/	/	4 989	+1,1	+6,8	/
3	44,4	4 613	+18,2	+1,4	3 768	+1,2	+1,6	(845)
4	24,5	3 938	+18,4	+1,1	3 200	+1,5	+1,2	(738)
5	4,2	(3 878)	(+33,1)	(+5,1)	2 938	+5,5	+4,6	/
Frauen	9,2	4 347	+17,4	-3,4	3 571	+0,2	-3,4	/
1	9,2	(6 000)	(+12,8)	(-13,4)	(5 281)	(+3,9)	(-11,6)	/
2	21,4	5 179	+16,7	-0,5	4 215	-3,0	-2,9	/
3	60,8	3 983	+19,1	-1,6	3 223	+0,7	-0,8	/
4	7,1	(3 148)	(+16,1)	(-6,4)	2 641	+1,9	-4,7	/
5	/	/	/	/	/	/	/	/

C24 Metallerzeugung und -bearbeitung

Insgesamt	2,5	5 154	+12,9	+3,0	4 399	+0,9	+2,5	(756)
1	13,2	7 581	+5,8	+0,9	6 965	-0,2	+0,1	/
2	22,4	5 576	+16,7	+2,7	4 603	+0,8	+2,9	(972)
3	38,0	4 744	+14,3	+2,9	3 961	+0,8	+1,5	/
4	21,2	4 294	+15,4	+4,7	3 668	+2,6	+3,1	/
5	5,2	(3 698)	(+3,8)	(+1,0)	(3 195)	(-1,7)	(+7,9)	/
Männer	94,0	5 158	+12,9	+2,9	4 399	+0,8	+2,4	(759)
1	12,2	7 709	+5,9	+0,8	7 066	-0,2	-0,3	/
2	21,8	5 605	+16,8	+2,7	4 629	+1,0	+3,1	(975)
3	38,8	4 770	+14,0	+2,9	3 986	+0,7	+1,7	/
4	22,3	4 305	+15,4	+4,7	3 679	+2,7	+3,1	/
5	4,9	3 792	+2,8	-0,9	(3 297)	(-1,8)	(+6,8)	/
Frauen	6,0	5 091	+12,9	+4,5	4 392	+0,6	+4,1	(699)
1	28,5	6 715	+5,2	+1,4	6 281	-0,4	+3,0	/
2	32,1	5 264	+15,0	+1,8	4 327	-0,5	+0,5	(937)
3	26,1	4 143	+19,5	+2,1	3 390	+1,0	-1,3	(753)
4	4,1	(3 374)	(+20,3)	(+5,0)	(2 736)	(+3,3)	(+5,1)	/
5	9,1	(2 896)	(+13,8)	(+3,3)	2 328	-1,6	+0,6	/

\*) Klassifikation der Wirtschaftszweige, Ausgabe 2008 (WZ 2008)

Noch: **5. Durchschnittliche Verdienste und Arbeitszeiten der Arbeitnehmerinnen und Arbeitnehmer im Produzierenden Gewerbe und im Dienstleistungsbereich\*) im IV. Quartal 2017 nach Geschlecht und statistischen Leistungsgruppen**

Noch: **5.1 Vollzeitbeschäftigte nach Wirtschaftszweigen**

Geschlecht Leistungs- gruppe	Anteil der Arbeit- nehmer/- innen an über- geordneter Zusammen- fassung	Bezahlte Wochenarbeitszeit			Bruttostundenverdienst					
					insgesamt			ohne Sonderzahlungen		
		IV. Quartal 2017	Veränderung IV. Quartal 2017 gegenüber dem		IV. Quartal 2017	Veränderung IV. Quartal 2017 gegenüber dem		IV. Quartal 2017	Veränderung IV. Quartal 2017 gegenüber dem	
			Vorquartal	entsprechen- den Vorjahres- quartal		Vorquartal	entsprechen- den Vorjahres- quartal		Vorquartal	entsprechen- den Vorjahres- quartal
	%	Stunden		%	EUR		%	EUR		%

noch: **C Verarbeitendes Gewerbe**

C25 Herstellung von Metallserzeugnissen

Insgesamt	4,0	38,3	–	+0,5	27,11	+16,5	+3,1	22,55	+0,7	+2,0
1	8,5	39,3	+0,3	+1,0	(52,58)	(+15,8)	(+5,1)	(42,90)	(–0,6)	(+5,0)
2	15,5	39,0	–	+1,3	32,52	+16,6	–1,9	27,25	+0,9	–3,5
3	46,8	38,0	+0,3	–0,3	24,84	+17,7	+6,7	20,57	+0,8	+4,5
4	21,5	38,2	–0,3	+0,5	20,85	+15,0	+4,4	17,52	+1,0	+4,0
5	7,6	37,6	–	+1,3	(17,87)	(+14,6)	(–3,9)	(15,55)	(+2,0)	(–0,8)
Männer	88,0	38,5	+0,3	+0,5	27,46	+16,7	+3,2	22,88	+0,8	+2,1
1	9,0	39,4	+0,3	+1,3	(53,05)	(+16,0)	(+5,2)	(43,29)	(–0,6)	(+5,2)
2	15,5	39,3	+0,3	+1,8	32,68	+17,3	–2,2	27,43	+0,9	–3,9
3	48,0	38,2	+0,3	–	24,91	+17,5	+7,0	20,66	+1,0	+4,7
4	21,3	38,5	–0,3	+0,5	(20,93)	(+15,3)	(+4,4)	17,66	+1,3	+4,6
5	6,2	37,5	–	+1,1	(17,89)	(+14,0)	(–4,6)	(15,72)	(+2,2)	(–0,9)
Frauen	12,0	37,0	+0,3	+0,3	24,44	+15,3	+2,3	20,09	–0,1	+0,8
1	5,3	38,2	–	–	(46,44)	(+12,8)	(+2,7)	(37,96)	(–1,2)	(+1,7)
2	15,3	37,5	+0,3	+0,5	31,27	+11,1	+0,7	25,81	+0,7	–1,1
3	38,1	36,7	+0,5	–0,8	24,21	+19,1	+3,8	19,74	–0,4	+2,8
4	23,1	36,1	–0,3	–0,8	(20,26)	(+12,9)	(+3,4)	(16,50)	(–1,1)	(–0,6)
5	18,2	37,7	+0,3	+1,9	/	/	/	(15,13)	(+1,5)	(–0,6)

C26 Herstellung von Datenverarbeitungsgeräten, elektronischen und optischen Erzeugnissen

Insgesamt	0,7	39,2	+0,4	+1,9	30,75	+15,1	+1,4	25,09	+0,8	–1,2
1	14,2	40,2	–	+0,5	(59,66)	(+19,7)	(+14,1)	(44,70)	(+2,5)	(+5,6)
2	22,5	39,4	–	+0,5	34,62	+14,9	+4,7	28,92	+0,6	+1,2
3	42,6	39,1	+0,5	+1,3	24,58	+13,1	+5,7	20,74	+0,5	+3,8
4	16,5	38,7	+0,5	+4,0	(18,48)	(+11,2)	(–1,3)	(15,94)	(–0,4)	(+0,1)
5	4,3	38,1	+3,5	+7,3	(19,39)	(+15,6)	(–15,0)	(15,91)	(–)	(–12,2)
Männer	75,7	39,4	+0,5	+1,0	33,00	+15,3	+0,5	26,70	+0,6	–3,1
1	17,1	40,3	–	+0,7	(59,81)	(+20,1)	(+14,7)	(44,62)	(+2,6)	(+5,4)
2	25,4	39,5	+0,3	+0,5	35,22	+15,3	+4,5	29,23	+0,4	+0,8
3	45,2	39,2	+0,8	+1,6	25,24	+12,8	+6,8	21,23	+0,1	+4,7
4	10,7	39,2	+0,8	+3,4	18,72	+11,0	–3,8	16,07	+0,2	–3,8
5	1,7	38,0	+3,0	+5,8	/	/	/	/	/	/
Frauen	24,3	38,5	–	+3,8	(23,55)	(+13,7)	(–0,2)	(19,97)	(+0,9)	(+1,5)
1	/	/	/	/	/	/	/	/	/	/
2	13,5	39,1	–	+0,8	31,06	+12,3	+4,3	27,08	+1,2	+2,9
3	34,2	38,6	–1,3	–	21,85	+14,2	+1,9	18,69	+1,9	+0,8
4	34,6	38,2	–	+3,8	(18,23)	(+11,3)	(–0,2)	(15,81)	(–1,1)	(+2,5)
5	12,5	38,1	+3,5	+7,9	(20,11)	(–)	(–12,0)	(16,37)	(–)	(–10,1)

C27 Herstellung von elektrischen Ausrüstungen

Insgesamt	1,7	37,2	+0	+0,1	33,07	+13,4	+3,6	27,81	+0,8	+3,4
1	20,8	38,0	+0,3	–0,5	51,75	+14,2	+2,1	42,36	+0,4	+0,5
2	22,1	37,4	–0,3	–1,1	36,98	+12,1	+1,5	31,47	+0,1	+2,4
3	35,4	37,0	–0,3	–	26,79	+13,7	+5,6	22,62	+0,7	+5,1
4	16,4	36,8	+0,5	+0,8	(21,06)	(+7,8)	(–1,8)	18,40	–1,0	+1,0
5	5,3	36,6	–1,1	+1,9	19,96	+13,9	–5,0	17,17	+2,1	–4,6
Männer	79,4	37,4	–	–0,3	34,95	+13,7	+3,0	29,30	+0,9	+2,6
1	23,3	38,1	+0,3	–0,5	(52,78)	(+14,7)	(+2,6)	43,02	+0,5	+0,8
2	23,5	37,5	–0,3	–1,3	37,68	+11,8	+1,7	32,06	–0,1	+2,6
3	37,1	37,0	–0,3	–0,3	27,35	+14,0	+6,3	23,07	+0,7	+5,4
4	13,3	36,9	+0,8	+0,8	22,24	+8,1	–1,6	19,46	–0,4	+1,4
5	2,8	36,7	–3,2	+1,7	(19,77)	(+14,3)	(–5,5)	17,07	+4,0	–5,4
Frauen	20,6	36,8	–	+1,4	25,65	+11,5	+2,5	21,96	+0,1	+3,4
1	11,3	37,1	–	–0,3	43,35	+10,0	+0	37,00	–0,4	–0,3
2	16,3	36,6	–0,8	–	33,00	+14,1	+0,1	28,10	+1,5	+1,2
3	29,1	37,0	–0,3	+1,6	24,04	+12,0	+1,6	20,41	+0,1	+2,5
4	28,1	36,8	+0,5	+1,4	(18,90)	(+7,7)	(–3,6)	(16,46)	(–1,8)	(–1,5)
5	15,2	36,4	–	+2,0	20,09	+13,5	–4,6	17,24	+0,6	–4,1

\*) Klassifikation der Wirtschaftszweige, Ausgabe 2008 (WZ 2008)

Noch: **5. Durchschnittliche Verdienste und Arbeitszeiten der Arbeitnehmerinnen und Arbeitnehmer im Produzierenden Gewerbe und im Dienstleistungsbereich\*) im IV. Quartal 2017 nach Geschlecht und statistischen Leistungsgruppen**

Noch: **5.1 Vollzeitbeschäftigte nach Wirtschaftszweigen**

Geschlecht —— Leistungs- gruppe	Anteil der Arbeit- nehmer/ -innen an über- geordneter Zusammen- fassung	Bruttomonatsverdienst						Sonder- zahlungen
		insgesamt			ohne Sonderzahlungen			
		IV. Quartal 2017	Veränderung IV. Quartal 2017 gegenüber dem		IV. Quartal 2017	Veränderung IV. Quartal 2017 gegenüber dem		
			Vorquartal	entsprechen- den Vorjahres- quartal		Vorquartal	entsprechen- den Vorjahres- quartal	
	%	EUR	%		EUR	%		EUR

noch: **C Verarbeitendes Gewerbe**

C25 Herstellung von Metallerzeugnissen

Insgesamt	4,0	4 510	+16,6	+3,7	3 752	+0,8	+2,5	(758)
1	8,5	(8 971)	(+16,0)	(+6,1)	(7 320)	(-0,4)	(+6,0)	/
2	15,5	5 517	+16,6	-0,4	4 623	+0,9	-2,0	/
3	46,8	4 104	+18,0	+6,6	3 399	+1,1	+4,5	(706)
4	21,5	(3 461)	(+14,8)	(+4,9)	2 907	+0,8	+4,5	/
5	7,6	(2 915)	(+14,6)	(-2,6)	(2 537)	(+2,0)	(+0,5)	/
Männer	88,0	4 590	+16,8	+3,7	3 824	+0,9	+2,7	(766)
1	9,0	(9 072)	(+16,2)	(+6,4)	(7 402)	(-0,4)	(+6,4)	/
2	15,5	5 574	+17,3	-0,7	4 678	+0,9	-2,4	/
3	48,0	4 130	+17,8	+7,0	3 426	+1,2	+4,7	/
4	21,3	(3 503)	(+15,1)	(+5,1)	2 954	+1,1	+5,1	/
5	6,2	(2 916)	(+14,0)	(-3,5)	(2 562)	(+2,2)	(+0,2)	/
Frauen	12,0	3 925	+15,6	+2,3	3 226	+0,1	+0,9	(699)
1	5,3	(7 705)	(+12,7)	(+2,5)	(6 298)	(-1,3)	(+1,5)	/
2	15,3	5 100	+11,5	+1,4	4 209	+1,0	-0,4	/
3	38,1	3 865	+20,0	+3,2	3 150	+0,3	+2,1	(715)
4	23,1	(3 179)	(+12,6)	(+2,7)	2 589	-1,4	-1,3	/
5	18,2	(2 915)	(+16,3)	(-0,2)	(2 476)	(+1,6)	(+1,2)	/

C26 Herstellung von Datenverarbeitungsgeräten, elektronischen und optischen Erzeugnissen

Insgesamt	0,7	5 236	+15,6	+3,3	4 273	+1,2	+0,7	/
1	14,2	(10 420)	(+19,7)	(+14,7)	7 807	+2,4	+6,2	/
2	22,5	5 928	+15,0	+5,1	4 952	+0,6	+1,6	/
3	42,6	4 172	+13,6	+6,9	3 520	+0,9	+4,9	/
4	16,5	3 104	+11,6	+2,4	2 678	-0,1	+3,9	/
5	4,3	(3 205)	(+19,5)	(-8,7)	(2 630)	(+3,9)	(-5,8)	/
Männer	75,7	5 652	+15,8	+1,6	4 572	+1,1	-2,0	/
1	17,1	(10 473)	(+20,1)	(+15,4)	7 812	+2,5	+6,0	/
2	25,4	6 039	+15,3	+4,9	5 012	+0,4	+1,1	/
3	45,2	4 294	+13,7	+8,2	3 613	+0,9	+6,1	/
4	10,7	3 187	+11,7	-0,5	2 736	+0,9	-0,5	/
5	1,7	(2 909)	(+9,1)	(-17,6)	(2 439)	(-2,3)	(-12,4)	/
Frauen	24,3	(3 939)	(+13,8)	(+3,5)	(3 341)	(+1,0)	(+5,3)	/
1	/	/	/	/	/	/	/	/
2	13,5	5 282	+12,3	+5,3	4 605	+1,2	+3,9	/
3	34,2	3 668	+13,0	+2,0	3 137	+0,8	+0,8	/
4	34,6	(3 024)	(+11,3)	(+3,6)	(2 621)	(-1,1)	(+6,2)	/
5	12,5	(3 327)	(+23,6)	(-5,1)	(2 708)	(+6,4)	(-3,0)	(619)

C27 Herstellung von elektrischen Ausrüstungen

Insgesamt	1,7	5 351	+13,3	+3,7	4 500	+0,7	+3,5	/
1	20,8	8 542	+14,5	+1,5	6 992	+0,7	-0,1	/
2	22,1	6 002	+11,9	+0,5	5 108	-0,1	+1,3	(894)
3	35,4	4 310	+13,4	+5,8	3 639	+0,4	+5,3	(671)
4	16,4	3 372	+8,5	-0,8	2 946	-0,3	+2,0	/
5	5,3	3 169	+12,4	-3,2	2 727	+0,8	-2,9	/
Männer	79,4	5 674	+13,6	+2,7	4 756	+0,8	+2,3	/
1	23,3	(8 736)	(+15,0)	(+2,0)	7 121	+0,8	+0,2	/
2	23,5	6 138	+11,7	+0,5	5 223	-0,2	+1,3	(915)
3	37,1	4 400	+13,7	+6,1	3 711	+0,5	+5,2	(689)
4	13,3	3 565	+8,8	-0,9	3 119	+0,3	+2,2	/
5	2,8	(3 156)	(+10,9)	(-3,8)	2 725	+1,0	-3,7	/
Frauen	20,6	4 102	+11,5	+3,8	3 511	+0,1	+4,7	(590)
1	11,3	6 989	+9,9	-0,3	5 964	-0,6	-0,7	(1 025)
2	16,3	5 247	+13,3	+0	4 468	+0,7	+1,1	(779)
3	29,1	3 866	+11,7	+3,2	3 283	-0,1	+4,2	(584)
4	28,1	(3 019)	(+8,3)	(-2,5)	(2 630)	(-1,3)	(-0,3)	/
5	15,2	3 179	+13,6	-2,8	2 729	+0,7	-2,2	/

\*) Klassifikation der Wirtschaftszweige, Ausgabe 2008 (WZ 2008)



**Noch: 5. Durchschnittliche Verdienste und Arbeitszeiten der Arbeitnehmerinnen und Arbeitnehmer  
im Produzierenden Gewerbe und im Dienstleistungsbereich\*) im IV. Quartal 2017  
nach Geschlecht und statistischen Leistungsgruppen**

**Noch: 5.1 Vollzeitbeschäftigte nach Wirtschaftszweigen**

Geschlecht Leistungs- gruppe	Anteil der Arbeit- nehmer/- innen an über- geordneter Zusammen- fassung	Bezahlte Wochenarbeitszeit			Bruttostundenverdienst					
					insgesamt			ohne Sonderzahlungen		
		IV. Quartal 2017	Veränderung IV. Quartal 2017 gegenüber dem		IV. Quartal 2017	Veränderung IV. Quartal 2017 gegenüber dem		IV. Quartal 2017	Veränderung IV. Quartal 2017 gegenüber dem	
			Vorquartal	entsprechen- den Vorjahres- quartal		Vorquartal	entsprechen- den Vorjahres- quartal		Vorquartal	entsprechen- den Vorjahres- quartal
	%	Stunden		%	EUR		%	EUR		%

**noch: C Verarbeitendes Gewerbe**

**C28 Maschinenbau**

Insgesamt	4,2	38,3	-0,3	+0,3	30,14	+8,8	-6,2	25,99	+0,4	-1,0
1	17,8	37,9	+0,3	-0,5	49,12	+9,4	-5,7	41,93	+0,2	+4,3
2	28,7	37,7	-	-1,0	33,11	+7,6	-4,2	(28,65)	(+0,5)	(-0,1)
3	46,3	38,8	-0,8	+1,3	23,18	+9,0	-3,8	20,01	+0,1	-0,5
4	4,6	38,5	-0,8	-	(17,50)	(+7,2)	(-1,1)	(15,68)	(+0,1)	(-0,7)
5	/	/	/	/	/	/	/	/	/	/
Männer	90,0	38,4	-0,3	+0,3	30,49	+8,7	-6,6	26,31	+0,4	-1,2
1	18,3	38,0	+0,3	-0,5	49,55	+9,3	-5,0	42,32	+0,3	+4,4
2	28,5	37,8	-	-1,3	33,54	+7,7	-4,4	29,03	+0,5	-
3	46,8	38,9	-0,8	+1,0	23,23	+8,8	-4,2	20,10	+0	-0,8
4	4,4	38,7	-0,8	+0,3	(16,97)	(+6,0)	(-2,0)	(15,32)	(+0,1)	(-1,2)
5	/	/	/	/	/	/	/	/	/	/
Frauen	10,0	37,4	-	+1,6	(26,95)	(+9,4)	(-2,8)	(23,05)	(-)	(+2,0)
1	13,9	36,7	+0,3	+0,5	43,93	+9,9	-	37,15	-1,2	+2,8
2	30,6	36,8	-	+0,5	(29,42)	(+6,9)	(-0,8)	(25,33)	(-0,1)	(-0,4)
3	42,3	38,0	-0,5	+3,0	22,64	+11,3	+0,3	19,16	+0,8	+2,4
4	6,3	37,6	+0,3	+0,3	(20,92)	(+14,2)	(+2,8)	(17,99)	(+0,4)	(+1,9)
5	6,8	37,5	+0,3	+0,3	(14,82)	(+5,8)	(+7,6)	(14,03)	(+0,9)	(+6,4)

**C29 Herstellung von Kraftwagen und Kraftwagenteilen**

Insgesamt	1,6	37,4	+0,6	-	32,24	+10,2	+1,9	27,22	+0,7	+2,6
1	18,7	37,8	-	-	51,38	+9,7	+1,7	42,41	+0,1	+2,4
2	18,0	37,5	+1,1	-	36,76	+11,4	+0,5	30,85	+0,6	+1,6
3	37,0	37,4	+0,8	+0,3	27,05	+9,1	+0,4	23,08	+0,3	+1,5
4	18,1	36,9	-0,3	-1,1	24,91	+10,1	+0,7	21,57	+1,4	+1,5
5	8,2	37,7	+0,8	+0,3	(17,63)	(+8,4)	(-)	(15,26)	(+0,1)	(+3,9)
Männer	87,8	37,5	+0,8	-	32,89	+10,1	+0,9	27,78	+0,7	+1,6
1	18,9	37,9	+0,3	-	51,79	+9,4	+1,8	42,72	+0,1	+2,4
2	18,5	37,6	+1,1	-	36,96	+11,2	+0,7	31,04	+0,6	+1,4
3	38,8	37,5	+1,1	+0,5	27,20	+9,3	+0,4	23,19	+0,3	+1,4
4	18,0	37,0	-0,3	-1,3	25,17	+10,3	+1,3	21,92	+1,4	+1,6
5	5,8	37,4	+1,9	+0,8	(19,30)	(+9,4)	(+5,5)	(16,77)	(+0,5)	(+4,4)
Frauen	12,2	37,0	-0,3	-0,3	(27,50)	(+10,3)	(-)	(23,14)	(+0,7)	(+7,1)
1	17,4	37,2	-	+0,5	48,11	+12,0	+0,8	39,99	+0,5	+2,4
2	14,4	36,5	+0,8	+0,3	34,85	+13,8	-0,9	29,05	+0,1	+3,2
3	23,8	36,5	+0,6	-0,8	25,28	+6,8	-0,4	21,77	-0,2	+2,3
4	18,8	36,5	-0,3	+0,8	/	/	/	(19,13)	(+0,6)	(-3,1)
5	25,7	38,1	-0,8	-0,5	/	/	/	(12,87)	(-1,4)	(-)

**C30 Sonstiger Fahrzeugbau**

Insgesamt	0,2	38,7	-0,5	+0,6	29,60	+13,6	+3,5	25,28	+1,4	+2,0
1	16,7	38,1	-	-0,3	48,44	+6,5	+3,3	43,11	+0,8	+2,2
2	28,3	38,1	-0,8	+0,3	32,47	+15,7	+4,4	27,23	+1,5	+3,4
3	45,5	39,3	-0,5	+1,0	23,76	+15,7	+5,7	20,09	+1,0	+4,6
4	8,9	38,9	-0,8	-0,3	(17,20)	(+16,3)	(-)	14,11	-0,8	-
5	/	/	/	/	/	/	/	/	/	/
Männer	88,7	38,8	-0,5	+0,8	30,06	+13,5	+3,6	25,64	+1,3	+2,3
1	17,0	38,2	-	-0,3	49,00	+6,0	+3,7	43,75	+0,7	+2,6
2	28,7	38,1	-0,8	-	32,61	+15,8	+4,3	27,27	+1,4	+3,6
3	46,1	39,3	-0,5	+1,0	23,92	+16,0	+5,8	20,18	+1,1	+5,0
4	7,8	39,1	-1,5	-	17,95	+17,2	-	14,54	-1,3	-
5	/	/	/	/	/	/	/	/	/	/
Frauen	11,3	38,5	-0,3	+1,0	25,97	+14,4	+3,2	22,44	+2,3	-0,6
1	14,7	37,1	+0,3	+0,8	43,16	+13,3	+0,5	37,14	+2,6	-0,6
2	25,2	38,4	-0,8	+2,4	31,26	+15,3	+6,0	26,89	+1,9	+1,4
3	40,8	39,3	-0,5	+1,6	22,28	+13,0	+4,4	19,34	+1,0	+0,9
4	18,2	38,0	+1,3	-1,6	(14,60)	(+11,9)	(-)	(12,63)	(+0,5)	(-)
5	/	/	/	/	/	/	/	/	/	/

\*) Klassifikation der Wirtschaftszweige, Ausgabe 2008 (WZ 2008)

Noch: **5. Durchschnittliche Verdienste und Arbeitszeiten der Arbeitnehmerinnen und Arbeitnehmer im Produzierenden Gewerbe und im Dienstleistungsbereich\*) im IV. Quartal 2017 nach Geschlecht und statistischen Leistungsgruppen**

Noch: **5.1 Vollzeitbeschäftigte nach Wirtschaftszweigen**

Geschlecht _____ Leistungs- gruppe	Anteil der Arbeit- nehmer/ -innen an über- geordneter Zusammen- fassung	Bruttomonatsverdienst						Sonder- zahlungen
		insgesamt				ohne Sonderzahlungen		
		IV. Quartal 2017	Veränderung IV. Quartal 2017 gegenüber dem		IV. Quartal 2017	Veränderung IV. Quartal 2017 gegenüber dem		
			Vorquartal	entsprechen- den Vorjahres- quartal		Vorquartal	entsprechen- den Vorjahres- quartal	
	%	EUR	%		EUR	%		EUR

noch: **C Verarbeitendes Gewerbe**

C28 Maschinenbau

Insgesamt	4,2	5 016	+8,4	-6,0	4 326	+0	-0,7	/
1	17,8	(8 093)	(+9,7)	-6,1	6 908	+0,5	+3,8	/
2	28,7	5 418	+7,5	-5,3	(4 687)	(+0,3)	(-1,3)	(731)
3	46,3	3 912	+8,3	-2,4	3 378	-0,5	+0,9	/
4	4,6	(2 930)	(+6,5)	(-1,0)	(2 625)	(-0,6)	(-0,6)	/
5	/	/	/	/	/	/	/	/
Männer	90,0	5 087	+8,3	-6,4	4 390	+0	-1,1	/
1	18,3	(8 185)	(+9,6)	(-5,5)	(6 992)	(+0,6)	(+4,0)	/
2	28,5	5 504	+7,5	-5,6	(4 764)	(+0,3)	(-1,3)	(740)
3	46,8	3 929	+8,1	-3,1	3 400	-0,6	+0,4	/
4	4,4	(2 851)	(+5,1)	(-1,9)	(2 575)	(-0,8)	(-1,2)	/
5	/	/	/	/	/	/	/	/
Frauen	10,0	(4 378)	(+9,2)	(-1,4)	3 745	-0,2	+3,5	/
1	13,9	7 010	+10,2	-	5 928	-1,0	+3,4	/
2	30,6	(4 701)	(+6,9)	(-0,4)	(4 048)	(-0,1)	(+0,1)	(654)
3	42,3	3 741	+10,7	+3,3	3 165	+0,3	+5,4	/
4	6,3	(3 417)	(+14,4)	(+3,2)	(2 939)	(+0,6)	(+2,3)	/
5	6,8	(2 412)	(+6,0)	(+7,8)	(2 283)	(+1,1)	(+6,6)	/

C29 Herstellung von Kraftwagen und Kraftwagenteilen

Insgesamt	1,6	5 245	+10,8	+1,9	4 428	+1,3	+2,6	817
1	18,7	8 436	+9,8	+1,7	6 963	+0,2	+2,4	(1 473)
2	18,0	5 994	+12,6	+0,7	5 030	+1,6	+1,8	964
3	37,0	4 399	+10,1	+0,8	3 753	+1,2	+1,9	(646)
4	18,1	3 999	+9,9	-0,2	3 463	+1,3	+0,5	(537)
5	8,2	(2 886)	(+9,2)	(-)	(2 498)	(+0,9)	(+4,0)	/
Männer	87,8	5 359	+10,8	+0,9	4 526	+1,4	+1,6	(833)
1	18,9	8 521	+9,5	+1,7	7 027	+0,1	+2,4	/
2	18,5	6 045	+12,4	+0,8	5 076	+1,7	+1,6	969
3	38,8	4 431	+10,3	+0,9	3 778	+1,3	+1,9	(653)
4	18,0	4 047	+10,2	-0,1	3 525	+1,3	+0,1	(522)
5	5,8	(3 136)	(+11,4)	(+6,3)	2 725	+2,3	+5,3	/
Frauen	12,2	(4 426)	(+10,2)	(+5,8)	(3 723)	(+0,6)	(+6,8)	(702)
1	17,4	7 774	+12,1	+1,3	6 462	+0,6	+2,8	1 312
2	14,4	5 520	+14,5	-0,6	4 601	+0,7	+3,4	(919)
3	23,8	4 013	+7,3	-1,2	3 456	+0,3	+1,5	(557)
4	18,8	/	/	/	(3 032)	(+0,4)	(-2,4)	/
5	25,7	(2 484)	(+4,9)	(-)	(2 132)	(-2,1)	(-2,0)	/

C30 Sonstiger Fahrzeugbau

Insgesamt	0,2	4 980	+13,0	+4,1	4 255	+0,9	+2,6	(726)
1	16,7	8 009	+6,3	+3,0	7 128	+0,6	+1,8	/
2	28,3	5 381	+14,8	+4,8	4 512	+0,7	+3,7	(869)
3	45,5	4 060	+15,3	+6,8	3 434	+0,7	+5,8	/
4	8,9	(2 905)	(+15,4)	(-)	(2 383)	(-1,7)	(-)	/
5	/	/	/	/	/	/	/	/
Männer	88,7	5 061	+12,9	+4,1	4 318	+0,7	+2,9	(743)
1	17,0	8 125	+5,8	+3,3	7 254	+0,4	+2,1	/
2	28,7	5 400	+14,8	+4,4	4 515	+0,6	+3,7	(885)
3	46,1	4 089	+15,6	+7,0	3 449	+0,7	+6,1	/
4	7,8	3 053	+15,5	-	2 472	-2,8	-	/
5	/	/	/	/	/	/	/	/
Frauen	11,3	4 344	+14,1	+4,2	3 753	+2,1	+0,5	/
1	14,7	6 952	+13,4	+1,3	5 982	+2,7	+0,2	(970)
2	25,2	5 211	+14,3	+8,5	4 483	+1,0	+3,8	/
3	40,8	3 803	+12,4	+5,9	3 302	+0,5	+2,5	/
4	18,2	(2 410)	(+13,5)	(-)	(2 085)	(+1,9)	(-)	/
5	/	/	/	/	/	/	/	/

\*) Klassifikation der Wirtschaftszweige, Ausgabe 2008 (WZ 2008)

**Noch: 5. Durchschnittliche Verdienste und Arbeitszeiten der Arbeitnehmerinnen und Arbeitnehmer  
im Produzierenden Gewerbe und im Dienstleistungsbereich\*) im IV. Quartal 2017  
nach Geschlecht und statistischen Leistungsgruppen**  
Noch: 5.1 Vollzeitbeschäftigte nach Wirtschaftszweigen

Geschlecht Leistungs- gruppe	Anteil der Arbeit- nehmer/- innen an über- geordneter Zusammen- fassung	Bezahlte Wochenarbeitszeit			Bruttostundenverdienst					
					insgesamt			ohne Sonderzahlungen		
		IV. Quartal 2017	Veränderung IV. Quartal 2017 gegenüber dem		IV. Quartal 2017	Veränderung IV. Quartal 2017 gegenüber dem		IV. Quartal 2017	Veränderung IV. Quartal 2017 gegenüber dem	
			Vorquartal	entsprechen- den Vorjahres- quartal		Vorquartal	entsprechen- den Vorjahres- quartal		Vorquartal	entsprechen- den Vorjahres- quartal
	%	Stunden		%	EUR		%	EUR		%

**noch: C Verarbeitendes Gewerbe**

**C31 Herstellung von Möbeln**

Insgesamt	0,7	38,4	+1,1	-0,2	23,99	+9,4	+5,6	20,91	+0,2	+7,4
1	/	/	/	/	/	/	/	/	/	/
2	13,4	41,3	+2,7	+2,0	26,44	+13,0	+3,4	22,32	+1,6	+4,2
3	54,1	38,3	+1,1	-1,0	(22,75)	(+7,7)	(+4,9)	20,30	+0,4	+6,9
4	22,4	37,2	+0,3	-0,8	(20,07)	(+9,4)	(+1,9)	(16,75)	(-2,2)	(+3,3)
5	4,7	36,5	+0,6	-0,3	16,20	-	+9,3	(13,56)	(-)	(+8,7)
Männer	86,1	38,5	+1,0	-0,3	24,25	+9,0	+4,5	21,19	+0,2	+6,5
1	/	/	/	/	/	/	/	/	/	/
2	14,2	41,5	+2,5	+1,7	26,02	+12,8	+2,4	21,95	+1,7	+3,4
3	55,6	38,2	+0,8	-1,0	(22,79)	(+7,1)	(+4,7)	(20,39)	(+0,4)	(+6,9)
4	22,3	37,2	+0,8	-	(20,25)	(+9,5)	(+1,1)	(16,96)	(-2,4)	(+2,7)
5	2,5	36,9	+1,4	-2,9	15,33	-15,0	+4,1	13,42	-22,4	+6,7
Frauen	13,9	37,8	+0,5	-	(22,33)	(+12,0)	(+12,0)	(19,08)	(+0,1)	(+12,3)
1	4,6	37,8	+0,5	-0,8	/	/	/	/	/	/
2	8,3	39,0	+3,4	+3,7	(31,12)	(+16,7)	(-)	(26,57)	(+3,7)	(-)
3	45,1	38,7	+1,6	-3,3	22,45	+12,1	+7,5	(19,62)	(-)	(+7,2)
4	23,1	37,1	-2,9	-4,4	(19,02)	(+9,4)	(+5,2)	(15,45)	(-1,4)	(+4,5)
5	18,8	36,1	+0,3	+4,9	(16,92)	(+14,4)	(+12,8)	(13,67)	(-2,5)	(+11,0)

**C32 Herstellung von sonstigen Waren**

Insgesamt	0,5	39,6	-	+2,4	(21,73)	(+12,6)	(-11,8)	(19,30)	(+2,4)	(-8,9)
1	6,0	39,3	-0,3	-1,0	(52,86)	(-)	(+0,6)	(43,41)	(+0,3)	(-0,6)
2	11,6	39,3	+0,5	+1,6	/	/	/	(24,83)	(-0,8)	(-3,8)
3	64,8	39,9	-0,3	+2,8	(19,01)	(+10,6)	(-15,1)	(17,45)	(+2,7)	(-10,6)
4	10,5	38,6	+0,3	+1,8	17,55	+12,5	-1,0	14,95	-0,1	-1,4
5	7,2	39,2	+1,6	+2,6	15,97	+16,7	-5,0	13,45	+2,4	-3,8
Männer	60,1	39,6	-0,3	+2,1	(24,40)	(+14,0)	(-10,9)	(21,45)	(+2,7)	(-8,6)
1	8,5	39,5	-	-1,3	(54,78)	(-)	(+3,0)	(44,48)	(+1,7)	(+0,3)
2	14,0	39,1	+0,3	+1,0	(30,13)	(+10,8)	(-4,6)	(26,19)	(-0,9)	(-3,6)
3	63,6	39,8	-0,5	+2,6	(20,50)	(+11,7)	(-15,1)	(18,70)	(+3,4)	(-10,8)
4	9,1	38,7	-	+1,0	(19,12)	(+15,0)	(+0,6)	15,96	+0,4	-0,4
5	4,7	39,1	+0,5	+2,6	(15,59)	(+11,9)	(-10,1)	(13,62)	(+0,7)	(-7,1)
Frauen	39,9	39,7	+0,3	+3,4	(17,72)	(+10,3)	(-8,5)	16,06	+2,3	-4,3
1	/	/	/	/	/	/	/	/	/	/
2	/	/	/	/	/	/	/	/	/	/
3	66,5	40,0	-0,2	+3,4	(16,88)	(+9,2)	(-11,7)	15,65	+1,9	-6,8
4	12,5	38,5	+0,8	+2,9	15,82	+10,2	-0,9	13,84	-0,1	-1,0
5	10,9	39,2	+2,1	+2,3	16,22	+19,8	-0,7	13,35	+3,4	-0,4

**C33 Reparatur und Installation von Maschinen und Ausrüstungen**

Insgesamt	1,0	39,0	-	-0,4	(30,87)	(+18,0)	(+1,9)	(25,57)	(+1,7)	(+1,0)
1	14,1	38,2	-	-0,3	(59,94)	(+27,8)	(+4,8)	44,92	+1,0	+3,7
2	19,7	38,5	+0,8	-2,0	36,33	+16,9	+5,7	29,98	+1,1	+3,4
3	59,4	39,3	-0,3	+0,3	24,06	+13,9	+5,4	20,91	+2,0	+4,3
4	5,7	39,7	-	-2,5	(16,85)	(+4,7)	(+0,4)	15,44	-2,2	+0,3
5	1,1	35,8	-5,0	-6,0	(13,92)	(+22,2)	(+21,1)	(11,94)	(+6,4)	(+20,7)
Männer	92,1	39,1	-	-0,5	(30,96)	(+17,6)	(+1,6)	(25,72)	(+1,6)	(+0,9)
1	14,3	38,3	+0,3	-	(59,57)	(+27,1)	(+3,7)	44,92	+1,0	+3,5
2	19,5	38,6	+0,8	-2,3	36,46	+16,6	+5,7	30,13	+1,1	+3,2
3	59,7	39,4	-0,5	+0,3	24,11	+13,8	+5,9	20,98	+2,1	+4,6
4	5,9	40,0	+0,5	-2,0	(16,85)	(+4,5)	(+0,7)	15,49	-2,1	+0,8
5	0,7	34,8	-7,9	-12,6	/	/	/	(13,05)	(+8,3)	(+43,9)
Frauen	7,9	37,7	+0,8	-	/	/	/	(23,86)	(+2,4)	(+2,1)
1	11,4	37,4	-0,3	+1,1	(65,52)	(+38,5)	(+23,1)	44,88	+1,1	+7,8
2	21,7	37,8	+0,8	-0,8	(34,90)	(+20,2)	(+4,6)	(28,35)	(+1,2)	(+3,5)
3	56,5	37,8	+1,1	+0,5	23,44	+14,4	-0,3	20,05	+1,5	+1,5
4	4,1	35,6	-4,3	-8,7	16,82	+11,6	-6,3	14,46	-2,5	-11,3
5	6,4	37,2	-1,1	-0,8	(12,84)	(+23,0)	(+4,4)	(10,65)	(+3,5)	(+4,5)

\*) Klassifikation der Wirtschaftszweige, Ausgabe 2008 (WZ 2008)

Noch: **5. Durchschnittliche Verdienste und Arbeitszeiten der Arbeitnehmerinnen und Arbeitnehmer im Produzierenden Gewerbe und im Dienstleistungsbereich\*) im IV. Quartal 2017 nach Geschlecht und statistischen Leistungsgruppen**

Noch: **5.1 Vollzeitbeschäftigte nach Wirtschaftszweigen**

Geschlecht —— Leistungs- gruppe	Anteil der Arbeit- nehmer/ -innen an über- geordneter Zusammen- fassung	Bruttomonatsverdienst						Sonder- zahlungen	
		insgesamt				ohne Sonderzahlungen			
		IV. Quartal 2017	Veränderung IV. Quartal 2017 gegenüber dem		IV. Quartal 2017	Veränderung IV. Quartal 2017 gegenüber dem			
			Vorquartal	entsprechen- den Vorjahres- quartal		Vorquartal	entsprechen- den Vorjahres- quartal		
	%	EUR	%		EUR	%		EUR	

noch: **C Verarbeitendes Gewerbe**

C31 Herstellung von Möbeln

Insgesamt	0,7	4 003	+10,5	+5,5	(3 488)	(+1,2)	(+7,2)	/
1	/	/	/	/	/	/	/	/
2	13,4	4 740	+16,0	+5,4	4 002	+4,4	+6,2	/
3	54,1	3 783	+8,6	+3,8	3 376	+1,3	+5,7	/
4	22,4	3 245	+9,8	+1,2	2 707	-1,9	+2,5	/
5	4,7	(2 565)	(-4,0)	(+8,9)	(2 147)	(-15,9)	(+8,2)	(418)
Männer	86,1	4 056	+10,2	+4,3	3 545	+1,4	+6,2	/
1	/	/	/	/	/	/	/	/
2	14,2	4 691	+15,7	+4,1	3 956	+4,2	+5,1	/
3	55,6	3 784	+7,9	+3,7	3 386	+1,2	+5,9	/
4	22,3	(3 274)	(+10,3)	(+1,2)	2 743	-1,5	+2,8	/
5	2,5	(2 458)	(-13,8)	(+1,2)	(2 151)	(-21,4)	(+3,7)	/
Frauen	13,9	(3 672)	(+12,6)	(+12,2)	(3 137)	(+0,6)	(+12,5)	/
1	4,6	/	/	/	(6 330)	(-)	(-)	/
2	8,3	(5 268)	(+20,6)	(+19,5)	/	/	/	/
3	45,1	3 777	+13,9	+4,2	(3 302)	(+1,7)	(+3,9)	/
4	23,1	(3 068)	(+6,2)	(+0,6)	(2 493)	(-4,2)	(-0,1)	/
5	18,8	(2 652)	(+14,8)	(+18,3)	(2 144)	(-2,1)	(+16,5)	/

C32 Herstellung von sonstigen Waren

Insgesamt	0,5	(3 739)	(+12,5)	(-9,7)	(3 321)	(+2,3)	(-6,7)	/
1	6,0	(9 022)	(-)	(-0,4)	(7 410)	(-0)	(-1,6)	/
2	11,6	/	/	/	(4 237)	(-0,3)	(-2,3)	/
3	64,8	(3 296)	(+10,2)	(-12,6)	3 025	+2,3	-8,0	/
4	10,5	2 946	+13,0	+0,9	2 510	+0,3	+0,4	/
5	7,2	2 720	+18,6	-2,5	2 291	+4,1	-1,3	/
Männer	60,1	(4 195)	(+13,7)	(-9,2)	3 688	+2,4	-6,8	/
1	8,5	(9 405)	(-)	(+1,8)	(7 636)	(+1,7)	(-1,0)	/
2	14,0	(5 118)	(+11,0)	(-3,7)	(4 449)	(-0,7)	(-2,6)	/
3	63,6	(3 548)	(+11,2)	(-12,9)	3 237	+2,9	-8,4	/
4	9,1	3 218	+15,1	+1,7	2 687	+0,5	+0,7	/
5	4,7	(2 648)	(+12,4)	(-7,8)	2 314	+1,3	-4,7	/
Frauen	39,9	(3 054)	(+10,7)	(-5,5)	2 768	+2,6	-1,2	/
1	/	/	/	/	/	/	/	/
2	/	/	/	/	/	/	/	/
3	66,5	(2 934)	(+9,0)	(-8,8)	2 719	+1,6	-3,8	/
4	12,5	2 646	+11,1	+2,0	2 314	+0,7	+1,9	/
5	10,9	2 766	+22,6	+1,7	2 276	+5,8	+2,1	(489)

C33 Reparatur und Installation von Maschinen und Ausrüstungen

Insgesamt	1,0	(5 227)	(+17,9)	(+1,5)	4 330	+1,6	+0,6	/
1	14,1	(9 953)	(+27,9)	(+4,6)	7 458	+1,1	+3,5	/
2	19,7	6 082	+17,8	+3,6	5 019	+2,0	+1,3	/
3	59,4	4 106	+13,5	+5,6	3 569	+1,7	+4,6	/
4	5,7	(2 909)	(+4,8)	(-2,1)	2 665	-2,1	-2,2	/
5	1,1	(2 168)	(+16,2)	(+14,0)	(1 859)	(+1,1)	(+13,6)	/
Männer	92,1	(5 257)	(+17,4)	(+1,1)	4 367	+1,5	+0,4	/
1	14,3	(9 906)	(+27,2)	(+3,5)	7 469	+1,1	+3,2	/
2	19,5	6 115	+17,6	+3,4	5 053	+2,0	+1,0	/
3	59,7	4 126	+13,3	+6,0	3 591	+1,6	+4,8	/
4	5,9	(2 927)	(+5,1)	(-1,3)	(2 691)	(-1,5)	(-1,2)	/
5	0,7	/	/	/	/	/	/	/
Frauen	7,9	/	/	/	(3 903)	(+3,0)	(+2,0)	/
1	11,4	(10 650)	(+38,3)	(+24,3)	7 295	+1,0	+8,8	/
2	21,7	(5 735)	(+21,3)	(+3,7)	(4 659)	(+2,1)	(+2,7)	/
3	56,5	3 854	+15,7	+0,4	3 297	+2,6	+2,2	/
4	4,1	2 602	+6,7	-14,6	2 237	-6,7	-19,2	(365)
5	6,4	(2 074)	(+21,6)	(+3,4)	(1 721)	(+2,4)	(+3,7)	/

\*) Klassifikation der Wirtschaftszweige, Ausgabe 2008 (WZ 2008)

**Noch: 5. Durchschnittliche Verdienste und Arbeitszeiten der Arbeitnehmerinnen und Arbeitnehmer  
im Produzierenden Gewerbe und im Dienstleistungsbereich\*) im IV. Quartal 2017  
nach Geschlecht und statistischen Leistungsgruppen**

**Noch: 5.1 Vollzeitbeschäftigte nach Wirtschaftszweigen**

Geschlecht Leistungs- gruppe	Anteil der Arbeit- nehmer/- innen an über- geordneter Zusammen- fassung	Bezahlte Wochenarbeitszeit			Bruttostundenverdienst					
					insgesamt			ohne Sonderzahlungen		
		IV. Quartal 2017	Veränderung IV. Quartal 2017 gegenüber dem		IV. Quartal 2017	Veränderung IV. Quartal 2017 gegenüber dem		IV. Quartal 2017	Veränderung IV. Quartal 2017 gegenüber dem	
			Vorquartal	entsprechen- den Vorjahres- quartal		Vorquartal	entsprechen- den Vorjahres- quartal		Vorquartal	entsprechen- den Vorjahres- quartal
	%	Stunden		%	EUR		%	EUR		%
<b>D Energieversorgung</b>										
Insgesamt	0,9	38,6	–	+0,2	40,14	+22,7	–0,5	30,91	+0,1	–0,5
1	19,8	38,6	–	–	52,26	+16,8	–0,9	40,89	–1,1	–3,9
2	46,2	38,7	+0,3	+0,5	(39,92)	(+22,9)	(+0,4)	(30,38)	(–0,2)	(+0,8)
3	32,1	38,4	–	–	(33,99)	(+27,8)	(–)	(26,30)	(+1,3)	(+3,0)
4	1,8	38,9	–	+0,3	22,15	+26,1	+1,4	17,00	+0,2	+2,5
5	0,1	38,2	–0,8	–1,8	(27,31)	(–)	(+25,8)	/	/	/
Männer	81,0	38,6	–	+0,3	41,41	+22,4	–0,7	(32,0)	(+0,2)	(–0,5)
1	21,0	38,7	+0,3	–	52,94	+16,3	–1,0	41,57	–1,0	–3,9
2	44,4	38,7	–	+0,3	(41,21)	(+22,4)	(+0,5)	(31,48)	(–0,3)	(+1,2)
3	32,8	38,5	–	+0,3	(35,29)	(+28,0)	(–)	(27,35)	(+1,5)	(–)
4	1,7	39,0	–	+0,3	22,38	+25,8	+1,6	17,21	+0,5	+2,6
5	/	/	/	/	/	/	/	/	/	/
Frauen	19,0	38,5	+0,3	+0,5	34,67	+24,3	+0,5	26,25	–0,2	–0,5
1	14,7	38,5	+0,8	+1,3	48,11	+20,2	+0,9	36,75	–1,9	–2,3
2	53,7	38,6	+0,3	+0,5	(35,32)	(+24,6)	(+0,2)	(26,50)	(+0,5)	(–0,6)
3	29,4	38,3	–	–	(27,78)	(+27,0)	(–2,8)	(21,30)	(–)	(–2,0)
4	2,0	38,6	–0,3	–0,5	21,33	+27,3	+0,7	16,26	–0,9	+2,7
5	/	/	/	/	/	/	/	/	/	/
<b>E Wasserversorgung; Abwasser- und Abfallentsorgung und Beseitigung von Umweltverschmutzungen</b>										
Insgesamt	1,2	40,4	–	–0,1	25,47	+20,4	+1,2	20,63	+1,3	+1,2
1	5,3	39,3	–	–0,8	52,70	+15,2	+2,5	42,02	+0,1	–0,1
2	17,7	39,6	–0,5	–0,3	33,01	+21,1	+0,9	26,47	+0,5	+1,2
3	48,3	40,6	+0,2	–0,2	22,93	+19,2	+2,6	18,76	+0,9	+3,0
4	23,2	40,7	+0,2	+0,5	21,13	+23,9	–0,8	17,11	+2,1	+0,1
5	5,5	41,2	+0,2	–1,2	17,27	+20,4	+7,7	13,88	+3,5	+1,7
Männer	88,7	40,6	+0,2	–	25,43	+20,8	+1,4	20,59	+1,4	+1,3
1	5,2	39,3	–	–0,8	53,26	+15,9	+3,2	42,33	+0,1	–0,3
2	16,4	39,8	–0,5	–0,3	33,51	+21,7	+1,2	26,83	+0,8	+1,5
3	47,5	40,9	+0,5	–0,2	23,01	+19,4	+2,9	18,82	+0,9	+3,2
4	25,4	40,8	+0,5	+0,7	21,14	+23,8	–0,8	17,12	+2,1	–
5	5,5	41,4	–	–1,4	17,44	+21,1	+8,9	13,99	+4,0	+2,5
Frauen	11,3	38,9	–0,3	–	25,75	+18,0	–0,8	20,95	+0,5	+0,4
1	5,6	38,8	–1,3	–1,0	(48,51)	(+10,3)	(–2,3)	39,68	+0,3	+2,5
2	28,3	38,7	–0,5	–0,3	30,67	+18,4	–0,2	24,79	–0,4	+0,2
3	54,7	38,8	–	–	22,39	+18,7	+0,6	18,32	+1,0	+1,6
4	6,5	40,6	–0,5	+2,3	20,72	+25,1	–1,3	16,54	+2,2	–0,1
5	4,9	38,7	–	+3,2	(15,72)	(+15,2)	(–4,0)	12,79	–0,8	–6,2
<b>E36 Wasserversorgung</b>										
Insgesamt	0,1	39,0	–0,5	–1,3	34,10	+25,5	+2,2	26,32	+0,6	+1,7
1	8,4	38,9	–0,3	–0,5	55,50	+17,2	+1,3	45,03	–0,4	+0,6
2	30,3	39,1	–0,8	–2,7	37,30	+28,2	+4,7	28,36	–0,1	+3,7
3	42,5	38,9	–0,5	–0,8	30,15	+26,2	+2,0	23,12	+1,0	+1,3
4	15,9	39,1	+0,3	+0,3	29,27	+23,6	–2,0	22,60	–0	–1,9
5	2,9	38,7	–1,0	+0,3	23,59	+29,8	–1,9	18,60	+3,2	+0,5
Männer	84,4	39,0	–0,5	–1,3	34,69	+25,5	+2,3	26,81	+0,5	+1,6
1	8,8	38,9	–0,3	–0,8	56,07	+19,4	+0,5	45,40	–0,4	–0,7
2	29,5	39,1	–1,0	–3,5	38,03	+28,3	+5,3	28,94	+0,2	+4,0
3	43,3	39,0	–0,3	–0,8	30,41	+25,9	+1,3	23,36	+1,0	+0,7
4	15,3	38,9	–	–	30,29	+22,5	–1,3	23,47	–0,1	–1,1
5	3,2	38,8	–0,8	+0,5	23,76	+30,0	–2,8	18,75	+3,4	–0,4
Frauen	15,6	38,8	–1,0	–0,8	30,93	+25,9	+2,3	23,66	+1,1	+2,4
1	6,0	38,3	–1,0	–1,5	(50,97)	(–)	(+5,4)	/	/	/
2	34,8	38,8	–1,0	+0,3	33,92	+28,1	+2,0	25,70	–0,8	+1,9
3	38,4	38,5	–0,8	–1,5	28,52	+27,6	+6,7	21,65	+1,5	+6,2
4	19,1	39,7	–0,5	–0,3	24,94	+30,3	+0,1	18,89	+0,9	–0,2
5	1,7	38,2	–1,3	–0,8	(21,82)	(+27,8)	(+5,4)	(17,03)	(+1,3)	(+7,4)

\*) Klassifikation der Wirtschaftszweige, Ausgabe 2008 (WZ 2008)

Noch: **5. Durchschnittliche Verdienste und Arbeitszeiten der Arbeitnehmerinnen und Arbeitnehmer im Produzierenden Gewerbe und im Dienstleistungsbereich\*) im IV. Quartal 2017 nach Geschlecht und statistischen Leistungsgruppen**

Noch: **5.1 Vollzeitbeschäftigte nach Wirtschaftszweigen**

Geschlecht —— Leistungs- gruppe	Anteil der Arbeit- nehmer/ -innen an über- geordneter Zusammen- fassung	Bruttomonatsverdienst						Sonder- zahlungen
		insgesamt				ohne Sonderzahlungen		
		IV. Quartal 2017	Veränderung IV. Quartal 2017 gegenüber dem		IV. Quartal 2017	Veränderung IV. Quartal 2017 gegenüber dem		
			Vorquartal	entsprechen- den Vorjahres- quartal		Vorquartal	entsprechen- den Vorjahres- quartal	
	%	EUR	%		EUR	%		EUR

**D Energieversorgung**

Insgesamt	0,9	6 730	+22,8	-0,3	5 183	+0,2	-0,2	1 547
1	19,8	8 772	+17,0	-0,7	6 864	-0,9	-3,7	1 908
2	46,2	(6 708)	(+23,0)	(+0,8)	(5 106)	(-0,1)	(+1,1)	(1 602)
3	32,1	(5 676)	(+27,8)	(-)	(4 391)	(+1,2)	(+3,1)	(1 285)
4	1,8	3 742	+26,0	+1,5	2 872	+0,1	+2,6	870
5	0,1	(4 537)	(-)	(+23,8)	/	/	/	(799)
Männer	81,0	6 948	+22,5	-0,5	5 369	+0,2	-0,3	1 579
1	21,0	8 892	+16,4	-1,0	6 982	-0,9	-3,9	1 910
2	44,4	(6 931)	(+22,6)	(+0,9)	(5 294)	(-0,2)	(+1,6)	(1 637)
3	32,8	(5 897)	(+27,9)	(-)	(4 569)	(+1,4)	(-)	(1 328)
4	1,7	3 787	+25,6	+1,8	2 912	+0,3	+2,8	875
5	/	/	/	/	/	/	/	/
Frauen	19,0	5 797	+24,5	+0,9	4 389	+0	+0,0	1 408
1	14,7	8 037	+21,0	+2,0	6 140	-1,3	-1,1	1 897
2	53,7	(5 918)	(+24,8)	(+0,6)	(4 440)	(+0,6)	(-0,3)	(1 478)
3	29,4	4 624	+27,0	-2,7	(3 546)	(+0,1)	(-1,9)	1 078
4	2,0	3 579	+27,2	+0,2	2 728	-1,0	+2,2	851
5	/	/	/	/	/	/	/	/

**E Wasserversorgung; Abwasser- und Abfallentsorgung und Beseitigung von Umweltverschmutzungen**

Insgesamt	1,2	4 473	+20,6	+1,1	3 623	+1,4	+1,1	850
1	5,3	8 995	+15,0	+1,8	7 171	-0,1	-0,8	(1 824)
2	17,7	5 678	+20,4	+0,5	4 552	-0,1	+0,8	(1 125)
3	48,3	4 047	+19,6	+2,4	3 311	+1,1	+2,8	(736)
4	23,2	3 740	+24,3	-0,1	3 028	+2,6	+0,8	712
5	5,5	3 089	+20,5	+6,4	2 482	+3,5	+0,4	/
Männer	88,7	4 489	+21,0	+1,4	3 634	+1,6	+1,2	855
1	5,2	9 105	+15,9	+2,5	7 236	+0,1	-1,0	(1 869)
2	16,4	5 791	+21,1	+0,8	4 636	+0,2	+1,0	(1 155)
3	47,5	4 088	+19,8	+2,7	3 344	+1,2	+3,1	(744)
4	25,4	3 743	+24,4	-0,1	3 032	+2,6	+0,7	711
5	5,5	3 139	+21,3	+7,4	2 519	+4,2	+1,1	/
Frauen	11,3	4 348	+17,5	-0,8	3 538	+0,1	+0,5	(810)
1	5,6	(8 184)	(+8,9)	(-3,2)	6 695	-1,0	+1,5	/
2	28,3	5 163	+17,8	-0,3	4 172	-1,0	+0,1	(990)
3	54,7	3 771	+18,4	+0,5	3 085	+0,8	+1,5	(685)
4	6,5	3 651	+24,3	+0,7	2 915	+1,5	+2,0	(736)
5	4,9	(2 643)	(+15,1)	(-0,9)	2 150	-0,8	-3,2	/

**E36 Wasserversorgung**

Insgesamt	0,1	5 774	+24,9	+0,9	4 456	+0,1	+0,4	1 317
1	8,4	9 372	+16,9	+0,6	7 605	-0,6	-0,1	(1 767)
2	30,3	6 334	+27,1	+1,9	4 816	-0,9	+0,8	1 518
3	42,5	5 093	+25,6	+1,0	3 906	+0,6	+0,4	1 187
4	15,9	4 967	+23,6	-2,0	3 835	-0	-1,9	1 133
5	2,9	3 968	+28,5	-1,5	3 130	+2,2	+0,9	839
Männer	84,4	5 876	+24,9	+0,8	4 542	+0,1	+0,2	1 334
1	8,8	9 484	+19,3	-0,1	7 680	-0,5	-1,2	(1 804)
2	29,5	6 467	+27,3	+1,7	4 920	-0,7	+0,4	1 547
3	43,3	5 147	+25,4	+0,5	3 953	+0,6	-0,1	1 194
4	15,3	5 120	+22,6	-1,3	3 967	-	-1,1	1 153
5	3,2	4 002	+28,8	-2,3	3 159	+2,5	+0,1	843
Frauen	15,6	5 219	+24,9	+1,8	3 993	+0,3	+1,8	1 226
1	6,0	(8 491)	(-)	(+3,8)	(7 014)	(-1,3)	(+6,8)	/
2	34,8	5 726	+27,0	+2,5	4 339	-1,7	+2,4	1 387
3	38,4	4 768	+26,4	+5,0	3 619	+0,5	+4,6	1 149
4	19,1	4 306	+29,8	-0,1	3 260	+0,4	-0,4	1 046
5	1,7	3 619	+26,1	+4,4	2 824	-0	+6,4	(795)

\*) Klassifikation der Wirtschaftszweige, Ausgabe 2008 (WZ 2008)

**Noch: 5. Durchschnittliche Verdienste und Arbeitszeiten der Arbeitnehmerinnen und Arbeitnehmer  
im Produzierenden Gewerbe und im Dienstleistungsbereich\*) im IV. Quartal 2017  
nach Geschlecht und statistischen Leistungsgruppen**  
Noch: 5.1 Vollzeitbeschäftigte nach Wirtschaftszweigen

Geschlecht Leistungs- gruppe	Anteil der Arbeit- nehmer/- innen an über- geordneter Zusammen- fassung	Bezahlte Wochenarbeitszeit			Bruttostundenverdienst					
					insgesamt			ohne Sonderzahlungen		
		IV. Quartal 2017	Veränderung IV. Quartal 2017 gegenüber dem		IV. Quartal 2017	Veränderung IV. Quartal 2017 gegenüber dem		IV. Quartal 2017	Veränderung IV. Quartal 2017 gegenüber dem	
			Vorquartal	entsprechen- den Vorjahres- quartal		Vorquartal	entsprechen- den Vorjahres- quartal		Vorquartal	entsprechen- den Vorjahres- quartal
	%	Stunden		%	EUR		%	EUR		%

noch: E Wasserversorgung; Abwasser- und Abfallentsorgung und Beseitigung von Umweltverschmutzungen

E37 Abwasserentsorgung

Insgesamt	0,2	39,2	+0,5	-0,7	28,63	+10,7	-3,6	23,17	-1,0	-1,0
1	6,6	39,0	-0,5	-3,0	(52,81)	(+9,6)	(+11,9)	41,28	-0,2	+7,6
2	25,7	39,2	-	-0,3	32,75	+9,3	-4,4	26,83	-1,7	+0,1
3	62,3	39,2	+0,5	-0,5	25,21	+11,6	-2,8	20,37	-0,9	+0,1
4	5,1	38,6	+1,0	-1,8	(19,27)	(+14,5)	(-12,2)	16,03	+0,2	-6,1
5	0,3	(40,8)	(+4,6)	(+0,2)	/	/	/	(12,81)	(+4,3)	(-6,3)
Männer	84,7	39,2	+0,5	-0,8	28,98	+12,2	-2,8	23,29	-0,6	-0,6
1	6,5	39,1	-0,3	-3,0	(53,50)	(+9,6)	(+13,0)	41,47	-0,3	+7,7
2	24,0	39,5	+0,3	+0,3	33,78	+12,6	-2,5	27,40	-0,5	+1,3
3	63,3	39,2	+0,5	-0,5	25,61	+12,5	-2,1	20,59	-0,7	+0,3
4	5,8	38,6	+1,0	-1,8	(19,13)	(+15,2)	(-12,2)	15,92	+0,1	-6,1
5	0,4	(40,9)	(+5,1)	(-1,0)	/	/	/	(12,63)	(+4,0)	(-2,1)
Frauen	15,3	38,7	-0,3	-1,0	(26,68)	(+1,9)	(-8,3)	22,46	-3,2	-2,6
1	7,0	38,5	-2,8	-3,0	49,25	+9,3	+6,3	40,30	+0,5	+7,3
2	35,1	38,4	+0,3	-1,0	(28,75)	(-3,5)	(-9,7)	24,62	-4,6	-3,1
3	56,9	39,0	-	-0,5	(22,71)	(+7,2)	(-6,6)	19,01	-0,5	+0,1
4	0,7	38,9	-	-0,3	25,53	-3,5	-8,9	20,73	+1,7	-5,6
5	.	.	.	.	.	.	.	.	.	.

E38 Sammlung, Behandlung und Beseitigung von Abfällen; Rückgewinnung

Insgesamt	0,9	40,9	+0,2	+0,1	23,72	+21,3	+3,5	19,40	+1,7	+2,8
1	4,4	39,4	-0,3	-	51,76	+15,7	-0	41,50	+0,4	-2,4
2	14,4	39,8	-0,5	+0,5	32,05	+22,7	+3,5	25,96	+1,3	+1,7
3	46,6	41,2	+0,5	-	21,55	+19,9	+4,0	17,88	+1,0	+4,0
4	28,0	41,0	+0,5	+0,7	20,60	+24,5	+1,8	16,73	+2,6	+2,2
5	6,7	41,3	-	-1,7	16,99	+20,4	+9,7	13,58	+3,7	+2,6
Männer	90,1	41,1	+0,2	+0,2	23,66	+21,5	+3,7	19,34	+1,7	+2,9
1	4,3	39,5	-	-	52,19	+16,0	+1,1	41,75	+0,5	-2,4
2	13,2	40,0	-0,5	+0,5	32,37	+22,6	+3,3	26,23	+1,3	+1,7
3	45,4	41,6	+0,7	-	21,57	+20,0	+4,4	17,91	+1,0	+4,4
4	30,5	41,0	+0,5	+0,7	20,67	+24,6	+1,9	16,78	+2,6	+2,3
5	6,6	41,6	-	-1,7	17,17	+21,2	+10,9	13,69	+4,3	+3,4
Frauen	9,9	38,9	-0,3	+0,5	24,30	+19,8	+1,5	19,89	+0,7	+1,3
1	4,8	39,1	-0,5	-	/	/	/	(39,41)	(+0,3)	(-)
2	25,1	38,8	-0,5	-	30,48	+22,8	+4,7	24,60	+0,7	+1,4
3	57,7	38,7	-0,3	+0,3	21,42	+20,0	+1,5	17,65	+1,2	+1,2
4	5,3	41,3	-1,2	+4,0	(17,33)	(+23,6)	(-4,4)	14,58	+4,9	-1,3
5	7,1	38,7	-	+4,3	(15,37)	(+14,7)	(-1,2)	12,55	-0,6	-4,5

E39 Beseitigung von Umweltverschmutzungen und sonstige Entsorgung

Insgesamt	0	40,6	-0,8	+0,2	24,42	+19,3	+2,2	19,99	+0,9	-0,6
1	13,6	39,6	-0,3	-1,0	(54,97)	(+26,3)	(+7,3)	40,76	-1,5	-0,5
2	18,8	41,8	-1,4	-1,9	25,31	+20,7	+2,4	(20,55)	(+0,1)	(+1,9)
3	41,3	40,4	-0,7	+1,0	19,62	+18,9	+2,4	16,27	+2,3	-1,0
4	13,7	40,8	-0,5	+3,3	16,27	+7,4	-4,7	15,19	+1,5	-1,6
5	12,5	40,6	-1,0	-1,9	15,37	+3,4	-2,1	14,62	-0,2	-1,6
Männer	91,6	40,8	-0,7	+0,2	24,28	+19,3	+2,1	19,90	+0,9	-0,9
1	12,9	39,6	-0,3	-1,0	(57,16)	(+26,6)	(+7,9)	(42,14)	(-1,9)	(-0,3)
2	19,3	41,9	-1,4	-2,1	25,20	+20,4	+2,9	(20,46)	(+0)	(+1,9)
3	39,8	40,7	-0,5	+1,5	19,45	+19,1	+2,4	16,16	+2,4	-1,1
4	14,4	(40,9)	(-0,5)	(+3,5)	16,26	+7,3	-5,1	15,17	+1,3	-1,9
5	13,7	40,6	-1,0	-2,2	15,37	+3,4	-2,4	14,62	-0,2	-1,9
Frauen	8,4	38,8	-0,5	-1,3	(26,02)	(+19,5)	(+4,2)	(21,03)	(+1,2)	(+2,3)
1	22,2	39,3	-1,5	-0,8	40,97	+23,6	+7,5	(31,90)	(+2,2)	(+2,0)
2	13,4	40,0	-	-	(27,16)	(+25,2)	(-7,1)	22,03	+2,7	-0,6
3	57,7	38,3	-0,3	-1,8	(20,97)	(+16,4)	(+0,5)	17,15	+0,4	-1,1
4	6,8	39,5	-	-0,3	16,69	+11,8	+8,7	15,64	+5,5	+8,0
5	-	-	-	-	-	-	-	-	-	-

\*) Klassifikation der Wirtschaftszweige, Ausgabe 2008 (WZ 2008)



Noch: **5. Durchschnittliche Verdienste und Arbeitszeiten der Arbeitnehmerinnen und Arbeitnehmer im Produzierenden Gewerbe und im Dienstleistungsbereich\*) im IV. Quartal 2017 nach Geschlecht und statistischen Leistungsgruppen**

Noch: **5.1 Vollzeitbeschäftigte nach Wirtschaftszweigen**

Geschlecht  Leistungs- gruppe	Anteil der Arbeit- nehmer/ -innen an über- geordneter Zusammen- fassung	Bruttomonatsverdienst						Sonder- zahlungen
		insgesamt				ohne Sonderzahlungen		
		IV. Quartal 2017	Veränderung IV. Quartal 2017 gegenüber dem		IV. Quartal 2017	Veränderung IV. Quartal 2017 gegenüber dem		
			Vorquartal	entsprechen- den Vorjahres- quartal		Vorquartal	entsprechen- den Vorjahres- quartal	
	%	EUR	%		EUR	%		EUR

noch: **E Wasserversorgung; Abwasser- und Abfallentsorgung und Beseitigung von Umweltverschmutzungen**

E37 Abwasserentsorgung

Insgesamt	0,2	4 872	+11,1	-4,3	3 942	-0,6	-1,6	/
1	6,6	(8 961)	(+9,1)	(+8,6)	7 004	-0,6	+4,5	/
2	25,7	5 585	+9,4	-4,5	4 576	-1,6	-0,1	/
3	62,3	4 292	+12,2	-3,3	3 468	-0,3	-0,4	/
4	5,1	(3 230)	(+15,7)	(-13,8)	(2 686)	(+1,2)	(-7,8)	/
5	0,3	2 788	+29,6	-6,7	2 271	+9,2	-6,1	/
Männer	84,7	4 941	+12,8	-3,3	3 971	-0,1	-1,2	(970)
1	6,5	(9 101)	(+9,6)	(+9,6)	7 054	-0,3	+4,6	/
2	24,0	5 792	+12,9	-2,5	4 698	-0,3	+1,4	/
3	63,3	4 364	+13,2	-2,5	3 509	-0	-0,1	/
4	5,8	(3 205)	(+16,5)	(-13,9)	(2 667)	(+1,2)	(-7,8)	/
5	0,4	2 730	+30,6	-4,4	2 245	+9,4	-2,9	/
Frauen	15,3	(4 492)	(+1,6)	(-9,2)	3 781	-3,4	-3,6	/
1	7,0	8 248	+6,4	+3,3	6 750	-2,1	+4,3	(1 498)
2	35,1	(4 803)	(-3,1)	(-10,5)	4 113	-4,3	-3,9	/
3	56,9	(3 843)	(+7,0)	(-7,2)	3 217	-0,7	-0,6	/
4	0,7	4 318	-3,5	-9,0	3 506	+1,7	-5,7	812
5	.	.	.	.	.	.	.	.

E38 Sammlung, Behandlung und Beseitigung von Abfällen; Rückgewinnung

Insgesamt	0,9	4 213	+21,6	+3,6	3 444	+1,9	+2,9	(768)
1	4,4	8 871	+15,6	-	7 113	+0,3	-2,4	/
2	14,4	5 542	+22,0	+4,0	4 488	+0,7	+2,1	(1 054)
3	46,6	3 859	+20,4	+4,0	3 202	+1,5	+4,0	/
4	28,0	3 667	+25,1	+2,5	2 978	+3,1	+2,9	689
5	6,7	3 052	+20,4	+8,1	2 439	+3,7	+1,1	/
Männer	90,1	4 225	+21,9	+3,8	3 453	+2,1	+3,0	(771)
1	4,3	8 956	+16,0	+1,2	7 164	+0,5	-2,4	/
2	13,2	5 626	+21,9	+3,8	4 559	+0,7	+2,2	/
3	45,4	3 895	+20,6	+4,3	3 234	+1,5	+4,4	/
4	30,5	3 678	+25,1	+2,5	2 985	+3,1	+2,8	693
5	6,6	3 107	+21,4	+9,1	2 478	+4,5	+1,8	/
Frauen	9,9	4 108	+19,5	+2,0	3 363	+0,4	+1,7	(745)
1	4,8	/	/	/	(6 686)	(-0,5)	(-)	/
2	25,1	5 140	+22,1	+4,7	4 148	+0,1	+1,4	(992)
3	57,7	3 605	+19,8	+1,7	2 971	+1,1	+1,4	(634)
4	5,3	3 111	+22,2	-0,4	2 616	+3,7	+2,7	/
5	7,1	(2 585)	(+14,7)	(+3,0)	2 111	-0,7	-0,4	/

E39 Beseitigung von Umweltverschmutzungen und sonstige Entsorgung

Insgesamt	0	4 312	+18,4	+2,4	3 531	+0,2	-0,4	/
1	13,6	(9 448)	(+25,8)	(+6,1)	7 005	-1,8	-1,6	/
2	18,8	4 596	+19,1	+0,3	3 732	-1,1	-0,1	(864)
3	41,3	3 446	+18,3	+3,5	2 858	+1,7	+0	(588)
4	13,7	(2 888)	(+6,9)	(-1,3)	(2 695)	(+1,0)	(+1,9)	/
5	12,5	2 714	+2,5	-4,0	2 581	-1,2	-3,6	/
Männer	91,6	4 305	+18,3	+2,4	3 529	+0,1	-0,6	/
1	12,9	(9 833)	(+26,3)	(+6,6)	7 249	-2,1	-1,4	/
2	19,3	4 588	+18,7	+0,7	3 725	-1,4	-0,2	(862)
3	39,8	3 441	+18,5	+4,0	2 859	+1,9	+0,4	(582)
4	14,4	(2 888)	(+6,7)	(-1,7)	(2 695)	(+0,8)	(+1,6)	/
5	13,7	2 714	+2,5	-4,4	2 581	-1,2	-3,9	/
Frauen	8,4	(4 390)	(+18,9)	(+3,0)	(3 548)	(+0,6)	(+1,1)	/
1	22,2	7 003	+22,0	+6,9	5 453	+0,9	+1,5	1 549
2	13,4	(4 726)	(+25,2)	(-6,9)	3 833	+2,7	-0,4	/
3	57,7	(3 487)	(+16,1)	(-1,4)	2 851	+0,1	-2,9	/
4	6,8	2 865	+11,8	+8,5	2 684	+5,5	+7,8	/
5	-	-	-	-	-	-	-	-

\*) Klassifikation der Wirtschaftszweige, Ausgabe 2008 (WZ 2008)

**Noch: 5. Durchschnittliche Verdienste und Arbeitszeiten der Arbeitnehmerinnen und Arbeitnehmer  
im Produzierenden Gewerbe und im Dienstleistungsbereich\*) im IV. Quartal 2017  
nach Geschlecht und statistischen Leistungsgruppen**  
Noch: 5.1 Vollzeitbeschäftigte nach Wirtschaftszweigen

Geschlecht Leistungs- gruppe	Anteil der Arbeit- nehmer/- innen an über- geordneter Zusammen- fassung	Bezahlte Wochenarbeitszeit			Bruttostundenverdienst					
					insgesamt			ohne Sonderzahlungen		
		IV. Quartal 2017	Veränderung IV. Quartal 2017 gegenüber dem		IV. Quartal 2017	Veränderung IV. Quartal gegenüber dem		IV. Quartal 2017	Veränderung IV. Quartal 2017 gegenüber dem	
			Vorquartal	entsprechen- den Vorjahres- quartal		Vorquartal	entsprechen- den Vorjahres- quartal		Vorquartal	entsprechen- den Vorjahres- quartal
	%	Stunden		%	EUR		%	EUR		%

**F Baugewerbe**

Insgesamt	5,0	39,7	-1,2	-0,2	22,78	+6,7	+8,3	20,07	+0,7	+6,4
1	8,7	39,7	-1,5	-2,2	(45,57)	(-0,3)	(+7,9)	37,96	+1,8	+3,7
2	25,2	41,1	-0,5	+0,7	24,65	+7,3	+4,1	21,83	-0	+3,5
3	53,0	39,1	-1,3	-0,8	19,63	+8,4	+6,1	17,59	+0,4	+4,9
4	10,1	38,9	-2,0	-1,5	16,70	+10,6	+3,4	14,82	+1,7	+1,3
5	3,1	40,5	-2,2	-1,2	15,54	+11,6	+6,1	13,71	+2,6	+3,5
Männer	92,2	39,7	-1,2	-0,3	22,92	+6,7	+8,6	20,16	+0,7	+6,7
1	8,9	39,7	-1,5	-2,7	(46,17)	(-0,6)	(+7,6)	38,23	+1,6	+3,3
2	25,7	41,1	-0,7	+0,7	24,55	+7,0	+3,8	21,78	-0,1	+3,3
3	52,0	39,1	-1,3	-0,8	19,72	+8,7	+6,4	17,63	+0,3	+5,1
4	10,2	39,0	-2,0	-1,5	16,78	+10,7	+3,2	14,86	+1,6	+1,0
5	3,2	40,6	-2,2	-1,0	15,57	+11,5	+6,3	13,75	+2,7	+3,9
Frauen	7,8	39,1	-	-	21,12	+6,8	+5,1	19,05	+0,7	+3,3
1	6,9	39,1	-0,8	+0,5	(36,45)	(+3,2)	(+8,8)	/	/	/
2	18,5	39,5	-	-0,3	26,36	+13,0	+10,5	22,70	+1,3	+6,1
3	64,9	39,2	+0,5	+0,3	18,80	+5,9	+3,5	17,18	+0,5	+2,8
4	/	/	/	/	/	/	/	/	/	/
5	1,2	(37,0)	(-)	(-7,5)	/	/	/	/	/	/

**F41 Hochbau**

Insgesamt	0,6	40,1	-1,2	+0,4	(27,05)	(-5,7)	(+7,8)	(23,75)	(+0,9)	(+5,5)
1	10,4	40,6	-0,2	+0,7	/	/	/	(46,78)	(+0,6)	(+4,6)
2	22,9	40,8	-0,2	+1,0	/	/	/	(27,03)	(+1,4)	(+7,9)
3	52,0	39,7	-2,0	-	21,54	+5,3	+3,0	19,74	+1,3	+2,7
4	11,5	39,9	+0,8	+1,3	(17,35)	(+8,7)	(+0,6)	15,97	+3,6	+1,0
5	3,2	40,0	-1,7	-0,7	17,19	+2,9	+6,0	16,04	+1,6	+5,7
Männer	89,5	40,1	-1,2	+0,5	(27,15)	(-)	(+7,7)	(23,79)	(+0,3)	(+5,7)
1	10,8	40,6	-0,2	+0,7	/	/	/	(47,60)	(+0,5)	(+5,0)
2	22,1	41,0	-0,2	+1,2	/	/	/	(27,41)	(+1,1)	(+8,4)
3	50,9	39,6	-2,7	-0,3	21,33	+5,1	+2,6	19,47	+0,3	+2,3
4	12,6	39,9	+0,8	+1,3	(17,41)	(+8,6)	(+0,7)	(16,01)	(+3,4)	(+1,0)
5	3,6	40,0	-1,7	-0,7	17,19	+2,9	+6,0	16,04	+1,6	+5,5
Frauen	10,5	39,7	-0,3	-0,5	26,14	+11,5	+9,3	23,43	+6,2	+3,9
1	7,2	40,0	-	+0,3	(44,43)	(+19,7)	(+11,9)	(36,15)	(+1,8)	(+0,5)
2	29,9	39,7	-0,8	-0,5	(28,72)	(+15,6)	(+15,2)	(24,52)	(+3,3)	(+5,0)
3	61,5	39,8	+0,3	-0,3	(23,02)	(+7,1)	(+5,1)	(21,66)	(+8,5)	(-)
4	1,4	39,3	-1,5	-	/	/	/	12,37	+12,4	-
5	-	-	-	-	-	-	-	-	-	-

**F42 Tiefbau**

Insgesamt	0,5	39,5	-3,1	-1,2	25,86	+8,9	+9,6	(22,54)	(+0,9)	(+6,8)
1	6,9	40,2	-0,2	-0,5	(44,59)	(-8,3)	(+4,7)	(39,39)	(+0,9)	(+2,2)
2	27,6	40,3	-3,8	-	(30,71)	(+10,1)	(+13,7)	(27,35)	(+1,7)	(+13,2)
3	42,3	39,2	-3,4	-2,0	(23,47)	(+12,7)	(+8,2)	(20,08)	(-0,9)	(+3,2)
4	18,7	39,6	-1,2	-0,3	18,97	+10,7	+0,4	16,33	+0,8	-2,8
5	4,5	(36,6)	(-5,9)	(-7,3)	(16,36)	(+6,6)	(-6,6)	14,12	+0,9	-8,0
Männer	95,4	39,5	-3,2	-1,5	25,89	+8,9	+9,7	(22,56)	(+0,9)	(+7,0)
1	7,0	40,2	-0,5	-0,7	(44,82)	(-7,7)	(+5,3)	(39,52)	(+0,9)	(+2,7)
2	27,7	40,4	-4,0	-	(30,80)	(+10,1)	(+13,3)	(27,42)	(+1,7)	(+13,1)
3	41,6	39,2	-3,4	-2,2	(23,50)	(+12,4)	(+8,1)	(20,12)	(-0,9)	(+3,2)
4	19,0	39,6	-1,5	-0,5	18,84	+11,0	-0,3	16,18	+1,1	-3,7
5	4,7	(36,6)	(-5,9)	(-7,3)	(16,36)	(+6,6)	(-6,7)	14,12	+0,9	-8,0
Frauen	4,6	39,4	-1,3	+0,8	(25,21)	(+8,8)	(+8,1)	(22,12)	(+0,9)	(+3,5)
1	/	/	/	/	/	/	/	/	/	/
2	24,9	39,2	-	-0,3	/	/	/	(25,79)	(-)	(-)
3	/	/	/	/	/	/	/	/	/	/
4	12,4	39,7	+0,5	+8,8	23,28	+9,9	+27,8	21,12	+1,0	+27,9
5	-	-	-	-	-	-	-	-	-	-

\*) Klassifikation der Wirtschaftszweige, Ausgabe 2008 (WZ 2008)

Noch: **5. Durchschnittliche Verdienste und Arbeitszeiten der Arbeitnehmerinnen und Arbeitnehmer im Produzierenden Gewerbe und im Dienstleistungsbereich\*) im IV. Quartal 2017 nach Geschlecht und statistischen Leistungsgruppen**  
 Noch: **5.1 Vollzeitbeschäftigte nach Wirtschaftszweigen**

Geschlecht —— Leistungs- gruppe	Anteil der Arbeit- nehmer/ -innen an über- geordneter Zusammen- fassung	Bruttomonatsverdienst						Sonder- zahlungen
		insgesamt			ohne Sonderzahlungen			
		IV. Quartal 2017	Veränderung IV. Quartal 2017 gegenüber dem		IV. Quartal 2017	Veränderung IV. Quartal 2017 gegenüber dem		
			Vorquartal	entsprechen- den Vorjahres- quartal		Vorquartal	entsprechen- den Vorjahres- quartal	
		%	EUR	%		EUR	%	

**F Baugewerbe**

Insgesamt	5,0	3 926	+5,5	+8,1	3 460	-0,5	+6,2	(467)
1	8,7	(7 856)	(-1,8)	(+5,3)	(6 543)	(+0,3)	(+1,2)	/
2	25,2	4 397	+6,7	+4,9	3 895	-0,6	+4,3	/
3	53,0	3 335	+7,1	+5,4	2 988	-0,8	+4,2	(347)
4	10,1	2 825	+8,4	+1,8	2 506	-0,4	-0,3	/
5	3,1	2 733	+9,1	+4,7	2 410	+0,3	+2,2	/
Männer	92,2	3 955	+5,4	+8,3	3 478	-0,6	+6,4	(477)
1	8,9	(7 967)	(-2,1)	(+4,7)	(6 596)	(+0,1)	(+0,5)	/
2	25,7	4 390	+6,3	+4,5	3 895	-0,7	+4,1	/
3	52,0	3 349	+7,2	+5,6	2 994	-1,0	+4,3	(355)
4	10,2	2 842	+8,3	+1,7	2 517	-0,6	-0,6	/
5	3,2	2 745	+9,0	+5,1	2 424	+0,3	+2,8	/
Frauen	7,8	3 590	+7,0	+5,2	3 240	+1,0	+3,4	/
1	6,9	(6 189)	(+2,4)	(+9,3)	/	/	/	/
2	18,5	4 524	+13,1	+10,4	3 896	+1,3	+6,0	/
3	64,9	3 201	+6,3	+3,8	2 926	+0,9	+3,1	/
4	/	/	/	/	/	/	/	/
5	1,2	2 346	-	-16,2	(1 974)	(-)	(-18,1)	/

**F41 Hochbau**

Insgesamt	0,6	(4 707)	(-6,8)	(+8,3)	(4 133)	(-0,3)	(+6,0)	/
1	10,4	(10 018)	(-)	(+5,7)	(8 242)	(+0,2)	(+5,2)	/
2	22,9	/	/	/	(4 794)	(+1,1)	(+9,0)	/
3	52,0	3 712	+3,1	+2,9	3 403	-0,8	+2,6	/
4	11,5	(3 006)	(+9,5)	(+1,9)	2 766	+4,2	+2,3	/
5	3,2	2 990	+1,3	+5,3	2 789	+0	+4,9	/
Männer	89,5	(4 730)	(-)	(+8,3)	(4 143)	(-1,0)	(+6,2)	/
1	10,8	/	/	/	(8 395)	(+0,1)	(+5,7)	/
2	22,1	/	/	/	(4 884)	(+0,9)	(+9,9)	/
3	50,9	3 675	+2,5	+2,6	3 355	-2,2	+2,3	/
4	12,6	(3 015)	(+9,3)	(+1,9)	2 774	+4,1	+2,3	/
5	3,6	2 990	+1,3	+5,2	2 789	+0	+4,7	/
Frauen	10,5	4 513	+11,3	+8,9	4 046	+6,1	+3,5	/
1	7,2	(7 731)	(+19,7)	(+12,4)	(6 289)	(+1,8)	(+0,9)	/
2	29,9	(4 950)	(+14,8)	(+14,6)	(4 225)	(+2,5)	(+4,4)	/
3	61,5	(3 976)	(+7,3)	+4,7	(3 741)	(+8,7)	(-)	/
4	1,4	/	/	/	(2 111)	(+10,6)	(-)	/
5	-	-	-	-	-	-	-	-

**F42 Tiefbau**

Insgesamt	0,5	4 441	+5,5	+8,2	(3 871)	(-2,2)	(+5,5)	/
1	6,9	(7 782)	(-8,6)	(+4,0)	(6 874)	(+0,5)	(+1,4)	/
2	27,6	(5 383)	(+5,8)	(+13,7)	(4 794)	(-2,2)	(+13,3)	/
3	42,3	(3 994)	(+8,6)	(+5,9)	(3 419)	(-4,4)	(+1,1)	/
4	18,7	3 264	+9,2	+0	2 809	-0,5	-3,2	/
5	4,5	/	/	/	/	/	/	/
Männer	95,4	4 447	+5,4	+8,2	(3 875)	(-2,3)	(+5,6)	/
1	7,0	(7 830)	(-8,1)	(+4,7)	(6 904)	(+0,5)	(+2,0)	/
2	27,7	(5 405)	(+5,7)	(+13,3)	(4 811)	(-2,4)	(+13,1)	/
3	41,6	3 997	+8,3	+5,6	(3 423)	(-4,5)	(+0,9)	/
4	19,0	3 241	+9,3	-0,9	2 783	-0,4	-4,2	/
5	4,7	/	/	/	/	/	/	/
Frauen	4,6	(4 322)	(+7,7)	(+8,9)	(3 791)	(-0,2)	(+4,3)	/
1	/	/	/	/	/	/	/	/
2	24,9	/	/	/	(4 396)	(-)	(-)	/
3	/	/	/	/	/	/	/	/
4	12,4	4 018	+10,5	+39,3	3 645	+1,5	+39,3	/
5	-	-	-	-	-	-	-	-

\*) Klassifikation der Wirtschaftszweige, Ausgabe 2008 (WZ 2008)

**Noch: 5. Durchschnittliche Verdienste und Arbeitszeiten der Arbeitnehmerinnen und Arbeitnehmer  
im Produzierenden Gewerbe und im Dienstleistungsbereich\*) im IV. Quartal 2017  
nach Geschlecht und statistischen Leistungsgruppen**  
Noch: 5.1 Vollzeitbeschäftigte nach Wirtschaftszweigen

Geschlecht Leistungs- gruppe	Anteil der Arbeit- nehmer/- innen an über- geordneter Zusammen- fassung	Bezahlte Wochenarbeitszeit			Bruttostundenverdienst					
					insgesamt			ohne Sonderzahlungen		
		IV. Quartal 2017	Veränderung IV. Quartal 2017 gegenüber dem		IV. Quartal 2017	Veränderung IV. Quartal 2017 gegenüber dem		IV. Quartal 2017	Veränderung IV. Quartal 2017 gegenüber dem	
			Vorquartal	entsprechen- den Vorjahres- quartal		Vorquartal	entsprechen- den Vorjahres- quartal		Vorquartal	entsprechen- den Vorjahres- quartal
	%	Stunden		%	EUR		%	EUR		%

**noch: F Baugewerbe**

**F43 Vorbereitende Baustellenarbeiten, Bauinstallation und sonstiges Ausbaugewerbe**

Insgesamt	3,9	39,6	-0,9	-0,2	21,72	+9,1	+8,0	19,18	+0,6	+6,3
1	8,7	39,5	-1,7	-2,9	(43,54)	(+11,7)	(+9,0)	(36,13)	(+2,4)	(+3,6)
2	25,2	41,2	-	+0,7	22,82	+7,7	+2,8	20,35	-0,5	+3,5
3	54,5	39,0	-0,8	-0,8	18,96	+8,4	+5,1	17,01	+0,3	+4,2
4	8,7	38,6	-2,5	-2,3	15,92	+11,3	+8,6	14,14	+1,7	+5,8
5	2,9	41,3	-1,7	-1,9	15,12	+14,4	+19,9	13,24	+3,0	+15,0
Männer	92,1	39,7	-1,0	-0,3	21,88	+9,3	+8,4	19,29	+0,7	+6,7
1	8,8	39,5	-1,7	-3,4	(44,13)	(+12,2)	(+8,6)	(36,33)	(+2,2)	(+3,0)
2	26,0	41,3	-	+0,7	22,71	+7,4	+2,8	20,29	-0,5	+3,5
3	53,5	39,0	-1,0	-0,8	19,09	+8,8	+5,5	17,10	+0,5	+4,5
4	8,6	38,6	-3,0	-2,3	16,02	+11,5	+8,8	14,20	+1,5	+5,7
5	3,0	41,5	-1,7	-1,4	15,14	+14,4	+20,1	13,28	+3,1	+15,4
Frauen	7,9	39,0	+0,5	-	19,75	+5,6	+2,7	17,90	-0,5	+2,0
1	/	/	/	/	/	/	/	/	/	/
2	15,7	39,5	+0,3	-	25,16	+12,5	+7,2	21,61	+0,2	+5,3
3	66,2	39,1	+0,8	+0,5	17,70	+5,0	+1,2	16,16	-1,1	+0,9
4	/	/	/	/	/	/	/	/	/	/
5	1,6	(37,0)	(-)	(-)	/	/	/	/	/	/

**G – S Dienstleistungsbereich**

Insgesamt	66,5	39,4	-	-	25,97	+12,5	-1,3	22,29	+0,4	+0,5
1	12,0	40,0	-	+0,5	47,46	+7,4	-0,7	40,56	-0,2	+1,5
2	26,2	39,4	-	-	31,18	+14,0	+0,4	26,69	+0,8	+3,4
3	44,8	39,3	-	-	21,32	+15,4	+0,9	18,17	+0,4	+1,5
4	11,8	39,6	+0,3	-0,5	15,75	+9,9	+1,7	14,08	+0,4	+3,2
5	5,3	38,3	-0,3	+0,5	12,48	+8,1	+2,6	11,49	+1,0	+2,4
Männer	62,5	39,6	-	-	27,30	+11,0	-1,4	23,51	+0,3	+0,4
1	13,6	40,0	-	+0,8	51,68	+7,4	-0,1	43,44	-0,3	+2,0
2	26,1	39,5	-	-	32,75	+12,8	+0,4	28,10	+0,8	+3,4
3	41,3	39,7	-	-	21,62	+13,3	+1,1	18,71	+0,4	+1,5
4	13,5	39,9	+0,3	-0,7	15,51	+8,8	+1,1	14,04	+0,4	+2,7
5	5,6	38,4	-0,5	+0,5	12,48	+7,4	+2,7	11,60	+1,4	+2,4
Frauen	37,5	39,0	-	-	23,72	+15,7	-0,9	20,23	+0,6	+0,7
1	9,4	40,0	-	+0,3	37,27	+8,0	-1,5	33,61	+0,3	+0,7
2	26,3	39,2	-	-0,3	28,58	+16,2	+0,2	24,35	+0,9	+3,1
3	50,7	38,8	-0,3	-	20,90	+18,7	+0,5	17,41	+0,4	+1,3
4	9,0	38,8	-	+0,3	16,36	+12,9	+3,4	14,17	+0,1	+4,2
5	4,6	38,0	-0,3	+0,5	12,48	+9,5	+2,4	11,29	+0,4	+2,9

**G Handel; Instandhaltung und Reparatur von Kraftfahrzeugen**

Insgesamt	13,7	39,3	+0,1	-0,1	24,41	+12,4	-3,1	20,82	-0,3	-1,7
1	7,5	39,4	-	+0,5	(52,18)	(+15,7)	(-6,7)	39,56	-2,9	-6,5
2	20,5	39,5	+0,3	+0,5	31,81	+11,6	-1,8	27,30	-0,2	+2,1
3	57,6	39,2	+0,3	-0,3	20,11	+11,6	-1,1	17,62	-0,1	-1,0
4	11,8	39,3	+0,3	+0,3	16,80	+11,9	+1,5	14,84	+0,7	+1,9
5	2,6	39,5	-1,0	+0,3	14,58	+14,6	+0,6	12,84	+2,6	+0,9
Männer	67,8	39,5	-	-0,3	26,26	+12,1	-2,9	22,34	-0,2	-1,2
1	8,5	39,6	+0,3	+0,5	(56,71)	(+16,2)	(-6,3)	42,61	-2,5	-5,4
2	22,3	39,6	-	+0,3	33,38	+10,9	-2,7	28,63	-0,3	+1,7
3	54,7	39,4	-	-0,8	21,17	+11,1	-0,4	18,61	+0,1	-0,5
4	12,0	39,6	+0,3	-0,3	16,90	+11,0	+1,9	15,02	+0,8	+2,5
5	2,4	40,1	-1,2	+1,0	(14,61)	(+14,2)	(+0,3)	13,09	+4,2	+0,9
Frauen	32,2	38,7	-	+0,3	20,41	+13,6	-3,2	17,55	-0,3	-2,7
1	5,2	39,1	+0,3	+0,8	/	/	/	(28,97)	(-3,5)	(-10,8)
2	16,8	38,9	+0,3	+0,5	27,38	+14,1	-0,6	23,51	+0,1	+1,7
3	63,8	38,7	-	-	18,17	+13,0	-2,2	15,80	-0,1	-1,7
4	11,3	38,5	+0,5	+0,8	16,58	+14,0	+0,8	14,40	+0,2	+0,3
5	2,9	38,5	-0,8	-1,0	(14,52)	(+15,3)	(+1,2)	12,40	-	+1,2

\*) Klassifikation der Wirtschaftszweige, Ausgabe 2008 (WZ 2008)

Noch: **5. Durchschnittliche Verdienste und Arbeitszeiten der Arbeitnehmerinnen und Arbeitnehmer im Produzierenden Gewerbe und im Dienstleistungsbereich\*) im IV. Quartal 2017 nach Geschlecht und statistischen Leistungsgruppen**

Noch: **5.1 Vollzeitbeschäftigte nach Wirtschaftszweigen**

Geschlecht <div>Leistungs- gruppe</div>	Anteil der Arbeit- nehmer/ -innen an über- geordneter Zusammen- fassung	Bruttomonatsverdienst						Sonder- zahlungen	
		insgesamt				ohne Sonderzahlungen			
		IV. Quartal 2017	Veränderung IV. Quartal 2017 gegenüber dem		IV. Quartal 2017	Veränderung IV. Quartal 2017 gegenüber dem			
			Vorquartal	entsprechen- den Vorjahres- quartal		Vorquartal	entsprechen- den Vorjahres- quartal		
%	EUR	%		EUR	%		EUR		

noch: **F Baugewerbe**

F43 Vorbereitende Baustellenarbeiten, Bauinstallation und sonstiges Ausbaugewerbe

Insgesamt	3,9	3 740	+8,1	+7,8	3 303	-0,3	+6,1	/
1	8,7	(7 465)	(+9,7)	(+5,5)	(6 195)	(+0,5)	(+0,3)	/
2	25,2	4 084	+7,5	+3,5	3 642	-0,7	+4,2	(442)
3	54,5	3 213	+7,5	+4,4	2 884	-0,5	+3,5	/
4	8,7	2 666	+8,3	+6,1	2 369	-1,0	+3,4	/
5	2,9	2 715	+12,4	+17,7	2 378	+1,3	+13,0	/
Männer	92,1	3 773	+8,2	+8,1	3 326	-0,3	+6,4	/
1	8,8	(7 574)	(+10,1)	(+4,8)	(6 235)	(+0,3)	(-0,5)	/
2	26,0	4 072	+7,2	+3,4	3 638	-0,7	+4,1	(434)
3	53,5	3 235	+7,7	+4,7	2 899	-0,5	+3,8	(337)
4	8,6	2 686	+8,1	+6,3	2 382	-1,5	+3,3	/
5	3,0	2 731	+12,5	+18,4	(2 396)	(+1,4)	(+13,8)	/
Frauen	7,9	3 346	+6,0	+2,7	3 033	-0,1	+2,1	/
1	/	/	/	/	/	/	/	/
2	15,7	4 316	+12,9	+7,2	3 707	+0,5	+5,3	/
3	66,2	3 004	+5,7	+1,6	2 743	-0,4	+1,3	/
4	/	/	/	/	/	/	/	/
5	1,6	2 346	-	-	(1 974)	(-)	(-)	/

**G – S Dienstleistungsbereich**

Insgesamt	66,5	4 445	+12,5	-1,3	3 816	+0,4	+0,5	628
1	12,0	8 242	+7,4	-0,2	7 044	-0,2	+2,0	/
2	26,2	5 340	+14,0	+0,3	4 571	+0,8	+3,3	769
3	44,8	3 642	+15,4	+0,8	3 104	+0,3	+1,4	538
4	11,8	2 707	+10,1	+1,2	2 420	+0,5	+2,6	287
5	5,3	2 076	+7,7	+3,1	1 912	+0,7	+3,0	(164)
Männer	62,5	4 700	+10,9	-1,5	4 049	+0,2	+0,4	(651)
1	13,6	8 976	+7,4	+0,5	7 544	-0,3	+2,6	/
2	26,1	5 624	+12,8	+0,4	4 826	+0,8	+3,4	798
3	41,3	3 726	+13,2	+1,0	3 226	+0,3	+1,5	501
4	13,5	2 686	+8,9	+0,2	2 432	+0,6	+1,8	255
5	5,6	2 083	+6,9	+3,2	1 934	+0,8	+2,8	/
Frauen	37,5	4 020	+15,7	-1,0	3 430	+0,6	+0,7	590
1	9,4	6 472	+8,0	-1,3	5 836	+0,3	+1,0	(636)
2	26,3	4 873	+16,3	+0	4 151	+0,9	+2,9	721
3	50,7	3 527	+18,6	+0,5	2 938	+0,3	+1,3	589
4	9,0	2 760	+13,1	+3,6	2 391	+0,4	+4,4	(369)
5	4,6	2 063	+9,4	+3,0	1 866	+0,3	+3,6	/

**G Handel; Instandhaltung und Reparatur von Kraftfahrzeugen**

Insgesamt	13,7	4 164	+12,5	-3,2	3 551	-0,2	-1,8	(612)
1	7,5	(8 944)	(+15,7)	(-6,3)	6 781	-2,8	-6,0	/
2	20,5	5 454	+11,8	-1,4	4 679	-0	+2,5	/
3	57,6	3 422	+11,6	-1,6	2 998	-0,1	-1,5	(424)
4	11,8	2 868	+12,3	+1,7	2 532	+1,0	+2,0	(336)
5	2,6	2 501	+13,3	+0,7	2 204	+1,6	+1,1	/
Männer	67,8	4 511	+12,2	-3,2	3 836	-0,2	-1,4	/
1	8,5	(9 747)	(+16,2)	(-5,9)	7 323	-2,5	-4,9	/
2	22,3	5 749	+11,0	-2,4	4 931	-0,2	+1,9	/
3	54,7	3 627	+11,2	-1,1	3 188	+0,2	-1,1	(438)
4	12,0	2 909	+11,3	+1,8	2 587	+1,1	+2,4	/
5	2,4	2 545	+12,9	+1,3	2 278	+2,9	+1,8	/
Frauen	32,2	3 433	+13,6	-3,0	2 951	-0,3	-2,5	/
1	5,2	/	/	/	(4 919)	(-3,4)	(-10,0)	/
2	16,8	4 630	+14,5	+0,1	3 977	+0,6	+2,4	/
3	63,8	3 052	+12,9	-2,2	2 655	-0,3	-1,8	(397)
4	11,3	2 774	+14,5	+1,6	2 409	+0,7	+1,2	/
5	2,9	(2 425)	(+14,3)	(-0,1)	2 071	-1,0	-0	/

\*) Klassifikation der Wirtschaftszweige, Ausgabe 2008 (WZ 2008)

Noch: **5. Durchschnittliche Verdienste und Arbeitszeiten der Arbeitnehmerinnen und Arbeitnehmer im Produzierenden Gewerbe und im Dienstleistungsbereich\*) im IV. Quartal 2017 nach Geschlecht und statistischen Leistungsgruppen**

Noch: **5.1 Vollzeitbeschäftigte nach Wirtschaftszweigen**

Geschlecht Leistungs- gruppe	Anteil der Arbeit- nehmer/- innen an über- geordneter Zusammen- fassung	Bezahlte Wochenarbeitszeit			Bruttostundenverdienst					
					insgesamt			ohne Sonderzahlungen		
		IV. Quartal 2017	Veränderung IV. Quartal 2017 gegenüber dem		IV. Quartal 2017	Veränderung IV. Quartal 2017 gegenüber dem		IV. Quartal 2017	Veränderung IV. Quartal 2017 gegenüber dem	
			Vorquartal	entsprechen- den Vorjahres- quartal		Vorquartal	entsprechen- den Vorjahres- quartal		Vorquartal	entsprechen- den Vorjahres- quartal
	%	Stunden	%		EUR	%		EUR	%	

noch: **G Handel; Instandhaltung und Reparatur von Kraftfahrzeugen**

G45 Handel mit Kraftfahrzeugen; Instandhaltung und Reparatur von Kraftfahrzeugen

Insgesamt	2,2	39,0	+0,2	-1,3	(25,26)	(+7,5)	(+3,8)	(21,97)	(-0,4)	(+1,9)
1	9,0	38,8	-0,3	-1,3	/	/	/	(39,51)	(+2,0)	(+3,5)
2	18,4	39,4	+0,5	-1,5	26,74	+6,9	+2,1	24,03	-1,9	+2,1
3	65,4	38,9	+0,3	-1,3	(21,90)	(+6,8)	(+1,5)	(19,62)	(-1,2)	(+0,8)
4	/	/	/	/	/	/	/	/	/	/
5	/	/	/	/	/	/	/	/	/	/
Männer	87,8	39,0	-	-1,8	(25,88)	(+7,4)	(+4,1)	(22,45)	(-0,1)	(+2,0)
1	9,8	38,8	-0,3	-1,3	/	/	/	(39,47)	(+2,0)	(+2,6)
2	18,3	39,5	+0,3	-2,2	27,00	+6,0	+1,0	24,30	-2,3	+1,0
3	64,5	38,9	+0,3	-1,8	(22,32)	(+6,8)	(+2,0)	(20,04)	(-0,7)	(+1,3)
4	/	/	/	/	/	/	/	/	/	/
5	/	/	/	/	/	/	/	/	/	/
Frauen	12,2	38,6	+0,3	+1,0	(20,77)	(+8,0)	(+0,4)	(18,48)	(-2,9)	(+0,8)
1	3,3	38,6	-0,3	-1,3	(43,15)	(+7,7)	(+18,1)	(40,26)	(+0,5)	(+19,8)
2	19,1	38,4	+1,6	+2,1	/	/	/	(22,14)	(+1,5)	(+10,1)
3	72,1	38,6	-	+0,8	(19,16)	(+6,7)	(-2,7)	(16,89)	(-4,8)	(-2,7)
4	4,0	40,1	+0,8	+1,5	14,68	+7,4	+12,7	13,98	+2,5	+17,5
5	1,6	38,9	-0,5	-0,3	14,73	+8,0	+9,8	13,59	+0,7	+8,3

G46 Großhandel (ohne Handel mit Kraftfahrzeugen)

Insgesamt	6,4	39,5	-	-0,1	28,04	+13,5	-3,7	23,37	-1,3	-0,2
1	6,4	39,8	-	+1,0	/	/	/	49,61	-5,1	-1,6
2	23,7	39,7	+0,3	+0,8	37,35	+13,1	-2,3	31,46	+0,2	+5,5
3	53,6	39,4	-	-0,5	22,31	+12,3	-1,8	19,13	-1,2	-1,0
4	12,7	39,5	+0,3	-0,5	17,84	+11,8	+1,1	15,64	+0,3	+2,7
5	3,6	39,8	-1,2	-0,3	15,05	+15,3	-1,1	12,86	+0,3	-0,9
Männer	75,1	39,8	-	-	29,31	+13,5	-4,0	24,38	-1,3	+0,1
1	7,5	39,9	-	+1,0	/	/	/	50,90	-5,1	-2,7
2	25,2	39,8	-0,3	+0,3	38,45	+12,5	-2,7	32,40	+0,2	+5,5
3	50,6	39,7	-	-0,5	22,79	+12,5	-1,4	19,57	-1,0	-0,9
4	13,6	39,8	+0,3	-0,5	17,48	+10,8	+0,5	15,45	+0,3	+2,3
5	3,2	40,5	-1,7	+0,5	(14,70)	(+11,9)	(-2,6)	12,97	+0,5	-1,6
Frauen	24,9	38,7	+0,3	-	24,10	+13,8	-2,4	20,22	-1,3	-0,7
1	3,3	39,3	+0,3	+1,0	/	/	/	(40,68)	(-4,3)	(+2,7)
2	19,1	38,9	+0,8	+0,8	(32,85)	(+15,8)	(-1,7)	27,63	+0,2	+4,3
3	62,8	38,6	-	-0,3	21,12	+12,0	-2,4	18,03	-1,6	-0,8
4	10,1	38,3	+0,5	-0,8	(19,38)	(+16,0)	(+4,0)	16,43	+0,6	+4,4
5	4,7	38,4	-0,3	-1,0	(15,82)	(+23,0)	(+1,9)	12,63	+0,2	+1,0

G47 Einzelhandel (ohne Handel mit Kraftfahrzeugen)

Insgesamt	5,1	39,1	+0,1	+0,3	19,47	+13,1	-5,3	17,12	+1,2	-5,9
1	8,1	39,4	+0,3	+1,0	(36,03)	(+14,7)	(-11,8)	(29,62)	(-1,9)	(-12,3)
2	17,5	39,1	+0,3	+0,8	24,66	+11,7	-7,2	21,67	+0,8	-8,3
3	59,3	39,0	-0,3	-0,3	16,78	+12,9	-1,9	14,98	+1,8	-2,3
4	13,3	39,1	+0,5	+1,6	15,29	+11,8	+1,5	13,62	+0,4	+0,6
5	1,8	39,4	-0,5	+2,3	(12,61)	(+7,0)	(-0,7)	(12,05)	(+3,6)	(+0,8)
Männer	50,2	39,4	+0,3	+0,5	20,83	+12,6	-5,9	18,41	+1,8	-6,7
1	9,6	39,6	+0,5	+1,0	(39,97)	(+15,8)	(-10,0)	(32,91)	(-0,6)	(-10,7)
2	19,9	39,2	+0,3	+1,0	25,60	+10,6	-10,1	22,57	+0,8	-11,8
3	55,1	39,4	-	-0,3	17,39	+11,9	-1,5	15,73	+2,5	-2,0
4	13,8	39,6	+0,8	+1,3	15,30	+10,2	+2,5	13,79	+0,4	+2,1
5	1,6	40,4	+1,5	+6,9	/	/	/	(12,17)	(+7,4)	(+0,2)
Frauen	49,8	38,7	-0,3	+0,3	18,08	+13,9	-4,1	15,79	+0,7	-4,5
1	6,7	39,0	-	+0,8	/	/	/	(24,76)	(-3,6)	(-13,7)
2	15,2	39,0	-	+0,5	(23,42)	(+13,4)	(-3,0)	(20,47)	(+0,8)	(-3,4)
3	63,5	38,7	-0,3	-	16,23	+14,0	-2,2	14,30	+1,1	-2,5
4	12,8	38,5	+0,3	+1,6	(15,28)	(+13,4)	(+0,5)	13,42	+0,3	-1,0
5	1,9	38,5	-2,0	-1,3	12,51	+3,7	-0,6	11,94	-0,3	+1,3

\*) Klassifikation der Wirtschaftszweige, Ausgabe 2008 (WZ 2008)

Noch: **5. Durchschnittliche Verdienste und Arbeitszeiten der Arbeitnehmerinnen und Arbeitnehmer im Produzierenden Gewerbe und im Dienstleistungsbereich\*) im IV. Quartal 2017**

**nach Geschlecht und statistischen Leistungsgruppen**

Noch: **5.1 Vollzeitbeschäftigte nach Wirtschaftszweigen**

Geschlecht —— Leistungs- gruppe	Anteil der Arbeit- nehmer/ -innen an über- geordneter Zusammen- fassung	Bruttomonatsverdienst						Sonder- zahlungen
		insgesamt				ohne Sonderzahlungen		
		IV. Quartal 2017	Veränderung IV. Quartal 2017 gegenüber dem		IV. Quartal 2017	Veränderung IV. Quartal 2017 gegenüber dem		
			Vorquartal	entsprechen- den Vorjahres- quartal		Vorquartal	entsprechen- den Vorjahres- quartal	
	%	EUR	%		EUR	%		EUR

noch: **G Handel; Instandhaltung und Reparatur von Kraftfahrzeugen**

G45 Handel mit Kraftfahrzeugen; Instandhaltung und Reparatur von Kraftfahrzeugen

Insgesamt	2,2	(4 276)	(+7,6)	(+2,4)	(3 719)	(-0,2)	(+0,5)	/
1	9,0	/	/	/	(6 665)	(+1,7)	(+2,2)	/
2	18,4	4 576	+7,4	+0,6	4 112	-1,4	+0,6	/
3	65,4	(3 699)	(+7,0)	(+0,1)	(3 315)	(-1,0)	(-0,5)	/
4	/	/	/	/	/	/	/	/
5	/	/	/	/	/	/	/	/
Männer	87,8	(4 386)	(+7,5)	(+2,4)	(3 805)	(+0,1)	(+0,3)	/
1	9,8	/	/	/	(6 661)	(+1,8)	(+1,4)	/
2	18,3	4 637	+6,3	-1,1	4 173	-2,1	-1,2	/
3	64,5	(3 775)	(+7,1)	(+0,3)	(3 389)	(-0,5)	(-0,4)	/
4	/	/	/	/	/	/	/	/
5	/	/	/	/	/	/	/	/
Frauen	12,2	(3 488)	(+8,5)	(+1,6)	(3 104)	(-2,5)	(+1,9)	/
1	3,3	(7 237)	(+7,5)	(+16,4)	(6 752)	(+0,3)	(+18,1)	/
2	19,1	(4 152)	(+15,0)	(+12,3)	(3 695)	(+3,2)	(+12,6)	/
3	72,1	(3 215)	(+6,7)	(-1,8)	(2 835)	(-4,7)	(-1,8)	/
4	4,0	2 558	+8,1	+14,6	2 436	+3,2	+19,4	/
5	1,6	2 488	+7,4	+9,5	2 296	+0,2	+8,0	/

G46 Großhandel (ohne Handel mit Kraftfahrzeugen)

Insgesamt	6,4	4 815	+13,5	-3,8	4 012	-1,3	-0,3	/
1	6,4	/	/	/	8 583	-5,1	-0,5	/
2	23,7	6 436	+13,3	-1,8	5 421	+0,3	+6,1	/
3	53,6	3 820	+12,4	-2,2	3 275	-1,1	-1,4	/
4	12,7	3 061	+12,2	+0,6	2 682	+0,5	+2,1	/
5	3,6	2 605	+14,0	-1,3	2 226	-0,8	-1,0	/
Männer	75,1	5 069	+13,5	-4,0	4 216	-1,2	+0,0	/
1	7,5	/	/	/	8 824	-5,1	-1,7	/
2	25,2	6 657	+12,4	-2,2	5 609	+0,1	+6,0	/
3	50,6	3 933	+12,6	-1,8	3 378	-0,9	-1,3	/
4	13,6	3 020	+11,0	-0,1	2 668	+0,3	+1,7	/
5	3,2	2 587	+10,0	-2,2	2 284	-1,2	-1,1	/
Frauen	24,9	4 050	+14,1	-2,4	3 398	-1,0	-0,8	/
1	3,3	/	/	/	(6 942)	(-4,2)	(+3,8)	/
2	19,1	(5 557)	(+16,7)	(-0,9)	4 673	+0,9	+5,0	/
3	62,8	3 545	+12,0	-2,6	3 027	-1,6	-0,9	/
4	10,1	(3 225)	(+16,8)	(+3,0)	2 735	+1,2	+3,5	/
5	4,7	(2 640)	(+22,8)	(+0,8)	2 107	-0	-0,2	/

G47 Einzelhandel (ohne Handel mit Kraftfahrzeugen)

Insgesamt	5,1	3 306	+13,2	-5,0	2 907	+1,3	-5,6	/
1	8,1	(6 164)	(+15,1)	(-11,0)	(5 068)	(-1,6)	(-11,5)	/
2	17,5	4 194	+12,0	-6,4	3 684	+1,0	-7,6	/
3	59,3	2 844	+12,8	-2,1	2 538	+1,6	-2,6	/
4	13,3	2 596	+12,2	+3,0	2 312	+0,8	+2,0	/
5	1,8	(2 156)	(+6,5)	(+1,6)	(2 061)	(+3,1)	(+3,2)	/
Männer	50,2	3 567	+12,9	-5,5	3 154	+2,1	-6,2	/
1	9,6	(6 880)	(+16,3)	(-9,2)	(5 664)	(-0,2)	(-9,8)	/
2	19,9	4 365	+11,1	-9,1	3 848	+1,3	-10,8	/
3	55,1	2 975	+11,9	-1,7	2 691	+2,5	-2,2	/
4	13,8	2 631	+11,0	+3,7	2 372	+1,0	+3,2	/
5	1,6	/	/	/	(2 136)	(+9,0)	(+7,2)	/
Frauen	49,8	3 043	+13,8	-3,9	2 657	+0,6	-4,3	/
1	6,7	/	/	/	(4 201)	(-3,5)	(-12,8)	/
2	15,2	(3 968)	(+13,3)	(-2,5)	3 468	+0,7	-2,9	/
3	63,5	2 729	+13,8	-2,3	2 404	+0,9	-2,6	/
4	12,8	(2 558)	(+13,8)	(+2,1)	2 247	+0,6	+0,6	/
5	1,9	(2 091)	(+1,6)	(-2,0)	(1 996)	(-2,3)	(-0,2)	/

\*) Klassifikation der Wirtschaftszweige, Ausgabe 2008 (WZ 2008)



Noch: **5. Durchschnittliche Verdienste und Arbeitszeiten der Arbeitnehmerinnen und Arbeitnehmer im Produzierenden Gewerbe und im Dienstleistungsbereich\*) im IV. Quartal 2017 nach Geschlecht und statistischen Leistungsgruppen**

Noch: **5.1 Vollzeitbeschäftigte nach Wirtschaftszweigen**

Geschlecht Leistungs- gruppe	Anteil der Arbeit- nehmer/- innen an über- geordneter Zusammen- fassung	Bezahlte Wochenarbeitszeit			Bruttostundenverdienst					
					insgesamt			ohne Sonderzahlungen		
		IV. Quartal 2017	Veränderung IV. Quartal 2017 gegenüber dem		IV. Quartal 2017	Veränderung IV. Quartal 2017 gegenüber dem		IV. Quartal 2017	Veränderung IV. Quartal 2017 gegenüber dem	
			Vorquartal	entsprechen- den Vorjahres- quartal		Vorquartal	entsprechen- den Vorjahres- quartal		Vorquartal	entsprechen- den Vorjahres- quartal
	%	Stunden		%	EUR		%	EUR		%

**H Verkehr und Lagerei**

Insgesamt	5,8	40,7	-0,5	+0,3	19,92	+13,3	-2,4	16,86	-0,4	-1,2
1	4,7	39,7	-0,3	+1,3	(51,89)	(+27,7)	(+5,4)	37,20	-1,8	-2,8
2	11,3	39,2	-1,3	-0,8	29,24	+21,4	+0,6	23,22	+0,3	+1,6
3	48,6	40,9	-0,5	+1,0	18,71	+12,9	+0,1	16,10	+0,4	+1,6
4	29,3	41,3	-0,2	-1,4	14,78	+6,7	-2,1	13,43	+0,2	+1,8
5	6,1	39,9	-0,3	+3,1	13,77	+6,8	-2,5	12,79	+1,7	-1,5
Männer	85,2	41,0	-0,5	+0,2	19,83	+13,5	-2,4	16,82	-0,4	-1,3
1	4,7	39,9	-	+1,5	(53,69)	(+29,0)	(+4,5)	37,89	-2,1	-4,0
2	10,2	39,4	-1,0	-0,5	30,14	+22,2	+1,1	23,89	+0,5	+1,5
3	48,0	41,2	-0,7	+1,0	18,62	+12,6	+0,3	16,10	+0,5	+1,6
4	31,4	41,4	-0,5	-1,9	14,71	+7,7	-2,5	13,41	+0,4	+1,7
5	5,7	40,2	-	+3,6	13,65	+7,1	-2,4	12,71	+2,1	-1,6
Frauen	14,8	39,0	-0,3	-0,3	(20,45)	(+12,2)	(-2,0)	17,10	-0,9	-0,6
1	4,8	39,0	-0,5	+1,0	(41,62)	(+18,9)	(+5,6)	33,31	-0,1	+1,3
2	17,5	38,6	-1,5	-1,0	26,15	+18,4	-2,5	20,95	-0,4	+1,0
3	52,0	39,1	+0,3	-	(19,24)	(+14,7)	(+0,1)	16,09	-0,2	+1,5
4	17,6	39,4	+0,3	+0,5	15,49	-	+1,7	13,68	-1,6	+2,9
5	8,1	38,8	-0,3	+0,8	14,25	+4,6	-4,2	13,12	-0,8	-1,4

**H49 Landverkehr und Transport in Rohrfernleitungen**

Insgesamt	2,3	41,6	-0,3	-	18,75	+13,1	+6,0	16,18	+0,6	+4,1
1	2,9	40,5	-1,0	+2,8	/	/	/	(35,83)	(+0,3)	(-0,7)
2	11,7	38,9	-1,8	-1,5	(30,46)	(+25,1)	(+13,8)	(24,10)	(+1,9)	(+12,9)
3	54,1	42,0	-0,2	+1,0	17,98	+12,5	+5,1	15,65	+0,8	+4,4
4	28,3	42,0	+0,2	-1,6	13,59	+4,3	+3,4	12,73	-0,2	+3,0
5	3,1	41,9	-0,2	+6,9	11,50	+2,3	-0,6	11,21	+1,4	-0,1
Männer	90,5	41,8	-0,2	-	18,47	+12,7	+6,6	16,00	+0,7	+4,6
1	2,7	40,7	-1,0	+3,0	/	/	/	(36,05)	(-0,2)	(-1,2)
2	9,9	39,2	-1,8	-1,3	(31,34)	(+25,3)	(+15,1)	(24,74)	(+1,9)	(+13,6)
3	55,0	42,2	-0,2	+1,0	17,89	+12,3	+5,0	15,62	+0,9	+4,4
4	29,2	42,2	+0,2	-1,4	13,53	+4,0	+3,4	12,71	-0,2	+3,0
5	3,2	42,0	-	+7,1	11,47	+2,0	-0,1	11,22	+1,5	+0,4
Frauen	9,5	39,1	-1,0	-1,0	(21,64)	(+16,4)	(+2,4)	17,94	-0,2	+0,9
1	4,9	39,3	-1,8	+0,8	/	/	/	(34,63)	(+2,5)	(+1,0)
2	29,0	37,8	-2,8	-2,6	(27,49)	(+23,9)	(+7,7)	(21,93)	(+1,4)	(+8,6)
3	45,0	39,7	-	-	(19,07)	(+15,4)	(+6,8)	16,06	+0,2	+4,5
4	19,3	39,5	-0,3	-2,2	14,47	+8,9	+2,8	13,13	+1,2	+4,0
5	1,9	(39,3)	(-2,5)	(+2,1)	(11,95)	(+6,5)	(-13,4)	(10,98)	(-1,0)	(-10,4)

**H50 Schifffahrt**

Insgesamt	0	38,0	-0,5	-2,0	35,25	+19,8	-1,2	28,61	+2,1	+2,2
1	20,9	39,4	-0,3	-0,3	55,69	+13,3	+0,1	46,15	-	+4,7
2	24,8	39,5	-	+0,3	31,27	+15,6	-9,0	25,38	+1,8	+0,3
3	50,6	36,6	-0,8	-3,2	29,78	+26,9	+11,8	(23,62)	(+2,5)	(+9,3)
4	1,9	39,0	+2,4	-1,8	17,52	-	+11,9	(15,14)	(-)	(-2,1)
5	1,7	(37,5)	(-4,3)	(-)	(11,76)	(-1,7)	(-)	(11,76)	(-1,7)	(-)
Männer	72,6	37,9	-0,5	-2,3	38,30	+18,0	-3,4	31,28	+1,9	+1,6
1	24,0	39,5	-0,3	-0,3	(59,19)	(+12,6)	(+0,7)	49,26	-0	+5,9
2	28,9	39,5	-	+0,3	31,95	+16,3	-11,0	25,65	+2,0	-0,4
3	43,2	35,9	-0,8	-4,3	32,48	+25,0	+11,8	26,11	+3,0	+9,8
4	2,3	39,4	+1,3	+0,3	17,37	-	+2,1	(15,89)	(-)	(-5,0)
5	1,7	36,6	-5,7	-	(11,51)	(-2,2)	(-)	(11,51)	(-2,2)	(-)
Frauen	27,4	38,3	-	-0,8	27,24	+26,8	+8,4	21,57	+2,5	+4,7
1	12,9	38,9	-	+0,3	38,21	+20,3	+2,8	30,59	+1,1	+2,2
2	14,1	39,3	-	-0,3	(27,61)	(+10,9)	(+5,3)	23,93	+1,0	+4,3
3	70,2	37,9	-0,3	-1,0	25,59	+31,0	+9,9	19,76	+1,8	+6,0
4	/	/	/	/	/	/	/	/	/	/
5	/	/	/	/	/	/	/	/	/	/

\*) Klassifikation der Wirtschaftszweige, Ausgabe 2008 (WZ 2008)

Noch: **5. Durchschnittliche Verdienste und Arbeitszeiten der Arbeitnehmerinnen und Arbeitnehmer im Produzierenden Gewerbe und im Dienstleistungsbereich\*) im IV. Quartal 2017 nach Geschlecht und statistischen Leistungsgruppen**

Noch: **5.1 Vollzeitbeschäftigte nach Wirtschaftszweigen**

Geschlecht  Leistungs- gruppe	Anteil der Arbeit- nehmer/ -innen an über- geordneter Zusammen- fassung	Bruttomonatsverdienst						Sonder- zahlungen
		insgesamt				ohne Sonderzahlungen		
		IV. Quartal 2017	Veränderung IV. Quartal 2017 gegenüber dem		IV. Quartal 2017	Veränderung IV. Quartal 2017 gegenüber dem		
			Vorquartal	entsprechen- den Vorjahres- quartal		Vorquartal	entsprechen- den Vorjahres- quartal	
	%	EUR	%		EUR	%		EUR

**H Verkehr und Lagerei**

Insgesamt	5,8	3 521	+12,8	-2,1	2 980	-0,9	-1,0	/
1	4,7	(8 955)	(+27,5)	(+6,8)	6 421	-2,0	-1,5	/
2	11,3	(4 986)	(+20,2)	(-0)	3 960	-0,7	+1,0	/
3	48,6	3 323	+12,4	+1,0	2 858	-0,1	+2,4	(464)
4	29,3	2 649	+6,3	-3,6	2 408	-0,1	+0,3	/
5	6,1	2 388	+6,6	+0,4	2 219	+1,5	+1,6	/
Männer	85,2	3 531	+12,9	-2,2	2 994	-0,9	-1,1	/
1	4,7	(9 297)	(+28,8)	(+5,9)	6 560	-2,3	-2,7	/
2	10,2	5 163	+21,0	+0,6	4 092	-0,5	+0,9	/
3	48,0	3 333	+11,9	+1,2	2 882	-0,2	+2,6	(451)
4	31,4	2 648	+7,2	-4,3	2 415	-	-0,2	/
5	5,7	2 384	+7,0	+1,1	2 220	+2,0	+2,0	/
Frauen	14,8	(3 468)	(+12,1)	(-2,0)	2 900	-1,0	-0,7	/
1	4,8	(7 048)	(+18,2)	(+6,5)	5 641	-0,7	+2,2	/
2	17,5	(4 391)	(+16,8)	(-3,5)	3 516	-1,8	-0,1	/
3	52,0	(3 266)	(+15,1)	(-0,1)	2 731	+0,1	+1,3	/
4	17,6	2 653	-	+2,2	2 343	-1,2	+3,4	/
5	8,1	2 405	+4,5	-3,3	2 214	-0,9	-0,5	/

**H49 Landverkehr und Transport in Rohrfernleitungen**

Insgesamt	2,3	3 388	+12,7	+6,0	2 922	+0,3	+4,1	/
1	2,9	/	/	/	(6 301)	(-0,8)	(+2,0)	/
2	11,7	(5 142)	(+22,6)	(+11,9)	(4 068)	(-0,1)	(+11,0)	(1 074)
3	54,1	3 279	+12,2	+6,0	2 855	+0,6	+5,3	/
4	28,3	2 481	+4,6	+1,8	2 326	+0,2	+1,5	/
5	3,1	2 093	+2,1	+6,2	(2 040)	(+1,3)	(+6,7)	/
Männer	90,5	3 358	+12,4	+6,7	2 909	+0,4	+4,7	/
1	2,7	/	/	/	(6 375)	(-1,2)	(+1,8)	/
2	9,9	(5 336)	(+23,1)	(+13,5)	(4 212)	(+0,2)	(+12,0)	(1 124)
3	55,0	3 278	+12,0	+6,0	2 862	+0,6	+5,3	/
4	29,2	2 481	+4,3	+1,9	2 330	+0,1	+1,4	/
5	3,2	(2 096)	(+2,0)	(+7,0)	(2 050)	(+1,6)	(+7,5)	/
Frauen	9,5	(3 676)	(+15,3)	(+1,4)	3 047	-1,1	-0,1	/
1	4,9	/	/	/	(5 907)	(+0,7)	(+1,7)	/
2	29,0	(4 510)	(+20,1)	(+4,8)	(3 599)	(-1,7)	(+5,6)	(911)
3	45,0	3 291	+15,5	+7,0	2 772	+0,4	+4,6	/
4	19,3	(2 486)	(+8,7)	(+0,6)	2 255	+1,1	+1,9	/
5	1,9	(2 043)	(+3,9)	(-11,6)	(1 877)	(-3,4)	(-8,6)	/

**H50 Schifffahrt**

Insgesamt	0	5 818	+19,3	-3,2	4 721	+1,6	+0,1	/
1	20,9	9 534	+13,0	-0,2	7 900	-0,3	+4,3	/
2	24,8	5 361	+15,4	-8,8	4 352	+1,7	+0,5	/
3	50,6	4 741	+26,0	+8,2	3 760	+1,7	+5,8	/
4	1,9	2 968	-	+9,8	/	/	/	/
5	1,7	/	/	/	/	/	/	-
Männer	72,6	6 304	+17,3	-5,7	5 148	+1,2	-0,8	/
1	24,0	(10 161)	(+12,3)	(+0,4)	8 456	-0,3	+5,6	/
2	28,9	5 480	+16,1	-10,8	4 400	+1,8	-0,2	(1 080)
3	43,2	5 063	+23,7	+6,8	4 069	+1,9	+4,9	(994)
4	2,3	2 973	-	+2,2	(2 720)	(-)	(-4,9)	/
5	1,7	/	/	/	/	/	/	-
Frauen	27,4	4 527	+26,7	+7,3	3 585	+2,4	+3,7	/
1	12,9	6 452	+20,3	+2,9	5 165	+1,1	+2,2	/
2	14,1	(4 720)	(+10,9)	(+5,0)	4 092	+1,0	+4,0	/
3	70,2	4 214	+30,7	+8,8	3 255	+1,5	+5,0	/
4	/	/	/	/	/	/	/	/
5	/	/	/	/	/	/	/	/

\*) Klassifikation der Wirtschaftszweige, Ausgabe 2008 (WZ 2008)

**Noch: 5. Durchschnittliche Verdienste und Arbeitszeiten der Arbeitnehmerinnen und Arbeitnehmer  
im Produzierenden Gewerbe und im Dienstleistungsbereich\*) im IV. Quartal 2017  
nach Geschlecht und statistischen Leistungsgruppen**  
Noch: 5.1 Vollzeitbeschäftigte nach Wirtschaftszweigen

Geschlecht Leistungs- gruppe	Anteil der Arbeit- nehmer/- innen an über- geordneter Zusammen- fassung	Bezahlte Wochenarbeitszeit			Bruttostundenverdienst					
					insgesamt			ohne Sonderzahlungen		
		IV. Quartal 2017	Veränderung IV. Quartal 2017 gegenüber dem		IV. Quartal 2017	Veränderung IV. Quartal 2017 gegenüber dem		IV. Quartal 2017	Veränderung IV. Quartal 2017 gegenüber dem	
			Vorquartal	entsprechen- den Vorjahres- quartal		Vorquartal	entsprechen- den Vorjahres- quartal		Vorquartal	entsprechen- den Vorjahres- quartal
	%	Stunden		%	EUR		%	EUR		%

**noch: H Verkehr und Lagerei**

**H51 Luftfahrt**

Insgesamt	0	38,1	-1,8	-2,2	(35,37)	(+7,5)	(+5,5)	(32,12)	(+1,3)	(+2,2)
1	26,7	38,3	-0,8	-2,8	66,31	-4,0	+8,2	62,62	-8,8	+6,8
2	12,4	38,1	-2,6	-2,1	31,90	-16,8	-15,9	27,99	-20,3	-21,2
3	43,0	38,1	-1,0	-1,6	(24,02)	(+3,4)	(+4,8)	(20,92)	(-3,6)	(+1,0)
4	17,7	38,1	-3,1	-2,8	(18,48)	(+8,2)	(-12,0)	(16,02)	(-4,6)	(-20,0)
5	.	.	-	-	.	.	.	.	.	.
Männer	59,5	38,2	-1,5	-2,3	(44,49)	(+4,8)	(+6,3)	(40,48)	(-1,6)	(+3,0)
1	41,4	38,3	-0,8	-2,8	68,06	-3,4	+8,9	64,36	-8,1	+7,5
2	14,5	38,1	-2,8	-2,1	33,34	-14,9	-15,9	28,99	-22,6	-22,4
3	36,2	38,1	-0,8	-1,8	/	/	/	(22,80)	(-1,4)	(+1,4)
4	7,8	38,1	-3,1	-3,1	(19,65)	(+7,3)	(-11,1)	(16,90)	(-5,6)	(-19,6)
5	.	.	-	-	.	.	.	.	.	.
Frauen	40,5	38,1	-2,1	-2,1	21,97	+6,8	-1,2	19,83	+1,4	-4,3
1	5,3	38,5	+0,5	-0,5	(46,24)	(+1,9)	(+16,1)	(42,60)	(-5,5)	(+17,4)
2	9,3	37,9	-2,1	-2,8	(28,61)	(-19,7)	(-8,8)	25,71	-7,6	-9,7
3	53,1	38,1	-1,0	-1,3	(20,74)	(-0,3)	(-1,0)	19,03	-6,2	-1,9
4	32,3	38,0	-3,3	-3,1	(18,06)	(+8,8)	(-12,1)	(15,70)	(-4,0)	(-20,0)
5	-	-	-	-	-	-	-	-	-	-

**H52 Lagerei sowie Erbringung von sonstigen Dienstleistungen für den Verkehr**

Insgesamt	2,4	40,5	-0,5	+1,2	(20,80)	(+15,7)	(-6,1)	17,17	+0,1	-3,2
1	5,7	39,9	+0,3	+1,8	(58,51)	(+45,4)	(-)	36,49	-0,7	-4,7
2	13,0	39,7	-0,3	+0,3	(27,91)	(+20,8)	(-8,4)	21,92	-0,2	-5,8
3	46,8	40,5	-1,0	+0,5	18,23	+10,0	-3,8	16,00	-0,3	+0,1
4	25,5	41,6	-0,2	+1,7	15,85	+9,1	-11,4	14,00	+1,5	-1,3
5	9,0	39,4	-	+2,3	15,03	+8,2	+0,3	13,64	+1,5	-0,2
Männer	82,0	40,9	-0,7	+1,5	(21,01)	(+17,0)	(-6,9)	17,30	+0,3	-4,0
1	6,1	40,0	+0,3	+1,5	(60,18)	(+46,8)	(-)	37,10	-0,5	-6,5
2	12,2	39,7	-0,5	-	(28,80)	(+22,2)	(-7,7)	22,55	+0,2	-6,1
3	44,8	41,0	-1,2	+1,0	18,19	+9,4	-4,3	16,08	-0,3	-0,4
4	27,9	41,8	-0,5	+1,2	15,80	+11,9	-	14,00	+1,8	-2,4
5	8,9	39,6	+0,3	+2,9	14,84	+8,6	-0,3	13,52	+2,0	-1,0
Frauen	18,0	39,1	+0,5	+0,5	/	/	/	(16,52)	(-1,0)	(-0,1)
1	3,5	39,0	+0,3	+1,8	(44,80)	(+32,2)	(-)	(31,51)	(-2,4)	(+0,9)
2	16,4	39,4	-	+0,3	(24,83)	(+15,4)	(-11,4)	19,77	-1,6	-4,7
3	56,1	39,0	+0,5	-0,5	(18,37)	(+11,7)	(-2,0)	(15,67)	(-0,3)	(+1,6)
4	14,3	39,3	+0,8	+2,3	(16,28)	(-)	(+5,2)	(13,98)	(-1,5)	(+5,4)
5	9,7	38,6	-0,3	+0,5	15,86	+6,2	+3,1	14,17	-0,9	+2,8

**H53 Post-, Kurier- und Expressdienste**

Insgesamt	1,0	39,1	-	-	19,84	+10,3	-12,5	17,04	-2,7	-9,2
1	5,6	38,7	-	-	37,91	+3,2	-4,9	36,00	-1,0	-4,2
2	6,1	38,9	-0,3	-	30,20	+18,2	-1,9	25,32	+0,9	-0,2
3	40,4	38,6	-	-	22,00	+22,0	-0,2	17,49	+1,2	+0,2
4	41,3	39,7	-0,3	-3,2	15,09	+6,6	-10,2	13,72	-1,4	-3,9
5	6,6	39,6	-	+0,5	12,40	+4,1	-7,2	11,94	+0,5	+0,9
Männer	81,5	39,2	-	-	(19,78)	(+9,5)	(-14,2)	17,03	-3,1	-11,0
1	5,2	38,7	+0,3	+0,3	38,56	+2,5	-5,8	36,70	-1,5	-5,2
2	5,9	39,0	+0,3	+0,5	31,25	+18,0	-1,9	26,32	+1,2	+0,1
3	38,0	38,5	-0,5	-0,3	22,25	+22,0	+0,1	17,71	+1,4	+0,5
4	45,7	39,7	-0,3	-4,6	15,09	+6,3	-13,0	13,73	-1,5	-6,7
5	5,3	39,8	-0,3	+0,3	(12,63)	(+5,4)	(-6,0)	12,05	+1,0	+1,6
Frauen	18,5	38,9	-	+0,3	20,15	+13,8	-6,0	17,07	-1,2	-3,1
1	7,5	38,8	-0,3	-	35,96	+5,1	-1,4	33,87	+0,5	-0,3
2	7,4	38,7	-1,3	-0,8	26,52	+19,2	-3,4	21,78	-0,3	-2,9
3	50,7	38,6	-	-	21,17	+22,4	-1,5	16,78	+0,7	-0,8
4	22,1	39,6	+0,3	+0,5	(15,13)	(+9,8)	(+0,1)	13,60	-0,5	+6,0
5	12,4	39,2	+0,8	+1,3	11,95	+1,7	-9,2	11,74	-	-0,3

\*) Klassifikation der Wirtschaftszweige, Ausgabe 2008 (WZ 2008)

Noch: **5. Durchschnittliche Verdienste und Arbeitszeiten der Arbeitnehmerinnen und Arbeitnehmer im Produzierenden Gewerbe und im Dienstleistungsbereich\*) im IV. Quartal 2017 nach Geschlecht und statistischen Leistungsgruppen**

Noch: **5.1 Vollzeitbeschäftigte nach Wirtschaftszweigen**

Geschlecht <div>Leistungs- gruppe</div>	Anteil der Arbeit- nehmer/ -innen an über- geordneter Zusammen- fassung	Bruttomonatsverdienst						Sonder- zahlungen	
		insgesamt				ohne Sonderzahlungen			
		IV. Quartal 2017	Veränderung IV. Quartal 2017 gegenüber dem		IV. Quartal 2017	Veränderung IV. Quartal 2017 gegenüber dem			
			Vorquartal	entsprechen- den Vorjahres- quartal		Vorquartal	entsprechen- den Vorjahres- quartal		
%	EUR	%		EUR	%		EUR		

noch: **H Verkehr und Lagerei**

H51 Luftfahrt

Insgesamt	0	(5 861)	(+5,6)	(+3,2)	(5 322)	(-0,5)	(-0)	/
1	26,7	11 035	-4,8	+5,3	10 421	-9,5	+4,0	/
2	12,4	5 277	-18,9	-17,7	4 630	-22,3	-22,8	/
3	43,0	(3 975)	(+2,4)	(+3,1)	(3 461)	(-4,6)	(-0,6)	/
4	17,7	(3 055)	(+4,7)	(-14,6)	(2 648)	(-7,6)	(-22,4)	/
5	.	.	.	.	.	.	.	.
Männer	59,5	(7 377)	(+3,1)	(+3,8)	(6 712)	(-3,2)	(+0,6)	/
1	41,4	11 320	-4,2	+5,8	10 706	-8,9	+4,4	/
2	14,5	5 523	-17,2	-17,5	4 802	-24,6	-23,9	/
3	36,2	/	/	/	(3 771)	(-2,2)	(-0,4)	/
4	7,8	(3 252)	(+3,9)	(-13,7)	(2 797)	(-8,6)	(-21,9)	/
5	.	.	.	.	.	.	.	.
Frauen	40,5	3 635	+4,5	-3,1	3 283	-0,8	-6,2	/
1	5,3	(7 744)	(+2,6)	(+15,5)	(7 134)	(-4,9)	(+16,8)	/
2	9,3	(4 715)	(-21,4)	(-11,3)	4 237	-9,5	-12,1	/
3	53,1	(3 434)	(-1,5)	(-2,3)	3 151	-7,3	-3,2	/
4	32,3	(2 985)	(+5,4)	(-14,7)	(2 596)	(-7,0)	(-22,3)	/
5	-	-	-	-	-	-	-	-

H52 Lagerei sowie Erbringung von sonstigen Dienstleistungen für den Verkehr

Insgesamt	2,4	(3 665)	(+15,1)	(-4,9)	3 024	-0,5	-2,0	/
1	5,7	(10 136)	(+45,5)	(-)	6 321	-0,7	-3,1	/
2	13,0	(4 809)	(+20,4)	(-8,3)	3 778	-0,6	-5,7	/
3	46,8	(3 211)	(+8,9)	(-3,1)	2 818	-1,2	+0,8	/
4	25,5	2 863	+8,8	-9,9	2 529	+1,2	+0,2	/
5	9,0	2 571	+8,2	+2,6	2 333	+1,4	+2,0	(238)
Männer	82,0	(3 731)	(+16,2)	(-5,7)	3 072	-0,5	-2,8	/
1	6,1	(10 456)	(+47,0)	(-)	6 445	-0,4	-5,1	/
2	12,2	(4 972)	(+21,7)	(-7,7)	3 892	-0,3	-6,1	/
3	44,8	3 238	+8,1	-3,4	2 863	-1,5	+0,6	/
4	27,9	2 872	+11,4	-	2 544	+1,4	-1,3	/
5	8,9	2 551	+8,6	+2,4	2 324	+2,1	+1,7	/
Frauen	18,0	/	/	/	(2 805)	(-0,6)	(+0,2)	/
1	3,5	(7 585)	(+32,4)	(-)	5 334	-2,3	+2,6	/
2	16,4	(4 254)	(+15,5)	(-11,0)	3 388	-1,5	-4,2	/
3	56,1	(3 114)	(+12,3)	(-2,4)	(2 657)	(+0,2)	(+1,1)	/
4	14,3	(2 780)	(-)	(-)	(2 388)	(-0,6)	(-)	/
5	9,7	2 657	+5,8	+3,5	2 374	-1,2	+3,3	(283)

H53 Post-, Kurier- und Expressdienste

Insgesamt	1,0	3 373	+10,2	-12,4	2 897	-2,7	-9,1	/
1	5,6	6 380	+3,3	-4,8	6 058	-0,9	-4,1	/
2	6,1	5 111	+18,0	-1,8	4 284	+0,7	-0	(826)
3	40,4	3 686	+21,8	-0,3	2 931	+1,0	+0,2	755
4	41,3	2 602	+6,4	-13,2	2 364	-1,7	-7,1	/
5	6,6	2 133	+4,2	-6,8	2 054	+0,6	+1,3	/
Männer	81,5	(3 365)	(+9,4)	(-14,3)	2 898	-3,1	-11,0	/
1	5,2	6 485	+2,7	-5,7	6 173	-1,3	-5,1	/
2	5,9	5 296	+18,2	-1,4	4 461	+1,4	+0,5	(834)
3	38,0	3 725	+21,6	-	2 965	+1,1	+0,3	760
4	45,7	2 601	+5,8	-17,0	2 367	-1,9	-11,0	/
5	5,3	(2 184)	(+5,3)	(-5,7)	2 083	+0,7	+1,9	/
Frauen	18,5	3 411	+14,0	-5,6	2 890	-1,0	-2,6	/
1	7,5	6 061	+4,9	-1,3	5 709	+0,3	-0,2	(353)
2	7,4	4 465	+18,0	-4,0	3 666	-1,4	-3,4	(798)
3	50,7	3 554	+22,4	-1,4	2 817	+0,8	-0,7	(737)
4	22,1	(2 605)	(+10,2)	(+0,7)	2 342	-0	+6,6	/
5	12,4	2 037	+2,5	-8,0	2 000	+0,7	+1,0	/

\*) Klassifikation der Wirtschaftszweige, Ausgabe 2008 (WZ 2008)

**Noch: 5. Durchschnittliche Verdienste und Arbeitszeiten der Arbeitnehmerinnen und Arbeitnehmer  
im Produzierenden Gewerbe und im Dienstleistungsbereich\*) im IV. Quartal 2017  
nach Geschlecht und statistischen Leistungsgruppen**

**Noch: 5.1 Vollzeitbeschäftigte nach Wirtschaftszweigen**

Geschlecht Leistungs- gruppe	Anteil der Arbeit- nehmer/- innen an über- geordneter Zusammen- fassung	Bezahlte Wochenarbeitszeit			Bruttostundenverdienst					
					insgesamt			ohne Sonderzahlungen		
		IV. Quartal 2017	Veränderung IV. Quartal 2017 gegenüber dem		IV. Quartal 2017	Veränderung IV. Quartal 2017 gegenüber dem		IV. Quartal 2017	Veränderung IV. Quartal 2017 gegenüber dem	
			Vorquartal	entsprechen- den Vorjahres- quartal		Vorquartal	entsprechen- den Vorjahres- quartal		Vorquartal	entsprechen- den Vorjahres- quartal
	%	Stunden		%	EUR		%	EUR		%
<b>I Gastgewerbe</b>										
Insgesamt	1,6	39,2	+0,2	+0,1	15,89	+10,8	+0	14,23	+2,0	+2,1
1	7,8	39,7	+0,3	+0,8	(32,15)	(+13,3)	(+2,8)	(26,16)	(-2,5)	(-0,6)
2	11,5	39,6	+1,0	-0,5	21,21	+12,5	+6,3	18,61	+1,5	+7,6
3	42,7	39,1	-0,3	-0,3	14,73	+10,0	-0,2	13,45	+2,8	+3,3
4	26,3	39,1	+0,8	+1,3	12,35	+6,2	+1,3	11,47	+1,3	+5,2
5	11,7	39,0	-0,3	-0,3	11,71	+9,8	+7,7	10,74	+2,4	+7,9
Männer	57,8	39,3	-0,3	-	16,63	+10,6	-0,8	14,82	+1,5	+0,6
1	9,2	39,6	-0,8	+0,3	/	/	/	(27,75)	(-4,2)	(-2,0)
2	13,0	40,0	+1,0	-	(21,65)	(+10,0)	(+5,8)	19,27	+0,2	+8,6
3	39,9	39,1	-0,5	-1,0	14,82	+9,1	+0,4	13,64	+2,8	+3,4
4	26,3	39,2	+0,5	+1,8	12,50	+6,2	+2,0	11,61	+1,3	+5,1
5	11,6	39,1	-1,5	-	11,62	+8,6	+8,6	10,76	+1,8	+8,4
Frauen	42,2	39,0	+0,5	-	14,87	+10,8	+0,1	13,41	+2,5	+3,2
1	6,0	40,0	+2,3	+1,8	(25,76)	(+11,1)	(+0,5)	(22,85)	(+1,5)	(+2,6)
2	9,5	38,8	+0,8	-2,0	(20,36)	(+16,5)	(+6,3)	17,33	+2,8	+4,3
3	46,6	39,0	-	+0,3	14,61	+11,0	-1,1	13,24	+2,8	+3,2
4	26,2	39,1	+1,3	+1,0	12,16	+6,2	+0,2	11,27	+1,3	+4,7
5	11,7	38,8	+1,0	-0,5	11,83	+11,6	+7,0	10,72	+3,2	+7,6
<b>I55 Beherbergung</b>										
Insgesamt	0,6	39,3	+0,1	+0,3	(18,30)	(+16,7)	(+1,3)	15,52	+1,9	+2,5
1	/	/	/	/	/	/	/	/	/	/
2	15,5	39,1	-0,5	-1,0	(23,03)	(+16,9)	(+5,2)	(19,38)	(+1,3)	(+5,6)
3	51,2	39,4	+0,3	+0,8	15,73	+11,7	+0,9	13,98	+1,7	+4,8
4	19,1	39,4	-	+0,5	(14,40)	(+14,0)	(+3,4)	12,73	+1,7	+8,4
5	6,2	39,4	-	-0,5	11,51	+10,1	-1,2	10,53	+2,2	+2,7
Männer	47,8	39,4	-	+0,3	/	/	/	(17,01)	(+1,4)	(-0,1)
1	/	/	/	/	/	/	/	/	/	/
2	18,3	39,4	-	+0,8	(24,06)	(+17,0)	(+4,1)	(20,67)	(+2,5)	(+6,8)
3	46,7	39,3	-	+0,3	15,96	+9,2	-0,5	14,34	+0,9	+2,8
4	16,9	39,5	-	+0,5	/	/	/	(13,57)	(+1,3)	(-)
5	6,8	39,7	+0,3	+0,5	11,52	+10,8	+5,7	10,64	+3,1	+8,4
Frauen	52,2	39,3	+0,3	+0,3	(16,28)	(+15,4)	(+0,9)	14,15	+2,7	+4,1
1	/	/	/	/	/	/	/	/	/	/
2	12,9	38,6	-1,3	-3,0	(21,67)	(+17,3)	(+6,1)	17,66	-0,1	+3,0
3	55,2	39,4	+0,3	+1,0	15,55	+13,8	+1,9	13,69	+2,2	+6,2
4	21,0	39,4	+0,3	+0,8	13,28	+10,7	+3,0	12,10	+1,6	+10,4
5	5,8	39,1	-0,3	-1,8	(11,49)	(+9,3)	(-7,3)	10,41	+1,3	-2,5
<b>I56 Gastronomie</b>										
Insgesamt	1,0	39,1	+0,2	+0,1	14,55	+6,6	+0,3	13,51	+1,7	+2,6
1	7,7	39,9	-0,3	+1,0	27,57	+4,3	+3,5	(24,86)	(-2,2)	(+4,3)
2	9,3	40,0	+2,3	-0,2	(19,57)	(+7,4)	(+6,1)	17,92	+1,0	+8,9
3	38,1	38,9	-0,5	-0,8	13,97	+8,2	-0,3	13,06	+3,3	+2,7
4	30,2	39,0	+0,8	+1,6	11,63	+3,0	+1,0	11,02	+1,1	+4,2
5	14,7	38,9	-0,3	-	11,76	+9,8	+9,8	10,79	+2,5	+9,1
Männer	63,4	39,2	-0,5	-0,3	15,00	+6,5	-	13,90	+1,4	+2,1
1	8,3	39,7	-1,0	+0,5	(29,24)	(+3,5)	(+1,8)	(25,89)	(-4,0)	(+1,6)
2	10,7	40,4	+1,5	-0,2	(19,98)	(+4,6)	(+6,6)	(18,30)	(-1,8)	(+9,7)
3	37,1	39,1	-0,8	-1,5	14,22	+8,8	+2,1	13,27	+3,6	+4,5
4	30,3	39,1	+0,5	+2,1	11,69	+2,8	+2,9	11,15	+1,3	+6,0
5	13,7	39,0	-1,8	-	11,64	+8,0	+9,2	10,79	+1,5	+8,3
Frauen	36,6	38,8	+0,8	-	13,75	+6,3	-0,4	12,81	+1,7	+2,4
1	6,7	40,3	+1,8	+1,8	(24,07)	(+4,4)	(+8,0)	(22,71)	(+0,8)	(+11,4)
2	6,8	39,1	+3,2	-1,0	18,43	+10,9	+3,0	16,85	+4,4	+5,0
3	39,8	38,6	-0,5	-	13,56	+7,2	-4,0	12,72	+2,9	-0,3
4	30,2	38,9	+1,8	+1,0	11,54	+3,5	-1,5	10,81	+0,8	+1,5
5	16,4	38,7	+1,3	-0,5	11,93	+12,3	+10,7	10,80	+3,6	+10,1

\*) Klassifikation der Wirtschaftszweige, Ausgabe 2008 (WZ 2008)

Noch: **5. Durchschnittliche Verdienste und Arbeitszeiten der Arbeitnehmerinnen und Arbeitnehmer im Produzierenden Gewerbe und im Dienstleistungsbereich\*) im IV. Quartal 2017 nach Geschlecht und statistischen Leistungsgruppen**

Noch: **5.1 Vollzeitbeschäftigte nach Wirtschaftszweigen**

Geschlecht  Leistungs- gruppe	Anteil der Arbeit- nehmer/ -innen an über- geordneter Zusammen- fassung	Bruttomonatsverdienst						Sonder- zahlungen
		insgesamt				ohne Sonderzahlungen		
		IV. Quartal 2017	Veränderung IV. Quartal 2017 gegenüber dem		IV. Quartal 2017	Veränderung IV. Quartal 2017 gegenüber dem		
			Vorquartal	entsprechen- den Vorjahres- quartal		Vorquartal	entsprechen- den Vorjahres- quartal	
	%	EUR	%		EUR	%		EUR

**I Gastgewerbe**

Insgesamt	1,6	2 705	+11,0	+0,2	2 422	+2,2	+2,3	/
1	7,8	(5 548)	(+13,5)	(+3,6)	(4 514)	(-2,4)	(+0,2)	/
2	11,5	3 646	+13,6	+5,6	3 199	+2,5	+6,9	/
3	42,7	2 501	+9,7	-0,5	2 285	+2,5	+3,1	/
4	26,3	2 100	+6,9	+2,7	1 949	+2,0	+6,6	/
5	11,7	1 983	+9,6	+7,5	1 819	+2,1	+7,8	/
Männer	57,8	2 838	+10,2	-0,8	2 530	+1,2	+0,6	/
1	9,2	/	/	/	(4 772)	(-5,0)	(-1,7)	/
2	13,0	(3 760)	(+10,9)	(+5,8)	3 347	+1,0	+8,6	/
3	39,9	2 521	+8,6	-0,4	2 320	+2,2	+2,5	/
4	26,3	2 126	+6,5	+3,7	1 975	+1,6	+6,9	/
5	11,6	1 975	+7,0	+8,7	1 829	+0,4	+8,4	/
Frauen	42,2	2 523	+11,6	+0,3	2 274	+3,2	+3,3	/
1	6,0	(4 477)	(+13,5)	(+2,2)	(3 972)	(+3,7)	(+4,3)	/
2	9,5	(3 432)	(+17,5)	(+4,0)	2 921	+3,8	+2,1	/
3	46,6	2 478	+11,0	-0,6	2 244	+2,7	+3,6	/
4	26,2	2 063	+7,4	+1,1	1 913	+2,5	+5,7	/
5	11,7	1 993	+12,7	+6,3	1 805	+4,2	+6,9	/

**I55 Beherbergung**

Insgesamt	0,6	(3 129)	(+16,8)	(+1,6)	2 652	+2,1	+2,8	/
1	/	/	/	/	/	/	/	/
2	15,5	(3 908)	(+16,2)	(+4,1)	(3 288)	(+0,7)	(+4,5)	/
3	51,2	2 690	+11,9	+1,5	2 390	+1,9	+5,5	/
4	19,1	(2 468)	(+14,3)	(+4,1)	2 181	+1,8	+9,1	/
5	6,2	1 969	+10,0	-1,8	1 802	+2,2	+2,1	/
Männer	47,8	/	/	/	(2 911)	(+1,4)	(+0,2)	/
1	/	/	/	/	/	/	/	/
2	18,3	(4 121)	(+17,0)	(+4,9)	(3 542)	(+2,5)	(+7,6)	/
3	46,7	2 724	+9,3	-0,3	2 448	+0,9	+3,0	/
4	16,9	/	/	/	(2 332)	(+1,4)	(-)	/
5	6,8	1 985	+10,8	+6,2	1 833	+3,2	+8,9	/
Frauen	52,2	(2 779)	(+15,6)	(+1,2)	2 415	+2,9	+4,4	/
1	/	/	/	/	/	/	/	/
2	12,9	(3 632)	(+15,7)	(+2,8)	2 960	-1,5	-0,3	/
3	55,2	2 663	+14,1	+2,9	2 345	+2,6	+7,2	/
4	21,0	2 272	+11,0	+3,6	2 070	+1,9	+11,1	/
5	5,8	(1 953)	(+9,1)	(-9,0)	1 769	+1,1	-4,3	/

**I56 Gastronomie**

Insgesamt	1,0	2 471	+6,8	+0,3	2 294	+1,9	+2,7	/
1	7,7	4 775	+4,0	+4,3	4 306	-2,4	+5,2	/
2	9,3	(3 404)	(+9,9)	(+5,8)	3 116	+3,3	+8,5	/
3	38,1	2 361	+7,6	-1,2	2 207	+2,7	+1,7	/
4	30,2	1 971	+3,9	+2,6	1 868	+2,0	+5,9	/
5	14,7	1 986	+9,4	+9,5	1 822	+2,1	+8,9	/
Männer	63,4	2 558	+6,1	-0,1	2 371	+1,0	+2,0	/
1	8,3	5 039	+2,3	+2,3	(4 461)	(-5,1)	(+2,0)	/
2	10,7	(3 503)	(+6,1)	(+6,2)	(3 209)	(-0,3)	(+9,2)	/
3	37,1	2 415	+8,0	+0,6	2 253	+2,8	+2,9	/
4	30,3	1 984	+3,1	+5,0	1 892	+1,6	+8,1	/
5	13,7	(1 973)	(+6,1)	(+9,2)	1 828	-0,3	+8,3	/
Frauen	36,6	2 321	+7,3	-0,2	2 162	+2,7	+2,6	/
1	6,7	(4 214)	(+6,1)	(+9,9)	(3 976)	(+2,5)	(+13,4)	/
2	6,8	(3 132)	(+14,3)	(+2,1)	2 862	+7,6	+4,0	/
3	39,8	2 275	+6,8	-4,1	2 134	+2,5	-0,4	/
4	30,2	1 949	+5,2	-0,5	1 826	+2,6	+2,5	/
5	16,4	2 004	+13,7	+10,2	1 815	+5,0	+9,6	/

\*) Klassifikation der Wirtschaftszweige, Ausgabe 2008 (WZ 2008)

**Noch: 5. Durchschnittliche Verdienste und Arbeitszeiten der Arbeitnehmerinnen und Arbeitnehmer  
im Produzierenden Gewerbe und im Dienstleistungsbereich\*) im IV. Quartal 2017  
nach Geschlecht und statistischen Leistungsgruppen**  
Noch: 5.1 Vollzeitbeschäftigte nach Wirtschaftszweigen

Geschlecht Leistungs- gruppe	Anteil der Arbeit- nehmer/- innen an über- geordneter Zusammen- fassung	Bezahlte Wochenarbeitszeit			Bruttostundenverdienst					
					insgesamt			ohne Sonderzahlungen		
		IV. Quartal 2017	Veränderung IV. Quartal 2017 gegenüber dem		IV. Quartal 2017	Veränderung IV. Quartal gegenüber dem		IV. Quartal 2017	Veränderung IV. Quartal 2017 gegenüber dem	
			Vorquartal	entsprechen- den Vorjahres- quartal		Vorquartal	entsprechen- den Vorjahres- quartal		Vorquartal	entsprechen- den Vorjahres- quartal
	%	Stunden		%	EUR		%	EUR		%

**J Information und Kommunikation**

Insgesamt	3,3	39,2	+0,1	+0,3	33,37	+6,2	-2,6	29,77	+1,1	+2,0
1	14,7	39,0	-	+0,5	54,46	+4,5	-4,4	48,16	+1,8	+5,5
2	42,2	39,2	-0,3	-	35,87	+5,7	+3,9	31,86	+1,2	+6,1
3	38,3	39,3	+0,3	+0,3	24,40	+8,9	-0,9	22,07	+0,6	+2,4
4	4,4	39,7	+0,5	+1,3	18,97	+6,8	-9,8	17,13	+0,1	-2,2
5	0,4	39,3	+0,5	-1,5	/	/	/	(15,04)	(-)	(+0,2)
Männer	75,4	39,3	-	+0,3	35,24	+5,7	-3,2	31,48	+1,2	+1,9
1	16,6	39,1	+0,3	+0,5	56,07	+4,4	-5,0	49,46	+1,9	+5,7
2	44,1	39,3	-0,3	-	36,69	+5,5	+4,0	32,60	+1,3	+6,1
3	34,9	39,4	+0,3	+0,3	25,71	+7,7	-1,3	23,46	+0,6	+2,0
4	4,0	39,8	-0,3	+1,0	18,74	+6,9	-16,4	17,04	+1,0	-6,4
5	0,4	39,6	+0,3	-2,2	/	/	/	(15,20)	(-0,1)	(+3,5)
Frauen	24,6	39,0	+0,3	+0,5	27,59	+9,3	+0,1	24,48	+1,3	+2,9
1	9,0	38,5	-	+0,5	45,25	+6,5	+1,3	40,77	+2,4	+4,6
2	36,2	39,2	+0,5	+0,8	32,80	+6,9	+3,7	29,08	+0,8	+6,1
3	48,6	38,9	-	+0,3	21,49	+12,7	+0,7	18,99	+1,1	+3,9
4	5,7	39,3	+1,3	+0,8	19,47	+6,7	+1,5	17,32	-1,6	+4,5
5	/	/	/	/	/	/	/	/	/	/

**J58 Verlagswesen**

Insgesamt	0,3	36,9	+0,2	+0,1	34,38	+17,9	-3,1	28,07	+0,3	-1,3
1	10,5	36,9	-	+0,5	59,97	+21,4	-3,1	47,56	+2,1	-4,9
2	33,3	36,7	-0,3	+0,3	(39,51)	(+17,2)	(-0,8)	(32,17)	(+0,2)	(+2,2)
3	52,9	37,0	+0,3	-0,3	(26,90)	(+19,1)	(+6,5)	(22,30)	(+1,2)	(+7,1)
4	3,0	37,3	+4,5	-	/	/	/	(17,95)	(-2,2)	(-1,1)
5	0,3	37,1	+10,4	-3,4	18,28	+21,4	-	15,02	+1,1	-
Männer	59,2	37,1	+0,3	+0,3	39,55	+18,4	-3,1	32,29	+0,7	-0,8
1	13,9	37,1	+0,3	+0,8	64,28	+21,3	-3,2	50,89	+1,3	-4,8
2	39,3	37,0	-	+0,5	(42,52)	(+17,8)	(+1,2)	(34,89)	(+1,5)	(+4,4)
3	44,4	37,2	+0,3	-0,5	(30,14)	(+18,7)	(+9,8)	(24,94)	(+0,8)	(+10,4)
4	1,8	36,3	+2,5	-0,5	/	/	/	/	/	/
5	0,6	37,1	+10,4	-1,9	18,28	+21,4	-5,7	15,02	+1,1	-5,4
Frauen	40,8	36,7	+0,3	-	26,80	+18,1	-4,3	21,87	+0,2	-3,4
1	5,6	36,4	-0,5	-	(44,00)	(+17,6)	(-4,0)	35,25	+2,5	-6,3
2	24,6	36,2	-	-	32,36	+17,5	-7,7	25,70	-1,9	-5,7
3	65,2	36,8	-	-0,3	23,66	+19,9	+1,0	19,65	+2,0	+1,6
4	4,7	37,8	+5,6	-	/	/	/	(17,44)	(-2,6)	(+7,8)
5	-	-	-	-	-	-	-	-	-	-

**J59 Herstellung, Verleih und Vertrieb von Filmen und Fernsehprogrammen; Kinos; Tonstudios und Verlegen von Musik**

Insgesamt	0,1	40,8	+1,0	+2,8	28,03	-	+12,1	24,46	+3,6	+6,5
1	/	/	/	/	/	/	/	/	/	/
2	30,7	41,0	-	+0,2	(32,32)	(+6,2)	(+5,9)	(28,39)	(-3,9)	(+0,9)
3	50,1	40,7	+1,5	+4,4	21,88	+16,4	+6,8	19,06	+2,7	-0,3
4	8,4	41,6	+1,2	+0,2	/	/	/	(14,60)	(-6,1)	(-)
5	2,2	41,3	+3,0	+2,7	(13,00)	(+2,8)	(-0,4)	12,14	-2,0	-5,0
Männer	58,0	40,9	+1,2	+4,3	(31,87)	(-)	(+19,8)	(27,02)	(+6,9)	(+11,7)
1	/	/	/	/	/	/	/	/	/	/
2	34,1	40,8	-0,2	+0,2	(35,24)	(+9,0)	(+10,7)	(29,96)	(-3,5)	(+4,5)
3	45,5	40,7	+2,3	+6,3	23,86	+21,7	+9,6	19,89	+3,0	-1,9
4	6,4	43,6	+1,4	+5,1	(15,20)	(+1,5)	(-)	(14,05)	(-6,1)	(-)
5	2,0	42,8	-0,7	+6,2	(14,28)	(+4,3)	(+7,5)	(13,55)	(-1,0)	(+4,1)
Frauen	42,0	40,8	+0,7	+0,2	22,71	+8,2	+4,5	20,91	+0,5	+2,0
1	/	/	/	/	/	/	/	/	/	/
2	26,2	41,6	+0,7	+1,0	(27,19)	(-)	(-3,8)	(25,62)	(-)	(-5,9)
3	56,3	40,6	-	+0,2	19,67	+12,5	+10,1	18,13	+4,7	+8,5
4	11,1	40,1	+2,3	-3,6	/	/	/	(15,08)	(-6,8)	(-)
5	2,4	39,6	+8,8	+0,5	(11,41)	(+2,4)	(-1,6)	10,38	-1,2	-7,5

\*) Klassifikation der Wirtschaftszweige, Ausgabe 2008 (WZ 2008)



Noch: **5. Durchschnittliche Verdienste und Arbeitszeiten der Arbeitnehmerinnen und Arbeitnehmer im Produzierenden Gewerbe und im Dienstleistungsbereich\*) im IV. Quartal 2017 nach Geschlecht und statistischen Leistungsgruppen**

Noch: **5.1 Vollzeitbeschäftigte nach Wirtschaftszweigen**

Geschlecht <div>Leistungs- gruppe</div>	Anteil der Arbeit- nehmer/ -innen an über- geordneter Zusammen- fassung	Bruttomonatsverdienst						Sonder- zahlungen	
		insgesamt				ohne Sonderzahlungen			
		IV. Quartal 2017	Veränderung IV. Quartal 2017 gegenüber dem		IV. Quartal 2017	Veränderung IV. Quartal 2017 gegenüber dem			
			Vorquartal	entsprechen- den Vorjahres- quartal		Vorquartal	entsprechen- den Vorjahres- quartal		
%	EUR	%		EUR	%		EUR		

**J Information und Kommunikation**

Insgesamt	3,3	5 687	+6,3	-2,4	5 074	+1,1	+2,3	/
1	14,7	9 220	+4,5	-3,9	8 153	+1,8	+6,0	/
2	42,2	6 116	+5,5	+4,0	5 433	+1,0	+6,2	/
3	38,3	4 163	+9,2	-0,5	3 766	+0,9	+2,7	/
4	4,4	3 269	+7,2	-8,8	2 951	+0,4	-1,1	/
5	0,4	/	/	/	(2 567)	(+0,5)	(-1,4)	/
Männer	75,4	6 020	+5,7	-3,0	5 378	+1,2	+2,1	/
1	16,6	9 515	+4,4	-4,6	8 391	+1,9	+6,2	/
2	44,1	6 260	+5,2	+3,8	5 563	+1,1	+6,0	/
3	34,9	4 407	+8,2	-1,0	4 021	+1,1	+2,3	/
4	4,0	3 242	+6,7	-15,5	2 948	+0,9	-5,4	/
5	0,4	/	/	/	(2 616)	(+0,2)	(+1,4)	/
Frauen	24,6	4 669	+9,4	+0,6	4 143	+1,4	+3,4	/
1	9,0	7 565	+6,5	+1,8	6 815	+2,3	+5,1	/
2	36,2	5 581	+7,2	+4,5	4 948	+1,1	+6,9	/
3	48,6	3 628	+12,6	+0,8	3 205	+0,9	+4,0	/
4	5,7	3 325	+8,1	+2,4	2 958	-0,3	+5,4	/
5	/	/	/	/	/	/	/	/

**J58 Verlagswesen**

Insgesamt	0,3	5 514	+18,2	-3,0	4 502	+0,5	-1,2	(1 012)
1	10,5	9 622	+21,5	-2,6	7 631	+2,2	-4,4	(1 991)
2	33,3	(6 308)	(+17,1)	(-0,3)	(5 136)	(+0,1)	(+2,7)	1 172
3	52,9	(4 323)	(+19,2)	(+6,0)	(3 584)	(+1,4)	(+6,6)	/
4	3,0	(3 551)	(+21,4)	(-)	(2 908)	(+2,2)	(-1,2)	/
5	0,3	2 945	+34,1	-	2 420	+11,7	-	/
Männer	59,2	6 367	+18,5	-2,9	5 200	+0,9	-0,6	(1 168)
1	13,9	10 355	+21,6	-2,6	8 197	+1,5	-4,2	/
2	39,3	(6 829)	(+17,7)	(+1,8)	(5 604)	(+1,4)	(+5,1)	(1 225)
3	44,4	(4 866)	(+18,8)	(+9,1)	(4 027)	(+0,9)	(+9,8)	/
4	1,8	/	/	/	(2 987)	(-1,1)	(-12,2)	/
5	0,6	2 945	+34,1	-7,6	2 420	+11,7	-7,3	/
Frauen	40,8	4 274	+18,6	-4,4	3 489	+0,6	-3,5	(785)
1	5,6	(6 957)	(+17,0)	(-4,2)	5 574	+1,9	-6,5	/
2	24,6	5 097	+17,5	-7,5	(4 047)	(-1,9)	(-5,5)	1 049
3	65,2	3 787	+20,1	+0,7	3 145	+2,2	+1,2	(642)
4	4,7	(3 554)	(+23,0)	(+12,7)	(2 864)	(+2,8)	(+7,8)	/
5	-	-	-	-	-	-	-	-

**J59 Herstellung, Verleih und Vertrieb von Filmen und Fernsehprogrammen; Kinos; Tonstudios und Verlegen von Musik**

Insgesamt	0,1	4 972	-	+15,2	4 339	+4,7	+9,4	/
1	/	/	/	/	/	/	/	/
2	30,7	(5 764)	(+6,2)	(+6,4)	(5 062)	(-3,9)	(+1,2)	/
3	50,1	3 865	+17,9	+11,4	3 366	+4,1	+4,0	/
4	8,4	(2 838)	(+2,2)	(+6,0)	(2 641)	(-4,8)	(+3,0)	/
5	2,2	(2 333)	(+5,9)	(+2,3)	(2 179)	(+1,0)	(-2,5)	/
Männer	58,0	(5 659)	(-)	(+24,8)	(4 799)	(+8,3)	(+16,4)	/
1	/	/	/	/	/	/	/	/
2	34,1	(6 240)	(+8,6)	(+10,8)	(5 305)	(-3,9)	(+4,6)	/
3	45,5	4 222	+24,4	+16,6	3 520	+5,3	+4,3	/
4	6,4	(2 876)	(+2,9)	(+7,7)	(2 659)	(-4,9)	(+3,3)	/
5	2,0	(2 655)	(+3,6)	(+14,1)	(2 520)	(-1,7)	(+10,4)	/
Frauen	42,0	4 022	+8,9	+4,6	3 703	+1,1	+2,0	/
1	/	/	/	/	/	/	/	/
2	26,2	(4 909)	(-)	(-2,9)	(4 626)	(-)	(-5,0)	/
3	56,3	3 466	+12,4	+10,3	3 195	+4,6	+8,7	/
4	11,1	/	/	/	(2 627)	(-4,6)	(-)	/
5	2,4	(1 962)	(-)	(-1,1)	1 786	+7,6	-7,0	/

\*) Klassifikation der Wirtschaftszweige, Ausgabe 2008 (WZ 2008)

**Noch: 5. Durchschnittliche Verdienste und Arbeitszeiten der Arbeitnehmerinnen und Arbeitnehmer  
im Produzierenden Gewerbe und im Dienstleistungsbereich\*) im IV. Quartal 2017  
nach Geschlecht und statistischen Leistungsgruppen**  
Noch: 5.1 Vollzeitbeschäftigte nach Wirtschaftszweigen

Geschlecht Leistungs- gruppe	Anteil der Arbeit- nehmer/- innen an über- geordneter Zusammen- fassung	Bezahlte Wochenarbeitszeit			Bruttostundenverdienst					
					insgesamt			ohne Sonderzahlungen		
		IV. Quartal 2017	Veränderung IV. Quartal 2017 gegenüber dem		IV. Quartal 2017	Veränderung IV gegenüber dem		IV. Quartal 2017	Veränderung IV. Quartal 2017 gegenüber dem	
			Vorquartal	entsprechen- den Vorjahres- quartal		Vorquartal	entsprechen- den Vorjahres- quartal		Vorquartal	entsprechen- den Vorjahres- quartal
	%	Stunden		%	EUR		%	EUR		%

**noch: J Information und Kommunikation**

**J60 Rundfunkveranstalter**

Insgesamt	0,2	38,8	—	—	39,67	+19,8	+5,5	33,55	+3,0	+5,5
1	33,1	38,9	—	+0,3	50,81	+20,9	+6,0	43,35	+4,8	+5,9
2	38,8	39,1	+0,3	—	37,22	+20,6	+6,9	(31,54)	(+2,9)	(+6,1)
3	18,7	38,5	—	—0,3	(31,60)	(+15,2)	(+3,5)	26,49	+0,5	+3,4
4	5,8	38,3	—	—0,5	(28,64)	(+22,8)	(+5,2)	23,07	+0,6	+3,4
5	/	/	/	/	/	/	/	/	/	/
Männer	61,4	38,9	—	—	41,55	+18,7	+4,8	35,26	+3,0	+4,9
1	37,7	38,9	—	—	51,60	+20,3	+5,4	43,94	+4,4	+5,2
2	36,4	39,2	+0,3	—	38,36	+18,2	+5,8	(32,95)	(+2,3)	(+5,4)
3	17,8	38,5	—	—	(32,77)	(+12,9)	(+1,9)	27,69	+1,0	+2,9
4	4,9	38,4	+0,3	—0,3	(31,61)	(+31,1)	(+10,6)	23,98	+1,3	+4,5
5	3,3	38,1	—	—0,3	/	/	/	(18,07)	(—0,5)	(+1,7)
Frauen	38,6	38,7	—0,3	—	36,67	+21,6	+6,4	30,81	+3,0	+6,2
1	25,8	38,7	—0,5	—	48,97	+22,2	+7,2	41,97	+5,6	+7,3
2	42,7	38,9	—	—	35,65	+24,3	+8,2	29,62	+3,7	+6,9
3	20,1	38,4	—0,5	—0,5	(29,94)	(+18,9)	(+5,8)	(24,80)	(—0,3)	(+3,9)
4	7,2	38,3	+0,3	—0,3	25,44	+13,6	—0,2	22,09	—0	+2,7
5	/	/	/	/	/	/	/	/	/	/

**J61 Telekommunikation**

Insgesamt	0,3	39,0	—	+0,7	32,63	—2,8	+1,9	30,56	+0,5	+0,4
1	13,6	38,1	—	—	46,26	+3,1	—0,4	44,18	+2,4	+4,3
2	49,6	39,2	+0,5	+1,0	33,58	—8,0	+20,1	31,70	+2,2	+17,1
3	32,3	39,2	—0,3	—	(27,20)	(+5,2)	(—)	(24,97)	(—1,7)	(—)
4	3,9	38,6	—2,0	—1,3	22,46	+17,3	—	(18,90)	(+2,4)	(—)
5	/	/	/	/	/	/	/	/	/	/
Männer	81,3	39,1	—	+0,8	33,00	—2,7	+1,3	31,05	+1,1	+0,6
1	14,3	38,2	—	+0,3	(46,58)	(+3,4)	(—2,9)	44,41	+2,7	+3,4
2	50,2	39,2	+0,3	+1,0	33,59	—8,1	+19,4	31,81	+2,3	+16,4
3	30,7	39,3	—0,3	+0,3	(27,81)	(+4,9)	(—)	(25,80)	(—0,8)	(—)
4	4,0	38,5	—2,5	—3,8	22,38	+14,5	—1,7	(19,20)	(+2,6)	(—15,2)
5	/	/	/	/	/	/	/	/	/	/
Frauen	18,7	38,8	+0,3	+0,5	31,02	—3,0	+4,6	28,40	—1,7	—0,9
1	10,8	37,5	—	—1,1	44,43	+1,2	+9,5	42,85	+0,9	+7,1
2	46,9	38,8	+0,3	—	33,55	—7,5	+23,6	31,19	+1,7	+20,0
3	39,1	39,1	+0,3	+0,5	25,11	+8,7	+3,2	(22,14)	(—2,9)	(—4,4)
4	3,2	38,8	—0,3	+7,2	22,92	+34,0	+55,0	17,26	+1,4	+27,6
5	—	—	—	—	—	—	—	—	—	—

**J62 Erbringung von Dienstleistungen der Informationstechnologie**

Insgesamt	2,2	39,5	—	—0,1	33,09	+3,8	—5,1	30,08	+0,7	+2,1
1	14,3	39,3	—	+0,5	55,77	+1,9	—	50,12	+1,3	+7,1
2	42,4	39,5	—0,3	—0,5	(35,61)	(+4,1)	(+3,5)	32,09	+1,0	+6,4
3	39,3	39,6	+0,5	+0,3	23,71	+5,8	—3,5	22,00	+0,3	+2,5
4	3,9	39,8	—	+1,5	17,92	+1,6	—11,9	16,72	—0,4	—2,3
5	/	/	/	/	/	/	/	/	/	/
Männer	78,6	39,5	—0,3	—0,3	34,82	+3,5	—5,7	31,61	+0,6	+1,8
1	16,0	39,4	—	+0,5	57,46	+2,7	—	51,40	+1,5	+7,8
2	43,8	39,5	—0,5	—0,8	(36,32)	(+4,2)	(+3,4)	32,67	+1,2	+6,2
3	36,8	39,7	+0,5	+0,3	24,93	+4,8	—4,4	23,26	+0,1	+1,5
4	3,5	39,9	+0,3	+1,3	17,57	+1,2	—16,0	(16,54)	(+0,2)	(—5,7)
5	/	/	/	/	/	/	/	/	/	/
Frauen	21,4	39,4	—	+0,5	(26,72)	(+5,7)	(—0,3)	(24,40)	(+1,4)	(+5,1)
1	8,2	38,8	—	+0,5	(43,58)	(—2,1)	(—4,7)	(40,91)	(+1,5)	(+5,9)
2	37,4	39,6	+0,3	+0,8	(32,59)	(+4,0)	(+4,6)	(29,59)	(+0,6)	(+8,0)
3	48,7	39,3	—0,3	+0,3	(20,29)	(+9,0)	(—0,3)	(18,48)	(+0,6)	(+5,9)
4	5,7	39,6	—	+1,5	(18,73)	(+2,4)	(—4,3)	17,15	—1,3	+3,7
5	.	.	.	.	.	.	.	.	.	.

\*) Klassifikation der Wirtschaftszweige, Ausgabe 2008 (WZ 2008)

Noch: **5. Durchschnittliche Verdienste und Arbeitszeiten der Arbeitnehmerinnen und Arbeitnehmer im Produzierenden Gewerbe und im Dienstleistungsbereich\*) im IV. Quartal 2017 nach Geschlecht und statistischen Leistungsgruppen**

Noch: **5.1 Vollzeitbeschäftigte nach Wirtschaftszweigen**

Geschlecht —— Leistungs- gruppe	Anteil der Arbeit- nehmer/ -innen an über- geordneter Zusammen- fassung	Bruttomonatsverdienst						Sonder- zahlungen
		insgesamt			ohne Sonderzahlungen			
		IV. Quartal 2017	Veränderung IV. Quartal 2017 gegenüber dem		IV. Quartal 2017	Veränderung IV. Quartal 2017 gegenüber dem		
			Vorquartal	entsprechen- den Vorjahres- quartal		Vorquartal	entsprechen- den Vorjahres- quartal	
	%	EUR	%		EUR	%		EUR

noch: **J Information und Kommunikation**

J60 Rundfunkveranstalter

Insgesamt	0,2	6 692	+19,8	+5,4	5 659	+3,1	+5,4	1 033
1	33,1	8 584	+20,9	+6,1	7 323	+4,7	+6,0	1 261
2	38,8	6 317	+20,7	+6,8	(5 355)	(+3,0)	(+6,1)	(963)
3	18,7	(5 286)	(+15,0)	(+3,3)	4 432	+0,4	+3,3	/
4	5,8	(4 768)	(+23,0)	(+4,7)	3 840	+0,7	+2,9	/
5	/	/	/	/	/	/	/	/
Männer	61,4	7 023	+18,9	+4,8	5 961	+3,2	+4,9	1 063
1	37,7	8 731	+20,4	+5,6	7 434	+4,5	+5,4	1 297
2	36,4	6 532	+18,4	+5,7	(5 611)	(+2,5)	(+5,4)	(920)
3	17,8	(5 489)	(+13,0)	(+2,0)	4 637	+1,1	+3,0	/
4	4,9	(5 270)	(+31,5)	(+10,1)	3 997	+1,5	+4,0	/
5	3,3	/	/	/	(2 989)	(-0,7)	(+1,4)	/
Frauen	38,6	6 164	+21,4	+6,2	5 178	+2,8	+6,0	986
1	25,8	8 242	+21,8	+7,3	7 064	+5,2	+7,4	1 178
2	42,7	6 027	+24,2	+8,1	5 007	+3,6	+6,8	(1 020)
3	20,1	(5 001)	(+18,5)	(+5,2)	4 143	-0,6	+3,4	/
4	7,2	4 228	+13,6	-0,8	3 672	+0	+2,2	/
5	/	/	/	/	/	/	/	/

J61 Telekommunikation

Insgesamt	0,3	5 532	-2,8	+2,7	5 181	+0,5	+1,1	/
1	13,6	7 650	+3,0	-0,5	7 306	+2,3	+4,2	/
2	49,6	5 716	-7,7	+21,3	5 395	+2,6	+18,2	/
3	32,3	(4 636)	(+5,0)	(-)	(4 256)	(-1,9)	(-)	/
4	3,9	3 763	+14,7	-	(3 166)	(+0,2)	(-)	/
5	/	/	/	/	/	/	/	/
Männer	81,3	5 603	-2,6	+2,1	5 272	+1,1	+1,4	/
1	14,3	(7 722)	(+3,4)	(-2,8)	7 363	+2,6	+3,4	/
2	50,2	5 727	-7,8	+20,7	5 424	+2,7	+17,7	/
3	30,7	(4 746)	(+4,7)	(-)	(4 402)	(-1,0)	(-)	/
4	4,0	3 744	+11,6	-5,4	(3 213)	(-0)	(-18,3)	/
5	/	/	/	/	/	/	/	/
Frauen	18,7	5 227	-2,8	+5,2	4 784	-1,5	-0,3	/
1	10,8	7 235	+1,0	+8,3	6 977	+0,7	+5,9	/
2	46,9	5 662	-7,2	+23,6	5 263	+2,0	+19,9	(399)
3	39,1	4 261	+8,7	+3,4	(3 757)	(-2,9)	(-)	/
4	3,2	3 866	+33,7	+66,4	2 911	+1,1	+36,9	955
5	-	-	-	-	-	-	-	-

J62 Erbringung von Dienstleistungen der Informationstechnologie

Insgesamt	2,2	5 681	+3,8	-5,2	5 162	+0,6	+2,0	/
1	14,3	(9 526)	(+1,9)	(-)	(8 561)	(+1,2)	(+7,6)	/
2	42,4	(6 110)	(+3,7)	(+3,1)	5 505	+0,6	+5,9	/
3	39,3	4 077	+6,2	-3,3	3 783	+0,6	+2,6	/
4	3,9	3 100	+1,7	-10,6	2 893	-0,1	-0,8	/
5	/	/	/	/	/	/	/	/
Männer	78,6	5 982	+3,5	-5,9	5 431	+0,6	+1,6	/
1	16,0	(9 831)	(+2,6)	(-)	8 794	+1,5	+8,3	/
2	43,8	(6 227)	(+3,6)	(+2,6)	5 602	+0,7	+5,4	/
3	36,8	4 298	+5,4	-4,2	4 010	+0,7	+1,6	/
4	3,5	3 045	+1,4	-14,9	(2 866)	(+0,3)	(-4,5)	/
5	/	/	/	/	/	/	/	/
Frauen	21,4	(4 571)	(+5,7)	(+0,2)	(4 175)	(+1,4)	(+5,6)	/
1	8,2	(7 352)	(-2,1)	(-4,1)	(6 901)	(+1,5)	(+6,6)	/
2	37,4	(5 607)	(+4,2)	(+5,4)	5 091	+0,8	+8,8	/
3	48,7	(3 463)	(+8,8)	(-0,2)	(3 154)	(+0,4)	(+6,1)	/
4	5,7	(3 225)	(+2,5)	(-2,9)	2 952	-1,2	+5,2	/
5	.	.	.	.	.	.	.	.

\*) Klassifikation der Wirtschaftszweige, Ausgabe 2008 (WZ 2008)

**Noch: 5. Durchschnittliche Verdienste und Arbeitszeiten der Arbeitnehmerinnen und Arbeitnehmer  
im Produzierenden Gewerbe und im Dienstleistungsbereich\*) im IV. Quartal 2017  
nach Geschlecht und statistischen Leistungsgruppen**  
Noch: 5.1 Vollzeitbeschäftigte nach Wirtschaftszweigen

Geschlecht Leistungs- gruppe	Anteil der Arbeit- nehmer/- innen an über- geordneter Zusammen- fassung	Bezahlte Wochenarbeitszeit			Bruttostundenverdienst					
					insgesamt			ohne Sonderzahlungen		
		IV. Quartal 2017	Veränderung IV. Quartal 2017 gegenüber dem		IV. Quartal 2017	Veränderung IV. Quartal 2017 gegenüber dem		IV. Quartal 2017	Veränderung IV. Quartal 2017 gegenüber dem	
			Vorquartal	entsprechen- den Vorjahres- quartal		Vorquartal	entsprechen- den Vorjahres- quartal		Vorquartal	entsprechen- den Vorjahres- quartal
	%	Stunden		%	EUR		%	EUR		%

**noch: J Information und Kommunikation**

**J63 Informationsdienstleistungen**

Insgesamt	0,2	39,0	-0,1	+0,2	(34,57)	(+23,5)	(+4,3)	(27,79)	(+2,1)	(+1,3)
1	15,7	38,4	-	-1,3	50,20	+18,7	+3,3	40,27	+1,0	-6,3
2	48,7	38,9	-	+1,3	39,13	+26,9	-1,8	31,23	+2,9	-2,6
3	26,2	39,2	-0,5	-0,8	(23,32)	(+23,6)	(+1,3)	(18,55)	(+0,5)	(-3,7)
4	8,4	40,3	+0,2	+1,5	17,71	+12,8	+7,9	16,19	+5,3	+9,8
5	1,1	40,0	+0,3	+2,6	(17,14)	(+20,1)	(-)	(14,07)	(+2,2)	(-)
Männer	73,4	39,1	-0,3	+0,5	(37,04)	(+23,8)	(+3,7)	(29,71)	(+2,3)	(+0,6)
1	18,8	38,5	-	-1,3	51,24	+18,7	+3,4	41,07	+1,1	-6,5
2	52,0	38,9	-0,3	+1,6	40,47	+27,4	-0,6	32,20	+3,0	-1,6
3	18,1	39,6	-0,3	-	(25,11)	(+25,8)	(+3,5)	(19,72)	(+1,8)	(-2,8)
4	10,1	40,4	+0,2	+2,0	17,72	+12,9	+9,2	16,24	+5,7	+13,6
5	1,0	40,3	-	+3,3	(18,13)	(+21,4)	(-20,1)	14,99	+2,0	-19,7
Frauen	26,6	38,7	-	-1,3	(27,66)	(+23,0)	(+4,3)	(22,43)	(+1,5)	(+1,8)
1	6,9	37,7	+0,3	-2,1	(42,15)	(+21,0)	(+3,4)	(34,13)	(+1,6)	(-3,5)
2	39,6	38,6	+0,5	-0,5	34,22	+24,9	-5,2	27,71	+2,8	-5,6
3	48,6	38,8	-0,8	-1,3	/	/	/	(17,33)	(-0,7)	(-2,7)
4	3,6	39,6	+0,8	-0,5	(17,68)	(+12,5)	(+5,4)	15,74	+1,8	+1,4
5	1,3	39,4	+0,8	+1,0	/	/	/	(12,00)	(-)	(-)

**K Erbringung von Finanz- und Versicherungsdienstleistungen**

Insgesamt	2,8	38,5	-0,1	-0,9	38,29	+20,8	+4,0	30,37	+1,0	+6,4
1	13,0	38,9	-	-	58,93	+6,5	-2,3	50,68	-0,2	+3,1
2	48,7	38,4	-0,3	-1,5	40,57	+21,7	+8,2	31,96	+1,0	+11,5
3	35,8	38,4	-	-0,5	28,74	+31,1	+5,6	21,61	+1,5	+4,5
4	2,3	38,8	-0,3	-0,3	(21,56)	(+23,3)	(+3,0)	17,32	+0,5	+1,3
5	0,2	38,3	-0,5	-1,0	(21,56)	(+20,2)	(+3,1)	17,36	-2,3	+3,6
Männer	60,4	38,6	-	-0,5	41,85	+17,9	+3,5	33,71	+1,0	+6,5
1	17,8	39,0	+0,3	+0,3	61,06	+5,7	-2,0	52,78	-0,3	+3,7
2	53,8	38,5	-	-1,0	42,00	+20,3	+7,0	33,37	+1,1	+10,3
3	26,8	38,5	-	-0,5	29,82	+29,7	+5,5	22,53	+1,7	+4,3
4	1,5	38,8	-0,5	-0,3	(22,48)	(+25,9)	(+3,5)	17,95	+1,6	+2,3
5	0,1	38,3	-0,3	-1,5	(25,45)	(+31,1)	(+12,3)	(19,38)	(+0,1)	(+11,1)
Frauen	39,6	38,4	-	-1,3	32,83	+26,6	+4,6	25,25	+1,1	+5,8
1	5,8	38,8	-	+0,3	48,98	+11,5	-3,4	40,81	+0,1	+0,1
2	40,9	38,4	-	-2,0	37,68	+24,9	+9,4	29,14	+1,0	+12,5
3	49,5	38,3	-0,3	-0,8	27,84	+32,4	+5,9	20,85	+1,3	+4,9
4	3,5	38,8	-0,3	-	(20,98)	(+21,6)	(+2,8)	(16,93)	(-0,3)	(+0,8)
5	0,3	38,3	-0,5	-0,5	(19,29)	(+13,3)	(+1,3)	16,18	-3,6	+1,1

**K64 Erbringung von Finanzdienstleistungen**

Insgesamt	1,7	38,9	-0,1	-1,0	38,54	+21,3	+4,5	30,41	+0,7	+7,4
1	15,7	39,2	-	+0,3	58,22	+8,3	-3,9	49,75	-0,3	+0,8
2	51,1	38,9	-	-1,5	40,04	+23,1	+9,5	31,16	+0,7	+13,1
3	32,1	38,7	-0,3	-0,8	26,96	+32,7	+3,9	20,09	+1,1	+3,6
4	1,1	38,6	-0,3	-1,0	23,28	+30,8	+11,9	17,73	+2,2	+3,0
5	0,1	39,0	-	-	(19,25)	(+17,1)	(-9,3)	(15,51)	(-3,4)	(-6,2)
Männer	59,6	39,0	-	-0,8	42,41	+18,0	+3,8	34,11	+0,6	+7,4
1	21,8	39,2	-	+0,3	60,27	+7,3	-3,5	51,84	-0,4	+1,5
2	55,8	38,9	-	-1,3	41,44	+21,4	+7,9	32,59	+0,8	+11,7
3	21,7	39,0	-0,3	-0,5	27,51	+31,4	+2,6	20,62	+1,1	+2,4
4	0,7	38,9	+0,5	-0,8	(21,73)	(+28,6)	(+3,6)	17,06	+3,1	-2,6
5	0,0	38,9	-	-0,3	(22,06)	(+32,4)	(-2,3)	18,53	+11,2	+6,9
Frauen	40,4	38,7	-0,3	-1,5	32,80	+28,0	+5,1	24,91	+0,7	+6,4
1	6,7	39,1	-	+0,3	48,31	+13,5	-6,2	39,61	+0,3	-3,5
2	44,2	38,8	-	-2,0	37,41	+26,8	+10,9	28,48	+0,5	+13,8
3	47,4	38,5	-0,3	-1,0	26,59	+33,7	+5,0	19,73	+1,0	+4,6
4	1,6	38,4	-1,0	-1,3	24,22	+32,0	+16,9	18,14	+1,7	+6,5
5	0,1	39,0	-	+0,3	/	/	/	(13,97)	(-10,8)	(-9,8)

\*) Klassifikation der Wirtschaftszweige, Ausgabe 2008 (WZ 2008)

**Noch: 5. Durchschnittliche Verdienste und Arbeitszeiten der Arbeitnehmerinnen und Arbeitnehmer  
im Produzierenden Gewerbe und im Dienstleistungsbereich\*) im IV. Quartal 2017  
nach Geschlecht und statistischen Leistungsgruppen**

**Noch: 5.1 Vollzeitbeschäftigte nach Wirtschaftszweigen**

Geschlecht —— Leistungs- gruppe	Anteil der Arbeit- nehmer/ -innen an über- geordneter Zusammen- fassung	Bruttomonatsverdienst						Sonder- zahlungen
		insgesamt			ohne Sonderzahlungen			
		IV. Quartal 2017	Veränderung IV. Quartal 2017 gegenüber dem		IV. Quartal 2017	Veränderung IV. Quartal 2017 gegenüber dem		
			Vorquartal	entsprechen- den Vorjahres- quartal		Vorquartal	entsprechen- den Vorjahres- quartal	
%	EUR	%		EUR	%		EUR	

**noch: J Information und Kommunikation**

**J63 Informationsdienstleistungen**

Insgesamt	0,2	(5 861)	(+23,4)	(+4,4)	(4 711)	(+2,0)	(+1,4)	/
1	15,7	8 371	+18,8	+1,9	6 717	+1,1	-7,5	/
2	48,7	6 607	+26,8	-0,7	5 274	+2,9	-1,5	/
3	26,2	(3 975)	(+23,1)	(+0,6)	(3 162)	(+0,1)	(-4,4)	/
4	8,4	3 105	+13,2	+9,6	2 837	+5,6	+11,5	/
5	1,1	(2 979)	(+20,4)	(-)	(2 444)	(+2,3)	(-)	/
Männer	73,4	(6 299)	(+23,7)	(+4,4)	(5 052)	(+2,2)	(+1,3)	/
1	18,8	8 567	+18,8	+2,0	(6 867)	(+1,2)	(-7,7)	/
2	52,0	6 848	+27,2	+0,9	5 448	+2,8	-0	/
3	18,1	(4 320)	(+25,5)	(+3,3)	(3 392)	(+1,5)	(-2,9)	/
4	10,1	3 113	+13,2	+11,5	2 853	+5,9	+15,9	/
5	1,0	(3 172)	(+21,3)	(-17,5)	2 621	+1,9	-17,1	/
Frauen	26,6	(4 651)	(+22,9)	(+3,1)	(3 772)	(+1,5)	(+0,6)	/
1	6,9	(6 900)	(+21,4)	(+1,2)	(5 587)	(+1,9)	(-5,5)	/
2	39,6	5 737	+25,5	-5,7	4 646	+3,3	-6,2	/
3	48,6	/	/	/	(2 925)	(-1,4)	(-4,0)	/
4	3,6	(3 044)	(+13,3)	(+4,9)	2 710	+2,6	+0,9	/
5	1,3	/	/	/	(2 055)	(-)	(-)	/

**K Erbringung von Finanz- und Versicherungsdienstleistungen**

Insgesamt	2,8	6 403	+20,7	+3,0	5 078	+1,0	+5,5	1 325
1	13,0	9 968	+6,6	-2,1	8 572	-0,2	+3,3	/
2	48,7	6 777	+21,7	+6,7	5 340	+1,0	+10,0	(1 437)
3	35,8	4 791	+30,9	+4,9	3 603	+1,3	+3,8	1 188
4	2,3	(3 634)	(+22,9)	(+2,7)	2 919	+0,1	+1,1	/
5	0,2	(3 586)	(+19,6)	(+2,0)	2 888	-2,8	+2,5	/
Männer	60,4	7 011	+17,9	+2,8	5 646	+0,9	+5,8	(1 365)
1	17,8	10 334	+5,8	-1,9	8 934	-0,2	+3,9	/
2	53,8	7 019	+20,3	+5,9	5 576	+1,0	+9,2	(1 443)
3	26,8	4 985	+29,5	+4,9	3 766	+1,6	+3,7	(1 219)
4	1,5	(3 785)	(+25,2)	(+3,1)	3 023	+1,1	+1,9	/
5	0,1	(4 239)	(+31,0)	(+10,7)	(3 228)	(-0)	(+9,5)	/
Frauen	39,6	5 477	+26,5	+3,2	4 213	+1,0	+4,5	1 264
1	5,8	8 257	+11,5	-3,2	6 880	+0,1	+0,3	/
2	40,9	6 292	+24,9	+7,3	4 866	+1,0	+10,4	1 426
3	49,5	4 631	+32,1	+5,1	3 468	+1,0	+4,1	1 163
4	3,5	(3 537)	(+21,3)	(+2,6)	2 853	-0,6	+0,6	/
5	0,3	(3 206)	(+12,5)	(+0,5)	(2 690)	(-4,2)	(+0,4)	/

**K64 Erbringung von Finanzdienstleistungen**

Insgesamt	1,7	6 510	+21,2	+3,4	5 136	+0,6	+6,3	(1 374)
1	15,7	9 922	+8,3	-3,6	8 478	-0,2	+1,1	/
2	51,1	6 763	+23,1	+7,8	5 263	+0,7	+11,4	(1 500)
3	32,1	4 536	+32,4	+3,1	3 380	+0,8	+2,8	(1 155)
4	1,1	3 903	+30,3	+10,7	2 973	+1,8	+2,0	(930)
5	0,1	(3 261)	(+17,2)	(-9,2)	(2 628)	(-3,3)	(-6,1)	/
Männer	59,6	7 185	+17,9	+3,0	5 779	+0,5	+6,6	(1 406)
1	21,8	10 276	+7,4	-3,1	8 839	-0,3	+1,9	/
2	55,8	7 007	+21,3	+6,6	5 511	+0,8	+10,4	(1 496)
3	21,7	4 657	+31,1	+2,1	3 491	+0,9	+1,9	(1 165)
4	0,7	(3 670)	(+29,3)	(+2,7)	2 882	+3,7	-3,4	/
5	0,0	(3 733)	(+32,6)	(-2,4)	3 135	+11,3	+6,8	/
Frauen	40,4	5 515	+27,8	+3,4	4 189	+0,6	+4,8	1 326
1	6,7	8 214	+13,6	-6,0	6 735	+0,3	-3,2	/
2	44,2	6 309	+26,8	+8,7	4 803	+0,5	+11,5	1 506
3	47,4	4 454	+33,4	+4,0	3 305	+0,8	+3,6	(1 149)
4	1,6	4 044	+30,8	+15,7	3 028	+0,7	+5,3	1 016
5	0,1	/	/	/	(2 368)	(-10,8)	(-9,6)	/

\*) Klassifikation der Wirtschaftszweige, Ausgabe 2008 (WZ 2008)

**Noch: 5. Durchschnittliche Verdienste und Arbeitszeiten der Arbeitnehmerinnen und Arbeitnehmer  
im Produzierenden Gewerbe und im Dienstleistungsbereich\*) im IV. Quartal 2017  
nach Geschlecht und statistischen Leistungsgruppen**  
Noch: 5.1 Vollzeitbeschäftigte nach Wirtschaftszweigen

Geschlecht Leistungs- gruppe	Anteil der Arbeit- nehmer/- innen an über- geordneter Zusammen- fassung	Bezahlte Wochenarbeitszeit			Bruttostundenverdienst					
					insgesamt			ohne Sonderzahlungen		
		IV. Quartal 2017	Veränderung IV. Quartal 2017 gegenüber dem		IV. Quartal 2017	Veränderung IV. Quartal 2017 gegenüber dem		IV. Quartal 2017	Veränderung IV. Quartal 2017 gegenüber dem	
			Vorquartal	entsprechen- den Vorjahres- quartal		Vorquartal	entsprechen- den Vorjahres- quartal		Vorquartal	entsprechen- den Vorjahres- quartal
	%	Stunden		%	EUR		%	EUR		%

**noch: K Erbringung von Finanz- und Versicherungsdienstleistungen**

**K65 Versicherungen, Rückversicherungen und Pensionskassen (ohne Sozialversicherung)**

Insgesamt	0,8	37,6	—	+0,1	39,14	+21,2	+3,5	30,76	+1,5	+3,3
1	8,1	37,7	—	-0,3	(61,64)	(+3,5)	(+10,0)	54,56	+0,3	+15,3
2	46,3	37,6	—	+0,3	41,95	+18,7	+4,6	33,48	+1,7	+6,2
3	44,2	37,7	—	+0,3	32,64	+32,7	+5,5	23,98	+1,9	+1,7
4	1,1	37,7	—	-0,3	(25,06)	(+26,3)	(+1,3)	19,60	+0,2	+2,5
5	0,3	37,2	-0,8	-0,5	17,59	+9,1	-2,3	15,56	-2,1	-1,1
Männer	62,5	37,6	—	—	41,55	+19,1	+3,4	32,96	+1,4	+3,4
1	10,5	37,7	—	-0,3	63,16	+3,4	+9,1	55,81	-0,2	+13,6
2	52,1	37,6	—	—	43,15	+18,3	+4,8	34,48	+1,6	+6,3
3	36,6	37,7	—	—	(33,47)	(+31,6)	(+4,5)	24,57	+2,1	+0,2
4	0,7	37,6	+0,3	-0,8	26,39	+26,5	+7,5	20,70	+1,0	+8,5
5	0,2	37,3	—	—	19,81	+21,0	-1,5	15,78	-2,7	-0,4
Frauen	37,5	37,6	—	+0,3	35,13	+25,6	+4,4	27,09	+1,8	+4,1
1	4,1	37,7	-0,3	+0,3	(55,15)	(+3,9)	(+14,1)	49,21	+2,4	+23,6
2	36,5	37,5	—	—	39,06	+19,9	+4,2	31,07	+1,9	+6,2
3	56,8	37,7	—	+0,3	31,73	+33,9	+6,6	23,34	+1,6	+3,3
4	1,9	37,7	-0,3	+0,3	(24,27)	(+25,7)	(-2,5)	18,95	-0,7	-1,0
5	0,7	37,2	-1,1	-0,5	16,69	+4,2	-3,4	15,46	-1,9	-1,6

**K66 Mit Finanz- und Versicherungsdienstleistungen verbundene Tätigkeiten**

Insgesamt	0,3	38,5	-0,1	-0,2	35,04	+16,8	+3,1	29,26	+1,7	+7,1
1	10,6	38,8	-0,3	-0,5	(59,75)	(-)	(-)	(51,20)	(-0,8)	(+0,2)
2	42,2	38,0	—	—	40,51	+20,9	+1,5	33,32	+1,4	+2,6
3	35,5	38,7	-0,3	-0,5	26,10	+18,8	+4,1	22,05	+1,8	+6,9
4	11,0	39,1	-0,8	+0,3	/	/	/	(16,59)	(+0,1)	(+1,0)
5	0,6	39,2	—	-0,3	(27,94)	(+36,5)	(-)	(20,75)	(+1,4)	(+17,8)
Männer	59,5	38,5	—	-0,3	39,67	+14,6	+5,0	33,38	+1,9	+10,8
1	14,5	38,9	-0,5	-0,5	(63,62)	(-)	(-)	(55,0)	(+0,5)	(+3,8)
2	48,3	38,1	+0,3	+0,3	42,47	+19,5	+2,1	35,23	+1,1	+3,5
3	29,4	38,9	+0,3	-0,5	27,94	+17,4	+8,2	23,83	+2,2	+12,7
4	7,4	39,0	-1,0	+0,5	(21,97)	(+24,8)	(+1,0)	(17,76)	(+1,3)	(+3,3)
5	0,5	38,9	+0,3	-0,8	(31,08)	(+39,6)	(-)	(22,41)	(+0,7)	(-)
Frauen	40,5	38,5	—	—	(28,22)	(+21,8)	(+1,7)	23,20	+1,6	+1,9
1	5,0	38,4	+0,5	+0,3	/	/	/	/	/	/
2	33,2	38,0	—	+0,3	36,31	+24,1	+0,4	29,23	+2,1	+0,7
3	44,6	38,5	-0,5	-0,8	24,31	+20,5	+0,7	20,31	+1,5	+1,7
4	16,4	39,3	—	+0,3	/	/	/	(15,82)	(-0,6)	(-0,1)
5	0,8	39,5	-0,3	—	(24,97)	(+32,7)	(-)	(19,18)	(+2,0)	(+12,8)

**L Grundstücks- und Wohnungswesen**

Insgesamt	0,6	38,5	-0,1	—	30,72	+10,4	+1,3	26,44	+0,1	+2,7
1	15,3	38,8	+0,3	+0,5	(59,38)	(+11,9)	(+3,3)	(50,45)	(-1,0)	(+5,2)
2	29,3	38,5	—	+0,5	31,80	+6,1	+0,2	28,02	+0,5	+2,9
3	49,1	38,5	-0,3	-0,5	23,08	+11,6	+1,3	19,59	-0,9	+0,8
4	5,8	38,5	—	+0,8	(14,92)	(+2,0)	(-6,2)	(13,76)	(-3,4)	(-2,5)
5	0,5	35,9	-0,8	-4,8	(14,09)	(+8,1)	(+11,2)	(12,25)	(+0,9)	(+6,7)
Männer	62,9	38,6	-0,3	—	(33,97)	(+10,1)	(+0,1)	(29,26)	(+0,5)	(+2,0)
1	20,0	38,8	+0,3	+0,3	/	/	/	(52,83)	(-1,1)	(+6,2)
2	30,5	38,6	—	+0,5	33,43	+4,4	-2,1	29,57	+1,0	+1,9
3	42,7	38,6	-0,3	-0,3	24,17	+10,7	+0,3	20,54	-0,7	+0,5
4	6,3	38,9	+0,8	+0,8	(14,08)	(-0,1)	(-11,8)	13,10	-5,4	-7,6
5	0,5	36,3	-1,1	-6,4	(13,76)	(+2,2)	(-)	(12,42)	(+0,2)	(-)
Frauen	37,1	38,4	-0,3	-0,3	25,17	+11,0	+3,8	21,65	-0,8	+3,7
1	7,5	38,7	-0,3	+0,5	(45,56)	(+7,4)	(-3,0)	(39,62)	(-1,2)	(+2,0)
2	27,2	38,5	+0,3	+1,0	28,71	+10,3	+6,2	25,09	-0,5	+5,9
3	59,9	38,4	-0,3	-0,8	21,76	+12,7	+2,2	18,43	-1,2	+0,7
4	5,0	37,6	-1,8	+1,3	(16,80)	(+5,6)	(+6,7)	(15,22)	(+0,5)	(+8,9)
5	0,5	35,1	—	-2,0	/	/	/	(11,93)	(+2,8)	(+12,3)

\*) Klassifikation der Wirtschaftszweige, Ausgabe 2008 (WZ 2008)

**Noch: 5. Durchschnittliche Verdienste und Arbeitszeiten der Arbeitnehmerinnen und Arbeitnehmer  
im Produzierenden Gewerbe und im Dienstleistungsbereich\*) im IV. Quartal 2017  
nach Geschlecht und statistischen Leistungsgruppen**  
Noch: 5.1 Vollzeitbeschäftigte nach Wirtschaftszweigen

Geschlecht —— Leistungs- gruppe	Anteil der Arbeit- nehmer/ -innen an über- geordneter Zusammen- fassung	Bruttomonatsverdienst						Sonder- zahlungen
		insgesamt			ohne Sonderzahlungen			
		IV. Quartal 2017	Veränderung IV. Quartal 2017 gegenüber dem		IV. Quartal 2017	Veränderung IV. Quartal 2017 gegenüber dem		
			Vorquartal	entsprechen- den Vorjahres- quartal		Vorquartal	entsprechen- den Vorjahres- quartal	
		%	EUR	%		EUR	%	

**noch: K Erbringung von Finanz- und Versicherungsdienstleistungen**

**K65 Versicherungen, Rückversicherungen und Pensionskassen (ohne Sozialversicherung)**

Insgesamt	0,8	6 400	+21,2	+3,5	5 030	+1,5	+3,4	(1 371)
1	8,1	(10 099)	(+3,4)	(+9,8)	8 938	+0,2	+15,0	/
2	46,3	6 844	+18,7	+4,6	5 462	+1,7	+6,2	(1 382)
3	44,2	5 346	+32,7	+5,7	3 928	+1,9	+1,8	(1 418)
4	1,1	(4 102)	(+26,2)	(+1,1)	3 208	+0,1	+2,3	(894)
5	0,3	2 846	+8,3	-2,7	2 517	-2,9	-1,6	/
Männer	62,5	6 795	+19,0	+3,4	5 390	+1,4	+3,4	(1 405)
1	10,5	10 346	+3,3	+8,8	9 142	-0,2	+13,2	/
2	52,1	7 044	+18,2	+4,8	5 628	+1,6	+6,2	/
3	36,6	(5 487)	(+31,6)	(+4,6)	4 027	+2,1	+0,2	/
4	0,7	4 310	+26,7	+6,6	3 381	+1,2	+7,6	(929)
5	0,2	3 210	+20,9	-1,5	2 558	-2,7	-0,3	(652)
Frauen	37,5	5 742	+25,5	+4,6	4 428	+1,8	+4,3	(1 314)
1	4,1	(9 043)	(+3,8)	(+14,5)	8 069	+2,3	+23,9	/
2	36,5	6 369	+19,9	+4,3	5 066	+1,9	+6,4	(1 303)
3	56,8	5 195	+34,0	+6,9	3 821	+1,6	+3,6	(1 374)
4	1,9	(3 978)	(+25,4)	(-2,3)	3 105	-0,9	-0,9	/
5	0,7	2 698	+3,0	-3,9	2 501	-2,9	-2,1	/

**K66 Mit Finanz- und Versicherungsdienstleistungen verbundene Tätigkeiten**

Insgesamt	0,3	5 858	+16,6	+2,9	4 891	+1,6	+6,9	(966)
1	10,6	(10 084)	(-)	(-)	(8 640)	(-1,0)	(-0,1)	/
2	42,2	6 692	+20,9	+1,7	5 505	+1,4	+2,8	(1 187)
3	35,5	4 388	+18,6	+3,5	3 706	+1,6	+6,2	(682)
4	11,0	/	/	/	(2 823)	(-0,4)	(+1,3)	/
5	0,6	(4 761)	(+36,5)	(-)	(3 536)	(+1,4)	(+17,5)	/
Männer	59,5	6 636	+14,5	+4,8	5 583	+1,8	+10,6	(1 053)
1	14,5	(10 767)	(-)	(-)	(9 307)	(+0,3)	(+3,4)	/
2	48,3	7 022	+19,6	+2,3	5 825	+1,1	+3,7	(1 197)
3	29,4	4 720	+17,7	+7,6	4 026	+2,5	+12,2	/
4	7,4	(3 721)	(+23,3)	(+1,4)	(3 008)	(+0,1)	(+3,7)	/
5	0,5	(5 250)	(+39,8)	(-)	(3 786)	(+0,8)	(-)	/
Frauen	40,5	4 715	+21,6	+1,5	3 876	+1,4	+1,7	(839)
1	5,0	(7 169)	(+17,8)	(-)	(5 795)	(-3,7)	(-)	/
2	33,2	5 991	+24,1	+0,6	4 823	+2,1	+0,9	(1 168)
3	44,6	4 068	+19,9	+0,1	3 398	+1,0	+1,0	(670)
4	16,4	/	/	/	(2 700)	(-0,7)	(+0,1)	/
5	0,8	(4 290)	(+32,7)	(-)	(3 295)	(+1,9)	(+13,1)	/

**L Grundstücks- und Wohnungswesen**

Insgesamt	0,6	5 143	+10,2	+1,3	4 428	+0	+2,6	/
1	15,3	(10 015)	(+12,2)	(+3,7)	(8 508)	(-0,7)	(+5,6)	/
2	29,3	5 324	+6,1	+0,7	4 692	+0,5	+3,6	/
3	49,1	3 859	+11,2	+0,8	3 275	-1,2	+0,2	/
4	5,8	(2 495)	(+1,8)	(-5,5)	(2 301)	(-3,5)	(-1,8)	/
5	0,5	(2 195)	(-)	(+5,7)	(1 908)	(-0,1)	(+1,4)	/
Männer	62,9	(5 702)	(+10,1)	(+0,2)	(4 910)	(+0,5)	(+2,1)	/
1	20,0	/	/	/	(8 915)	(-0,7)	(+6,7)	/
2	30,5	5 601	+4,4	-1,7	4 954	+0,9	+2,3	/
3	42,7	4 050	+10,3	-	3 442	-1,1	+0,2	/
4	6,3	(2 378)	(+0,5)	(-)	(2 214)	(-4,8)	(-7,0)	/
5	0,5	(2 170)	(+1,0)	(-)	(1 958)	(-1,0)	(-)	/
Frauen	37,1	4 198	+10,8	+3,7	3 611	-1,1	+3,5	/
1	7,5	(7 664)	(+7,1)	(-2,6)	(6 664)	(-1,5)	(+2,4)	/
2	27,2	4 800	+10,5	+7,1	4 194	-0,3	+6,9	/
3	59,9	3 629	+12,4	+1,4	3 073	-1,5	-0,2	/
4	5,0	(2 748)	(+3,7)	(+8,2)	(2 490)	(-1,3)	(+10,6)	/
5	0,5	/	/	/	/	/	/	/

\*) Klassifikation der Wirtschaftszweige, Ausgabe 2008 (WZ 2008)



Noch: **5. Durchschnittliche Verdienste und Arbeitszeiten der Arbeitnehmerinnen und Arbeitnehmer im Produzierenden Gewerbe und im Dienstleistungsbereich\*) im IV. Quartal 2017 nach Geschlecht und statistischen Leistungsgruppen**

Noch: **5.1 Vollzeitbeschäftigte nach Wirtschaftszweigen**

Geschlecht Leistungs- gruppe	Anteil der Arbeit- nehmer/- innen an über- geordneter Zusammen- fassung	Bezahlte Wochenarbeitszeit			Bruttostundenverdienst					
					insgesamt			ohne Sonderzahlungen		
		IV. Quartal 2017	Veränderung IV. Quartal 2017 gegenüber dem		IV. Quartal 2017	Veränderung IV. Quartal 2017 gegenüber dem		IV. Quartal 2017	Veränderung IV. Quartal 2017 gegenüber dem	
			Vorquartal	entsprechen- den Vorjahres- quartal		Vorquartal	entsprechen- den Vorjahres- quartal		Vorquartal	entsprechen- den Vorjahres- quartal
	%	Stunden		%	EUR		%	EUR		%

**M Erbringung von freiberuflichen, wissenschaftlichen und technischen Dienstleistungen**

Insgesamt	6,2	39,3	—	−0,1	34,52	+8,8	+3,0	28,39	+1,3	+3,0
1	18,6	39,3	—	—	/	/	/	49,42	+1,0	+5,8
2	30,9	39,2	—	—	35,35	+12,9	+5,6	29,95	+2,9	+6,5
3	44,3	39,3	—	−0,3	23,41	+10,7	+2,7	20,33	+0,4	+2,8
4	5,5	39,8	−0,3	−0,5	(17,23)	(+7,5)	(+2,7)	(15,33)	(−1,4)	(+4,3)
5	0,7	39,3	−0,5	−1,8	(14,0)	(+6,5)	(+7,8)	12,39	−1,2	+11,7
Männer	62,7	39,6	+0,3	+0,3	(39,49)	(+8,0)	(+3,8)	31,94	+1,6	+3,4
1	23,3	39,5	—	+0,5	/	/	/	51,98	+1,2	+6,7
2	34,7	39,5	+0,3	+0,3	37,07	+11,9	+4,8	31,37	+2,7	+6,2
3	36,8	39,6	—	−0,3	25,50	+10,0	+4,4	22,30	+0,9	+3,9
4	4,7	40,2	−0,2	−0,7	(16,97)	(+5,8)	(+0,3)	(15,38)	(−1,7)	(+2,5)
5	0,5	39,4	−0,8	−0,8	(14,42)	(+6,1)	(+7,3)	12,74	−2,2	+11,6
Frauen	37,3	38,8	−0,3	−0,5	25,99	+12,0	+1,0	22,30	+1,2	+2,1
1	10,8	38,8	−0,3	−0,3	46,45	+6,1	−1,0	40,00	+0,4	+2,7
2	24,6	38,7	+0,3	−0,5	31,18	+15,7	+7,1	26,50	+3,4	+6,6
3	56,9	38,8	−0,3	−0,5	21,09	+12,4	+0,5	18,15	+0,4	+1,4
4	6,8	39,3	−0,3	−0,3	(17,54)	(+9,6)	(+5,7)	(15,28)	(−1,0)	(+6,4)
5	0,9	39,2	−0,3	−2,5	(13,58)	(+6,5)	(+7,2)	(12,04)	(−0,7)	(+10,9)

**M69 Rechts- und Steuerberatung, Wirtschaftsprüfung**

Insgesamt	1,2	39,3	+0,2	−0,2	31,17	+2,6	+0,7	25,56	+1,6	−0,1
1	13,1	39,9	−0,3	+0,3	(71,93)	(−)	(+8,7)	(54,21)	(+1,3)	(+4,9)
2	27,1	39,5	+0,8	−0,3	34,82	+7,3	+7,4	29,09	+2,8	+6,1
3	55,9	39,1	+0,3	−0,3	20,42	+10,6	+0,8	17,52	−0,1	+1,2
4	3,5	39,4	—	−1,7	20,52	+17,1	+10,8	(18,40)	(+6,3)	(+14,0)
5	0,3	38,9	−2,0	−1,0	(13,65)	(+12,3)	(+2,7)	(12,10)	(+0,2)	(+2,1)
Männer	40,5	40,0	+0,5	−0,2	42,17	—	+2,8	33,69	+2,0	+1,2
1	24,9	39,9	−0,3	—	(77,35)	(−)	(+7,8)	(58,06)	(+1,6)	(+4,4)
2	37,5	40,0	+0,3	−0,5	38,08	+5,6	+7,6	31,43	+3,0	+5,8
3	34,0	40,0	+1,0	−0,5	23,11	+9,1	+4,2	19,84	+0,4	+4,8
4	3,6	40,0	—	—	(22,13)	(+14,1)	(−)	(19,93)	(+3,4)	(−)
5	/	/	/	/	/	/	/	/	/	/
Frauen	59,5	38,9	+0,3	—	23,49	+9,3	+0,3	19,88	+0,5	+0,2
1	5,1	39,8	−0,3	+1,0	(53,96)	(−)	(+9,7)	(41,44)	(+0,4)	(+5,0)
2	20,0	38,7	+0,8	−0,3	30,54	+9,1	+6,9	26,02	+1,9	+6,8
3	70,8	38,8	—	—	19,51	+11,1	−0,3	16,74	−0,2	—
4	3,5	39,0	−0,3	−2,7	19,40	+18,1	+9,1	(17,33)	(+7,3)	(+13,7)
5	0,5	38,8	−2,3	−1,5	(13,63)	(+14,0)	(−)	(12,00)	(+1,0)	(+0,3)

**M70 Verwaltung und Führung von Unternehmen und Betrieben; Unternehmensberatung**

Insgesamt	2,2	39,3	−0,1	+0,1	/	/	/	32,59	+1,0	+5,1
1	23,4	39,2	+0,3	+0,3	/	/	/	(57,53)	(+0,7)	(+6,5)
2	30,3	39,0	−0,3	+0,3	36,60	+12,0	—	31,07	+0,6	+2,7
3	37,1	39,5	—	—	26,23	+11,2	+3,2	22,69	+1,5	+3,9
4	/	/	/	/	/	/	/	/	/	/
5	0,9	39,5	—	−3,2	15,27	+12,5	+18,5	(13,05)	(+2,1)	(+18,3)
Männer	63,3	39,6	—	—	/	/	/	(36,53)	(+1,1)	(+5,5)
1	27,6	39,4	+0,3	+0,3	/	/	/	(62,04)	(+1,0)	(+6,8)
2	31,5	39,4	—	+0,8	38,24	+10,2	−1,6	32,61	+0,4	+2,1
3	33,5	39,9	—	—	(27,67)	(+8,0)	(+5,0)	(24,34)	(+1,3)	(+4,7)
4	/	/	/	/	/	/	/	/	/	/
5	0,7	39,5	−0,8	−1,7	15,15	+13,3	+7,2	(13,20)	(+3,4)	(+10,7)
Frauen	36,7	38,8	—	—	30,04	+13,4	+1,1	25,66	+1,1	+3,5
1	16,3	38,6	+0,3	—	(49,70)	(+6,0)	(−1,9)	44,08	—	+4,0
2	28,1	38,3	−0,3	−0,8	33,32	+17,1	+2,9	28,01	+1,5	+3,2
3	43,1	39,0	—	+0,5	24,27	+16,7	+0,6	20,43	+1,9	+2,7
4	/	/	/	/	/	/	/	/	/	/
5	1,2	39,4	+0,5	−4,1	(15,41)	(−)	(−)	(12,89)	(+0,8)	(+22,8)

\*) Klassifikation der Wirtschaftszweige, Ausgabe 2008 (WZ 2008)

Noch: **5. Durchschnittliche Verdienste und Arbeitszeiten der Arbeitnehmerinnen und Arbeitnehmer im Produzierenden Gewerbe und im Dienstleistungsbereich\*) im IV. Quartal 2017 nach Geschlecht und statistischen Leistungsgruppen**

Noch: **5.1 Vollzeitbeschäftigte nach Wirtschaftszweigen**

Geschlecht —— Leistungs- gruppe	Anteil der Arbeit- nehmer/ -innen an über- geordneter Zusammen- fassung	Bruttomonatsverdienst						Sonder- zahlungen
		insgesamt			ohne Sonderzahlungen			
		IV. Quartal 2017	Veränderung IV. Quartal 2017 gegenüber dem		IV. Quartal 2017	Veränderung IV. Quartal 2017 gegenüber dem		
			Vorquartal	entsprechen- den Vorjahres- quartal		Vorquartal	entsprechen- den Vorjahres- quartal	
	%	EUR	%		EUR	%		EUR

**M Erbringung von freiberuflichen, wissenschaftlichen und technischen Dienstleistungen**

Insgesamt	6,2	5 894	+8,8	+2,9	4 848	+1,3	+2,9	/
1	18,6	/	/	/	8 440	+0,9	+6,0	/
2	30,9	6 029	+13,1	+5,7	5 107	+3,0	+6,6	(922)
3	44,3	3 993	+10,7	+2,4	3 468	+0,4	+2,6	(525)
4	5,5	(2 980)	(+7,2)	(+2,3)	(2 652)	(-1,6)	(+3,8)	/
5	0,7	(2 390)	(+6,0)	(+5,8)	2 115	-1,7	+9,6	/
Männer	62,7	(6 790)	(+8,1)	(+3,9)	5 492	+1,7	+3,5	/
1	23,3	/	/	/	8 910	+1,2	+7,0	/
2	34,7	6 362	+12,2	+5,2	5 384	+2,9	+6,5	/
3	36,8	4 391	+10,1	+4,2	3 840	+1,0	+3,6	(551)
4	4,7	(2 966)	(+5,6)	(-0,4)	(2 688)	(-1,9)	(+1,8)	/
5	0,5	(2 466)	(+5,2)	(+6,3)	2 179	-3,0	+10,6	/
Frauen	37,3	4 385	+11,8	+0,7	3 763	+1,1	+1,7	(622)
1	10,8	7 827	+5,9	-1,3	6 741	+0,2	+2,4	/
2	24,6	5 237	+15,8	+6,5	4 450	+3,4	+6,0	(787)
3	56,9	3 558	+12,2	+0,1	3 062	+0,2	+1,0	(496)
4	6,8	(2 995)	(+9,2)	(+5,3)	(2 610)	(-1,2)	(+6,1)	/
5	0,9	(2 313)	(+6,3)	(+4,5)	(2 050)	(-0,9)	(+8,0)	/

**M69 Rechts- und Steuerberatung, Wirtschaftsprüfung**

Insgesamt	1,2	5 325	+2,8	+0,5	4 367	+1,9	-0,4	(959)
1	13,1	(12 473)	(-)	(+9,1)	(9 400)	(+1,1)	(+5,3)	/
2	27,1	5 972	+8,0	+7,1	4 988	+3,5	+5,8	/
3	55,9	3 469	+10,8	+0,6	2 976	+0,1	+0,9	(493)
4	3,5	(3 513)	(+17,0)	(+8,9)	(3 150)	(+6,2)	(+12,1)	/
5	0,3	(2 309)	(+10,1)	(+1,8)	(2 047)	(-1,8)	(+1,3)	/
Männer	40,5	7 327	-	+2,5	5 853	+2,5	+0,9	/
1	24,9	(13 422)	(-)	(+8,0)	(10 074)	(+1,4)	(+4,6)	/
2	37,5	6 626	+5,9	+7,2	5 468	+3,3	+5,3	/
3	34,0	4 014	+10,2	+3,6	3 446	+1,4	+4,2	/
4	3,6	(3 843)	(+14,0)	(-)	(3 460)	(+3,3)	(-)	/
5	/	/	/	/	/	/	/	/
Frauen	59,5	3 965	+9,3	+0,2	3 357	+0,6	+0,1	(608)
1	5,1	(9 339)	(-)	(+10,9)	(7 173)	(+0,3)	(+6,2)	/
2	20,0	5 141	+10,0	+6,8	4 378	+2,7	+6,7	/
3	70,8	3 290	+11,0	-0,4	2 823	-0,3	-0	/
4	3,5	(3 288)	(+17,8)	(+6,0)	(2 938)	(+7,1)	(+10,6)	/
5	0,5	(2 301)	(+11,5)	(-1,3)	/	/	/	/

**M70 Verwaltung und Führung von Unternehmen und Betrieben; Unternehmensberatung**

Insgesamt	2,2	/	/	/	5 567	+0,9	+5,2	/
1	23,4	/	/	/	(9 789)	(+0,8)	(+6,6)	/
2	30,3	6 208	+11,9	+0,3	5 270	+0,5	+3,0	/
3	37,1	4 501	+11,2	+3,3	3 893	+1,5	+3,9	/
4	/	/	/	/	/	/	/	/
5	0,9	2 619	+12,4	+14,8	(2 238)	(+2,0)	(+14,6)	/
Männer	63,3	/	/	/	(6 288)	(+1,0)	(+5,6)	/
1	27,6	/	/	/	(10 612)	(+1,0)	(+7,0)	/
2	31,5	6 548	+10,2	-0,9	5 583	+0,4	+2,8	/
3	33,5	(4 794)	(+8,1)	(+4,9)	4 217	+1,3	+4,5	/
4	/	/	/	/	/	/	/	/
5	0,7	2 602	+12,4	+5,4	(2 267)	(+2,7)	(+8,8)	/
Frauen	36,7	5 060	+13,2	+1,0	4 323	+1,0	+3,4	/
1	16,3	(8 328)	(+6,1)	(-1,9)	7 386	+0	+4,0	/
2	28,1	5 549	+16,9	+2,3	4 664	+1,3	+2,5	/
3	43,1	4 109	+16,6	+0,9	3 459	+1,8	+3,0	/
4	/	/	/	/	/	/	/	/
5	1,2	(2 637)	(-)	(+21,5)	(2 206)	(+1,2)	(+17,7)	/

\*) Klassifikation der Wirtschaftszweige, Ausgabe 2008 (WZ 2008)

**Noch: 5. Durchschnittliche Verdienste und Arbeitszeiten der Arbeitnehmerinnen und Arbeitnehmer  
im Produzierenden Gewerbe und im Dienstleistungsbereich\*) im IV. Quartal 2017  
nach Geschlecht und statistischen Leistungsgruppen**  
Noch: 5.1 Vollzeitbeschäftigte nach Wirtschaftszweigen

Geschlecht Leistungs- gruppe	Anteil der Arbeit- nehmer/- innen an über- geordneter Zusammen- fassung	Bezahlte Wochenarbeitszeit			Bruttostundenverdienst					
					insgesamt			ohne Sonderzahlungen		
		IV. Quartal 2017	Veränderung IV. Quartal 2017 gegenüber dem		IV. Quartal 2017	Veränderung IV. Quartal 2017 gegenüber dem		IV. Quartal 2017	Veränderung IV. Quartal 2017 gegenüber dem	
			Vorquartal	entsprechen- den Vorjahres- quartal		Vorquartal	entsprechen- den Vorjahres- quartal		Vorquartal	entsprechen- den Vorjahres- quartal
	%	Stunden		%	EUR		%	EUR		%

noch: **M Erbringung von freiberuflichen, wissenschaftlichen und technischen Dienstleistungen**

**M71 Architektur- und Ingenieurbüros; technische, physikalische und chemische Untersuchung**

Insgesamt	1,7	39,3	+0	-0,1	31,81	+8,7	+6,5	26,33	+0,2	+3,6
1	17,7	39,3	-0,3	+0,3	(48,65)	(-)	(+13,5)	37,93	-1,3	+4,9
2	35,3	39,3	+0,3	+0,3	(34,38)	(+14,0)	(+9,4)	28,81	+2,3	+9,2
3	43,1	39,2	-	-0,5	24,31	+14,5	+7,0	20,65	+0,2	+4,3
4	3,4	39,7	+0,8	+0,3	(15,87)	(+5,4)	(-1,2)	14,56	-1,6	+1,0
5	0,6	38,9	+1,0	-	(11,36)	(-11,7)	(-19,4)	11,16	-11,5	-0,2
Männer	79,7	39,4	-	+0,3	33,63	+8,0	+6,1	27,63	+0,1	+2,8
1	19,5	39,4	-	+0,5	(50,38)	(-)	(+15,7)	38,76	-1,3	+5,2
2	37,5	39,3	-	+0,3	(35,45)	(+13,3)	(+7,8)	29,59	+1,9	+7,8
3	39,9	39,4	-	-0,3	25,22	+14,9	+6,3	21,41	+0,3	+3,8
4	2,7	40,2	+1,5	+0,5	15,57	+2,3	+0,7	14,60	-2,8	+0,9
5	0,4	39,1	-1,3	+0,3	(11,53)	(-14,5)	(-14,2)	(11,21)	(-15,7)	(+4,5)
Frauen	20,3	38,7	-	-1,3	24,53	+13,6	+7,6	21,13	+1,5	+7,5
1	10,6	39,1	-	-	36,07	+10,0	-	31,82	+1,0	+5,2
2	26,5	38,8	+0,3	-1,3	28,33	+17,0	+17,9	24,42	+4,5	+16,1
3	55,7	38,6	-0,3	-1,5	21,69	+13,8	+7,7	18,46	+0,5	+5,0
4	6,1	39,0	-	-0,3	(16,42)	(+11,1)	(-2,3)	14,50	+0,2	+1,0
5	1,2	38,7	+3,2	-	11,13	-8,7	-24,0	11,10	-6,6	-3,7

**M72 Forschung und Entwicklung**

Insgesamt	0,3	39,0	+0,4	-0,8	32,55	+16,1	-2,0	27,87	+0,6	+0,5
1	28,0	38,8	-	-0,5	(42,20)	(+16,3)	(-3,7)	(35,47)	(-0,8)	(-0,4)
2	35,1	39,1	-	-0,8	34,76	+16,6	-1,7	(29,80)	(+0,7)	(+0,7)
3	33,5	39,1	+1,0	-1,3	23,49	+14,8	+1,0	20,67	+2,5	+2,2
4	3,1	39,6	+0,5	-1,5	(20,62)	(+17,2)	(+2,2)	(17,34)	(+1,6)	(+5,6)
5	0,4	39,6	+0,3	+7,9	(16,84)	(+4,1)	(-)	(14,43)	(-3,4)	(-)
Männer	64,3	39,2	+0,5	-0,5	35,14	+14,6	-3,2	30,18	-0,1	+0,6
1	29,8	39,1	+0,3	+0,5	(44,66)	(+15,9)	(-4,0)	(37,27)	(-1,4)	(-0)
2	38,9	39,2	+0,5	-0,5	(36,82)	(+15,4)	(+0,4)	(31,72)	(+0,2)	(+3,4)
3	27,5	39,3	+0,8	-1,5	24,47	+10,5	-1,3	22,14	+2,1	+2,1
4	3,4	39,5	+0,3	-1,7	(21,59)	(+19,6)	(+2,5)	(17,72)	(+1,5)	(+5,7)
5	0,4	39,1	-	+4,3	(18,03)	(+7,4)	(-)	(14,76)	(-4,5)	(+14,4)
Frauen	35,7	38,7	-	-1,5	27,81	+19,2	+0,2	23,66	+1,9	-0,1
1	24,8	38,2	-0,3	-2,3	36,75	+17,0	-0,2	31,45	+0,5	+0,4
2	28,2	38,9	-0,8	-1,3	29,60	+20,5	-7,5	(24,96)	(+2,2)	(-)
3	44,3	38,8	+0,8	-1,3	22,38	+20,1	+2,9	(19,01)	(+2,8)	(+1,1)
4	2,5	39,7	+0,3	-1,0	18,27	+11,0	+5,1	(16,41)	(+1,7)	(+7,0)
5	/	/	/	/	/	/	/	/	/	/

**M73 Werbung und Marktforschung**

Insgesamt	0,5	39,6	+0,1	+0,4	(30,27)	(+9,7)	(+0,1)	(27,36)	(+9,5)	(+0,2)
1	11,6	39,9	-	+0,5	55,69	-	-10,0	50,82	+1,2	-9,6
2	30,6	39,7	+0,5	+0,5	(37,83)	(+24,6)	(+20,7)	/	/	/
3	50,1	39,4	-	+0,5	21,81	+2,2	+1,1	20,47	+1,3	+5,1
4	/	/	/	/	/	/	/	/	/	/
5	/	/	/	/	/	/	/	/	/	/
Männer	62,5	39,6	-0,3	+0,3	(33,71)	(+7,5)	(-0,5)	(30,68)	(+10,8)	(-0,5)
1	16,0	40,0	+0,3	+0,8	55,53	-	-11,4	51,26	+2,0	-10,9
2	/	/	/	/	/	/	/	/	/	/
3	43,7	39,5	-0,3	+0,5	(23,01)	(-0)	(+2,6)	21,55	+1,7	+5,0
4	/	/	/	/	/	/	/	/	/	/
5	/	/	/	/	/	/	/	/	/	/
Frauen	37,5	39,5	+0,3	+0,5	(24,50)	(+12,5)	(-2,9)	(21,80)	(+4,5)	(-2,8)
1	4,2	39,6	+0,3	+0,5	/	/	/	(47,95)	(-4,2)	(-4,0)
2	26,2	39,5	-0,3	+0,5	(32,16)	(+22,7)	(+14,5)	(26,56)	(+8,0)	(+4,8)
3	60,9	39,4	+0,3	+0,5	20,37	+5,0	-1,8	19,18	+0,6	+3,9
4	7,6	39,4	-0,5	+0,3	(15,64)	(-)	(-9,3)	/	/	/
5	1,1	39,6	-	-	(9,74)	(+3,2)	(-)	9,61	+4,5	-

\*) Klassifikation der Wirtschaftszweige, Ausgabe 2008 (WZ 2008)

Noch: **5. Durchschnittliche Verdienste und Arbeitszeiten der Arbeitnehmerinnen und Arbeitnehmer im Produzierenden Gewerbe und im Dienstleistungsbereich\*) im IV. Quartal 2017 nach Geschlecht und statistischen Leistungsgruppen**

Noch: **5.1 Vollzeitbeschäftigte nach Wirtschaftszweigen**

Geschlecht —— Leistungs- gruppe	Anteil der Arbeit- nehmer/ -innen an über- geordneter Zusammen- fassung	Bruttomonatsverdienst						Sonder- zahlungen
		insgesamt			ohne Sonderzahlungen			
		IV. Quartal 2017	Veränderung IV. Quartal 2017 gegenüber dem		IV. Quartal 2017	Veränderung IV. Quartal 2017 gegenüber dem		
			Vorquartal	entsprechen- den Vorjahres- quartal		Vorquartal	entsprechen- den Vorjahres- quartal	
		%	EUR	%		EUR	%	

noch: **M Erbringung von freiberuflichen, wissenschaftlichen und technischen Dienstleistungen**

M71 Architektur- und Ingenieurbüros; technische, physikalische und chemische Untersuchung

Insgesamt	1,7	5 426	+8,7	+6,4	4 491	+0,3	+3,5	/
1	17,7	(8 312)	(-)	(+13,9)	6 479	-1,5	+5,3	/
2	35,3	(5 863)	(+14,2)	(+9,5)	4 913	+2,6	+9,3	/
3	43,1	4 140	+14,4	+6,3	3 517	+0,1	+3,7	(623)
4	3,4	(2 741)	(+6,5)	(-0,8)	2 515	-0,7	+1,4	/
5	0,6	(1 920)	(-10,8)	(-19,4)	1 887	-10,6	-	/
Männer	79,7	5 757	+8,1	+6,3	4 729	+0,2	+3,0	/
1	19,5	(8 615)	(-)	(+16,2)	6 628	-1,5	+5,6	/
2	37,5	(6 058)	(+13,6)	(+8,2)	5 056	+2,1	+8,2	/
3	39,9	4 320	+14,9	+6,1	3 668	+0,3	+3,5	/
4	2,7	(2 718)	(+3,9)	(+1,1)	2 549	-1,3	+1,2	/
5	0,4	(1 958)	(-15,5)	(-14,1)	(1 903)	(-16,6)	(+4,6)	/
Frauen	20,3	4 126	+13,6	+6,2	3 554	+1,5	+6,1	/
1	10,6	6 120	+9,8	-	5 399	+0,8	+5,1	/
2	26,5	4 778	+17,5	+16,5	4 120	+5,0	+14,7	/
3	55,7	3 634	+13,5	+5,9	3 092	+0,2	+3,2	/
4	6,1	(2 782)	(+11,0)	(-2,4)	2 456	+0,1	+0,8	/
5	1,2	1 871	-5,7	-24,1	1 866	-3,5	-3,9	/

M72 Forschung und Entwicklung

Insgesamt	0,3	5 520	+16,5	-2,8	4 727	+1,0	-0,3	/
1	28,0	(7 115)	(+16,4)	(-4,1)	(5 979)	(-0,7)	(-0,9)	(1 136)
2	35,1	5 911	+16,9	-2,2	(5 067)	(+1,0)	(+0,1)	/
3	33,5	3 988	+15,8	-0,3	3 509	+3,4	+0,8	/
4	3,1	(3 545)	(+17,6)	(+0,7)	(2 980)	(+1,9)	(+4,0)	/
5	0,4	(2 895)	(+4,2)	(-)	2 480	-3,3	-	/
Männer	64,3	5 989	+15,2	-3,5	5 143	+0,5	+0,2	/
1	29,8	(7 583)	(+16,2)	(-3,6)	(6 329)	(-1,2)	(+0,4)	(1 254)
2	38,9	6 276	+16,1	+0,1	(5 407)	(+0,9)	(+3,0)	/
3	27,5	4 183	+11,5	-2,6	3 784	+2,9	+0,7	/
4	3,4	(3 707)	(+20,0)	(+0,8)	(3 042)	(+1,9)	(+3,9)	/
5	0,4	(3 062)	(+7,4)	(-)	(2 507)	(-4,4)	(-)	/
Frauen	35,7	4 674	+19,2	-1,3	3 976	+2,0	-1,7	/
1	24,8	6 098	+16,7	-2,7	5 218	+0,2	-2,1	/
2	28,2	(5 002)	(+19,5)	(-8,6)	(4 219)	(+1,4)	(-)	/
3	44,3	(3 770)	(+21,1)	(+1,5)	(3 202)	(+3,6)	(-0,3)	/
4	2,5	3 149	+11,2	+4,0	(2 828)	(+1,9)	(+5,8)	/
5	/	/	/	/	/	/	/	/

M73 Werbung und Marktforschung

Insgesamt	0,5	(5 205)	(+9,8)	(+0,4)	(4 705)	(+9,5)	(+0,6)	/
1	11,6	9 662	-	-9,4	8 817	+1,4	-8,9	/
2	30,6	(6 520)	(+25,2)	(+21,1)	/	/	/	/
3	50,1	3 738	+2,2	+1,6	3 508	+1,3	+5,6	/
4	/	/	/	/	/	/	/	/
5	/	/	/	/	/	/	/	/
Männer	62,5	(5 805)	(+7,4)	(-0,3)	(5 283)	(+10,7)	(-0,2)	/
1	16,0	9 648	-	-10,8	8 906	+2,2	-10,3	/
2	/	/	/	/	/	/	/	/
3	43,7	3 945	-0,3	+3,1	3 694	+1,3	+5,5	/
4	/	/	/	/	/	/	/	/
5	/	/	/	/	/	/	/	/
Frauen	37,5	(4 203)	(+12,8)	(-2,3)	(3 739)	(+4,8)	(-2,3)	/
1	4,2	/	/	/	(8 248)	(-3,8)	(-3,5)	/
2	26,2	(5 525)	(+22,5)	(+15,0)	(4 563)	(+7,8)	(+5,3)	/
3	60,9	3 490	+5,4	-1,3	3 286	+1,0	+4,4	/
4	7,6	(2 679)	(-)	(-9,1)	/	/	/	/
5	1,1	(1 674)	(+3,2)	(-)	(1 652)	(+4,5)	(-)	/

\*) Klassifikation der Wirtschaftszweige, Ausgabe 2008 (WZ 2008)

**Noch: 5. Durchschnittliche Verdienste und Arbeitszeiten der Arbeitnehmerinnen und Arbeitnehmer  
im Produzierenden Gewerbe und im Dienstleistungsbereich\*) im IV. Quartal 2017  
nach Geschlecht und statistischen Leistungsgruppen**

**Noch: 5.1 Vollzeitbeschäftigte nach Wirtschaftszweigen**

Geschlecht Leistungs- gruppe	Anteil der Arbeit- nehmer/- innen an über- geordneter Zusammen- fassung	Bezahlte Wochenarbeitszeit			Bruttostundenverdienst					
					insgesamt			ohne Sonderzahlungen		
		IV. Quartal 2017	Veränderung IV. Quartal 2017 gegenüber dem		IV. Quartal 2017	Veränderung IV. Quartal 2017 gegenüber dem		IV. Quartal 2017	Veränderung IV. Quartal 2017 gegenüber dem	
			Vorquartal	entsprechen- den Vorjahres- quartal		Vorquartal	entsprechen- den Vorjahres- quartal		Vorquartal	entsprechen- den Vorjahres- quartal
	%	Stunden		%	EUR		%	EUR		%

**noch: M Erbringung von freiberuflichen, wissenschaftlichen und technischen Dienstleistungen**

**M74 Sonstige freiberufliche, wissenschaftliche und technische Tätigkeiten**

Insgesamt	0,2	39,7	—	—0,2	(28,02)	(+1,3)	(-3,4)	(25,87)	(-1,9)	(-1,1)
1	12,3	39,4	—	—0,5	54,43	-2,0	+9,9	(50,0)	(+0,1)	(+14,0)
2	28,8	39,8	—	—0,7	(29,21)	(+2,1)	(-4,5)	(26,30)	(-3,8)	(-2,3)
3	/	/	/	/	/	/	/	/	/	/
4	8,2	39,8	+0,3	+1,5	13,78	+7,5	-2,7	13,22	+3,4	-2,1
5	0,6	39,8	—	+1,0	(13,45)	(+3,0)	(-2,1)	12,99	+0,2	+0,3
Männer	68,0	39,9	—	—0,5	(31,18)	(+1,9)	(-2,7)	(28,79)	(-1,4)	(-0,3)
1	15,6	39,5	+0,3	—0,5	56,61	-0,8	+10,7	(51,85)	(+0,2)	(+14,9)
2	28,1	40,0	—	—1,5	(31,62)	(+3,1)	(-6,8)	(28,25)	(-4,2)	(-5,1)
3	/	/	/	/	/	/	/	/	/	/
4	8,2	40,0	+0,3	+1,5	13,61	+7,9	-3,6	13,06	+3,9	-3,3
5	0,7	39,9	-0,3	+1,0	13,30	+4,3	-5,1	13,02	+2,1	-1,3
Frauen	32,0	39,3	—	+0,8	(21,21)	(+1,5)	(+0,2)	(19,56)	(-1,4)	(+2,8)
1	5,3	39,0	-1,0	+0,8	/	/	/	(38,27)	(+1,8)	(+7,0)
2	30,3	39,4	—	+1,5	24,40	+0,6	+8,1	22,41	-1,5	+11,8
3	55,8	39,3	+0,3	+0,3	(18,75)	(+4,6)	(-2,0)	(17,18)	(-2,3)	(+0,1)
4	8,2	39,6	+0,5	+2,3	(14,15)	(+6,7)	(-0,7)	(13,59)	(+2,8)	(+0,7)
5	0,4	39,8	+2,3	—	(14,04)	(-3,0)	(-)	(12,88)	(-7,5)	(-)

**M75 Veterinärwesen**

Insgesamt	0,1	38,4	-3,8	-0,8	(21,64)	(+14,4)	(-1,4)	(20,03)	(+9,8)	(+2,9)
1	/	/	/	/	/	/	/	/	/	/
2	/	/	/	/	/	/	/	/	/	/
3	72,1	38,1	-3,1	-1,0	17,16	—	-2,9	(15,54)	(-)	(-)
4	3,1	(45,1)	(-)	(-)	(14,53)	(-)	(-)	(14,44)	(-)	(-)
5	/	/	/	/	/	/	/	/	/	/
Männer	/	/	/	/	/	/	/	/	/	/
1	/	/	/	/	/	/	/	/	/	/
2	15,1	40,3	-2,2	+1,3	(39,25)	(+78,0)	(-3,2)	/	/	/
3	53,1	37,6	+0,5	+2,7	19,92	+6,0	-1,5	18,97	+3,9	-3,1
4	9,2	(44,7)	(-)	(-)	(14,04)	(-)	(-)	(14,01)	(-)	(-)
5	/	/	/	/	/	/	/	/	/	/
Frauen	71,7	38,1	-5,2	-2,6	19,35	+13,2	-4,1	(17,54)	(+6,6)	(+4,7)
1	7,3	37,3	-7,0	-13,7	30,97	+11,6	-9,9	27,52	+2,5	-11,1
2	/	/	/	/	/	/	/	/	/	/
3	79,5	38,2	-4,3	-3,3	16,45	+8,7	-0,4	14,65	—	+6,7
4	.	.	.	.	.	.	.	.	.	.
5	—	—	—	—	—	—	—	—	—	—

**N Erbringung von sonstigen wirtschaftlichen Dienstleistungen**

Insgesamt	7,0	38,3	-0,1	-0,2	17,35	+8,0	+1,0	15,80	+0,8	+1,6
1	4,7	38,7	-0,3	-0,5	47,01	+10,4	+0,6	40,46	+0	+6,2
2	7,3	39,3	—	-0,3	27,87	+13,2	+2,7	23,81	-0,2	+2,2
3	32,0	38,6	-0,3	+0,3	18,12	+7,9	-1,3	16,41	+0,3	-1,0
4	28,0	38,6	+0,3	-1,3	14,32	+5,1	+6,7	13,53	+0,9	+5,5
5	28,0	37,3	-0,5	+0,3	11,57	+4,8	+5,5	10,98	+0,6	+4,4
Männer	76,5	38,4	-0,3	-0,3	17,34	+7,6	+1,9	15,86	+0,8	+2,0
1	4,4	38,9	-0,3	-0,3	49,31	+10,1	+0,4	42,43	—	+6,2
2	6,0	39,8	+0,3	+0,3	28,36	+11,1	+2,5	24,52	-0,6	+2,0
3	31,9	38,6	-0,5	+0,5	18,14	+7,3	+1,3	16,56	+0,4	+0,8
4	30,4	38,7	+0,3	-1,3	14,44	+5,3	+6,9	13,62	+1,0	+5,3
5	27,3	37,5	-0,5	—	11,75	+5,4	+5,7	11,10	+0,8	+4,3
Frauen	23,5	37,9	—	-0,3	17,38	+9,6	-1,6	15,60	+0,8	+0,1
1	5,5	38,1	—	-1,3	40,82	+11,9	+2,3	35,15	+0,7	+7,3
2	11,4	38,5	—	-0,8	27,00	+17,4	+3,7	22,56	+0,9	+3,7
3	32,5	38,5	—	-0,5	18,03	+9,6	-8,5	15,94	—	-6,2
4	20,2	38,0	+0,3	-1,3	13,72	+3,8	+5,8	13,05	+0,4	+5,8
5	30,5	36,9	—	+1,4	11,06	+3,4	+5,1	10,62	+0,2	+4,5

\*) Klassifikation der Wirtschaftszweige, Ausgabe 2008 (WZ 2008)

**Noch: 5. Durchschnittliche Verdienste und Arbeitszeiten der Arbeitnehmerinnen und Arbeitnehmer  
im Produzierenden Gewerbe und im Dienstleistungsbereich\*) im IV. Quartal 2017  
nach Geschlecht und statistischen Leistungsgruppen**  
Noch: 5.1 Vollzeitbeschäftigte nach Wirtschaftszweigen

Geschlecht —— Leistungs- gruppe	Anteil der Arbeit- nehmer/ -innen an über- geordneter Zusammen- fassung	Bruttomonatsverdienst						Sonder- zahlungen
		insgesamt			ohne Sonderzahlungen			
		IV. Quartal 2017	Veränderung IV. Quartal 2017 gegenüber dem		IV. Quartal 2017	Veränderung IV. Quartal 2017 gegenüber dem		
			Vorquartal	entsprechen- den Vorjahres- quartal		Vorquartal	entsprechen- den Vorjahres- quartal	
	%	EUR	%		EUR	%		EUR

noch: **M Erbringung von freiberuflichen, wissenschaftlichen und technischen Dienstleistungen**

**M74 Sonstige freiberufliche, wissenschaftliche und technische Tätigkeiten**

Insgesamt	0,2	(4 836)	(+1,3)	(-3,6)	(4 464)	(-1,9)	(-1,2)	/
1	12,3	9 319	-2,0	+9,4	(8 561)	(+0,1)	(+13,5)	/
2	28,8	(5 050)	(+2,1)	(-5,1)	(4 546)	(-3,8)	(-3,0)	/
3	/	/	/	/	/	/	/	/
4	8,2	2 386	+7,8	-1,0	2 290	+3,7	-0,3	/
5	0,6	(2 328)	(+3,0)	(-1,1)	2 250	+0,3	+1,4	/
Männer	68,0	(5 406)	(+1,9)	(-3,1)	(4 992)	(-1,4)	(-0,7)	/
1	15,6	9 709	-0,7	+10,1	(8 893)	(+0,2)	(+14,2)	/
2	28,1	(5 495)	(+3,2)	(-8,2)	(4 909)	(-4,2)	(-6,6)	/
3	/	/	/	/	/	/	/	/
4	8,2	2 363	+8,1	-2,3	2 268	+4,1	-1,9	/
5	0,7	2 304	+3,9	-4,2	2 255	+1,7	-0,4	/
Frauen	32,0	(3 623)	(+1,6)	(+1,0)	(3 341)	(-1,3)	(+3,6)	/
1	5,3	/	/	/	(6 479)	(-)	(+7,7)	/
2	30,3	4 173	+0,5	+9,8	3 832	-1,6	+13,5	/
3	55,8	(3 198)	(+4,7)	(-2,0)	(2 932)	(-2,1)	(+0,2)	/
4	8,2	(2 433)	(+7,1)	(+1,6)	(2 336)	(+3,2)	(+3,0)	/
5	0,4	(2 428)	(-0,7)	(-)	(2 227)	(-5,4)	(-)	/

**M75 Veterinärwesen**

Insgesamt	0,1	(3 607)	(+10,1)	(-2,3)	(3 339)	(+5,7)	(+2,1)	/
1	/	/	/	/	/	/	/	/
2	/	/	/	/	/	/	/	/
3	72,1	(2 838)	(+3,7)	(-4,2)	(2 570)	(-)	(-)	/
4	3,1	/	/	/	/	/	/	/
5	/	/	/	/	/	/	/	/
Männer	/	/	/	/	/	/	/	/
1	/	/	/	/	/	/	/	/
2	15,1	(6 880)	(+74,3)	(-2,0)	/	/	/	/
3	53,1	3 252	+6,5	+1,0	3 097	+4,5	-0,5	/
4	9,2	/	/	/	/	/	/	/
5	/	/	/	/	/	/	/	/
Frauen	71,7	(3 204)	(+7,3)	(-6,6)	(2 905)	(+1,1)	(+2,0)	/
1	7,3	5 024	+4,0	-22,2	4 464	-4,5	-23,3	(560)
2	/	/	/	/	/	/	/	/
3	79,5	2 729	+3,9	-3,7	(2 431)	(-)	(+3,2)	/
4	.	.	.	.	.	.	.	.
5	.	.	.	.	.	.	.	.

**N Erbringung von sonstigen wirtschaftlichen Dienstleistungen**

Insgesamt	7,0	2 887	+7,9	+0,8	2 629	+0,7	+1,4	(258)
1	4,7	7 905	+10,2	+0	6 803	-0,1	+5,6	/
2	7,3	4 760	+13,3	+2,5	4 066	-0,1	+2,0	/
3	32,0	3 040	+7,7	-1,0	2 753	+0,1	-0,7	/
4	28,0	2 400	+5,3	+5,3	2 267	+1,0	+4,0	/
5	28,0	1 878	+4,4	+5,8	1 781	+0,2	+4,7	/
Männer	76,5	2 895	+7,3	+1,7	2 647	+0,6	+1,8	(247)
1	4,4	8 338	+9,9	+0,1	7 174	-0,2	+5,9	/
2	6,0	4 899	+11,2	+2,7	4 234	-0,6	+2,1	/
3	31,9	3 046	+7,1	+1,8	2 780	+0,1	+1,3	/
4	30,4	2 428	+5,5	+5,6	2 290	+1,1	+4,0	/
5	27,3	1 915	+4,8	+5,6	1 809	+0,3	+4,3	/
Frauen	23,5	2 862	+9,7	-1,7	2 568	+0,9	-0,1	/
1	5,5	(6 764)	(+12,0)	(+1,1)	5 823	+0,8	+6,0	/
2	11,4	4 521	+17,6	+3,0	3 777	+1,0	+2,9	/
3	32,5	3 018	+9,6	-8,8	2 669	+0	-6,5	/
4	20,2	2 265	+4,2	+4,4	2 155	+0,8	+4,5	/
5	30,5	1 771	+3,3	+6,5	1 700	+0,1	+5,8	/

\*) Klassifikation der Wirtschaftszweige, Ausgabe 2008 (WZ 2008)

**Noch: 5. Durchschnittliche Verdienste und Arbeitszeiten der Arbeitnehmerinnen und Arbeitnehmer  
im Produzierenden Gewerbe und im Dienstleistungsbereich\*) im IV. Quartal 2017  
nach Geschlecht und statistischen Leistungsgruppen**  
Noch: 5.1 Vollzeitbeschäftigte nach Wirtschaftszweigen

Geschlecht Leistungs- gruppe	Anteil der Arbeit- nehmer/- innen an über- geordneter Zusammen- fassung	Bezahlte Wochenarbeitszeit			Bruttostundenverdienst					
					insgesamt			ohne Sonderzahlungen		
		IV. Quartal 2017	Veränderung IV. Quartal 2017 gegenüber dem		IV. Quartal 2017	Veränderung IV. Quartal 2017 gegenüber dem		IV. Quartal 2017	Veränderung IV. Quartal 2017 gegenüber dem	
			Vorquartal	entsprechen- den Vorjahres- quartal		Vorquartal	entsprechen- den Vorjahres- quartal		Vorquartal	entsprechen- den Vorjahres- quartal
	%	Stunden		%	EUR		%	EUR		%

**noch: N Erbringung von sonstigen wirtschaftlichen Dienstleistungen**

**N77 Vermietung von beweglichen Sachen**

Insgesamt	0,2	41,5	-0,1	-1,9	(21,30)	(+11,7)	(+3,7)	(18,45)	(-0,6)	(+2,4)
1	6,3	39,7	+0,3	+0,5	(56,49)	(-)	(+11,3)	/	/	/
2	12,6	40,6	+0,2	-1,5	(30,44)	(+16,8)	(-6,2)	(25,06)	(-0,9)	(-10,1)
3	51,6	41,7	+0,2	-1,4	(18,82)	(+12,8)	(-)	16,27	-1,5	-1,8
4	24,6	42,3	+0,7	-1,6	15,02	+7,1	+1,6	13,32	-2,8	-0,2
5	4,9	(40,0)	(-7,4)	(-8,9)	(12,50)	(+5,1)	(+6,5)	11,63	-0,7	+1,2
Männer	79,6	42,2	-	-1,6	(21,20)	(+10,2)	(+4,5)	(18,58)	(-0,6)	(+3,7)
1	6,3	40,2	+0,2	+0,2	(60,39)	(-)	(+13,7)	/	/	/
2	11,7	41,3	+0,5	-1,0	(31,07)	(+16,1)	(-6,9)	(25,69)	(-1,2)	(-9,7)
3	50,7	42,4	+0,2	-1,9	(18,51)	(+10,8)	(-)	16,21	-2,1	-2,5
4	26,8	42,9	+0,9	-0,5	14,89	+5,8	+0,3	13,34	-2,8	-0,7
5	4,5	(40,3)	(-9,0)	(-9,2)	(11,99)	(+1,1)	(+2,0)	(11,64)	(-)	(+1,3)
Frauen	20,4	38,9	-	+0,3	(21,70)	(+18,5)	(-1,8)	17,90	-0,3	-4,5
1	6,5	37,9	-	+0,3	(40,83)	(+13,5)	(-)	34,77	+0,5	+5,0
2	16,2	38,8	-0,3	-0,3	(28,55)	(+19,2)	(+1,7)	(23,14)	(+0,4)	(-7,7)
3	54,9	39,1	-	+0,3	(20,06)	(+21,3)	(+6,6)	16,51	+1,0	+1,0
4	16,0	38,5	-	-3,0	15,95	+17,4	+19,5	13,18	-2,4	+15,4
5	6,4	39,1	-1,0	+6,5	/	/	/	11,62	-3,0	+0,1

**N78 Vermittlung und Überlassung von Arbeitskräften**

Insgesamt	4,0	36,9	-	-0,2	14,30	+5,6	-5,1	13,40	+0,8	-3,7
1	1,1	39,7	-	+1,0	(40,41)	(+13,0)	(-2,8)	(35,23)	(+2,5)	(+5,8)
2	2,5	39,3	+1,0	+0,5	(22,33)	(+10,0)	(-6,9)	19,84	+1,2	-3,0
3	28,6	37,2	-	-	(16,63)	(+3,9)	(-5,9)	15,69	-0,1	-4,2
4	27,4	36,6	+0,3	+0,5	(14,13)	(+5,3)	(+7,4)	(13,25)	(+0,9)	(+5,2)
5	40,4	36,7	-0,5	-	11,44	+5,6	+6,7	10,80	+0,9	+5,5
Männer	80,8	37,0	-	-	14,53	+6,0	-2,3	13,61	+1,0	-1,8
1	0,8	39,6	-0,3	+0,8	(41,93)	(+10,3)	(-4,1)	(36,81)	(+1,5)	(+6,8)
2	2,1	39,5	+1,5	+0,5	(23,20)	(+11,8)	(-3,9)	20,37	+1,2	-2,4
3	29,9	37,1	-	+0,3	(16,88)	(+4,1)	(-1,1)	(15,94)	(-0,1)	(-1,1)
4	29,5	36,6	+0,3	+0,5	(14,40)	(+5,9)	(+7,5)	(13,48)	(+1,3)	(+5,1)
5	37,7	36,9	-0,5	-	11,62	+6,5	+7,3	10,91	+1,2	+5,8
Frauen	19,2	36,7	+0,3	-0,8	13,29	+4,0	-15,8	12,52	-0,1	-11,3
1	2,0	39,8	+0,5	+1,0	(37,81)	(-)	(+1,9)	(32,54)	(-)	(+5,2)
2	4,5	39,0	+0,8	+0,5	(20,62)	(+6,1)	(-13,0)	(18,81)	(+1,1)	(-4,0)
3	23,5	37,4	-	-2,1	15,35	+3,6	-	14,39	-0,2	-
4	18,5	36,2	+0,6	-0,5	12,35	+1,7	+5,3	11,72	-1,3	+5,7
5	51,4	36,2	+0,6	+0,8	10,89	+3,1	+5,2	10,45	-0,1	+4,4

**N79 Reisebüros, Reiseveranstalter und Erbringung sonstiger Reservierungsdienstleistungen**

Insgesamt	0,1	39,7	-0,2	+0,2	22,03	+17,8	+4,8	17,97	+2,2	+1,0
1	8,7	39,2	-	-0,5	(51,46)	(+15,4)	(+9,1)	(41,86)	(+0,6)	(+8,6)
2	11,9	38,9	-0,3	+0,3	28,29	+22,4	+3,8	22,26	+1,0	+0,6
3	73,8	39,7	+0,3	+0,8	18,43	+13,7	+4,0	15,13	-0,3	-0,2
4	5,3	42,4	-1,4	-0,2	(11,50)	(+20,3)	(-5,5)	10,17	+6,8	-14,8
5	0,3	39,7	-0,3	+0,5	16,60	+39,7	+30,2	11,89	+5,2	+14,1
Männer	37,2	39,7	-	-1,7	(26,00)	(+16,1)	(+13,7)	21,30	+0,8	+8,2
1	14,6	39,3	-0,3	-0,8	/	/	/	(46,41)	(-2,1)	(+8,1)
2	13,0	39,3	-	+0,8	(29,62)	(+19,3)	(+1,8)	23,93	+1,2	-0,6
3	65,8	39,8	+0,3	-0,3	19,87	+12,2	+6,5	16,41	-0,6	+2,5
4	6,3	40,8	-0,2	-6,0	(10,79)	(+10,7)	(-11,8)	(10,03)	(+3,1)	(-16,6)
5	0,4	39,7	-0,3	-1,5	16,42	+34,6	+13,9	11,48	+3,4	+5,2
Frauen	62,8	39,7	-0,3	+1,8	19,67	+18,9	-0,2	16,00	+3,0	-3,0
1	5,2	38,9	-	-0,5	(41,06)	(-)	(-0,7)	(34,17)	(+9,9)	(+6,7)
2	11,2	38,7	-0,3	-	27,37	+24,7	+4,8	21,10	+0,7	+0,9
3	78,6	39,6	+0,3	+1,3	17,72	+14,5	+2,7	14,50	-0,2	-1,6
4	4,7	43,6	-2,0	+14,7	(12,02)	(+27,3)	(-)	10,27	+9,5	-9,8
5	0,2	39,7	-0,5	+1,5	16,77	+43,1	+39,2	12,26	+7,6	+20,1

\*) Klassifikation der Wirtschaftszweige, Ausgabe 2008 (WZ 2008)



Noch: **5. Durchschnittliche Verdienste und Arbeitszeiten der Arbeitnehmerinnen und Arbeitnehmer im Produzierenden Gewerbe und im Dienstleistungsbereich\*) im IV. Quartal 2017 nach Geschlecht und statistischen Leistungsgruppen**

Noch: **5.1 Vollzeitbeschäftigte nach Wirtschaftszweigen**

Geschlecht —— Leistungs- gruppe	Anteil der Arbeit- nehmer/ -innen an über- geordneter Zusammen- fassung	Bruttomonatsverdienst						Sonder- zahlungen
		insgesamt			ohne Sonderzahlungen			
		IV. Quartal 2017	Veränderung IV. Quartal 2017 gegenüber dem		IV. Quartal 2017	Veränderung IV. Quartal 2017 gegenüber dem		
			Vorquartal	entsprechen- den Vorjahres- quartal		Vorquartal	entsprechen- den Vorjahres- quartal	
	%	EUR	%		EUR	%		EUR

noch: **N Erbringung von sonstigen wirtschaftlichen Dienstleistungen**

N77 Vermietung von beweglichen Sachen

Insgesamt	0,2	(3 840)	(+11,6)	(+1,7)	3 327	-0,7	+0,4	/
1	6,3	(9 746)	(-)	(+12,0)	/	/	/	/
2	12,6	(5 376)	(+17,1)	(-7,4)	(4 425)	(-0,6)	(-11,3)	/
3	51,6	(3 410)	(+13,1)	(-1,9)	2 947	-1,3	-3,2	/
4	24,6	2 760	+7,8	+0	(2 448)	(-2,2)	(-1,8)	/
5	4,9	/	/	/	/	/	/	/
Männer	79,6	(3 885)	(+10,2)	(+2,7)	(3 406)	(-0,5)	(+1,9)	/
1	6,3	(10 544)	(-)	(+14,0)	/	/	/	/
2	11,7	(5 575)	(+16,8)	(-7,8)	(4 611)	(-0,6)	(-10,6)	/
3	50,7	(3 411)	(+11,1)	(-)	2 987	-1,8	-4,4	/
4	26,8	(2 774)	(+6,8)	(-0,3)	(2 485)	(-1,9)	(-1,3)	/
5	4,5	/	/	/	/	/	/	/
Frauen	20,4	(3 664)	(+18,3)	(-1,7)	3 021	-0,5	-4,5	/
1	6,5	(6 725)	(+13,6)	(-)	5 726	+0,6	+5,4	/
2	16,2	(4 811)	(+18,9)	(+1,5)	(3 899)	(+0,2)	(-7,9)	/
3	54,9	(3 406)	(+21,2)	(+7,0)	2 803	+0,8	+1,3	/
4	16,0	2 667	+17,3	+15,8	2 203	-2,5	+11,8	(464)
5	6,4	/	/	/	1 972	-4,0	+6,6	/

N78 Vermittlung und Überlassung von Arbeitskräften

Insgesamt	4,0	2 293	+5,6	-5,3	2 149	+0,8	-3,9	/
1	1,1	(6 963)	(+13,0)	(-1,9)	(6 070)	(+2,5)	(+6,7)	/
2	2,5	(3 812)	(+11,3)	(-6,5)	3 387	+2,4	-2,6	/
3	28,6	2 687	+4,0	-6,0	2 535	-0,1	-4,3	/
4	27,4	(2 245)	(+5,6)	(+7,8)	2 105	+1,2	+5,6	/
5	40,4	1 827	+5,3	+7,1	1 724	+0,5	+5,8	/
Männer	80,8	2 334	+5,9	-2,3	2 186	+0,9	-1,8	/
1	0,8	(7 214)	(+9,9)	(-3,3)	(6 332)	(+1,2)	(+7,7)	/
2	2,1	(3 977)	(+13,3)	(-3,5)	3 491	+2,6	-2,1	/
3	29,9	(2 722)	(+4,1)	(-0,7)	2 572	-0	-0,7	/
4	29,5	(2 291)	(+6,2)	(+8,1)	(2 144)	(+1,5)	(+5,6)	/
5	37,7	1 863	+5,8	+7,3	1 749	+0,5	+5,8	/
Frauen	19,2	2 119	+4,4	-	1 995	+0,3	-12,2	/
1	2,0	(6 533)	(-)	(+3,0)	(5 622)	(+4,9)	(+6,3)	/
2	4,5	(3 492)	(+6,8)	(-12,6)	(3 185)	(+1,7)	(-3,6)	/
3	23,5	2 496	+3,6	-	2 339	-0,3	-	/
4	18,5	1 942	+2,2	+4,6	1 843	-0,9	+5,0	(99)
5	51,4	1 714	+3,6	+6,3	1 645	+0,4	+5,4	/

N79 Reisebüros, Reiseveranstalter und Erbringung sonstiger Reservierungsdienstleistungen

Insgesamt	0,1	3 797	+17,6	+5,1	3 098	+2,0	+1,2	/
1	8,7	(8 755)	(+15,1)	(+8,5)	(7 121)	(+0,4)	(+8,0)	/
2	11,9	4 788	+22,2	+4,1	3 767	+0,8	+0,9	/
3	73,8	3 176	+14,0	+4,7	2 608	-0,1	+0,5	/
4	5,3	(2 117)	(+18,4)	(-5,8)	(1 873)	(+5,2)	(-15,0)	/
5	0,3	2 864	+39,3	+31,0	2 052	+4,9	+14,9	812
Männer	37,2	(4 485)	(+16,2)	(+11,7)	3 674	+0,9	+6,3	/
1	14,6	/	/	/	(7 930)	(-2,2)	(+7,4)	/
2	13,0	5 054	+19,3	+2,4	4 083	+1,1	+0	/
3	65,8	3 434	+12,5	+6,1	2 836	-0,4	+2,1	/
4	6,3	/	/	/	(1 779)	(+3,0)	(-21,5)	/
5	0,4	2 832	+34,3	+12,2	1 981	+3,2	+3,7	/
Frauen	62,8	3 389	+18,5	+1,3	2 757	+2,7	-1,4	/
1	5,2	(6 936)	(-)	(-1,3)	(5 773)	(+9,7)	(+6,2)	/
2	11,2	4 606	+24,4	+4,9	3 551	+0,5	+1,0	/
3	78,6	3 049	+14,7	+3,9	2 494	-0,1	-0,5	/
4	4,7	(2 277)	(+24,6)	(-)	(1 947)	(+7,2)	(-)	/
5	0,2	2 892	+42,5	+41,2	2 115	+7,1	+21,9	(777)

\*) Klassifikation der Wirtschaftszweige, Ausgabe 2008 (WZ 2008)

**Noch: 5. Durchschnittliche Verdienste und Arbeitszeiten der Arbeitnehmerinnen und Arbeitnehmer  
im Produzierenden Gewerbe und im Dienstleistungsbereich\*) im IV. Quartal 2017  
nach Geschlecht und statistischen Leistungsgruppen**  
Noch: 5.1 Vollzeitbeschäftigte nach Wirtschaftszweigen

Geschlecht Leistungs- gruppe	Anteil der Arbeit- nehmer/- innen an über- geordneter Zusammen- fassung	Bezahlte Wochenarbeitszeit			Bruttostundenverdienst					
					insgesamt			ohne Sonderzahlungen		
		IV. Quartal 2017	Veränderung IV. Quartal 2017 gegenüber dem		IV. Quartal 2017	Veränderung IV. Quartal 2017 gegenüber dem		IV. Quartal 2017	Veränderung IV. Quartal 2017 gegenüber dem	
			Vorquartal	entsprechen- den Vorjahres- quartal		Vorquartal	entsprechen- den Vorjahres- quartal		Vorquartal	entsprechen- den Vorjahres- quartal
	%	Stunden	%		EUR	%		EUR	%	

**noch: N Erbringung von sonstigen wirtschaftlichen Dienstleistungen**

**N80 Wach- und Sicherheitsdienste sowie Detekteien**

Insgesamt	0,5	41,8	-1,2	-3,1	14,91	+3,6	+12,4	14,48	+0,8	+11,1
1	/	/	/	/	/	/	/	/	/	/
2	2,1	39,9	-1,5	-1,5	(24,47)	(+15,9)	(-)	(21,87)	(+4,0)	(-)
3	10,9	(41,6)	(-4,8)	(-6,1)	(14,35)	(-)	(-)	/	/	/
4	76,6	41,9	-0,7	-3,0	14,35	+2,2	+10,7	14,12	+0,6	+10,3
5	9,0	41,8	-1,2	-2,3	14,30	+7,7	+5,9	14,07	+6,0	+5,4
Männer	82,3	42,4	-1,2	-2,8	14,79	+3,3	+12,4	14,37	+0,7	+11,1
1	/	/	/	/	/	/	/	/	/	/
2	2,1	40,1	-1,2	-1,5	/	/	/	(22,05)	(+4,6)	(-)
3	11,4	(41,8)	(-5,2)	(-6,5)	(14,39)	(-)	(-)	/	/	/
4	76,6	42,6	-0,7	-2,3	14,14	+1,7	+9,6	13,93	+0,4	+9,3
5	8,4	42,2	-0,7	-2,8	14,30	+8,1	+6,6	14,13	+6,8	+6,3
Frauen	17,7	39,1	-0,8	-3,9	(15,55)	(+4,7)	(+11,8)	14,99	+1,1	+10,9
1	0,9	39,0	-3,5	-4,2	/	/	/	(25,91)	(+9,0)	(+14,7)
2	/	/	/	/	/	/	/	/	/	/
3	8,6	40,5	-1,0	-2,2	(14,15)	(-2,5)	(-)	(13,40)	(-6,9)	(-)
4	76,8	38,7	-0,5	-5,1	(15,43)	(+4,2)	(+15,8)	(15,06)	(+1,8)	(+14,9)
5	11,6	40,3	-2,4	+0,2	(14,30)	(+6,2)	(+2,5)	(13,83)	(+2,7)	(+1,1)

**N81 Gebäudebetreuung; Garten- und Landschaftsbau**

Insgesamt	0,9	40,3	+0,2	+0,7	18,08	+7,5	+5,1	16,49	+0,8	+3,4
1	6,0	40,2	-0,5	+0,8	/	/	/	(34,01)	(+1,4)	(+0,1)
2	13,0	40,2	-	-	(24,77)	(+9,8)	(+2,6)	(22,18)	(+1,0)	(+1,4)
3	41,4	40,6	-0,5	+1,2	17,12	+8,6	+1,0	15,80	+1,4	+1,3
4	22,0	40,5	+1,0	-0,5	14,33	+6,4	+6,7	13,45	+1,1	+5,7
5	17,6	39,8	+1,3	+1,5	12,02	-0,9	-0,2	11,69	-1,4	-0,2
Männer	82,2	40,5	-	+0,7	18,42	+7,8	+5,3	16,73	+0,8	+3,1
1	5,9	40,3	-0,5	+0,7	/	/	/	34,80	+1,6	-1,0
2	12,2	40,4	-0,2	+0,2	(25,95)	(+9,2)	(+3,2)	(23,27)	(+1,0)	(+1,0)
3	43,0	40,8	-0,7	+1,5	17,21	+8,9	+1,5	15,84	+1,5	+1,5
4	23,2	40,5	+0,7	-0,5	14,58	+7,2	+6,4	13,61	+1,3	+5,3
5	15,7	40,1	+2,3	+1,3	12,26	-1,6	-1,1	11,92	-1,8	-1,2
Frauen	17,8	39,5	+0,3	+0,3	16,47	+5,6	+3,9	15,39	+0,3	+5,0
1	/	/	/	/	/	/	/	/	/	/
2	16,9	39,7	+1,5	+0,3	(20,74)	(+12,1)	(+1,2)	(18,49)	(+0,8)	(+4,8)
3	33,9	39,1	-0,5	-1,0	16,58	+6,8	-1,7	15,60	+0,9	+0,5
4	16,1	41,0	+4,1	+1,2	12,67	-	+6,2	12,40	-0,2	+6,4
5	26,4	38,8	-2,0	+1,6	11,34	+1,5	+3,9	11,02	-0,3	+3,8

**N82 Erbringung von wirtschaftlichen Dienstleistungen für Unternehmen und Privatpersonen a. n. g.**

Insgesamt	1,2	39,0	-	+0,2	(26,18)	(+13,0)	(+0,5)	(22,65)	(+1,5)	(+3,1)
1	16,3	37,9	+0,3	-0,3	(49,41)	(+8,2)	(-10,5)	(43,09)	(-2,1)	(-1,8)
2	19,2	38,6	-0,5	-1,0	31,91	+15,1	-1,0	26,56	-1,0	-2,5
3	36,0	39,1	+0,3	-	(23,08)	(+14,6)	(+3,1)	19,58	+2,2	+3,2
4	17,1	39,6	-	+1,0	(15,07)	(+6,4)	(-2,8)	(13,96)	(+1,0)	(-1,1)
5	11,3	39,8	-0,5	+3,1	11,39	+4,5	+3,0	10,91	+1,3	+3,8
Männer	59,2	39,3	-	+0,3	(28,09)	(+12,0)	(-0,8)	(24,35)	(+1,1)	(+2,4)
1	19,8	38,1	-	-0,5	(51,78)	(+8,1)	(-10,2)	(45,36)	(-1,8)	(-0,9)
2	17,5	39,2	-0,3	-0,3	32,82	+12,0	-1,8	27,78	-1,5	-2,0
3	33,4	39,4	+0,5	-	(24,84)	(+15,6)	(+6,9)	(20,83)	(+3,1)	(+5,3)
4	17,2	39,9	-0,5	+1,5	(15,31)	(+7,8)	(-1,5)	14,03	+1,2	-0,1
5	12,1	40,1	-0,2	+2,3	(11,58)	(+4,1)	(+1,2)	11,04	+0,6	+1,5
Frauen	40,8	38,6	-	+0,3	(23,36)	(+14,8)	(+4,1)	(20,15)	(+2,1)	(+5,6)
1	11,3	37,3	+0,5	+0,5	(43,24)	(+9,2)	(-6,5)	37,18	-2,3	+0,2
2	21,8	38,0	-0,3	-1,3	30,81	+20,3	+1,8	25,10	+0,6	-1,2
3	39,7	38,9	+0,5	+0,5	(20,89)	(+12,8)	(-1,6)	18,04	+0,9	+1,1
4	17,0	39,1	+0,5	+0,3	(14,72)	(+4,5)	(-)	(13,85)	(+0,7)	(-)
5	10,2	39,4	-0,8	+4,0	11,06	+4,7	+3,8	10,69	+2,3	+5,8

\*) Klassifikation der Wirtschaftszweige, Ausgabe 2008 (WZ 2008)

**Noch: 5. Durchschnittliche Verdienste und Arbeitszeiten der Arbeitnehmerinnen und Arbeitnehmer  
im Produzierenden Gewerbe und im Dienstleistungsbereich\*) im IV. Quartal 2017  
nach Geschlecht und statistischen Leistungsgruppen**  
Noch: 5.1 Vollzeitbeschäftigte nach Wirtschaftszweigen

Geschlecht —— Leistungs- gruppe	Anteil der Arbeit- nehmer/ -innen an über- geordneter Zusammen- fassung	Bruttomonatsverdienst						Sonder- zahlungen
		insgesamt			ohne Sonderzahlungen			
		IV. Quartal 2017	Veränderung IV. Quartal 2017 gegenüber dem		IV. Quartal 2017	Veränderung IV. Quartal 2017 gegenüber dem		
			Vorquartal	entsprechen- den Vorjahres- quartal		Vorquartal	entsprechen- den Vorjahres- quartal	
	%	EUR	%		EUR	%		EUR

**noch: N Erbringung von sonstigen wirtschaftlichen Dienstleistungen**

**N80 Wach- und Sicherheitsdienste sowie Detekteien**

Insgesamt	0,5	2 709	+2,3	+8,8	2 629	-0,4	+7,6	/
1	/	/	/	/	/	/	/	/
2	2,1	/	/	/	(3 794)	(+2,5)	(-)	/
3	10,9	/	/	/	/	/	/	/
4	76,6	2 613	+1,4	+7,5	2 571	-0,1	+7,1	/
5	9,0	2 597	+6,5	+3,4	2 555	+4,8	+2,9	/
Männer	82,3	2 724	+2,1	+9,2	2 647	-0,5	+8,0	/
1	/	/	/	/	/	/	/	/
2	2,1	/	/	/	/	/	/	/
3	11,4	/	/	/	/	/	/	/
4	76,6	(2 617)	(+1,0)	(+7,1)	2 579	-0,4	+6,8	/
5	8,4	2 625	+7,4	+3,8	2 594	+6,1	+3,5	/
Frauen	17,7	2 641	+3,9	+7,2	2 546	+0,4	+6,3	/
1	0,9	/	/	/	(4 394)	(+5,4)	(+10,1)	/
2	/	/	/	/	/	/	/	/
3	8,6	/	/	/	(2 360)	(-7,7)	(-5,4)	/
4	76,8	(2 597)	(+3,7)	(+9,9)	2 536	+1,4	+9,2	/
5	11,6	(2 504)	(+3,5)	(+2,8)	2 423	+0,2	+1,5	/

**N81 Gebäudebetreuung; Garten- und Landschaftsbau**

Insgesamt	0,9	3 169	+7,7	+5,9	2 891	+1,0	+4,2	/
1	6,0	/	/	/	(5 938)	(+1,0)	(+0,7)	/
2	13,0	(4 327)	(+9,9)	(+2,7)	(3 875)	(+1,1)	(+1,5)	/
3	41,4	(3 017)	(+7,9)	(+2,2)	2 785	+0,8	+2,5	/
4	22,0	2 524	+7,6	+6,3	2 369	+2,2	+5,2	/
5	17,6	2 076	+0,3	+1,1	2 019	-0,3	+1,1	/
Männer	82,2	(3 243)	(+8,0)	(+6,1)	2 945	+1,0	+3,9	/
1	5,9	/	/	/	6 091	+1,0	-0,2	/
2	12,2	(4 551)	(+8,8)	(+3,2)	(4 080)	(+0,6)	(+1,0)	/
3	43,0	(3 051)	(+8,2)	(+3,0)	2 807	+0,9	+3,0	/
4	23,2	2 564	+8,0	+5,7	2 393	+2,0	+4,6	/
5	15,7	2 135	+0,7	+0,2	2 077	+0,4	+0,2	/
Frauen	17,8	2 825	+5,8	+4,1	2 640	+0,5	+5,3	/
1	/	/	/	/	/	/	/	/
2	16,9	(3 577)	(+13,9)	(+1,4)	(3 189)	(+2,4)	(+5,0)	/
3	33,9	2 818	+6,3	-2,7	2 652	+0,4	-0,6	/
4	16,1	2 259	+4,0	+7,6	2 211	+3,8	+7,9	/
5	26,4	1 915	-0,3	+5,7	1 860	-2,1	+5,5	/

**N82 Erbringung von wirtschaftlichen Dienstleistungen für Unternehmen und Privatpersonen a. n. g.**

Insgesamt	1,2	(4 437)	(+13,0)	(+0,7)	(3 838)	(+1,5)	(+3,3)	/
1	16,3	(8 132)	(+8,4)	(-10,8)	(7 093)	(-1,9)	(-2,1)	/
2	19,2	5 355	+14,5	-1,9	4 459	-1,4	-3,4	/
3	36,0	(3 924)	(+15,0)	(+3,2)	3 330	+2,6	+3,4	/
4	17,1	(2 594)	(+6,5)	(-1,8)	(2 402)	(+1,0)	(-0,1)	/
5	11,3	1 972	+4,0	+6,4	1 888	+0,8	+7,2	/
Männer	59,2	(4 793)	(+11,8)	(-0,6)	(4 155)	(+1,0)	(+2,6)	/
1	19,8	(8 578)	(+8,3)	(-10,6)	(7 515)	(-1,6)	(-1,2)	/
2	17,5	5 582	+11,4	-2,2	4 726	-2,0	-2,3	/
3	33,4	(4 249)	(+16,0)	(+6,7)	3 563	+3,4	+5,2	/
4	17,2	(2 656)	(+7,4)	(-0)	2 434	+0,8	+1,5	/
5	12,1	(2 017)	(+3,8)	(+3,4)	1 922	+0,2	+3,6	/
Frauen	40,8	(3 919)	(+14,9)	(+4,4)	(3 379)	(+2,2)	(+5,9)	/
1	11,3	(7 000)	(+9,7)	(-6,1)	(6 018)	(-1,8)	(+0,6)	/
2	21,8	5 091	+20,0	+0,5	4 148	+0,4	-2,5	/
3	39,7	(3 527)	(+13,2)	(-1,1)	3 046	+1,3	+1,5	/
4	17,0	(2 503)	(+5,0)	(-)	(2 356)	(+1,3)	(-)	/
5	10,2	(1 894)	(+3,9)	(+8,1)	1 830	+1,4	+10,2	/

\*) Klassifikation der Wirtschaftszweige, Ausgabe 2008 (WZ 2008)

Noch: **5. Durchschnittliche Verdienste und Arbeitszeiten der Arbeitnehmerinnen und Arbeitnehmer im Produzierenden Gewerbe und im Dienstleistungsbereich\*) im IV. Quartal 2017 nach Geschlecht und statistischen Leistungsgruppen**

Noch: **5.1 Vollzeitbeschäftigte nach Wirtschaftszweigen**

Geschlecht Leistungs- gruppe	Anteil der Arbeit- nehmer/- innen an über- geordneter Zusammen- fassung	Bezahlte Wochenarbeitszeit			Bruttostundenverdienst					
					insgesamt			ohne Sonderzahlungen		
		IV. Quartal 2017	Veränderung IV. Quartal 2017 gegenüber dem		IV. Quartal 2017	Veränderung IV. Quartal 2017 gegenüber dem		IV. Quartal 2017	Veränderung IV. Quartal 2017 gegenüber dem	
			Vorquartal	entsprechen- den Vorjahres- quartal		Vorquartal	entsprechen- den Vorjahres- quartal		Vorquartal	entsprechen- den Vorjahres- quartal
	%	Stunden	%		EUR	%		EUR	%	

**O Öffentliche Verwaltung, Verteidigung, Sozialversicherung**

Insgesamt	7,9	40,0	—	—	25,51	+13,0	-1,4	22,58	—	+2,2
1	9,8	40,2	—	—	37,32	+5,3	-2,6	35,43	—	+1,3
2	44,2	39,9	—	—	27,81	+12,9	-1,4	24,64	—	+2,5
3	40,3	40,0	—	-0,2	21,33	+16,5	-0,8	18,31	—	+2,7
4	4,9	40,1	—	—	17,44	+15,7	-2,2	15,07	—	+0,9
5	0,8	40,4	—	-0,2	14,45	+8,8	-1,9	13,28	—	-0,1
Männer	65,1	40,2	—	—	25,85	+10,8	-2,0	23,33	—	+2,1
1	10,8	40,2	—	—	38,17	+5,0	-2,6	36,35	—	+1,2
2	45,3	40,0	—	—	28,06	+10,7	-1,9	25,35	+0	+2,5
3	37,4	40,3	—	—	21,15	+13,6	-1,5	18,61	—	+2,4
4	5,6	40,2	—	+0,2	17,83	+15,9	-1,5	15,39	—	+0,8
5	0,9	40,7	—	—	13,86	+5,2	-2,9	13,17	—	-0,5
Frauen	34,9	39,7	—	—	24,86	+17,5	-0,3	21,15	—	+2,8
1	7,8	40,2	—	—	35,13	+6,3	-2,2	33,06	—	+2,1
2	42,2	39,6	—	—	27,31	+17,7	-0,1	23,21	—	+2,8
3	45,7	39,6	—	-0,3	21,62	+21,3	+0,3	17,83	—	+3,1
4	3,6	40,1	—	—	16,31	+15,2	-3,9	14,16	—	+2,2
5	0,6	39,8	—	+0,3	16,15	+18,8	-0,9	13,60	—	+1,1

**P Erziehung und Unterricht**

Insgesamt	5,2	39,9	—	-0,2	27,16	+10,6	-4,1	24,55	+0,1	-0,4
1	33,8	40,2	—	-0,2	32,21	+5,7	-1,6	30,43	—	+3,5
2	40,5	40,1	—	-0,2	26,53	+9,1	-3,6	24,36	+0,2	+1,5
3	22,7	39,3	—	+0,5	21,88	+25,9	+0,6	17,36	+0,2	+1,8
4	2,3	39,4	+0,3	+0,3	19,40	+28,7	-1,6	15,02	+1,3	+0,9
5	0,7	39,1	+0,8	+0,5	(10,96)	(+11,7)	(-)	(10,02)	(+2,1)	(-1,5)
Männer	43,5	40,0	—	—	28,51	+9,0	-4,5	26,13	-0,1	-0,4
1	46,8	40,2	—	—	33,01	+5,5	-2,1	31,30	+0,1	+3,4
2	32,2	40,0	—	-0,2	27,31	+10,2	-3,6	24,83	+0,2	+0,9
3	17,6	39,5	—	+0,5	21,02	+22,6	-0,2	17,08	—	+0,5
4	2,2	39,6	—	-0,5	19,10	+28,8	-2,6	15,01	+1,2	-0,1
5	1,2	39,0	+0,5	+0,5	(9,76)	(+4,7)	(-2,9)	9,33	+0,1	-2,1
Frauen	56,5	39,9	—	-0,3	26,11	+11,9	-3,4	23,33	+0,2	—
1	23,8	40,2	—	-0,2	31,00	+6,1	-0,7	29,11	—	+4,0
2	46,9	40,1	—	-0,2	26,11	+8,4	-3,5	24,11	+0,2	+1,7
3	26,6	39,1	—	+0,3	22,33	+27,6	+0,8	17,50	+0,3	+2,4
4	2,5	39,2	+0,3	+0,3	19,61	+28,9	-0,9	15,03	+1,3	+1,4
5	0,3	39,5	+1,8	+1,0	(15,38)	(+17,6)	(-5,2)	(12,58)	(-3,8)	(+1,5)

**Q Gesundheits- und Sozialwesen**

Insgesamt	9,8	39,4	+0,1	+0,4	27,62	+17,5	-0,2	23,27	+0,4	-0,9
1	13,6	41,7	—	+1,2	47,50	+5,0	-0,2	44,41	+0,2	-1,6
2	21,5	39,1	+0,3	—	29,86	+22,0	+0,4	24,43	+1,0	+0,7
3	54,9	38,9	—	+0,3	23,29	+23,4	+2,2	18,82	+0,6	+1,8
4	8,0	39,1	+0,3	+0,8	18,18	+18,6	+6,6	15,01	—	+6,2
5	2,1	39,0	+0,5	+0,8	15,95	+23,9	+2,6	12,75	+1,0	+3,2
Männer	39,3	39,9	+0,3	+0,5	31,63	+15,1	-2,4	26,99	-0	-4,0
1	20,6	42,0	—	+1,7	52,50	+4,2	-1,4	48,94	-0,3	-3,1
2	22,4	39,3	+0,3	—	31,54	+21,5	-0,2	25,82	+0,8	-0,3
3	48,4	39,3	+0,3	+0,3	24,69	+24,4	+2,1	19,80	+0,7	+1,0
4	6,7	39,2	+0,3	+0,3	18,00	+16,2	+5,6	14,87	-0,3	+4,6
5	1,9	38,9	—	-0,5	15,72	+23,4	+2,9	12,70	+1,9	+3,9
Frauen	60,7	39,0	—	+0,3	24,97	+19,8	+0,3	20,81	+0,8	+0,1
1	9,0	41,3	-0,2	+0,7	40,00	+6,8	+0,3	37,61	+1,4	-0,5
2	20,9	39,0	+0,3	+0,3	28,68	+22,4	+0,6	23,45	+1,1	+1,2
3	59,1	38,7	—	+0,3	22,53	+22,8	+1,4	18,29	+0,6	+1,5
4	8,8	39,0	—	+1,0	18,27	+19,8	+7,0	15,07	+0,1	+7,0
5	2,2	39,0	+0,5	+1,3	16,07	+24,2	+2,6	12,77	+0,4	+2,7

\*) Klassifikation der Wirtschaftszweige, Ausgabe 2008 (WZ 2008)

Noch: **5. Durchschnittliche Verdienste und Arbeitszeiten der Arbeitnehmerinnen und Arbeitnehmer im Produzierenden Gewerbe und im Dienstleistungsbereich\*) im IV. Quartal 2017 nach Geschlecht und statistischen Leistungsgruppen**

Noch: **5.1 Vollzeitbeschäftigte nach Wirtschaftszweigen**

Geschlecht —— Leistungs- gruppe	Anteil der Arbeit- nehmer/ -innen an über- geordneter Zusammen- fassung	Bruttomonatsverdienst						Sonder- zahlungen
		insgesamt			ohne Sonderzahlungen			
		IV. Quartal 2017	Veränderung IV. Quartal 2017 gegenüber dem		IV. Quartal 2017	Veränderung IV. Quartal 2017 gegenüber dem		
			Vorquartal	entsprechen- den Vorjahres- quartal		Vorquartal	entsprechen- den Vorjahres- quartal	
	%	EUR	%		EUR	%		EUR

**O Öffentliche Verwaltung, Verteidigung, Sozialversicherung**

Insgesamt	7,9	4 433	+13,0	-1,5	3 924	-	+2,2	510
1	9,8	6 524	+5,3	-2,6	6 193	-	+1,3	331
2	44,2	4 819	+12,9	-1,4	4 269	-	+2,5	550
3	40,3	3 712	+16,5	-0,9	3 185	-	+2,6	527
4	4,9	3 042	+15,7	-2,1	2 629	-	+1,0	413
5	0,8	2 538	+8,8	-2,0	2 332	-	-0,3	205
Männer	65,1	4 511	+10,8	-2,0	4 071	-	+2,0	439
1	10,8	6 674	+5,0	-2,6	6 355	-	+1,2	319
2	45,3	4 878	+10,7	-2,0	4 405	-	+2,4	472
3	37,4	3 704	+13,6	-1,6	3 260	-	+2,3	444
4	5,6	3 111	+15,9	-1,5	2 685	-	+0,8	426
5	0,9	2 450	+5,3	-2,9	2 327	-	-0,6	123
Frauen	34,9	4 289	+17,6	-0,3	3 648	-	+2,8	641
1	7,8	6 140	+6,2	-2,2	5 779	-	+2,1	361
2	42,2	4 703	+17,7	-0,1	3 997	-	+2,8	706
3	45,7	3 723	+21,2	+0,2	3 071	-	+3,1	653
4	3,6	2 843	+15,2	-3,7	2 467	-	+2,4	376
5	0,6	2 789	+18,8	-0,8	2 348	-	+1,1	441

**P Erziehung und Unterricht**

Insgesamt	5,2	4 711	+10,6	-4,3	4 259	+0,1	-0,6	452
1	33,8	5 628	+5,7	-1,8	5 317	+0	+3,4	(311)
2	40,5	4 620	+9,1	-3,8	4 242	+0,2	+1,2	(378)
3	22,7	3 735	+26,0	+1,1	2 962	+0,3	+2,3	773
4	2,3	3 318	+29,1	-1,6	2 569	+1,5	+0,9	749
5	0,7	(1 861)	(+12,4)	(-)	(1 702)	(+2,8)	(-0,9)	/
Männer	43,5	4 954	+9,0	-4,6	4 541	-0,1	-0,5	(414)
1	46,8	5 765	+5,5	-2,1	5 467	+0	+3,4	(298)
2	32,2	4 748	+10,1	-3,8	4 316	+0,2	+0,8	(432)
3	17,6	3 611	+22,6	+0,5	2 934	-	+1,2	(676)
4	2,2	3 287	+28,8	-3,0	2 584	+1,3	-0,5	/
5	1,2	(1 654)	(+5,1)	(-2,5)	1 581	+0,5	-1,6	/
Frauen	56,5	4 523	+11,9	-3,7	4 041	+0,2	-0,3	481
1	23,8	5 419	+6,0	-1,0	5 089	-0	+3,7	(331)
2	46,9	4 552	+8,4	-3,8	4 202	+0,2	+1,4	(349)
3	26,6	3 798	+27,7	+1,2	2 976	+0,4	+2,8	822
4	2,5	3 339	+29,3	-0,6	2 559	+1,6	+1,7	(780)
5	0,3	(2 640)	(+19,6)	(-4,2)	(2 158)	(-2,2)	(+2,5)	/

**Q Gesundheits- und Sozialwesen**

Insgesamt	9,8	4 723	+17,7	+0,2	3 980	+0,5	-0,6	743
1	13,6	8 615	+5,0	+1,2	8 055	+0,2	-0,3	(561)
2	21,5	5 072	+22,2	+0,4	4 150	+1,1	+0,7	922
3	54,9	3 939	+23,5	+2,5	3 183	+0,7	+2,1	756
4	8,0	3 088	+18,8	+7,4	2 549	+0,2	+7,1	(539)
5	2,1	2 700	+24,3	+3,3	2 158	+1,2	+3,8	(542)
Männer	39,3	5 476	+15,4	-2,1	4 674	+0,2	-3,7	802
1	20,6	9 584	+4,4	+0,3	8 935	-0,2	-1,5	(649)
2	22,4	5 384	+21,8	-0,2	4 408	+1,1	-0,3	975
3	48,4	4 218	+24,9	+2,3	3 382	+1,0	+1,2	836
4	6,7	3 066	+16,5	+5,8	2 533	+0	+4,9	(533)
5	1,9	2 660	+23,5	+2,5	2 148	+2,0	+3,4	(511)
Frauen	60,7	4 235	+19,8	+0,5	3 530	+0,8	+0,4	705
1	9,0	7 183	+6,6	+1,1	6 754	+1,3	+0,2	(429)
2	20,9	4 856	+22,6	+0,7	3 971	+1,2	+1,3	885
3	59,1	3 791	+22,8	+1,7	3 077	+0,5	+1,7	714
4	8,8	3 099	+20,0	+8,2	2 556	+0,2	+8,1	(542)
5	2,2	2 722	+24,7	+3,9	2 164	+0,9	+4,1	(559)

\*) Klassifikation der Wirtschaftszweige, Ausgabe 2008 (WZ 2008)

**Noch: 5. Durchschnittliche Verdienste und Arbeitszeiten der Arbeitnehmerinnen und Arbeitnehmer  
im Produzierenden Gewerbe und im Dienstleistungsbereich\*) im IV. Quartal 2017  
nach Geschlecht und statistischen Leistungsgruppen**  
Noch: 5.1 Vollzeitbeschäftigte nach Wirtschaftszweigen

Geschlecht Leistungs- gruppe	Anteil der Arbeit- nehmer/- innen an über- geordneter Zusammen- fassung	Bezahlte Wochenarbeitszeit			Bruttostundenverdienst					
					insgesamt			ohne Sonderzahlungen		
		IV. Quartal 2017	Veränderung IV. Quartal 2017 gegenüber dem		IV. Quartal 2017	Veränderung IV. Quartal 2017 gegenüber dem		IV. Quartal 2017	Veränderung IV. Quartal 2017 gegenüber dem	
			Vorquartal	entsprechen- den Vorjahres- quartal		Vorquartal	entsprechen- den Vorjahres- quartal		Vorquartal	entsprechen- den Vorjahres- quartal
	%	Stunden		%	EUR		%	EUR		%

**noch: Q Gesundheits- und Sozialwesen**

**Q86 Gesundheitswesen**

Insgesamt	5,4	39,7	+0	+0,7	29,82	+14,5	+0,5	25,77	+0,4	+0,3
1	20,4	42,4	—	+1,9	49,17	+3,0	—	46,76	—0,1	—1,3
2	18,4	39,1	+0,3	+0,3	30,71	+22,0	—0,6	25,35	+1,7	—0,6
3	52,9	38,9	—	+0,3	23,07	+23,0	+0,2	18,75	+0,9	+0,5
4	6,6	39,1	+0,5	+1,3	(19,87)	(+22,9)	(+3,9)	16,04	+0,5	+5,7
5	1,8	39,0	+0,5	+1,6	17,04	+25,5	+7,0	13,43	+0,6	+9,5
Männer	35,0	40,7	+0,5	+1,5	36,96	+9,8	+0,9	32,85	—0,5	+0,5
1	35,0	42,7	+0,2	+2,4	54,56	+2,1	—1,0	51,71	—0,8	—2,5
2	18,9	39,5	—	+0,3	33,48	+19,8	—1,5	27,99	+1,3	—1,4
3	37,7	39,7	+0,5	+0,8	25,10	+23,2	—0,8	20,31	+0,5	—1,0
4	6,5	39,2	+0,5	+1,0	(19,73)	(+21,6)	(—)	(16,05)	(+0,1)	(+2,1)
5	1,9	38,9	—	+1,0	16,18	+23,0	+3,9	12,86	+0,3	+4,0
Frauen	65,0	39,1	—0,3	+0,5	25,83	+18,7	+0,7	21,81	+1,3	+0,6
1	12,5	41,9	—0,2	+1,0	40,91	+4,9	+0,2	39,16	+1,3	—0,7
2	18,1	38,8	—	+0,3	29,13	+23,6	+1,1	23,83	+2,1	+1,2
3	61,0	38,6	—0,3	+0,3	22,37	+22,8	+0,7	18,21	+1,0	+1,2
4	6,6	39,0	+0,3	+1,6	(19,95)	(+23,6)	(+6,6)	16,04	+0,8	+8,2
5	1,8	39,0	+0,5	+1,6	17,53	+26,8	+8,9	13,76	+0,9	+12,7

**Q87 Heime (ohne Erholungs- und Ferienheime)**

Insgesamt	1,8	39,1	+0,3	+0,1	25,82	+22,0	+3,1	20,94	+0,1	+3,1
1	5,3	38,6	+0,3	+0,3	38,58	+22,7	+2,8	31,46	+2,1	—0,9
2	28,8	39,1	—	—0,5	30,09	+22,1	+3,7	24,41	+0	+4,4
3	50,8	39,2	+0,5	+0,3	24,45	+23,6	+4,0	19,71	+0,3	+4,1
4	13,4	39,1	—	+1,0	17,84	+13,8	+3,6	14,99	—0,9	+4,7
5	1,7	38,6	—0,3	—0,5	18,13	+31,3	—0,2	13,56	—0,2	—5,5
Männer	37,1	39,2	+0,5	+0,3	27,46	+22,7	+3,5	22,11	+0,5	+3,3
1	7,0	38,8	—	—	(42,33)	(+25,5)	(+5,0)	(33,73)	(+2,5)	(—0,5)
2	29,3	39,0	—	—0,5	31,33	+23,2	+4,4	25,23	+0,2	+5,2
3	53,8	39,3	+0,8	+0,3	25,29	+25,4	+5,9	20,34	+1,6	+6,5
4	9,0	39,2	+0,3	+1,3	(17,39)	(—)	(+3,9)	14,53	—1,8	+2,8
5	1,0	38,5	—	—0,3	18,81	+32,1	+1,3	14,55	+2,2	—0,8
Frauen	62,9	39,1	+0,3	+0,3	24,85	+21,7	+2,2	20,25	—0	+2,5
1	4,4	38,4	+0,3	+0,3	(35,01)	(+20,5)	(+1,4)	(29,30)	(+2,6)	(—0,4)
2	28,4	39,2	—	—0,5	29,34	+21,6	+2,9	23,91	+0,1	+3,7
3	49,0	39,1	+0,5	+0,3	23,91	+22,5	+2,5	19,31	—0,6	+2,5
4	16,0	39,1	—	+1,0	17,99	+17,3	+3,7	15,14	—0,6	+5,4
5	2,2	38,6	—0,3	—0,8	17,95	+30,7	—0,4	13,30	—1,2	—6,7

**Q88 Sozialwesen (ohne Heime)**

Insgesamt	2,7	38,9	—	—	24,27	+22,3	+1,6	19,67	+0,3	—
1	5,3	38,9	—0,3	—0,8	39,23	+18,1	—2,0	33,06	+1,7	—2,0
2	22,8	39,1	+0,3	+0,3	28,27	+21,6	—0,5	22,95	+0,2	+0
3	61,9	38,8	—0,3	+0,3	23,02	+24,1	+8,2	18,44	+0,3	+5,7
4	7,2	39,1	+0,3	—0,5	15,47	+16,4	+16,3	13,11	+0,4	+8,4
5	2,8	39,1	+0,5	—	(13,68)	(+17,6)	(+14,7)	11,54	+1,5	+11,9
Männer	49,5	39,0	—	—0,3	25,76	+23,3	+2,3	20,70	+0,5	+0
1	6,8	38,9	—	—0,8	40,94	+18,7	—6,0	34,25	+1,7	—6,7
2	23,8	39,2	+0,3	+0,3	29,43	+22,5	+1,6	23,70	+0,6	+1,5
3	61,1	39,0	—	+0,5	24,06	+25,1	+11,5	19,10	+0,4	+8,3
4	5,9	39,1	—	—2,0	(15,76)	(+17,3)	(+22,2)	13,28	+0,5	+12,4
5	2,4	39,1	+0,3	—3,5	(14,58)	(+21,0)	(+16,3)	12,14	+3,0	+17,5
Frauen	50,5	38,8	—	—	22,80	+21,1	—0,9	18,64	+0,1	—1,7
1	3,8	38,9	—0,5	—0,5	36,23	+16,8	+0,9	30,99	+1,8	+2,3
2	21,9	39,0	+0,3	+0,3	27,02	+20,4	—3,3	22,15	—0,3	—2,0
3	62,7	38,7	—	—	22,02	+23,0	+4,3	17,81	+0,3	+2,7
4	8,4	39,0	—	+0,5	(15,27)	(+15,8)	(+12,4)	12,98	+0,4	+5,5
5	3,3	39,2	+1,0	+2,6	(13,03)	(+14,8)	(+13,1)	11,11	+0,1	+8,0

\*) Klassifikation der Wirtschaftszweige, Ausgabe 2008 (WZ 2008)

Noch: **5. Durchschnittliche Verdienste und Arbeitszeiten der Arbeitnehmerinnen und Arbeitnehmer im Produzierenden Gewerbe und im Dienstleistungsbereich\*) im IV. Quartal 2017 nach Geschlecht und statistischen Leistungsgruppen**

Noch: **5.1 Vollzeitbeschäftigte nach Wirtschaftszweigen**

Geschlecht —— Leistungs- gruppe	Anteil der Arbeit- nehmer/ -innen an über- geordneter Zusammen- fassung	Bruttomonatsverdienst						Sonder- zahlungen
		insgesamt			ohne Sonderzahlungen			
		IV. Quartal 2017	Veränderung IV. Quartal 2017 gegenüber dem		IV. Quartal 2017	Veränderung IV. Quartal 2017 gegenüber dem		
			Vorquartal	entsprechen- den Vorjahres- quartal		Vorquartal	entsprechen- den Vorjahres- quartal	
	%	EUR	%		EUR	%		EUR

noch: **Q Gesundheits- und Sozialwesen**

Q86 Gesundheitswesen

Insgesamt	5,4	5 139	+14,6	+1,2	4 441	+0,4	+1,0	698
1	20,4	9 053	+3,0	+1,8	8 608	-0,1	+0,4	/
2	18,4	5 216	+22,2	-0,3	4 304	+1,9	-0,3	912
3	52,9	3 900	+23,0	+0,5	3 169	+0,9	+0,8	731
4	6,6	(3 374)	(+23,3)	(+5,3)	(2 723)	(+0,8)	(+7,1)	/
5	1,8	2 883	+25,8	+8,5	2 274	+0,9	+11,1	(610)
Männer	35,0	6 530	+10,2	+2,2	5 803	-0,2	+1,9	726
1	35,0	10 112	+2,2	+1,3	9 584	-0,6	-0,3	/
2	18,9	5 750	+20,0	-1,3	4 807	+1,4	-1,3	943
3	37,7	4 332	+24,1	-0	3 505	+1,2	-0,3	827
4	6,5	(3 364)	(+22,2)	(+1,0)	(2 736)	(+0,6)	(+3,1)	/
5	1,9	2 733	+23,1	+5,0	2 173	+0,4	+5,1	(560)
Frauen	65,0	4 390	+18,6	+1,1	3 707	+1,2	+1,1	683
1	12,5	7 456	+4,8	+1,2	7 138	+1,2	+0,3	/
2	18,1	4 915	+23,8	+1,6	4 021	+2,3	+1,7	894
3	61,0	3 756	+22,6	+1,0	3 057	+0,8	+1,5	699
4	6,6	(3 379)	(+23,9)	(+8,3)	(2 717)	(+1,0)	(+10,0)	/
5	1,8	2 970	+27,4	+10,6	2 331	+1,3	+14,5	(638)

Q87 Heime (ohne Erholungs- und Ferienheime)

Insgesamt	1,8	4 388	+22,4	+3,2	3 559	+0,4	+3,3	(829)
1	5,3	6 466	+22,9	+2,9	5 272	+2,3	-0,9	(1 193)
2	28,8	5 117	+22,2	+3,1	4 152	+0,2	+3,9	965
3	50,8	4 161	+24,3	+4,3	3 355	+0,8	+4,5	(806)
4	13,4	3 034	+14,0	+4,7	2 549	-0,7	+5,8	/
5	1,7	3 040	+30,9	-0,8	2 274	-0,5	-6,1	/
Männer	37,1	4 671	+23,1	+3,5	3 762	+0,9	+3,4	909
1	7,0	(7 136)	(+25,7)	(+5,0)	(5 686)	(+2,6)	(-0,5)	/
2	29,3	5 314	+23,3	+3,8	4 280	+0,4	+4,7	1 034
3	53,8	4 314	+26,1	+6,1	3 469	+2,1	+6,6	(845)
4	9,0	(2 964)	(-)	(+5,3)	2 476	-1,5	+4,2	/
5	1,0	(3 142)	(+31,9)	(+0,8)	2 430	+2,1	-1,3	/
Frauen	62,9	4 222	+22,1	+2,4	3 440	+0,3	+2,7	(781)
1	4,4	(5 835)	(+20,8)	(+1,6)	4 883	+2,8	-0,2	/
2	28,4	4 998	+21,7	+2,5	4 074	+0,2	+3,2	(924)
3	49,0	4 062	+23,1	+2,8	3 281	-0,1	+2,9	(781)
4	16,0	3 058	+17,3	+4,7	2 573	-0,5	+6,4	/
5	2,2	3 012	+30,4	-1,1	2 231	-1,5	-7,3	/

Q88 Sozialwesen (ohne Heime)

Insgesamt	2,7	4 105	+22,3	+1,7	3 326	+0,4	-	(778)
1	5,3	6 634	+17,8	-2,6	5 591	+1,5	-2,6	(1 043)
2	22,8	4 800	+21,9	-0,2	3 897	+0,4	+0,3	(903)
3	61,9	3 886	+24,1	+8,5	3 113	+0,3	+6,0	(773)
4	7,2	2 625	+16,4	+15,7	2 224	+0,4	+7,9	/
5	2,8	(2 325)	(+18,4)	(+14,7)	1 962	+2,1	+12,1	/
Männer	49,5	4 370	+23,3	+2,2	3 512	+0,6	-0,1	(858)
1	6,8	6 927	+18,6	-6,7	5 794	+1,7	-7,3	(1 133)
2	23,8	5 010	+22,8	+1,8	4 034	+0,8	+1,7	(977)
3	61,1	4 076	+25,1	+12,0	3 236	+0,4	+8,8	(840)
4	5,9	(2 678)	(+17,4)	(+19,8)	2 258	+0,5	+10,4	/
5	2,4	(2 476)	(+21,4)	(+12,1)	2 062	+3,3	+13,4	/
Frauen	50,5	3 845	+21,1	-0,8	3 144	+0	-1,6	(701)
1	3,8	6 123	+16,2	+0,4	5 238	+1,3	+1,8	/
2	21,9	4 577	+20,6	-3,0	3 752	-0,2	-1,8	(825)
3	62,7	3 704	+22,9	+4,3	2 996	+0,2	+2,7	(708)
4	8,4	(2 588)	(+15,8)	(+12,9)	2 200	+0,4	+6,1	/
5	3,3	(2 217)	(+15,8)	(+16,1)	1 891	+1,0	+10,8	/

\*) Klassifikation der Wirtschaftszweige, Ausgabe 2008 (WZ 2008)



**Noch: 5. Durchschnittliche Verdienste und Arbeitszeiten der Arbeitnehmerinnen und Arbeitnehmer  
im Produzierenden Gewerbe und im Dienstleistungsbereich\*) im IV. Quartal 2017  
nach Geschlecht und statistischen Leistungsgruppen**  
Noch: 5.1 Vollzeitbeschäftigte nach Wirtschaftszweigen

Geschlecht Leistungs- gruppe	Anteil der Arbeit- nehmer/- innen an über- geordneter Zusammen- fassung	Bezahlte Wochenarbeitszeit			Bruttostundenverdienst					
					insgesamt			ohne Sonderzahlungen		
		IV. Quartal 2017	Veränderung IV. Quartal 2017 gegenüber dem		IV. Quartal 2017	Veränderung IV. Quartal 2017 gegenüber dem		IV. Quartal 2017	Veränderung IV. Quartal 2017 gegenüber dem	
			Vorquartal	entsprechen- den Vorjahres- quartal		Vorquartal	entsprechen- den Vorjahres- quartal		Vorquartal	entsprechen- den Vorjahres- quartal
	%	Stunden		%	EUR		%	EUR		%

**R Kunst, Unterhaltung und Erholung**

Insgesamt	0,7	39,3	-1,0	-0,2	(25,50)	(+9,8)	(+7,1)	(22,58)	(+0,2)	(+10,1)
1	/	/	/	/	/	/	/	/	/	/
2	17,5	39,1	-0,5	-0,3	28,80	+18,5	+0,9	24,29	+1,3	+3,0
3	40,1	39,2	-0,8	+0,5	20,42	+15,1	+0,4	17,45	+0,1	+1,6
4	16,7	39,1	-1,0	-1,5	(14,18)	(+12,6)	(+4,3)	(12,67)	(+1,0)	(+4,4)
5	14,5	40,0	-2,2	-2,9	10,75	+6,0	+1,9	10,12	-	+3,1
Männer	58,1	39,5	-1,0	-	/	/	/	/	/	/
1	/	/	/	/	/	/	/	/	/	/
2	18,6	39,2	-0,5	-0,5	30,20	+17,6	-0,2	25,50	+0,9	+2,8
3	46,5	39,3	-1,3	-	21,09	+14,9	-0,3	18,07	+0,4	+1,4
4	13,1	39,4	-0,8	-0,5	14,08	+10,3	+5,1	12,58	-0,9	+4,1
5	8,2	41,2	-2,8	-1,9	(11,11)	(+5,8)	(+7,8)	10,43	-0,2	+6,2
Frauen	41,9	39,0	-1,0	-0,3	18,06	+15,3	-3,5	15,74	+1,4	-2,1
1	7,9	39,2	-0,8	+0,5	29,85	+11,0	+1,6	26,22	-0,6	+3,1
2	15,9	38,9	-0,5	+0,3	26,51	+20,0	+2,2	22,30	+1,9	+2,6
3	31,3	38,8	-0,3	+1,3	19,03	+16,0	+1,7	16,15	-0,5	+1,9
4	21,7	38,8	-1,3	-2,5	/	/	/	(12,75)	(+2,7)	(+4,6)
5	23,2	39,4	-2,2	-3,2	10,56	+5,8	-1,1	9,95	-0,3	+1,3

**R90 Kreative, künstlerische und unterhaltende Tätigkeiten**

Insgesamt	0,2	39,2	+0,4	+0,3	25,06	+11,3	-3,7	21,83	-1,3	-2,0
1	15,5	38,9	+0,3	-	31,16	+4,2	-2,2	28,57	-1,4	+1,9
2	29,3	39,1	-1,0	-	(29,08)	(+12,5)	(-1,3)	(25,81)	(+1,2)	(-0,8)
3	47,3	39,5	+1,3	+1,0	21,88	+14,3	-6,8	18,32	-2,8	-4,9
4	6,3	39,2	+3,2	+0,3	(18,72)	(+14,6)	(+4,9)	(15,90)	(-1,7)	(+1,6)
5	1,6	39,0	+0,3	+0,8	/	/	/	(11,79)	(+3,0)	(-)
Männer	63,8	39,4	-	-0,3	26,56	+12,6	-3,2	23,03	-0,6	-0,8
1	14,8	39,0	+0,3	-0,3	34,47	+5,6	-3,8	31,40	-0,9	+1,9
2	28,4	39,1	-1,5	-0,8	(30,60)	(+12,5)	(-1,3)	(27,12)	(+1,2)	(-0,9)
3	50,6	39,7	+0,8	-	23,06	+15,4	-5,7	19,33	-1,7	-2,8
4	4,8	39,9	+1,5	+0,8	/	/	/	(16,52)	(+0,8)	(+2,0)
5	1,4	39,2	-	+1,8	(10,44)	(+2,2)	(+6,6)	(10,42)	(+2,8)	(+6,4)
Frauen	36,2	38,9	+1,0	+1,3	(22,40)	(+9,1)	(-4,5)	(19,67)	(-2,6)	(-4,2)
1	16,8	38,7	-	-	25,99	+1,2	-0	24,16	-2,9	+0,9
2	30,8	38,9	-0,5	+0,5	(26,60)	(+12,3)	(-2,0)	(23,68)	(+1,1)	(-1,2)
3	41,5	39,0	+2,1	+2,9	19,28	+12,2	-8,4	16,11	-4,7	-9,0
4	8,9	38,5	+4,6	-0,5	(17,03)	(+5,8)	(-0,6)	(15,29)	(-4,1)	(+1,0)
5	2,0	38,8	+0,5	-0,3	/	/	/	(13,50)	(+5,0)	(-)

**R91 Bibliotheken, Archive, Museen, botanische und zoologische Gärten**

Insgesamt	0,1	39,0	+0	-0,1	26,79	+22,5	-4,6	22,06	+1,2	-1,5
1	15,7	38,8	-0,5	-0,5	39,64	+13,4	-0,6	34,59	-1,0	+5,1
2	29,6	39,2	+0,3	-	29,82	+25,3	+1,5	24,00	+1,1	+2,2
3	40,6	39,1	-	-0,3	23,53	+25,8	+0,6	18,79	+1,0	+3,1
4	13,6	38,7	-	+0,5	/	/	/	(13,49)	(-0,4)	(-15,5)
5	0,5	39,4	-	+0,3	/	/	/	/	/	/
Männer	56,3	39,1	-	-0,3	(26,45)	(+23,0)	(-4,8)	21,70	+1,3	-2,3
1	13,4	39,2	-0,3	-0,3	41,54	+14,5	+3,8	36,30	+0,2	+5,6
2	23,9	39,3	+0,3	-	30,66	+24,5	+1,3	24,60	+0	+2,1
3	46,0	39,2	+0,3	+0,3	23,98	+25,8	+0,3	19,03	+0,5	+2,7
4	15,8	38,8	-0,3	+0,5	/	/	/	(13,16)	(-1,3)	(-17,4)
5	0,9	39,4	-	+0,3	/	/	/	/	/	/
Frauen	43,7	38,9	-0,3	-0,3	27,21	+21,7	-4,5	22,52	+1,0	-0,6
1	18,7	38,4	-0,5	-1,0	37,84	+12,2	-4,8	33,00	-2,1	+4,6
2	36,9	39,2	+0,3	+0,3	29,12	+26,1	+2,3	23,50	+2,0	+2,8
3	33,6	39,1	-0,3	-0,3	22,74	+25,7	+1,4	18,37	+1,9	+3,9
4	10,8	38,4	-	-0,3	/	/	/	(14,12)	(+0,9)	(-11,9)
5	-	-	-	-	-	-	-	-	-	-

\*) Klassifikation der Wirtschaftszweige, Ausgabe 2008 (WZ 2008)

Noch: **5. Durchschnittliche Verdienste und Arbeitszeiten der Arbeitnehmerinnen und Arbeitnehmer im Produzierenden Gewerbe und im Dienstleistungsbereich\*) im IV. Quartal 2017 nach Geschlecht und statistischen Leistungsgruppen**  
 Noch: **5.1 Vollzeitbeschäftigte nach Wirtschaftszweigen**

Geschlecht —— Leistungs- gruppe	Anteil der Arbeit- nehmer/ -innen an über- geordneter Zusammen- fassung	Bruttomonatsverdienst						Sonder- zahlungen
		insgesamt			ohne Sonderzahlungen			
		IV. Quartal 2017	Veränderung IV. Quartal 2017 gegenüber dem		IV. Quartal 2017	Veränderung IV. Quartal 2017 gegenüber dem		
			Vorquartal	entsprechen- den Vorjahres- quartal		Vorquartal	entsprechen- den Vorjahres- quartal	
	%	EUR	%		EUR	%		EUR

**R Kunst, Unterhaltung und Erholung**

Insgesamt	0,7	(4 353)	(+8,7)	(+6,8)	(3 853)	(-0,7)	(+9,9)	(499)
1	/	/	/	/	/	/	/	/
2	17,5	4 890	+17,9	+0,6	4 124	+0,8	+2,7	(766)
3	40,1	3 476	+14,1	+0,8	2 969	-0,9	+2,1	(507)
4	16,7	(2 410)	(+11,5)	(+2,9)	(2 153)	(-)	(+2,9)	/
5	14,5	1 867	+3,6	-1,0	1 758	-2,3	+0,2	/
Männer	58,1	/	/	/	/	/	/	(576)
1	/	/	/	/	/	/	/	/
2	18,6	5 142	+16,9	-0,8	4 342	+0,3	+2,2	/
3	46,5	3 604	+13,4	-0,4	3 087	-0,9	+1,3	/
4	13,1	(2 411)	(+9,5)	(+4,6)	2 155	-1,6	+3,6	/
5	8,2	(1 990)	(+2,9)	(+5,7)	1 868	-3,0	+4,1	/
Frauen	41,9	3 061	+14,2	-3,8	2 667	+0,3	-2,5	(393)
1	7,9	5 088	+10,3	+2,2	4 468	-1,2	+3,7	/
2	15,9	4 481	+19,4	+2,4	3 770	+1,4	+2,8	/
3	31,3	3 211	+15,8	+3,0	2 726	-0,7	+3,2	/
4	21,7	/	/	/	(2 152)	(+1,4)	(+2,2)	/
5	23,2	1 807	+3,3	-4,3	1 703	-2,6	-1,8	/

**R90 Kreative, künstlerische und unterhaltende Tätigkeiten**

Insgesamt	0,2	4 273	+11,8	-3,4	3 720	-0,8	-1,6	(552)
1	15,5	5 267	+4,5	-2,2	4 830	-1,3	+1,9	(437)
2	29,3	(4 935)	(+11,3)	(-1,5)	(4 380)	(+0,2)	(-1,0)	(555)
3	47,3	3 752	+15,5	-6,0	3 141	-1,7	-4,2	/
4	6,3	(3 187)	(+18,0)	(+5,1)	(2 707)	(+1,3)	(+1,8)	/
5	1,6	/	/	/	(2 000)	(+3,4)	(-)	/
Männer	63,8	4 551	+12,7	-3,3	3 947	-0,4	-0,9	/
1	14,8	5 842	+5,8	-3,9	5 322	-0,7	+1,8	/
2	28,4	(5 204)	(+11,0)	(-2,0)	(4 612)	(-0,1)	(-1,6)	(592)
3	50,6	3 979	+16,2	-5,5	3 334	-1,0	-2,7	/
4	4,8	/	/	/	(2 864)	(+2,4)	(+2,7)	/
5	1,4	(1 778)	(+2,1)	(+8,5)	(1 775)	(+2,8)	(+8,4)	/
Frauen	36,2	3 782	+10,2	-3,4	(3 321)	(-1,6)	(-3,1)	(461)
1	16,8	4 375	+1,4	+0,2	4 066	-2,8	+1,1	(309)
2	30,8	(4 499)	(+11,7)	(-1,4)	(4 004)	(+0,6)	(-0,6)	(495)
3	41,5	3 264	+14,5	-6,0	2 727	-2,8	-6,6	/
4	8,9	(2 849)	(+10,6)	(-1,1)	(2 558)	(+0,2)	(+0,6)	/
5	2,0	/	/	/	(2 277)	(+5,7)	(-)	/

**R91 Bibliotheken, Archive, Museen, botanische und zoologische Gärten**

Insgesamt	0,1	4 544	+22,4	-4,7	3 743	+1,2	-1,6	(802)
1	15,7	6 678	+12,8	-1,2	5 828	-1,5	+4,4	/
2	29,6	5 084	+25,7	+1,7	4 092	+1,3	+2,4	(992)
3	40,6	4 002	+25,7	+0,6	3 195	+1,0	+3,0	(807)
4	13,6	/	/	/	(2 266)	(-0,6)	(-15,2)	/
5	0,5	/	/	/	/	/	/	(653)
Männer	56,3	(4 498)	(+23,0)	(-4,8)	3 690	+1,3	-2,3	(808)
1	13,4	7 081	+14,2	+3,6	6 186	-0,1	+5,3	(895)
2	23,9	5 229	+24,7	+1,3	4 196	+0,2	+2,1	(1 034)
3	46,0	4 080	+26,0	+0,4	3 238	+0,7	+2,8	(842)
4	15,8	/	/	/	(2 219)	(-1,6)	(-16,9)	/
5	0,9	/	/	/	/	/	/	(653)
Frauen	43,7	4 604	+21,7	-4,7	3 810	+0,9	-0,9	/
1	18,7	6 308	+11,3	-5,8	5 500	-2,9	+3,5	/
2	36,9	4 963	+26,5	+2,6	4 005	+2,3	+3,1	(958)
3	33,6	3 864	+25,4	+1,1	3 121	+1,7	+3,6	/
4	10,8	/	/	/	(2 355)	(+1,0)	(-12,0)	/
5	-	-	-	-	-	-	-	-

\*) Klassifikation der Wirtschaftszweige, Ausgabe 2008 (WZ 2008)

**Noch: 5. Durchschnittliche Verdienste und Arbeitszeiten der Arbeitnehmerinnen und Arbeitnehmer  
im Produzierenden Gewerbe und im Dienstleistungsbereich\*) im IV. Quartal 2017  
nach Geschlecht und statistischen Leistungsgruppen**  
Noch: 5.1 Vollzeitbeschäftigte nach Wirtschaftszweigen

Geschlecht — Leistungs- gruppe	Anteil der Arbeit- nehmer/- innen an über- geordneter Zusammen- fassung	Bezahlte Wochenarbeitszeit			Bruttostundenverdienst					
					insgesamt			ohne Sonderzahlungen		
		IV. Quartal 2017	Veränderung IV. Quartal 2017 gegenüber dem		IV. Quartal 2017	Veränderung IV. Quartal 2017 gegenüber dem		IV. Quartal 2017	Veränderung IV. Quartal 2017 gegenüber dem	
			Vorquartal	entsprechen- den Vorjahres- quartal		Vorquartal	entsprechen- den Vorjahres- quartal		Vorquartal	entsprechen- den Vorjahres- quartal
	%	Stunden		%	EUR		%	EUR		%

**noch: R Kunst, Unterhaltung und Erholung**

**R92 Spiel-, Wett- und Lotteriewesen**

Insgesamt	0,1	40,0	-1,7	-0,6	15,04	+13,8	-9,8	13,20	+1,0	-10,9
1	4,4	39,5	—	+0,8	(45,23)	(+25,3)	(-4,0)	(35,42)	(-0,4)	(-14,0)
2	6,3	39,1	-1,0	-0,5	(32,90)	(+32,6)	(+6,5)	24,41	+0,9	+5,0
3	15,1	39,0	+0,3	+1,3	21,98	+17,5	+8,3	18,67	+2,4	+3,7
4	26,0	39,4	-3,4	-2,2	(11,24)	(+8,8)	(-2,4)	(10,49)	(+2,0)	(-3,5)
5	48,3	40,7	-1,5	-3,1	10,06	+3,5	+3,0	9,63	-0,8	+3,5
Männer	33,8	41,2	—	+2,2	(20,29)	(+15,0)	(-5,5)	(17,17)	(-0,9)	(-9,2)
1	/	/	/	/	/	/	/	/	/	/
2	10,7	39,5	-0,8	-0,8	(33,98)	(+30,0)	(+0,9)	(25,44)	(-0,3)	(+1,9)
3	30,8	39,3	+0,5	+1,3	22,21	+15,4	+7,1	19,00	+1,6	+2,4
4	21,2	41,1	-0,2	+2,5	(13,77)	(+10,4)	(+2,1)	(12,26)	(-0,7)	(-2,2)
5	27,7	44,6	-0,4	-1,8	9,71	+2,1	+0,6	9,52	+0,3	+1,1
Frauen	66,2	39,4	-2,5	-2,0	12,23	+10,8	-6,5	11,08	+0,8	-5,9
1	1,7	40,1	-0,2	+3,6	/	/	/	(27,15)	(+2,7)	(+4,3)
2	4,0	38,6	-1,0	-0,3	(31,38)	(+36,8)	(+13,1)	(22,96)	(+2,8)	(+7,8)
3	7,0	38,5	-0,3	+1,6	21,46	+22,3	+10,5	17,94	+3,9	+5,9
4	28,5	38,7	-4,9	-4,4	(10,23)	(+6,1)	(-3,8)	9,77	+1,7	-3,4
5	58,8	39,8	-2,0	-3,2	10,15	+3,9	+3,5	9,66	-1,1	+4,3

**R93 Erbringung von Dienstleistungen des Sports, der Unterhaltung und der Erholung**

Insgesamt	/	/	/	/	/	/	/	/	/	/
1	/	/	/	/	/	/	/	/	/	/
2	13,5	39,0	-0,3	-0,8	(27,10)	(+19,8)	(-)	(22,52)	(+1,1)	(+11,9)
3	47,7	39,0	-2,3	—	18,81	+12,4	+6,8	16,53	+0,7	+8,3
4	18,9	39,0	—	-1,5	(15,05)	(+12,5)	(+15,1)	(13,36)	(+0,1)	(+14,7)
5	9,0	38,2	-3,5	-3,3	(12,32)	(+7,1)	(+2,8)	(11,22)	(-1,9)	(+4,3)
Männer	/	/	/	/	/	/	/	/	/	/
1	/	/	/	/	/	/	/	/	/	/
2	14,2	39,2	—	-0,5	(28,96)	(+19,0)	(-)	(24,03)	(+0,6)	(+11,0)
3	48,1	39,1	-3,0	-0,5	19,29	+11,7	+5,9	(17,03)	(+0,9)	(+7,4)
4	15,2	38,9	-1,5	-1,8	(12,90)	(+6,3)	(+9,8)	11,89	-1,7	+9,5
5	8,7	38,8	-3,2	-2,5	(12,30)	(+5,0)	(+14,8)	(11,19)	(-3,7)	(+11,1)
Frauen	33,3	38,8	-0,8	-0,3	(18,38)	(+15,4)	(+8,1)	15,85	+0,2	+10,1
1	5,2	40,8	-1,0	+0,7	/	/	/	(23,61)	(-)	(+13,5)
2	12,1	38,7	-0,8	-0,8	(22,67)	(+20,3)	(+7,3)	(18,93)	(+1,2)	(+11,3)
3	46,9	38,8	-1,3	+0,8	(17,82)	(+14,7)	(+7,7)	15,49	+0,5	+9,2
4	26,2	39,1	+1,8	-1,3	/	/	/	(15,06)	(+1,9)	(+15,8)
5	9,6	37,1	-4,6	-5,1	/	/	/	(11,26)	(+0,9)	(-4,7)

**S Erbringung von sonstigen Dienstleistungen**

Insgesamt	1,8	39,2	—	+0,4	25,34	+17,5	+4,7	21,32	+0,4	+5,4
1	8,8	39,0	+0,3	+0,8	47,73	+16,8	+7,0	40,92	+3,2	+9,9
2	28,5	39,0	-0,3	-0,3	32,54	+22,7	+7,7	26,73	+1,7	+7,8
3	43,5	39,3	—	+0,8	21,34	+17,4	+9,0	17,97	+0,4	+8,7
4	9,2	39,2	-0,5	-0,3	15,81	+16,2	+1,3	13,43	-0,4	+2,0
5	10,0	39,2	+0,3	+0,3	11,54	+4,2	-1,1	10,68	-2,2	+1,3
Männer	48,5	39,4	+0,3	+0,8	(29,24)	(+16,9)	(+8,1)	24,60	+0,4	+7,4
1	13,0	39,0	—	+1,0	(51,56)	(+16,4)	(+8,3)	44,08	+3,2	+10,7
2	36,6	39,1	—	+0,5	34,35	+22,1	+10,1	28,33	+1,6	+9,3
3	35,5	40,0	+0,8	+1,3	(22,38)	(+15,5)	(+13,5)	(18,87)	(+0,1)	(+9,4)
4	9,1	39,6	-0,3	+0,3	15,56	+13,3	+1,0	13,48	-0,6	+0,7
5	5,8	39,2	—	+0,5	12,14	+3,9	-0,9	11,21	-2,1	+1,8
Frauen	51,5	38,9	-0,3	—	21,62	+17,7	+0,1	18,20	-0,1	+2,4
1	4,9	39,0	+0,5	—	(38,16)	(+16,6)	(+5,0)	33,04	+2,2	+9,6
2	20,9	39,0	-0,5	-0,8	29,56	+23,0	+2,4	24,10	+1,1	+3,5
3	51,0	38,8	-0,5	+0,3	20,64	+18,8	+6,0	17,36	+0,7	+7,8
4	9,2	38,8	-1,0	-1,0	16,04	+18,8	+1,5	13,38	-0,4	+3,5
5	14,0	39,2	+0,5	—	11,30	+4,1	-0,4	10,47	-2,3	+2,0

\*) Klassifikation der Wirtschaftszweige, Ausgabe 2008 (WZ 2008)

Noch: **5. Durchschnittliche Verdienste und Arbeitszeiten der Arbeitnehmerinnen und Arbeitnehmer im Produzierenden Gewerbe und im Dienstleistungsbereich\*) im IV. Quartal 2017 nach Geschlecht und statistischen Leistungsgruppen**

Noch: **5.1 Vollzeitbeschäftigte nach Wirtschaftszweigen**

Geschlecht —— Leistungs- gruppe	Anteil der Arbeit- nehmer/ -innen an über- geordneter Zusammen- fassung	Bruttomonatsverdienst						Sonder- zahlungen
		insgesamt			ohne Sonderzahlungen			
		IV. Quartal 2017	Veränderung IV. Quartal 2017 gegenüber dem		IV. Quartal 2017	Veränderung IV. Quartal 2017 gegenüber dem		
			Vorquartal	entsprechen- den Vorjahres- quartal		Vorquartal	entsprechen- den Vorjahres- quartal	
	%	EUR	%		EUR	%		EUR

noch: **R Kunst, Unterhaltung und Erholung**

R92 Spiel-, Wett- und Lotteriewesen

Insgesamt	0,1	(2 611)	(+11,9)	(-10,4)	2 293	-0,7	-11,5	/
1	4,4	(7 770)	(+25,3)	(-3,2)	(6 084)	(-0,4)	(-13,2)	/
2	6,3	(5 592)	(+31,5)	(+6,2)	4 148	-	+4,7	/
3	15,1	3 728	+17,8	+9,9	3 167	+2,6	+5,2	(561)
4	26,0	(1 923)	(+4,9)	(-4,8)	(1 794)	(-1,7)	(-5,8)	/
5	48,3	1 780	+1,9	-0,3	1 705	-2,3	+0,5	/
Männer	33,8	(3 629)	(+15,0)	(-3,4)	(3 071)	(-0,9)	(-7,2)	/
1	/	/	/	/	/	/	/	/
2	10,7	(5 829)	(+29,0)	(+0,1)	(4 364)	(-1,1)	(+1,1)	/
3	30,8	3 789	+15,9	+8,5	3 241	+2,0	+3,7	(548)
4	21,2	/	/	/	(2 188)	(-1,0)	(-)	/
5	27,7	1 883	+1,6	-1,1	1 846	-0,2	-0,6	/
Frauen	66,2	2 091	+7,8	-8,4	1 895	-1,8	-7,7	/
1	1,7	/	/	/	(4 731)	(+2,6)	(+8,1)	/
2	4,0	(5 267)	(+35,4)	(+12,9)	(3 853)	(+1,8)	(+7,6)	/
3	7,0	3 590	+22,1	+12,3	3 000	+3,7	+7,6	/
4	28,5	(1 721)	(+0,9)	(-8,0)	(1 644)	(-3,4)	(-7,5)	/
5	58,8	1 755	+1,9	+0,2	1 671	-3,0	+1,1	/

R93 Erbringung von Dienstleistungen des Sports, der Unterhaltung und der Erholung

Insgesamt	/	/	/	/	/	/	/	/
1	/	/	/	/	/	/	/	/
2	13,5	(4 594)	(+19,4)	(-)	(3 818)	(+0,8)	(+11,1)	/
3	47,7	3 189	+9,9	+6,8	2 803	-1,6	+8,3	/
4	18,9	(2 550)	(+12,5)	(+13,4)	(2 264)	(+0,1)	(+13,0)	/
5	9,0	/	/	/	(1 863)	(-5,4)	(+0,9)	/
Männer	/	/	/	/	/	/	/	/
1	/	/	/	/	/	/	/	/
2	14,2	(4 927)	(+18,9)	(-)	(4 088)	(+0,5)	(+10,2)	/
3	48,1	3 281	+8,6	+5,4	2 897	-1,9	+6,9	/
4	15,2	(2 181)	(+4,7)	(+8,0)	2 011	-3,1	+7,7	/
5	8,7	/	/	/	(1 888)	(-6,8)	(+8,4)	/
Frauen	33,3	(3 098)	(+14,6)	(+7,7)	2 672	-0,5	+9,7	/
1	5,2	(4 945)	(-)	(+17,8)	(4 185)	(-)	(+14,4)	/
2	12,1	(3 812)	(+19,2)	(+6,6)	3 183	+0,3	+10,6	/
3	46,9	(3 002)	(+13,2)	(+8,4)	2 610	-0,8	+9,8	/
4	26,2	/	/	/	(2 558)	(+3,7)	(+14,4)	/
5	9,6	/	/	/	/	/	/	/

**S Erbringung von sonstigen Dienstleistungen**

Insgesamt	1,8	4 313	+17,5	+5,1	3 629	+0,3	+5,8	/
1	8,8	8 084	+17,0	+7,8	6 931	+3,4	+10,8	/
2	28,5	5 519	+22,5	+7,5	4 534	+1,5	+7,6	(985)
3	43,5	3 643	+17,5	+10,0	3 067	+0,5	+9,6	/
4	9,2	2 694	+15,6	+1,0	2 288	-1,0	+1,6	/
5	10,0	1 965	+4,5	-0,9	1 819	-1,8	+1,6	/
Männer	48,5	(5 010)	(+17,2)	(+8,9)	4 214	+0,6	+8,2	/
1	13,0	(8 732)	(+16,5)	(+9,4)	(7 465)	(+3,2)	(+11,9)	/
2	36,6	5 830	+22,0	+10,5	4 808	+1,5	+9,6	/
3	35,5	(3 887)	(+16,3)	(+14,8)	(3 278)	(+0,8)	(+10,7)	/
4	9,1	2 680	+13,2	+1,4	2 321	-0,7	+1,0	/
5	5,8	2 067	+4,0	-0,4	1 910	-2,1	+2,4	/
Frauen	51,5	3 657	+17,4	+0,1	3 078	-0,4	+2,3	(579)
1	4,9	(6 467)	(+17,1)	(+4,9)	5 598	+2,6	+9,5	/
2	20,9	5 008	+22,5	+1,4	4 083	+0,7	+2,6	(925)
3	51,0	3 483	+18,4	+6,5	2 930	+0,4	+8,3	/
4	9,2	2 706	+17,7	+0,6	2 257	-1,4	+2,5	/
5	14,0	1 926	+4,6	-0,3	1 783	-1,9	+2,1	/

\*) Klassifikation der Wirtschaftszweige, Ausgabe 2008 (WZ 2008)

**Noch: 5. Durchschnittliche Verdienste und Arbeitszeiten der Arbeitnehmerinnen und Arbeitnehmer  
im Produzierenden Gewerbe und im Dienstleistungsbereich\*) im IV. Quartal 2017  
nach Geschlecht und statistischen Leistungsgruppen**

**Noch: 5.1 Vollzeitbeschäftigte nach Wirtschaftszweigen**

Geschlecht Leistungs- gruppe	Anteil der Arbeit- nehmer/- innen an über- geordneter Zusammen- fassung	Bezahlte Wochenarbeitszeit			Bruttostundenverdienst					
					insgesamt			ohne Sonderzahlungen		
		IV. Quartal 2017	Veränderung IV. Quartal 2017 gegenüber dem		IV. Quartal 2017	Veränderung IV. Quartal 2017 gegenüber dem		IV. Quartal 2017	Veränderung IV. Quartal 2017 gegenüber dem	
			Vorquartal	entsprechen- den Vorjahres- quartal		Vorquartal	entsprechen- den Vorjahres- quartal		Vorquartal	entsprechen- den Vorjahres- quartal
	%	Stunden	%		EUR	%		EUR	%	

**noch: S Erbringung von sonstigen Dienstleistungen**

**S94 Interessenvertretungen sowie kirchliche und sonstige religiöse Vereinigungen (ohne Sozialwesen und Sport)**

Insgesamt	1,1	39,0	+0,1	+0,4	29,14	+20,7	+1,9	23,96	+0,7	+3,3
1	12,0	38,8	+0,3	+0,8	45,22	+16,1	-0,8	38,15	+0,6	+0,8
2	39,2	38,9	-0,3	-0,3	32,55	+22,6	+4,0	26,66	+1,3	+5,0
3	41,7	39,1	+0,3	+1,0	23,28	+19,8	+2,1	19,03	-0,5	+4,0
4	5,8	39,4	-	+0,5	18,40	+26,6	+4,3	14,58	+0,5	+3,3
5	1,3	37,1	-0,3	-1,1	(15,85)	(+22,3)	(-)	12,75	-1,3	+4,4
Männer	46,8	38,9	-	+0,5	32,87	+19,4	+2,2	27,21	+0,9	+3,1
1	18,0	38,7	+0,3	+1,0	(47,99)	(+15,0)	(-0,5)	40,33	-	+0,7
2	51,5	38,9	-	+0,3	33,74	+21,3	+4,8	27,84	+1,1	+5,4
3	24,5	39,4	+0,8	+1,0	23,76	+16,5	+2,7	19,51	-0,8	+4,2
4	4,4	39,5	-0,5	+0,8	(19,0)	(+23,2)	(+2,5)	15,20	-1,3	+1,1
5	1,6	(35,5)	(-)	(-2,2)	(14,47)	(-)	(-)	(12,26)	(-)	(+2,3)
Frauen	53,2	39,0	-0,3	+0,3	25,87	+22,1	+0,9	21,10	+0,3	+2,7
1	6,7	39,1	+0,3	-0,3	(38,70)	(+19,0)	(+0,9)	33,04	+2,0	+3,7
2	28,5	39,0	-0,5	-1,0	30,65	+24,1	+1,7	24,80	+1,1	+3,1
3	56,8	39,0	-	+1,0	23,09	+21,3	+1,8	18,84	-0,3	+3,9
4	7,0	39,3	-	+0,3	18,06	+28,5	+5,4	14,23	+1,4	+4,7
5	1,1	39,3	-	-1,0	17,52	+36,1	+6,9	13,34	+4,1	+5,5

**S95 Reparatur von Datenverarbeitungsgeräten und Gebrauchsgütern**

Insgesamt	0,1	39,4	+0,2	-0,5	/	/	/	(21,14)	(+2,9)	(+29,8)
1	5,6	38,6	+0,3	-1,0	(47,48)	(+6,5)	(-)	(43,17)	(-0,7)	(+11,4)
2	18,5	39,7	+0,3	-	(25,76)	(-)	(-)	/	/	/
3	/	/	/	/	/	/	/	/	/	/
4	18,2	39,2	+0,3	-0,3	12,51	+2,0	+5,7	12,02	+1,4	+5,1
5	5,2	40,1	-1,7	+0,3	10,56	-0,2	+0,7	10,52	-0,3	+0,6
Männer	87,4	39,5	+0,3	-0,8	/	/	/	(21,73)	(+2,8)	(+29,4)
1	5,4	38,9	-	-1,3	(49,18)	(+5,9)	(-)	(44,69)	(-1,7)	(+13,3)
2	19,2	39,7	+0,3	+0,3	(25,83)	(-)	(-)	/	/	/
3	/	/	/	/	/	/	/	/	/	/
4	16,6	39,3	+0,3	-0,5	12,61	+1,4	+5,3	12,14	+1,1	+4,9
5	4,8	40,2	-2,4	-1,5	10,52	+0,1	+2,2	10,48	+0,1	+2,2
Frauen	12,6	38,6	-0,3	+0,3	(18,05)	(+5,7)	(-)	/	/	/
1	/	/	/	/	/	/	/	/	/	/
2	13,3	39,3	-0,5	-2,5	(25,07)	(-)	(-)	(23,74)	(+3,7)	(+3,4)
3	42,6	38,6	-0,5	+1,6	(18,08)	(+6,6)	(-)	(16,82)	(+0,2)	(+10,8)
4	29,0	38,6	-	-0,5	12,08	+4,3	+6,2	11,57	+2,6	+5,0
5	7,9	39,8	+1,3	+2,8	10,73	-1,7	-1,1	10,70	-2,0	-1,3

**S96 Erbringung von sonstigen überwiegend persönlichen Dienstleistungen**

Insgesamt	0,6	39,5	-0,2	+0,2	/	/	/	(16,69)	(-1,2)	(+20,2)
1	/	/	/	/	/	/	/	/	/	/
2	/	/	/	/	/	/	/	/	/	/
3	45,2	39,6	-0,3	+0,8	/	/	/	(15,54)	(+1,8)	(+15,6)
4	13,8	39,1	-1,0	-1,3	14,55	+10,8	+2,0	12,85	-1,2	+2,4
5	26,4	39,4	+0,5	+0,3	11,20	+2,7	-0,1	10,51	-2,1	+1,8
Männer	/	/	/	/	/	/	/	/	/	/
1	/	/	/	/	/	/	/	/	/	/
2	/	/	/	/	/	/	/	/	/	/
3	/	/	/	/	/	/	/	/	/	/
4	15,6	39,8	-	-	(14,73)	(+11,7)	(+0,8)	(13,02)	(-)	(+0,2)
5	13,8	39,9	-	+1,3	11,86	+3,0	+1,7	11,09	-1,2	+1,9
Frauen	54,8	38,8	-0,5	-0,5	(14,32)	(+5,3)	(+20,3)	13,16	-2,1	+17,6
1	/	/	/	/	/	/	/	/	/	/
2	8,0	38,7	-0,5	-1,0	/	/	/	(19,77)	(+1,5)	(+35,5)
3	41,1	38,5	-1,3	-1,0	(14,78)	(+9,2)	(+30,2)	(13,79)	(+2,5)	(+25,7)
4	12,3	38,3	-2,3	-2,3	14,35	+9,8	+5,1	12,68	-2,2	+7,5
5	36,8	39,2	+0,5	-	11,00	+2,4	-0,2	10,32	-2,5	+2,4

\*) Klassifikation der Wirtschaftszweige, Ausgabe 2008 (WZ 2008)

Noch: **5. Durchschnittliche Verdienste und Arbeitszeiten der Arbeitnehmerinnen und Arbeitnehmer im Produzierenden Gewerbe und im Dienstleistungsbereich\*) im IV. Quartal 2017 nach Geschlecht und statistischen Leistungsgruppen**

Noch: **5.1 Vollzeitbeschäftigte nach Wirtschaftszweigen**

Geschlecht —— Leistungs- gruppe	Anteil der Arbeit- nehmer/ -innen an über- geordneter Zusammen- fassung	Bruttomonatsverdienst						Sonder- zahlungen
		insgesamt			ohne Sonderzahlungen			
		IV. Quartal 2017	Veränderung IV. Quartal 2017 gegenüber dem		IV. Quartal 2017	Veränderung IV. Quartal 2017 gegenüber dem		
			Vorquartal	entsprechen- den Vorjahres- quartal		Vorquartal	entsprechen- den Vorjahres- quartal	
	%	EUR	%		EUR	%		EUR

noch: **S Erbringung von sonstigen Dienstleistungen**

S94 Interessenvertretungen sowie kirchliche und sonstige religiöse Vereinigungen (ohne Sozialwesen und Sport)

Insgesamt	1,1	4 937	+20,8	+2,3	4 058	+0,7	+3,7	(878)
1	12,0	7 621	+16,3	-0,2	6 430	+0,8	+1,4	(1 191)
2	39,2	5 507	+22,4	+3,8	4 511	+1,1	+4,8	(995)
3	41,7	3 954	+20,1	+3,2	3 232	-0,2	+5,1	/
4	5,8	3 151	+26,6	+4,9	2 497	+0,4	+3,9	/
5	1,3	(2 555)	(-)	(-)	(2 056)	(-)	(+3,4)	/
Männer	46,8	5 561	+19,6	+2,8	4 604	+1,1	+3,7	(957)
1	18,0	(8 066)	(+15,2)	(+0,5)	(6 777)	(+0,1)	(+1,7)	/
2	51,5	5 700	+21,3	+5,1	4 703	+1,1	+5,7	(997)
3	24,5	4 066	+17,5	+3,6	3 339	+0,1	+5,1	(726)
4	4,4	(3 265)	(+22,8)	(+3,6)	2 611	-1,7	+2,1	/
5	1,6	/	/	/	/	/	/	/
Frauen	53,2	4 388	+22,1	+1,1	3 579	+0,2	+2,9	(809)
1	6,7	(6 567)	(+19,3)	(+0,5)	5 607	+2,2	+3,3	/
2	28,5	5 199	+23,6	+0,9	4 206	+0,7	+2,2	(993)
3	56,8	3 911	+21,3	+2,9	3 191	-0,3	+5,0	/
4	7,0	3 087	+28,8	+5,7	2 433	+1,6	+5,1	(654)
5	1,1	2 992	+36,2	+5,8	2 278	+4,2	+4,5	(714)

S95 Reparatur von Datenverarbeitungsgeräten und Gebrauchsgütern

Insgesamt	0,1	(4 063)	(+13,1)	(+28,0)	(3 616)	(+3,1)	(+29,1)	/
1	5,6	(7 961)	(+6,7)	(-)	(7 238)	(-0,5)	(+10,1)	/
2	18,5	(4 443)	(-)	(-)	/	/	/	/
3	/	/	/	/	/	/	/	/
4	18,2	2 128	+2,3	+5,2	2 045	+1,6	+4,7	/
5	5,2	1 842	-1,9	+0,9	1 834	-2,0	+0,8	/
Männer	87,4	/	/	/	(3 727)	(+3,2)	(+28,4)	/
1	5,4	(8 320)	(+5,8)	(-)	(7 561)	(-1,7)	(+12,0)	/
2	19,2	(4 459)	(-)	(-)	/	/	/	/
3	/	/	/	/	/	/	/	/
4	16,6	2 153	+1,7	+4,7	2 072	+1,3	+4,4	/
5	4,8	1 839	-2,2	+0,7	1 831	-2,2	+0,7	/
Frauen	12,6	(3 030)	(+5,5)	(-)	/	/	/	/
1	/	/	/	/	/	/	/	/
2	13,3	(4 282)	(-)	(-)	(4 054)	(+3,2)	(+0,8)	/
3	42,6	(3 030)	(+6,1)	(-)	(2 819)	(-0,2)	(+12,4)	/
4	29,0	2 027	+4,3	+5,7	1 941	+2,5	+4,5	/
5	7,9	1 853	-0,6	+1,6	1 848	-0,8	+1,5	/

S96 Erbringung von sonstigen überwiegend persönlichen Dienstleistungen

Insgesamt	0,6	/	/	/	(2 862)	(-1,4)	(+20,4)	/
1	/	/	/	/	/	/	/	/
2	/	/	/	/	/	/	/	/
3	45,2	/	/	/	(2 673)	(+1,5)	(+16,4)	/
4	13,8	2 470	+9,6	+0,7	2 182	-2,2	+1,1	/
5	26,4	1 916	+3,1	+0,2	1 797	-1,7	+2,1	/
Männer	/	/	/	/	/	/	/	/
1	/	/	/	/	/	/	/	/
2	/	/	/	/	/	/	/	/
3	/	/	/	/	/	/	/	/
4	15,6	(2 547)	(+11,6)	(+0,8)	(2 251)	(-0,1)	(+0,3)	/
5	13,8	2 056	+3,1	+2,9	1 923	-1,1	+3,1	/
Frauen	54,8	(2 411)	(+4,6)	(+19,5)	2 217	-2,6	+16,9	/
1	/	/	/	/	/	/	/	/
2	8,0	/	/	/	(3 326)	(+1,0)	(+34,2)	/
3	41,1	(2 474)	(+7,9)	(+28,9)	(2 308)	(+1,2)	(+24,4)	/
4	12,3	2 390	+7,4	+2,8	2 110	-4,5	+5,0	/
5	36,8	1 873	+2,9	-0,2	1 758	-2,1	+2,5	/

\*) Klassifikation der Wirtschaftszweige, Ausgabe 2008 (WZ 2008)

**Noch: 5. Durchschnittliche Verdienste und Arbeitszeiten der Arbeitnehmerinnen und Arbeitnehmer  
im Produzierenden Gewerbe und im Dienstleistungsbereich\*) im IV. Quartal 2017  
nach Geschlecht und statistischen Leistungsgruppen**

**5.2 Teilzeitbeschäftigte nach Wirtschaftsabschnitten**

Geschlecht Leistungs- gruppe	Anteil der Arbeit- nehmer/- innen an über- geordneter Zusammen- fassung	Bezahlte Wochenarbeitszeit			Bruttostundenverdienst					
					insgesamt			ohne Sonderzahlungen		
		IV. Quartal 2017	Veränderung IV. Quartal 2017 gegenüber dem		IV. Quartal 2017	Veränderung IV. Quartal 2017 gegenüber dem		IV. Quartal 2017	Veränderung IV. Quartal 2017 gegenüber dem	
			Vorquartal	entsprechen- den Vorjahres- quartal		Vorquartal	entsprechen- den Vorjahres- quartal		Vorquartal	entsprechen- den Vorjahres- quartal
	%	Stunden	%		EUR	%		EUR	%	

**B – S Produzierendes Gewerbe und Dienstleistungsbereich**

<b>Insgesamt</b>	<b>100</b>	<b>24,7</b>	<b>+0,2</b>	<b>+0,8</b>	<b>21,54</b>	<b>+16,4</b>	<b>+0,4</b>	<b>18,32</b>	<b>+0,7</b>	<b>+1,7</b>
1	5,8	25,5	–	+1,2	38,20	+9,0	+1,9	34,26	+0,3	+3,8
2	16,8	26,0	+0,4	+0,8	28,97	+16,9	–0,4	24,55	+0,7	+2,0
3	44,2	24,8	–	+0,8	21,42	+19,9	+0,5	17,71	+0,7	+1,4
4	18,8	24,2	+1,3	+2,1	15,60	+13,1	+0,8	13,55	+0,1	+2,0
5	14,3	23,3	–0,4	–	12,87	+10,8	+1,2	11,57	+1,0	+1,8
<b>Männer</b>	<b>16,7</b>	<b>26,3</b>	<b>+0,4</b>	<b>+0,8</b>	<b>21,39</b>	<b>+13,8</b>	<b>+1,0</b>	<b>18,63</b>	<b>+1,5</b>	<b>+1,9</b>
1	10,2	25,1	+0,4	+1,6	41,86	+7,2	+3,9	37,00	–0,7	+4,6
2	13,8	27,2	–	+0,7	31,49	+19,1	+1,9	26,27	+1,4	+2,9
3	30,3	26,7	–	–1,8	22,13	+18,3	–2,4	18,66	+1,7	–1,1
4	23,4	26,3	+2,7	+3,1	14,38	+8,7	+1,3	13,06	+0,4	+2,8
5	22,3	25,5	–1,9	–0,4	12,11	+7,1	+1,0	11,37	+1,9	+1,3
<b>Frauen</b>	<b>83,3</b>	<b>24,4</b>	<b>+0,4</b>	<b>+0,8</b>	<b>21,57</b>	<b>+17,0</b>	<b>+0,3</b>	<b>18,26</b>	<b>+0,6</b>	<b>+1,7</b>
1	5,0	25,7	–	+1,6	36,74	+10,0	+0,9	33,16	+0,7	+3,2
2	17,4	25,8	+0,4	+0,8	28,55	+16,5	–0,9	24,27	+0,6	+1,8
3	47,0	24,5	–	+0,8	21,31	+20,1	+0,9	17,58	+0,5	+1,7
4	17,9	23,6	+0,4	+1,3	15,95	+14,3	+1,1	13,69	–0,1	+1,9
5	12,7	22,5	+0,4	–	13,17	+12,0	+1,2	11,65	+0,7	+1,9

**B – F Produzierendes Gewerbe**

<b>Insgesamt</b>	<b>8,4</b>	<b>25,5</b>	<b>+0,9</b>	<b>+1,8</b>	<b>22,80</b>	<b>+17,0</b>	<b>–</b>	<b>19,16</b>	<b>+2,1</b>	<b>+0,4</b>
1	5,9	26,2	+1,6	+2,3	46,27	+17,8	+4,1	38,31	+1,8	+2,3
2	15,6	25,1	–	–0,8	32,44	+19,3	+1,6	26,38	+1,9	+1,7
3	45,1	25,3	–	+0,4	22,00	+16,2	–1,7	18,52	+1,2	–0,9
4	17,5	25,9	+5,7	+3,2	16,65	+13,8	+0,7	14,34	+1,9	+1,1
5	15,8	(25,7)	(–1,2)	(+5,8)	(13,73)	(+11,5)	(–2,2)	(12,14)	(+1,0)	(–0,7)
<b>Männer</b>	<b>20,6</b>	<b>27,7</b>	<b>+2,2</b>	<b>+2,6</b>	<b>/</b>	<b>/</b>	<b>/</b>	<b>/</b>	<b>/</b>	<b>/</b>
1	8,3	26,6	–	+0,4	(50,15)	(+21,2)	(+11,0)	(41,12)	(+3,6)	(+7,3)
2	13,2	26,4	–1,1	–0,4	38,00	+17,5	+1,7	31,48	+1,7	+2,9
3	38,0	28,6	–0,7	–3,4	(27,93)	(+23,1)	(–6,2)	(22,76)	(+3,3)	(–4,3)
4	16,0	/	/	/	18,63	+23,3	–2,1	15,83	+7,9	–1,9
5	24,4	(29,8)	(–2,6)	(+15,5)	(11,35)	(+6,6)	(–6,1)	(10,78)	(+2,1)	(–3,8)
<b>Frauen</b>	<b>79,4</b>	<b>24,9</b>	<b>+0,4</b>	<b>+1,2</b>	<b>22,07</b>	<b>+15,1</b>	<b>+0,9</b>	<b>18,57</b>	<b>+0,9</b>	<b>+1,0</b>
1	5,3	26,0	+2,0	+2,8	44,66	+16,2	+1,1	37,14	+1,0	–0
2	16,3	24,8	–	–0,8	31,19	+19,7	+1,1	25,23	+1,8	+0,9
3	46,9	24,7	+0,4	+1,6	20,55	+13,8	+0,5	17,48	+0,3	+0,7
4	17,9	26,4	+2,3	+3,5	16,23	+11,9	+1,5	14,03	+0,8	+2,0
5	13,6	23,8	+0,4	+0,8	15,12	+12,8	+1,4	12,93	–0,4	+2,0

**B Bergbau und Gewinnung von Steinen und Erden**

<b>Insgesamt</b>	<b>0</b>	<b>(25,6)</b>	<b>(+2,2)</b>	<b>(+1,2)</b>	<b>32,11</b>	<b>+29,3</b>	<b>+17,4</b>	<b>24,86</b>	<b>+2,9</b>	<b>+14,3</b>
1	7,5	27,8	–2,5	+1,5	(58,06)	(+46,5)	(+18,2)	37,62	–2,7	+5,0
2	21,1	(24,7)	(–0,4)	(–16,0)	36,53	+26,0	+19,7	28,82	+1,7	+16,9
3	53,6	26,0	+4,0	+6,6	(28,15)	(+28,0)	(+10,0)	(22,20)	(+3,0)	(+11,3)
4	17,3	/	/	/	(27,01)	(+15,1)	(–)	(22,52)	(+1,2)	(+13,1)
5	.	.	.	.	.	.	.	.	.	.
<b>Männer</b>	<b>45,4</b>	<b>28,9</b>	<b>+6,6</b>	<b>–4,0</b>	<b>35,30</b>	<b>+30,5</b>	<b>+16,8</b>	<b>27,65</b>	<b>+5,2</b>	<b>+13,8</b>
1	8,2	29,8	–0,3	+22,6	53,57	+32,8	–15,6	39,22	–2,8	–7,5
2	21,1	/	/	/	42,19	+30,8	+22,1	32,80	+1,7	+23,7
3	44,9	31,0	–	+1,3	33,16	+34,5	+6,5	25,77	+7,6	+5,1
4	24,9	30,5	+0,3	+4,1	29,41	+15,5	–	(24,37)	(+0,8)	(+13,3)
5	.	.	.	.	.	.	.	.	.	.
<b>Frauen</b>	<b>54,6</b>	<b>(22,8)</b>	<b>(–0,9)</b>	<b>(+0,4)</b>	<b>(28,73)</b>	<b>(+28,3)</b>	<b>(+13,5)</b>	<b>(21,92)</b>	<b>(+0,4)</b>	<b>(+9,8)</b>
1	6,9	25,8	–4,8	–9,5	/	/	/	35,81	–2,8	+5,5
2	21,1	26,9	–1,5	–6,3	(32,64)	(+21,0)	(+11,0)	26,09	+0,7	+8,0
3	60,9	(23,0)	(–0,9)	(+6,5)	(24,0)	(+23,5)	(+8,9)	(19,24)	(–0,1)	(+13,0)
4	/	/	/	/	/	/	/	/	/	/
5	–	–	–	–	–	–	–	–	–	–

\*) Klassifikation der Wirtschaftszweige, Ausgabe 2008 (WZ 2008)



Noch: **5. Durchschnittliche Verdienste und Arbeitszeiten der Arbeitnehmerinnen und Arbeitnehmer im Produzierenden Gewerbe und im Dienstleistungsbereich\*) im IV. Quartal 2017 nach Geschlecht und statistischen Leistungsgruppen**  
 Noch: **5.2 Teilzeitbeschäftigte nach Wirtschaftsabschnitten**

Geschlecht —— Leistungs- gruppe	Anteil der Arbeit- nehmer/ -innen an über- geordneter Zusammen- fassung	Bruttomonatsverdienst						Sonder- zahlungen
		insgesamt			ohne Sonderzahlungen			
		IV. Quartal 2017	Veränderung IV. Quartal 2017 gegenüber dem		IV. Quartal 2017	Veränderung IV. Quartal 2017 gegenüber dem		
			Vorquartal	entsprechen- den Vorjahres- quartal		Vorquartal	entsprechen- den Vorjahres- quartal	
%	EUR	%		EUR	%		EUR	

**B – S Produzierendes Gewerbe und Dienstleistungsbereich**

Insgesamt	100	2 312	+16,6	+1,3	1 967	+0,9	+2,6	345
1	5,8	4 236	+9,3	+3,4	3 799	+0,5	+5,3	(437)
2	16,8	3 267	+17,0	+0,2	2 769	+0,8	+2,6	498
3	44,2	2 306	+19,9	+1,1	1 907	+0,7	+2,0	399
4	18,8	1 639	+14,4	+2,8	1 424	+1,2	+3,9	215
5	14,3	1 303	+10,4	+1,0	1 172	+0,8	+1,6	(131)
<b>Männer</b>	<b>16,7</b>	<b>2 440</b>	<b>+14,2</b>	<b>+1,4</b>	<b>2 125</b>	<b>+1,8</b>	<b>+2,4</b>	<b>(315)</b>
1	10,2	4 563	+7,7	+5,5	4 033	-0,2	+6,3	(529)
2	13,8	3 716	+19,1	+2,4	3 101	+1,4	+3,4	(616)
3	30,3	2 570	+18,5	-4,2	2 167	+1,8	-2,9	(403)
4	23,4	1 643	+11,5	+4,6	1 492	+3,0	+6,2	(151)
5	22,3	1 345	+5,4	+0,7	1 263	+0,3	+1,1	/
<b>Frauen</b>	<b>83,3</b>	<b>2 286</b>	<b>+17,2</b>	<b>+1,2</b>	<b>1 935</b>	<b>+0,7</b>	<b>+2,5</b>	<b>351</b>
1	5,0	4 103	+10,2	+2,4	3 704	+0,9	+4,8	(400)
2	17,4	3 196	+16,6	-0,3	2 716	+0,7	+2,3	479
3	47,0	2 272	+20,1	+1,8	1 874	+0,5	+2,6	399
4	17,9	1 639	+15,2	+2,4	1 406	+0,7	+3,2	232
5	12,7	1 288	+12,4	+1,1	1 140	+1,1	+2,0	(148)

**B – F Produzierendes Gewerbe**

Insgesamt	8,4	2 528	+18,1	+1,8	2 124	+3,1	+2,2	(403)
1	5,9	5 261	+19,3	+6,4	4 355	+3,1	+4,5	/
2	15,6	3 533	+18,9	+0,8	2 873	+1,5	+0,9	660
3	45,1	2 422	+16,2	-1,4	2 039	+1,2	-0,5	(383)
4	17,5	1 876	+20,3	+4,0	1 616	+7,8	+4,5	/
5	15,8	1 535	+10,4	+3,7	1 357	-0,1	+5,4	/
<b>Männer</b>	<b>20,6</b>	<b>(3 049)</b>	<b>+26,3</b>	<b>-0,5</b>	<b>(2 554)</b>	<b>(+9,1)</b>	<b>(+0,7)</b>	<b>/</b>
1	8,3	(5 795)	+21,2	+11,2	(4 751)	(+3,6)	(+7,5)	/
2	13,2	(4 363)	(+16,3)	(+1,4)	(3 614)	(+0,7)	(+2,5)	/
3	38,0	(3 470)	(+22,2)	(-9,4)	(2 828)	(+2,5)	(-7,6)	/
4	16,0	/	/	/	/	/	/	/
5	24,4	1 469	+3,7	+8,3	1 394	-0,8	+10,9	/
<b>Frauen</b>	<b>79,4</b>	<b>2 392</b>	<b>+15,9</b>	<b>+2,4</b>	<b>2 013</b>	<b>+1,6</b>	<b>+2,5</b>	<b>380</b>
1	5,3	5 043	+18,4	+3,9	4 194	+2,9	+2,8	(849)
2	16,3	3 358	+19,4	+0,1	2 716	+1,6	-0,1	642
3	46,9	2 202	+14,0	+2,0	1 873	+0,5	+2,3	(329)
4	17,9	1 859	+14,4	+5,0	1 607	+3,1	+5,5	/
5	13,6	1 565	+13,7	+2,3	1 339	+0,4	+2,9	(226)

**B Bergbau und Gewinnung von Steinen und Erden**

Insgesamt	0	(3 567)	(+32,1)	(+18,8)	(2 762)	(+5,1)	(+15,7)	/
1	7,5	(7 001)	(+42,6)	(+19,7)	4 537	-5,2	+6,3	/
2	21,1	3 927	+25,5	+0,9	(3 099)	(+1,3)	(-1,5)	(829)
3	53,6	(3 186)	(+33,6)	(+17,3)	(2 512)	(+7,4)	(+18,7)	(674)
4	17,3	/	/	/	/	/	/	/
5	.	.	.	.	.	.	.	.
<b>Männer</b>	<b>45,4</b>	<b>(4 435)</b>	<b>(+39,0)</b>	<b>(+12,0)</b>	<b>(3 473)</b>	<b>(+12,1)</b>	<b>(+9,1)</b>	<b>(962)</b>
1	8,2	6 930	+32,1	+3,6	5 074	-3,3	+13,5	(1 856)
2	21,1	/	/	/	/	/	/	(906)
3	44,9	4 463	-	+7,7	3 468	-	+6,3	995
4	24,9	(3 894)	(+15,9)	(-)	(3 227)	(+1,2)	(-)	667
5	.	.	.	.	.	.	.	.
<b>Frauen</b>	<b>54,6</b>	<b>/</b>	<b>/</b>	<b>/</b>	<b>/</b>	<b>/</b>	<b>/</b>	<b>/</b>
1	6,9	/	/	/	4 010	-7,5	-4,5	/
2	21,1	3 812	+19,0	+3,8	3 047	-1,0	+1,1	/
3	60,9	(2 401)	(+22,8)	(+15,9)	(1 924)	(-0,7)	(+20,3)	/
4	/	/	/	/	/	/	/	/
5	-	-	-	-	-	-	-	-

\*) Klassifikation der Wirtschaftszweige, Ausgabe 2008 (WZ 2008)

**Noch: 5. Durchschnittliche Verdienste und Arbeitszeiten der Arbeitnehmerinnen und Arbeitnehmer  
im Produzierenden Gewerbe und im Dienstleistungsbereich\*) im IV. Quartal 2017  
nach Geschlecht und statistischen Leistungsgruppen**  
Noch: 5.2 Teilzeitbeschäftigte nach Wirtschaftsabschnitten

Geschlecht  Leistungs- gruppe	Anteil der Arbeit- nehmer/ -innen an über- geordneter Zusammen- fassung	Bezahlte Wochenarbeitszeit			Bruttostundenverdienst					
					insgesamt			ohne Sonderzahlungen		
		IV. Quartal 2017	Veränderung IV. Quartal 2017 gegenüber dem		IV. Quartal 2017	Veränderung IV. Quartal 2017 gegenüber dem		IV. Quartal 2017	Veränderung IV. Quartal 2017 gegenüber dem	
			Vorquartal	entsprechen- den Vorjahres- quartal		Vorquartal	entsprechen- den Vorjahres- quartal		Vorquartal	entsprechen- den Vorjahres- quartal
	%	Stunden	%		EUR	%		EUR	%	
C Verarbeitendes Gewerbe										
Insgesamt	6,2	25,7	+0,5	-0,1	23,32	+16,1	+0,3	19,57	+1,2	+0,9
1	6,1	26,2	+0,4	-0,8	47,70	+17,3	+3,0	39,49	+1,0	+1,1
2	13,9	25,2	+0,4	+0,8	33,50	+18,1	-0,7	27,48	+1,4	+0,5
3	45,7	25,8	+0,4	-	22,53	+16,6	-1,9	18,86	+1,2	-0,9
4	19,4	27,1	+1,9	+1,9	16,72	+11,9	-1,5	14,41	+0,6	-0,1
5	15,0	24,2	-	-2,8	14,91	+11,4	+1,8	12,95	-0,3	+2,2
Männer	17,4	28,2	-0,7	-1,4	29,83	+21,0	+4,7	24,45	+2,6	+5,2
1	8,3	27,2	-0,4	-1,4	(55,95)	(+23,7)	(+15,1)	44,38	+2,8	+7,5
2	14,7	27,7	+0,7	+4,1	40,05	+16,1	+1,4	33,36	+0,8	+3,7
3	49,9	29,5	-1,0	-2,0	(28,77)	(+24,4)	(-5,1)	(23,28)	(+3,7)	(-3,2)
4	15,1	27,4	+0,4	-2,8	20,09	+15,1	-5,5	17,15	+1,6	-3,0
5	12,0	(25,2)	(-2,7)	(-7,4)	14,89	+13,3	-	13,10	+1,8	+9,0
Frauen	82,6	25,2	+0,8	+0,4	21,79	+14,4	-0,8	18,42	+0,7	-0,2
1	5,6	25,9	+0,8	-0,4	44,98	+15,0	-1,2	37,88	+0,3	-1,1
2	13,7	24,6	-	-0,4	31,85	+18,8	-2,2	25,99	+1,6	-1,4
3	44,8	24,9	+0,4	-	20,80	+13,7	-0,5	17,63	+0,2	-
4	20,3	27,0	+1,9	+2,3	(16,19)	(+11,3)	(-)	13,97	+0,3	+0,9
5	15,6	24,0	-	-1,2	14,91	+11,1	-	12,92	-0,7	+0,7
D Energieversorgung										
Insgesamt	0,4	25,4	-0,4	-3,0	(35,53)	(+26,3)	(+1,2)	(26,85)	(+0,7)	(-0,8)
1	10,9	29,0	+1,4	+5,1	48,37	+20,8	-1,6	38,07	+0,4	-3,8
2	55,7	24,6	-0,8	-3,1	(35,25)	(+24,7)	(-2,6)	(26,69)	(+1,1)	(-3,2)
3	30,4	25,7	-	-7,2	/	/	/	(23,60)	(+0,9)	(-5,2)
4	2,9	24,3	+0,8	-	21,91	+23,1	-1,6	16,33	-1,2	-2,9
5	/	/	/	/	/	/	/	/	/	/
Männer	17,8	29,9	-1,0	-7,4	(38,78)	(+23,9)	(+0,8)	(30,47)	(+2,8)	(+1,8)
1	23,3	32,2	+1,6	+6,3	49,92	+17,0	-3,9	40,19	-0,8	-4,7
2	40,4	27,6	-4,5	-9,2	(38,20)	(+26,4)	(-5,7)	(28,78)	(+2,6)	(-6,9)
3	31,1	31,7	+1,6	-6,2	(33,27)	(+26,3)	(-6,8)	(26,87)	(+5,2)	(-3,0)
4	5,3	26,9	+0,4	+0,4	22,69	+25,8	+4,2	17,22	+0,6	+3,6
5	-	-	-	-	-	-	-	-	-	-
Frauen	82,2	24,4	-0,4	-	(34,67)	(+27,1)	(+2,5)	(25,89)	(+0,2)	(-0,2)
1	8,2	27,0	+0,4	+1,9	47,24	+23,5	-1,4	36,52	+1,0	-4,8
2	59,0	24,1	-0,4	-1,6	(34,75)	(+24,5)	(-1,6)	(26,33)	(+0,8)	(-2,0)
3	/	/	/	/	/	/	/	/	/	/
4	2,4	(23,1)	(+3,1)	(-)	21,47	+21,9	-3,9	15,82	-1,6	-6,1
5	/	/	/	/	/	/	/	/	/	/
E Wasserversorgung; Abwasser- und Abfallentsorgung und Beseitigung von Umweltverschmutzungen										
Insgesamt	0,4	24,6	+0,9	+0,6	24,24	+24,3	+1,7	19,31	+2,4	+3,9
1	/	/	/	/	/	/	/	/	/	/
2	21,7	25,5	-2,3	-1,2	31,43	+21,4	+0,7	25,46	+0,9	+2,7
3	38,5	25,3	+0,8	+1,2	23,30	+18,2	-3,3	18,95	-0,4	+0,4
4	10,1	23,9	-0,8	-1,2	19,25	+23,2	+3,2	15,24	-0,4	-0,2
5	26,5	(22,7)	(+3,2)	(+0,4)	16,82	+26,7	-0,8	12,93	+1,5	+5,8
Männer	11,6	26,4	+7,3	-	(26,26)	(+33,4)	(+7,6)	(21,16)	(+11,7)	(+7,7)
1	/	/	/	/	/	/	/	/	/	/
2	18,9	(27,5)	(-3,5)	(-1,8)	35,69	+23,0	+4,4	28,45	+2,0	+4,8
3	35,2	(27,5)	(+3,8)	(+3,0)	(23,55)	(+22,1)	(+8,8)	18,16	-2,2	+6,9
4	22,9	(22,5)	(-7,0)	(-5,1)	(19,51)	(+25,7)	(+1,2)	15,35	-0,5	-
5	15,1	/	/	/	14,40	+13,3	+1,2	11,75	-3,4	-5,8
Frauen	88,4	24,3	-	+0,8	23,95	+23,1	+0,9	19,04	+1,1	+3,4
1	2,5	26,1	-0,4	+7,9	/	/	/	(37,32)	(+1,5)	(+1,5)
2	22,1	25,3	-1,9	-0,8	30,91	+21,3	+0,7	25,09	+0,7	+3,0
3	38,9	25,1	+0,4	+1,2	23,26	+17,7	-5,0	19,05	-0,2	-0,7
4	8,4	24,4	+1,2	-	19,16	+22,2	+4,1	15,20	-0,3	-0,3
5	28,1	(22,4)	(+0,9)	(+0,4)	17,03	+27,7	-0,9	13,03	+1,7	+6,8

\*) Klassifikation der Wirtschaftszweige, Ausgabe 2008 (WZ 2008)

**Noch: 5. Durchschnittliche Verdienste und Arbeitszeiten der Arbeitnehmerinnen und Arbeitnehmer  
im Produzierenden Gewerbe und im Dienstleistungsbereich\*) im IV. Quartal 2017  
nach Geschlecht und statistischen Leistungsgruppen**  
Noch: 5.2 Teilzeitbeschäftigte nach Wirtschaftsabschnitten

Geschlecht —— Leistungs- gruppe	Anteil der Arbeit- nehmer/ -innen an über- geordneter Zusammen- fassung	Bruttomonatsverdienst						Sonder- zahlungen
		insgesamt				ohne Sonderzahlungen		
		IV. Quartal 2017	Veränderung IV. Quartal 2017 gegenüber dem		IV. Quartal 2017	Veränderung IV. Quartal 2017 gegenüber dem		
			Vorquartal	entsprechen- den Vorjahres- quartal		Vorquartal	entsprechen- den Vorjahres- quartal	
%	EUR	%		EUR	%		EUR	

**C Verarbeitendes Gewerbe**

Insgesamt	6,2	2 607	+16,7	+0,2	2 187	+1,8	+0,8	(420)
1	6,1	5 426	+17,7	+2,2	4 492	+1,3	+0,3	/
2	13,9	3 664	+18,5	–	3 005	+1,7	+1,2	(659)
3	45,7	2 523	+16,9	–2,2	2 112	+1,5	–1,2	(411)
4	19,4	1 967	+13,9	+0,2	1 694	+2,2	+1,5	/
5	15,0	1 567	+11,2	–0,9	1 361	–0,5	–0,5	/
Männer	17,4	(3 651)	(+20,1)	(+3,0)	(2 992)	(+1,9)	(+3,4)	/
1	8,3	(6 612)	(+23,0)	(+13,3)	5 245	+2,2	+5,8	/
2	14,7	(4 812)	(+16,7)	(+5,6)	(4 008)	(+1,4)	(+8,0)	/
3	49,9	(3 682)	(+23,0)	(–7,1)	(2 979)	(+2,5)	(–5,3)	/
4	15,1	2 388	+15,3	–8,4	2 039	+1,9	–5,9	/
5	12,0	(1 628)	(+9,9)	(+1,4)	(1 433)	(–1,2)	(+1,0)	/
Frauen	82,6	2 387	+15,3	–0,4	2 018	+1,5	+0,2	(369)
1	5,6	5 055	+15,7	–1,8	4 256	+0,9	–1,8	(799)
2	13,7	3 405	+19,1	–2,6	2 779	+1,8	–1,8	(626)
3	44,8	2 251	+14,3	–0,3	1 908	+0,7	+0,2	(343)
4	20,3	1 901	+13,6	+2,5	1 640	+2,3	+3,5	/
5	15,6	1 557	+11,4	–1,2	1 349	–0,4	–0,6	/

**D Energieversorgung**

Insgesamt	0,4	(3 920)	(+25,8)	(–1,8)	(2 963)	(+0,3)	(–3,7)	/
1	10,9	6 098	+22,4	+3,4	4 800	+1,7	+1,1	1 298
2	55,7	(3 767)	(+23,5)	(–5,6)	(2 851)	(+0,1)	(–6,2)	(915)
3	30,4	/	/	/	(2 639)	(–)	(–11,9)	/
4	2,9	2 317	+24,2	–	1 727	–0,2	–	(590)
5	/	/	/	/	/	/	/	/
Männer	17,8	(5 044)	(+22,8)	(–6,6)	(3 962)	(+1,8)	(–5,7)	(1 081)
1	23,3	6 989	+18,8	+2,3	5 627	+0,8	+1,4	(1 362)
2	40,4	(4 590)	(+20,8)	(–14,3)	(3 458)	(–2,0)	(–15,4)	(1 132)
3	31,1	(4 581)	(+28,3)	(–12,6)	(3 701)	(+6,9)	(–9,0)	(881)
4	5,3	2 648	+26,2	+4,2	2 010	+0,9	+3,7	(638)
5	–	–	–	–	–	–	–	–
Frauen	82,2	(3 678)	(+26,9)	(+2,8)	(2 747)	(+0,1)	(+0)	/
1	8,2	5 550	+24,3	+0,6	4 291	+1,7	–2,9	(1 259)
2	59,0	(3 645)	(+24,0)	(–3,2)	(2 762)	(+0,4)	(–3,6)	(883)
3	/	/	/	/	/	/	/	/
4	2,4	(2 156)	(+25,5)	(–)	(1 589)	(+1,4)	(–)	/
5	/	/	/	/	/	/	/	/

**E Wasserversorgung; Abwasser- und Abfallentsorgung und Beseitigung von Umweltverschmutzungen**

Insgesamt	0,4	2 587	+25,4	+2,3	2 061	+3,3	+4,5	/
1	/	/	/	/	/	/	/	/
2	21,7	3 480	+18,5	–0,7	2 818	–1,6	+1,3	/
3	38,5	2 564	+19,1	–2,2	2 085	+0,4	+1,5	/
4	10,1	1 996	+21,8	+1,9	1 580	–1,5	–1,5	(416)
5	26,5	1 660	+31,0	–0,1	1 276	+4,9	+6,5	/
Männer	11,6	(3 008)	(–)	(+7,5)	/	/	/	(583)
1	/	/	/	/	/	/	/	/
2	18,9	(4 264)	(+18,8)	(+2,4)	(3 399)	(–1,5)	(+2,8)	/
3	35,2	(2 809)	(+26,4)	(–)	(2 166)	(+1,3)	(–)	/
4	22,9	/	/	/	/	/	/	/
5	15,1	/	/	/	/	/	/	/
Frauen	88,4	2 532	+23,2	+1,8	2 013	+1,2	+4,4	/
1	2,5	/	/	/	/	/	/	/
2	22,1	3 391	+18,5	–0,2	2 753	–1,6	+2,0	/
3	38,9	2 535	+18,2	–3,9	2 075	+0,2	+0,4	/
4	8,4	2 029	+23,4	+4,2	1 610	+0,8	–0,2	/
5	28,1	1 657	+28,4	–0,4	1 268	+2,4	+7,4	/

\*) Klassifikation der Wirtschaftszweige, Ausgabe 2008 (WZ 2008)

**Noch: 5. Durchschnittliche Verdienste und Arbeitszeiten der Arbeitnehmerinnen und Arbeitnehmer  
im Produzierenden Gewerbe und im Dienstleistungsbereich\*) im IV. Quartal 2017  
nach Geschlecht und statistischen Leistungsgruppen**  
Noch: 5.2 Teilzeitbeschäftigte nach Wirtschaftsabschnitten

Geschlecht Leistungs- gruppe	Anteil der Arbeit- nehmer/- innen an über- geordneter Zusammen- fassung	Bezahlte Wochenarbeitszeit			Bruttostundenverdienst					
					insgesamt			ohne Sonderzahlungen		
		IV. Quartal 2017	Veränderung IV. Quartal 2017 gegenüber dem		IV. Quartal 2017	Veränderung IV. Quartal 2017 gegenüber dem		IV. Quartal 2017	Veränderung IV. Quartal 2017 gegenüber dem	
			Vorquartal	entsprechen- den Vorjahres- quartal		Vorquartal	entsprechen- den Vorjahres- quartal		Vorquartal	entsprechen- den Vorjahres- quartal
	%	Stunden		%	EUR		%	EUR		%

**F Baugewerbe**

Insgesamt	1,4	(24,8)	(+2,5)	(+11,7)	/	/	/	(14,95)	(+4,5)	(+0,3)
1	/	/	/	/	/	/	/	/	/	/
2	10,7	24,9	-2,0	-4,2	(22,61)	(+11,4)	(+5,1)	19,85	+3,3	+2,0
3	48,3	23,4	-1,3	+4,5	17,09	+7,3	+4,7	15,75	+1,4	+4,2
4	15,3	/	/	/	14,89	+18,4	+13,5	(13,32)	(+8,5)	(+8,6)
5	21,2	(31,8)	(-0,9)	(+41,3)	10,06	+1,7	-2,6	9,95	+0,9	-2,5
Männer	38,0	/	/	/	/	/	/	/	/	/
1	/	/	/	/	/	/	/	/	/	/
2	/	/	/	/	/	/	/	/	/	/
3	14,2	/	/	/	(18,04)	(+8,3)	(-8,6)	16,88	+3,0	-7,3
4	18,5	/	/	/	(14,15)	(+21,1)	(+13,9)	(12,11)	(+6,0)	(+3,5)
5	54,8	(31,9)	(-2,4)	(+30,2)	10,02	+1,6	-3,7	9,92	+0,8	-3,5
Frauen	62,0	23,8	+0,4	+6,3	18,29	+8,0	+9,3	16,55	+1,7	+7,5
1	/	/	/	/	/	/	/	/	/	/
2	13,6	26,5	-	-0,4	(22,43)	(+9,0)	(+8,7)	19,36	+0,1	+4,9
3	69,2	23,7	-1,3	+6,3	16,99	+7,1	+6,8	15,62	+1,1	+5,9
4	13,3	(21,2)	(+1,9)	(-1,4)	15,45	+12,8	+14,8	(14,22)	(+6,6)	(+13,5)
5	/	/	/	/	/	/	/	/	/	/

**G – S Dienstleistungsbereich**

Insgesamt	91,6	24,6	+0,2	+0,7	21,42	+16,3	+0,5	18,24	+0,6	+1,9
1	5,8	25,5	+0,4	+1,6	37,43	+8,1	+1,7	33,87	+0,1	+3,9
2	16,9	26,0	-	+0,8	28,69	+16,7	-0,6	24,40	+0,6	+2,0
3	44,2	24,7	-	+0,4	21,36	+20,3	+0,8	17,63	+0,6	+1,7
4	19,0	24,0	+0,4	+1,7	15,50	+13,1	+0,9	13,47	-0,1	+2,0
5	14,1	23,1	-	-0,4	12,77	+10,7	+1,7	11,51	+1,1	+2,1
Männer	16,3	26,1	+0,4	+0,4	20,90	+12,5	+1,8	18,31	+0,8	+2,6
1	10,4	24,9	+0,4	+1,6	41,04	+5,7	+3,0	36,59	-1,2	+4,3
2	13,9	27,2	-	+0,4	30,79	+19,3	+2,0	25,71	+1,4	+2,9
3	29,4	26,4	-	-1,5	21,19	+17,2	-0,3	17,99	+1,2	+0,6
4	24,2	26,5	+1,1	+3,1	14,09	+7,9	+2,5	12,87	-	+4,0
5	22,1	25,0	-1,2	-2,3	12,23	+7,1	+2,1	11,47	+1,9	+2,2
Frauen	83,7	24,3	-	+0,4	21,53	+17,1	+0,3	18,23	+0,5	+1,8
1	5,0	25,7	-	+1,6	36,00	+9,4	+1,0	32,79	+0,7	+3,7
2	17,5	25,8	-	+0,4	28,34	+16,2	-1,1	24,19	+0,5	+1,8
3	47,0	24,5	-	+0,8	21,38	+20,7	+0,9	17,58	+0,5	+1,7
4	17,9	23,4	+0,9	+1,3	15,92	+14,5	+1,0	13,66	-0,1	+1,9
5	12,6	22,4	+0,4	-	12,98	+12,0	+1,3	11,53	+0,9	+2,2

**G Handel; Instandhaltung und Reparatur von Kraftfahrzeugen**

Insgesamt	15,5	24,7	+0,2	+1,1	17,44	+14,4	-0,4	15,16	+1,3	-0,3
1	1,8	(21,3)	(-0,9)	(-3,6)	(36,59)	(+14,0)	(+4,7)	(30,60)	(+1,6)	(+4,2)
2	6,4	25,2	-1,2	-1,9	(25,78)	(+18,4)	(+0,7)	(21,25)	(+0,2)	(+0,7)
3	62,5	25,1	+0,4	+1,6	17,46	+14,3	-0,9	15,21	+1,3	-0,3
4	21,8	24,5	-0,4	-1,6	14,81	+11,3	+0,4	13,14	+0,7	-0,1
5	7,5	23,1	+3,1	+9,0	13,34	+14,8	+5,3	11,75	+2,5	+2,5
Männer	12,4	25,9	+0,8	+0,8	(19,44)	(+12,0)	(+2,1)	(16,95)	(+1,0)	(+1,6)
1	3,7	/	/	/	(42,99)	(-)	(-)	(35,59)	(-1,7)	(-)
2	/	/	/	/	/	/	/	/	/	/
3	54,9	27,1	+0,7	-1,5	/	/	/	(17,95)	(+0,8)	(-4,2)
4	23,2	25,4	-1,6	-3,1	(13,63)	(+9,6)	(+3,6)	12,28	-0,4	+4,5
5	13,2	21,8	-	+2,3	12,67	+12,9	+2,5	11,63	+4,8	+3,5
Frauen	87,6	24,6	-	+1,2	17,15	+14,8	-1,0	14,89	+1,4	-0,8
1	1,6	(20,7)	(-1,4)	(-6,3)	(34,19)	(+23,7)	(+2,2)	(28,72)	(+4,7)	(+2,7)
2	6,6	25,0	-1,2	-2,7	(25,04)	(+18,8)	(-0,8)	20,74	+0,5	-0,2
3	63,5	24,8	-	+1,6	17,05	+14,4	-0,8	14,85	+1,2	-0,1
4	21,6	24,4	-	-1,2	14,99	+11,5	+0,1	13,27	+0,8	-0,5
5	6,7	23,4	+3,5	+10,9	13,51	+15,2	+5,5	11,78	+1,9	+2,0

\*) Klassifikation der Wirtschaftszweige, Ausgabe 2008 (WZ 2008)

**Noch: 5. Durchschnittliche Verdienste und Arbeitszeiten der Arbeitnehmerinnen und Arbeitnehmer  
im Produzierenden Gewerbe und im Dienstleistungsbereich\*) im IV. Quartal 2017  
nach Geschlecht und statistischen Leistungsgruppen**  
Noch: 5.2 Teilzeitbeschäftigte nach Wirtschaftsabschnitten

Geschlecht —— Leistungs- gruppe	Anteil der Arbeit- nehmer/ -innen an über- geordneter Zusammen- fassung	Bruttomonatsverdienst						Sonder- zahlungen
		insgesamt			ohne Sonderzahlungen			
		IV. Quartal 2017	Veränderung IV. Quartal 2017 gegenüber dem		IV. Quartal 2017	Veränderung IV. Quartal 2017 gegenüber dem		
			Vorquartal	entsprechen- den Vorjahres- quartal		Vorquartal	entsprechen- den Vorjahres- quartal	
	%	EUR	%		EUR	%		EUR

**F Baugewerbe**

Insgesamt	1,4	(1 747)	(+12,7)	(+12,6)	1 613	+7,1	+12,0	/
1	/	/	/	/	/	/	/	/
2	10,7	(2 448)	(+9,4)	(+0,8)	(2 149)	(+1,5)	(-2,1)	/
3	48,3	1 739	+5,8	+9,4	(1 602)	(-0,1)	(+8,8)	/
4	15,3	/	/	/	/	/	/	/
5	21,2	1 388	+0,8	+37,4	1 372	-0,1	+37,5	/
Männer	38,0	(1 514)	(-)	(-)	(1 453)	(-)	(-)	/
1	/	/	/	/	/	/	/	/
2	/	/	/	/	/	/	/	/
3	14,2	/	/	/	/	/	/	/
4	18,5	/	/	/	/	/	/	/
5	54,8	1 390	-0,9	+25,3	1 376	-1,7	+25,5	/
Frauen	62,0	1 890	+8,2	+16,0	1 711	+2,0	+14,2	/
1	/	/	/	/	/	/	/	/
2	13,6	(2 582)	(+8,9)	(+8,2)	(2 228)	(-0)	(+4,4)	/
3	69,2	1 746	+5,5	+13,4	(1 605)	(-0,5)	(+12,4)	/
4	13,3	(1 420)	(-)	(+13,1)	/	/	/	/
5	/	/	/	/	/	/	/	/

**G – S Dienstleistungsbereich**

Insgesamt	91,6	2 292	+16,5	+1,3	1 952	+0,7	+2,7	340
1	5,8	4 141	+8,3	+3,1	3 748	+0,2	+5,4	(394)
2	16,9	3 244	+16,8	+0,2	2 760	+0,8	+2,8	484
3	44,2	2 295	+20,3	+1,5	1 895	+0,6	+2,4	401
4	19,0	1 619	+13,9	+2,8	1 408	+0,7	+4,0	212
5	14,1	1 279	+10,4	+0,8	1 153	+1,0	+1,3	(126)
Männer	16,3	2 369	+12,7	+2,0	2 076	+1,0	+2,9	(294)
1	10,4	4 448	+6,2	+4,7	3 967	-0,7	+6,0	(482)
2	13,9	3 645	+19,5	+2,5	3 044	+1,5	+3,5	(601)
3	29,4	2 435	+17,5	-1,6	2 068	+1,5	-0,7	(368)
4	24,2	1 620	+9,1	+5,6	1 479	+1,1	+7,0	(140)
5	22,1	1 329	+5,8	-0,2	1 246	+0,6	-0,2	/
Frauen	83,7	2 277	+17,3	+1,1	1 928	+0,7	+2,6	349
1	5,0	4 016	+9,3	+2,4	3 658	+0,7	+5,1	(358)
2	17,5	3 182	+16,3	-0,4	2 716	+0,6	+2,5	466
3	47,0	2 278	+20,7	+1,7	1 874	+0,5	+2,6	405
4	17,9	1 619	+15,3	+2,2	1 389	+0,6	+3,0	231
5	12,6	1 262	+12,3	+1,3	1 121	+1,2	+2,1	(141)

**G Handel; Instandhaltung und Reparatur von Kraftfahrzeugen**

Insgesamt	15,5	1 875	+14,6	+0,7	1 630	+1,5	+0,8	(246)
1	1,8	(3 385)	(+12,9)	(+0,8)	(2 830)	(+0,6)	(+0,4)	/
2	6,4	(2 819)	(+17,1)	(-1,4)	(2 324)	(-0,9)	(-1,5)	/
3	62,5	1 902	+14,6	+0,6	1 657	+1,5	+1,2	(245)
4	21,8	1 578	+10,9	-0,9	1 401	+0,4	-1,3	/
5	7,5	1 337	+18,2	+14,9	1 178	+5,6	+11,9	/
Männer	12,4	/	/	/	(1 905)	(+1,5)	(+2,4)	/
1	3,7	/	/	/	/	/	/	/
2	/	/	/	/	/	/	/	/
3	54,9	/	/	/	/	/	/	/
4	23,2	(1 504)	(+8,0)	(+0,6)	(1 355)	(-1,8)	(+1,4)	/
5	13,2	(1 198)	(+12,5)	(+4,6)	(1 100)	(+4,4)	(+5,7)	/
Frauen	87,6	1 831	+14,9	+0,1	1 591	+1,5	+0,4	(241)
1	1,6	(3 069)	(+21,5)	(-4,5)	(2 578)	(+2,9)	(-4,0)	/
2	6,6	(2 718)	(+17,4)	(-3,5)	(2 251)	(-0,8)	(-3,0)	/
3	63,5	1 838	+14,4	+0,8	1 601	+1,3	+1,5	(237)
4	21,6	1 590	+11,4	-0,9	1 407	+0,6	-1,7	/
5	6,7	(1 376)	(+19,7)	(+17,3)	1 200	+5,8	+13,3	/

\*) Klassifikation der Wirtschaftszweige, Ausgabe 2008 (WZ 2008)

**Noch: 5. Durchschnittliche Verdienste und Arbeitszeiten der Arbeitnehmerinnen und Arbeitnehmer  
im Produzierenden Gewerbe und im Dienstleistungsbereich\*) im IV. Quartal 2017  
nach Geschlecht und statistischen Leistungsgruppen**  
Noch: 5.2 Teilzeitbeschäftigte nach Wirtschaftsabschnitten

Geschlecht Leistungs- gruppe	Anteil der Arbeit- nehmer/ -innen an über- geordneter Zusammen- fassung	Bezahlte Wochenarbeitszeit			Bruttostundenverdienst					
					insgesamt			ohne Sonderzahlungen		
		IV. Quartal 2017	Veränderung IV. Quartal 2017 gegenüber dem		IV. Quartal 2017	Veränderung IV. Quartal 2017 gegenüber dem		IV. Quartal 2017	Veränderung IV. Quartal 2017 gegenüber dem	
			Vorquartal	entsprechen- den Vorjahres- quartal		Vorquartal	entsprechen- den Vorjahres- quartal		Vorquartal	entsprechen- den Vorjahres- quartal
	%	Stunden	%		EUR	%		EUR	%	
H Verkehr und Lagerei										
Insgesamt	4,0	23,6	+1,4	–	18,29	+13,1	–3,3	15,52	–0,9	–1,9
1	1,4	28,4	–0,7	–	(53,07)	(–)	(–)	/	/	/
2	4,6	26,0	–1,1	+0,8	27,10	+16,4	–2,2	22,45	–0,6	–0,3
3	30,4	24,6	+0,4	+0,8	(19,52)	(+16,1)	(+3,1)	(16,17)	(+0,7)	(+3,3)
4	39,0	22,6	+1,8	+2,7	16,32	+12,1	–5,6	13,95	–1,5	–3,7
5	24,6	23,1	+2,7	–4,5	(15,45)	(+14,2)	(–1,2)	(13,58)	(+2,3)	(–2,4)
Männer	43,0	25,0	+0,8	–2,0	17,19	+10,1	–4,2	15,05	–1,4	–4,2
1	1,4	30,2	+0,3	–3,5	(66,93)	(–)	(+5,6)	/	/	/
2	2,0	(26,9)	(–1,5)	(–3,6)	(32,09)	(+14,9)	(–)	(26,06)	(–4,0)	(–)
3	19,0	25,1	+0,4	+0,4	(19,48)	(+15,7)	(+0,2)	(16,36)	(+1,2)	(+1,0)
4	39,7	25,9	+0,4	–0,4	(14,32)	(+9,3)	(–5,7)	(12,89)	(+0,6)	(–2,8)
5	37,9	23,8	+1,7	–4,8	(16,12)	(+15,3)	(+0,9)	(14,14)	(+2,9)	(–1,1)
Frauen	57,0	22,5	+1,8	+0,9	19,20	+15,6	–2,2	15,92	–0,4	–
1	1,4	27,2	+0,4	+3,8	(41,92)	(+20,2)	(–)	34,03	+0,1	–1,3
2	6,5	25,8	–0,8	+1,6	25,91	+17,5	–1,3	21,58	+1,0	+2,3
3	38,9	24,5	+0,8	+1,2	(19,53)	(+16,1)	(+4,0)	(16,10)	(+0,5)	(+3,9)
4	38,5	20,0	+2,0	+1,5	18,33	+14,8	–2,6	15,02	–2,9	–2,3
5	14,6	21,7	+4,3	–2,7	(14,03)	(+11,8)	(–4,6)	12,39	+1,1	–3,6
I Gastgewerbe										
Insgesamt	3,9	26,3	+0,7	+0,4	11,74	+6,4	+2,8	10,98	+1,8	+4,7
1	/	/	/	/	/	/	/	/	/	/
2	2,4	24,4	–1,6	–2,8	(20,59)	(+14,4)	(–)	(18,20)	(+2,9)	(–0,7)
3	21,0	25,1	+0,4	–1,2	13,13	+6,3	–2,2	12,22	+0,7	+0,5
4	42,7	26,2	+1,9	+1,9	11,05	+4,7	+1,2	10,42	+1,3	+3,5
5	33,1	27,4	–	+1,5	10,67	+6,6	+3,3	10,02	+2,6	+4,7
Männer	34,2	27,6	–0,4	+2,2	11,34	+3,8	+6,1	10,94	+2,1	+6,8
1	/	/	/	/	/	/	/	/	/	/
2	/	/	/	/	/	/	/	/	/	/
3	18,8	26,5	+3,9	–1,5	12,58	+4,5	+0,8	12,10	+1,7	+2,0
4	44,9	27,5	+0,4	+3,0	10,78	+1,6	+4,5	10,43	+0,4	+4,0
5	33,4	29,1	–0,7	+5,1	10,24	+3,4	+4,7	9,90	+2,4	+5,4
Frauen	65,8	25,5	+1,2	–0,8	11,96	+7,7	+1,4	11,01	+1,7	+3,8
1	/	/	/	/	/	/	/	/	/	/
2	2,8	(25,3)	(+1,6)	(–4,5)	(20,86)	(+14,7)	(–)	(17,98)	(+1,2)	(–5,0)
3	22,1	24,5	–0,8	–1,2	13,40	+7,3	–3,0	12,28	+0,4	–0,1
4	41,5	25,5	+3,2	+0,8	11,21	+6,7	+0,2	10,40	+1,7	+3,1
5	33,0	26,4	+0,4	–0,8	10,91	+8,2	+2,4	10,08	+2,5	+4,1
J Information und Kommunikation										
Insgesamt	1,6	25,3	+1,0	+0,9	27,27	+10,2	+0,7	24,15	+1,7	+2,9
1	7,9	27,6	+0,7	+0,4	(49,67)	(–)	(+6,8)	(44,0)	(+1,3)	(+6,9)
2	34,0	25,7	+2,4	+3,6	32,25	+11,2	–0,3	28,58	+1,5	+1,9
3	44,1	25,7	+0,4	–	(22,18)	(+12,7)	(+6,0)	(19,52)	(+1,9)	(+7,3)
4	8,0	(22,8)	(–2,1)	(–0,4)	(18,07)	(+8,4)	(–)	16,15	–1,0	+5,3
5	6,1	(20,2)	(+2,0)	(–)	(12,99)	(+6,0)	(–6,9)	12,12	–	+0,3
Männer	25,3	25,2	–1,2	+1,2	(30,82)	(+4,6)	(+0,6)	27,85	+2,9	+0,9
1	/	/	/	/	/	/	/	/	/	/
2	37,9	(25,9)	(+2,0)	(+6,6)	(31,93)	(+13,7)	(+0,8)	(28,78)	(+5,1)	(–0,4)
3	32,0	26,4	–4,0	–1,1	(25,58)	(+5,2)	(+7,0)	(23,52)	(+2,5)	(+8,2)
4	11,1	(20,5)	(–6,8)	(–1,9)	(17,46)	(+8,0)	(+2,8)	(15,91)	(–0,4)	(–3,0)
5	7,1	(17,8)	(–)	(–8,7)	(12,58)	(+5,4)	(+0,6)	(11,71)	(+0,4)	(–0,3)
Frauen	74,7	25,3	+1,6	+0,8	26,07	+12,0	+0,1	22,89	+0,9	+2,9
1	6,5	26,8	–	–	45,38	+13,6	+12,1	(40,19)	(+3,3)	(+10,1)
2	32,7	25,6	+2,4	+2,4	32,38	+10,4	–0,5	28,50	+0,3	+2,6
3	48,1	25,6	+1,6	+0,4	(21,39)	(+14,7)	(+5,2)	(18,59)	(+1,5)	(+6,2)
4	6,9	(24,0)	(–)	(+0,8)	(18,36)	(+8,7)	(–)	16,27	–1,2	+9,0
5	5,7	(21,2)	(+2,4)	(+2,4)	(13,13)	(+6,1)	(–11,9)	12,26	–0,2	–0,4

\*) Klassifikation der Wirtschaftszweige, Ausgabe 2008 (WZ 2008)

**Noch: 5. Durchschnittliche Verdienste und Arbeitszeiten der Arbeitnehmerinnen und Arbeitnehmer  
im Produzierenden Gewerbe und im Dienstleistungsbereich\*) im IV. Quartal 2017  
nach Geschlecht und statistischen Leistungsgruppen**  
Noch: 5.2 Teilzeitbeschäftigte nach Wirtschaftsabschnitten

Geschlecht  Leistungs- gruppe	Anteil der Arbeit- nehmer/ -innen an über- geordneter Zusammen- fassung	Bruttomonatsverdienst						Sonder- zahlungen
		insgesamt			ohne Sonderzahlungen			
		IV. Quartal 2017	Veränderung IV. Quartal 2017 gegenüber dem		IV. Quartal 2017	Veränderung IV. Quartal 2017 gegenüber dem		
			Vorquartal	entsprechen- den Vorjahres- quartal		Vorquartal	entsprechen- den Vorjahres- quartal	
	%	EUR	%		EUR	%		EUR
H Verkehr und Lagerei								
Insgesamt	4,0	1 874	+14,7	-3,3	1 591	+0,5	-1,9	(283)
1	1,4	(6 557)	(+6,8)	(-)	(5 606)	(-7,7)	(+0,3)	/
2	4,6	3 065	+15,3	-1,4	(2 538)	(-1,5)	(+0,5)	(526)
3	30,4	2 089	+16,8	+4,0	1 731	+1,3	+4,2	/
4	39,0	1 604	+14,2	-2,9	1 371	+0,3	-0,9	/
5	24,6	(1 551)	(+17,2)	(-5,6)	(1 363)	(+5,0)	(-6,8)	/
Männer	43,0	(1 871)	(+11,1)	(-6,0)	(1 638)	(-0,4)	(-5,9)	(233)
1	1,4	(8 780)	(-)	(+2,0)	/	/	/	/
2	2,0	/	/	/	(3 046)	(-5,3)	(-)	/
3	19,0	(2 122)	(+16,0)	(+0,6)	1 783	+1,5	+1,4	/
4	39,7	(1 614)	(+10,1)	(-6,1)	(1 453)	(+1,4)	(-3,1)	/
5	37,9	/	/	/	/	/	/	/
Frauen	57,0	1 877	+17,5	-1,5	1 556	+1,2	+0,8	(321)
1	1,4	(4 947)	(+20,5)	(-)	4 016	+0,2	+2,2	/
2	6,5	2 907	+16,6	+0,4	2 422	+0,2	+4,1	/
3	38,9	(2 077)	(+17,1)	(+5,1)	1 712	+1,3	+5,0	/
4	38,5	1 596	+17,3	-1,2	1 308	-0,8	-0,8	(288)
5	14,6	(1 326)	(+16,6)	(-6,8)	(1 171)	(+5,6)	(-5,7)	/
I Gastgewerbe								
Insgesamt	3,9	1 339	+7,1	+3,2	1 253	+2,4	+5,2	/
1	/	/	/	/	/	/	/	/
2	2,4	(2 184)	(+12,8)	(-)	(1 930)	(+1,4)	(-3,5)	/
3	21,0	1 432	+6,9	-3,2	1 333	+1,4	-0,5	/
4	42,7	1 257	+6,9	+3,0	1 185	+3,3	+5,3	/
5	33,1	1 268	+6,4	+4,5	1 190	+2,3	+5,8	/
Männer	34,2	1 361	+3,5	+8,4	1 312	+1,7	+9,1	/
1	/	/	/	/	/	/	/	/
2	/	/	/	/	/	/	/	/
3	18,8	(1 448)	(+8,4)	(-0,9)	(1 394)	(+5,6)	(+0,4)	/
4	44,9	1 287	+1,7	+7,3	1 246	+0,6	+7,0	/
5	33,4	1 294	+2,5	+9,8	1 251	+1,5	+10,6	/
Frauen	65,8	1 328	+9,2	+0,8	1 222	+2,9	+3,0	/
1	/	/	/	/	/	/	/	/
2	2,8	(2 298)	(+16,8)	(-)	(1 980)	(+3,0)	(-)	/
3	22,1	1 425	+6,3	-4,0	1 306	-0,5	-1,2	/
4	41,5	1 240	+10,0	+1,0	1 151	+4,9	+3,9	/
5	33,0	1 254	+8,9	+1,7	1 158	+3,1	+3,3	/
J Information und Kommunikation								
Insgesamt	1,6	2 996	+11,2	+1,6	2 652	+2,7	+3,9	/
1	7,9	(5 948)	(-)	(+7,1)	(5 269)	(+1,9)	(+7,1)	/
2	34,0	(3 596)	(+13,7)	(+3,1)	(3 187)	(+3,8)	(+5,3)	/
3	44,1	(2 479)	(+13,4)	(+6,2)	2 182	+2,5	+7,5	/
4	8,0	(1 789)	(+6,0)	(-)	(1 599)	(-3,2)	(+4,7)	/
5	6,1	(1 141)	(+8,4)	(-6,8)	(1 064)	(+2,1)	(+0,3)	/
Männer	25,3	(3 378)	(+3,7)	(+2,1)	(3 053)	(+2,0)	(+2,4)	/
1	/	/	/	/	/	/	/	/
2	37,9	/	/	/	/	/	/	/
3	32,0	(2 935)	(+1,1)	(+5,8)	(2 699)	(-1,5)	(+7,0)	/
4	11,1	/	/	/	/	/	/	/
5	7,1	/	/	/	( 908)	(+0,8)	(-8,7)	/
Frauen	74,7	2 866	+13,8	+0,8	2 516	+2,4	+3,7	/
1	6,5	5 279	+13,5	+12,1	(4 676)	(+3,2)	(+10,1)	/
2	32,7	(3 599)	(+12,9)	(+1,8)	3 168	+2,6	+5,0	/
3	48,1	(2 377)	(+16,5)	(+5,5)	2 066	+3,1	+6,6	/
4	6,9	/	/	/	(1 698)	(-0,9)	(+10,0)	/
5	5,7	(1 210)	(+8,8)	(-)	(1 130)	(+2,4)	(+2,1)	/

\*) Klassifikation der Wirtschaftszweige, Ausgabe 2008 (WZ 2008)



**Noch: 5. Durchschnittliche Verdienste und Arbeitszeiten der Arbeitnehmerinnen und Arbeitnehmer  
im Produzierenden Gewerbe und im Dienstleistungsbereich\*) im IV. Quartal 2017  
nach Geschlecht und statistischen Leistungsgruppen**  
Noch: 5.2 Teilzeitbeschäftigte nach Wirtschaftsabschnitten

Geschlecht Leistungs- gruppe	Anteil der Arbeit- nehmer/- innen an über- geordneter Zusammen- fassung	Bezahlte Wochenarbeitszeit			Bruttostundenverdienst					
					insgesamt			ohne Sonderzahlungen		
		IV. Quartal 2017	Veränderung IV. Quartal 2017 gegenüber dem		IV. Quartal 2017	Veränderung IV. Quartal 2017 gegenüber dem		IV. Quartal 2017	Veränderung IV. Quartal 2017 gegenüber dem	
			Vorquartal	entsprechen- den Vorjahres- quartal		Vorquartal	entsprechen- den Vorjahres- quartal		Vorquartal	entsprechen- den Vorjahres- quartal
	%	Stunden	%		EUR	%		EUR	%	

**K Erbringung von Finanz- und Versicherungsdienstleistungen**

Insgesamt	3,0	24,0	+0,3	+0,7	32,40	+28,2	+3,6	24,73	+1,2	+4,7
1	3,9	29,0	+0,3	+3,6	47,26	+18,2	-0,2	38,59	+1,0	+1,2
2	35,8	25,2	-	+1,6	37,28	+26,4	+4,4	28,66	+1,3	+6,9
3	54,0	23,1	-	+0,4	28,95	+31,8	+5,3	21,59	+0,8	+5,1
4	5,0	(22,5)	(+0,4)	(-2,6)	(20,07)	(+20,0)	(+0,7)	16,52	+0,6	+1,2
5	1,3	19,1	+1,1	-7,7	17,20	+17,3	-1,8	14,47	-0,3	-2,2
Männer	7,4	29,2	-0,3	+1,7	37,23	+23,7	+4,2	28,99	+0,5	+3,2
1	15,9	31,7	+1,6	+4,3	(51,52)	(+20,8)	(-7,0)	41,21	-0,2	-7,4
2	46,0	30,5	-1,0	+2,7	39,84	+26,8	+5,8	30,53	+1,6	+5,0
3	29,0	27,9	+1,1	+0,7	28,63	+23,9	+6,6	22,11	+0,7	+4,7
4	5,3	26,9	+1,5	-0,4	(19,79)	(+19,8)	(-)	(16,36)	(+1,1)	(-3,1)
5	3,8	(16,7)	(-2,9)	(-8,7)	(15,26)	(+10,0)	(+0,5)	(13,97)	(+0,7)	(+0,1)
Frauen	92,6	23,6	+0,4	+0,4	31,92	+28,7	+3,5	24,31	+1,3	+4,7
1	2,9	27,8	-	+2,6	45,16	+16,8	+3,1	37,29	+1,8	+5,6
2	35,0	24,7	+0,4	+1,2	36,94	+26,3	+4,1	28,42	+1,3	+7,0
3	56,0	22,9	-	+0,9	28,97	+32,2	+5,3	21,56	+0,7	+5,2
4	5,0	(22,2)	(+0,5)	(-3,1)	(20,10)	(+20,1)	(+0,9)	16,54	+0,6	+1,5
5	1,1	19,7	+1,5	-7,1	17,66	+19,0	-1,6	14,59	-0,5	-2,3

**L Grundstücks- und Wohnungswesen**

Insgesamt	0,4	23,9	+0,8	+1,5	23,47	+11,2	+3,8	20,00	+0,3	+5,3
1	/	/	/	/	/	/	/	/	/	/
2	19,8	25,7	-0,8	-1,2	31,91	+10,6	+5,6	26,80	+0,1	+10,1
3	51,1	24,5	+0,4	+1,2	21,87	+11,4	+2,6	18,56	+0,4	+2,1
4	17,5	22,4	+4,2	+6,7	(14,93)	(+2,6)	(+3,6)	(13,66)	(-4,2)	(+6,6)
5	6,5	21,1	+2,4	+6,0	(12,80)	(+13,4)	(+1,7)	11,08	+0,4	+1,5
Männer	/	/	/	/	/	/	/	/	/	/
1	/	/	/	/	/	/	/	/	/	/
2	10,0	(28,7)	(+10,0)	(+4,4)	(33,08)	(+15,3)	(-9,4)	(26,22)	(-2,1)	(-9,6)
3	37,5	(24,9)	(+2,0)	(+5,1)	/	/	/	(15,90)	(-)	(-6,5)
4	26,2	(24,2)	(+5,7)	(-)	(13,17)	(+0,4)	(+5,2)	(12,68)	(-3,0)	(+7,8)
5	8,8	/	/	/	(12,55)	(+21,1)	(-)	10,46	+1,0	-5,7
Frauen	85,1	23,9	+0,4	+0,8	23,46	+10,4	+3,3	19,98	-0,1	+5,8
1	2,9	/	/	/	(40,64)	(+17,2)	(-3,3)	(35,45)	(+3,0)	(+11,9)
2	21,5	25,4	-1,9	-1,9	31,80	+10,1	+7,0	26,85	+0,3	+12,1
3	53,4	24,4	-	+0,4	22,40	+11,2	+3,7	18,89	-	+3,3
4	16,0	21,9	+3,3	+4,3	(15,49)	(+3,9)	(+4,2)	(13,98)	(-4,0)	(+7,0)
5	6,1	21,1	+2,4	+5,0	(12,86)	(+12,0)	(+2,0)	(11,24)	(+0,5)	(+3,3)

**M Erbringung von freiberuflichen, wissenschaftlichen und technischen Dienstleistungen**

Insgesamt	4,4	24,6	-	+1,7	26,49	+15,2	+3,9	22,01	+0,6	+2,9
1	9,1	25,7	+1,2	+1,2	(50,08)	(+11,0)	(+12,7)	40,12	-0	+8,1
2	22,0	26,7	+0,4	+3,1	(33,28)	(+18,2)	(+5,8)	27,17	+1,6	+4,5
3	53,3	24,3	-0,4	+0,8	22,15	+16,7	+1,6	18,65	+1,2	+1,7
4	9,5	23,4	-0,4	+3,5	(16,67)	(+7,5)	(-6,1)	(14,70)	(-3,4)	(-3,7)
5	6,1	(19,6)	(+7,1)	(+3,7)	(12,28)	(+2,5)	(-2,4)	11,30	-3,9	-3,9
Männer	19,1	25,8	-	+3,6	(32,24)	(+14,7)	(+6,7)	26,49	+2,2	+6,0
1	19,2	26,0	+0,8	+2,0	(50,64)	(-)	(+4,8)	41,16	-3,2	+6,2
2	28,7	29,6	+1,0	+6,1	/	/	/	(29,31)	(+3,3)	(+5,3)
3	/	/	/	/	/	/	/	/	/	/
4	/	/	/	/	/	/	/	/	/	/
5	13,9	/	/	/	11,83	+0,2	-10,0	11,44	-2,8	-8,8
Frauen	80,9	24,3	-	+1,3	25,05	+15,4	+2,4	20,89	+0,2	+1,4
1	6,7	25,6	+2,0	+0,8	(49,70)	(+21,8)	(+17,5)	39,42	+2,2	+8,9
2	20,4	25,8	+0,4	+1,6	31,92	+15,7	+4,8	26,35	+0,9	+3,3
3	59,8	24,1	-0,4	+0,8	21,58	+15,8	-0,3	18,20	+0,7	+0,4
4	8,8	23,4	+0,9	+4,9	16,53	+8,7	-5,2	14,44	-2,7	-2,8
5	4,3	20,2	+3,6	-3,3	(12,59)	(+4,0)	(+2,4)	11,21	-4,7	-1,2

\*) Klassifikation der Wirtschaftszweige, Ausgabe 2008 (WZ 2008)

Noch: **5. Durchschnittliche Verdienste und Arbeitszeiten der Arbeitnehmerinnen und Arbeitnehmer im Produzierenden Gewerbe und im Dienstleistungsbereich\*) im IV. Quartal 2017 nach Geschlecht und statistischen Leistungsgruppen**  
 Noch: **5.2 Teilzeitbeschäftigte nach Wirtschaftsabschnitten**

Geschlecht —— Leistungs- gruppe	Anteil der Arbeit- nehmer/ -innen an über- geordneter Zusammen- fassung	Bruttomonatsverdienst						Sonder- zahlungen
		insgesamt			ohne Sonderzahlungen			
		IV. Quartal 2017	Veränderung IV. Quartal 2017 gegenüber dem		IV. Quartal 2017	Veränderung IV. Quartal 2017 gegenüber dem		
			Vorquartal	entsprechen- den Vorjahres- quartal		Vorquartal	entsprechen- den Vorjahres- quartal	
	%	EUR	%		EUR	%		EUR

**K Erbringung von Finanz- und Versicherungsdienstleistungen**

Insgesamt	3,0	3 383	+28,6	+4,3	2 582	+1,5	+5,4	(801)
1	3,9	5 953	+18,7	+3,2	4 860	+1,4	+4,7	/
2	35,8	4 086	+26,6	+6,2	3 142	+1,5	+8,7	945
3	54,0	2 911	+32,2	+6,2	2 170	+1,1	+5,9	(740)
4	5,0	(1 966)	(+20,8)	(-1,8)	(1 618)	(+1,3)	(-1,5)	/
5	1,3	(1 427)	(+18,2)	(-9,6)	(1 200)	(+0,4)	(-9,9)	/
Männer	7,4	4 724	+23,5	+5,9	3 678	+0,2	+4,9	/
1	15,9	(7 095)	(+22,5)	(-3,1)	5 675	+1,2	-3,5	/
2	46,0	5 274	+25,5	+8,4	4 042	+0,6	+7,6	(1 232)
3	29,0	3 470	+25,3	+7,1	2 680	+1,8	+5,3	(790)
4	5,3	(2 312)	(+21,4)	(-)	(1 911)	(+2,4)	(-3,4)	/
5	3,8	(1 109)	(+7,1)	(-)	(1 016)	(-1,8)	(-8,6)	/
Frauen	92,6	3 276	+29,2	+4,0	2 494	+1,6	+5,2	(781)
1	2,9	5 457	+16,8	+5,9	4 506	+1,8	+8,4	/
2	35,0	3 962	+26,9	+5,3	3 047	+1,7	+8,2	915
3	56,0	2 888	+32,5	+6,3	2 149	+1,0	+6,1	(738)
4	5,0	(1 937)	(+20,8)	(-2,2)	(1 593)	(+1,1)	(-1,5)	/
5	1,1	(1 515)	(+21,1)	(-)	(1 251)	(+1,2)	(-9,3)	/

**L Grundstücks- und Wohnungswesen**

Insgesamt	0,4	2 439	+12,1	+5,3	2 079	+1,0	+6,8	/
1	/	/	/	/	/	/	/	/
2	19,8	(3 558)	(+9,6)	(+4,0)	(2 988)	(-0,8)	(+8,5)	/
3	51,1	2 327	+11,7	+3,6	1 975	+0,8	+3,2	/
4	17,5	(1 452)	(+6,8)	(+10,3)	(1 329)	(-0,4)	(+13,5)	/
5	6,5	(1 171)	(+16,1)	(+7,6)	(1 014)	(+2,7)	(+7,4)	/
Männer	/	/	/	/	/	/	/	/
1	/	/	/	/	/	/	/	/
2	10,0	/	/	/	/	/	/	/
3	37,5	/	/	/	/	/	/	/
4	26,2	(1 387)	(-)	(+20,3)	(1 335)	(-)	(+23,3)	/
5	8,8	/	/	/	/	/	/	/
Frauen	85,1	2 437	+10,9	+4,1	2 075	+0,3	+6,5	/
1	2,9	/	/	/	/	/	/	/
2	21,5	(3 512)	(+8,2)	(+4,8)	(2 965)	(-1,5)	(+9,8)	/
3	53,4	2 379	+11,3	+4,3	2 006	+0,1	+3,9	/
4	16,0	(1 471)	(+7,1)	(+8,5)	(1 328)	(-1,0)	(+11,4)	/
5	6,1	(1 180)	(+15,1)	(+7,4)	(1 032)	(+3,4)	(+8,9)	/

**M Erbringung von freiberuflichen, wissenschaftlichen und technischen Dienstleistungen**

Insgesamt	4,4	2 831	+15,1	+5,7	2 352	+0,6	+4,7	/
1	9,1	(5 602)	(+12,6)	(+14,1)	4 489	+1,4	+9,4	/
2	22,0	(3 865)	(+18,7)	(+9,1)	3 155	+2,0	+7,7	/
3	53,3	2 340	+16,4	+2,5	1 970	+0,9	+2,7	/
4	9,5	(1 694)	(+7,1)	(-2,7)	(1 493)	(-3,7)	(-0,3)	/
5	6,1	1 047	+9,6	+1,2	964	+2,8	-0,3	/
Männer	19,1	/	/	/	(2 969)	(+2,3)	(+9,7)	/
1	19,2	(5 710)	(-)	(+6,5)	(4 641)	(-2,5)	(+7,9)	/
2	28,7	(4 740)	(+25,6)	(+11,4)	3 771	+4,4	+11,6	/
3	/	/	/	/	/	/	/	/
4	/	/	/	/	/	/	/	/
5	13,9	( 967)	(+10,9)	(-)	( 936)	(+7,7)	(-)	/
Frauen	80,9	2 647	+15,4	+3,6	2 207	+0,2	+2,6	/
1	6,7	(5 530)	(+24,1)	(+18,7)	4 386	+4,1	+10,0	/
2	20,4	3 574	+15,9	+6,3	2 951	+1,1	+4,8	/
3	59,8	2 261	+15,5	+0,6	1 907	+0,5	+1,4	(354)
4	8,8	(1 678)	(+9,7)	(-0,7)	1 465	-1,9	+1,7	/
5	4,3	(1 107)	(+7,9)	(-0,9)	985	-1,1	-4,6	/

\*) Klassifikation der Wirtschaftszweige, Ausgabe 2008 (WZ 2008)

**Noch: 5. Durchschnittliche Verdienste und Arbeitszeiten der Arbeitnehmerinnen und Arbeitnehmer  
im Produzierenden Gewerbe und im Dienstleistungsbereich\*) im IV. Quartal 2017  
nach Geschlecht und statistischen Leistungsgruppen**  
Noch: 5.2 Teilzeitbeschäftigte nach Wirtschaftsabschnitten

Geschlecht Leistungs- gruppe	Anteil der Arbeit- nehmer/- innen an über- geordneter Zusammen- fassung	Bezahlte Wochenarbeitszeit			Bruttostundenverdienst					
					insgesamt			ohne Sonderzahlungen		
		IV. Quartal 2017	Veränderung IV. Quartal 2017 gegenüber dem		IV. Quartal 2017	Veränderung IV. Quartal 2017 gegenüber dem		IV. Quartal 2017	Veränderung IV. Quartal 2017 gegenüber dem	
			Vorquartal	entsprechen- den Vorjahres- quartal		Vorquartal	entsprechen- den Vorjahres- quartal		Vorquartal	entsprechen- den Vorjahres- quartal
	%	Stunden	%		EUR	%		EUR	%	

**N Erbringung von sonstigen wirtschaftlichen Dienstleistungen**

Insgesamt	8,9	24,5	+0,4	-0,2	13,36	+4,7	+6,2	12,65	+0,6	+5,6
1	1,0	24,1	+1,7	+0,8	(36,13)	(-)	(-)	(31,64)	(-)	(-)
2	2,8	25,5	-0,8	-1,2	(30,52)	(+20,1)	(+9,7)	(25,91)	(+5,8)	(+7,0)
3	11,8	24,4	-2,0	-1,6	17,85	+12,2	+0,6	15,64	+1,0	+0,6
4	26,1	26,1	+3,6	+5,7	13,49	+3,0	+11,6	12,93	+0,1	+10,4
5	58,4	23,7	-0,4	-2,9	11,10	+1,6	+3,4	10,89	+0,6	+3,5
Männer	30,1	26,9	-0,4	-2,2	13,35	+2,9	+9,3	12,80	+0,1	+8,2
1	0,8	(22,1)	(-)	(+2,8)	(46,67)	(-)	(-)	(40,69)	(-)	(-)
2	/	/	/	/	/	/	/	/	/	/
3	10,8	(22,7)	(-7,3)	(-6,6)	(15,46)	(+4,0)	(-0,6)	14,46	+0,3	+1,4
4	34,8	29,1	+5,1	+7,4	(14,55)	(+3,5)	(+18,3)	(13,87)	(-)	(+15,9)
5	52,3	26,4	-2,2	-6,4	11,15	+1,0	+2,8	10,93	-0,2	+2,7
Frauen	69,9	23,4	+0,4	-	13,37	+5,6	+4,9	12,57	+0,8	+4,4
1	1,0	24,7	+0,8	-1,2	(33,06)	(+13,9)	(-)	(29,0)	(+1,9)	(+6,3)
2	3,4	25,7	-	-1,5	(29,73)	(+17,3)	(+6,1)	(25,06)	(+2,4)	(+3,0)
3	12,3	25,1	+0,4	+0,8	18,68	+15,4	+2,7	16,05	+1,7	+1,6
4	22,3	24,1	+2,6	+2,6	12,63	+2,4	+5,6	12,17	+0,2	+5,3
5	61,0	22,7	-	-1,3	11,08	+2,0	+3,6	10,87	+1,0	+3,8

**O Öffentliche Verwaltung, Verteidigung, Sozialversicherung**

Insgesamt	6,5	25,4	-	+1,0	25,45	+17,9	-0,2	21,58	-	+3,1
1	5,1	27,5	-	+1,1	35,57	+6,8	-3,0	33,32	-	+0,3
2	41,6	26,4	-	+0,8	27,80	+14,8	-0,7	24,21	-	+2,8
3	42,8	25,1	-	+0,8	23,10	+22,5	-	18,86	-	+2,9
4	2,5	22,7	-	-0,4	19,91	+28,0	+0,3	15,55	-	+2,7
5	8,0	20,9	-	-	18,58	+32,7	+0,8	14,00	-	+2,2
Männer	8,0	29,4	-	+0,7	27,64	+14,5	-0,8	24,13	-	+2,4
1	10,8	30,7	-	+1,0	36,69	+8,1	-3,0	33,94	-	-0,9
2	53,9	31,1	-	+0,6	29,16	+13,6	-1,0	25,68	-	+2,6
3	27,7	27,8	-	+0,7	22,32	+20,1	-0,6	18,59	-	+2,5
4	5,4	23,2	-	-2,1	19,69	+27,8	-0,1	15,41	-	+2,1
5	2,2	20,1	-	-0,5	17,11	+30,6	+3,3	13,10	-	+5,8
Frauen	92,0	25,0	-	+0,8	25,22	+18,3	-0,2	21,32	-	+3,2
1	4,6	26,9	-	+1,1	35,31	+6,5	-3,0	33,17	-	+0,5
2	40,5	25,9	-	+1,2	27,60	+15,0	-0,8	24,01	-	+2,9
3	44,2	25,0	-	+0,8	23,15	+22,6	+0,1	18,88	-	+3,0
4	2,3	22,6	-	-0,4	19,95	+28,0	+0,3	15,58	-	+2,8
5	8,5	20,9	-	-	18,61	+32,7	+0,7	14,02	-	+2,1

**P Erziehung und Unterricht**

Insgesamt	10,2	25,3	-	-	25,21	+13,2	-6,2	22,27	-	-3,2
1	22,9	25,5	-0,4	+0,4	29,75	+7,5	-2,3	27,62	-0,2	+2,1
2	38,1	26,3	-	-0,4	26,82	+8,7	-3,7	24,69	+0,1	+1,3
3	28,0	24,9	-	+2,9	22,32	+27,5	-1,2	17,57	+0,6	+1,3
4	6,9	24,4	-0,4	+2,1	(16,47)	(+22,3)	(-7,7)	13,53	+0,7	-2,6
5	4,1	19,7	-0,5	-4,4	(15,64)	(+25,4)	(-7,8)	12,39	-0,6	-4,0
Männer	16,0	25,1	-	+1,2	24,86	+12,6	-9,5	22,02	-0,2	-7,4
1	42,9	24,7	-	+1,2	29,25	+10,5	-3,8	26,23	-0,9	-1,7
2	29,7	24,8	-0,4	-2,4	27,26	+15,7	+0,6	23,63	+0,4	+2,9
3	16,6	(25,3)	(+1,6)	(+5,4)	18,54	+15,9	-3,9	16,28	+2,0	+2,2
4	7,5	(28,5)	(+0,7)	(+4,0)	(12,83)	(+12,7)	(-)	11,72	+3,1	+2,4
5	3,3	(25,7)	(-)	(-1,2)	/	/	/	(9,98)	(+1,3)	(+1,4)
Frauen	84,0	25,4	-	-	25,28	+13,3	-5,5	22,31	-	-2,4
1	19,0	25,9	-	+0,4	29,96	+6,4	-1,7	28,19	+0,1	+3,6
2	39,8	26,5	-	-	26,77	+7,8	-4,2	24,83	-	+1,2
3	30,2	24,9	-	+2,9	22,72	+28,7	-0,5	17,71	+0,5	+1,5
4	6,8	23,6	-	+0,9	(17,40)	(+24,1)	(-6,8)	13,99	-	-2,2
5	4,3	18,8	-1,1	-6,5	16,55	+27,9	-5,9	12,87	-0,5	-2,7

\*) Klassifikation der Wirtschaftszweige, Ausgabe 2008 (WZ 2008)

Noch: **5. Durchschnittliche Verdienste und Arbeitszeiten der Arbeitnehmerinnen und Arbeitnehmer im Produzierenden Gewerbe und im Dienstleistungsbereich\*) im IV. Quartal 2017 nach Geschlecht und statistischen Leistungsgruppen**  
 Noch: **5.2 Teilzeitbeschäftigte nach Wirtschaftsabschnitten**

Geschlecht —— Leistungs- gruppe	Anteil der Arbeit- nehmer/ -innen an über- geordneter Zusammen- fassung	Bruttomonatsverdienst						Sonder- zahlungen
		insgesamt			ohne Sonderzahlungen			
		IV. Quartal 2017	Veränderung IV. Quartal 2017 gegenüber dem		IV. Quartal 2017	Veränderung IV. Quartal 2017 gegenüber dem		
			Vorquartal	entsprechen- den Vorjahres- quartal		Vorquartal	entsprechen- den Vorjahres- quartal	
		%	EUR	%		EUR	%	

**N Erbringung von sonstigen wirtschaftlichen Dienstleistungen**

Insgesamt	8,9	1 421	+5,1	+6,0	1 345	+1,0	+5,4	/
1	1,0	(3 785)	(+5,0)	(-)	(3 314)	(-5,8)	(-)	/
2	2,8	(3 382)	(+19,3)	(+8,5)	(2 871)	(+5,1)	(+5,8)	/
3	11,8	(1 895)	(+10,3)	(-1,0)	1 660	-0,8	-1,0	/
4	26,1	(1 528)	(+6,3)	(+17,8)	(1 465)	(+3,4)	(+16,6)	/
5	58,4	1 145	+1,2	+0,7	1 123	+0,2	+0,8	/
Männer	30,1	(1 560)	(+2,5)	(+7,1)	(1 495)	(-0,4)	(+5,9)	/
1	0,8	/	/	/	(3 915)	(-)	(-)	/
2	/	/	/	/	/	/	/	/
3	10,8	(1 528)	(-3,4)	(-7,0)	(1 429)	(-6,8)	(-5,1)	/
4	34,8	(1 839)	(+8,5)	(+27,1)	(1 752)	(-)	(+24,4)	/
5	52,3	1 280	-1,3	-3,7	1 255	-2,4	-3,8	/
Frauen	69,9	1 362	+6,2	+5,0	1 281	+1,5	+4,5	/
1	1,0	(3 555)	(+14,9)	(-)	(3 119)	(+2,7)	(+5,4)	/
2	3,4	(3 324)	(+17,2)	(+4,6)	(2 802)	(+2,4)	(+1,6)	/
3	12,3	(2 034)	(+15,8)	(+3,2)	1 748	+2,1	+2,2	/
4	22,3	1 320	+4,7	+8,1	1 272	+2,3	+7,7	/
5	61,0	1 095	+2,1	+2,7	1 074	+1,1	+2,9	/

**O Öffentliche Verwaltung, Verteidigung, Sozialversicherung**

Insgesamt	6,5	2 807	+17,9	+0,8	2 380	-	+4,2	427
1	5,1	4 253	+6,8	-1,9	3 984	-	+1,4	269
2	41,6	3 192	+14,8	+0,3	2 781	-	+4,0	411
3	42,8	2 521	+22,4	+0,9	2 059	-	+3,9	462
4	2,5	1 960	+28,0	-0,5	1 531	-	+2,0	429
5	8,0	1 688	+32,7	+0,7	1 272	-	+2,2	416
Männer	8,0	3 536	+14,5	-0,2	3 087	-	+3,1	449
1	10,8	4 894	+8,1	-1,9	4 528	-	+0,2	367
2	53,9	3 936	+13,6	-0,4	3 465	-	+3,2	471
3	27,7	2 692	+20,1	+0	2 242	-	+3,1	450
4	5,4	1 982	+27,8	-2,3	1 551	-	-0,1	431
5	2,2	1 493	+30,6	+2,5	1 143	-	+5,0	350
Frauen	92,0	2 743	+18,3	+0,8	2 318	-	+4,2	425
1	4,6	4 121	+6,4	-2,0	3 872	-	+1,6	249
2	40,5	3 106	+15,0	+0,3	2 701	-	+4,0	404
3	44,2	2 511	+22,6	+0,9	2 048	-	+3,9	463
4	2,3	1 956	+28,1	-0,2	1 527	-	+2,4	429
5	8,5	1 692	+32,7	+0,7	1 275	-	+2,1	418

**P Erziehung und Unterricht**

Insgesamt	10,2	2 775	+13,2	-6,2	2 451	+0,1	-3,2	324
1	22,9	3 299	+7,4	-1,8	3 063	-0,3	+2,7	236
2	38,1	3 065	+8,8	-4,0	2 821	+0,2	+1,0	(244)
3	28,0	2 416	+22,8	+1,9	1 902	+0,8	+4,5	(514)
4	6,9	(1 749)	(+27,1)	(-5,7)	1 437	+0,6	-0,3	/
5	4,1	1 339	+25,0	-11,6	1 061	-0,8	-8,0	(278)
Männer	16,0	2 717	+13,0	-8,2	2 407	+0,2	-6,0	(310)
1	42,9	3 139	+10,6	-2,8	2 815	-0,8	-0,6	324
2	29,7	2 937	+15,4	-1,7	2 547	+0,2	+0,6	/
3	16,6	(2 040)	(+17,9)	(+1,3)	(1 791)	(+3,7)	(+7,7)	/
4	7,5	(1 586)	(+13,4)	(+1,0)	(1 449)	(+3,7)	(+6,3)	/
5	3,3	(1 239)	(+12,1)	(-1,0)	1 116	+1,5	+0,3	/
Frauen	84,0	2 786	+13,2	-5,8	2 460	+0	-2,7	326
1	19,0	3 368	+6,0	-1,4	3 170	-0,2	+3,9	199
2	39,8	3 083	+8,0	-4,2	2 860	+0,2	+1,2	(223)
3	30,2	2 455	+28,6	+2,4	1 914	+0,5	+4,5	(542)
4	6,8	(1 783)	(+23,9)	(-5,9)	1 434	-0,1	-1,4	/
5	4,3	1 354	+26,9	-11,9	1 053	-1,2	-8,9	(301)

\*) Klassifikation der Wirtschaftszweige, Ausgabe 2008 (WZ 2008)

**Noch: 5. Durchschnittliche Verdienste und Arbeitszeiten der Arbeitnehmerinnen und Arbeitnehmer  
im Produzierenden Gewerbe und im Dienstleistungsbereich\*) im IV. Quartal 2017  
nach Geschlecht und statistischen Leistungsgruppen**  
**Noch: 5.2 Teilzeitbeschäftigte nach Wirtschaftsabschnitten**

Geschlecht  Leistungs- gruppe		Anteil der Arbeit- nehmer/ -innen an über- geordneter Zusammen- fassung	Bezahlte Wochenarbeitszeit		Bruttostundenverdienst						
					insgesamt			ohne Sonderzahlungen			
			IV. Quartal 2017	Veränderung IV. Quartal 2017 gegenüber dem		IV. Quartal 2017	Veränderung IV. Quartal 2017 gegenüber dem		IV. Quartal 2017	Veränderung IV. Quartal 2017 gegenüber dem	
				Vorquartal	entsprechen- den Vorjahres- quartal		Vorquartal	entsprechen- den Vorjahres- quartal		Vorquartal	entsprechen- den Vorjahres- quartal
		%	Stunden	%	EUR	%		EUR	%		
Q Gesundheits- und Sozialwesen											
Insgesamt	28,8	24,3	+0,1	+0,7	23,44	+19,9	+1,8	19,39	+0,1	+2,8	
1	4,9	25,4	+0,8	+4,1	44,42	+5,4	+4,0	41,59	-0,1	+4,4	
2	14,0	26,0	+0,4	+0,8	28,09	+22,4	-0,4	22,93	+0,9	+0,3	
3	52,5	24,7	-0,4	-0,4	23,44	+22,6	+1,3	18,99	+0,1	+2,2	
4	21,1	23,1	+0,4	+1,3	17,41	+18,3	+2,3	14,46	-0,4	+3,2	
5	7,6	21,2	-	+1,0	15,12	+20,0	-1,6	12,41	+0,4	-0,5	
Männer	10,3	26,1	+0,8	+0,4	26,19	+17,7	+5,3	22,19	+0,6	+6,8	
1	12,2	23,7	+1,3	+5,3	53,93	+3,9	+8,5	51,08	-0,4	+9,8	
2	16,6	27,2	+0,7	-1,1	29,08	+21,9	-1,9	23,66	-0,2	-1,0	
3	46,3	27,6	-	-1,1	23,75	+23,6	+2,4	19,26	+0,9	+2,7	
4	17,8	24,1	+0,4	+0,4	16,55	+17,6	+3,1	13,84	-0,3	+2,7	
5	7,1	(22,3)	(+1,4)	(+5,7)	(12,93)	(+14,3)	(-2,2)	(11,27)	(+1,6)	(+0,2)	
Frauen	89,7	24,1	-	+0,8	23,11	+20,3	+1,4	19,04	+0,1	+2,3	
1	4,0	26,0	+0,8	+4,0	41,42	+6,1	+1,8	38,60	+0,1	+1,8	
2	13,7	25,8	-	+1,2	27,94	+22,4	-	22,82	+1,0	+0,6	
3	53,2	24,4	-0,4	-	23,40	+22,4	+1,2	18,96	-	+2,1	
4	21,4	23,0	+0,4	+1,8	17,49	+18,3	+2,0	14,52	-0,5	+3,1	
5	7,6	21,1	-	+1,0	15,36	+20,6	-1,7	12,54	+0,4	-0,6	
R Kunst, Unterhaltung und Erholung											
Insgesamt	0,7	22,5	-2,9	+0,5	17,42	+20,3	-0,9	15,10	+5,4	-0,2	
1	3,1	25,4	-3,1	-1,6	(34,46)	(+9,2)	(+1,3)	30,40	-1,3	+1,6	
2	10,0	(23,0)	(+1,8)	(-4,6)	(27,25)	(+22,4)	(-0,9)	22,46	+1,9	-1,1	
3	43,8	(21,9)	(-3,1)	(+0,9)	(17,02)	(+22,8)	(-6,5)	14,73	+7,2	-5,0	
4	27,6	22,7	-3,4	-0,4	(15,34)	(+17,7)	(+11,5)	13,19	+2,2	+7,8	
5	15,5	(22,9)	(-6,1)	(+5,0)	(12,02)	(+3,0)	(+3,8)	11,28	-2,2	+8,4	
Männer	25,0	22,8	-0,4	+0,4	17,75	+22,2	+3,0	15,47	+8,2	+3,4	
1	/	/	/	/	/	/	/	/	/	/	
2	9,0	22,6	+7,1	+11,3	(30,76)	(+26,5)	(-1,1)	24,79	+2,2	-3,9	
3	41,2	(22,6)	(+1,8)	(-4,2)	(17,16)	(+25,0)	(-6,2)	(14,66)	(+7,9)	(-3,7)	
4	27,3	22,7	-0,9	+3,2	(14,18)	(+15,4)	(+11,3)	12,65	+4,1	+8,0	
5	18,4	/	/	/	/	/	/	/	/	/	
Frauen	75,0	22,4	-3,4	+0,4	17,30	+19,6	-2,1	14,97	+4,4	-1,4	
1	2,8	(25,9)	(-2,3)	(-2,6)	(33,11)	(+12,2)	(+1,3)	29,04	-1,3	+1,7	
2	10,3	(23,1)	(+0,4)	(-8,7)	(26,25)	(+20,5)	(-1,2)	21,79	+1,2	-0,5	
3	44,7	(21,6)	(-4,8)	(+1,9)	(16,97)	(+22,0)	(-6,7)	14,76	+7,0	-5,3	
4	27,6	22,7	-3,8	-1,7	(15,72)	(+18,6)	(+10,6)	(13,37)	(+1,8)	(+7,1)	
5	14,6	22,7	-5,4	+7,1	11,38	+3,1	-1,6	10,64	-2,9	+3,7	
S Erbringung von sonstigen Dienstleistungen											
Insgesamt	3,7	23,7	-0,2	+2,3	20,92	+19,1	+0	17,32	-0,6	+1,3	
1	3,7	24,9	-2,0	+6,4	(36,25)	(+17,4)	(-2,8)	(30,77)	(+0,7)	(+0,4)	
2	15,9	25,8	+0,8	+2,4	28,66	+20,9	-0,1	23,51	-0,3	+1,0	
3	47,6	24,4	+0,4	+2,1	20,75	+21,0	+2,9	17,11	+0,2	+4,0	
4	15,6	22,1	-0,9	+1,4	16,25	+18,0	+2,5	13,46	-1,0	+2,6	
5	17,2	21,5	-	+4,9	13,36	+13,1	-2,4	11,34	-1,7	-	
Männer	13,7	23,2	-0,4	+2,7	21,59	+16,2	+0,9	18,26	-0,8	+2,0	
1	7,4	(22,9)	(-2,1)	(-0,9)	(40,93)	(+19,1)	(+12,0)	(34,45)	(+2,3)	(+13,0)	
2	21,1	25,0	-2,0	+2,9	30,71	+22,1	+1,5	25,15	+0,6	+1,5	
3	38,7	24,5	+2,9	+3,8	(19,26)	(+17,6)	(+7,1)	16,46	+1,2	+7,3	
4	14,3	(22,1)	(-6,0)	(-4,3)	(14,05)	(+15,4)	(-6,9)	(12,05)	(+0,8)	(-3,6)	
5	18,5	(19,4)	(+3,2)	(-)	(11,91)	(+8,7)	(-0,9)	10,75	-0,7	+4,4	
Frauen	86,3	23,8	-0,4	+2,1	20,82	+19,5	-0,1	17,18	-0,6	+1,2	
1	3,2	25,6	-2,3	+8,5	(34,70)	(+17,0)	(-7,7)	(29,55)	(+0,3)	(-3,7)	
2	15,1	26,0	+1,6	+2,4	28,22	+20,6	-0,5	23,16	-0,5	+0,8	
3	49,0	24,3	-0,4	+1,3	20,94	+21,5	+2,4	17,19	+0,1	+3,6	
4	15,8	22,1	-0,5	+2,3	16,56	+18,3	+3,8	13,66	-1,3	+3,5	
5	16,9	21,8	-0,5	+4,3	13,58	+13,8	-2,6	11,43	-1,7	-0,5	

\*) Klassifikation der Wirtschaftszweige, Ausgabe 2008 (WZ 2008)

Noch: **5. Durchschnittliche Verdienste und Arbeitszeiten der Arbeitnehmerinnen und Arbeitnehmer im Produzierenden Gewerbe und im Dienstleistungsbereich\*) im IV. Quartal 2017 nach Geschlecht und statistischen Leistungsgruppen**  
 Noch: **5.2 Teilzeitbeschäftigte nach Wirtschaftsabschnitten**

Geschlecht —— Leistungs- gruppe	Anteil der Arbeit- nehmer/ -innen an über- geordneter Zusammen- fassung	Bruttomonatsverdienst						Sonder- zahlungen
		insgesamt			ohne Sonderzahlungen			
		IV. Quartal 2017	Veränderung IV. Quartal 2017 gegenüber dem		IV. Quartal 2017	Veränderung IV. Quartal 2017 gegenüber dem		
			Vorquartal	entsprechen- den Vorjahres- quartal		Vorquartal	entsprechen- den Vorjahres- quartal	
	%	EUR	%		EUR	%		EUR

**Q Gesundheits- und Sozialwesen**

Insgesamt	28,8	2 478	+20,0	+2,6	2 049	+0,2	+3,5	429
1	4,9	4 901	+6,4	+8,2	4 589	+0,8	+8,6	/
2	14,0	3 169	+22,6	+0,3	2 587	+1,1	+0,9	582
3	52,5	2 517	+22,4	+1,2	2 040	—	+2,1	478
4	21,1	1 749	+18,7	+3,9	1 453	−0,1	+4,8	(296)
5	7,6	1 393	+19,9	−0,5	1 143	+0,3	+0,6	(249)
Männer	10,3	2 965	+18,2	+5,6	2 512	+1,1	+7,1	(454)
1	12,2	5 560	+5,5	+14,3	5 266	+1,2	+15,7	/
2	16,6	3 443	+22,9	−2,9	2 801	+0,6	−2,1	(642)
3	46,3	2 846	+23,6	+1,2	2 308	+0,9	+1,5	538
4	17,8	1 730	+18,0	+3,3	1 447	+0,1	+3,1	(284)
5	7,1	1 255	+15,9	+3,8	1 094	+3,0	+6,3	/
Frauen	89,7	2 422	+20,3	+2,2	1 996	+0,1	+3,1	426
1	4,0	4 674	+6,9	+5,7	4 356	+0,8	+5,8	/
2	13,7	3 131	+22,5	+0,9	2 557	+1,1	+1,5	574
3	53,2	2 485	+22,4	+1,2	2 013	−0,1	+2,1	472
4	21,4	1 751	+18,8	+3,9	1 454	−0,1	+5,1	(297)
5	7,6	1 407	+20,3	−1,0	1 148	+0,1	—	(259)

**R Kunst, Unterhaltung und Erholung**

Insgesamt	0,7	(1 701)	(+16,8)	(−0,3)	1 474	+2,3	+0,3	/
1	3,1	(3 806)	(+5,8)	(−0,2)	(3 358)	(−4,3)	(−)	/
2	10,0	/	/	/	/	/	/	/
3	43,8	/	/	/	(1 399)	(+3,9)	(−4,3)	/
4	27,6	(1 512)	(+13,8)	(+11,1)	(1 300)	(−1,3)	(+7,3)	/
5	15,5	1 197	−3,1	+9,3	1 124	−7,9	+14,2	/
Männer	25,0	(1 760)	(+21,9)	(+3,7)	1 535	+7,9	+4,1	/
1	/	/	/	/	/	/	/	/
2	9,0	/	/	/	(2 429)	(+9,2)	(−)	/
3	41,2	/	/	/	(1 437)	(−)	(−8,0)	/
4	27,3	(1 397)	(+14,0)	(+14,5)	(1 246)	(+2,8)	(+11,2)	/
5	18,4	(1 374)	(−3,8)	(−)	(1 300)	(−7,2)	(−)	/
Frauen	75,0	(1 681)	(+15,1)	(−1,6)	(1 454)	(+0,4)	(−1,0)	/
1	2,8	(3 722)	(+9,7)	(−1,4)	(3 264)	(−3,5)	(−1,0)	/
2	10,3	/	/	/	/	/	/	/
3	44,7	/	/	/	/	/	/	/
4	27,6	(1 549)	(+13,8)	(+8,6)	(1 317)	(−2,4)	(+5,2)	/
5	14,6	1 122	−2,6	+5,2	1 049	−8,1	+10,8	/

**S Erbringung von sonstigen Dienstleistungen**

Insgesamt	3,7	2 159	+18,8	+2,3	1 788	−0,8	+3,6	(371)
1	3,7	(3 924)	(+15,1)	(+3,3)	(3 330)	(−1,3)	(+6,7)	(593)
2	15,9	3 213	+22,1	+2,4	2 635	+0,6	+3,5	(577)
3	47,6	2 195	+21,0	+4,6	1 810	+0,2	+5,8	(385)
4	15,6	(1 557)	(+16,5)	(+3,7)	1 290	−2,3	+3,8	/
5	17,2	(1 246)	(+13,2)	(+2,3)	1 058	−1,7	+4,9	/
Männer	13,7	(2 176)	(+15,9)	(+3,4)	(1 841)	(−1,0)	(+4,6)	/
1	7,4	/	/	/	(3 431)	(+0,1)	(+12,0)	/
2	21,1	(3 331)	(+19,7)	(+4,4)	(2 727)	(−1,4)	(+4,3)	(603)
3	38,7	(2 052)	(+20,9)	(+11,3)	(1 754)	(+4,1)	(+11,5)	/
4	14,3	(1 346)	(+8,2)	(−11,2)	(1 154)	(−5,4)	(−8,0)	/
5	18,5	(1 006)	(+12,4)	(+7,0)	(908)	(+2,7)	(−)	/
Frauen	86,3	2 156	+19,3	+2,1	1 779	−0,8	+3,5	(377)
1	3,2	(3 867)	(+14,6)	(+0,5)	(3 293)	(−1,7)	(+4,7)	/
2	15,1	3 186	+22,5	+1,9	2 615	+1,1	+3,3	(572)
3	49,0	2 213	+21,0	+3,9	1 817	−0,2	+5,2	(396)
4	15,8	(1 588)	(+17,6)	(+5,9)	1 310	−1,8	+5,6	/
5	16,9	(1 288)	(+13,6)	(+1,7)	1 084	−2,0	+3,9	/

\*) Klassifikation der Wirtschaftszweige, Ausgabe 2008 (WZ 2008)

**6. Durchschnittliche Bruttonomatsverdienste der vollzeitbeschäftigten Arbeitnehmerinnen und Arbeitnehmer im Produzierenden Gewerbe und im Dienstleistungsbereich\*) im IV. Quartal 2017 nach Betriebsgrößenklassen, Geschlecht und statistischen Leistungsgruppen**

Geschlecht _____ Leistungsgruppe	Bruttonomatsverdienst					Sonder- zahlungen	
	insgesamt			ohne Sonderzahlungen			
	IV. Quartal 2017	Veränderung IV. Quartal 2017 gegenüber dem		IV. Quartal 2017	Veränderung IV. Quartal 2017 gegenüber dem		
		Vorquartal	entsprechenden Vorjahresquartal		Vorquartal		entsprechenden Vorjahresquartal
	EUR	%		EUR	%		

**B – S Produzierendes Gewerbe und Dienstleistungsbereich<sup>1)</sup>**

Betriebe mit bis zu 49 Arbeitnehmerinnen und Arbeitnehmern

Insgesamt	3 905	+10,7	+2,8	3 371	-0,1	+2,6	534
1	8 582	+12,1	+5,2	6 827	-0,7	+1,9	/
2	4 822	+11,6	+2,4	4 177	+0,3	+3,3	645
3	3 278	+10,2	+2,2	2 888	-0,2	+2,2	390
4	2 600	+9,0	-0,2	2 343	+0,7	+1,8	(257)
5	2 179	+7,1	+3,1	2 003	+0,8	+3,4	(175)
Männer	4 119	+9,9	+2,9	3 559	-0,2	+2,6	560
1	9 044	+11,8	+5,5	7 161	-0,7	+2,1	/
2	4 996	+10,5	+1,8	4 346	-	+2,7	649
3	3 395	+9,3	+2,8	3 013	-0,1	+2,7	382
4	2 668	+8,4	-1,2	2 407	+0,4	+1,0	(261)
5	2 260	+7,4	+3,2	2 074	+1,3	+3,3	(186)
Frauen	3 335	+13,3	+3,0	2 872	+0,1	+3,0	464
1	(6 446)	(+15,0)	(+7,3)	5 283	-0,5	+4,2	/
2	4 328	+15,1	+4,2	3 695	+0,9	+4,9	633
3	3 018	+12,9	+1,2	2 610	-0,3	+1,4	408
4	2 349	+10,2	+2,7	2 107	+1,2	+3,7	(242)
5	1 942	+6,2	+3,3	1 799	-0,5	+3,8	/

Betriebe mit 50 – 99 Arbeitnehmerinnen und Arbeitnehmern

Insgesamt	4 177	+11,8	+2,4	3 580	+1,6	+3,2	(598)
1	9 733	+3,7	+0,9	7 885	+0,2	+2,0	/
2	5 659	+13,9	+6,6	4 765	+1,3	+8,6	(893)
3	3 660	+14,5	+2,8	3 182	+2,2	+3,1	(478)
4	2 678	+9,8	+2,3	2 403	+0,8	+2,2	(276)
5	2 133	+10,0	+1,5	1 914	+0,7	+1,8	/
Männer	4 367	+10,2	+1,6	3 743	+1,2	+2,7	(624)
1	10 262	+3,1	+0,7	8 230	+0,6	+1,3	/
2	5 863	+12,4	+5,5	4 945	+1,0	+8,7	(918)
3	3 747	+13,4	+1,8	3 277	+2,1	+2,5	(470)
4	2 707	+8,9	+1,9	2 440	+0,6	+1,6	/
5	2 133	+8,2	+2,5	1 943	+0,6	+2,5	/
Frauen	3 671	+17,5	+4,9	3 142	+2,9	+4,7	(529)
1	7 396	+11,3	+0,9	6 360	+0,1	+5,1	/
2	5 062	+19,4	+10,1	4 240	+2,4	+8,1	(822)
3	3 455	+17,8	+5,6	2 960	+2,9	+5,2	(495)
4	2 580	+13,9	+3,9	2 274	+1,6	+4,4	/
5	2 132	+13,5	-0,2	1 857	+1,0	+0,2	/

Betriebe mit 100 – 249 Arbeitnehmerinnen und Arbeitnehmern

Insgesamt	4 512	+15,0	-0,9	3 760	+0,5	+0,4	/
1	/	/	/	7 615	+0,6	+1,6	/
2	5 484	+15,5	-2,6	4 606	+0,3	-0,7	(878)
3	3 883	+15,2	+0,4	3 283	-0,2	+0,7	(600)
4	2 959	+12,6	+0,5	2 563	+0,8	+0,9	(396)
5	2 361	+8,8	-3,4	2 107	+0,5	-1,1	/
Männer	4 757	+14,9	-0,5	3 956	+0,7	+0,7	/
1	/	/	/	7 867	+0,5	+1,3	/
2	5 620	+15,0	-3,2	4 740	+0,4	-1,0	(880)
3	4 009	+14,8	+1,3	3 403	+0,2	+1,3	(606)
4	3 010	+13,2	+0,7	2 616	+1,3	+0,8	(395)
5	2 369	+6,7	-2,8	2 139	+0,3	-0,5	/
Frauen	3 811	+15,6	-1,7	3 196	-0,5	-0,4	(615)
1	7 407	+14,0	+1,7	6 233	+0,7	+2,4	/
2	5 014	+17,8	-1,6	4 143	+0,1	-0,2	(870)
3	3 570	+16,2	-1,2	2 984	-1,2	+0,1	(586)
4	2 796	+10,7	-0,3	2 395	-0,7	+1,0	(400)
5	2 347	+13,0	-4,4	2 048	+1,0	-2,2	/

\*) Klassifikation der Wirtschaftszweige, Ausgabe 2008 (WZ 2008) – 1) ohne öffentliche Verwaltung, Verteidigung; Sozialversicherung und Erziehung und Unterricht



Noch: **6. Durchschnittliche Bruttonomatsverdienste der vollzeitbeschäftigten Arbeitnehmerinnen und Arbeitnehmer im Produzierenden Gewerbe und im Dienstleistungsbereich\*) im IV. Quartal 2017 nach Betriebsgrößenklassen, Geschlecht und statistischen Leistungsgruppen**

Geschlecht ———— Leistungsgruppe	Bruttonomatsverdienst					Sonder- zahlungen	
	insgesamt			ohne Sonderzahlungen			
	IV. Quartal 2017	Veränderung IV. Quartal 2017 gegenüber dem		IV. Quartal 2017	Veränderung IV. Quartal 2017 gegenüber dem		
		Vorquartal	entsprechenden Vorjahresquartal		Vorquartal		entsprechenden Vorjahresquartal
	EUR	%		EUR	%		EUR

noch: **B – S Produzierendes Gewerbe und Dienstleistungsbereich<sup>1)</sup>**

Betriebe mit 250 – 499 Arbeitnehmerinnen und Arbeitnehmern

Insgesamt	4 443	+11,8	-4,1	3 765	-0,4	-3,2	(678)
1	8 688	+4,9	-0,2	7 464	-0,4	+2,3	/
2	5 638	+14,5	+0,7	4 729	+0,8	+1,4	/
3	3 974	+15,4	+0,1	3 335	+0,3	+0	(638)
4	3 034	+8,8	-2,8	2 636	-1,8	-0,5	/
5	(2 329)	(+7,8)	(+8,1)	(2 064)	(-0,7)	(+6,8)	/
Männer	4 652	+10,9	-4,8	3 949	-0,6	-3,9	(703)
1	9 003	+5,4	-0,2	7 696	-0,2	+2,6	/
2	5 842	+14,0	+0,8	4 907	+0,9	+1,2	/
3	4 123	+14,3	-0,1	3 471	+0,1	-0,1	(652)
4	(3 082)	(+8,8)	(-4,6)	2 691	-1,4	-1,8	/
5	(2 389)	/	(+10,1)	(2 124)	(-1,1)	(+8,1)	/
Frauen	3 884	+14,7	-3,4	3 271	+0,1	-3,0	(613)
1	7 132	+2,2	-1,0	6 322	-1,2	+0	/
2	5 059	+16,0	-1,1	4 223	+0,3	+0,3	/
3	3 638	+18,2	-0,5	3 029	+0,9	-0,7	(609)
4	2 863	+8,7	+2,0	2 442	-3,6	+2,2	/
5	(2 201)	(+10,3)	(+3,7)	1 932	-0,5	+3,6	/

Betriebe mit 500 – 999 Arbeitnehmerinnen und Arbeitnehmern

Insgesamt	5 421	+16,5	-0	4 505	+0,9	+1,9	(916)
1	9 218	+9,5	-0,5	7 896	-1,7	+5,1	/
2	6 310	+17,2	-0,7	5 153	+1,3	+1,7	(1 157)
3	4 371	+19,9	+2,2	3 572	+0,8	+1,5	(799)
4	3 702	+20,3	+7,6	3 114	+3,6	+6,4	/
5	(2 633)	(+11,7)	(-8,5)	2 307	+0,3	-6,3	/
Männer	5 779	+15,2	+0,6	4 805	+0,5	+2,8	(974)
1	9 809	+9,4	+1,7	8 321	-2,1	+7,5	/
2	6 607	+15,6	-0,9	5 418	+1,0	+1,8	(1 189)
3	4 592	+18,8	+4,0	3 759	+0,7	+2,9	(834)
4	3 795	+19,2	+8,0	3 208	+3,2	+6,7	/
5	(2 734)	(+12,5)	(-7,9)	(2 397)	(+1,6)	(-5,6)	/
Frauen	4 629	+19,1	-1,1	3 842	+1,4	+0,4	(787)
1	(7 391)	(+9,4)	(-6,1)	(6 579)	(-0,2)	(-1,9)	/
2	5 632	+21,7	+0,5	4 547	+1,7	+2,3	(1 085)
3	3 962	+21,3	-1,3	3 227	+0,6	-1,1	(735)
4	3 421	+22,7	+6,6	2 830	+4,2	+5,8	/
5	(2 487)	(+11,0)	/	2 178	-1,1	-7,6	/

Betriebe mit 1 000 und mehr Arbeitnehmerinnen und Arbeitnehmern

Insgesamt	5 801	+15,0	+1,3	4 842	+1,5	+2,5	959
1	8 461	+7,9	-0,4	7 455	+1,6	+0,9	1 006
2	6 108	+16,3	+2,8	4 969	+1,4	+4,7	1 139
3	4 715	+22,0	+2,8	3 773	+1,6	+3,2	942
4	3 989	+19,5	+0,4	3 280	+1,4	+1,2	709
5	3 007	+14,9	-0,6	2 582	+0,9	+0,6	(425)
Männer	6 126	+14,5	+1,0	5 122	+1,9	+1,9	1 004
1	8 762	+8,1	-0,3	7 679	+1,6	+1,0	1 083
2	6 320	+15,6	+2,3	5 152	+1,4	+3,9	1 169
3	4 939	+21,3	+2,8	3 962	+2,2	+2,7	977
4	4 156	+19,8	+0,6	3 418	+1,8	+1,3	738
5	3 083	+14,2	+0,6	2 656	+0,7	+1,5	(427)
Frauen	5 033	+17,0	+1,3	4 182	+1,2	+3,2	852
1	7 428	+7,2	-0,3	6 687	+1,6	+0,6	741
2	5 586	+18,9	+2,9	4 520	+1,6	+5,8	1 066
3	4 313	+24,5	+2,3	3 433	+1,2	+3,4	880
4	3 470	+19,2	-0,3	2 850	-0,2	+0,5	619
5	2 880	+16,0	-2,6	2 459	+1,2	-1,2	(421)

\*) Klassifikation der Wirtschaftszweige, Ausgabe 2008 (WZ 2008) – 1) ohne öffentliche Verwaltung, Verteidigung; Sozialversicherung und Erziehung und Unterricht

**Noch: 6. Durchschnittliche Bruttonomatsverdienste der vollzeitbeschäftigten Arbeitnehmerinnen und Arbeitnehmer im Produzierenden Gewerbe und im Dienstleistungsbereich\*) im IV. Quartal 2017 nach Betriebsgrößenklassen, Geschlecht und statistischen Leistungsgruppen**

Geschlecht —— Leistungsgruppe	Bruttonomatsverdienst					Sonder- zahlungen	
	insgesamt			ohne Sonderzahlungen			
	IV. Quartal 2017	Veränderung IV. Quartal 2017 gegenüber dem		IV. Quartal 2017	Veränderung IV. Quartal 2017 gegenüber dem		
		Vorquartal	entsprechenden Vorjahresquartal		Vorquartal		entsprechenden Vorjahresquartal
	EUR	%		EUR	%		EUR

**B – F Produzierendes Gewerbe**

Betriebe mit bis zu 49 Arbeitnehmerinnen und Arbeitnehmern

Insgesamt	3 839	+9,3	+5,9	3 314	-0,2	+3,6	(526)
1	8 429	+10,6	+7,8	6 534	+0,2	+0,9	/
2	4 535	+8,8	+3,2	3 964	-0,6	+2,0	(571)
3	3 363	+9,1	+4,8	2 976	-0,2	+3,5	387
4	2 818	+9,9	+3,7	2 470	-0,4	+1,7	(348)
5	2 388	+8,1	+2,2	2 147	+0,9	+1,9	/
Männer	3 919	+9,2	+6,1	3 378	-0,3	+3,7	(541)
1	8 530	+10,6	+8,0	6 600	+0,4	+0,7	/
2	4 587	+8,5	+3,1	4 009	-0,8	+1,9	(578)
3	3 399	+9,0	+4,9	3 010	-0,2	+3,8	389
4	2 884	+10,0	+3,5	2 522	-0,6	+1,3	/
5	2 489	+8,5	+2,2	2 228	+1,2	+1,9	/
Frauen	3 191	+9,7	+4,2	2 791	+0,1	+3,1	(400)
1	(6 969)	(+9,7)	/	(5 582)	(-1,9)	(+3,6)	/
2	4 051	+10,8	+3,8	3 544	+0,9	+2,7	/
3	3 071	+9,8	+3,8	2 702	-0,2	+2,4	/
4	2 302	+7,6	+0,7	2 062	+0,4	+0,8	(240)
5	1 947	+5,9	+3,2	1 798	-0,3	+3,3	/

Betriebe mit 50 – 99 Arbeitnehmerinnen und Arbeitnehmern

Insgesamt	4 277	+14,9	-1,4	3 659	+2,5	+3,3	(618)
1	(9 277)	(+9,2)	(-10,3)	(7 832)	(+0,7)	(+4,3)	/
2	5 619	+17,4	+0,7	4 738	+2,4	+6,8	/
3	3 884	+15,3	+1,0	3 328	+2,0	+2,6	/
4	2 869	+10,4	-1,2	2 541	+0,6	+0,2	/
5	(2 562)	(+16,9)	(+3,4)	2 170	+1,7	+3,9	/
Männer	4 428	+14,8	-1,1	3 777	+2,3	+3,7	(650)
1	(9 434)	(+8,5)	(-9,5)	(7 959)	(+0,4)	(+4,8)	/
2	5 711	+17,4	+0,6	4 815	+2,4	+7,5	/
3	4 014	+15,8	+1,7	3 418	+2,0	+3,1	/
4	2 925	+10,3	-0,4	2 592	+0,7	+0,6	/
5	(2 631)	(+15,2)	(+5,2)	(2 222)	(+0)	(+4,9)	/
Frauen	3 484	+15,2	-3,1	3 036	+3,0	+1,2	/
1	(7 966)	(+17,2)	/	(6 775)	(+3,1)	(-0,3)	/
2	4 941	+15,7	+2,0	4 166	+1,0	+0,7	(775)
3	3 282	+12,6	-1,6	2 910	+2,2	+0,9	/
4	2 445	+12,2	-5,9	2 157	+0,5	+0,7	/
5	(2 420)	(+19,3)	(-0,9)	(2 065)	(+4,2)	(+1,0)	/

Betriebe mit 100 – 249 Arbeitnehmerinnen und Arbeitnehmern

Insgesamt	4 702	+14,9	+1,7	3 937	+0,2	+2,2	(765)
1	8 654	+11,8	+2,2	7 259	+0,6	+1,7	/
2	(5 412)	(+14,3)	(-6,7)	4 535	-0,4	-5,8	/
3	4 166	+17,2	+1,9	3 487	+0,8	+2,6	(678)
4	3 353	+19,5	+0,8	2 771	+1,7	+0,5	/
5	2 868	+10,7	+0,5	2 451	-	+2,2	/
Männer	4 834	+14,8	+1,0	4 058	+0,3	+1,6	(775)
1	8 708	+11,8	+2,0	7 316	+0,6	+1,4	/
2	(5 414)	(+13,7)	(-7,9)	(4 563)	(-0,5)	(-6,7)	/
3	4 235	+17,0	+2,1	3 547	+0,8	+2,9	(688)
4	3 444	+19,3	-0,1	2 853	+1,7	-0,2	/
5	2 874	+7,8	-1,0	2 507	+0,8	+1,7	/
Frauen	4 013	+16,4	+5,2	3 300	-0,5	+4,4	(713)
1	8 139	+11,4	+5,2	6 718	-0,3	+5,4	/
2	5 401	+18,6	+1,6	4 335	+0,3	-0,5	(1 066)
3	3 765	+18,5	+1,7	3 141	+1,1	+1,7	(624)
4	2 953	+21,3	+3,9	2 411	+2,0	+2,6	/
5	2 859	+16,0	+2,5	2 369	-0,8	+2,6	/

\*) Klassifikation der Wirtschaftszweige, Ausgabe 2008 (WZ 2008) – 1) ohne öffentliche Verwaltung, Verteidigung; Sozialversicherung und Erziehung und Unterricht

Noch: **6. Durchschnittliche Brutton Monatsverdienste der vollzeitbeschäftigten Arbeitnehmerinnen und Arbeitnehmer im Produzierenden Gewerbe und im Dienstleistungsbereich\*) im IV. Quartal 2017 nach Betriebsgrößenklassen, Geschlecht und statistischen Leistungsgruppen**

Geschlecht ———— Leistungsgruppe	Brutton Monatsverdienst					Sonder- zahlungen	
	insgesamt			ohne Sonderzahlungen			
	IV. Quartal 2017	Veränderung IV. Quartal 2017 gegenüber dem		IV. Quartal 2017	Veränderung IV. Quartal 2017 gegenüber dem		
		Vorquartal	entsprechenden Vorjahresquartal		Vorquartal		entsprechenden Vorjahresquartal
	EUR	%		EUR	%		EUR

noch: **B – F Produzierendes Gewerbe**

Betriebe mit 250 – 499 Arbeitnehmerinnen und Arbeitnehmern

Insgesamt	4 769	+11,8	-3,1	4 007	+0,1	-2,7	762
1	(7 958)	(+5,3)	(-2,5)	(6 953)	(-0,9)	(-0,3)	/
2	(5 572)	(+13,1)	(-1,3)	(4 598)	(+0,2)	(-2,2)	(974)
3	4 316	+12,8	-1,2	3 619	-0,2	-0,8	(697)
4	3 717	+13,4	+1,1	3 076	-0,8	+2,1	(640)
5	(3 136)	(+9,3)	(+3,9)	(2 657)	(-0,2)	(+6,2)	/
Männer	4 929	+11,8	-3,5	4 147	+0,3	-2,9	(782)
1	(8 053)	(+5,5)	(-2,5)	(7 016)	(-0,7)	(-0,4)	/
2	(5 669)	(+13,4)	(-0,6)	(4 685)	(+0,7)	(-1,6)	(984)
3	4 372	+12,5	-1,4	3 674	-0,1	-0,9	(698)
4	3 917	+14,9	+1,3	3 243	+0,4	+2,8	(675)
5	(3 451)	(+7,3)	(+2,0)	(2 953)	(-)	(+6,0)	/
Frauen	3 913	+12,9	-1,1	3 255	-0,8	-1,5	(658)
1	7 057	+3,5	-1,1	6 356	-1,9	+0,9	/
2	(4 963)	(+12,0)	(-5,4)	(4 052)	(-2,3)	(-6,2)	/
3	3 948	+15,6	+0,3	3 254	-0,1	-	(694)
4	(2 979)	(+7,5)	(-0,2)	2 466	-5,4	-1,4	/
5	(2 608)	(+13,9)	(+1,6)	(2 160)	(-0,6)	(+0,3)	/

Betriebe mit 500 – 999 Arbeitnehmerinnen und Arbeitnehmern

Insgesamt	5 439	+19,3	+3,1	4 430	+1,7	+3,1	(1 009)
1	8 797	+17,2	+4,2	7 133	+0,5	+5,0	/
2	6 086	+16,3	+3,2	5 001	+0,6	+3,7	(1 085)
3	4 610	+21,3	+4,4	3 716	+1,4	+3,5	(895)
4	4 099	+22,2	+7,0	3 362	+3,8	+6,3	/
5	/	/	/	(2 831)	(+2,6)	(+1,1)	/
Männer	5 591	+18,8	+2,4	4 552	+1,2	+2,3	(1 039)
1	8 935	+17,3	+4,5	7 235	+0,6	+5,2	/
2	6 199	+15,6	+3,2	5 104	+0,3	+3,6	(1 095)
3	4 704	+21,1	+5,0	3 789	+1,2	+4,0	(915)
4	4 213	+21,6	+6,1	3 461	+3,1	+5,2	/
5	/	/	/	(2 915)	(+2,5)	(+2,5)	/
Frauen	(4 633)	(+21,1)	(+5,5)	3 782	+3,2	+6,1	/
1	7 714	+16,9	+4,3	6 332	+0,1	+5,4	/
2	5 562	+19,2	+3,6	4 523	+1,8	+4,6	(1 039)
3	(4 040)	(+21,9)	(+0,3)	(3 267)	(+1,9)	(+0,4)	/
4	(3 484)	(+23,3)	(+3,8)	2 831	+6,0	+3,3	/
5	/	/	/	(2 672)	(+2,8)	(-2,5)	/

Betriebe mit 1 000 und mehr Arbeitnehmerinnen und Arbeitnehmern

Insgesamt	6 045	+17,4	+1,4	4 958	+1,7	+1,2	1 087
1	8 473	+11,3	+0,5	7 146	+0,4	+0,9	1 327
2	6 218	+19,5	+0,7	5 025	+1,9	+0,4	1 194
3	5 071	+21,7	+2,8	4 071	+2,6	+2,2	1 000
4	4 425	+20,5	+1,1	3 624	+2,2	+1,0	801
5	3 426	+22,8	+0,1	2 792	+1,5	-0,9	(634)
Männer	6 143	+17,2	+1,1	5 044	+1,8	+1,0	1 098
1	8 604	+11,2	+0,5	7 263	+0,4	+1,0	1 342
2	6 264	+19,2	+0,8	5 074	+1,9	+0,5	1 190
3	5 120	+21,4	+2,7	4 119	+2,8	+2,2	1 001
4	4 512	+20,4	+0,9	3 698	+2,4	+0,8	814
5	(3 611)	(+23,2)	(+1,1)	(2 929)	(+1,2)	(+0,1)	/
Frauen	5 441	+18,8	+2,6	4 427	+1,4	+2,2	1 014
1	7 701	+12,3	+0,7	6 461	+0,6	+0,4	1 240
2	5 925	+21,7	+0,2	4 708	+1,6	-	1 217
3	4 627	+25,3	+3,1	3 642	+1,9	+2,3	985
4	3 923	+20,7	+1,2	3 198	+1,0	+1,3	725
5	3 152	+21,9	-2,3	2 589	+1,8	-3,2	(563)

\*) Klassifikation der Wirtschaftszweige, Ausgabe 2008 (WZ 2008) – 1) ohne öffentliche Verwaltung, Verteidigung; Sozialversicherung und Erziehung und Unterricht

**Noch: 6. Durchschnittliche Bruttonomatsverdienste der vollzeitbeschäftigten Arbeitnehmerinnen und Arbeitnehmer im Produzierenden Gewerbe und im Dienstleistungsbereich\*) im IV. Quartal 2017 nach Betriebsgrößenklassen, Geschlecht und statistischen Leistungsgruppen**

Geschlecht ————— Leistungsgruppe	Bruttonomatsverdienst					Sonder- zahlungen	
	insgesamt			ohne Sonderzahlungen			
	IV. Quartal 2017	Veränderung IV. Quartal 2017 gegenüber dem		IV. Quartal 2017	Veränderung IV. Quartal 2017 gegenüber dem		
		Vorquartal	entsprechenden Vorjahresquartal		Vorquartal		entsprechenden Vorjahresquartal
	EUR	%		EUR	%		EUR

**G – S Dienstleistungsbereich<sup>1)</sup>**

Betriebe mit bis zu 49 Arbeitnehmerinnen und Arbeitnehmern

Insgesamt	3 937	+11,3	+1,2	3 399	-0,1	+1,9	(537)
1	8 645	+12,7	+4,2	6 948	-1,2	+2,4	/
2	4 944	+12,9	+2,0	4 268	+0,7	+3,7	676
3	3 236	+10,9	+0,9	2 844	-0,1	+1,6	392
4	2 484	+8,2	-2,4	2 275	+1,2	+1,9	(209)
5	2 048	+6,8	+4,9	1 914	+1,0	+5,3	/
Männer	4 255	+10,3	+0,5	3 682	-0,2	+1,5	(573)
1	9 300	+12,3	+4,5	7 440	-1,3	+2,8	/
2	5 229	+11,7	+1,0	4 539	+0,5	+3,0	(690)
3	3 392	+9,5	+0,9	3 015	-	+1,9	(377)
4	2 529	+7,2	-4,3	2 333	+1,0	+1,0	/
5	2 094	+7,0	+5,5	1 963	+1,7	+5,8	/
Frauen	3 357	+13,8	+2,8	2 884	+0,1	+3,0	(473)
1	(6 384)	(+15,8)	(+8,1)	5 248	-0,3	+4,4	/
2	4 363	+15,6	+4,2	3 714	+0,9	+5,1	649
3	3 010	+13,3	+0,8	2 597	-0,3	+1,3	413
4	2 359	+10,8	+3,1	2 117	+1,3	+4,4	(242)
5	1 941	+6,4	+3,4	1 799	-0,6	+4,0	/

Betriebe mit 50 – 99 Arbeitnehmerinnen und Arbeitnehmern

Insgesamt	4 125	+10,1	+4,7	3 537	+1,0	+3,2	(587)
1	9 984	+1,4	+7,9	7 915	-0,1	+0,9	/
2	5 677	+12,4	+9,5	4 778	+0,7	+9,5	(899)
3	3 544	+14,1	+4,0	3 107	+2,3	+3,5	(437)
4	2 545	+9,9	+5,5	2 306	+1,3	+3,8	/
5	1 956	+6,9	+3,4	1 808	+0,5	+2,6	/
Männer	4 327	+7,3	+3,7	3 721	+0,6	+2,1	(606)
1	10 786	+1,0	+7,5	8 402	+0,8	-0,8	/
2	5 952	+9,9	+8,6	5 021	+0,2	+9,4	/
3	3 570	+11,7	+2,1	3 183	+2,1	+2,1	(387)
4	2 514	+8,1	+5,1	2 307	+1,1	+3,1	/
5	1 923	+4,5	+3,3	1 825	+0,8	+2,6	/
Frauen	3 718	+18,0	+6,9	3 169	+2,8	+5,6	(549)
1	7 247	+9,7	+6,9	6 252	-0,7	+6,5	/
2	5 083	+20,1	+11,6	4 253	+2,6	+9,5	(830)
3	3 498	+19,1	+7,5	2 973	+3,1	+6,3	(525)
4	2 616	+14,1	+6,5	2 305	+1,7	+5,3	/
5	(2 019)	(+11,5)	(+4,0)	1 775	-	+2,4	/

Betriebe mit 100 – 249 Arbeitnehmerinnen und Arbeitnehmern

Insgesamt	4 376	+14,9	-2,8	3 633	+0,5	-1,0	/
1	/	/	/	(7 954)	(+0,7)	(+2,3)	/
2	5 540	+16,5	+0,3	4 662	+0,9	+3,2	(879)
3	3 697	+13,5	-0,3	3 148	-1,0	-0,3	(549)
4	2 681	+6,7	-	2 416	-0,4	+1,0	(265)
5	2 027	+5,6	-1,2	1 880	-0,2	+0,4	/
Männer	(4 688)	(+14,8)	(-1,9)	3 865	+1,0	-0,1	/
1	/	/	/	(8 467)	(+0,5)	(+2,6)	/
2	5 823	+16,2	+1,4	4 914	+1,2	+4,4	(909)
3	3 805	+12,6	+0,8	3 272	-0,5	-0	(533)
4	2 664	+6,8	+0,8	2 426	+0,2	+1,3	/
5	2 074	+5,3	+0,2	1 925	-0,4	+1,3	/
Frauen	3 741	+15,1	-4,1	3 160	-0,6	-2,1	(581)
1	7 093	+15,3	-0,5	6 025	+1,3	+0,6	/
2	4 893	+17,5	-2,7	4 084	-0	-0,2	(809)
3	3 519	+15,5	-1,9	2 943	-1,8	-0,2	(576)
4	2 722	+6,2	-2,3	2 388	-1,8	+0,2	/
5	1 930	+6,0	-3,9	1 787	-	-1,2	/

\*) Klassifikation der Wirtschaftszweige, Ausgabe 2008 (WZ 2008) – 1) ohne öffentliche Verwaltung, Verteidigung; Sozialversicherung und Erziehung und Unterricht

Noch: **6. Durchschnittliche Bruttonomatsverdienste der vollzeitbeschäftigten Arbeitnehmerinnen und Arbeitnehmer im Produzierenden Gewerbe und im Dienstleistungsbereich\*) im IV. Quartal 2017 nach Betriebsgrößenklassen, Geschlecht und statistischen Leistungsgruppen**

Geschlecht ———— Leistungsgruppe	Bruttonomatsverdienst					Sonder- zahlungen	
	insgesamt			ohne Sonderzahlungen			
	IV. Quartal 2017	Veränderung IV. Quartal 2017 gegenüber dem		IV. Quartal 2017	Veränderung IV. Quartal 2017 gegenüber dem		
		Vorquartal	entsprechenden Vorjahresquartal		Vorquartal		entsprechenden Vorjahresquartal
	EUR	%		EUR	%		EUR

noch: **G – S Dienstleistungsbereich<sup>1)</sup>**

Betriebe mit 250 – 499 Arbeitnehmerinnen und Arbeitnehmern

Insgesamt	4 231	+12,0	-4,6	3 607	-0,5	-3,6	/
1	9 370	+4,5	+2,4	7 941	+0,2	+5,1	/
2	5 679	+15,3	+1,9	4 809	+1,1	+3,6	/
3	3 750	+18,1	+1,4	3 150	+1,2	+1,0	(600)
4	2 597	+6,5	+3,1	2 354	-1,3	+4,4	/
5	(1 916)	(+8,3)	(+5,2)	1 759	-	+2,7	/
Männer	(4 420)	(+10,4)	(-5,6)	3 783	-1,1	-4,5	/
1	10 056	/	+2,9	(8 449)	(+0,6)	(+6,2)	/
2	5 979	+14,4	+1,9	5 083	+1,0	+3,4	/
3	3 878	+17,4	+2,5	3 272	+1,0	+1,9	/
4	2 542	+5,7	+3,7	2 334	-0,9	+4,5	/
5	(1 911)	(+9,0)	(+5,5)	(1 752)	(+0,5)	(+1,6)	/
Frauen	3 875	+15,2	-4,0	3 276	+0,3	-3,3	(599)
1	7 161	+1,8	-0,9	6 310	-1,0	-0,2	/
2	5 083	+17,0	-0,1	4 266	+1,0	+1,9	/
3	3 575	+18,9	-0,8	2 984	+1,2	-1,0	(591)
4	(2 791)	(+9,5)	(+4,5)	2 427	-2,4	+5,4	/
5	1 928	+6,9	+4,5	1 779	-0,7	+5,6	/

Betriebe mit 500 – 999 Arbeitnehmerinnen und Arbeitnehmern

Insgesamt	5 408	+14,6	-2,4	4 556	+0,4	+0,8	(852)
1	(9 526)	(+5,2)	(-5,5)	(8 455)	(-2,7)	(+2,7)	/
2	6 428	+17,7	-3,1	5 233	+1,6	+0,3	/
3	4 207	+18,5	+0,8	3 474	+0,2	+0,3	(733)
4	(3 270)	(+17,6)	(+10,2)	2 845	+3,3	+7,7	/
5	2 219	+10,1	+4,6	2 000	+0,4	+2,8	/
Männer	5 965	+12,3	-1,6	5 054	-0,1	+2,4	(911)
1	(10 669)	(+4,1)	(-4,2)	(9 391)	(-3,7)	(+5,4)	/
2	6 888	+15,5	-4,3	5 635	+1,5	-0,2	/
3	4 463	+16,1	+2,9	3 724	-	+1,6	(739)
4	(3 206)	(+15,1)	(+9,2)	2 852	+3,2	+7,5	/
5	(2 242)	(+9,8)	(-0,5)	2 039	+1,5	-0,9	/
Frauen	4 628	+18,6	-3,3	3 858	+0,9	-1,5	(770)
1	(7 312)	(+7,6)	(-8,7)	(6 640)	(-0,2)	(-3,8)	/
2	5 649	+22,3	-0,4	4 553	+1,7	+1,6	(1 096)
3	3 947	+21,2	-1,6	3 220	+0,3	-1,4	(727)
4	(3 390)	(+22,4)	(+11,0)	2 830	+3,3	+8,5	/
5	(2 190)	(+10,7)	(+12,2)	1 951	-0,9	+8,4	/

Betriebe mit 1 000 und mehr Arbeitnehmerinnen und Arbeitnehmern

Insgesamt	5 571	+12,7	+0,8	4 733	+1,5	+3,4	838
1	8 447	+4,1	-1,2	7 786	+2,5	+1,1	661
2	6 016	+13,7	+3,8	4 922	+0,9	+7,5	1 093
3	4 415	+23,1	+2,1	3 522	+1,3	+3,2	893
4	3 300	+18,6	-1,4	2 737	+0,4	+0,9	563
5	2 672	+8,3	+1,6	2 414	+0,9	+4,1	(258)
Männer	6 101	+10,6	+0,7	5 236	+2,0	+3,4	865
1	8 971	+3,9	-1,1	8 233	+2,7	+1,4	739
2	6 390	+11,3	+4,1	5 248	+0,7	+7,7	1 142
3	4 614	+21,7	+2,1	3 682	+1,6	+2,7	932
4	3 365	+18,6	-1,6	2 797	+1,0	+1,3	568
5	2 694	+7,2	+2,1	2 454	+0,8	+4,3	(240)
Frauen	4 912	+16,7	+0,7	4 109	+1,2	+3,3	804
1	7 291	+4,7	-1,0	6 800	+2,0	+0,8	(491)
2	5 495	+18,2	+3,1	4 469	+1,6	+6,9	1 026
3	4 267	+24,5	+2,0	3 403	+1,2	+3,5	864
4	3 200	+18,8	-1,0	2 644	-0,4	+0,5	557
5	2 630	+10,5	+0,7	2 340	+0,9	+3,9	(290)

\*) Klassifikation der Wirtschaftszweige, Ausgabe 2008 (WZ 2008) – 1) ohne öffentliche Verwaltung, Verteidigung; Sozialversicherung und Erziehung und Unterricht

**7. Nominallohnindex\*) der Bruttonomatsverdienste\*\*) der Arbeitnehmerinnen und Arbeitnehmer  
im Produzierenden Gewerbe und im Dienstleistungsbereich 2007 – 2017  
nach statistischen Leistungsgruppen  
7.1 Index (Jahr 2015 = 100)**

Zeitraum		Vollzeit- beschäftigte	Teilzeit- beschäftigte	Geringfügig Beschäftigte	Voll- und Teilzeitbeschäftigte nach statistischen Leistungsgruppen					
					1	2	3	4	5	2 – 5
2007	I. Quartal	81,5	77,3	85,0	78,5	81,0	81,9	83,1	80,5	81,7
	II. Quartal	86,7	80,9	85,2	86,0	84,6	86,8	88,4	83,5	86,1
	III. Quartal	81,9	79,6	85,0	77,6	81,1	83,6	84,3	81,5	82,7
	IV. Quartal	94,2	93,5	86,8	87,7	94,7	97,2	96,0	90,6	95,8
	Jahr	86,1	82,8	86,0	82,4	85,3	87,4	88,1	84,0	86,6
2008	I. Quartal	83,1	79,5	84,7	81,0	82,4	83,5	84,0	82,1	83,1
	II. Quartal	89,6	83,9	85,5	90,7	87,5	89,2	89,4	85,6	88,5
	III. Quartal	83,7	81,7	86,4	78,9	83,3	85,4	85,7	84,0	84,7
	IV. Quartal	96,4	97,0	87,8	90,6	97,2	99,4	97,4	93,4	98,1
	Jahr	88,1	85,5	86,3	85,1	87,6	89,4	89,2	86,3	88,6
2009	I. Quartal	84,2	82,9	84,1	82,5	84,6	84,8	83,5	81,9	84,4
	II. Quartal	88,7	86,3	86,4	89,5	88,9	88,1	87,6	83,9	88,1
	III. Quartal	84,2	84,0	85,8	81,7	84,3	85,4	85,2	83,4	84,9
	IV. Quartal	96,7	99,4	88,7	91,0	98,3	99,8	97,5	93,5	98,6
	Jahr	88,4	88,1	86,6	86,2	89,0	89,5	88,5	85,9	89,0
2010	I. Quartal	85,2	84,2	86,0	84,0	85,8	85,3	85,2	83,3	85,4
	II. Quartal	91,8	88,1	86,8	92,2	91,0	91,3	91,6	88,8	91,1
	III. Quartal	86,4	85,6	87,0	83,2	86,2	87,6	87,9	87,0	87,1
	IV. Quartal	99,7	100,7	90,6	93,9	100,7	102,7	100,6	97,5	101,5
	Jahr	90,8	89,8	88,0	88,4	90,9	91,7	91,4	89,2	91,3
2011	I. Quartal	88,7	86,5	87,8	88,6	88,2	88,9	88,1	86,5	88,4
	II. Quartal	95,2	90,3	89,2	96,6	94,1	94,3	93,8	91,0	94,0
	III. Quartal	88,7	87,2	89,9	85,8	88,1	90,0	90,5	88,7	89,3
	IV. Quartal	102,2	103,2	92,6	95,6	103,0	105,8	103,0	99,5	104,1
	Jahr	93,7	91,9	90,4	91,7	93,4	94,8	93,9	91,4	94,0
2012	I. Quartal	90,6	87,5	89,8	91,1	90,5	89,7	90,3	87,0	89,9
	II. Quartal	96,6	91,7	90,6	97,9	95,4	95,5	97,0	91,8	95,5
	III. Quartal	91,0	89,7	90,8	88,5	91,2	91,6	92,7	89,8	91,5
	IV. Quartal	104,2	106,3	93,6	97,8	105,6	107,5	106,2	100,8	106,4
	Jahr	95,6	93,8	91,7	93,8	95,7	96,1	96,6	92,3	95,8
2013	I. Quartal	90,5	89,6	91,3	91,3	90,3	89,9	90,9	88,8	90,1
	II. Quartal	97,6	94,0	93,7	100,8	96,0	96,1	97,6	93,9	96,2
	III. Quartal	91,6	91,0	95,7	90,6	90,8	92,1	93,2	92,6	91,8
	IV. Quartal	104,2	107,6	98,9	99,6	104,7	107,4	106,1	103,1	106,0
	Jahr	96,0	95,6	95,5	95,6	95,5	96,4	97,1	94,6	96,0
2014	I. Quartal	92,2	91,8	95,7	92,2	93,5	91,5	91,4	90,1	92,1
	II. Quartal	99,1	95,8	96,9	102,7	98,5	96,9	98,3	95,0	97,6
	III. Quartal	93,3	93,3	98,0	92,2	94,0	93,3	94,1	93,0	93,6
	IV. Quartal	108,0	111,6	100,9	105,3	110,2	109,5	108,3	104,6	109,4
	Jahr	98,1	98,1	98,5	98,1	99,0	97,8	98,1	95,6	98,2
2015	I. Quartal	94,6	93,7	97,4	96,0	94,8	93,7	93,6	93,7	94,1
	II. Quartal	101,6	98,5	100,1	104,7	100,3	99,8	100,8	100,5	100,1
	III. Quartal	94,7	95,3	99,1	93,6	94,8	95,0	96,0	97,2	95,1
	IV. Quartal	109,1	112,6	103,4	105,8	110,1	111,6	109,6	108,6	110,7
	Jahr	100	100	100	100	100	100	100	100	100
2016	I. Quartal	96,8	96,7	101,4	97,7	97,5	95,7	95,8	97,6	96,5
	II. Quartal	104,0	101,8	103,2	108,8	103,2	101,5	102,2	102,9	102,3
	III. Quartal	97,1	98,4	103,9	97,0	97,0	97,0	97,5	101,1	97,3
	IV. Quartal	111,7	115,6	106,0	108,8	113,2	113,8	110,6	112,1	113,1
	Jahr	102,3	103,1	104,2	103,0	102,7	102,1	101,7	103,3	102,3
2017	I. Quartal	100,1	100,1	104,7	103,7	100,3	98,2	97,7	101,0	99,1
	II. Quartal	107,1	105,0	106,7	112,3	105,5	105,0	105,0	106,6	105,3
	III. Quartal	99,5	101,3	106,9	99,7	99,4	99,5	99,8	104,5	99,8
	IV. Quartal	112,9	117,9	109,3	109,0	114,8	115,2	113,6	114,8	114,9
	Jahr	105,0	106,1	107,5	106,2	105,0	104,6	104,3	106,8	104,8

\*) Laspeyres-Kettenindex – \*\*) Bruttonomatsverdienst insgesamt, d. h. laufende Bezüge und Sonderzahlungen

**Noch: 7. Nominallohnindex\*) der Bruttonomatsverdienste\*\*) der Arbeitnehmerinnen und Arbeitnehmer  
im Produzierenden Gewerbe und im Dienstleistungsbereich 2007 – 2017  
nach statistischen Leistungsgruppen  
7.2 Veränderung zum Vorjahreszeitraum in %**

Zeitraum		Vollzeit- beschäftigte	Teilzeit- beschäftigte	Geringfügig Beschäftigte	Voll- und Teilzeitbeschäftigte nach statistischen Leistungsgruppen					
					1	2	3	4	5	2 – 5
2007	I. Quartal	x	x	x	x	x	x	x	x	x
	II. Quartal	x	x	x	x	x	x	x	x	x
	III. Quartal	x	x	x	x	x	x	x	x	x
	IV. Quartal	x	x	x	x	x	x	x	x	x
	Jahr	x	x	x	x	x	x	x	x	x
2008	I. Quartal	+1,9	+2,8	−0,3	+3,3	+1,7	+1,9	+1,0	+2,0	+1,7
	II. Quartal	+3,2	+3,8	+0,4	+5,5	+3,3	+2,7	+1,1	+2,6	+2,6
	III. Quartal	+2,2	+2,7	+1,6	+1,6	+2,7	+2,1	+1,7	+3,1	+2,3
	IV. Quartal	+2,4	+3,6	+1,2	+3,3	+2,7	+2,4	+1,4	+3,1	+2,3
	Jahr	+2,3	+3,4	+0,4	+3,3	+2,7	+2,2	+1,2	+2,7	+2,2
2009	I. Quartal	+1,3	+4,3	−0,7	+1,9	+2,6	+1,6	−0,4	−0,3	+1,5
	II. Quartal	−1,0	+2,9	+0,9	−1,4	+1,7	−1,2	−2,0	−2,0	−0,3
	III. Quartal	+0,7	+2,9	−0,6	+3,6	+1,3	−	−0,6	−0,7	+0,2
	IV. Quartal	+0,3	+2,5	+0,9	+0,4	+1,0	+0,4	+0,1	−	+0,7
	Jahr	+0,4	+3,0	+0,3	+1,1	+1,7	+0,1	−0,7	−0,5	+0,5
2010	I. Quartal	+1,3	+1,5	+2,3	+1,8	+1,5	+0,5	+1,9	+1,9	+1,1
	II. Quartal	+3,5	+2,1	+0,5	+3,1	+2,4	+3,5	+4,6	+5,7	+3,3
	III. Quartal	+2,5	+1,8	+1,4	+1,8	+2,2	+2,6	+3,2	+4,4	+2,6
	IV. Quartal	+3,2	+1,3	+2,2	+3,2	+2,5	+2,9	+3,3	+4,4	+2,9
	Jahr	+2,7	+1,8	+1,6	+2,7	+2,1	+2,6	+3,3	+4,0	+2,6
2011	I. Quartal	+4,2	+2,8	+2,1	+5,6	+2,8	+4,2	+3,4	+3,7	+3,6
	II. Quartal	+3,7	+2,5	+2,8	+4,8	+3,4	+3,3	+2,4	+2,6	+3,2
	III. Quartal	+2,8	+1,9	+3,2	+3,2	+2,2	+2,7	+2,8	+1,9	+2,6
	IV. Quartal	+2,5	+2,5	+2,2	+1,8	+2,3	+3,0	+2,4	+1,9	+2,6
	Jahr	+3,2	+2,4	+2,7	+3,7	+2,7	+3,3	+2,7	+2,4	+3,0
2012	I. Quartal	+2,0	+1,2	+2,2	+2,7	+2,7	+0,9	+2,6	+0,6	+1,8
	II. Quartal	+1,5	+1,5	+1,5	+1,3	+1,4	+1,3	+3,3	+0,9	+1,6
	III. Quartal	+2,6	+2,9	+1,1	+3,1	+3,5	+1,8	+2,5	+1,2	+2,5
	IV. Quartal	+2,0	+3,0	+1,1	+2,3	+2,6	+1,6	+3,1	+1,4	+2,1
	Jahr	+2,0	+2,1	+1,5	+2,2	+2,4	+1,4	+2,8	+1,1	+1,9
2013	I. Quartal	−0,1	+2,4	+1,8	+0,3	−0,3	+0,2	+0,7	+2,0	+0,2
	II. Quartal	+1,0	+2,5	+3,5	+3,0	+0,6	+0,6	+0,7	+2,2	+0,8
	III. Quartal	+0,6	+1,4	+5,4	+2,4	−0,4	+0,6	+0,5	+3,1	+0,3
	IV. Quartal	−	+1,3	+5,7	+1,8	−0,9	−0,2	−0,1	+2,2	−0,3
	Jahr	+0,4	+1,9	+4,1	+2,0	−0,2	+0,4	+0,6	+2,5	+0,2
2014	I. Quartal	+1,9	+2,4	+4,8	+1,0	+3,5	+1,7	+0,5	+1,4	+2,2
	II. Quartal	+1,6	+2,0	+3,4	+1,9	+2,7	+0,9	+0,7	+1,2	+1,4
	III. Quartal	+1,9	+2,6	+2,4	+1,7	+3,5	+1,2	+1,0	+0,5	+2,0
	IV. Quartal	+3,7	+3,7	+1,9	+5,8	+5,2	+2,0	+2,1	+1,5	+3,2
	Jahr	+2,3	+2,6	+3,1	+2,6	+3,7	+1,4	+1,0	+0,9	+2,2
2015	I. Quartal	+2,6	+2,1	+1,7	+4,1	+1,4	+2,4	+2,4	+4,1	+2,1
	II. Quartal	+2,5	+2,7	+3,3	+1,9	+1,8	+3,0	+2,6	+5,7	+2,6
	III. Quartal	+1,5	+2,1	+1,2	+1,5	+0,9	+1,9	+2,0	+4,5	+1,7
	IV. Quartal	+1,0	+0,8	+2,4	+0,4	−0,1	+1,9	+1,2	+3,9	+1,2
	Jahr	+1,9	+1,9	+1,5	+2,0	+1,0	+2,3	+2,0	+4,7	+2,0
2016	I. Quartal	+2,3	+3,2	+4,1	+1,8	+2,8	+2,1	+2,4	+4,2	+2,6
	II. Quartal	+2,4	+3,4	+3,1	+3,9	+2,9	+1,7	+1,4	+2,4	+2,2
	III. Quartal	+2,5	+3,3	+4,8	+3,6	+2,3	+2,1	+1,6	+4,0	+2,3
	IV. Quartal	+2,4	+2,7	+2,5	+2,8	+2,8	+2,0	+0,9	+3,2	+2,2
	Jahr	+2,3	+3,1	+4,2	+3,0	+2,7	+2,1	+1,7	+3,3	+2,3
2017	I. Quartal	+3,4	+3,5	+3,3	+6,1	+2,9	+2,6	+2,0	+3,5	+2,7
	II. Quartal	+3,0	+3,1	+3,4	+3,2	+2,2	+3,4	+2,7	+3,6	+2,9
	III. Quartal	+2,5	+2,9	+2,9	+2,8	+2,5	+2,6	+2,4	+3,4	+2,6
	IV. Quartal	+1,1	+2,0	+3,1	+0,2	+1,4	+1,2	+2,7	+2,4	+1,6
	Jahr	+2,6	+2,9	+3,2	+3,1	+2,2	+2,4	+2,6	+3,4	+2,4

\*) Laspeyres-Kettenindex – \*\*) Bruttonomatsverdienst insgesamt, d. h. laufende Bezüge und Sonderzahlungen



**8. Nominallohnindex\*) der Bruttomonatsverdienste\*\*) der vollzeitbeschäftigten Arbeitnehmerinnen und Arbeitnehmer im Produzierenden Gewerbe und im Dienstleistungsbereich 2007 – 2017  
nach Geschlecht und statistischen Leistungsgruppen**

**8.1 Index (Jahr 2015 = 100)**

Zeitraum		Vollzeitbeschäftigte			Vollzeitbeschäftigte nach statistischen Leistungsgruppen					
		insgesamt	Männer	Frauen	1	2	3	4	5	2 – 5
2007	I. Quartal	81,5	82,1	79,7	78,6	81,7	82,7	83,2	80,9	82,4
	II. Quartal	86,7	87,6	84,1	86,3	85,5	87,7	88,6	84,0	86,9
	III. Quartal	81,9	82,3	80,7	77,5	81,6	84,3	84,2	81,2	83,2
	IV. Quartal	94,2	94,0	94,8	87,6	95,2	97,5	95,8	90,3	96,1
	Jahr	86,1	86,5	84,8	82,4	85,9	88,1	88,0	84,1	87,2
2008	I. Quartal	83,1	83,7	81,1	81,1	83,0	84,2	83,8	82,4	83,7
	II. Quartal	89,6	90,5	86,6	91,1	88,3	90,0	89,2	85,8	89,2
	III. Quartal	83,7	84,1	82,3	78,8	83,8	86,0	85,5	84,0	85,1
	IV. Quartal	96,4	96,1	97,2	90,4	97,6	99,6	96,8	92,7	98,2
	Jahr	88,1	88,5	86,8	85,1	88,1	89,9	88,8	86,2	89,0
2009	I. Quartal	84,2	84,3	83,6	82,5	85,1	85,1	82,9	80,8	84,7
	II. Quartal	88,7	88,9	88,0	89,7	89,6	88,5	86,9	82,7	88,4
	III. Quartal	84,2	84,4	83,8	81,6	84,7	85,7	84,6	82,1	85,1
	IV. Quartal	96,7	96,0	98,9	90,7	98,4	99,7	96,5	91,7	98,5
	Jahr	88,4	88,4	88,5	86,1	89,4	89,7	87,7	84,7	89,1
2010	I. Quartal	85,2	85,3	84,9	84,0	86,2	85,6	84,7	82,5	85,6
	II. Quartal	91,8	92,4	90,0	92,4	91,7	91,8	91,3	88,7	91,6
	III. Quartal	86,4	86,5	85,8	83,1	86,6	88,0	87,6	86,2	87,4
	IV. Quartal	99,7	99,4	100,8	93,8	101,0	102,7	100,1	96,7	101,5
	Jahr	90,8	90,9	90,4	88,4	91,4	92,0	91,0	88,6	91,5
2011	I. Quartal	88,7	89,1	87,5	88,7	88,8	89,3	87,6	85,7	88,8
	II. Quartal	95,2	96,0	92,7	96,8	95,0	95,0	93,7	91,1	94,7
	III. Quartal	88,7	89,1	87,6	85,7	88,6	90,4	90,3	88,3	89,7
	IV. Quartal	102,2	101,9	103,0	95,4	103,3	105,9	102,6	98,7	104,2
	Jahr	93,7	94,0	92,7	91,7	93,9	95,2	93,6	90,9	94,3
2012	I. Quartal	90,6	90,9	89,3	91,1	91,1	90,2	90,0	87,1	90,4
	II. Quartal	96,6	97,4	94,2	98,1	96,3	96,2	96,8	92,7	96,2
	III. Quartal	91,0	91,2	90,5	88,3	91,6	92,1	92,2	89,9	91,9
	IV. Quartal	104,2	103,6	106,3	97,6	105,8	107,4	105,4	100,2	106,3
	Jahr	95,6	95,8	95,0	93,7	96,2	96,4	96,1	92,3	96,1
2013	I. Quartal	90,5	90,6	90,3	91,3	90,6	90,0	90,5	88,9	90,3
	II. Quartal	97,6	98,1	96,1	101,1	96,6	96,5	97,3	94,6	96,6
	III. Quartal	91,6	91,8	91,1	90,6	91,0	92,4	92,7	92,8	92,0
	IV. Quartal	104,2	103,5	106,5	99,3	104,7	106,9	105,2	102,9	105,7
	Jahr	96,0	96,0	96,0	95,5	95,7	96,5	96,6	94,8	96,1
2014	I. Quartal	92,2	92,1	92,4	92,1	93,6	91,6	91,0	90,1	92,2
	II. Quartal	99,1	99,5	97,9	103,1	98,9	97,2	98,2	95,9	97,9
	III. Quartal	93,3	93,2	93,5	92,0	94,1	93,4	93,7	92,6	93,7
	IV. Quartal	108,0	107,0	111,1	105,0	109,8	108,9	107,7	104,2	109,0
	Jahr	98,1	98,0	98,7	98,0	99,1	97,8	97,7	95,7	98,2
2015	I. Quartal	94,6	94,8	94,1	96,0	94,9	93,8	93,5	93,1	94,2
	II. Quartal	101,6	102,2	99,8	105,0	100,6	100,0	101,3	101,3	100,4
	III. Quartal	94,7	94,8	94,6	93,4	94,8	95,1	95,9	97,2	95,2
	IV. Quartal	109,1	108,3	111,5	105,6	109,7	111,0	109,3	108,4	110,2
	Jahr	100	100	100	100	100	100	100	100	100
2016	I. Quartal	96,8	96,9	96,5	97,5	97,6	95,9	95,8	96,9	96,6
	II. Quartal	104,0	104,6	102,5	109,0	103,6	101,6	102,7	102,3	102,5
	III. Quartal	97,1	96,9	97,5	96,9	96,9	97,1	97,5	99,3	97,1
	IV. Quartal	111,7	110,9	113,9	108,6	112,8	113,3	110,5	110,3	112,6
	Jahr	102,3	102,3	102,6	102,8	102,7	102,0	101,7	102,0	102,2
2017	I. Quartal	100,1	100,2	99,8	103,7	100,3	98,3	97,6	99,2	99,0
	II. Quartal	107,1	107,7	105,5	112,6	105,6	105,3	105,6	105,9	105,4
	III. Quartal	99,5	99,5	99,7	99,5	99,3	99,6	99,7	102,6	99,5
	IV. Quartal	112,9	112,0	115,6	108,7	114,4	114,5	113,4	112,8	114,3
	Jahr	105,0	104,9	105,2	106,1	104,9	104,4	104,1	105,2	104,6

\*) Laspeyres-Kettenindex – \*\*) Bruttomonatsverdienst insgesamt, d. h. laufende Bezüge und Sonderzahlungen

**Noch: 8. Nominallohnindex\*) der Bruttonomatsverdienste\*\*) der vollzeitbeschäftigten Arbeitnehmerinnen  
und Arbeitnehmer im Produzierenden Gewerbe und im Dienstleistungsbereich 2007 – 2017  
nach Geschlecht und statistischen Leistungsgruppen  
8.2 Veränderung zum Vorjahreszeitraum in %**

Zeitraum		Vollzeitbeschäftigte			Vollzeitbeschäftigte nach statistischen Leistungsgruppen					
		insgesamt	Männer	Frauen	1	2	3	4	5	2 – 5
2007	I. Quartal	x	x	x	x	x	x	x	x	x
	II. Quartal	x	x	x	x	x	x	x	x	x
	III. Quartal	x	x	x	x	x	x	x	x	x
	IV. Quartal	x	x	x	x	x	x	x	x	x
	Jahr	x	x	x	x	x	x	x	x	x
2008	I. Quartal	+1,9	+2,0	+1,7	+3,3	+1,6	+1,8	+0,8	+1,9	+1,6
	II. Quartal	+3,2	+3,4	+2,9	+5,5	+3,4	+2,6	+0,7	+2,2	+2,5
	III. Quartal	+2,2	+2,2	+2,1	+1,6	+2,7	+2,1	+1,5	+3,5	+2,3
	IV. Quartal	+2,4	+2,3	+2,7	+3,1	+2,6	+2,2	+1,1	+2,6	+2,2
	Jahr	+2,3	+2,4	+2,3	+3,2	+2,6	+2,1	+1,0	+2,4	+2,1
2009	I. Quartal	+1,3	+0,8	+3,1	+1,6	+2,5	+1,1	-1,1	-2,0	+1,2
	II. Quartal	-1,0	-1,7	+1,6	-1,6	+1,3	-1,7	-2,5	-3,6	-0,8
	III. Quartal	+0,7	+0,3	+1,8	+3,6	+1,0	-0,4	-1,0	-2,3	-0,1
	IV. Quartal	+0,3	-0,2	+1,8	+0,4	+0,8	+0,1	-0,4	-1,1	+0,3
	Jahr	+0,4	-0,2	+1,9	+1,1	+1,5	-0,3	-1,2	-1,8	+0,2
2010	I. Quartal	+1,3	+1,1	+1,6	+1,8	+1,3	+0,5	+2,1	+2,2	+1,1
	II. Quartal	+3,5	+3,8	+2,4	+3,2	+2,4	+3,9	+5,0	+7,2	+3,6
	III. Quartal	+2,5	+2,6	+2,4	+1,8	+2,3	+2,7	+3,4	+5,1	+2,7
	IV. Quartal	+3,2	+3,5	+1,8	+3,4	+2,6	+3,0	+3,8	+5,5	+3,1
	Jahr	+2,7	+2,9	+2,2	+2,7	+2,2	+2,7	+3,6	+4,7	+2,7
2011	I. Quartal	+4,2	+4,6	+3,0	+5,6	+3,0	+4,3	+3,5	+3,9	+3,7
	II. Quartal	+3,7	+3,9	+3,0	+4,7	+3,5	+3,4	+2,7	+2,7	+3,4
	III. Quartal	+2,8	+2,9	+2,1	+3,2	+2,3	+2,8	+3,1	+2,4	+2,7
	IV. Quartal	+2,5	+2,6	+2,2	+1,7	+2,4	+3,0	+2,5	+2,0	+2,7
	Jahr	+3,2	+3,4	+2,5	+3,7	+2,7	+3,4	+2,9	+2,6	+3,1
2012	I. Quartal	+2,0	+2,0	+2,1	+2,7	+2,7	+1,0	+2,7	+1,7	+1,9
	II. Quartal	+1,5	+1,4	+1,6	+1,3	+1,3	+1,3	+3,2	+1,7	+1,5
	III. Quartal	+2,6	+2,4	+3,3	+3,0	+3,4	+1,8	+2,1	+1,8	+2,4
	IV. Quartal	+2,0	+1,6	+3,2	+2,3	+2,4	+1,5	+2,7	+1,5	+1,9
	Jahr	+2,0	+1,8	+2,5	+2,3	+2,5	+1,4	+2,6	+1,6	+1,8
2013	I. Quartal	-0,1	-0,5	+1,1	+0,3	-0,6	-0,2	+0,5	+2,0	-0,2
	II. Quartal	+1,0	+0,8	+2,0	+3,2	+0,3	+0,4	+0,6	+2,1	+0,4
	III. Quartal	+0,6	+0,6	+0,7	+2,5	-0,6	+0,4	+0,6	+3,3	+0,1
	IV. Quartal	-	-0,1	+0,2	+1,8	-1,1	-0,4	-0,2	+2,7	-0,5
	Jahr	+0,4	+0,3	+1,0	+1,9	-0,6	-	+0,5	+2,7	-
2014	I. Quartal	+1,9	+1,8	+2,3	+0,9	+3,3	+1,7	+0,6	+1,4	+2,2
	II. Quartal	+1,6	+1,4	+1,9	+1,9	+2,5	+0,7	+0,9	+1,4	+1,4
	III. Quartal	+1,9	+1,5	+2,7	+1,7	+3,4	+1,0	+1,1	-0,2	+1,9
	IV. Quartal	+3,7	+3,4	+4,3	+5,7	+5,0	+1,9	+2,3	+1,3	+3,1
	Jahr	+2,3	+2,1	+2,8	+2,6	+3,5	+1,3	+1,2	+0,8	+2,2
2015	I. Quartal	+2,6	+2,9	+1,9	+4,2	+1,4	+2,5	+2,8	+3,3	+2,1
	II. Quartal	+2,5	+2,6	+1,9	+1,9	+1,8	+2,9	+3,1	+5,5	+2,5
	III. Quartal	+1,5	+1,7	+1,2	+1,4	+0,7	+1,9	+2,3	+5,0	+1,6
	IV. Quartal	+1,0	+1,2	+0,4	+0,6	-0,1	+1,9	+1,5	+4,0	+1,1
	Jahr	+1,9	+2,0	+1,3	+2,1	+0,9	+2,4	+2,3	+4,6	+1,9
2016	I. Quartal	+2,3	+2,2	+2,6	+1,6	+2,8	+2,2	+2,5	+4,1	+2,5
	II. Quartal	+2,4	+2,3	+2,7	+3,8	+3,0	+1,6	+1,4	+1,0	+2,1
	III. Quartal	+2,5	+2,2	+3,1	+3,7	+2,2	+2,1	+1,7	+2,2	+2,0
	IV. Quartal	+2,4	+2,4	+2,2	+2,8	+2,8	+2,1	+1,1	+1,8	+2,2
	Jahr	+2,3	+2,3	+2,6	+2,8	+2,7	+2,0	+1,7	+2,0	+2,2
2017	I. Quartal	+3,4	+3,4	+3,4	+6,4	+2,8	+2,5	+1,9	+2,4	+2,5
	II. Quartal	+3,0	+3,0	+2,9	+3,3	+1,9	+3,6	+2,8	+3,5	+2,8
	III. Quartal	+2,5	+2,7	+2,3	+2,7	+2,5	+2,6	+2,3	+3,3	+2,5
	IV. Quartal	+1,1	+1,0	+1,5	+0,1	+1,4	+1,1	+2,6	+2,3	+1,5
	Jahr	+2,6	+2,5	+2,5	+3,2	+2,1	+2,4	+2,4	+3,1	+2,3

\*) Laspeyres-Kettenindex – \*\*) Bruttonomatsverdienst insgesamt, d. h. laufende Bezüge und Sonderzahlungen

**9. Nominallohnindex\*) der Bruttomonatsverdienste\*\*) der vollzeitbeschäftigten Arbeitnehmerinnen und Arbeitnehmer im Produzierenden Gewerbe und im Dienstleistungsbereich 2007 – 2017**  
**nach Wirtschaftsabschnitten**  
**9.1 Index (Jahr 2015 = 100)**

Zeitraum		B – S Produzierendes Gewerbe und Dienstleistungs- bereich	B – F Produzierendes Gewerbe	B Bergbau und Gewinnung von Steinen und Erden	C Verar- beitendes Gewerbe	D Energie- versorgung	E Wasser- versorgung; Abwasser- und Abfall- entsorgung und Beseiti- gung von Umwelt- verschmut- zungen	F Bau- gewerbe	G – S Dienst- leistungs- bereich	G Handel; Instand- haltung und Reparatur von Kraft- fahrzeugen	H Verkehr und Lagerei
2007	I. Quartal	81,5	80,4	80,7	79,1	85,4	80,7	87,2	82,1	86,6	84,9
	II. Quartal	86,7	87,3	83,3	87,0	86,1	81,5	92,3	86,3	92,7	91,3
	III. Quartal	81,9	81,3	76,3	80,4	77,6	80,1	91,8	82,2	86,2	88,3
	IV. Quartal	94,2	92,6	92,9	91,7	93,0	96,2	98,0	95,0	96,4	99,5
	Jahr	86,1	85,4	83,3	84,6	85,6	84,4	92,3	86,4	90,5	91,0
2008	I. Quartal	83,1	82,2	84,7	81,3	79,3	82,0	90,0	83,5	87,9	86,7
	II. Quartal	89,6	89,2	86,6	88,9	87,4	85,2	93,8	89,7	94,5	94,2
	III. Quartal	83,7	82,8	79,2	82,0	76,3	82,5	94,3	84,1	87,8	89,9
	IV. Quartal	96,4	94,5	97,8	93,0	98,4	98,7	101,6	97,5	98,6	101,9
	Jahr	88,1	87,2	87,1	86,3	85,5	87,1	94,8	88,6	92,1	93,2
2009	I. Quartal	84,2	80,7	86,5	79,1	83,8	85,5	88,5	86,3	89,7	89,0
	II. Quartal	88,7	85,2	86,4	83,7	85,7	86,5	96,3	90,9	95,7	94,4
	III. Quartal	84,2	81,4	79,3	80,0	73,6	84,0	96,5	86,0	88,4	89,8
	IV. Quartal	96,7	92,9	97,2	90,8	97,5	101,9	104,5	99,0	100,3	102,9
	Jahr	88,4	85,0	87,6	83,3	86,2	89,5	96,3	90,5	93,4	94,0
2010	I. Quartal	85,2	81,5	87,7	80,7	78,1	83,9	87,7	87,5	90,9	88,5
	II. Quartal	91,8	90,4	89,0	89,4	92,9	87,9	97,5	92,6	97,5	95,7
	III. Quartal	86,4	84,6	80,8	83,5	78,2	85,8	98,3	87,4	90,3	90,9
	IV. Quartal	99,7	98,0	97,5	96,9	99,1	105,5	103,7	100,8	102,6	103,4
	Jahr	90,8	88,6	88,8	87,6	87,2	90,6	96,8	92,1	95,3	94,7
2011	I. Quartal	88,7	86,6	93,1	85,6	84,4	91,4	92,6	90,0	92,6	90,8
	II. Quartal	95,2	94,8	93,3	94,2	95,9	90,8	99,8	95,4	100,3	97,1
	III. Quartal	88,7	87,7	84,3	86,8	80,3	88,0	101,0	89,3	92,2	91,4
	IV. Quartal	102,2	101,1	101,1	99,9	103,4	107,2	107,0	102,8	105,0	104,3
	Jahr	93,7	92,6	93,0	91,7	91,1	94,3	100,0	94,4	97,5	95,9
2012	I. Quartal	90,6	90,1	91,0	88,8	98,3	89,0	94,5	90,8	95,9	90,6
	II. Quartal	96,6	97,6	94,7	97,2	96,9	92,9	102,8	95,9	104,3	98,5
	III. Quartal	91,0	89,7	85,4	88,5	85,7	89,9	103,1	91,8	95,4	93,2
	IV. Quartal	104,2	103,3	102,9	101,9	108,5	111,3	109,1	104,8	106,6	107,2
	Jahr	95,6	95,1	93,5	94,1	97,2	95,7	102,2	95,8	100,5	97,5
2013	I. Quartal	90,5	89,0	96,2	88,4	93,6	89,2	89,6	91,4	93,2	92,1
	II. Quartal	97,6	98,5	98,3	98,8	96,0	91,3	100,4	97,0	101,6	100,4
	III. Quartal	91,6	91,5	87,1	90,6	86,3	90,3	102,4	91,6	93,4	94,7
	IV. Quartal	104,2	104,2	104,7	103,5	107,8	107,5	106,3	104,2	104,8	108,7
	Jahr	96,0	95,8	96,6	95,4	96,0	94,5	99,6	96,0	98,2	99,0
2014	I. Quartal	92,2	90,7	93,8	90,9	90,0	88,6	89,5	93,1	93,9	96,0
	II. Quartal	99,1	98,8	98,5	99,8	92,7	94,2	94,9	99,3	101,3	103,1
	III. Quartal	93,3	92,5	86,7	92,0	90,2	92,8	98,5	93,7	92,7	96,5
	IV. Quartal	108,0	105,7	108,3	105,4	110,6	110,8	103,9	109,3	105,7	110,7
	Jahr	98,1	96,9	96,8	97,1	96,0	96,5	96,5	98,8	98,3	101,7
2015	I. Quartal	94,6	93,9	98,6	93,6	98,5	92,9	93,7	95,0	93,5	93,7
	II. Quartal	101,6	102,6	101,0	103,7	96,4	97,6	98,9	101,0	104,6	101,8
	III. Quartal	94,7	94,5	90,7	94,2	91,1	94,8	99,7	94,8	94,0	94,8
	IV. Quartal	109,1	108,9	109,8	108,5	114,0	114,6	107,6	109,2	107,8	109,7
	Jahr	100	100	100	100	100	100	100	100	100	100
2016	I. Quartal	96,8	95,6	100,1	95,6	96,2	94,9	94,3	97,5	98,1	93,8
	II. Quartal	104,0	104,5	100,0	105,4	101,8	98,9	100,5	103,8	109,3	104,6
	III. Quartal	97,1	96,8	91,8	96,1	94,5	97,8	103,4	97,2	98,9	95,4
	IV. Quartal	111,7	111,5	109,9	111,4	115,6	115,8	108,6	111,8	111,5	110,9
	Jahr	102,3	102,1	100,4	102,1	102,1	101,6	101,7	102,5	104,5	101,2
2017	I. Quartal	100,1	98,2	103,2	97,7	107,0	96,8	97,0	101,2	103,0	96,9
	II. Quartal	107,1	107,6	106,8	109,0	96,8	102,2	104,0	106,9	106,5	112,2
	III. Quartal	99,5	98,6	98,2	98,0	90,9	97,5	106,6	100,1	99,0	99,2
	IV. Quartal	112,9	112,7	115,1	112,4	111,6	117,9	113,0	113,1	112,3	113,8
	Jahr	105,0	104,3	105,6	104,4	101,5	103,4	105,1	105,3	105,2	105,7

\*) Laspeyres-Kettenindex – \*\*) Bruttomonatsverdienst insgesamt, d. h. laufende Bezüge und Sonderzahlungen

**Noch: 9. Nominallohnindex\*) der Bruttonomatsverdienste\*\*) der vollzeitbeschäftigten Arbeitnehmerinnen  
und Arbeitnehmer im Produzierenden Gewerbe und im Dienstleistungsbereich 2007 – 2017  
nach Wirtschaftsabschnitten  
Noch: 9.1 Index (Jahr 2015 = 100)**

Zeitraum		I Gast- gewerbe	J Infor- mation und Kommuni- kation	K Erbringung von Finanz- und Versiche- rungs- dienst- leistungen	L Grund- stücks- und Wohnungs- wesen	M Erbringung von frei- beruf- lichen, wissen- schaft- lichen und tech- nischen Dienst- leistungen	N Erbringung von sonstigen wirtschaft- lichen Dienst- leistungen	O Öffent- liche Verwaltung, Vertei- digung; Sozial- versiche- rung	P Erziehung und Unterricht	Q Gesund- heits- und Sozial- wesen	R Kunst, Unter- haltung und Erholung	S Erbringung von sonstigen Dienst- leistungen
2007	I. Quartal	84,6	90,4	70,1	79,1	88,4	80,6	78,6	82,7	76,8	82,7	81,9
	II. Quartal	87,4	94,1	81,7	84,4	95,9	84,7	78,8	82,3	77,5	85,9	85,9
	III. Quartal	86,1	86,4	68,9	77,8	86,2	81,1	79,4	83,1	78,8	83,6	84,9
	IV. Quartal	92,7	96,4	84,8	91,2	100,3	89,1	94,2	96,0	93,9	90,1	100,8
	Jahr	87,9	91,6	76,0	82,9	92,8	83,8	82,8	86,0	81,7	85,6	88,3
2008	I. Quartal	86,5	90,3	73,2	82,9	91,3	83,0	78,6	82,6	78,8	84,1	83,1
	II. Quartal	87,9	97,8	92,7	101,0	100,4	84,5	81,4	83,5	80,3	91,3	85,5
	III. Quartal	86,7	85,5	73,0	81,1	85,9	82,1	82,6	84,5	81,0	97,3	85,0
	IV. Quartal	93,0	95,4	88,8	94,3	103,0	89,1	97,1	98,5	97,4	101,6	102,3
	Jahr	88,7	91,9	81,2	89,6	95,1	84,6	84,9	87,4	84,4	93,2	89,1
2009	I. Quartal	85,1	93,1	78,3	81,7	91,4	81,9	83,6	85,0	82,5	89,7	86,7
	II. Quartal	89,3	98,7	88,1	92,3	100,9	85,1	84,6	88,3	82,2	94,8	91,1
	III. Quartal	86,6	90,7	74,2	82,2	88,6	82,0	85,6	87,4	82,7	96,6	86,5
	IV. Quartal	94,3	99,5	88,9	97,8	102,0	89,8	99,1	101,9	98,6	98,8	104,8
	Jahr	88,8	95,4	82,4	88,5	95,8	84,5	88,2	90,6	86,4	94,9	92,2
2010	I. Quartal	87,9	97,5	78,8	85,5	91,4	84,2	84,6	87,7	82,6	92,6	87,2
	II. Quartal	89,7	101,7	92,6	96,7	103,0	87,5	85,6	88,5	83,4	94,3	92,6
	III. Quartal	87,5	92,4	75,7	84,7	89,8	84,4	85,9	88,5	84,4	101,4	88,1
	IV. Quartal	95,8	102,2	90,7	96,3	106,7	92,8	99,7	101,4	99,7	106,0	105,7
	Jahr	90,4	98,4	84,6	90,8	97,8	87,2	88,9	91,5	87,6	98,4	93,3
2011	I. Quartal	89,9	101,5	80,8	83,4	97,2	87,0	86,9	88,0	85,9	96,1	88,3
	II. Quartal	91,3	104,5	94,8	99,7	107,3	92,6	87,8	91,2	86,2	101,2	93,8
	III. Quartal	91,6	96,3	77,4	87,5	92,7	89,2	87,0	89,2	86,5	95,9	89,7
	IV. Quartal	100,4	105,8	92,2	99,6	106,7	96,6	102,2	102,9	101,3	105,2	107,3
	Jahr	93,4	101,8	86,3	92,4	101,0	91,2	91,0	92,8	89,9	99,6	94,7
2012	I. Quartal	95,6	91,5	85,5	87,6	93,0	92,7	87,8	90,7	86,3	84,7	92,7
	II. Quartal	98,8	97,1	95,6	97,5	101,3	96,3	88,4	90,8	88,6	87,4	103,2
	III. Quartal	95,8	90,7	84,5	90,1	92,7	91,5	91,4	91,3	89,0	83,6	96,7
	IV. Quartal	105,8	99,0	97,2	103,4	105,5	98,8	105,6	104,9	105,4	96,5	114,5
	Jahr	98,6	94,3	90,7	94,7	98,2	94,7	93,3	94,4	92,2	88,1	101,6
2013	I. Quartal	92,0	88,9	91,7	86,4	94,8	89,5	89,6	90,9	90,8	80,9	92,0
	II. Quartal	94,3	97,1	104,3	102,1	98,2	95,2	90,1	92,6	93,0	84,6	100,3
	III. Quartal	92,1	89,1	88,0	91,7	89,9	93,1	90,6	92,2	92,4	85,2	95,4
	IV. Quartal	101,7	96,4	101,2	102,2	102,1	98,0	106,1	105,2	109,3	95,6	109,8
	Jahr	95,1	92,5	96,4	95,7	96,3	94,0	94,1	95,2	96,4	86,5	99,3
2014	I. Quartal	93,4	97,7	92,9	88,5	92,8	92,9	91,0	92,4	92,6	79,8	92,2
	II. Quartal	96,7	100,2	113,4	102,6	104,9	98,5	91,5	92,8	94,4	86,9	100,4
	III. Quartal	95,6	96,4	87,4	96,6	95,6	95,1	93,7	93,2	94,4	83,9	93,7
	IV. Quartal	103,7	106,5	106,6	104,5	112,5	100,8	113,6	113,8	111,7	95,4	111,1
	Jahr	97,5	99,6	100,0	98,1	101,6	96,7	97,4	98,0	98,3	86,5	99,2
2015	I. Quartal	96,5	99,5	94,9	94,5	96,3	94,2	94,4	94,9	94,7	96,4	97,6
	II. Quartal	98,5	102,0	110,5	105,9	100,5	101,7	96,0	96,2	96,3	101,9	97,2
	III. Quartal	96,3	94,5	87,1	96,6	95,6	98,3	96,3	97,2	96,1	94,7	93,9
	IV. Quartal	108,7	103,9	107,5	103,0	107,6	105,7	113,3	111,7	112,9	106,9	111,3
	Jahr	100	100	100	100	100	100	100	100	100	100	100
2016	I. Quartal	99,3	101,3	95,7	94,5	98,2	99,9	96,2	98,4	97,1	92,1	95,1
	II. Quartal	99,7	106,0	113,5	106,9	103,6	103,0	96,9	98,9	98,4	98,0	97,4
	III. Quartal	98,4	97,0	90,0	97,2	94,3	99,8	98,8	100,1	98,6	97,6	96,4
	IV. Quartal	109,8	107,4	112,2	107,7	106,9	108,3	116,3	115,4	115,8	113,4	118,2
	Jahr	102,3	102,6	102,5	101,0	100,5	102,9	102,1	103,1	102,6	98,0	101,9
2017	I. Quartal	99,8	100,8	97,7	103,6	106,4	102,0	100,0	100,7	100,3	100,4	98,7
	II. Quartal	105,0	107,9	114,6	116,9	108,0	107,1	102,3	104,2	101,7	102,2	104,9
	III. Quartal	102,5	100,0	93,7	103,8	102,7	102,5	101,5	102,7	101,1	102,2	98,7
	IV. Quartal	114,2	106,5	116,3	109,5	110,6	110,2	114,6	111,9	118,6	110,8	116,3
	Jahr	105,7	103,5	105,1	108,3	107,2	105,5	104,6	104,8	105,5	103,9	104,6

\*) Laspeyres-Kettenindex – \*\*) Bruttonomatsverdienst insgesamt, d. h. laufende Bezüge und Sonderzahlungen

**Noch: 9. Nominallohnindex\*) der Bruttonomatsverdienste\*\*) der vollzeitbeschäftigten Arbeitnehmerinnen und Arbeitnehmer im Produzierenden Gewerbe und im Dienstleistungsbereich 2007 – 2017  
nach Wirtschaftsabschnitten**

**9.2 Veränderung zum Vorjahrezeitraum in %**

Zeitraum		B – S Produ- zierendes Gewerbe und Dienst- leistungs- bereich	B – F Produ- zierendes Gewerbe	B Bergbau und Gewinnung von Steinen und Erden	C Verar- beitendes Gewerbe	D Energie- versorgung	E Wasser- versorgung; Abwasser- und Abfall- entsorgung und Beseiti- gung von Umwelt- verschmut- zungen	F Bau- gewerbe	G – S Dienst- leistungs- bereich	G Handel; Instand- haltung und Reparatur von Kraft- fahrzeugen	H Verkehr und Lagerei
2007	I. Quartal	x	x	x	x	x	x	x	x	x	x
	II. Quartal	x	x	x	x	x	x	x	x	x	x
	III. Quartal	x	x	x	x	x	x	x	x	x	x
	IV. Quartal	x	x	x	x	x	x	x	x	x	x
	Jahr	x	x	x	x	x	x	x	x	x	x
2008	I. Quartal	+1,9	+2,3	+5,0	+2,8	-7,1	+1,5	+3,3	+1,7	+1,5	+2,1
	II. Quartal	+3,2	+2,2	+3,9	+2,2	+1,5	+4,6	+1,7	+3,9	+2,0	+3,1
	III. Quartal	+2,2	+2,0	+3,8	+1,9	-1,7	+3,1	+2,7	+2,4	+1,9	+1,9
	IV. Quartal	+2,4	+2,0	+5,3	+1,4	+5,8	+2,6	+3,7	+2,6	+2,3	+2,5
	Jahr	+2,3	+2,1	+4,5	+2,0	-0,1	+3,1	+2,7	+2,6	+1,8	+2,4
2009	I. Quartal	+1,3	-1,8	+2,2	-2,7	+5,7	+4,3	-1,7	+3,4	+2,1	+2,6
	II. Quartal	-1,0	-4,5	-0,3	-5,9	-2,0	+1,5	+2,7	+1,3	+1,3	+0,2
	III. Quartal	+0,7	-1,8	+0,1	-2,4	-3,4	+1,9	+2,4	+2,3	+0,8	-0,1
	IV. Quartal	+0,3	-1,6	-0,6	-2,4	-0,9	+3,2	+2,9	+1,5	+1,7	+0,9
	Jahr	+0,4	-2,4	+0,6	-3,5	+0,8	+2,8	+1,6	+2,2	+1,4	+0,8
2010	I. Quartal	+1,3	+1,0	+1,3	+2,0	-6,9	-1,9	-0,9	+1,3	+1,2	-0,5
	II. Quartal	+3,5	+6,0	+3,1	+6,9	+8,4	+1,6	+1,2	+1,9	+1,9	+1,4
	III. Quartal	+2,5	+4,0	+1,9	+4,4	+6,1	+2,1	+1,8	+1,6	+2,2	+1,3
	IV. Quartal	+3,2	+5,3	+0,4	+6,8	+1,6	+3,5	-0,6	+1,9	+2,3	+0,6
	Jahr	+2,7	+4,2	+1,4	+5,2	+1,2	+1,2	+0,5	+1,7	+2,0	+0,7
2011	I. Quartal	+4,2	+6,2	+6,2	+6,1	+8,0	+9,0	+5,5	+2,9	+2,0	+2,7
	II. Quartal	+3,7	+4,8	+4,8	+5,3	+3,2	+3,4	+2,4	+3,0	+2,9	+1,5
	III. Quartal	+2,8	+3,7	+4,3	+3,9	+2,8	+2,6	+2,9	+2,2	+2,1	+0,4
	IV. Quartal	+2,5	+3,3	+3,7	+3,2	+4,3	+1,6	+3,1	+1,9	+2,3	+0,8
	Jahr	+3,2	+4,5	+4,7	+4,6	+4,4	+4,1	+3,3	+2,4	+2,3	+1,3
2012	I. Quartal	+2,0	/	/	/	/	/	/	/	/	/
	II. Quartal	+1,5	/	/	/	/	/	/	/	/	/
	III. Quartal	+2,6	/	/	/	/	/	/	/	/	/
	IV. Quartal	+2,0	/	/	/	/	/	/	/	/	/
	Jahr	+2,0	/	/	/	/	/	/	/	/	/
2013	I. Quartal	-0,1	(-1,2)	(+5,8)	(-0,5)	(-4,8)	(+0,3)	(-5,1)	(+0,7)	(-2,9)	(+1,6)
	II. Quartal	+1,0	(+1,0)	(+3,7)	(+1,6)	(-0,9)	(-1,7)	(-2,4)	(+1,1)	(-2,6)	(+1,9)
	III. Quartal	+0,6	(+2,0)	(+2,0)	(+2,3)	(+0,7)	(+0,4)	(-0,7)	(-0,2)	(-2,1)	(+1,5)
	IV. Quartal	-	(+0,8)	(+1,7)	(+1,6)	(-0,6)	(-3,5)	(-2,6)	(-0,6)	(-1,7)	(+1,4)
	Jahr	+0,4	(+0,7)	(+3,2)	(+1,4)	(-1,3)	(-1,3)	(-2,5)	(+0,3)	(-2,3)	(+1,6)
2014	I. Quartal	+1,9	+1,9	-2,5	+2,8	-3,8	-0,6	-0,1	+1,8	+0,8	+4,3
	II. Quartal	+1,6	+0,3	+0,3	+1,1	-3,4	+3,2	-5,4	+2,4	-0,3	+2,7
	III. Quartal	+1,9	+1,1	-0,5	+1,5	+4,5	+2,7	-3,9	+2,3	-0,8	+2,0
	IV. Quartal	+3,7	+1,5	+3,4	+1,8	+2,6	+3,2	-2,2	+5,0	+0,9	+1,9
	Jahr	+2,3	+1,1	+0,3	+1,7	-	+2,2	-3,2	+2,9	+0,2	+2,7
2015	I. Quartal	+2,6	+3,6	+5,1	+3,1	+9,4	+4,8	+4,6	+2,1	-0,5	-2,4
	II. Quartal	+2,5	+3,9	+2,4	+4,0	+4,0	+3,7	+4,2	+1,7	+3,3	-1,4
	III. Quartal	+1,5	+2,2	+4,6	+2,4	+1,0	+2,3	+1,3	+1,2	+1,4	-1,8
	IV. Quartal	+1,0	+3,0	+1,4	+2,9	+3,1	+3,4	+3,5	-0,1	+2,1	-0,9
	Jahr	+1,9	+3,2	+3,3	+3,0	+4,2	+3,7	+3,7	+1,2	+1,6	-1,7
2016	I. Quartal	+2,3	+1,8	+1,5	+2,1	-2,3	+2,2	+0,6	+2,6	+4,9	+0,1
	II. Quartal	+2,4	+1,9	-1,0	+1,6	+5,6	+1,3	+1,6	+2,8	+4,5	+2,8
	III. Quartal	+2,5	+2,4	+1,2	+2,0	+3,7	+3,2	+3,7	+2,5	+5,2	+0,6
	IV. Quartal	+2,4	+2,4	+0,1	+2,7	+1,4	+1,0	+0,9	+2,4	+3,4	+1,1
	Jahr	+2,3	+2,1	+0,4	+2,1	+2,1	+1,6	+1,7	+2,5	+4,5	+1,2
2017	I. Quartal	+3,4	+2,7	+3,1	+2,2	+11,2	+2,0	+2,9	+3,8	+5,0	+3,3
	II. Quartal	+3,0	+3,0	+6,8	+3,4	-4,9	+3,3	+3,5	+3,0	-2,6	+7,3
	III. Quartal	+2,5	+1,9	+7,0	+2,0	-3,8	-0,3	+3,1	+3,0	+0,1	+4,0
	IV. Quartal	+1,1	+1,1	+4,7	+0,9	-3,5	+1,8	+4,1	+1,2	+0,7	+2,6
	Jahr	+2,6	+2,2	+5,2	+2,3	-0,6	+1,8	+3,3	+2,7	+0,7	+4,4

\*) Laspeyres-Kettenindex – \*\*) Bruttonomatsverdienst insgesamt, d. h. laufende Bezüge und Sonderzahlungen

**Noch: 9. Nominallohnindex\*) der Bruttonomatsverdienste\*\*) der vollzeitbeschäftigten Arbeitnehmerinnen  
und Arbeitnehmer im Produzierenden Gewerbe und im Dienstleistungsbereich 2007 – 2017  
nach Wirtschaftsabschnitten**

**Noch: 9.2 Veränderung zum Vorjahrezeitraum in %**

Zeitraum		I Gast- gewerbe	J Infor- mation und Kommuni- kation	K Erbringung von Finanz- und Versiche- rungs- dienst- leistungen	L Grund- stücks- und Wohnungs- wesen	M Erbringung von frei- beruf- lichen, wissen- schaft- lichen und tech- nischen Dienst- leistungen	N Erbringung von sonstigen wirtschaft- lichen Dienst- leistungen	O Öffent- liche Verwaltung, Vertei- digung; Sozial- versiche- rung	P Erziehung und Unterricht	Q Gesund- heits- und Sozial- wesen	R Kunst, Unter- haltung und Erholung	S Erbringung von sonstigen Dienst- leistungen
2007	I. Quartal	x	x	x	x	x	x	x	x	x	x	x
	II. Quartal	x	x	x	x	x	x	x	x	x	x	x
	III. Quartal	x	x	x	x	x	x	x	x	x	x	x
	IV. Quartal	x	x	x	x	x	x	x	x	x	x	x
	Jahr	x	x	x	x	x	x	x	x	x	x	x
2008	I. Quartal	+2,3	-0,1	+4,5	+4,7	+3,3	+3,0	-	-0,1	+2,5	+1,7	+1,4
	II. Quartal	+0,6	+4,0	+13,4	+19,7	+4,7	-0,2	+3,3	+1,4	+3,7	+6,3	-0,5
	III. Quartal	+0,7	-0,9	+6,0	+4,2	-0,5	+1,2	+3,9	+1,7	+2,8	+16,5	+0,2
	IV. Quartal	+0,3	-1,1	+4,8	+3,3	+2,6	-	+3,1	+2,7	+3,7	+12,8	+1,6
	Jahr	+0,9	+0,4	+6,7	+8,1	+2,4	+0,9	+2,6	+1,5	+3,3	+8,9	+1,0
2009	I. Quartal	-1,7	+3,2	+6,9	-1,4	+0,1	-1,4	+6,3	+3,0	+4,7	+6,7	+4,3
	II. Quartal	+1,4	+0,9	-4,9	-8,6	+0,5	+0,7	+3,9	+5,8	+2,3	+3,9	+6,6
	III. Quartal	-0,1	+6,0	+1,6	+1,5	+3,3	-0,1	+3,7	+3,5	+2,2	-0,8	+1,6
	IV. Quartal	+1,4	+4,3	+0,2	+3,8	-1,0	+0,7	+2,0	+3,3	+1,3	-2,8	+2,4
	Jahr	+0,1	+3,9	+1,6	-1,2	+0,8	-0,1	+3,9	+3,8	+2,4	+1,9	+3,5
2010	I. Quartal	+3,3	+4,7	+0,6	+4,7	-	+2,8	+1,2	+3,2	+0,1	+3,3	+0,5
	II. Quartal	+0,5	+3,0	+5,2	+4,7	+2,1	+2,8	+1,3	+0,2	+1,5	-0,5	+1,6
	III. Quartal	+1,0	+1,8	+2,0	+3,0	+1,3	+3,0	+0,3	+1,3	+2,0	+4,9	+1,9
	IV. Quartal	+1,5	+2,7	+2,0	-1,5	+4,7	+3,4	+0,6	-0,5	+1,2	+7,3	+0,9
	Jahr	+1,7	+3,1	+2,7	+2,7	+2,0	+3,1	+0,8	+1,0	+1,3	+3,7	+1,2
2011	I. Quartal	+2,3	+4,1	+2,5	-2,5	+6,3	+3,4	+2,7	+0,3	+4,0	+3,7	+1,4
	II. Quartal	+1,8	+2,8	+2,3	+3,2	+4,1	+5,9	+2,5	+3,1	+3,4	+7,3	+1,3
	III. Quartal	+4,6	+4,4	+2,1	+3,3	+3,2	+5,6	+1,3	+0,8	+2,6	-5,4	+1,7
	IV. Quartal	+4,8	+3,6	+1,6	+3,5	-	+4,1	+2,5	+1,6	+1,5	-0,7	+1,5
	Jahr	+3,3	+3,4	+2,0	+1,8	+3,3	+4,7	+2,3	+1,4	+2,7	+1,2	+1,5
2012	I. Quartal	/	/	/	/	/	/	/	/	/	/	/
	II. Quartal	/	/	/	/	/	/	/	/	/	/	/
	III. Quartal	/	/	/	/	/	/	/	/	/	/	/
	IV. Quartal	/	/	/	/	/	/	/	/	/	/	/
	Jahr	/	/	/	/	/	/	/	/	/	/	/
2013	I. Quartal	(-3,8)	(-2,8)	(+7,3)	(-1,3)	(+2,0)	(-3,5)	(+2,0)	(+0,2)	(+5,3)	(-4,5)	(-0,7)
	II. Quartal	(-4,6)	(-)	(+9,1)	(+4,7)	(-3,1)	(-1,2)	(+2,0)	(+2,0)	(+4,9)	(-3,2)	(-2,7)
	III. Quartal	(-3,8)	(-1,8)	(+4,1)	(+1,8)	(-3,0)	(+1,7)	(-0,9)	(+0,9)	(+3,9)	(+1,9)	(-1,3)
	IV. Quartal	(-3,8)	(-2,7)	(+4,0)	(-1,2)	(-3,2)	(-0,9)	(+0,5)	(+0,3)	(+3,7)	(-0,9)	(-4,2)
	Jahr	(-3,5)	(-1,9)	(+6,3)	(+1,1)	(-1,9)	(-0,8)	(+0,9)	(+0,8)	(+4,6)	(-1,8)	(-2,1)
2014	I. Quartal	+1,6	+9,9	+1,2	+2,4	-2,2	+3,8	+1,6	+1,7	+2,0	-1,3	+0,1
	II. Quartal	+2,6	+3,2	+8,8	+0,6	+6,8	+3,5	+1,6	+0,1	+1,5	+2,7	-
	III. Quartal	+3,8	+8,2	-0,6	+5,3	+6,3	+2,2	+3,3	+1,2	+2,2	-1,4	-1,8
	IV. Quartal	+2,0	+10,5	+5,3	+2,3	+10,1	+2,8	+7,0	+8,2	+2,2	-0,3	+1,2
	Jahr	+2,5	+7,7	+3,8	+2,5	+5,5	+3,0	+3,6	+3,0	+1,9	-	-0,1
2015	I. Quartal	+3,3	+1,9	+2,2	+6,8	+3,8	+1,4	+3,8	+2,7	+2,2	/	+5,9
	II. Quartal	+1,8	+1,8	-2,5	+3,1	-4,2	+3,3	+4,9	+3,8	+2,0	/	-3,2
	III. Quartal	+0,8	-1,9	-0,4	+0,1	-	+3,4	+2,8	+4,2	+1,8	/	+0,2
	IV. Quartal	+4,8	-2,4	+0,9	-1,5	-4,3	+4,9	-0,2	-1,8	+1,1	/	+0,2
	Jahr	+2,6	+0,4	-	+1,9	-1,5	+3,3	+2,6	+2,1	+1,8	/	+0,8
2016	I. Quartal	+2,9	+1,8	+0,8	-	+2,0	+6,1	+1,9	+3,7	+2,5	-4,5	-2,6
	II. Quartal	+1,2	+3,9	+2,7	+0,9	+3,1	+1,3	+0,9	+2,8	+2,2	-3,8	+0,2
	III. Quartal	+2,2	+2,6	+3,3	+0,6	-1,4	+1,5	+2,6	+3,0	+2,6	+3,1	+2,7
	IV. Quartal	+1,0	+3,4	+4,4	+4,6	-0,7	+2,5	+2,6	+3,3	+2,6	+6,1	+6,2
	Jahr	+2,3	+2,6	+2,5	+1,0	+0,5	+2,9	+2,1	+3,1	+2,6	-2,0	+1,9
2017	I. Quartal	+0,5	-0,5	+2,1	+9,6	+8,4	+2,1	+4,0	+2,3	+3,3	+9,0	+3,8
	II. Quartal	+5,3	+1,8	+1,0	+9,4	+4,2	+4,0	+5,6	+5,4	+3,4	+4,3	+7,7
	III. Quartal	+4,2	+3,1	+4,1	+6,8	+8,9	+2,7	+2,7	+2,6	+2,5	+4,7	+2,4
	IV. Quartal	+4,0	-0,8	+3,7	+1,7	+3,5	+1,8	-1,5	-3,0	+2,4	-2,3	-1,6
	Jahr	+3,3	+0,9	+2,5	+7,2	+6,7	+2,5	+2,4	+1,6	+2,8	+6,0	+2,6

\*) Laspeyres-Kettenindex – \*\*) Bruttonomatsverdienst insgesamt, d. h. laufende Bezüge und Sonderzahlungen

**10. Nominal- und Reallohnindex\*) der Bruttonomatsverdienste\*\*) der vollzeitbeschäftigten Arbeitnehmerinnen und Arbeitnehmer im Produzierenden Gewerbe und im Dienstleistungsbereich sowie Verbraucherpreisindex 2007 – 2017**

Zeitraum		Verbraucherpreisindex	Produzierendes Gewerbe und Dienstleistungsbereich			
		Veränderung zum Vorjahres- zeitraum	Nominallöhne		Reallöhne	
			Index	Veränderung zum Vorjahres- zeitraum	Index	Veränderung zum Vorjahres- zeitraum
			%	2015 = 100	%	2015 = 100
2007	I. Quartal	x	81,5	x	91,8	x
	II. Quartal	x	86,7	x	96,7	x
	III. Quartal	x	81,9	x	90,9	x
	IV. Quartal	x	94,2	x	103,8	x
	Jahr	x	86,1	x	95,9	x
2008	I. Quartal	+2,8	83,1	+1,9	91,0	−0,9
	II. Quartal	+2,6	89,6	+3,2	97,4	+0,6
	III. Quartal	+2,8	83,7	+2,2	90,4	−0,6
	IV. Quartal	+1,4	96,4	+2,4	104,7	+1,0
	Jahr	+2,4	88,1	+2,3	95,8	−0,1
2009	I. Quartal	+0,7	84,2	+1,3	91,6	+0,6
	II. Quartal	+0,2	88,7	−1,0	96,2	−1,2
	III. Quartal	−0,3	84,2	+0,7	91,2	+1,0
	IV. Quartal	+0,4	96,7	+0,3	104,6	−0,1
	Jahr	+0,3	88,4	+0,4	95,8	+0,1
2010	I. Quartal	+0,9	85,2	+1,3	91,8	+0,4
	II. Quartal	+1,0	91,8	+3,5	98,6	+2,4
	III. Quartal	+0,9	86,4	+2,5	92,7	+1,5
	IV. Quartal	+1,4	99,7	+3,2	106,4	+1,8
	Jahr	+1,0	90,8	+2,7	97,4	+1,6
2011	I. Quartal	+1,9	88,7	+4,2	93,9	+2,2
	II. Quartal	+2,1	95,2	+3,7	100,1	+1,5
	III. Quartal	+2,5	88,7	+2,8	92,9	+0,4
	IV. Quartal	+2,2	102,2	+2,5	106,7	+0,3
	Jahr	+2,2	93,7	+3,2	98,4	+1,0
2012	I. Quartal	+2,0	90,6	+2,0	94,0	+0
	II. Quartal	+1,7	96,6	+1,5	99,9	−0,2
	III. Quartal	+1,9	91,0	+2,6	93,6	+0,7
	IV. Quartal	+2,0	104,2	+2,0	106,7	−0
	Jahr	+1,9	95,6	+2,0	98,6	+0,2
2013	I. Quartal	+1,6	90,5	−0,1	92,4	−1,7
	II. Quartal	+1,7	97,6	+1,0	99,2	−0,6
	III. Quartal	+1,8	91,6	+0,6	92,5	−1,1
	IV. Quartal	+1,7	104,2	−	105,0	−1,6
	Jahr	+1,6	96,0	+0,4	97,4	−1,2
2014	I. Quartal	+1,6	92,2	+1,9	92,7	+0,3
	II. Quartal	+1,4	99,1	+1,6	99,4	+0,2
	III. Quartal	+1,1	93,3	+1,9	93,2	+0,8
	IV. Quartal	+0,6	108,0	+3,7	108,2	+3,1
	Jahr	+1,1	98,1	+2,3	98,4	+1,1
2015	I. Quartal	−0	94,6	+2,6	95,2	+2,6
	II. Quartal	+0,4	101,6	+2,5	101,5	+2,1
	III. Quartal	+0,1	94,7	+1,5	94,5	+1,3
	IV. Quartal	+0,3	109,1	+1,0	109,0	+0,7
	Jahr	+0,3	100	+1,9	100	+1,6
2016	I. Quartal	+0,3	96,8	+2,3	97,0	+2,0
	II. Quartal	+0,2	104,0	+2,4	103,7	+2,2
	III. Quartal	+0,5	97,1	+2,5	96,4	+2,0
	IV. Quartal	+1,2	111,7	+2,4	110,2	+1,2
	Jahr	+0,6	102,3	+2,3	101,7	+1,7
2017	I. Quartal	+2,0	100,1	+3,4	98,4	+1,4
	II. Quartal	+1,8	107,1	+3,0	104,9	+1,2
	III. Quartal	+1,8	99,5	+2,5	97,1	+0,7
	IV. Quartal	+1,6	112,9	+1,1	109,6	−0,5
	Jahr	+1,8	105,0	+2,6	102,6	+0,9

\*) Laspeyres-Kettenindex – \*\*) Bruttonomatsverdienst insgesamt, d. h. laufende Bezüge und Sonderzahlungen



**Noch: 10. Nominal- und Reallohnindex\*) der Bruttonomatsverdienste\*\*) der vollzeitbeschäftigten  
Arbeitnehmerinnen und Arbeitnehmer im Produzierenden Gewerbe und  
im Dienstleistungsbereich sowie Verbraucherpreisindex 2007 – 2017**

Zeitraum		Produzierendes Gewerbe				Dienstleistungsbereich			
		Nominallöhne		Reallöhne		Nominallöhne		Reallöhne	
		Index	Veränderung zum Vorjahres- zeitraum	Index	Veränderung zum Vorjahres- zeitraum	Index	Veränderung zum Vorjahres- zeitraum	Index	Veränderung zum Vorjahres- zeitraum
		2015 = 100	%	2015 = 100	%	2015 = 100	%	2015 = 100	%
2007	I. Quartal	80,4	x	90,5	x	82,1	x	92,4	x
	II. Quartal	87,3	x	97,4	x	86,3	x	96,3	x
	III. Quartal	81,3	x	90,3	x	82,2	x	91,3	x
	IV. Quartal	92,6	x	102,0	x	95,0	x	104,7	x
	Jahr	85,4	x	95,1	x	86,4	x	96,2	x
2008	I. Quartal	82,2	+2,3	90,0	-0,5	83,5	+1,7	91,5	-1,1
	II. Quartal	89,2	+2,2	96,9	-0,4	89,7	+3,9	97,5	+1,3
	III. Quartal	82,8	+2,0	89,4	-0,8	84,1	+2,4	90,8	-0,5
	IV. Quartal	94,5	+2,0	102,7	+0,6	97,5	+2,6	105,9	+1,2
	Jahr	87,2	+2,1	94,8	-0,3	88,6	+2,6	96,3	+0,2
2009	I. Quartal	80,7	-1,8	87,8	-2,5	86,3	+3,4	93,9	+2,7
	II. Quartal	85,2	-4,5	92,4	-4,7	90,9	+1,3	98,6	+1,1
	III. Quartal	81,4	-1,8	88,2	-1,5	86,0	+2,3	93,2	+2,6
	IV. Quartal	92,9	-1,6	100,5	-2,0	99,0	+1,5	107,1	+1,1
	Jahr	85,0	-2,4	92,1	-2,7	90,5	+2,2	98,0	+1,9
2010	I. Quartal	81,5	+1,0	87,9	+0,1	87,5	+1,3	94,3	+0,4
	II. Quartal	90,4	+6,0	97,1	+5,0	92,6	+1,9	99,4	+0,9
	III. Quartal	84,6	+4,0	90,8	+3,1	87,4	+1,6	93,8	+0,7
	IV. Quartal	98,0	+5,3	104,6	+3,9	100,8	+1,9	107,5	+0,4
	Jahr	88,6	+4,2	95,1	+3,1	92,1	+1,7	98,8	+0,7
2011	I. Quartal	86,6	+6,2	91,6	+4,2	90,0	+2,9	95,2	+1,1
	II. Quartal	94,8	+4,8	99,7	+2,6	95,4	+3,0	100,3	+0,8
	III. Quartal	87,7	+3,7	91,9	+1,2	89,3	+2,2	93,5	-0,2
	IV. Quartal	101,1	+3,3	105,6	+1,1	102,8	+1,9	107,4	-0,2
	Jahr	92,6	+4,5	97,3	+2,3	94,4	+2,4	99,2	+0,2
2012	I. Quartal	90,1	/	93,5	/	90,8	/	94,2	/
	II. Quartal	97,6	/	100,9	/	95,9	/	99,1	/
	III. Quartal	89,7	/	92,2	/	91,8	/	94,4	/
	IV. Quartal	103,3	/	105,8	/	104,8	/	107,3	/
	Jahr	95,1	/	98,0	/	95,8	/	98,8	/
2013	I. Quartal	89,0	(-1,2)	90,9	(-2,7)	91,4	(+0,7)	93,3	(-0,9)
	II. Quartal	98,5	(+1,0)	100,1	(-0,7)	97,0	(+1,1)	98,6	(-0,6)
	III. Quartal	91,5	(+2,0)	92,4	(+0,2)	91,6	(-0,2)	92,5	(-1,9)
	IV. Quartal	104,2	(+0,8)	105,0	(-0,9)	104,2	(-0,6)	105,0	(-2,2)
	Jahr	95,8	(+0,7)	97,2	(-0,9)	96,0	(+0,3)	97,4	(-1,3)
2014	I. Quartal	90,7	+1,9	91,2	+0,3	93,1	+1,8	93,6	+0,3
	II. Quartal	98,8	+0,3	99,1	-1,1	99,3	+2,4	99,6	+1,0
	III. Quartal	92,5	+1,1	92,4	-0	93,7	+2,3	93,6	+1,2
	IV. Quartal	105,7	+1,5	105,9	+1,0	109,3	+5,0	109,5	+4,4
	Jahr	96,9	+1,1	97,2	-0	98,8	+2,9	99,1	+1,7
2015	I. Quartal	93,9	+3,6	94,5	+3,6	95,0	+2,1	95,6	+2,1
	II. Quartal	102,6	+3,9	102,5	+3,5	101,0	+1,7	100,9	+1,3
	III. Quartal	94,5	+2,2	94,3	+2,1	94,8	+1,2	94,6	+1,1
	IV. Quartal	108,9	+3,0	108,8	+2,7	109,2	-0,1	109,1	-0,4
	Jahr	100	+3,2	100	+2,9	100	+1,2	100	+0,9
2016	I. Quartal	95,6	+1,8	95,8	+1,5	97,5	+2,6	97,7	+2,3
	II. Quartal	104,5	+1,9	104,2	+1,7	103,8	+2,8	103,5	+2,6
	III. Quartal	96,8	+2,4	96,1	+1,9	97,2	+2,5	96,5	+2,0
	IV. Quartal	111,5	+2,4	110,0	+1,2	111,8	+2,4	110,3	+1,2
	Jahr	102,1	+2,1	101,5	+1,5	102,5	+2,5	101,9	+1,9
2017	I. Quartal	98,2	+2,7	96,5	+0,7	101,2	+3,8	99,4	+1,7
	II. Quartal	107,6	+3,0	105,4	+1,2	106,9	+3,0	104,8	+1,2
	III. Quartal	98,6	+1,9	96,2	+0,1	100,1	+3,0	97,7	+1,2
	IV. Quartal	112,7	+1,1	109,4	-0,5	113,1	+1,2	109,8	-0,5
	Jahr	104,3	+2,2	101,9	+0,4	105,3	+2,7	102,9	+1,0

\*) Laspeyres-Kettenindex – \*\*) Bruttonomatsverdienst insgesamt, d. h. laufende Bezüge und Sonderzahlungen

Ansprechpartner/-in für Rückfragen  
(freiwillige Angabe)

Name:

Telefon oder E-Mail:

Vielen Dank für Ihre Mitarbeit.

Rechtsgrundlagen und weitere rechtliche Hinweise entnehmen Sie der Unterrichtung nach § 17 Bundesstatistikgesetz (BStatG) in der beigelegten Unterlage.

Bitte beachten Sie bei der Beantwortung der Fragen die Erläuterungen zu **1** bis **7** in der separaten Unterlage.

Falls Anschrift oder Firmierung nicht mehr zutreffen, bitte auf Seite 2 korrigieren.

Identnummer  
(bei Rückfragen bitte angeben)

- 1 Wirtschaftliche Tätigkeit (Eintragungen sind nur erforderlich, falls der Schwerpunkt der Tätigkeit von der bereits vordruckten abweicht.)

- 2 Gilt in Ihrem Betrieb ein Tarifvertrag (Branchentarifvertrag oder ein zwischen Ihrem Betrieb und den Gewerkschaften geschlossener Haustarif- oder Firmentarifvertrag)? ..... 10 ☐ 1 ☐ 2
- 3 Gehört Ihr Betrieb zu einer Branche, in der Mindestlöhne nach dem Arbeitnehmer-Entsendegesetz (AEntG) gelten? ..... **1** 15 ☐ 1 ☐ 2 ☐ 3
- 4 Angaben für **vollzeitbeschäftigte** Arbeitnehmer/-innen (ohne Auszubildende und Altersteilzeitbeschäftigte) für das Berichtsquartal **als Summe der 3 Monate des Quartals 2**

Beschäftigungsart	Geschlecht	Leistungsgruppe LG <b>3</b>	Summe der Arbeitnehmer/-innen (Personenmonate) <b>4</b>	Bruttoverdienstsumme der einbezogenen Arbeitnehmer/-innen in vollen Euro		Bezahlte Stunden der einbezogenen Arbeitnehmer/-innen in vollen Stunden <b>7</b>
				Insgesamt <b>5</b>	darunter: Sonderzahlungen <b>6</b>	
1	2	3	4	5	6	7
Vollzeitbeschäftigte	Männlich	LG 1	<input type="text"/>	<input type="text"/>	<input type="text"/>	<input type="text"/>
		LG 2	<input type="text"/>	<input type="text"/>	<input type="text"/>	<input type="text"/>
		LG 3	<input type="text"/>	<input type="text"/>	<input type="text"/>	<input type="text"/>
		LG 4	<input type="text"/>	<input type="text"/>	<input type="text"/>	<input type="text"/>
		LG 5	<input type="text"/>	<input type="text"/>	<input type="text"/>	<input type="text"/>
	Weiblich	LG 1	<input type="text"/>	<input type="text"/>	<input type="text"/>	<input type="text"/>
		LG 2	<input type="text"/>	<input type="text"/>	<input type="text"/>	<input type="text"/>
		LG 3	<input type="text"/>	<input type="text"/>	<input type="text"/>	<input type="text"/>
		LG 4	<input type="text"/>	<input type="text"/>	<input type="text"/>	<input type="text"/>
		LG 5	<input type="text"/>	<input type="text"/>	<input type="text"/>	<input type="text"/>

Bitte aktualisieren Sie Ihre Anschrift, falls erforderlich.

Name und Anschrift

Bitte zurücksenden an

### Bemerkungen

Zur Vermeidung von Rückfragen unsererseits können Sie hier auf besondere Ereignisse und Umstände hinweisen, die Einfluss auf Ihre Angaben haben.

### 5 Angaben für **teilzeitbeschäftigte** Arbeitnehmer/-innen (ohne Auszubildende und Alters- teilzeitbeschäftigte) für das Berichtsquartal **als Summe der 3 Monate des Quartals 2**

Beschäfti- gungsart	Ge- schlecht	Leis- tungs- gruppe LG 3	Summe der Arbeitnehmer/ -innen (Perso- nenmonate) 4	Bruttoverdienstsumme der einbezogenen Arbeitnehmer/-innen in vollen Euro		Bezahlte Stunden der einbezogenen Arbeitnehmer/-innen in vollen Stunden 7
				Insgesamt 5	darunter: Sonderzahlungen 6	
1	2	3	4	5	6	7
Teilzeitbeschäftigte (ohne geringfügig Beschäftigte)	Männ- lich	LG 1				
		LG 2				
		LG 3				
		LG 4				
		LG 5				
	Weib- lich	LG 1				
		LG 2				
		LG 3				
		LG 4				
		LG 5				
Geringfügig Beschäftigte	Männ- lich					
	Weib- lich					

**i** Zur Vermeidung von Rückfragen bitten wir um Hinweise, falls besondere Umstände die Verdienstentwicklung gegenüber der letzten Erhebung beeinflusst haben. Nebenstehend finden Sie eine Auswahl möglicher Gründe zum Ankreuzen.

Grundlegende Änderungen der Zuordnung der Arbeitnehmer/-innen zu den Leistungsgruppen erläutern Sie bitte kurz unter Bemerkungen im oberen Abschnitt dieser Seite.

- Streik ..... 11 ☐
- Konjunkturelle Kurzarbeit ..... 12 ☐
- Saisonale Kurzarbeit ..... 13 ☐
- Sonstige Gründe ..... 14 ☐

Unterrichtung nach § 17 Bundesstatistikgesetz (BStatG)<sup>1</sup>

## Zweck, Art und Umfang der Erhebung

Die Vierteljährliche Verdiensterhebung erfasst Arbeitsverdienste, Sonderzahlungen sowie Arbeitszeiten von Arbeitnehmerinnen und Arbeitnehmern untergliedert nach Beschäftigungsart, Geschlecht und Leistungsgruppen. Die Erhebung wird bei höchstens 40 500 ausgewählten Betrieben, die nach mathematisch-statistischen Zufallsverfahren ermittelt werden, als repräsentative Stichprobe durchgeführt. Die Ergebnisse dieser Erhebungen dienen vor allem der laufenden Wirtschaftsbeobachtung und bilden damit eine der Grundlagen für wirtschafts-, sozial- und konjunkturpolitische Entscheidungen sowie zur Klärung lohn- und tarifpolitischer Fragen. Ferner fließen die Ergebnisse der Vierteljährlichen Verdiensterhebung in die Berechnungen mehrerer Konjunktur- und Strukturstatistiken auf europäischer und nationaler Ebene ein, zum Beispiel in die Volkswirtschaftlichen Gesamtrechnungen, den Arbeitskostenindex sowie den Gender Pay Gap.

## Rechtsgrundlagen, Auskunftspflicht

Verdienststatistikgesetz (VerdStatG) in Verbindung mit dem BStatG. Erhoben werden die Angaben zu § 3 Absatz 1 VerdStatG.

Die Auskunftspflicht ergibt sich aus § 8 VerdStatG in Verbindung mit § 15 BStatG. Nach § 8 Absatz 1 VerdStatG sind die Inhaberinnen und Inhaber der in die Erhebung einbezogenen Betriebe sowie die mit deren Leitung Beauftragten im Rahmen der ihnen übertragenen Aufgaben und Befugnisse auskunftspflichtig.

Nach § 8 Absatz 2 VerdStatG besteht für Unternehmen, deren Inhaberinnen/Inhaber Existenzgründerinnen/Existenzgründer sind, im Kalenderjahr der Betriebseröffnung keine Auskunftspflicht. In den beiden folgenden Kalenderjahren besteht keine Auskunftspflicht, wenn das Unternehmen im jeweils letzten abgeschlossenen Geschäftsjahr Umsätze in Höhe von weniger als 800 000 Euro erwirtschaftet hat. Gesellschaften können sich auf die Befreiung von der Auskunftspflicht berufen, wenn alle an der Gesellschaft Beteiligten Existenzgründerinnen/Existenzgründer sind. Existenzgründerinnen/Existenzgründer sind natürliche Personen, die eine gewerbliche oder freiberufliche Tätigkeit in Form einer Neugründung, einer Übernahme oder einer tätigen Beteiligung aus abhängiger Beschäftigung oder aus der Nichtbeschäftigung heraus aufnehmen, § 8 Absatz 3 VerdStatG. Existenzgründerinnen/Existenzgründer, die von ihrem Recht, keine Auskunft zu erteilen, Gebrauch machen wollen, haben das Vorliegen der vorgenannten Voraussetzungen nachzuweisen. Es steht ihnen jedoch frei, die Auskünfte zu erteilen.

Nach § 11a Absatz 2 BStatG sind alle Unternehmen und Betriebe verpflichtet, ihre Meldungen auf elektronischem Weg an die statistischen Ämter zu übermitteln. Hierzu sind die von den statistischen Ämtern zur Verfügung gestellten Online-Verfahren zu nutzen. Im begründeten Einzelfall kann eine zeitlich befristete Ausnahme von der Online-Meldung vereinbart werden. Dies ist auf formlosen Antrag möglich. Die Verpflichtung, die geforderten Auskünfte zu erteilen, bleibt jedoch weiterhin bestehen. Nach § 15 Absatz 7 BStatG haben Widerspruch und Anfechtungsklage gegen die Aufforderung zur Auskunftserteilung keine aufschiebende Wirkung.

## Geheimhaltung

Die erhobenen Einzelangaben werden nach § 16 BStatG grundsätzlich geheimgehalten. Nur in ausdrücklich gesetzlich geregelten Ausnahmefällen dürfen Einzelangaben übermittelt werden.

Nach § 9 VerdStatG dürfen das Statistische Bundesamt und die statistischen Ämter der Länder an die obersten Bundes- und Landesbehörden für die Verwendung gegenüber den gesetzgebenden Körperschaften und für Zwecke der Planung, jedoch nicht für die Regelung von Einzelfällen, Tabellen mit statistischen Ergebnissen übermitteln, auch soweit Tabellenfelder nur einen einzigen Fall ausweisen.

<sup>1</sup> Den Wortlaut der nationalen Rechtsvorschriften in der jeweils geltenden Fassung finden Sie unter <https://www.gesetze-im-internet.de/>.

Nach § 16 Absatz 6 BStatG ist es zulässig, den Hochschulen oder sonstigen Einrichtungen mit der Aufgabe unabhängiger wissenschaftlicher Forschung für die Durchführung wissenschaftlicher Vorhaben

1. Einzelangaben zu übermitteln, wenn die Einzelangaben so anonymisiert sind, dass sie nur mit einem unverhältnismäßig großen Aufwand an Zeit, Kosten und Arbeitskraft den Befragten oder Betroffenen zugeordnet werden können (faktisch anonymisierte Einzelangaben),
2. innerhalb speziell abgesicherter Bereiche des Statistischen Bundesamtes und der statistischen Ämter der Länder Zugang zu Einzelangaben ohne Name und Anschrift (formal anonymisierte Einzelangaben) zu gewähren, wenn wirksame Vorkehrungen zur Wahrung der Geheimhaltung getroffen werden.

Die Pflicht zur Geheimhaltung besteht auch für Personen, die Empfänger von Einzelangaben sind.

#### **Hilfsmerkmale, Identnummer, Löschung, Statistikregister**

Name und Anschrift der Erhebungseinheit, sowie Name, Rufnummern und Adressen für elektronische Post der Personen, die für Rückfragen zur Verfügung stehen, sind Hilfsmerkmale, die lediglich der technischen Durchführung der Erhebung dienen. In den Datensätzen mit den Angaben zu den Erhebungsmerkmalen werden diese Hilfsmerkmale nach Abschluss der Überprüfung der Erhebungs- und Hilfsmerkmale auf ihre Schlüssigkeit und Vollständigkeit gelöscht. Name und Anschrift der Erhebungseinheit sowie die Identnummer werden im Unternehmensregister für statistische Zwecke (Statistikregister) gespeichert (§ 13 Absatz 1 BStatG in Verbindung mit § 1 Absatz 1 Statistikregistergesetz).

Die verwendete Identnummer dient der Unterscheidung der in die Erhebung einbezogenen Erhebungseinheiten sowie der rationellen Aufbereitung und besteht aus einer frei vergebenen laufenden Nummer.

## Erläuterungen zum Fragebogen

**1** Nach dem Arbeitnehmer-Entsendegesetz (AEntG) können in den dort aufgeführten Branchen **Mindestlöhne** festgesetzt werden. Diese Mindestlöhne gelten dann zwingend für alle Arbeitgeber und Beschäftigten der Branche, unabhängig von ihrer Tarifbindung. Bitte kreuzen Sie „Ja“ an, wenn Ihr Betrieb einer Branche angehört, für die ein Mindestlohn nach dem AEntG gilt. Bitte kreuzen Sie auch dann „Ja“ an, wenn Sie selbst höhere Löhne als den Mindestlohn zahlen. Alle geltenden Mindestlohnregelungen finden Sie unter [www.zoll.de](http://www.zoll.de).

**2** Die **Angaben für das Berichtsquartal** umfassen den Zeitraum von einem Kalenderquartal. Dafür werden **keine Durchschnitte** gebildet, sondern die Monatsangaben für Verdienste, Arbeitnehmerzahlen und Arbeitszeiten werden jeweils **addiert**. Arbeitnehmer/-innen, die z. B. das ganze Quartal beschäftigt waren, werden dementsprechend drei Mal gezählt und die Bruttomonatsverdienste ebenso wie die bezahlten Arbeitsstunden der drei Monate addiert. (Siehe die Erläuterungen zu den einzelnen Merkmalen.)

**3** Bitte tragen Sie die Summe der Arbeitnehmer/-innen, Verdienst- und Arbeitszeitangaben für jede Leistungsgruppe getrennt ein.

Maßgeblich für die **Zuordnung zu den Leistungsgruppen** ist in Betrieben, in denen eine Tarifregelung gilt, die „Anweisung zur Eingliederung der Verdienstgruppen“. Diese steht Ihnen im Internet unter [www.destatis.de/tarifdatenbank](http://www.destatis.de/tarifdatenbank) zur Verfügung.

In Betrieben, die keine Tarifregelung anwenden, ist die Zuordnung der Arbeitnehmer/-innen zu den Leistungsgruppen anhand der „Definitionen der Leistungsgruppen für Arbeitnehmer/-innen“ vorzunehmen. Diese finden Sie am Ende der Erläuterungen.

**4** Die Summe der Arbeitnehmer/-innen für das Berichtsquartal ergibt sich aus der Addition der Arbeitnehmerzahl der drei Monate des Quartals. Hat z. B. ein Betrieb im Januar 100, im Februar 100 und im März 110 Arbeitnehmer/-innen beschäftigt, so sind für das erste Quartal 310 Arbeitnehmer/-innen (Personenmonate) einzutragen. Der Durchschnitt, hier im Beispiel 103,3 Arbeitnehmer/-innen, soll nicht eingetragen werden, dieser wird in den statistischen Ämtern errechnet. In die Meldung sind für jeden Monat grundsätzlich alle Arbeitnehmer/-innen des Betriebes einzubeziehen, die für den ganzen Monat entlohnt wurden. Arbeitnehmer/-innen, die im Laufe eines Monats eingestellt oder entlassen wurden, sollen für diesen Monat nicht einbezogen werden. Für Arbeitnehmer/-innen die aus anderen Gründen nicht für alle Monate des Quartals voll bezahlt wurden (z. B. Erziehungsurlaub, unbezahlter Urlaub, Verdienstfortzahlung im Krankheitsfall abgelaufen, Einstellung, Entlassung u. Ä.), werden nur die Angaben der vollen Monate einbezogen. Arbeitnehmer/-innen, die von Kurzarbeit betroffen sind oder gestreikt haben, werden als Arbeitnehmer/-innen gezählt und mit gekürzten Verdiensten bzw. Arbeitszeiten einbezogen.

### Zu den Arbeitnehmer/-innen zählen:

- Sozialversicherungspflichtig beschäftigte Arbeitnehmer/-innen
- Leitende Angestellte (auch Geschäftsführer/-innen einer GmbH und Vorstände einer AG) mit einem Arbeitsvertrag, die zumindest teilweise feste, d. h. gewinnunabhängige Verdienstbestandteile für die geleistete Arbeit erhalten
- Geringfügig und kurzfristig Beschäftigte
- Saisonarbeiter/-innen oder Gelegenheitsarbeiter/-innen, auch wenn sie nicht in der deutschen Sozialversicherung gemeldet sind
- Aushilfskräfte, die als abhängig Beschäftigte eine bezahlte Leistung für den Betrieb erbringen

### Nicht zu den Arbeitnehmer/-innen zählen:

- Beamte/Beamtinnen
- Arbeitnehmer/-innen in Altersteilzeit
- Auszubildende, Praktikanten/Praktikantinnen, Werkstudenten/Werkstudentinnen
- Tätige Inhaber/-innen, Mitinhaber/-innen und Familienangehörige ohne Arbeitsvertrag
- Ausschließlich auf Provisions- oder Honorarbasis bezahlte Personen
- Personen im Vorruhestand
- Betreute Personen in Einrichtungen der Jugendhilfe oder in Werkstätten für Behinderte
- Personen in berufsfördernden Maßnahmen zur Rehabilitation
- Personen im Bundesfreiwilligendienst
- Personen im freiwilligen sozialen oder ökologischen Jahr
- Personen in Arbeitsgelegenheiten mit Mehraufwandsentschädigung (so genannte Ein-Euro-Jobs)
- Personen, die keinen Verdienst für ihre Leistung erhalten (ehrenamtlich Tätige, Volontäre/Volontärinnen u. Ä.)
- Personen, die infolge von Krankheit arbeitsunfähig sind, nach Ablauf der Entgeltfortzahlung im Krankheitsfall
- Personen in Elternzeit, sofern sie keinen Verdienst (Arbeitsentgelt) erhalten

Arbeitnehmer/-innen gelten als teilzeitbeschäftigt, wenn ihre regelmäßige Wochenarbeitszeit kürzer ist als die vergleichbarer vollzeitbeschäftigter Arbeitnehmer/-innen.

Eine geringfügig entlohnte Beschäftigung liegt vor, wenn das Arbeitsentgelt aus dieser Beschäftigung regelmäßig im Monat 450 Euro nicht übersteigt. Kurzfristig Beschäftigte oder Saisonarbeiter/-innen werden entsprechend ihres Arbeitsumfangs bei den Voll- oder Teilzeitbeschäftigten erfasst, sofern sie zumindest einen Monat des Quartals entlohnt wurden.

Leiharbeiter/-innen oder Zeitarbeiter/-innen sind bei den Verleihern bzw. den Zeitarbeitsfirmen nachzuweisen und nicht dort, wo sie ihre Arbeitsleistung erbringen.

- 5 Die Bruttoverdienstsumme für das Quartal errechnet sich aus den vollen Bruttomonatsverdiensten aller einbezogenen Arbeitnehmer/-innen. Waren z. B. Arbeitnehmer/-innen drei Monate ohne unbezahlte Fehlzeiten beschäftigt, so sind die drei Monatsgehälter zu addieren. Waren Arbeitnehmer/-innen nur einen Monat des Quartals beschäftigt, so ist nur ein Bruttomonatsverdienst zu addieren. Entsprechend wird er auch bei der Zahl der Arbeitnehmer/-innen nur einmal gezählt.

Zur **Bruttoverdienstsumme** zählt der regelmäßige steuerpflichtige Arbeitslohn gemäß den Lohnsteuerrichtlinien („**laufender Arbeitslohn**“) aller einbezogenen Arbeitnehmer/-innen zuzüglich der unregelmäßigen Sonderzahlungen („sonstige Bezüge“), zuzüglich der folgenden Verdienstbestandteile

- steuerfreie Zuschläge für Schicht-, Samstags-, Sonntags-, Feiertags- oder Nachtarbeit,
- steuerfreie Beiträge für betriebliche Altersversorgung aus arbeitnehmerfinanzierter Entgeltumwandlung (alle Durchführungswege: Pensionskassen, Pensionsfonds und Direktversicherungen, auch Gehaltsverzicht bei Direktzusage oder Unterstützungskasse),
- steuerfreie Essenszuschüsse,
- die pauschale Lohnsteuer nach §§ 40, 40a und 40b Einkommensteuergesetz (EStG), sofern sie vom Arbeitgeber getragen wird.

Einzuschließen ist auch **pauschal** besteufter Arbeitslohn, z. B. von geringfügig Beschäftigten.

**Nicht** zur Bruttoverdienstsumme zählen arbeitgeberfinanzierte Beiträge für betriebliche Altersversorgung, auch wenn sie pauschal oder individuell versteuert wurden; hierzu zählen auch Arbeitgeber-Umlagen und Arbeitgeber-Beiträge an öffentlich-rechtliche Zusatzversorgungskassen.

Liegt für erfasste Arbeitnehmer/-innen kein steuerpflichtiger Arbeitslohn vor, tragen Sie bitte ersatzweise einen vergleichbaren Bruttoverdienst ein (z. B. das sozialversicherungspflichtige Arbeitsentgelt).

- 6 Als **Sonderzahlungen** sind die „**sonstigen Bezüge**“ gemäß den Lohnsteuerrichtlinien anzugeben, die an die einbezogenen Arbeitnehmer/-innen im Berichtsquartal geflossen sind. Dies sind unregelmäßige, nicht jeden Monat geleistete Zahlungen wie Urlaubs-, Weihnachtsgeld, Leistungsprämien, Abfindungen, Gewinnbeteiligungen, Prämien für Verbesserungsvorschläge, Vergütungen für Erfindungen oder der steuerliche Wert (geldwerte Vorteil) von Aktienoptionen. Auch hier sind Zahlungen aller drei Monate des Berichtsquartals einzubeziehen.

- 7 Hier sind die **bezahlten Stunden** anzugeben, die der Verdienstsumme zugrunde liegen.

Hierzu gehören im Einzelnen

- die im Berichtszeitraum geleistete und bezahlte Arbeitszeit sowie
- die bezahlten arbeitsfreien Stunden des Quartals, z. B. vom Arbeitgeber bezahlte Krankheits-, Urlaubs- und gesetzliche Feiertage und sonstige bezahlte arbeitsfreie Zeiten (Hochzeit, Geburt, Todesfall in der Familie, Betriebsausflüge), die auf das Berichtsquartal entfallen.

Für Arbeitnehmer/-innen, die stundenweise bezahlt werden, muss die Summe der bezahlten Stunden (einschließlich Überstunden) für das Quartal z. B. aus den monatlichen Abrechnungen gebildet werden.

Für Arbeitnehmer/-innen (Voll- und Teilzeit), die nicht stundenweise entlohnt werden, können die bezahlten Stunden auf Grundlage der vertraglichen Wochenarbeitszeit errechnet werden. Dazu wird die vertragliche Wochenarbeitszeit, z. B. 40 Stunden, mit 4,345 multipliziert. Das ergibt die monatliche Arbeitszeit. Zur Berechnung des Quartalswertes werden die drei Monatswerte addiert (sofern die Arbeitnehmer/-innen alle drei Monate des Quartals im Betrieb beschäftigt waren). Wurden zusätzlich Überstunden bezahlt, so sind diese hinzuzuzählen.

Liegt für Vollzeitbeschäftigte keine vertragliche Arbeitszeit vor, so verwenden Sie ersatzweise die betriebsübliche Arbeitszeit.

Wurden in vorangegangenen Quartalen geleistete Stunden im Berichtsquartal bezahlt oder Stunden im Berichtsquartal bezahlt, die in den folgenden Quartalen noch (ohne Vergütung) nachzuarbeiten sind, so sind sie hier gleichfalls anzugeben. Im Baugewerbe zählen hierzu auch die im Berichtsquartal bei witterungsbedingtem Arbeitsausfall bezahlten Stunden, wenn die Arbeitnehmer/-innen eingesetzte Stunden aus Arbeitszeitguthaben in Anspruch nehmen, die in den vorangegangenen Quartalen vor- oder in den folgenden Quartalen nachgearbeitet wurden.

Nicht anzugeben sind im Berichtsquartal geleistete Arbeitsstunden, die in diesem Quartal nicht vergütet werden.

Nicht anzugeben sind arbeitsfreie Stunden, die aus Mitteln der Bundesagentur für Arbeit als konjunkturelle oder saisonale Kurzarbeit abgegolten werden.

Werden wegen gesundheitsgefährdender Arbeit oder besonderer Erschwernisse mehr Stunden bezahlt als geleistet worden sind, so ist nur die Zahl der tatsächlich geleisteten Stunden zu berücksichtigen.

Bei reinem Stückakkord ohne kontrollierte Anwesenheitszeiten im Betrieb sind die Stunden zu berücksichtigen, die der Akkordberechnung zugrunde liegen.

**Grundsätzlich sollen die Angaben über die Arbeitnehmerzahl, die Arbeitsstunden und die Bruttoverdienstsumme zueinander passen.**



## Definitionen der Leistungsgruppen

### Leistungsgruppe 1

Arbeitnehmer/-innen in leitender Stellung **mit Aufsichts- und Dispositionsbefugnis**. Hierzu zählen z. B. auch angestellte Geschäftsführer/-innen, sofern deren Verdienst zumindest noch teilweise erfolgsunabhängige Zahlungen enthält. Eingeschlossen sind ferner alle Arbeitnehmer/-innen, die in größeren Führungsbereichen Dispositions- oder Führungsaufgaben wahrnehmen (z. B. Abteilungsleiter/-innen) und Arbeitnehmer/-innen mit Tätigkeiten, **die umfassende kaufmännische oder technische Fachkenntnisse** erfordern. In der Regel werden die Fachkenntnisse durch ein Hochschulstudium erworben. Die Tätigkeiten werden selbstständig ausgeführt.

### Leistungsgruppe 2

Arbeitnehmer/-innen mit **sehr schwierigen bis komplexen oder vielgestaltigen Tätigkeiten**, für die in der Regel nicht nur eine abgeschlossene Berufsausbildung, sondern darüber hinaus mehrjährige Berufserfahrung und spezielle Fachkenntnisse erforderlich sind. Die Tätigkeiten werden überwiegend selbstständig ausgeführt. Dazu gehören auch Arbeitnehmer/-innen, die in kleinen Verantwortungsbereichen gegenüber anderen Mitarbeitern/Mitarbeiterinnen Dispositions- oder Führungsaufgaben wahrnehmen (z. B. Vorarbeiter/-innen, Meister/-innen).

### Leistungsgruppe 3

Arbeitnehmer/-innen mit schwierigen Fachtätigkeiten, für deren Ausübung in der Regel eine **abgeschlossene Berufsausbildung**, zum Teil verbunden mit Berufserfahrung, erforderlich ist.

### Leistungsgruppe 4

**Angelernte Arbeitnehmer/-innen** mit überwiegend einfachen Tätigkeiten, für deren Ausführung keine berufliche Ausbildung, aber besondere Kenntnisse und Fertigkeiten für spezielle, branchengebundene Aufgaben erforderlich sind. Die erforderlichen Kenntnisse und Fertigkeiten werden in der Regel durch eine Anlernzeit von bis zu zwei Jahren erworben.

### Leistungsgruppe 5

**Ungelernte Arbeitnehmer/-innen** mit einfachen, schematischen Tätigkeiten oder isolierten Arbeitsvorgängen, für deren Ausübung keine berufliche Ausbildung erforderlich ist. Das erforderliche Wissen und die notwendigen Fertigkeiten können durch Anlernen von bis zu drei Monaten vermittelt werden.