



und Erden. .	2	x	.	.	1200	Tabakerzeugnisse (ohne Abfälle) . . . . .	5	x
rdgas-	-	-	-	-	1299	Veredlung von Erzeugnissen dieser Güter-	-	-
ergbau	-	-	-	-	13	abteilung . . . . .	-	-
und Erden. .	2	x	.	.	1310	Textilien . . . . .	237	x
.	962	x	24 479 717	22	1310	Textile Spinnstoffe und Garne, . . . . .	10	17 099 206
.	92	x	4 232 700	32	1320	Gewebe, . . . . .	43	69 407 753
.	22	x	196 962	7	1330	Textilveredlung, . . . . .	48	x
.	157	x	4 410 627	31	1391	Gewirke und Gestricke, . . . . .	12	x
erzeugnisse .	10	x	79 693	5	1392	Konfektionierte Textilwaren (ohne Bekleidung) . .	70	x
oren,	6	x	148 319	14	1393	Teppiche und textile Fußbodenbeläge,	kg	14 36 845 082
.	12	x	495 480	26	1394	auch konfektioniert . . . . .	kg	4 3 029 310
. g. . . . .	42	x	1 211 722	36	1395	Vliesstoffe (auch getränkt, bestrichen, überzogen	kg	12 49 308 780
.	11	.	2 885 581	30	1396	oder mit Lagen versehen) und Erzeugnisse	65	x
.	4	.	97 467	16	1399	daraus (ohne Bekleidung) . . . . .	5	x
peiseeis) . .	27	x	1 342 737	8	14	Technische Textilien . . . . .	49	x
.	4	x	116 086	10	1411	Sonstige Textilwaren, a. n. g. . . . .	-	-
.	26	x	577 201	19	1412	Bekleidung . . . . .	49	x
.	13	x	460 971	42	1413	Bekleidung aus Leder oder rekonstituiertem	-	-
.	508	x	3 186 592	26	1414	Leder (einschl. Mänteln) (ohne Bekleidungs-	St	11 1 075 085
kg	55	.	.	.	1415	zubehör, Schuhe und Kopfbedeckungen) . . . . .	19	5 795 500
t	2	.	.	.	1419	Arbeits- und Berufsbekleidung . . . . .	11	x
t	7	.	.	.	1420	Sonstige Oberbekleidung (ohne Arbeits-	12	x
kg	41	.	605 557 331	30	1431	und Berufsbekleidung) . . . . .	-	-
kg	11	.	124 048 886	26	1439	Wäsche, . . . . .	4	x
.	24	x	474 688	17	1499	Bekleidung und Bekleidungszubehör, a. n. g. . . .	4	x
.	24	x	465 843	18	15	Pelzwaren . . . . .	2	x
ereitungen,	2	.	.	.	1511	Strumpfwaren, . . . . .	33	x
n oder zum	61	x	786 590	17	1512	Bekleidung a. n. g., aus Gewirken oder Gestrickten	4	x
inem Inhalt	29	x	453 031	12	1520	Veredlung von Erzeugnissen dieser Güterab-	16	x
.	.	.	.	.	1599	teilung (ohne Bekleidung aus textilen Stoffen) . .	13	x
ereitet	26	.	.	.	.	Leder und Lederwaren . . . . .	-	-
Güter-	.	.	.	.	.	Leder und Lederfaserstoff; zugerichtete	-	-
.	.	.	.	.	.	und gefärbte Felle . . . . .	-	-
.	.	.	.	.	.	Lederwaren (ohne Lederbekleidung und Schuhe) .	-	-
.	.	.	.	.	.	Schuhe . . . . .	-	-
.	.	.	.	.	.	Veredlung von Erzeugnissen dieser Güter-	-	-
.	.	.	.	.	.	abteilung . . . . .	-	-

## Statistische Berichte

### Gewerbsteuer in Nordrhein-Westfalen

2012



# **Gewerbesteuer in Nordrhein-Westfalen**

## **2012**

**Bestell-Nr. L503 2012 00**  
**(Kennziffer L IV – j/12)**

Herausgegeben von  
Information und Technik Nordrhein-Westfalen, Geschäftsbereich Statistik  
Mauerstraße 51, 40476 Düsseldorf • Postfach 10 11 05, 40002 Düsseldorf  
Telefon 0211 9449-01 • Telefax 0211 9449-8000  
Internet: <http://www.it.nrw.de>  
E-Mail: [poststelle@it.nrw.de](mailto:poststelle@it.nrw.de)

Erschienen im Oktober 2017

Alle Statistischen Berichte finden Sie als PDF-Datei zum kostenlosen  
Download in unserer Internet-Rubrik „Publikationen“.  
© Information und Technik NRW, Düsseldorf, 2017  
Auszugsweise Vervielfältigung und Verbreitung mit Quellenangabe gestattet.

# Inhalt

	Seite
<b>Hinweise</b> .....	4
<b>Vorbemerkungen</b>	
Allgemeines .....	5
Datenbasis der Statistik .....	5
Begriffserläuterungen .....	5
<b>Grafiken</b>	
Durchschnittliche Besteuerungsgrundlagen je Fall 2010, 2011 und 2012 .....	8
Entwicklung der Besteuerungsgrundlagen 1998 – 2012 .....	8
Gewerbebetriebe und deren positiver Steuermessbetrag 2012 nach Rechtsformgruppen .....	9
Gewerbebetriebe und deren Steuermessbetrag 2012 nach Wirtschaftsabschnitten .....	9
Anteil Steuerpflichtiger und Steuermessbetrag 2012 nach Betriebssitz .....	10
<b>Tabellenteil</b>	
1. Gewerbesteuerpflichtige, Besteuerungsgrundlagen und Steuermessbetrag nach Gewerbeertragsgruppen 2012 .....	12
2. Gewerbesteuerpflichtige und ihre Besteuerungsgrundlagen 2012 nach Gewerbeertragsgrößenklassen und Wirtschaftsabschnitten .....	16
3. Gewerbesteuerpflichtige und ihre Besteuerungsgrundlagen 2012 nach Gewerbeertragsgrößenklassen und Rechtsformgruppen .....	19
4. Gewerbesteuerpflichtige und ihre Besteuerungsgrundlagen 2012 nach wirtschaftlicher Gliederung .....	20
5. Gewerbesteuerpflichtige und Steuermessbeträge 2012 nach Gemeinden .....	58

## Hinweise

### Städteregion Aachen – Änderung des Gebietsstandes

Seit dem 21. Oktober 2009 bilden die Stadt Aachen und die Gemeinden des aufgelösten Kreises Aachen nach dem Aachen-Gesetz die Städteregion Aachen. Die Städteregion Aachen ist Rechtsnachfolgerin des Kreises Aachen und besteht als Gemeindeverband aus Aachen, Alsdorf, Baesweiler, Eschweiler, Herzogenrath, Monschau, Roetgen, Simmerath, Stolberg (Rhd.) und Würselen. Die Stadt Aachen ist regionsangehörig und hat zugleich die Rechtsstellung einer kreisfreien Stadt nach Maßgabe des Aachen-Gesetzes.

Aufgrund der hierarchisch aufgebauten Systematik der „Amtlichen Gemeindeschlüssel“ kann diese Doppelrolle in der regionalen Struktur einer statistischen Kreistabelle nicht dargestellt werden. Bei den Gruppierungen „Kreisfreie Städte“ wird somit die Stadt Aachen nicht mehr aufgeführt, sondern – falls für die jeweilige Statistik Gemeindeergebnisse vorliegen – als kreisfreie Stadt Aachen in einer „darunter-Position“ zur Städteregion Aachen ausgewiesen. In diesem Fall gehen die Werte der Stadt Aachen nicht mehr in die Summe der kreisfreien Städte ein, sondern in die Summe der Kreise. Eine Vergleichbarkeit dieser Summen mit den Ergebnissen nach dem früheren Gebietsstand ist somit nicht mehr gegeben.

### Abkürzungen

a. n. g.	= anderweitig nicht genannt
EUR	= Euro
EStG	= Einkommensteuergesetz
GewStG	= Gewerbesteuergesetz
krfr. Stadt	= kreisfreie Stadt
KStG	= Körperschaftsteuergesetz
Mill.	= Million
v. H.	= von Hundert
z. B.	= zum Beispiel

### Zeichenerklärung

(nach DIN 55 301)

0	weniger als die Hälfte von 1 in der letzten besetzten Stelle, jedoch mehr als nichts
–	nichts vorhanden (genau null)
.	Zahlenwert unbekannt oder geheim zu halten
x	Tabellenfach gesperrt, weil Aussage nicht sinnvoll

Abweichungen in den Summen erklären sich aus dem Runden der Einzelwerte.

Gebietsstand: 31. Dezember 2015

## Vorbemerkungen

### Allgemeines

Die Gewerbesteuerstatistik wird seit 1995 durchgeführt und ist eine Bundesstatistik. Seit dem Berichtsjahr 2011 werden jährliche Ergebnisse erstellt; vorher erfolgte die Erhebung in einem dreijährlichen Turnus. Bei der Gewerbesteuerstatistik handelt es sich um eine Sekundärstatistik, d. h. es wird keine eigene Erhebung durchgeführt sondern auf bereits vorhandene Daten zurückgegriffen. Im vorliegenden Fall sind dies anonymisierte Daten der Finanzverwaltung aus den Gewerbesteuer-Festsetzungen. Die Aufbereitung und Auswertung der Statistik erfolgt nach einem bundeseinheitlichen Tabellenprogramm.

Die Gewerbesteuerstatistik gibt Auskunft über die Gewerbesteuerpflichtigen, ihren Gewerbeertrag, den sich daraus ergebenden Steuermessbetrag nach Rechtsformen, Wirtschaftszweigen und Größenklassen des Gewerbeertrags. Regional werden die Ergebnisse bis zur Gemeindeebene erstellt.

Das häufig interessierende Gewerbesteueraufkommen der Gemeinden ergibt sich durch Multiplikation des Steuermessbetrags mit dem Gewerbesteuerhebesatz der Gemeinde. Letzterer ist nicht Bestandteil der Gewerbesteuerstatistik. Angaben zu den Hebesätzen der einzelnen Gemeinden finden Sie u. a. im Datenangebot auf der Internet-Seite von IT.NRW.

### Datenbasis der Statistik

Basis für die Statistik sind die vom Rechenzentrum der Finanzverwaltung NRW zur Verfügung gestellten Gewerbesteuer-Festsetzungen, deren Inhalt auf die für die Gewerbesteuerstatistik erforderlichen Angaben beschränkt ist. Zur Wahrung des Steuergeheimnisses (§ 30 Abgabenordnung) erfolgen die Datenlieferungen in anonymisierter Form. Erhebungseinheit ist der gewerbesteuerpflichtige Betrieb, dessen Veranlagung für das Berichtsjahr zur Festsetzung eines Gewerbesteuermessbetrags geführt hat, auch wenn dieser mit „Null“ ausgewiesen wurde. Die Datenlieferungen der Finanzverwaltung umfassen Festsetzungsdaten zum Gewerbebetrieb und Zerlegungsdaten zu den einzelnen Betriebsstätten.

### Rechtliche Grundlagen und steuerrechtliche Vorschriften

Die rechtliche Grundlage für die Gewerbesteuerstatistik ist das Gesetz über Steuerstatistiken (StStatG) in der Fassung der Bekanntmachung vom 11. Oktober 1995 (BGBl. I S. 1250, 1409) in Verbindung mit dem Gesetz über die Statistik für Bundeszwecke (Bundesstatistikgesetz – BStatG) in der Fassung der Bekanntmachung vom 22. Januar 1987 (BGBl. I S. 462, 565), inklusive der bis zum Zeitpunkt der Statistikdurchführung daran vorgenommenen Änderungen.

Die folgenden steuerrechtlichen Vorschriften können in Zusammenhang mit der Gewerbesteuerstatistik von Interesse sein:

- Gewerbesteuergesetz (GewStG) in der Fassung der Bekanntmachung vom 15. Oktober 2002 (BGBl. I S. 4167)
- Gewerbesteuer-Durchführungsverordnung in der Fassung der Bekanntmachung vom 15. Oktober 2002 (BGBl. I S. 4180)
- Allgemeine Verwaltungsvorschrift zur Anwendung des Gewerbesteuerrechts (Gewerbesteuer-Richtlinien 2009 – GewStR 2009) in der Fassung der Bekanntmachung vom 28. April 2010 (BStBl. I, Sondernummer 1/2010)
- Einkommensteuergesetz (EStG) in der Fassung der Bekanntmachung vom 8. Oktober 2009 (BGBl. I S. 3366, 3862)

### Zuordnung der Gewerbebetriebe zu einem Wirtschaftszweig

Die wirtschaftssystematische Einordnung der Gewerbebetriebe erfolgt nach dem Schwerpunkt ihrer wirtschaftlichen Tätigkeit. Bei gewerbesteuerlichen Organkreisen (siehe hierzu die Begriffserläuterungen) gibt der Wirtschaftszweig den wirtschaftlichen Schwerpunkt des gesamten Organkreises wieder. Anwendung findet die Klassifikation der Wirtschaftszweige, Ausgabe 2008 (WZ 2008), in der für Steuerstatistiken gültigen Fassung.

Der Wirtschaftszweig ist – wie auch die anderen Ordnungsangaben – nur in den Festsetzungsdatensätzen enthalten und bezieht sich auf den Gewerbebetrieb. Zu den einzelnen Betriebsstätten liegen keine Angaben vor. Für die Auswertungen nach Wirtschaftszweigen wurde der Wirtschaftszweig des Gewerbebetriebs daher auf die dazugehörigen Zerlegungsdatensätze der einzelnen Betriebsstätten übertragen.

### Regionale Zuordnung der Gewerbebetriebe

Die Zerlegungsdaten enthalten Angaben zum Amtlichen Gemeindeschlüssel, so dass es möglich ist, die einzelnen Betriebsstätten regional zuzuordnen. Dies gilt auch für Organkreise. Die Organgesellschaften werden wie Betriebsstätten des Organträgers behandelt und inklusive ihrer ggf. vorhandenen eigenen Betriebsstätten auf die einzelnen Gemeinden aufgeteilt.

### Zeitliche Vergleichbarkeit, insbesondere auf regionaler Ebene

Insbesondere auf der Ebene von Gemeinden schwanken die Ergebnisse der Gewerbesteuerstatistik teilweise stark. Dies ist u. a. darauf zurückzuführen, dass gemäß § 7 GewStG auch Beteiligungs- und Veräußerungsgewinne zum Gewerbeertrag zu zählen sind. Darüber hinaus können methodische Anpassungen, wie z. B. die Einführung einer neuen WZ-Klassifikation, die statistischen Ergebnisse beeinflussen.

## Begriffserläuterungen

### Gewerbsteuer

Die Gewerbesteuer gehört zu den Real- oder Objektsteuern, d. h. sie zielt allein auf das Steuerobjekt ab. Die persönlichen Verhältnisse des Steuerschuldners bleiben unberücksichtigt. Die Gewerbesteuer ist für jedes Gewerbe, das in Deutschland betrieben wird, zu zahlen. Dazu gehören Kapitalgesellschaften sowie Einzelunternehmen und Personengesellschaften, die eine gewerbliche Tätigkeit im Sinne des Einkommensteuerrechts ausüben. Freiberufler und land- und forstwirtschaftliche Betriebe sind nicht gewerbsteuerpflichtig; zu den Befreiungen von der Gewerbesteuer siehe auch § 3 GewStG.

Grundlage für die Besteuerung ist der Gewerbeertrag, auf den teilweise Freibeträge gewährt werden (§ 11 Abs. 1 Nr. 1 und 2 GewStG). Für natürliche Personen und Personengesellschaften liegen diese bei bis zu 24 500 Euro, bei bestimmten sonstigen juristischen Personen, zum Beispiel rechtsfähigen Vereinen, bei bis zu 5 000 Euro. Für Kapitalgesellschaften werden keine Freibeträge gewährt.

Die Gewerbesteuer ist eine Gemeindesteuer und die wichtigste originäre Einnahmequelle der Kommunen zur Bestreitung ihrer öffentlichen Ausgaben. Der Bund und die Länder werden durch eine Umlage an der Gewerbesteuer beteiligt.

### Gewerbeertrag, Steuermesszahl und Steuermessbetrag nach Gewerbeertrag

§ 7 GewStG definiert den Gewerbeertrag als den um Hinzurechnungen (§ 8 GewStG) und Kürzungen (§ 9 GewStG) modifizierten Erfolg (Gewinn oder Verlust) aus dem Gewerbebetrieb, wie er sich nach den Vorschriften des Einkommensteuergesetzes (bei Einzelgewerbetreibenden und Personengesellschaften) oder des Körperschaftsteuergesetzes (bei Kapitalgesellschaften und anderen juristischen Personen) ergibt. Die Kürzungen und Hinzurechnungen sollen die Ausgangsgröße „gewerblicher Gewinn (Verlust)“ objektivieren, also die objektive Ertragskraft ermitteln: Durch die Kürzungen soll vor allem vermieden werden, dass Erträge, die bereits an anderer Stelle steuerlich erfasst wurden, doppelt besteuert werden. Gewerbesteuerlich hinzuzurechnen ist, was nach dem Einkommensteuer- oder Körperschaftsteuergesetz bei der Ermittlung des Gewinns abgezogen wurde. Gemäß § 7 GewStG gehören zum Gewerbeertrag auch Beteiligungs- und Veräußerungsgewinne.

Das nachfolgende vereinfachte Schema zeigt die Ermittlung des Steuermessbetrags nach dem Gewerbeertrag:

Gewinn aus Gewerbebetrieb gem. EStG bzw. KStG	
+ Hinzurechnungen (§ 8 GewStG)	
– Kürzungen (§ 9 GewStG)	
<hr/>	
= Gewerbeertrag vor Verlustabzug	
– Gewerbeverlust aus Vorjahren	
<hr/>	
= Gewerbeertrag (abzurunden auf volle 100 EUR) (§ 11 Abs. 1 GewStG)	
– Freibetrag (§ 11 Abs. 1 Nr. 1 + 2 GewStG)	
<hr/>	
= <b>Gewerbeertrag</b> x Steuermesszahl (seit 2008: 3,5 % (§ 11 Abs. 2 GewStG))	
<hr/>	
= <b>Steuermessbetrag</b>	
<hr/>	

Die Steuermesszahl ist ein Faktor zur Ermittlung der Gewerbesteuer. Früher war sie bei Einzelunternehmen und Personengesellschaften gestaffelt. Seit der Unternehmenssteuerreform 2008 beträgt sie einheitlich 3,5 %.

Das Ergebnis dieser Berechnung gem. § 11 GewStG ist der sog. **Steuermessbetrag nach dem Gewerbeertrag**.

### Verteilung des Gewerbesteuermessbetrags auf einzelne Gemeinden („Zerlegung“), Gewerbesteuer

Hat das Unternehmen Betriebsstätten in mehreren Gemeinden oder erstreckt sich die Betriebsstätte über das Gebiet mehrerer Gemeinden („mehrgemeindliche Betriebsstätte“), so muss der Steuermessbetrag auf die einzelnen Gemeinden verteilt werden (Zerlegung, §§ 28 ff. GewStG). Hiervon ausgenommen sind Gleisanlagen, Leitungen (z. B. für Gas, Wasser, elektrische Energie) sowie unterirdische Bergbauanlagen (§ 28 GewStG). Zerlegungsmaßstab sind i. d. R. die in den einzelnen Gemeinden anfallenden Arbeitslöhne (§ 29 GewStG). Wenn eine Betriebsstätte innerhalb eines Berichtsjahres ihren Sitz verlegt, wird sie in den betroffenen Gemeinden anteilig berücksichtigt.

Die Gewerbesteuer wird in einem zweistufigen Verfahren festgesetzt und erhoben: Für die Feststellung der Besteuerungsgrundlagen (Gewerbeertrag) sowie die Festsetzung und Zerlegung des Steuermessbetrages sind die Finanzämter zuständig. Sie erlassen einen Gewerbesteuermessbescheid. Auf Basis des vom Finanzamt festgesetzten Steuermessbetrags und der Zerlegungsanteile berechnet die Gemeinde, in der das Unternehmen bzw. die Betriebsstätte sitzt, die Höhe der **Gewerbesteuer** und erlässt einen Gewerbesteuerbescheid. Dabei wird der Steuermessbetrag beziehungsweise der Zerlegungsanteil mit dem von der Gemeinde individuell festgesetzten Gewerbesteuerhebesatz multipliziert. Der Hebesatz ist damit für die Gemeinden ein Instrument, ihre Steuereinnahmen zu beeinflussen und Standortpolitik zu betreiben. Ein niedriger

Hebesatz dient als Anreiz, um gewerblich tätige Unternehmen in der Gemeinde anzusiedeln. Seit 2004 muss der Hebesatz mindestens 200 % betragen (§ 16 Abs. 4 Satz 2 GewStG).

### **Organschaft**

Bei einem gewerbsteuerlichen Organkreis werden mehrere rechtlich selbstständige Unternehmen wie ein einheitliches Steuerobjekt behandelt. Voraussetzung hierfür ist, dass die Organgesellschaft finanziell in den Organträger eingegliedert ist (d. h. er im erforderlichen Umfang Anteile an ihr hält) und ein Ergebnisabführungsvertrag vorliegt. Jede Organgesellschaft gibt eine eigene Gewerbesteuererklärung ab, auf deren Basis

der Gewerbeertrag ermittelt wird. Dieser wird dem Organträger zur Berechnung des Steuermessbetrags nach Gewerbeertrag zugerechnet. Bei einem Organkreis gibt der Wirtschaftszweig den wirtschaftlichen Schwerpunkt des gesamten Organkreises wieder. Die regionale Zuordnung richtet sich nach dem Sitz des Organträgers und seiner Betriebsstätten, zu denen auch die Organgesellschaften samt ihrer ggf. vorhandenen Betriebsstätten zählen.

Die Organkreise haben zwar nur einen relativ geringen Anteil an der Zahl der Gewerbebetriebe, jedoch einen hohen Anteil am Gesamtertrag. Dies ist bei der Interpretation der Ergebnisse der Gewerbesteuerstatistik zu beachten.



### Durchschnittliche Besteuerungsgrundlagen je Fall 2010, 2011 und 2012 – in Tausend EUR –

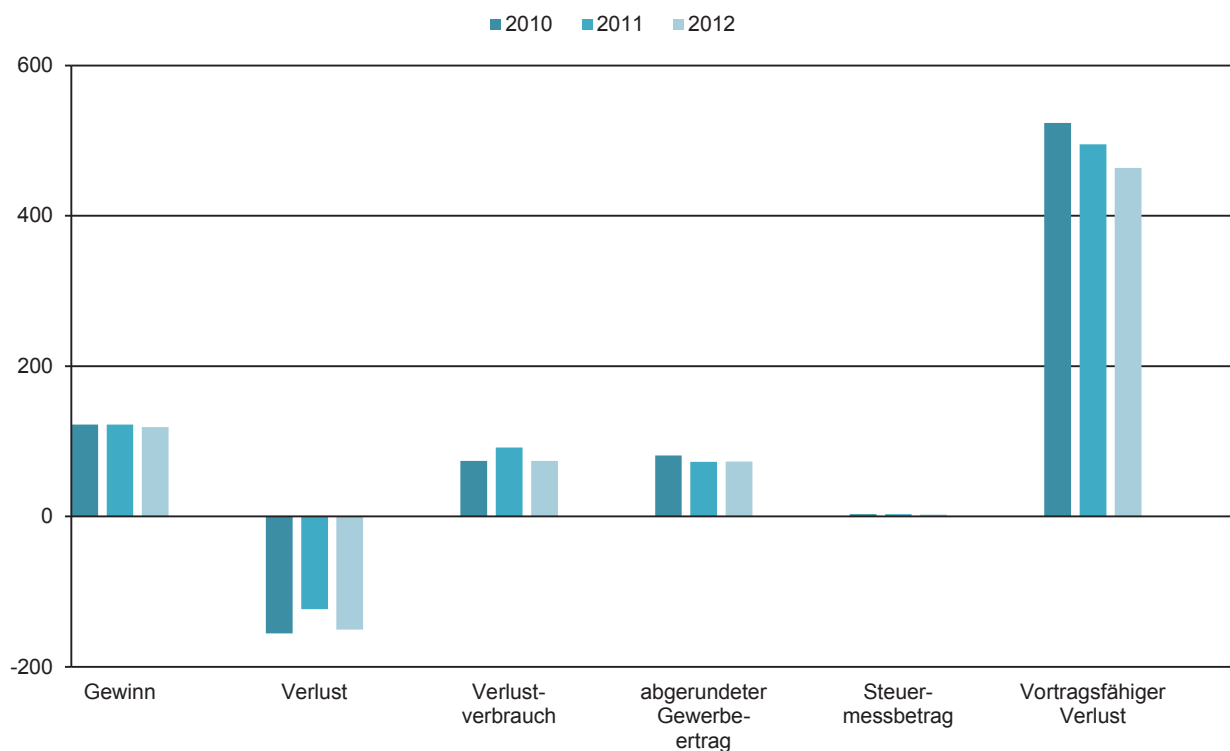

Grafik: IT.NRW

### Entwicklung der Besteuerungsgrundlagen 1998 – 2012 – in Mrd. EUR –

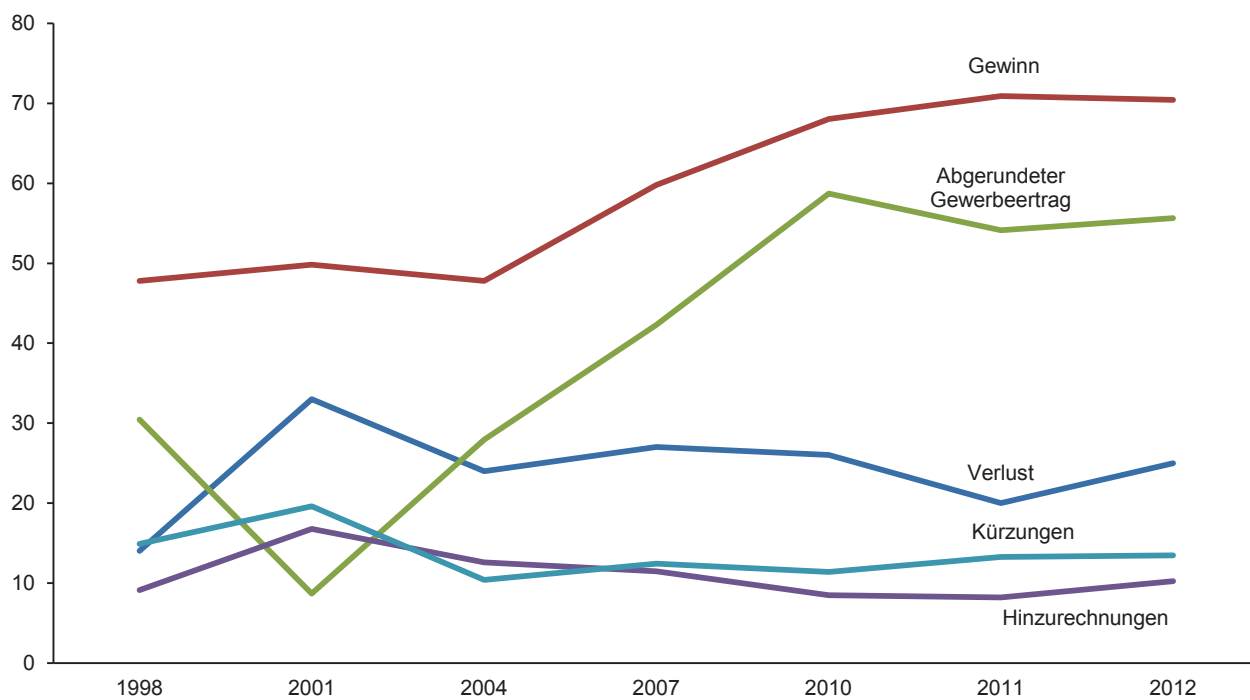

Grafik: IT.NRW

### Gewerbebetriebe und deren positiver Steuermessbetrag 2012 nach Rechtsformgruppen

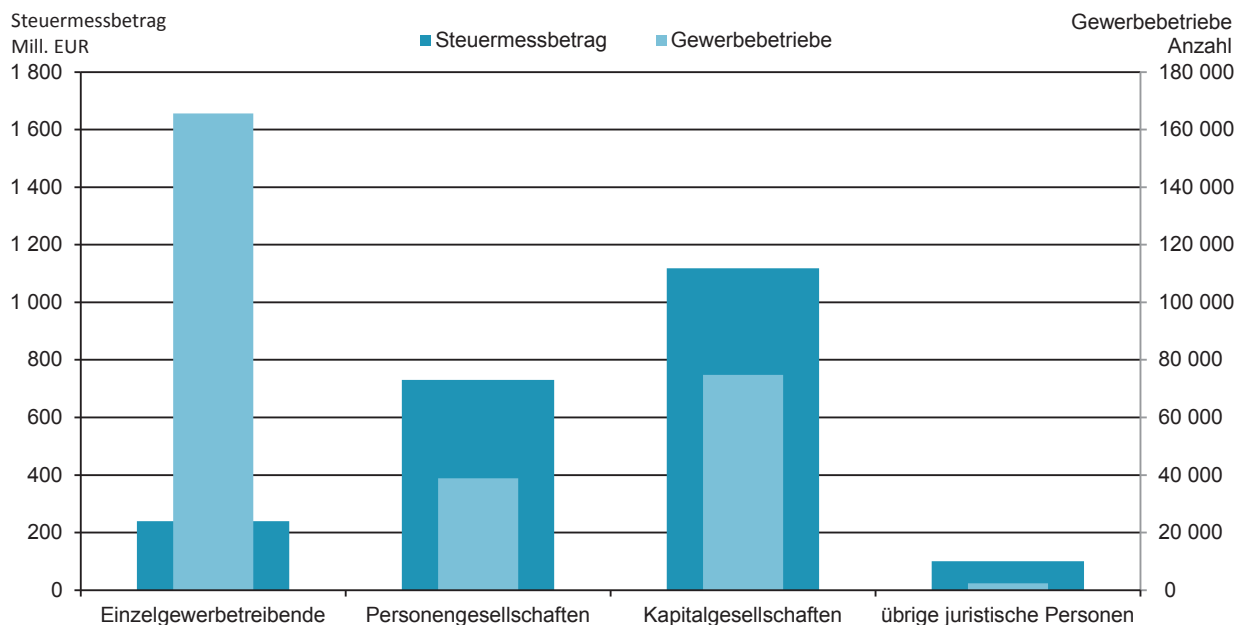

Grafik: IT.NRW

### Gewerbebetriebe und deren Steuermessbetrag 2012 nach Wirtschaftsabschnitten

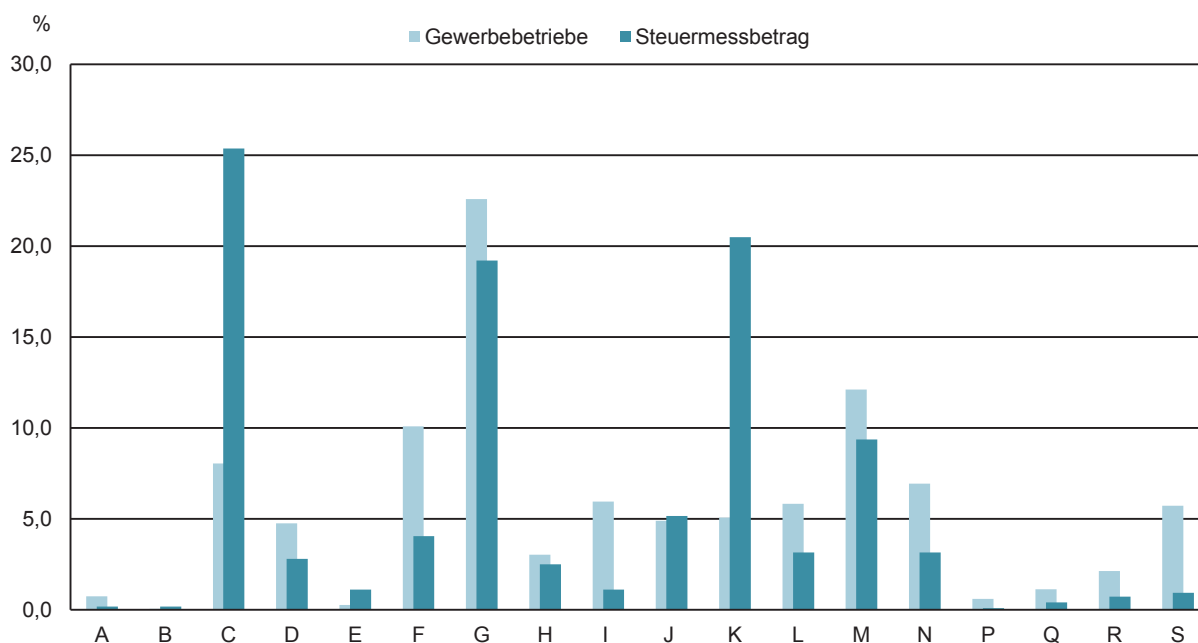

A Land- und Forstwirtschaft, Fischerei  
 B Bergbau und Gewinnung von Steinen und Erden  
 C Verarbeitendes Gewerbe  
 D Energieversorgung  
 E Wasserversorgung; Abwasser-, Abfallentsorgung, Beseitigung von Umweltverschmutzung  
 F Baugewerbe  
 G Handel; Instandhaltung und Reparatur von Kfz  
 H Verkehr und Lagerei  
 I Gastgewerbe

J Information und Kommunikation  
 K Erbringung von Finanz- und Versicherungsdienstleistungen  
 L Grundstücks- und Wohnungswesen  
 M Erbringung von freiberuflichen, wissenschaftlichen und technischen Dienstleistungen  
 N Erbringung von sonstigen wirtschaftlichen Dienstleistungen  
 P Erziehung und Unterricht  
 Q Gesundheits- und Sozialwesen  
 R Kunst, Unterhaltung und Erholung  
 S Erbringung von sonstigen Dienstleistungen

Grafik: IT.NRW

### Anteil Steuerpflichtiger und Steuermessbetrag 2012 nach Betriebssitz – in % –

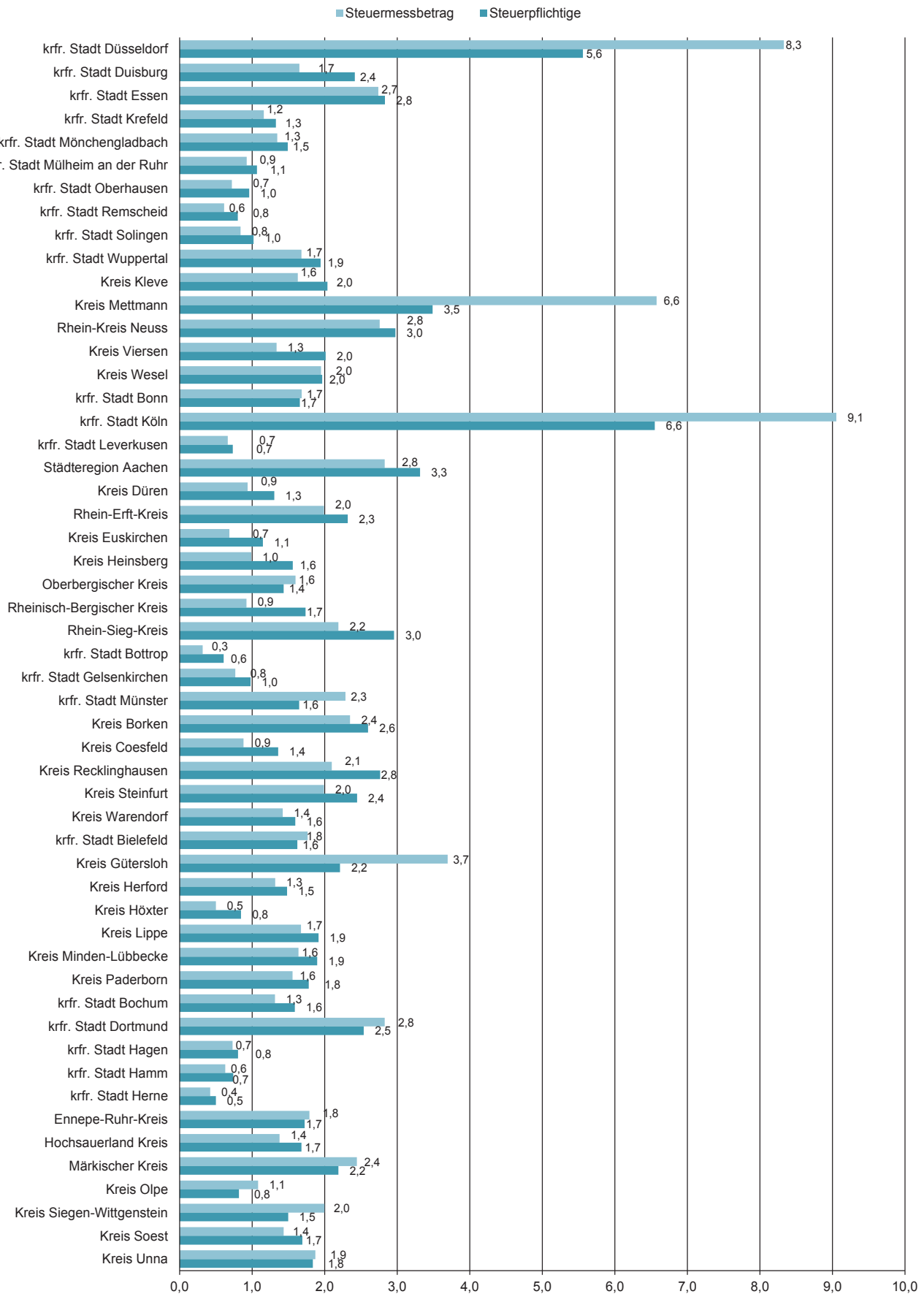

Grafik: IT.NRW

## **Tabellenteil**

# 1. Gewerbesteuerpflichtige\*), Besteuerungsgrundlagen und Steuermessbetrag 2012 nach Gewerbeertragsgruppen

Besteuerungsgrundlagen	Gewerbebetriebe insgesamt		Gewerbebetriebe mit Steuermessbetrag = 0			
			zusammen		davon	
	Anzahl	1 000 EUR	Anzahl	1 000 EUR	Anzahl	1 000 EUR
Gewinn aus Gewerbebetrieb	592 788	70 417 821	312 203	9 171 521	.	3 217 724
Verlust aus Gewerbebetrieb	167 491	-25 212 573	166 460	-16 192 254	.	-15 881 726
+ Unterschiedsbetrag i. S. d. § 5a Abs. 4 EStG	41	61 830	11	409	.	.
+ Sondervergütungen nach § 5a Abs. 4a EStG	86	3855	25	160	.	.
<b>Hinzurechnungen nach § 8 GewStG</b>						
Nr. 1: Finanzierungsanteile						
Nr. 1a: Entgelte für Schulden	384 275	18 503 236	204 011	7 743 837	85 548	6 370 666
Nr. 1b: Renten und dauernde Lasten	945	17 970	397	6 498	162	3 562
Nr. 1c: Gewinnanteile der stillen Gesellschafter	1 570	142 968	584	18 524	277	11 547
Nr. 1d: ein Fünftel der Miet- und Pachtzinsen für bewegliche Wirtschaftsgüter	208 805	1 789 220	87 413	545 904	38 740	402 075
Nr. 1e: die Hälfte der Miet- und Pachtzinsen für unbewegliche Wirtschaftsgüter	310 852	8 312 462	151 951	2 389 805	62 660	1 596 821
Nr. 1f: ein Viertel der Aufwendungen für Konzessionen/Lizenzen	17 310	708 836	6 709	88 760	3 910	74 981
Finanzierungsanteile zusammen	472 588	29 474 693	253 253	10 793 328	104 262	8 459 652
Freibetrag nach § 8 Nr. 1 GewStG	472 517	7 352 911	253 186	3 187 567	104 214	1 743 988
+ anzurechnende Finanzierungsanteile nach § 8 Nr. 1 GewStG, davon 25 v. H.	23 502	5 530 611	9 095	1 901 610	5 945	1 679 025
+ Nr. 4: Gewinnanteile der persönlich haftenden Gesellschafter einer KGaA	29	126 684	15	63 970	12	58 604
+ Nr. 5: Gewinnanteile (Dividenden) und die diesen gleichgestellten Bezüge und erhaltenen Leistungen	10 152	1 993 887	3 767	211 960	2 258	189 175
+ Nr. 8: Anteil am Verlust von Personengesellschaften	3 556	1 999 079	2 200	1 322 930	1 535	1 162 397
+ Nr. 9 Zuwendungen i. S. d. § 9 Abs. 1 Nr. 2 KStG	37 919	216 233	14 707	26 771	9 599	20 514
+ Nr. 10: Gewinnminderung bei Beteiligungsbesitz	40	2 580	23	1 373	15	1 361
+ Nr. 12: Ausländische Steuern	16	2 624	12	2 541	6	2 485
<b>§ 9 GewStG</b>						
+ Nr. 3: Negativer Teil des Gewerbeertrags ausländischer Betriebsstätten	65	347 133	45	331 267	29	314 873
<b>= Hinzurechnungen zusammen</b>	<b>62 421</b>	<b>10 218 830</b>	<b>25 906</b>	<b>3 862 421</b>	<b>16 655</b>	<b>3 428 435</b>
<b>= Summe Gewinn und Hinzurechnungen</b>	<b>738 629</b>	<b>55 489 763</b>	<b>457 106</b>	<b>-3 157 743</b>	<b>192 097</b>	<b>-9 235 562</b>
<b>Kürzungen des Gewinns und der Hinzurechnungen nach § 9 GewStG</b>						
./. Nr. 1 S. 1: Einheitswert des Grundbesitzes, davon 1,2 v. H.	46 796	529 009	18 378	211 781	8 757	170 688
./. Nr. 1 S. 2 und 3: Erweiterte Kürzung bei Grundstücksunternehmen	4 820	1 262 607	4 507	916 948	278	58 177
./. Nr. 2: Anteile am Gewinn von Personengesellschaften	40 449	8 451 154	35 127	5 119 791	29 982	4 032 829
./. Nr. 2a: Gewinn aus Anteilen an nicht steuerbefreiten inl. Kapitalgesellschaften	3 706	1 775 806	1 524	459 238	725	324 056
./. Nr. 2b: Dem Gewerbeertrag einer KGaA hinzugerechneten Gewinnanteile	27	49 287	21	39 849	17	39 845
./. Nr. 3: Positiver Teil des Gewerbeertrags ausländischer Betriebsstätten	105	394 420	60	354 755	28	31 568
./. Nr. 5: Abziehbare Zuwendungen	69 016	289 552	22 233	34 530	12 028	24 460
./. Nr. 7 u. 8: Gewinn aus Anteilen ausländischer Kapitalgesellschaften	228	723 963	94	83 309	72	66 643
<b>= Kürzungen zusammen</b>	<b>145 654</b>	<b>13 475 797</b>	<b>76 287</b>	<b>7 220 201</b>	<b>48 600</b>	<b>4 748 267</b>
<b>= Summe Gewinn, Hinzurechnungen, Kürzungen</b>	<b>733 595</b>	<b>42 013 966</b>	<b>452 073</b>	<b>-10 377 943</b>	<b>192 259</b>	<b>-13 983 829</b>
+ Gewerbeertrag aus dem Betrieb von Handelsschiffen im internationalen Verkehr	121	7 812	29	714	10	6
+ Gewerbeertrag bei öffentlich-rechtlichen Rundfunkanstalten	-	-	-	-	-	-
+ Nicht ausgleichsfähiger oder Wegfall Gewerbeverlust §10a S.10 GewStG i. V. m. § 8c KStG oder § 18 I bzw. 19 I UmwStG	1 799	175 728	1 782	174 598	1 657	163 568
+ Verlustanteil ausgeschiedener Gesellschafter	611	89 677	609	89 505	437	56 324
+ Entfall. Gewerbeverlust wegen Veräußerung oder Aufgabe von Teilbetrieben	-	-	-	-	-	-
+ Gewerbeertrag der Organgesellschaften	2 421	22 556 459	926	376 140	661	262 933
+ Gewerbeertrag der Organgesellschaften, hier Korrekturbeträge wg. § 8b KStG	396	-1 639 353	136	- 451 432	110	- 454 268
./. Verlustverbrauch nach § 10a GewSt	106 259	7 849 463	90 085	1 709 906	14	1 889
+ Maßgebender Gewerbeertrag aus den Spartensummen	59	309 619	-	-	-	-
<b>= Abgerundeter Gewerbeertrag</b>	<b>760 279</b>	<b>55 642 440</b>	<b>478 663</b>	<b>-11 906 968</b>	.	.
./. Freibetrag für den Gewerbeertrag	.	.	.	.	-	-
<b>= Verbleibender Betrag nach Abzug des Freibetrags</b>	.	.	.	.	.	.
<b>= Steuermessbetrag</b>	<b>760 279</b>	<b>2 188 526</b>	<b>478 663</b>	<b>-</b>	.	-
Nachrichtlich: Festgesetzter vortragsfähiger Verlust zum 31.12.	277 009	128 438 773	276 348	90 604 600	192 263	67 739 932

\*) ohne Organgesellschaften

**Noch: 1. Gewerbesteuerpflichtige\*), Besteuerungsgrundlagen und Steuermessbetrag 2012  
nach Gewerbeertragsgruppen**

Besteuerungsgrundlagen	Gewerbebetriebe mit Steuermessbetrag = 0			
	davon			
	ohne Gewerbeertrag		mit positivem Gewerbeertrag	
	Anzahl	1 000 EUR	Anzahl	1 000 EUR
Gewinn aus Gewerbebetrieb	99 993	3 493 214	.	2 460 583
Verlust aus Gewerbebetrieb	1 072	-298 865	.	-11 662
+ Unterschiedsbetrag i. S. d. § 5a Abs. 4 EStG	-	-	.	.
+ Sondervergütungen nach § 5a Abs. 4a EStG	4	73	.	.
<b>Hinzurechnungen nach § 8 GewStG</b>				
Nr. 1: Finanzierungsanteile				
Nr. 1a: Entgelte für Schulden	43 284	1 096 675	75 179	276 495
Nr. 1b: Renten und dauernde Lasten	107	1 359	128	1 578
Nr. 1c: Gewinnanteile der stillen Gesellschafter	189	4 740	118	2 237
Nr. 1d: ein Fünftel der Miet- und Pachtzinsen für bewegliche Wirtschaftsgüter	18 281	112 411	30 392	31 418
Nr. 1e: die Hälfte der Miet- und Pachtzinsen für unbewegliche Wirtschaftsgüter	28 086	506 357	61 205	286 627
Nr. 1f: ein Viertel der Aufwendungen für Konzessionen/Lizenzen	1 541	12 443	1 258	1 336
Finanzierungsanteile zusammen	49 765	1 733 985	99 226	599 691
Freibetrag nach § 8 Nr. 1 GewStG	49 750	909 302	99 222	534 277
+ anzurechnende Finanzierungsanteile nach § 8 Nr. 1 GewStG, davon 25 v. H.	2 868	206 229	282	16 356
+ Nr. 4: Gewinnanteile der persönlich haftenden Gesellschafter einer KGaA	3	5 366	-	-
+ Nr. 5: Gewinnanteile (Dividenden) und die diesen gleichgestellten Bezüge und erhaltenen Leistungen	1 104	22 176	405	609
+ Nr. 8: Anteil am Verlust von Personengesellschaften	599	156 458	66	4 075
+ Nr. 9: Zuwendungen i. S. d. § 9 Abs. 1 Nr. 2 KStG	5 063	6 233	45	24
+ Nr. 10: Gewinnminderung bei Beteiligungsbesitz	.	.	.	.
+ Nr. 12: Ausländische Steuern	.	.	.	.
§ 9 GewStG				
+ Nr. 3: Negativer Teil des Gewerbeertrags ausländischer Betriebsstätten	6	9 217	10	7 177
<b>= Hinzurechnungen zusammen</b>	<b>8 455</b>	<b>405 691</b>	<b>796</b>	<b>28 295</b>
<b>= Summe Gewinn und Hinzurechnungen</b>	<b>79 681</b>	<b>3 600 113</b>	<b>185 328</b>	<b>2 477 706</b>
Kürzungen des Gewinns und der Hinzurechnungen nach § 9 GewStG				
./. Nr. 1 S. 1: Einheitswert des Grundbesitzes, davon 1,2 v. H.	3 566	31 497	6 055	9 595
./. Nr. 1 S. 2 und 3: Erweiterte Kürzung bei Grundstücksunternehmen	3 848	708 506	381	150 266
./. Nr. 2: Anteile am Gewinn von Personengesellschaften	4 877	1 036 393	268	50 570
./. Nr. 2a: Gewinn aus Anteilen an nicht steuerbefreiten inl. Kapitalgesellschaften	297	60 468	502	74 715
./. Nr. 2b: Dem Gewerbeertrag einer KGaA hinzugerechneten Gewinnanteile	4	4	-	-
./. Nr. 3: Positiver Teil des Gewerbeertrags ausländischer Betriebsstätten	23	321 609	9	1 578
./. Nr. 5: Abziehbare Zuwendungen	6 183	8 269	4 022	1 800
./. Nr. 7 u. 8: Gewinn aus Anteilen ausländischer Kapitalgesellschaften	18	15 621	4	1 044
<b>= Kürzungen zusammen</b>	<b>17 434</b>	<b>2 182 366</b>	<b>10 253</b>	<b>289 568</b>
<b>= Summe Gewinn, Hinzurechnungen, Kürzungen</b>	<b>74 487</b>	<b>1 417 747</b>	<b>185 327</b>	<b>2 188 139</b>
+ Gewerbeertrag aus dem Betrieb von Handelsschiffen im internationalen Verkehr	4	30	15	678
+ Gewerbeertrag bei öffentlich-rechtlichen Rundfunkanstalten	-	-	-	-
+ Nicht ausgleichsfähiger oder Wegfall Gewerbeverlust §10a S.10 GewStG i. V. m. § 8c KStG oder § 18 I bzw. 19 I UmwStG	125	11 029	-	-
+ Verlustanteil ausgeschiedener Gesellschafter	.	.	.	.
+ Entfall. Gewerbeverlust wegen Veräußerung oder Aufgabe von Teilbetrieben	-	-	-	-
+ Gewerbeertrag der Organgesellschaften	249	111 279	16	1 928
+ Gewerbeertrag der Organgesellschaften, hier Korrekturbeträge wg. § 8b KStG	.	.	.	.
./. Verlustverbrauch nach § 10a GewSt	72 281	1 576 076	17 790	131 941
+ Maßgebender Gewerbeertrag aus den Spartensummen	-	-	-	-
<b>= Abgerundeter Gewerbeertrag</b>	<b>101 065</b>	<b>-</b>	<b>.</b>	<b>.</b>
./. Freibetrag für den Gewerbeertrag	-	-	.	.
<b>= Verbleibender Betrag nach Abzug des Freibetrags</b>	<b>-</b>	<b>-</b>	<b>.</b>	<b>.</b>
<b>= Steuermessbetrag</b>	<b>101 065</b>	<b>-</b>	<b>.</b>	<b>-</b>
Nachrichtlich:				
Festgesetzter vortragsfähiger Verlust zum 31.12.	83 893	22 678 069	192	186 600

\*) ohne Organgesellschaften

**Noch: 1. Gewerbesteuerpflichtige\*), Besteuerungsgrundlagen und Steuermessbetrag 2012  
nach Gewerbeertragsgruppen**

Besteuerungsgrundlagen	Gewerbebetriebe mit positivem Steuermessbetrag					
	zusammen		mit abgerundetem Gewerbeertrag von ... bis unter ... EUR			
			unter 24 500		24 500 – 100 000	
	Anzahl	1 000 EUR	Anzahl	1 000 EUR	Anzahl	1 000 EUR
Gewinn aus Gewerbebetrieb	280 585	61 246 300	35 415	489 341	183 744	9 696 112
Verlust aus Gewerbebetrieb	1 031	-9 020 319	219	-15 864	208	-53 186
+ Unterschiedsbetrag i. S. d. § 5a Abs. 4 EStG	30	61 421	–	–	5	797
+ Sondervergütungen nach § 5a Abs. 4a EStG	61	3 694	–	–	23	448
<b>Hinzurechnungen nach § 8 GewStG</b>						
Nr. 1: Finanzierungsanteile						
Nr. 1a: Entgelte für Schulden	180 264	10 759 399	17 842	132 086	116 115	753 702
Nr. 1b: Renten und dauernde Lasten	548	11 472	18	106	246	2 722
Nr. 1c: Gewinnanteile der stillen Gesellschafter	986	124 444	73	897	310	5 363
Nr. 1d: ein Fünftel der Miet- und Pachtzinsen für bewegliche Wirtschaftsgüter	121 392	1 243 316	12 643	46 791	69 506	168 245
Nr. 1e: die Hälfte der Miet- und Pachtzinsen für unbewegliche Wirtschaftsgüter	158 901	5 922 658	18 609	229 095	96 537	938 720
Nr. 1f: ein Viertel der Aufwendungen für Konzessionen/Lizenzen	10 601	620 076	1 130	2 085	3 932	12 735
Finanzierungsanteile zusammen	219 335	18 681 365	23 466	411 060	139 935	1 881 487
Freibetrag nach § 8 Nr. 1 GewStG	219 331	4 165 344	23 464	360 302	139 935	1 576 851
+ anzurechnende Finanzierungsanteile nach § 8 Nr. 1 GewStG, davon 25 v. H.	14 407	3 629 000	495	12 689	2 223	76 158
+ Nr. 4: Gewinnanteile der persönlich haftenden Gesellschafter einer KGaA	14	62 715	–	–	–	–
+ Nr. 5: Gewinnanteile (Dividenden) und die diesen gleichgestellten Bezüge und erhaltenen Leistungen	6 385	1 781 928	–	–	–	–
+ Nr. 8: Anteil am Verlust von Personengesellschaften	1 356	676 149	165	13 942	268	49 385
+ Nr. 9: Zuwendungen i. S. d. § 9 Abs. 1 Nr. 2 KStG	23 212	189 462	5 984	4 467	6 824	8 553
+ Nr. 10: Gewinnminderung bei Beteiligungsbesitz	17	1 207	–	–	–	–
+ Nr. 12: Ausländische Steuern	4	83	–	–	–	–
<b>§ 9 GewStG</b>						
+ Nr. 3: Negativer Teil des Gewerbeertrags ausländischer Betriebsstätten	20	15 866	–	–	3	645
<b>= Hinzurechnungen zusammen</b>	<b>36 515</b>	<b>6 356 409</b>	<b>6 917</b>	<b>38 038</b>	<b>10 014</b>	<b>145 334</b>
<b>= Summe Gewinn und Hinzurechnungen</b>	<b>281 523</b>	<b>58 647 505</b>	<b>35 630</b>	<b>511 515</b>	<b>183 920</b>	<b>9 789 505</b>
<b>Kürzungen des Gewinns und der Hinzurechnungen nach § 9 GewStG</b>						
./. Nr. 1 S. 1: Einheitswert des Grundbesitzes, davon 1,2 v. H.	28 418	317 228	634	3 073	14 092	34 368
./. Nr. 1 S. 2 und 3: Erweiterte Kürzung bei Grundstücksunternehmen	313	345 659	124	29 198	125	111 316
./. Nr. 2: Anteile am Gewinn von Personengesellschaften	5 322	3 331 362	1 870	39 510	1 026	355 780
./. Nr. 2a: Gewinn aus Anteilen an nicht steuerbefreiten inl. Kapitalgesellschaften	2 182	1 316 567	57	4 747	887	114 349
./. Nr. 2b: Dem Gewerbeertrag einer KGaA hinzugerechneten Gewinnanteile	6	9 439	–	–	–	–
./. Nr. 3: Positiver Teil des Gewerbeertrags ausländischer Betriebsstätten	45	39 665	–	–	9	2 184
./. Nr. 5: Abziehbare Zuwendungen	46 783	255 023	5 952	4 468	19 273	15 889
./. Nr. 7 u. 8: Gewinn aus Anteilen ausländischer Kapitalgesellschaften	134	640 654	–	–	12	6 098
<b>= Kürzungen zusammen</b>	<b>69 367</b>	<b>6 255 597</b>	<b>8 279</b>	<b>81 093</b>	<b>31 426</b>	<b>639 983</b>
<b>= Summe Gewinn, Hinzurechnungen, Kürzungen</b>	<b>281 522</b>	<b>52 391 909</b>	<b>35 629</b>	<b>430 421</b>	<b>183 920</b>	<b>9 149 522</b>
+ Gewerbeertrag aus dem Betrieb von Handelsschiffen im internationalen Verkehr	92	7 098	3	3	41	2 347
+ Gewerbeertrag bei öffentlich-rechtlichen Rundfunkanstalten	–	–	–	–	–	–
+ Nicht ausgleichsfähiger oder Wegfall Gewerbeverlust §10a S.10 GewStG i. V. m. § 8c KStG oder § 18 I bzw. 19 I UmwStG	17	1 130	–	–	3	352
+ Verlustanteil ausgeschiedener Gesellschafter	–	–	–	–	–	–
+ Entfall. Gewerbeverlust wegen Veräußerung oder Aufgabe von Teilbetrieben	–	–	–	–	–	–
+ Gewerbeertrag der Organgesellschaften	1 495	22 180 319	32	2 796	113	12 360
+ Gewerbeertrag der Organgesellschaften, hier Korrekturbeträge wg. § 8b KStG	260	-1 187 922	6	-960	4	-19
./. Verlustverbrauch nach § 10a GewSt	16 174	6 139 557	7 794	122 476	5 767	250 350
+ Maßgebender Gewerbeertrag aus den Spartensummen	59	309 619	4	30	7	350
<b>= Abgerundeter Gewerbeertrag</b>	<b>281 616</b>	<b>67 549 407</b>	<b>35 634</b>	<b>308 429</b>	<b>183 952</b>	<b>8 905 851</b>
./. Freibetrag für den Gewerbeertrag	206 726	5 017 131	1 464	7 657	163 475	3 993 098
<b>= Verbleibender Betrag nach Abzug des Freibetrags</b>	<b>281 616</b>	<b>62 532 276</b>	<b>35 634</b>	<b>300 772</b>	<b>183 952</b>	<b>4 912 752</b>
<b>= Steuermessbetrag</b>	<b>281 616</b>	<b>2 188 526</b>	<b>35 634</b>	<b>10 518</b>	<b>183 952</b>	<b>171 881</b>
Nachrichtlich: Festgesetzter vortragsfähiger Verlust zum 31.12.	661	37 834 172	25	99 774	138	580 960

\*) ohne Organgesellschaften

**Noch: 1. Gewerbesteuerpflichtige\*), Besteuerungsgrundlagen und Steuermessbetrag 2012  
nach Gewerbeertragsgruppen**

Besteuerungsgrundlagen	Gewerbebetriebe mit positivem Steuermessbetrag			
	mit abgerundetem Gewerbeertrag von ... bis unter ... EUR			
	100 000 – 1 Mill.		1 Mill. und mehr	
	Anzahl	1 000 EUR	Anzahl	1 000 EUR
Gewinn aus Gewerbebetrieb	55 192	15 005 304	6 234	36 055 543
Verlust aus Gewerbebetrieb	279	–149 889	325	–8 801 380
+ Unterschiedsbetrag i. S. d. § 5a Abs. 4 EStG	19	5 369	6	55 255
+ Sondervergütungen nach § 5a Abs. 4a EStG	34	3 099	4	147
<b>Hinzurechnungen nach § 8 GewStG</b>				
Nr. 1: Finanzierungsanteile				
Nr. 1a: Entgelte für Schulden	41 303	1 429 683	5 004	8 443 929
Nr. 1b: Renten und dauernde Lasten	208	4 517	76	4 127
Nr. 1c: Gewinnanteile der stillen Gesellschafter	441	19 810	162	98 374
Nr. 1d: ein Fünftel der Miet- und Pachtzinsen für bewegliche Wirtschaftsgüter	34 170	374 487	5 073	653 793
Nr. 1e: die Hälfte der Miet- und Pachtzinsen für unbewegliche Wirtschaftsgüter	38 600	1 576 958	5 155	3 177 885
Nr. 1f: ein Viertel der Aufwendungen für Konzessionen/Lizenzen	3 821	58 919	1 718	546 337
Finanzierungsanteile zusammen	49 747	3 464 374	6 187	12 924 444
Freibetrag nach § 8 Nr. 1 GewStG	49 745	1 727 277	6 187	500 915
+ anzurechnende Finanzierungsanteile nach § 8 Nr. 1 GewStG, davon 25 v. H.	7 482	434 272	4 207	3 105 881
+ Nr. 4: Gewinnanteile der persönlich haftenden Gesellschafter einer KGaA	.	.	.	.
+ Nr. 5: Gewinnanteile (Dividenden) und die diesen gleichgestellten Bezüge und erhaltenen Leistungen	2 583	116 535	974	1 647 904
+ Nr. 8: Anteil am Verlust von Personengesellschaften	527	76 435	396	536 386
+ Nr. 9 Zuwendungen i. S. d. § 9 Abs. 1 Nr. 2 KStG	7 899	22 835	2 505	153 607
+ Nr. 10: Gewinnminderung bei Beteiligungsbesitz	10	657	4	519
+ Nr. 12: Ausländische Steuern	.	.	.	.
§ 9 GewStG				
+ Nr. 3: Negativer Teil des Gewerbeertrags ausländischer Betriebsstätten	4	1 053	13	14 167
<b>= Hinzurechnungen zusammen</b>	<b>14 536</b>	<b>652 157</b>	<b>5 048</b>	<b>5 520 881</b>
<b>= Summe Gewinn und Hinzurechnungen</b>	<b>55 453</b>	<b>15 516 040</b>	<b>6 520</b>	<b>32 830 446</b>
Kürzungen des Gewinns und der Hinzurechnungen nach § 9 GewStG				
./. Nr. 1 S. 1: Einheitswert des Grundbesitzes, davon 1,2 v. H.	10 831	84 442	2 861	195 346
./. Nr. 1 S. 2 und 3: Erweiterte Kürzung bei Grundstücksunternehmen	53	142 225	11	62 921
./. Nr. 2: Anteile am Gewinn von Personengesellschaften	1 466	842 089	960	2 093 983
./. Nr. 2a: Gewinn aus Anteilen an nicht steuerbefreiten inl. Kapitalgesellschaften	948	341 252	290	856 220
./. Nr. 2b: Dem Gewerbeertrag einer KGaA hinzugerechneten Gewinnanteile	.	.	.	.
./. Nr. 3: Positiver Teil des Gewerbeertrags ausländischer Betriebsstätten	18	7 757	.	.
./. Nr. 5: Abziehbare Zuwendungen	17 357	41 041	4 201	193 624
./. Nr. 7 u. 8: Gewinn aus Anteilen ausländischer Kapitalgesellschaften	.	.	70	552 505
<b>= Kürzungen zusammen</b>	<b>24 616</b>	<b>1 550 224</b>	<b>5 046</b>	<b>3 984 296</b>
<b>= Summe Gewinn, Hinzurechnungen, Kürzungen</b>	<b>55 453</b>	<b>13 965 816</b>	<b>6 520</b>	<b>28 846 150</b>
+ Gewerbeertrag aus dem Betrieb von Handelsschiffen im internationalen Verkehr	38	2 365	10	2 383
+ Gewerbeertrag bei öffentlich-rechtlichen Rundfunkanstalten	–	–	–	–
+ Nicht ausgleichsfähiger oder Wegfall Gewerbeverlust §10a S.10 GewStG i. V. m. § 8c KStG oder § 18 I bzw. 19 I UmwStG	3	359	.	.
+ Verlustanteil ausgeschiedener Gesellschafter	.	.	.	.
+ Entfall. Gewerbeverlust wegen Veräußerung oder Aufgabe von Teilbetrieben	–	–	–	–
+ Gewerbeertrag der Organgesellschaften	474	279 254	876	21 885 910
+ Gewerbeertrag der Organgesellschaften, hier Korrekturbeträge wg. § 8b KStG	35	–1 385	215	–1 185 557
./. Verlustverbrauch nach § 10a GewSt	2 165	609 176	448	5 157 555
+ Maßgebender Gewerbeertrag aus den Spartensummen	11	5 456	37	303 783
<b>= Abgerundeter Gewerbeertrag</b>	<b>55 471</b>	<b>13 640 149</b>	<b>6 559</b>	<b>44 694 980</b>
./. Freibetrag für den Gewerbeertrag	38 862	947 385	2 925	68 991
<b>= Verbleibender Betrag nach Abzug des Freibetrags</b>	<b>55 471</b>	<b>12 692 763</b>	<b>6 559</b>	<b>44 625 989</b>
<b>= Steuermessbetrag</b>	<b>55 471</b>	<b>444 218</b>	<b>6 559</b>	<b>1 561 908</b>
Nachrichtlich: Festgesetzter vortragsfähiger Verlust zum 31.12.	281	2 235 746	217	34 917 693

\*) ohne Organgesellschaften



## 2. Gewerbesteuerpflichtige und ihre Besteuerungsgrundlagen 2012\*) nach Gewerbeertragsgrößenklassen und Wirtschaftsabschnitten

Steuermessbetrag Größenklassen des Gewerbeertrages	Land- und Forstwirtschaft, Fischerei	Bergbau und Gewinnung von Steinen und Erden	Verarbeitendes Gewerbe	Energie- versorgung	Wasserversorgung, Abwasser- und Abfallentsorgung	Baugewerbe
<b>Steuerpflichtige Anzahl</b>						
<b>Mit Steuermessbetrag = 0</b>						
mit negativem Gewerbeertrag	1 485	139	13 519	12 959	471	10 500
ohne Gewerbeertrag	779	52	7 546	12 715	246	6 707
mit positivem Gewerbeertrag	1 583	25	9 867	8 902	182	19 361
<b>Zusammen</b>	<b>3 847</b>	<b>216</b>	<b>30 932</b>	<b>34 576</b>	<b>899</b>	<b>36 568</b>
<b>Mit positivem Steuermessbetrag</b>						
Gewerbeertrag von ... bis unter ... EUR						
unter 5 000	42	7	1 093	59	56	1 260
5 000 – 10 000	27	5	744	41	35	921
10 000 – 15 000	.	.	647	23	37	719
15 000 – 24 500	.	.	890	36	54	1 030
24 500 – 50 000	883	23	8 717	495	220	18 716
50 000 – 100 000	513	34	6 966	393	206	11 119
100 000 – 500 000	312	59	7 584	424	318	5 801
500 000 – 1 Mill.	17	26	1 445	52	74	354
1 Mill. – 5 Mill.	9	22	1 652	79	91	228
5 Mill. und mehr	–	3	484	46	29	16
<b>Zusammen</b>	<b>1 845</b>	<b>184</b>	<b>30 222</b>	<b>1 648</b>	<b>1 120</b>	<b>40 164</b>
<b>Insgesamt</b>	<b>5 692</b>	<b>400</b>	<b>61 154</b>	<b>36 224</b>	<b>2 019</b>	<b>76 732</b>
<b>abgerundeter Gewerbeertrag 1 000 EUR</b>						
<b>Mit Steuermessbetrag = 0</b>						
mit negativem Gewerbeertrag	–39 124	–14 968	–3 274 882	– 317 966	–69 635	–645 059
ohne Gewerbeertrag	–	–	–	–	–	–
mit positivem Gewerbeertrag	18 157	236	117 688	34 822	2 199	259 785
<b>Zusammen</b>	<b>–20 968</b>	<b>–14 732</b>	<b>–3 157 194</b>	<b>– 283 145</b>	<b>–67 436</b>	<b>–385 274</b>
<b>Mit positivem Steuermessbetrag</b>						
Gewerbeertrag von ... bis unter ... EUR						
unter 5 000	91	19	2 524	123	136	2 838
5 000 – 10 000	199	37	5 404	289	249	6 552
10 000 – 15 000	.	.	7 948	272	455	8 780
15 000 – 24 500	.	.	17 330	743	1 106	19 927
24 500 – 50 000	31 079	861	313 537	17 121	7 884	665 736
50 000 – 100 000	35 385	2 301	489 449	27 750	14 991	763 258
100 000 – 500 000	56 908	14 765	1 613 844	84 280	70 648	1 035 467
500 000 – 1 Mill.	12 317	18 877	1 021 631	34 679	51 494	240 430
1 Mill. – 5 Mill.	14 032	43 559	3 456 956	174 319	188 350	435 712
5 Mill. und mehr	–	38 803	9 402 260	1 438 542	367 760	139 242
<b>Zusammen</b>	<b>150 667</b>	<b>119 288</b>	<b>16 330 883</b>	<b>1 778 116</b>	<b>703 075</b>	<b>3 317 943</b>
<b>Insgesamt</b>	<b>129 699</b>	<b>104 555</b>	<b>13 173 689</b>	<b>1 494 971</b>	<b>635 639</b>	<b>2 932 669</b>
<b>Steuermessbetrag 1 000 EUR</b>						
<b>Mit Steuermessbetrag = 0</b>						
mit negativem Gewerbeertrag	–	–	–	–	–	–
ohne Gewerbeertrag	–	–	–	–	–	–
mit positivem Gewerbeertrag	–	–	–	–	–	–
<b>Zusammen</b>	<b>–</b>	<b>–</b>	<b>–</b>	<b>–</b>	<b>–</b>	<b>–</b>
<b>Mit positivem Steuermessbetrag</b>						
Gewerbeertrag von ... bis unter ... EUR						
unter 5 000	3	1	88	4	5	99
5 000 – 10 000	7	1	188	7	7	228
10 000 – 15 000	.	.	277	9	14	306
15 000 – 24 500	.	.	605	25	36	692
24 500 – 50 000	359	19	4 807	212	158	8 524
50 000 – 100 000	826	63	12 423	664	417	18 248
100 000 – 500 000	1 761	479	52 351	2 634	2 358	32 435
500 000 – 1 Mill.	419	644	35 140	1 189	1 778	8 256
1 Mill. – 5 Mill.	486	1 516	120 278	6 081	6 569	15 155
5 Mill. und mehr	–	1 356	328 866	50 343	12 865	4 867
<b>Zusammen</b>	<b>3 883</b>	<b>4 081</b>	<b>555 024</b>	<b>61 168</b>	<b>24 207</b>	<b>88 812</b>
<b>Insgesamt</b>	<b>3 883</b>	<b>4 081</b>	<b>555 024</b>	<b>61 168</b>	<b>24 207</b>	<b>88 812</b>

\*) ohne Organgesellschaften

**Noch: 2. Gewerbesteuerpflichtige und ihre Besteuerungsgrundlagen 2012\*)  
nach Gewerbeertragsgrößenklassen und Wirtschaftsabschnitten**

Steuermessbetrag — Größenklassen des Gewerbeertrages	Handel; Instandhaltung und Reparatur von Kfz	Verkehr und Lagererei	Gastgewerbe	Information und Kommunikation	Erbringung von Finanz- und Versicherungs- dienstleistungen	Grundstücks- und Wohnungswesen
<b>Steuerpflichtige Anzahl</b>						
<b>Mit Steuermessbetrag = 0</b>						
mit negativem Gewerbeertrag	40 811	3 956	8 097	9 760	10 547	13 859
ohne Gewerbeertrag	21 024	2 051	3 463	5 326	3 708	9 610
mit positivem Gewerbeertrag	42 739	6 318	16 609	8 047	6 782	8 154
<b>Zusammen</b>	<b>104 574</b>	<b>12 325</b>	<b>28 169</b>	<b>23 133</b>	<b>21 037</b>	<b>31 623</b>
<b>Mit positivem Steuermessbetrag</b>						
Gewerbeertrag von ... bis unter ... EUR						
unter 5 000	2 467	374	314	1 027	803	777
5 000 – 10 000	1 693	283	259	581	309	422
10 000 – 15 000	1 249	208	209	405	204	291
15 000 – 24 500	1 712	263	243	564	261	359
24 500 – 50 000	25 538	4 848	9 944	5 034	6 708	4 451
50 000 – 100 000	17 068	2 652	4 479	3 334	5 087	3 217
100 000 – 500 000	14 229	1 777	1 608	2 488	3 280	2 598
500 000 – 1 Mill.	1 619	190	73	339	225	316
1 Mill. – 5 Mill.	1 300	145	31	278	363	234
5 Mill. und mehr	294	22	4	55	326	40
<b>Zusammen</b>	<b>67 169</b>	<b>10 762</b>	<b>17 164</b>	<b>14 105</b>	<b>17 566</b>	<b>12 705</b>
<b>Insgesamt</b>	<b>171 743</b>	<b>23 087</b>	<b>45 333</b>	<b>37 238</b>	<b>38 603</b>	<b>44 328</b>
<b>abgerundeter Gewerbeertrag 1 000 EUR</b>						
<b>Mit Steuermessbetrag = 0</b>						
mit negativem Gewerbeertrag	–1 939 687	–505 039	–176 606	–734 626	–1 498 216	–1 984 366
ohne Gewerbeertrag	–	–	–	–	–	–
mit positivem Gewerbeertrag	477 099	83 158	202 859	86 183	87 391	89 586
<b>Zusammen</b>	<b>–1 462 589</b>	<b>–421 881</b>	<b>26 253</b>	<b>–648 443</b>	<b>–1 410 825</b>	<b>–1 894 780</b>
<b>Mit positivem Steuermessbetrag</b>						
Gewerbeertrag von ... bis unter ... EUR						
unter 5 000	5 350	835	696	2 086	1 539	1 586
5 000 – 10 000	12 160	2 050	1 817	4 199	2 233	2 940
10 000 – 15 000	15 268	2 497	2 521	4 966	2 486	3 543
15 000 – 24 500	33 062	5 023	4 750	11 003	4 943	7 027
24 500 – 50 000	905 712	169 186	346 891	178 134	241 928	158 210
50 000 – 100 000	1 191 571	183 154	301 846	233 124	355 700	226 762
100 000 – 500 000	2 808 187	347 913	270 453	493 445	587 104	522 939
500 000 – 1 Mill.	1 123 617	133 356	49 585	235 967	154 795	215 951
1 Mill. – 5 Mill.	2 604 104	266 274	57 344	598 290	872 933	451 484
5 Mill. und mehr	4 535 297	661 020	37 089	1 676 410	10 931 727	607 075
<b>Zusammen</b>	<b>13 234 329</b>	<b>1 771 306</b>	<b>1 072 993</b>	<b>3 437 623</b>	<b>13 155 387</b>	<b>2 197 517</b>
<b>Insgesamt</b>	<b>11 771 740</b>	<b>1 349 425</b>	<b>1 099 245</b>	<b>2 789 180</b>	<b>11 744 562</b>	<b>302 736</b>
<b>Steuermessbetrag 1 000 EUR</b>						
<b>Mit Steuermessbetrag = 0</b>						
mit negativem Gewerbeertrag	–	–	–	–	–	–
ohne Gewerbeertrag	–	–	–	–	–	–
mit positivem Gewerbeertrag	–	–	–	–	–	–
<b>Zusammen</b>	<b>–</b>	<b>–</b>	<b>–</b>	<b>–</b>	<b>–</b>	<b>–</b>
<b>Mit positivem Steuermessbetrag</b>						
Gewerbeertrag von ... bis unter ... EUR						
unter 5 000	186	29	24	73	54	55
5 000 – 10 000	422	70	55	145	77	101
10 000 – 15 000	530	87	83	171	86	123
15 000 – 24 500	1 153	174	160	384	172	244
24 500 – 50 000	11 936	2 085	3 858	2 630	2 989	2 171
50 000 – 100 000	29 024	4 439	6 933	5 948	8 366	5 554
100 000 – 500 000	89 173	11 096	8 295	16 025	18 158	16 521
500 000 – 1 Mill.	38 569	4 581	1 699	8 158	5 347	7 372
1 Mill. – 5 Mill.	90 625	9 265	1 994	20 866	30 501	15 685
5 Mill. und mehr	158 600	23 129	1 298	58 655	382 574	21 230
<b>Zusammen</b>	<b>420 217</b>	<b>54 955</b>	<b>24 399</b>	<b>113 055</b>	<b>448 325</b>	<b>69 056</b>
<b>Insgesamt</b>	<b>420 217</b>	<b>54 955</b>	<b>24 399</b>	<b>113 055</b>	<b>448 325</b>	<b>69 056</b>

\*) ohne Organgesellschaften

**Noch: 2. Gewerbesteuerpflichtige und ihre Besteuerungsgrundlagen 2012\*)  
nach Gewebeertragsgrößenklassen und Wirtschaftsabschnitten**

Steuermessbetrag Größenklassen des Gewebeertrages	Erbringung von freiberuflichen, wissenschaft- lichen und tech- nischen Dienst- leistungen	Erbringung von sonstigen wirtschaftlichen Dienstleistungen	Erziehung und Unterricht	Gesundheits- und Sozialwesen	Kunst, Unterhaltung und Erholung	Erbringung von sonstigen Dienst- leistungen
<b>Steuerpflichtige Anzahl</b>						
<b>Mit Steuermessbetrag = 0</b>						
mit negativem Gewebeertrag	39 900	10 570	1 362	2 408	4 067	7 859
ohne Gewebeertrag	13 166	5 243	800	1 526	2 487	4 616
mit positivem Gewebeertrag	13 023	16 551	1 389	2 459	4 547	18 791
<b>Zusammen</b>	<b>66 089</b>	<b>32 364</b>	<b>3 551</b>	<b>6 393</b>	<b>11 101</b>	<b>31 266</b>
<b>Mit positivem Steuermessbetrag</b>						
Gewebeertrag von ... bis unter ... EUR						
unter 5 000	3 925	932	101	130	185	310
5 000 – 10 000	1 273	609	59	173	301	376
10 000 – 15 000	848	387	51	129	190	222
15 000 – 24 500	1 138	538	59	137	218	293
24 500 – 50 000	8 298	8 951	427	683	2 300	7 086
50 000 – 100 000	5 443	5 697	200	395	1 094	2 733
100 000 – 500 000	4 231	2 697	109	401	681	1 169
500 000 – 1 Mill.	446	329	11	58	68	63
1 Mill. – 5 Mill.	325	202	6	38	49	51
5 Mill. und mehr	89	30	–	3	7	8
<b>Zusammen</b>	<b>26 016</b>	<b>20 372</b>	<b>1 023</b>	<b>2 147</b>	<b>5 093</b>	<b>12 311</b>
<b>Insgesamt</b>	<b>92 105</b>	<b>52 736</b>	<b>4 574</b>	<b>8 540</b>	<b>16 194</b>	<b>43 577</b>
<b>abgerundeter Gewebeertrag 1 000 EUR</b>						
<b>Mit Steuermessbetrag = 0</b>						
mit negativem Gewebeertrag	–1 848 306	–370 320	–37 940	–105 383	–207 278	–187 753
ohne Gewebeertrag	–	–	–	–	–	–
mit positivem Gewebeertrag	137 672	177 454	12 846	19 201	46 369	197 484
<b>Zusammen</b>	<b>–1 710 634</b>	<b>–192 866</b>	<b>–25 095</b>	<b>–86 182</b>	<b>–160 909</b>	<b>9 731</b>
<b>Mit positivem Steuermessbetrag</b>						
Gewebeertrag von ... bis unter ... EUR						
unter 5 000	6 599	1 920	206	258	413	652
5 000 – 10 000	9 119	4 315	419	1 288	2 157	2 697
10 000 – 15 000	10 372	4 715	616	1 570	2 262	2 729
15 000 – 24 500	21 789	10 440	1 145	2 650	4 124	5 649
24 500 – 50 000	292 819	313 934	14 697	23 901	80 187	242 466
50 000 – 100 000	378 752	396 764	13 646	27 776	73 800	185 540
100 000 – 500 000	830 608	499 884	21 440	80 816	135 253	199 798
500 000 – 1 Mill.	303 839	229 924	7 571	42 416	45 723	44 228
1 Mill. – 5 Mill.	684 097	388 672	9 073	68 453	89 506	88 373
5 Mill. und mehr	3 653 326	504 157	–	33 399	109 658	67 686
<b>Zusammen</b>	<b>6 191 321</b>	<b>2 354 724</b>	<b>68 812</b>	<b>282 527</b>	<b>543 082</b>	<b>839 818</b>
<b>Insgesamt</b>	<b>4 480 686</b>	<b>2 161 858</b>	<b>43 718</b>	<b>196 344</b>	<b>382 173</b>	<b>849 548</b>
<b>Steuermessbetrag 1 000 EUR</b>						
<b>Mit Steuermessbetrag = 0</b>						
mit negativem Gewebeertrag	–	–	–	–	–	–
ohne Gewebeertrag	–	–	–	–	–	–
mit positivem Gewebeertrag	–	–	–	–	–	–
<b>Zusammen</b>	<b>–</b>	<b>–</b>	<b>–</b>	<b>–</b>	<b>–</b>	<b>–</b>
<b>Mit positivem Steuermessbetrag</b>						
Gewebeertrag von ... bis unter ... EUR						
unter 5 000	230	67	7	9	14	23
5 000 – 10 000	316	145	12	31	41	62
10 000 – 15 000	362	163	21	47	59	78
15 000 – 24 500	759	361	38	82	127	176
24 500 – 50 000	4 498	3 992	203	401	1 019	2 663
50 000 – 100 000	9 740	9 509	340	763	1 769	4 333
100 000 – 500 000	26 981	15 766	686	2 648	4 319	6 182
500 000 – 1 Mill.	10 498	7 876	262	1 466	1 574	1 523
1 Mill. – 5 Mill.	23 850	13 510	317	2 381	3 113	3 081
5 Mill. und mehr	127 844	17 633	–	1 168	3 836	2 368
<b>Zusammen</b>	<b>205 077</b>	<b>69 024</b>	<b>1 886</b>	<b>8 996</b>	<b>15 872</b>	<b>20 489</b>
<b>Insgesamt</b>	<b>205 077</b>	<b>69 024</b>	<b>1 886</b>	<b>8 996</b>	<b>15 872</b>	<b>20 489</b>

\*) ohne Organgesellschaften

### 3. Gewerbesteuerpflichtige und ihre Besteuerungsgrundlagen 2012\*) nach Gewerbeertragsgrößenklassen und Rechtsformgruppen

Steuermessbetrag Größenklassen des Gewerbeertrages	Einzel- gewerbetreibende	Personen- gesellschaften u. Ä.	Kapital- gesellschaften <sup>1)</sup>	Übrige juristische Personen
<b>Steuerpflichtige Anzahl</b>				
<b>Mit Steuermessbetrag = 0</b>				
mit negativem Gewerbeertrag	72 547	22 583	94 555	2 584
ohne Gewerbeertrag	40 754	13 680	44 426	2 205
mit positivem Gewerbeertrag	168 353	15 714	80	1 182
<b>Zusammen</b>	<b>281 654</b>	<b>51 977</b>	<b>139 061</b>	<b>5 971</b>
<b>Mit positivem Steuermessbetrag</b>				
Gewerbeertrag von ... bis unter ... EUR				
unter 5 000	.	3	13 797	.
5 000 – 10 000	.	8	7 474	.
10 000 – 15 000	10	6	5 470	356
15 000 – 24 500	30	21	7 397	371
24 500 – 50 000	92 973	9 135	10 862	352
50 000 – 100 000	50 313	10 502	9 630	185
100 000 – 500 000	21 582	14 175	13 793	216
500 000 – 1 Mill.	498	2 379	2 795	33
1 Mill. – 5 Mill.	166	2 072	2 794	71
5 Mill. und mehr	5	545	818	88
<b>Zusammen</b>	<b>165 586</b>	<b>38 846</b>	<b>74 830</b>	<b>2 354</b>
<b>Insgesamt</b>	<b>447 240</b>	<b>90 823</b>	<b>213 891</b>	<b>8 325</b>
<b>abgerundeter Gewerbeertrag 1 000 EUR</b>				
<b>Mit Steuermessbetrag = 0</b>				
mit negativem Gewerbeertrag	-722 521	-3 445 346	-9 313 807	-475 481
ohne Gewerbeertrag	—	—	—	—
mit positivem Gewerbeertrag	1 881 913	165 182	184	2 909
<b>Zusammen</b>	<b>1 159 391</b>	<b>-3 280 164</b>	<b>-9 313 623</b>	<b>- 472 573</b>
<b>Mit positivem Steuermessbetrag</b>				
Gewerbeertrag von ... bis unter ... EUR				
unter 5 000	.	10	27 726	.
5 000 – 10 000	.	52	53 555	.
10 000 – 15 000	123	78	66 790	4 289
15 000 – 24 500	590	413	143 051	7 100
24 500 – 50 000	3 272 826	333 418	385 901	12 137
50 000 – 100 000	3 450 012	755 079	683 278	13 199
100 000 – 500 000	3 558 521	3 009 569	3 059 717	45 945
500 000 – 1 Mill.	330 510	1 656 128	1 957 901	21 858
1 Mill. – 5 Mill.	284 226	4 246 385	5 790 202	170 716
5 Mill. und mehr	29 875	11 797 654	19 788 850	2 587 073
<b>Zusammen</b>	<b>10 926 752</b>	<b>21 798 786</b>	<b>31 956 970</b>	<b>2 866 900</b>
<b>Insgesamt</b>	<b>12 086 143</b>	<b>18 518 622</b>	<b>22 643 348</b>	<b>2 394 327</b>
<b>Steuermessbetrag 1 000 EUR</b>				
<b>Mit Steuermessbetrag = 0</b>				
mit negativem Gewerbeertrag	—	—	—	—
ohne Gewerbeertrag	—	—	—	—
mit positivem Gewerbeertrag	—	—	—	—
<b>Zusammen</b>	<b>—</b>	<b>—</b>	<b>—</b>	<b>—</b>
<b>Mit positivem Steuermessbetrag</b>				
Gewerbeertrag von ... bis unter ... EUR				
unter 5 000	.	—	967	.
5 000 – 10 000	.	1	1 864	.
10 000 – 15 000	1	1	2 332	91
15 000 – 24 500	8	8	4 999	190
24 500 – 50 000	34 812	3 846	13 496	370
50 000 – 100 000	77 589	17 428	23 907	434
100 000 – 500 000	106 025	93 182	107 078	1 581
500 000 – 1 Mill.	11 141	55 924	68 524	762
1 Mill. – 5 Mill.	9 806	146 846	202 656	5 965
5 Mill. und mehr	1 041	412 450	692 609	90 535
<b>Zusammen</b>	<b>240 424</b>	<b>729 686</b>	<b>1 118 432</b>	<b>99 983</b>
<b>Insgesamt</b>	<b>240 424</b>	<b>729 686</b>	<b>1 118 432</b>	<b>99 983</b>

\*) ohne Organgesellschaften – 1) Kapitalgesellschaften, Erwerbs- und Wirtschaftsgenossenschaften, Versicherungsvereine auf Gegenseitigkeit

#### 4. Gewerbesteuerpflichtige und ihre Besteuerungsgrundlagen 2012\*) nach wirtschaftlicher Gliederung

WZ 2008 Kode	Wirtschaftliche Gliederung	Steuer- pflichtige	Gewinn		Verlust	
		Anzahl	Anzahl	1 000 EUR	Anzahl	1 000 EUR
		1	2	3	4	5
<b>A – S</b>	<b>Wirtschaftszweige insgesamt</b>	<b>760 279</b>	<b>592 788</b>	<b>70 417 821</b>	<b>167 491</b>	<b>–25 212 573</b>
<b>A</b>	<b>Land- und Forstwirtschaft, Fischerei</b>	<b>5 692</b>	<b>4 218</b>	<b>191 736</b>	<b>1 474</b>	<b>–40 929</b>
01	Landwirtschaft, Jagd und damit verbundene Tätigkeiten	4 547	3 350	154 844	1 197	–35 444
01.1	Anbau einjähriger Pflanzen	291	224	8 531	67	–2 256
01.11	Anbau von Getreide (ohne Reis), Hülsenfrüchten und Ölsaaten	189	144	4 707	45	–869
01.12	Anbau von Reis	–	–	–	–	–
01.13	Anbau von Gemüse und Melonen sowie Wurzeln und Knollen	51	41	1 412	10	–919
01.13.1	Anbau von Gemüse und Melonen	.	.	.	10	–919
01.13.2	Anbau von Kartoffeln sowie sonstigen Wurzeln und Knollen	.	.	.	–	–
01.14	Anbau von Zuckerrohr	–	–	–	–	–
01.15	Anbau von Tabak	–	–	–	–	–
01.16	Anbau von Faserpflanzen	–	–	–	–	–
01.19	Anbau von sonstigen einjährigen Pflanzen	51	39	2 412	12	–468
01.19.1	Anbau von Zierpflanzen zum Schnitt	.	.	.	12	–468
01.19.2	Erzeugung von Blumensamen	.	.	.	–	–
01.19.9	Anbau von sonstigen einjährigen Pflanzen a. n. g.	–	–	–	–	–
01.2	Anbau mehrjähriger Pflanzen	42	31	4 386	11	–1 314
01.21	Anbau von Wein- und Tafeltrauben	–	–	–	–	–
01.22	Anbau von tropischen und subtropischen Früchten	–	–	–	–	–
01.23	Anbau von Zitrusfrüchten	–	–	–	–	–
01.24	Anbau von Kern- und Steinobst	11	.	.	.	.
01.25	Anbau von sonstigem Obst und Nüssen	.	.	.	.	.
01.25.1	Anbau von Erdbeeren	–	–	–	–	–
01.25.9	Anbau von sonstigem Obst (ohne Erdbeeren) und Nüssen	8	.	.	.	.
01.26	Anbau von ölhaltigen Früchten	–	–	–	–	–
01.27	Anbau von Pflanzen zur Herstellung von Getränken	–	–	–	–	–
01.28	Anbau von Gewürzpflanzen, Pflanzen für aromatische, narkotische und pharmazeutische Zwecke	.	.	.	–	–
01.29	Anbau sonstiger mehrjähriger Pflanzen	22	.	.	.	.
01.3	Betrieb von Baumschulen sowie Anbau von Pflanzen zu Vermehrungs- zwecken	201	164	10 507	37	–834
01.30.1	Anbau von Zimmerpflanzen, Beet- und Balkonpflanzen	102	87	5 948	15	–330
01.30.2	Betrieb von Baumschulen	99	77	4 559	22	–504
01.4	Tierhaltung	1 884	1 295	54 084	589	–17 298
01.41	Haltung von Milchkühen	121	88	3 791	33	–591
01.42	Haltung von anderen Rindern	20	11	376	9	–1348
01.43	Haltung von Pferden und Eseln	130	68	2 466	62	–3 042
01.44	Haltung von Kamelen	–	–	–	–	–
01.45	Haltung von Schafen und Ziegen	154	112	3 533	42	–940
01.46	Haltung von Schweinen	786	535	18 164	251	–6 558
01.47	Haltung von Geflügel	330	250	17 957	80	–3 239
01.49	Sonstige Tierhaltung	343	231	7 796	112	–1 580
01.5	Gemischte Landwirtschaft	286	214	7 718	72	–1331
01.6	Erbringung von landwirtschaftlichen Dienstleistungen	1 835	1 417	69 553	418	–12 396
01.61	Erbringung von landwirtschaftlichen Dienstleistungen für den Pflanzenbau	971	722	35 748	249	–9 530
01.62	Erbringung von landwirtschaftlichen Dienstleistungen für die Tierhaltung	401	286	11 436	115	–1 785
01.63	Nach der Ernte anfallende Tätigkeiten in der pflanzlichen Erzeugung	36	19	612	17	–196
01.64	Saatgutaufbereitung	427	390	21 757	37	–885
01.7	Jagd, Fallenstellerei und damit verbundene Tätigkeiten	8	5	65	3	–14
02	Forstwirtschaft und Holzeinschlag	1 073	815	34 954	258	–5 202
02.1	Forstwirtschaft	58	47	5 305	11	–664
02.2	Holzeinschlag	268	201	6 156	67	–1 052
02.3	Sammeln von wild wachsenden Produkten (ohne Holz)	–	–	–	–	–
02.4	Erbringung von Dienstleistungen für Forstwirtschaft und Holzeinschlag	747	567	23 492	180	–3 486
03	Fischerei und Aquakultur	72	53	1 939	19	–283
03.1	Fischerei	5	5	95	–	–
03.11	Meeresfischerei	.	.	.	–	–
03.12	Süßwasserfischerei	.	.	.	–	–
03.2	Aquakultur	67	48	1 844	19	–283
03.21	Meeresaquakultur	8	4	37	4	–73
03.22	Süßwasseraquakultur	59	44	1 807	15	–211
<b>B</b>	<b>Bergbau und Gewinnung von Steinen und Erden</b>	<b>400</b>	<b>266</b>	<b>467 674</b>	<b>134</b>	<b>–17 994</b>
05	Kohlenbergbau	.	.	.	.	.
05.1	Steinkohlenbergbau	.	–	–	.	.
05.2	Braunkohlenbergbau	.	.	.	–	–

\*) ohne Organgesellschaften

**Noch: 4. Gewerbesteuerpflichtige und ihre Besteuerungsgrundlagen 2012\*)**  
**nach wirtschaftlicher Gliederung**

WZ 2008 Kode	Wirtschaftliche Gliederung	Abgerundeter Gewerbeertrag <sup>1)</sup>	Freibetrag		Steuermessbetrag	
		1 000 EUR	Anzahl	1 000 EUR	Anzahl <sup>2)</sup>	1 000 EUR
		6	7	8	9	10
<b>A – S</b>	<b>Wirtschaftszweige insgesamt</b>	<b>55 642 440</b>	<b>392 055</b>	<b>7 067 318</b>	<b>281 616</b>	<b>2 188 526</b>
<b>A</b>	<b>Land- und Forstwirtschaft, Fischerei</b>	<b>129 699</b>	<b>3 212</b>	<b>57 858</b>	<b>1 845</b>	<b>3 883</b>
01	Landwirtschaft, Jagd und damit verbundene Tätigkeiten	103 318	2 494	45 180	1 471	3 211
01.1	Anbau einjähriger Pflanzen	5 955	163	2 691	87	181
01.11	Anbau von Getreide (ohne Reis), Hülsenfrüchten und Ölsaaten	3 462	99	1 574	51	96
01.12	Anbau von Reis	–	–	–	–	–
01.13	Anbau von Gemüse und Melonen sowie Wurzeln und Knollen	483	33	606	19	27
01.13.1	Anbau von Gemüse und Melonen	.	.	.	.	.
01.13.2	Anbau von Kartoffeln sowie sonstigen Wurzeln und Knollen	.	.	.	.	.
01.14	Anbau von Zuckerrohr	–	–	–	–	–
01.15	Anbau von Tabak	–	–	–	–	–
01.16	Anbau von Faserpflanzen	–	–	–	–	–
01.19	Anbau von sonstigen einjährigen Pflanzen	2 010	31	511	17	59
01.19.1	Anbau von Zierpflanzen zum Schnitt	.	31	511	.	.
01.19.2	Erzeugung von Blumensamen	.	–	–	.	.
01.19.9	Anbau von sonstigen einjährigen Pflanzen a. n. g.	–	–	–	–	–
01.2	Anbau mehrjähriger Pflanzen	3 011	18	218	10	144
01.21	Anbau von Wein- und Tafeltrauben	–	–	–	–	–
01.22	Anbau von tropischen und subtropischen Früchten	–	–	–	–	–
01.23	Anbau von Zitrusfrüchten	–	–	–	–	–
01.24	Anbau von Kern- und Steinobst	186	.	.	.	.
01.25	Anbau von sonstigem Obst und Nüssen	805	.	.	3	32
01.25.1	Anbau von Erdbeeren	–	–	–	–	–
01.25.9	Anbau von sonstigem Obst (ohne Erdbeeren) und Nüssen	805	.	.	3	32
01.26	Anbau von ölhaltigen Früchten	–	–	–	–	–
01.27	Anbau von Pflanzen zur Herstellung von Getränken	–	–	–	–	–
01.28	Anbau von Gewürzpflanzen, Pflanzen für aromatische, narkotische und pharmazeutische Zwecke	–	–	–	–	–
01.29	Anbau sonstiger mehrjähriger Pflanzen	2 020	12	160	.	105
01.3	Betrieb von Baumschulen sowie Anbau von Pflanzen zu Vermehrungszwecken	9 180	138	2 894	100	249
01.30.1	Anbau von Zimmerpflanzen, Beet- und Balkonpflanzen	5 598	78	1 578	50	152
01.30.2	Betrieb von Baumschulen	3 582	60	1 317	50	97
01.4	Tierhaltung	25 881	894	15 472	465	970
01.41	Haltung von Milchkühen	2 810	51	854	26	89
01.42	Haltung von anderen Rindern	–995	8	178	5	6
01.43	Haltung von Pferden und Eseln	–1 403	47	768	19	31
01.44	Haltung von Kamelen	–	–	–	–	–
01.45	Haltung von Schafen und Ziegen	1 865	86	1 413	36	49
01.46	Haltung von Schweinen	7 723	359	6 068	183	287
01.47	Haltung von Geflügel	10 617	190	3 732	125	355
01.49	Sonstige Tierhaltung	5 264	153	2 459	71	154
01.5	Gemischte Landwirtschaft	4 661	151	2 599	78	119
01.6	Erbringung von landwirtschaftlichen Dienstleistungen	54 593	1 127	21 270	730	1 547
01.61	Erbringung von landwirtschaftlichen Dienstleistungen für den Pflanzenbau	24 967	543	10 089	355	802
01.62	Erbringung von landwirtschaftlichen Dienstleistungen für die Tierhaltung	8 926	220	3 711	127	245
01.63	Nach der Ernte anfallende Tätigkeiten in der pflanzlichen Erzeugung	379	15	265	10	11
01.64	Saatgutaufbereitung	20 320	349	7 205	238	489
01.7	Jagd, Fallenstellerei und damit verbundene Tätigkeiten	37	3	37	.	.
02	Forstwirtschaft und Holzeinschlag	24 786	678	12 103	362	627
02.1	Forstwirtschaft	1 012	34	640	24	36
02.2	Holzeinschlag	4 695	162	2 789	87	104
02.3	Sammeln von wild wachsenden Produkten (ohne Holz)	–	–	–	–	–
02.4	Erbringung von Dienstleistungen für Forstwirtschaft und Holzeinschlag	19 079	482	8 674	251	487
03	Fischerei und Aquakultur	1 595	40	574	12	46
03.1	Fischerei	.	.	.	.	.
03.11	Meeresfischerei	.	–	–	.	.
03.12	Süßwasserfischerei	.	.	.	–	–
03.2	Aquakultur	.	.	.	.	.
03.21	Meeresaquakultur	.	.	.	–	–
03.22	Süßwasseraquakultur	.	.	.	11	43
<b>B</b>	<b>Bergbau und Gewinnung von Steinen und Erden</b>	<b>104 555</b>	<b>135</b>	<b>2 931</b>	<b>184</b>	<b>4 081</b>
05	Kohlenbergbau	.	–	–	–	–
05.1	Steinkohlenbergbau	.	–	–	–	–
05.2	Braunkohlenbergbau	–	–	–	–	–

\*) ohne Organgesellschaften – 1) Anzahl der Fälle = Steuerpflichtige aus Spalte 1 – 2) Anzahl = Fälle mit positivem Steuermessbetrag

**Noch: 4. Gewerbesteuerpflichtige und ihre Besteuerungsgrundlagen 2012\*)**  
**nach wirtschaftlicher Gliederung**

WZ 2008 Kode	Wirtschaftliche Gliederung	Steuer- pflichtige	Gewinn		Verlust	
		Anzahl	Anzahl	1 000 EUR	Anzahl	1 000 EUR
		1	2	3	4	5
	<b>Noch: Bergbau und Gewinnung von Steinen und Erden</b>					
06	Gewinnung von Erdöl und Erdgas	.	—	—	.	.
06.1	Gewinnung von Erdöl	—	—	—	—	—
06.2	Gewinnung von Erdgas	.	—	—	.	.
07	Erzbergbau	.	—	—	.	.
07.1	Eisenerzbergbau	.	—	—	.	.
07.2	NE-Metallerzbergbau	—	—	—	—	—
07.21	Bergbau auf Uran- und Thoriumerze	—	—	—	—	—
07.29	Sonstiger NE-Metallerzbergbau	—	—	—	—	—
08	Gewinnung von Steinen und Erden, sonstiger Bergbau	366	250	154 380	116	–16 077
08.1	Gewinnung von Natursteinen, Kies, Sand, Ton und Kaolin	330	226	148 589	104	–12 757
08.11	Gewinnung von Naturwerksteinen und Natursteinen, Kalk- und Gipsstein, Kreide und Schiefer	99	76	34 588	23	–2 812
08.12	Gewinnung von Kies, Sand, Ton und Kaolin	231	150	114 001	81	–9 944
08.9	Sonstiger Bergbau; Gewinnung von Steinen und Erden a. n. g.	36	24	5 791	12	–3 320
08.91	Bergbau auf chemische und Düngemittelminerale	—	—	—	—	—
08.92	Torfgewinnung	.	.	.	—	—
08.93	Gewinnung von Salz	—	—	—	—	—
08.99	Gewinnung von Steinen und Erden a. n. g.	.	.	.	12	–3 320
09	Erbringung von Dienstleistungen für den Bergbau und für die Gewinnung von Steinen und Erden	27	.	.	.	.
09.1	Erbringung von Dienstleistungen für die Gewinnung von Erdöl und Erdgas	14	.	.	.	.
09.9	Erbringung von Dienstleistungen für den sonstigen Bergbau und die Gewinnung von Steinen und Erden	13	.	.	.	.
<b>C</b>	<b>Verarbeitendes Gewerbe</b>	<b>61 154</b>	<b>47 777</b>	<b>16 643 116</b>	<b>13 377</b>	<b>–4 480 702</b>
10	Herstellung von Nahrungs- und Futtermitteln	5 141	4 136	1 492 124	1 005	–202 843
10.1	Schlachten und Fleischverarbeitung	1 856	1 511	319 342	345	–24 547
10.11	Schlachten (ohne Schlachten von Geflügel)	165	.	.	.	.
10.12	Schlachten von Geflügel	12	.	.	.	.
10.13	Fleischverarbeitung	1 679	1 375	263 239	304	–17 149
10.2	Fischverarbeitung	23	18	13 208	5	–283
10.3	Obst- und Gemüseverarbeitung	103	77	34 003	26	–7 719
10.31	Kartoffelverarbeitung	9	.	.	.	.
10.32	Herstellung von Frucht- und Gemüsesäften	25	.	.	.	.
10.39	Sonstige Verarbeitung von Obst und Gemüse	69	52	29 447	17	–6 460
10.4	Herstellung von pflanzlichen und tierischen Ölen und Fetten	39	25	32 610	14	–4 717
10.41	Herstellung von Ölen und Fetten (ohne Margarine u. ä. Nahrungsfette)	33	.	.	.	.
10.42	Herstellung von Margarine u. ä. Nahrungsfetten	6	.	.	.	.
10.5	Milchverarbeitung	98	67	23 038	31	–74 524
10.51	Milchverarbeitung (ohne Herstellung von Speiseeis)	33	.	.	.	.
10.52	Herstellung von Speiseeis	65	.	.	.	.
10.6	Mahl- und Schälmmühlen, Herstellung von Stärke und Stärkeerzeugnissen	61	46	18 773	15	–15 494
10.61	Mahl- und Schälmmühlen	58	.	.	.	.
10.62	Herstellung von Stärke und Stärkeerzeugnissen	3	.	.	.	.
10.7	Herstellung von Back- und Teigwaren	2 303	1 910	310 957	393	–52 152
10.71	Herstellung von Backwaren (ohne Dauerbackwaren)	2 173	1 802	176 695	371	–51 434
10.72	Herstellung von Dauerbackwaren	98	.	.	.	.
10.73	Herstellung von Teigwaren	32	.	.	.	.
10.8	Herstellung von sonstigen Nahrungsmitteln	439	328	615 580	111	–17 582
10.81	Herstellung von Zucker	.	.	.	—	—
10.82	Herstellung von Süßwaren (ohne Dauerbackwaren)	92	69	186 869	23	–4 405
10.83	Verarbeitung von Kaffee und Tee, Herstellung von Kaffee-Ersatz	55	45	47 827	10	–233
10.84	Herstellung von Würzmitteln und Soßen	30	.	.	.	.
10.85	Herstellung von Fertiggerichten	.	.	.	.	.
10.86	Herstellung von homogenisierten und diätetischen Nahrungsmitteln	38	20	3 338	18	–1 092
10.89	Herstellung von sonstigen Nahrungsmitteln a. n. g.	207	155	239 703	52	–9 736
10.9	Herstellung von Futtermitteln	219	154	124 615	65	–5 825
10.91	Herstellung von Futtermitteln für Nutztiere	83	60	99 913	23	–2 282
10.92	Herstellung von Futtermitteln für sonstige Tiere	136	94	24 702	42	–3 543
11	Getränkeherstellung	328	224	269 758	104	–13 771
11.01	Herstellung von Spirituosen	157	116	9 208	41	–1 237
11.02	Herstellung von Traubenwein	.	.	.	.	.
11.03	Herstellung von Apfelwein und anderen Fruchtweinen	6	.	.	.	.
11.04	Herstellung von Wermutwein und sonstigen aromatisierten Weinen	—	—	—	—	—
11.05	Herstellung von Bier	90	55	217 151	35	–6 804
11.06	Herstellung von Malz	.	.	.	.	.
11.07	Herstellung von Erfrischungsgetränken; Gewinnung natürlicher Mineralwässer	68	44	43 161	24	–3 193

\*) ohne Organgesellschaften



**Noch: 4. Gewerbesteuerpflichtige und ihre Besteuerungsgrundlagen 2012\*)**  
**nach wirtschaftlicher Gliederung**

WZ 2008 Kode	Wirtschaftliche Gliederung	Abgerundeter Gewerbeertrag <sup>1)</sup>	Freibetrag		Steuermessbetrag	
		1 000 EUR	Anzahl	1 000 EUR	Anzahl <sup>2)</sup>	1 000 EUR
		6	7	8	9	10
	<b>Noch: Bergbau und Gewinnung von Steinen und Erden</b>					
06	Gewinnung von Erdöl und Erdgas	.	—	—	—	—
06.1	Gewinnung von Erdöl	—	—	—	—	—
06.2	Gewinnung von Erdgas	.	—	—	—	—
07	Erzbergbau	.	—	—	—	—
07.1	Eisenerzbergbau	.	—	—	—	—
07.2	NE-Metallerzbergbau	—	—	—	—	—
07.21	Bergbau auf Uran- und Thoriumerze	—	—	—	—	—
07.29	Sonstiger NE-Metallerzbergbau	—	—	—	—	—
08	Gewinnung von Steinen und Erden, sonstiger Bergbau	100 848	130	2 864	177	3 898
08.1	Gewinnung von Natursteinen, Kies, Sand, Ton und Kaolin	.	122	2 698	162	3 701
08.11	Gewinnung von Naturwerksteinen und Natursteinen, Kalk- und Gipsstein, Kreide und Schiefer	.	42	833	48	984
08.12	Gewinnung von Kies, Sand, Ton und Kaolin	.	80	1 866	114	2 718
08.9	Sonstiger Bergbau; Gewinnung von Steinen und Erden a. n. g.	—	8	165	15	197
08.91	Bergbau auf chemische und Düngemittelminerale	—	—	—	—	—
08.92	Torfgewinnung	.	.	.	.	.
08.93	Gewinnung von Salz	—	—	—	.	.
08.99	Gewinnung von Steinen und Erden a. n. g.	.	.	.	.	.
09	Erbringung von Dienstleistungen für den Bergbau und für die Gewinnung von Steinen und Erden	5 029	5	67	7	182
09.1	Erbringung von Dienstleistungen für die Gewinnung von Erdöl und Erdgas	3 834	.	.	.	.
09.9	Erbringung von Dienstleistungen für den sonstigen Bergbau und die Gewinnung von Steinen und Erden	1 195	.	.	.	.
<b>C</b>	<b>Verarbeitendes Gewerbe</b>	<b>13 173 689</b>	<b>29 171</b>	<b>590 113</b>	<b>30 222</b>	<b>555 024</b>
10	Herstellung von Nahrungs- und Futtermitteln	1 095 926	3 151	64 259	2 580	42 796
10.1	Schlachten und Fleischverarbeitung	266 102	1 165	24 473	995	9 298
10.11	Schlachten (ohne Schlachten von Geflügel)	50 678	77	1 514	.	.
10.12	Schlachten von Geflügel	8 371	6	147	.	.
10.13	Fleischverarbeitung	207 053	1 082	22 813	914	7 116
10.2	Fischverarbeitung	10 943	11	253	15	389
10.3	Obst- und Gemüseverarbeitung	25 160	50	1 012	50	1 116
10.31	Kartoffelverarbeitung	1 434	.	.	5	52
10.32	Herstellung von Frucht- und Gemüsesäften	1 572	.	.	10	86
10.39	Sonstige Verarbeitung von Obst und Gemüse	22 154	36	746	35	979
10.4	Herstellung von pflanzlichen und tierischen Ölen und Fetten	13 977	10	211	15	692
10.41	Herstellung von Ölen und Fetten (ohne Margarine u. ä. Nahrungsfette)	19 563	10	211	.	.
10.42	Herstellung von Margarine u. ä. Nahrungsfetten	— 5 586	—	—	.	.
10.5	Milchverarbeitung	— 50 068	34	591	36	756
10.51	Milchverarbeitung (ohne Herstellung von Speiseeis)	— 35 641	8	161	18	698
10.52	Herstellung von Speiseeis	— 14 427	26	430	18	58
10.6	Mahl- und Schälmmühlen, Herstellung von Stärke und Stärkeerzeugnissen	15 857	33	654	27	883
10.61	Mahl- und Schälmmühlen	6 431	32	630	.	.
10.62	Herstellung von Stärke und Stärkeerzeugnissen	9 426	1	.	.	.
10.7	Herstellung von Back- und Teigwaren	229 632	1 578	31 887	1 172	8 599
10.71	Herstellung von Backwaren (ohne Dauerbackwaren)	141 033	1 493	30 235	1 110	5 332
10.72	Herstellung von Dauerbackwaren	70 156	67	1 320	.	.
10.73	Herstellung von Teigwaren	18 444	18	333	.	.
10.8	Herstellung von sonstigen Nahrungsmitteln	474 221	178	3 420	184	17 067
10.81	Herstellung von Zucker	122 374	3	51	.	.
10.82	Herstellung von Süßwaren (ohne Dauerbackwaren)	173 194	38	744	37	6 177
10.83	Verarbeitung von Kaffee und Tee, Herstellung von Kaffee-Ersatz	19 899	26	550	22	795
10.84	Herstellung von Würzmitteln und Soßen	16 514	12	263	18	596
10.85	Herstellung von Fertiggerichten	— 1 030	6	111	.	.
10.86	Herstellung von homogenisierten und diätetischen Nahrungsmitteln	2 398	10	163	10	116
10.89	Herstellung von sonstigen Nahrungsmitteln a. n. g.	140 871	83	1 540	90	5 100
10.9	Herstellung von Futtermitteln	110 102	92	1 757	86	3 996
10.91	Herstellung von Futtermitteln für Nutztiere	89 849	39	781	36	3 199
10.92	Herstellung von Futtermitteln für sonstige Tiere	20 253	53	976	50	797
11	Getränkeherstellung	204 055	129	2 550	139	7 540
11.01	Herstellung von Spirituosen	5 115	74	1 372	64	203
11.02	Herstellung von Traubenwein	.	—	—	.	.
11.03	Herstellung von Apfelwein und anderen Fruchtweinen	68	.	.	.	.
11.04	Herstellung von Wermutwein und sonstigen aromatisierten Weinen	—	—	—	—	—
11.05	Herstellung von Bier	173 906	35	810	41	6 297
11.06	Herstellung von Malz	.	.	.	.	.
11.07	Herstellung von Erfrischungsgetränken; Gewinnung natürlicher Mineralwässer	26 844	15	301	29	1 035

\*) ohne Organgesellschaften – 1) Anzahl der Fälle = Steuerpflichtige aus Spalte 1 – 2) Anzahl = Fälle mit positivem Steuermessbetrag



**Noch: 4. Gewerbesteuerpflichtige und ihre Besteuerungsgrundlagen 2012\*)**  
**nach wirtschaftlicher Gliederung**

WZ 2008 Kode	Wirtschaftliche Gliederung	Steuer- pflichtige	Gewinn		Verlust	
		Anzahl	Anzahl	1 000 EUR	Anzahl	1 000 EUR
		1	2	3	4	5
12	Noch: <b>Verarbeitendes Gewerbe</b> Tabakverarbeitung	7	.	.	.	.
13	Herstellung von Textilien	2 090	1 496	257 317	594	-44 241
13.1	Spinnstoffaufbereitung und Spinnerei	44	30	11 840	14	-1 353
13.2	Weberei	95	68	28 627	27	-5 436
13.3	Veredlung von Textilien und Bekleidung	698	480	24 584	218	-5 212
13.9	Herstellung von sonstigen Textilwaren	1 253	918	192 266	335	-32 240
13.91	Herstellung von gewirktem und gestricktem Stoff	40	30	2 798	10	-870
13.92	Herstellung von konfektionierten Textilwaren (ohne Bekleidung)	227	187	69 035	40	-1 704
13.93	Herstellung von Teppichen	42	26	6 521	16	-5 916
13.94	Herstellung von Seilerwaren	24	.	.	.	.
13.95	Herstellung von Vliesstoff und Erzeugnissen daraus (ohne Bekleidung)	7	.	.	.	.
13.96	Herstellung von technischen Textilien	701	546	102 790	155	-18 886
13.99	Herstellung von sonstigen Textilwaren a. n. g.	212	105	5 421	107	-4 407
14	Herstellung von Bekleidung	1 070	752	172 792	318	-39 945
14.1	Herst. von Bekleidung (ohne Pelzbekleidung)	989	698	168 930	291	-39 322
14.11	Herstellung von Lederbekleidung	10	.	.	.	.
14.12	Herstellung von Arbeits- und Berufsbekleidung	39	32	15 917	7	-175
14.13	Herstellung von sonstiger Oberbekleidung	674	480	132 866	194	-20 368
14.14	Herstellung von Wäsche	26	.	.	.	.
14.19	Herstellung von sonstiger Bekleidung und Bekleidungszubehör a. n. g.	240	162	18 188	78	-13 854
14.2	Herstellung von Pelzwaren	56	37	1 167	19	-186
14.3	Herstellung von Bekleidung aus gewirktem und gestricktem Stoff	25	17	2 696	8	-437
14.31	Herstellung von Strumpfwaren	10	.	.	.	.
14.39	Herstellung von sonstiger Bekleidung aus gewirktem und gestricktem Stoff	15	.	.	.	.
15	Herstellung von Leder, Lederwaren und Schuhen	342	281	70 469	61	-14 140
15.1	Herstellung von Leder und Lederwaren (ohne Herstellung von Lederbekleidung)	179	140	10 300	39	-494
15.11	Herstellung von Leder und Lederfaserstoff; Zurichtung und Färben von Fellen	32	24	4 782	8	-156
15.12	Lederverarbeitung (ohne Herstellung von Lederbekleidung)	147	116	5 518	31	-338
15.2	Herstellung von Schuhen	163	141	60 169	22	-13 646
16	Herstellung von Holz-, Flecht-, Korb- und Korbwaren (ohne Möbel)	3 177	2 564	262 013	613	-66 005
16.1	Säge-, Hobel- und Holzimprägnierwerke	341	263	22 225	78	-18 964
16.2	Herstellung von sonstigen Holz-, Korb-, Flecht- und Korbwaren (ohne Möbel)	2 836	2 301	239 788	535	-47 041
16.21	Herstellung von Furnier-, Sperrholz-, Holzfaser- und Holzspanplatten	65	.	.	.	.
16.22	Herstellung von Parketttafeln	9	.	.	.	.
16.23	Herstellung von sonstigen Konstruktionsteilen, Fertigbauteilen, Ausbauelementen und Fertigteilbauten aus Holz	1 989	1 640	132 312	349	-19 456
16.24	Herstellung von Verpackungsmitteln, Lagerbehältern und Ladungsträgern aus Holz	222	187	28 733	35	-1 992
16.29	Herstellung von Holzwaren a. n. g., Korb-, Flecht- und Korbwaren (ohne Möbel)	551	426	32 955	125	-10 465
17	Herstellung von Papier, Pappe und Waren daraus	630	464	363 288	166	-101 820
17.1	Herstellung von Holz- und Zellstoff, Papier, Karton und Pappe	143	105	144 091	38	-78 904
17.11	Herstellung von Holz- und Zellstoff	11	7	174	4	-3 662
17.12	Herstellung von Papier, Karton und Pappe	132	98	143 917	34	-75 242
17.2	Herstellung von Waren aus Papier, Karton und Pappe	487	359	219 197	128	-22 916
17.21	Herstellung von Wellpapier und -pappe sowie von Verpackungsmitteln aus Papier, Karton und Pappe	191	149	74 416	42	-7 140
17.22	Herstellung von Haushalts-, Hygiene- und Toilettenartikeln aus Zellstoff, Papier und Pappe	58	.	.	.	.
17.23	Herstellung von Schreibwaren und Bürobedarf aus Papier, Karton und Pappe	88	58	5 430	30	-7 386
17.24	Herstellung von Tapeten	9	.	.	.	.
17.29	Herstellung von sonstigen Waren aus Papier, Karton und Pappe	141	106	33 505	35	-1 544
18	Herstellung von Druckerzeugnissen; Vervielfältigung von bespielten Ton-, Bild- und Datenträgern	3 684	2 815	302 708	869	-113 390
18.1	Herstellung von Druckerzeugnissen	3 420	2 630	292 528	790	-100 940
18.11	Drucken von Zeitungen	66	48	33 181	18	-56 766
18.12	Drucken a. n. g.	2 252	1 724	208 165	528	-30 002
18.13	Druck- und Medienvorstufe	921	718	42 758	203	-13 139
18.14	Binden von Druckerzeugnissen und damit verbundene Dienstleistungen	181	140	8 424	41	-1 033
18.2	Vervielfältigung von bespielten Ton-, Bild- und Datenträgern	264	185	10 180	79	-12 450

\*) ohne Organgesellschaften

**Noch: 4. Gewerbesteuerpflichtige und ihre Besteuerungsgrundlagen 2012\*)  
nach wirtschaftlicher Gliederung**

WZ 2008 Kode	Wirtschaftliche Gliederung	Abgerundeter Gewerbeertrag <sup>1)</sup>	Freibetrag		Steuermessbetrag	
		1 000 EUR	Anzahl	1 000 EUR	Anzahl <sup>2)</sup>	1 000 EUR
		6	7	8	9	10
12	Noch: <b>Verarbeitendes Gewerbe</b> Tabakverarbeitung	19 914	3	58	.	.
13	Herstellung von Textilien	181 336	994	15 726	609	7 306
13.1	Spinnstoffaufbereitung und Spinnerei	10 224	21	435	17	408
13.2	Weberei	22 655	47	900	36	919
13.3	Veredlung von Textilien und Bekleidung	15 999	352	4 299	120	579
13.9	Herstellung von sonstigen Textilwaren	132 457	574	10 092	436	5 400
13.91	Herstellung von gewirktem und gestricktem Stoff	1 542	18	258	11	71
13.92	Herstellung von konfektionierten Textilwaren (ohne Bekleidung)	59 004	125	2 248	97	2 042
13.93	Herstellung von Teppichen	919	16	339	17	205
13.94	Herstellung von Seilerwaren	670	.	.	.	.
13.95	Herstellung von Vliesstoff und Erzeugnissen daraus (ohne Bekleidung)	3 253	.	.	.	.
13.96	Herstellung von technischen Textilien	68 236	350	6 338	270	2 825
13.99	Herstellung von sonstigen Textilwaren a. n. g.	-1 167	52	669	31	112
14	Herstellung von Bekleidung	237 121	521	6 894	239	9 302
14.1	Herst. von Bekleidung (ohne Pelzbekleidung)	228 849	483	6 297	216	9 012
14.11	Herstellung von Lederbekleidung	154	5	101	3	4
14.12	Herstellung von Arbeits- und Berufsbekleidung	15 349	15	342	29	531
14.13	Herstellung von sonstiger Oberbekleidung	216 097	371	4 426	115	7 978
14.14	Herstellung von Wäsche	-4 567	11	211	6	9
14.19	Herstellung von sonstiger Bekleidung und Bekleidungszubehör a. n. g.	1 815	81	1 218	63	490
14.2	Herstellung von Pelzwaren	793	29	480	.	.
14.3	Herstellung von Bekleidung aus gewirktem und gestricktem Stoff	7 479	9	117	.	.
14.31	Herstellung von Strumpfwaren	316	.	.	.	.
14.39	Herstellung von sonstiger Bekleidung aus gewirktem und gestricktem Stoff	7 163	.	.	.	.
15	Herstellung von Leder, Lederwaren und Schuhen	56 180	207	3 694	142	2 329
15.1	Herstellung von Leder und Lederwaren (ohne Herstellung von Lederbekleidung)	9 526	89	1 454	67	300
15.11	Herstellung von Leder und Lederfaserstoff; Zurichtung und Färben von Fellen	4 635	15	292	16	157
15.12	Lederverarbeitung (ohne Herstellung von Lederbekleidung)	4 891	74	1 162	51	142
15.2	Herstellung von Schuhen	46 654	118	2 240	75	2 029
16	Herstellung von Holz-, Flecht-, Korb- und Korbwaren (ohne Möbel)	170 419	1 861	37 085	1 500	6 844
16.1	Säge-, Hobel- und Holzimprägnierwerke	2 938	189	3 803	155	608
16.2	Herstellung von sonstigen Holz-, Korb-, Flecht- und Korbwaren (ohne Möbel)	167 481	1 672	33 282	1 345	6 236
16.21	Herstellung von Furnier-, Sperrholz-, Holzfaser- und Holzspanplatten	15 297	24	528	27	1 020
16.22	Herstellung von Parketttafeln	338	6	143	7	8
16.23	Herstellung von sonstigen Konstruktionsteilen, Fertigbauteilen, Ausbauelementen und Fertigteilbauten aus Holz	107 459	1 223	24 561	962	3 517
16.24	Herstellung von Verpackungsmitteln, Lagerbehältern und Ladungsträgern aus Holz	25 762	120	2 498	130	882
16.29	Herstellung von Holzwaren a. n. g., Korb-, Flecht- und Korbwaren (ohne Möbel)	18 624	299	5 553	219	809
17	Herstellung von Papier, Pappe und Waren daraus	197 837	209	4 208	298	10 095
17.1	Herstellung von Holz- und Zellstoff, Papier, Karton und Pappe	25 206	46	989	71	3 369
17.11	Herstellung von Holz- und Zellstoff	-3 408	3	71	4	2
17.12	Herstellung von Papier, Karton und Pappe	28 615	43	917	67	3 367
17.2	Herstellung von Waren aus Papier, Karton und Pappe	172 630	163	3 219	227	6 726
17.21	Herstellung von Wellpapier und -pappe sowie von Verpackungsmitteln aus Papier, Karton und Pappe	51 794	63	1 432	108	2 012
17.22	Herstellung von Haushalts-, Hygiene- und Toilettenartikeln aus Zellstoff, Papier und Pappe	64 684	.	.	24	2 462
17.23	Herstellung von Schreibwaren und Bürobedarf aus Papier, Karton und Pappe	3 526	28	429	.	.
17.24	Herstellung von Tapeten	26 991	.	.	.	.
17.29	Herstellung von sonstigen Waren aus Papier, Karton und Pappe	25 635	54	1 000	63	1 002
18	Herstellung von Druckerzeugnissen; Vervielfältigung von bespielten Ton-, Bild- und Datenträgern	134 793	1 731	33 333	1 507	6 822
18.1	Herstellung von Druckerzeugnissen	131 223	1 637	31 752	1 429	6 463
18.11	Drucken von Zeitungen	-14 636	30	662	32	990
18.12	Drucken a. n. g.	112 147	1 043	20 458	944	4 191
18.13	Druck- und Medienvorstufe	27 586	464	8 796	382	1 097
18.14	Binden von Druckerzeugnissen und damit verbundene Dienstleistungen	6 127	100	1 837	71	185
18.2	Vervielfältigung von bespielten Ton-, Bild- und Datenträgern	3 570	94	1 581	78	359

\*) ohne Organgesellschaften – 1) Anzahl der Fälle = Steuerpflichtige aus Spalte 1 – 2) Anzahl = Fälle mit positivem Steuermessbetrag

**Noch: 4. Gewerbesteuerpflichtige und ihre Besteuerungsgrundlagen 2012\*)**  
**nach wirtschaftlicher Gliederung**

WZ 2008 Kode	Wirtschaftliche Gliederung	Steuer- pflichtige	Gewinn		Verlust	
		Anzahl	Anzahl	1 000 EUR	Anzahl	1 000 EUR
		1	2	3	4	5
	<b>Noch: Verarbeitendes Gewerbe</b>					
19	Kokerei und Mineralölverarbeitung	25	.	.	.	.
19.1	Kokerei	—	—	—	—	—
19.2	Mineralölverarbeitung	25	.	.	.	.
20	Herstellung von chemischen Erzeugnissen	1 162	846	1 766 536	316	–408 667
20.1	Herstellung von chemischen Grundstoffen, Düngemitteln und Stickstoffverbindungen, Kunststoffen in Primärformen und synthetischem Kautschuk in Primärformen	332	239	934 227	93	–281 724
20.11	Herstellung von Industriegasen	9	4	.	5	.
20.12	Herstellung von Farbstoffen und Pigmenten	27	19	33 782	8	.
20.13	Herstellung von sonstigen anorganischen Grundstoffen und Chemikalien	40	29	220 111	11	–9 026
20.14	Herstellung von sonstigen organischen Grundstoffen und Chemikalien	154	109	566 879	45	–127 961
20.15	Herstellung von Düngemitteln und Stickstoffverbindungen	18	12	60 367	6	–111
20.16	Herstellung von Kunststoffen in Primärformen	80	64	52 373	16	–1 874
20.17	Herstellung von synthetischem Kautschuk in Primärformen	4	2	.	2	.
20.2	Herstellung von Schädlingsbekämpfungsmitteln, Pflanzenschutz- und Desinfektionsmitteln	12	.	.	.	.
20.3	Herstellung von Anstrichmitteln, Druckfarben und Kittungen	126	88	208 977	38	–10 353
20.4	Herstellung von Seifen, Wasch-, Reinigungs- und Körperpflegemitteln sowie von Duftstoffen	247	164	203 776	83	–4 604
20.41	Herstellung von Seifen, Wasch-, Reinigungs- und Poliermitteln	113	87	49 301	26	–3 017
20.42	Herstellung von Körperpflegemitteln und Duftstoffen	134	77	154 475	57	–1 587
20.5	Herstellung von sonstigen chemischen Erzeugnissen	417	325	380 227	92	–103 056
20.51	Herstellung von pyrotechnischen Erzeugnissen	.	.	.	10	–224
20.52	Herstellung von Klebstoffen	15	11	15 612	4	–703
20.53	Herstellung von etherischen Ölen	.	.	.	—	—
20.59	Herstellung von sonstigen chemischen Erzeugnissen a. n. g.	375	297	344 529	78	–102 129
20.6	Herstellung von Chemiefasern	28	20	22 086	8	–8 927
21	Herstellung von pharmazeutischen Erzeugnissen	233	144	191 205	89	–31 091
21.1	Herstellung von pharmazeutischen Grundstoffen	19	6	880	13	–2 902
21.2	Herstellung von pharmazeutischen Spezialitäten und sonstigen pharmazeutischen Erzeugnissen	214	138	190 324	76	–28 189
22	Herstellung von Gummi- und Kunststoffwaren	2 439	1 906	910 569	533	–148 030
22.1	Herstellung von Gummiwaren	207	166	146 570	41	–9 088
22.11	Herstellung und Runderneuerung von Bereifungen	46	38	3 325	8	–2 521
22.19	Herstellung von sonstigen Gummiwaren	161	128	143 245	33	–6 567
22.2	Herstellung von Kunststoffwaren	2 232	1 740	763 998	492	–138 941
22.21	Herstellung von Platten, Folien, Schläuchen und Profilen aus Kunststoffen	208	159	108 148	49	–15 232
22.22	Herstellung von Verpackungsmitteln aus Kunststoffen	152	107	69 927	45	–12 241
22.23	Herstellung von Baubedarfsartikeln aus Kunststoffen	312	253	99 494	59	–48 471
22.29	Herstellung von sonstigen Kunststoffwaren	1 560	1 221	486 429	339	–62 997
23	Herstellung von Glas und Glaswaren, Keramik, Verarbeitung von Steinen und Erden	2 610	2 056	379 894	554	–90 095
23.1	Herstellung von Glas und Glaswaren	331	246	51 241	85	–24 088
23.11	Herstellung von Flachglas	7	.	.	.	.
23.12	Veredlung und Bearbeitung von Flachglas	83	57	16 627	26	–836
23.13	Herstellung von Hohlglas	25	.	.	.	.
23.14	Herstellung von Glasfasern und Waren daraus	12	5	809	7	–123
23.19	Herstellung, Veredlung und Bearbeitung von sonstigem Glas einschließlich technischen Glaswaren	204	.	.	.	.
23.2	Herstellung von feuerfesten keramischen Werkstoffen und Waren	39	.	.	.	.
23.3	Herstellung von keramischen Baumaterialien	80	63	28 671	17	–4 897
23.31	Herstellung von keramischen Wand- und Bodenfliesen und -platten	28	.	.	.	.
23.32	Herstellung von Ziegeln und sonstiger Baukeramik	52	.	.	.	.
23.4	Herstellung von sonstigen Porzellan- und keramischen Erzeugnissen	144	100	30 530	44	–10 806
23.41	Herstellung von keramischen Haushaltswaren und Ziergegenständen	67	45	2 610	22	–3 553
23.42	Herstellung von Sanitärkeramik	12	.	.	.	.
23.43	Herstellung von Isolatoren und Isolierteilen aus Keramik	4	.	.	.	.
23.44	Herstellung von keramischen Erzeugnissen für sonstige technische Zwecke	26	21	4 887	5	–939
23.49	Herstellung von sonstigen keramischen Erzeugnissen	35	.	.	.	.
23.5	Herstellung von Zement, Kalk und gebranntem Gips	28	.	.	.	.
23.51	Herstellung von Zement	16	.	.	.	.
23.52	Herstellung von Kalk und gebranntem Gips	12	.	.	.	.

\*) ohne Organgesellschaften

**Noch: 4. Gewerbesteuerpflichtige und ihre Besteuerungsgrundlagen 2012\*)**  
**nach wirtschaftlicher Gliederung**

WZ 2008 Kode	Wirtschaftliche Gliederung	Abgerundeter Gewerbeertrag <sup>1)</sup>	Freibetrag		Steuermessbetrag	
		1 000 EUR	Anzahl	1 000 EUR	Anzahl <sup>2)</sup>	1 000 EUR
		6	7	8	9	10
	<b>Noch: Verarbeitendes Gewerbe</b>					
19	Kokerei und Mineralölverarbeitung	20 634	6	128	.	.
19.1	Kokerei	–	–	–	–	–
19.2	Mineralölverarbeitung	20 634	6	128	.	.
20	Herstellung von chemischen Erzeugnissen	1 831 040	337	6 935	608	70 505
20.1	Herstellung von chemischen Grundstoffen, Düngemitteln und Stickstoffverbindungen, Kunststoffen in Primärformen und synthetischem Kautschuk in Primärformen	1 041 977	81	1 759	179	39 173
20.11	Herstellung von Industriegasen	118 533	.	.	.	.
20.12	Herstellung von Farbstoffen und Pigmenten	–17 494	6	147	14	1 213
20.13	Herstellung von sonstigen anorganischen Grundstoffen und Chemikalien	242 365	.	.	23	8 792
20.14	Herstellung von sonstigen organischen Grundstoffen und Chemikalien	589 455	37	793	81	21 114
20.15	Herstellung von Düngemitteln und Stickstoffverbindungen	78 673	5	123	10	2 753
20.16	Herstellung von Kunststoffen in Primärformen	29 962	27	556	46	1 125
20.17	Herstellung von synthetischem Kautschuk in Primärformen	483	–	–	.	.
20.2	Herstellung von Schädlingsbekämpfungsmitteln, Pflanzenschutz- und Desinfektionsmitteln	16 383	4	77	.	.
20.3	Herstellung von Anstrichmitteln, Druckfarben und Kittungen	177 897	41	917	76	6 557
20.4	Herstellung von Seifen, Wasch-, Reinigungs- und Körperpflegemitteln sowie von Duftstoffen	168 392	73	1 414	103	6 106
20.41	Herstellung von Seifen, Wasch-, Reinigungs- und Poliermitteln	13 715	38	770	57	665
20.42	Herstellung von Körperpflegemitteln und Duftstoffen	154 677	35	644	46	5 441
20.5	Herstellung von sonstigen chemischen Erzeugnissen	383 906	134	2 693	224	16 394
20.51	Herstellung von pyrotechnischen Erzeugnissen	.	.	.	10	249
20.52	Herstellung von Klebstoffen	14 268	.	.	.	.
20.53	Herstellung von etherischen Ölen	.	.	.	.	.
20.59	Herstellung von sonstigen chemischen Erzeugnissen a. n. g.	351 469	128	2 571	206	15 236
20.6	Herstellung von Chemiefasern	42 485	4	75	.	.
21	Herstellung von pharmazeutischen Erzeugnissen	167 432	48	928	92	6 517
21.1	Herstellung von pharmazeutischen Grundstoffen	–1 672	.	.	.	.
21.2	Herstellung von pharmazeutischen Spezialitäten und sonstigen pharmazeutischen Erzeugnissen	169 104	.	.	.	.
22	Herstellung von Gummi- und Kunststoffwaren	789 080	940	20 033	1 345	30 607
22.1	Herstellung von Gummiwaren	120 284	88	1 956	128	4 436
22.11	Herstellung und Runderneuerung von Bereifungen	620	28	569	24	90
22.19	Herstellung von sonstigen Gummiwaren	119 664	60	1 387	104	4 347
22.2	Herstellung von Kunststoffwaren	668 796	852	18 077	1 217	26 170
22.21	Herstellung von Platten, Folien, Schläuchen und Profilen aus Kunststoffen	116 779	75	1 626	115	4 517
22.22	Herstellung von Verpackungsmitteln aus Kunststoffen	58 477	40	912	81	2 375
22.23	Herstellung von Baubedarfsartikeln aus Kunststoffen	69 921	148	3 030	160	3 139
22.29	Herstellung von sonstigen Kunststoffwaren	423 619	589	12 509	861	16 139
23	Herstellung von Glas und Glaswaren, Keramik, Verarbeitung von Steinen und Erden	295 210	1 381	28 774	1 299	12 322
23.1	Herstellung von Glas und Glaswaren	25 210	145	2 910	154	1 633
23.11	Herstellung von Flachglas	9 918	.	.	.	.
23.12	Veredlung und Bearbeitung von Flachglas	15 440	36	701	31	544
23.13	Herstellung von Hohlglas	2 920	10	192	9	132
23.14	Herstellung von Glasfasern und Waren daraus	766	.	.	.	.
23.19	Herstellung, Veredlung und Bearbeitung von sonstigem Glas einschließlich technischen Glaswaren	–3 834	94	1 908	108	581
23.2	Herstellung von feuerfesten keramischen Werkstoffen und Waren	15 866	15	325	20	630
23.3	Herstellung von keramischen Baumaterialien	18 522	45	940	42	783
23.31	Herstellung von keramischen Wand- und Bodenfliesen und -platten	896	20	374	15	19
23.32	Herstellung von Ziegeln und sonstiger Baukeramik	17 625	25	566	27	764
23.4	Herstellung von sonstigen Porzellan- und keramischen Erzeugnissen	11 704	65	1 158	45	1 027
23.41	Herstellung von keramischen Haushaltswaren und Ziergegenständen	–1 086	38	686	18	62
23.42	Herstellung von Sanitärkeramik	21 425	.	.	.	.
23.43	Herstellung von Isolatoren und Isolierteilen aus Keramik	26	–	–	.	.
23.44	Herstellung von keramischen Erzeugnissen für sonstige technische Zwecke	4 080	.	.	12	162
23.49	Herstellung von sonstigen keramischen Erzeugnissen	–12 742	17	265	8	53
23.5	Herstellung von Zement, Kalk und gebranntem Gips	62 391	13	285	16	2 223
23.51	Herstellung von Zement	26 353	8	163	.	.
23.52	Herstellung von Kalk und gebranntem Gips	36 038	5	123	.	.

\*) ohne Organgesellschaften – 1) Anzahl der Fälle = Steuerpflichtige aus Spalte 1 – 2) Anzahl = Fälle mit positivem Steuermessbetrag

**Noch: 4. Gewerbesteuerpflichtige und ihre Besteuerungsgrundlagen 2012\*)**  
**nach wirtschaftlicher Gliederung**

WZ 2008 Kode	Wirtschaftliche Gliederung	Steuer- pflichtige	Gewinn		Verlust	
		Anzahl	Anzahl	1 000 EUR	Anzahl	1 000 EUR
		1	2	3	4	5
	<b>Noch: Verarbeitendes Gewerbe</b>					
23.6	Herstellung von Erzeugnissen aus Beton, Zement und Gips	853	684	126 253	169	-15 897
23.61	Herstellung von Erzeugnissen aus Beton, Zement und Kalksandstein für den Bau	558	447	73 184	111	-9 350
23.62	Herstellung von Gipserzeugnissen für den Bau	22	19	10 800	3	-78
23.63	Herstellung von Frischbeton (Transportbeton)	115	92	24 541	23	-2 501
23.64	Herstellung von Mörtel und anderem Beton (Trockenbeton)	26	20	1 640	6	-1 196
23.65	Herstellung von Faserzementwaren	4	.	.	-	-
23.69	Herstellung von sonstigen Erzeugnissen aus Beton, Zement und Gips a. n. g.	128	102	15 382	26	-2 772
23.7	Be- und Verarbeitung von Naturwerksteinen und Natursteinen a. n. g.	993	815	71 954	178	-5 163
23.9	Herstellung von Schleifkörpern und Schleifmitteln auf Unterlage sowie sonstigen Erzeugnissen aus nichtmetallischen Mineralien a. n. g.	142	102	22 661	40	-4 673
23.91	Herstellung von Schleifkörpern und Schleifmitteln auf Unterlage	61	51	12 865	10	-996
23.99	Herstellung von sonstigen Erzeugnissen aus nichtmetallischen Mineralien a. n. g.	81	51	9 796	30	-3 677
24	Metallerzeugung und -bearbeitung	1 145	872	748 521	273	-835 716
24.1	Erzeugung von Roheisen, Stahl und Ferrolegierungen	159	133	75 300	26	-582 370
24.2	Herstellung von Stahlrohren, Rohrform-, Rohrverschluss- und Rohrverbindungsstücken aus Stahl	192	137	235 068	55	-33 901
24.3	Sonstige erste Bearbeitung von Eisen und Stahl	160	129	118 961	31	-24 745
24.31	Herstellung von Blankstahl	24	19	28 250	5	-1 003
24.32	Herstellung von Kaltband mit einer Breite von weniger als 600 mm	25	.	.	.	.
24.33	Herstellung von Kaltprofilen	27	.	.	.	.
24.34	Herstellung von kaltgezogenem Draht	84	68	34 572	16	-14 557
24.4	Erzeugung und erste Bearbeitung von NE-Metallen	300	228	117 694	72	-143 799
24.41	Erzeugung und erste Bearbeitung von Edelmetallen	48	37	9 180	11	.
24.42	Erzeugung und erste Bearbeitung von Aluminium	44	27	34 468	17	-116 154
24.43	Erzeugung und erste Bearbeitung von Blei, Zink und Zinn	27	20	8 790	7	-3 104
24.44	Erzeugung und erste Bearbeitung von Kupfer	18	16	30 930	.	.
24.45	Erzeugung und erste Bearbeitung von sonstigen NE-Metallen	161	128	34 325	33	-2 228
24.46	Aufbereitung von Kernbrennstoffen	2	-	-	.	.
24.5	Gießereien	334	245	201 499	89	-50 900
24.51	Eisengießereien	125	85	77 061	40	-17 110
24.52	Stahlgießereien	30	26	39 065	4	-10
24.53	Leichtmetallgießereien	151	112	74 594	39	-30 719
24.54	Buntmetallgießereien	28	22	10 780	6	-3 061
25	Herstellung von Metallerzeugnissen	12 888	10 580	2 635 401	2 308	-577 707
25.1	Stahl- und Leichtmetallbau	2 332	1 888	501 254	444	-178 527
25.11	Herstellung von Metallkonstruktionen	1 734	1 398	254 423	336	-167 272
25.12	Herstellung von Ausbauelementen aus Metall	598	490	246 831	108	-11 255
25.2	Herstellung von Metalltanks und -behältern; Herstellung von Heizkörpern und -kesseln für Zentralheizungen	167	117	39 839	50	-9 320
25.21	Herstellung von Heizkörpern und -kesseln für Zentralheizungen	11	.	.	.	.
25.29	Herstellung von Sammelbehältern, Tanks u. ä. Behältern aus Metall	156	108	38 674	48	-8 643
25.3	Herstellung von Dampfkesseln (ohne Zentralheizungskessel)	15	.	.	.	.
25.4	Herstellung von Waffen und Munition	42	.	.	.	.
25.5	Herstellung von Schmiede-, Press-, Zieh- und Stanzteilen, gewalzten Ringen und pulvermetallurgischen Erzeugnissen	495	400	232 993	95	-154 545
25.6	Oberflächenveredlung und Wärmebehandlung; Mechanik a. n. g.	5 217	4 403	514 526	814	-68 319
25.61	Oberflächenveredlung und Wärmebehandlung	1 065	833	205 087	232	-44 313
25.62	Mechanik a. n. g.	4 152	3 570	309 439	582	-24 006
25.7	Herstellung von Schneidwaren, Werkzeugen, Schlössern und Beschlägen aus unedlen Metallen	2 130	1 745	629 207	385	-83 062
25.71	Herstellung von Schneidwaren und Bestecken aus unedlen Metallen	173	142	57 726	31	-1 997
25.72	Herstellung von Schlössern und Beschlägen aus unedlen Metallen	511	417	237 873	94	-30 729
25.73	Herstellung von Werkzeugen	1 446	1 186	333 609	260	-50 335
25.73.1	Herstellung von Handwerkzeugen	1 250	1 042	313 044	208	-45 938
25.73.2	Herstellung von Sägen und von Maschinenwerkzeugen für die Holzbearbeitung	14	.	.	.	.
25.73.3	Herstellung von auswechselbaren Werkzeugen für die Metallbearbeitung a. n. g.	85	66	8 558	19	-1531
25.73.4	Herstellung von Geräten für die Landwirtschaft	5	.	.	.	.
25.73.5	Herstellung von sonstigen Werkzeugen	92	66	10 781	26	-617

\*) ohne Organgesellschaften



**Noch: 4. Gewerbesteuerpflichtige und ihre Besteuerungsgrundlagen 2012\*)**  
**nach wirtschaftlicher Gliederung**

WZ 2008 Kode	Wirtschaftliche Gliederung	Abgerundeter Gewerbeertrag <sup>1)</sup>	Freibetrag		Steuermessbetrag	
		1 000 EUR	Anzahl	1 000 EUR	Anzahl <sup>2)</sup>	1 000 EUR
		6	7	8	9	10
	<b>Noch: Verarbeitendes Gewerbe</b>					
23.6	Herstellung von Erzeugnissen aus Beton, Zement und Gips	81 125	426	8 924	421	3 383
23.61	Herstellung von Erzeugnissen aus Beton, Zement und Kalksandstein für den Bau	52 218	291	6 038	278	1 956
23.62	Herstellung von Gipserzeugnissen für den Bau	.	12	245	.	.
23.63	Herstellung von Frischbeton (Transportbeton)	13 275	57	1 232	56	568
23.64	Herstellung von Mörtel und anderem Beton (Trockenbeton)	-5 903	11	248	13	48
23.65	Herstellung von Faserzementwaren	.	3	49	.	.
23.69	Herstellung von sonstigen Erzeugnissen aus Beton, Zement und Gips a. n. g.	10 154	52	1 113	61	419
23.7	Be- und Verarbeitung von Naturwerksteinen und Natursteinen a. n. g.	65 655	629	13 342	536	2 005
23.9	Herstellung von Schleifkörpern und Schleifmitteln auf Unterlage sowie sonstigen Erzeugnissen aus nichtmetallischen Mineralien a. n. g.	14 737	43	891	65	639
23.91	Herstellung von Schleifkörpern und Schleifmitteln auf Unterlage	10 712	23	502	34	390
23.99	Herstellung von sonstigen Erzeugnissen aus nichtmetallischen Mineralien a. n. g.	4 025	20	388	31	249
24	Metallerzeugung und -bearbeitung	441 011	443	10 039	648	28 427
24.1	Erzeugung von Roheisen, Stahl und Ferrolegierungen	-78 380	74	1 674	102	1 992
24.2	Herstellung von Stahlrohren, Rohrform-, Rohrverschluss- und Rohrverbindungsstücken aus Stahl	209 786	57	1 284	101	8 342
24.3	Sonstige erste Bearbeitung von Eisen und Stahl	100 232	68	1 567	99	4 086
24.31	Herstellung von Blankstahl	26 527	9	203	15	954
24.32	Herstellung von Kaltband mit einer Breite von weniger als 600 mm	33 693	13	316	17	1 232
24.33	Herstellung von Kaltprofilen	18 126	9	221	15	766
24.34	Herstellung von kaltgezogenem Draht	21 886	37	828	52	1 134
24.4	Erzeugung und erste Bearbeitung von NE-Metallen	63 167	126	2 772	161	7 326
24.41	Erzeugung und erste Bearbeitung von Edelmetallen	-10 386	21	422	22	267
24.42	Erzeugung und erste Bearbeitung von Aluminium	12 174	12	270	21	4 626
24.43	Erzeugung und erste Bearbeitung von Blei, Zink und Zinn	.	12	267	15	400
24.44	Erzeugung und erste Bearbeitung von Kupfer	20 461	4	76	10	895
24.45	Erzeugung und erste Bearbeitung von sonstigen NE-Metallen	32 378	77	1 737	93	1 139
24.46	Aufbereitung von Kernbrennstoffen	.	-	-	-	-
24.5	Gießereien	146 206	118	2 742	185	6 680
24.51	Eisengießereien	55 985	36	834	62	2 465
24.52	Stahlgießereien	36 183	12	290	21	1 257
24.53	Leichtmetallgießereien	45 796	56	1 290	85	2 599
24.54	Buntmetallgießereien	8 242	14	328	17	360
25	Herstellung von Metallerzeugnissen	2 366 582	6 777	143 107	7 225	89 316
25.1	Stahl- und Leichtmetallbau	389 188	1 051	22 183	1 265	15 813
25.11	Herstellung von Metallkonstruktionen	161 043	792	16 380	917	7 710
25.12	Herstellung von Ausbauelementen aus Metall	228 145	259	5 803	348	8 103
25.2	Herstellung von Metalltanks und -behältern; Herstellung von Heizkörpern und -kesseln für Zentralheizungen	45 012	54	1 171	84	1 833
25.21	Herstellung von Heizkörpern und -kesseln für Zentralheizungen	-28	5	97	4	19
25.29	Herstellung von Sammelbehältern, Tanks u. ä. Behältern aus Metall	45 040	49	1 074	80	1 814
25.3	Herstellung von Dampfkesseln (ohne Zentralheizungskessel)	10 435	4	78	6	427
25.4	Herstellung von Waffen und Munition	23 394	15	204	12	900
25.5	Herstellung von Schmiede-, Press-, Zieh- und Stanzteilen, gewalzten Ringen und pulvermetallurgischen Erzeugnissen	217 479	210	4 763	288	8 264
25.6	Oberflächenveredlung und Wärmebehandlung; Mechanik a. n. g.	445 056	3 259	67 960	2 963	15 373
25.61	Oberflächenveredlung und Wärmebehandlung	150 603	443	9 655	592	6 418
25.62	Mechanik a. n. g.	294 454	2 816	58 306	2 371	8 955
25.7	Herstellung von Schneidwaren, Werkzeugen, Schließern und Beschlägen aus unedlen Metallen	585 842	1 083	23 117	1 197	22 142
25.71	Herstellung von Schneidwaren und Bestecken aus unedlen Metallen	54 214	93	1 937	89	1 891
25.72	Herstellung von Schließern und Beschlägen aus unedlen Metallen	183 811	309	6 316	264	7 110
25.73	Herstellung von Werkzeugen	347 817	681	14 864	844	13 141
25.73.1	Herstellung von Handwerkzeugen	335 305	608	13 309	746	12 609
25.73.2	Herstellung von Sägen und von Maschinenwerkzeugen für die Holzbearbeitung	-1 035	.	.	5	37
25.73.3	Herstellung von auswechselbaren Werkzeugen für die Metallbearbeitung a. n. g.	5 570	27	575	46	224
25.73.4	Herstellung von Geräten für die Landwirtschaft	13	.	.	-	-
25.73.5	Herstellung von sonstigen Werkzeugen	7 962	39	839	47	271

\*) ohne Organgesellschaften – 1) Anzahl der Fälle = Steuerpflichtige aus Spalte 1 – 2) Anzahl = Fälle mit positivem Steuermessbetrag

**Noch: 4. Gewerbesteuerpflichtige und ihre Besteuerungsgrundlagen 2012\*)**  
**nach wirtschaftlicher Gliederung**

WZ 2008 Kode	Wirtschaftliche Gliederung	Steuer- pflichtige	Gewinn		Verlust	
		Anzahl	Anzahl	1 000 EUR	Anzahl	1 000 EUR
		1	2	3	4	5
	<b>Noch: Verarbeitendes Gewerbe</b>					
25.9	Herstellung von sonstigen Metallwaren	2 490	1 990	674 990	500	-79 331
25.91	Herstellung von Fässern, Trommeln, Dosen, Eimern u. ä. Behältern aus Metall	72	56	31 143	16	-1 789
25.92	Herstellung von Verpackungen und Verschlüssen aus Eisen, Stahl und NE-Metall	112	89	45 823	23	-4 233
25.93	Herstellung von Drahtwaren, Ketten und Federn	144	113	49 190	31	-7 978
25.94	Herstellung von Schrauben und Nieten	556	446	204 780	110	-23 838
25.99	Herstellung von sonstigen Metallwaren a. n. g.	1 606	1 286	344 054	320	-41 493
26	Herstellung von Datenverarbeitungsgeräten, elektronischen und optischen Erzeugnissen	2 936	2 137	866 596	799	-386 978
26.1	Herstellung von elektronischen Bauelementen und Leiterplatten	598	402	254 663	196	-267 938
26.11	Herstellung von elektronischen Bauelementen	591	397	253 078	194	-267 915
26.11.1	Herstellung von Solarzellen und Solarmodulen	89	31	2 546	58	-120 359
26.11.9	Herstellung von sonstigen elektronischen Bauelementen	502	366	250 531	136	-147 556
26.12	Herstellung von bestückten Leiterplatten	7	5	.	2	.
26.2	Herstellung von Datenverarbeitungsgeräten und peripheren Geräten	686	493	142 781	193	-15 935
26.3	Herstellung von Geräten und Einrichtungen der Telekommunikations-technik	418	319	103 104	99	-15 092
26.4	Herstellung von Geräten der Unterhaltungselektronik	152	111	6 268	41	-9 671
26.5	Herstellung von Mess-, Kontroll-, Navigations- u. ä. Instrumenten und Vorrichtungen; Herstellung von Uhren	631	500	218 348	131	-34 768
26.51	Herstellung von Mess-, Kontroll-, Navigations- u. ä. Instrumenten und Vorrichtungen	600	476	216 598	124	-34 733
26.51.1	Herstellung von elektrischen Mess-, Kontroll-, Navigations- u. ä. Instrumenten und Vorrichtungen	581	460	213 888	121	-34 382
26.51.2	Herstellung von nicht elektrischen Mess-, Kontroll-, Navigations- u. ä. Instrumenten und Vorrichtungen	15	.	.	.	.
26.51.3	Herstellung von Prüfmaschinen	4	.	.	.	.
26.52	Herstellung von Uhren	31	24	1 750	7	-35
26.6	Herstellung von Bestrahlungs- und Elektrotherapiegeräten und elektromedizinischen Geräten	215	148	26 266	67	-3 592
26.7	Herstellung von optischen und fotografischen Instrumenten und Geräten	148	107	103 664	41	-38 587
26.8	Herstellung von magnetischen und optischen Datenträgern	88	57	11 503	31	-1 394
27	Herstellung von elektrischen Ausrüstungen	2 449	1 778	1 091 724	671	-278 248
27.1	Herstellung von Elektromotoren, Generatoren, Transformatoren, Elektrizitätsverteilungs- und -schalteinrichtungen	832	577	223 493	255	-32 734
27.11	Herstellung von Elektromotoren, Generatoren und Transformatoren	733	504	194 302	229	-16 898
27.12	Herstellung von Elektrizitätsverteilungs- und -schalteinrichtungen	99	73	29 191	26	-15 836
27.2	Herstellung von Batterien und Akkumulatoren	51	.	.	.	.
27.3	Herstellung von Kabeln und elektrischem Installationsmaterial	314	239	212 812	75	-172 628
27.31	Herstellung von Glasfaserkabeln	.	-	-	.	.
27.32	Herstellung von sonstigen elektronischen und elektrischen Drähten und Kabeln	.	105	82 908	.	.
27.33	Herstellung von elektrischem Installationsmaterial	175	134	129 903	41	-119 546
27.4	Herstellung von elektrischen Lampen und Leuchten	372	270	94 187	102	-20 947
27.5	Herstellung von Haushaltsgeräten	108	.	.	.	.
27.51	Herstellung von elektrischen Haushaltsgeräten	104	.	.	.	.
27.52	Herstellung von nicht elektrischen Haushaltsgeräten	4	.	.	.	.
27.9	Herstellung von sonstigen elektrischen Ausrüstungen und Geräten a. n. g.	772	574	284 014	198	-27 512
28	Maschinenbau	6 495	4 990	3 249 271	1 505	-590 579
28.1	Herstellung von nicht wirtschaftszweigspezifischen Maschinen	610	484	816 465	126	-64 165
28.11	Herstellung von Verbrennungsmotoren und Turbinen (ohne Motoren für Luft- und Straßenfahrzeuge)	11	.	.	.	.
28.12	Herstellung von hydraulischen und pneumatischen Komponenten und Systemen	45	36	15 597	9	-2 112
28.13	Herstellung von Pumpen und Kompressoren a. n. g.	112	.	.	.	.
28.14	Herstellung von Armaturen a. n. g.	218	167	491 309	51	-16 316
28.15	Herstellung von Lagern, Getrieben, Zahnrädern und Antriebselementen	224	181	171 575	43	-32 725
28.2	Herstellung von sonstigen nicht wirtschaftszweigspezifischen Maschinen	2 419	1 874	714 501	545	-147 484
28.21	Herstellung von Öfen und Brennern	141	107	70 172	34	-5 531
28.21.1	Herstellung von Solarwärmekollektoren	12	.	.	.	.
28.21.9	Herstellung von sonstigen Öfen und Brennern	129	.	.	.	.

\*) ohne Organgesellschaften

**Noch: 4. Gewerbesteuerpflichtige und ihre Besteuerungsgrundlagen 2012\*)  
nach wirtschaftlicher Gliederung**

WZ 2008 Kode	Wirtschaftliche Gliederung	Abgerundeter Gewerbeertrag <sup>1)</sup>	Freibetrag		Steuermessbetrag	
		1 000 EUR	Anzahl	1 000 EUR	Anzahl <sup>2)</sup>	1 000 EUR
		6	7	8	9	10
	<b>Noch: Verarbeitendes Gewerbe</b>					
25.9	Herstellung von sonstigen Metallwaren	650 175	1 101	23 631	1 410	24 564
25.91	Herstellung von Fässern, Trommeln, Dosen, Eimern u. ä. Behältern aus Metall	25 932	37	718	33	929
25.92	Herstellung von Verpackungen und Verschlüssen aus Eisen, Stahl und NE-Metall	128 386	40	817	57	4 491
25.93	Herstellung von Drahtwaren, Ketten und Federn	34 603	60	1 271	84	1 471
25.94	Herstellung von Schrauben und Nieten	173 715	236	5 486	348	6 617
25.99	Herstellung von sonstigen Metallwaren a. n. g.	287 540	728	15 339	888	11 056
26	Herstellung von Datenverarbeitungsgeräten, elektronischen und optischen Erzeugnissen	472 139	967	18 925	1 348	28 924
26.1	Herstellung von elektronischen Bauelementen und Leiterplatten	-19 494	158	3 104	250	8 513
26.11	Herstellung von elektronischen Bauelementen	-21 016	.	.	.	.
26.11.1	Herstellung von Solarzellen und Solarmodulen	-117 148	.	.	16	85
26.11.9	Herstellung von sonstigen elektronischen Bauelementen	96 132	153	3 075	230	8 374
26.12	Herstellung von bestückten Leiterplatten	1 522	.	.	.	.
26.2	Herstellung von Datenverarbeitungsgeräten und peripheren Geräten	123 275	222	4 029	281	4 740
26.3	Herstellung von Geräten und Einrichtungen der Telekommunikationstechnik	82 330	136	2 764	208	3 237
26.4	Herstellung von Geräten der Unterhaltungselektronik	-3 562	65	1 131	47	157
26.5	Herstellung von Mess-, Kontroll-, Navigations- u. ä. Instrumenten und Vorrichtungen; Herstellung von Uhren	177 510	205	4 197	362	6 996
26.51	Herstellung von Mess-, Kontroll-, Navigations- u. ä. Instrumenten und Vorrichtungen	176 950	187	3 922	356	6 984
26.51.1	Herstellung von elektrischen Mess-, Kontroll-, Navigations- u. ä. Instrumenten und Vorrichtungen	174 536	179	3 731	342	6 894
26.51.2	Herstellung von nicht elektrischen Mess-, Kontroll-, Navigations- u. ä. Instrumenten und Vorrichtungen	2 167	.	.	11	71
26.51.3	Herstellung von Prüfmaschinen	247	.	.	3	19
26.52	Herstellung von Uhren	559	18	275	6	12
26.6	Herstellung von Bestrahlungs- und Elektrotherapiegeräten und elektromedizinischen Geräten	41 646	93	2 045	106	1 492
26.7	Herstellung von optischen und fotografischen Instrumenten und Geräten	66 322	55	1 152	73	3 617
26.8	Herstellung von magnetischen und optischen Datenträgern	4 112	33	503	21	171
27	Herstellung von elektrischen Ausrüstungen	749 893	752	14 839	1 062	36 176
27.1	Herstellung von Elektromotoren, Generatoren, Transformatoren, Elektrizitätsverteilungs- und -schalteinrichtungen	131 664	226	3 499	226	6 485
27.11	Herstellung von Elektromotoren, Generatoren und Transformatoren	121 119	194	2 920	185	5 587
27.12	Herstellung von Elektrizitätsverteilungs- und -schalteinrichtungen	10 545	32	580	41	898
27.2	Herstellung von Batterien und Akkumulatoren	20 280	15	308	25	731
27.3	Herstellung von Kabeln und elektrischem Installationsmaterial	48 404	108	2 333	181	7 921
27.31	Herstellung von Glasfaserkabeln	.	-	-	-	-
27.32	Herstellung von sonstigen elektronischen und elektrischen Drähten und Kabeln	18 673	47	1 021	79	2 624
27.33	Herstellung von elektrischem Installationsmaterial	.	61	1 312	102	5 297
27.4	Herstellung von elektrischen Lampen und Leuchten	76 049	129	2 555	158	3 179
27.5	Herstellung von Haushaltsgeräten	196 478	38	853	53	7 721
27.51	Herstellung von elektrischen Haushaltsgeräten	194 169	.	.	50	7 641
27.52	Herstellung von nicht elektrischen Haushaltsgeräten	2 309	.	.	3	80
27.9	Herstellung von sonstigen elektrischen Ausrüstungen und Geräten a. n. g.	277 019	236	5 292	419	10 139
28	Maschinenbau	2 656 096	2 120	46 785	3 635	108 061
28.1	Herstellung von nicht wirtschaftszweigspezifischen Maschinen	729 461	177	4 090	374	27 520
28.11	Herstellung von Verbrennungsmotoren und Turbinen (ohne Motoren für Luft- und Straßenfahrzeuge)	-436	.	.	.	.
28.12	Herstellung von hydraulischen und pneumatischen Komponenten und Systemen	11 761	.	.	.	.
28.13	Herstellung von Pumpen und Kompressoren a. n. g.	105 460	36	802	71	3 996
28.14	Herstellung von Armaturen a. n. g.	469 539	61	1 466	131	16 889
28.15	Herstellung von Lagern, Getrieben, Zahnrädern und Antriebselementen	143 136	70	1 579	144	6 063
28.2	Herstellung von sonstigen nicht wirtschaftszweigspezifischen Maschinen	625 398	838	18 317	1 393	25 454
28.21	Herstellung von Öfen und Brennern	64 309	32	636	80	2 418
28.21.1	Herstellung von Solarwärmekollektoren	167	4	76	5	21
28.21.9	Herstellung von sonstigen Öfen und Brennern	64 142	28	560	75	2 397

\*) ohne Organgesellschaften – 1) Anzahl der Fälle = Steuerpflichtige aus Spalte 1 – 2) Anzahl = Fälle mit positivem Steuermessbetrag



**Noch: 4. Gewerbesteuerpflichtige und ihre Besteuerungsgrundlagen 2012\*)**  
**nach wirtschaftlicher Gliederung**

WZ 2008 Kode	Wirtschaftliche Gliederung	Steuer- pflichtige	Gewinn		Verlust	
		Anzahl	Anzahl	1 000 EUR	Anzahl	1 000 EUR
		1	2	3	4	5
	<b>Noch: Verarbeitendes Gewerbe</b>					
28.22	Herstellung von Hebezeugen und Fördermitteln	284	235	154 058	49	-10 863
28.23	Herstellung von Büromaschinen (ohne Datenverarbeitungsgeräte und periphere Geräte)	31	22	1 925	9	-964
28.24	Herstellung von handgeführten Werkzeugen mit Motorantrieb	679	553	177 747	126	-19 122
28.25	Herstellung von kälte- und lufttechnischen Erzeugnissen, nicht für den Haushalt	418	332	68 698	86	-28 156
28.29	Herstellung von sonstigen nicht wirtschaftszweigspezifischen Maschinen a. n. g.	866	625	241 901	241	-82 849
28.3	Herstellung von land- und forstwirtschaftlichen Maschinen	122	.	.	.	.
28.4	Herstellung von Werkzeugmaschinen	384	.	.	.	.
28.41	Herstellung von Werkzeugmaschinen für die Metallbearbeitung	219	168	43 648	51	-7 811
28.49	Herstellung von sonstigen Werkzeugmaschinen	165	121	27 214	44	-8 718
28.9	Herstellung von Maschinen für sonstige bestimmte Wirtschaftszweige	2 960	2 245	1 420 292	715	-295 139
28.91	Herstellung von Maschinen für die Metallerzeugung, von Walzwerk-einrichtungen und Gießmaschinen	197	140	62 004	57	-9 510
28.92	Herstellung von Bergwerks-, Bau- und Baustoffmaschinen	147	104	249 796	43	-37 124
28.92.1	Herstellung von Bergwerksmaschinen	.	.	.	.	.
28.92.2	Herstellung von Bau- und Baustoffmaschinen	.	.	.	43	-37 124
28.93	Herstellung von Maschinen für die Nahrungs- und Genussmittel-erzeugung und die Tabakverarbeitung	226	174	103 941	52	-10 745
28.94	Herstellung von Maschinen für die Textil- und Bekleidungsherstellung und die Lederverarbeitung	115	91	66 279	24	-36 251
28.95	Herstellung von Maschinen für die Papiererzeugung und -verarbeitung	32	23	29 443	9	-1 460
28.96	Herstellung von Maschinen für die Verarbeitung von Kunststoffen und Kautschuk	47	39	7 647	8	-2 575
28.99	Herstellung von Maschinen für sonstige bestimmte Wirtschafts-zweige a. n. g.	2 196	1 674	901 182	522	-197 473
29	Herstellung von Kraftwagen und Kraftwagenteilen	911	676	474 264	235	-300 161
29.1	Herstellung von Kraftwagen und Kraftwagenmotoren	32	16	1 279	16	-22 758
29.10.1	Herstellung von Personenkraftwagen und Personenkraftwagenmotoren	23	.	.	.	.
29.10.2	Herstellung von Nutzkraftwagen und Nutzkraftwagenmotoren	9	.	.	.	.
29.2	Herstellung von Karosserien, Aufbauten und Anhängern	448	346	96 658	102	-10 369
29.3	Herstellung von Teilen und Zubehör für Kraftwagen	431	314	376 327	117	-267 033
29.31	Herstellung elektrischer und elektronischer Ausrüstungsgegenstände für Kraftwagen	74	57	46 780	17	-5 408
29.32	Herstellung von sonstigen Teilen und sonstigem Zubehör für Kraftwagen	357	257	329 547	100	-261 626
30	Sonstiger Fahrzeugbau	353	258	49 501	95	-37 220
30.1	Schiff- und Bootsbau	108	81	4 342	27	-2 207
30.11	Schiffbau (ohne Boots- und Yachtbau)	36	26	1 997	10	-290
30.12	Boots- und Yachtbau	72	55	2 346	17	-1 918
30.2	Schienenfahrzeugbau	19	.	.	.	.
30.20.1	Herstellung von Lokomotiven und anderen Schienenfahrzeugen	11	.	.	.	.
30.20.2	Herstellung von Eisenbahninfrastruktur	8	.	.	.	.
30.3	Luft- und Raumfahrzeugbau	44	.	.	.	.
30.4	Herstellung von militärischen Kampffahrzeugen	-	-	-	-	-
30.9	Herstellung von Fahrzeugen a. n. g.	182	136	19 903	46	-16 669
30.91	Herstellung von Krafträdern	22	16	1 376	6	-122
30.92	Herstellung von Fahrrädern sowie von Behindertenfahrzeugen	80	60	12 203	20	-15 478
30.99	Herstellung von sonstigen Fahrzeugen a. n. g.	80	60	6 325	20	-1069
31	Herstellung von Möbeln	3 280	2 730	500 444	550	-104 159
31.01	Herstellung von Büro- und Ladenmöbeln	156	121	27 986	35	-13 701
31.02	Herstellung von Küchenmöbeln	148	118	242 038	30	-33 151
31.03	Herstellung von Matratzen	31	28	9 126	3	.
31.09	Herstellung von sonstigen Möbeln	2 945	2 463	221 294	482	-56 945
31.09.1	Herstellung von Polstermöbeln	227	176	37 683	51	-7 512
31.09.9	Herstellung von sonstigen Möbeln a. n. g.	2 718	2 287	183 611	431	-49 433
32	Herstellung von sonstigen Waren	5 488	4 215	446 110	1 273	-72 226
32.1	Herstellung von Münzen, Schmuck und ähnlichen Erzeugnissen	1 000	774	44 824	226	-4 808
32.11	Herstellung von Münzen	7	4	461	3	-8
32.12	Herstellung von Schmuck, Gold- und Silberschmiedewaren (ohne Fantasieschmuck)	825	671	43 560	154	-3 146
32.13	Herstellung von Fantasieschmuck	168	99	803	69	-1 654
32.2	Herstellung von Musikinstrumenten	169	141	5 776	28	-825
32.3	Herstellung von Sportgeräten	118	69	5 621	49	-4 631
32.4	Herstellung von Spielwaren	152	93	10 438	59	-3 613
32.5	Herstellung von medizinischen und zahnmedizinischen Apparaten und Materialien	3 107	2 482	304 190	625	-34 171
32.50.1	Herstellung von medizintechnischen Apparaten und Materialien a. n. g.	755	546	148 132	209	-25 878
32.50.2	Herstellung von orthopädischen Erzeugnissen	362	329	51 453	33	-671
32.50.3	Zahntechnische Laboratorien	1 990	1 607	104 605	383	-7 622

\*) ohne Organgesellschaften

**Noch: 4. Gewerbesteuerpflichtige und ihre Besteuerungsgrundlagen 2012\*)**  
**nach wirtschaftlicher Gliederung**

WZ 2008 Kode	Wirtschaftliche Gliederung	Abgerundeter Gewerbeertrag <sup>1)</sup>	Freibetrag		Steuermessbetrag	
		1 000 EUR	Anzahl	1 000 EUR	Anzahl <sup>2)</sup>	1 000 EUR
		6	7	8	9	10
	<b>Noch: Verarbeitendes Gewerbe</b>					
28.22	Herstellung von Hebezeugen und Fördermitteln	120 883	88	2 018	183	4 564
28.23	Herstellung von Büromaschinen (ohne Datenverarbeitungsgeräte und periphere Geräte)	1 176	10	192	14	68
28.24	Herstellung von handgeführten Werkzeugen mit Motorantrieb	148 474	284	6 308	406	5 555
28.25	Herstellung von kälte- und lufttechnischen Erzeugnissen, nicht für den Haushalt	38 293	160	3 516	250	2 178
28.29	Herstellung von sonstigen nicht wirtschaftszweigspezifischen Maschinen a. n. g.	252 262	264	5 646	460	10 672
28.3	Herstellung von land- und forstwirtschaftlichen Maschinen	369 197	60	1 377	73	13 073
28.4	Herstellung von Werkzeugmaschinen	50 551	139	3 109	213	2 070
28.41	Herstellung von Werkzeugmaschinen für die Metallbearbeitung	37 934	86	1 929	126	1 370
28.49	Herstellung von sonstigen Werkzeugmaschinen	12 618	53	1 180	87	701
28.9	Herstellung von Maschinen für sonstige bestimmte Wirtschaftszweige	881 489	906	19 892	1 582	39 943
28.91	Herstellung von Maschinen für die Metallherzeugung, von Walzwerk-einrichtungen und Gießmaschinen	31 271	55	1 201	104	1 431
28.92	Herstellung von Bergwerks-, Bau- und Baustoffmaschinen	204 697	38	835	76	8 200
28.92.1	Herstellung von Bergwerksmaschinen	.	—	—	.	.
28.92.2	Herstellung von Bau- und Baustoffmaschinen	.	38	835	.	.
28.93	Herstellung von Maschinen für die Nahrungs- und Genussmittel-herzeugung und die Tabakverarbeitung	92 711	75	1 628	128	3 553
28.94	Herstellung von Maschinen für die Textil- und Bekleidungsherstellung und die Lederverarbeitung	51 862	36	729	46	2 090
28.95	Herstellung von Maschinen für die Papierherzeugung und -verarbeitung	18 754	10	245	14	697
28.96	Herstellung von Maschinen für die Verarbeitung von Kunststoffen und Kautschuk	5 373	17	405	32	255
28.99	Herstellung von Maschinen für sonstige bestimmte Wirtschafts-zweige a. n. g.	476 821	675	14 849	1 182	23 717
29	Herstellung von Kraftwagen und Kraftwagenteilen	236 272	380	8 003	451	16 716
29.1	Herstellung von Kraftwagen und Kraftwagenmotoren	–13 455	4	42	5	42
29.10.1	Herstellung von Personenkraftwagen und Personenkraftwagenmotoren	–3 642	.	.	.	.
29.10.2	Herstellung von Nutzkraftwagen und Nutzkraftwagenmotoren	–9 813	.	.	.	.
29.2	Herstellung von Karosserien, Aufbauten und Anhängern	64 061	242	5 153	238	2 405
29.3	Herstellung von Teilen und Zubehör für Kraftwagen	185 666	134	2 809	208	14 268
29.31	Herstellung elektrischer und elektronischer Ausrüstungsgegenstände für Kraftwagen	40 194	24	530	43	1 496
29.32	Herstellung von sonstigen Teilen und sonstigem Zubehör für Kraftwagen	145 472	110	2 279	165	12 772
30	Sonstiger Fahrzeugbau	37 824	121	2 240	145	2 343
30.1	Schiff- und Bootsbau	1 703	40	694	36	113
30.11	Schiffbau (ohne Boots- und Yachtbau)	1 344	9	186	15	50
30.12	Boots- und Yachtbau	359	31	508	21	62
30.2	Schienenfahrzeugbau	2 757	4	84	10	287
30.20.1	Herstellung von Lokomotiven und anderen Schienenfahrzeugen	5 947	.	.	.	.
30.20.2	Herstellung von Eisenbahninfrastruktur	–3 191	.	.	.	.
30.3	Luft- und Raumfahrzeugbau	35 361	8	162	20	1 324
30.4	Herstellung von militärischen Kampffahrzeugen	—	—	—	—	—
30.9	Herstellung von Fahrzeugen a. n. g.	–1 997	69	1 300	79	619
30.91	Herstellung von Krafträdern	1 080	8	123	8	38
30.92	Herstellung von Fahrrädern sowie von Behindertenfahrzeugen	–8 182	32	575	34	388
30.99	Herstellung von sonstigen Fahrzeugen a. n. g.	5 105	29	602	37	193
31	Herstellung von Möbeln	375 232	2 097	42 296	1 577	15 333
31.01	Herstellung von Büro- und Ladenmöbeln	16 186	68	1 477	85	927
31.02	Herstellung von Küchenmöbeln	202 874	78	1 694	76	8 375
31.03	Herstellung von Matratzen	10 083	12	253	14	357
31.09	Herstellung von sonstigen Möbeln	146 089	1 939	38 873	1 402	5 674
31.09.1	Herstellung von Polstermöbeln	18 419	112	2 246	91	835
31.09.9	Herstellung von sonstigen Möbeln a. n. g.	127 670	1 827	36 627	1 311	4 839
32	Herstellung von sonstigen Waren	343 814	2 686	54 392	2 656	12 411
32.1	Herstellung von Münzen, Schmuck und ähnlichen Erzeugnissen	38 143	598	10 667	347	1 124
32.11	Herstellung von Münzen	380	.	.	4	12
32.12	Herstellung von Schmuck, Gold- und Silberschmiedewaren (ohne Fantasieschmuck)	38 746	542	10 173	335	1 104
32.13	Herstellung von Fantasieschmuck	–984	.	.	8	8
32.2	Herstellung von Musikinstrumenten	4 486	121	2 341	74	107
32.3	Herstellung von Sportgeräten	398	27	480	34	147
32.4	Herstellung von Spielwaren	7 292	61	930	27	337
32.5	Herstellung von medizinischen und zahnmedizinischen Apparaten und Materialien	242 829	1 513	33 587	1 846	8 426
32.50.1	Herstellung von medizintechnischen Apparaten und Materialien a. n. g.	108 458	255	5 494	375	4 417
32.50.2	Herstellung von orthopädischen Erzeugnissen	41 739	246	5 625	257	1 289
32.50.3	Zahntechnische Laboratorien	92 633	1 012	22 468	1 214	2 720

\*) ohne Organgesellschaften – 1) Anzahl der Fälle = Steuerpflichtige aus Spalte 1 – 2) Anzahl = Fälle mit positivem Steuermessbetrag

**Noch: 4. Gewerbesteuerpflichtige und ihre Besteuerungsgrundlagen 2012\*)**  
**nach wirtschaftlicher Gliederung**

WZ 2008 Kode	Wirtschaftliche Gliederung	Steuer- pflichtige	Gewinn		Verlust	
		Anzahl	Anzahl	1 000 EUR	Anzahl	1 000 EUR
		1	2	3	4	5
	<b>Noch: Verarbeitendes Gewerbe</b>					
32.9	Herstellung von Erzeugnissen a. n. g.	942	656	75 261	286	-24 177
32.91	Herstellung von Besen und Bürsten	29	23	4 785	6	-247
32.99	Herstellung von sonstigen Erzeugnissen a. n. g.	913	633	70 476	280	-23 930
33	<b>Reparatur und Installation von Maschinen und Ausrüstungen</b>	2 271	1 833	111 630	438	-23 537
33.1	Reparatur von Metallerzeugnissen, Maschinen und Ausrüstungen	1 274	1 020	46 074	254	-4 017
33.11	Reparatur von Metallerzeugnissen	50	42	1 265	8	-76
33.12	Reparatur von Maschinen	509	425	27 938	84	-1 582
33.13	Reparatur von elektronischen und optischen Geräten	41	35	1 015	6	-36
33.14	Reparatur von elektrischen Ausrüstungen	49	40	1 061	9	-81
33.15	Reparatur und Instandhaltung von Schiffen, Booten und Yachten	34	26	825	8	-127
33.16	Reparatur und Instandhaltung von Luft- und Raumfahrzeugen	12	7	353	5	-34
33.17	Reparatur und Instandhaltung von Fahrzeugen a. n. g.	534	411	12 107	123	-1 744
33.19	Reparatur von sonstigen Ausrüstungen	45	34	1 511	11	-336
33.2	Installation von Maschinen und Ausrüstungen a. n. g.	997	813	65 556	184	-19 520
<b>D/35</b>	<b>Energieversorgung</b>	<b>36 224</b>	<b>23 273</b>	<b>1 226 499</b>	<b>12 951</b>	<b>-2 860 291</b>
35.1	Elektrizitätsversorgung	35 439	22 816	983 439	.	.
35.11	Elektrizitätserzeugung	34 753	22 396	482 731	12 357	-1 635 684
35.11.1	Elektrizitätserzeugung ohne Verteilung	2 521	1 573	16 468	.	.
35.11.2	Elektrizitätserzeugung mit Fremdbezug zur Verteilung	7 914	5 099	143 921	.	.
35.11.3	Elektrizitätserzeugung ohne Fremdbezug zur Verteilung	24 318	15 724	322 341	8 594	-160 262
35.12	Elektrizitätsübertragung	109	83	3 177	26	-199
35.13	Elektrizitätsverteilung	386	244	465 523	142	-7 876
35.14	Elektrizitätshandel	191	93	32 008	98	-8 126
35.2	Gasversorgung	493	.	.	.	.
35.21	Gaserzeugung	439	289	42 135	150	.
35.21.1	Gaserzeugung ohne Verteilung	4	3	137	.	.
35.21.2	Gaserzeugung mit Fremdbezug zur Verteilung	182	119	30 112	.	.
35.21.3	Gaserzeugung ohne Fremdbezug zur Verteilung	253	167	11 887	86	-9 863
35.22	Gasverteilung durch Rohrleitungen	40	33	142 627	.	.
35.23	Gashandel durch Rohrleitungen	14	11	36 918	.	.
35.3	Wärme- und Kälteversorgung	292	.	.	.	.
<b>E</b>	<b>Wasserversorgung; Abwasser- und Abfallentsorgung und Beseitigung von Umweltverschmutzungen</b>	<b>2 019</b>	<b>1 543</b>	<b>692 222</b>	<b>476</b>	<b>-73 971</b>
36	Wasserversorgung	227	170	67 148	57	-6 808
36.00.1	Wassergewinnung mit Fremdbezug zur Verteilung	6	5	502	.	.
36.00.2	Wassergewinnung ohne Fremdbezug zur Verteilung	212	161	65 322	51	-5 505
36.00.3	Wasserverteilung ohne Gewinnung	9	4	1 324	.	.
37	Abwasserentsorgung	119	97	21 394	22	-470
37.00.1	Betrieb der Sammelkanalisation	61	49	5 285	12	-179
37.00.2	Betrieb von Kläranlagen	58	48	16 109	10	-292
38	Sammlung, Behandlung und Beseitigung von Abfällen; Rückgewinnung	1 458	1 112	591 182	346	-61 501
38.1	Sammlung von Abfällen	529	406	333 494	123	-36 869
38.11	Sammlung nicht gefährlicher Abfälle	526	403	331 602	123	-36 869
38.12	Sammlung gefährlicher Abfälle	3	3	1 892	-	-
38.2	Abfallbehandlung und -beseitigung	449	339	172 146	110	-12 713
38.21	Behandlung und Beseitigung nicht gefährlicher Abfälle	441	332	165 275	.	.
38.22	Behandlung und Beseitigung gefährlicher Abfälle	8	7	6 871	.	.
38.3	Rückgewinnung	480	367	85 542	113	-11 919
38.31	Zerlegen von Schiffs- und Fahrzeugwracks und anderen Altwaren	86	73	8 473	13	-2 619
38.32	Rückgewinnung sortierter Werkstoffe	394	294	77 069	100	-9 300
39	Beseitigung von Umweltverschmutzungen und sonstige Entsorgung	215	164	12 498	51	-5 192
<b>F</b>	<b>Baugewerbe</b>	<b>76 732</b>	<b>66 353</b>	<b>3 935 665</b>	<b>10 379</b>	<b>-620 057</b>
41	Hochbau	7 192	5 180	647 118	2 012	-267 191
41.1	Erschließung von Grundstücken; Bauträger	1 570	848	217 773	722	-86 580
41.10.1	Erschließung von unbebauten Grundstücken	278	153	42 773	125	-21 121
41.10.2	Bauträger für Nichtwohngebäude	231	116	34 292	115	-26 250
41.10.3	Bauträger für Wohngebäude	1 061	579	140 707	482	-39 209
41.2	Bau von Gebäuden	5 622	4 332	429 346	1 290	-180 611
41.20.1	Bau von Gebäuden (ohne Fertigteilbau)	5 455	4 180	424 774	1 275	-180 388
41.20.2	Errichtung von Fertigteilbauten	167	152	4 572	15	-223

\*) ohne Organgesellschaften

**Noch: 4. Gewerbesteuerpflichtige und ihre Besteuerungsgrundlagen 2012\*)**  
**nach wirtschaftlicher Gliederung**

WZ 2008 Kode	Wirtschaftliche Gliederung	Abgerundeter Gewerbeertrag <sup>1)</sup>	Freibetrag		Steuermessbetrag	
		1 000 EUR	Anzahl	1 000 EUR	Anzahl <sup>2)</sup>	1 000 EUR
		6	7	8	9	10
	<b>Noch: Verarbeitendes Gewerbe</b>					
32.9	Herstellung von Erzeugnissen a. n. g.	50 666	366	6 387	328	2 270
32.91	Herstellung von Besen und Bürsten	4 641	15	351	20	157
32.99	Herstellung von sonstigen Erzeugnissen a. n. g.	46 025	351	6 036	308	2 113
33	<b>Reparatur und Installation von Maschinen und Ausrüstungen</b>	93 849	1 310	24 882	1 105	2 916
33.1	Reparatur von Metallerzeugnissen, Maschinen und Ausrüstungen	40 142	767	14 082	563	1 050
33.11	Reparatur von Metallerzeugnissen	1 163	32	576	24	23
33.12	Reparatur von Maschinen	25 139	324	6 439	280	708
33.13	Reparatur von elektronischen und optischen Geräten	967	23	441	20	19
33.14	Reparatur von elektrischen Ausrüstungen	920	22	421	25	20
33.15	Reparatur und Instandhaltung von Schiffen, Booten und Yachten	516	15	223	9	15
33.16	Reparatur und Instandhaltung von Luft- und Raumfahrzeugen	313	3	50	4	10
33.17	Reparatur und Instandhaltung von Fahrzeugen a. n. g.	9 982	321	5 463	184	219
33.19	Reparatur von sonstigen Ausrüstungen	1 141	27	470	17	35
33.2	Installation von Maschinen und Ausrüstungen a. n. g.	53 707	543	10 801	542	1 866
<b>D/35</b>	<b>Energieversorgung</b>	<b>1 494 971</b>	<b>10 174</b>	<b>65 277</b>	<b>1 648</b>	<b>61 168</b>
35.1	Elektrizitätsversorgung	1 093 973	9 953	60 878	1 412	45 914
35.11	Elektrizitätserzeugung	554 628	9 795	59 568	1 303	26 550
35.11.1	Elektrizitätserzeugung ohne Verteilung	-3 399	652	3 151	64	152
35.11.2	Elektrizitätserzeugung mit Fremdbezug zur Verteilung	410 935	2 173	12 840	313	17 731
35.11.3	Elektrizitätserzeugung ohne Fremdbezug zur Verteilung	147 092	6 970	43 577	926	8 667
35.12	Elektrizitätsübertragung	2 758	38	210	.	.
35.13	Elektrizitätsverteilung	497 621	87	744	78	17 652
35.14	Elektrizitätshandel	38 966	33	356	.	.
35.2	Gasversorgung	380 712	174	3 864	189	14 446
35.21	Gaserzeugung	223 536	165	3 685	149	8 563
35.21.1	Gaserzeugung ohne Verteilung	.	-	-	-	-
35.21.2	Gaserzeugung mit Fremdbezug zur Verteilung	219 685	71	1 632	72	8 227
35.21.3	Gaserzeugung ohne Fremdbezug zur Verteilung	.	94	2 054	77	335
35.22	Gasverteilung durch Rohrleitungen	127 442	.	.	30	4 569
35.23	Gashandel durch Rohrleitungen	29 733	.	.	10	1 315
35.3	Wärme- und Kälteversorgung	20 287	47	535	47	807
<b>E</b>	<b>Wasserversorgung; Abwasser- und Abfallentsorgung und Beseitigung von Umweltverschmutzungen</b>	<b>635 639</b>	<b>732</b>	<b>13 627</b>	<b>1 120</b>	<b>24 207</b>
36	Wasserversorgung	100 068	79	516	137	3 680
36.00.1	Wassergewinnung mit Fremdbezug zur Verteilung	-32	3	35	4	16
36.00.2	Wassergewinnung ohne Fremdbezug zur Verteilung	99 074	76	481	130	3 613
36.00.3	Wasserverteilung ohne Gewinnung	1 026	-	-	3	51
37	Abwasserentsorgung	27 296	47	974	72	940
37.00.1	Betrieb der Sammelkanalisation	4 914	32	672	37	155
37.00.2	Betrieb von Kläranlagen	22 381	15	302	35	785
38	Sammlung, Behandlung und Beseitigung von Abfällen; Rückgewinnung	501 889	526	10 549	807	19 249
38.1	Sammlung von Abfällen	262 913	181	3 693	304	10 332
38.11	Sammlung nicht gefährlicher Abfälle	261 023	.	.	301	10 267
38.12	Sammlung gefährlicher Abfälle	1 890	.	.	3	64
38.2	Abfallbehandlung und -beseitigung	168 663	168	3 298	243	6 216
38.21	Behandlung und Beseitigung nicht gefährlicher Abfälle	161 750	165	3 236	237	5 976
38.22	Behandlung und Beseitigung gefährlicher Abfälle	6 913	3	62	6	240
38.3	Rückgewinnung	70 313	177	3 558	260	2 701
38.31	Zerlegen von Schiffs- und Fahrzeugwracks und anderen Altwaren	5 376	50	935	44	236
38.32	Rückgewinnung sortierter Werkstoffe	64 937	127	2 623	216	2 465
39	Beseitigung von Umweltverschmutzungen und sonstige Entsorgung	6 385	80	1 589	104	338
<b>F</b>	<b>Baugewerbe</b>	<b>2 932 669</b>	<b>51 219</b>	<b>1 039 892</b>	<b>40 164</b>	<b>88 812</b>
41	Hochbau	201 963	2 505	52 627	3 018	15 992
41.1	Erschließung von Grundstücken; Bauträger	54 447	206	4 113	396	4 630
41.10.1	Erschließung von unbebauten Grundstücken	-123	41	765	64	665
41.10.2	Bauträger für Nichtwohngebäude	4 361	28	591	51	966
41.10.3	Bauträger für Wohngebäude	50 209	137	2 757	281	2 999
41.2	Bau von Gebäuden	147 516	2 299	48 514	2 622	11 361
41.20.1	Bau von Gebäuden (ohne Fertigteilbau)	143 301	2 187	46 492	2 542	11 277
41.20.2	Errichtung von Fertigteilbauten	4 214	112	2 021	80	84

\*) ohne Organgesellschaften – 1) Anzahl der Fälle = Steuerpflichtige aus Spalte 1 – 2) Anzahl = Fälle mit positivem Steuermessbetrag

**Noch: 4. Gewerbesteuerpflichtige und ihre Besteuerungsgrundlagen 2012\*)**  
**nach wirtschaftlicher Gliederung**

WZ 2008 Kode	Wirtschaftliche Gliederung	Steuer- pflichtige	Gewinn		Verlust	
		Anzahl	Anzahl	1 000 EUR	Anzahl	1 000 EUR
		1	2	3	4	5
	<b>Noch: Baugewerbe</b>					
42	Tiefbau	1 217	955	166 268	262	-99 602
42.1	Bau von Straßen und Bahnverkehrsstrecken	876	684	136 479	192	-96 852
42.11	Bau von Straßen	830	649	133 803	181	-85 482
42.12	Bau von Bahnverkehrsstrecken	38	27	2 094	11	-11 370
42.13	Brücken- und Tunnelbau	8	8	583	—	—
42.2	Leitungstiefbau und Kläranlagenbau	185	145	14 326	40	-1 865
42.21	Rohrleitungstiefbau, Brunnenbau und Kläranlagenbau	147	114	9 886	33	-667
42.22	Kabelnetzleitungstiefbau	38	31	4 440	7	-1 198
42.9	Sonstiger Tiefbau	156	126	15 463	30	-884
42.91	Wasserbau	60	49	8 839	11	-132
42.99	Sonstiger Tiefbau a. n. g.	96	77	6 624	19	-753
43	Vorbereitende Baustellenarbeiten, Bauinstallation und sonstiges Ausbaugewerbe	68 323	60 218	3 122 279	8 105	-253 264
43.1	Abbrucharbeiten und vorbereitende Baustellenarbeiten	1 613	1 375	94 490	238	-7 784
43.11	Abbrucharbeiten	849	733	39 381	116	-3 419
43.12	Vorbereitende Baustellenarbeiten	718	608	52 055	110	-4 045
43.13	Test- und Suchbohrung	46	34	3 054	12	-320
43.2	Bauinstallation	26 690	23 544	1 396 490	3 146	-112 396
43.21	Elektroinstallation	6 566	5 631	411 669	935	-29 288
43.22	Gas-, Wasser-, Heizungs- sowie Lüftungs- und Klimainstallation	9 511	8 284	565 725	1 227	-54 321
43.29	Sonstige Bauinstallation	10 613	9 629	419 096	984	-28 787
43.29.1	Dämmung gegen Kälte, Wärme, Schall und Erschütterung	6 888	6 354	228 889	534	-11 965
43.29.9	Sonstige Bauinstallation a. n. g.	3 725	3 275	190 207	450	-16 822
43.3	Sonstiger Ausbau	27 299	24 531	1 040 665	2 768	-63 012
43.31	Anbringen von Stuckaturen, Gipserei und Verputzerei	1 925	1 707	69 699	218	-3 211
43.32	Bautischlerei und -schlosserei	4 610	4 061	219 101	549	-12 961
43.33	Fußboden-, Fliesen- und Plattenlegerei, Tapeziererei	9 512	8 730	301 836	782	-13 870
43.34	Malerei und Glaserei	8 088	7 206	327 212	882	-19 688
43.34.1	Maler- und Lackierergewerbe	7 522	6 742	300 076	780	-17 133
43.34.2	Glasergerber	566	464	27 135	102	-2 555
43.39	Sonstiger Ausbau a. n. g.	3 164	2 827	122 817	337	-13 282
43.9	Sonstige spezialisierte Bautätigkeiten	12 721	10 768	590 635	1 953	-70 072
43.91	Dachdeckerei und Zimmerei	6 274	5 188	261 349	1 086	-29 366
43.91.1	Dachdeckerei und Baupenglerei	4 366	3 554	191 784	812	-24 132
43.91.2	Zimmerei und Ingenieurholzbau	1 908	1 634	69 566	274	-5 234
43.99	Sonstige spezialisierte Bautätigkeiten a. n. g.	6 447	5 580	329 285	867	-40 706
43.99.1	Gerüstbau	737	616	61 637	121	-4 770
43.99.2	Schornstein-, Feuerungs- und Industrieofenbau	276	218	18 529	58	-2 709
43.99.9	Baugewerbe a. n. g.	5 434	4 746	249 120	688	-33 227
<b>G</b>	<b>Handel; Instandhaltung und Reparatur von Kraftfahrzeugen</b>	<b>171 743</b>	<b>131 162</b>	<b>13 856 050</b>	<b>40 581</b>	<b>-2 371 467</b>
45	Handel mit Kraftfahrzeugen; Instandhaltung und Reparatur von Kraftfahrzeugen	23 460	18 038	1 281 197	5 422	-196 005
45.1	Handel mit Kraftwagen	11 144	8 290	680 572	2 854	-129 307
45.11	Handel mit Kraftwagen mit einem Gesamtgewicht von 3,5 t oder weniger	10 652	7 943	660 671	2 709	-125 061
45.19	Handel mit Kraftwagen mit einem Gesamtgewicht von mehr als 3,5 t	492	347	19 901	145	-4 246
45.2	Instandhaltung und Reparatur von Kraftwagen	6 744	5 539	273 748	1 205	-28 443
45.20.1	Lackieren von Kraftwagen	974	761	47 762	213	-4 698
45.20.2	Autowaschanlagen	486	382	24 319	104	-4 710
45.20.3	Instandhaltung und Reparatur von Kraftwagen mit einem Gesamt- gewicht von 3,5 t oder weniger (ohne Lackierung und Autowäsche)	5 165	4 305	198 483	860	-18 337
45.20.4	Instandhaltung und Reparatur von Kraftwagen mit einem Gesamt- gewicht von mehr als 3,5 t (ohne Lackierung und Autowäsche)	119	91	3 184	28	-698
45.3	Handel mit Kraftwagenteilen und -zubehör	4 669	3 538	300 769	1 131	-32 874
45.31	Großhandel mit Kraftwagenteilen und -zubehör	1 131	850	172 193	281	-15 816
45.32	Einzelhandel mit Kraftwagenteilen und -zubehör	3 538	2 688	128 576	850	-17 058
45.4	Handel mit Krafträdern, Kraftradteilen und -zubehör; Instandhaltung und Reparatur von Krafträdern	903	671	26 108	232	-5 382
46	Großhandel (ohne Handel mit Kraftfahrzeugen)	47 271	35 818	6 763 917	11 453	-1 290 768
46.1	Handelsvermittlung	18 277	14 156	646 189	4 121	-80 051
46.11	Handelsvermittlung von landwirtschaftlichen Grundstoffen, lebenden Tieren, textilen Rohstoffen und Halbwaren	256	184	8 773	72	-740
46.12	Handelsvermittlung von Brennstoffen, Erzen, Metallen und technischen Chemikalien	404	304	20 824	100	-2 495
46.13	Handelsvermittlung von Holz, Baustoffen und Anstrichmitteln	1 179	938	39 202	241	-4 882
46.13.1	Handelsvermittlung von Rohholz, Holzhalbwaren und Bauelementen aus Holz	163	122	4 053	41	-1 278
46.13.2	Handelsvermittlung von Baustoffen und Anstrichmitteln	1 016	816	35 148	200	-3 604

\*) ohne Organgesellschaften



**Noch: 4. Gewerbesteuerpflichtige und ihre Besteuerungsgrundlagen 2012\*)**  
**nach wirtschaftlicher Gliederung**

WZ 2008 Kode	Wirtschaftliche Gliederung	Abgerundeter Gewerbeertrag <sup>1)</sup>	Freibetrag		Steuermessbetrag	
		1 000 EUR	Anzahl	1 000 EUR	Anzahl <sup>2)</sup>	1 000 EUR
		6	7	8	9	10
	<b>Noch: Baugewerbe</b>					
42	Tiefbau	24 060	511	10 894	648	3 746
42.1	Bau von Straßen und Bahnverkehrsstrecken	1 531	368	7 986	471	2 918
42.11	Bau von Straßen	8 963	354	7 707	453	2 864
42.12	Bau von Bahnverkehrsstrecken	-7 416	.	.	15	52
42.13	Brücken- und Tunnelbau	-16	.	.	3	1
42.2	Leitungstiefbau und Kläranlagenbau	10 711	89	1 755	90	379
42.21	Rohrleitungstiefbau, Brunnenbau und Kläranlagenbau	7 652	66	1 289	68	248
42.22	Kabelnetzleitungstiefbau	3 058	23	467	22	131
42.9	Sonstiger Tiefbau	11 818	54	1 152	87	450
42.91	Wasserbau	7 704	19	422	36	259
42.99	Sonstiger Tiefbau a. n. g.	4 115	35	730	51	190
43	Vorbereitende Baustellenarbeiten, Bauinstallation und sonstiges Ausbaugewerbe	2 706 646	48 203	976 371	36 498	69 074
43.1	Abbrucharbeiten und vorbereitende Baustellenarbeiten	80 603	992	18 962	812	2 430
43.11	Abbrucharbeiten	33 727	505	9 189	401	980
43.12	Vorbereitende Baustellenarbeiten	44 249	464	9 247	384	1 366
43.13	Test- und Suchbohrung	2 627	23	526	27	85
43.2	Bauinstallation	1 198 774	18 195	368 144	14 671	32 883
43.21	Elektroinstallation	351 165	4 128	86 715	3 771	10 294
43.22	Gas-, Wasser-, Heizungs- sowie Lüftungs- und Klimainstallation	476 861	5 716	123 930	5 865	14 123
43.29	Sonstige Bauinstallation	370 747	8 351	157 499	5 035	8 467
43.29.1	Dämmung gegen Kälte, Wärme, Schall und Erschütterung	204 557	5 635	101 663	2 950	4 054
43.29.9	Sonstige Bauinstallation a. n. g.	166 190	2 716	55 836	2 085	4 412
43.3	Sonstiger Ausbau	937 915	21 010	425 820	14 394	20 130
43.31	Anbringen von Stuckaturen, Gipserei und Verputzerei	63 536	1 366	28 189	1 005	1 350
43.32	Bautischlerei und -schlosserei	193 912	3 298	67 633	2 463	4 877
43.33	Fußboden-, Fliesen- und Plattenlegerei, Tapeziererei	279 711	7 757	152 838	4 759	4 927
43.34	Malerei und Glaserei	295 076	6 189	129 150	4 544	6 501
43.34.1	Maler- und Lackierergewerbe	271 648	5 846	121 870	4 235	5 836
43.34.2	Glasergerber	23 429	343	7 280	309	665
43.39	Sonstiger Ausbau a. n. g.	105 679	2 400	48 009	1 623	2 476
43.9	Sonstige spezialisierte Bautätigkeiten	489 355	8 006	163 445	6 621	13 630
43.91	Dachdeckerei und Zimmerei	214 713	3 738	78 630	3 312	5 793
43.91.1	Dachdeckerei und Bauspenglerei	155 401	2 470	53 303	2 390	4 417
43.91.2	Zimmerei und Ingenieurholzbau	59 312	1 268	25 327	922	1 375
43.99	Sonstige spezialisierte Bautätigkeiten a. n. g.	274 642	4 268	84 816	3 309	7 838
43.99.1	Gerüstbau	55 252	345	7 369	438	1 837
43.99.2	Schornstein-, Feuerungs- und Industrieofenbau	15 344	134	2 903	151	528
43.99.9	Baugewerbe a. n. g.	204 045	3 789	74 544	2 720	5 473
<b>G</b>	<b>Handel; Instandhaltung und Reparatur von Kraftfahrzeugen</b>	<b>11 771 740</b>	<b>92 906</b>	<b>1 704 533</b>	<b>67 169</b>	<b>420 217</b>
45	Handel mit Kraftfahrzeugen; Instandhaltung und Reparatur von Kraftfahrzeugen	983 763	13 070	242 562	9 362	32 468
45.1	Handel mit Kraftwagen	472 695	5 739	102 954	4 009	17 288
45.11	Handel mit Kraftwagen mit einem Gesamtgewicht von 3,5 t oder weniger	460 416	5 510	99 263	3 869	16 842
45.19	Handel mit Kraftwagen mit einem Gesamtgewicht von mehr als 3,5 t	12 279	229	3 691	140	446
45.2	Instandhaltung und Reparatur von Kraftwagen	246 266	4 392	86 914	3 280	6 480
45.20.1	Lackieren von Kraftwagen	40 742	546	11 284	484	1 195
45.20.2	Autowaschanlagen	29 127	302	5 221	173	917
45.20.3	Instandhaltung und Reparatur von Kraftwagen mit einem Gesamt- gewicht von 3,5 t oder weniger (ohne Lackierung und Autowäsche)	174 329	3 484	69 339	2 573	4 305
45.20.4	Instandhaltung und Reparatur von Kraftwagen mit einem Gesamt- gewicht von mehr als 3,5 t (ohne Lackierung und Autowäsche)	2 068	60	1 071	50	63
45.3	Handel mit Kraftwagenteilen und -zubehör	246 216	2 485	44 798	1 798	8 146
45.31	Großhandel mit Kraftwagenteilen und -zubehör	140 102	498	9 838	499	5 063
45.32	Einzelhandel mit Kraftwagenteilen und -zubehör	106 114	1 987	34 960	1 299	3 082
45.4	Handel mit Krafträdern, Kraftradteilen und -zubehör; Instandhaltung und Reparatur von Krafträdern	18 586	454	7 896	275	554
46	Großhandel (ohne Handel mit Kraftfahrzeugen)	5 595 520	21 147	406 673	21 065	215 186
46.1	Handelsvermittlung	531 729	10 861	199 997	7 282	14 245
46.11	Handelsvermittlung von landwirtschaftlichen Grundstoffen, lebenden Tieren, textilen Rohstoffen und Halbwaren	7 859	137	2 545	101	212
46.12	Handelsvermittlung von Brennstoffen, Erzen, Metallen und technischen Chemikalien	16 617	210	4 141	187	521
46.13	Handelsvermittlung von Holz, Baustoffen und Anstrichmitteln	32 790	724	14 120	548	825
46.13.1	Handelsvermittlung von Rohholz, Holzhalbwaren und Bauelementen aus Holz	2 633	92	1 675	63	78
46.13.2	Handelsvermittlung von Baustoffen und Anstrichmitteln	30 158	632	12 445	485	747

\*) ohne Organgesellschaften – 1) Anzahl der Fälle = Steuerpflichtige aus Spalte 1 – 2) Anzahl = Fälle mit positivem Steuermessbetrag

**Noch: 4. Gewerbesteuerpflichtige und ihre Besteuerungsgrundlagen 2012\*)  
nach wirtschaftlicher Gliederung**

WZ 2008 Kode	Wirtschaftliche Gliederung	Steuer- pflichtige	Gewinn		Verlust	
		Anzahl	Anzahl	1 000 EUR	Anzahl	1 000 EUR
		1	2	3	4	5
46.14	Noch: <b>Handel; Instandhaltung und Reparatur von Kraftfahrzeugen</b> Handelsvermittlung von Maschinen, technischem Bedarf, Wasser- und Luftfahrzeugen	1 995	1 599	90 805	396	-12 251
46.15	Handelsvermittlung von Möbeln, Einrichtungs- und Haushalts- gegenständen, Eisen- und Metallwaren	1 673	1 328	57 090	345	-4 310
46.16	Handelsvermittlung von Textilien, Bekleidung, Schuhen und Lederwaren	1 622	1 253	64 265	369	-9 446
46.17	Handelsvermittlung von Nahrungsmitteln, Getränken und Tabakwaren	774	639	26 042	135	-5 550
46.18	Handelsvermittlung von sonstigen Waren	8 071	6 104	253 890	1 967	-32 510
46.18.1	Handelsvermittlung von feinmechanischen, Foto- und optischen Erzeugnissen	81	67	1 756	14	-206
46.18.2	Handelsvermittlung von Uhren, Edelmetallwaren und Schmuck	144	83	1 875	61	-757
46.18.3	Handelsvermittlung von Spielwaren und Musikinstrumenten	45	30	399	15	-165
46.18.4	Handelsvermittlung von pharmazeutischen Erzeugnissen, medizinischen und orthopädischen Artikeln und Laborbedarf, Ärztebedarf, Dentalbedarf, zahnärztlichen Instrumenten, Krankenhaus- und Altenpflegebedarf	441	262	13 618	179	-5 855
46.18.5	Handelsvermittlung von kosmetischen Erzeugnissen und Körper- pflegemitteln	278	136	1 824	142	-1 583
46.18.6	Handelsvermittlung von Karton, Papier und Pappe, Schreibwaren, Bürobedarf, Geschenk- und Werbeartikeln, Verpackungsmitteln und Tapeten	284	197	4 908	87	- 792
46.18.7	Handelsvermittlung von Büchern, Zeitschriften, Zeitungen, Musikalien und sonstigen Druckerzeugnissen	155	115	3 159	40	-818
46.18.9	Handelsvermittlung von sonstigen Waren a. n. g.	6 643	5 214	226 352	1 429	-22 334
46.19	Handelsvermittlung von Waren ohne ausgeprägten Schwerpunkt	2 303	1 807	85 297	496	-7 867
46.2	Großhandel mit landwirtschaftlichen Grundstoffen und lebenden Tieren	1 743	1 377	203 409	366	-31 125
46.21	Großhandel mit Getreide, Rohtabak, Saatgut und Futtermitteln	537	439	97 162	98	-14 072
46.22	Großhandel mit Blumen und Pflanzen	532	403	58 990	129	-11 448
46.23	Großhandel mit lebenden Tieren	628	499	39 860	129	-4 986
46.24	Großhandel mit Häuten, Fellen und Leder	46	36	7 397	10	-619
46.3	Großhandel mit Nahrungs- und Genussmitteln, Getränken und Tabak- waren	3 988	3 011	1 049 864	977	-114 602
46.31	Großhandel mit Obst, Gemüse und Kartoffeln	526	420	144 865	106	-13 072
46.32	Großhandel mit Fleisch und Fleischwaren	538	399	79 721	139	-13 536
46.33	Großhandel mit Milch, Milcherzeugnissen, Eiern, Speiseölen und Nahrungsfetten	149	116	26 598	33	-10 567
46.34	Großhandel mit Getränken	1 067	793	107 756	274	-25 453
46.35	Großhandel m. Tabakwaren	97	80	36 391	17	-621
46.36	Großhandel mit Zucker, Süßwaren und Backwaren	166	122	39 658	44	-8 097
46.37	Großhandel mit Kaffee, Tee, Kakao und Gewürzen	92	61	12 685	31	-782
46.38	Großhandel mit sonstigen Nahrungs- und Genussmitteln	619	460	95 917	159	-21 642
46.38.1	Großhandel mit Fisch und Fischerzeugnissen	53	42	5 196	11	-374
46.38.2	Großhandel mit Mehl und Getreideprodukten	23	16	4 193	7	-349
46.38.9	Großhandel mit Nahrungs- und Genussmitteln a. n. g.	543	402	86 528	141	-20 919
46.39	Großhandel mit Nahrungs- und Genussmitteln, Getränken und Tabak- waren, ohne ausgeprägten Schwerpunkt	734	560	506 274	174	-20 832
46.39.1	Großhandel mit tiefgefrorenen Nahrungsmitteln, ohne ausgeprägten Schwerpunkt	47	37	56 806	10	.
46.39.9	Großhandel mit sonstigen Nahrungs- und Genussmitteln, Getränken und Tabakwaren, ohne ausgeprägten Schwerpunkt	687	523	449 467	164	-16 211
46.4	Großhandel mit Verbrauchs- und Verbrauchsgütern	7 448	5 227	1 496 536	2 221	-360 710
46.41	Großhandel mit Textilien	984	681	87 677	303	-32 961
46.42	Großhandel mit Bekleidung und Schuhen	820	525	214 687	295	-61 849
46.42.1	Großhandel mit Bekleidung	783	505	211 661	278	-53 240
46.42.2	Großhandel mit Schuhen	37	20	3 025	17	-8 609
46.43	Großhandel mit Foto- und optischen Erzeugnissen, elektrischen Haushaltsgeräten und Geräten der Unterhaltungselektronik	1 205	878	305 697	327	-28 188
46.43.1	Großhandel mit Foto- und optischen Erzeugnissen	207	137	34 447	70	-13 235
46.43.2	Großhandel mit elektrischen Haushaltsgeräten	120	87	40 390	33	-2 284
46.43.3	Großhandel mit Geräten der Unterhaltungselektronik	878	654	230 860	224	-12 669
46.44	Großhandel mit keramischen Erzeugnissen, Glaswaren und Reinigungsmitteln	373	266	52 581	107	-13 221
46.44.1	Großhandel mit keramischen Erzeugnissen und Glaswaren	136	100	39 078	36	-2 805
46.44.2	Großhandel mit Wasch-, Putz- und Reinigungsmitteln	237	166	13 502	71	-10 416
46.45	Großhandel mit kosmetischen Erzeugnissen und Körperpflegemitteln	285	186	59 392	99	-5 483
46.46	Großhandel mit pharmazeutischen, medizinischen und orthopädischen Erzeugnissen	1 115	800	343 592	315	-159 226
46.46.1	Großhandel mit pharmazeutischen Erzeugnissen	325	221	165 424	104	-116 658
46.46.2	Großhandel mit medizinischen und orthopädischen Artikeln, Dental- und Laborbedarf	790	579	178 168	211	-42 569
46.47	Großhandel mit Möbeln, Teppichen, Lampen und Leuchten	769	518	114 048	251	-16 131
46.48	Großhandel mit Uhren und Schmuck	307	218	86 240	89	-4 996

\*) ohne Organgesellschaften



**Noch: 4. Gewerbesteuerpflichtige und ihre Besteuerungsgrundlagen 2012\*)  
nach wirtschaftlicher Gliederung**

WZ 2008 Kode	Wirtschaftliche Gliederung	Abgerundeter Gewerbeertrag <sup>1)</sup>	Freibetrag		Steuermessbetrag	
		1 000 EUR	Anzahl	1 000 EUR	Anzahl <sup>2)</sup>	1 000 EUR
		6	7	8	9	10
	<b>Noch: Handel; Instandhaltung und Reparatur von Kraftfahrzeugen</b>					
46.14	Handelsvermittlung von Maschinen, technischem Bedarf, Wasser- und Luftfahrzeugen	75 659	1 100	21 780	939	2 293
46.15	Handelsvermittlung von Möbeln, Einrichtungs- und Haushaltsgegenständen, Eisen- und Metallwaren	49 482	1 049	18 809	669	1 223
46.16	Handelsvermittlung von Textilien, Bekleidung, Schuhen und Lederwaren	51 714	949	17 438	614	1 523
46.17	Handelsvermittlung von Nahrungsmitteln, Getränken und Tabakwaren	20 579	530	9 427	278	495
46.18	Handelsvermittlung von sonstigen Waren	203 877	4 703	83 549	2 963	5 302
46.18.1	Handelsvermittlung von feinmechanischen, Foto- und optischen Erzeugnissen	1 509	51	869	31	30
46.18.2	Handelsvermittlung von Uhren, Edelmetallwaren und Schmuck	917	53	828	26	30
46.18.3	Handelsvermittlung von Spielwaren und Musikinstrumenten	220	18	242	9	5
46.18.4	Handelsvermittlung von pharmazeutischen Erzeugnissen, medizinischen und orthopädischen Artikeln und Laborbedarf, Ärztebedarf, Dentalbedarf, zahnärztlichen Instrumenten, Krankenhaus- und Altenpflegebedarf	4 818	156	2 552	119	272
46.18.5	Handelsvermittlung von kosmetischen Erzeugnissen und Körperpflegemitteln	110	89	985	28	21
46.18.6	Handelsvermittlung von Karton, Papier und Pappe, Schreibwaren, Bürobedarf, Geschenk- und Werbeartikeln, Verpackungsmitteln und Tapeten	3 725	138	2 089	77	85
46.18.7	Handelsvermittlung von Büchern, Zeitschriften, Zeitungen, Musikalien und sonstigen Druckerzeugnissen	2 297	94	1 444	48	58
46.18.9	Handelsvermittlung von sonstigen Waren a. n. g.	190 280	4 104	74 540	2 625	4 801
46.19	Handelsvermittlung von Waren ohne ausgeprägten Schwerpunkt	73 153	1 459	28 188	983	1 851
46.2	Großhandel mit landwirtschaftlichen Grundstoffen und lebenden Tieren	171 070	884	17 629	873	6 434
46.21	Großhandel mit Getreide, Rohtabak, Saatgut und Futtermitteln	85 180	255	4 828	288	3 293
46.22	Großhandel mit Blumen und Pflanzen	47 249	250	5 021	248	1 865
46.23	Großhandel mit lebenden Tieren	32 600	363	7 439	314	1 055
46.24	Großhandel mit Häuten, Fellen und Leder	6 041	16	340	23	221
46.3	Großhandel mit Nahrungs- und Genussmitteln, Getränken und Tabakwaren	722 945	1 587	31 693	1 819	27 572
46.31	Großhandel mit Obst, Gemüse und Kartoffeln	130 343	224	4 806	290	4 628
46.32	Großhandel mit Fleisch und Fleischwaren	63 621	191	3 959	265	2 546
46.33	Großhandel mit Milch, Milcherzeugnissen, Eiern, Speiseölen und Nahrungsfetten	14 426	62	1 248	67	819
46.34	Großhandel mit Getränken	73 247	490	9 541	426	2 813
46.35	Großhandel m. Tabakwaren	34 661	52	1 022	49	1 200
46.36	Großhandel mit Zucker, Süßwaren und Backwaren	24 549	75	1 537	80	1 065
46.37	Großhandel mit Kaffee, Tee, Kakao und Gewürzen	10 197	35	675	33	360
46.38	Großhandel mit sonstigen Nahrungs- und Genussmitteln	54 640	184	3 561	286	2 508
46.38.1	Großhandel mit Fisch und Fischerzeugnissen	4 927	21	436	26	171
46.38.2	Großhandel mit Mehl und Getreideprodukten	3 918	10	191	13	142
46.38.9	Großhandel mit Nahrungs- und Genussmitteln a. n. g.	45 795	153	2 934	247	2 195
46.39	Großhandel mit Nahrungs- und Genussmitteln, Getränken und Tabakwaren, ohne ausgeprägten Schwerpunkt	317 262	274	5 345	323	11 631
46.39.1	Großhandel mit tiefgefrorenen Nahrungsmitteln, ohne ausgeprägten Schwerpunkt	51 452	15	327	25	1 947
46.39.9	Großhandel mit sonstigen Nahrungs- und Genussmitteln, Getränken und Tabakwaren, ohne ausgeprägten Schwerpunkt	265 809	259	5 018	298	9 683
46.4	Großhandel mit Gebrauchs- und Verbrauchsgütern	1 266 316	2 295	45 097	3 067	50 978
46.41	Großhandel mit Textilien	51 494	297	5 872	373	2 667
46.42	Großhandel mit Bekleidung und Schuhen	155 173	194	3 689	273	7 161
46.42.1	Großhandel mit Bekleidung	160 980	186	3 543	259	7 070
46.42.2	Großhandel mit Schuhen	-5 806	8	146	14	90
46.43	Großhandel mit Foto- und optischen Erzeugnissen, elektrischen Haushaltsgeräten und Geräten der Unterhaltungselektronik	265 739	356	6 930	554	9 964
46.43.1	Großhandel mit Foto- und optischen Erzeugnissen	25 503	57	991	73	1 257
46.43.2	Großhandel mit elektrischen Haushaltsgeräten	20 596	37	711	59	789
46.43.3	Großhandel mit Geräten der Unterhaltungselektronik	219 640	262	5 228	422	7 919
46.44	Großhandel mit keramischen Erzeugnissen, Glaswaren und Reinigungsmitteln	47 447	146	2 712	145	1 728
46.44.1	Großhandel mit keramischen Erzeugnissen und Glaswaren	35 916	46	861	53	1 323
46.44.2	Großhandel mit Wasch-, Putz- und Reinigungsmitteln	11 532	100	1 851	92	405
46.45	Großhandel mit kosmetischen Erzeugnissen und Körperpflegemitteln	54 440	66	1 151	95	2 051
46.46	Großhandel mit pharmazeutischen, medizinischen und orthopädischen Erzeugnissen	328 374	280	5 552	525	13 540
46.46.1	Großhandel mit pharmazeutischen Erzeugnissen	194 274	72	1 423	142	7 878
46.46.2	Großhandel mit medizinischen und orthopädischen Artikeln, Dental- und Laborbedarf	134 100	208	4 129	383	5 662
46.47	Großhandel mit Möbeln, Teppichen, Lampen und Leuchten	95 928	231	4 635	307	3 680
46.48	Großhandel mit Uhren und Schmuck	83 252	125	2 464	115	2 999

\*) ohne Organgesellschaften – 1) Anzahl der Fälle = Steuerpflichtige aus Spalte 1 – 2) Anzahl = Fälle mit positivem Steuermessbetrag

**Noch: 4. Gewerbesteuerpflichtige und ihre Besteuerungsgrundlagen 2012\*)**  
**nach wirtschaftlicher Gliederung**

WZ 2008 Kode	Wirtschaftliche Gliederung	Steuer- pflichtige	Gewinn		Verlust	
		Anzahl	Anzahl	1 000 EUR	Anzahl	1 000 EUR
		1	2	3	4	5
	<b>Noch: Handel; Instandhaltung und Reparatur von Kraftfahrzeugen</b>					
46.49	Großhandel mit sonstigen Gebrauchs- und Verbrauchsgütern	1 590	1 155	232 622	435	-38 655
46.49.1	Großhandel mit Spielwaren und Musikinstrumenten	116	80	10 692	36	-8 874
46.49.2	Großhandel mit Fahrrädern, Fahrradteilen und -zubehör, Sport- und Campingartikeln (ohne Campingmöbel)	235	175	40 359	60	-4 255
46.49.3	Großhandel mit Lederwaren, Reisegepäck, Geschenk- und Werbeartikeln	294	221	32 702	73	-6 698
46.49.4	Großhandel mit Karton, Papier, Pappe, Schreibwaren, Bürobedarf, Büchern, Zeitschriften und Zeitungen	645	471	112 031	174	-15 527
46.49.5	Großhandel mit nicht elektrischen Haushaltsgeräten, Haushaltswaren aus Metall sowie sonstigen Gebrauchs- und Verbrauchsgütern a. n. g.	300	208	36 838	92	-3 301
46.5	Großhandel mit Geräten der Informations- und Kommunikationstechnik	958	673	185 041	285	-22 595
46.51	Großhandel mit Datenverarbeitungsgeräten, peripheren Geräten und Software	548	369	119 870	179	-15 287
46.52	Großhandel mit elektronischen Bauteilen und Telekommunikationsgeräten	410	304	65 171	106	-7 307
46.6	Großhandel mit sonstigen Maschinen, Ausrüstungen und Zubehör	4 465	3 424	908 746	1 041	-188 572
46.61	Großhandel mit landwirtschaftlichen Maschinen und Geräten	486	397	87 024	89	-5 988
46.62	Großhandel mit Werkzeugmaschinen	433	334	98 772	99	-23 456
46.63	Großhandel mit Bergwerks-, Bau- und Baustoffmaschinen	348	258	60 941	90	-11 598
46.64	Großhandel mit Textil-, Näh- und Strickmaschinen	73	47	4 799	26	-2 779
46.65	Großhandel mit Büromöbeln	101	73	7 157	28	-4 578
46.66	Großhandel mit sonstigen Büromaschinen und -einrichtungen	287	206	59 063	81	-5 369
46.69	Großhandel mit sonstigen Maschinen und Ausrüstungen	2 737	2 109	590 990	628	-134 803
46.7	Sonstiger Großhandel	8 687	6 786	2 039 728	1 901	-451 587
46.71	Großhandel mit festen Brennstoffen und Mineralölerzeugnissen	440	350	231 924	90	-10 559
46.71.1	Großhandel mit festen Brennstoffen	47	29	9 531	18	-661
46.71.2	Großhandel mit Mineralölerzeugnissen	393	321	222 393	72	-9 897
46.72	Großhandel mit Erzen, Metallen und Metallhalbzeug	1 190	873	444 307	317	-294 323
46.73	Großhandel mit Holz, Baustoffen, Anstrichmitteln und Sanitärkeramik	2 789	2 166	442 372	623	-42 164
46.73.1	Großhandel mit Holz, Baustoffen, Anstrichmitteln und Sanitärkeramik, ohne ausgeprägten Schwerpunkt	299	232	29 194	67	-5 935
46.73.2	Großhandel mit Roh- und Schnittholz	299	224	64 669	75	-5 381
46.73.3	Großhandel mit sonstigen Holzhalbwaren sowie Bauelementen aus Holz	387	296	36 048	91	-2 954
46.73.4	Großhandel mit Baustoffen und Bauelementen aus mineralischen Stoffen	1 454	1 144	263 129	310	-19 469
46.73.5	Großhandel mit Flachglas	56	43	13 103	13	-1 458
46.73.6	Großhandel mit Anstrichmitteln	152	121	22 455	31	-4 194
46.73.7	Großhandel mit Sanitärkeramik	90	69	5 061	21	-1 928
46.73.8	Großhandel mit Tapeten und Bodenbelägen (ohne Teppiche)	52	37	8 714	15	-845
46.74	Großhandel mit Metall- und Kunststoffwaren für Bauzwecke sowie Installationsbedarf für Gas, Wasser und Heizung	1 970	1 513	477 364	457	-31 106
46.74.1	Großhandel mit Werkzeugen und Kleineisenwaren	1 407	1 111	410 078	296	-18 256
46.74.2	Großhandel mit Installationsbedarf für Gas, Wasser und Heizung	302	207	26 524	95	-9 861
46.74.3	Großhandel mit Metall- und Kunststoffwaren für Bauzwecke	261	195	40 761	66	-2 989
46.75	Großhandel mit chemischen Erzeugnissen	641	462	230 760	179	-62 090
46.76	Großhandel mit sonstigen Halbwaren	246	179	39 891	67	-4 659
46.77	Großhandel mit Altmaterialien und Reststoffen	1 411	1 243	173 110	168	-6 687
46.9	Großhandel ohne ausgeprägten Schwerpunkt	1 705	1 164	234 404	541	-41 525
47	Einzelhandel (ohne Handel mit Kraftfahrzeugen)	101 012	77 306	5 810 935	23 706	-884 693
47.1	Einzelhandel mit Waren verschiedener Art (in Verkaufsräumen)	12 337	9 590	1 354 603	2 747	-264 747
47.11	Einzelhandel mit Waren verschiedener Art, Hauptrichtung Nahrungs- und Genussmittel, Getränke und Tabakwaren	6 467	5 114	1 114 268	1 353	-49 518
47.19	Sonstiger Einzelhandel mit Waren verschiedener Art	5 870	4 476	240 335	1 394	-215 229
47.2	Einzelhandel mit Nahrungs- und Genussmitteln, Getränken und Tabakwaren (in Verkaufsräumen)	9 861	7 890	340 536	1 971	-41 485
47.21	Einzelhandel mit Obst, Gemüse und Kartoffeln	1 380	1 193	37 476	187	-3 314
47.22	Einzelhandel mit Fleisch und Fleischwaren	1 021	864	52 272	157	-2 638
47.23	Einzelhandel mit Fisch, Meeresfrüchten und Fischerzeugnissen	311	254	8 749	57	-959
47.24	Einzelhandel mit Back- und Süßwaren	1 963	1 691	70 595	272	-6 190
47.25	Einzelhandel mit Getränken	1 974	1 480	69 287	494	-10 101
47.26	Einzelhandel mit Tabakwaren	534	468	21 819	66	-638
47.29	Sonstiger Einzelhandel mit Nahrungs- und Genussmitteln	2 678	1 940	80 338	738	-17 644
47.3	Einzelhandel mit Motorenkraftstoffen (Tankstellen)	2 657	2 378	106 925	279	-5 209
47.30.1	Einzelhandel in fremdem Namen mit Motorenkraftstoffen (Agenturtankstellen)	2 469	2 216	98 824	253	-4 869
47.30.2	Einzelhandel in eigenem Namen mit Motorenkraftstoffen (Freie Tankstellen)	188	162	8 101	26	-340

\*) ohne Organgesellschaften

**Noch: 4. Gewerbesteuerpflichtige und ihre Besteuerungsgrundlagen 2012\*)  
nach wirtschaftlicher Gliederung**

WZ 2008 Kode	Wirtschaftliche Gliederung	Abgerundeter Gewerbeertrag <sup>1)</sup>	Freibetrag		Steuermessbetrag	
		1 000 EUR	Anzahl	1 000 EUR	Anzahl <sup>2)</sup>	1 000 EUR
		6	7	8	9	10
	<b>Noch: Handel; Instandhaltung und Reparatur von Kraftfahrzeugen</b>					
46.49	Großhandel mit sonstigen Gebrauchs- und Verbrauchsgütern	184 467	600	12 092	680	7 188
46.49.1	Großhandel mit Spielwaren und Musikinstrumenten	194	45	959	49	270
46.49.2	Großhandel mit Fahrrädern, Fahrradteilen und -zubehör, Sport- und Campingartikeln (ohne Campingmöbel)	34 922	78	1 577	100	1 308
46.49.3	Großhandel mit Lederwaren, Reisegepäck, Geschenk- und Werbeartikeln	24 692	102	1 995	120	999
46.49.4	Großhandel mit Karton, Papier, Pappe, Schreibwaren, Bürobedarf, Büchern, Zeitschriften und Zeitungen	88 301	272	5 485	283	3 325
46.49.5	Großhandel mit nicht elektrischen Haushaltsgeräten, Haushaltswaren aus Metall sowie sonstigen Gebrauchs- und Verbrauchsgütern a. n. g.	36 359	103	2 076	128	1 285
46.5	Großhandel mit Geräten der Informations- und Kommunikationstechnik	153 144	207	4 172	440	5 977
46.51	Großhandel mit Datenverarbeitungsgeräten, peripheren Geräten und Software	104 262	106	2 061	231	4 091
46.52	Großhandel mit elektronischen Bauteilen und Telekommunikationsgeräten	48 882	101	2 111	209	1 885
46.6	Großhandel mit sonstigen Maschinen, Ausrüstungen und Zubehör	821 481	1 421	29 879	2 390	31 505
46.61	Großhandel mit landwirtschaftlichen Maschinen und Geräten	72 321	241	5 241	289	2 559
46.62	Großhandel mit Werkzeugmaschinen	72 551	138	2 849	227	3 094
46.63	Großhandel mit Bergwerks-, Bau- und Baustoffmaschinen	44 751	113	2 357	190	2 134
46.64	Großhandel mit Textil-, Näh- und Strickmaschinen	1 868	20	381	29	147
46.65	Großhandel mit Büromöbeln	1 775	35	718	42	204
46.66	Großhandel mit sonstigen Büromaschinen und -einrichtungen	55 569	81	1 600	123	2 036
46.69	Großhandel mit sonstigen Maschinen und Ausrüstungen	572 646	793	16 735	1 490	21 331
46.7	Sonstiger Großhandel	1 731 039	3 485	70 389	4 501	70 705
46.71	Großhandel mit festen Brennstoffen und Mineralölerzeugnissen	238 998	166	3 441	231	8 649
46.71.1	Großhandel mit festen Brennstoffen	8 855	10	168	13	327
46.71.2	Großhandel mit Mineralölerzeugnissen	230 143	156	3 273	218	8 321
46.72	Großhandel mit Erzen, Metallen und Metallhalbzeug	238 391	294	6 659	684	15 141
46.73	Großhandel mit Holz, Baustoffen, Anstrichmitteln und Sanitärkeramik	340 345	1 093	23 607	1 445	12 555
46.73.1	Großhandel mit Holz, Baustoffen, Anstrichmitteln und Sanitärkeramik, ohne ausgeprägten Schwerpunkt	21 288	118	2 474	153	849
46.73.2	Großhandel mit Roh- und Schnittholz	30 931	124	2 740	147	1 180
46.73.3	Großhandel mit sonstigen Holzhalbwaren sowie Bauelementen aus Holz	27 203	154	3 249	193	960
46.73.4	Großhandel mit Baustoffen und Bauelementen aus mineralischen Stoffen	221 957	575	12 623	773	8 012
46.73.5	Großhandel mit Flachglas	10 360	22	463	27	394
46.73.6	Großhandel mit Anstrichmitteln	18 206	64	1 333	88	736
46.73.7	Großhandel mit Sanitärkeramik	2 762	25	527	43	135
46.73.8	Großhandel mit Tapeten und Bodenbelägen (ohne Teppiche)	7 637	11	199	21	290
46.74	Großhandel mit Metall- und Kunststoffwaren für Bauzwecke sowie Installationsbedarf für Gas, Wasser und Heizung	579 946	726	15 089	1 039	20 858
46.74.1	Großhandel mit Werkzeugen und Kleineisenwaren	541 005	539	11 329	771	19 190
46.74.2	Großhandel mit Installationsbedarf für Gas, Wasser und Heizung	16 536	98	1 992	136	837
46.74.3	Großhandel mit Metall- und Kunststoffwaren für Bauzwecke	22 405	89	1 769	132	831
46.75	Großhandel mit chemischen Erzeugnissen	136 066	156	3 256	347	6 860
46.76	Großhandel mit sonstigen Halbwaren	34 647	72	1 407	115	1 318
46.77	Großhandel mit Altmaterialien und Reststoffen	162 646	978	16 931	640	5 325
46.9	Großhandel ohne ausgeprägten Schwerpunkt	197 796	407	7 816	693	7 772
47	Einzelhandel (ohne Handel mit Kraftfahrzeugen)	5 192 456	58 689	1 055 298	36 742	172 563
47.1	Einzelhandel mit Waren verschiedener Art (in Verkaufsräumen)	1 407 136	7 527	129 720	4 068	52 023
47.11	Einzelhandel mit Waren verschiedener Art, Haupttrichtung Nahrungs- und Genussmittel, Getränke und Tabakwaren	1 316 375	4 215	74 539	2 298	44 992
47.19	Sonstiger Einzelhandel mit Waren verschiedener Art	90 760	3 312	55 181	1 770	7 030
47.2	Einzelhandel mit Nahrungs- und Genussmitteln, Getränken und Tabakwaren (in Verkaufsräumen)	283 914	6 488	118 261	3 752	7 194
47.21	Einzelhandel mit Obst, Gemüse und Kartoffeln	33 438	1 076	19 220	550	612
47.22	Einzelhandel mit Fleisch und Fleischwaren	48 752	701	13 346	467	1 328
47.23	Einzelhandel mit Fisch, Meeresfrüchten und Fischerzeugnissen	7 515	210	4 169	140	149
47.24	Einzelhandel mit Back- und Süßwaren	66 707	1 489	28 550	880	1 545
47.25	Einzelhandel mit Getränken	48 266	1 112	19 734	645	1 327
47.26	Einzelhandel mit Tabakwaren	17 907	427	8 651	256	346
47.29	Sonstiger Einzelhandel mit Nahrungs- und Genussmitteln	61 329	1 473	24 590	814	1 886
47.3	Einzelhandel mit Motorenkraftstoffen (Tankstellen)	96 903	2 090	44 936	1 630	1 999
47.30.1	Einzelhandel in fremdem Namen mit Motorenkraftstoffen (Agenturtankstellen)	89 351	1 953	42 387	1 548	1 810
47.30.2	Einzelhandel in eigenem Namen mit Motorenkraftstoffen (Freie Tankstellen)	7 552	137	2 549	82	189

\*) ohne Organgesellschaften – 1) Anzahl der Fälle = Steuerpflichtige aus Spalte 1 – 2) Anzahl = Fälle mit positivem Steuermessbetrag

**Noch: 4. Gewerbesteuerpflichtige und ihre Besteuerungsgrundlagen 2012\*)**  
**nach wirtschaftlicher Gliederung**

WZ 2008 Kode	Wirtschaftliche Gliederung	Steuer- pflichtige	Gewinn		Verlust	
		Anzahl	Anzahl	1 000 EUR	Anzahl	1 000 EUR
		1	2	3	4	5
47.4	Noch: <b>Handel; Instandhaltung und Reparatur von Kraftfahrzeugen</b>					
	Einzelhandel mit Geräten der Informations- und Kommunikationstechnik (in Verkaufsräumen)	7 232	5 537	328 257	1 695	-98 282
47.41	Einzelhandel mit Datenverarbeitungsgeräten, peripheren Geräten und Software	3 587	2 721	122 647	866	-31 243
47.42	Einzelhandel mit Telekommunikationsger.	1 445	1 125	54 782	320	-50 564
47.43	Einzelhandel mit Geräten der Unterhaltungselektronik	2 200	1 691	150 828	509	-16 475
47.5	Einzelhandel mit sonstigen Haushaltsgeschäften, Textilien, Heimwerker- und Einrichtungsbedarf (in Verkaufsräumen)	16 370	12 391	1 015 547	3 979	-121 156
47.51	Einzelhandel mit Textilien	2 392	1 573	58 037	819	-14 394
47.52	Einzelhandel mit Metallwaren, Anstrichmitteln, Bau- und Heimwerkerbedarf	4 425	3 494	295 393	931	-29 305
47.52.1	Einzelhandel mit Metall- und Kunststoffwaren a. n. g.	2 430	1 895	126 662	535	-13 130
47.52.3	Einzelhandel mit Anstrichmitteln, Bau- und Heimwerkerbedarf	1 995	1 599	168 730	396	-16 175
47.53	Einzelhandel mit Vorhängen, Teppichen, Fußbodenbelägen und Tapeten	1 521	1 238	80 549	283	-7 444
47.54	Einzelhandel mit elektrischen Haushaltsgeräten	3 218	2 549	153 732	669	-19 939
47.59	Einzelhandel mit Möbeln, Einrichtungsgegenständen und sonstigem Hausrat	4 814	3 537	427 836	1 277	-50 074
47.59.1	Einzelhandel mit Wohnmöbeln	2 598	1 901	360 576	697	-38 896
47.59.2	Einzelhandel mit keramischen Erzeugnissen und Glaswaren	401	286	12 397	115	-2 062
47.59.3	Einzelhandel mit Musikinstrumenten und Musikalien	477	356	13 071	121	-3 284
47.59.9	Einzelhandel mit Haushaltsgegenständen a. n. g.	1 338	994	41 792	344	-5 831
47.6	Einzelhandel mit Verlagsprodukten, Sportausrüstungen und Spielwaren (in Verkaufsräumen)	6 229	4 668	226 395	1 561	-55 041
47.61	Einzelhandel mit Büchern	1 040	795	45 387	245	-18 665
47.62	Einzelhandel mit Zeitschriften, Zeitungen, Schreibwaren und Bürobedarf	1 424	1 167	48 115	257	-6 527
47.62.1	Einzelhandel mit Zeitschriften und Zeitungen	432	375	16 572	57	-834
47.62.2	Einzelhandel mit Schreib- und Papierwaren, Schul- und Büroartikeln	992	792	31 543	200	-5 693
47.63	Einzelhandel mit bespielten Ton- und Bildträgern	92	62	1 193	30	-346
47.64	Einzelhandel mit Fahrrädern, Sport- und Campingartikeln	2 602	1 911	98 512	691	-24 290
47.64.1	Einzelhandel mit Fahrrädern, Fahrradteilen und -zubehör	1 265	1 012	53 423	253	-4 028
47.64.2	Einzelhandel mit Sport- und Campingartikeln (ohne Campingmöbel)	1 337	899	45 090	438	-20 261
47.65	Einzelhandel mit Spielwaren	1 071	733	33 187	338	-5 213
47.7	Einzelhandel mit sonstigen Gütern (in Verkaufsräumen)	34 321	26 359	2 078 831	7 962	-226 789
47.71	Einzelhandel mit Bekleidung	5 773	4 130	607 814	1 643	-90 644
47.72	Einzelhandel mit Schuhen und Lederwaren	1 439	1 081	102 803	358	-12 006
47.72.1	Einzelhandel mit Schuhen	1 011	765	76 870	246	-8 611
47.72.2	Einzelhandel mit Lederwaren und Reisegepäck	428	316	25 933	112	-3 395
47.73	Apotheken	4 413	4 075	558 132	338	-14 369
47.74	Einzelhandel mit medizinischen und orthopädischen Artikeln	1 616	1 213	97 746	403	-14 389
47.75	Einzelhandel mit kosmetischen Erzeugnissen und Körperpflegemitteln	1 792	1 211	51 836	581	-8 137
47.76	Einzelhandel mit Blumen, Pflanzen, Sämereien, Düngemitteln, zoologischem Bedarf und lebenden Tieren	4 539	3 694	136 788	845	-19 171
47.76.1	Einzelhandel mit Blumen, Pflanzen, Sämereien und Düngemitteln	3 656	3 119	110 073	537	-12 870
47.76.2	Einzelhandel mit zoologischem Bedarf und lebenden Tieren	883	575	26 715	308	-6 301
47.77	Einzelhandel mit Uhren und Schmuck	2 352	1 839	120 785	513	-10 731
47.78	Sonstiger Einzelhandel in Verkaufsräumen (ohne Antiquitäten und Gebrauchsgüter)	9 028	6 705	330 384	2 323	-43 465
47.78.1	Augenoptiker	1 776	1 494	86 813	282	-7 455
47.78.2	Einzelhandel mit Foto- und optischen Erzeugnissen (ohne Augenoptiker)	543	436	23 348	107	-1 491
47.78.3	Einzelhandel mit Kunstgegenständen, Bildern, Kunstgewerblichen Erzeugnissen, Briefmarken, Münzen und Geschenkartikeln	2 527	1 754	77 386	773	-12 480
47.78.9	Sonstiger Einzelhandel a. n. g. (in Verkaufsräumen)	4 182	3 021	142 838	1 161	-22 040
47.79	Einzelhandel mit Antiquitäten und Gebrauchsgütern	3 369	2 411	72 543	958	-13 877
47.79.1	Einzelhandel mit Antiquitäten und antiken Teppichen	616	434	11 195	182	-2 322
47.79.2	Antiquariate	94	74	1 505	20	-107
47.79.9	Einzelhandel mit sonstigen Gebrauchsgütern	2 659	1 903	59 843	756	-11 448
47.8	Einzelhandel an Verkaufsständen und auf Märkten	1 863	1 453	34 757	410	-4 227
47.81	Einzelhandel mit Nahrungs- und Genussmitteln, Getränken und Tabakwaren an Verkaufsständen und auf Märkten	616	519	13 025	97	-936
47.82	Einzelhandel mit Textilien, Bekleidung und Schuhen an Verkaufsständen und auf Märkten	893	668	17 440	225	-2 570
47.89	Einzelhandel mit sonstigen Gütern an Verkaufsständen und auf Märkten	354	266	4 292	88	-721
47.9	Einzelhandel, nicht in Verkaufsräumen, an Verkaufsständen oder auf Märkten	10 142	7 040	325 085	3 102	-67 756
47.91	Versand- und Internet-Einzelhandel	3 569	2 311	116 026	1 258	-32 928
47.99	Sonstiger Einzelhandel, nicht in Verkaufsräumen, an Verkaufsständen oder auf Märkten	6 573	4 729	209 059	1 844	-34 828
47.99.1	Einzelhandel vom Lager mit Brennstoffen	398	320	24 055	78	-1 957
47.99.9	Sonstiger Einzelhandel a. n. g. (nicht in Verkaufsräumen)	6 175	4 409	185 004	1 766	-32 871

\*) ohne Organgesellschaften



**Noch: 4. Gewerbesteuerpflichtige und ihre Besteuerungsgrundlagen 2012\*)  
nach wirtschaftlicher Gliederung**

WZ 2008 Kode	Wirtschaftliche Gliederung	Abgerundeter Gewerbeertrag <sup>1)</sup>	Freibetrag		Steuermessbetrag	
		1 000 EUR	Anzahl	1 000 EUR	Anzahl <sup>2)</sup>	1 000 EUR
		6	7	8	9	10
47.4	Noch: <b>Handel; Instandhaltung und Reparatur von Kraftfahrzeugen</b> Einzelhandel mit Geräten der Informations- und Kommunikationstechnik (in Verkaufsräumen)	228 773	3 769	66 455	2 688	8 828
47.41	Einzelhandel mit Datenverarbeitungsgeräten, peripheren Geräten und Software	86 579	1 760	29 684	1 263	3 040
47.42	Einzelhandel mit Telekommunikationsger.	6 858	800	14 932	595	1 270
47.43	Einzelhandel mit Geräten der Unterhaltungselektronik	135 336	1 209	21 840	830	4 518
47.5	Einzelhandel mit sonstigen Haushaltsgeschäften, Textilien, Heimwerker- und Einrichtungsbedarf (in Verkaufsräumen)	832 007	8 742	159 164	6 049	27 844
47.51	Einzelhandel mit Textilien	42 342	1 094	16 139	501	1 414
47.52	Einzelhandel mit Metallwaren, Anstrichmitteln, Bau- und Heimwerkerbedarf	269 690	2 448	47 076	1 922	8 993
47.52.1	Einzelhandel mit Metall- und Kunststoffwaren a. n. g.	108 901	1 308	24 899	1 049	3 397
47.52.3	Einzelhandel mit Anstrichmitteln, Bau- und Heimwerkerbedarf	160 789	1 140	22 177	873	5 596
47.53	Einzelhandel mit Vorhängen, Teppichen, Fußbodenbelägen und Tapeten	71 968	959	17 786	584	2 154
47.54	Einzelhandel mit elektrischen Haushaltsgeräten	126 316	1 847	34 048	1 350	3 919
47.59	Einzelhandel mit Möbeln, Einrichtungsgegenständen und sonstigem Hausrat	321 691	2 394	44 115	1 692	11 364
47.59.1	Einzelhandel mit Wohnmöbeln	268 252	1 210	23 767	991	9 859
47.59.2	Einzelhandel mit keramischen Erzeugnissen und Glaswaren	9 362	202	3 560	126	275
47.59.3	Einzelhandel mit Musikinstrumenten und Musikalien	10 216	273	4 591	137	272
47.59.9	Einzelhandel mit Haushaltsgegenständen a. n. g.	33 861	709	12 197	438	957
47.6	Einzelhandel mit Verlagsprodukten, Sportausrüstungen und Spielwaren (in Verkaufsräumen)	162 728	3 473	61 825	2 027	5 276
47.61	Einzelhandel mit Büchern	28 429	614	10 911	341	1 223
47.62	Einzelhandel mit Zeitschriften, Zeitungen, Schreibwaren und Bürobedarf	38 795	966	17 957	541	953
47.62.1	Einzelhandel mit Zeitschriften und Zeitungen	14 526	345	6 388	163	314
47.62.2	Einzelhandel mit Schreib- und Papierwaren, Schul- und Büroartikeln	24 269	621	11 569	378	639
47.63	Einzelhandel mit bespielten Ton- und Bildträgern	816	44	608	19	19
47.64	Einzelhandel mit Fahrrädern, Sport- und Campingartikeln	72 967	1 354	24 584	864	2 412
47.64.1	Einzelhandel mit Fahrrädern, Fahrradteilen und -zubehör	47 598	781	14 692	486	1 285
47.64.2	Einzelhandel mit Sport- und Campingartikeln (ohne Campingmöbel)	25 369	573	9 891	378	1 127
47.65	Einzelhandel mit Spielwaren	21 720	495	7 765	262	668
47.7	Einzelhandel mit sonstigen Gütern (in Verkaufsräumen)	1 899 906	20 336	380 498	13 555	60 348
47.71	Einzelhandel mit Bekleidung	597 959	2 921	50 163	1 688	21 790
47.72	Einzelhandel mit Schuhen und Lederwaren	91 214	812	15 818	563	3 003
47.72.1	Einzelhandel mit Schuhen	75 165	583	11 646	419	2 475
47.72.2	Einzelhandel mit Lederwaren und Reisegepäck	16 049	229	4 173	144	527
47.73	Apotheken	537 342	3 962	93 104	3 601	16 047
47.74	Einzelhandel mit medizinischen und orthopädischen Artikeln	79 098	757	14 527	716	2 745
47.75	Einzelhandel mit kosmetischen Erzeugnissen und Körperpflegemitteln	44 590	843	11 987	343	1 429
47.76	Einzelhandel mit Blumen, Pflanzen, Sämereien, Düngemitteln, zoologischem Bedarf und lebenden Tieren	115 673	3 134	54 451	1 522	2 780
47.76.1	Einzelhandel mit Blumen, Pflanzen, Sämereien und Düngemitteln	95 808	2 743	48 271	1 302	2 087
47.76.2	Einzelhandel mit zoologischem Bedarf und lebenden Tieren	19 865	391	6 181	220	693
47.77	Einzelhandel mit Uhren und Schmuck	107 750	1 460	27 920	958	3 149
47.78	Sonstiger Einzelhandel in Verkaufsräumen (ohne Antiquitäten und Gebrauchtwaren)	271 963	4 676	85 215	3 319	7 995
47.78.1	Augenoptiker	77 763	1 204	26 551	1 099	2 033
47.78.2	Einzelhandel mit Foto- und optischen Erzeugnissen (ohne Augenoptiker)	19 186	334	6 110	197	526
47.78.3	Einzelhandel mit Kunstgegenständen, Bildern, Kunstgewerblichen Erzeugnissen, Briefmarken, Münzen und Geschenkartikeln	61 665	1 204	18 469	577	1 910
47.78.9	Sonstiger Einzelhandel a. n. g. (in Verkaufsräumen)	113 350	1 934	34 084	1 446	3 526
47.79	Einzelhandel mit Antiquitäten und Gebrauchtwaren	54 316	1 771	27 312	845	1 411
47.79.1	Einzelhandel mit Antiquitäten und antiken Teppichen	7 903	317	5 229	131	175
47.79.2	Antiquariate	1 254	60	915	23	16
47.79.9	Einzelhandel mit sonstigen Gebrauchtwaren	45 159	1 394	21 168	691	1 220
47.8	Einzelhandel an Verkaufsständen und auf Märkten	28 264	1 171	16 694	391	552
47.81	Einzelhandel mit Nahrungs- und Genussmitteln, Getränken und Tabakwaren an Verkaufsständen und auf Märkten	11 752	441	7 332	181	187
47.82	Einzelhandel mit Textilien, Bekleidung und Schuhen an Verkaufsständen und auf Märkten	13 307	523	7 124	160	306
47.89	Einzelhandel mit sonstigen Gütern an Verkaufsständen und auf Märkten	3 205	207	2 238	50	59
47.9	Einzelhandel, nicht in Verkaufsräumen, an Verkaufsständen oder auf Märkten	252 825	5 093	77 745	2 582	8 499
47.91	Versand- und Internet-Einzelhandel	99 081	1 564	21 540	732	3 580
47.99	Sonstiger Einzelhandel, nicht in Verkaufsräumen, an Verkaufsständen oder auf Märkten	153 744	3 529	56 205	1 850	4 919
47.99.1	Einzelhandel vom Lager mit Brennstoffen	21 104	231	4 475	194	650
47.99.9	Sonstiger Einzelhandel a. n. g. (nicht in Verkaufsräumen)	132 640	3 298	51 731	1 656	4 269

\*) ohne Organgesellschaften – 1) Anzahl der Fälle = Steuerpflichtige aus Spalte 1 – 2) Anzahl = Fälle mit positivem Steuermessbetrag

**Noch: 4. Gewerbesteuerpflichtige und ihre Besteuerungsgrundlagen 2012\*)**  
**nach wirtschaftlicher Gliederung**

WZ 2008 Kode	Wirtschaftliche Gliederung	Steuer- pflichtige	Gewinn		Verlust	
		Anzahl	Anzahl	1 000 EUR	Anzahl	1 000 EUR
		1	2	3	4	5
<b>H</b>	<b>Verkehr und Lagerei</b>	<b>23 087</b>	<b>19 110</b>	<b>1 797 424</b>	<b>3 977</b>	<b>-1 176 626</b>
49	Landverkehr und Transport in Rohrfernleitungen	14 773	12 681	852 227	2 092	-397 978
49.1	Personenbeförderung im Eisenbahnfernverkehr	33	18	6 044	15	-4 319
49.2	Güterbeförderung im Eisenbahnverkehr	14	10	6 423	4	-81
49.3	Sonst. Personenbeförd. im Landverkehr	6 075	5 396	232 245	679	-303 566
49.31	Personenbeförderung im Nahverkehr zu Lande (ohne Taxis)	519	406	52 992	113	-279 773
49.32	Betrieb von Taxis	4 943	4 515	145 161	428	-4 569
49.39	Sonstige Personenbeförderung im Landverkehr a. n. g.	613	475	34 092	138	-19 225
49.39.1	Personenbeförderung im Omnibus-Linienfernverkehr	186	145	12 291	41	-13 011
49.39.2	Personenbeförderung im Omnibus-Gelegenheitsverkehr	370	288	20 523	82	-5 871
49.39.9	Personenbeförderung im Landverkehr a. n. g.	57	42	1 279	15	-343
49.4	Güterbeförderung im Straßenverkehr, Umzugstransporte	8 636	7 248	492 312	1 388	-61 069
49.41	Güterbeförderung im Straßenverkehr	8 505	7 141	488 411	1 364	-60 829
49.42	Umzugstransporte	131	107	3 901	24	-239
49.5	Transport in Rohrfernleitungen	15	9	115 204	6	-28 942
50	Schifffahrt	307	.	.	.	.
50.1	Personenbeförderung in der See- und Küstenschifffahrt	3	.	.	.	.
50.2	Güterbeförderung in der See- und Küstenschifffahrt	64	.	.	.	.
50.3	Personenbeförderung in der Binnenschifffahrt	86	58	4 909	28	-2 161
50.4	Güterbeförderung in der Binnenschifffahrt	154	117	13 272	37	-2 562
51	Luftfahrt	173	.	.	.	.
51.1	Personenbeförderung in der Luftfahrt	164	.	.	.	.
51.2	Güterbeförderung in der Luftfahrt und Raumtransport	9	.	.	.	.
51.21	Güterbeförderung in der Luftfahrt	9	.	.	.	.
51.22	Raumtransport	-	-	-	-	-
52	Lagerei sowie Erbringung von sonstigen Dienstleistungen für den Verkehr	5 517	4 083	599 119	1 434	-179 785
52.1	Lagerei	174	135	33 115	39	-3 242
52.2	Erbringung von sonstigen Dienstleistungen für den Verkehr	5 343	3 948	566 004	1 395	-176 543
52.21	Erbringung von sonstigen Dienstleistungen für den Landverkehr	440	309	39 734	131	-13 450
52.21.1	Betrieb von Parkhäusern und Parkplätzen	170	122	29 854	48	-9 110
52.21.2	Betrieb von Verkehrswegen für Straßenfahrzeuge	27	18	419	9	-123
52.21.3	Betrieb von Verkehrswegen für Schienenfahrzeuge	.	.	.	.	.
52.21.4	Betrieb von Bahnhöfen für den Personenverkehr einschließlich Omnibusbahnhöfe	45	33	4 051	12	-2 597
52.21.5	Betrieb von Güterabfertigungseinrichtungen für Schienen- und Straßenfahrzeuge (ohne Frachturnschlag)	.	.	.	.	.
52.21.9	Erbringung von sonstigen Dienstleistungen für den Landverkehr a. n. g.	192	133	5 332	59	-1 590
52.22	Erbringung von sonstigen Dienstleistungen für die Schifffahrt	85	58	16 640	27	-4 749
52.22.1	Betrieb von Wasserstraßen	-	-	-	-	-
52.22.2	Betrieb von Häfen	37	26	15 472	11	-3 910
52.22.3	Lotsinnen und Lotsen in der Schifffahrt	7	.	.	.	.
52.22.9	Erbringung von sonstigen Dienstleistungen für die Schifffahrt a. n. g.	41	26	1 053	15	-832
52.23	Erbringung von sonstigen Dienstleistungen für die Luftfahrt	138	75	76 276	63	-12 313
52.23.1	Betrieb von Flughäfen und Landeplätzen für Luftfahrzeuge	46	.	.	.	.
52.23.9	Erbringung von sonstigen Dienstleistungen für die Luftfahrt a. n. g.	92	53	3 485	39	-2 546
52.24	Frachturnschlag	28	19	9 945	9	-1 359
52.29	Erbringung von sonstigen Dienstleistungen für den Verkehr a. n. g.	4 652	3 487	423 409	1 165	-144 673
52.29.1	Spedition	3 048	2 304	313 715	744	-119 191
52.29.2	Schiffsmaklerbüros und -agenturen	42	26	9 127	16	-463
52.29.9	Erbringung von Dienstleistungen für den Verkehr a. n. g.	1 562	1 157	100 567	405	-25 019
53	Post-, Kurier- und Expressdienste	2 317	2 014	316 257	303	-26 290
53.2	Sonstige Post-, Kurier- und Expressdienste	2 317	2 014	316 257	303	-26 290
<b>I</b>	<b>Gastgewerbe</b>	<b>45 333</b>	<b>37 245</b>	<b>1 320 009</b>	<b>8 088</b>	<b>-194 995</b>
55	Beherbergung	5 317	3 968	242 566	1 349	-71 450
55.1	Hotels, Gasthöfe und Pensionen	4 326	3 299	210 789	1 027	-59 149
55.10.1	Hotels (ohne Hotels garnis)	1 634	1 225	129 544	409	-43 608
55.10.2	Hotels garnis	732	570	34 175	162	-7 948
55.10.3	Gasthöfe	1 523	1 203	39 315	320	-6 047
55.10.4	Pensionen	437	301	7 756	136	-1 547
55.2	Ferienunterkünfte und ähnliche Beherbergungsstätten	384	216	14 881	168	-6 587
55.20.1	Erholungs- und Ferienheime	28	13	283	15	-1 458
55.20.2	Ferienzentren	61	41	8 775	20	-3 605
55.20.3	Ferienhäuser und Ferienwohnungen	267	139	3 983	128	-1 509
55.20.4	Jugendherbergen und Hütten	28	23	1 839	5	-16

\*) ohne Organgesellschaften

**Noch: 4. Gewerbesteuerpflichtige und ihre Besteuerungsgrundlagen 2012\*)**  
**nach wirtschaftlicher Gliederung**

WZ 2008 Kode	Wirtschaftliche Gliederung	Abgerundeter Gewerbeertrag <sup>1)</sup>	Freibetrag		Steuermessbetrag	
		1 000 EUR	Anzahl	1 000 EUR	Anzahl <sup>2)</sup>	1 000 EUR
		6	7	8	9	10
<b>H</b>	<b>Verkehr und Lagerei</b>	<b>1 349 425</b>	<b>14 546</b>	<b>284 228</b>	<b>10 762</b>	<b>54 955</b>
49	Landverkehr und Transport in Rohrfernleitungen	671 601	10 440	206 236	7 112	26 510
49.1	Personenbeförderung im Eisenbahnfernverkehr	3 914	.	.	12	254
49.2	Güterbeförderung im Eisenbahnverkehr	8 037	6	107	7	280
49.3	Sonst. Personenbeförd. im Landverkehr	28 234	4 685	92 045	2 846	5 186
49.31	Personenbeförderung im Nahverkehr zu Lande (ohne Taxis)	-123 985	293	5 836	254	2 075
49.32	Betrieb von Taxis	138 140	4 073	79 940	2 320	2 188
49.39	Sonstige Personenbeförderung im Landverkehr a. n. g.	14 079	319	6 269	272	924
49.39.1	Personenbeförderung im Omnibus-Linienfernverkehr	-798	105	2 192	102	337
49.39.2	Personenbeförderung im Omnibus-Gelegenheitsverkehr	14 070	187	3 684	154	560
49.39.9	Personenbeförderung im Landverkehr a. n. g.	807	27	393	16	26
49.4	Güterbeförderung im Straßenverkehr, Umzugstransporte	423 123	5 743	113 977	4 239	12 768
49.41	Güterbeförderung im Straßenverkehr	420 829	5 659	112 525	4 191	12 731
49.42	Umzugstransporte	2 294	84	1 452	48	37
49.5	Transport in Rohrfernleitungen	208 293	.	.	8	8 021
50	Schifffahrt	46 524	156	3 416	147	1 650
50.1	Personenbeförderung in der See- und Küstenschifffahrt	-22	.	.	-	-
50.2	Güterbeförderung in der See- und Küstenschifffahrt	3 814	.	.	34	123
50.3	Personenbeförderung in der Binnenschifffahrt	2 656	40	929	40	133
50.4	Güterbeförderung in der Binnenschifffahrt	40 076	88	1 862	73	1 394
51	Luftfahrt	-56 161	55	886	38	343
51.1	Personenbeförderung in der Luftfahrt	-56 210	52	833	35	342
51.2	Güterbeförderung in der Luftfahrt und Raumtransport	49	3	54	3	1
51.21	Güterbeförderung in der Luftfahrt	49	3	54	3	1
51.22	Raumtransport	-	-	-	-	-
52	Lagerei sowie Erbringung von sonstigen Dienstleistungen für den Verkehr	455 260	2 111	42 644	2 596	19 020
52.1	Lagerei	28 251	65	1 297	85	1 040
52.2	Erbringung von sonstigen Dienstleistungen für den Verkehr	427 010	2 046	41 346	2 511	17 980
52.21	Erbringung von sonstigen Dienstleistungen für den Landverkehr	31 256	184	3 227	176	1 394
52.21.1	Betrieb von Parkhäusern und Parkplätzen	26 543	69	1 241	82	1 154
52.21.2	Betrieb von Verkehrswegen für Straßenfahrzeuge	220	9	156	.	.
52.21.3	Betrieb von Verkehrswegen für Schienenfahrzeuge	.	.	.	-	-
52.21.4	Betrieb von Bahnhöfen für den Personenverkehr einschließlich Omnibusbahnhöfe	743	18	364	22	102
52.21.5	Betrieb von Güterabfertigungseinrichtungen für Schienen- und Straßenfahrzeuge (ohne Frachumschlag)	.	.	.	.	.
52.21.9	Erbringung von sonstigen Dienstleistungen für den Landverkehr a. n. g.	3 708	85	1 416	64	130
52.22	Erbringung von sonstigen Dienstleistungen für die Schifffahrt	12 135	39	792	38	530
52.22.1	Betrieb von Wasserstraßen	-	-	-	-	-
52.22.2	Betrieb von Häfen	11 842	16	343	19	507
52.22.3	Lotsinnen und Lotsen in der Schifffahrt	108	6	104	.	.
52.22.9	Erbringung von sonstigen Dienstleistungen für die Schifffahrt a. n. g.	185	17	345	.	.
52.23	Erbringung von sonstigen Dienstleistungen für die Luftfahrt	55 752	28	520	43	2 365
52.23.1	Betrieb von Flughäfen und Landeplätzen für Luftfahrzeuge	54 875	4	90	.	.
52.23.9	Erbringung von sonstigen Dienstleistungen für die Luftfahrt a. n. g.	877	24	430	.	.
52.24	Frachumschlag	10 229	3	74	11	393
52.29	Erbringung von sonstigen Dienstleistungen für den Verkehr a. n. g.	317 637	1 792	36 734	2 243	13 298
52.29.1	Spedition	231 528	1 158	24 431	1 539	9 985
52.29.2	Schiffsmaklerbüros und -agenturen	2 718	9	153	11	127
52.29.9	Erbringung von Dienstleistungen für den Verkehr a. n. g.	83 392	625	12 150	693	3 186
53	Post-, Kurier- und Expressdienste	232 201	1 784	31 045	869	7 433
53.2	Sonstige Post-, Kurier- und Expressdienste	232 201	1 784	31 045	869	7 433
<b>I</b>	<b>Gastgewerbe</b>	<b>1 099 245</b>	<b>32 034</b>	<b>578 551</b>	<b>17 164</b>	<b>24 399</b>
55	Beherbergung	181 693	2 971	56 916	2 101	6 362
55.1	Hotels, Gasthöfe und Pensionen	161 777	2 488	48 433	1 827	5 557
55.10.1	Hotels (ohne Hotels garnis)	97 814	810	17 042	783	3 933
55.10.2	Hotels garnis	26 795	445	9 305	358	832
55.10.3	Gasthöfe	31 650	989	18 171	588	680
55.10.4	Pensionen	5 517	244	3 915	98	112
55.2	Ferienunterkünfte und ähnliche Beherbergungsstätten	9 267	131	2 101	72	466
55.20.1	Erholungs- und Ferienheime	-1 237	8	102	3	4
55.20.2	Ferienzentren	6 680	16	269	19	335
55.20.3	Ferienhäuser und Ferienwohnungen	2 099	89	1 443	39	76
55.20.4	Jugendherbergen und Hütten	1 725	18	287	11	51

\*) ohne Organgesellschaften – 1) Anzahl der Fälle = Steuerpflichtige aus Spalte 1 – 2) Anzahl = Fälle mit positivem Steuermessbetrag



**Noch: 4. Gewerbesteuerpflichtige und ihre Besteuerungsgrundlagen 2012\*)**  
**nach wirtschaftlicher Gliederung**

WZ 2008 Kode	Wirtschaftliche Gliederung	Steuer- pflichtige	Gewinn		Verlust	
		Anzahl	Anzahl	1 000 EUR	Anzahl	1 000 EUR
		1	2	3	4	5
	<b>Noch: Gastgewerbe</b>					
55.3	Campingplätze	242	196	10 667	46	-2 039
55.9	Sonstige Beherbergungsstätten	365	257	6 229	108	-3 675
55.90.1	Privatquartiere	278	198	3 662	80	-1 520
55.90.9	Sonstige Beherbergungsstätten a. n. g.	87	59	2 567	28	-2 155
56	<b>Gastronomie</b>	40 016	33 277	1 077 443	6 739	-123 545
56.1	Restaurants, Gaststätten, Imbissstuben, Cafés, Eissalons u. Ä.	25 327	21 344	734 891	3 983	-82 978
56.10.1	Restaurants mit herkömmlicher Bedienung	12 797	10 807	406 465	1 990	-51 794
56.10.2	Restaurants mit Selbstbedienung	361	273	22 231	88	-8 603
56.10.3	Imbissstuben u. Ä.	8 637	7 544	223 047	1 093	-10 128
56.10.4	Cafés	2 138	1 503	38 459	635	-9 673
56.10.5	Eissalons	1 394	1 217	44 690	177	-2 780
56.2	Caterer und Erbringung sonstiger Verpflegungsdienstleistungen	3 119	2 479	97 311	640	-11 403
56.21	Event-Caterer	798	596	14 035	202	-2 645
56.29	Erbringung sonstiger Verpflegungsdienstleist.	2 321	1 883	83 277	438	-8 758
56.3	Ausschank von Getränken	11 570	9 454	245 240	2 116	-29 163
56.30.1	Schankwirtschaften	8 882	7 342	187 102	1 540	-19 188
56.30.2	Diskotheiken und Tanzlokale	382	263	16 343	119	-4 311
56.30.3	Bars	255	194	5 694	61	-944
56.30.4	Vergnügungslokale	79	50	1 719	29	-611
56.30.9	Sonstige getränkegeprägte Gastronomie	1 972	1 605	34 381	367	-4 109
<b>J</b>	<b>Information und Kommunikation</b>	<b>37 238</b>	<b>27 631</b>	<b>3 428 319</b>	<b>9 607</b>	<b>-4 084 008</b>
58	Verlagswesen	2 746	1 832	403 040	914	-121 528
58.1	Verlegen von Büchern und Zeitschriften; sonstiges Verlagswesen (ohne Software)	2 368	1 600	374 941	768	-115 592
58.11	Verlegen von Büchern	798	504	86 918	294	-17 521
58.12	Verlegen von Adressbüchern und Verzeichnissen	41	29	10 322	12	-147
58.13	Verlegen von Zeitungen	180	125	90 955	55	-69 905
58.14	Verlegen von Zeitschriften	441	308	125 204	133	-17 552
58.19	Sonstiges Verlagswesen (ohne Software)	908	634	61 542	274	-10 467
58.2	Verlegen von Software	378	232	28 099	146	-5 936
58.21	Verlegen von Computerspielen	158	112	10 101	46	-1 771
58.29	Verlegen von sonstiger Software	220	120	17 999	100	-4 164
59	Herstellung, Verleih und Vertrieb von Filmen und Fernsehprogrammen; Kinos; Tonstudios und Verlegen von Musik	2 530	1 717	164 396	813	-53 703
59.1	Herstellung von Filmen und Fernsehprogrammen, deren Verleih und Vertrieb; Kinos	1 838	1 254	139 776	584	-38 533
59.11	Herstellung von Filmen, Videofilmen und Fernsehprogrammen	1 209	808	95 090	401	-34 598
59.12	Nachbearbeitung und sonstige Filmtechnik	255	176	7 837	79	-1 602
59.13	Filmverleih und -vertrieb (ohne Videotheken)	209	137	8 931	72	-1 410
59.14	Kinos	165	133	27 918	32	-923
59.2	Tonstudios; Herstellung von Hörfunkbeiträgen; Verlegen von bespielten Tonträgern und Musikalien	692	463	24 619	229	-15 170
59.20.1	Tonstudios und Herst. von Hörfunkbeiträgen	95	.	.	.	.
59.20.2	Verlegen von bespielten Tonträgern	116	.	.	.	.
59.20.3	Verlegen von Musikalien	481	323	20 416	158	-1 943
60	Rundfunkveranstalter	97	72	62 194	25	-849
60.1	Hörfunkveranstalter	85	.	.	.	.
60.2	Fernsehveranstalter	12	.	.	.	.
61	Telekommunikation	613	364	821 562	249	-3 428 421
61.1	Leitungsgebundene Telekommunikation	21	.	.	.	.
61.2	Drahtlose Telekommunikation	77	.	.	.	.
61.3	Satellitentelekommunikation	5	.	.	.	.
61.9	Sonstige Telekommunikation	510	309	11 065	201	-11 072
61.90.1	Internetserviceprovider	163	91	4 705	72	-3 335
61.90.9	Sonstige Telekommunikation a. n. g.	347	218	6 360	129	-7 737
62	Erbringung von Dienstleistungen der Informationstechnologie	18 772	13 889	1 194 990	4 883	-287 543
62.01	Programmierungstätigkeiten	6 384	4 551	402 449	1 833	-126 079
62.01.1	Entwicklung und Programmierung von Internetpräsentationen	2 736	2 006	95 744	730	-38 846
62.01.9	Sonstige Softwareentwicklung	3 648	2 545	306 705	1 103	-87 233
62.02	Erbringung von Beratungsleistungen auf dem Gebiet der Informationstechnologie	5 093	3 971	249 471	1 122	-55 287
62.03	Betrieb von Datenverarbeitungseinrichtungen für Dritte	3 452	2 633	297 456	819	-53 906
62.09	Erbringung von sonstigen Dienstleistungen der Informationstechnologie	3 843	2 734	245 614	1 109	-52 271

\*) ohne Organgesellschaften

**Noch: 4. Gewerbesteuerpflichtige und ihre Besteuerungsgrundlagen 2012\*)**  
**nach wirtschaftlicher Gliederung**

WZ 2008 Kode	Wirtschaftliche Gliederung	Abgerundeter Gewerbeertrag <sup>1)</sup>	Freibetrag		Steuermessbetrag	
		1 000 EUR	Anzahl	1 000 EUR	Anzahl <sup>2)</sup>	1 000 EUR
		6	7	8	9	10
	<b>Noch: Gastgewerbe</b>					
55.3	Campingplätze	8 082	169	3 526	123	233
55.9	Sonstige Beherbergungsstätten	2 567	183	2 856	79	107
55.90.1	Privatquartiere	2 049	147	2 117	52	49
55.90.9	Sonstige Beherbergungsstätten a. n. g.	518	36	740	27	57
56	<b>Gastronomie</b>	917 552	29 063	521 635	15 063	18 037
56.1	Restaurants, Gaststätten, Imbissstuben, Cafés, Eissalons u. Ä.	638 184	18 917	354 861	10 459	12 675
56.10.1	Restaurants mit herkömmlicher Bedienung	338 491	9 348	182 072	5 709	7 255
56.10.2	Restaurants mit Selbstbedienung	21 354	207	4 015	160	827
56.10.3	Imbissstuben u. Ä.	210 714	7 009	126 031	3 375	3 306
56.10.4	Cafés	26 501	1 220	19 883	531	555
56.10.5	Eissalons	41 124	1 133	22 860	684	732
56.2	Caterer und Erbringung sonstiger Verpflegungsdienstleistungen	74 343	1 974	32 959	1 092	1 865
56.21	Event-Caterer	10 781	460	6 930	219	222
56.29	Erbringung sonstiger Verpflegungsdienstleist.	63 563	1 514	26 029	873	1 644
56.3	Ausschank von Getränken	205 024	8 172	133 815	3 512	3 497
56.30.1	Schankwirtschaften	161 720	6 515	109 050	2 829	2 507
56.30.2	Diskotheiken und Tanzlokale	10 038	124	2 254	126	418
56.30.3	Bars	4 407	146	2 449	75	102
56.30.4	Vergnügungslokale	1 079	31	615	31	38
56.30.9	Sonstige getränkegeprägte Gastronomie	27 779	1 356	19 448	451	432
<b>J</b>	<b>Information und Kommunikation</b>	<b>2 789 180</b>	<b>16 555</b>	<b>293 538</b>	<b>14 105</b>	<b>113 055</b>
58	Verlagswesen	243 750	877	15 883	942	11 867
58.1	Verlegen von Büchern und Zeitschriften; sonstiges Verlagswesen (ohne Software)	223 624	777	14 106	811	11 023
58.11	Verlegen von Büchern	79 470	258	4 332	228	3 183
58.12	Verlegen von Adressbüchern und Verzeichnissen	10 524	12	254	16	364
58.13	Verlegen von Zeitungen	34 704	68	1 247	71	2 477
58.14	Verlegen von Zeitschriften	81 241	122	2 549	179	3 237
58.19	Sonstiges Verlagswesen (ohne Software)	17 685	317	5 725	317	1 762
58.2	Verlegen von Software	20 125	100	1 776	131	844
58.21	Verlegen von Computerspielen	7 248	43	793	62	285
58.29	Verlegen von sonstiger Software	12 878	57	983	69	558
59	Herstellung, Verleih und Vertrieb von Filmen und Fernsehprogrammen; Kinos; Tonstudios und Verlegen von Musik	90 364	951	15 542	740	4 308
59.1	Herstellung von Filmen und Fernsehprogrammen, deren Verleih und Vertrieb; Kinos	81 248	665	11 479	594	3 654
59.11	Herstellung von Filmen, Videofilmen und Fernsehprogrammen	46 879	401	6 795	368	2 480
59.12	Nachbearbeitung und sonstige Filmtechnik	5 473	105	1 953	87	179
59.13	Filmverleih und -vertrieb (ohne Videotheken)	4 933	89	1 352	47	173
59.14	Kinos	23 962	70	1 379	92	823
59.2	Tonstudios; Herstellung von Hörfunkbeiträgen; Verlegen von bespielten Tonträgern und Musikalien	9 116	286	4 063	146	654
59.20.1	Tonstudios und Herst. von Hörfunkbeiträgen	775	42	526	13	19
59.20.2	Verlegen von bespielten Tonträgern	-8 752	43	702	25	69
59.20.3	Verlegen von Musikalien	17 093	201	2 835	108	566
60	Rundfunkveranstalter	54 994	39	809	37	1 923
60.1	Hörfunkveranstalter	54 664	35	727	33	1 913
60.2	Fernsehveranstalter	329	4	82	4	10
61	Telekommunikation	918 005	215	2 980	145	38 464
61.1	Leitungsgebundene Telekommunikation	31 103	.	.	.	.
61.2	Drahtlose Telekommunikation	886 415	12	214	28	36 468
61.3	Satellitentelekommunikation	102	.	.	.	.
61.9	Sonstige Telekommunikation	385	198	2 675	108	292
61.90.1	Internetserviceprovider	1 969	42	707	48	159
61.90.9	Sonstige Telekommunikation a. n. g.	-1 584	156	1 968	60	133
62	Erbringung von Dienstleistungen der Informationstechnologie	894 697	8 094	142 975	7 332	34 946
62.01	Programmierungstätigkeiten	309 401	2 530	42 753	2 331	12 817
62.01.1	Entwicklung und Programmierung von Internetpräsentationen	103 904	1 336	20 919	845	3 625
62.01.9	Sonstige Softwareentwicklung	205 498	1 194	21 834	1 486	9 192
62.02	Erbringung von Beratungsleistungen auf dem Gebiet der Informationstechnologie	191 609	2 650	48 018	2 126	6 717
62.03	Betrieb von Datenverarbeitungseinrichtungen für Dritte	242 617	1 399	25 488	1 389	9 409
62.09	Erbringung von sonstigen Dienstleistungen der Informationstechnologie	151 069	1 515	26 716	1 486	6 003

\*) ohne Organgesellschaften – 1) Anzahl der Fälle = Steuerpflichtige aus Spalte 1 – 2) Anzahl = Fälle mit positivem Steuermessbetrag

**Noch: 4. Gewerbesteuerpflichtige und ihre Besteuerungsgrundlagen 2012\*)**  
**nach wirtschaftlicher Gliederung**

WZ 2008 Kode	Wirtschaftliche Gliederung	Steuer- pflichtige	Gewinn		Verlust	
		Anzahl	Anzahl	1 000 EUR	Anzahl	1 000 EUR
		1	2	3	4	5
	<b>Noch: Information und Kommunikation</b>					
63	Informationsdienstleistungen	12 480	9 757	782 137	2 723	-191 965
63.1	Datenverarbeitung, Hosting und damit verbundene Tätigkeiten; Webportale	220	160	42 726	60	-4 442
63.11	Datenverarbeitung, Hosting und damit verbundene Tätigkeiten	169	130	37 592	39	-2 154
63.12	Webportale	51	30	5 134	21	-2 288
63.9	Erbringung von sonstigen Informationsdienstleistungen	12 260	9 597	739 411	2 663	-187 523
63.91	Korrespondenz- und Nachrichtenbüros	152	108	4 634	44	-1 980
63.99	Erbringung von sonstigen Informationsdienstleistungen a. n. g.	12 108	9 489	734 777	2 619	-185 543
<b>K</b>	<b>Erbringung von Finanz- und Versicherungsdienstleistungen</b>	<b>38 603</b>	<b>31 458</b>	<b>11 441 946</b>	<b>7 145</b>	<b>-3 038 715</b>
64	Erbringung von Finanzdienstleistungen	10 305	6 776	7 778 656	3 529	-2 491 487
64.1	Zentralbanken und Kreditinstitute	324	303	4 324 637	21	-216 905
64.11	Zentralbanken	-	-	-	-	-
64.19	Kreditinstitute (ohne Spezialkreditinstitute)	324	303	4 324 637	21	-216 905
64.19.1	Kreditbanken einschließlich Zweigstellen ausländischer Banken	30	.	.	.	.
64.19.2	Kreditinstitute des Sparkassensektors	106	101	1 966 365	5	-9 181
64.19.3	Kreditinstitute des Genossenschaftssektors	174	.	.	.	.
64.19.4	Realkreditinstitute	.	.	.	.	.
64.19.5	Kreditinstitute mit Sonderaufgaben	.	.	.	.	.
64.19.6	Bausparkassen	6	.	.	.	.
64.2	Beteiligungsgesellschaften	9 752	6 329	3 350 612	3 423	-2 250 370
64.3	Treuhand- und sonstige Fonds und ähnliche Finanzinstitutionen	9	.	.	.	.
64.9	Sonstige Finanzierungsinstitutionen	220	.	.	.	.
64.91	Institutionen für Finanzierungsleasing	90	.	.	.	.
64.92	Spezialkreditinstitute	69	.	.	.	.
64.92.1	Spezialkreditinstitute (ohne Pfandkreditgeschäfte)	.	-	-	.	.
64.92.2	Leihhäuser	.	.	.	.	.
64.99	Erbringung von sonstigen Finanzdienstleistungen a. n. g.	61	34	73 756	27	-15 459
64.99.1	Investmentaktiengesellschaften und Fonds von Kapitalanlage- gesellschaften (ohne Geldmarktfonds)	19	.	.	.	.
64.99.9	Sonstige Finanzierungsinstitutionen a. n. g.	42	.	.	.	.
65	Versicherungen, Rückversicherungen und Pensionskassen (ohne Sozialversicherung)	161	122	1 310 400	39	-178 686
65.1	Versicherungen	106	84	806 993	22	-104 498
65.11	Lebensversicherungen	35	30	240 653	5	-16 661
65.12	Nichtlebensversicherungen	71	54	566 340	17	-87 838
65.12.1	Krankenversicherungen	11	.	.	.	.
65.12.2	Schaden- und Unfallversicherungen	60	.	.	.	.
65.2	Rückversicherungen	28	19	447 930	9	-69 958
65.3	Pensionskassen und Pensionsfonds	27	19	55 476	8	-4 230
66	Mit Finanz- und Versicherungsdienstleistungen verbundene Tätigkeiten	28 137	24 560	2 352 890	3 577	-368 542
66.1	Mit Finanzdienstleistungen verbundene Tätigkeiten	8 466	6 382	1 253 924	2 084	-318 923
66.11	Effekten- und Warenbörsen	5	.	.	.	.
66.12	Effekten- und Warenhandel	146	.	.	.	.
66.19	Sonstige mit Finanzdienstleistungen verbundene Tätigkeiten	8 315	6 280	1 242 997	2 035	-315 312
66.2	Mit Versicherungsdienstleistungen und Pensionskassen verbundene Tätigkeiten	19 653	.	.	.	.
66.21	Risiko- und Schadensbewertung	821	.	.	.	.
66.22	Tätigkeit von Versicherungsmaklerinnen und -maklern	17 778	16 505	975 923	1 273	-34 626
66.29	Sonstige mit Versicherungsdienstleistungen und Pensionskassen verbundene Tätigkeiten	1 054	.	.	.	.
66.3	Fondsmanagement	18	.	.	.	.
<b>L/68</b>	<b>Grundstücks- und Wohnungswesen</b>	<b>44 328</b>	<b>31 346</b>	<b>4 335 397</b>	<b>12 982</b>	<b>-2 353 109</b>
68.1	Kauf und Verkauf von eigenen Grundstücken, Gebäuden und Wohnungen	7 654	4 435	679 102	3 219	-432 962
68.2	Vermietung, Verpachtung von eigenen oder geleasteten Grundstücken, Gebäuden und Wohnungen	21 235	15 627	2 665 528	5 608	-1 378 900
68.3	Vermittlung und Verwaltung von Grundstücken, Gebäuden und Wohnungen für Dritte	15 439	11 284	990 767	4 155	-541 247
68.31	Vermittlung von Grundstücken, Gebäuden und Wohnungen für Dritte	9 439	6 839	417 176	2 600	-188 500
68.32	Verwaltung von Grundstücken, Gebäuden und Wohnungen für Dritte	6 000	4 445	573 590	1 555	-352 748

\*) ohne Organgesellschaften

**Noch: 4. Gewerbesteuerpflichtige und ihre Besteuerungsgrundlagen 2012\*)**  
**nach wirtschaftlicher Gliederung**

WZ 2008 Kode	Wirtschaftliche Gliederung	Abgerundeter Gewerbeertrag <sup>1)</sup>	Freibetrag		Steuermessbetrag	
		1 000 EUR	Anzahl	1 000 EUR	Anzahl <sup>2)</sup>	1 000 EUR
		6	7	8	9	10
	<b>Noch: Information und Kommunikation</b>					
63	Informationsdienstleistungen	587 372	6 379	115 350	4 909	21 547
63.1	Datenverarbeitung, Hosting und damit verbundene Tätigkeiten; Webportale	31 705	101	1 477	75	1 208
63.11	Datenverarbeitung, Hosting und damit verbundene Tätigkeiten	28 862	90	1 305	63	1 035
63.12	Webportale	2 843	11	173	12	173
63.9	Erbringung von sonstigen Informationsdienstleistungen	555 667	6 278	113 873	4 834	20 339
63.91	Korrespondenz- und Nachrichtenbüros	1 929	71	1 385	56	88
63.99	Erbringung von sonstigen Informationsdienstleistungen a. n. g.	553 738	6 207	112 488	4 778	20 252
<b>K</b>	<b>Erbringung von Finanz- und Versicherungsdienstleistungen</b>	<b>11 744 562</b>	<b>21 014</b>	<b>433 347</b>	<b>17 566</b>	<b>448 325</b>
64	Erbringung von Finanzdienstleistungen	7 887 608	449	7 014	1 894	315 519
64.1	Zentralbanken und Kreditinstitute	4 184 043	112	686	295	153 295
64.11	Zentralbanken	—	—	—	—	—
64.19	Kreditinstitute (ohne Spezialkreditinstitute)	4 184 043	112	686	295	153 295
64.19.1	Kreditbanken einschließlich Zweigstellen ausländischer Banken	675 454	5	103	20	23 873
64.19.2	Kreditinstitute des Sparkassensektors	2 029 847	100	500	101	71 256
64.19.3	Kreditinstitute des Genossenschaftssektors	1 526 914	—	—	169	54 210
64.19.4	Realkreditinstitute	.	.	.	.	.
64.19.5	Kreditinstitute mit Sonderaufgaben	—442	3	40	.	.
64.19.6	Bausparkassen	88 542	.	.	.	.
64.2	Beteiligungsgesellschaften	3 624 847	288	5 393	1 533	158 695
64.3	Treuhand- und sonstige Fonds und ähnliche Finanzinstitutionen	6 932	—	—	.	.
64.9	Sonstige Finanzierungsinstitutionen	71 786	49	935	.	.
64.91	Institutionen für Finanzierungsleasing	6 165	12	183	9	227
64.92	Spezialkreditinstitute	6 170	30	630	32	465
64.92.1	Spezialkreditinstitute (ohne Pfandkreditgeschäfte)	.	—	—	—	—
64.92.2	Leihhäuser	.	30	630	32	465
64.99	Erbringung von sonstigen Finanzdienstleistungen a. n. g.	59 451	7	122	24	2 584
64.99.1	Investmentaktiengesellschaften und Fonds von Kapitalanlage- gesellschaften (ohne Geldmarktfonds)	55 688	.	.	13	2 018
64.99.9	Sonstige Finanzierungsinstitutionen a. n. g.	3 763	.	.	11	566
65	Versicherungen, Rückversicherungen und Pensionskassen (ohne Sozialversicherung)	2 092 343	36	555	102	77 036
65.1	Versicherungen	1 102 674	21	321	70	41 523
65.11	Lebensversicherungen	233 126	12	237	21	8 627
65.12	Nichtlebensversicherungen	869 548	9	83	49	32 896
65.12.1	Krankenversicherungen	143 221	3	35	9	5 048
65.12.2	Schaden- und Unfallversicherungen	726 327	6	49	40	27 848
65.2	Rückversicherungen	968 644	11	216	18	34 632
65.3	Pensionskassen und Pensionsfonds	21 025	4	18	14	880
66	Mit Finanz- und Versicherungsdienstleistungen verbundene Tätigkeiten	1 764 611	20 529	425 779	15 570	55 770
66.1	Mit Finanzdienstleistungen verbundene Tätigkeiten	690 204	3 902	78 275	3 541	28 854
66.11	Effekten- und Warenbörsen	1 412	—	—	.	.
66.12	Effekten- und Warenhandel	3 289	59	1 110	.	.
66.19	Sonstige mit Finanzdienstleistungen verbundene Tätigkeiten	685 504	3 843	77 165	3 495	28 611
66.2	Mit Versicherungsdienstleistungen und Pensionskassen verbundene Tätigkeiten	1 069 296	16 623	347 461	12 019	26 737
66.21	Risiko- und Schadensbewertung	61 347	551	11 662	479	1 931
66.22	Tätigkeit von Versicherungsmaklerinnen und -maklern	962 796	15 235	319 369	10 989	23 737
66.29	Sonstige mit Versicherungsdienstleistungen und Pensionskassen verbundene Tätigkeiten	45 153	837	16 430	551	1 068
66.3	Fondsmanagement	5 112	4	43	10	178
<b>L/68</b>	<b>Grundstücks- und Wohnungswesen</b>	<b>302 736</b>	<b>17 361</b>	<b>313 922</b>	<b>12 705</b>	<b>69 056</b>
68.1	Kauf und Verkauf von eigenen Grundstücken, Gebäuden und Wohnungen	15 227	1 470	27 293	1 837	13 204
68.2	Vermietung, Verpachtung von eigenen oder geleasteten Grundstücken, Gebäuden und Wohnungen	77 757	9 316	166 403	5 802	39 724
68.3	Vermittlung und Verwaltung von Grundstücken, Gebäuden und Wohnungen für Dritte	209 752	6 575	120 225	5 066	16 128
68.31	Vermittlung von Grundstücken, Gebäuden und Wohnungen für Dritte	132 469	4 285	79 441	3 203	7 654
68.32	Verwaltung von Grundstücken, Gebäuden und Wohnungen für Dritte	77 283	2 290	40 785	1 863	8 474

\*) ohne Organgesellschaften – 1) Anzahl der Fälle = Steuerpflichtige aus Spalte 1 – 2) Anzahl = Fälle mit positivem Steuermessbetrag

**Noch: 4. Gewerbesteuerpflichtige und ihre Besteuerungsgrundlagen 2012\*)**  
**nach wirtschaftlicher Gliederung**

WZ 2008 Kode	Wirtschaftliche Gliederung	Steuer- pflichtige	Gewinn		Verlust	
		Anzahl	Anzahl	1 000 EUR	Anzahl	1 000 EUR
		1	2	3	4	5
<b>M</b>	<b>Erbringung von freiberuflichen, wissenschaftlichen und technischen Dienstleistungen</b>	<b>92 105</b>	<b>71 816</b>	<b>6 253 526</b>	<b>20 289</b>	<b>-2 834 437</b>
69	Rechts- und Steuerberatung, Wirtschaftsprüfung	4 580	3 632	248 259	948	-21 356
69.1	Rechtsberatung	350	255	48 570	95	-1 702
69.10.1	Rechtsanwaltskanzleien mit Notariat	18	9	14 006	9	-82
69.10.2	Rechtsanwaltskanzleien ohne Notariat	131	100	27 754	31	-551
69.10.3	Notariate	.	.	.	-	-
69.10.4	Patentanwaltskanzleien	.	.	.	5	-183
69.10.9	Erbringung sonstiger juristischer Dienstleistungen a. n. g.	187	137	6 191	50	-886
69.2	Wirtschaftsprüfung und Steuerberatung; Buchführung	4 230	3 377	199 690	853	-19 654
69.20.1	Praxen von Wirtschaftsprüferinnen und -prüfern, Wirtschaftsprüfungsgesellschaften	754	568	42 407	186	-8 788
69.20.2	Praxen von vereidigten Buchprüferinnen und -prüfern, Buchprüfungsgesellschaften	56	47	4 293	9	-50
69.20.3	Praxen von Steuerbevollmächtigten, Steuerberaterinnen und -beratern, Steuerberatungsgesellschaften	1 942	1 468	111 258	474	-9 849
69.20.4	Buchführung (ohne Datenverarbeitungsdienste)	1 478	1 294	41 731	184	-968
70	Verwaltung und Führung von Unternehmen und Betrieben; Unternehmensberatung	52 398	41 745	4 175 425	10 653	-2 375 049
70.1	Verwaltung und Führung von Unternehmen und Betrieben	34 156	28 364	3 092 724	5 792	-2 221 619
70.10.1	Managementtätigkeiten von Holdinggesellschaften	173	91	237 663	82	-1 093 586
70.10.9	Sonstige Verwaltung und Führung von Unternehmen und Betrieben	33 983	28 273	2 855 062	5 710	-1 128 033
70.2	Public-Relations- und Unternehmensberatung	18 242	13 381	1 082 700	4 861	-153 431
70.21	Public-Relations-Beratung	460	348	23 596	112	-3 812
70.22	Unternehmensberatung	17 782	13 033	1 059 104	4 749	-149 619
71	Architektur- und Ingenieurbüros; technische, physikalische und chemische Untersuchung	12 464	9 453	867 828	3 011	-225 071
71.1	Architektur- und Ingenieurbüros	10 618	8 007	740 244	2 611	-199 981
71.11	Architekturbüros	1 307	969	91 986	338	-13 832
71.11.1	Architekturbüros für Hochbau	826	595	74 134	231	-8 755
71.11.2	Büros für Innenarchitektur	89	69	4 380	20	-195
71.11.3	Architekturbüros für Orts-, Regional- und Landesplanung	162	119	7 287	43	-2 461
71.11.4	Architekturbüros für Garten- und Landschaftsgestaltung	230	186	6 186	44	-2 421
71.12	Ingenieurbüros	9 311	7 038	648 257	2 273	-186 149
71.12.1	Ingenieurbüros für bautechnische Gesamtplanung	2 554	1 833	153 704	721	-60 869
71.12.2	Ingenieurbüros für technische Fachplanung und Ingenieurdesign	4 312	3 283	363 291	1 029	-109 491
71.12.3	Vermessungsbüros	110	92	6 264	18	-301
71.12.9	Sonstige Ingenieurbüros	2 335	1 830	124 999	505	-15 488
71.2	Technische, physikalische und chemische Untersuchung	1 846	1 446	127 585	400	-25 090
72	Forschung und Entwicklung	1 081	670	215 261	411	-61 661
72.1	Forschung und Entwicklung im Bereich Natur-, Ingenieur-, Agrarwissenschaften und Medizin	978	600	208 142	378	-60 931
72.11	Forschung und Entwicklung im Bereich Biotechnologie	75	29	1 515	46	-9 692
72.19	Sonstige Forschung und Entwicklung im Bereich Natur-, Ingenieur-, Agrarwissenschaften und Medizin	903	571	206 627	332	-51 238
72.2	Forschung und Entwicklung im Bereich Rechts-, Wirtschafts- und Sozialwissenschaften sowie im Bereich Sprach-, Kultur- und Kunstwissenschaften	103	70	7 119	33	-730
73	Werbung und Marktforschung	11 248	9 032	466 663	2 216	-78 904
73.1	Werbung	10 664	8 589	441 516	2 075	-73 041
73.11	Werbeagenturen	10 304	8 320	433 486	1 984	-70 715
73.12	Vermarktung und Vermittlung von Werbezeiten und Werbeflächen	360	269	8 030	91	-2 326
73.2	Markt- und Meinungsforschung	584	443	25 147	141	-5 863
74	Sonstige freiberufliche, wissenschaftliche und technische Tätigkeiten	9 903	6 945	262 874	2 958	-69 665
74.1	Ateliers für Textil-, Schmuck-, Grafik- u. ä. Design	2 663	2 030	64 870	633	-7 693
74.10.1	Industrie-, Produkt- und Mode-Design	458	269	10 367	189	-3 426
74.10.2	Grafik- und Kommunikationsdesign	787	615	14 342	172	-1 815
74.10.3	Interior Design und Raumgestaltung	1 418	1 146	40 161	272	-2 452
74.2	Fotografie und Fotolabors	1 773	1 290	31 841	483	-9 670
74.20.1	Fotografie	1 669	1 219	29 925	450	-2 447
74.20.2	Fotolabors	104	71	1 916	33	-7 223
74.3	Übersetzen und Dolmetschen	376	302	16 727	74	-474
74.30.1	Übersetzen	232	189	13 320	43	-224
74.30.2	Dolmetschen	144	113	3 407	31	-250
74.9	Sonstige freiberufliche, wissenschaftliche und technische Tätigkeiten a. n. g.	5 091	3 323	149 436	1 768	-51 829
75	Veterinärwesen	431	339	17 216	92	-2 731
75.00.1	Tierarztpraxen	214	187	12 537	27	-248
75.00.9	Sonstiges Veterinärwesen	217	152	4 678	65	-2 482

\*) ohne Organgesellschaften



**Noch: 4. Gewerbesteuerpflichtige und ihre Besteuerungsgrundlagen 2012\*)**  
**nach wirtschaftlicher Gliederung**

WZ 2008 Kode	Wirtschaftliche Gliederung	Abgerundeter Gewerbeertrag <sup>1)</sup>	Freibetrag		Steuermessbetrag	
		1 000 EUR	Anzahl	1 000 EUR	Anzahl <sup>2)</sup>	1 000 EUR
		6	7	8	9	10
<b>M</b>	<b>Erbringung von freiberuflichen, wissenschaftlichen und technischen Dienstleistungen</b>	<b>4 480 686</b>	<b>26 628</b>	<b>469 412</b>	<b>26 016</b>	<b>205 077</b>
69	Rechts- und Steuerberatung, Wirtschaftsprüfung	215 403	1 607	27 338	2 133	7 167
69.1	Rechtsberatung	46 436	93	1 581	144	1 628
69.10.1	Rechtsanwaltskanzleien mit Notariat	14 660	6	123	8	512
69.10.2	Rechtsanwaltskanzleien ohne Notariat	26 861	28	538	70	941
69.10.3	Notariate	.	.	.	.	.
69.10.4	Patentanwaltskanzleien	.	.	.	.	.
69.10.9	Erbringung sonstiger juristischer Dienstleistungen a. n. g.	4 909	55	822	60	172
69.2	Wirtschaftsprüfung und Steuerberatung; Buchführung	168 967	1 514	25 758	1 989	5 539
69.20.1	Praxen von Wirtschaftsprüferinnen und -prüfern, Wirtschaftsprüfungsgesellschaften	31 092	161	3 181	394	1 144
69.20.2	Praxen von vereidigten Buchprüferinnen und -prüfern, Buchprüfungsgesellschaften	4 076	24	492	33	127
69.20.3	Praxen von Steuerbevollmächtigten, Steuerberaterinnen und -beratern, Steuerberatungsgesellschaften	92 046	243	4 285	1 043	3 402
69.20.4	Buchführung (ohne Datenverarbeitungsdienste)	41 753	1 086	17 800	519	866
70	Verwaltung und Führung von Unternehmen und Betrieben; Unternehmensberatung	2 811 369	8 146	152 456	10 744	143 148
70.1	Verwaltung und Führung von Unternehmen und Betrieben	1 923 779	519	9 290	3 323	112 499
70.10.1	Managementtätigkeiten von Holdinggesellschaften	-181 751	11	252	57	15 175
70.10.9	Sonstige Verwaltung und Führung von Unternehmen und Betrieben	2 105 530	508	9 038	3 266	97 323
70.2	Public-Relations- und Unternehmensberatung	887 590	7 627	143 166	7 421	30 649
70.21	Public-Relations-Beratung	16 767	214	3 959	183	580
70.22	Unternehmensberatung	870 823	7 413	139 208	7 238	30 069
71	Architektur- und Ingenieurbüros; technische, physikalische und chemische Untersuchung	680 307	5 068	98 983	5 773	27 832
71.1	Architektur- und Ingenieurbüros	580 413	4 131	81 060	4 893	24 162
71.11	Architekturbüros	68 631	506	9 644	544	2 534
71.11.1	Architekturbüros für Hochbau	56 756	265	5 179	339	2 098
71.11.2	Büros für Innenarchitektur	3 961	42	785	41	118
71.11.3	Architekturbüros für Orts-, Regional- und Landesplanung	4 378	55	1 139	76	199
71.11.4	Architekturbüros für Garten- und Landschaftsgestaltung	3 536	144	2 541	88	120
71.12	Ingenieurbüros	511 782	3 625	71 416	4 349	21 627
71.12.1	Ingenieurbüros für bautechnische Gesamtplanung	88 633	788	15 410	1 147	4 604
71.12.2	Ingenieurbüros für technische Fachplanung und Ingenieurdesign	232 282	1 735	34 975	2 100	10 550
71.12.3	Vermessungsbüros	4 361	46	863	54	133
71.12.9	Sonstige Ingenieurbüros	186 506	1 056	20 168	1 048	6 341
71.2	Technische, physikalische und chemische Untersuchung	99 894	937	17 924	880	3 670
72	Forschung und Entwicklung	77 269	218	3 741	403	4 675
72.1	Forschung und Entwicklung im Bereich Natur-, Ingenieur-, Agrarwissenschaften und Medizin	72 164	188	3 248	367	4 489
72.11	Forschung und Entwicklung im Bereich Biotechnologie	-7 642	6	83	16	46
72.19	Sonstige Forschung und Entwicklung im Bereich Natur-, Ingenieur-, Agrarwissenschaften und Medizin	79 806	182	3 165	351	4 443
72.2	Forschung und Entwicklung im Bereich Rechts-, Wirtschafts- und Sozialwissenschaften sowie im Bereich Sprach-, Kultur- und Kunstwissenschaften	5 105	30	493	36	186
73	Werbung und Marktforschung	458 014	6 484	104 962	4 001	14 395
73.1	Werbung	443 157	6 239	101 258	3 801	13 805
73.11	Werbeagenturen	437 012	6 051	98 850	3 711	13 621
73.12	Vermarktung und Vermittlung von Werbezeiten und Werbeflächen	6 144	188	2 408	90	184
73.2	Markt- und Meinungsforschung	14 857	245	3 704	200	590
74	Sonstige freiberufliche, wissenschaftliche und technische Tätigkeiten	224 199	4 840	77 515	2 833	7 427
74.1	Ateliers für Textil-, Schmuck-, Grafik- u. ä. Design	54 553	1 573	25 293	776	1 267
74.10.1	Industrie-, Produkt- und Mode-Design	6 719	191	2 759	94	256
74.10.2	Grafik- und Kommunikationsdesign	12 727	484	6 799	219	247
74.10.3	Interior Design und Raumgestaltung	35 107	898	15 735	463	764
74.2	Fotografie und Fotolabors	20 022	1 006	15 541	408	513
74.20.1	Fotografie	26 284	963	14 796	384	488
74.20.2	Fotolabors	-6 262	43	745	24	25
74.3	Übersetzen und Dolmetschen	15 679	207	3 207	124	452
74.30.1	Übersetzen	12 847	126	1 876	82	391
74.30.2	Dolmetschen	2 833	81	1 331	42	61
74.9	Sonstige freiberufliche, wissenschaftliche und technische Tätigkeiten a. n. g.	133 945	2 054	33 474	1 525	5 194
75	Veterinärwesen	14 126	265	4 417	129	434
75.00.1	Tierarztpraxen	12 142	154	2 755	84	337
75.00.9	Sonstiges Veterinärwesen	1 984	111	1 662	45	96

\*) ohne Organgesellschaften – 1) Anzahl der Fälle = Steuerpflichtige aus Spalte 1 – 2) Anzahl = Fälle mit positivem Steuermessbetrag

**Noch: 4. Gewerbesteuerpflichtige und ihre Besteuerungsgrundlagen 2012\*)**  
**nach wirtschaftlicher Gliederung**

WZ 2008 Kode	Wirtschaftliche Gliederung	Steuer- pflichtige	Gewinn		Verlust	
		Anzahl	Anzahl	1 000 EUR	Anzahl	1 000 EUR
		1	2	3	4	5
<b>N</b>	<b>Erbringung von sonstigen wirtschaftlichen Dienstleistungen</b>	<b>52 736</b>	<b>42 265</b>	<b>2 581 028</b>	<b>10 471</b>	<b>-448 954</b>
77	Vermietung von beweglichen Sachen	6 838	4 799	452 521	2 039	-100 120
77.1	Vermietung von Kraftwagen	1 609	1 099	90 421	510	-19 276
77.11	Vermietung von Kraftwagen mit einem Gesamtgewicht von 3,5 t oder weniger	1 181	806	53 871	375	-16 691
77.12	Vermietung von Kraftwagen mit einem Gesamtgewicht von mehr als 3,5 t	428	293	36 549	135	-2 584
77.2	Vermietung von Gebrauchsgütern	1 307	891	51 401	416	-10 076
77.21	Vermietung von Sport- und Freizeitgeräten	163	91	3 004	72	-1 120
77.22	Videotheken	171	116	2 175	55	-639
77.29	Vermietung von sonst. Gebrauchsgütern	973	684	46 222	289	-8 317
77.3	Vermietung von Maschinen, Geräten und sonstigen beweglichen Sachen	3 849	2 773	298 218	1 076	-68 706
77.31	Vermietung von landwirtschaftlichen Maschinen und Geräten	186	126	4 740	60	-1 695
77.32	Vermietung von Baumaschinen und -geräten	1 052	770	65 063	282	-8 200
77.33	Vermietung von Büromaschinen, Datenverarbeitungsgeräten und -einrichtungen	139	94	5 091	45	-4 023
77.34	Vermietung von Wasserfahrzeugen	249	162	2 942	87	-13 508
77.35	Vermietung von Luftfahrzeugen	72	37	4 538	35	-18 470
77.39	Vermietung von sonstigen Maschinen, Geräten und beweglichen Sachen a. n. g.	2 151	1 584	215 843	567	-22 810
77.4	Leasing von nichtfinanziellen immateriellen Vermögensgegenständen (ohne Copyrights)	73	36	12 482	37	-2 063
78	Vermittlung und Überlassung von Arbeitskräften	2 736	1 873	298 037	863	-41 297
78.1	Vermittlung von Arbeitskräften	1 320	923	53 024	397	-11 262
78.2	Befristete Überlassung von Arbeitskräften	1 131	796	230 503	335	-27 054
78.3	Sonstige Überlassung von Arbeitskräften	285	154	14 510	131	-2 981
79	Reisebüros, Reiseveranstalter und Erbringung sonstiger Reservierungsdienstleistungen	3 678	2 836	219 046	842	-21 365
79.1	Reisebüros und Reiseveranstalter	3 396	2 648	213 913	748	-19 333
79.11	Reisebüros	2 598	2 122	109 704	476	-9 236
79.12	Reiseveranstalter	798	526	104 209	272	-10 097
79.9	Erbringung sonstiger Reservierungsdienstleistungen	282	188	5 133	94	-2 032
80	Wach- und Sicherheitsdienste sowie Detekteien	1 324	1 084	100 138	240	-38 907
80.1	Private Wach- und Sicherheitsdienste	884	713	88 190	171	-37 138
80.2	Sicherheitsdienste mithilfe von Überwachungs- und Alarmsystemen	83	62	2 359	21	-1 374
80.3	Detekteien	357	309	9 589	48	-395
81	Gebäudebetreuung; Garten- und Landschaftsbau	21 190	18 709	744 181	2 481	-47 535
81.1	Hausmeisterdienste	4 093	3 571	78 575	522	-4 720
81.2	Reinigung von Gebäuden, Straßen und Verkehrsmitteln	8 615	7 827	379 995	788	-23 469
81.21	Allgemeine Gebäudereinigung	5 700	5 186	226 258	514	-17 076
81.22	Spezielle Reinigung von Gebäuden und Reinigung von Maschinen	2 003	1 875	129 888	128	-4 931
81.22.1	Schornsteinreinigung	1 498	1 474	105 836	24	-67
81.22.9	Sonstige spezielle Reinigung von Gebäuden und Maschinen	505	401	24 052	104	-4 864
81.29	Reinigung a. n. g.	912	766	23 848	146	-1 463
81.29.1	Reinigung von Verkehrsmitteln	300	241	8 918	59	-640
81.29.2	Desinfektion und Schädlingsbekämpfung	154	132	6 164	22	-237
81.29.9	Sonstige Reinigung a. n. g.	458	393	8 766	65	-587
81.3	Garten- und Landschaftsbau sowie Erbringung von sonstigen gärtnerischen Dienstleistungen	8 482	7 311	285 611	1 171	-19 345
81.30.1	Garten- und Landschaftsbau	7 208	6 228	246 178	980	-17 208
81.30.9	Erbringung von sonstigen gärtnerischen Dienstleistungen	1 274	1 083	39 434	191	-2 138
82	Erbringung von wirtschaftlichen Dienstleistungen für Unternehmen und Privatpersonen a. n. g.	16 970	12 964	767 105	4 006	-199 730
82.1	Sekretariats- und Schreibdienste, Copy-Shops	3 496	2 911	59 388	585	-4 386
82.11	Allgemeine Sekretariats- und Schreibdienste	1 892	1 547	27 138	345	-3 236
82.19	Copy-Shops; Dokumentenvorbereitung und Erbringung sonstiger spezieller Sekretariatsdienste	1 604	1 364	32 251	240	-1 151
82.2	Call Center	378	296	20 163	82	-1 644
82.3	Messe-, Ausstellungs- und Kongressveranstalter	2 574	2 167	174 556	407	-38 466
82.9	Erbringung sonstiger wirtschaftlicher Dienstleistungen für Unternehmen und Privatpersonen	10 522	7 590	512 998	2 932	-155 234
82.91	Inkassobüros und Auskunftsteien	438	326	136 818	112	-9 747
82.91.1	Inkassobüros	297	213	117 333	84	-9 322
82.91.2	Auskunftsteien	141	113	19 485	28	-425
82.92	Abfüllen und Verpacken	312	253	31 949	59	-4 286
82.99	Erbringung sonstiger wirtschaftlicher Dienstleistungen für Unternehmen und Privatpersonen a. n. g.	9 772	7 011	344 232	2 761	-141 201
82.99.1	Versteigerungsgewerbe	271	205	14 379	66	-613
82.99.9	Erbringung von anderen wirtschaftlichen Dienstleistungen für Unternehmen und Privatpersonen a. n. g.	9 501	6 806	329 853	2 695	-140 588

\*) ohne Organgesellschaften



**Noch: 4. Gewerbesteuerpflichtige und ihre Besteuerungsgrundlagen 2012\*)**  
**nach wirtschaftlicher Gliederung**

WZ 2008 Kode	Wirtschaftliche Gliederung	Abgerundeter Gewerbeertrag <sup>1)</sup>	Freibetrag		Steuermessbetrag	
		1 000 EUR	Anzahl	1 000 EUR	Anzahl <sup>2)</sup>	1 000 EUR
		6	7	8	9	10
<b>N</b>	<b>Erbringung von sonstigen wirtschaftlichen Dienstleistungen</b>	<b>2 161 858</b>	<b>32 229</b>	<b>559 886</b>	<b>20 372</b>	<b>69 024</b>
77	Vermietung von beweglichen Sachen	349 784	3 116	54 450	2 183	13 120
77.1	Vermietung von Kraftwagen	58 936	731	12 644	510	2 224
77.11	Vermietung von Kraftwagen mit einem Gesamtgewicht von 3,5 t oder weniger	24 295	534	9 058	363	1 058
77.12	Vermietung von Kraftwagen mit einem Gesamtgewicht von mehr als 3,5 t	34 641	197	3 586	147	1 166
77.2	Vermietung von Gebrauchsgütern	37 485	541	8 522	318	1 355
77.21	Vermietung von Sport- und Freizeitgeräten	1 800	60	824	28	73
77.22	Videotheken	1 336	90	1 370	24	21
77.29	Vermietung von sonst. Gebrauchsgütern	34 349	391	6 328	266	1 261
77.3	Vermietung von Maschinen, Geräten und sonstigen beweglichen Sachen	243 857	1 820	32 902	1 340	9 159
77.31	Vermietung von landwirtschaftlichen Maschinen und Geräten	2 136	89	1 452	47	84
77.32	Vermietung von Baumaschinen und -geräten	52 150	482	9 125	398	1 752
77.33	Vermietung von Büromaschinen, Datenverarbeitungsgeräten und -einrichtungen	1 311	54	778	37	158
77.34	Vermietung von Wasserfahrzeugen	33 922	108	2 124	83	1 406
77.35	Vermietung von Luftfahrzeugen	–4 985	9	127	16	116
77.39	Vermietung von sonstigen Maschinen, Geräten und beweglichen Sachen a. n. g.	159 323	1 078	19 297	759	5 643
77.4	Leasing von nichtfinanziellen immateriellen Vermögensgegenständen (ohne Copyrights)	9 506	24	382	15	382
78	Vermittlung und Überlassung von Arbeitskräften	240 862	916	17 298	1 150	9 215
78.1	Vermittlung von Arbeitskräften	37 890	533	8 903	467	1 401
78.2	Befristete Überlassung von Arbeitskräften	192 307	330	7 415	582	7 373
78.3	Sonstige Überlassung von Arbeitskräften	10 666	53	979	101	440
79	Reisebüros, Reiseveranstalter und Erbringung sonstiger Reservierungsdienstleistungen	209 187	1 859	34 406	1 465	6 868
79.1	Reisebüros und Reiseveranstalter	206 236	1 732	32 386	1 383	6 765
79.11	Reisebüros	90 560	1 456	27 946	1 159	2 516
79.12	Reiseveranstalter	115 676	276	4 441	224	4 249
79.9	Erbringung sonstiger Reservierungsdienstleistungen	2 951	127	2 020	82	103
80	Wach- und Sicherheitsdienste sowie Detekteien	34 002	779	14 922	596	2 288
80.1	Private Wach- und Sicherheitsdienste	24 298	478	9 371	416	2 081
80.2	Sicherheitsdienste mithilfe von Überwachungs- und Alarmsystemen	826	31	598	39	56
80.3	Detekteien	8 878	270	4 953	141	151
81	Gebäudebetreuung; Garten- und Landschaftsbau	672 011	16 280	293 731	9 551	14 835
81.1	Hausmeisterdienste	72 764	3 139	46 971	1 189	1 066
81.2	Reinigung von Gebäuden, Straßen und Verkehrsmitteln	343 106	6 781	126 175	4 427	8 351
81.21	Allgemeine Gebäudereinigung	196 475	4 388	74 706	2 416	4 811
81.22	Spezielle Reinigung von Gebäuden und Reinigung von Maschinen	125 092	1 776	41 511	1 671	3 083
81.22.1	Schornsteinreinigung	105 621	1 472	35 543	1 431	2 455
81.22.9	Sonstige spezielle Reinigung von Gebäuden und Maschinen	19 471	304	5 969	240	628
81.29	Reinigung a. n. g.	21 538	617	9 958	340	458
81.29.1	Reinigung von Verkehrsmitteln	7 823	190	3 193	110	186
81.29.2	Desinfektion und Schädlingsbekämpfung	5 667	90	1 869	92	141
81.29.9	Sonstige Reinigung a. n. g.	8 049	337	4 896	138	131
81.3	Garten- und Landschaftsbau sowie Erbringung von sonstigen gärtnerischen Dienstleistungen	256 141	6 360	120 585	3 935	5 418
81.30.1	Garten- und Landschaftsbau	219 631	5 387	102 723	3 382	4 690
81.30.9	Erbringung von sonstigen gärtnerischen Dienstleistungen	36 510	973	17 862	553	728
82	Erbringung von wirtschaftlichen Dienstleistungen für Unternehmen und Privatpersonen a. n. g.	656 012	9 279	145 079	5 427	22 698
82.1	Sekretariats- und Schreibdienste, Copy-Shops	53 369	2 532	37 723	949	700
82.11	Allgemeine Sekretariats- und Schreibdienste	23 273	1 327	17 509	422	314
82.19	Copy-Shops; Dokumentenvorbereitung und Erbringung sonstiger spezieller Sekretariatsdienste	30 096	1 205	20 213	527	386
82.2	Call Center	15 290	174	2 750	116	495
82.3	Messe-, Ausstellungs- und Kongressveranstalter	152 632	1 640	30 894	1 110	5 070
82.9	Erbringung sonstiger wirtschaftlicher Dienstleistungen für Unternehmen und Privatpersonen	434 721	4 933	73 712	3 252	16 433
82.91	Inkassobüros und Auskunftsteien	114 706	218	4 129	195	4 442
82.91.1	Inkassobüros	97 177	124	2 250	122	3 880
82.91.2	Auskunftsteien	17 529	94	1 879	73	563
82.92	Abfüllen und Verpacken	25 788	144	2 903	161	949
82.99	Erbringung sonstiger wirtschaftlicher Dienstleistungen für Unternehmen und Privatpersonen a. n. g.	294 227	4 571	66 680	2 896	11 042
82.99.1	Versteigerungsgewerbe	13 261	144	2 143	78	409
82.99.9	Erbringung von anderen wirtschaftlichen Dienstleistungen für Unternehmen und Privatpersonen a. n. g.	280 966	4 427	64 537	2 818	10 633

\*) ohne Organgesellschaften – 1) Anzahl der Fälle = Steuerpflichtige aus Spalte 1 – 2) Anzahl = Fälle mit positivem Steuermessbetrag

**Noch: 4. Gewerbesteuerpflichtige und ihre Besteuerungsgrundlagen 2012\*)**  
**nach wirtschaftlicher Gliederung**

WZ 2008 Kode	Wirtschaftliche Gliederung	Steuer- pflichtige	Gewinn		Verlust	
		Anzahl	Anzahl	1 000 EUR	Anzahl	1 000 EUR
		1	2	3	4	5
<b>O</b>	<b>Öffentliche Verwaltung, Verteidigung; Sozialversicherung</b>	–	–	–	–	–
<b>P/85</b>	<b>Erziehung und Unterricht</b>	<b>4 574</b>	<b>3 220</b>	<b>94 089</b>	<b>1 354</b>	<b>–36 573</b>
85.1	Kindergärten und Vorschulen	.	.	.	.	.
85.2	Grundschulen	.	.	.	.	.
85.3	Weiterführende Schulen	329	217	6 693	112	–3 035
85.31	Allgemeinbildende weiterführende Schulen	27	19	1 557	8	.
85.32	Berufsbildende weiterführende Schulen	302	198	5 136	104	–1 712
85.4	Tertiärer und post-sekundärer, nicht tertiärer Unterricht	459	305	8 589	154	–2 446
85.41	Post-sekundärer, nicht tertiärer Unterricht	286	196	3 626	90	–803
85.42	Tertiärer Unterricht	173	109	4 963	64	–1 643
85.42.1	Universitäten	.	.	.	.	.
85.42.2	Allgemeine Fachhochschulen	67	44	853	23	–812
85.42.3	Verwaltungsfachhochschulen	.	.	.	.	.
85.42.4	Berufsakademien, Fachakademien, Schulen des Gesundheitswesens	66	43	3 553	23	–631
85.5	Sonstiger Unterricht	3 728	2 656	77 995	1 072	–18 029
85.51	Sport- und Freizeitunterricht	1 423	1 065	17 078	358	–4 059
85.52	Kulturunterricht	191	136	3 340	55	–467
85.53	Fahr- und Flugschulen	445	299	7 245	146	–2 686
85.59	Sonstiger Unterricht a. n. g.	1 669	1 156	50 331	513	–10 818
85.59.1	Allgemeine und politische Erwachsenenbildung	44	24	880	20	–159
85.59.2	Berufliche Erwachsenenbildung	1 195	869	39 629	326	–9 275
85.59.9	Unterricht a. n. g.	430	263	9 822	167	–1 385
85.6	Erbringung von Dienstleistungen für den Unterricht	.	.	.	.	.
<b>Q</b>	<b>Gesundheits- und Sozialwesen</b>	<b>8 540</b>	<b>6 159</b>	<b>324 068</b>	<b>2 381</b>	<b>–102 551</b>
86	Gesundheitswesen	6 112	4 253	261 635	1 859	–84 365
86.1	Krankenhäuser	511	378	67 256	133	–29 834
86.10.1	Krankenhäuser (ohne Hochschulkliniken, Vorsorge- und Rehabili- tationskliniken)	379	288	44 388	91	–21 041
86.10.2	Hochschulkliniken	6	.	.	.	.
86.10.3	Vorsorge- und Rehabilitationskliniken	126	.	.	.	.
86.2	Arzt- und Zahnarztpraxen	371	245	48 272	126	–6 390
86.21	Arztpraxen für Allgemeinmedizin	89	60	17 089	29	–1 317
86.22	Facharztpraxen	203	133	26 472	70	–4 893
86.23	Zahnarztpraxen	79	52	4 711	27	–180
86.9	Gesundheitswesen a. n. g.	5 230	3 630	146 106	1 600	–48 141
86.90.1	Praxen von psychologischen Psychotherapeutinnen und -therapeuten	131	95	3 883	36	–400
86.90.2	Massagepraxen, Krankengymnastikpraxen, Praxen von medizinischen Bademeisterinnen und Bademeistern, Hebammen und Entbindungs- pflegern sowie von verwandten Berufen	935	619	18 553	316	–4 866
86.90.3	Heilpraktikerpraxen	111	77	1 514	34	–216
86.90.9	Sonstige selbstständige Tätigkeiten im Gesundheitswesen	4 053	2 839	122 156	1 214	–42 659
87	Heime (ohne Erholungs- und Ferienheime)	396	304	11 076	92	–8 352
87.1	Pflegeheime	145	114	4 119	31	–2 749
87.2	Stationäre Einrichtungen zur psychosozialen Betreuung, Sucht- bekämpfung u. Ä.	3	.	.	.	.
87.3	Altenheime; Alten- und Behindertenwohnheime	195	150	4 420	45	–4 902
87.9	Sonstige Heime (ohne Erholungs- und Ferienheime)	53	.	.	.	.
88	Sozialwesen (ohne Heime)	2 032	1 602	51 358	430	–9 834
88.1	Soziale Betreuung älterer Menschen und Behinderter	843	685	22 858	158	–3 023
88.10.1	Ambulante soziale Dienste	770	624	21 668	146	–2 462
88.10.2	Sonstige soziale Betreuung älterer Menschen und Behinderter	73	61	1 190	12	–561
88.9	Sonstiges Sozialwesen (ohne Heime)	1 189	917	28 500	272	–6 810
88.91	Tagesbetreuung von Kindern	78	56	1 222	22	–1 125
88.99	Sonstiges Sozialwesen a. n. g.	1 111	861	27 277	250	–5 686
<b>R</b>	<b>Kunst, Unterhaltung und Erholung</b>	<b>16 194</b>	<b>12 140</b>	<b>649 041</b>	<b>4 054</b>	<b>–224 612</b>
90	Kreative, künstlerische und unterhaltende Tätigkeiten	3 105	2 394	79 343	711	–16 794
90.01	Darstellende Kunst	975	740	13 742	235	–5 026
90.01.1	Theaterensembles	10	.	.	.	.
90.01.2	Ballettgruppen, Orchester, Kapellen und Chöre	208	150	3 235	58	–4 102
90.01.3	Selbstständige Artistinnen und Artisten, Zirkusgruppen	58	.	.	.	.
90.01.4	Selbstständige Bühnen-, Film-, Hörfunk- und Fernsehkünstlerinnen und -künstler sowie sonstige darstellende Kunst	699	536	8 828	163	–589
90.02	Erbringung von Dienstleistungen für die darstellende Kunst	631	483	13 104	148	–2 560

\*) ohne Organgesellschaften

**Noch: 4. Gewerbesteuerpflichtige und ihre Besteuerungsgrundlagen 2012\*)**  
**nach wirtschaftlicher Gliederung**

WZ 2008 Kode	Wirtschaftliche Gliederung	Abgerundeter Gewerbeertrag <sup>1)</sup>	Freibetrag		Steuermessbetrag	
		1 000 EUR	Anzahl	1 000 EUR	Anzahl <sup>2)</sup>	1 000 EUR
		6	7	8	9	10
<b>O</b>	<b>Öffentliche Verwaltung, Verteidigung; Sozialversicherung</b>	–	–	–	–	–
<b>P/85</b>	<b>Erziehung und Unterricht</b>	<b>43 718</b>	<b>2 040</b>	<b>27 762</b>	<b>1 023</b>	<b>1 886</b>
85.1	Kindergärten und Vorschulen	–12 521	7	138	7	7
85.2	Grundschulen	–	–	–	–	–
85.3	Weiterführende Schulen	3 513	104	1 617	90	159
85.31	Allgemeinbildende weiterführende Schulen	540	5	123	7	47
85.32	Berufsbildende weiterführende Schulen	2 973	99	1 495	83	113
85.4	Tertiärer und post-sekundärer, nicht tertiärer Unterricht	5 444	169	2 001	113	206
85.41	Post-sekundärer, nicht tertiärer Unterricht	2 687	140	1 867	67	57
85.42	Tertiärer Unterricht	2 757	29	135	46	149
85.42.1	Universitäten	–	10	47	9	12
85.42.2	Allgemeine Fachhochschulen	–295	16	74	14	16
85.42.3	Verwaltungsfachhochschulen	–	–	–	–	–
85.42.4	Berufsakademien, Fachakademien, Schulen des Gesundheitswesens	2 864	3	13	23	122
85.5	Sonstiger Unterricht	47 079	1 749	23 880	804	1 504
85.51	Sport- und Freizeitunterricht	11 885	823	10 229	208	200
85.52	Kulturunterricht	2 429	99	1 342	42	54
85.53	Fahr- und Flugschulen	3 107	123	1 831	128	136
85.59	Sonstiger Unterricht a. n. g.	29 657	704	10 477	426	1 114
85.59.1	Allgemeine und politische Erwachsenenbildung	715	10	111	9	27
85.59.2	Berufliche Erwachsenenbildung	26 832	527	8 229	331	981
85.59.9	Unterricht a. n. g.	2 110	167	2 137	86	106
85.6	Erbringung von Dienstleistungen für den Unterricht	203	11	125	9	10
<b>Q</b>	<b>Gesundheits- und Sozialwesen</b>	<b>196 344</b>	<b>3 814</b>	<b>44 696</b>	<b>2 147</b>	<b>8 996</b>
86	Gesundheitswesen	156 737	2 655	30 822	1 441	7 458
86.1	Krankenhäuser	34 927	216	1 572	257	2 214
86.10.1	Krankenhäuser (ohne Hochschulkliniken, Vorsorge- und Rehabilitationskliniken)	20 803	175	1 076	205	1 439
86.10.2	Hochschulkliniken	11 940	3	15	3	495
86.10.3	Vorsorge- und Rehabilitationskliniken	2 184	38	480	49	281
86.2	Arzt- und Zahnarztpraxen	42 459	143	1 982	101	1 605
86.21	Arztpraxen für Allgemeinmedizin	16 304	36	429	21	594
86.22	Facharztpraxen	21 619	76	1 074	55	864
86.23	Zahnarztpraxen	4 536	31	479	25	147
86.9	Gesundheitswesen a. n. g.	79 352	2 296	27 268	1 083	3 638
86.90.1	Praxen von psychologischen Psychotherapeutinnen und -therapeuten	2 839	56	948	38	80
86.90.2	Massagepraxen, Krankengymnastikpraxen, Praxen von medizinischen Bademeisterinnen und Bademeistern, Hebammen und Entbindungspflegerinnen sowie von verwandten Berufen	10 662	417	5 764	192	365
86.90.3	Heilpraktikerpraxen	1 230	54	659	19	28
86.90.9	Sonstige selbstständige Tätigkeiten im Gesundheitswesen	64 620	1 769	19 897	834	3 165
87	Heime (ohne Erholungs- und Ferienheime)	3 064	138	1 254	129	348
87.1	Pflegeheime	–37	48	493	46	92
87.2	Stationäre Einrichtungen zur psychosozialen Betreuung, Suchtbekämpfung u. Ä.	113	–	–	–	–
87.3	Altenheime; Alten- und Behindertenwohnheime	735	71	575	64	154
87.9	Sonstige Heime (ohne Erholungs- und Ferienheime)	2 254	–	–	–	–
88	Sozialwesen (ohne Heime)	36 543	1 021	12 620	577	1 190
88.1	Soziale Betreuung älterer Menschen und Behinderter	16 315	436	6 135	227	488
88.10.1	Ambulante soziale Dienste	15 718	382	5 658	213	464
88.10.2	Sonstige soziale Betreuung älterer Menschen und Behinderter	597	54	477	14	24
88.9	Sonstiges Sozialwesen (ohne Heime)	20 228	585	6 485	350	702
88.91	Tagesbetreuung von Kindern	96	43	603	17	19
88.99	Sonstiges Sozialwesen a. n. g.	20 133	542	5 881	333	683
<b>R</b>	<b>Kunst, Unterhaltung und Erholung</b>	<b>382 173</b>	<b>8 621</b>	<b>135 934</b>	<b>5 093</b>	<b>15 872</b>
90	Kreative, künstlerische und unterhaltende Tätigkeiten	53 219	1 927	28 359	786	1 458
90.01	Darstellende Kunst	8 114	620	7 461	168	199
90.01.1	Theaterensembles	59	6	50	3	–
90.01.2	Ballettgruppen, Orchester, Kapellen und Chöre	–1 116	118	1 497	41	52
90.01.3	Selbstständige Artistinnen und Artisten, Zirkusgruppen	1 256	41	670	18	32
90.01.4	Selbstständige Bühnen-, Film-, Hörfunk- und Fernsehkünstlerinnen und -künstler sowie sonstige darstellende Kunst	7 915	455	5 244	106	115
90.02	Erbringung von Dienstleistungen für die darstellende Kunst	10 421	395	6 110	183	240

\*) ohne Organgesellschaften – 1) Anzahl der Fälle = Steuerpflichtige aus Spalte 1 – 2) Anzahl = Fälle mit positivem Steuermessbetrag

**Noch: 4. Gewerbesteuerpflichtige und ihre Besteuerungsgrundlagen 2012\*)**  
**nach wirtschaftlicher Gliederung**

WZ 2008 Kode	Wirtschaftliche Gliederung	Steuer- pflichtige	Gewinn		Verlust	
		Anzahl	Anzahl	1 000 EUR	Anzahl	1 000 EUR
		1	2	3	4	5
	<b>Noch: Kunst, Unterhaltung und Erholung</b>					
90.03	Künstlerisches und schriftstellerisches Schaffen	1 169	939	22 996	230	-1 735
90.03.1	Selbstständige Komponistinnen, Komponisten, Musikbearbeiterinnen und Musikbearbeiter	194	148	2 967	46	-355
90.03.2	Selbstständige Schriftsteller/-innen	136	101	1 979	35	-239
90.03.3	Selbstständige bildende Künstlerinnen und Künstler	427	344	8 324	83	-513
90.03.4	Selbstständige Restauratorinnen und Restauratoren	111	88	2 822	23	-178
90.03.5	Selbstständige Journalistinnen und Journalisten, Pressefotografinnen und Pressefotografen	301	258	6 904	43	-450
90.04	Betrieb von Kultur- und Unterhaltungseinrichtungen	330	232	29 501	98	-7 473
90.04.1	Theater- und Konzertveranstalter	257	181	17 029	76	-3 869
90.04.2	Opern- und Schauspielhäuser, Konzerthallen und ähnliche Einrichtungen	41	28	5 708	13	-3 526
90.04.3	Varietés und Kleinkunsthöfen	32	23	6 765	9	-78
91	Bibliotheken, Archive, Museen, botanische und zoologische Gärten	241	157	9 177	84	-2 331
91.01	Bibliotheken und Archive	20	.	.	.	.
91.02	Museen	157	93	6 214	64	-1 590
91.03	Betrieb von historischen Stätten und Gebäuden und ähnlichen Attraktionen	14	14	532	-	-
91.04	Botanische und zoologische Gärten sowie Naturparks	50	.	.	.	.
92	Spiel-, Wett- und Lotteriewesen	3 313	2 523	225 092	790	-30 573
92.00.1	Spielhallen und Betrieb von Spielautomaten	2 003	1 417	133 954	586	-20 169
92.00.2	Spielbanken und Spielklubs	24	11	626	13	-3 085
92.00.3	Wett-, Toto- und Lotteriewesen	1 286	1 095	90 512	191	-7 319
93	Erbringung von Dienstleistungen des Sports, der Unterhaltung und der Erholung	9 535	7 066	335 428	2 469	-174 913
93.1	Erbringung von Dienstleistungen des Sports	4 784	3 384	197 295	1 400	-127 973
93.11	Betrieb von Sportanlagen	1 589	1 052	52 017	537	-64 364
93.12	Sportvereine	1 219	938	78 557	281	-50 059
93.13	Fitnesszentren	1 211	827	34 363	384	-9 144
93.19	Erbringung von sonstigen Dienstleistungen des Sports	765	567	32 357	198	-4 406
93.2	Erbringung von sonstigen Dienstleistungen der Unterhaltung und der Erholung	4 751	3 682	138 134	1 069	-46 941
93.21	Vergnügungs- und Themenparks	900	806	35 088	94	-4 057
93.29	Erbringung von Dienstleistungen der Unterhaltung und der Erholung a. n. g.	3 851	2 876	103 046	975	-42 884
<b>S</b>	<b>Erbringung von sonstigen Dienstleistungen</b>	<b>43 577</b>	<b>35 806</b>	<b>1 180 011</b>	<b>7 771</b>	<b>-252 583</b>
94	Interessenvertretungen sowie kirchliche und sonstige religiöse Vereinigungen (ohne Sozialwesen und Sport)	2 632	1 830	134 445	802	-36 242
94.1	Wirtschafts- und Arbeitgeberverbände, Berufsorganisationen	.	.	.	184	-10 066
94.11	Wirtschafts- und Arbeitgeberverbände	.	.	.	106	-4 285
94.12	Berufsorganisationen	.	.	.	78	-5 781
94.2	Arbeitnehmervereinigungen	.	.	.	-	-
94.9	Kirchliche Vereinigungen; politische Parteien sowie sonstige Interessenvertretungen und Vereinigungen a. n. g.	2 096	1 478	122 856	618	-26 175
94.91	Kirchliche und sonstige religiöse Vereinigungen	116	86	1 294	30	-906
94.92	Politische Parteien und Vereinigungen	45	33	287	12	-466
94.99	Sonstige Interessenvertretungen und Vereinigungen a. n. g.	1 935	1 359	121 275	576	-24 803
94.99.1	Organisationen der Bildung, Wissenschaft und Forschung	906	659	23 309	247	-13 558
94.99.2	Organisationen der Kultur	159	117	1 049	42	-2 358
94.99.3	Verbraucherorganisationen	167	117	1 868	50	-323
94.99.4	Jugendorganisationen	33	25	478	8	-62
94.99.9	Interessenvertretungen und Vereinigungen a. n. g.	670	441	94 571	229	-8 502
95	Reparatur von Datenverarbeitungsgeräten und Gebrauchsgütern	3 273	2 767	83 350	506	-9 276
95.1	Reparatur von DV- und Telekommunikationsgerät.	495	413	18 015	82	-2 947
95.11	Reparatur von DV-Geräten und peripheren Geräten	477	400	15 673	77	-2 856
95.12	Reparatur von Telekommunikationsgeräten	18	13	2 342	5	-90
95.2	Reparatur von Gebrauchsgütern	2 778	2 354	65 335	424	-6 329
95.21	Reparatur von Geräten der Unterhaltungselektronik	34	29	525	5	-27
95.22	Reparatur von elektrischen Haushaltsgeräten und Gartengeräten	368	302	11 443	66	-947
95.23	Reparatur von Schuhen und Lederwaren	445	398	8 706	47	-2 149
95.24	Reparatur von Möbeln und Einrichtungsgegenständen	97	82	2 081	15	-117
95.25	Reparatur von Uhren und Schmuck	184	162	5 420	22	-131
95.29	Reparatur von sonstigen Gebrauchsgütern	1 650	1 381	37 161	269	-2 959
96	Erbringung von sonstigen überwiegend persönlichen Dienstleistungen	37 672	31 209	962 217	6 463	-207 066
96.01	Wäscherei und chemische Reinigung	1 528	1 260	59 903	268	-6 445
96.02	Frisör- und Kosmetiksalons	18 445	15 753	305 107	2 692	-18 107
96.02.1	Frisörsalons	11 938	10 712	246 317	1 226	-9 156
96.02.2	Kosmetiksalons	6 507	5 041	58 790	1 466	-8 951
96.03	Bestattungswesen	1 475	1 307	92 431	168	-4 822
96.03.1	Bestattungsinstitute	1 419	1 270	86 690	149	-2 873
96.03.2	Friedhöfe und Krematorien	56	37	5 741	19	-1 949
96.04	Saunas, Solarien, Bäder u. Ä.	874	510	24 588	364	-25 151
96.09	Erbringung von sonstigen Dienstleistungen a. n. g.	15 350	12 379	480 188	2 971	-152 540

\*) ohne Organgesellschaften

**Noch: 4. Gewerbesteuerpflichtige und ihre Besteuerungsgrundlagen 2012\*)**  
**nach wirtschaftlicher Gliederung**

WZ 2008 Kode	Wirtschaftliche Gliederung	Abgerundeter Gewerbeertrag <sup>1)</sup>	Freibetrag		Steuermessbetrag	
		1 000 EUR	Anzahl	1 000 EUR	Anzahl <sup>2)</sup>	1 000 EUR
		6	7	8	9	10
	<b>Noch: Kunst, Unterhaltung und Erholung</b>					
90.03	Künstlerisches und schriftstellerisches Schaffen	20 478	754	12 179	322	351
90.03.1	Selbstständige Komponistinnen, Komponisten, Musikbearbeiterinnen und Musikbearbeiter	2 541	112	1 623	42	45
90.03.2	Selbstständige Schriftsteller/-innen	1 616	73	1 051	30	28
90.03.3	Selbstständige bildende Künstlerinnen und Künstler	7 540	291	4 784	116	115
90.03.4	Selbstständige Restauratorinnen und Restauratoren	2 599	72	1 239	32	54
90.03.5	Selbstständige Journalistinnen und Journalisten, Pressefotografinnen und Pressefotografen	6 183	206	3 482	102	110
90.04	Betrieb von Kultur- und Unterhaltungseinrichtungen	14 206	158	2 609	113	667
90.04.1	Theater- und Konzertveranstalter	10 542	128	2 204	86	426
90.04.2	Opern- und Schauspielhäuser, Konzerthallen und ähnliche Einrichtungen	-1 224	15	202	16	74
90.04.3	Varietés und Kleinkunsthöfen	4 888	15	203	11	166
91	Bibliotheken, Archive, Museen, botanische und zoologische Gärten	6 387	91	1 404	77	257
91.01	Bibliotheken und Archive	438	11	197	7	13
91.02	Museen	4 240	51	780	41	177
91.03	Betrieb von historischen Stätten und Gebäuden und ähnlichen Attraktionen	439	7	99	8	12
91.04	Botanische und zoologische Gärten sowie Naturparks	1 269	22	328	21	54
92	Spiel-, Wett- und Lotteriewesen	199 180	1 733	33 011	1 334	6 783
92.00.1	Spielhallen und Betrieb von Spielautomaten	118 185	745	13 790	756	4 292
92.00.2	Spielbanken und Spielklubs	-1 767	8	172	5	15
92.00.3	Wett-, Toto- und Lotteriewesen	82 762	980	19 049	573	2 477
93	Erbringung von Dienstleistungen des Sports, der Unterhaltung und der Erholung	123 387	4 870	73 160	2 896	7 374
93.1	Erbringung von Dienstleistungen des Sports	45 001	2 129	28 327	1 384	4 586
93.11	Betrieb von Sportanlagen	-8 508	580	9 672	439	1 322
93.12	Sportvereine	6 278	591	2 829	404	1 715
93.13	Fitnesszentren	21 929	535	9 090	317	746
93.19	Erbringung von sonstigen Dienstleistungen des Sports	25 301	423	6 736	224	804
93.2	Erbringung von sonstigen Dienstleistungen der Unterhaltung und der Erholung	78 387	2 741	44 833	1 512	2 788
93.21	Vergnügungs- und Themenparks	30 891	733	14 166	428	732
93.29	Erbringung von Dienstleistungen der Unterhaltung und der Erholung a. n. g.	47 496	2 008	30 667	1 084	2 056
<b>S</b>	<b>Erbringung von sonstigen Dienstleistungen</b>	<b>849 548</b>	<b>29 664</b>	<b>451 813</b>	<b>12 311</b>	<b>20 489</b>
94	Interessenvertretungen sowie kirchliche und sonstige religiöse Vereinigungen (ohne Sozialwesen und Sport)	12 250	1 004	4 581	667	1 425
94.1	Wirtschafts- und Arbeitgeberverbände, Berufsorganisationen	.	.	.	.	.
94.11	Wirtschafts- und Arbeitgeberverbände	.	.	.	.	.
94.12	Berufsorganisationen	.	.	.	.	.
94.2	Arbeitnehmervereinigungen	.	.	.	.	.
94.9	Kirchliche Vereinigungen; politische Parteien sowie sonstige Interessenvertretungen und Vereinigungen a. n. g.	10 738	794	3 523	532	1 145
94.91	Kirchliche und sonstige religiöse Vereinigungen	154	51	198	28	30
94.92	Politische Parteien und Vereinigungen	-228	22	66	8	6
94.99	Sonstige Interessenvertretungen und Vereinigungen a. n. g.	10 813	721	3 259	496	1 109
94.99.1	Organisationen der Bildung, Wissenschaft und Forschung	7 461	362	1 583	276	675
94.99.2	Organisationen der Kultur	-1 448	75	383	49	18
94.99.3	Verbraucherorganisationen	1 215	75	442	19	39
94.99.4	Jugendorganisationen	391	8	28	7	15
94.99.9	Interessenvertretungen und Vereinigungen a. n. g.	3 193	201	823	145	362
95	Reparatur von Datenverarbeitungsgeräten und Gebrauchsgütern	71 607	2 391	36 354	946	1 522
95.1	Reparatur von DV- und Telekommunikationsgerät.	13 999	330	5 555	171	395
95.11	Reparatur von DV-Geräten und peripheren Geräten	11 751	318	5 347	165	321
95.12	Reparatur von Telekommunikationsgeräten	2 247	12	208	6	75
95.2	Reparatur von Gebrauchsgütern	57 608	2 061	30 798	775	1 127
95.21	Reparatur von Geräten der Unterhaltungselektronik	504	26	350	9	6
95.22	Reparatur von elektrischen Haushaltsgeräten und Gartengeräten	9 914	245	4 523	142	222
95.23	Reparatur von Schuhen und Lederwaren	7 314	378	6 070	118	87
95.24	Reparatur von Möbeln und Einrichtungsgegenständen	1 887	72	1 138	28	30
95.25	Reparatur von Uhren und Schmuck	4 782	147	2 603	65	81
95.29	Reparatur von sonstigen Gebrauchsgütern	33 207	1 193	16 115	413	701
96	Erbringung von sonstigen überwiegend persönlichen Dienstleistungen	765 692	26 269	410 878	10 698	17 541
96.01	Wäscherei und chemische Reinigung	49 952	1 098	17 255	439	1 362
96.02	Frisör- und Kosmetiksalo	280 012	13 997	211 317	4 405	3 034
96.02.1	Frisörsalo	234 537	9 898	166 043	3 773	2 715
96.02.2	Kosmetiksalo	45 474	4 099	45 274	632	319
96.03	Bestattungswesen	85 356	1 081	23 309	954	2 336
96.03.1	Bestattungsinstitute	81 827	1 059	23 006	936	2 159
96.03.2	Friedhöfe und Krematorien	3 529	22	303	18	177
96.04	Saunas, Solarien, Bäder u. Ä.	4 466	332	4 087	96	735
96.09	Erbringung von sonstigen Dienstleistungen a. n. g.	345 906	9 761	154 911	4 804	10 074

\*) ohne Organgesellschaften – 1) Anzahl der Fälle = Steuerpflichtige aus Spalte 1 – 2) Anzahl = Fälle mit positivem Steuermessbetrag



## 5. Gewerbesteuerpflichtige und Steuermessbeträge 2012\*) nach Gemeinden

Amtliche Schlüsselnummer	Verwaltungsbezirk	Festsetzungen und Zerlegungen			Reine Festsetzungen			Zerlegungen		
		Betriebe/ Betriebs- stätten	darunter mit positivem Steuermessbetrag/ Zerlegungsanteil		steuer- pflichtige Gewerbe- betriebe	darunter mit positivem Steuermessbetrag		Betriebs- stätten	darunter mit positivem Zerlegungsanteil	
		Anzahl	1 000 EUR		Anzahl	1 000 EUR		Anzahl	1 000 EUR	
<b>111 000</b>	<b>Kreisfreie Städte</b>	<b>46 626</b>	<b>14 933</b>	<b>170 776</b>	<b>40 750</b>	<b>11 919</b>	<b>64 604</b>	<b>5 876</b>	<b>3 014</b>	<b>106 172</b>
<b>112 000</b>	<b>Düsseldorf</b>	<b>20 260</b>	<b>5 950</b>	<b>33 852</b>	<b>18 025</b>	<b>4 708</b>	<b>14 608</b>	<b>2 235</b>	<b>1 242</b>	<b>19 244</b>
<b>113 000</b>	<b>Duisburg</b>	<b>23 753</b>	<b>9 013</b>	<b>56 156</b>	<b>20 702</b>	<b>7 382</b>	<b>27 820</b>	<b>3 051</b>	<b>1 631</b>	<b>28 336</b>
<b>114 000</b>	<b>Essen</b>	<b>11 149</b>	<b>4 109</b>	<b>23 789</b>	<b>9 812</b>	<b>3 367</b>	<b>10 785</b>	<b>1 337</b>	<b>742</b>	<b>13 004</b>
<b>116 000</b>	<b>Krefeld</b>	<b>12 500</b>	<b>4 669</b>	<b>27 589</b>	<b>11 215</b>	<b>3 908</b>	<b>15 594</b>	<b>1 285</b>	<b>761</b>	<b>11 995</b>
<b>117 000</b>	<b>Mönchengladbach</b>	<b>8 957</b>	<b>2 962</b>	<b>18 959</b>	<b>7 874</b>	<b>2 339</b>	<b>12 894</b>	<b>1 083</b>	<b>623</b>	<b>6 065</b>
<b>119 000</b>	<b>Mülheim an der Ruhr</b>	<b>8 049</b>	<b>3 159</b>	<b>14 794</b>	<b>6 788</b>	<b>2 451</b>	<b>7 793</b>	<b>1 261</b>	<b>708</b>	<b>7 001</b>
<b>120 000</b>	<b>Oberhausen</b>	<b>6 726</b>	<b>2 291</b>	<b>12 593</b>	<b>6 069</b>	<b>1 921</b>	<b>8 719</b>	<b>657</b>	<b>370</b>	<b>3 874</b>
<b>122 000</b>	<b>Remscheid</b>	<b>8 568</b>	<b>3 332</b>	<b>17 261</b>	<b>7 817</b>	<b>2 891</b>	<b>13 140</b>	<b>751</b>	<b>441</b>	<b>4 121</b>
<b>124 000</b>	<b>Solingen</b>	<b>16 309</b>	<b>5 750</b>	<b>34 432</b>	<b>14 646</b>	<b>4 836</b>	<b>20 419</b>	<b>1 663</b>	<b>914</b>	<b>14 012</b>
<b>154 000</b>	<b>Wuppertal</b>	<b>17 094</b>	<b>6 530</b>	<b>33 386</b>	<b>14 864</b>	<b>5 228</b>	<b>24 952</b>	<b>2 230</b>	<b>1 302</b>	<b>8 434</b>
154 004	<b>Kreis Kleve</b>	612	227	521	545	190	428	67	37	94
154 008	Bedburg-Hau	1 608	597	2 720	1 377	470	1 765	231	127	955
154 012	Emmerich am Rhein, Stadt	1 922	776	3 231	1 663	619	2 253	259	157	979
154 016	Geldern, Stadt	1 744	697	2 633	1 511	550	1 222	233	147	1 411
154 020	Goch, Stadt	594	213	851	526	172	444	68	41	407
154 024	Issum	795	305	1 164	688	246	628	107	59	537
154 028	Kalkar, Stadt	703	249	738	641	209	634	62	40	104
154 032	Kerken	1 639	667	2 268	1 448	549	1 730	191	118	538
154 036	Kevelaer, Stadt	2 623	1 019	4 136	2 240	796	2 961	383	223	1 175
154 040	Kleve, Stadt	489	182	391	439	154	318	50	28	73
154 044	Kranenburg	1 100	399	1 242	974	331	876	126	68	367
154 048	Rees, Stadt	317	116	200	278	86	113	39	30	87
154 052	Rheurdt	1 221	463	10 334	1 053	373	9 807	168	90	527
154 056	Straelen, Stadt	507	188	905	436	149	741	71	39	165
154 060	Uedem	683	226	778	599	180	472	84	46	306
154 064	Wachtendonk	537	206	1 273	446	154	564	91	52	709
<b>158 000</b>	<b>Weeze</b>	<b>29 260</b>	<b>10 723</b>	<b>134 782</b>	<b>25 321</b>	<b>8 437</b>	<b>51 272</b>	<b>3 939</b>	<b>2 286</b>	<b>83 510</b>
158 004	<b>Kreis Mettmann</b>	2 980	933	5 984	2 610	719	3 042	370	214	2 942
158 008	Erkrath, Stadt	2 132	842	6 460	1 845	681	4 692	287	161	1 767
158 012	Haan, Stadt	1 323	513	2 084	1 156	422	1 516	167	91	567
158 016	Heiligenhaus, Stadt	3 389	1 400	11 247	2 841	1 059	5 815	548	341	5 432
158 020	Hilden, Stadt	3 526	1 570	13 452	2 966	1 223	9 151	560	347	4 302
158 024	Langenfeld (Rhld.), Stadt	2 500	775	2 655	2 219	619	1 702	281	156	953
158 026	Mettmann, Stadt	1 591	617	59 283	1 346	465	9 809	245	152	49 475
158 028	Monheim am Rhein, Stadt	6 649	2 119	22 665	5 845	1 662	8 426	804	457	14 239
158 032	Ratingen, Stadt	4 184	1 598	8 250	3 667	1 316	5 678	517	282	2 572
158 036	Velbert, Stadt	986	356	2 701	826	271	1 440	160	85	1 261
<b>162 000</b>	<b>Wülfrath, Stadt</b>	<b>24 964</b>	<b>8 837</b>	<b>56 555</b>	<b>21 652</b>	<b>6 986</b>	<b>25 137</b>	<b>3 312</b>	<b>1 851</b>	<b>31 418</b>
162 004	<b>Rhein-Kreis Neuss</b>	2 758	962	4 049	2 344	709	1 351	414	253	2 697
162 008	Dormagen, Stadt	2 928	1 141	6 703	2 463	868	2 938	465	273	3 766
162 012	Grevenbroich, Stadt	1 035	357	1 222	918	282	571	117	75	651
162 016	Jüchen	2 775	955	3 898	2 452	792	2 305	323	163	1 592
162 020	Kaarst, Stadt	2 105	728	2 478	1 900	623	1 988	205	105	490
162 022	Korschenbroich, Stadt	3 912	1 316	5 604	3 501	1 109	3 847	411	207	1 757
162 024	Meerbusch, Stadt	8 825	3 141	32 107	7 526	2 419	11 827	1 299	722	20 280
162 028	Neuss, Stadt	626	237	495	548	184	310	78	53	186
<b>166 000</b>	<b>Rommerskirchen</b>	<b>16 880</b>	<b>6 564</b>	<b>27 392</b>	<b>14 902</b>	<b>5 415</b>	<b>16 430</b>	<b>1 978</b>	<b>1 149</b>	<b>10 962</b>
166 004	<b>Kreis Viersen</b>	1 033	371	1 150	936	312	826	97	59	324
166 008	Brüggen	715	289	718	626	232	470	89	57	247
166 012	Grefrath	1 931	832	4 799	1 643	675	2 836	288	157	1 963
166 016	Kempen, Stadt	2 234	865	3 604	1 981	718	2 420	253	147	1 184
166 020	Nettetal, Stadt	907	325	719	810	266	574	97	59	145
166 024	Niederkrüchten	1 016	366	870	908	292	545	108	74	325
166 028	Schwalmtal	1 520	619	2 042	1 363	527	1 523	157	92	519
166 032	Tönisvorst, Stadt	4 187	1 568	7 881	3 690	1 275	3 418	497	293	4 463
166 036	Viersen, Stadt	3 337	1 329	5 610	2 945	1 118	3 818	392	211	1 792
<b>170 000</b>	<b>Willich, Stadt</b>	<b>16 481</b>	<b>6 358</b>	<b>39 984</b>	<b>13 736</b>	<b>4 733</b>	<b>24 038</b>	<b>2 745</b>	<b>1 625</b>	<b>15 946</b>
170 004	<b>Kreis Wesel</b>	382	147	2 385	330	109	206	52	38	2 179
170 008	Alpen	2 747	1 076	13 782	2 330	818	12 089	417	258	1 694
170 012	Dinslaken, Stadt	1 664	518	2 438	1 524	447	1 411	140	71	1 027
170 016	Hamminkeln, Stadt	725	276	1 001	620	224	556	105	52	445
170 020	Hünxe	862	384	1 814	610	238	1 129	252	146	684
	Kamp-Lintfort, Stadt									

\*) ohne Organgesellschaften

# Noch: 5. Gewerbesteuerpflichtige und Steuermessbeträge 2012\*) nach Gemeinden

Amtliche Schlüsselnummer	Verwaltungsbezirk	Festsetzungen und Zerlegungen			Reine Festsetzungen			Zerlegungen		
		Betriebe/ Betriebs- stätten	darunter mit positivem Steuermessbetrag/ Zerlegungsanteil		steuer- pflichtige Gewerbe- betriebe	darunter mit positivem Steuermessbetrag		Betriebs- stätten	darunter mit positivem Zerlegungsanteil	
		Anzahl	1 000 EUR		Anzahl	1 000 EUR		Anzahl	1 000 EUR	
	<b>Noch: Kreis Wesel</b>									
170 024	Moers, Stadt	2 472	973	5 479	1 909	650	2 390	563	323	3 089
170 028	Neukirchen-Vluyn, Stadt	641	235	1 096	515	166	595	126	69	501
170 032	Rheinberg, Stadt	804	319	2 182	649	219	478	155	100	1 704
170 036	Schermbach	961	336	803	861	274	612	100	62	192
170 040	Sonsbeck	343	133	761	297	103	652	46	30	109
170 044	Voerde (Niederrhein), Stadt	1 248	503	1 797	1 096	407	797	152	96	1 000
170 048	Wesel, Stadt	2 977	1 191	5 816	2 479	895	2 692	498	296	3 124
170 052	Xanten, Stadt	655	267	631	516	183	433	139	84	198
<b>100 000</b>	<b>Regierungsbezirk Düsseldorf</b>	<b>267 576</b>	<b>95 180</b>	<b>702 300</b>	<b>234 173</b>	<b>76 521</b>	<b>338 206</b>	<b>33 403</b>	<b>18 659</b>	<b>364 094</b>
	<b>Kreisfreie Städte</b>									
<b>314 000</b>	<b>Bonn</b>	<b>13 900</b>	<b>5 622</b>	<b>34 534</b>	<b>11 923</b>	<b>4 508</b>	<b>19 159</b>	<b>1 977</b>	<b>1 114</b>	<b>15 375</b>
<b>315 000</b>	<b>Köln</b>	<b>54 948</b>	<b>21 256</b>	<b>185 623</b>	<b>48 907</b>	<b>17 867</b>	<b>97 738</b>	<b>6 041</b>	<b>3 389</b>	<b>87 885</b>
<b>316 000</b>	<b>Leverkusen</b>	<b>6 143</b>	<b>2 438</b>	<b>13 636</b>	<b>5 242</b>	<b>1 889</b>	<b>6 729</b>	<b>901</b>	<b>549</b>	<b>6 907</b>
<b>334 000</b>	<b>Städteregion Aachen</b>	<b>27 799</b>	<b>9 922</b>	<b>57 969</b>	<b>24 725</b>	<b>8 057</b>	<b>27 172</b>	<b>3 074</b>	<b>1 865</b>	<b>30 798</b>
334 002	Aachen, kreisfreie Stadt	12 241	4 762	35 458	10 912	3 955	14 165	1 329	807	21 293
334 004	Alsdorf, Stadt	1 881	609	2 729	1 649	475	1 366	232	134	1 363
334 008	Baesweiler, Stadt	1 193	421	1 474	1 053	340	866	140	81	608
334 012	Eschweiler, Stadt	2 712	914	4 848	2 357	686	2 321	355	228	2 527
334 016	Herzogenrath, Stadt	2 208	703	2 428	1 997	574	1 663	211	129	766
334 020	Monschau, Stadt	810	249	1 246	726	200	929	84	49	317
334 024	Roetgen	549	189	602	489	153	478	60	36	124
334 028	Simmerath	1 031	350	971	933	288	681	98	62	291
334 032	Stolberg (Rhld.), Stadt	2 881	917	3 956	2 614	760	2 147	267	157	1 810
334 036	Würselen, Stadt	2 293	808	4 258	1 995	626	2 557	298	182	1 701
<b>358 000</b>	<b>Kreis Düren</b>	<b>10 954</b>	<b>4 576</b>	<b>19 267</b>	<b>9 340</b>	<b>3 559</b>	<b>10 373</b>	<b>1 614</b>	<b>1 017</b>	<b>8 894</b>
358 004	Aldenhoven	456	199	628	376	151	329	80	48	298
358 008	Düren, Stadt	3 913	1 646	8 268	3 293	1 259	5 061	620	387	3 207
358 012	Heimbach, Stadt	254	89	206	228	73	151	26	16	55
358 016	Hürtgenwald	355	133	252	322	117	218	33	16	33
358 020	Inden	262	124	309	216	92	254	46	32	55
358 024	Jülich, Stadt	1 382	633	3 730	1 128	471	1 545	254	162	2 184
358 028	Kreuzau	773	344	942	672	283	635	101	61	307
358 032	Langerwehe	555	220	445	490	179	297	65	41	148
358 036	Linnich, Stadt	465	196	2 061	392	145	232	73	51	1 829
358 040	Merzenich	342	139	550	295	106	326	47	33	224
358 044	Nideggen, Stadt	501	184	323	461	158	262	40	26	61
358 048	Niederzier	509	214	709	424	155	445	85	59	264
358 052	Nörvenich	436	173	359	378	137	242	58	36	117
358 056	Titz	361	150	274	318	126	217	43	24	57
358 060	Vettweiß	390	132	211	347	107	158	43	25	53
<b>362 000</b>	<b>Rhein-Erft-Kreis</b>	<b>19 438</b>	<b>8 422</b>	<b>40 834</b>	<b>16 297</b>	<b>6 472</b>	<b>18 948</b>	<b>3 141</b>	<b>1 950</b>	<b>21 886</b>
362 004	Bedburg, Stadt	831	371	857	709	292	480	122	79	377
362 008	Bergheim, Stadt	2 142	954	3 928	1 758	713	2 087	384	241	1 842
362 012	Brühl, Stadt	1 813	766	3 870	1 495	560	1 636	318	206	2 233
362 016	Elsdorf	739	358	1 731	636	293	530	103	65	1 201
362 020	Erfstadt, Stadt	2 183	809	2 356	1 979	682	1 527	204	127	828
362 024	Frechen, Stadt	2 469	1 090	7 527	2 026	809	3 041	443	281	4 486
362 028	Hürth, Stadt	2 964	1 227	6 404	2 429	897	2 875	535	330	3 529
362 032	Kerpen, Stadt	2 381	1 093	5 631	1 984	849	3 245	397	244	2 386
362 036	Pulheim, Stadt	2 488	1 111	3 617	2 124	916	2 093	364	195	1 524
362 040	Wesseling, Stadt	1 428	643	4 913	1 157	461	1 435	271	182	3 478
<b>366 000</b>	<b>Kreis Euskirchen</b>	<b>9 645</b>	<b>3 665</b>	<b>14 052</b>	<b>8 386</b>	<b>2 864</b>	<b>7 275</b>	<b>1 259</b>	<b>801</b>	<b>6 777</b>
366 004	Bad Münstereifel, Stadt	1 024	331	926	929	275	679	95	56	246
366 008	Blankenheim	374	175	407	309	129	257	65	46	150
366 012	Dahlem	205	76	248	167	50	180	38	26	68
366 016	Euskirchen, Stadt	2 960	1 137	5 166	2 523	876	2 028	437	261	3 138
366 020	Hellenthal	377	144	798	327	112	428	50	32	370
366 024	Kall	539	219	1 006	447	157	785	92	62	220
366 028	Mechernich, Stadt	1 202	475	1 265	1 063	382	964	139	93	301
366 032	Nettersheim	369	152	358	333	128	199	36	24	159

\*) ohne Organgesellschaften



# Noch: 5. Gewerbesteuerpflichtige und Steuermessbeträge 2012\*) nach Gemeinden

Amtliche Schlüsselnummer	Verwaltungsbezirk	Festsetzungen und Zerlegungen			Reine Festsetzungen			Zerlegungen		
		Betriebe/Betriebsstätten	darunter mit positivem Steuermessbetrag/Zerlegungsanteil		steuerpflichtige Gewerbebetriebe	darunter mit positivem Steuermessbetrag		Betriebsstätten	darunter mit positivem Zerlegungsanteil	
		Anzahl	1 000 EUR		Anzahl	1 000 EUR		Anzahl	1 000 EUR	
	<b>Noch: Kreis Euskirchen</b>									
366 036	Schleiden, Stadt	659	270	720	576	213	509	83	57	211
366 040	Weilerswist	801	273	851	698	213	381	103	60	470
366 044	Zülpich, Stadt	1 135	413	2 308	1 014	329	865	121	84	1 443
<b>370 000</b>	<b>Kreis Heinsberg</b>	<b>13 087</b>	<b>4 878</b>	<b>20 291</b>	<b>11 412</b>	<b>3 854</b>	<b>13 403</b>	<b>1 675</b>	<b>1 024</b>	<b>6 887</b>
370 004	Erkelenz, Stadt	2 432	963	4 509	2 052	752	3 282	380	211	1 227
370 008	Gangelt	658	202	770	596	162	537	62	40	233
370 012	Geilenkirchen, Stadt	1 606	518	1 799	1 417	404	1 008	189	114	791
370 016	Heinsberg, Stadt	2 441	949	4 463	2 135	761	3 099	306	188	1 364
370 020	Hückelhoven, Stadt	1 629	651	2 458	1 395	497	1 282	234	154	1 177
370 024	Selfkant	523	180	300	473	142	188	50	38	112
370 028	Übach-Palenberg, Stadt	1 061	388	3 328	920	304	2 136	141	84	1 191
370 032	Waldfeucht	447	169	404	404	141	309	43	28	94
370 036	Wassenberg, Stadt	786	303	674	683	243	487	103	60	186
370 040	Wegberg, Stadt	1 504	555	1 586	1 337	448	1 075	167	107	511
<b>374 000</b>	<b>Oberbergischer Kreis</b>	<b>12 030</b>	<b>5 391</b>	<b>32 757</b>	<b>10 244</b>	<b>4 264</b>	<b>18 436</b>	<b>1 786</b>	<b>1 127</b>	<b>14 321</b>
374 004	Bergneustadt, Stadt	650	278	907	563	220	667	87	58	239
374 008	Engelskirchen	955	410	2 323	815	322	1 466	140	88	857
374 012	Gummersbach, Stadt	2 182	988	7 176	1 795	747	2 623	387	241	4 553
374 016	Hückeswagen, Stadt	713	338	1 459	594	270	1 019	119	68	440
374 020	Lindlar	963	418	1 980	856	352	1 646	107	66	334
374 024	Marienheide	539	221	1 348	458	173	508	81	48	841
374 028	Morsbach	432	199	1 163	371	160	768	61	39	395
374 032	Nümbrecht	699	293	1 994	625	247	680	74	46	1 314
374 036	Radevormwald, Stadt	1 050	500	2 956	904	407	2 438	146	93	518
374 040	Reichshof	845	369	2 603	754	303	1 612	91	66	992
374 044	Waldbrohl, Stadt	854	373	953	710	277	636	144	96	317
374 048	Wiehl, Stadt	1 147	524	4 796	959	403	1 818	188	121	2 978
374 052	Wipperfürth, Stadt	1 001	480	3 101	840	383	2 557	161	97	544
<b>378 000</b>	<b>Rheinisch-Bergischer Kreis</b>	<b>14 565</b>	<b>5 939</b>	<b>18 901</b>	<b>12 810</b>	<b>4 909</b>	<b>13 010</b>	<b>1 755</b>	<b>1 030</b>	<b>5 892</b>
378 004	Bergisch Gladbach, Stadt	5 540	2 304	7 966	4 882	1 918	5 038	658	386	2 928
378 008	Burscheid, Stadt	948	378	1 042	794	288	714	154	90	328
378 012	Kürten	1 032	433	1 121	946	378	664	86	55	457
378 016	Leichlingen (Rhld.), Stadt	1 445	528	1 294	1 269	439	1 015	176	89	279
378 020	Odenthal	680	276	546	605	235	397	75	41	149
378 024	Overath, Stadt	1 544	658	1 826	1 355	535	1 338	189	123	488
378 028	Rösrath, Stadt	1 478	586	1 178	1 298	481	801	180	105	377
378 032	Wermelskirchen, Stadt	1 898	776	3 929	1 661	635	3 042	237	141	886
<b>382 000</b>	<b>Rhein-Sieg-Kreis</b>	<b>24 810</b>	<b>10 953</b>	<b>44 909</b>	<b>21 261</b>	<b>8 765</b>	<b>27 270</b>	<b>3 549</b>	<b>2 188</b>	<b>17 640</b>
382 004	Alfter	722	325	687	616	253	508	106	72	179
382 008	Bad Honnef, Stadt	1 289	568	2 105	1 097	458	1 195	192	110	910
382 012	Bornheim, Stadt	1 893	809	2 298	1 653	664	1 572	240	145	726
382 016	Eitorf	794	354	1 197	692	290	694	102	64	503
382 020	Hennef (Sieg), Stadt	2 077	900	3 394	1 794	733	1 890	283	167	1 505
382 024	Königswinter, Stadt	1 702	724	2 254	1 479	606	1 437	223	118	818
382 028	Lohmar, Stadt	1 347	588	1 615	1 208	501	942	139	87	673
382 032	Meckenheim, Stadt	971	442	3 168	806	338	2 092	165	104	1 076
382 036	Much	700	304	886	641	253	662	59	51	224
382 040	Neunkirchen-Seelscheid	905	428	914	809	370	715	96	58	199
382 044	Niederkassel, Stadt	1 413	616	1 720	1 251	521	936	162	95	783
382 048	Rheinbach, Stadt	1 205	519	2 418	1 017	399	1 379	188	120	1 039
382 052	Ruppichterath	399	187	564	355	153	437	44	34	128
382 056	Sankt Augustin, Stadt	1 903	839	3 795	1 591	652	1 653	312	187	2 142
382 060	Siegburg, Stadt	2 015	908	5 032	1 592	641	2 532	423	267	2 500
382 064	Swisttal	620	257	566	540	203	325	80	54	241
382 068	Troisdorf, Stadt	3 356	1 557	11 147	2 788	1 207	7 493	568	350	3 653
382 072	Wachtberg	804	330	613	716	274	424	88	56	188
382 076	Windeck	695	298	537	616	249	385	79	49	152
<b>300 000</b>	<b>Regierungsbezirk Köln</b>	<b>207 319</b>	<b>83 062</b>	<b>482 774</b>	<b>180 547</b>	<b>67 008</b>	<b>259 512</b>	<b>26 772</b>	<b>16 054</b>	<b>223 261</b>
	<b>Kreisfreie Städte</b>									
<b>512 000</b>	<b>Bottrop</b>	<b>5 100</b>	<b>1 624</b>	<b>6 517</b>	<b>4 470</b>	<b>1 284</b>	<b>4 495</b>	<b>630</b>	<b>340</b>	<b>2 022</b>
<b>513 000</b>	<b>Gelsenkirchen</b>	<b>8 211</b>	<b>3 136</b>	<b>15 727</b>	<b>7 064</b>	<b>2 479</b>	<b>7 361</b>	<b>1 147</b>	<b>657</b>	<b>8 366</b>
<b>515 000</b>	<b>Münster</b>	<b>13 828</b>	<b>5 533</b>	<b>46 886</b>	<b>12 104</b>	<b>4 493</b>	<b>25 041</b>	<b>1 724</b>	<b>1 040</b>	<b>21 845</b>

\*) ohne Organgesellschaften

Noch: 5. Gewerbesteuerpflichtige und Steuermessbeträge 2012\*) nach Gemeinden

Amtliche Schlüsselnummer	Verwaltungsbezirk	Festsetzungen und Zerlegungen			Reine Festsetzungen			Zerlegungen		
		Betriebe/ Betriebs- stätten	darunter mit positivem Steuermessbetrag/ Zerlegungsanteil		steuer- pflichtige Gewerbe- betriebe	darunter mit positivem Steuermessbetrag		Betriebs- stätten	darunter mit positivem Zerlegungsanteil	
			Anzahl	1 000 EUR		Anzahl	1 000 EUR		Anzahl	1 000 EUR
<b>554 000</b>	<b>Kreis Borken</b>	<b>21 803</b>	<b>8 626</b>	<b>48 207</b>	<b>19 407</b>	<b>7 089</b>	<b>33 923</b>	<b>2 396</b>	<b>1 537</b>	<b>14 284</b>
554 004	Ahaus, Stadt	2 588	1 019	4 857	2 295	822	3 074	293	197	1 783
554 008	Bocholt, Stadt	4 146	1 774	8 370	3 677	1 477	6 212	469	297	2 158
554 012	Borken, Stadt	2 325	915	4 666	2 050	750	3 106	275	165	1 559
554 016	Gescher, Stadt	973	382	1 889	875	319	1 089	98	63	800
554 020	Gronau (Westf.), Stadt	2 442	974	11 809	2 158	793	9 005	284	181	2 804
554 024	Heek	568	215	1 439	516	180	722	52	35	717
554 028	Heiden	458	180	667	407	137	349	51	43	317
554 032	Isselburg, Stadt	538	214	846	480	179	636	58	35	210
554 036	Legden	447	160	748	399	131	629	48	29	120
554 040	Raesfeld	747	299	930	674	251	776	73	48	154
554 044	Reken	746	307	1 372	665	248	769	81	59	603
554 048	Rhede, Stadt	1 103	446	2 049	981	370	1 531	122	76	518
554 052	Schöppingen	427	163	1 049	377	132	650	50	31	399
554 056	Stadtlohn, Stadt	1 511	524	2 747	1 356	435	2 204	155	89	542
554 060	Südlohn	660	242	1 056	594	203	943	66	39	113
554 064	Velen, Stadt	685	293	995	593	232	594	92	61	400
554 068	Vreden, Stadt	1 439	519	2 718	1 310	430	1 634	129	89	1 084
<b>558 000</b>	<b>Kreis Coesfeld</b>	<b>11 406</b>	<b>4 534</b>	<b>18 078</b>	<b>9 980</b>	<b>3 618</b>	<b>11 538</b>	<b>1 426</b>	<b>916</b>	<b>6 540</b>
558 004	Ascheberg	901	358	1 362	810	304	1 070	91	54	292
558 008	Billerbeck, Stadt	787	267	1 302	706	221	948	81	46	354
558 012	Coesfeld, Stadt	1 901	792	3 750	1 579	576	2 159	322	216	1 591
558 016	Dülmen, Stadt	2 029	835	4 422	1 757	661	2 611	272	174	1 810
558 020	Havixbeck	569	242	451	493	183	345	76	59	106
558 024	Lüdinghausen, Stadt	1 339	540	2 140	1 156	433	1 225	183	107	915
558 028	Nordkirchen	514	204	637	459	167	437	55	37	200
558 032	Nottuln	1 023	401	1 187	905	317	813	118	84	374
558 036	Olfen, Stadt	607	245	555	544	209	391	63	36	164
558 040	Rosendahl	620	205	834	571	171	487	49	34	347
558 044	Senden	1 116	445	1 440	1 000	376	1 051	116	69	389
<b>562 000</b>	<b>Kreis Recklinghausen</b>	<b>23 185</b>	<b>9 290</b>	<b>43 033</b>	<b>19 815</b>	<b>7 271</b>	<b>21 158</b>	<b>3 370</b>	<b>2 019</b>	<b>21 875</b>
562 004	Castrop-Rauxel, Stadt	2 658	1 072	3 176	2 281	848	1 818	377	224	1 358
562 008	Datteln, Stadt	1 377	584	1 946	1 115	437	1 156	262	147	789
562 012	Dorsten, Stadt	3 378	1 265	3 743	2 943	1 020	2 564	435	245	1 179
562 014	Gladbeck, Stadt	2 350	957	5 485	1 989	743	2 975	361	214	2 510
562 016	Haltern am See, Stadt	1 737	674	2 044	1 521	533	1 290	216	141	754
562 020	Herten, Stadt	2 093	832	3 354	1 789	649	1 820	304	183	1 534
562 024	Marl, Stadt	2 717	1 108	14 000	2 280	839	4 492	437	269	9 508
562 028	Oer-Erkenschwick, Stadt	982	406	990	818	308	477	164	98	513
562 032	Recklinghausen, Stadt	4 606	1 885	7 099	3 940	1 473	3 793	666	412	3 306
562 036	Waltrop, Stadt	1 287	507	1 195	1 139	421	773	148	86	422
<b>566 000</b>	<b>Kreis Steinfurt</b>	<b>20 520</b>	<b>8 620</b>	<b>40 829</b>	<b>17 346</b>	<b>6 581</b>	<b>24 078</b>	<b>3 174</b>	<b>2 039</b>	<b>16 751</b>
566 004	Altenberge	594	260	1 155	521	205	607	73	55	548
566 008	Emsdetten, Stadt	1 917	769	3 786	1 635	584	2 926	282	185	859
566 012	Greven, Stadt	1 924	769	3 663	1 612	584	2 053	312	185	1 609
566 016	Hörstel, Stadt	853	358	1 723	746	298	1 080	107	60	643
566 020	Hopsten	393	150	527	344	116	410	49	34	117
566 024	Horstmar, Stadt	306	122	434	262	86	108	44	36	326
566 028	Ibbenbüren, Stadt	2 106	882	3 698	1 756	663	2 063	350	219	1 634
566 032	Ladbergen	390	171	437	316	123	231	74	48	205
566 036	Laer	391	161	361	336	129	238	55	32	123
566 040	Lengerich, Stadt	897	408	3 460	733	303	2 836	164	105	624
566 044	Lienen	445	165	434	394	134	339	51	31	96
566 048	Lotte	474	208	1 768	380	143	429	94	65	1 338
566 052	Metelen	280	118	325	235	92	166	45	26	159
566 056	Mettingen	437	181	1 035	362	138	306	75	43	730
566 060	Neuenkirchen	642	289	1 342	567	238	1 218	75	51	124
566 064	Nordwalde	469	208	701	404	164	494	65	44	207
566 068	Ochtrup, Stadt	1 034	430	2 496	856	316	1 542	178	114	954
566 072	Recke	471	209	482	382	157	348	89	52	134
566 076	Rheine, Stadt	3 223	1 385	7 684	2 712	1 057	3 756	511	328	3 928
566 080	Saerbeck	405	169	1 139	342	126	315	63	43	823
566 084	Steinfurt, Stadt	1 448	612	2 252	1 236	473	1 342	212	139	910
566 088	Tecklenburg, Stadt	398	160	494	340	119	418	58	41	76
566 092	Westerkappeln	535	226	769	442	164	335	93	62	434
566 096	Wettingen	488	210	665	433	169	516	55	41	148

\*) ohne Organgesellschaften

## Noch: 5. Gewerbesteuerpflichtige und Steuermessbeträge 2012\*) nach Gemeinden

Amtliche Schlüsselnummer	Verwaltungsbezirk	Festsetzungen und Zerlegungen			Reine Festsetzungen			Zerlegungen		
		Betriebe/Betriebsstätten	darunter mit positivem Steuermessbetrag/Zerlegungsanteil		steuerpflichtige Gewerbebetriebe	darunter mit positivem Steuermessbetrag		Betriebsstätten	darunter mit positivem Zerlegungsanteil	
		Anzahl	1 000 EUR		Anzahl	1 000 EUR		Anzahl	1 000 EUR	
<b>570 000</b>	<b>Kreis Warendorf</b>	<b>13 383</b>	<b>5 479</b>	<b>29 171</b>	<b>11 572</b>	<b>4 312</b>	<b>19 097</b>	<b>1 811</b>	<b>1 167</b>	<b>10 074</b>
570 004	Ahlen, Stadt	2 184	872	7 071	1 894	683	6 352	290	189	718
570 008	Beckum, Stadt	1 684	719	3 387	1 419	556	2 518	265	163	869
570 012	Beelen	335	131	798	288	102	671	47	29	127
570 016	Drensteinfurt, Stadt	738	295	668	637	231	549	101	64	119
570 020	Ennigerloh, Stadt	957	359	2 346	838	287	980	119	72	1 366
570 024	Everswinkel	520	220	1 158	457	178	884	63	42	275
570 028	Oelde, Stadt	1 324	581	4 158	1 135	457	1 670	189	124	2 488
570 032	Ostbevern	628	257	752	566	216	579	62	41	173
570 036	Sassenberg, Stadt	664	273	1 127	577	210	667	87	63	461
570 040	Sendenhorst, Stadt	691	268	1 376	611	217	576	80	51	800
570 044	Telgte, Stadt	953	411	1 673	817	327	1 088	136	84	585
570 048	Wadersloh	561	232	896	506	195	598	55	37	297
570 052	Warendorf, Stadt	2 144	861	3 760	1 827	653	1 964	317	208	1 796
<b>500 000</b>	<b>Regierungsbezirk Münster</b>	<b>117 436</b>	<b>46 842</b>	<b>248 447</b>	<b>101 758</b>	<b>37 127</b>	<b>146 691</b>	<b>15 678</b>	<b>9 715</b>	<b>101 756</b>
<b>711 000</b>	<b>Kreisfreie Stadt Bielefeld</b>	<b>13 613</b>	<b>5 955</b>	<b>36 200</b>	<b>11 887</b>	<b>4 896</b>	<b>20 623</b>	<b>1 726</b>	<b>1 059</b>	<b>15 577</b>
<b>754 000</b>	<b>Kreis Gütersloh</b>	<b>18 559</b>	<b>8 022</b>	<b>75 768</b>	<b>16 236</b>	<b>6 539</b>	<b>32 742</b>	<b>2 323</b>	<b>1 483</b>	<b>43 025</b>
754 004	Borgholzhausen, Stadt	434	183	1 693	380	147	693	54	36	999
754 008	Gütersloh, Stadt	4 515	1 946	14 191	3 918	1 579	5 765	597	367	8 426
754 012	Halle (Westf.), Stadt	1 041	460	9 396	900	365	1 276	141	95	8 120
754 016	Harsewinkel, Stadt	1 204	537	8 065	1 036	432	1 821	168	105	6 244
754 020	Herzebrock-Clarholz	968	360	2 969	862	288	2 098	106	72	871
754 024	Langenberg	379	184	991	337	151	785	42	33	206
754 028	Rheda-Wiedenbrück, Stadt	2 367	1 069	9 538	2 030	854	5 721	337	215	3 817
754 032	Rietberg, Stadt	1 698	726	4 094	1 537	630	2 797	161	96	1 297
754 036	Schloß Holte-Stukenbrock, Stadt	1 616	714	4 830	1 441	603	2 838	175	111	1 992
754 040	Steinhagen	1 120	457	4 733	973	361	3 728	147	96	1 005
754 044	Verl, Stadt	1 495	691	11 893	1 320	573	2 846	175	118	9 048
754 048	Versmold, Stadt	1 084	428	2 159	933	337	1 667	151	91	492
754 052	Werther (Westf.), Stadt	638	267	1 216	569	219	707	69	48	508
<b>758 000</b>	<b>Kreis Herford</b>	<b>12 421</b>	<b>5 241</b>	<b>27 032</b>	<b>10 723</b>	<b>4 193</b>	<b>16 619</b>	<b>1 698</b>	<b>1 048</b>	<b>10 414</b>
758 004	Bünde, Stadt	2 430	984	4 106	2 113	780	2 484	317	204	1 622
758 008	Enger, Stadt	850	378	1 381	748	313	1 022	102	65	358
758 012	Herford, Stadt	3 275	1 452	9 074	2 758	1 131	4 298	517	321	4 776
758 016	Hiddenhausen	794	369	1 447	692	306	945	102	63	502
758 020	Kirchlengern	852	323	2 074	731	254	1 334	121	69	740
758 024	Löhne, Stadt	2 058	794	3 395	1 786	628	2 003	272	166	1 392
758 028	Rödinghausen	511	219	3 066	456	179	2 961	55	40	105
758 032	Spence, Stadt	644	297	848	565	243	544	79	54	304
758 036	Vlotho, Stadt	1 007	425	1 642	874	359	1 028	133	66	614
<b>762 000</b>	<b>Kreis Höxter</b>	<b>7 108</b>	<b>2 688</b>	<b>10 261</b>	<b>6 117</b>	<b>2 041</b>	<b>6 205</b>	<b>991</b>	<b>647</b>	<b>4 056</b>
762 004	Bad Driburg, Stadt	821	314	1 086	688	227	795	133	87	291
762 008	Beverungen, Stadt	785	316	811	673	242	519	112	74	292
762 012	Borgentreich, Stadt	530	169	480	473	133	365	57	36	115
762 016	Brakel, Stadt	868	337	1 696	748	256	606	120	81	1 091
762 020	Höxter, Stadt	1 199	502	2 580	997	375	1 420	202	127	1 159
762 024	Mariemünster, Stadt	249	109	241	220	88	172	29	21	68
762 028	Nieheim, Stadt	346	111	334	317	94	272	29	17	62
762 032	Steinheim, Stadt	705	272	880	606	205	593	99	67	287
762 036	Warburg, Stadt	1 209	424	1 857	1 045	312	1 254	164	112	602
762 040	Willebadessen, Stadt	396	134	296	350	109	208	46	25	88
<b>766 000</b>	<b>Kreis Lippe</b>	<b>16 067</b>	<b>6 790</b>	<b>34 349</b>	<b>13 872</b>	<b>5 412</b>	<b>23 445</b>	<b>2 195</b>	<b>1 378</b>	<b>10 904</b>
766 004	Augustdorf	372	172	629	319	132	472	53	40	157
766 008	Bad Salzufen, Stadt	2 875	1 172	5 120	2 486	943	3 137	389	229	1 983
766 012	Barntrup, Stadt	405	162	1 104	351	125	814	54	37	291
766 016	Blomberg, Stadt	666	288	3 294	555	215	1 080	111	73	2 214
766 020	Detmold, Stadt	3 376	1 402	10 163	2 914	1 111	7 746	462	291	2 417
766 024	Dörentrup	335	151	567	289	122	494	46	29	73
766 028	Extertal	509	221	638	441	180	407	68	41	230
766 032	Horn-Bad Meinberg, Stadt	765	318	724	660	251	523	105	67	201

\*) ohne Organgesellschaften

Noch: 5. Gewerbesteuerpflichtige und Steuermessbeträge 2012\*) nach Gemeinden

Amtliche Schlüsselnummer	Verwaltungsbezirk	Festsetzungen und Zerlegungen			Reine Festsetzungen			Zerlegungen		
		Betriebe/ Betriebs- stätten	darunter mit positivem Steuermessbetrag/ Zerlegungsanteil		steuer- pflichtige Gewerbe- betriebe	darunter mit positivem Steuermessbetrag		Betriebs- stätten	darunter mit positivem Zerlegungsanteil	
		Anzahl	1 000 EUR		Anzahl	1 000 EUR		Anzahl	1 000 EUR	
	<b>Noch: Kreis Lippe</b>									
766 036	Kalletal	578	232	657	506	186	506	72	46	151
766 040	Lage, Stadt	1 560	664	2 329	1 358	532	1 535	202	132	794
766 044	Lemgo, Stadt	1 911	836	4 536	1 609	649	3 345	302	187	1 191
766 048	Leopoldshöhe	864	373	1 550	759	303	1 007	105	70	543
766 052	Lügde, Stadt	465	206	673	394	160	550	71	46	123
766 056	Oerlinghausen, Stadt	751	317	1 193	660	262	811	91	55	382
766 060	Schieder-Schwalenberg, Stadt	311	137	383	277	119	328	34	18	55
766 064	Schlangen	324	139	789	294	122	690	30	17	99
<b>770 000</b>	<b>Kreis Minden-Lübbecke</b>	<b>15 914</b>	<b>6 079</b>	<b>33 632</b>	<b>13 605</b>	<b>4 674</b>	<b>20 746</b>	<b>2 309</b>	<b>1 405</b>	<b>12 886</b>
770 004	Bad Oeynhausen, Stadt	2 825	1 162	4 720	2 402	922	3 448	423	240	1 272
770 008	Espelkamp, Stadt	1 031	401	5 772	865	298	4 273	166	103	1 498
770 012	Hille	813	335	1 019	727	278	781	86	57	238
770 016	Hüllhorst	785	287	1 827	714	237	1 305	71	50	521
770 020	Lübbecke, Stadt	1 444	584	4 054	1 203	426	1 735	241	158	2 320
770 024	Minden, Stadt	3 502	1 394	7 498	2 941	1 047	3 256	561	347	4 243
770 028	Petershagen, Stadt	1 179	384	1 089	1 053	315	707	126	69	383
770 032	Porta Westfalica, Stadt	1 814	726	4 205	1 433	492	2 993	381	234	1 212
770 036	Preußisch-Oldendorf, Stadt	644	232	769	577	198	634	67	34	135
770 040	Rahden, Stadt	997	303	1 287	892	243	1 021	105	60	265
770 044	Stemwede	880	271	1 392	798	218	594	82	53	798
<b>774 000</b>	<b>Kreis Paderborn</b>	<b>14 945</b>	<b>5 951</b>	<b>31 952</b>	<b>13 216</b>	<b>4 847</b>	<b>20 448</b>	<b>1 729</b>	<b>1 104</b>	<b>11 504</b>
774 004	Altenbeken	434	155	384	372	121	235	62	34	149
774 008	Bad Lippspringe, Stadt	679	284	855	588	224	658	91	60	197
774 012	Borchen	691	265	783	631	217	591	60	48	192
774 016	Büren, Stadt	1 315	475	2 143	1 174	396	1 781	141	79	362
774 020	Delbrück, Stadt	1 559	649	3 864	1 417	542	3 173	142	107	691
774 024	Hövelhof	862	334	2 436	774	278	1 820	88	56	616
774 028	Lichtenau, Stadt	715	208	541	654	177	401	61	31	140
774 032	Paderborn, Stadt	6 634	2 844	17 606	5 753	2 289	9 234	881	555	8 372
774 036	Salzkotten, Stadt	1 245	465	1 687	1 113	374	1 270	132	91	417
774 040	Bad Wünnenberg, Stadt	811	272	1 653	740	229	1 284	71	43	369
<b>700 000</b>	<b>Regierungsbezirk Detmold</b>	<b>98 627</b>	<b>40 726</b>	<b>249 194</b>	<b>85 656</b>	<b>32 602</b>	<b>140 828</b>	<b>12 971</b>	<b>8 124</b>	<b>108 365</b>
	<b>Kreisfreie Städte</b>									
<b>911 000</b>	<b>Bochum</b>	<b>13 339</b>	<b>5 280</b>	<b>26 944</b>	<b>11 458</b>	<b>4 247</b>	<b>18 013</b>	<b>1 881</b>	<b>1 033</b>	<b>8 930</b>
<b>913 000</b>	<b>Dortmund</b>	<b>21 294</b>	<b>8 678</b>	<b>57 947</b>	<b>18 603</b>	<b>7 098</b>	<b>27 379</b>	<b>2 691</b>	<b>1 580</b>	<b>30 567</b>
<b>914 000</b>	<b>Hagen</b>	<b>6 767</b>	<b>2 924</b>	<b>14 980</b>	<b>5 828</b>	<b>2 344</b>	<b>9 449</b>	<b>939</b>	<b>580</b>	<b>5 531</b>
<b>915 000</b>	<b>Hamm</b>	<b>6 212</b>	<b>2 560</b>	<b>12 951</b>	<b>5 358</b>	<b>2 018</b>	<b>7 658</b>	<b>854</b>	<b>542</b>	<b>5 293</b>
<b>916 000</b>	<b>Herne</b>	<b>4 191</b>	<b>1 849</b>	<b>8 671</b>	<b>3 511</b>	<b>1 451</b>	<b>5 701</b>	<b>680</b>	<b>398</b>	<b>2 970</b>
<b>954 000</b>	<b>Ennepe-Ruhr-Kreis</b>	<b>14 453</b>	<b>6 152</b>	<b>36 696</b>	<b>12 253</b>	<b>4 898</b>	<b>25 079</b>	<b>2 200</b>	<b>1 254</b>	<b>11 617</b>
954 004	Breckerfeld, Stadt	429	196	427	358	154	324	71	42	103
954 008	Ennepetal, Stadt	1 453	671	7 828	1 229	548	5 890	224	123	1 938
954 012	Gevelsberg, Stadt	1 471	657	2 845	1 255	545	2 209	216	112	635
954 016	Hattingen, Stadt	2 379	966	4 231	2 008	742	3 322	371	224	910
954 020	Herdecke, Stadt	1 010	399	1 907	857	315	1 269	153	84	638
954 024	Schwelm, Stadt	1 370	628	3 547	1 132	499	1 874	238	129	1 674
954 028	Sprockhövel, Stadt	1 387	587	3 090	1 193	478	2 082	194	109	1 008
954 032	Wetter (Ruhr), Stadt	1 135	492	3 007	974	395	1 576	161	97	1 432
954 036	Witten, Stadt	3 819	1 556	9 812	3 247	1 222	6 534	572	334	3 279
<b>958 000</b>	<b>Hochsauerland Kreis</b>	<b>14 085</b>	<b>5 751</b>	<b>28 229</b>	<b>12 381</b>	<b>4 672</b>	<b>19 394</b>	<b>1 704</b>	<b>1 079</b>	<b>8 836</b>
958 004	Arnsberg, Stadt	3 363	1 521	7 219	2 920	1 252	4 909	443	269	2 310
958 008	Bestwig	514	236	1 115	444	189	897	70	47	218
958 012	Brilon, Stadt	1 752	611	3 653	1 529	488	2 380	223	123	1 273
958 016	Eslohe (Sauerland)	580	208	687	535	175	471	45	33	217
958 020	Hallenberg, Stadt	259	95	637	217	68	183	42	27	454
958 024	Marsberg, Stadt	999	349	1 955	892	283	1 623	107	66	333
958 028	Medebach, Stadt	436	158	1 034	387	121	594	49	37	440
958 032	Meschede, Stadt	1 561	648	3 074	1 306	483	2 324	255	165	750
958 036	Olsberg, Stadt	718	292	3 149	636	234	1 678	82	58	1 471
958 040	Schmallenberg, Stadt	1 490	589	1 854	1 376	510	1 172	114	79	682
958 044	Sundern (Sauerland), Stadt	1 456	665	3 026	1 307	568	2 560	149	97	466
958 048	Winterberg, Stadt	957	379	824	832	301	604	125	78	220

\*) ohne Organgesellschaften

## Noch: 5. Gewerbesteuerpflichtige und Steuermessbeträge 2012\*) nach Gemeinden

Amtliche Schlüsselnummer	Verwaltungsbezirk	Festsetzungen und Zerlegungen			Reine Festsetzungen			Zerlegungen		
		Betriebe/ Betriebs- stätten	darunter mit positivem Steuermessbetrag/ Zerlegungsanteil		steuer- pflichtige Gewerbe- betriebe	darunter mit positivem Steuermessbetrag		Betriebs- stätten	darunter mit positivem Zerlegungsanteil	
			Anzahl	1 000 EUR		Anzahl	1 000 EUR		Anzahl	1 000 EUR
<b>962 000</b>	<b>Märkischer Kreis</b>	<b>18 373</b>	<b>8 327</b>	<b>50 125</b>	<b>15 641</b>	<b>6 567</b>	<b>33 422</b>	<b>2 732</b>	<b>1 760</b>	<b>16 703</b>
962 004	Altena, Stadt	720	312	1 740	634	265	1 074	86	47	665
962 008	Balve, Stadt	605	269	978	529	221	787	76	48	191
962 012	Halver, Stadt	865	396	1 823	778	335	1 344	87	61	479
962 016	Hemer, Stadt	1 380	625	3 423	1 194	510	1 724	186	115	1 699
962 020	Herscheid	334	144	566	296	118	509	38	26	57
962 024	Iserlohn, Stadt	4 166	1 872	9 359	3 617	1 531	6 919	549	341	2 441
962 028	Kierspe, Stadt	648	297	1 166	573	247	886	75	50	280
962 032	Lüdenscheid, Stadt	3 310	1 660	9 541	2 574	1 143	6 302	736	517	3 239
962 036	Meinerzhagen, Stadt	853	368	3 336	705	277	2 603	148	91	733
962 040	Menden (Sauerland), Stadt	2 219	923	6 271	1 919	742	3 924	300	181	2 348
962 044	Nachrodt-Wiblingwerde	231	100	461	206	83	386	25	17	74
962 048	Neuenrade, Stadt	570	246	1 429	514	207	1 170	56	39	259
962 052	Plettenberg, Stadt	1 245	560	5 386	1 084	461	3 411	161	99	1 975
962 056	Schalksmühle	550	261	2 723	456	204	1 067	94	57	1 656
962 060	Werdohl, Stadt	677	294	1 924	562	223	1 316	115	71	608
<b>966 000</b>	<b>Kreis Olpe</b>	<b>6 869</b>	<b>3 033</b>	<b>22 196</b>	<b>5 980</b>	<b>2 433</b>	<b>10 804</b>	<b>889</b>	<b>600</b>	<b>11 393</b>
966 004	Attendorf, Stadt	1 224	535	8 106	1 074	428	1 757	150	107	6 349
966 008	Drolshagen, Stadt	612	272	1 370	540	223	967	72	49	403
966 012	Finnentrop	770	331	1 968	692	278	1 670	78	53	298
966 016	Kirchhundem	568	239	1 540	507	198	867	61	41	673
966 020	Lennestadt, Stadt	1 364	600	3 890	1 198	493	1 823	166	107	2 067
966 024	Olpe, Stadt	1 428	655	3 301	1 173	485	2 290	255	170	1 011
966 028	Wenden	903	401	2 021	796	328	1 430	107	73	591
<b>970 000</b>	<b>Kreis Siegen-Wittgenstein</b>	<b>12 557</b>	<b>5 577</b>	<b>40 988</b>	<b>10 584</b>	<b>4 327</b>	<b>26 400</b>	<b>1 973</b>	<b>1 250</b>	<b>14 588</b>
970 004	Bad Berleburg, Stadt	818	324	1 640	714	256	973	104	68	667
970 008	Burbach	665	332	6 224	546	260	5 129	119	72	1 094
970 012	Erndtebrück	316	149	1 896	255	115	1 646	61	34	250
970 016	Freudenberg, Stadt	871	378	1 956	747	294	969	124	84	986
970 020	Hilchenbach, Stadt	536	236	3 968	462	191	513	74	45	3 455
970 024	Kreuztal, Stadt	1 259	578	7 397	1 067	453	6 252	192	125	1 145
970 028	Bad Laasphe, Stadt	544	235	1 116	457	179	741	87	56	374
970 032	Netphen, Stadt	1 017	430	1 842	900	352	1 304	117	78	538
970 036	Neunkirchen	587	267	1 796	496	209	748	91	58	1 048
970 040	Siegen, Stadt	4 902	2 214	10 936	4 032	1 670	6 531	870	544	4 405
970 044	Wilnsdorf	1 042	434	2 218	908	348	1 593	134	86	625
<b>974 000</b>	<b>Kreis Soest</b>	<b>14 201</b>	<b>5 921</b>	<b>29 441</b>	<b>12 142</b>	<b>4 611</b>	<b>16 698</b>	<b>2 059</b>	<b>1 310</b>	<b>12 743</b>
974 004	Anröchte	622	243	1 235	547	197	573	75	46	662
974 008	Bad Sassendorf	533	208	434	463	158	253	70	50	181
974 012	Ense	706	315	2 697	630	259	1 052	76	56	1 644
974 016	Erwitte, Stadt	806	304	2 636	681	236	1 751	125	68	885
974 020	Geseke, Stadt	993	402	1 731	878	331	1 137	115	71	594
974 024	Lippetal	572	216	573	513	174	360	59	42	212
974 028	Lippstadt, Stadt	2 913	1 266	6 227	2 471	977	3 107	442	289	3 120
974 032	Möhnesee	730	300	862	635	249	608	95	51	253
974 036	Rüthen, Stadt	553	206	759	502	172	617	51	34	142
974 040	Soest, Stadt	2 159	982	5 421	1 746	709	2 032	413	273	3 389
974 044	Warstein, Stadt	1 182	476	2 641	1 019	378	2 163	163	98	479
974 048	Welper	447	161	333	396	127	253	51	34	80
974 052	Werl, Stadt	1 429	584	2 589	1 195	447	1 897	234	137	692
974 056	Wickede (Ruhr)	556	258	1 304	466	197	895	90	61	409
<b>978 000</b>	<b>Kreis Unna</b>	<b>15 413</b>	<b>6 524</b>	<b>38 365</b>	<b>12 920</b>	<b>5 011</b>	<b>15 329</b>	<b>2 493</b>	<b>1 513</b>	<b>23 037</b>
978 004	Bergkamen, Stadt	1 516	595	2 139	1 294	466	1 005	222	129	1 134
978 008	Bönen	639	261	1 371	509	186	644	130	75	727
978 012	Fröndenberg/Ruhr, Stadt	961	383	1 000	859	319	730	102	64	271
978 016	Holzwickede	878	365	2 572	693	272	965	185	93	1 607
978 020	Kamen, Stadt	1 640	689	2 760	1 370	530	1 386	270	159	1 374
978 024	Lünen, Stadt	2 866	1 253	14 991	2 365	951	2 746	501	302	12 245
978 028	Schwerte, Stadt	1 928	847	4 108	1 649	661	2 492	279	186	1 617
978 032	Selm, Stadt	1 089	444	1 471	968	368	1 204	121	76	268
978 036	Unna, Stadt	2 571	1 138	5 033	2 099	844	2 919	472	294	2 114
978 040	Werne, Stadt	1 325	549	2 919	1 114	414	1 239	211	135	1 679
<b>900 000</b>	<b>Regierungsbezirk Arnsberg</b>	<b>147 754</b>	<b>62 576</b>	<b>367 532</b>	<b>126 659</b>	<b>49 677</b>	<b>215 326</b>	<b>21 095</b>	<b>12 899</b>	<b>152 206</b>
	<b>Nordrhein-Westfalen</b>	<b>838 712</b>	<b>328 386</b>	<b>2 050 246</b>	<b>728 793</b>	<b>262 935</b>	<b>1 100 564</b>	<b>109 919</b>	<b>65 451</b>	<b>949 682</b>

\*) ohne Organgesellschaften