



und Erden. .	2	x	.	.	1200	Tabakerzeugnisse (ohne Abfälle) . . . . .	5	x
rdgas-	-	-	-	-	1299	Veredlung von Erzeugnissen dieser Güter-	-	-
ergbau	-	-	-	-	13	abteilung . . . . .	-	-
und Erden. .	2	x	.	.	1310	Textilien . . . . .	237	x
.	962	x	24 479 717	22	1310	Textile Spinnstoffe und Garne, . . . . .	10	17 099 206
.	92	x	4 232 700	32	1320	Gewebe, . . . . .	43	69 407 753
.	22	x	196 962	7	1330	Textilveredlung, . . . . .	48	x
.	157	x	4 410 627	31	1391	Gewirke und Gestricke, . . . . .	12	x
erzeugnisse .	10	x	79 693	5	1392	Konfektionierte Textilwaren (ohne Bekleidung) . .	70	x
oren,	6	x	148 319	14	1393	Teppiche und textile Fußbodenbeläge,	kg	14
.	12	x	495 480	26	1394	auch konfektioniert . . . . .	kg	4
. g. . . . .	42	x	1 211 722	36	1395	Seilerwaren . . . . .	kg	4
.	11	.	2 885 581	30	1396	Vliesstoffe (auch getränkt, bestrichen, überzogen	kg	12
.	4	.	97 467	16	1399	oder mit Lagen versehen) und Erzeugnisse	65	x
peiseeis) . .	27	x	1 342 737	8	14	daraus (ohne Bekleidung) . . . . .	5	x
.	4	x	85 542 600	10	1411	Technische Textilien . . . . .	49	x
.	26	x	577 201	19	1411	Sonstige Textilwaren, a. n. g. . . . .	-	-
.	13	x	460 971	42	1412	Bekleidung . . . . .	49	x
.	508	x	3 186 592	26	1413	Bekleidung aus Leder oder rekonstituiertem	-	-
kg	55	.	.	.	1413	Leder (einschl. Mänteln) (ohne Bekleidungs-	St	11
t	2	.	.	.	1414	zubehör, Schuhe und Kopfbedeckungen) . . . . .	11	1 075 085
t	7	.	.	.	1419	Arbeits- und Berufsbekleidung . . . . .	19	5 795 500
kg	41	.	605 557 331	30	1420	Sonstige Oberbekleidung (ohne Arbeits-	11	x
kg	11	.	124 048 886	26	1431	und Berufsbekleidung) . . . . .	12	x
.	24	x	474 688	17	1439	Wäsche, . . . . .	-	-
.	24	x	465 843	18	1499	Bekleidung und Bekleidungszubehör, a. n. g. . . .	4	x
ereitungen,	2	.	.	.	1499	Pelzwaren . . . . .	4	x
n oder zum	61	x	786 590	17	15	Strumpfwaren, . . . . .	4	x
einem Inhalt	29	x	453 031	12	1511	Bekleidung a. n. g., aus Gewirken oder Gestricke	St	4
.	26	.	.	.	1512	Veredlung von Erzeugnissen dieser Güterab-	2	x
ereitet	.	.	.	.	1520	teilung (ohne Bekleidung aus textilen Stoffen) . .	33	x
Güter-	.	.	.	.	1599	Leder und Lederwaren . . . . .	4	x
	.	.	.	.	1599	Leder und Lederfaserstoff; zugerichtete	16	x
	.	.	.	.	1599	und gefärbte Felle . . . . .	13	x
	.	.	.	.	1599	Lederwaren (ohne Lederbekleidung und Schuhe) .	13	x
	.	.	.	.	1599	Schuhe . . . . .	13	x
	.	.	.	.	1599	Veredlung von Erzeugnissen dieser Güter-	13	x
	.	.	.	.	1599	abteilung . . . . .	13	x

## Statistische Berichte

### Straßenverkehrsunfälle in Nordrhein-Westfalen

### 2016



# **Straßenverkehrsunfälle in Nordrhein-Westfalen 2016**

**Bestell-Nr. H133 2016 00  
(Kennziffer H I – j/16)**

Herausgegeben von  
Information und Technik Nordrhein-Westfalen, Geschäftsbereich Statistik  
Mauerstraße 51, 40476 Düsseldorf • Postfach 10 11 05, 40002 Düsseldorf  
Telefon 0211 9449-01 • Telefax 0211 9449-8000  
Internet: <http://www.it.nrw.de>  
E-Mail: [poststelle@it.nrw.de](mailto:poststelle@it.nrw.de)

Erschienen im Juli 2017

Alle Statistischen Berichte finden Sie als PDF-Datei zum kostenlosen  
Download in unserer Internet-Rubrik „Publikationen“.  
© Information und Technik NRW, Düsseldorf, 2017  
Auszugsweise Vervielfältigung und Verbreitung mit Quellenangabe gestattet.

# Inhalt

	Seite
<b>Vorbemerkungen</b> .....	5
 <b>Grafiken</b>	
Verunglückte bei Straßenverkehrsunfällen 2016 nach Alter und Geschlecht .....	8
Verunglückte bei Straßenverkehrsunfällen 2016 nach Straßenklassen .....	8
Verunglückte bei Straßenverkehrsunfällen 1989 – 2016 .....	9
Verunglückte bei Straßenverkehrsunfällen 2012 – 2016 nach Regierungsbezirken .....	10
 <b>Tabellenteil</b>	
1. Straßenverkehrsunfälle und Verunglückte 1959 – 2016 .....	12
2. An Straßenverkehrsunfällen mit Personenschaden beteiligte und verunglückte Verkehrsteilnehmer 1964 – 2016 ..	13
3. Straßenverkehrsunfälle mit Personenschaden und Verunglückte 2008 – 2016 nach Straßenarten. ....	14
4. Straßenverkehrsunfälle und Unfallfolgen 2016	
4.1 Nach Ortschaft und Monaten .....	15
4.2 Nach Ortschaft, Unfalltypen und Straßenkategorien .....	16
4.3 Nach Ortschaft und Art der Verkehrsbeteiligung .....	22
4.4 Unfälle mit Personenschaden nach Ortschaft, Uhrzeit und Wochentagen .....	23
4.5 Getötete und Verletzte nach Ortschaft, Uhrzeit und Wochentagen .....	25
4.6 Unfälle mit Personenschaden und/oder schwerwiegende Unfälle mit Sachschaden nach Ortschaft, Uhrzeit und Monaten .....	27
4.7 Unfälle mit Personenschaden nach Ortschaft, Uhrzeit und Monaten .....	29
4.8 Nach Ortschaft und zulässigen Höchstgeschwindigkeiten .....	31
4.9 Nach Geschwindigkeitsbegrenzungen in Baustellenbereichen und freien Strecken auf Bundesautobahnen .....	32
5. Beteiligte an Straßenverkehrsunfällen 2016	
5.1 Alleinunfälle und Unfälle mit zwei Beteiligten nach Ortschaft, Unfallverursacher und Unfallgegner .....	35
5.2 Unfallflucht .....	37
5.3 Nach Monaten .....	38
5.4 Bei Unfällen mit Personenschaden nach Altersgruppen und Geschlecht .....	40
5.5 Hauptverursacher bei Unfällen mit Personenschaden nach Altersgruppen und Geschlecht .....	41
5.6 Hauptverursacher nach Altersgruppen, Geschlecht und Unfallfolgen .....	42
5.7 Hauptverursacher nach Art der Verkehrsbeteiligung und Unfallfolgen .....	44
5.8 Nach Wohnsitz und ihrer Nationalität .....	45
5.9 Alkoholisierte Beteiligte nach Altersgruppen und Ortschaft bei Unfällen mit Personenschaden .....	47
5.10 Alkoholisierte Beteiligte nach Blutalkoholwerten, Altersgruppen und Geschlecht bei Unfällen mit Personenschaden	49
5.11 Alkoholisierte Beteiligte nach Blutalkoholwerten, Altersgruppen und Geschlecht bei schwerwiegenden Unfällen mit Sachschaden (i. e. S.) .....	50
5.12 Hauptverursacher nach Dauer der Fahrerlaubnis, Altersgruppen und Geschlecht .....	51
5.13 Hauptverursacher nach Dauer der Fahrerlaubnis, Altersgruppen und Geschlecht. ....	53
5.14 Fahrzeugbesetzung und Unfallfolgen nach Art der Verkehrsbeteiligung und Ortschaft .....	55
6. Verunglückte nach Art der Verkehrsbeteiligung und Verletzungsschwere 2016	
6.1 Fahrzeugführer nach Altersgruppen .....	57
6.2 Mitfahrer nach Altersgruppen .....	61
6.3 Verunglückte Fahrzeugführer und Mitfahrer von anderen Fahrzeugen, Fußgänger nach Altersgruppen .....	65

	Seite
6.4 Verunglückte nach Geschlecht und Altersgruppen .....	69
6.5 Kraftfahrzeugführer bzw. Mitfahrer nach Altersgruppen und Geschlecht .....	71
6.6 Verunglückte nach Monaten und Ortslage .....	73
6.7 Nach Lichtverhältnissen, Straßenzustand und Ortslage .....	77
6.8 Kinder, Jugendliche und Heranwachsende bis 20 Jahre nach Geschlecht .....	79
6.9 Fußgänger und Radfahrer im Alter von 6 bis 14 Jahren .....	81
6.10 Verunglückte Beteiligte und Mitfahrer nach Altersjahren und Geschlecht .....	82
6.11 Fahrer und Mitfahrer von Kraftomnibussen, Personenkraftwagen nach Altersgruppen .....	90
 7. Ursachen von Straßenverkehrsunfällen 2016	
7.1 Fehlverhalten der Fahrzeugführer nach Art der Verkehrsbeteiligung und Unfallschwere .....	92
7.2 Fehlverhalten der Fahrzeugführer nach Altersgruppen bei Unfällen mit Personenschaden .....	98
7.3 Fehlverhalten der Fahrzeugführer von Personenkraftwagen bzw. Motorrädern nach Altersgruppen bei Unfällen mit Personenschaden .....	99
7.4 Fehlverhalten der Fahrzeugführer nach Altersgruppen und Geschlecht bei Unfällen mit Personenschaden .....	100
7.5 Fehlverhalten der Fahrer von Personenkraftwagen nach Altersgruppen und Geschlecht bei Unfällen mit Personenschaden .....	101
7.6 Fehlverhalten der Fahrzeugführer nach Altersgruppen bei Unfällen mit Personenschaden nach Art der Verkehrsbeteiligung .....	102
7.7 Fehlverhalten der Fahrzeugführer nach Altersgruppen bei schwerwiegenden Unfällen mit Sachschaden (i. e. S.) .....	103
7.8 Fehlverhalten der Fahrzeugführer je 1 000 Beteiligte nach Altersgruppen und Geschlecht bei Unfällen mit Personenschaden .....	104
7.9 Fehlverhalten der Fahrzeugführer je 1 000 Beteiligte nach Altersgruppen bei Unfällen mit Personenschaden .....	105
7.10 Technische Mängel der Fahrzeuge nach der Fahrzeugart .....	106
7.11 Fehlverhalten der Fußgänger nach Altersklassen .....	107
7.12 Allgemeine Unfallursachen nach Straßenkategorien .....	108
7.13 Straßenverkehrsunfälle und Verunglückte nach Unfallursachen .....	111
7.14 Straßenverkehrsunfälle und Verunglückte nach Ortslage nach Art des Nachweises .....	114
 8. Bei Straßenverkehrsunfällen mit Personenschaden Verunglückte 2016 nach Art der Verkehrsbeteiligung und kreisfreien Städten und Kreisen .....	117
 9. Straßenverkehrsunfälle, beteiligte Verkehrsteilnehmer, Verunglückte und Unfallursachen nach kreisfreien Städten und Kreisen 2016	
9.1 Innerhalb von Ortschaften .....	125
9.2 Außerhalb von Ortschaften .....	141
9.3 Innerhalb und außerhalb von Ortschaften .....	157

## Karte

Unfälle mit Personenschaden in kreisfreien Städten und Kreisen 2016

10. Straßenverkehrsunfälle und verunglückte Personen 2016 nach kreisfreien Städten und Kreisen .....	174
--	-----

<b>Veröffentlichungen</b> .....	202
---------------------------------	-----

## Vorbemerkungen

### Rechtsgrundlage

Rechtsgrundlage für die Zusammenstellung der vorliegenden Ergebnisse ist das Gesetz über die Statistik der Straßenverkehrsunfälle vom 15. Juni 1990 sowie das Erste Gesetz zur Änderung des Straßenverkehrsunfallstatistikgesetzes vom 23. November 1994 und die Verordnung zur näheren Bestimmung des schwerwiegenden Unfalls mit Sachschaden im Sinne des Straßenverkehrsunfallstatistikgesetzes vom 21. Dezember 1994. Alle Unfälle, bei denen infolge des Fahrverkehrs auf öffentlichen Wegen und Plätzen Personen getötet oder verletzt oder Sachschäden verursacht worden sind, werden erfasst und statistisch ausgewertet.

### Erläuterungen

Bei den Unfällen wird unterschieden in:

#### Unfälle mit Personenschaden

##### *Unfälle mit Getöteten*

Dazu zählen alle Personen, die innerhalb von 30 Tagen an der Unfallfolge verstorben sind.

##### *Unfälle mit Schwerverletzten*

Dazu zählen alle Personen, die zur stationären Behandlung in ein Krankenhaus eingeliefert worden sind.

##### *Unfälle mit Leichtverletzten*

Dazu zählen alle Personen, deren Verletzungen keinen stationären Krankenhausaufenthalt erforderlich machten.

#### Unfälle mit Sachschaden

– bis 1994

##### *Schwere Sachschadensunfälle*

Unfälle, bei denen der Sachschaden bei einem der Geschädigten folgende Wertgrenzen überschreitet.

1960 und früher:	200 DM
1961 – 1964:	500 DM
1965 – 1982:	1 000 DM
1983 – 1990:	3 000 DM
1991 – 1994:	4 000 DM

##### *Bagatellunfälle*

Unfälle, bei denen der Sachschaden bei jedem der Geschädigten obenstehende Wertgrenzen unterschreitet.

– ab 1995

##### *Schwerwiegender Unfall mit Sachschaden*

*(im engeren Sinne)*

Straftatbestand oder Ordnungswidrigkeit (Bußgeld) und wenn

gleichzeitig mindestens ein Kraftfahrzeug aufgrund eines Unfallschadens von der Unfallstelle abgeschleppt werden muss (nicht fahrbereit). Dies betrifft auch Fälle mit Alkoholeinwirkung.

##### *Sonstiger Sachschadensunfall unter*

###### *Alkoholeinwirkung*

Unfallbeteiligter oder Unfallbeteiligte standen unter Alkoholeinfluss und falls Kraftfahrzeuge beteiligt waren, waren diese alle noch fahrbereit (wenn gleichzeitig ein Kraftfahrzeug nicht fahrbereit war, dann ist die Unfallkategorie schwerwiegender Unfall mit Sachschaden zutreffend).

##### *Sonstiger Sachschadensunfall ohne*

###### *Alkoholeinwirkung*

Alle sonstigen Sachschadensunfälle, dazu zählen alle Sachschadensunfälle

- *ohne* Straftatbestand oder Ordnungswidrigkeit (Bußgeld), unabhängig davon ob ein beteiligtes Kraftfahrzeug fahrbereit war oder nicht
- *mit* Straftatbestand oder Ordnungswidrigkeit (Bußgeld) und alle Kraftfahrzeuge fahrbereit. Diese Unfälle sind analog dem früheren Bagatellunfall zu behandeln.

– ab 2008

##### *Schwerwiegender Unfall mit Sachschaden*

*(im engeren Sinne)*

Straftatbestand oder Ordnungswidrigkeit (Bußgeld) und wenn gleichzeitig mindestens ein Kraftfahrzeug aufgrund eines Unfallschadens von der Unfallstelle abgeschleppt werden muss (nicht fahrbereit). Dies betrifft auch Unfälle unter Einfluss von Alkohol oder anderen berauschenden Mitteln

##### *Sonstiger Sachschadensunfall unter Einfluss berauschender Mittel*

Unfallbeteiligter oder Unfallbeteiligte standen unter Einwirkung von Alkohol oder anderen berauschenden Mitteln und falls Kraftfahrzeuge beteiligt waren, waren diese alle noch fahrbereit (wenn gleichzeitig ein Kraftfahrzeug nicht fahrbereit war, dann ist die Unfallkategorie schwerwiegender Unfall mit Sachschaden zutreffend).

##### *Sonstiger Sachschadensunfall ohne Einfluss berauschender Mittel*

Alle sonstigen Sachschadensunfälle, dazu zählen alle Sachschadensunfälle

- *ohne* Straftatbestand oder Ordnungswidrigkeit (Bußgeld), unabhängig davon ob ein beteiligtes Kraftfahrzeug fahrbereit war oder nicht
- *mit* Straftatbestand oder Ordnungswidrigkeit (Bußgeld) und alle Kraftfahrzeuge fahrbereit.

Diese Unfälle sind analog dem früheren Bagatellunfall zu behandeln.

Kriterium für die Zuordnung eines Unfalles ist die jeweils schwerste Folge.

### **Zeichenerklärung**

(nach DIN 55 301)

0	weniger als die Hälfte von 1 in der letzten besetzten Stelle, jedoch mehr als nichts
–	nichts vorhanden (genau null)
...	Angabe fällt später an
/	keine Angabe, da Zahlenwert nicht sicher genug
.	Zahlenwert unbekannt oder geheim zu halten
x	Tabellenfach gesperrt, weil Aussage nicht sinnvoll (u. a. für Veränderungsraten von 100 und mehr % sowie im Falle des Vergleichs einstelliger Zahlenwerte)

## **Grafiken**



### Bei Straßenverkehrsunfällen Verunglückte nach Alter und Geschlecht in Nordrhein-Westfalen 2016 je 1 000 Einwohner\*)

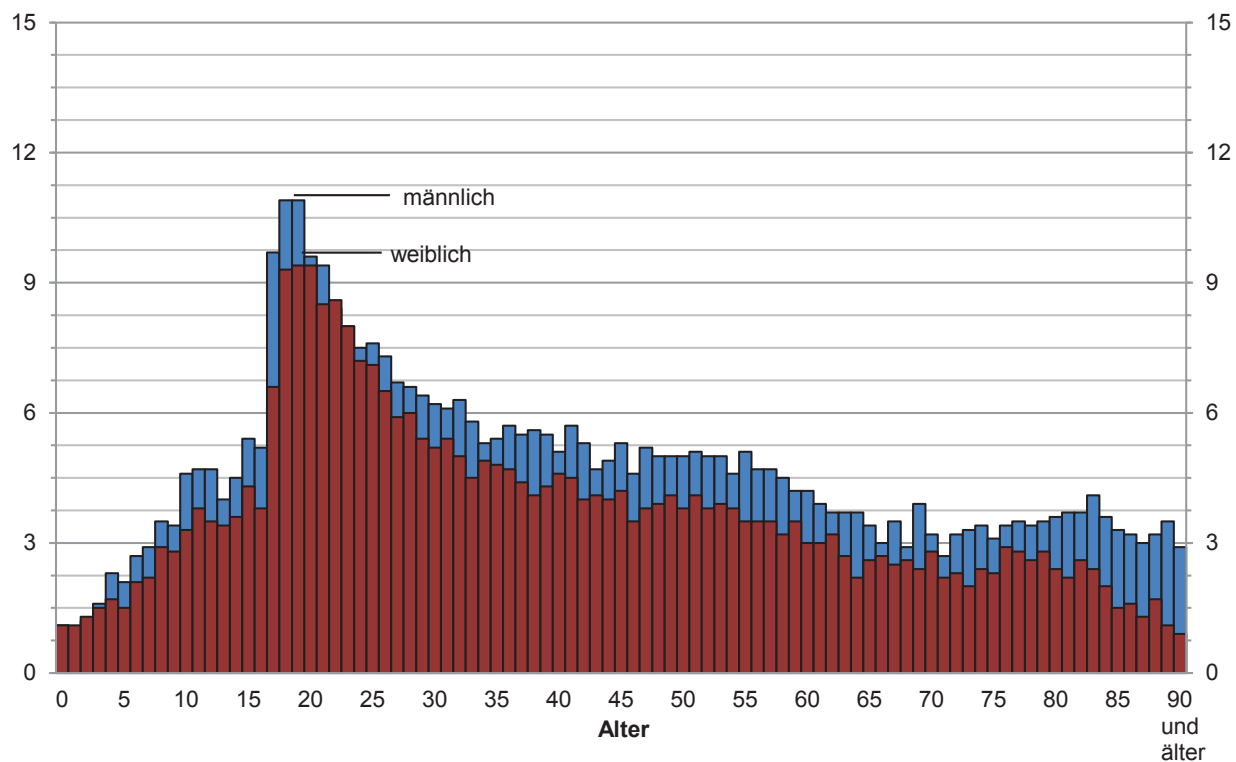

\*) Bevölkerungsstand 31.12.2015

Grafik: IT.NRW

### Verunglückte bei Straßenverkehrsunfällen nach Straßenklassen in Nordrhein-Westfalen 2016 Anteile in %

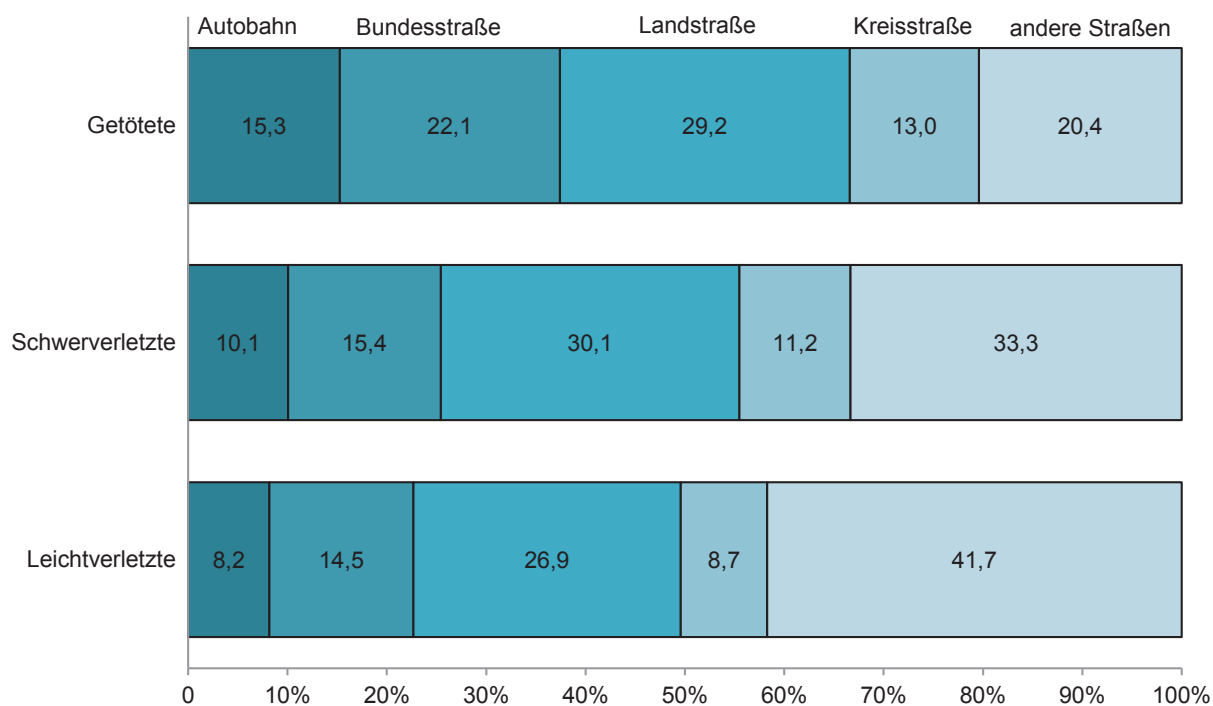

Grafik: IT.NRW

# Verunglückte bei Straßenverkehrsunfällen 1989 – 2016

1985 = 100

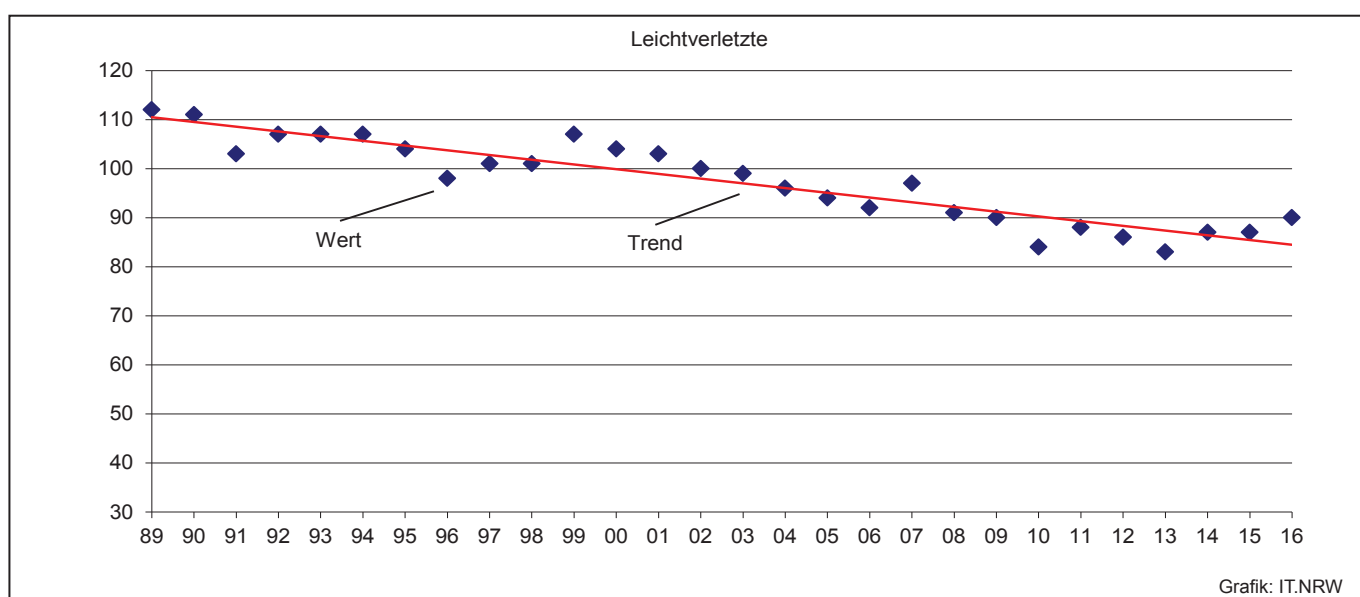
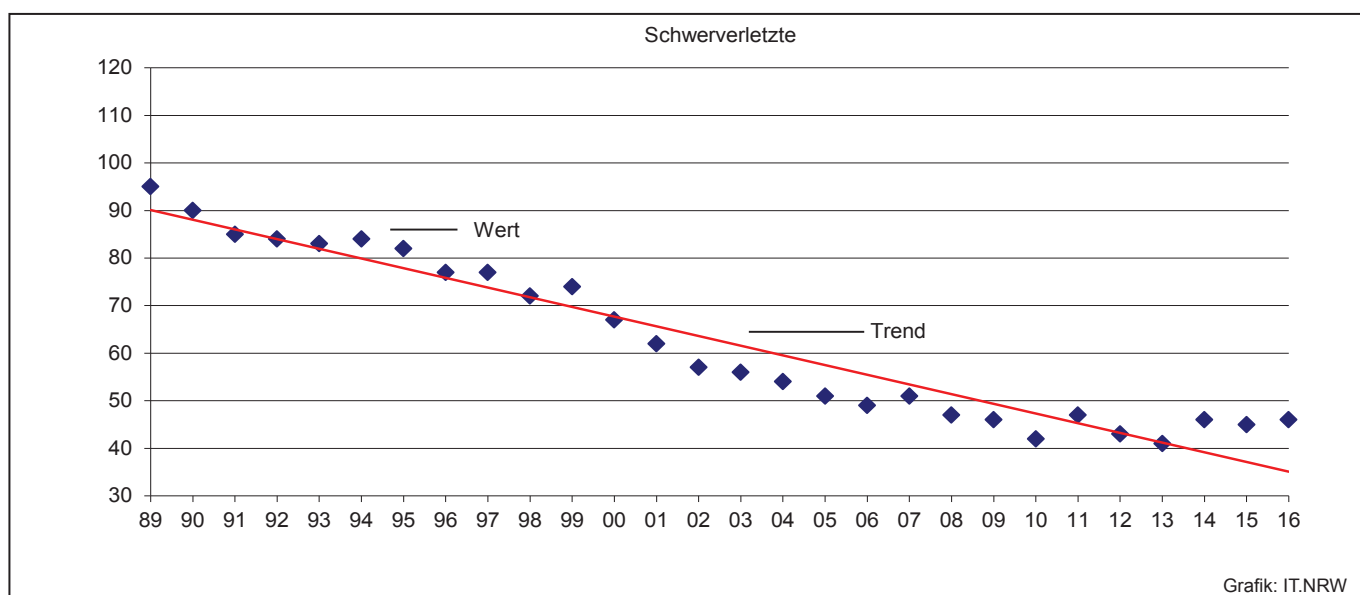
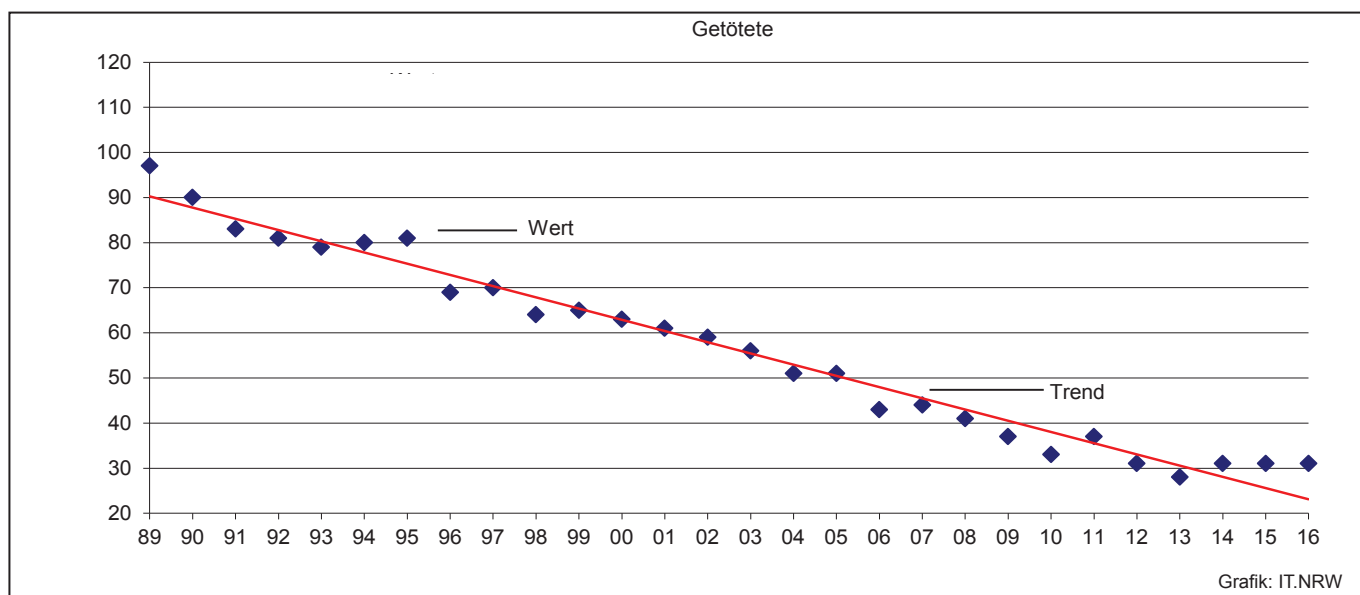

**Verunglückte bei Straßenverkehrsunfällen 2012 – 2016**  
in den Regierungsbezirken je 100 000 Einwohner\*)

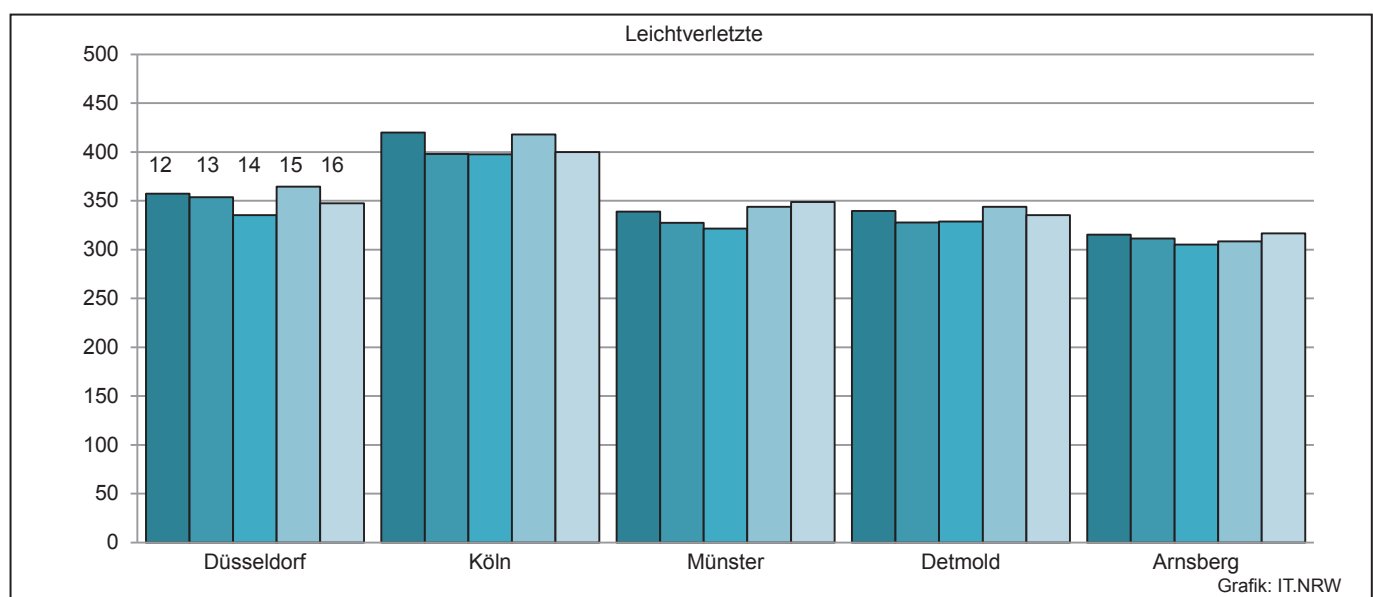
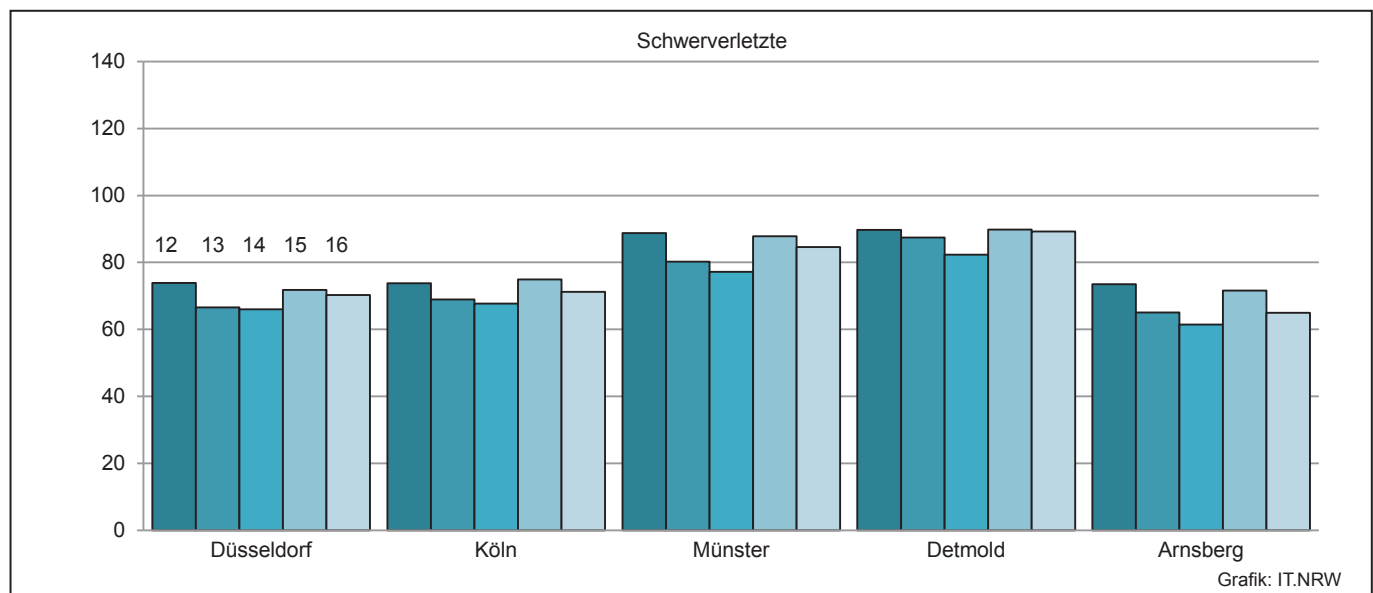
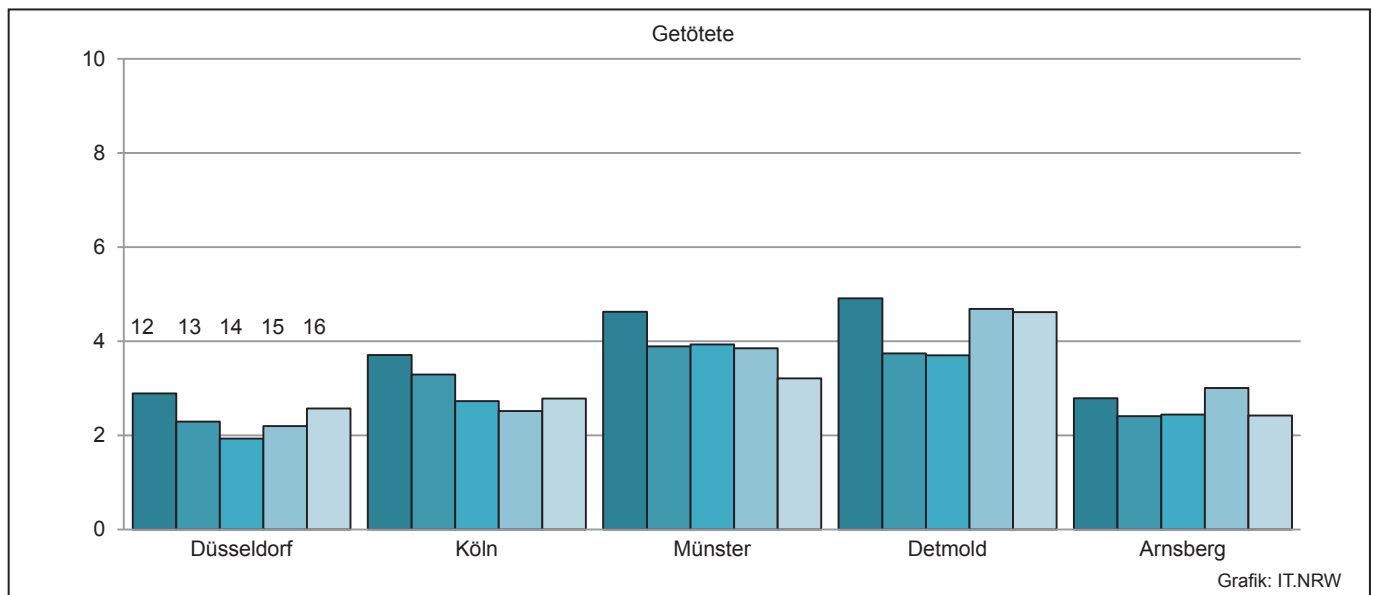

\*) Bevölkerungsstand 31.12.2015

## **Tabellenteil**

## 1. Straßenverkehrsunfälle und Verunglückte 1959 – 2016

Jahr	Unfälle							Verunglückte				
	ins-gesamt	davon				inner-halb	außer-halb	ins-gesamt	davon			
		mit Personenschaden	mit schwerwiegendem Sachschaden (i.e.S.)	sonstige Unfälle u. d. Einfluss berausch. Mittel <sup>1)</sup>	übrige Sachschadensunfälle <sup>1)</sup>	von Ortschaften <sup>2)</sup>			Getötete	Schwer-	Leicht-	
										verletzte		
1959	239 915	96 981	60 197	–	82 737	192 193	47 722	126 114	3 993	43 810	78 311	
1960	282 312	105 141	102 001	–	75 170	224 738	57 574	139 246	4 163	42 339	92 744	
1961	298 037	103 463	60 586	–	133 988	237 060	60 977	138 549	4 267	40 606	93 676	
1962	312 845	97 171	76 268	–	139 406	247 846	64 999	131 064	4 074	37 762	89 228	
1963	298 262	92 857	82 841	–	122 564	233 805	64 457	126 977	4 000	37 140	85 837	
1964	293 228	97 895	101 188	–	94 145	152 605	46 478	134 525	4 709	40 563	89 253	
1965	282 562	92 434	31 465	–	158 663	90 398	33 501	127 732	4 377	35 385	87 970	
1966	302 198	96 105	36 224	–	169 869	96 427	35 902	133 719	4 594	37 401	91 724	
1967	296 466	95 253	36 455	–	164 758	96 277	35 431	132 250	4 668	39 213	88 369	
1968	296 340	96 280	37 649	–	162 411	97 335	36 594	133 140	4 324	39 219	89 597	
1969	297 887	97 079	36 503	–	164 305	96 329	37 253	135 741	4 285	40 053	91 403	
1970	336 128	106 377	42 870	–	186 881	107 737	41 510	149 631	4 632	44 011	100 988	
1971	316 694	101 213	42 856	–	172 625	103 364	40 705	141 848	4 386	41 604	95 858	
1972	324 872	101 312	47 634	–	175 926	109 451	39 495	141 518	4 236	42 210	95 072	
1973	306 741	93 216	44 680	–	168 845	101 215	36 681	128 288	3 690	38 624	85 974	
1974	287 085	87 254	43 456	–	156 375	97 153	33 557	117 561	3 162	35 949	78 450	
1975	290 914	86 602	43 361	–	160 951	94 458	35 505	117 448	3 257	37 367	76 824	
1976	333 569	93 659	55 195	–	184 715	108 991	39 863	125 476	3 284	39 781	82 411	
1977	361 466	99 049	65 044	–	197 373	119 599	44 494	133 090	3 225	41 746	88 119	
1978	386 478	97 212	73 539	–	215 727	125 416	45 335	129 588	3 203	40 606	85 779	
1979	400 984	93 468	80 646	–	226 870	129 133	44 981	122 956	2 681	38 359	81 916	
1980	412 958	98 311	88 340	–	226 307	138 555	48 096	128 813	2 885	39 398	86 530	
1981	413 998	93 810	93 021	–	227 167	139 831	47 000	122 846	2 497	37 429	82 920	
1982	409 471	94 096	96 555	–	218 820	142 330	48 321	122 653	2 521	37 817	82 315	
1983	446 326	97 886	52 758	–	295 682	108 669	41 975	127 678	2 608	39 204	85 866	
1984	481 333	93 749	53 501	–	334 083	105 990	41 260	120 551	2 182	35 470	82 899	
1985	492 124	81 405	51 350	–	359 369	94 374	38 381	103 718	1 692	29 342	72 684	
1986	521 255	86 393	52 524	–	382 338	98 066	40 851	110 416	1 807	30 521	78 088	
1987	541 715	81 764	50 761	–	409 190	91 727	40 798	105 363	1 544	28 346	75 473	
1988	563 793	86 497	50 982	–	426 314	93 828	43 651	112 270	1 727	29 547	80 996	
1989	553 814	85 471	48 948	–	419 395	91 315	43 104	110 681	1 642	27 994	81 045	
1990	543 482	83 336	47 400	–	412 746	87 030	43 706	108 327	1 520	26 400	80 407	
1991	524 987	78 105	33 157	–	413 725	73 233	38 029	101 150	1 410	24 841	74 899	
1992	528 810	80 830	33 344	–	414 636	75 876	38 298	104 224	1 378	24 758	78 088	
1993	524 543	79 690	34 293	–	410 560	74 701	39 282	103 284	1 329	24 449	77 506	
1994	507 788	79 791	33 693	–	394 304	73 936	39 548	103 481	1 346	24 636	77 499	
1995	502 304	77 849	22 098	6 601	395 756	71 792	34 756	101 070	1 364	24 157	75 549	
1996	503 618	73 085	21 072	6 400	403 061	67 892	32 665	95 021	1 163	22 531	71 327	
1997	502 630	75 510	20 841	6 204	400 075	69 364	33 191	97 419	1 188	22 686	73 545	
1998	525 915	74 392	22 081	5 662	423 780	68 606	33 529	95 928	1 077	21 227	73 624	
1999	558 637	78 181	23 111	5 448	451 897	71 949	34 791	100 759	1 092	21 704	77 963	
2000	553 297	74 632	24 075	5 105	449 485	69 524	34 288	96 046	1 067	19 748	75 231	
2001	561 508	73 348	24 403	5 038	458 719	68 786	34 003	94 051	1 038	18 166	74 847	
2002	546 239	70 287	23 918	4 789	447 245	66 950	32 044	90 508	996	16 839	72 673	
2003	545 774	69 904	22 645	4 685	448 540	66 745	30 489	89 172	942	16 447	71 783	
2004	552 424	67 929	23 665	4 354	456 476	66 545	29 403	86 438	865	15 954	69 619	
2005	543 018	67 033	22 597	4 167	449 221	66 950	26 847	84 049	867	14 947	68 235	
2006	541 034	65 297	21 841	3 943	449 953	65 702	25 379	82 410	732	14 496	67 182	
2007	574 052	68 190	22 275	4 270	479 317	69 221	25 515	85 923	741	14 845	70 337	
2008	560 465	64 515	20 722	4 154	471 074	65 828	23 563	80 842	694	13 803	66 345	
2009	561 749	63 209	19 659	3 859	475 022	63 328	23 399	79 280	620	13 597	65 063	
2010	584 542	58 130	18 690	3 742	503 980	57 488	23 074	73 559	550	12 261	60 748	
2011	578 904	62 055	16 772	3 788	496 289	60 947	21 668	78 658	634	13 875	64 149	
2012	576 709	59 658	16 119	3 795	497 137	59 056	20 516	75 541	528	12 707	62 306	
2013	573 586	57 217	14 912	3 656	497 801	56 101	19 684	72 592	479	12 115	59 998	
2014	583 258	60 472	10 009	3 499	509 278	55 399	18 581	77 469	522	13 521	63 426	
2015	603 176	60 131	8 744	3 481	530 820	53 980	18 376	76 782	522	13 171	63 089	
2016	640 027	62 055	10 868	3 617	530 820	57 402	19 138	79 598	524	13 574	65 500	

1) siehe Erläuterung auf S. 5 – 2) ab 1964 ohne sonstige Sachschadensunfälle ohne Alkoholeinwirkung

## 2. An Straßenverkehrsunfällen mit Personenschaden beteiligte und verunglückte Verkehrsteilnehmer 1964 – 2016

Jahr	Verkehrsbeteiligte					Verunglückte					
	insgesamt	darunter				insgesamt	darunter				
		Fahrer von			Fußgänger <sup>3)</sup>		in Personenkraftwagen	auf motorisierten Zweirädern <sup>1)</sup>	auf Fahrrädern <sup>2)</sup>	als Fußgänger <sup>3)</sup>	
		Personenkraftwagen	motorisierten Zweirädern <sup>1)</sup>	Fahrrädern <sup>2)</sup>							
1964	188 429	104 594	22 164	15 154	26 545	134 525	65 387	22 774	13 989	25 794	
1965	179 423	103 987	17 332	13 686	25 311	127 732	65 991	17 799	12 763	24 638	
1966	186 668	113 355	15 873	14 032	25 516	133 708	73 283	16 363	13 096	24 889	
1967	184 207	111 792	15 837	15 022	24 827	132 520	71 986	16 385	14 052	24 256	
1968	186 128	114 262	15 705	14 899	24 058	133 140	74 007	16 268	13 890	23 467	
1969	187 932	117 151	14 826	13 822	23 863	135 741	77 640	15 929	13 003	23 302	
1970	206 816	132 780	15 442	13 483	26 210	149 631	89 014	15 787	12 762	25 735	
1971	196 178	125 172	16 469	13 134	24 298	141 848	83 030	16 966	12 450	23 825	
1972	197 358	126 627	17 724	12 308	24 219	141 518	82 359	18 197	11 677	23 766	
1973	182 403	114 137	18 269	12 203	22 182	128 288	71 126	18 701	11 557	21 764	
1974	170 436	104 712	19 205	11 726	21 367	117 561	61 749	19 533	11 087	20 902	
1975	166 068	100 957	20 388	11 745	19 799	117 448	61 829	20 851	11 010	19 273	
1976	180 091	108 537	23 487	13 452	20 406	125 476	64 264	23 258	12 696	19 829	
1977	193 250	119 271	24 540	14 415	20 520	133 090	70 324	24 845	13 542	19 932	
1978	190 621	118 303	24 532	13 956	19 717	129 588	68 223	24 868	13 101	19 196	
1979	183 866	111 681	24 482	14 556	18 457	122 956	62 433	24 761	13 684	17 952	
1980	192 513	117 851	26 057	15 285	19 296	128 813	65 666	26 316	14 255	18 766	
1981	184 838	113 668	24 978	15 551	17 914	122 846	62 016	25 312	14 432	17 346	
1982	184 646	112 208	26 480	17 205	17 360	122 653	59 569	26 894	15 935	16 786	
1983	192 591	119 094	26 157	18 583	16 864	127 678	64 153	26 624	17 197	16 255	
1984	185 718	115 471	24 428	18 204	16 307	120 551	59 808	24 708	16 867	15 752	
1985	162 065	100 889	19 293	16 990	14 256	103 718	51 386	19 619	15 772	13 759	
1986	173 105	111 615	17 113	18 495	14 925	110 416	58 035	17 330	17 199	14 422	
1987	164 550	109 713	13 486	16 659	13 853	105 363	59 237	13 593	15 497	13 383	
1988	174 274	118 896	12 500	18 105	14 149	112 270	65 358	12 599	16 891	13 662	
1989	172 492	116 905	11 228	19 781	13 290	110 681	64 392	11 312	18 398	12 817	
1990	168 550	115 072	10 793	18 716	12 717	108 327	64 190	10 873	17 365	12 220	
1991	156 997	104 136	10 321	18 290	11 878	101 150	58 021	10 438	16 844	11 386	
1992	163 204	108 495	10 852	20 078	11 917	104 224	59 526	10 941	18 461	11 429	
1993	160 405	107 819	10 722	18 376	11 704	103 284	60 302	10 786	16 902	11 299	
1994	160 380	107 010	11 391	18 517	11 376	103 481	60 089	11 514	16 955	10 910	
1995	156 630	103 161	11 712	18 280	11 262	101 070	57 748	11 795	16 778	10 766	
1996	146 466	96 782	11 451	16 050	10 794	95 021	54 662	11 432	14 764	10 293	
1997	151 725	98 529	13 465	17 247	10 676	97 419	53 967	13 543	15 995	10 146	
1998	149 124	97 602	13 126	16 081	10 462	95 928	53 935	13 215	14 865	9 966	
1999	156 434	100 320	14 291	17 954	10 695	100 759	55 069	14 392	16 597	10 129	
2000	149 004	95 687	13 624	16 963	10 310	96 046	52 688	13 635	15 593	9 735	
2001	146 136	93 746	13 196	16 728	10 127	94 051	51 550	13 215	15 281	9 637	
2002	140 436	89 975	12 652	16 156	10 015	90 508	49 360	12 658	14 847	9 415	
2003	138 479	86 380	12 936	17 992	9 769	89 172	46 362	13 042	16 421	9 181	
2004	134 635	84 271	12 057	17 382	9 617	86 438	44 974	12 058	15 964	8 877	
2005	132 517	81 822	12 090	18 311	9 475	84 049	42 377	12 032	16 694	8 851	
2006	129 004	79 306	11 978	17 750	9 268	82 410	41 384	12 002	16 233	8 693	
2007	134 199	81 717	13 183	18 394	9 827	85 923	42 360	13 163	16 865	9 235	
2008	126 397	76 266	12 410	18 161	9 312	80 842	39 110	12 383	16 627	8 744	
2009	123 544	75 507	11 765	17 495	9 113	79 280	38 937	11 744	16 090	8 591	
2010	113 616	70 425	10 025	15 246	8 053	73 559	37 737	10 021	14 143	7 648	
2011	121 670	74 450	10 990	17 427	8 783	78 658	39 028	11 032	16 118	8 303	
2012	116 719	72 922	9 655	16 632	8 397	75 541	38 724	9 633	15 346	7 941	
2013	111 883	70 231	8 833	15 823	8 295	72 592	37 537	8 777	14 695	7 861	
2014	119 005	74 426	9 686	17 394	8 425	77 469	39 875	9 665	16 024	7 971	
2015	118 175	74 467	9 190	16 840	8 690	76 782	40 011	9 154	15 574	8 218	
2016	122 020	77 096	8 876	18 121	8 768	79 598	41 730	8 845	16 782	8 249	

1) ab 2014 Krafträder mit Versicherungskennzeichen oder amtlichen Kennzeichen - 2) einschl. Pedelecs - 3) einschl. Fußgänger mit Sport- oder Spielgeräten

### 3. Straßenverkehrsunfälle mit Personenschaden und Verunglückte 2008 – 2016 nach Straßenarten

Art des Nachweises	2008	2009	2010	2011	2012	2013	2014	2015	2016
<b>auf Bundesautobahnen</b>									
Unfälle mit Personenschaden	3 640	3 729	3 866	3 782	3 623	3 652	3 838	4 087	4 207
Verunglückte Personen	5 564	5 628	5 849	5 865	5 439	5 587	6 175	6 389	6 811
davon									
Getötete	90	73	78	72	55	57	66	61	80
Schwerverletzte	1 068	1 143	1 110	1 193	1 128	1 052	1 231	1 312	1 364
Leichtverletzte	4 406	4 412	4 661	4 600	4 256	4 478	4 878	5 016	5 367
<b>auf Bundesstraßen</b>									
Unfälle mit Personenschaden	10 171	9 778	8 683	8 980	8 731	8 251	8 544	8 054	8 322
davon									
innerhalb von Ortschaften	7 064	6 712	5 707	5 862	5 766	5 438	5 712	5 291	5 518
außerhalb von Ortschaften	3 107	3 066	2 976	3 118	2 965	2 813	2 832	2 763	2 804
Verunglückte Personen	13 659	13 224	12 034	12 265	12 098	11 388	11 995	11 269	11 692
davon									
Getötete	146	121	125	142	119	115	111	101	116
Schwerverletzte	2 330	2 225	2 109	2 232	2 055	1 942	2 162	1 968	2 090
Leichtverletzte	11 183	10 878	9 800	9 891	9 924	9 331	9 722	9 200	9 486
<b>auf Landstraßen</b>									
Unfälle mit Personenschaden	17 678	17 259	15 789	17 104	16 328	15 436	16 321	16 571	16 424
davon									
innerhalb von Ortschaften	12 302	12 086	10 814	11 929	11 477	10 774	11 513	11 642	11 568
außerhalb von Ortschaften	5 376	5 173	4 975	5 175	4 851	4 662	4 808	4 929	4 856
Verunglückte Personen	22 804	22 296	20 557	22 436	21 346	20 250	21 464	21 857	21 853
davon									
Getötete	244	219	203	217	181	154	169	181	153
Schwerverletzte	4 196	4 036	3 537	4 227	3 771	3 616	4 050	4 009	4 079
Leichtverletzte	18 364	18 041	16 817	17 992	17 394	16 480	17 245	17 667	17 621
<b>auf Kreisstraßen</b>									
Unfälle mit Personenschaden	6 506	6 391	5 901	6 176	5 845	5 668	5 848	5 720	5 804
davon									
innerhalb von Ortschaften	4 549	4 431	4 100	4 248	4 114	3 987	4 087	4 053	4 120
außerhalb von Ortschaften	1 957	1 960	1 801	1 928	1 731	1 681	1 761	1 667	1 684
Verunglückte Personen	8 213	8 016	7 373	7 812	7 385	7 055	7 484	7 207	7 295
davon									
Getötete	99	84	58	92	67	62	64	63	68
Schwerverletzte	1 615	1 630	1 466	1 635	1 486	1 425	1 607	1 497	1 518
Leichtverletzte	6 499	6 302	5 849	6 085	5 832	5 568	5 813	5 647	5 709
<b>auf anderen Straßen</b>									
Unfälle mit Personenschaden	26 520	26 052	23 891	26 013	25 131	24 210	25 921	25 699	27 298
davon									
innerhalb von Ortschaften	25 049	24 678	22 644	24 709	23 879	23 049	24 662	24 488	26 041
außerhalb von Ortschaften	1 471	1 374	1 247	1 304	1 252	1 161	1 259	1 211	1 257
Verunglückte Personen	30 602	30 116	27 746	30 280	29 273	28 312	30 351	30 060	31 947
davon									
Getötete	115	123	86	111	106	91	112	116	107
Schwerverletzte	4 594	4 563	4 039	4 588	4 267	4 080	4 471	4 385	4 523
Leichtverletzte	25 893	25 430	23 621	25 581	24 900	24 141	25 768	25 559	27 317
<b>auf Straßen aller Art</b>									
Unfälle mit Personenschaden	64 515	63 209	58 130	62 055	59 658	57 217	60 472	60 131	62 055
davon									
innerhalb von Ortschaften	48 964	47 907	43 265	46 748	45 236	43 248	45 974	45 474	47 247
außerhalb von Ortschaften	15 551	15 302	14 865	15 307	14 422	13 969	14 498	14 657	14 808
Verunglückte Personen	80 842	79 280	73 559	78 658	75 541	72 592	77 469	76 782	79 598
davon									
Getötete	694	620	550	634	528	479	522	522	524
Schwerverletzte	13 803	13 597	12 261	13 875	12 707	12 115	13 521	13 171	13 574
Leichtverletzte	66 345	65 063	60 748	64 149	62 306	59 998	63 426	63 089	65 500

#### 4. Straßenverkehrsunfälle und Unfallfolgen 2016

##### 4.1 Nach Ortslage und Monaten

Unfälle Verunglückte	Straßenverkehrsunfälle												
	ins- gesamt	Jan.	Febr.	März	April	Mai	Juni	Juli	Aug.	Sept.	Okt.	Nov.	Dez.
<b>innerhalb von Ortschaften</b>													
Unfälle													
mit Personenschaden	47 247	3 321	3 093	2 958	4 009	4 261	4 481	4 071	4 338	4 905	3 909	4 194	3 707
mit Sachschaden (i. e. S.)	7 082	522	488	502	585	519	561	504	556	565	722	777	781
Zusammen	54 329	3 843	3 581	3 460	4 594	4 780	5 042	4 575	4 894	5 470	4 631	4 971	4 488
Verunglückte													
Getötete	208	12	9	15	16	18	17	21	17	34	16	16	17
Schwerverletzte	8 391	634	555	517	694	782	736	723	822	883	670	734	641
Leichtverletzte	48 849	3 401	3 254	3 069	4 143	4 386	4 655	4 186	4 479	4 966	4 114	4 344	3 852
Zusammen	57 448	4 047	3 818	3 601	4 853	5 186	5 408	4 930	5 318	5 883	4 800	5 094	4 510
<b>außerhalb von Ortschaften, ohne Bundesautobahnen</b>													
Unfälle													
mit Personenschaden	10 601	735	692	669	865	976	948	986	1 084	1 080	939	852	775
mit Sachschaden (i. e. S.)	2 060	166	154	151	153	143	164	127	160	161	202	254	225
Zusammen	12 661	901	846	820	1 018	1 119	1 112	1 113	1 244	1 241	1 141	1 106	1 000
Verunglückte													
Getötete	236	16	13	13	17	30	16	21	24	24	30	16	16
Schwerverletzte	3 819	220	239	235	291	398	356	387	391	397	370	274	261
Leichtverletzte	11 284	809	739	755	987	1 020	977	979	1 101	1 106	986	934	891
Zusammen	15 339	1 045	991	1 003	1 295	1 448	1 349	1 387	1 516	1 527	1 386	1 224	1 168
<b>auf Bundesautobahnen</b>													
Unfälle													
mit Personenschaden	4 207	306	278	325	359	319	389	308	385	393	400	414	331
mit Sachschaden (i. e. S.)	1 726	166	126	109	137	119	219	122	172	111	144	147	154
Zusammen	5 933	472	404	434	496	438	608	430	557	504	544	561	485
Verunglückte													
Getötete	80	13	6	7	4	6	5	5	7	5	11	9	2
Schwerverletzte	1 364	98	92	95	107	119	121	106	142	111	134	144	95
Leichtverletzte	5 367	390	345	430	480	416	460	384	490	497	546	513	416
Zusammen	6 811	501	443	532	591	541	586	495	639	613	691	666	513
<b>außerhalb von Ortschaften, einschließlich Bundesautobahnen</b>													
Unfälle													
mit Personenschaden	14 808	1 041	970	994	1 224	1 295	1 337	1 294	1 469	1 473	1 339	1 266	1 106
mit Sachschaden (i. e. S.)	3 786	332	280	260	290	262	383	249	332	272	346	401	379
Zusammen	18 594	1 373	1 250	1 254	1 514	1 557	1 720	1 543	1 801	1 745	1 685	1 667	1 485
Verunglückte													
Getötete	316	29	19	20	21	36	21	26	31	29	41	25	18
Schwerverletzte	5 183	318	331	330	398	517	477	493	533	508	504	418	356
Leichtverletzte	16 651	1 199	1 084	1 185	1 467	1 436	1 437	1 363	1 591	1 603	1 532	1 447	1 307
Zusammen	22 150	1 546	1 434	1 535	1 886	1 989	1 935	1 882	2 155	2 140	2 077	1 890	1 681
<b>innerhalb und außerhalb von Ortschaften</b>													
Unfälle													
mit Personenschaden	62 055	4 362	4 063	3 952	5 233	5 556	5 818	5 365	5 807	6 378	5 248	5 460	4 813
mit Sachschaden (i. e. S.)	10 868	854	768	762	875	781	944	753	888	837	1 068	1 178	1 160
<b>Insgesamt</b>	<b>72 923</b>	<b>5 216</b>	<b>4 831</b>	<b>4 714</b>	<b>6 108</b>	<b>6 337</b>	<b>6 762</b>	<b>6 118</b>	<b>6 695</b>	<b>7 215</b>	<b>6 316</b>	<b>6 638</b>	<b>5 973</b>
Verunglückte													
Getötete	524	41	28	35	37	54	38	47	48	63	57	41	35
Schwerverletzte	13 574	952	886	847	1 092	1 299	1 213	1 216	1 355	1 391	1 174	1 152	997
Leichtverletzte	65 500	4 600	4 338	4 254	5 610	5 822	6 092	5 549	6 070	6 569	5 646	5 791	5 159
<b>Insgesamt</b>	<b>79 598</b>	<b>5 593</b>	<b>5 252</b>	<b>5 136</b>	<b>6 739</b>	<b>7 175</b>	<b>7 343</b>	<b>6 812</b>	<b>7 473</b>	<b>8 023</b>	<b>6 877</b>	<b>6 984</b>	<b>6 191</b>



Noch: **4. Straßenverkehrsunfälle und Unfallfolgen 2016**  
**4.2 Nach Ortslage, Unfalltypen und Straßenkategorien**

Unfalltyp	Unfälle mit Personenschaden				Verunglückte				Schwer- wiegende Unfälle mit Sachschaden (i. e. S.)
	insgesamt	mit			insgesamt	davon			
		Getöteten	Schwer- verletzten	Leicht- verletzten		Getötete	Schwer- verletzten	Leicht- verletzten	
auf Bundesstraßen									
innerhalb von Ortschaften									
Fahrunfall	547	8	162	377	651	8	181	462	139
Abbiege-Unfall	1 158	4	236	918	1 571	4	259	1 308	145
Einbiegen/Kreuzen-Unfall	948	9	173	766	1 260	9	201	1 050	193
Überschreiten-Unfall	344	8	137	199	385	8	146	231	1
Unfall durch ruhenden Verkehr	181	–	22	159	209	–	24	185	38
Unfall im Längsverkehr	1 911	4	156	1 751	2 684	4	177	2 503	166
Sonstiger Unfall	429	6	86	337	531	6	89	436	69
Zusammen	5 518	39	972	4 507	7 291	39	1 077	6 175	751
außerhalb von Ortschaften									
Fahrunfall	654	17	226	411	816	19	271	526	168
Abbiege-Unfall	431	3	121	307	705	3	154	548	79
Einbiegen/Kreuzen-Unfall	478	14	143	321	835	16	202	617	111
Überschreiten-Unfall	33	4	18	11	45	4	19	22	–
Unfall durch ruhenden Verkehr	30	–	4	26	41	–	4	37	5
Unfall im Längsverkehr	1 004	22	191	791	1 710	27	276	1 407	124
Sonstiger Unfall	174	7	69	98	249	8	87	154	56
Zusammen	2 804	67	772	1 965	4 401	77	1 013	3 311	543
innerhalb und außerhalb von Ortschaften									
Fahrunfall	1 201	25	388	788	1 467	27	452	988	307
Abbiege-Unfall	1 589	7	357	1 225	2 276	7	413	1 856	224
Einbiegen/Kreuzen-Unfall	1 426	23	316	1 087	2 095	25	403	1 667	304
Überschreiten-Unfall	377	12	155	210	430	12	165	253	1
Unfall durch ruhenden Verkehr	211	–	26	185	250	–	28	222	43
Unfall im Längsverkehr	2 915	26	347	2 542	4 394	31	453	3 910	290
Sonstiger Unfall	603	13	155	435	780	14	176	590	125
Insgesamt	8 322	106	1 744	6 472	11 692	116	2 090	9 486	1 294

# Noch: 4. Straßenverkehrsunfälle und Unfallfolgen 2016

## Noch: 4.2 Nach Ortslage, Unfalltypen und Straßenkategorien

Unfalltyp	Unfälle mit Personenschaden				Verunglückte				Schwer- wiegende Unfälle mit Sachschaden (i. e. S.)
	insgesamt	mit			insgesamt	davon			
		Getöteten	Schwer- verletzten	Leicht- verletzten		Getötete	Schwer- verletzten	Leicht- verletzten	
auf Landstraßen									
innerhalb von Ortschaften									
Fahrunfall	1 231	12	359	860	1 460	12	393	1 055	333
Abbiege-Unfall	2 531	5	467	2 059	3 287	5	516	2 766	291
Einbiegen/Kreuzen-Unfall	2 538	8	417	2 113	3 203	8	461	2 734	452
Überschreiten-Unfall	818	17	293	508	918	17	305	596	1
Unfall durch ruhenden Verkehr	407	1	68	338	468	2	75	391	100
Unfall im Längsverkehr	3 118	6	304	2 808	4 348	6	361	3 981	294
Sonstiger Unfall	925	4	215	706	1 094	4	227	863	142
Zusammen	11 568	53	2 123	9 392	14 778	54	2 338	12 386	1 613
außerhalb von Ortschaften									
Fahrunfall	1 473	40	555	878	1 834	41	626	1 167	321
Abbiege-Unfall	737	12	184	541	1 210	13	244	953	117
Einbiegen/Kreuzen-Unfall	1 009	17	316	676	1 583	17	405	1 161	222
Überschreiten-Unfall	51	7	24	20	65	7	29	29	2
Unfall durch ruhenden Verkehr	38	–	12	26	51	–	12	39	1
Unfall im Längsverkehr	1 231	16	245	970	1 920	17	325	1 578	151
Sonstiger Unfall	317	4	86	227	412	4	100	308	93
Zusammen	4 856	96	1 422	3 338	7 075	99	1 741	5 235	907
innerhalb und außerhalb von Ortschaften									
Fahrunfall	2 704	52	914	1 738	3 294	53	1 019	2 222	654
Abbiege-Unfall	3 268	17	651	2 600	4 497	18	760	3 719	408
Einbiegen/Kreuzen-Unfall	3 547	25	733	2 789	4 786	25	866	3 895	674
Überschreiten-Unfall	869	24	317	528	983	24	334	625	3
Unfall durch ruhenden Verkehr	445	1	80	364	519	2	87	430	101
Unfall im Längsverkehr	4 349	22	549	3 778	6 268	23	686	5 559	445
Sonstiger Unfall	1 242	8	301	933	1 506	8	327	1 171	235
Insgesamt	16 424	149	3 545	12 730	21 853	153	4 079	17 621	2 520

# Noch: 4. Straßenverkehrsunfälle und Unfallfolgen 2016

## Noch: 4.2 Nach Ortslage, Unfalltypen und Straßenkategorien

Unfalltyp	Unfälle mit Personenschaden				Verunglückte				Schwer- wiegende Unfälle mit Sachschaden (i. e. S.)
	insgesamt	mit			insgesamt	davon			
		Getöteten	Schwer- verletzten	Leicht- verletzten		Getötete	Schwer- verletzten	Leicht- verletzten	
auf Kreisstraßen									
innerhalb von Ortschaften									
Fahrunfall	533	4	173	356	614	5	182	427	126
Abbiege-Unfall	771	4	146	621	967	4	155	808	93
Einbiegen/Kreuzen-Unfall	1 149	4	176	969	1 395	4	185	1 206	166
Überschreiten-Unfall	317	7	115	195	355	7	118	230	3
Unfall durch ruhenden Verkehr	162	1	26	135	194	1	27	166	60
Unfall im Längsverkehr	830	–	84	746	1 110	–	98	1 012	70
Sonstiger Unfall	358	2	80	276	428	2	84	342	59
Zusammen	4 120	22	800	3 298	5 063	23	849	4 191	577
außerhalb von Ortschaften									
Fahrunfall	696	24	273	399	816	26	303	487	158
Abbiege-Unfall	216	3	68	145	305	4	85	216	36
Einbiegen/Kreuzen-Unfall	326	5	99	222	469	5	122	342	93
Überschreiten-Unfall	14	3	4	7	20	3	4	13	–
Unfall durch ruhenden Verkehr	15	–	4	11	26	–	4	22	4
Unfall im Längsverkehr	301	4	84	213	458	4	108	346	35
Sonstiger Unfall	116	2	41	73	138	3	43	92	38
Zusammen	1 684	41	573	1 070	2 232	45	669	1 518	364
innerhalb und außerhalb von Ortschaften									
Fahrunfall	1 229	28	446	755	1 430	31	485	914	284
Abbiege-Unfall	987	7	214	766	1 272	8	240	1 024	129
Einbiegen/Kreuzen-Unfall	1 475	9	275	1 191	1 864	9	307	1 548	259
Überschreiten-Unfall	331	10	119	202	375	10	122	243	3
Unfall durch ruhenden Verkehr	177	1	30	146	220	1	31	188	64
Unfall im Längsverkehr	1 131	4	168	959	1 568	4	206	1 358	105
Sonstiger Unfall	474	4	121	349	566	5	127	434	97
Insgesamt	5 804	63	1 373	4 368	7 295	68	1 518	5 709	941

# Noch: 4. Straßenverkehrsunfälle und Unfallfolgen 2016

## Noch: 4.2 Nach Ortslage, Unfalltypen und Straßenkategorien

Unfalltyp	Unfälle mit Personenschaden				Verunglückte				Schwer- wiegende Unfälle mit Sachschaden (i. e. S.)
	insgesamt	mit			insgesamt	davon			
		Getöteten	Schwer- verletzten	Leicht- verletzten		Getötete	Schwer- verletzten	Leicht- verletzten	
auf anderen Straßen									
innerhalb von Ortschaften									
Fahrunfall	2 912	15	752	2 145	3 220	15	784	2 421	790
Abbiege-Unfall	3 678	9	542	3 127	4 352	9	560	3 783	441
Einbiegen/Kreuzen-Unfall	6 116	7	792	5 317	7 270	8	841	6 421	1 196
Überschreiten-Unfall	2 461	26	545	1 890	2 710	26	552	2 132	7
Unfall durch ruhenden Verkehr	1 904	4	203	1 697	2 103	4	211	1 888	635
Unfall im Längsverkehr	4 284	7	364	3 913	5 501	7	390	5 104	363
Sonstiger Unfall	4 686	22	760	3 904	5 160	23	789	4 348	709
Zusammen	26 041	90	3 958	21 993	30 316	92	4 127	26 097	4 141
außerhalb von Ortschaften									
Fahrunfall	439	11	154	274	517	13	172	332	103
Abbiege-Unfall	88	–	24	64	131	–	25	106	10
Einbiegen/Kreuzen-Unfall	227	1	55	171	330	1	68	261	73
Überschreiten-Unfall	20	–	4	16	24	–	4	20	–
Unfall durch ruhenden Verkehr	22	–	2	20	27	–	2	25	4
Unfall im Längsverkehr	271	–	52	219	394	–	68	326	33
Sonstiger Unfall	190	1	57	132	208	1	57	150	23
Zusammen	1 257	13	348	896	1 631	15	396	1 220	246
innerhalb und außerhalb von Ortschaften									
Fahrunfall	3 351	26	906	2 419	3 737	28	956	2 753	893
Abbiege-Unfall	3 766	9	566	3 191	4 483	9	585	3 889	451
Einbiegen/Kreuzen-Unfall	6 343	8	847	5 488	7 600	9	909	6 682	1 269
Überschreiten-Unfall	2 481	26	549	1 906	2 734	26	556	2 152	7
Unfall durch ruhenden Verkehr	1 926	4	205	1 717	2 130	4	213	1 913	639
Unfall im Längsverkehr	4 555	7	416	4 132	5 895	7	458	5 430	396
Sonstiger Unfall	4 876	23	817	4 036	5 368	24	846	4 498	732
Insgesamt	27 298	103	4 306	22 889	31 947	107	4 523	27 317	4 387

Noch: **4. Straßenverkehrsunfälle und Unfallfolgen 2016**  
 Noch: **4.2 Nach Ortslage, Unfalltypen und Straßenkategorien**

Unfalltyp	Unfälle mit Personenschaden				Verunglückte				Schwer- wiegende Unfälle mit Sachschaden (i. e. S.)
	insgesamt	mit			insgesamt	davon			
		Getöteten	Schwer- verletzten	Leicht- verletzten		Getötete	Schwer- verletzten	Leicht- verletzten	
auf Straßen aller Art zusammen									
innerhalb von Ortschaften									
Fahrunfall	5 223	39	1 446	3 738	5 945	40	1 540	4 365	1 388
Abbiege-Unfall	8 138	22	1 391	6 725	10 177	22	1 490	8 665	970
Einbiegen/Kreuzen-Unfall	10 751	28	1 558	9 165	13 128	29	1 688	11 411	2 007
Überschreiten-Unfall	3 940	58	1 090	2 792	4 368	58	1 121	3 189	12
Unfall durch ruhenden Verkehr	2 654	6	319	2 329	2 974	7	337	2 630	833
Unfall im Längsverkehr	10 143	17	908	9 218	13 643	17	1 026	12 600	893
Sonstiger Unfall	6 398	34	1 141	5 223	7 213	35	1 189	5 989	979
Zusammen	47 247	204	7 853	39 190	57 448	208	8 391	48 849	7 082
außerhalb von Ortschaften									
Fahrunfall	4 212	118	1 522	2 572	5 333	129	1 779	3 425	1 569
Abbiege-Unfall	1 483	18	397	1 068	2 362	20	508	1 834	246
Einbiegen/Kreuzen-Unfall	2 145	38	636	1 471	3 377	40	827	2 510	597
Überschreiten-Unfall	126	19	52	55	167	19	58	90	3
Unfall durch ruhenden Verkehr	108	–	23	85	149	–	23	126	14
Unfall im Längsverkehr	5 571	68	1 097	4 406	9 180	77	1 498	7 605	869
Sonstiger Unfall	1 163	27	398	738	1 582	31	490	1 061	488
Zusammen	14 808	288	4 125	10 395	22 150	316	5 183	16 651	3 786
innerhalb und außerhalb von Ortschaften									
Fahrunfall	9 435	157	2 968	6 310	11 278	169	3 319	7 790	2 957
Abbiege-Unfall	9 621	40	1 788	7 793	12 539	42	1 998	10 499	1 216
Einbiegen/Kreuzen-Unfall	12 896	66	2 194	10 636	16 505	69	2 515	13 921	2 604
Überschreiten-Unfall	4 066	77	1 142	2 847	4 535	77	1 179	3 279	15
Unfall durch ruhenden Verkehr	2 762	6	342	2 414	3 123	7	360	2 756	847
Unfall im Längsverkehr	15 714	85	2 005	13 624	22 823	94	2 524	20 205	1 762
Sonstiger Unfall	7 561	61	1 539	5 961	8 795	66	1 679	7 050	1 467
Insgesamt	62 055	492	11 978	49 585	79 598	524	13 574	65 500	10 868

# Noch: 4. Straßenverkehrsunfälle und Unfallfolgen 2016

## Noch: 4.2 Nach Ortslage, Unfalltypen und Straßenkategorien

Unfalltyp	Unfälle mit Personenschaden				Verunglückte				Schwer- wiegende Unfälle mit Sachschaden (i. e. S.)
	insgesamt	mit			insgesamt	davon			
		Getöteten	Schwer- verletzten	Leicht- verletzten		Getötete	Schwer- verletzten	Leicht- verletzten	
auf Straßen aller Art außerhalb von Ortschaften									
außerhalb von Ortschaften, ohne Bundesautobahnen									
Fahrunfall	3 262	92	1 208	1 962	3 983	99	1 372	2 512	750
Abbiege-Unfall	1 472	18	397	1 057	2 351	20	508	1 823	242
Einbiegen/Kreuzen-Unfall	2 040	37	613	1 390	3 217	39	797	2 381	499
Überschreiten-Unfall	118	14	50	54	154	14	56	84	2
Unfall durch ruhenden Verkehr	105	–	22	83	145	–	22	123	14
Unfall im Längsverkehr	2 807	42	572	2 193	4 482	48	777	3 657	343
Sonstiger Unfall	797	14	253	530	1 007	16	287	704	210
Zusammen	10 601	217	3 115	7 269	15 339	236	3 819	11 284	2 060
auf Bundesautobahnen									
Fahrunfall	950	26	314	610	1 350	30	407	913	819
Abbiege-Unfall	11	–	–	11	11	–	–	11	4
Einbiegen/Kreuzen-Unfall	105	1	23	81	160	1	30	129	98
Überschreiten-Unfall	8	5	2	1	13	5	2	6	1
Unfall durch ruhenden Verkehr	3	–	1	2	4	–	1	3	–
Unfall im Längsverkehr	2 764	26	525	2 213	4 698	29	721	3 948	526
Sonstiger Unfall	366	13	145	208	575	15	203	357	278
Zusammen	4 207	71	1 010	3 126	6 811	80	1 364	5 367	1 726
außerhalb von Ortschaften, einschließlich Bundesautobahnen									
Fahrunfall	4 212	118	1 522	2 572	5 333	129	1 779	3 425	1 569
Abbiege-Unfall	1 483	18	397	1 068	2 362	20	508	1 834	246
Einbiegen/Kreuzen-Unfall	2 145	38	636	1 471	3 377	40	827	2 510	597
Überschreiten-Unfall	126	19	52	55	167	19	58	90	3
Unfall durch ruhenden Verkehr	108	–	23	85	149	–	23	126	14
Unfall im Längsverkehr	5 571	68	1 097	4 406	9 180	77	1 498	7 605	869
Sonstiger Unfall	1 163	27	398	738	1 582	31	490	1 061	488
Insgesamt	14 808	288	4 125	10 395	22 150	316	5 183	16 651	3 786

**Noch: 4. Straßenverkehrsunfälle und Unfallfolgen 2016**  
**4.3 Nach Ortslage und Art der Verkehrsbeteiligung\*)**

Art der Verkehrsbeteiligung	Unfälle mit Personenschaden				Verunglückte				Schwer- wiegende Unfälle mit Sach- schaden (i. e. S.)
	ins- gesamt	mit			ins- gesamt	davon			
		Getöteten	Schwer- verletzten	Leicht- verletzten		Getöteten	Schwer- verletzten	Leicht- verletzten	
innerhalb von Ortschaften									
Unfälle insgesamt	47 247	204	7 853	39 190	57 448	208	8 391	48 849	7 082
darunter mit Beteiligung von Fahrern von Krafträdern mit Versicherungskennz. <sup>1)</sup>	3 180	13	606	2 561	3 396	13	617	2 766	105
Krafträdern mit amtl. Kennzeichen <sup>2)</sup>	3 363	24	919	2 420	3 785	24	965	2 796	112
Personenkraftwagen	38 453	124	5 761	32 568	47 521	128	6 261	41 132	6 946
Wohnmobilen	37	—	7	30	41	—	7	34	12
Bussen	1 394	2	203	1 189	2 125	2	226	1 897	108
Güterkraftfahrzeugen	3 050	48	496	2 506	3 744	48	540	3 156	697
dar. Lkw <sup>3)</sup> mit zul. Gesamtgewicht bis einschl. 3,5 t	1 756	13	253	1 490	2 148	13	275	1 860	349
über 3,5 t	783	22	129	632	960	22	138	800	196
landwirtschaftl. Zugmaschinen	93	—	21	72	118	—	23	95	19
Fahrrädern <sup>4)</sup>	15 391	45	2 551	12 795	16 259	45	2 572	13 642	35
Fußgängern <sup>5)</sup>	8 036	82	1 814	6 140	8 862	83	1 866	6 913	22
außerhalb von Ortschaften, ohne Bundesautobahnen									
Unfälle insgesamt	10 601	217	3 115	7 269	15 339	236	3 819	11 284	2 060
darunter mit Beteiligung von Fahrern von Krafträdern mit Versicherungskennz. <sup>1)</sup>	382	2	114	266	426	2	121	303	9
Krafträdern mit amtl. Kennzeichen <sup>2)</sup>	1 523	54	702	767	1 823	57	760	1 006	53
Personenkraftwagen	8 776	171	2 377	6 228	13 263	190	3 040	10 033	1 993
Wohnmobilen	18	1	5	12	27	1	9	17	1
Bussen	108	3	32	73	202	3	48	151	11
Güterkraftfahrzeugen	1 005	36	265	704	1 489	42	340	1 107	279
dar. Lkw <sup>3)</sup> mit zul. Gesamtgewicht bis einschl. 3,5 t	447	4	100	343	692	4	134	554	118
über 3,5 t	286	14	81	191	408	16	98	294	92
landwirtschaftl. Zugmaschinen	138	2	57	79	177	2	65	110	36
Fahrrädern <sup>4)</sup>	1 389	25	449	915	1 561	26	465	1 070	1
Fußgängern <sup>5)</sup>	331	19	97	215	411	19	107	285	2
auf Bundesautobahnen									
Unfälle insgesamt	4 207	71	1 010	3 126	6 811	80	1 364	5 367	1 726
darunter mit Beteiligung von Fahrern von Krafträdern mit Versicherungskennz. <sup>1)</sup>	3	—	1	2	3	—	1	2	—
Krafträdern mit amtl. Kennzeichen <sup>2)</sup>	234	10	105	119	283	10	110	163	10
Personenkraftwagen	3 854	55	866	2 933	6 319	64	1 202	5 053	1 631
Wohnmobilen	17	1	6	10	33	1	13	19	5
Bussen	25	1	4	20	85	2	8	75	4
Güterkraftfahrzeugen	1 199	32	342	825	1 879	33	450	1 396	462
dar. Lkw <sup>3)</sup> mit zul. Gesamtgewicht bis einschl. 3,5 t	395	7	92	296	656	8	125	523	121
über 3,5 t	336	11	113	212	577	11	156	410	155
landwirtschaftl. Zugmaschinen	2	—	1	1	5	—	2	3	1
Fahrrädern <sup>4)</sup>	1	—	—	1	1	—	—	1	—
Fußgängern <sup>5)</sup>	22	6	5	11	30	6	5	19	4
innerhalb und außerhalb von Ortschaften									
Unfälle insgesamt	62 055	492	11 978	49 585	79 598	524	13 574	65 500	10 868
darunter mit Beteiligung von Fahrern von Krafträdern mit Versicherungskennz. <sup>1)</sup>	3 565	15	721	2 829	3 825	15	739	3 071	114
Krafträdern mit amtl. Kennzeichen <sup>2)</sup>	5 120	88	1 726	3 306	5 891	91	1 835	3 965	175
Personenkraftwagen	51 083	350	9 004	41 729	67 103	382	10 503	56 218	10 570
Wohnmobilen	72	2	18	52	101	2	29	70	18
Bussen	1 527	6	239	1 282	2 412	7	282	2 123	123
Güterkraftfahrzeugen	5 254	116	1 103	4 035	7 112	123	1 330	5 659	1 438
dar. Lkw <sup>3)</sup> mit zul. Gesamtgewicht bis einschl. 3,5 t	2 598	24	445	2 129	3 496	25	534	2 937	588
über 3,5 t	1 405	47	323	1 035	1 945	49	392	1 504	443
landwirtschaftl. Zugmaschinen	233	2	79	152	300	2	90	208	56
Fahrrädern <sup>4)</sup>	16 781	70	3 000	13 711	17 821	71	3 037	14 713	36
Fußgängern <sup>5)</sup>	8 389	107	1 916	6 366	9 303	108	1 978	7 217	28

\*) Tabelle enthält Mehrfachzählungen, da bei einem Unfall mehrere Verkehrsarten beteiligt sein können. – 1) einschl. E-Bikes, drei- und leichten vierrädrigen Kfz – 2) einschl. drei- u. leichten vierrädrigen Kfz – 3) mit Normalaufbau – 4) einschl. Pedelecs – 5) einschl. Fußgängern mit Sport- oder Spielgerät

Noch: **4. Straßenverkehrsunfälle und Unfallfolgen 2016**  
**4.4 Unfälle mit Personenschaden nach Ortslage, Uhrzeit und Wochentagen**

Wochentag	Unfälle mit Personenschaden in der Zeit von ... bis ... Uhr												
	0.00 – 0.59	1.00 – 1.59	2.00 – 2.59	3.00 – 3.59	4.00 – 4.59	5.00 – 5.59	6.00 – 6.59	7.00 – 7.59	8.00 – 8.59	9.00 – 9.59	10.00 – 10.59	11.00 – 11.59	12.00 – 12.59
<b>innerhalb von Ortschaften</b>													
Montag	33	14	11	13	15	76	196	573	409	382	397	453	431
Dienstag	24	19	19	10	16	95	170	573	462	352	361	445	466
Mittwoch	27	18	16	15	16	76	203	660	411	355	381	461	422
Donnerstag	28	24	7	13	9	92	157	606	423	341	394	442	453
Freitag	44	29	17	20	25	95	170	545	340	350	397	481	544
Samstag	95	87	60	52	42	58	52	63	108	210	348	442	462
Sonntag	115	94	96	55	56	54	46	34	39	77	142	223	240
Zusammen	366	285	226	178	179	546	994	3 054	2 192	2 067	2 420	2 947	3 018
<b>außerhalb von Ortschaften, ohne Bundesautobahnen</b>													
Montag	10	4	1	5	9	53	81	127	74	63	56	72	72
Dienstag	13	7	9	1	12	34	74	146	82	56	61	53	73
Mittwoch	7	2	6	5	3	38	79	113	65	49	65	70	84
Donnerstag	13	6	4	8	6	34	54	138	72	50	51	84	93
Freitag	13	6	9	6	14	44	69	119	62	65	67	76	95
Samstag	12	20	24	18	15	25	28	32	29	60	82	92	129
Sonntag	30	20	33	23	19	28	22	17	15	29	56	76	101
Zusammen	98	65	86	66	78	256	407	692	399	372	438	523	647
<b>auf Bundesautobahnen</b>													
Montag	4	8	2	9	5	19	42	67	58	33	26	33	22
Dienstag	4	5	6	5	3	12	33	49	44	33	30	23	19
Mittwoch	6	6	5	1	12	13	26	58	54	25	20	27	28
Donnerstag	3	4	4	6	4	16	29	52	48	28	23	16	36
Freitag	5	3	7	5	5	12	22	33	21	27	17	21	46
Samstag	9	3	8	10	10	7	14	8	19	24	24	31	39
Sonntag	9	16	8	10	12	15	20	12	13	11	17	19	28
Zusammen	40	45	40	46	51	94	186	279	257	181	157	170	218
<b>außerhalb von Ortschaften, einschließlich Bundesautobahnen</b>													
Montag	14	12	3	14	14	72	123	194	132	96	82	105	94
Dienstag	17	12	15	6	15	46	107	195	126	89	91	76	92
Mittwoch	13	8	11	6	15	51	105	171	119	74	85	97	112
Donnerstag	16	10	8	14	10	50	83	190	120	78	74	100	129
Freitag	18	9	16	11	19	56	91	152	83	92	84	97	141
Samstag	21	23	32	28	25	32	42	40	48	84	106	123	168
Sonntag	39	36	41	33	31	43	42	29	28	40	73	95	129
Zusammen	138	110	126	112	129	350	593	971	656	553	595	693	865
<b>innerhalb und außerhalb von Ortschaften</b>													
Montag	47	26	14	27	29	148	319	767	541	478	479	558	525
Dienstag	41	31	34	16	31	141	277	768	588	441	452	521	558
Mittwoch	40	26	27	21	31	127	308	831	530	429	466	558	534
Donnerstag	44	34	15	27	19	142	240	796	543	419	468	542	582
Freitag	62	38	33	31	44	151	261	697	423	442	481	578	685
Samstag	116	110	92	80	67	90	94	103	156	294	454	565	630
Sonntag	154	130	137	88	87	97	88	63	67	117	215	318	369
<b>Insgesamt</b>	<b>504</b>	<b>395</b>	<b>352</b>	<b>290</b>	<b>308</b>	<b>896</b>	<b>1 587</b>	<b>4 025</b>	<b>2 848</b>	<b>2 620</b>	<b>3 015</b>	<b>3 640</b>	<b>3 883</b>



**Noch: 4. Straßenverkehrsunfälle und Unfallfolgen 2016**  
**Noch: 4.4 Unfälle mit Personenschaden nach Ortslage, Uhrzeit und Wochentagen**

Wochentag	Noch: Unfälle mit Personenschaden in der Zeit von ... bis ... Uhr												ins- gesamt
	13.00 – 13.59	14.00 – 14.59	15.00 – 15.59	16.00 – 16.59	17.00 – 17.59	18.00 – 18.59	19.00 – 19.59	20.00 – 20.59	21.00 – 21.59	22.00 – 22.59	23.00 – 23.59	ohne Angabe	
noch: innerhalbvon Ortschaften													
Montag	522	516	632	738	688	541	322	204	125	95	35	–	7 421
Dienstag	531	546	576	752	690	553	366	228	140	96	64	–	7 554
Mittwoch	561	574	584	690	702	552	373	188	140	100	67	–	7 592
Donnerstag	551	549	677	779	732	543	354	196	148	127	73	–	7 718
Freitag	676	683	631	592	561	474	330	230	178	150	124	–	7 686
Samstag	471	454	429	388	400	374	306	230	152	166	114	–	5 563
Sonntag	279	333	339	271	320	289	208	163	108	81	51	–	3 713
Zusammen	3 591	3 655	3 868	4 210	4 093	3 326	2 259	1 439	991	815	528	–	47 247
noch: außerhalb von Ortschaften, ohne Bundesautobahnen													
Montag	95	99	144	145	134	98	59	36	44	20	10	–	1 511
Dienstag	80	113	125	152	143	125	58	43	38	26	12	–	1 536
Mittwoch	107	127	133	161	143	98	74	37	24	24	6	–	1 520
Donnerstag	113	110	145	160	157	110	75	42	44	28	21	–	1 618
Freitag	108	152	135	150	107	109	66	57	50	34	27	–	1 640
Samstag	121	110	108	98	102	100	75	56	34	45	32	–	1 447
Sonntag	120	153	113	113	104	70	71	49	30	22	15	–	1 329
Zusammen	744	864	903	979	890	710	478	320	264	199	123	–	10 601
noch: auf Bundesautobahnen													
Montag	48	31	31	50	59	31	19	18	16	15	6	–	652
Dienstag	40	34	40	54	58	45	24	21	16	12	13	–	623
Mittwoch	35	43	38	47	74	39	36	25	17	18	7	–	660
Donnerstag	31	35	54	43	55	40	30	30	21	7	9	–	624
Freitag	69	61	71	70	58	52	28	26	15	22	16	–	712
Samstag	41	29	34	29	28	31	18	16	10	18	13	–	473
Sonntag	32	28	31	31	31	31	33	17	18	13	8	–	463
Zusammen	296	261	299	324	363	269	188	153	113	105	72	–	4 207
noch: außerhalb von Ortschaften, einschließlich Bundesautobahnen													
Montag	143	130	175	195	193	129	78	54	60	35	16	–	2 163
Dienstag	120	147	165	206	201	170	82	64	54	38	25	–	2 159
Mittwoch	142	170	171	208	217	137	110	62	41	42	13	–	2 180
Donnerstag	144	145	199	203	212	150	105	72	65	35	30	–	2 242
Freitag	177	213	206	220	165	161	94	83	65	56	43	–	2 352
Samstag	162	139	142	127	130	131	93	72	44	63	45	–	1 920
Sonntag	152	181	144	144	135	101	104	66	48	35	23	–	1 792
Zusammen	1 040	1 125	1 202	1 303	1 253	979	666	473	377	304	195	–	14 808
noch: innerhalb und außerhalb von Ortschaften													
Montag	665	646	807	933	881	670	400	258	185	130	51	–	9 584
Dienstag	651	693	741	958	891	723	448	292	194	134	89	–	9 713
Mittwoch	703	744	755	898	919	689	483	250	181	142	80	–	9 772
Donnerstag	695	694	876	982	944	693	459	268	213	162	103	–	9 960
Freitag	853	896	837	812	726	635	424	313	243	206	167	–	10 038
Samstag	633	593	571	515	530	505	399	302	196	229	159	–	7 483
Sonntag	431	514	483	415	455	390	312	229	156	116	74	–	5 505
Insgesamt	4 631	4 780	5 070	5 513	5 346	4 305	2 925	1 912	1 368	1 119	723	–	62 055

Noch: 4. Straßenverkehrsunfälle und Unfallfolgen 2016  
4.5 Getötete und Verletzte nach Ortslage, Uhrzeit und Wochentagen

Wochentag	Unfälle mit Personenschaden in der Zeit von ... bis ... Uhr												
	0.00 – 0.59	1.00 – 1.59	2.00 – 2.59	3.00 – 3.59	4.00 – 4.59	5.00 – 5.59	6.00 – 6.59	7.00 – 7.59	8.00 – 8.59	9.00 – 9.59	10.00 – 10.59	11.00 – 11.59	12.00 – 12.59
<b>innerhalb von Ortschaften</b>													
Montag	50	15	16	13	19	86	222	660	480	445	459	539	513
Dienstag	27	19	23	11	19	114	200	670	532	403	409	524	543
Mittwoch	38	25	20	15	18	90	231	772	509	399	460	522	501
Donnerstag	36	30	7	15	10	103	180	669	480	391	461	541	546
Freitag	63	46	17	27	34	114	193	623	406	426	462	554	623
Samstag	125	106	74	63	51	65	61	69	117	249	419	547	591
Sonntag	144	130	122	72	78	83	57	43	54	92	169	312	297
Zusammen	483	371	279	216	229	655	1 144	3 506	2 578	2 405	2 839	3 539	3 614
<b>außerhalb von Ortschaften, ohne Bundesautobahnen</b>													
Montag	10	6	1	8	12	69	101	178	96	81	81	102	96
Dienstag	17	13	11	1	14	46	94	204	111	87	79	74	95
Mittwoch	9	2	10	5	3	54	112	167	86	71	86	88	110
Donnerstag	15	6	4	8	7	50	70	206	103	65	76	123	128
Freitag	14	6	12	9	18	55	88	170	91	88	87	119	129
Samstag	13	25	30	29	21	31	36	40	37	89	120	132	198
Sonntag	50	33	43	35	21	33	30	22	20	44	88	106	138
Zusammen	128	91	111	95	96	338	531	987	544	525	617	744	894
<b>auf Bundesautobahnen</b>													
Montag	11	10	4	13	9	24	58	92	86	45	48	51	32
Dienstag	5	12	11	5	3	15	44	73	55	50	42	35	40
Mittwoch	6	8	16	1	15	20	34	78	112	36	27	44	48
Donnerstag	3	7	6	16	5	28	46	75	69	43	41	27	53
Freitag	8	26	9	8	12	16	30	57	28	36	25	41	77
Samstag	19	5	13	27	12	8	21	13	33	34	45	58	73
Sonntag	16	27	12	23	25	22	30	18	30	24	35	38	43
Zusammen	68	95	71	93	81	133	263	406	413	268	263	294	366
<b>außerhalb von Ortschaften, einschließlich Bundesautobahnen</b>													
Montag	21	16	5	21	21	93	159	270	182	126	129	153	128
Dienstag	22	25	22	6	17	61	138	277	166	137	121	109	135
Mittwoch	15	10	26	6	18	74	146	245	198	107	113	132	158
Donnerstag	18	13	10	24	12	78	116	281	172	108	117	150	181
Freitag	22	32	21	17	30	71	118	227	119	124	112	160	206
Samstag	32	30	43	56	33	39	57	53	70	123	165	190	271
Sonntag	66	60	55	58	46	55	60	40	50	68	123	144	181
Zusammen	196	186	182	188	177	471	794	1 393	957	793	880	1 038	1 260
<b>innerhalb und außerhalb von Ortschaften</b>													
Montag	71	31	21	34	40	179	381	930	662	571	588	692	641
Dienstag	49	44	45	17	36	175	338	947	698	540	530	633	678
Mittwoch	53	35	46	21	36	164	377	1 017	707	506	573	654	659
Donnerstag	54	43	17	39	22	181	296	950	652	499	578	691	727
Freitag	85	78	38	44	64	185	311	850	525	550	574	714	829
Samstag	157	136	117	119	84	104	118	122	187	372	584	737	862
Sonntag	210	190	177	130	124	138	117	83	104	160	292	456	478
<b>Insgesamt</b>	<b>679</b>	<b>557</b>	<b>461</b>	<b>404</b>	<b>406</b>	<b>1 126</b>	<b>1 938</b>	<b>4 899</b>	<b>3 535</b>	<b>3 198</b>	<b>3 719</b>	<b>4 577</b>	<b>4 874</b>

**Noch: 4. Straßenverkehrsunfälle und Unfallfolgen 2016**  
**Noch: 4.5 Getötete und Verletzte nach Ortslage, Uhrzeit und Wochentagen**

Wochentag	Noch: Unfälle mit Personenschaden in der Zeit von ... bis ... Uhr												ins- gesamt
	13.00 – 13.59	14.00 – 14.59	15.00 – 15.59	16.00 – 16.59	17.00 – 17.59	18.00 – 18.59	19.00 – 19.59	20.00 – 20.59	21.00 – 21.59	22.00 – 22.59	23.00 – 23.59	ohne Angabe	
noch: innerhalb von Ortschaften													
Montag	649	628	756	873	828	669	395	245	146	121	43	–	8 870
Dienstag	618	650	714	925	841	676	453	303	196	131	95	–	9 096
Mittwoch	669	697	712	839	820	670	456	242	164	128	79	–	9 076
Donnerstag	686	668	812	938	883	655	435	255	194	157	99	–	9 251
Freitag	811	837	759	730	672	578	431	288	244	205	163	–	9 306
Samstag	594	570	560	500	516	469	395	303	194	231	158	–	7 027
Sonntag	358	441	426	337	436	366	272	206	148	110	69	–	4 822
Zusammen	4 385	4 491	4 739	5 142	4 996	4 083	2 837	1 842	1 286	1 083	706	–	57 448
noch: außerhalb von Ortschaften, ohne Bundesautobahnen													
Montag	128	151	223	222	207	130	92	53	63	21	20	–	2 151
Dienstag	121	156	167	217	224	183	82	58	55	40	21	–	2 170
Mittwoch	154	183	195	234	212	154	102	50	32	42	15	–	2 176
Donnerstag	164	158	209	249	243	149	115	55	66	47	25	–	2 341
Freitag	166	228	194	219	158	155	109	84	78	53	42	–	2 372
Samstag	187	163	163	146	148	148	125	91	48	74	46	–	2 140
Sonntag	181	243	189	167	157	111	122	64	44	31	17	–	1 989
Zusammen	1 101	1 282	1 340	1 454	1 349	1 030	747	455	386	308	186	–	15 339
noch: auf Bundesautobahnen													
Montag	77	56	47	74	98	50	38	25	28	28	8	–	1 012
Dienstag	60	53	55	79	92	70	29	34	22	18	14	–	916
Mittwoch	53	72	50	74	125	55	63	35	28	32	8	–	1 040
Donnerstag	48	57	83	64	87	68	38	38	27	13	12	–	954
Freitag	119	99	129	118	96	85	43	43	20	35	26	–	1 186
Samstag	73	49	74	45	68	61	26	28	18	29	25	–	857
Sonntag	54	53	50	62	77	59	54	31	25	22	16	–	846
Zusammen	484	439	488	516	643	448	291	234	168	177	109	–	6 811
noch: außerhalb von Ortschaften, einschließlich Bundesautobahnen													
Montag	205	207	270	296	305	180	130	78	91	49	28	–	3 163
Dienstag	181	209	222	296	316	253	111	92	77	58	35	–	3 086
Mittwoch	207	255	245	308	337	209	165	85	60	74	23	–	3 216
Donnerstag	212	215	292	313	330	217	153	93	93	60	37	–	3 295
Freitag	285	327	323	337	254	240	152	127	98	88	68	–	3 558
Samstag	260	212	237	191	216	209	151	119	66	103	71	–	2 997
Sonntag	235	296	239	229	234	170	176	95	69	53	33	–	2 835
Zusammen	1 585	1 721	1 828	1 970	1 992	1 478	1 038	689	554	485	295	–	22 150
noch: innerhalb und außerhalb von Ortschaften													
Montag	854	835	1 026	1 169	1 133	849	525	323	237	170	71	–	12 033
Dienstag	799	859	936	1 221	1 157	929	564	395	273	189	130	–	12 182
Mittwoch	876	952	957	1 147	1 157	879	621	327	224	202	102	–	12 292
Donnerstag	898	883	1 104	1 251	1 213	872	588	348	287	217	136	–	12 546
Freitag	1 096	1 164	1 082	1 067	926	818	583	415	342	293	231	–	12 864
Samstag	854	782	797	691	732	678	546	422	260	334	229	–	10 024
Sonntag	593	737	665	566	670	536	448	301	217	163	102	–	7 657
Insgesamt	5 970	6 212	6 567	7 112	6 988	5 561	3 875	2 531	1 840	1 568	1 001	–	79 598

Noch: **4. Straßenverkehrsunfälle und Unfallfolgen 2016**  
**4.6 Unfälle mit Personenschaden und/oder schwerwiegende Unfälle mit Sachschaden**  
**nach Ortslage, Uhrzeit und Monaten**

Monate	Unfälle mit Personenschaden und/oder schwerwiegende Unfälle mit Sachschaden <sup>1)</sup> in der Zeit von ... bis ... Uhr												
	0.00 – 0.59	1.00 – 1.59	2.00 – 2.59	3.00 – 3.59	4.00 – 4.59	5.00 – 5.59	6.00 – 6.59	7.00 – 7.59	8.00 – 8.59	9.00 – 9.59	10.00 – 10.59	11.00 – 11.59	12.00 – 12.59

**innerhalb von Ortschaften**

Januar	50	30	25	23	24	78	121	339	152	173	195	234	224
Februar	48	28	25	11	24	67	128	272	155	142	177	246	221
März	37	28	28	25	26	62	89	197	175	173	164	189	202
April	41	33	25	25	20	61	98	297	233	189	215	250	275
Mai	49	36	29	30	31	43	73	261	208	201	223	313	311
Juni	48	42	26	30	22	53	98	312	249	222	205	280	300
Juli	55	59	44	33	22	45	82	147	170	216	246	291	314
August	53	49	39	30	28	58	71	212	216	234	267	309	315
September	38	34	38	20	30	67	99	304	252	234	286	288	331
Oktober	59	43	45	43	32	69	131	269	179	200	223	303	296
November	41	29	30	16	28	87	159	445	264	235	261	278	280
Dezember	54	45	30	31	24	61	108	347	205	192	273	312	267
Zusammen	573	456	384	317	311	751	1 257	3 402	2 458	2 411	2 735	3 293	3 336

**außerhalb von Ortschaften**

Januar	24	18	10	18	25	50	89	120	66	46	45	53	73
Februar	4	10	16	18	12	38	55	101	56	57	59	55	62
März	18	11	13	10	18	40	47	75	71	52	54	57	98
April	17	12	13	14	18	32	64	69	70	63	61	74	88
Mai	18	15	8	15	16	32	40	72	52	61	45	85	111
Juni	21	23	20	27	19	33	61	99	72	60	69	73	95
Juli	20	14	24	10	15	20	44	68	66	59	75	85	83
August	24	13	18	13	14	36	64	75	70	66	74	76	93
September	19	15	12	11	18	50	58	113	76	52	63	69	112
Oktober	18	17	21	21	19	58	90	121	59	76	68	97	89
November	18	23	16	21	24	60	101	138	91	47	72	55	83
Dezember	18	20	20	19	13	42	68	123	63	46	51	74	77
Zusammen	219	191	191	197	211	491	781	1 174	812	685	736	853	1 064

**innerhalb und außerhalb von Ortschaften**

Januar	74	48	35	41	49	128	210	459	218	219	240	287	297
Februar	52	38	41	29	36	105	183	373	211	199	236	301	283
März	55	39	41	35	44	102	136	272	246	225	218	246	300
April	58	45	38	39	38	93	162	366	303	252	276	324	363
Mai	67	51	37	45	47	75	113	333	260	262	268	398	422
Juni	69	65	46	57	41	86	159	411	321	282	274	353	395
Juli	75	73	68	43	37	65	126	215	236	275	321	376	397
August	77	62	57	43	42	94	135	287	286	300	341	385	408
September	57	49	50	31	48	117	157	417	328	286	349	357	443
Oktober	77	60	66	64	51	127	221	390	238	276	291	400	385
November	59	52	46	37	52	147	260	583	355	282	333	333	363
Dezember	72	65	50	50	37	103	176	470	268	238	324	386	344
<b>Insgesamt</b>	<b>792</b>	<b>647</b>	<b>575</b>	<b>514</b>	<b>522</b>	<b>1 242</b>	<b>2 038</b>	<b>4 576</b>	<b>3 270</b>	<b>3 096</b>	<b>3 471</b>	<b>4 146</b>	<b>4 400</b>

1) schwerwiegende Unfälle mit Sachschaden (im engeren Sinne)

**Noch: 4. Straßenverkehrsunfälle und Unfallfolgen 2016**  
**Noch: 4.6 Unfälle mit Personenschaden und/oder schwerwiegende Unfälle mit Sachschaden**  
**nach Ortslage, Uhrzeit und Monaten**

Monate	Noch: Unfälle mit Personenschaden und/oder schwerwiegende Unfälle mit Sachschaden <sup>1)</sup> in der Zeit von ... bis ... Uhr												
	13.00 – 13.59	14.00 – 14.59	15.00 – 15.59	16.00 – 16.59	17.00 – 17.59	18.00 – 18.59	19.00 – 19.59	20.00 – 20.59	21.00 – 21.59	22.00 – 22.59	23.00 – 23.59	ohne Angabe	ins- gesamt
<b>noch: innerhalb von Ortschaften</b>													
Januar	248	271	255	262	325	272	176	148	104	63	51	–	3 843
Februar	267	254	267	265	213	257	204	119	74	72	45	–	3 581
März	262	284	264	343	257	175	182	109	77	63	49	–	3 460
April	346	374	426	444	405	309	186	119	100	75	48	–	4 594
Mai	356	348	397	480	406	348	232	136	123	86	60	–	4 780
Juni	367	352	392	494	446	370	260	180	110	93	91	–	5 042
Juli	329	379	384	398	394	308	220	154	112	86	87	–	4 575
August	329	339	378	485	434	364	260	157	102	97	68	–	4 894
September	428	441	519	523	483	369	230	171	120	109	56	–	5 470
Oktober	359	366	379	364	321	272	219	155	110	116	78	–	4 631
November	341	356	332	344	476	377	233	136	88	73	62	–	4 971
Dezember	344	309	318	307	406	309	177	126	92	88	63	–	4 488
Zusammen	3 976	4 073	4 311	4 709	4 566	3 730	2 579	1 710	1 212	1 021	758	–	54 329
<b>noch: außerhalb von Ortschaften</b>													
Januar	99	77	86	87	102	85	62	48	33	33	24	–	1 373
Februar	89	108	90	86	63	84	53	44	40	32	18	–	1 250
März	73	88	116	109	84	56	50	41	29	29	15	–	1 254
April	99	107	139	150	106	96	66	56	37	42	21	–	1 514
Mai	115	142	122	135	130	101	83	51	47	37	24	–	1 557
Juni	125	103	115	171	128	101	100	82	55	36	32	–	1 720
Juli	93	124	126	148	124	109	78	55	39	37	27	–	1 543
August	130	142	163	163	171	148	78	73	34	35	28	–	1 801
September	118	133	152	174	149	117	63	57	49	38	27	–	1 745
Oktober	93	104	106	149	129	92	82	56	50	48	22	–	1 685
November	106	116	107	119	152	90	68	43	56	38	23	–	1 667
Dezember	90	107	95	109	132	90	66	55	45	25	37	–	1 485
Zusammen	1 230	1 351	1 417	1 600	1 470	1 169	849	661	514	430	298	–	18 594
<b>noch: innerhalb und außerhalb von Ortschaften</b>													
Januar	347	348	341	349	427	357	238	196	137	96	75	–	5 216
Februar	356	362	357	351	276	341	257	163	114	104	63	–	4 831
März	335	372	380	452	341	231	232	150	106	92	64	–	4 714
April	445	481	565	594	511	405	252	175	137	117	69	–	6 108
Mai	471	490	519	615	536	449	315	187	170	123	84	–	6 337
Juni	492	455	507	665	574	471	360	262	165	129	123	–	6 762
Juli	422	503	510	546	518	417	298	209	151	123	114	–	6 118
August	459	481	541	648	605	512	338	230	136	132	96	–	6 695
September	546	574	671	697	632	486	293	228	169	147	83	–	7 215
Oktober	452	470	485	513	450	364	301	211	160	164	100	–	6 316
November	447	472	439	463	628	467	301	179	144	111	85	–	6 638
Dezember	434	416	413	416	538	399	243	181	137	113	100	–	5 973
<b>Insgesamt</b>	<b>5 206</b>	<b>5 424</b>	<b>5 728</b>	<b>6 309</b>	<b>6 036</b>	<b>4 899</b>	<b>3 428</b>	<b>2 371</b>	<b>1 726</b>	<b>1 451</b>	<b>1 056</b>	<b>–</b>	<b>72 923</b>

1) schwerwiegende Unfälle mit Sachschaden (im engeren Sinne)

Noch: **4. Straßenverkehrsunfälle und Unfallfolgen 2016**  
**4.7 Unfälle mit Personenschaden nach Ortslage, Uhrzeit und Monaten**

Monate	Unfälle mit Personenschaden in der Zeit von ... bis ... Uhr												
	0.00 – 0.59	1.00 – 1.59	2.00 – 2.59	3.00 – 3.59	4.00 – 4.59	5.00 – 5.59	6.00 – 6.59	7.00 – 7.59	8.00 – 8.59	9.00 – 9.59	10.00 – 10.59	11.00 – 11.59	12.00 – 12.59

**innerhalb von Ortschaften**

Januar	34	20	13	14	14	50	98	308	138	147	169	202	201
Februar	31	18	12	9	10	50	111	244	139	126	165	213	197
März	18	17	14	13	17	43	68	173	152	154	141	165	177
April	28	19	17	12	15	47	79	263	205	157	188	223	253
Mai	34	26	20	20	16	32	56	233	191	182	207	287	292
Juni	34	28	12	19	14	38	76	286	235	192	184	259	273
Juli	44	39	26	20	13	36	64	131	154	192	226	266	289
August	34	34	30	20	15	40	57	192	193	202	244	281	282
September	23	24	26	11	18	52	78	282	220	209	252	267	311
Oktober	34	27	31	21	18	51	96	237	159	166	193	271	265
November	23	12	15	6	18	67	121	395	230	183	221	234	246
Dezember	29	21	10	13	11	40	90	310	176	157	230	279	232
Zusammen	366	285	226	178	179	546	994	3 054	2 192	2 067	2 420	2 947	3 018

**außerhalb von Ortschaften**

Januar	13	9	7	12	18	40	65	95	53	35	33	39	59
Februar	4	6	12	11	8	27	40	83	46	44	43	45	46
März	6	5	7	6	15	30	37	61	57	38	44	53	77
April	12	7	11	6	10	26	47	56	57	58	54	59	76
Mai	11	10	6	10	12	22	32	64	42	50	39	77	95
Juni	14	17	13	11	9	20	45	88	56	44	54	56	75
Juli	15	11	19	8	7	15	36	54	55	53	67	74	65
August	14	8	11	7	6	26	46	65	60	53	55	69	77
September	13	7	9	7	10	37	45	102	68	45	57	58	93
Oktober	13	7	12	15	16	37	71	100	46	61	59	76	73
November	12	14	7	10	12	40	84	104	70	37	56	37	65
Dezember	11	9	12	9	6	30	45	99	46	35	34	50	64
Zusammen	138	110	126	112	129	350	593	971	656	553	595	693	865

**innerhalb und außerhalb von Ortschaften**

Januar	47	29	20	26	32	90	163	403	191	182	202	241	260
Februar	35	24	24	20	18	77	151	327	185	170	208	258	243
März	24	22	21	19	32	73	105	234	209	192	185	218	254
April	40	26	28	18	25	73	126	319	262	215	242	282	329
Mai	45	36	26	30	28	54	88	297	233	232	246	364	387
Juni	48	45	25	30	23	58	121	374	291	236	238	315	348
Juli	59	50	45	28	20	51	100	185	209	245	293	340	354
August	48	42	41	27	21	66	103	257	253	255	299	350	359
September	36	31	35	18	28	89	123	384	288	254	309	325	404
Oktober	47	34	43	36	34	88	167	337	205	227	252	347	338
November	35	26	22	16	30	107	205	499	300	220	277	271	311
Dezember	40	30	22	22	17	70	135	409	222	192	264	329	296
<b>Insgesamt</b>	<b>504</b>	<b>395</b>	<b>352</b>	<b>290</b>	<b>308</b>	<b>896</b>	<b>1 587</b>	<b>4 025</b>	<b>2 848</b>	<b>2 620</b>	<b>3 015</b>	<b>3 640</b>	<b>3 883</b>

**Noch: 4. Straßenverkehrsunfälle und Unfallfolgen 2016**  
**Noch: 4.7 Unfälle mit Personenschaden nach Ortslage, Uhrzeit und Monaten**

Monate	Noch: Unfälle mit Personenschaden in der Zeit von ... bis ... Uhr												ins- gesamt
	13.00 – 13.59	14.00 – 14.59	15.00 – 15.59	16.00 – 16.59	17.00 – 17.59	18.00 – 18.59	19.00 – 19.59	20.00 – 20.59	21.00 – 21.59	22.00 – 22.59	23.00 – 23.59	ohne Angabe	
	noch: innerhalb von Ortschaften												
Januar	221	239	220	238	298	251	149	125	84	54	34	–	3 321
Februar	240	216	236	232	189	233	175	99	60	57	31	–	3 093
März	236	253	239	309	232	154	164	81	62	43	33	–	2 958
April	311	338	384	398	368	266	164	100	82	57	35	–	4 009
Mai	320	317	364	432	368	324	212	113	104	67	44	–	4 261
Juni	339	326	357	444	401	336	232	156	98	76	66	–	4 481
Juli	297	348	353	357	358	284	196	141	101	74	62	–	4 071
August	300	309	346	441	397	335	231	141	83	80	51	–	4 338
September	398	406	476	476	440	336	209	154	102	92	43	–	4 905
Oktober	321	319	329	312	290	228	189	123	82	97	50	–	3 909
November	300	319	298	304	421	322	195	109	67	51	37	–	4 194
Dezember	308	265	266	267	331	257	143	97	66	67	42	–	3 707
Zusammen	3 591	3 655	3 868	4 210	4 093	3 326	2 259	1 439	991	815	528	–	47 247
noch: außerhalb von Ortschaften													
Januar	75	59	68	68	89	65	48	34	23	23	11	–	1 041
Februar	68	93	70	70	53	74	40	30	28	19	10	–	970
März	64	67	99	83	74	43	37	33	23	23	12	–	994
April	86	91	125	115	93	78	44	39	29	29	16	–	1 224
Mai	105	122	111	117	113	86	64	31	37	25	14	–	1 295
Juni	106	91	96	136	114	82	73	58	38	22	19	–	1 337
Juli	73	108	110	131	108	93	66	40	33	31	22	–	1 294
August	124	120	142	136	137	126	64	57	21	29	16	–	1 469
September	103	113	135	146	133	107	55	47	39	27	17	–	1 473
Oktober	80	89	89	127	105	78	69	33	33	33	17	–	1 339
November	83	90	86	90	128	74	55	27	40	29	16	–	1 266
Dezember	73	82	71	84	106	73	51	44	33	14	25	–	1 106
Zusammen	1 040	1 125	1 202	1 303	1 253	979	666	473	377	304	195	–	14 808
noch: innerhalb und außerhalb von Ortschaften													
Januar	296	298	288	306	387	316	197	159	107	77	45	–	4 362
Februar	308	309	306	302	242	307	215	129	88	76	41	–	4 063
März	300	320	338	392	306	197	201	114	85	66	45	–	3 952
April	397	429	509	513	461	344	208	139	111	86	51	–	5 233
Mai	425	439	475	549	481	410	276	144	141	92	58	–	5 556
Juni	445	417	453	580	515	418	305	214	136	98	85	–	5 818
Juli	370	456	463	488	466	377	262	181	134	105	84	–	5 365
August	424	429	488	577	534	461	295	198	104	109	67	–	5 807
September	501	519	611	622	573	443	264	201	141	119	60	–	6 378
Oktober	401	408	418	439	395	306	258	156	115	130	67	–	5 248
November	383	409	384	394	549	396	250	136	107	80	53	–	5 460
Dezember	381	347	337	351	437	330	194	141	99	81	67	–	4 813
Insgesamt	4 631	4 780	5 070	5 513	5 346	4 305	2 925	1 912	1 368	1 119	723	–	62 055

Noch: 4. Straßenverkehrsunfälle und Unfallfolgen 2016  
4.8 Nach Ortslage und zulässigen Höchstgeschwindigkeiten

Geschwindigkeitsbegrenzung am Unfallort	Unfälle mit Personenschaden				Verunglückte				Schwer- wiegende Unfälle mit Sach- schaden (i. e. S.)
	insgesamt	mit			insgesamt	davon			
		Getöteten	Schwer- verletzten	Leicht- verletzten		Getöteten	Schwer- verletzten	Leicht- verletzten	

innerhalb von Ortschaften

<b>Insgesamt</b>	<b>47 247</b>	<b>204</b>	<b>7 853</b>	<b>39 190</b>	<b>57 448</b>	<b>208</b>	<b>8 391</b>	<b>48 849</b>	<b>7 082</b>
davon									
bis 5 km/h	54	—	5	49	55	—	5	50	2
bis 10 km/h	126	—	21	105	135	—	21	114	12
bis 15 km/h	3	—	—	3	3	—	—	3	—
bis 20 km/h	99	—	15	84	115	—	16	99	4
bis 25 km/h	1	—	—	1	1	—	—	1	—
bis 30 km/h	5 547	14	820	4 713	6 306	14	848	5 444	635
bis 40 km/h	105	1	20	84	133	1	20	112	6
bis 50 km/h	14 927	69	2 644	12 214	19 113	72	2 851	16 190	1 415
bis 60 km/h	279	1	52	226	382	1	60	321	30
bis 70 km/h	1 208	19	283	906	1 786	19	334	1 433	142
bis 80 km/h	51	—	14	37	68	—	18	50	6
bis 90 km/h	—	—	—	—	—	—	—	—	—
bis 100 km/h	173	2	66	105	249	2	76	171	16
Fußgänger-/Verkehrs- beruhigter Bereich	340	—	48	292	371	—	48	323	20
Zone 20 km/h	32	—	—	32	34	—	—	34	3
Zone 30 km/h	1 749	8	287	1 454	1 919	8	298	1 613	285
ohne Angabe	22 553	90	3 578	18 885	26 778	91	3 796	22 891	4 506

außerhalb von Ortschaften, ohne Bundesautobahnen

<b>Insgesamt</b>	<b>10 601</b>	<b>217</b>	<b>3 115</b>	<b>7 269</b>	<b>15 339</b>	<b>236</b>	<b>3 819</b>	<b>11 284</b>	<b>2 060</b>
davon									
bis 5 km/h	2	—	1	1	4	—	2	2	—
bis 10 km/h	2	—	1	1	2	—	1	1	—
bis 15 km/h	—	—	—	—	—	—	—	—	—
bis 20 km/h	1	—	—	1	1	—	—	1	—
bis 25 km/h	—	—	—	—	—	—	—	—	—
bis 30 km/h	88	—	24	64	107	—	25	82	14
bis 40 km/h	24	—	5	19	33	—	7	26	4
bis 50 km/h	1 739	19	403	1 317	2 505	20	476	2 009	247
bis 60 km/h	174	2	36	136	271	2	46	223	27
bis 70 km/h	3 809	73	1 095	2 641	5 842	77	1 386	4 379	444
bis 80 km/h	102	5	25	72	156	6	31	119	19
bis 90 km/h	10	—	2	8	12	—	3	9	1
bis 100 km/h	854	34	330	490	1 252	38	412	802	89
bis 110 km/h	—	—	—	—	—	—	—	—	—
bis 120 km/h	24	2	4	18	47	4	7	36	2
bis 130 km/h	1	—	—	1	2	—	—	2	—
ohne Angabe	3 771	82	1 189	2 500	5 105	89	1 423	3 593	1 213

auf Bundesautobahnen

<b>Insgesamt</b>	<b>4 207</b>	<b>71</b>	<b>1 010</b>	<b>3 126</b>	<b>6 811</b>	<b>80</b>	<b>1 364</b>	<b>5 367</b>	<b>1 726</b>
davon									
bis 30 km/h	—	—	—	—	—	—	—	—	—
bis 40 km/h	24	—	5	19	36	—	9	27	13
bis 50 km/h	24	—	4	20	35	—	8	27	4
bis 60 km/h	190	—	33	157	298	—	35	263	83
bis 70 km/h	14	1	—	13	18	1	—	17	4
bis 80 km/h	454	4	70	380	758	4	94	660	165
bis 90 km/h	—	—	—	—	—	—	—	—	—
bis 100 km/h	576	9	112	455	905	9	146	750	108
bis 110 km/h	—	—	—	—	—	—	—	—	—
bis 120 km/h	334	4	98	232	558	4	122	432	93
bis 130 km/h	61	2	21	38	102	3	33	66	36
ohne Angabe	2 530	51	667	1 812	4 101	59	917	3 125	1 220



Noch: **4. Straßenverkehrsunfälle und Unfallfolgen 2016**  
**4.9 Nach Geschwindigkeitsbegrenzungen in Baustellenbereichen und freien Strecken auf Bundesautobahnen**

Geschwindigkeitsbegrenzung am Unfallort	Unfälle mit Personenschaden				Verunglückte				Schwer- wiegende Unfälle mit Sach- schaden (i. e. S.)
	insgesamt	mit			insgesamt	davon			
		Getöteten	Schwer- verletzten	Leicht- verletzten		Getötete	Schwer- verletzten	Leicht- verletzten	

**Geschwindigkeitsunfälle<sup>1)</sup>**

im Baustellenbereich

<b>Insgesamt</b>	<b>54</b>	<b>–</b>	<b>8</b>	<b>46</b>	<b>133</b>	<b>–</b>	<b>12</b>	<b>121</b>	<b>19</b>
ohne Geschwindigkeits- begrenzung am Unfallort	5	–	2	3	6	–	2	4	3
mit Geschwindigkeits- begrenzung am Unfallort	49	–	6	43	127	–	10	117	16
bis 60 km/h	19	–	3	16	35	–	4	31	9
bis 80 km/h	28	–	3	25	90	–	6	84	5
bis 100 km/h	1	–	–	1	1	–	–	1	2
bis 120 km/h	1	–	–	1	1	–	–	1	–
bis 130 km/h	–	–	–	–	–	–	–	–	–

auf anderen Strecken

<b>Insgesamt</b>	<b>1 306</b>	<b>31</b>	<b>345</b>	<b>930</b>	<b>2 195</b>	<b>35</b>	<b>501</b>	<b>1 659</b>	<b>716</b>
ohne Geschwindigkeits- begrenzung am Unfallort	790	21	228	541	1 338	24	338	976	555
mit Geschwindigkeits- begrenzung am Unfallort	516	10	117	389	857	11	163	683	161
bis 60 km/h	68	–	11	57	109	–	15	94	37
bis 80 km/h	149	1	32	116	240	1	42	197	52
bis 100 km/h	178	5	40	133	288	5	59	224	32
bis 120 km/h	102	2	27	73	187	2	36	149	32
bis 130 km/h	19	2	7	10	33	3	11	19	8

Geschwindigkeitsunfälle

<b>Insgesamt</b>	<b>1 360</b>	<b>31</b>	<b>353</b>	<b>976</b>	<b>2 328</b>	<b>35</b>	<b>513</b>	<b>1 780</b>	<b>735</b>
ohne Geschwindigkeits- begrenzung am Unfallort	795	21	230	544	1 344	24	340	980	558
mit Geschwindigkeits- begrenzung am Unfallort	565	10	123	432	984	11	173	800	177
bis 60 km/h	87	–	14	73	144	–	19	125	46
bis 80 km/h	177	1	35	141	330	1	48	281	57
bis 100 km/h	179	5	40	134	289	5	59	225	34
bis 120 km/h	103	2	27	74	188	2	36	150	32
bis 130 km/h	19	2	7	10	33	3	11	19	8

1) Unfälle, bei denen mindestens einem der Beteiligten nicht „angepasste Geschwindigkeit“ vorgeworfen wurde

# Noch: 4. Straßenverkehrsunfälle und Unfallfolgen 2016

## Noch: 4.9 Nach Geschwindigkeitsbegrenzungen in Baustellenbereichen und freien Strecken auf Bundesautobahnen

Geschwindigkeitsbegrenzung am Unfallort	Unfälle mit Personenschaden				Verunglückte				Schwer- wiegende Unfälle mit Sach- schaden (i. e. S.)
	insgesamt	mit			insgesamt	davon			
		Getöteten	Schwer- verletzten	Leicht- verletzten		Getötete	Schwer- verletzten	Leicht- verletzten	

### andere Unfälle<sup>2)</sup>

#### im Baustellenbereich

<b>Insgesamt</b>	<b>112</b>	<b>2</b>	<b>22</b>	<b>88</b>	<b>174</b>	<b>2</b>	<b>24</b>	<b>148</b>	<b>89</b>
ohne Geschwindigkeits- begrenzung am Unfallort	8	–	1	7	13	–	1	12	10
mit Geschwindigkeits- begrenzung am Unfallort	104	2	21	81	161	2	23	136	79
bis 60 km/h	38	–	9	29	51	–	9	42	32
bis 80 km/h	59	2	12	45	97	2	14	81	45
bis 100 km/h	6	–	–	6	10	–	–	10	2
bis 120 km/h	1	–	–	1	3	–	–	3	–
bis 130 km/h	–	–	–	–	–	–	–	–	–

#### auf anderen Strecken

<b>Insgesamt</b>	<b>2 735</b>	<b>38</b>	<b>635</b>	<b>2 062</b>	<b>4 309</b>	<b>43</b>	<b>827</b>	<b>3 439</b>	<b>902</b>
ohne Geschwindigkeits- begrenzung am Unfallort	1 727	30	436	1 261	2 744	35	576	2 133	652
mit Geschwindigkeits- begrenzung am Unfallort	1 008	8	199	801	1 565	8	251	1 306	250
bis 60 km/h	113	–	19	94	174	–	24	150	22
bis 80 km/h	232	2	23	207	349	2	32	315	67
bis 100 km/h	391	4	72	315	606	4	87	515	72
bis 120 km/h	230	2	71	157	367	2	86	279	61
bis 130 km/h	42	–	14	28	69	–	22	47	28

#### andere Unfälle

<b>Insgesamt</b>	<b>2 847</b>	<b>40</b>	<b>657</b>	<b>2 150</b>	<b>4 483</b>	<b>45</b>	<b>851</b>	<b>3 587</b>	<b>991</b>
ohne Geschwindigkeits- begrenzung am Unfallort	1 735	30	437	1 268	2 757	35	577	2 145	662
mit Geschwindigkeits- begrenzung am Unfallort	1 112	10	220	882	1 726	10	274	1 442	329
bis 60 km/h	151	–	28	123	225	–	33	192	54
bis 80 km/h	291	4	35	252	446	4	46	396	112
bis 100 km/h	397	4	72	321	616	4	87	525	74
bis 120 km/h	231	2	71	158	370	2	86	282	61
bis 130 km/h	42	–	14	28	69	–	22	47	28

2) Unfälle, bei denen nicht angepasste Geschwindigkeit nicht mitverursachend war

**Noch: 4. Straßenverkehrsunfälle und Unfallfolgen 2016**  
**Noch: 4.9 Nach Geschwindigkeitsbegrenzungen in Baustellenbereichen und freien Strecken auf Bundesautobahnen**

Geschwindigkeitsbegrenzung am Unfallort	Unfälle mit Personenschaden				Verunglückte				Schwer- wiegende Unfälle mit Sach- schaden (i. e. S.)
	insgesamt	mit			insgesamt	davon			
		Getöteten	Schwer- verletzten	Leicht- verletzten		Getötete	Schwer- verletzten	Leicht- verletzten	

**Insgesamt**

im Baustellenbereich

<b>Insgesamt</b>	<b>166</b>	<b>2</b>	<b>30</b>	<b>134</b>	<b>307</b>	<b>2</b>	<b>36</b>	<b>269</b>	<b>108</b>
ohne Geschwindigkeits- begrenzung am Unfallort	13	–	3	10	19	–	3	16	13
mit Geschwindigkeits- begrenzung am Unfallort	153	2	27	124	288	2	33	253	95
bis 60 km/h	57	–	12	45	86	–	13	73	41
bis 80 km/h	87	2	15	70	187	2	20	165	50
bis 100 km/h	7	–	–	7	11	–	–	11	4
bis 120 km/h	2	–	–	2	4	–	–	4	–
bis 130 km/h	–	–	–	–	–	–	–	–	–

auf anderen Strecken

<b>Insgesamt</b>	<b>4 041</b>	<b>69</b>	<b>980</b>	<b>2 992</b>	<b>6 504</b>	<b>78</b>	<b>1 328</b>	<b>5 098</b>	<b>1 618</b>
ohne Geschwindigkeits- begrenzung am Unfallort	2 517	51	664	1 802	4 082	59	914	3 109	1 207
mit Geschwindigkeits- begrenzung am Unfallort	1 524	18	316	1 190	2 422	19	414	1 989	411
bis 60 km/h	181	–	30	151	283	–	39	244	59
bis 80 km/h	381	3	55	323	589	3	74	512	119
bis 100 km/h	569	9	112	448	894	9	146	739	104
bis 120 km/h	332	4	98	230	554	4	122	428	93
bis 130 km/h	61	2	21	38	102	3	33	66	36

**Insgesamt**

<b>Insgesamt</b>	<b>4 207</b>	<b>71</b>	<b>1 010</b>	<b>3 126</b>	<b>6 811</b>	<b>80</b>	<b>1 364</b>	<b>5 367</b>	<b>1 726</b>
ohne Geschwindigkeits- begrenzung am Unfallort	2 530	51	667	1 812	4 101	59	917	3 125	1 220
mit Geschwindigkeits- begrenzung am Unfallort	1 677	20	343	1 314	2 710	21	447	2 242	506
bis 60 km/h	238	–	42	196	369	–	52	317	100
bis 80 km/h	468	5	70	393	776	5	94	677	169
bis 100 km/h	576	9	112	455	905	9	146	750	108
bis 120 km/h	334	4	98	232	558	4	122	432	93
bis 130 km/h	61	2	21	38	102	3	33	66	36

## 5. Beteiligte an Straßenverkehrsunfällen 2016

### 5.1 Alleinunfälle und Unfälle mit zwei Beteiligten nach Ortslage, Unfallverursachern und Unfallgegnern

Unfälle Verkehrsteilnehmer (zweiter Beteiligter)	Beteiligte an Unfällen													
	insgesamt	darunter erster Beteiligter (Hauptverursacher)												
		Krafttrad mit Vers.-kennz. <sup>1)</sup>	Krafttrad mit amtl. Kennz. <sup>2)</sup>	Personenkraftwagen	Bus	Lastkraftwagen <sup>3)</sup>		Sattelzugmaschine	übriges Güterkraftfahrzeug	landw. Zugmaschine	Fahrrad <sup>4)</sup>	Straßenbahn	Fußgänger <sup>5)</sup>	and. Verkehrsteilnehmer
						bis einschl. 3,5 t	über 3,5 t							
Unfälle mit Personenschaden														
innerhalb von Ortschaften														
Alleinunfälle	5 914	779	723	1 702	235	40	13	4	3	10	2 321	27	–	57
Unfälle zwischen zwei Beteiligten insgesamt	37 273	817	717	27 157	406	1 067	452	235	68	36	3 966	46	1 885	421
Krafttrad m. Vers.-Kennz.	1 469	16	7	1 258	13	65	16	8	4	4	26	1	28	23
Krafttrad m. amtl. Kennz.	1 733	14	43	1 461	9	73	27	8	2	3	42	–	39	12
Personenkraftwagen	16 813	641	536	11 106	107	404	188	122	39	17	2 259	14	1 289	91
Bus	674	6	7	473	12	14	10	3	–	1	44	–	89	15
Lastkraftwagen														
bis einschl. 3,5 t	388	22	20	226	3	15	6	5	–	–	66	–	21	4
über 3,5 t	200	12	5	124	3	10	11	2	1	1	19	1	9	2
Sattelzugmaschinen	115	4	6	72	1	1	3	3	–	–	14	1	9	1
übriges Güterkraftfahrz.	49	1	3	35	1	–	–	–	–	–	6	–	2	1
landw. Zugmaschine	31	1	1	22	–	2	–	–	–	–	4	–	1	–
Fahrrad	9 616	47	41	7 530	61	281	122	56	10	7	959	3	321	178
Straßenbahn	246	2	3	130	4	6	4	2	3	–	21	1	66	4
Fußgänger	5 581	38	34	4 521	143	188	57	25	7	3	462	22	–	81
and. Verkehrsteilnehmer	358	13	11	199	49	8	8	1	2	–	44	3	11	9
außerhalb von Ortschaften														
Alleinunfälle	4 160	122	748	2 768	11	70	30	62	7	10	312	–	–	20
Unfälle zwischen zwei Beteiligten insgesamt	8 446	77	392	6 483	42	301	221	259	33	57	375	–	109	97
Krafttrad m. Vers.-Kennz.	179	2	3	140	2	6	9	7	1	–	3	–	1	5
Krafttrad m. amtl. Kennz.	562	3	55	427	2	19	4	6	1	11	21	–	5	8
Personenkraftwagen	5 846	54	281	4 598	25	193	138	190	26	32	196	–	68	45
Bus	51	–	1	36	2	2	3	2	–	–	3	–	1	1
Lastkraftwagen														
bis einschl. 3,5 t	210	3	9	166	–	14	3	4	2	–	3	–	4	2
über 3,5 t	192	2	4	129	1	12	21	10	–	–	4	–	4	5
Sattelzugmaschinen	264	–	9	177	1	17	24	26	–	3	2	–	1	4
übriges Güterkraftfahrz.	42	–	2	31	1	2	2	3	–	–	1	–	–	–
landw. Zugmaschine	62	1	7	41	1	3	1	1	–	1	4	–	2	–
Fahrrad	765	7	12	541	3	24	11	5	3	8	106	–	20	25
Straßenbahn	4	–	–	1	–	–	–	–	–	–	–	–	3	–
Fußgänger	199	3	4	145	2	6	4	4	–	1	28	–	–	2
and. Verkehrsteilnehmer	70	2	5	51	2	3	1	1	–	1	4	–	–	–
innerhalb und außerhalb von Ortschaften														
Alleinunfälle	10 074	901	1 471	4 470	246	110	43	66	10	20	2 633	27	–	77
Unfälle zwischen zwei Beteiligten insgesamt	45 719	894	1 109	33 640	448	1 368	673	494	101	93	4 341	46	1 994	518
Krafttrad m. Vers.-Kennz.	1 648	18	10	1 398	15	71	25	15	5	4	29	1	29	28
Krafttrad m. amtl. Kennz.	2 295	17	98	1 888	11	92	31	14	3	14	63	–	44	20
Personenkraftwagen	22 659	695	817	15 704	132	597	326	312	65	49	2 455	14	1 357	136
Bus	725	6	8	509	14	16	13	5	–	1	47	–	90	16
Lastkraftwagen														
bis einschl. 3,5 t	598	25	29	392	3	29	9	9	2	–	69	–	25	6
über 3,5 t	392	14	9	253	4	22	32	12	1	1	23	1	13	7
Sattelzugmaschinen	379	4	15	249	2	18	27	29	–	3	16	1	10	5
übriges Güterkraftfahrz.	91	1	5	66	2	2	2	3	–	–	7	–	2	1
landw. Zugmaschine	93	2	8	63	1	5	1	1	–	1	8	–	3	–
Fahrrad	10 381	54	53	8 071	64	305	133	61	13	15	1 065	3	341	203
Straßenbahn	250	2	3	131	4	6	4	2	3	–	21	1	69	4
Fußgänger	5 780	41	38	4 666	145	194	61	29	7	4	490	22	–	83
and. Verkehrsteilnehmer	428	15	16	250	51	11	9	2	2	1	48	3	11	9

1) einschl. E-Bikes und drei und leichten vierrädrigen Kfz – 2) einschl. drei und leichten vierrädrigen Kfz. – 3) mit Normalaufbau – 4) einschl. Pedelecs – 5) einschl. Fußgänger mit Sport- und Spielgeräten – 6) Wohnmobile, Eisenbahnen etc.

# Noch: 5. Beteiligte an Straßenverkehrsunfällen 2016

## Noch: 5.1 Alleinunfälle und Unfälle mit zwei Beteiligten nach Ortslage, Unfallverursachern und Unfallgegnern

Unfälle Verkehrsteilnehmer (zweiter Beteiligter)	Beteiligte an Unfällen													
	insgesamt	darunter erster Beteiligter (Hauptverursacher)												
		Krafttrad mit Vers.-kennz. <sup>1)</sup>	Krafttrad mit amtl. Kennz. <sup>2)</sup>	Personenkraftwagen	Bus	Lastkraftwagen <sup>3)</sup>		Sattelzugmaschine	übriges Güterkraftfahrzeug	landw. Zugmaschine	Fahrrad <sup>4)</sup>	Straßenbahn	Fußgänger <sup>5)</sup>	and. Verkehrsteilnehmer
						bis einschl. 3,5 t	über 3,5 t							
<b>schwerwiegende Unfälle mit Sachschaden (i. e. S.)</b>														
innerhalb von Ortschaften														
Alleinunfälle	1 326	8	13	1 262	3	27	2	7	1	2	–	–	–	1
Unfälle zwischen zwei Beteiligten insgesamt	5 012	53	26	4 309	27	139	93	60	19	8	19	2	11	246
Krafttrad m. Vers.-Kennz.	38	–	–	32	–	1	1	–	–	–	1	–	–	3
Krafttrad m. amtl. Kennz.	59	2	2	39	–	2	2	–	–	–	1	–	1	10
Personenkraftwagen	4 499	47	24	3 868	26	120	82	56	17	6	17	2	10	224
Bus	69	–	–	63	1	–	2	1	–	1	–	–	–	1
Lastkraftwagen														
bis einschl. 3,5 t	111	1	–	98	–	3	–	2	2	–	–	–	–	5
über 3,5 t	77	1	–	69	–	2	2	1	–	1	–	–	–	1
Sattelzugmaschinen	48	2	–	40	–	2	2	–	–	–	–	–	–	2
übriges Güterkraftfahrz.	19	–	–	15	–	3	1	–	–	–	–	–	–	–
landw. Zugmaschine	7	–	–	6	–	1	–	–	–	–	–	–	–	–
Fahrrad	2	–	–	2	–	–	–	–	–	–	–	–	–	–
Straßenbahn	37	–	–	35	–	2	–	–	–	–	–	–	–	–
Fußgänger	–	–	–	–	–	–	–	–	–	–	–	–	–	–
and. Verkehrsteilnehmer	46	–	–	42	–	3	1	–	–	–	–	–	–	–
außerhalb von Ortschaften														
Alleinunfälle	1 561	2	9	1 455	2	49	17	24	1	–	–	–	–	2
Unfälle zwischen zwei Beteiligten insgesamt	1 856	2	27	1 521	5	73	84	70	12	13	1	–	2	46
Krafttrad m. Vers.-Kennz.	3	–	–	2	–	1	–	–	–	–	–	–	–	–
Krafttrad m. amtl. Kennz.	24	–	–	20	1	1	1	1	–	–	–	–	–	–
Personenkraftwagen	1 492	2	25	1 207	4	58	70	60	10	13	1	–	1	41
Bus	6	–	1	2	–	–	2	–	1	–	–	–	–	–
Lastkraftwagen														
bis einschl. 3,5 t	73	–	–	61	–	5	3	2	–	–	–	–	1	1
über 3,5 t	95	–	1	84	–	3	3	1	–	–	–	–	–	3
Sattelzugmaschinen	96	–	–	83	–	3	5	4	–	–	–	–	–	1
übriges Güterkraftfahrz.	13	–	–	12	–	–	–	1	–	–	–	–	–	–
landw. Zugmaschine	23	–	–	20	–	1	–	1	1	–	–	–	–	–
Fahrrad	–	–	–	–	–	–	–	–	–	–	–	–	–	–
Straßenbahn	–	–	–	–	–	–	–	–	–	–	–	–	–	–
Fußgänger	–	–	–	–	–	–	–	–	–	–	–	–	–	–
and. Verkehrsteilnehmer	31	–	–	30	–	1	–	–	–	–	–	–	–	–
innerhalb und außerhalb von Ortschaften														
Alleinunfälle	2 887	10	22	2 717	5	76	19	31	2	2	–	–	–	3
Unfälle zwischen zwei Beteiligten insgesamt	6 868	55	53	5 830	32	212	177	130	31	21	20	2	13	292
Krafttrad m. Vers.-Kennz.	41	–	–	34	–	2	1	–	–	–	1	–	–	3
Krafttrad m. amtl. Kennz.	83	2	2	59	1	3	3	1	–	–	1	–	1	10
Personenkraftwagen	5 991	49	49	5 075	30	178	152	116	27	19	18	2	11	265
Bus	75	–	1	65	1	–	4	1	1	1	–	–	–	1
Lastkraftwagen														
bis einschl. 3,5 t	184	1	–	159	–	8	3	4	2	–	–	–	1	6
über 3,5 t	172	1	1	153	–	5	5	2	–	1	–	–	–	4
Sattelzugmaschinen	144	2	–	123	–	5	7	4	–	–	–	–	–	3
übriges Güterkraftfahrz.	32	–	–	27	–	3	1	1	–	–	–	–	–	–
landw. Zugmaschine	30	–	–	26	–	2	–	1	1	–	–	–	–	–
Fahrrad	2	–	–	2	–	–	–	–	–	–	–	–	–	–
Straßenbahn	37	–	–	35	–	2	–	–	–	–	–	–	–	–
Fußgänger	–	–	–	–	–	–	–	–	–	–	–	–	–	–
and. Verkehrsteilnehmer	77	–	–	72	–	4	1	–	–	–	–	–	–	–

**Noch: 5. Beteiligte an Straßenverkehrsunfällen 2016**  
**5.2 Unfallflucht**

Art der Verkehrsbeteiligung	Beteiligte an Unfällen mit									
	Personenschaden		Getöteten		Schwer- verletzten	Leicht- verletzten	Sachschaden (schwerw. i. e. S.)		Personen- und Sachschaden (i. e. S.)	
	zusammen	darunter unfall- flüchtig	zusammen	darunter unfall- flüchtig			zusammen	darunter unfall- flüchtig	zusammen	darunter unfall- flüchtig
Fahrer von										
Kraftträdern mit Versicherungskennzeichen	3 591	113	15	–	725	2 851	114	25	3 705	138
davon										
Mofas, Kleinkraftträdern	3 520	110	14	–	709	2 797	108	23	3 628	133
E-Bikes	47	2	–	–	11	36	–	–	47	2
drei und leichten vierradrigen Kfz	24	1	1	–	5	18	6	2	30	3
Kraftträdern mit amtlichem Kennzeichen	5 285	75	92	–	1 798	3 395	177	31	5 462	106
davon										
zweiradrigen Kraftfahrzeugen	5 202	71	90	–	1 761	3 351	173	31	5 375	102
drei- und leichten vierradrigen Kfz	83	4	2	–	37	44	4	–	87	4
Personenkraftwagen	77 096	4 070	489	6	12 770	63 837	17 890	1 972	94 986	6 042
Wohnmobilen	72	2	2	–	18	52	18	1	90	3
Bussen	1 543	152	6	–	243	1 294	124	19	1 667	171
Lastkraftwagen <sup>1)</sup> ohne Anhänger	3 589	201	51	2	648	2 890	857	144	4 446	345
davon										
mit zulässigem Gesamtgewicht										
einschl. 3,5 t	2 559	131	23	1	425	2 111	560	69	3 119	200
über 3,5 t	1 030	70	28	1	223	779	297	75	1 327	145
Lastkraftwagen <sup>1)</sup> mit Anhänger	543	28	21	1	147	375	198	48	741	76
davon										
mit zulässigem Gesamtgewicht										
einschl. 3,5 t	108	6	1	–	27	80	42	5	150	11
über 3,5 t	435	22	20	1	120	295	156	43	591	65
Lastkraftwagen zusammen	4 143	229	72	3	800	3 271	1 059	192	5 202	421
darunter mit Tankauflagen	11	–	–	–	5	6	4	–	15	–
Sattelzugmaschinen	1 349	54	59	1	397	893	414	72	1 763	126
darunter mit Tankauflagen	8	–	–	–	1	7	2	–	10	–
landwirtschaftlichen Zugmaschinen	235	17	2	–	81	152	56	6	291	23
anderen Zugmaschinen	65	6	2	–	22	41	15	3	80	9
darunter mit Tankwagen	1	–	–	–	1	–	–	–	1	–
Tankkraftwagen	1	–	–	–	1	–	2	1	3	1
Lastkraftwagen mit Spezialaufbau	194	9	6	–	43	145	51	9	245	18
Güterkraftfahrzeugen, ohne landwirt. Zugmasch. zusammen	5 752	298	139	4	1 263	4 350	1 541	277	7 293	575
übrigen Kraftfahrzeugen	260	10	6	–	51	203	52	7	312	17
Kraftfahrzeugen zusammen	93 834	4 737	751	10	16 949	76 134	19 972	2 338	113 806	7 075
Straßenbahnen	346	22	10	–	66	270	41	1	387	23
Eisenbahnen	22	–	5	–	5	12	8	–	30	–
Fahrrädern	18 121	613	73	–	3 258	14 790	36	21	18 157	634
darunter										
Pedelecs	1 118	11	12	–	294	812	1	–	1 119	11
Fußgänger	8 768	212	118	1	2 029	6 621	29	22	8 797	234
darunter										
Fußgänger mit Sport- oder Spielgerät	307	8	–	–	53	254	–	–	307	8
Sonstige und unbekannte Fahrzeuge <sup>2)</sup>	466	148	7	2	109	350	341	302	807	450
Andere Personen <sup>3)</sup>	463	22	7	–	86	370	49	10	512	32
<b>Unfallbeteiligte insgesamt</b>	<b>122 020</b>	<b>5 754</b>	<b>971</b>	<b>13</b>	<b>22 502</b>	<b>98 547</b>	<b>20 476</b>	<b>2 694</b>	<b>142 496</b>	<b>8 448</b>
darunter Fahrzeugführer	112 789	5 520	846	12	20 387	91 556	20 398	2 662	133 187	8 182

1) mit Normalaufbau – 2) einschl. bespannten Fuhrwerken – 3) einschl. Handwagen, Tierführer/Treiber

**Noch: 5. Beteiligte an Straßenverkehrsunfällen 2016**  
**5.3 Nach Monaten**

Art der Verkehrsbeteiligung	Straßenverkehrsunfälle												
	ins-gesamt	Jan.	Febr.	März	April	Mai	Juni	Juli	Aug.	Sept.	Okt.	Nov.	Dez.
<b>bei Unfällen mit Personenschaden</b>													
Fahrer von													
Krafträdern mit Versicherungskennzeichen	3 591	245	200	187	268	319	389	304	361	411	368	294	245
davon													
Mofas, Kleinkrafträdern	3 520	238	196	181	262	312	386	294	349	401	364	293	244
E-Bikes	47	6	2	3	4	4	2	6	10	5	4	1	–
drei und leichten vierrädigen Kfz	24	1	2	3	2	3	1	4	2	5	–	–	1
Krafträdern mit amtlichem Kennzeichen	5 285	109	129	251	532	743	529	664	736	810	420	213	149
davon													
zweirädigen Kraftfahrzeugen	5 202	106	127	245	525	730	523	656	725	796	417	206	146
drei- und leichten vierrädigen Kfz	83	3	2	6	7	13	6	8	11	14	3	7	3
Personenkraftwagen	77 096	5 905	5 527	5 281	6 543	6 375	6 957	5 988	6 688	7 272	6 705	7 337	6 518
Wohnmobilen	72	6	1	5	5	10	6	7	10	8	6	3	5
Bussen	1 543	111	123	116	120	121	153	118	135	162	137	143	104
Lastkraftwagen <sup>1)</sup> ohne Anhänger	3 589	268	254	264	347	265	339	290	300	346	317	334	265
davon													
mit zulässigem Gesamtgewicht													
einschl. 3,5 t	2 559	197	183	189	255	184	239	206	209	231	224	240	202
über 3,5 t	1 030	71	71	75	92	81	100	84	91	115	93	94	63
Lastkraftwagen <sup>1)</sup> mit Anhänger	543	36	49	45	48	44	46	34	46	47	40	60	48
davon													
mit zulässigem Gesamtgewicht													
einschl. 3,5 t	108	6	8	3	9	11	11	9	9	10	10	12	10
über 3,5 t	435	30	41	42	39	33	35	25	37	37	30	48	38
Lastkraftwagen zusammen	4 143	305	303	309	396	309	386	326	348	395	359	394	313
darunter mit Tankauflagen	11	1	–	–	1	–	1	2	2	2	2	–	–
Sattelzugmaschinen	1 349	112	97	97	140	98	121	114	125	113	120	124	88
darunter mit Tankauflagen	8	–	1	–	1	5	–	–	–	1	–	–	–
landwirtschaftlichen Zugmaschinen	235	12	11	17	28	27	19	29	35	18	12	19	8
anderen Zugmaschinen	65	4	2	6	1	9	6	5	3	9	6	8	6
darunter mit Tankwagen	1	–	–	1	–	–	–	–	–	–	–	–	–
Tankkraftwagen	1	–	–	–	–	–	–	–	–	–	–	–	1
Lastkraftwagen mit Spezialaufbau	194	8	16	15	14	11	20	23	20	13	12	24	18
Güterkraftfahrzeugen, ohne landwirt. Zugmasch. zusammen	5 752	429	418	427	551	427	533	468	496	530	497	550	426
übrigen Kraftfahrzeugen	260	21	21	15	28	32	20	18	26	25	17	20	17
Kraftfahrzeugen zusammen	93 834	6 838	6 430	6 299	8 075	8 054	8 606	7 596	8 487	9 236	8 162	8 579	7 472
Straßenbahnen	346	27	26	27	28	29	26	28	22	40	26	37	30
Eisenbahnen	22	3	–	3	2	2	–	3	1	–	2	4	2
Fahrrädern	18 121	873	858	871	1 544	1 953	1 950	1 958	1 948	2 461	1 345	1 266	1 094
darunter													
Pedelecs	1 118	44	38	54	92	107	123	127	146	138	91	82	76
Fußgänger	8 768	896	773	571	650	670	681	571	590	778	695	970	923
darunter													
Fußgänger mit Sport- oder Spielgerät	307	14	12	17	38	37	41	34	28	46	24	11	5
Handwagen, Handkarren	10	1	–	2	1	2	1	–	1	–	–	2	–
Tierführer, Treiber	125	6	9	4	17	8	17	14	13	13	9	8	7
Bespannte Fuhrwerke	8	1	1	–	–	–	1	2	–	1	1	1	–
sonstige und unbekannte Fahrzeuge	458	20	28	31	31	43	43	41	54	47	47	43	30
Andere Personen	328	13	14	27	29	38	28	29	33	43	29	26	19
<b>Unfallbeteiligte insgesamt</b>	<b>122 020</b>	<b>8 678</b>	<b>8 139</b>	<b>7 835</b>	<b>10 377</b>	<b>10 799</b>	<b>11 353</b>	<b>10 242</b>	<b>11 149</b>	<b>12 619</b>	<b>10 316</b>	<b>10 936</b>	<b>9 577</b>
darunter Fahrzeugführer	112 789	7 762	7 343	7 231	9 680	10 081	10 626	9 628	10 512	11 785	9 583	9 930	8 628

1) mit Normalaufbau

**Noch: 5. Beteiligte an Straßenverkehrsunfällen 2016**  
**Noch: 5.3 Nach Monaten**

Art der Verkehrsbeteiligung	Straßenverkehrsunfälle												
	ins-gesamt	Jan.	Febr.	März	April	Mai	Juni	Juli	Aug.	Sept.	Okt.	Nov.	Dez.
<b>bei schwerwiegenden Unfällen mit Sachschaden (i. e. S.)</b>													
Fahrer von													
Krafträdern mit Versicherungskennzeichen	114	8	7	7	7	10	11	10	13	10	13	11	7
davon													
Mofas, Kleinkrafträdern	108	8	7	7	7	10	10	9	13	9	11	11	6
E-Bikes	–	–	–	–	–	–	–	–	–	–	–	–	–
drei und leichten vierrädigen Kfz	6	–	–	–	–	–	1	1	–	1	2	–	1
Krafträdern mit amtlichem Kennzeichen	177	5	2	5	19	20	11	23	30	21	21	13	7
davon													
zweirädigen Kraftfahrzeugen	173	5	2	5	19	20	10	22	29	21	20	13	7
drei- und leichten vierrädigen Kfz	4	–	–	–	–	–	1	1	1	–	1	–	–
Personenkraftwagen	17 890	1 405	1 271	1 266	1 466	1 281	1 530	1 189	1 425	1 402	1 740	1 959	1 956
Wohnmobilen	18	–	–	4	4	2	–	3	–	2	3	–	–
Bussen	124	10	2	10	14	7	10	9	10	14	5	15	18
Lastkraftwagen <sup>1)</sup> ohne Anhänger	857	57	66	57	66	54	75	63	77	81	68	102	91
davon													
mit zulässigem Gesamtgewicht													
einschl. 3,5 t	560	36	38	42	45	35	44	42	52	50	43	69	64
über 3,5 t	297	21	28	15	21	19	31	21	25	31	25	33	27
Lastkraftwagen <sup>1)</sup> mit Anhänger	198	12	15	15	16	16	14	13	18	18	15	20	26
davon													
mit zulässigem Gesamtgewicht													
einschl. 3,5 t	42	3	4	3	5	4	3	2	3	4	3	5	3
über 3,5 t	156	9	11	12	11	12	11	11	15	14	12	15	23
Lastkraftwagen zusammen	1 059	69	81	74	82	70	89	76	95	99	83	122	119
darunter mit Tankauflagen	4	–	–	2	–	–	–	–	–	–	–	–	2
Sattelzugmaschinen	414	36	26	30	40	31	32	37	28	24	33	57	40
darunter mit Tankauflagen	2	–	–	–	–	1	–	–	–	1	–	–	–
landwirtschaftlichen Zugmaschinen	56	5	3	2	4	4	5	6	10	7	2	6	2
anderen Zugmaschinen	15	–	3	1	–	1	1	1	–	1	1	5	1
darunter mit Tankwagen	–	–	–	–	–	–	–	–	–	–	–	–	–
Tankkraftwagen	2	–	–	1	–	–	–	–	–	–	1	–	–
Lastkraftwagen mit Spezialaufbau	51	4	3	2	5	4	3	8	5	3	5	3	6
Güterkraftfahrzeugen, ohne landwirt. Zugmasch. zusammen	1 541	109	113	108	127	106	125	122	128	127	123	187	166
übrigen Kraftfahrzeugen	52	7	8	4	7	2	5	3	4	3	2	2	5
Kraftfahrzeugen zusammen	19 972	1 549	1 406	1 406	1 648	1 432	1 697	1 365	1 620	1 586	1 909	2 193	2 161
Straßenbahnen	41	3	1	4	6	2	3	7	3	2	4	3	3
Eisenbahnen	8	–	–	–	–	–	–	–	1	2	1	2	2
Fahrrädern	36	3	1	3	6	3	3	3	2	3	1	5	3
darunter													
Pedelecs	1	–	–	–	1	–	–	–	–	–	–	–	–
Fußgänger	29	2	–	4	3	4	1	–	2	–	6	5	2
darunter													
Fußgänger mit Sport- oder Spielgerät	–	–	–	–	–	–	–	–	–	–	–	–	–
Handwagen, Handkarren	–	–	–	–	–	–	–	–	–	–	–	–	–
Tierführer, Treiber	2	1	–	–	–	–	–	–	–	–	–	1	–
Bespannte Fuhrwerke	–	–	–	–	–	–	–	–	–	–	–	–	–
sonstige und unbekannte Fahrzeuge	341	28	30	19	24	28	23	22	29	35	35	39	29
Andere Personen	47	1	1	3	2	1	3	7	9	9	3	4	4
<b>Unfallbeteiligte insgesamt</b>	<b>20 476</b>	<b>1 587</b>	<b>1 439</b>	<b>1 439</b>	<b>1 689</b>	<b>1 470</b>	<b>1 730</b>	<b>1 404</b>	<b>1 666</b>	<b>1 637</b>	<b>1 959</b>	<b>2 252</b>	<b>2 204</b>
darunter Fahrzeugführer	20 398	1 583	1 438	1 432	1 684	1 465	1 726	1 397	1 655	1 628	1 950	2 242	2 198

1) mit Normalaufbau



**Noch: 5. Beteiligte an Straßenverkehrsunfällen 2016**  
**5.4 Bei Unfällen mit Personenschaden nach Altersgruppen und Geschlecht\*)**

Alter von ... bis unter ... Jahren  a = Zusammen b = männlich c = weiblich		Beteiligte an Unfällen mit Personenschaden											
		ins- gesamt	Fahrzeugführer von								Fuß- gänger <sup>4)</sup>	sonstige	
			Krafträder m. Vers.- Kennz. <sup>1)</sup>	Krafträder m. amtli. Kennz. <sup>2)</sup>	Per- sonen- kraft- wagen	Bussen	Güter- kraft- fahr- zeugen	landwirt. Zug- ma- schinen	übrigen Kraft- fahr- zeugen	Kraftfahr- zeugen zu- sammen			Fahr- rädern <sup>3)</sup>
unter 15	a	4 226	7	2	14	—	—	—	—	23	2 251	1 891	61
	b	2 707	6	2	8	—	—	—	—	16	1 526	1 132	33
	c	1 519	1	—	6	—	—	—	—	7	725	759	28
15 – 18	a	2 617	567	553	107	—	—	12	1	1 240	961	393	23
	b	1 809	414	482	68	—	—	10	1	975	642	180	12
	c	808	153	71	39	—	—	2	—	265	319	213	11
18 – 21	a	7 677	294	456	5 537	4	117	27	19	6 454	827	379	17
	b	4 840	207	413	3 316	4	112	27	15	4 094	550	187	9
	c	2 837	87	43	2 221	—	5	—	4	2 360	277	192	8
21 – 25	a	9 894	290	391	7 270	30	342	31	20	8 374	997	477	46
	b	6 020	198	354	4 177	22	323	30	17	5 121	615	255	29
	c	3 874	92	37	3 093	8	19	1	3	3 253	382	222	17
25 – 30	a	11 298	257	460	8 047	83	521	24	32	9 424	1 263	527	84
	b	7 050	184	413	4 635	74	503	22	28	5 859	820	312	59
	c	4 248	73	47	3 412	9	18	2	4	3 565	443	215	25
30 – 35	a	9 530	214	264	6 790	103	528	16	19	7 934	1 093	427	76
	b	5 952	176	238	3 894	93	510	16	18	4 945	718	231	58
	c	3 578	38	26	2 896	10	18	—	1	2 989	375	196	18
35 – 40	a	8 933	211	248	6 231	147	576	9	34	7 456	972	424	81
	b	5 569	164	223	3 500	131	561	9	33	4 621	627	256	65
	c	3 364	47	25	2 731	16	15	—	1	2 835	345	168	16
40 – 45	a	8 855	226	280	6 118	189	597	15	27	7 452	948	382	73
	b	5 590	177	253	3 511	169	575	14	26	4 725	608	206	51
	c	3 265	49	27	2 607	20	22	1	1	2 727	340	176	22
45 – 50	a	11 112	287	481	7 152	237	815	26	25	9 023	1 400	549	140
	b	7 096	218	436	4 150	195	788	25	22	5 834	886	277	99
	c	4 016	69	45	3 002	42	27	1	3	3 189	514	272	41
50 – 55	a	11 438	388	645	7 013	331	766	21	56	9 220	1 530	555	133
	b	7 538	288	585	4 250	289	746	21	50	6 229	936	269	104
	c	3 900	100	60	2 763	42	20	—	6	2 991	594	286	29
55 – 60	a	8 950	273	617	5 413	231	568	14	14	7 130	1 304	435	81
	b	5 929	226	574	3 305	204	558	14	11	4 892	768	205	64
	c	3 021	47	43	2 108	27	10	—	3	2 238	536	230	17
60 – 65	a	6 245	170	364	3 810	125	335	11	18	4 833	958	395	59
	b	4 207	147	342	2 468	121	328	11	18	3 435	553	175	44
	c	2 038	23	22	1 342	4	7	—	—	1 398	405	220	15
65 – 70	a	4 334	84	165	2 663	27	147	11	11	3 108	863	322	41
	b	2 857	76	162	1 761	27	147	11	9	2 193	517	122	25
	c	1 477	8	3	902	—	—	—	2	915	346	200	16
70 – 75	a	3 554	70	83	2 212	10	50	5	12	2 442	721	364	27
	b	2 331	58	82	1 508	10	48	5	12	1 723	440	153	15
	c	1 223	12	1	704	—	2	—	—	719	281	211	12
75 und mehr	a	7 366	100	92	4 423	8	34	5	18	4 680	1 496	1 083	107
	b	4 619	96	89	3 010	8	32	5	13	3 253	944	368	54
	c	2 747	4	3	1 413	—	2	—	5	1 427	552	715	53
Zusammen	a	116 029	3 438	5 101	72 800	1 525	5 396	227	306	88 793	17 584	8 603	1 049
	b	74 114	2 635	4 648	43 561	1 347	5 231	220	273	57 915	11 150	4 328	721
	c	41 915	803	453	29 239	178	165	7	33	30 878	6 434	4 275	328
Ohne Angabe	a	5 991	153	184	4 296	18	356	8	26	5 041	537	165	248
Insgesamt	a	122 020	3 591	5 285	77 096	1 543	5 752	235	332	93 834	18 121	8 768	1 297

\*) Summenzeilen einschl. ohne Angabe des Geschlechts – 1) einschl. E-Bikes und drei- und leichten vierrädrigen Kfz – 2) einschl. drei- und leichten vierrädrigen Kfz – 3) einschl. Pedelecs – 4) einschl. Fußgänger mit Sport- oder Spielgeräten

**Noch: 5. Beteiligte an Straßenverkehrsunfällen 2016**  
**5.5 Hauptverursacher bei Unfällen mit Personenschaden nach Altersgruppen und Geschlecht\*)**

Alter von ... bis unter ... Jahren  a = Zusammen b = männlich c = weiblich		Hauptverursacher bei Unfällen mit Personenschaden											
		ins- gesamt	Fahrzeugführer von								Fuß- gänger <sup>4)</sup>	sonstige	
			Krafträder m. Vers.- Kennz. <sup>1)</sup>	Krafträder m. aml. Kennz. <sup>2)</sup>	Per- sonen- kraft- wagen	Bussen	Güter- kraft- fahr- zeugen	landwirt. Zug- ma- schinen	übrigen Kraft- fahr- zeugen	Kraftfahr- zeugen zu- sammen			Fahr- rädern <sup>3)</sup>
unter 15	a	1 715	5	2	13	—	—	—	—	20	1 014	666	15
	b	1 184	4	2	7	—	—	—	—	13	745	418	8
	c	531	1	—	6	—	—	—	—	7	269	248	7
15 — 18	a	1 303	359	302	71	—	—	9	1	742	430	121	10
	b	968	259	262	54	—	—	7	1	583	311	67	7
	c	335	100	40	17	—	—	2	—	159	119	54	3
18 — 21	a	4 957	174	269	3 904	3	83	15	13	4 461	369	118	9
	b	3 212	119	241	2 418	3	79	15	9	2 884	260	63	5
	c	1 745	55	28	1 486	—	4	—	4	1 577	109	55	4
21 — 25	a	5 742	186	223	4 521	12	251	18	10	5 221	385	120	16
	b	3 668	119	202	2 723	10	237	17	8	3 316	267	76	9
	c	2 074	67	21	1 798	2	14	1	2	1 905	118	44	7
25 — 30	a	6 080	138	265	4 597	39	353	13	20	5 425	494	127	34
	b	3 905	97	235	2 722	34	341	12	17	3 458	341	83	23
	c	2 175	41	30	1 875	5	12	1	3	1 967	153	44	11
30 — 35	a	4 648	98	129	3 523	37	323	9	8	4 127	428	69	24
	b	2 989	77	115	2 075	31	312	9	8	2 627	300	44	18
	c	1 659	21	14	1 448	6	11	—	—	1 500	128	25	6
35 — 40	a	4 362	106	111	3 215	67	338	4	15	3 856	372	107	27
	b	2 766	79	98	1 830	60	331	4	15	2 417	249	79	21
	c	1 596	27	13	1 385	7	7	—	—	1 439	123	28	6
40 — 45	a	4 260	90	145	3 111	92	351	7	19	3 815	340	78	27
	b	2 789	67	131	1 829	79	339	7	18	2 470	245	56	18
	c	1 471	23	14	1 282	13	12	—	1	1 345	95	22	9
45 — 50	a	5 119	113	217	3 571	111	440	12	18	4 482	479	107	51
	b	3 326	81	192	2 109	87	427	12	15	2 923	312	60	31
	c	1 793	32	25	1 462	24	13	—	3	1 559	167	47	20
50 — 55	a	5 340	165	295	3 544	158	459	10	31	4 662	520	97	61
	b	3 643	115	258	2 208	138	448	10	27	3 204	343	51	45
	c	1 697	50	37	1 336	20	11	—	4	1 458	177	46	16
55 — 60	a	4 265	112	278	2 871	112	344	9	5	3 731	430	73	31
	b	2 919	92	255	1 786	98	336	9	5	2 581	267	46	25
	c	1 346	20	23	1 085	14	8	—	—	1 150	163	27	6
60 — 65	a	3 030	87	165	2 090	67	197	7	9	2 622	318	66	24
	b	2 142	76	158	1 384	64	194	7	9	1 892	194	42	14
	c	888	11	7	706	3	3	—	—	730	124	24	10
65 — 70	a	2 246	44	84	1 588	20	95	5	7	1 843	323	57	23
	b	1 538	40	81	1 039	20	95	5	6	1 286	203	33	16
	c	708	4	3	549	—	—	—	1	557	120	24	7
70 — 75	a	1 970	36	38	1 504	8	38	4	7	1 635	270	54	11
	b	1 357	27	38	1 020	8	37	4	7	1 141	183	25	8
	c	613	9	—	484	—	1	—	—	494	87	29	3
75 und mehr	a	4 376	47	53	3 408	5	23	5	14	3 555	610	169	42
	b	2 937	46	50	2 312	5	21	5	10	2 449	394	70	24
	c	1 439	1	3	1 096	—	2	—	4	1 106	216	99	18
Zusammen	a	59 413	1 760	2 576	41 531	731	3 295	127	177	50 197	6 782	2 029	405
	b	39 343	1 298	2 318	25 516	637	3 197	123	155	33 244	4 614	1 213	272
	c	20 070	462	258	16 015	94	98	4	22	16 953	2 168	816	133
Ohne Angabe	a	2 642	91	124	1 676	9	123	3	8	2 034	368	95	145
Insgesamt	a	62 055	1 851	2 700	43 207	740	3 418	130	185	52 231	7 150	2 124	550

\*) Summenzeile einschl. ohne Angabe des Geschlechts – 1) einschl. E-Bikes und drei- und leichten vierrädrigen Kfz – 2) einschl. drei- und leichten vierrädrigen Kfz – 3) einschl. Pedelecs – 4) einschl. Fußgänger mit Sport- oder Spielgeräten

**Noch: 5. Beteiligte an Straßenverkehrsunfällen 2016**  
**5.6 Hauptverursacher nach Altersgruppen, Geschlecht und Unfallfolgen\*)**

Alter von ... bis unter ... Jahren  a = Zusammen b = männlich c = weiblich		Unfälle mit Personenschaden				Verunglückte				Schwer- wiegende Unfälle mit Sach- schaden (i. e. S.)
		insgesamt	mit			insgesamt	davon			
			Getöteten	Schwer- verletzten	Leicht- verletzten		Getötete	Schwer- verletzten	Leicht- verletzten	
alle Hauptverursacher										
unter 15	a	1 715	3	366	1 346	1 881	3	372	1 506	4
	b	1 184	3	243	938	1 290	3	245	1 042	4
	c	531	—	123	408	591	—	127	464	—
15 – 18	a	1 303	5	281	1 017	1 495	6	298	1 191	57
	b	968	4	206	758	1 113	5	217	891	56
	c	335	1	75	259	382	1	81	300	1
18 – 21	a	4 957	29	971	3 957	7 004	33	1 168	5 803	1 043
	b	3 212	24	661	2 527	4 544	26	802	3 716	810
	c	1 745	5	310	1 430	2 460	7	366	2 087	233
21 – 25	a	5 742	44	1 055	4 643	7 872	53	1 255	6 564	1 193
	b	3 668	40	703	2 925	5 028	49	840	4 139	902
	c	2 074	4	352	1 718	2 844	4	415	2 425	291
25 – 30	a	6 080	47	1 112	4 921	8 155	48	1 309	6 798	1 242
	b	3 905	38	767	3 100	5 245	39	898	4 308	940
	c	2 175	9	345	1 821	2 910	9	411	2 490	302
30 – 35	a	4 648	23	770	3 855	6 192	24	884	5 284	932
	b	2 989	19	554	2 416	3 947	20	636	3 291	679
	c	1 659	4	216	1 439	2 245	4	248	1 993	253
35 – 40	a	4 362	26	751	3 585	5 766	28	856	4 882	831
	b	2 766	22	504	2 240	3 673	24	578	3 071	610
	c	1 596	4	247	1 345	2 093	4	278	1 811	221
40 – 45	a	4 260	36	761	3 463	5 580	39	862	4 679	738
	b	2 789	30	544	2 215	3 630	33	611	2 986	535
	c	1 471	6	217	1 248	1 950	6	251	1 693	203
45 – 50	a	5 119	36	1 027	4 056	6 484	37	1 144	5 303	768
	b	3 326	30	708	2 588	4 215	31	797	3 387	548
	c	1 793	6	319	1 468	2 269	6	347	1 916	220
50 – 55	a	5 340	48	1 044	4 248	6 643	49	1 162	5 432	750
	b	3 643	42	748	2 853	4 557	43	840	3 674	536
	c	1 697	6	296	1 395	2 086	6	322	1 758	214
55 – 60	a	4 265	39	909	3 317	5 184	41	1 006	4 137	590
	b	2 919	30	621	2 268	3 534	32	694	2 808	436
	c	1 346	9	288	1 049	1 650	9	312	1 329	154
60 – 65	a	3 030	18	627	2 385	3 702	18	693	2 991	422
	b	2 142	12	463	1 667	2 608	12	517	2 079	310
	c	888	6	164	718	1 094	6	176	912	112
65 – 70	a	2 246	23	484	1 739	2 787	23	548	2 216	293
	b	1 538	16	347	1 175	1 915	16	399	1 500	202
	c	708	7	137	564	872	7	149	716	91
70 – 75	a	1 970	29	436	1 505	2 443	32	481	1 930	224
	b	1 357	20	303	1 034	1 682	22	340	1 320	158
	c	613	9	133	471	761	10	141	610	66
75 und mehr	a	4 376	81	1 061	3 234	5 533	85	1 203	4 245	613
	b	2 937	66	700	2 171	3 750	70	806	2 874	420
	c	1 439	15	361	1 063	1 783	15	397	1 371	193
Zusammen	a	59 413	487	11 655	47 271	76 721	519	13 241	62 961	9 700
	b	39 343	396	8 072	30 875	50 731	425	9 220	41 086	7 146
	c	20 070	91	3 583	16 396	25 990	94	4 021	21 875	2 554
Ohne Angabe	a	2 642	5	323	2 314	2 877	5	333	2 539	1 168
Insgesamt	a	62 055	492	11 978	49 585	79 598	524	13 574	65 500	10 868

\*) Summenzeile einschl. ohne Angabe des Geschlechts

**Noch: 5. Beteiligte an Straßenverkehrsunfällen 2016**  
**Noch: 5.6 Hauptverursacher nach Altersgruppen, Geschlecht und Unfallfolgen\*)**

Alter von ... bis unter ... Jahren  a = Zusammen b = männlich c = weiblich		Unfälle mit Personenschaden				Verunglückte				Schwer- wiegende Unfälle mit Sach- schaden (i. e. S.)
		insgesamt	mit			insgesamt	davon			
			Getöteten	Schwer- verletzten	Leicht- verletzten		Getötete	Schwer- verletzten	Leicht- verletzten	
Fahrer von Personenkraftwagen (Hauptverursacher)										
unter 15	a	13	–	2	11	13	–	2	11	3
	b	7	–	1	6	7	–	1	6	3
	c	6	–	1	5	6	–	1	5	–
15 – 18	a	71	2	14	55	108	3	18	87	35
	b	54	2	11	41	85	3	15	67	34
	c	17	–	3	14	23	–	3	20	1
18 – 21	a	3 904	19	700	3 185	5 775	23	885	4 867	1 013
	b	2 418	14	444	1 960	3 601	16	573	3 012	782
	c	1 486	5	256	1 225	2 174	7	312	1 855	231
21 – 25	a	4 521	32	775	3 714	6 409	39	958	5 412	1 130
	b	2 723	29	470	2 224	3 885	36	591	3 258	842
	c	1 798	3	305	1 490	2 524	3	367	2 154	288
25 – 30	a	4 597	28	764	3 805	6 409	29	931	5 449	1 147
	b	2 722	20	477	2 225	3 841	21	581	3 239	849
	c	1 875	8	287	1 580	2 568	8	350	2 210	298
30 – 35	a	3 523	11	520	2 992	4 860	11	615	4 234	860
	b	2 075	8	337	1 730	2 849	8	400	2 441	609
	c	1 448	3	183	1 262	2 011	3	215	1 793	251
35 – 40	a	3 215	21	465	2 729	4 395	23	550	3 822	741
	b	1 830	17	265	1 548	2 528	19	320	2 189	526
	c	1 385	4	200	1 181	1 867	4	230	1 633	215
40 – 45	a	3 111	18	482	2 611	4 197	21	566	3 610	652
	b	1 829	13	307	1 509	2 463	16	359	2 088	452
	c	1 282	5	175	1 102	1 734	5	207	1 522	200
45 – 50	a	3 571	20	597	2 954	4 686	21	698	3 967	665
	b	2 109	17	360	1 732	2 785	18	433	2 334	448
	c	1 462	3	237	1 222	1 901	3	265	1 633	217
50 – 55	a	3 544	20	586	2 938	4 527	21	668	3 838	630
	b	2 208	16	380	1 812	2 847	17	440	2 390	420
	c	1 336	4	206	1 126	1 680	4	228	1 448	210
55 – 60	a	2 871	18	476	2 377	3 563	20	552	2 991	480
	b	1 786	12	284	1 490	2 208	14	338	1 856	330
	c	1 085	6	192	887	1 355	6	214	1 135	150
60 – 65	a	2 090	10	339	1 741	2 609	10	390	2 209	369
	b	1 384	7	224	1 153	1 720	7	263	1 450	257
	c	706	3	115	588	889	3	127	759	112
65 – 70	a	1 588	14	275	1 299	2 027	14	329	1 684	265
	b	1 039	8	191	840	1 327	8	233	1 086	174
	c	549	6	84	459	700	6	96	598	91
70 – 75	a	1 504	15	280	1 209	1 927	18	319	1 590	213
	b	1 020	10	188	822	1 300	12	219	1 069	147
	c	484	5	92	387	627	6	100	521	66
75 und mehr	a	3 408	40	726	2 642	4 459	44	858	3 557	599
	b	2 312	35	486	1 791	3 056	39	585	2 432	408
	c	1 096	5	240	851	1 403	5	273	1 125	191
Zusammen	a	41 531	268	7 001	34 262	55 964	297	8 339	47 328	8 802
	b	25 516	208	4 425	20 883	34 502	234	5 351	28 917	6 281
	c	16 015	60	2 576	13 379	21 462	63	2 988	18 411	2 521
Ohne Angabe	a	1 676	1	147	1 528	1 818	1	149	1 668	652
Insgesamt	a	43 207	269	7 148	35 790	57 782	298	8 488	48 996	9 454

\*) Summenzeile einschl. ohne Angabe des Geschlechts

**Noch: 5. Beteiligte an Straßenverkehrsunfällen 2016**  
**5.7 Hauptverursacher nach Art der Verkehrsbeteiligung und Unfallfolgen**

Art der Verkehrsbeteiligung	Unfälle mit Personenschaden				Verunglückte				Schwer- wiegende Unfälle mit Sach- schaden (i. e. S.)
	insgesamt	mit			insgesamt	davon			
		Getöteten	Schwer- verletzten	Leicht- verletzten		Getötete	Schwer- verletzten	Leicht- verletzten	
Fahrer von									
Kraftträdern mit Versiche- rungskennzeichen	1 851	8	396	1 447	1 989	8	409	1 572	67
davon									
Mofas, Kleinkraftträdern	1 816	8	387	1 421	1 949	8	400	1 541	62
E-Bikes	21	–	5	16	21	–	5	16	–
drei und leichten vierrädri- gen Kfz	14	–	4	10	19	–	4	15	5
Kraftträdern mit amtlichem Kennzeichen	2 700	54	1 043	1 603	3 039	54	1 094	1 891	82
davon									
zweiädri- gen Kraftfahrzeu- gen	2 651	52	1 020	1 579	2 983	52	1 071	1 860	79
drei- und leichten vierrädri- gen Kfz	49	2	23	24	56	2	23	31	3
Personenkraftwagen	43 207	269	7 148	35 790	57 782	298	8 488	48 996	9 454
Wohnmobilen	33	1	7	25	44	1	11	32	9
Bussen	740	2	132	606	1 093	2	153	938	40
Lastkraftwagen <sup>1)</sup>									
ohne Anhänger	2 283	35	355	1 893	2 881	36	400	2 445	455
davon									
mit zulässigem Gesamtgewicht									
einschl. 3,5 t	1 650	15	248	1 387	2 091	16	283	1 792	308
über 3,5 t	633	20	107	506	790	20	117	653	147
Lastkraftwagen <sup>1)</sup> mit Anhänger	298	11	67	220	414	13	92	309	108
davon									
mit zulässigem Gesamtgewicht									
einschl. 3,5 t	65	–	19	46	74	–	20	54	25
über 3,5 t	233	11	48	174	340	13	72	255	83
Lastkraftwagen zusammen	2 586	46	422	2 118	3 300	49	492	2 759	563
darunter mit Tankauflagen	5	–	–	5	5	–	–	5	–
Sattelzugmaschinen	702	18	177	507	953	18	216	719	195
darunter mit Tankauflagen	4	–	1	3	4	–	1	3	1
landwirtschaftlichen Zugmaschinen	130	–	42	88	169	–	48	121	24
anderen Zugmaschinen	29	–	9	20	36	–	10	26	10
darunter mit Tankwagen	1	–	1	–	1	–	1	–	–
Tankkraftwagen	–	–	–	–	–	–	–	–	2
Lastkraftwagen mit Spezialaufbau	101	–	25	76	134	–	32	102	23
Güterkraftfahrzeu- gen, ohne landwirt. Zugmasch. zusammen	3 418	64	633	2 721	4 423	67	750	3 606	793
übrigen Kraftfahrzeu- gen	152	3	31	118	211	3	37	171	27
Kraftfahrzeu- gen zusammen	52 231	401	9 432	42 398	68 750	433	10 990	57 327	10 496
Straßenbahnen	76	1	10	65	90	1	10	79	2
Eisenbahnen	–	–	–	–	–	–	–	–	–
Fahrrädern	7 150	41	1 738	5 371	7 796	41	1 758	5 997	25
darunter									
Pedelecs	448	9	152	287	478	9	152	317	–
Fußgänger	2 124	43	698	1 383	2 444	43	714	1 687	27
darunter									
Fußgänger mit Sport- oder Spielgerät	87	–	19	68	97	–	19	78	–
Handwagen, Handkarren	4	–	1	3	4	–	1	3	–
Tierführer, Treiber	98	–	25	73	109	–	25	84	1
Bespannte Fuhrwerke	5	–	3	2	6	–	3	3	–
sonstige und unbekannte Fahr- zeuge	278	5	60	213	302	5	61	236	302
Andere Personen	89	1	11	77	97	1	12	84	15
Unfallbeteiligte insgesamt	62 055	492	11 978	49 585	79 598	524	13 574	65 500	10 868

1) mit Normalaufbau

Noch: **5. Beteiligte an Straßenverkehrsunfällen 2016**  
**5.8 Nach Wohnsitz und ihrer Nationalität**

Nationalität	Beteiligte an Unfällen mit Personenschaden								Verunglückte Beteiligte <sup>4)</sup>			
	ins- gesamt	Kraft- fahr- zeug- führer	darunter von				Rad- fahrer <sup>2)</sup>	Fuß- gänger <sup>3)</sup>	ins- gesamt	davon		
			Kraft- rädern mit amtl. Kennz. <sup>1)</sup>	Personen- kraft- wagen	Bussen	Güter- kraftfahr- zeugen				Ge- tötete	Schwer- verletzte	Leicht- verletzte
innerhalb von Ortschaften												
Beteiligte zusammen	93 495	67 384	3 431	55 851	1 407	3 165	16 591	8 390	48 620	194	7 630	40 796
darunter												
Ausländer mit Wohnsitz im Inland	12 021	8 269	184	6 883	266	607	2 289	1 383	6 427	27	1 045	5 355
davon mit Staatsangehörigkeit												
Bosnien-Herzegowina	192	143	2	112	9	11	35	12	107	–	14	93
Frankreich	64	40	–	37	–	1	17	7	34	1	3	30
Griechenland	416	309	11	240	21	23	42	61	205	–	27	178
Irak	330	149	1	130	2	12	126	54	231	2	47	182
Italien	655	524	25	415	11	38	60	62	326	4	56	266
Kasachstan	174	119	4	93	6	11	30	22	97	–	23	74
Kosovo	–	–	–	–	–	–	–	–	–	–	–	–
Kroatien	164	128	3	102	3	17	23	13	73	1	5	67
Niederlande	215	159	2	134	6	9	43	12	116	1	21	94
Österreich	59	35	–	31	2	1	13	11	32	–	9	23
Polen	1 052	715	26	582	10	62	229	103	544	4	98	442
Portugal	195	151	6	124	1	12	31	11	97	–	17	80
Rumänien	478	344	2	251	7	77	75	56	194	1	33	160
Russland	353	230	11	185	10	19	78	41	191	2	38	151
Serbien/Montenegro	437	309	1	244	23	25	73	53	230	1	38	191
Spanien	162	107	6	88	1	5	34	19	91	1	14	76
Türkei	3 289	2 811	43	2 426	93	158	194	266	1 494	3	177	1 314
Ukraine	110	66	3	58	–	4	24	20	60	1	10	49
Vereinigte Staaten	32	19	1	17	–	–	13	–	18	–	2	16
Vereinigtes Königreich	96	61	4	50	2	4	24	9	56	–	16	40
außerhalb von Ortschaften												
Beteiligte zusammen	28 525	26 450	1 854	21 245	136	2 587	1 530	378	17 020	262	4 245	12 513
darunter												
Ausländer mit Wohnsitz im Inland	2 496	2 297	60	1 886	18	308	140	53	1 449	26	357	1 066
davon mit Staatsangehörigkeit												
Bosnien-Herzegowina	39	38	1	36	–	1	1	–	20	–	3	17
Frankreich	11	11	–	11	–	–	–	–	8	–	1	7
Griechenland	67	66	2	49	–	15	–	1	34	–	8	26
Irak	38	31	–	29	–	2	7	–	19	–	10	9
Italien	110	103	5	88	–	9	6	1	78	–	22	56
Kasachstan	55	50	–	40	1	9	2	3	30	1	6	23
Kosovo	–	–	–	–	–	–	–	–	–	–	–	–
Kroatien	30	29	1	26	1	1	–	–	22	–	5	17
Niederlande	75	67	6	54	1	5	7	1	55	2	11	42
Österreich	17	16	–	16	–	–	–	1	10	1	1	8
Polen	302	283	7	217	3	51	15	4	146	4	48	94
Portugal	43	40	1	31	2	5	2	1	26	–	4	22
Rumänien	134	130	2	92	–	32	2	2	60	1	16	43
Russland	96	92	1	77	–	12	3	1	48	–	13	35
Serbien/Montenegro	82	76	2	66	2	4	3	2	55	–	6	49
Spanien	30	28	1	23	–	4	2	–	17	–	5	12
Türkei	610	597	14	500	3	76	6	4	357	4	73	280
Ukraine	23	20	–	18	–	2	3	–	14	–	5	9
Vereinigte Staaten	6	5	1	4	–	–	–	1	4	–	2	2
Vereinigtes Königreich	43	39	4	26	–	9	2	2	26	2	10	14

1) einschl. drei- und leichten vierrädrigen Kfz – 2) einschl. Pedelecs – 3) einschl. Fußgänger mit Sport- oder Spielgerät – 4) ohne Mitfahrer

Noch: **5. Beteiligte an Straßenverkehrsunfällen 2016**  
 Noch: **5.8 Nach Wohnsitz und ihrer Nationalität**

Nationalität	Beteiligte an Unfällen mit Personenschaden								Verunglückte Beteiligte <sup>4)</sup>			
	ins- gesamt	Kraft- fahr- zeug- führer	darunter von				Rad- fahrer <sup>2)</sup>	Fuß- gänger <sup>3)</sup>	ins- gesamt	davon		
			Kraft- rädern mit amtl. Kennz. <sup>1)</sup>	Personen- kraft- wagen	Bussen	Güter- kraftfahr- zeugen				Ge- tötete	Schwer- verletzte	Leicht- verletzte
innerhalb und außerhalb von Ortschaften												
Beteiligte insgesamt	122 020	93 834	5 285	77 096	1 543	5 752	18 121	8 768	65 640	456	11 875	53 309
darunter												
Ausländer mit Wohnsitz im Inland	14 517	10 566	244	8 769	284	915	2 429	1 436	7 876	53	1 402	6 421
davon mit Staatsangehörigkeit												
Bosnien-Herzegowina	231	181	3	148	9	12	36	12	127	–	17	110
Frankreich	75	51	–	48	–	1	17	7	42	1	4	37
Griechenland	483	375	13	289	21	38	42	62	239	–	35	204
Irak	368	180	1	159	2	14	133	54	250	2	57	191
Italien	765	627	30	503	11	47	66	63	404	4	78	322
Kasachstan	229	169	4	133	7	20	32	25	127	1	29	97
Kosovo	–	–	–	–	–	–	–	–	–	–	–	–
Kroatien	194	157	4	128	4	18	23	13	95	1	10	84
Niederlande	290	226	8	188	7	14	50	13	171	3	32	136
Österreich	76	51	–	47	2	1	13	12	42	1	10	31
Polen	1 354	998	33	799	13	113	244	107	690	8	146	536
Portugal	238	191	7	155	3	17	33	12	123	–	21	102
Rumänien	612	474	4	343	7	109	77	58	254	2	49	203
Russland	449	322	12	262	10	31	81	42	239	2	51	186
Serbien/Montenegro	519	385	3	310	25	29	76	55	285	1	44	240
Spanien	192	135	7	111	1	9	36	19	108	1	19	88
Türkei	3 899	3 408	57	2 926	96	234	200	270	1 851	7	250	1 594
Ukraine	133	86	3	76	–	6	27	20	74	1	15	58
Vereinigte Staaten	38	24	2	21	–	–	13	1	22	–	4	18
Vereinigtes Königreich	139	100	8	76	2	13	26	11	82	2	26	54

1) einschl. drei- und leichten vierrädrigen Kfz – 2) einschl. Pedelecs – 3) einschl. Fußgänger mit Sport- oder Spielgerät – 4) ohne Mitfahrer

Noch: **5. Beteiligte an Straßenverkehrsunfällen 2016**  
**5.9 Alkoholisierte Beteiligte nach Altersgruppen und Ortslage bei Unfällen mit Personenschaden**

Art der Verkehrsbeteiligung	Beteiligte an Unfällen mit Personenschaden									
	ins- gesamt <sup>1)</sup>	darunter im Alter von ... bis unter ... Jahren								
		15 – 18	18 – 21	21 – 25	25 – 35	35 – 45	45 – 55	55 – 65	65 – 75	75 und mehr
innerhalb und außerhalb von Ortschaften										
Beteiligte insgesamt										
Fahrer von										
Krafträdern mit										
Versicherungskennzeichen	3 591	567	294	290	471	437	675	443	154	100
davon										
Mofas, Kleinkraftwagen	3 520	566	293	289	467	436	658	422	144	87
E-Bikes	47	–	1	–	3	1	14	12	9	6
drei- u. leichten vierr. Kfz.	24	1	–	1	1	–	3	9	1	7
Krafträdern mit amtlichen										
Kennzeichen	5 285	553	456	391	724	528	1 126	981	248	92
davon										
zweirädrigen Kfz	5 202	552	447	382	712	514	1 103	971	246	90
drei- u. leichten vierr. Kfz.	83	1	9	9	12	14	23	10	2	2
Personenkraftwagen	77 096	107	5 537	7 270	14 837	12 349	14 165	9 223	4 875	4 422
Wohnmobilen	72	–	–	2	3	4	23	15	9	3
Bussen	1 543	–	4	30	186	336	568	356	37	8
Güterkraftfahrzeugen insg.	5 752	–	117	342	1 049	1 173	1 581	903	197	34
darunter										
Lastkraftwagen mit zul.										
Gesamtgewicht <sup>2)</sup>										
bis einschl. 3,5 t	2 667	–	94	248	598	497	598	355	92	27
über 3,5 t	1 465	–	11	42	204	319	482	234	55	5
Landwirtsch. Zugmaschinen	235	12	27	31	40	24	47	25	16	5
übrigen Kraftfahrzeugen	260	1	19	18	48	57	58	17	14	15
Fahrrädern	18 121	961	827	997	2 356	1 920	2 930	2 262	1 584	1 496
darunter										
Pedelecs	1 118	6	10	17	44	61	141	256	267	312
Fußgänger	8 768	393	379	477	954	806	1 104	830	686	1 082
Insgesamt <sup>3)</sup>	122 020	2 617	7 677	9 894	20 828	17 788	22 550	15 195	7 888	7 362
darunter weiblich	42 331	808	2 837	3 874	7 826	6 629	7 916	5 059	2 700	2 746
alkoholisierte Beteiligte										
Fahrer von										
Krafträdern mit										
Versicherungskennzeichen	180	7	11	15	36	35	47	22	4	2
davon										
Mofas, Kleinkraftwagen	178	7	11	15	35	35	46	22	4	2
E-Bikes	1	–	–	–	1	–	–	–	–	–
drei- u. leichten vierr. Kfz.	1	–	–	–	–	–	1	–	–	–
Krafträdern mit amtlichen										
Kennzeichen	60	3	8	2	10	8	16	12	–	–
davon										
zweirädrigen Kfz	58	3	8	2	9	8	15	12	–	–
drei- u. leichten vierr. Kfz.	2	–	–	–	1	–	1	–	–	–
Personenkraftwagen	1 242	10	118	204	363	219	185	98	32	13
Wohnmobilen	–	–	–	–	–	–	–	–	–	–
Bussen	–	–	–	–	–	–	–	–	–	–
Güterkraftfahrzeugen insg.	47	–	1	3	13	13	13	4	–	–
darunter										
Lastkraftwagen mit zul.										
Gesamtgewicht <sup>2)</sup>										
bis einschl. 3,5 t	37	–	1	3	10	12	8	3	–	–
über 3,5 t	4	–	–	–	2	–	2	–	–	–
Landwirtsch. Zugmaschinen	3	–	–	–	2	–	1	–	–	–
übrigen Kraftfahrzeugen	3	–	2	–	–	–	–	–	1	–
Fahrrädern	715	20	42	33	138	127	168	117	49	18
darunter										
Pedelecs	49	–	–	1	6	4	9	16	6	7
Fußgänger	84	1	8	11	19	18	16	8	3	–
Insgesamt <sup>3)</sup>	2 345	41	190	270	583	422	447	262	92	33
darunter weiblich	317	2	25	32	78	57	64	42	15	2

1) einschl. ohne Angabe des Alters – 2) mit Normalaufbau – 3) einschl. sonstige Beteiligte



**Noch: 5. Beteiligte an Straßenverkehrsunfällen 2016**  
**Noch: 5.9 Alkoholisierte Beteiligte nach Altersgruppen und Ortslage bei Unfällen mit Personenschaden**

Art der Verkehrsbeteiligung		Beteiligte an Unfällen mit Personenschaden								
		ins- gesamt <sup>1)</sup>	darunter im Alter von ... bis unter ... Jahren							
			15 – 18	18 – 21	21 – 25	25 – 35	35 – 45	45 – 55	55 – 65	65 – 75
darunter: innerhalb von Ortschaften										
Beteiligte insgesamt										
Fahrer von										
Krafträdern mit										
Versicherungskennzeichen	3 204	467	260	272	432	410	599	400	141	88
davon										
Mofas, Kleinkraftwagen	3 147	466	259	271	430	409	585	385	132	77
E-Bikes	41	–	1	–	1	1	11	11	9	6
drei- u. leichten vierr. Kfz.	16	1	–	1	1	–	3	4	–	5
Krafträdern mit amtlichen										
Kennzeichen	3 431	404	305	234	436	357	689	650	173	63
davon										
zweirädrigen Kfz	3 371	404	296	226	428	346	673	644	172	63
drei- u. leichten vierr. Kfz.	60	–	9	8	8	11	16	6	1	–
Personenkraftwagen	55 851	70	3 631	4 791	10 221	8 868	10 242	6 797	3 794	3 480
Wohnmobilen	37	–	–	–	2	3	10	6	3	–
Bussen	1 407	–	4	29	174	308	519	321	28	8
Güterkraftfahrzeugen insg.	3 165	–	67	195	570	611	873	451	107	19
darunter										
Lastkraftwagen mit zul.										
Gesamtgewicht <sup>2)</sup>										
bis einschl. 3,5 t	1 791	–	54	161	380	332	422	233	57	15
über 3,5 t	803	–	6	19	110	168	270	116	28	4
Landwirtsch. Zugmaschinen	93	4	10	12	17	8	9	16	8	3
übrigen Kraftfahrzeugen	196	–	12	14	33	45	43	12	11	13
Fahrrädern	16 591	896	766	937	2 221	1 745	2 636	2 013	1 404	1 326
darunter										
Pedelecs	913	5	9	15	35	51	125	208	223	239
Fußgänger	8 390	379	354	449	904	754	1 036	778	667	1 053
Insgesamt <sup>3)</sup>	93 495	2 238	5 424	6 971	15 159	13 242	16 901	11 571	6 393	6 152
darunter weiblich	33 562	713	1 998	2 767	5 935	5 202	6 279	4 076	2 344	2 398
alkoholisierte Beteiligte										
Fahrer von										
Krafträdern mit										
Versicherungskennzeichen	152	6	8	13	31	30	38	20	3	2
davon										
Mofas, Kleinkraftwagen	151	6	8	13	31	30	37	20	3	2
E-Bikes	–	–	–	–	–	–	–	–	–	–
drei- u. leichten vierr. Kfz.	1	–	–	–	–	–	1	–	–	–
Krafträdern mit amtlichen										
Kennzeichen	39	3	8	2	7	5	7	7	–	–
davon										
zweirädrigen Kfz	37	3	8	2	6	5	6	7	–	–
drei- u. leichten vierr. Kfz.	2	–	–	–	1	–	1	–	–	–
Personenkraftwagen	774	8	57	130	233	137	112	60	27	10
Wohnmobilen	–	–	–	–	–	–	–	–	–	–
Bussen	–	–	–	–	–	–	–	–	–	–
Güterkraftfahrzeugen insg.	23	–	–	1	5	8	9	–	–	–
darunter										
Lastkraftwagen mit zul.										
Gesamtgewicht <sup>2)</sup>										
bis einschl. 3,5 t	20	–	–	1	5	8	6	–	–	–
über 3,5 t	1	–	–	–	–	–	1	–	–	–
Landwirtsch. Zugmaschinen	1	–	–	–	–	–	1	–	–	–
übrigen Kraftfahrzeugen	1	–	–	–	–	–	–	–	1	–
Fahrrädern	653	16	39	29	126	117	152	108	46	18
darunter										
Pedelecs	43	–	–	1	5	4	8	14	4	7
Fußgänger	71	1	7	9	15	18	12	7	2	–
Insgesamt <sup>3)</sup>	1 722	34	119	185	418	316	332	203	82	30
darunter weiblich	256	2	13	25	60	49	57	36	14	–

1) einschl. ohne Angabe des Alters – 2) mit Normalaufbau – 3) einschl. sonstige Beteiligte

Noch: **5. Beteiligte an Straßenverkehrsunfällen 2016**  
**5.10 Alkoholisierte Beteiligte nach Blutalkoholwerten, Altersgruppen und Geschlecht\*)**  
**bei Unfällen mit Personenschaden**

Alter von ... bis unter ... Jahren  a = Zusammen b = männlich c = weiblich		Insgesamt	Alkoholisierte Beteiligte mit einer Blutalkoholkonzentration									Ohne Angabe
			von ... bis unter ... Promille <sup>1)</sup>									
			unter 0,5	0,5 – 0,8	0,8 – 1,1	1,1 – 1,4	1,4 – 1,7	1,7 – 2,0	2,0– 2,5	2,5 – 3,0	3,0 und mehr	
alle Beteiligte												
unter 15	a	–	–	–	–	–	–	–	–	–	–	–
	b	–	–	–	–	–	–	–	–	–	–	–
	c	–	–	–	–	–	–	–	–	–	–	–
15 – 18	a	41	2	8	6	10	6	6	3	–	–	–
	b	39	2	8	5	9	6	6	3	–	–	–
	c	2	–	–	1	1	–	–	–	–	–	–
18 – 21	a	190	12	21	28	28	45	29	25	2	–	–
	b	165	8	19	24	21	41	25	25	2	–	–
	c	25	4	2	4	7	4	4	–	–	–	–
21 – 25	a	270	10	22	40	55	63	39	33	6	2	–
	b	238	8	17	36	50	53	35	31	6	2	–
	c	32	2	5	4	5	10	4	2	–	–	–
25 – 30	a	327	14	20	38	48	72	54	64	12	5	–
	b	283	12	17	30	42	59	49	58	11	5	–
	c	44	2	3	8	6	13	5	6	1	–	–
30 – 35	a	256	11	22	28	36	45	44	46	16	8	–
	b	222	11	18	24	30	39	38	42	13	7	–
	c	34	–	4	4	6	6	6	4	3	1	–
35 – 40	a	234	10	20	20	33	33	47	47	13	11	–
	b	200	8	15	19	29	31	37	40	11	10	–
	c	34	2	5	1	4	2	10	7	2	1	–
40 – 45	a	188	3	10	15	23	29	34	51	14	9	–
	b	165	3	8	13	21	25	31	44	12	8	–
	c	23	–	2	2	2	4	3	7	2	1	–
45 – 50	a	214	7	14	23	22	38	39	41	19	11	–
	b	179	7	12	18	18	31	34	34	17	8	–
	c	35	–	2	5	4	7	5	7	2	3	–
50 – 55	a	233	3	17	16	24	37	43	48	33	12	–
	b	204	2	16	16	20	28	39	46	27	10	–
	c	29	1	1	–	4	9	4	2	6	2	–
55 – 60	a	164	3	11	15	15	26	30	35	20	9	–
	b	138	3	10	14	13	17	26	28	19	8	–
	c	26	–	1	1	2	9	4	7	1	1	–
60 – 65	a	98	3	3	5	9	11	18	31	14	4	–
	b	82	2	1	4	9	9	16	26	11	4	–
	c	16	1	2	1	–	2	2	5	3	–	–
65 – 70	a	64	2	2	10	7	4	15	15	9	–	–
	b	50	1	1	8	5	3	10	14	8	–	–
	c	14	1	1	2	2	1	5	1	1	–	–
70 – 75	a	28	2	4	1	8	6	5	2	–	–	–
	b	27	2	4	1	7	6	5	2	–	–	–
	c	1	–	–	–	1	–	–	–	–	–	–
75 und mehr	a	33	4	3	8	5	3	5	4	1	–	–
	b	31	4	3	8	3	3	5	4	1	–	–
	c	2	–	–	–	2	–	–	–	–	–	–
Zusammen	a	2 340	86	177	253	323	418	408	445	159	71	–
	b	2 023	73	149	220	277	351	356	397	138	62	–
	c	317	13	28	33	46	67	52	48	21	9	–
Ohne Angabe	a	5	1	1	1	1	–	1	–	–	–	–
Insgesamt	a	2 345	87	178	254	324	418	409	445	159	71	–

\*) Summenzeilen einschl. ohne Angabe des Geschlechts – 1) BAK-Wert zum Zeitpunkt der ersten Blutentnahme

**Noch: 5. Beteiligte an Straßenverkehrsunfällen 2016**  
**5.11 Alkoholisierete Beteiligte nach Blutalkoholwerten, Altersgruppen und Geschlecht\*)**  
**bei schwerwiegenden Unfällen mit Sachschaden (i. e. S.)**

Alter von ... bis unter ... Jahren  a = Zusammen b = männlich c = weiblich		Insgesamt	Alkoholisierte Beteiligte mit einer Blutalkoholkonzentration									Ohne Angabe
			von ... bis unter ... Promille <sup>1)</sup>									
			unter 0,5	0,5 – 0,8	0,8 – 1,1	1,1 – 1,4	1,4 – 1,7	1,7 – 2,0	2,0– 2,5	2,5 – 3,0	3,0 und mehr	
alle Beteiligte												
unter 15	a	–	–	–	–	–	–	–	–	–	–	–
	b	–	–	–	–	–	–	–	–	–	–	–
	c	–	–	–	–	–	–	–	–	–	–	–
15 – 18	a	9	3	–	2	2	2	–	–	–	–	–
	b	9	3	–	2	2	2	–	–	–	–	–
	c	–	–	–	–	–	–	–	–	–	–	–
18 – 21	a	144	4	13	22	25	38	26	15	1	–	–
	b	127	4	10	16	24	34	24	14	1	–	–
	c	17	–	3	6	1	4	2	1	–	–	–
21 – 25	a	203	8	23	29	43	38	34	24	3	1	–
	b	184	7	21	27	39	32	31	23	3	1	–
	c	19	1	2	2	4	6	3	1	–	–	–
25 – 30	a	262	15	21	37	44	43	45	41	12	4	–
	b	230	14	19	29	42	33	40	37	12	4	–
	c	32	1	2	8	2	10	5	4	–	–	–
30 – 35	a	186	8	17	13	30	34	34	37	8	5	–
	b	162	4	15	11	26	28	33	35	6	4	–
	c	24	4	2	2	4	6	1	2	2	1	–
35 – 40	a	146	3	13	15	22	20	27	27	17	2	–
	b	125	3	11	12	17	18	24	22	17	1	–
	c	21	–	2	3	5	2	3	5	–	1	–
40 – 45	a	115	4	8	13	12	20	19	21	11	7	–
	b	90	3	7	12	9	13	14	17	11	4	–
	c	25	1	1	1	3	7	5	4	–	3	–
45 – 50	a	92	3	4	5	19	10	18	20	10	3	–
	b	75	3	4	2	16	9	15	17	8	1	–
	c	17	–	–	3	3	1	3	3	2	2	–
50 – 55	a	102	3	2	7	14	15	25	16	13	7	–
	b	75	3	–	5	9	11	21	11	9	6	–
	c	27	–	2	2	5	4	4	5	4	1	–
55 – 60	a	84	1	5	8	11	14	13	21	10	1	–
	b	64	1	4	7	7	10	11	14	9	1	–
	c	20	–	1	1	4	4	2	7	1	–	–
60 – 65	a	44	2	3	4	3	7	7	13	4	1	–
	b	39	2	3	4	3	7	4	11	4	1	–
	c	5	–	–	–	–	–	3	2	–	–	–
65 – 70	a	26	3	1	1	7	1	8	5	–	–	–
	b	20	3	1	1	4	1	6	4	–	–	–
	c	6	–	–	–	3	–	2	1	–	–	–
70 – 75	a	13	1	–	2	3	2	2	3	–	–	–
	b	10	1	–	2	2	1	2	2	–	–	–
	c	3	–	–	–	1	1	–	1	–	–	–
75 und mehr	a	12	1	2	2	4	1	1	1	–	–	–
	b	9	1	1	1	4	1	–	1	–	–	–
	c	3	–	1	1	–	–	1	–	–	–	–
Zusammen	a	1 438	59	112	160	239	245	259	244	89	31	–
	b	1 219	52	96	131	204	200	225	208	80	23	–
	c	219	7	16	29	35	45	34	36	9	8	–
Ohne Angabe	a	1	–	–	–	–	–	1	–	–	–	–
Insgesamt	a	1 439	59	112	160	239	245	260	244	89	31	–

\*) Summenzeilen einschl. ohne Angabe des Geschlechts – 1) BAK-Wert zum Zeitpunkt der ersten Blutentnahme

Noch: **5. Beteiligte an Straßenverkehrsunfällen 2016**  
**5.12 Hauptverursacher nach Dauer der Fahrerlaubnis, Altersgruppen und Geschlecht\*)**

Alter von ... bis unter ... Jahren  a = Zusammen b = männlich c = weiblich		Kraftfahrzeugführer												ohne erfor- derliche Fahr- erlaubnis
		ins- gesamt	Dauer der Fahrerlaubnis											
			zu- sammen	von ... bis unter ... Monaten				von ... bis unter ... Jahren					ohne Angabe	
				unter 3	3 – 6	6 – 12	1 – 2	2 – 3	3 – 5	5 – 10	10 – 20	20 und mehr		
bei Unfällen mit Personenschaden														
unter 16	a	164	11	6	–	5	–	–	–	–	–	–	–	55
	b	120	9	5	–	4	–	–	–	–	–	–	–	45
	c	44	2	1	–	1	–	–	–	–	–	–	–	10
16 – 17	a	176	115	18	18	63	13	2	–	–	–	–	1	27
	b	138	95	15	16	50	11	2	–	–	–	–	1	19
	c	38	20	3	2	13	2	–	–	–	–	–	–	8
17 – 18	a	422	334	56	47	93	127	11	–	–	–	–	–	47
	b	338	267	44	35	66	113	9	–	–	–	–	–	37
	c	84	67	12	12	27	14	2	–	–	–	–	–	10
18 – 19	a	1 445	1 386	181	243	456	470	35	1	–	–	–	–	43
	b	973	923	127	162	301	300	32	1	–	–	–	–	38
	c	472	463	54	81	155	170	3	–	–	–	–	–	5
19 – 20	a	1 564	1 529	58	76	245	764	371	15	–	–	–	–	26
	b	1 000	972	34	58	165	495	208	12	–	–	–	–	22
	c	564	557	24	18	80	269	163	3	–	–	–	–	4
20 – 21	a	1 452	1 411	36	35	92	305	609	334	–	–	–	–	35
	b	911	876	29	22	58	192	375	200	–	–	–	–	32
	c	541	535	7	13	34	113	234	134	–	–	–	–	3
21 – 25	a	5 221	5 041	83	93	202	495	609	1 935	1 624	–	–	–	152
	b	3 316	3 172	59	63	152	341	393	1 203	961	–	–	–	126
	c	1 905	1 869	24	30	50	154	216	732	663	–	–	–	26
25 – 30	a	5 425	5 205	72	89	178	366	335	559	2 726	880	–	–	184
	b	3 458	3 259	54	63	138	265	244	404	1 601	490	–	–	171
	c	1 967	1 946	18	26	40	101	91	155	1 125	390	–	–	13
30 – 35	a	4 127	3 980	28	57	97	213	167	327	737	2 354	–	–	130
	b	2 627	2 496	19	45	74	159	125	229	497	1 348	–	–	118
	c	1 500	1 484	9	12	23	54	42	98	240	1 006	–	–	12
35 – 45	a	7 671	7 436	50	60	123	269	251	418	962	3 181	2 122	–	200
	b	4 887	4 693	40	50	92	206	187	301	657	1 926	1 234	–	167
	c	2 784	2 743	10	10	31	63	64	117	305	1 255	888	–	33
45 – 55	a	9 144	8 937	50	55	99	259	206	354	657	1 707	5 550	–	140
	b	6 127	5 969	38	44	87	209	165	263	479	1 157	3 527	–	103
	c	3 017	2 968	12	11	12	50	41	91	178	550	2 023	–	37
55 – 65	a	6 353	6 198	24	26	46	121	110	179	357	991	4 344	–	81
	b	4 473	4 344	18	19	38	104	92	139	271	717	2 946	–	64
	c	1 880	1 854	6	7	8	17	18	40	86	274	1 398	–	17
65 – 70	a	1 843	1 790	6	10	7	24	21	32	86	276	1 328	–	36
	b	1 286	1 242	6	10	7	20	19	24	69	214	873	–	28
	c	557	548	–	–	–	4	2	8	17	62	455	–	8
70 – 75	a	1 635	1 598	–	3	3	5	9	30	66	225	1 257	–	20
	b	1 141	1 118	–	2	1	5	8	23	51	182	846	–	10
	c	494	480	–	1	2	–	1	7	15	43	411	–	10
75 und mehr	a	3 555	3 499	10	7	7	14	11	34	80	479	2 857	–	41
	b	2 449	2 404	8	7	5	10	7	25	60	367	1 915	–	31
	c	1 106	1 095	2	–	2	4	4	9	20	112	942	–	10
Zusammen	a	50 197	48 470	678	819	1 716	3 445	2 747	4 218	7 295	10 093	17 458	1	1 217
	b	33 244	31 839	496	596	1 238	2 430	1 866	2 824	4 646	6 401	11 341	1	1 011
	c	16 953	16 631	182	223	478	1 015	881	1 394	2 649	3 692	6 117	–	206
Ohne Angabe	a	2 034	1 962	46	39	27	3	–	–	–	1	1	1 845	22
Insgesamt	a	52 231	50 432	724	858	1 743	3 448	2 747	4 218	7 295	10 094	17 459	1 846	1 239

\*) Summenzeilen einschl. ohne Angabe des Geschlechts

Noch: **5. Beteiligte an Straßenverkehrsunfällen 2016**  
 Noch: **5.12 Hauptverursacher nach Dauer der Fahrerlaubnis, Altersgruppen und Geschlecht\*)**

Alter von ... bis unter ... Jahren  a = Zusammen b = männlich c = weiblich		Kraftfahrzeugführer												ohne erfor- derliche Fahr- erlaubnis
		ins- gesamt	Dauer der Fahrerlaubnis										ohne Angabe	
			zu- sammen	von ... bis unter ... Monaten				von ... bis unter ... Jahren						
				unter 3	3 – 6	6 – 12	1 – 2	2 – 3	3 – 5	5 – 10	10 – 20	20 und mehr		
bei schwerwiegenden Unfällen mit Sachschaden (i. e. S.)														
unter 16	a	12	–	–	–	–	–	–	–	–	–	–	–	9
	b	12	–	–	–	–	–	–	–	–	–	–	–	9
	c	–	–	–	–	–	–	–	–	–	–	–	–	–
16 – 17	a	10	1	–	–	1	–	–	–	–	–	–	–	8
	b	10	1	–	–	1	–	–	–	–	–	–	–	8
	c	–	–	–	–	–	–	–	–	–	–	–	–	–
17 – 18	a	38	15	3	2	4	6	–	–	–	–	–	–	23
	b	37	15	3	2	4	6	–	–	–	–	–	–	22
	c	1	–	–	–	–	–	–	–	–	–	–	–	1
18 – 19	a	344	314	45	47	128	92	2	–	–	–	–	–	29
	b	261	233	38	34	99	60	2	–	–	–	–	–	27
	c	83	81	7	13	29	32	–	–	–	–	–	–	2
19 – 20	a	378	350	14	22	46	173	92	3	–	–	–	–	27
	b	295	268	12	15	37	137	66	1	–	–	–	–	26
	c	83	82	2	7	9	36	26	2	–	–	–	–	1
20 – 21	a	320	293	2	13	24	57	126	71	–	–	–	–	25
	b	253	226	2	9	21	47	94	53	–	–	–	–	25
	c	67	67	–	4	3	10	32	18	–	–	–	–	–
21 – 25	a	1 192	1 113	19	23	46	124	136	438	327	–	–	–	78
	b	902	828	11	21	41	104	110	313	228	–	–	–	73
	c	290	285	8	2	5	20	26	125	99	–	–	–	5
25 – 30	a	1 236	1 131	9	18	46	101	91	135	553	178	–	–	105
	b	936	842	6	17	41	79	70	117	384	128	–	–	94
	c	300	289	3	1	5	22	21	18	169	50	–	–	11
30 – 35	a	925	839	6	10	21	50	42	98	155	457	–	–	86
	b	672	592	6	10	17	44	36	67	121	291	–	–	80
	c	253	247	–	–	4	6	6	31	34	166	–	–	6
35 – 45	a	1 558	1 454	14	17	24	58	48	99	178	630	386	–	101
	b	1 137	1 044	11	14	21	45	38	87	135	433	260	–	90
	c	421	410	3	3	3	13	10	12	43	197	126	–	11
45 – 55	a	1 513	1 456	5	11	24	37	35	66	120	299	859	–	54
	b	1 079	1 027	3	10	20	28	26	48	89	232	571	–	49
	c	434	429	2	1	4	9	9	18	31	67	288	–	5
55 – 65	a	1 008	987	5	3	13	29	20	34	68	157	658	–	21
	b	743	724	4	2	11	26	15	28	52	119	467	–	19
	c	265	263	1	1	2	3	5	6	16	38	191	–	2
65 – 70	a	292	285	1	1	–	8	1	6	16	55	197	–	7
	b	201	194	1	1	–	6	1	4	11	40	130	–	7
	c	91	91	–	–	–	2	–	2	5	15	67	–	–
70 – 75	a	224	223	–	1	2	5	4	1	11	29	170	–	1
	b	158	157	–	1	2	5	3	1	10	21	114	–	1
	c	66	66	–	–	–	–	1	–	1	8	56	–	–
75 und mehr	a	613	607	1	2	4	2	3	5	17	85	488	–	4
	b	420	417	–	2	4	–	1	4	11	67	328	–	1
	c	193	190	1	–	–	2	2	1	6	18	160	–	3
Zusammen	a	9 663	9 068	124	170	383	742	600	956	1 445	1 890	2 758	–	578
	b	7 116	6 568	97	138	319	587	462	723	1 041	1 331	1 870	–	531
	c	2 547	2 500	27	32	64	155	138	233	404	559	888	–	47
Ohne Angabe	a	833	823	1	1	–	–	–	–	–	–	–	821	4
Insgesamt	a	10 496	9 891	125	171	383	742	600	956	1 445	1 890	2 758	821	582

\*) Summenzeilen einschl. ohne Angabe des Geschlechts

Noch: **5. Beteiligte an Straßenverkehrsunfällen 2016**  
**5.13 Hauptverursacher nach Dauer der Fahrerlaubnis, Altersgruppen und Geschlecht\*)**

Alter von ... bis unter ... Jahren  a = Zusammen b = männlich c = weiblich		Fahrer von Personenkraftwagen												ohne erfor- derliche Fahr- erlaubnis
		ins- gesamt	Dauer der Fahrerlaubnis										ohne Angabe	
			zu- sammen	von ... bis unter ... Monaten				von ... bis unter ... Jahren						
				unter 3	3 – 6	6 – 12	1 – 2	2 – 3	3 – 5	5 – 10	10 – 20	20 und mehr		
bei Unfällen mit Personenschaden														
unter 16	a	20	–	–	–	–	–	–	–	–	–	–	–	20
	b	14	–	–	–	–	–	–	–	–	–	–	–	14
	c	6	–	–	–	–	–	–	–	–	–	–	–	6
16 – 17	a	11	–	–	–	–	–	–	–	–	–	–	–	11
	b	8	–	–	–	–	–	–	–	–	–	–	–	8
	c	3	–	–	–	–	–	–	–	–	–	–	–	3
17 – 18	a	53	31	8	6	16	1	–	–	–	–	–	–	22
	b	39	24	8	4	11	1	–	–	–	–	–	–	15
	c	14	7	–	2	5	–	–	–	–	–	–	–	7
18 – 19	a	1 252	1 228	158	221	422	418	9	–	–	–	–	–	24
	b	812	791	106	143	276	258	8	–	–	–	–	–	21
	c	440	437	52	78	146	160	1	–	–	–	–	–	3
19 – 20	a	1 375	1 359	46	65	210	689	343	6	–	–	–	–	16
	b	838	825	24	49	132	432	185	3	–	–	–	–	13
	c	537	534	22	16	78	257	158	3	–	–	–	–	3
20 – 21	a	1 277	1 262	23	31	76	267	556	309	–	–	–	–	15
	b	768	755	17	20	47	161	331	179	–	–	–	–	13
	c	509	507	6	11	29	106	225	130	–	–	–	–	2
21 – 25	a	4 521	4 417	57	70	162	406	534	1 728	1 460	–	–	–	104
	b	2 723	2 639	36	42	116	262	325	1 030	828	–	–	–	84
	c	1 798	1 778	21	28	46	144	209	698	632	–	–	–	20
25 – 30	a	4 597	4 461	47	60	126	278	255	431	2 448	816	–	–	136
	b	2 722	2 598	31	38	89	187	171	286	1 358	438	–	–	124
	c	1 875	1 863	16	22	37	91	84	145	1 090	378	–	–	12
30 – 35	a	3 523	3 432	21	41	63	151	120	266	611	2 159	–	–	91
	b	2 075	1 994	13	29	42	102	81	174	380	1 173	–	–	81
	c	1 448	1 438	8	12	21	49	39	92	231	986	–	–	10
35 – 45	a	6 326	6 185	22	32	78	171	167	308	760	2 755	1 892	–	141
	b	3 659	3 546	16	24	50	118	110	201	470	1 531	1 026	–	113
	c	2 667	2 639	6	8	28	53	57	107	290	1 224	866	–	28
45 – 55	a	7 115	7 020	29	27	50	134	122	233	478	1 341	4 606	–	95
	b	4 317	4 251	20	20	41	97	88	152	325	833	2 675	–	66
	c	2 798	2 769	9	7	9	37	34	81	153	508	1 931	–	29
55 – 65	a	4 961	4 915	12	12	19	67	58	122	258	786	3 581	–	46
	b	3 170	3 136	8	8	13	52	43	88	176	528	2 220	–	34
	c	1 791	1 779	4	4	6	15	15	34	82	258	1 361	–	12
65 – 70	a	1 588	1 568	6	7	5	11	13	29	61	239	1 197	–	20
	b	1 039	1 026	6	7	5	8	11	21	45	180	743	–	13
	c	549	542	–	–	–	3	2	8	16	59	454	–	7
70 – 75	a	1 504	1 491	–	3	3	3	6	28	58	210	1 180	–	13
	b	1 020	1 014	–	2	1	3	5	21	45	167	770	–	6
	c	484	477	–	1	2	–	1	7	13	43	410	–	7
75 und mehr	a	3 408	3 381	9	5	7	11	10	32	77	458	2 772	–	27
	b	2 312	2 291	7	5	5	7	6	23	57	347	1 834	–	21
	c	1 096	1 090	2	–	2	4	4	9	20	111	938	–	6
Zusammen	a	41 531	40 750	438	580	1 237	2 607	2 193	3 492	6 211	8 764	15 228	–	781
	b	25 516	24 890	292	391	828	1 688	1 364	2 178	3 684	5 197	9 268	–	626
	c	16 015	15 860	146	189	409	919	829	1 314	2 527	3 567	5 960	–	155
Ohne Angabe	a	1 676	1 668	1	–	1	–	–	–	–	1	1	1 664	8
	b													
	c													
Insgesamt	a	43 207	42 418	439	580	1 238	2 607	2 193	3 492	6 211	8 765	15 229	1 664	789

\*) Summenzeilen einschl. ohne Angabe des Geschlechts

Noch: **5. Beteiligte an Straßenverkehrsunfällen 2016**  
 Noch: **5.13 Hauptverursacher nach Dauer der Fahrerlaubnis, Altersgruppen und Geschlecht\*)**

Alter von ... bis unter ... Jahren  a = Zusammen b = männlich c = weiblich		Fahrer von Personenkraftwagen												ohne erfor- derliche Fahr- erlaubnis
		ins- gesamt	Dauer der Fahrerlaubnis										ohne Angabe	
			zu- sammen	von ... bis unter ... Monaten				von ... bis unter ... Jahren						
				unter 3	3 – 6	6 – 12	1 – 2	2 – 3	3 – 5	5 – 10	10 – 20	20 und mehr		
bei schwerwiegenden Unfällen mit Sachschaden (i. e. S.)														
unter 16	a	6	–	–	–	–	–	–	–	–	–	–	–	6
	b	6	–	–	–	–	–	–	–	–	–	–	–	6
	c	–	–	–	–	–	–	–	–	–	–	–	–	–
16 – 17	a	6	–	–	–	–	–	–	–	–	–	–	–	6
	b	6	–	–	–	–	–	–	–	–	–	–	–	6
	c	–	–	–	–	–	–	–	–	–	–	–	–	–
17 – 18	a	26	7	1	2	4	–	–	–	–	–	–	–	19
	b	25	7	1	2	4	–	–	–	–	–	–	–	18
	c	1	–	–	–	–	–	–	–	–	–	–	–	1
18 – 19	a	336	309	45	44	128	92	–	–	–	–	–	–	27
	b	253	228	38	31	99	60	–	–	–	–	–	–	25
	c	83	81	7	13	29	32	–	–	–	–	–	–	2
19 – 20	a	372	346	14	22	44	171	92	3	–	–	–	–	26
	b	290	265	12	15	36	135	66	1	–	–	–	–	25
	c	82	81	2	7	8	36	26	2	–	–	–	–	1
20 – 21	a	305	282	2	12	23	54	121	70	–	–	–	–	23
	b	239	216	2	8	20	44	90	52	–	–	–	–	23
	c	66	66	–	4	3	10	31	18	–	–	–	–	–
21 – 25	a	1 130	1 056	17	19	43	113	127	420	317	–	–	–	74
	b	842	773	10	17	38	93	101	295	219	–	–	–	69
	c	288	283	7	2	5	20	26	125	98	–	–	–	5
25 – 30	a	1 147	1 049	8	15	42	89	83	122	518	172	–	–	98
	b	849	762	5	14	37	68	62	104	350	122	–	–	87
	c	298	287	3	1	5	21	21	18	168	50	–	–	11
30 – 35	a	860	784	6	7	17	45	39	87	144	439	–	–	76
	b	609	539	6	7	13	39	33	56	110	275	–	–	70
	c	251	245	–	–	4	6	6	31	34	164	–	–	6
35 – 45	a	1 393	1 299	13	9	17	46	36	84	157	584	353	–	94
	b	978	895	10	7	14	34	26	72	115	390	227	–	83
	c	415	404	3	2	3	12	10	12	42	194	126	–	11
45 – 55	a	1 295	1 248	3	7	15	23	22	49	104	264	761	–	47
	b	868	826	1	6	12	15	14	31	73	198	476	–	42
	c	427	422	2	1	3	8	8	18	31	66	285	–	5
55 – 65	a	849	836	4	1	11	16	14	26	51	135	578	–	13
	b	587	575	3	–	9	13	9	20	35	97	389	–	12
	c	262	261	1	1	2	3	5	6	16	38	189	–	1
65 – 70	a	265	263	–	1	–	5	1	6	12	52	186	–	2
	b	174	172	–	1	–	3	1	4	7	37	119	–	2
	c	91	91	–	–	–	2	–	2	5	15	67	–	–
70 – 75	a	213	213	–	1	1	4	3	1	11	29	163	–	–
	b	147	147	–	1	1	4	2	1	10	21	107	–	–
	c	66	66	–	–	–	–	1	–	1	8	56	–	–
75 und mehr	a	599	596	1	2	4	2	3	5	16	82	481	–	3
	b	408	407	–	2	4	–	1	4	10	64	322	–	1
	c	191	189	1	–	–	2	2	1	6	18	159	–	2
Zusammen	a	8 802	8 288	114	142	349	660	541	873	1 330	1 757	2 522	–	514
	b	6 281	5 812	88	111	287	508	405	640	929	1 204	1 640	–	469
	c	2 521	2 476	26	31	62	152	136	233	401	553	882	–	45
Ohne Angabe	a	652	649	–	–	–	–	–	–	–	–	–	649	3
Insgesamt	a	9 454	8 937	114	142	349	660	541	873	1 330	1 757	2 522	649	517

\*) Summenzeilen einschl. ohne Angabe des Geschlechts

**Noch: 5. Beteiligte an Straßenverkehrsunfällen 2015**  
**5.14 Fahrzeugbesetzung und Unfallfolgen bei Straßenverkehrsunfällen**  
**nach Art der Verkehrsbeteiligung und Ortslage\*)**

Art der Verkehrsbeteiligung	Unfälle mit Personen- und Sachschaden (schwerw. i. e. S.)			Darunter Unfälle mit Personenschaden			Dabei Verunglückte			
	Beteiligte		Fahrzeugbenutzer	Beteiligte		Fahrzeugbenutzer	insgesamt	Getötete	Schwer-	Leicht-
	insgesamt	Zahl der Fahrzeugbenutzer bekannt		insgesamt	Zahl der Fahrzeugbenutzer bekannt				verletzte	
innerhalb von Ortschaften										
Kraftfahrzeuge zusammen	80 866	75 337	116 802	67 384	63 973	101 668	33 613	81	4 066	29 466
davon										
Krafträder mit Versicherungskennz. <sup>1)</sup>	3 309	3 276	3 469	3 204	3 191	3 374	3 176	13	587	2 576
Krafträder mit amtlichem Kennzeichen <sup>2)</sup>	3 545	3 514	3 773	3 431	3 419	3 673	3 415	23	916	2 476
Personenkraftwagen	68 215	63 134	87 422	55 851	52 733	73 898	24 905	43	2 381	22 481
Wohnmobil	49	32	41	37	24	32	6	–	–	6
Bus	1 516	1 504	17 276	1 407	1 398	16 639	1 419	–	99	1 320
Güterkraftfahrzeuge	3 888	3 555	4 304	3 165	2 934	3 593	563	1	60	502
landwirt. Zugmaschine	112	104	132	93	89	116	29	–	8	21
übriges Kraftfahrzeug	232	218	385	196	185	343	100	1	15	84
Fahrrad <sup>3)</sup>	16 626	16 569	16 743	16 591	16 540	16 714	15 333	44	2 468	12 821
außerhalb von Ortschaften, ohne Bundesautobahnen										
Kraftfahrzeuge zusammen	20 648	20 325	28 633	17 204	17 015	24 271	13 518	190	3 262	10 066
davon										
Krafträder mit Versicherungskennz. <sup>1)</sup>	393	392	415	384	383	404	387	2	112	273
Krafträder mit amtlichem Kennzeichen <sup>2)</sup>	1 667	1 659	1 794	1 614	1 612	1 745	1 622	52	723	847
Personenkraftwagen	16 829	16 566	23 187	13 804	13 646	19 316	10 890	130	2 299	8 461
Wohnmobil	19	19	31	18	18	30	9	1	3	5
Bus	122	122	1 275	111	111	1 221	106	1	17	88
Güterkraftfahrzeuge	1 385	1 335	1 595	1 086	1 058	1 283	431	3	88	340
landwirt. Zugmaschine	175	174	220	139	139	174	42	–	14	28
übriges Kraftfahrzeug	58	58	116	48	48	98	31	1	6	24
Fahrrad <sup>3)</sup>	1 530	1 529	1 541	1 529	1 528	1 540	1 445	25	449	971
auf Bundesautobahnen										
Kraftfahrzeuge zusammen	12 292	11 907	18 123	9 246	9 098	14 154	6 789	73	1 359	5 357
davon										
Krafträder mit Versicherungskennz. <sup>1)</sup>	3	3	3	3	3	3	3	–	1	2
Krafträder mit amtlichem Kennzeichen <sup>2)</sup>	250	250	269	240	240	254	244	10	107	127
Personenkraftwagen	9 942	9 693	14 784	7 441	7 340	11 483	5 939	51	1 083	4 805
Wohnmobil	22	22	44	17	17	34	21	1	8	12
Bus	29	27	799	25	24	656	55	–	4	51
Güterkraftfahrzeuge	2 020	1 887	2 189	1 501	1 455	1 695	512	11	153	348
landwirt. Zugmaschine	4	3	3	3	3	3	2	–	1	1
übriges Kraftfahrzeug	22	22	32	16	16	26	13	–	2	11
Fahrrad <sup>3)</sup>	1	1	1	1	1	1	1	–	–	1
innerhalb und außerhalb von Ortschaften										
Kraftfahrzeuge zusammen	113 806	107 569	163 558	93 834	90 086	140 093	53 920	344	8 687	44 889
davon										
Krafträder mit Versicherungskennz. <sup>1)</sup>	3 705	3 671	3 887	3 591	3 577	3 781	3 566	15	700	2 851
Krafträder mit amtlichem Kennzeichen <sup>2)</sup>	5 462	5 423	5 836	5 285	5 271	5 672	5 281	85	1 746	3 450
Personenkraftwagen	94 986	89 393	125 393	77 096	73 719	104 697	41 734	224	5 763	35 747
Wohnmobil	90	73	116	72	59	96	36	2	11	23
Bus	1 667	1 653	19 350	1 543	1 533	18 516	1 580	1	120	1 459
Güterkraftfahrzeuge	7 293	6 777	8 088	5 752	5 447	6 571	1 506	15	301	1 190
landwirt. Zugmaschine	291	281	355	235	231	293	73	–	23	50
übriges Kraftfahrzeug	312	298	533	260	249	467	144	2	23	119
Fahrrad <sup>3)</sup>	18 157	18 099	18 285	18 121	18 069	18 255	16 779	69	2 917	13 793

\*) Spalten 2 und 5 enthalten die Zahlen der unfallbeteiligten Fahrzeuge, für die die Zahl der Benutzer bekannt war. Dazu gehören alle Fahrzeuge, bei denen Benutzer verletzt oder getötet wurden. – 1) einschl. E-Bikes und drei- und leichten vierrädrigen Kfz – 2) einschl. drei- und leichten vierrädrigen Kfz – 3) einschl. Pedelecs



## **6. Verunglückte bei Straßenverkehrsunfällen nach Art der Verkehrsbeteiligung und Verletzungsschwere**

**6. Verunglückte bei Straßenverkehrsunfällen 2016**  
**nach Art der Verkehrsbeteiligung und Verletzungsschwere**  
**6.1 Fahrzeugführer nach Altersgruppen**

Verletzungsschwere Altersgruppe	Verun- glückte Fahrzeug- führer insgesamt	Krafträder mit						Personen- kraftwagen	Wohn- mobile	Busse
		Versicherungskennzeichen				amtl. Kennzeichen				
		davon				davon				
		Mofas	Klein- kraft- räder	E-Bikes	drei- und leichte vierrädrige Kfz	zwei- rädri- ge Kfz	drei- und leichte vierrädrige Kfz			
Getötete	349	5	9	–	1	81	1	160	1	1
davon im Alter von ... bis ... unter Jahren										
unter 6	–	–	–	–	–	–	–	–	–	–
6 – 10	–	–	–	–	–	–	–	–	–	–
10 – 15	–	–	–	–	–	–	–	–	–	–
15 – 18	3	–	–	–	–	2	–	–	–	–
18 – 21	18	–	–	–	–	8	–	9	–	–
21 – 25	33	–	1	–	–	8	1	18	1	–
25 – 30	29	–	1	–	–	11	–	15	–	–
30 – 35	18	–	1	–	–	6	–	8	–	–
35 – 40	12	–	1	–	–	1	–	9	–	–
40 – 45	19	–	–	–	–	4	–	10	–	–
45 – 50	28	–	–	–	–	9	–	16	–	–
50 – 55	30	–	1	–	–	8	–	14	–	–
55 – 60	30	–	–	–	–	10	–	10	–	1
60 – 65	25	1	1	–	–	4	–	11	–	–
65 – 70	19	–	2	–	–	6	–	6	–	–
70 – 75	20	–	–	–	–	3	–	9	–	–
75 und mehr	64	4	1	–	1	1	–	25	–	–
ohne Angabe	1	–	–	–	–	–	–	–	–	–
Schwerverletzte	9 967	174	492	11	4	1 629	32	4 374	5	12
davon im Alter von ... bis ... unter Jahren										
unter 6	3	–	–	–	–	–	–	–	–	–
6 – 10	47	–	–	–	–	–	–	–	–	–
10 – 15	194	–	1	–	–	2	–	–	–	–
15 – 18	349	38	41	–	–	139	–	8	–	–
18 – 21	763	8	31	–	–	145	3	450	–	–
21 – 25	857	1	44	–	–	126	5	558	–	–
25 – 30	850	6	31	–	–	138	3	492	–	–
30 – 35	636	6	33	1	1	95	1	335	–	–
35 – 40	625	3	40	–	–	79	1	334	–	1
40 – 45	630	7	42	–	–	92	2	298	–	2
45 – 50	836	9	46	1	–	151	4	358	1	1
50 – 55	958	23	51	4	–	198	6	350	2	3
55 – 60	886	29	50	2	1	196	1	316	–	2
60 – 65	597	15	35	–	1	124	4	196	–	2
65 – 70	397	11	13	–	–	40	–	123	–	–
70 – 75	361	5	6	2	–	28	–	146	1	1
75 und mehr	884	8	13	1	1	32	2	408	1	–
ohne Angabe	94	5	15	–	–	44	–	2	–	–

**Noch: 6. Verunglückte bei Straßenverkehrsunfällen 2016  
nach Art der Verkehrsbeteiligung und Verletzungsschwere  
Noch: 6.1 Fahrzeugführer nach Altersgruppen**

Verletzungsschwere Altersgruppe	Verun- glückte Fahrzeug- führer insgesamt	Kraftträder mit						Personen- kraftwagen	Wohn- mobile	Busse
		Versicherungskennzeichen				amtl. Kennzeichen				
		davon				davon				
		Mofas	Klein- kraft- räder	E-Bikes	drei- und leichte vierrädrige Kfz	zwei- rädri- ge Kfz	drei- und leichte vierrädrige Kfz			
Leichtverletzte	46 848	789	1 895	35	14	3 189	40	25 743	14	132
davon im Alter von ... bis ... unter Jahren										
unter 6	70	—	—	—	—	—	—	—	—	—
6 — 10	362	—	1	—	—	—	—	1	—	—
10 — 15	1 407	—	3	—	—	—	—	1	—	—
15 — 18	1 616	223	229	—	1	390	1	36	—	—
18 — 21	3 541	35	203	1	—	276	6	2 333	—	—
21 — 25	4 473	42	193	—	1	231	3	3 098	1	3
25 — 30	4 893	53	160	1	—	283	4	3 243	—	10
30 — 35	3 955	22	145	1	—	147	4	2 637	—	12
35 — 40	3 515	24	135	—	—	146	4	2 272	—	16
40 — 45	3 433	25	147	1	—	163	3	2 232	—	18
45 — 50	4 296	34	186	4	—	277	5	2 502	4	20
50 — 55	4 372	81	211	4	2	387	5	2 320	5	24
55 — 60	3 382	57	121	5	2	374	3	1 707	—	18
60 — 65	2 161	45	53	5	2	212	1	1 050	2	8
65 — 70	1 529	23	27	3	—	104	1	705	2	3
70 — 75	1 159	27	24	4	1	50	—	508	—	—
75 und mehr	2 295	26	33	5	5	53	—	1 091	—	—
ohne Angabe	389	72	24	1	—	96	—	7	—	—
Verunglückte insgesamt	57 164	968	2 396	46	19	4 899	73	30 277	20	145
davon im Alter von ... bis ... unter Jahren										
unter 6	73	—	—	—	—	—	—	—	—	—
6 — 10	409	—	1	—	—	—	—	1	—	—
10 — 15	1 601	—	4	—	—	2	—	1	—	—
15 — 18	1 968	261	270	—	1	531	1	44	—	—
18 — 21	4 322	43	234	1	—	429	9	2 792	—	—
21 — 25	5 363	43	238	—	1	365	9	3 674	2	3
25 — 30	5 772	59	192	1	—	432	7	3 750	—	10
30 — 35	4 609	28	179	2	1	248	5	2 980	—	12
35 — 40	4 152	27	176	—	—	226	5	2 615	—	17
40 — 45	4 082	32	189	1	—	259	5	2 540	—	20
45 — 50	5 160	43	232	5	—	437	9	2 876	5	21
50 — 55	5 360	104	263	8	2	593	11	2 684	7	27
55 — 60	4 298	86	171	7	3	580	4	2 033	—	21
60 — 65	2 783	61	89	5	3	340	5	1 257	2	10
65 — 70	1 945	34	42	3	—	150	1	834	2	3
70 — 75	1 540	32	30	6	1	81	—	663	1	1
75 und mehr	3 243	38	47	6	7	86	2	1 524	1	—
ohne Angabe	484	77	39	1	—	140	—	9	—	—

**6. Verunglückte bei Straßenverkehrsunfällen 2016**  
**nach Art der Verkehrsbeteiligung und Verletzungsschwere**  
 Noch: **6.1 Fahrzeugführer nach Altersgruppen**

Verletzungsschwere Altersgruppe	Last- kraft- wagen <sup>1)</sup>	Davon		Sattel- zug- ma- schinen	Anderen Güter- kraft- fahr- zeugen	Land- wirtsch. Zug- ma- schinen	Übrigen Kraftfahr- zeugen	Fahrräder		Straßen- bahnen	Anderen Fahr- zeugen <sup>2)</sup>
		bis einschl. 3,5t	über 3,5t					ohne Elektro- antrieb	Pedelecs		
Getötete	11	6	5	3	1	–	2	57	12	–	4
davon im Alter von ... bis ... unter Jahren											
unter 6	–	–	–	–	–	–	–	–	–	–	–
6 – 10	–	–	–	–	–	–	–	–	–	–	–
10 – 15	–	–	–	–	–	–	–	–	–	–	–
15 – 18	–	–	–	–	–	–	–	1	–	–	–
18 – 21	–	–	–	–	–	–	–	1	–	–	–
21 – 25	1	1	–	–	–	–	–	3	–	–	–
25 – 30	1	1	–	–	–	–	–	1	–	–	–
30 – 35	1	1	–	–	–	–	–	2	–	–	–
35 – 40	1	–	1	–	–	–	–	–	–	–	–
40 – 45	1	1	–	1	–	–	–	3	–	–	–
45 – 50	2	1	1	–	–	–	–	1	–	–	–
50 – 55	1	–	1	1	–	–	–	5	–	–	–
55 – 60	2	–	2	1	–	–	–	6	–	–	–
60 – 65	1	1	–	–	–	–	–	6	–	–	1
65 – 70	–	–	–	–	1	–	–	1	2	–	1
70 – 75	–	–	–	–	–	–	–	6	2	–	–
75 und mehr	–	–	–	–	–	–	2	20	8	–	2
ohne Angabe	–	–	–	–	–	–	–	1	–	–	–
Schwerverletzte	171	107	64	73	10	16	15	2 634	271	–	44
davon im Alter von ... bis ... unter Jahren											
unter 6	–	–	–	–	–	–	–	3	–	–	–
6 – 10	–	–	–	–	–	–	–	44	–	–	3
10 – 15	–	–	–	–	–	–	–	190	1	–	–
15 – 18	–	–	–	–	–	1	–	120	2	–	–
18 – 21	3	3	–	–	1	1	2	118	–	–	1
21 – 25	14	12	2	1	1	2	1	99	3	–	2
25 – 30	18	11	7	6	1	2	1	149	3	–	–
30 – 35	19	18	1	5	–	1	1	134	2	–	2
35 – 40	19	11	8	10	3	–	2	125	7	–	1
40 – 45	13	10	3	11	1	1	–	156	4	–	1
45 – 50	23	12	11	12	1	2	–	211	15	–	1
50 – 55	24	11	13	10	2	2	7	256	17	–	3
55 – 60	16	6	10	9	–	–	–	222	39	–	3
60 – 65	12	8	4	8	–	1	–	163	34	–	2
65 – 70	7	3	4	1	–	2	–	161	35	–	4
70 – 75	2	1	1	–	–	1	–	137	31	–	1
75 und mehr	1	1	–	–	–	–	1	318	78	–	20
ohne Angabe	–	–	–	–	–	–	–	28	–	–	–

1) Lastkraftwagen mit Normalaufbau - 2) Eisenbahnen, bespannte Fuhrwerke sowie sonstige und unbenannte Fahrzeuge

**Noch: 6. Verunglückte bei Straßenverkehrsunfällen 2016  
nach Art der Verkehrsbeteiligung und Verletzungsschwere**  
Noch: 6.1 Fahrzeugführer nach Altersgruppen

Verletzungsschwere Altersgruppe	Last- kraft- wagen <sup>1)</sup>	Davon		Sattel- zug- ma- schinen	Anderen Güter- kraft- fahr- zeugen	Land- wirtsch. Zug- ma- schinen	Übrigen Kraftfahr- zeugen	Fahrräder		Straßen- bahnen	Anderen Fahr- zeugen <sup>2)</sup>
		bis einschl. 3,5t	über 3,5t					ohne Elektro- antrieb	Pedelecs		
Leichtverletzte	752	590	237	178	28	49	64	12 135	558	91	108
davon im Alter von ... bis ... unter Jahren											
unter 6	–	–	–	–	–	–	–	68	–	–	2
6 – 10	–	–	–	–	–	–	–	354	–	–	6
10 – 15	–	–	–	–	–	–	–	1 396	2	–	5
15 – 18	–	–	–	–	–	3	–	729	4	–	–
18 – 21	29	27	2	2	1	6	6	632	8	–	3
21 – 25	66	57	9	7	5	5	6	792	14	1	5
25 – 30	93	75	18	16	1	6	5	987	15	10	6
30 – 35	84	64	20	13	4	–	5	850	21	7	3
35 – 40	90	57	33	17	2	2	6	758	23	6	14
40 – 45	70	44	26	24	3	3	5	708	24	3	4
45 – 50	108	64	44	27	4	6	1	1 050	34	25	9
50 – 55	79	55	24	28	5	3	8	1 117	64	16	13
55 – 60	57	38	19	29	2	2	3	909	76	9	8
60 – 65	41	32	9	13	4	–	2	622	92	3	6
65 – 70	18	13	5	4	–	–	3	534	95	–	7
70 – 75	10	7	3	–	–	1	3	429	93	–	9
75 und mehr	7	7	–	–	–	3	8	818	219	–	27
ohne Angabe	–	–	–	–	–	–	–	186	1	–	2
<b>Verunglückte insgesamt</b>	<b>934</b>	<b>653</b>	<b>281</b>	<b>256</b>	<b>42</b>	<b>56</b>	<b>78</b>	<b>15 630</b>	<b>1 068</b>	<b>80</b>	<b>177</b>
davon im Alter von ... bis ... unter Jahren											
unter 6	–	–	–	–	–	–	–	71	–	–	2
6 – 10	–	–	–	–	–	–	–	398	–	–	9
10 – 15	–	–	–	–	–	–	–	1 586	3	–	5
15 – 18	–	–	–	–	–	4	–	850	6	–	–
18 – 21	32	30	2	2	2	7	8	751	8	–	4
21 – 25	81	70	11	8	6	7	7	894	17	1	7
25 – 30	112	87	25	22	2	8	6	1 137	18	10	6
30 – 35	104	83	21	18	4	1	6	986	23	7	5
35 – 40	110	68	42	27	5	2	8	883	30	6	15
40 – 45	84	55	29	36	4	4	5	867	28	3	5
45 – 50	133	77	56	39	5	8	1	1 262	49	25	10
50 – 55	104	66	38	39	7	5	15	1 378	81	16	16
55 – 60	75	44	31	39	2	2	3	1 137	115	9	11
60 – 65	54	41	13	21	4	1	2	791	126	3	9
65 – 70	25	16	9	5	1	2	3	696	132	–	12
70 – 75	12	8	4	–	–	2	3	572	126	–	10
75 und mehr	8	8	–	–	–	3	11	1 156	305	–	49
ohne Angabe	–	–	–	–	–	–	–	215	1	–	2

1) Lastkraftwagen mit Normalaufbau - 2) Eisenbahnen, bespannte Fuhrwerke sowie sonstige und unbenannte Fahrzeuge

**Noch: 6. Verunglückte bei Straßenverkehrsunfällen 2016  
nach Art der Verkehrsbeteiligung und Verletzungsschwere  
6.2 Mitfahrer nach Altersgruppen**

Verletzungsschwere Altersgruppe	Verun- glückte Mitfahrer ins- gesamt	Krafträder mit						Personen- kraftwagen	Wohn- mobile	Busse
		Versicherungskennzeichen				amtl. Kennzeichen				
		davon				davon				
		Mofas	Klein- kraft- räder	E-Bikes	drei- und leichte vierrädrige Kfz	zwei- rädri- ge Kfz	drei- und leichte vierrädrige Kfz			
Getötete	68	–	–	–	–	2	1	64	1	–
davon im Alter von ... bis ... unter Jahren										
unter 6	1	–	–	–	–	–	–	1	–	–
6 – 10	1	–	–	–	–	–	–	1	–	–
10 – 15	3	–	–	–	–	–	–	3	–	–
15 – 18	3	–	–	–	–	–	1	2	–	–
18 – 21	8	–	–	–	–	–	–	8	–	–
21 – 25	12	–	–	–	–	–	–	12	–	–
25 – 30	1	–	–	–	–	–	–	1	–	–
30 – 35	2	–	–	–	–	–	–	2	–	–
35 – 40	4	–	–	–	–	–	–	4	–	–
40 – 45	3	–	–	–	–	–	–	3	–	–
45 – 50	3	–	–	–	–	–	–	3	–	–
50 – 55	3	–	–	–	–	–	–	3	–	–
55 – 60	1	–	–	–	–	–	–	1	–	–
60 – 65	3	–	–	–	–	2	–	1	–	–
65 – 70	4	–	–	–	–	–	–	4	–	–
70 – 75	3	–	–	–	–	–	–	2	1	–
75 und mehr	13	–	–	–	–	–	–	13	–	–
ohne Angabe	–	–	–	–	–	–	–	–	–	–
Schwerverletzte	1 699	7	12	–	–	81	4	1 389	6	108
davon im Alter von ... bis ... unter Jahren										
unter 6	85	–	–	–	–	–	–	73	–	6
6 – 10	63	–	–	–	–	–	–	54	–	3
10 – 15	77	–	2	–	–	4	–	58	–	8
15 – 18	124	6	4	–	–	22	–	86	–	3
18 – 21	203	–	2	–	–	15	1	177	–	2
21 – 25	146	–	1	–	–	9	–	128	–	1
25 – 30	138	1	1	–	–	7	–	118	–	6
30 – 35	99	–	1	–	–	3	–	82	–	7
35 – 40	86	–	–	–	–	–	–	71	1	3
40 – 45	60	–	1	–	–	6	–	45	–	2
45 – 50	95	–	–	–	–	2	–	82	2	2
50 – 55	90	–	–	–	–	6	2	71	–	7
55 – 60	81	–	–	–	–	2	–	68	–	5
60 – 65	69	–	–	–	–	4	–	50	1	10
65 – 70	53	–	–	–	–	1	–	46	1	4
70 – 75	56	–	–	–	–	–	1	47	–	5
75 und mehr	174	–	–	–	–	–	–	133	1	34
ohne Angabe	–	–	–	–	–	–	–	–	–	–

**Noch: 6. Verunglückte bei Straßenverkehrsunfällen 2016  
nach Art der Verkehrsbeteiligung und Verletzungsschwere**  
Noch: 6.2 Mitfahrer nach Altersgruppen

Verletzungsschwere Altersgruppe	Verun- glückte Mitfahrer ins- gesamt	Krafträder mit						Personen- kraftwagen	Wohn- mobile	Busse
		Versicherungskennzeichen				amtl. Kennzeichen				
		davon				davon				
		Mofas	Klein- kraft- räder	E-Bikes	drei- und leichte vierrädrige Kfz	zwei- rädri- ge Kfz	drei- und leichte vierrädrige Kfz			
Leichtverletzte	12 191	14	100	1	3	219	2	10 004	9	1 327
davon im Alter von ... bis ... unter Jahren										
unter 6	849	—	—	—	—	—	—	713	1	83
6 — 10	662	—	1	—	—	5	—	570	—	66
10 — 15	840	3	10	—	—	7	—	632	1	160
15 — 18	825	4	24	—	—	57	—	656	—	56
18 — 21	1 177	1	31	—	—	23	1	1 038	—	45
21 — 25	1 152	1	10	—	1	19	1	1 026	—	54
25 — 30	1 168	—	11	—	—	16	—	1 034	—	56
30 — 35	805	1	5	1	—	13	—	694	1	55
35 — 40	587	—	2	—	—	7	—	477	—	65
40 — 45	581	1	2	—	—	12	—	495	—	45
45 — 50	678	—	1	—	—	12	—	562	—	71
50 — 55	669	—	1	—	—	14	—	514	2	99
55 — 60	508	2	1	—	—	19	—	370	2	87
60 — 65	429	1	—	—	1	9	—	321	1	80
65 — 70	378	—	—	—	—	4	—	283	1	74
70 — 75	255	—	—	—	1	1	—	197	—	46
75 und mehr	628	—	1	—	—	1	—	422	—	185
ohne Angabe	—	—	—	—	—	—	—	—	—	—
Verunglückte insgesamt	13 958	21	112	1	3	302	7	11 457	16	1 435
davon im Alter von ... bis ... unter Jahren										
unter 6	935	—	—	—	—	—	—	787	1	89
6 — 10	726	—	1	—	—	5	—	625	—	69
10 — 15	920	3	12	—	—	11	—	693	1	168
15 — 18	952	10	28	—	—	79	1	744	—	59
18 — 21	1 388	1	33	—	—	38	2	1 223	—	47
21 — 25	1 310	1	11	—	1	28	1	1 166	—	55
25 — 30	1 307	1	12	—	—	23	—	1 153	—	62
30 — 35	906	1	6	1	—	16	—	778	1	62
35 — 40	677	—	2	—	—	7	—	552	1	68
40 — 45	644	1	3	—	—	18	—	543	—	47
45 — 50	776	—	1	—	—	14	—	647	2	73
50 — 55	762	—	1	—	—	20	2	588	2	106
55 — 60	590	2	1	—	—	21	—	439	2	92
60 — 65	501	1	—	—	1	15	—	372	2	90
65 — 70	435	—	—	—	—	5	—	333	2	78
70 — 75	314	—	—	—	1	1	1	246	1	51
75 und mehr	815	—	1	—	—	1	—	568	1	219
ohne Angabe	—	—	—	—	—	—	—	—	—	—

**Noch: 6. Verunglückte bei Straßenverkehrsunfällen 2016  
nach Art der Verkehrsbeteiligung und Verletzungsschwere**  
Noch: 6.2 Mitfahrer nach Altersgruppen

Verletzungsschwere Altersgruppe	Last- kraft- wagen <sup>1)</sup>	Davon		Sattel- zug- ma- schinen	Anderen Güter- kraft- fahr- zeugen	Land- wirtsch. Zug- ma- schinen	Übrigen Kraftfahr- zeugen	Fahrräder		Straßen- bahnen	Anderen Fahr- zeugen <sup>2)</sup>
		bis einschl. 3,5t	über 3,5t					ohne Elektro- antrieb	Pedelecs		
Getötete	–	–	–	–	–	–	–	–	–	–	–
davon im Alter von ... bis ... unter Jahren											
unter 6	–	–	–	–	–	–	–	–	–	–	–
6 – 10	–	–	–	–	–	–	–	–	–	–	–
10 – 15	–	–	–	–	–	–	–	–	–	–	–
15 – 18	–	–	–	–	–	–	–	–	–	–	–
18 – 21	–	–	–	–	–	–	–	–	–	–	–
21 – 25	–	–	–	–	–	–	–	–	–	–	–
25 – 30	–	–	–	–	–	–	–	–	–	–	–
30 – 35	–	–	–	–	–	–	–	–	–	–	–
35 – 40	–	–	–	–	–	–	–	–	–	–	–
40 – 45	–	–	–	–	–	–	–	–	–	–	–
45 – 50	–	–	–	–	–	–	–	–	–	–	–
50 – 55	–	–	–	–	–	–	–	–	–	–	–
55 – 60	–	–	–	–	–	–	–	–	–	–	–
60 – 65	–	–	–	–	–	–	–	–	–	–	–
65 – 70	–	–	–	–	–	–	–	–	–	–	–
70 – 75	–	–	–	–	–	–	–	–	–	–	–
75 und mehr	–	–	–	–	–	–	–	–	–	–	–
ohne Angabe	–	–	–	–	–	–	–	–	–	–	–
Schwerverletzte	30	25	5	11	6	7	8	11	1	14	4
davon im Alter von ... bis ... unter Jahren											
unter 6	–	–	–	–	–	–	1	4	1	–	–
6 – 10	1	1	–	1	–	1	–	2	–	1	–
10 – 15	–	–	–	–	–	3	–	1	–	1	–
15 – 18	–	–	–	1	–	1	–	1	–	–	–
18 – 21	2	2	–	–	1	–	1	1	–	1	–
21 – 25	4	3	1	1	–	–	1	1	–	–	–
25 – 30	1	1	–	1	1	1	–	–	–	–	1
30 – 35	3	1	2	2	–	–	–	–	–	1	–
35 – 40	7	6	1	1	1	–	–	1	–	1	–
40 – 45	3	2	1	1	–	–	2	–	–	–	–
45 – 50	4	4	–	1	1	1	–	–	–	–	–
50 – 55	1	1	–	–	–	–	2	–	–	1	–
55 – 60	3	3	–	1	1	–	–	–	–	1	–
60 – 65	–	–	–	1	1	–	1	–	–	1	–
65 – 70	–	–	–	–	–	–	–	–	–	–	1
70 – 75	1	1	–	–	–	–	–	–	–	2	–
75 und mehr	–	–	–	–	–	–	–	–	–	4	2
ohne Angabe	–	–	–	–	–	–	–	–	–	–	–

1) Lastkraftwagen mit Normalaufbau - 2) Eisenbahnen, bespannte Fuhrwerke sowie sonstige und unbenannte Fahrzeuge



**Noch: 6. Verunglückte bei Straßenverkehrsunfällen 2016  
nach Art der Verkehrsbeteiligung und Verletzungsschwere**  
Noch: 6.2 Mitfahrer nach Altersgruppen

Verletzungsschwere Altersgruppe	Last- kraft- wagen <sup>1)</sup>	Davon		Sattel- zug- ma- schinen	Anderen Güter- kraft- fahr- zeugen	Land- wirtsch. Zug- ma- schinen	Übrigen Kraftfahr- zeugen	Fahrräder		Straßen- bahnen	Anderen Fahr- zeugen <sup>2)</sup>
		bis einschl. 3,5t	über 3,5t					ohne Elektro- antrieb	Pedelecs		
Leichtverletzte	202	167	35	6	19	10	58	73	3	133	8
davon im Alter von ... bis ... unter Jahren											
unter 6	5	5	–	–	–	–	6	36	1	3	1
6 – 10	1	1	–	–	–	–	3	13	–	2	1
10 – 15	4	3	1	–	–	2	2	12	–	7	–
15 – 18	12	11	1	–	–	5	1	6	–	3	1
18 – 21	22	20	2	–	3	–	5	3	–	5	–
21 – 25	24	21	3	–	3	–	7	1	–	5	–
25 – 30	34	28	6	1	2	–	8	2	–	3	1
30 – 35	18	15	3	2	1	–	7	–	–	6	1
35 – 40	20	15	5	1	2	–	3	–	–	10	–
40 – 45	15	13	2	2	–	–	5	–	–	4	–
45 – 50	20	15	5	–	3	–	2	–	–	5	2
50 – 55	14	9	5	–	1	–	6	–	–	18	–
55 – 60	6	4	2	–	1	–	1	–	–	19	–
60 – 65	2	2	–	–	1	1	2	–	–	10	–
65 – 70	2	2	–	–	2	2	–	–	–	9	1
70 – 75	2	2	–	–	–	–	–	–	1	7	–
75 und mehr	1	1	–	–	–	–	–	–	1	17	–
ohne Angabe	–	–	–	–	–	–	–	–	–	–	–
<b>Verunglückte insgesamt</b>	<b>232</b>	<b>192</b>	<b>40</b>	<b>17</b>	<b>25</b>	<b>17</b>	<b>66</b>	<b>84</b>	<b>4</b>	<b>147</b>	<b>12</b>
davon im Alter von ... bis ... unter Jahren											
unter 6	5	5	–	–	–	–	7	40	2	3	1
6 – 10	2	2	–	1	–	1	3	15	–	3	1
10 – 15	4	3	1	–	–	5	2	13	–	8	–
15 – 18	12	11	1	1	–	6	1	7	–	3	1
18 – 21	24	22	2	–	4	–	6	4	–	6	–
21 – 25	28	24	4	1	3	–	8	2	–	5	–
25 – 30	35	29	6	2	3	1	8	2	–	3	2
30 – 35	21	16	5	4	1	–	7	–	–	7	1
35 – 40	27	21	6	2	3	–	3	1	–	11	–
40 – 45	18	15	3	3	–	–	7	–	–	4	–
45 – 50	24	19	5	1	4	1	2	–	–	5	2
50 – 55	15	10	5	–	1	–	8	–	–	19	–
55 – 60	9	7	2	1	2	–	1	–	–	20	–
60 – 65	2	2	–	1	2	1	3	–	–	11	–
65 – 70	2	2	–	–	2	2	–	–	–	9	2
70 – 75	3	3	–	–	–	–	–	–	1	9	–
75 und mehr	1	1	–	–	–	–	–	–	1	21	2
ohne Angabe	–	–	–	–	–	–	–	–	–	–	–

1) Lastkraftwagen mit Normalaufbau - 2) Eisenbahnen, bespannte Fuhrwerke sowie sonstige und unbenannte Fahrzeuge

**Noch: 6. Verunglückte bei Straßenverkehrsunfällen 2016  
nach Art der Verkehrsbeteiligung und Verletzungsschwere**  
**6.3 Fahrzeugbenutzer (Fahrer und Mit-), Fußgänger und Sonstige Personen nach Altersgruppen**

Verletzungsschwere Altersgruppe	Verun- glückte ins- gesamt	Krafträder mit						Personen- kraftwagen	Wohn- mobile	Busse
		Versicherungskennzeichen				amtl. Kennzeichen				
		davon				davon				
		Mofas	Klein- kraft- räder	E-Bikes	drei- und leichte vierrädrige Kfz	zwei- rädri- ge Kfz	drei- und leichte vierrädrige Kfz			
Getötete	524	5	9	–	1	83	2	224	2	1
davon im Alter von ... bis ... unter Jahren										
unter 6	4	–	–	–	–	–	–	1	–	–
6 – 10	3	–	–	–	–	–	–	1	–	–
10 – 15	4	–	–	–	–	–	–	3	–	–
15 – 18	6	–	–	–	–	2	1	2	–	–
18 – 21	29	–	–	–	–	8	–	17	–	–
21 – 25	49	–	1	–	–	8	1	30	1	–
25 – 30	32	–	1	–	–	11	–	16	–	–
30 – 35	24	–	1	–	–	6	–	10	–	–
35 – 40	18	–	1	–	–	1	–	13	–	–
40 – 45	24	–	–	–	–	4	–	13	–	–
45 – 50	40	–	–	–	–	9	–	19	–	–
50 – 55	39	–	1	–	–	8	–	17	–	–
55 – 60	35	–	–	–	–	10	–	11	–	1
60 – 65	31	1	1	–	–	6	–	12	–	–
65 – 70	26	–	2	–	–	6	–	10	–	–
70 – 75	40	–	–	–	–	3	–	11	1	–
75 und mehr	118	4	1	–	1	1	–	38	–	–
ohne Angabe	2	–	–	–	–	–	–	–	–	–
Schwerverletzte	13 574	181	504	11	4	1 710	36	5 763	11	120
davon im Alter von ... bis ... unter Jahren										
unter 6	181	–	–	–	–	–	–	73	–	6
6 – 10	266	–	–	–	–	–	–	54	–	3
10 – 15	453	–	3	–	–	6	–	58	–	8
15 – 18	554	44	45	–	–	161	–	94	–	3
18 – 21	1 029	8	33	–	–	160	4	627	–	2
21 – 25	1 100	1	45	–	–	135	5	686	–	1
25 – 30	1 075	7	32	–	–	145	3	610	–	6
30 – 35	794	6	34	1	1	98	1	417	–	7
35 – 40	785	3	40	–	–	79	1	405	1	4
40 – 45	749	7	43	–	–	98	2	343	–	4
45 – 50	1 032	9	46	1	–	153	4	440	3	3
50 – 55	1 146	23	51	4	–	204	8	421	2	10
55 – 60	1 054	29	50	2	1	198	1	384	–	7
60 – 65	763	15	35	–	1	128	4	246	1	12
65 – 70	521	11	13	–	–	41	–	169	1	4
70 – 75	520	5	6	2	–	28	1	193	1	6
75 und mehr	1 443	8	13	1	1	32	2	541	2	34
ohne Angabe	109	5	15	–	–	44	–	2	–	–

**Noch: 6. Verunglückte bei Straßenverkehrsunfällen 2016  
nach Art der Verkehrsbeteiligung und Verletzungsschwere**  
**Noch: 6.3 Fahrzeugbenutzer (Fahrer und Mit-), Fußgänger und Sonstige Personen nach Altersgruppen**

Verletzungsschwere Altersgruppe	Last- kraft- wagen <sup>1)</sup>	Davon		Sattel- zug- ma- schinen	Anderen Güter- kraft- fahr- zeugen	Land- wirtsch. Zug- ma- schinen	Übrigen Kraftfahr- zeugen	Fahrräder		Straßen- bahnen	Fuß- gänger	Sonstige Personen und Fahr- zeuge <sup>2)</sup>
		bis einschl. 3,5t	über 3,5t					ohne Elektro- antrieb	Pedelecs			
Getötete	11	6	5	3	1	–	2	57	12	–	105	6
davon im Alter von ... bis ... unter Jahren												
unter 6	–	–	–	–	–	–	–	–	–	–	3	–
6 – 10	–	–	–	–	–	–	–	–	–	–	2	–
10 – 15	–	–	–	–	–	–	–	–	–	–	1	–
15 – 18	–	–	–	–	–	–	–	1	–	–	–	–
18 – 21	–	–	–	–	–	–	–	1	–	–	3	–
21 – 25	1	1	–	–	–	–	–	3	–	–	4	–
25 – 30	1	1	–	–	–	–	–	1	–	–	2	–
30 – 35	1	1	–	–	–	–	–	2	–	–	4	–
35 – 40	1	–	1	–	–	–	–	–	–	–	2	–
40 – 45	1	1	–	1	–	–	–	3	–	–	2	–
45 – 50	2	1	1	–	–	–	–	1	–	–	9	–
50 – 55	1	–	1	1	–	–	–	5	–	–	5	1
55 – 60	2	–	2	1	–	–	–	6	–	–	4	–
60 – 65	1	1	–	–	–	–	–	6	–	–	3	1
65 – 70	–	–	–	–	1	–	–	1	2	–	3	1
70 – 75	–	–	–	–	–	–	–	6	2	–	17	–
75 und mehr	–	–	–	–	–	–	2	20	8	–	40	3
ohne Angabe	–	–	–	–	–	–	–	1	–	–	1	–
Schwerverletzte	201	132	69	84	16	23	23	2 645	272	14	1 872	84
davon im Alter von ... bis ... unter Jahren												
unter 6	–	–	–	–	–	–	1	7	1	–	89	4
6 – 10	1	1	–	1	–	1	–	46	–	1	156	3
10 – 15	–	–	–	–	–	3	–	191	1	1	179	3
15 – 18	–	–	–	1	–	2	–	121	2	–	81	–
18 – 21	5	5	–	–	2	1	3	119	–	1	62	2
21 – 25	18	15	3	2	1	2	2	100	3	–	93	6
25 – 30	19	12	7	7	2	3	1	149	3	–	87	1
30 – 35	22	19	3	7	–	1	1	134	2	1	56	5
35 – 40	26	17	9	11	4	–	2	126	7	1	71	4
40 – 45	16	12	4	12	1	1	2	156	4	–	59	1
45 – 50	27	16	11	13	2	3	–	211	15	–	100	2
50 – 55	25	12	13	10	2	2	9	256	17	1	98	3
55 – 60	19	9	10	10	1	–	–	222	39	1	87	3
60 – 65	12	8	4	9	1	1	1	163	34	1	97	2
65 – 70	7	3	4	1	–	2	–	161	35	–	68	8
70 – 75	3	2	1	–	–	1	–	137	31	2	102	2
75 und mehr	1	1	–	–	–	–	1	318	78	4	373	34
ohne Angabe	–	–	–	–	–	–	–	28	–	–	14	1

1) Lastkraftwagen mit Normalaufbau - 2) Handwagen, Handkarren, Tierführer / Treiber und andere Personen, Eisenbahnen, Fuhrwerke, Tiergespanne, sonstige und unbekannte Fahrzeuge

**Noch: 6. Verunglückte bei Straßenverkehrsunfällen 2016  
nach Art der Verkehrsbeteiligung und Verletzungsschwere**  
**Noch: 6.3 Fahrzeugbenutzer (Fahrer und Mit-), Fußgänger und Sonstige Personen nach Altersgruppen**

Verletzungsschwere Altersgruppe	Verun- glückte ins- gesamt	Krafträder mit						Personen- kraftwagen	Wohn- mobile	Busse
		Versicherungskennzeichen				amtl. Kennzeichen				
		davon				davon				
		Mofas	Klein- kraft- räder	E-Bikes	drei- und leichte vierrädrige Kfz	zwei- rädri- ge Kfz	drei- und leichte vierrädrige Kfz			
Leichtverletzte	65 500	803	1 995	36	17	3 408	42	35 747	23	1 459
davon im Alter von ... bis ... unter Jahren										
unter 6	1 180	–	–	–	–	–	–	713	1	83
6 – 10	1 507	–	2	–	–	5	–	571	–	66
10 – 15	2 908	3	13	–	–	7	–	633	1	160
15 – 18	2 741	227	253	–	1	447	1	692	–	56
18 – 21	5 020	36	234	1	–	299	7	3 371	–	45
21 – 25	5 982	43	203	–	2	250	4	4 124	1	57
25 – 30	6 463	53	171	1	–	299	4	4 277	–	66
30 – 35	5 115	23	150	2	–	160	4	3 331	1	67
35 – 40	4 426	24	137	–	–	153	4	2 749	–	81
40 – 45	4 317	26	149	1	–	175	3	2 727	–	63
45 – 50	5 398	34	187	4	–	289	5	3 064	4	91
50 – 55	5 478	81	212	4	2	401	5	2 834	7	123
55 – 60	4 217	59	122	5	2	393	3	2 077	2	105
60 – 65	2 879	46	53	5	3	221	1	1 371	3	88
65 – 70	2 152	23	27	3	–	108	1	988	3	77
70 – 75	1 657	27	24	4	2	51	–	705	–	46
75 und mehr	3 600	26	34	5	5	54	–	1 513	–	185
ohne Angabe	460	72	24	1	–	96	–	7	–	–
Verunglückte insgesamt	79 598	989	2 508	47	22	5 201	80	41 734	36	1 580
davon im Alter von ... bis ... unter Jahren										
unter 6	1 365	–	–	–	–	–	–	787	1	89
6 – 10	1 776	–	2	–	–	5	–	626	–	69
10 – 15	3 365	3	16	–	–	13	–	694	1	168
15 – 18	3 301	271	298	–	1	610	2	788	–	59
18 – 21	6 078	44	267	1	–	467	11	4 015	–	47
21 – 25	7 131	44	249	–	2	393	10	4 840	2	58
25 – 30	7 570	60	204	1	–	455	7	4 903	–	72
30 – 35	5 933	29	185	3	1	264	5	3 758	1	74
35 – 40	5 229	27	178	–	–	233	5	3 167	1	85
40 – 45	5 090	33	192	1	–	277	5	3 083	–	67
45 – 50	6 470	43	233	5	–	451	9	3 523	7	94
50 – 55	6 663	104	264	8	2	613	13	3 272	9	133
55 – 60	5 306	88	172	7	3	601	4	2 472	2	113
60 – 65	3 673	62	89	5	4	355	5	1 629	4	100
65 – 70	2 699	34	42	3	–	155	1	1 167	4	81
70 – 75	2 217	32	30	6	2	82	1	909	2	52
75 und mehr	5 161	38	48	6	7	87	2	2 092	2	219
ohne Angabe	571	77	39	1	–	140	–	9	–	–

**Noch: 6. Verunglückte bei Straßenverkehrsunfällen 2016  
nach Art der Verkehrsbeteiligung und Verletzungsschwere**  
**Noch: 6.3 Fahrzeugbenutzer (Fahrer und Mit-), Fußgänger und Sonstige Personen nach Altersgruppen**

Verletzungsschwere Altersgruppe	Last- kraft- wagen <sup>1)</sup>	Davon		Sattel- zug- ma- schinen	Anderen Güter- kraft- fahr- zeugen	Land- wirtsch. Zug- ma- schinen	Übrigen Kraftfahr- zeugen	Fahrräder		Straßen- bahnen	Fuß- gänger	Sonstige Personen und Fahr- zeuge <sup>2)</sup>
		bis einschl. 3,5t	über 3,5t					ohne Elektro- antrieb	Pedelecs			
Leichtverletzte	954	707	247	186	50	50	119	13 012	788	213	6 277	321
davon im Alter von ... bis ... unter Jahren												
unter 6	5	–	–	–	–	6	104	1	3	248	16	19
6 – 10	1	–	–	–	–	3	367	–	2	475	15	10
10 – 15	4	1	–	–	2	2	1 408	2	7	650	16	12
15 – 18	12	1	–	–	8	1	735	4	3	290	11	8
18 – 21	51	4	2	4	6	11	635	8	5	294	11	14
21 – 25	90	12	7	8	5	13	793	14	6	346	16	25
25 – 30	127	24	17	3	6	13	989	15	13	391	18	21
30 – 35	102	23	15	5	–	12	850	21	13	346	13	15
35 – 40	110	38	18	4	2	9	758	23	16	315	23	15
40 – 45	85	28	26	3	3	10	708	24	7	292	15	16
45 – 50	128	49	27	7	6	3	1 050	34	30	410	25	17
50 – 55	93	29	28	6	3	14	1 117	64	34	425	25	25
55 – 60	63	21	29	3	2	4	909	76	28	320	15	19
60 – 65	43	9	13	5	1	4	622	92	13	280	15	20
65 – 70	20	5	4	2	2	3	534	95	9	238	15	9
70 – 75	12	3	–	–	1	3	429	94	7	236	16	11
75 und mehr	8	–	–	–	3	8	818	220	17	650	54	34
ohne Angabe	–	–	–	–	–	–	–	186	1	–	71	2
<b>Verunglückte insgesamt</b>	<b>1 166</b>	<b>845</b>	<b>321</b>	<b>273</b>	<b>67</b>	<b>73</b>	<b>144</b>	<b>15 714</b>	<b>1 072</b>	<b>227</b>	<b>8 254</b>	<b>411</b>
davon im Alter von ... bis ... unter Jahren												
unter 6	5	5	–	–	–	–	7	111	2	3	340	20
6 – 10	2	2	–	1	–	1	3	413	–	3	633	18
10 – 15	4	3	1	–	–	5	2	1 599	3	8	830	19
15 – 18	12	11	1	1	–	10	1	857	6	3	371	11
18 – 21	56	52	4	2	6	7	14	755	8	6	359	13
21 – 25	109	94	15	9	9	7	15	896	17	6	443	22
25 – 30	147	116	31	24	5	9	14	1 139	18	13	480	19
30 – 35	125	99	26	22	5	1	13	986	23	14	406	18
35 – 40	137	89	48	29	8	2	11	884	30	17	388	27
40 – 45	102	70	32	39	4	4	12	867	28	7	353	16
45 – 50	157	96	61	40	9	9	3	1 262	49	30	519	27
50 – 55	119	76	43	39	8	5	23	1 378	81	35	528	29
55 – 60	84	51	33	40	4	2	4	1 137	115	29	411	18
60 – 65	56	43	13	22	6	2	5	791	126	14	380	18
65 – 70	27	18	9	5	3	4	3	696	132	9	309	24
70 – 75	15	11	4	–	–	2	3	572	127	9	355	18
75 und mehr	9	9	–	–	–	3	11	1 156	306	21	1 063	91
ohne Angabe	–	–	–	–	–	–	–	215	1	–	86	3

**Noch: 6. Verunglückte bei Straßenverkehrsunfällen 2016  
nach Art der Verkehrsbeteiligung und Verletzungsschwere  
6.4 Verunglückte nach Geschlecht und Altersgruppen**

Verletzungsschwere Altersgruppe	Verunglückte											
	ins- gesamt <sup>1)</sup>	männlich					zu- sammen	weiblich				
		zu- sammen	darunter					zu- sammen	darunter			
			Fahrer und Mitfahrer von			Fuß- gänger <sup>4)</sup>			Fahrer und Mitfahrer von			Fuß- gänger <sup>4)</sup>
			Personen- kraftwagen	Kraftträdern mit amtl. Kennz. <sup>2)</sup>	Fahr- rädern <sup>3)</sup>				Personen- kraftwagen	Kraftträdern mit amtl. Kennz. <sup>2)</sup>	Fahr- rädern <sup>3)</sup>	
Getötete	524	376	155	79	50	57	148	69	6	19	48	
davon im Alter von ... bis ... unter Jahren												
unter 6	4	4	1	–	–	3	–	–	–	–	–	
6 – 10	3	2	1	–	–	1	1	–	–	–	1	
10 – 15	4	2	2	–	–	–	2	1	–	–	1	
15 – 18	6	5	2	2	1	–	1	–	1	–	–	
18 – 21	29	21	10	8	–	3	8	7	–	1	–	
21 – 25	49	43	27	8	3	3	6	3	1	–	1	
25 – 30	32	28	14	11	–	1	4	2	–	1	1	
30 – 35	24	18	7	4	1	4	6	3	2	1	–	
35 – 40	18	16	11	1	–	2	2	2	–	–	–	
40 – 45	24	17	8	4	1	2	7	5	–	2	–	
45 – 50	40	33	15	9	–	7	7	4	–	1	2	
50 – 55	39	29	13	7	2	3	10	4	1	3	2	
55 – 60	35	21	4	10	2	2	14	7	–	4	2	
60 – 65	31	17	4	5	4	1	14	8	1	2	2	
65 – 70	26	17	4	6	3	–	9	6	–	–	3	
70 – 75	40	24	7	3	8	6	16	4	–	–	11	
75 und mehr	118	77	25	1	24	18	41	13	–	4	22	
ohne Angabe	2	2	–	–	1	1	–	–	–	–	–	
Schwerverletzte	13 574	8 348	3 002	1 556	1 879	914	5 226	2 761	190	1 038	958	
davon im Alter von ... bis ... unter Jahren												
unter 6	181	118	40	–	3	68	63	33	–	5	21	
6 – 10	266	168	29	–	35	98	98	25	–	11	58	
10 – 15	453	275	27	3	129	110	178	31	3	63	69	
15 – 18	554	349	41	131	76	33	205	53	30	47	48	
18 – 21	1 029	627	333	141	82	30	402	294	23	37	32	
21 – 25	1 100	674	362	123	72	54	426	324	17	31	39	
25 – 30	1 075	671	322	133	101	54	404	288	15	51	33	
30 – 35	794	508	227	91	93	27	286	190	8	43	29	
35 – 40	785	511	215	73	93	44	274	190	7	40	27	
40 – 45	749	481	175	87	109	35	268	168	13	51	24	
45 – 50	1 032	682	237	143	164	47	350	203	14	62	53	
50 – 55	1 146	722	202	184	180	41	424	219	28	93	57	
55 – 60	1 054	670	191	188	138	44	384	193	11	123	43	
60 – 65	763	488	129	120	115	49	275	117	12	82	48	
65 – 70	521	302	87	39	115	22	219	82	2	81	46	
70 – 75	520	305	110	28	106	42	215	83	1	62	60	
75 und mehr	1 443	713	273	34	246	109	730	268	–	150	264	
ohne Angabe	109	84	2	38	22	7	25	–	6	6	7	

1) einschl. ohne Angabe des Geschlechts – 2) einschl. drei- und leichten vierrädrigen Kfz. – 3) einschl. Pedelecs – 4) einschl. Fußgänger mit Sport- und Spielgeräten

**Noch: 6. Verunglückte bei Straßenverkehrsunfällen 2016  
nach Art der Verkehrsbeteiligung und Verletzungsschwere  
Noch: 6.4 Verunglückte nach Geschlecht und Altersgruppen**

Verletzungsschwere Altersgruppe	Verunglückte										
	ins- gesamt <sup>1)</sup>	männlich					weiblich				
		zu- sammen	darunter				zu- sammen	darunter			
			Fahrer und Mitfahrer von			Fuß- gänger <sup>4)</sup>		Fahrer und Mitfahrer von			Fuß- gänger <sup>4)</sup>
			Personen- kraftwagen	Kraftträdern mit amtl. Kennz. <sup>2)</sup>	Fahr- rädern <sup>3)</sup>			Personen- kraftwagen	Kraftträdern mit amtl. Kennz. <sup>2)</sup>	Fahr- rädern <sup>3)</sup>	
Leichtverletzte	65 500	35 324	16 551	2 961	8 600	3 135	30 161	19 192	488	5 196	3 137
davon im Alter von ... bis ... unter Jahren											
unter 6	1 180	620	345	–	66	153	560	368	–	39	95
6 – 10	1 507	848	253	2	247	302	659	318	3	120	173
10 – 15	2 908	1 664	289	2	937	340	1 244	344	5	473	310
15 – 18	2 741	1 621	275	363	484	132	1 120	417	85	255	158
18 – 21	5 020	2 727	1 635	263	420	145	2 293	1 736	43	223	149
21 – 25	5 982	3 062	1 897	215	478	175	2 920	2 227	39	329	171
25 – 30	6 463	3 427	1 963	255	642	228	3 036	2 314	48	362	163
30 – 35	5 115	2 744	1 562	134	561	189	2 371	1 769	30	310	157
35 – 40	4 426	2 355	1 229	135	494	189	2 071	1 520	22	287	126
40 – 45	4 317	2 282	1 243	148	455	153	2 035	1 484	30	277	139
45 – 50	5 398	2 935	1 418	253	668	204	2 463	1 646	41	416	206
50 – 55	5 478	3 003	1 308	357	701	210	2 475	1 526	49	480	215
55 – 60	4 217	2 335	957	346	592	142	1 882	1 120	50	393	178
60 – 65	2 879	1 543	628	201	404	115	1 336	743	21	310	165
65 – 70	2 152	1 141	463	103	377	90	1 011	525	6	252	148
70 – 75	1 657	869	326	49	310	100	788	379	2	213	136
75 und mehr	3 600	1 835	757	51	644	232	1 765	756	3	394	418
ohne Angabe	460	313	3	84	120	36	132	–	11	63	30
Verunglückte insgesamt	79 598	44 048	19 708	4 596	10 529	4 106	35 535	22 022	684	6 253	4 143
davon im Alter von ... bis ... unter Jahren											
unter 6	1 365	742	386	–	69	224	623	401	–	44	116
6 – 10	1 776	1 018	283	2	282	401	758	343	3	131	232
10 – 15	3 365	1 941	318	5	1 066	450	1 424	376	8	536	380
15 – 18	3 301	1 975	318	496	561	165	1 326	470	116	302	206
18 – 21	6 078	3 375	1 978	412	502	178	2 703	2 037	66	261	181
21 – 25	7 131	3 779	2 286	346	553	232	3 352	2 554	57	360	211
25 – 30	7 570	4 126	2 299	399	743	283	3 444	2 604	63	414	197
30 – 35	5 933	3 270	1 796	229	655	220	2 663	1 962	40	354	186
35 – 40	5 229	2 882	1 455	209	587	235	2 347	1 712	29	327	153
40 – 45	5 090	2 780	1 426	239	565	190	2 310	1 657	43	330	163
45 – 50	6 470	3 650	1 670	405	832	258	2 820	1 853	55	479	261
50 – 55	6 663	3 754	1 523	548	883	254	2 909	1 749	78	576	274
55 – 60	5 306	3 026	1 152	544	732	188	2 280	1 320	61	520	223
60 – 65	3 673	2 048	761	326	523	165	1 625	868	34	394	215
65 – 70	2 699	1 460	554	148	495	112	1 239	613	8	333	197
70 – 75	2 217	1 198	443	80	424	148	1 019	466	3	275	207
75 und mehr	5 161	2 625	1 055	86	914	359	2 536	1 037	3	548	704
ohne Angabe	571	399	5	122	143	44	157	–	17	69	37

1) einschl. ohne Angabe des Geschlechts – 2) einschl. drei- und leichten vierrädrigen Kfz. – 3) einschl. Pedelecs – 4) einschl. Fußgänger mit Sport- und Spielgeräten

**Noch: 6. Verunglückte bei Straßenverkehrsunfällen 2016  
nach Art der Verkehrsbeteiligung und Verletzungsschwere  
6.5 Kraftfahrzeugführer bzw. Mitfahrer nach Altersgruppen und Geschlecht**

Verletzungsschwere Altersgruppe	Verunglückte											
	männlich						weiblich					
	Fahrer von			Mitfahrer von			Fahrer von			Mitfahrer von		
	Kraft- rädern mit Vers.- Kennz. <sup>1)</sup>	Kraft- rädern mit amtl. Kennz. <sup>2)</sup>	Per- sonen- kraft- wagen	Kraft- rädern mit Vers.- Kennz. <sup>1)</sup>	Kraft- rädern mit amtl. Kennz. <sup>2)</sup>	Per- sonen- kraft- wagen	Kraft- rädern mit Vers.- Kennz. <sup>1)</sup>	Kraft- rädern mit amtl. Kennz. <sup>2)</sup>	Per- sonen- kraft- wagen	Kraft- rädern mit Vers.- Kennz. <sup>1)</sup>	Kraft- rädern mit amtl. Kennz. <sup>2)</sup>	Per- sonen- kraft- wagen
Getötete	14	78	118	–	1	37	1	4	42	–	2	27
davon im Alter von ... bis ... unter Jahren												
unter 6	–	–	–	–	–	1	–	–	–	–	–	–
6 – 10	–	–	–	–	–	1	–	–	–	–	–	–
10 – 15	–	–	–	–	–	2	–	–	–	–	–	1
15 – 18	–	2	–	–	–	2	–	–	–	–	1	–
18 – 21	–	8	6	–	–	4	–	–	3	–	–	4
21 – 25	1	8	16	–	–	11	–	1	2	–	–	1
25 – 30	1	11	13	–	–	1	–	–	2	–	–	–
30 – 35	1	4	6	–	–	1	–	2	2	–	–	1
35 – 40	1	1	7	–	–	4	–	–	2	–	–	–
40 – 45	–	4	7	–	–	1	–	–	3	–	–	2
45 – 50	–	9	12	–	–	3	–	–	4	–	–	–
50 – 55	1	7	11	–	–	2	–	1	3	–	–	1
55 – 60	–	10	4	–	–	–	–	–	6	–	–	1
60 – 65	1	4	4	–	1	–	1	–	7	–	1	1
65 – 70	2	6	4	–	–	–	–	–	2	–	–	4
70 – 75	–	3	5	–	–	2	–	–	4	–	–	–
75 und mehr	6	1	23	–	–	2	–	–	2	–	–	11
ohne Angabe	–	–	–	–	–	–	–	–	–	–	–	–
Schwerverletzte	570	1 538	2 494	9	18	508	111	123	1 880	10	67	881
davon im Alter von ... bis ... unter Jahren												
unter 6	–	–	–	–	–	40	–	–	–	–	–	33
6 – 10	–	–	–	–	–	29	–	–	–	–	–	25
10 – 15	1	2	–	1	1	27	–	–	–	1	3	31
15 – 18	60	122	8	7	9	33	19	17	–	3	13	53
18 – 21	25	137	262	1	4	71	14	11	188	1	12	106
21 – 25	34	121	298	–	2	64	11	10	260	1	7	64
25 – 30	29	132	272	–	1	50	8	9	220	2	6	68
30 – 35	39	91	188	–	–	39	2	5	147	1	3	43
35 – 40	38	73	186	–	–	29	5	7	148	–	–	42
40 – 45	43	87	159	–	–	16	6	7	139	1	6	29
45 – 50	50	143	212	–	–	25	6	12	146	–	2	57
50 – 55	62	184	186	–	–	16	16	20	164	–	8	55
55 – 60	73	187	176	–	1	15	9	10	140	–	1	53
60 – 65	45	120	116	–	–	13	6	8	80	–	4	37
65 – 70	24	39	77	–	–	10	–	1	46	–	1	36
70 – 75	10	28	98	–	–	12	3	–	48	–	1	35
75 und mehr	22	34	254	–	–	19	1	–	154	–	–	114
ohne Angabe	15	38	2	–	–	–	5	6	–	–	–	–

1) einschl. E-Bikes und drei- und leichten vierrädrigen Kfz – 2) einschl. drei- und leichten vierrädrigen Kfz



**Noch: 6. Verunglückte bei Straßenverkehrsunfällen 2016**  
**nach Art der Verkehrsbeteiligung und Verletzungsschwere**  
**Noch: 6.5 Kraftfahrzeugführer bzw. Mitfahrer nach Altersgruppen und Geschlecht**

Verletzungsschwere Altersgruppe	Verunglückte											
	männlich						weiblich					
	Fahrer von			Mitfahrer von			Fahrer von			Mitfahrer von		
	Kraft- rädern mit Vers.- Kennz. <sup>1)</sup>	Kraft- rädern mit amtl. Kennz. <sup>2)</sup>	Per- sonen- kraft- wagen	Kraft- rädern mit Vers.- Kennz. <sup>1)</sup>	Kraft- rädern mit amtl. Kennz. <sup>2)</sup>	Per- sonen- kraft- wagen	Kraft- rädern mit Vers.- Kennz. <sup>1)</sup>	Kraft- rädern mit amtl. Kennz. <sup>2)</sup>	Per- sonen- kraft- wagen	Kraft- rädern mit Vers.- Kennz. <sup>1)</sup>	Kraft- rädern mit amtl. Kennz. <sup>2)</sup>	Per- sonen- kraft- wagen
Leichtverletzte	2 025	2 901	13 011	56	60	3 540	707	327	12 728	62	161	6 464
davon im Alter von ... bis ... unter Jahren												
unter 6	–	–	–	–	–	345	–	–	–	–	–	368
6 – 10	1	–	–	1	2	253	–	–	1	–	3	317
10 – 15	3	–	1	9	2	288	–	–	–	4	5	344
15 – 18	320	338	23	13	25	252	133	53	13	15	32	404
18 – 21	167	250	1 202	15	13	433	72	32	1 131	17	11	605
21 – 25	157	210	1 500	9	5	397	79	24	1 598	3	15	629
25 – 30	149	250	1 565	4	5	398	65	37	1 678	7	11	636
30 – 35	132	132	1 282	2	2	280	36	19	1 355	5	11	414
35 – 40	119	132	1 082	2	3	147	40	18	1 190	–	4	330
40 – 45	133	147	1 092	–	1	151	40	19	1 140	3	11	344
45 – 50	162	253	1 256	1	–	162	62	29	1 246	–	12	400
50 – 55	218	357	1 189	–	–	119	80	35	1 131	1	14	395
55 – 60	147	345	869	–	1	88	38	32	838	3	18	282
60 – 65	90	200	561	–	1	67	15	13	489	2	8	254
65 – 70	45	103	416	–	–	47	8	2	289	–	4	236
70 – 75	47	49	295	–	–	31	9	1	213	1	1	166
75 und mehr	66	51	675	–	–	82	3	2	416	1	1	340
ohne Angabe	69	84	3	–	–	–	27	11	–	–	–	–
<b>Verunglückte insgesamt</b>	<b>2 609</b>	<b>4 517</b>	<b>15 623</b>	<b>65</b>	<b>79</b>	<b>4 085</b>	<b>819</b>	<b>454</b>	<b>14 650</b>	<b>72</b>	<b>230</b>	<b>7 372</b>
davon im Alter von ... bis ... unter Jahren												
unter 6	–	–	–	–	–	386	–	–	–	–	–	401
6 – 10	1	–	–	1	2	283	–	–	1	–	3	342
10 – 15	4	2	1	10	3	317	–	–	–	5	8	376
15 – 18	380	462	31	20	34	287	152	70	13	18	46	457
18 – 21	192	395	1 470	16	17	508	86	43	1 322	18	23	715
21 – 25	192	339	1 814	9	7	472	90	35	1 860	4	22	694
25 – 30	179	393	1 850	4	6	449	73	46	1 900	9	17	704
30 – 35	172	227	1 476	2	2	320	38	26	1 504	6	14	458
35 – 40	158	206	1 275	2	3	180	45	25	1 340	–	4	372
40 – 45	176	238	1 258	–	1	168	46	26	1 282	4	17	375
45 – 50	212	405	1 480	1	–	190	68	41	1 396	–	14	457
50 – 55	281	548	1 386	–	–	137	96	56	1 298	1	22	451
55 – 60	220	542	1 049	–	2	103	47	42	984	3	19	336
60 – 65	136	324	681	–	2	80	22	21	576	2	13	292
65 – 70	71	148	497	–	–	57	8	3	337	–	5	276
70 – 75	57	80	398	–	–	45	12	1	265	1	2	201
75 und mehr	94	86	952	–	–	103	4	2	572	1	1	465
ohne Angabe	84	122	5	–	–	–	32	17	–	–	–	–

1) einschl. E-Bikes und drei- und leichten vierrädrigen Kfz – 2) einschl. drei- und leichten vierrädrigen Kfz

**Noch: 6. Verunglückte bei Straßenverkehrsunfällen 2016  
nach Art der Verkehrsbeteiligung und Verletzungsschwere  
6.6 Verunglückte bei Straßenverkehrsunfällen nach Monaten und Ortslage**

Art der Verkehrsbeteiligung Verletzungsschwere	Ins- gesamt	Jan.	Febr.	März	April	Mai	Juni	Juli	Aug.	Sept.	Okt.	Nov.	Dez.
<b>innerhalb und außerhalb von Ortschaften</b>													
<b>Insgesamt</b>													
Verunglückte	79 598	5 593	5 252	5 136	6 739	7 175	7 343	6 812	7 473	8 023	6 877	6 984	6 191
Getötete	524	41	28	35	37	54	38	47	48	63	57	41	35
Schwerverletzte	13 574	952	886	847	1 092	1 299	1 213	1 216	1 355	1 391	1 174	1 152	997
Leichtverletzte	65 500	4 600	4 338	4 254	5 610	5 822	6 092	5 549	6 070	6 569	5 646	5 791	5 159
darunter													
<b>Krafträder mit Vers.-Kennz.</b>													
Verunglückte	3 566	247	191	185	266	313	387	301	367	413	364	290	242
Getötete	15	1	–	1	1	2	–	2	1	2	2	2	1
Schwerverletzte	700	51	36	40	53	59	73	46	80	85	76	49	52
Leichtverletzte	2 851	195	155	144	212	252	314	253	286	326	286	239	189
davon:													
Mofas, Kleinkrafträder													
Verunglückte	3 497	239	187	179	260	307	384	291	356	405	360	289	240
Getötete	14	1	–	1	1	1	–	2	1	2	2	2	1
Schwerverletzte	685	51	35	40	51	57	72	44	75	84	76	48	52
Leichtverletzte	2 798	187	152	138	208	249	312	245	280	319	282	239	187
E-Bikes													
Verunglückte	47	6	2	3	4	4	2	6	10	5	4	1	–
Getötete	–	–	–	–	–	–	–	–	–	–	–	–	–
Schwerverletzte	11	–	–	–	1	2	1	1	4	1	–	1	–
Leichtverletzte	36	6	2	3	3	2	1	5	6	4	4	–	–
drei- u. leichte vierrädrige Kfz													
Verunglückte	22	2	2	3	2	2	1	4	1	3	–	–	2
Getötete	1	–	–	–	–	1	–	–	–	–	–	–	–
Schwerverletzte	4	–	1	–	1	–	–	1	1	–	–	–	–
Leichtverletzte	17	2	1	3	1	1	1	3	–	3	–	–	2
<b>Krafträder mit amt. Kennz.</b>													
Verunglückte	5 281	111	126	252	528	734	529	674	745	796	427	208	151
Getötete	85	–	2	1	9	14	5	10	12	19	11	1	1
Schwerverletzte	1 746	25	39	86	165	262	184	218	254	262	152	59	40
Leichtverletzte	3 450	86	85	165	354	458	340	446	479	515	264	148	110
davon:													
zweirädrige Kraftfahrz.													
Verunglückte	5 201	107	124	246	522	722	523	665	735	784	424	201	148
Getötete	83	–	2	1	8	13	5	10	12	19	11	1	1
Schwerverletzte	1 710	23	38	84	162	257	180	213	250	257	152	56	38
Leichtverletzte	3 408	84	84	161	352	452	338	442	473	508	261	144	109
drei- u. leichte vierrädrige Kfz													
Verunglückte	80	4	2	6	6	12	6	9	10	12	3	7	3
Getötete	2	–	–	–	1	1	–	–	–	–	–	–	–
Schwerverletzte	36	2	1	2	3	5	4	5	4	5	–	3	2
Leichtverletzte	42	2	1	4	2	6	2	4	6	7	3	4	1
<b>Personenkraftwagen</b>													
Verunglückte	41 734	3 287	3 069	3 016	3 583	3 358	3 643	3 162	3 675	3 461	3 850	4 002	3 628
Getötete	224	15	19	22	18	24	21	13	17	15	24	20	16
Schwerverletzte	5 763	461	444	412	443	480	464	457	508	436	546	595	517
Leichtverletzte	35 747	2 811	2 606	2 582	3 122	2 854	3 158	2 692	3 150	3 010	3 280	3 387	3 095
<b>Wohnmobile</b>													
Verunglückte	36	4	–	2	1	8	3	2	8	–	6	–	2
Getötete	2	–	–	–	–	1	–	–	–	–	1	–	–
Schwerverletzte	11	2	–	–	–	1	–	–	5	–	3	–	–
Leichtverletzte	23	2	–	2	1	6	3	2	3	–	2	–	2
<b>Fahrräder</b>													
Verunglückte	16 786	839	806	812	1 428	1 809	1 791	1 799	1 802	2 245	1 245	1 183	1 027
Getötete	69	3	3	1	3	3	6	10	10	15	6	3	6
Schwerverletzte	2 917	149	152	147	236	320	309	326	345	399	205	188	141
Leichtverletzte	13 800	687	651	664	1 189	1 486	1 476	1 463	1 447	1 831	1 034	992	880
darunter:													
Pedelecs													
Verunglückte	1 072	44	39	52	83	105	120	121	138	132	84	79	75
Getötete	12	–	–	1	–	–	1	1	1	5	1	1	1
Schwerverletzte	272	13	10	12	22	26	37	30	35	35	17	19	16
Leichtverletzte	788	31	29	39	61	79	82	90	102	92	66	59	58
<b>Fußgänger<sup>1)</sup></b>													
Verunglückte	8 254	870	743	543	609	617	618	517	543	720	654	933	887
Getötete	105	19	4	8	5	10	4	9	5	10	9	13	9
Schwerverletzte	1 872	222	176	118	148	126	130	109	110	151	144	217	221
Leichtverletzte	6 277	629	563	417	456	481	484	399	428	559	501	703	657

1) einschl. Fußgänger mit Sport- oder Spielgerät

**Noch: 6. Verunglückte bei Straßenverkehrsunfällen 2016  
nach Art der Verkehrsbeteiligung und Verletzungsschwere**  
**Noch: 6.6 Verunglückte bei Straßenverkehrsunfällen nach Monaten und Ortslage**

Art der Verkehrsbeteiligung Verletzungsschwere	Ins- gesamt	Jan.	Febr.	März	April	Mai	Juni	Juli	Aug.	Sept.	Okt.	Nov.	Dez.
<b>innerhalb von Ortschaften</b>													
<b>Insgesamt</b>													
Verunglückte	57 448	4 047	3 818	3 601	4 853	5 186	5 408	4 930	5 318	5 883	4 800	5 094	4 510
Getötete	208	12	9	15	16	18	17	21	17	34	16	16	17
Schwerverletzte	8 391	634	555	517	694	782	736	723	822	883	670	734	641
Leichtverletzte	48 849	3 401	3 254	3 069	4 143	4 386	4 655	4 186	4 479	4 966	4 114	4 344	3 852
darunter													
<b>Krafträder mit Vers.-Kennz.</b>													
Verunglückte	3 176	222	166	167	248	279	338	268	329	348	322	265	224
Getötete	13	—	—	1	1	2	—	2	—	2	2	2	1
Schwerverletzte	587	44	30	33	48	50	57	33	72	69	63	40	48
Leichtverletzte	2 576	178	136	133	199	227	281	233	257	277	257	223	175
davon:													
Mofas, Kleinkrafträder													
Verunglückte	3 121	216	163	162	242	276	335	261	318	344	318	264	222
Getötete	12	—	—	1	1	1	—	2	—	2	2	2	1
Schwerverletzte	576	44	29	33	46	49	56	33	67	69	63	39	48
Leichtverletzte	2 533	172	134	128	195	226	279	226	251	273	253	223	173
E-Bikes													
Verunglückte	41	6	2	3	4	2	2	5	10	2	4	1	—
Getötete	—	—	—	—	—	—	—	—	—	—	—	—	—
Schwerverletzte	8	—	—	—	1	1	1	—	4	—	—	1	—
Leichtverletzte	33	6	2	3	3	1	1	5	6	2	4	—	—
drei- u. leichte vierrädrige Kfz													
Verunglückte	14	—	1	2	2	1	1	2	1	2	—	—	2
Getötete	1	—	—	—	—	1	—	—	—	—	—	—	—
Schwerverletzte	3	—	1	—	1	—	—	—	1	—	—	—	—
Leichtverletzte	10	—	—	2	1	—	1	2	—	2	—	—	2
<b>Krafträder mit amt. Kennz.</b>													
Verunglückte	3 415	96	101	188	364	443	323	371	449	500	285	167	128
Getötete	23	—	—	1	3	3	1	3	3	7	2	—	—
Schwerverletzte	916	21	30	57	94	119	82	96	131	129	83	44	30
Leichtverletzte	2 476	75	71	130	267	321	240	272	315	364	200	123	98
davon:													
zweirädrige Kraftfahrz.													
Verunglückte	3 360	92	100	183	358	438	317	368	441	491	283	163	126
Getötete	22	—	—	1	2	3	1	3	3	7	2	—	—
Schwerverletzte	894	19	30	56	91	118	78	94	128	126	83	43	28
Leichtverletzte	2 444	73	70	126	265	317	238	271	310	358	198	120	98
drei- u. leichte vierrädrige Kfz													
Verunglückte	55	4	1	5	6	5	6	3	8	9	2	4	2
Getötete	1	—	—	—	1	—	—	—	—	—	—	—	—
Schwerverletzte	22	2	—	1	3	1	4	2	3	3	—	1	2
Leichtverletzte	32	2	1	4	2	4	2	1	5	6	2	3	—
<b>Personenkraftwagen</b>													
Verunglückte	24 905	1 964	1 861	1 779	2 112	1 986	2 250	1 936	2 192	2 072	2 218	2 397	2 138
Getötete	43	—	3	5	6	3	9	2	3	5	3	2	2
Schwerverletzte	2 381	201	177	164	192	192	188	195	217	192	198	257	208
Leichtverletzte	22 481	1 763	1 681	1 610	1 914	1 791	2 053	1 739	1 972	1 875	2 017	2 138	1 928
<b>Wohnmobile</b>													
Verunglückte	6	—	—	1	—	1	1	—	—	—	2	—	1
Getötete	—	—	—	—	—	—	—	—	—	—	—	—	—
Schwerverletzte	—	—	—	—	—	—	—	—	—	—	—	—	—
Leichtverletzte	6	—	—	1	—	1	1	—	—	—	2	—	1
<b>Fahrräder</b>													
Verunglückte	15 340	782	752	749	1 328	1 652	1 647	1 611	1 591	2 016	1 132	1 109	971
Getötete	44	2	2	—	3	1	4	6	6	12	2	3	3
Schwerverletzte	2 468	136	138	126	200	273	263	264	276	327	167	167	131
Leichtverletzte	12 828	644	612	623	1 125	1 378	1 380	1 341	1 309	1 677	963	939	837
darunter:													
Pedelecs													
Verunglückte	879	41	33	41	72	82	99	94	110	102	69	69	67
Getötete	10	—	—	—	—	—	1	1	1	4	1	1	1
Schwerverletzte	206	11	7	10	19	16	31	21	26	24	12	14	15
Leichtverletzte	663	30	26	31	53	66	67	72	83	74	56	54	51
<b>Fußgänger<sup>1)</sup></b>													
Verunglückte	7 911	823	712	529	592	588	596	491	522	674	627	892	865
Getötete	81	10	4	8	3	9	3	8	5	8	6	8	9
Schwerverletzte	1 776	208	167	114	140	122	125	103	107	135	138	206	211
Leichtverletzte	6 054	605	541	407	449	457	468	380	410	531	483	678	645

1) einschl. Fußgänger mit Sport- oder Spielgerät

**Noch: 6. Verunglückte bei Straßenverkehrsunfällen 2016  
nach Art der Verkehrsbeteiligung und Verletzungsschwere**  
**Noch: 6.6 Verunglückte bei Straßenverkehrsunfällen nach Monaten und Ortslage**

Art der Verkehrsbeteiligung Verletzungsschwere	Ins- gesamt	Jan.	Febr.	März	April	Mai	Juni	Juli	Aug.	Sept.	Okt.	Nov.	Dez.
<b>außerhalb von Ortschaften, ohne Bundesautobahnen</b>													
<b>Insgesamt</b>													
Verunglückte	15 339	1 045	991	1 003	1 295	1 448	1 349	1 387	1 516	1 527	1 386	1 224	1 168
Getötete	236	16	13	13	17	30	16	21	24	24	30	16	16
Schwerverletzte	3 819	220	239	235	291	398	356	387	391	397	370	274	261
Leichtverletzte	11 284	809	739	755	987	1 020	977	979	1 101	1 106	986	934	891
darunter													
<b>Krafträder mit Vers.-Kennz.</b>													
Verunglückte	387	25	25	18	18	34	49	33	38	65	40	24	18
Getötete	2	1	—	—	—	—	—	—	1	—	—	—	—
Schwerverletzte	112	7	6	7	5	9	16	13	8	16	12	9	4
Leichtverletzte	273	17	19	11	13	25	33	20	29	49	28	15	14
davon:													
Mofas, Kleinkrafträder													
Verunglückte	373	23	24	17	18	31	49	30	38	61	40	24	18
Getötete	2	1	—	—	—	—	—	—	1	—	—	—	—
Schwerverletzte	108	7	6	7	5	8	16	11	8	15	12	9	4
Leichtverletzte	263	15	18	10	13	23	33	19	29	46	28	15	14
E-Bikes													
Verunglückte	6	—	—	—	—	2	—	1	—	3	—	—	—
Getötete	—	—	—	—	—	—	—	—	—	—	—	—	—
Schwerverletzte	3	—	—	—	—	1	—	1	—	1	—	—	—
Leichtverletzte	3	—	—	—	—	1	—	—	—	2	—	—	—
drei- u. leichte vierrädrige Kfz													
Verunglückte	8	2	1	1	—	1	—	2	—	1	—	—	—
Getötete	—	—	—	—	—	—	—	—	—	—	—	—	—
Schwerverletzte	1	—	—	—	—	—	—	1	—	—	—	—	—
Leichtverletzte	7	2	1	1	—	1	—	1	—	1	—	—	—
<b>Krafträder mit amt. Kennz.</b>													
Verunglückte	1 622	11	23	59	144	262	172	270	250	265	119	30	17
Getötete	52	—	1	—	6	11	4	6	7	11	5	—	1
Schwerverletzte	723	3	9	29	62	131	87	105	103	118	61	10	5
Leichtverletzte	847	8	13	30	76	120	81	159	140	136	53	20	11
davon:													
zweirädrige Kraftfahrz.													
Verunglückte	1 600	11	22	58	144	255	172	266	248	262	118	28	16
Getötete	51	—	1	—	6	10	4	6	7	11	5	—	1
Schwerverletzte	710	3	8	28	62	127	87	102	102	116	61	9	5
Leichtverletzte	839	8	13	30	76	118	81	158	139	135	52	19	10
drei- u. leichte vierrädrige Kfz													
Verunglückte	22	—	1	1	—	7	—	4	2	3	1	2	1
Getötete	1	—	—	—	—	1	—	—	—	—	—	—	—
Schwerverletzte	13	—	1	1	—	4	—	3	1	2	—	1	—
Leichtverletzte	8	—	—	—	—	2	—	1	1	1	1	1	1
<b>Personenkraftwagen</b>													
Verunglückte	10 890	871	811	788	955	902	908	810	946	858	1 027	1 004	1 010
Getötete	130	5	11	12	9	16	9	9	10	8	17	12	12
Schwerverletzte	2 299	175	188	162	170	195	187	187	193	162	244	213	223
Leichtverletzte	8 461	691	612	614	776	691	712	614	743	688	766	779	775
<b>Wohnmobile</b>													
Verunglückte	9	—	—	1	1	—	—	2	2	—	2	—	1
Getötete	1	—	—	—	—	—	—	—	—	—	1	—	—
Schwerverletzte	3	—	—	—	—	—	—	—	2	—	1	—	—
Leichtverletzte	5	—	—	1	1	—	—	2	—	—	—	—	1
<b>Fahrräder</b>													
Verunglückte	1 445	57	54	63	100	157	144	188	211	228	113	74	56
Getötete	25	1	1	1	—	2	2	4	4	3	4	—	3
Schwerverletzte	449	13	14	21	36	47	46	62	69	72	38	21	10
Leichtverletzte	971	43	39	41	64	108	96	122	138	153	71	53	43
darunter:													
Pedelecs													
Verunglückte	193	3	6	11	11	23	21	27	28	30	15	10	8
Getötete	2	—	—	1	—	—	—	—	—	1	—	—	—
Schwerverletzte	66	2	3	2	3	10	6	9	9	11	5	5	1
Leichtverletzte	125	1	3	8	8	13	15	18	19	18	10	5	7
<b>Fußgänger<sup>1)</sup></b>													
Verunglückte	323	44	30	13	16	28	21	24	19	44	23	40	21
Getötete	18	8	—	—	1	1	—	1	—	1	2	4	—
Schwerverletzte	91	13	8	4	8	4	5	6	2	15	5	11	10
Leichtverletzte	214	23	22	9	7	23	16	17	17	28	16	25	11

1) einschl. Fußgänger mit Sport- oder Spielgerät

**Noch: 6. Verunglückte bei Straßenverkehrsunfällen 2016  
nach Art der Verkehrsbeteiligung und Verletzungsschwere**  
**Noch: 6.6 Verunglückte bei Straßenverkehrsunfällen nach Monaten und Ortslage**

Art der Verkehrsbeteiligung Verletzungsschwere	Ins- gesamt	Jan.	Febr.	März	April	Mai	Juni	Juli	Aug.	Sept.	Okt.	Nov.	Dez.
<b>auf Bundesautobahnen</b>													
<b>Insgesamt</b>													
Verunglückte	6 811	501	443	532	591	541	586	495	639	613	691	666	513
Getötete	80	13	6	7	4	6	5	5	7	5	11	9	2
Schwerverletzte	1 364	98	92	95	107	119	121	106	142	111	134	144	95
Leichtverletzte	5 367	390	345	430	480	416	460	384	490	497	546	513	416
darunter													
<b>Krafträder mit Vers.-Kennz.</b>													
Verunglückte	3	–	–	–	–	–	–	–	–	–	2	1	–
Getötete	–	–	–	–	–	–	–	–	–	–	–	–	–
Schwerverletzte	1	–	–	–	–	–	–	–	–	–	1	–	–
Leichtverletzte	2	–	–	–	–	–	–	–	–	–	1	1	–
davon:													
Mofas, Kleinkrafträder													
Verunglückte	3	–	–	–	–	–	–	–	–	–	2	1	–
Getötete	–	–	–	–	–	–	–	–	–	–	–	–	–
Schwerverletzte	1	–	–	–	–	–	–	–	–	–	1	–	–
Leichtverletzte	2	–	–	–	–	–	–	–	–	–	1	1	–
E-Bikes													
Verunglückte	–	–	–	–	–	–	–	–	–	–	–	–	–
Getötete	–	–	–	–	–	–	–	–	–	–	–	–	–
Schwerverletzte	–	–	–	–	–	–	–	–	–	–	–	–	–
Leichtverletzte	–	–	–	–	–	–	–	–	–	–	–	–	–
drei- u. leichte vierrädrige Kfz													
Verunglückte	–	–	–	–	–	–	–	–	–	–	–	–	–
Getötete	–	–	–	–	–	–	–	–	–	–	–	–	–
Schwerverletzte	–	–	–	–	–	–	–	–	–	–	–	–	–
Leichtverletzte	–	–	–	–	–	–	–	–	–	–	–	–	–
<b>Krafträder mit amt. Kennz.</b>													
Verunglückte	244	4	2	5	20	29	34	33	46	31	23	11	6
Getötete	10	–	1	–	–	–	–	1	2	1	4	1	–
Schwerverletzte	107	1	–	–	9	12	15	17	20	15	8	5	5
Leichtverletzte	127	3	1	5	11	17	19	15	24	15	11	5	1
davon:													
zweirädrige Kraftfahrz.													
Verunglückte	241	4	2	5	20	29	34	31	46	31	23	10	6
Getötete	10	–	1	–	–	–	–	1	2	1	4	1	–
Schwerverletzte	106	1	–	–	9	12	15	17	20	15	8	4	5
Leichtverletzte	125	3	1	5	11	17	19	13	24	15	11	5	1
drei- u. leichte vierrädrige Kfz													
Verunglückte	3	–	–	–	–	–	–	2	–	–	–	1	–
Getötete	–	–	–	–	–	–	–	–	–	–	–	–	–
Schwerverletzte	1	–	–	–	–	–	–	–	–	–	–	1	–
Leichtverletzte	2	–	–	–	–	–	–	2	–	–	–	–	–
<b>Personenkraftwagen</b>													
Verunglückte	5 939	452	397	449	516	470	485	416	537	531	605	601	480
Getötete	51	10	5	5	3	5	3	2	4	2	4	6	2
Schwerverletzte	1 083	85	79	86	81	93	89	75	98	82	104	125	86
Leichtverletzte	4 805	357	313	358	432	372	393	339	435	447	497	470	392
<b>Wohnmobile</b>													
Verunglückte	21	4	–	–	–	7	2	–	6	–	2	–	–
Getötete	1	–	–	–	–	1	–	–	–	–	–	–	–
Schwerverletzte	8	2	–	–	–	1	–	–	3	–	2	–	–
Leichtverletzte	12	2	–	–	–	5	2	–	3	–	–	–	–
<b>Fahrräder</b>													
Verunglückte	1	–	–	–	–	–	–	–	–	1	–	–	–
Getötete	–	–	–	–	–	–	–	–	–	–	–	–	–
Schwerverletzte	–	–	–	–	–	–	–	–	–	–	–	–	–
Leichtverletzte	1	–	–	–	–	–	–	–	–	1	–	–	–
darunter:													
Pedelecs													
Verunglückte	–	–	–	–	–	–	–	–	–	–	–	–	–
Getötete	–	–	–	–	–	–	–	–	–	–	–	–	–
Schwerverletzte	–	–	–	–	–	–	–	–	–	–	–	–	–
Leichtverletzte	–	–	–	–	–	–	–	–	–	–	–	–	–
<b>Fußgänger<sup>1)</sup></b>													
Verunglückte	20	3	1	1	1	1	1	2	2	2	4	1	1
Getötete	6	1	–	–	1	–	1	–	–	1	1	1	–
Schwerverletzte	5	1	1	–	–	–	–	–	1	1	1	–	–
Leichtverletzte	9	1	–	1	–	1	–	2	1	–	2	–	1

1) einschl. Fußgänger mit Sport- oder Spielgerät

Noch: **6. Verunglückte bei Straßenverkehrsunfällen 2016 nach Art der Verkehrsbeteiligung und Verletzungsschwere**  
**6.7 Nach Lichtverhältnissen, Straßenzustand und Ortslage**

Lichtverhältnisse ———— Straßenzustand	Verunglückte						Getötete					
	ins- gesamt	darunter Benutzer von				Fuß- gänger <sup>4)</sup>	ins- gesamt	darunter Benutzer von				Fuß- gänger <sup>4)</sup>
		Kraft- räder mit Vers.- Kennz. <sup>1)</sup>	Kraft- räder mit amtl. Kenn- zeichen <sup>2)</sup>	Per- sonen- kraft- wagen	Fahr- rädern <sup>3)</sup>			Kraft- räder mit Vers.- Kennz. <sup>1)</sup>	Kraft- räder mit amtl. Kenn- zeichen <sup>2)</sup>	Per- sonen- kraft- wagen	Fahr- rädern <sup>3)</sup>	
innerhalb von Ortschaften												
Lichtverhältnisse												
Tageslicht	43 456	2 317	2 814	17 999	12 626	5 437	142	10	18	22	40	49
Dämmerung	2 681	184	147	1 137	656	425	7	1	—	3	1	2
Dunkelheit	11 311	675	454	5 769	2 058	2 049	59	2	5	18	3	30
Zusammen	57 448	3 176	3 415	24 905	15 340	7 911	208	13	23	43	44	81
Straßenzustand												
trocken	41 103	1 946	2 732	16 734	12 084	5 465	160	9	20	29	37	62
nass/feucht/schlüpfrig (Öl, Laub usw.)	15 815	1 183	668	7 909	3 121	2 397	47	4	3	14	7	19
winterglatt	530	47	15	262	135	49	1	—	—	—	—	—
Zusammen	57 448	3 176	3 415	24 905	15 340	7 911	208	13	23	43	44	81
außerhalb von Ortschaften, ohne Bundesautobahnen												
Lichtverhältnisse												
Tageslicht	11 235	275	1 433	7 601	1 221	167	141	1	46	67	17	2
Dämmerung	767	28	54	598	49	8	10	1	1	6	2	—
Dunkelheit	3 337	84	135	2 691	175	148	85	—	5	57	6	16
Zusammen	15 339	387	1 622	10 890	1 445	323	236	2	52	130	25	18
Straßenzustand												
trocken	10 297	259	1 442	6 702	1 215	224	166	—	49	79	25	7
nass/feucht/schlüpfrig (Öl, Laub usw.)	4 656	123	176	3 839	221	98	64	2	3	47	—	10
winterglatt	386	5	4	349	9	1	6	—	—	4	—	1
Zusammen	15 339	387	1 622	10 890	1 445	323	236	2	52	130	25	18
auf Bundesautobahnen												
Lichtverhältnisse												
Tageslicht	4 622	—	200	3 960	1	9	44	—	6	23	—	3
Dämmerung	363	—	13	329	—	2	4	—	—	4	—	—
Dunkelheit	1 826	3	31	1 650	—	9	32	—	4	24	—	3
Zusammen	6 811	3	244	5 939	1	20	80	—	10	51	—	6
Straßenzustand												
trocken	4 818	3	201	4 126	1	16	51	—	7	29	—	3
nass/feucht/schlüpfrig (Öl, Laub usw.)	1 935	—	43	1 757	—	4	28	—	3	21	—	3
winterglatt	58	—	—	56	—	—	1	—	—	1	—	—
Zusammen	6 811	3	244	5 939	1	20	80	—	10	51	—	6
außerhalb von Ortschaften, einschließlich Bundesautobahnen												
Lichtverhältnisse												
Tageslicht	15 857	275	1 633	11 561	1 222	176	185	1	52	90	17	5
Dämmerung	1 130	28	67	927	49	10	14	1	1	10	2	—
Dunkelheit	5 163	87	166	4 341	175	157	117	—	9	81	6	19
Zusammen	22 150	390	1 866	16 829	1 446	343	316	2	62	181	25	24
Straßenzustand												
trocken	15 115	262	1 643	10 828	1 216	240	217	—	56	108	25	10
nass/feucht/schlüpfrig (Öl, Laub usw.)	6 591	123	219	5 596	221	102	92	2	6	68	—	13
winterglatt	444	5	4	405	9	1	7	—	—	5	—	1
Zusammen	22 150	390	1 866	16 829	1 446	343	316	2	62	181	25	24
innerhalb und außerhalb von Ortschaften												
Lichtverhältnisse												
Tageslicht	59 313	2 592	4 447	29 560	13 848	5 613	327	11	70	112	57	54
Dämmerung	3 811	212	214	2 064	705	435	21	2	1	13	3	2
Dunkelheit	16 474	762	620	10 110	2 233	2 206	176	2	14	99	9	49
Zusammen	79 598	3 566	5 281	41 734	16 786	8 254	524	15	85	224	69	105
Straßenzustand												
trocken	56 218	2 208	4 375	27 562	13 300	5 705	377	9	76	137	62	72
nass/feucht/schlüpfrig (Öl, Laub usw.)	22 406	1 306	887	13 505	3 342	2 499	139	6	9	82	7	32
winterglatt	974	52	19	667	144	50	8	—	—	5	—	1
Zusammen	79 598	3 566	5 281	41 734	16 786	8 254	524	15	85	224	69	105

1) einschl. E-Bikes und drei- und leichten vierradrigen Kfz – 2) einschl. drei und leichten vierradrigen Kfz – 3) einschl. Pedelecs – 4) einschl. Fußgänger mit Sport- und Spielgeräten

# Noch: 6. Verunglückte bei Straßenverkehrsunfällen 2016 nach Art der Verkehrsbeteiligung und Verletzungsschwere

## Noch: 6.7 Nach Lichtverhältnissen, Straßenzustand und Ortslage

Lichtverhältnisse — Straßenzustand	Schwerverletzte						Leichtverletzte					
	ins-gesamt	darunter Benutzer von				Fuß-gänger <sup>4)</sup>	ins-gesamt	darunter Benutzer von				Fuß-gänger <sup>4)</sup>
		Kraft-räder mit Vers.-Kennz. <sup>1)</sup>	Kraft-räder mit amtl. Kennzeichen <sup>2)</sup>	Per-sonen-kraft-wagen	Fahr-rädern <sup>3)</sup>			Kraft-räder mit Vers.-Kennz. <sup>1)</sup>	Kraft-räder mit amtl. Kennzeichen <sup>2)</sup>	Per-sonen-kraft-wagen	Fahr-rädern <sup>3)</sup>	

### noch: innerhalb von Ortschaften

Lichtverhältnisse												
Tageslicht	5 934	396	733	1 529	1 932	1 122	37 380	1 911	2 063	16 448	10 654	4 266
Dämmerung	413	34	46	126	104	89	2 261	149	101	1 008	551	334
Dunkelheit	2 044	157	137	726	432	565	9 208	516	312	5 025	1 623	1 454
Zusammen	8 391	587	916	2 381	2 468	1 776	48 849	2 576	2 476	22 481	12 828	6 054
Straßenzustand												
trocken	5 977	380	766	1 557	1 909	1 160	34 966	1 557	1 946	15 148	10 138	4 243
nass/feucht/schlüpfrig (Öl, Laub usw.)	2 318	200	148	792	520	605	13 450	979	517	7 103	2 594	1 773
winterglatt	96	7	2	32	39	11	433	40	13	230	96	38
Zusammen	8 391	587	916	2 381	2 468	1 776	48 849	2 576	2 476	22 481	12 828	6 054

### noch: außerhalb von Ortschaften, ohne Bundesautobahnen

Lichtverhältnisse												
Tageslicht	2 777	71	644	1 529	384	34	8 317	203	743	6 005	820	131
Dämmerung	175	8	28	115	12	3	582	19	25	477	35	5
Dunkelheit	867	33	51	655	53	54	2 385	51	79	1 979	116	78
Zusammen	3 819	112	723	2 299	449	91	11 284	273	847	8 461	971	214
Straßenzustand												
trocken	2 651	78	654	1 378	381	57	7 480	181	739	5 245	809	160
nass/feucht/schlüpfrig (Öl, Laub usw.)	1 079	34	67	842	64	34	3 513	87	106	2 950	157	54
winterglatt	89	—	2	79	4	—	291	5	2	266	5	—
Zusammen	3 819	112	723	2 299	449	91	11 284	273	847	8 461	971	214

### noch: auf Bundesautobahnen

Lichtverhältnisse												
Tageslicht	873	—	83	672	—	2	3 705	—	111	3 265	1	4
Dämmerung	72	—	6	54	—	—	287	—	7	271	—	2
Dunkelheit	419	1	18	357	—	3	1 375	2	9	1 269	—	3
Zusammen	1 364	1	107	1 083	—	5	5 367	2	127	4 805	1	9
Straßenzustand												
trocken	947	1	91	722	—	5	3 820	2	103	3 375	1	8
nass/feucht/schlüpfrig (Öl, Laub usw.)	403	—	16	348	—	—	1 504	—	24	1 388	—	1
winterglatt	14	—	—	13	—	—	43	—	—	42	—	—
Zusammen	1 364	1	107	1 083	—	5	5 367	2	127	4 805	1	9

### noch: außerhalb von Ortschaften, einschließlich Bundesautobahnen

Lichtverhältnisse												
Tageslicht	3 650	71	727	2 201	384	36	12 022	203	854	9 270	821	135
Dämmerung	247	8	34	169	12	3	869	19	32	748	35	7
Dunkelheit	1 286	34	69	1 012	53	57	3 760	53	88	3 248	116	81
Zusammen	5 183	113	830	3 382	449	96	16 651	275	974	13 266	972	223
Straßenzustand												
trocken	3 598	79	745	2 100	381	62	11 300	183	842	8 620	810	168
nass/feucht/schlüpfrig (Öl, Laub usw.)	1 482	34	83	1 190	64	34	5 017	87	130	4 338	157	55
winterglatt	103	—	2	92	4	—	334	5	2	308	5	—
Zusammen	5 183	113	830	3 382	449	96	16 651	275	974	13 266	972	223

### noch: innerhalb und außerhalb von Ortschaften

Lichtverhältnisse												
Tageslicht	9 584	467	1 460	3 730	2 316	1 158	49 402	2 114	2 917	25 718	11 475	4 401
Dämmerung	660	42	80	295	116	92	3 130	168	133	1 756	586	341
Dunkelheit	3 330	191	206	1 738	485	622	12 968	569	400	8 273	1 739	1 535
Zusammen	13 574	700	1 746	5 763	2 917	1 872	65 500	2 851	3 450	35 747	13 800	6 277
Straßenzustand												
trocken	9 575	459	1 511	3 657	2 290	1 222	46 266	1 740	2 788	23 768	10 948	4 411
nass/feucht/schlüpfrig (Öl, Laub usw.)	3 800	234	231	1 982	584	639	18 467	1 066	647	11 441	2 751	1 828
winterglatt	199	7	4	124	43	11	767	45	15	538	101	38
Zusammen	13 574	700	1 746	5 763	2 917	1 872	65 500	2 851	3 450	35 747	13 800	6 277

1) einschl. E-Bikes und drei- und leichten vierrädrigen Kfz – 2) einschl. drei und leichten vierrädrigen Kfz – 3) einschl. Pedelecs – 4) einschl. Fußgänger mit Sport- und Spielgeräten

**Noch: 6. Verunglückte bei Straßenverkehrsunfällen 2016  
nach Art der Verkehrsbeteiligung und Verletzungsschwere  
6.8 Kinder, Jugendliche und Heranwachsende bis 20 Jahre nach Geschlecht**

Alter <sup>1)</sup> in Jahren	Insge- samt <sup>2)</sup>	Darunter				Männlich				Weiblich					
		Fuß- gänger <sup>3)</sup>	Rad- fahrer <sup>4)</sup>	Fahrer	Mitfahrer	zu- sammen	darunter			zu- sammen	darunter				
				von Kfz	Fuß- gänger <sup>3)</sup>		Rad- fahrer <sup>4)</sup>	Fahrer	Mitfahrer		Fuß- gänger <sup>3)</sup>	Rad- fahrer <sup>4)</sup>	Fahrer	Mitfahrer	
								von Kfz					von Kfz		
innerhalb von Ortschaften															
0	114	9	2	–	98	59	6	–	–	50	55	3	2	–	48
1	116	19	6	–	86	52	13	1	–	37	64	6	5	–	49
2	138	40	9	–	85	72	27	5	–	38	66	13	4	–	47
3	195	74	14	–	105	107	54	5	–	48	88	20	9	–	57
4	231	91	34	–	102	143	54	24	–	62	88	37	10	–	40
5	230	98	42	–	88	140	65	30	–	44	90	33	12	–	44
0 – 5	1 024	331	107	–	564	573	219	65	–	279	451	112	42	–	285
6	305	128	57	–	111	185	83	38	–	58	120	45	19	–	53
7	339	147	81	1	105	210	97	56	–	55	129	50	25	1	50
8	440	192	108	1	136	253	115	80	1	55	187	77	28	–	81
9	434	159	150	–	122	253	103	100	–	47	181	56	50	–	75
10	557	194	252	–	109	340	120	167	–	51	217	74	85	–	58
11	631	187	319	–	122	362	108	203	–	50	269	79	116	–	72
12	606	159	332	–	108	359	86	215	–	56	247	73	117	–	52
13	529	138	289	–	99	311	66	197	–	46	218	72	92	–	53
14	609	134	328	4	134	355	62	225	4	61	254	72	103	–	73
6 – 14	4 450	1 438	1 916	6	1 046	2 628	840	1 281	5	479	1 822	598	635	1	567
0 – 14	5 474	1 769	2 023	6	1 610	3 201	1 059	1 346	5	758	2 273	710	677	1	852
15	740	137	310	153	138	440	67	214	114	45	300	70	96	39	93
16	627	81	163	197	178	372	39	105	165	61	255	42	58	32	117
17	1 214	141	328	502	242	739	53	197	401	88	475	88	131	101	154
18	1 393	119	276	700	294	788	53	174	429	130	605	66	102	271	164
19	1 323	107	207	719	281	742	49	143	426	118	581	58	64	293	163
20	1 191	109	220	627	230	642	57	142	354	88	549	52	78	273	142
15 – 20	6 488	694	1 504	2 898	1 363	3 723	318	975	1 889	530	2 765	376	529	1 009	833
außerhalb von Ortschaften															
0	63	–	–	–	62	34	–	–	–	34	29	–	–	–	28
1	58	–	1	–	57	32	–	1	–	31	26	–	–	–	26
2	55	–	–	–	55	24	–	–	–	24	31	–	–	–	31
3	44	4	2	–	38	20	3	–	–	17	24	1	2	–	21
4	71	3	1	–	67	33	1	1	–	31	38	2	–	–	36
5	50	2	2	–	46	26	1	2	–	23	24	1	–	–	23
0 – 5	341	9	6	–	325	169	5	4	–	160	172	4	2	–	165
6	68	3	1	–	64	31	1	–	–	30	37	2	1	–	34
7	68	1	8	–	59	31	1	5	–	25	37	–	3	–	34
8	66	2	4	–	59	29	1	1	–	26	37	1	3	–	33
9	56	1	4	–	51	26	–	2	–	24	30	1	2	–	27
10	80	4	15	–	60	43	2	12	–	28	37	2	3	–	32
11	73	1	14	–	58	38	–	11	–	27	35	1	3	–	31
12	83	2	14	–	67	45	1	9	–	35	38	1	5	–	32
13	98	5	24	2	67	39	1	16	2	20	59	4	8	–	47
14	99	6	15	1	75	49	4	11	1	31	50	2	4	–	44
6 – 14	691	25	99	3	560	331	11	67	3	246	360	14	32	–	314
0 – 14	1 032	34	105	3	885	500	16	71	3	406	532	18	34	–	479
15	151	4	21	30	96	71	3	13	19	36	80	1	8	11	60
16	214	4	16	63	128	126	2	11	47	64	88	2	5	16	64
17	355	4	25	167	159	227	1	21	129	76	128	3	4	38	83
18	676	9	14	431	222	385	8	11	264	102	291	1	3	167	120
19	757	8	26	532	190	432	5	18	321	87	325	3	8	211	103
20	738	7	20	550	161	386	6	14	309	57	352	1	6	241	104
15 – 20	2 891	36	122	1 773	956	1 627	25	88	1 089	422	1 264	11	34	684	534

1) vollendetes Lebensjahr – 2) einschl. ohne Angabe des Geschlechts – 3) einschl. Fußgänger mit Sport- und Spielgeräten – 4) einschl. Pedelecs



**Noch: 6. Verunglückte bei Straßenverkehrsunfällen 2016  
nach Art der Verkehrsbeteiligung und Verletzungsschwere**  
**Noch: 6.8 Kinder, Jugendliche und Heranwachsende bis 20 Jahre nach Geschlecht**

Alter <sup>1)</sup> in Jahren	Insge- samt <sup>2)</sup>	Darunter				Männlich					Weiblich					
		Fuß- gänger <sup>3)</sup>	Rad- fahrer <sup>4)</sup>	Fahrer	Mitfahrer	zu- sammen	darunter				zu- sammen	darunter				
				von Kfz	Fuß- gänger <sup>3)</sup>		Rad- fahrer <sup>4)</sup>	von Kfz	Fuß- gänger <sup>3)</sup>	Rad- fahrer <sup>4)</sup>		von Kfz	Fuß- gänger <sup>3)</sup>	Rad- fahrer <sup>4)</sup>	von Kfz	
innerhalb und außerhalb von Ortschaften																
0	177	9	2	–	160	93	6	–	–	84	84	3	2	–	76	
1	174	19	7	–	143	84	13	2	–	68	90	6	5	–	75	
2	193	40	9	–	140	96	27	5	–	62	97	13	4	–	78	
3	239	78	16	–	143	127	57	5	–	65	112	21	11	–	78	
4	302	94	35	–	169	176	55	25	–	93	126	39	10	–	76	
5	280	100	44	–	134	166	66	32	–	67	114	34	12	–	67	
0 – 5	1 365	340	113	–	889	742	224	69	–	439	623	116	44	–	450	
6	373	131	58	–	175	216	84	38	–	88	157	47	20	–	87	
7	407	148	89	1	164	241	98	61	–	80	166	50	28	1	84	
8	506	194	112	1	195	282	116	81	1	81	224	78	31	–	114	
9	490	160	154	–	173	279	103	102	–	71	211	57	52	–	102	
10	637	198	267	–	169	383	122	179	–	79	254	76	88	–	90	
11	704	188	333	–	180	400	108	214	–	77	304	80	119	–	103	
12	689	161	346	–	175	404	87	224	–	91	285	74	122	–	84	
13	627	143	313	2	166	350	67	213	2	66	277	76	100	–	100	
14	708	140	343	5	209	404	66	236	5	92	304	74	107	–	117	
6 – 14	5 141	1 463	2 015	9	1 606	2 959	851	1 348	8	725	2 182	612	667	1	881	
0 – 14	6 506	1 803	2 128	9	2 495	3 701	1 075	1 417	8	1 164	2 805	728	711	1	1 331	
15	891	141	331	183	234	511	70	227	133	81	380	71	104	50	153	
16	841	85	179	260	306	498	41	116	212	125	343	44	63	48	181	
17	1 569	145	353	669	401	966	54	218	530	164	603	91	135	139	237	
18	2 069	128	290	1 131	516	1 173	61	185	693	232	896	67	105	438	284	
19	2 080	115	233	1 251	471	1 174	54	161	747	205	906	61	72	504	266	
20	1 929	116	240	1 177	391	1 028	63	156	663	145	901	53	84	514	246	
15 – 20	9 379	730	1 626	4 671	2 319	5 350	343	1 063	2 978	952	4 029	387	563	1 693	1 367	

1) vollendetes Lebensjahr – 2) einschl. ohne Angabe des Geschlechts – 3) einschl. Fußgänger mit Sport- und Spielgeräten – 4) einschl. Pedelecs

**Noch: 6. Verunglückte bei Straßenverkehrsunfällen 2016  
nach Art der Verkehrsbeteiligung und Verletzungsschwere  
6.9 Fußgänger und Radfahrer im Alter von 6 bis 14 Jahren**

Uhrzeit von ... bis ... Uhr	Ins- gesamt	Januar	Februar	März	April	Mai	Juni	Juli	August	Sep- tember	Oktober	No- vember	De- zember
<b>Fußgänger<sup>1)</sup></b>													
6.00 – 6.59	19	4	4	1	1	–	2	–	–	2	1	2	2
7.00 – 7.59	245	31	27	14	19	11	23	4	2	25	8	44	37
8.00 – 8.59	58	10	4	2	7	2	9	3	2	3	2	4	10
9.00 – 9.59	13	1	–	1	2	2	–	2	–	3	2	–	–
10.00 – 10.59	21	2	1	2	3	–	–	–	3	1	3	5	1
11.00 – 11.59	62	1	6	6	5	5	–	6	7	11	4	4	7
12.00 – 12.59	75	11	8	4	5	6	6	3	6	9	2	7	8
13.00 – 13.59	155	13	10	20	18	13	12	7	12	17	7	11	15
14.00 – 14.59	113	11	3	10	13	11	8	8	11	10	12	10	6
15.00 – 15.59	168	15	16	14	13	14	19	9	10	26	11	8	13
16.00 – 16.59	186	9	10	14	21	22	21	13	15	26	16	8	11
17.00 – 17.59	146	6	11	6	16	19	12	6	12	20	11	20	7
18.00 – 18.59	110	11	1	4	11	11	21	11	4	14	7	8	7
19.00 – 19.59	49	1	1	5	3	10	4	5	4	7	5	2	2
20.00 – 20.59	21	1	2	–	2	2	3	3	2	4	1	1	–
21.00 – 23.59	22	–	1	–	3	2	4	2	3	3	1	2	1
0.00 – 5.59	–	–	–	–	–	–	–	–	–	–	–	–	–
Ohne Angabe	–	–	–	–	–	–	–	–	–	–	–	–	–
<b>Insgesamt</b>	<b>1 463</b>	<b>127</b>	<b>105</b>	<b>103</b>	<b>142</b>	<b>130</b>	<b>144</b>	<b>82</b>	<b>93</b>	<b>181</b>	<b>93</b>	<b>136</b>	<b>127</b>
<b>Radfahrer<sup>2)</sup></b>													
6.00 – 6.59	3	–	2	–	1	–	–	–	–	–	–	–	–
7.00 – 7.59	367	21	25	14	44	46	44	16	10	59	11	46	31
8.00 – 8.59	73	7	4	2	2	10	12	1	8	13	3	6	5
9.00 – 9.59	22	2	1	3	–	3	2	2	2	6	–	1	–
10.00 – 10.59	24	–	2	–	2	1	4	6	2	3	3	–	1
11.00 – 11.59	63	1	3	3	2	10	9	7	6	8	9	1	4
12.00 – 12.59	97	3	3	4	10	15	11	10	6	19	6	4	6
13.00 – 13.59	215	5	12	4	17	19	25	11	22	52	13	22	13
14.00 – 14.59	164	2	7	4	16	21	18	21	17	26	13	9	10
15.00 – 15.59	223	8	7	7	30	25	30	20	12	42	16	15	11
16.00 – 16.59	227	12	6	18	20	34	31	11	24	37	13	16	5
17.00 – 17.59	204	8	5	5	23	33	24	20	22	29	15	9	11
18.00 – 18.59	157	1	4	7	17	14	32	19	19	30	6	5	3
19.00 – 19.59	107	2	2	3	12	14	19	16	13	16	3	5	2
20.00 – 20.59	26	3	2	1	–	4	4	3	3	4	1	1	–
21.00 – 23.59	15	–	1	–	2	1	2	4	2	2	–	1	–
0.00 – 5.59	–	–	–	–	–	–	–	–	–	–	–	–	–
Ohne Angabe	–	–	–	–	–	–	–	–	–	–	–	–	–
<b>Insgesamt</b>	<b>1 987</b>	<b>75</b>	<b>86</b>	<b>75</b>	<b>198</b>	<b>250</b>	<b>267</b>	<b>167</b>	<b>168</b>	<b>346</b>	<b>112</b>	<b>141</b>	<b>102</b>
<b>Fußgänger und Radfahrer<sup>1)2)</sup></b>													
6.00 – 6.59	22	4	6	1	2	–	2	–	–	2	1	2	2
7.00 – 7.59	612	52	52	28	63	57	67	20	12	84	19	90	68
8.00 – 8.59	131	17	8	4	9	12	21	4	10	16	5	10	15
9.00 – 9.59	35	3	1	4	2	5	2	4	2	9	2	1	–
10.00 – 10.59	45	2	3	2	5	1	4	6	5	4	6	5	2
11.00 – 11.59	125	2	9	9	7	15	9	13	13	19	13	5	11
12.00 – 12.59	172	14	11	8	15	21	17	13	12	28	8	11	14
13.00 – 13.59	370	18	22	24	35	32	37	18	34	69	20	33	28
14.00 – 14.59	277	13	10	14	29	32	26	29	28	36	25	19	16
15.00 – 15.59	391	23	23	21	43	39	49	29	22	68	27	23	24
16.00 – 16.59	413	21	16	32	41	56	52	24	39	63	29	24	16
17.00 – 17.59	350	14	16	11	39	52	36	26	34	49	26	29	18
18.00 – 18.59	267	12	5	11	28	25	53	30	23	44	13	13	10
19.00 – 19.59	156	3	3	8	15	24	23	21	17	23	8	7	4
20.00 – 20.59	47	4	4	1	2	6	7	6	5	8	2	2	–
21.00 – 23.59	37	–	2	–	5	3	6	6	5	5	1	3	1
0.00 – 5.59	–	–	–	–	–	–	–	–	–	–	–	–	–
Ohne Angabe	–	–	–	–	–	–	–	–	–	–	–	–	–
<b>Insgesamt</b>	<b>3 450</b>	<b>202</b>	<b>191</b>	<b>178</b>	<b>340</b>	<b>380</b>	<b>411</b>	<b>249</b>	<b>261</b>	<b>527</b>	<b>205</b>	<b>277</b>	<b>229</b>

1) einschl. Fußgänger mit Sport- und Spielgeräten – 2) einschl. Pedelecs

**Noch: 6. Verunglückte bei Straßenverkehrsunfällen 2016  
nach Art der Verkehrsbeteiligung und Verletzungsschwere  
6.10 Verunglückte Beteiligte und Mitfahrer nach Altersjahren und Geschlecht**

Alter von ... bis unter ... Jahren	Verunglückte Beteiligte und Mitfahrer												
	ins- gesamt	männ- lich	darunter Fahrer und Mitfahrer von				Fuß- gänger	weib- lich	darunter Fahrer und Mitfahrer von				Fuß- gänger
			Krafr. mit Vers.-K.	Krafr. mit amtl. K.	PKW	Fahr- rädern			Krafr. mit Vers.-K.	Krafr. mit amtl. K.	PKW	Fahr- rädern	
Getötete und Verletzte zusammen													
unter 1	177	93	–	–	74	–	6	84	–	–	64	2	3
1 – 2	174	84	–	–	62	2	13	90	–	–	66	5	6
2 – 3	193	96	–	–	55	5	27	97	–	–	68	4	13
3 – 4	239	127	–	–	51	5	57	112	–	–	69	11	21
4 – 5	302	176	–	–	86	25	55	126	–	–	71	10	39
5 – 6	280	166	–	–	58	32	66	114	–	–	63	12	34
6 – 7	373	216	–	–	80	38	84	157	–	–	79	20	47
7 – 8	407	241	1	1	67	61	98	166	–	1	76	28	50
8 – 9	506	282	1	–	71	81	116	224	–	1	96	31	78
9 – 10	490	279	–	1	65	102	103	211	–	1	92	52	57
10 – 11	637	383	1	–	67	179	122	254	–	2	76	88	76
11 – 12	704	400	–	–	64	214	108	304	1	–	83	119	80
12 – 13	689	404	1	1	72	224	87	285	1	–	63	122	74
13 – 14	627	350	1	2	52	213	67	277	2	1	69	100	76
14 – 15	708	404	11	2	63	236	66	304	1	5	85	107	74
15 – 16	891	511	132	11	65	227	70	380	53	11	119	104	71
16 – 17	841	498	77	153	98	116	41	343	35	35	145	63	44
17 – 18	1 569	966	191	332	155	218	54	603	82	70	206	135	91
18 – 19	2 069	1 173	84	165	647	185	61	896	47	30	638	105	67
19 – 20	2 080	1 174	67	141	717	161	54	906	28	18	707	72	61
20 – 21	1 929	1 028	57	106	614	156	63	901	29	18	692	84	53
21 – 22	1 867	1 031	61	91	644	138	62	836	25	15	659	79	43
22 – 23	1 839	950	45	93	560	152	56	889	32	17	661	95	63
23 – 24	1 759	916	44	83	557	138	54	843	19	13	641	90	59
24 – 25	1 666	882	51	79	525	125	60	784	18	12	593	96	46
25 – 26	1 742	937	36	102	527	158	63	805	22	15	616	82	50
26 – 27	1 583	863	39	92	493	132	65	720	17	8	551	73	50
27 – 28	1 479	812	38	77	449	155	51	667	14	10	515	75	31
28 – 29	1 438	778	39	73	439	139	60	660	12	14	490	105	27
29 – 30	1 328	736	31	55	391	159	44	592	17	16	432	79	39
30 – 31	1 239	687	31	51	388	129	49	552	9	8	411	78	28
31 – 32	1 234	669	37	43	363	145	47	565	17	9	401	71	47
32 – 33	1 207	682	39	45	355	152	47	525	5	10	403	60	36
33 – 34	1 135	647	38	42	372	122	35	488	6	6	364	72	27
34 – 35	1 118	585	29	48	318	107	42	533	7	7	383	73	48
35 – 36	1 127	597	27	44	315	119	49	530	10	5	382	72	45
36 – 37	1 075	585	28	33	308	136	44	490	12	8	363	61	27
37 – 38	1 015	560	29	48	277	113	43	455	7	6	336	63	26
38 – 39	1 003	577	43	46	281	116	47	426	2	3	323	60	23
39 – 40	1 009	563	33	38	274	103	52	446	14	7	308	71	32
40 – 41	974	512	33	42	266	88	39	462	10	3	355	56	26
41 – 42	1 043	579	36	47	296	122	44	464	11	12	335	65	31
42 – 43	974	552	31	34	292	124	41	422	9	12	299	56	31
43 – 44	997	530	27	53	281	107	31	467	14	5	333	62	38
44 – 45	1 102	607	49	63	291	124	35	495	6	11	335	91	37
45 – 46	1 225	679	43	70	319	136	55	546	14	5	376	76	57
46 – 47	1 153	659	35	75	313	142	49	494	16	2	335	67	49
47 – 48	1 332	775	50	76	346	185	59	557	18	19	355	108	40
48 – 49	1 351	759	44	88	340	192	49	592	10	14	378	106	60
49 – 50	1 409	778	41	96	352	177	46	631	10	15	409	122	55

**Noch: 6. Verunglückte bei Straßenverkehrsunfällen 2016**  
**nach Art der Verkehrsbeteiligung und Verletzungsschwere**  
**Noch: 6.10 Verunglückte Beteiligte und Mitfahrer nach Altersjahren und Geschlecht**

Alter von ... bis unter ... Jahren	Verunglückte Beteiligte und Mitfahrer												
	ins- gesamt	männ- lich	darunter Fahrer und Mitfahrer von				Fuß- gänger	weib- lich	darunter Fahrer und Mitfahrer von				Fuß- gänger
			Krafr. mit Vers.-K.	Krafr. mit amtl. K.	PKW	Fahr- rädern			Krafr. mit Vers.-K.	Krafr. mit amtl. K.	PKW	Fahr- rädern	
noch: <b>Getötete und Verletzte zusammen</b>													
50 – 51	1 350	772	53	105	327	185	50	578	15	24	341	100	69
51 – 52	1 441	810	61	105	339	187	65	631	26	15	393	104	59
52 – 53	1 349	770	55	116	312	180	50	579	18	13	363	121	42
53 – 54	1 302	735	58	120	272	174	43	567	21	13	331	129	47
54 – 55	1 221	667	54	102	273	157	46	554	17	13	321	122	57
55 – 56	1 200	709	63	130	266	157	45	491	13	19	278	108	47
56 – 57	1 130	644	44	122	251	141	39	486	10	14	280	113	40
57 – 58	1 066	605	37	89	233	168	33	461	11	12	259	109	49
58 – 59	968	562	40	103	215	143	38	406	9	7	240	87	46
59 – 60	942	506	36	100	187	123	33	436	7	9	263	103	41
60 – 61	843	479	40	86	179	104	36	364	7	11	193	79	52
61 – 62	791	437	35	60	167	114	32	354	7	7	196	78	48
62 – 63	750	388	22	51	162	86	35	362	5	7	196	89	42
63 – 64	681	377	17	63	123	111	37	304	3	6	153	79	48
64 – 65	608	367	22	66	130	108	25	241	2	3	130	69	25
65 – 66	618	338	9	48	113	119	25	280	1	2	141	77	34
66 – 67	577	295	15	25	107	111	20	282	2	2	143	71	47
67 – 68	554	307	17	28	125	102	20	247	4	2	125	65	41
68 – 69	462	233	20	28	86	67	19	229	–	–	110	67	38
69 – 70	488	287	10	19	123	96	28	201	1	2	94	53	37
70 – 71	384	191	13	14	81	50	20	193	4	1	95	49	29
71 – 72	411	213	10	15	80	67	31	198	1	–	108	50	33
72 – 73	453	250	11	14	95	96	27	203	3	1	89	57	39
73 – 74	420	247	12	20	85	95	28	173	2	–	67	57	38
74 – 75	549	297	11	17	102	116	42	252	3	1	107	62	68
75 – 76	538	283	17	17	110	102	27	255	1	–	115	65	56
76 – 77	608	296	14	17	110	109	30	312	–	1	138	81	64
77 – 78	563	282	10	10	114	104	32	281	–	1	115	69	76
78 – 79	486	243	7	11	84	110	23	243	2	–	99	65	61
79 – 80	485	233	11	12	87	87	28	252	2	–	106	73	55
80 – 81	419	217	7	6	92	82	23	202	–	–	90	33	62
81 – 82	373	201	5	4	79	71	35	172	–	1	80	42	38
82 – 83	298	145	4	5	60	49	24	153	–	–	73	18	40
83 – 84	282	146	5	–	66	51	19	136	–	–	51	29	36
84 – 85	218	118	4	1	42	37	22	100	–	–	34	28	31
85 – 86	184	103	6	1	44	29	20	81	–	–	29	7	32
86 – 87	165	85	1	–	34	25	22	80	–	–	28	11	27
87 – 88	126	68	2	–	40	12	11	58	–	–	16	8	28
88 – 89	120	57	1	1	28	12	12	63	–	–	23	5	29
89 – 90	84	49	–	–	23	13	9	35	–	–	10	4	15
90 – 91	72	40	–	–	16	9	10	32	–	–	9	4	15
91 – 92	49	25	–	1	13	5	4	24	–	–	5	3	10
92 – 93	32	11	–	–	5	2	2	21	–	–	9	2	9
93 – 94	26	7	–	–	3	3	1	19	–	–	3	–	11
94 – 95	14	7	–	–	1	1	4	7	–	–	2	–	4
95 und mehr	19	9	–	–	4	1	1	10	–	–	2	1	5
Ohne Angabe	571	399	84	122	5	143	44	157	32	17	–	69	37
Zusammen	79 598	44 048	2 674	4 596	19 708	10 529	4 106	35 535	891	684	22 022	6 253	4 143

**Noch: 6. Verunglückte bei Straßenverkehrsunfällen 2016  
nach Art der Verkehrsbeteiligung und Verletzungsschwere**  
**Noch: 6.10 Verunglückte Beteiligte und Mitfahrer nach Altersjahren und Geschlecht**

Alter von ... bis unter ... Jahren	Verunglückte Beteiligte und Mitfahrer												
	ins- gesamt	männ- lich	darunter Fahrer und Mitfahrer von				Fuß- gänger	weib- lich	darunter Fahrer und Mitfahrer von				Fuß- gänger
			Krafr. mit Vers.-K.	Krafr. mit amtl. K.	PKW	Fahr- rädern			Krafr. mit Vers.-K.	Krafr. mit amtl. K.	PKW	Fahr- rädern	
Getötete													
unter 1	–	–	–	–	–	–	–	–	–	–	–	–	–
1 – 2	2	2	–	–	1	–	1	–	–	–	–	–	–
2 – 3	–	–	–	–	–	–	–	–	–	–	–	–	–
3 – 4	1	1	–	–	–	–	1	–	–	–	–	–	–
4 – 5	–	–	–	–	–	–	–	–	–	–	–	–	–
5 – 6	1	1	–	–	–	–	1	–	–	–	–	–	–
6 – 7	1	–	–	–	–	–	–	1	–	–	–	–	1
7 – 8	–	–	–	–	–	–	–	–	–	–	–	–	–
8 – 9	1	1	–	–	–	–	1	–	–	–	–	–	–
9 – 10	1	1	–	–	1	–	–	–	–	–	–	–	–
10 – 11	–	–	–	–	–	–	–	–	–	–	–	–	–
11 – 12	–	–	–	–	–	–	–	–	–	–	–	–	–
12 – 13	–	–	–	–	–	–	–	–	–	–	–	–	–
13 – 14	3	1	–	–	1	–	–	2	–	–	1	–	1
14 – 15	1	1	–	–	1	–	–	–	–	–	–	–	–
15 – 16	2	1	–	–	1	–	–	1	–	1	–	–	–
16 – 17	–	–	–	–	–	–	–	–	–	–	–	–	–
17 – 18	4	4	–	2	1	1	–	–	–	–	–	–	–
18 – 19	10	8	–	–	6	–	2	2	–	–	2	–	–
19 – 20	10	7	–	3	4	–	–	3	–	–	2	1	–
20 – 21	9	6	–	5	–	–	1	3	–	–	3	–	–
21 – 22	15	14	–	3	10	–	1	1	–	–	1	–	–
22 – 23	17	16	1	2	11	–	1	1	–	1	–	–	–
23 – 24	8	6	–	1	4	1	–	2	–	–	1	–	1
24 – 25	9	7	–	2	2	2	1	2	–	–	1	–	–
25 – 26	9	9	1	5	3	–	–	–	–	–	–	–	–
26 – 27	8	7	–	3	3	–	1	1	–	–	1	–	–
27 – 28	8	7	–	1	5	–	–	1	–	–	–	–	1
28 – 29	2	1	–	–	1	–	–	1	–	–	–	1	–
29 – 30	5	4	–	2	2	–	–	1	–	–	1	–	–
30 – 31	10	5	–	2	–	1	2	5	–	2	2	1	–
31 – 32	3	3	–	1	2	–	–	–	–	–	–	–	–
32 – 33	2	2	1	–	–	–	–	–	–	–	–	–	–
33 – 34	5	5	–	1	3	–	1	–	–	–	–	–	–
34 – 35	4	3	–	–	2	–	1	1	–	–	1	–	–
35 – 36	3	3	1	–	1	–	–	–	–	–	–	–	–
36 – 37	1	1	–	–	1	–	–	–	–	–	–	–	–
37 – 38	2	1	–	–	–	–	1	1	–	–	1	–	–
38 – 39	5	5	–	1	4	–	–	–	–	–	–	–	–
39 – 40	7	6	–	–	5	–	1	1	–	–	1	–	–
40 – 41	6	4	–	1	2	–	–	2	–	–	1	1	–
41 – 42	4	2	–	–	2	–	–	2	–	–	1	1	–
42 – 43	4	3	–	1	–	1	1	1	–	–	1	–	–
43 – 44	5	3	–	–	2	–	1	2	–	–	2	–	–
44 – 45	5	5	–	2	2	–	–	–	–	–	–	–	–
45 – 46	7	7	–	2	4	–	1	–	–	–	–	–	–
46 – 47	6	6	–	2	3	–	1	–	–	–	–	–	–
47 – 48	10	7	–	1	3	–	2	3	–	–	1	–	2
48 – 49	9	7	–	2	3	–	1	2	–	–	1	1	–
49 – 50	8	6	–	2	2	–	2	2	–	–	2	–	–

**Noch: 6. Verunglückte bei Straßenverkehrsunfällen 2016  
nach Art der Verkehrsbeteiligung und Verletzungsschwere**  
**Noch: 6.10 Verunglückte Beteiligte und Mitfahrer nach Altersjahren und Geschlecht**

Alter von ... bis unter ... Jahren	Verunglückte Beteiligte und Mitfahrer												
	ins- gesamt	männ- lich	darunter Fahrer und Mitfahrer von				Fuß- gänger	weib- lich	darunter Fahrer und Mitfahrer von				Fuß- gänger
			Krafrtr. mit Vers.-K.	Krafrtr. mit amtl. K.	PKW	Fahr- rädern			Krafrtr. mit Vers.-K.	Krafrtr. mit amtl. K.	PKW	Fahr- rädern	
noch: <b>Getötete</b>													
50 – 51	6	4	–	–	2	–	–	2	–	–	1	–	1
51 – 52	8	8	–	2	4	1	1	–	–	–	–	–	–
52 – 53	10	6	–	1	3	–	1	4	–	1	2	–	1
53 – 54	8	5	1	2	1	1	–	3	–	–	1	2	–
54 – 55	7	6	–	2	3	–	1	1	–	–	–	1	–
55 – 56	10	7	–	3	1	–	2	3	–	–	2	–	–
56 – 57	6	2	–	–	1	–	–	4	–	–	1	1	2
57 – 58	3	2	–	–	–	2	–	1	–	–	1	–	–
58 – 59	7	5	–	4	1	–	–	2	–	–	2	–	–
59 – 60	9	5	–	3	1	–	–	4	–	–	1	3	–
60 – 61	8	4	–	1	–	1	1	4	1	–	3	–	–
61 – 62	4	1	–	1	–	–	–	3	–	–	2	1	–
62 – 63	4	3	–	2	1	–	–	1	–	1	–	–	–
63 – 64	8	2	1	–	1	–	–	6	–	–	3	1	2
64 – 65	7	7	–	1	2	3	–	–	–	–	–	–	–
65 – 66	5	3	–	3	–	–	–	2	–	–	2	–	–
66 – 67	4	3	1	1	–	–	–	1	–	–	1	–	–
67 – 68	3	2	1	1	–	–	–	1	–	–	–	–	1
68 – 69	4	3	–	–	2	–	–	1	–	–	–	–	1
69 – 70	10	6	–	1	2	3	–	4	–	–	3	–	1
70 – 71	4	1	–	–	–	1	–	3	–	–	–	–	2
71 – 72	7	6	–	1	3	–	2	1	–	–	–	–	1
72 – 73	12	8	–	1	2	3	2	4	–	–	1	–	3
73 – 74	11	7	–	–	1	4	2	4	–	–	3	–	1
74 – 75	6	2	–	1	1	–	–	4	–	–	–	–	4
75 – 76	9	8	–	–	2	5	1	1	–	–	1	–	–
76 – 77	11	8	–	1	4	2	–	3	–	–	2	1	–
77 – 78	7	5	–	–	2	2	1	2	–	–	1	–	1
78 – 79	6	5	–	–	1	3	1	1	–	–	–	–	1
79 – 80	10	3	–	–	1	1	1	7	–	–	2	–	5
80 – 81	9	5	–	–	2	–	3	4	–	–	–	–	3
81 – 82	13	8	1	–	–	3	3	5	–	–	2	1	2
82 – 83	9	7	2	–	3	2	–	2	–	–	1	–	1
83 – 84	8	5	1	–	2	–	2	3	–	–	–	1	1
84 – 85	7	6	2	–	2	–	2	1	–	–	–	–	1
85 – 86	7	4	–	–	3	–	1	3	–	–	1	–	2
86 – 87	4	–	–	–	–	–	–	4	–	–	1	–	3
87 – 88	3	2	–	–	1	1	–	1	–	–	1	–	–
88 – 89	2	2	–	–	–	1	1	–	–	–	–	–	–
89 – 90	3	1	–	–	1	–	–	2	–	–	1	1	–
90 – 91	3	3	–	–	1	2	–	–	–	–	–	–	–
91 – 92	1	1	–	–	–	1	–	–	–	–	–	–	–
92 – 93	1	1	–	–	–	–	1	–	–	–	–	–	–
93 – 94	–	–	–	–	–	–	–	–	–	–	–	–	–
94 – 95	2	1	–	–	–	–	1	1	–	–	–	–	1
95 und mehr	3	2	–	–	–	1	–	1	–	–	–	–	1
Ohne Angabe	2	2	–	–	–	1	1	–	–	–	–	–	–
Zusammen	524	376	14	79	155	50	57	148	1	6	69	19	48

**Noch: 6. Verunglückte bei Straßenverkehrsunfällen 2016  
nach Art der Verkehrsbeteiligung und Verletzungsschwere**  
**Noch: 6.10 Verunglückte Beteiligte und Mitfahrer nach Altersjahren und Geschlecht**

Alter von ... bis unter ... Jahren	Verunglückte Beteiligte und Mitfahrer												
	ins- gesamt	männ- lich	darunter Fahrer und Mitfahrer von				Fuß- gänger	weib- lich	darunter Fahrer und Mitfahrer von				Fuß- gänger
			Krafr. mit Vers.-K.	Krafr. mit amtl. K.	PKW	Fahr- rädern			Krafr. mit Vers.-K.	Krafr. mit amtl. K.	PKW	Fahr- rädern	
Schwerverletzte													
unter 1	29	19	–	–	12	–	3	10	–	–	7	1	1
1 – 2	19	9	–	–	8	–	1	10	–	–	5	2	1
2 – 3	24	14	–	–	6	1	6	10	–	–	5	–	5
3 – 4	36	24	–	–	5	–	19	12	–	–	7	1	4
4 – 5	36	26	–	–	7	2	16	10	–	–	4	1	4
5 – 6	37	26	–	–	2	–	23	11	–	–	5	–	6
6 – 7	54	33	–	–	10	3	19	21	–	–	11	–	10
7 – 8	60	43	–	–	8	13	21	17	–	–	4	2	11
8 – 9	72	39	–	–	6	6	25	33	–	–	5	3	23
9 – 10	80	53	–	–	5	13	33	27	–	–	5	6	14
10 – 11	78	56	–	–	5	15	36	22	–	1	2	7	11
11 – 12	78	48	–	–	9	20	18	30	–	–	4	11	13
12 – 13	87	52	–	–	5	28	17	35	–	–	9	13	12
13 – 14	94	53	1	2	2	27	21	41	1	–	7	17	13
14 – 15	116	66	1	1	6	39	18	50	–	2	9	15	20
15 – 16	135	60	17	1	3	25	14	75	7	2	14	24	26
16 – 17	152	105	14	51	13	19	7	47	6	9	17	6	8
17 – 18	267	184	36	79	25	32	12	83	9	19	22	17	14
18 – 19	345	213	8	59	103	28	10	132	5	13	85	17	12
19 – 20	353	216	5	43	123	26	12	137	6	4	105	10	11
20 – 21	331	198	13	39	107	28	8	133	4	6	104	10	9
21 – 22	260	163	12	29	87	16	12	97	1	2	78	8	8
22 – 23	274	172	5	31	97	22	11	102	3	4	74	6	14
23 – 24	299	178	8	32	102	17	15	121	2	5	91	11	12
24 – 25	267	161	9	31	76	17	16	106	6	6	81	6	5
25 – 26	253	152	7	38	62	24	16	101	3	4	81	7	5
26 – 27	212	134	4	34	63	16	11	78	2	2	59	4	10
27 – 28	222	146	8	26	67	26	11	76	3	2	49	15	4
28 – 29	209	133	5	24	77	17	7	76	–	4	56	10	5
29 – 30	179	106	5	11	53	18	9	73	2	3	43	15	9
30 – 31	170	105	5	15	55	16	7	65	2	1	41	13	5
31 – 32	166	99	10	15	45	21	6	67	1	1	45	10	6
32 – 33	143	99	7	21	43	16	3	44	–	2	33	1	6
33 – 34	159	101	8	22	38	24	5	58	–	3	40	12	1
34 – 35	156	104	9	18	46	16	6	52	–	1	31	7	11
35 – 36	159	101	6	15	47	17	7	58	–	–	38	10	10
36 – 37	140	92	5	8	38	24	10	48	1	2	33	5	5
37 – 38	160	95	5	18	42	18	4	65	2	2	44	8	7
38 – 39	166	114	14	19	45	16	9	52	–	1	41	8	2
39 – 40	160	109	8	13	43	18	14	51	2	2	34	9	3
40 – 41	120	69	5	14	26	13	5	51	1	1	34	10	4
41 – 42	154	100	8	10	39	26	8	54	2	5	35	10	–
42 – 43	144	96	8	13	36	27	9	48	3	4	29	5	6
43 – 44	169	109	7	24	39	27	5	60	–	1	42	14	3
44 – 45	162	107	15	26	35	16	8	55	1	2	28	12	11
45 – 46	204	126	9	26	46	24	11	78	1	3	47	11	13
46 – 47	175	119	7	24	46	31	8	56	1	–	33	8	12
47 – 48	193	136	10	28	52	32	6	57	3	6	33	8	6
48 – 49	222	141	13	32	44	35	11	81	–	3	50	10	14
49 – 50	238	160	11	33	49	42	11	78	1	2	40	25	8

**Noch: 6. Verunglückte bei Straßenverkehrsunfällen 2016**  
**nach Art der Verkehrsbeteiligung und Verletzungsschwere**  
**Noch: 6.10 Verunglückte Beteiligte und Mitfahrer nach Altersjahren und Geschlecht**

Alter von ... bis unter ... Jahren	Verunglückte Beteiligte und Mitfahrer												
	ins- gesamt	männ- lich	darunter Fahrer und Mitfahrer von				Fuß- gänger	weib- lich	darunter Fahrer und Mitfahrer von				Fuß- gänger
			Krafr. mit Vers.-K.	Krafr. mit amtl. K.	PKW	Fahr- rädern			Krafr. mit Vers.-K.	Krafr. mit amtl. K.	PKW	Fahr- rädern	
noch: <b>Schwerverletzte</b>													
50 – 51	242	149	9	34	52	36	7	93	5	9	48	17	13
51 – 52	223	144	19	25	42	39	10	79	4	5	45	15	6
52 – 53	231	143	12	46	32	31	10	88	–	3	51	20	13
53 – 54	236	148	12	43	37	41	3	88	6	7	36	24	12
54 – 55	214	138	10	36	39	33	11	76	1	4	39	17	13
55 – 56	250	170	20	45	51	33	11	80	3	2	39	27	8
56 – 57	217	137	13	42	37	32	6	80	–	5	37	26	10
57 – 58	184	106	12	25	35	20	8	78	2	2	40	22	11
58 – 59	190	131	14	32	42	26	10	59	3	–	29	20	7
59 – 60	213	126	14	44	26	27	9	87	1	2	48	28	7
60 – 61	177	112	17	28	29	23	9	65	2	5	26	20	12
61 – 62	158	100	9	21	28	28	7	58	1	2	22	13	14
62 – 63	160	95	5	19	28	21	13	65	–	1	30	25	7
63 – 64	155	102	6	25	21	26	17	53	2	3	23	12	11
64 – 65	113	79	8	27	23	17	3	34	1	1	16	12	4
65 – 66	129	76	2	11	20	32	3	53	–	–	15	25	10
66 – 67	119	64	6	6	13	30	6	55	–	1	23	17	12
67 – 68	113	64	6	6	22	23	5	49	–	–	23	13	13
68 – 69	78	48	6	13	13	12	3	30	–	–	13	11	5
69 – 70	82	50	4	3	19	18	5	32	–	1	8	15	6
70 – 71	85	44	5	4	19	13	3	41	2	–	15	12	11
71 – 72	97	57	1	7	17	17	12	40	–	–	17	10	13
72 – 73	103	60	1	4	25	20	9	43	1	–	21	13	8
73 – 74	96	65	1	10	21	25	5	31	–	–	5	16	8
74 – 75	139	79	2	3	28	31	13	60	–	1	25	11	20
75 – 76	135	71	1	6	31	27	5	64	–	–	23	18	21
76 – 77	149	79	5	7	24	30	11	70	–	–	32	17	18
77 – 78	140	69	1	3	23	25	14	71	–	–	24	17	30
78 – 79	131	53	1	6	13	26	6	78	1	–	27	22	24
79 – 80	137	65	5	3	23	24	9	72	–	–	28	22	20
80 – 81	125	64	2	4	25	26	6	61	–	–	23	10	23
81 – 82	103	52	2	3	22	16	8	51	–	–	26	11	11
82 – 83	85	40	–	1	17	12	8	45	–	–	16	6	20
83 – 84	80	35	–	–	15	13	6	45	–	–	15	6	18
84 – 85	64	38	1	–	13	13	4	26	–	–	7	10	9
85 – 86	57	34	1	–	16	11	6	23	–	–	10	2	8
86 – 87	54	30	1	–	14	5	8	24	–	–	9	2	9
87 – 88	48	27	2	–	14	5	4	21	–	–	5	2	12
88 – 89	41	20	–	–	10	4	5	21	–	–	8	–	12
89 – 90	24	9	–	–	4	2	2	15	–	–	4	–	8
90 – 91	26	11	–	–	6	3	2	15	–	–	3	2	7
91 – 92	13	5	–	1	–	1	2	8	–	–	4	2	1
92 – 93	13	4	–	–	1	1	1	9	–	–	2	1	5
93 – 94	10	2	–	–	1	1	–	8	–	–	1	–	7
94 – 95	6	3	–	–	–	1	1	3	–	–	1	–	1
95 und mehr	2	2	–	–	1	–	1	–	–	–	–	–	–
Ohne Angabe	109	84	15	38	2	22	7	25	5	6	–	6	7
Zusammen	13 574	8 348	579	1 556	3 002	1 879	914	5 226	121	190	2 761	1 038	958



**Noch: 6. Verunglückte bei Straßenverkehrsunfällen 2016  
nach Art der Verkehrsbeteiligung und Verletzungsschwere**  
**Noch: 6.10 Verunglückte Beteiligte und Mitfahrer nach Altersjahren und Geschlecht**

Alter von ... bis unter ... Jahren	Verunglückte Beteiligte und Mitfahrer												
	ins- gesamt	männ- lich	darunter Fahrer und Mitfahrer von				Fuß- gänger	weib- lich	darunter Fahrer und Mitfahrer von				Fuß- gänger
			Krafr. mit Vers.-K.	Krafr. mit amtl. K.	PKW	Fahr- rädern			Krafr. mit Vers.-K.	Krafr. mit amtl. K.	PKW	Fahr- rädern	
Leichtverletzte													
unter 1	148	74	–	–	62	–	3	74	–	–	57	1	2
1 – 2	153	73	–	–	53	2	11	80	–	–	61	3	5
2 – 3	169	82	–	–	49	4	21	87	–	–	63	4	8
3 – 4	202	102	–	–	46	5	37	100	–	–	62	10	17
4 – 5	266	150	–	–	79	23	39	116	–	–	67	9	35
5 – 6	242	139	–	–	56	32	42	103	–	–	58	12	28
6 – 7	318	183	–	–	70	35	65	135	–	–	68	20	36
7 – 8	347	198	1	1	59	48	77	149	–	1	72	26	39
8 – 9	433	242	1	–	65	75	90	191	–	1	91	28	55
9 – 10	409	225	–	1	59	89	70	184	–	1	87	46	43
10 – 11	559	327	1	–	62	164	86	232	–	1	74	81	65
11 – 12	626	352	–	–	55	194	90	274	1	–	79	108	67
12 – 13	602	352	1	1	67	196	70	250	1	–	54	109	62
13 – 14	530	296	–	–	49	186	46	234	1	1	61	83	62
14 – 15	591	337	10	1	56	197	48	254	1	3	76	92	54
15 – 16	754	450	115	10	61	202	56	304	46	8	105	80	45
16 – 17	689	393	63	102	85	97	34	296	29	26	128	57	36
17 – 18	1 298	778	155	251	129	185	42	520	73	51	184	118	77
18 – 19	1 714	952	76	106	538	157	49	762	42	17	551	88	55
19 – 20	1 717	951	62	95	590	135	42	766	22	14	600	61	50
20 – 21	1 589	824	44	62	507	128	54	765	25	12	585	74	44
21 – 22	1 592	854	49	59	547	122	49	738	24	13	580	71	35
22 – 23	1 548	762	39	60	452	130	44	786	29	12	587	89	49
23 – 24	1 452	732	36	50	451	120	39	720	17	8	549	79	46
24 – 25	1 390	714	42	46	447	106	43	676	12	6	511	90	41
25 – 26	1 480	776	28	59	462	134	47	704	19	11	535	75	45
26 – 27	1 363	722	35	55	427	116	53	641	15	6	491	69	40
27 – 28	1 249	659	30	50	377	129	40	590	11	8	466	60	26
28 – 29	1 227	644	34	49	361	122	53	583	12	10	434	94	22
29 – 30	1 144	626	26	42	336	141	35	518	15	13	388	64	30
30 – 31	1 059	577	26	34	333	112	40	482	7	5	368	64	23
31 – 32	1 065	567	27	27	316	124	41	498	16	8	356	61	41
32 – 33	1 062	581	31	24	312	136	44	481	5	8	370	59	30
33 – 34	971	541	30	19	331	98	29	430	6	3	324	60	26
34 – 35	958	478	20	30	270	91	35	480	7	6	351	66	37
35 – 36	965	493	20	29	267	102	42	472	10	5	344	62	35
36 – 37	934	492	23	25	269	112	34	442	11	6	330	56	22
37 – 38	853	464	24	30	235	95	38	389	5	4	291	55	19
38 – 39	832	458	29	26	232	100	38	374	2	2	282	52	21
39 – 40	842	448	25	25	226	85	37	394	12	5	273	62	29
40 – 41	848	439	28	27	238	75	34	409	9	2	320	45	22
41 – 42	885	477	28	37	255	96	36	408	9	7	299	54	31
42 – 43	826	453	23	20	256	96	31	373	6	8	269	51	25
43 – 44	823	418	20	29	240	80	25	405	14	4	289	48	35
44 – 45	935	495	34	35	254	108	27	440	5	9	307	79	26
45 – 46	1 014	546	34	42	269	112	43	468	13	2	329	65	44
46 – 47	972	534	28	49	264	111	40	438	15	2	302	59	37
47 – 48	1 129	632	40	47	291	153	51	497	15	13	321	100	32
48 – 49	1 120	611	31	54	293	157	37	509	10	11	327	95	46
49 – 50	1 163	612	30	61	301	135	33	551	9	13	367	97	47

**Noch: 6. Verunglückte bei Straßenverkehrsunfällen 2016  
nach Art der Verkehrsbeteiligung und Verletzungsschwere**  
**Noch: 6.10 Verunglückte Beteiligte und Mitfahrer nach Altersjahren und Geschlecht**

Alter von ... bis unter ... Jahren	Verunglückte Beteiligte und Mitfahrer												
	ins- gesamt	männ- lich	darunter Fahrer und Mitfahrer von				Fuß- gänger	weib- lich	darunter Fahrer und Mitfahrer von				Fuß- gänger
			Krafrtr. mit Vers.-K.	Krafrtr. mit amtl. K.	PKW	Fahr- rädern			Krafrtr. mit Vers.-K.	Krafrtr. mit amtl. K.	PKW	Fahr- rädern	
noch: Leichtverletzte													
50 – 51	1 102	619	44	71	273	149	43	483	10	15	292	83	55
51 – 52	1 210	658	42	78	293	147	54	552	22	10	348	89	53
52 – 53	1 108	621	43	69	277	149	39	487	18	9	310	101	28
53 – 54	1 058	582	45	75	234	132	40	476	15	6	294	103	35
54 – 55	1 000	523	44	64	231	124	34	477	16	9	282	104	44
55 – 56	940	532	43	82	214	124	32	408	10	17	237	81	39
56 – 57	907	505	31	80	213	109	33	402	10	9	242	86	28
57 – 58	879	497	25	64	198	146	25	382	9	10	218	87	38
58 – 59	771	426	26	67	172	117	28	345	6	7	209	67	39
59 – 60	720	375	22	53	160	96	24	345	6	7	214	72	34
60 – 61	658	363	23	57	150	80	26	295	4	6	164	59	40
61 – 62	629	336	26	38	139	86	25	293	6	5	172	64	34
62 – 63	586	290	17	30	133	65	22	296	5	5	166	64	35
63 – 64	518	273	10	38	101	85	20	245	1	3	127	66	35
64 – 65	488	281	14	38	105	88	22	207	1	2	114	57	21
65 – 66	484	259	7	34	93	87	22	225	1	2	124	52	24
66 – 67	454	228	8	18	94	81	14	226	2	1	119	54	35
67 – 68	438	241	10	21	103	79	15	197	4	2	102	52	27
68 – 69	380	182	14	15	71	55	16	198	–	–	97	56	32
69 – 70	396	231	6	15	102	75	23	165	1	1	83	38	30
70 – 71	295	146	8	10	62	36	17	149	2	1	80	37	16
71 – 72	307	150	9	7	60	50	17	157	1	–	91	40	19
72 – 73	338	182	10	9	68	73	16	156	2	1	67	44	28
73 – 74	313	175	11	10	63	66	21	138	2	–	59	41	29
74 – 75	404	216	9	13	73	85	29	188	3	–	82	51	44
75 – 76	394	204	16	11	77	70	21	190	1	–	91	47	35
76 – 77	448	209	9	9	82	77	19	239	–	1	104	63	46
77 – 78	416	208	9	7	89	77	17	208	–	1	90	52	45
78 – 79	349	185	6	5	70	81	16	164	1	–	72	43	36
79 – 80	338	165	6	9	63	62	18	173	2	–	76	51	30
80 – 81	285	148	5	2	65	56	14	137	–	–	67	23	36
81 – 82	257	141	2	1	57	52	24	116	–	1	52	30	25
82 – 83	204	98	2	4	40	35	16	106	–	–	56	12	19
83 – 84	194	106	4	–	49	38	11	88	–	–	36	22	17
84 – 85	147	74	1	1	27	24	16	73	–	–	27	18	21
85 – 86	120	65	5	1	25	18	13	55	–	–	18	5	22
86 – 87	107	55	–	–	20	20	14	52	–	–	18	9	15
87 – 88	75	39	–	–	25	6	7	36	–	–	10	6	16
88 – 89	77	35	1	1	18	7	6	42	–	–	15	5	17
89 – 90	57	39	–	–	18	11	7	18	–	–	5	3	7
90 – 91	43	26	–	–	9	4	8	17	–	–	6	2	8
91 – 92	35	19	–	–	13	3	2	16	–	–	1	1	9
92 – 93	18	6	–	–	4	1	–	12	–	–	7	1	4
93 – 94	16	5	–	–	2	2	1	11	–	–	2	–	4
94 – 95	6	3	–	–	1	–	2	3	–	–	1	–	2
95 und mehr	14	5	–	–	3	–	–	9	–	–	2	1	4
Ohne Angabe	460	313	69	84	3	120	36	132	27	11	–	63	30
Zusammen	65 500	35 324	2 081	2 961	16 551	8 600	3 135	30 161	769	488	19 192	5 196	3 137

**Noch: 6. Verunglückte bei Straßenverkehrsunfällen 2016  
nach Art der Verkehrsbeteiligung und Verletzungsschwere**  
**6.11 Fahrer und Mitfahrer von Kraftomnibussen, Personenkraftwagen nach Altersgruppen**

Verletzungsschwere  Alter von ... bis unter ... Jahren	Fahrer und Mitfahrer von								
	Kraftomnibussen					Personenkraftwagen			
	ins- gesamt	davon				ins- gesamt	davon		
		Reise- busse	Linien- busse	Schul- busse	sonstige oder un- bekannte Busse		mit Wohn- an- hänger	mit sonst. An- hänger	ohne An- hänger
Getötete	1	–	–	–	1	224	–	2	222
unter 6	–	–	–	–	–	1	–	–	1
6 – 10	–	–	–	–	–	1	–	–	1
10 – 15	–	–	–	–	–	3	–	–	3
15 – 18	–	–	–	–	–	2	–	–	2
18 – 21	–	–	–	–	–	17	–	–	17
21 – 25	–	–	–	–	–	30	–	–	30
25 – 30	–	–	–	–	–	16	–	–	16
30 – 35	–	–	–	–	–	10	–	–	10
35 – 40	–	–	–	–	–	13	–	–	13
40 – 45	–	–	–	–	–	13	–	–	13
45 – 50	–	–	–	–	–	19	–	–	19
50 – 55	–	–	–	–	–	17	–	2	15
55 – 60	1	–	–	–	1	11	–	–	11
60 – 65	–	–	–	–	–	12	–	–	12
65 – 70	–	–	–	–	–	10	–	–	10
70 – 75	–	–	–	–	–	11	–	–	11
75 und mehr	–	–	–	–	–	38	–	–	38
Ohne Angabe	–	–	–	–	–	–	–	–	–
Schwerverletzte	120	5	70	5	40	5 763	5	17	5 741
unter 6	6	–	4	–	2	73	–	–	73
6 – 10	3	–	–	2	1	54	–	–	54
10 – 15	8	4	1	2	1	58	–	–	58
15 – 18	3	–	3	–	–	94	–	1	93
18 – 21	2	–	1	–	1	627	–	–	627
21 – 25	1	–	1	–	–	686	–	–	686
25 – 30	6	–	3	–	3	610	–	2	608
30 – 35	7	–	4	–	3	417	–	1	416
35 – 40	4	–	3	–	1	405	–	1	404
40 – 45	4	–	3	–	1	343	–	1	342
45 – 50	3	–	2	1	–	440	1	–	439
50 – 55	10	–	5	–	5	421	1	2	418
55 – 60	7	–	5	–	2	384	1	5	378
60 – 65	12	1	7	–	4	246	2	1	243
65 – 70	4	–	1	–	3	169	–	1	168
70 – 75	6	–	6	–	–	193	–	–	193
75 und mehr	34	–	21	–	13	541	–	2	539
Ohne Angabe	–	–	–	–	–	2	–	–	2

**Noch: 6. Verunglückte bei Straßenverkehrsunfällen 2016  
nach Art der Verkehrsbeteiligung und Verletzungsschwere**  
**Noch: 6.11 Fahrer und Mitfahrer von Kraftomnibussen, Personenkraftwagen nach Altersgruppen**

Verletzungsschwere  Alter von ... bis unter ... Jahren	Fahrer und Mitfahrer von								
	Kraftomnibussen					Personenkraftwagen			
	ins- gesamt	davon				ins- gesamt	davon		
		Reise- busse	Linien- busse	Schul- busse	sonstige oder un- bekannte Busse		mit Wohn- an- hänger	mit sonst. An- hänger	ohne An- hänger
Leichtverletzte	1 459	47	782	48	582	35 747	15	114	35 618
unter 6	83	–	52	1	30	713	1	2	710
6 – 10	66	–	22	15	29	571	–	6	565
10 – 15	160	27	44	19	70	633	–	–	633
15 – 18	56	3	25	4	24	692	1	4	687
18 – 21	45	1	28	–	16	3 371	–	6	3 365
21 – 25	57	4	33	–	20	4 124	1	8	4 115
25 – 30	66	3	36	1	26	4 277	1	10	4 266
30 – 35	67	–	37	1	29	3 331	–	9	3 322
35 – 40	81	1	52	1	27	2 749	4	6	2 739
40 – 45	63	1	29	2	31	2 727	–	14	2 713
45 – 50	91	2	50	–	39	3 064	1	10	3 053
50 – 55	123	2	64	–	57	2 834	1	13	2 820
55 – 60	105	1	60	1	43	2 077	–	16	2 061
60 – 65	88	–	62	2	24	1 371	1	5	1 365
65 – 70	77	1	41	1	34	988	–	3	985
70 – 75	46	–	33	–	13	705	2	1	702
75 und mehr	185	1	114	–	70	1 513	2	1	1 510
Ohne Angabe	–	–	–	–	–	7	–	–	7
<b>Verunglückte insgesamt</b>	<b>1 580</b>	<b>52</b>	<b>852</b>	<b>53</b>	<b>623</b>	<b>41 734</b>	<b>20</b>	<b>133</b>	<b>41 581</b>
unter 6	89	–	56	1	32	787	1	2	784
6 – 10	69	–	22	17	30	626	–	6	620
10 – 15	168	31	45	21	71	694	–	–	694
15 – 18	59	3	28	4	24	788	1	5	782
18 – 21	47	1	29	–	17	4 015	–	6	4 009
21 – 25	58	4	34	–	20	4 840	1	8	4 831
25 – 30	72	3	39	1	29	4 903	1	12	4 890
30 – 35	74	–	41	1	32	3 758	–	10	3 748
35 – 40	85	1	55	1	28	3 167	4	7	3 156
40 – 45	67	1	32	2	32	3 083	–	15	3 068
45 – 50	94	2	52	1	39	3 523	2	10	3 511
50 – 55	133	2	69	–	62	3 272	2	17	3 253
55 – 60	113	1	65	1	46	2 472	1	21	2 450
60 – 65	100	1	69	2	28	1 629	3	6	1 620
65 – 70	81	1	42	1	37	1 167	–	4	1 163
70 – 75	52	–	39	–	13	909	2	1	906
75 und mehr	219	1	135	–	83	2 092	2	3	2 087
Ohne Angabe	–	–	–	–	–	9	–	–	9

## 7. Ursachen von Straßenverkehrsunfällen 2016

## 7.1 Fehlverhalten der Fahrzeugführer nach Art der Verkehrsbeteiligung und Unfallschwere

Unfallursache	Fahrzeugführer									
	ins- gesamt <sup>1)</sup>	Kraftfahrzeugführer							Führer von Fahrrädern <sup>4)</sup>	
		zu- sammen	darunter Führer von						zu- sammen	darunter Kinder im Alter von 6 – 14 Jahren
			Kraft- rädern mit Vers.- kennz. <sup>2)</sup>	Kraft- rädern mit amtl. Kennz. <sup>3)</sup>	Personen- kraft- wagen	Kraft- omni- bussen	Güter- kraft- fahr- zeugen	land- wirtsch. Zugma- schinen		
bei Unfällen mit Getöteten										
Fehlverhalten der Fahrzeugführer	686	622	12	87	416	4	96	1	56	–
davon in Bezug auf										
Verkehrstüchtigkeit	53	49	1	1	43	–	4	–	4	–
Alkoholeinfluss	22	21	1	–	20	–	–	–	1	–
Einfluss anderer berauschender Mittel (z. B. Drogen, Rauschgift)	4	3	–	–	3	–	–	–	1	–
Übermüdung	7	7	–	–	5	–	2	–	–	–
sonstige körperliche oder geistige Mängel	20	18	–	1	15	–	2	–	2	–
falsche Straßenbenutzung	48	44	2	7	30	1	4	–	4	–
Benutzung der falschen Fahrbahn (auch Richtungsfahrbahn) oder verbotswidrige Benutzung anderer Straßenteile	9	7	1	2	3	–	1	–	2	–
Verstoß gegen das Rechtsfahrgebot	39	37	1	5	27	1	3	–	2	–
Geschwindigkeit	152	148	2	33	100	1	11	–	4	–
nicht angepaßte Geschwindigkeit mit gleichzeitigem Überschreiten der zulässigen Höchstgeschwindigkeit	27	27	–	10	17	–	–	–	–	–
nicht angepaßte Geschwindigkeit in anderen Fällen	125	121	2	23	83	1	11	–	4	–
Abstand	18	18	–	4	6	–	8	–	–	–
ungenügender Sicherheitsabstand	18	18	–	4	6	–	8	–	–	–
starkes Bremsen des Vorausfahrenden ohne zwingenden Grund	–	–	–	–	–	–	–	–	–	–
Überholen	34	30	–	13	12	–	5	–	4	–
unzulässiges Rechtsüberholen	2	1	–	–	1	–	–	–	1	–
Überholen trotz Gegenverkehrs	5	5	–	2	3	–	–	–	–	–
Überholen trotz unklarer Verkehrslage	7	5	–	3	2	–	–	–	2	–
Überholen trotz unzureichender Sichtverhältnisse	–	–	–	–	–	–	–	–	–	–
Überholen ohne Beachtung des nachfolgenden Verkehrs und/oder ohne rechtzeitige und deutliche Ankündigung des Ausscherens	6	6	–	4	–	–	2	–	–	–
Fehler beim Wiedereinordnen nach rechts	4	4	–	1	2	–	1	–	–	–
sonstige Fehler beim Überholen (z. B. ohne genügenden Seitenabstand)	9	9	–	3	4	–	2	–	–	–
Fehler beim Überholtwerden	1	–	–	–	–	–	–	–	1	–
Vorbeifahren	–	–	–	–	–	–	–	–	–	–
Nichtbeachten des Vorranges entgegenkommender Fahrzeuge beim Vorbeifahren an haltenden Fahrzeugen, Absperrungen oder Hindernissen	–	–	–	–	–	–	–	–	–	–
Nichtbeachten des nachfolgenden Verkehrs beim Vorbeifahren an haltenden Fahrzeugen, Absperrungen oder Hindernissen und/oder ohne rechtzeitige und deutliche Ankündigung des Ausscherens	–	–	–	–	–	–	–	–	–	–
Nebeneinanderfahren, fehlerhaftes Wechseln des Fahrbahnstreifens beim Nebeneinanderfahren oder Nichtbeachten des Reißverschlussverfahrens	7	6	–	1	4	–	1	–	1	–

1) einschl. Fahrzeugführern von Straßenbahnen, Eisenbahnen, bespannten Fuhrwerken sowie sonstigen und unbekannten Fahrzeugen – 2) einschl. E-Bikes und drei- und leichten vierrädrigen Kfz – 3) einschl. drei- und leichten vierrädrigen Kfz – 4) einschl. Pedelecs

## 7. Ursachen von Straßenverkehrsunfällen 2016

## Noch: 7.1 Fehlverhalten der Fahrzeugführer nach Art der Verkehrsbeteiligung und Unfallschwere

Unfallursache	Fahrzeugführer									
	ins- gesamt <sup>1)</sup>	Kraftfahrzeugführer							Führer von Fahrrädern <sup>4)</sup>	
		zu- sammen	darunter Führer von						zu- sammen	darunter Kinder im Alter von 6 – 14 Jahren
			Kraft- rädern mit Vers.- kennz. <sup>2)</sup>	Kraft- rädern mit amtl. Kennz. <sup>3)</sup>	Personen- kraft- wagen	Kraft- omni- bussen	Güter- kraft- fahr- zeugen	land- wirtsch. Zugma- schinen		

noch: bei Unfällen mit Getöteten

## Noch: Fehlverhalten der Fahrzeugführer

Vorfahrt, Vorrang	52	36	–	1	32	–	2	–	15	–
Nichtbeachten der Regel rechts vor links	2	1	–	–	–	–	1	–	1	–
Nichtbeachten der die Vorfahrt regelnden Verkehrszeichen	38	25	–	–	24	–	1	–	12	–
Nichtbeachten der Vorfahrt des durchgehenden Verkehrs auf Autobahnen oder Kraftfahrstraßen	–	–	–	–	–	–	–	–	–	–
Nichtbeachten der Vorfahrt durch Fahrzeuge, die aus Feld- und Waldwegen kommen	2	2	–	–	2	–	–	–	–	–
Nichtbeachten der Verkehrsregelung durch Polizeibeamte oder Lichtzeichen	6	4	–	1	3	–	–	–	2	–
Nichtbeachten des Vorranges entgegenkommender Fahrzeuge	–	–	–	–	–	–	–	–	–	–
Nichtbeachten des Vorranges von Schienenfahrzeugen an Bahnübergängen	4	4	–	–	3	–	–	–	–	–
Abbiegen, Wenden, Rückwärtsfahren, Ein- und Anfahren	55	49	–	–	29	–	19	–	5	–
Fehler beim Abbiegen	32	30	–	–	17	–	13	–	2	–
Fehler beim Wenden oder Rückwärtsfahren	12	11	–	–	2	–	9	–	1	–
Fehler beim Einfahren in den fließenden Verkehr (z. B. aus einem Grundstück, von einem anderen Straßenteil oder beim Anfahren vom Fahrbahnrand)	10	10	–	–	5	–	5	–	–	–
falsches Verhalten gegenüber Fußgängern	44	42	–	–	27	–	15	–	1	–
an Fußgängerüberwegen	2	2	–	–	2	–	–	–	–	–
an Fußgängerfurten	4	4	–	–	3	–	1	–	–	–
beim Abbiegen	9	9	–	–	3	–	6	–	–	–
an Haltestellen (auch haltenden Schulbussen mit eingeschaltetem Warmlicht)	2	2	–	–	1	–	1	–	–	–
an anderen Stellen	27	25	–	–	18	–	7	–	1	–
ruhender Verkehr, Verkehrssicherung	4	3	–	–	2	–	1	–	–	–
unzulässiges Halten oder Parken	1	1	–	–	–	–	1	–	–	–
mangelnde Sicherung haltender oder liegengebliebener Fahrzeuge und von Unfallstellen sowie Schulbussen bei denen Kinder ein- oder aussteigen	2	2	–	–	2	–	–	–	–	–
verkehrswidriges Verhalten beim Ein- oder Aussteigen, Be- oder Entladen	1	–	–	–	–	–	–	–	–	–
Nichtbeachten der Beleuchtungsvorschrift	1	–	–	–	–	–	–	–	1	–
Ladung, Besetzung	1	–	–	–	–	–	–	–	–	–
Überladung, Überbesetzung	–	–	–	–	–	–	–	–	–	–
unzureichend gesicherte Ladung oder Fahrzeugzubehörteile	1	–	–	–	–	–	–	–	–	–
andere Fehler beim Fahrzeugführer	217	197	7	27	131	2	26	1	17	–

Anmerkungen Seite 92

## 7. Ursachen von Straßenverkehrsunfällen 2016

## Noch: 7.1 Fehlverhalten der Fahrzeugführer nach Art der Verkehrsbeteiligung und Unfallschwere

Unfallursache	Fahrzeugführer									
	ins- gesamt <sup>1)</sup>	Kraftfahrzeugführer							Führer von Fahrrädern <sup>4)</sup>	
		zu- sammen	darunter Führer von						zu- sammen	darunter Kinder im Alter von 6 – 14 Jahren
			Kraft- rädern mit Vers.- kennz. <sup>2)</sup>	Kraft- rädern mit amtl. Kennz. <sup>3)</sup>	Personen- kraft- wagen	Kraft- omni- bussen	Güter- kraft- fahr- zeugen	land- wirtsch. Zugma- schinen		
bei Unfällen mit Personenschaden										
Fehlverhalten der Fahrzeugführer	77 065	66 051	2 543	3 555	54 449	835	4 279	165	10 598	1 296
davon in Bezug auf										
Verkehrstüchtigkeit	3 866	3 001	246	71	2 547	2	126	4	853	–
Alkoholeinfluss	2 260	1 535	180	60	1 242	–	47	3	715	–
Einfluss anderer berauschender Mittel (z. B. Drogen, Rauschgift)	446	363	51	5	295	–	12	–	83	–
Übermüdung	338	337	3	–	303	–	31	–	1	–
sonstige körperliche oder geistige Mängel	822	766	12	6	707	2	36	1	54	–
falsche Straßenbenutzung	3 899	1 654	140	102	1 287	9	103	9	2 221	275
Benutzung der falschen Fahrbahn (auch Richtungsfahrbahn) oder verbotswidrige Benutzung anderer Straßenteile	2083	399	84	21	271	1	21	–	1670	201
Verstoß gegen das Rechtsfahrgebot	1 800	1 241	55	81	1 003	8	82	9	549	74
Geschwindigkeit	8 075	7 440	454	1 072	5 483	44	349	18	611	58
nicht angepaßte Geschwindigkeit mit gleichzeitigem Überschreiten der zulässigen Höchstgeschwindigkeit	536	530	8	102	395	1	21	–	3	–
nicht angepaßte Geschwindigkeit in anderen Fällen	7 539	6 910	446	970	5 088	43	328	18	608	58
Abstand	9 319	9 055	231	400	7 468	87	836	13	243	25
ungenügender Sicherheitsabstand	9 147	8 887	229	394	7 313	87	832	12	240	24
starkes Bremsen des Vorausfahrenden ohne zwingenden Grund	172	168	2	6	155	–	4	1	3	1
Überholen	2 272	2 001	80	344	1 388	19	159	9	254	24
unzulässiges Rechtsüberholen	129	91	10	30	49	–	2	–	37	5
Überholen trotz Gegenverkehrs	191	177	3	31	134	1	7	1	13	4
Überholen trotz unklarer Verkehrslage	647	602	35	189	358	6	14	–	45	4
Überholen trotz unzureichender Sichtverhältnisse	33	33	–	6	26	–	1	–	–	–
Überholen ohne Beachtung des nachfolgenden Verkehrs und/oder ohne rechtzeitige und deutliche Ankündigung des Ausscherens	258	250	1	10	191	1	46	–	6	2
Fehler beim Wiedereinordnen nach rechts	257	241	1	17	183	2	35	2	16	2
sonstige Fehler beim Überholen (z. B. ohne genügenden Seitenabstand)	656	531	19	57	394	9	49	3	112	5
Fehler beim Überholtwerden	101	76	11	4	53	–	5	3	25	2
Vorbeifahren	236	210	15	6	175	5	8	–	23	2
Nichtbeachten des Vorranges entgegenkommender Fahrzeuge beim Vorbeifahren an haltenden Fahrzeugen, Absperrungen oder Hindernissen	167	151	11	5	126	4	4	–	13	1
Nichtbeachten des nachfolgenden Verkehrs beim Vorbeifahren an haltenden Fahrzeugen, Absperrungen oder Hindernissen und/oder ohne rechtzeitige und deutliche Ankündigung des Ausscherens	69	59	4	1	49	1	4	–	10	1
Nebeneinanderfahren, fehlerhaftes Wechseln des Fahrbahnstreifens beim Nebeneinanderfahren oder Nichtbeachten des Reißverschlussverfahrens	1 300	1 247	29	36	910	9	257	–	41	–

## 7. Ursachen von Straßenverkehrsunfällen 2016

### Noch: 7.1 Fehlverhalten der Fahrzeugführer nach Art der Verkehrsbeteiligung und Unfallschwere

Unfallursache	Fahrzeugführer									
	ins- gesamt <sup>1)</sup>	Kraftfahrzeugführer							Führer von Fahrrädern <sup>4)</sup>	
		zu- sammen	darunter Führer von						zu- sammen	darunter Kinder im Alter von 6 – 14 Jahren
			Kraft- rädern mit Vers.- kennz. <sup>2)</sup>	Kraft- rädern mit amtl. Kennz. <sup>3)</sup>	Personen- kraft- wagen	Kraft- omni- bussen	Güter- kraft- fahr- zeugen	land- wirtsch. Zugma- schinen		

#### noch: bei Unfällen mit Personenschaden

<b>Noch: Fehlverhalten der Fahrzeugführer</b>										
Vorfahrt, Vorrang	10 159	9 075	132	89	8 306	68	421	20	1 055	169
Nichtbeachten der Regel rechts vor links	1 202	897	60	26	756	5	43	2	303	57
Nichtbeachten der die Vorfahrt regelnden Verkehrszeichen	6 965	6 484	53	35	6 037	45	290	11	465	75
Nichtbeachten der Vorfahrt des durchgehenden Verkehrs auf Autobahnen oder Kraftfahrstraßen	124	124	–	4	111	1	8	–	–	–
Nichtbeachten der Vorfahrt durch Fahrzeuge, die aus Feld- und Waldwegen kommen	62	40	–	–	32	–	2	6	22	4
Nichtbeachten der Verkehrsregelung durch Polizeibeamte oder Lichtzeichen	1 564	1 301	16	23	1 156	15	71	–	254	31
Nichtbeachten des Vorranges entgegenkommender Fahrzeuge	212	206	3	–	195	1	6	1	5	1
Nichtbeachten des Vorranges von Schienenfahrzeugen an Bahnübergängen	30	23	–	1	19	1	1	–	6	1
Abbiegen, Wenden, Rückwärtsfahren, Ein- und Anfahren	12 441	11 451	176	111	10 272	72	748	42	949	215
Fehler beim Abbiegen	6 734	6 362	130	75	5 676	48	381	39	360	45
Fehler beim Wenden oder Rückwärtsfahren	2 388	2 366	9	16	2 108	3	223	–	11	3
Fehler beim Einfahren in den fließenden Verkehr (z. B. aus einem Grundstück, von einem anderen Straßenteil oder beim Anfahren vom Fahrbahnrand)	3 319	2 723	37	20	2 488	21	144	3	578	167
falsches Verhalten gegenüber Fußgängern	4 474	4 180	25	23	3 847	81	185	5	258	17
an Fußgängerüberwegen	503	498	3	2	467	7	19	–	5	–
an Fußgängerfurten	631	607	–	2	565	11	27	–	19	–
beim Abbiegen	1 231	1 215	3	4	1 141	11	54	1	9	–
an Haltestellen (auch haltenden Schulbussen mit eingeschaltetem Warmlicht)	184	161	1	–	118	35	7	–	19	2
an anderen Stellen	1 925	1 699	18	15	1 556	17	78	4	206	15
ruhender Verkehr, Verkehrssicherung	952	939	1	1	834	20	80	–	4	–
unzulässiges Halten oder Parken	45	45	–	–	37	–	8	–	–	–
mangelnde Sicherung haltender oder liegengeliebener Fahrzeuge und von Unfallstellen sowie Schulbussen bei denen Kinder ein- oder aussteigen	85	83	1	–	66	3	12	–	1	–
verkehrswidriges Verhalten beim Ein- oder Aussteigen, Be- oder Entladen	822	811	–	1	731	17	60	–	3	–
Nichtbeachten der Beleuchtungsvorschrift	75	20	4	2	13	–	1	–	55	3
Ladung, Besetzung	123	78	6	1	24	1	43	2	41	8
Überladung, Überbesetzung	29	10	3	–	3	1	3	–	18	4
unzureichend gesicherte Ladung oder Fahrzeugzubehörteile	94	68	3	1	21	–	40	2	23	4
andere Fehler beim Fahrzeugführer	19 874	15 700	1 004	1 297	11 895	418	963	43	3 990	500

Anmerkungen Seite 92



## 7. Ursachen von Straßenverkehrsunfällen 2016

## Noch: 7.1 Fehlverhalten der Fahrzeugführer nach Art der Verkehrsbeteiligung und Unfallschwere

Unfallursache	Fahrzeugführer									
	ins- gesamt <sup>1)</sup>	Kraftfahrzeugführer							Führer von Fahrrädern <sup>4)</sup>	
		zu- sammen	darunter Führer von						zu- sammen	darunter Kinder im Alter von 6 – 14 Jahren
			Kraft- rädern mit Vers.- kennz. <sup>2)</sup>	Kraft- rädern mit amtl. Kennz. <sup>3)</sup>	Personen- kraft- wagen	Kraft- omni- bussen	Güter- kraft- fahr- zeugen	land- wirtsch. Zugma- schinen		
bei schwerwiegenden Unfällen mit Sachschaden (i. e. S.)										
Fehlverhalten der Fahrzeugführer	15 122	14 766	98	105	13 336	52	1 091	33	30	–
davon in Bezug auf										
Verkehrstüchtigkeit	2 109	2 106	16	4	1 977	1	104	1	2	–
Alkoholeinfluss	1 439	1 438	10	3	1 376	–	47	1	1	–
Einfluss anderer berauschender Mittel (z. B. Drogen, Rauschgift)	253	252	5	1	233	–	13	–	1	–
Übermüdung	236	236	–	–	201	1	33	–	–	–
sonstige körperliche oder geistige Mängel	181	180	1	–	167	–	11	–	–	–
falsche Straßenbenutzung	568	547	6	9	464	5	55	3	2	–
Benutzung der falschen Fahrbahn (auch Richtungsfahrbahn) oder verbotswidrige Benutzung anderer Straßenteile	104	101	3	1	84		12	–	–	–
Verstoß gegen das Rechtsfahrgebot	464	446	3	8	380	5	43	3	2	–
Geschwindigkeit	2 345	2 331	12	25	2 215	1	74	1	–	–
nicht angepaßte Geschwindigkeit mit gleichzeitigem Überschreiten der zulässigen Höchstgeschwindigkeit	130	129	–	1	122	–	6	–	–	–
nicht angepaßte Geschwindigkeit in anderen Fällen	2 215	2 202	12	24	2 093	1	68	1	–	–
Abstand	631	612	6	4	540	4	55	–	–	–
ungenügender Sicherheitsabstand	587	568	6	4	500	4	52	–	–	–
starkes Bremsen des Vorausfahrenden ohne zwingenden Grund	44	44	–	–	40	–	3	–	–	–
Überholen	542	535	1	15	433	2	80	3	–	–
unzulässiges Rechtsüberholen	33	33	–	–	31	–	2	–	–	–
Überholen trotz Gegenverkehrs	54	50	–	2	46	–	2	–	–	–
Überholen trotz unklarer Verkehrslage	161	161	–	9	139	–	11	1	–	–
Überholen trotz unzureichender Sichtverhältnisse	2	2	–	–	2	–	–	–	–	–
Überholen ohne Beachtung des nachfolgenden Verkehrs und/oder ohne rechtzeitige und deutliche Ankündigung des Ausscherens	131	130	1	–	93	–	36	–	–	–
Fehler beim Wiedereinordnen nach rechts	61	59	–	1	49	1	8	–	–	–
sonstige Fehler beim Überholen (z. B. ohne genügenden Seitenabstand)	72	72	–	3	57	1	10	1	–	–
Fehler beim Überholtwerden	28	28	–	–	16	–	11	1	–	–
Vorbeifahren	56	55	1	–	49	–	5	–	–	–
Nichtbeachten des Vorranges entgegenkommender Fahrzeuge beim Vorbeifahren an haltenden Fahrzeugen, Absperrungen oder Hindernissen	41	40	1	–	35	–	4	–	–	–
Nichtbeachten des nachfolgenden Verkehrs beim Vorbeifahren an haltenden Fahrzeugen, Absperrungen oder Hindernissen und/oder ohne rechtzeitige und deutliche Ankündigung des Ausscherens	15	15	–	–	14	–	1	–	–	–
Nebeneinanderfahren, fehlerhaftes Wechseln des Fahrbahnstreifens beim Nebeneinanderfahren oder Nichtbeachten des Reißverschlussverfahrens	384	371	2	5	277	1	84	–	–	–

## 7. Ursachen von Straßenverkehrsunfällen 2016

## Noch: 7.1 Fehlverhalten der Fahrzeugführer nach Art der Verkehrsbeteiligung und Unfallschwere

Unfallursache	Fahrzeugführer									
	ins- gesamt <sup>1)</sup>	Kraftfahrzeugführer							Führer von Fahrrädern <sup>4)</sup>	
		zu- sammen	darunter Führer von						zu- sammen	darunter Kinder im Alter von 6 – 14 Jahren
			Kraft- rädern mit Vers.- kennz. <sup>2)</sup>	Kraft- rädern mit amtl. Kennz. <sup>3)</sup>	Personen- kraft- wagen	Kraft- omni- bussen	Güter- kraft- fahr- zeugen	land- wirtsch. Zugma- schinen		

noch: bei schwerwiegenden Unfällen mit Sachschaden (i. e. S.)

## Noch: Fehlverhalten der Fahrzeugführer

Vorfahrt, Vorrang	2 763	2 745	12	15	2 537	10	153	5	11	–
Nichtbeachten der Regel rechts vor links	360	358	3	1	328	3	21	1	2	–
Nichtbeachten der die Vorfahrt regelnden Verkehrszeichen	1 633	1 627	5	10	1 522	3	79	3	4	–
Nichtbeachten der Vorfahrt des durchgehenden Verkehrs auf Autobahnen oder Kraftfahrstraßen	111	109	–	1	92	–	14	–	–	–
Nichtbeachten der Vorfahrt durch Fahrzeuge, die aus Feld- und Waldwegen kommen	2	2	–	–	2	–	–	–	–	–
Nichtbeachten der Verkehrsregelung durch Polizeibeamte oder Lichtzeichen	606	598	3	3	549	4	33	1	5	–
Nichtbeachten des Vorranges entgegenkommender Fahrzeuge	43	43	1	–	38	–	4	–	–	–
Nichtbeachten des Vorranges von Schienenfahrzeugen an Bahnübergängen	8	8	–	–	6	–	2	–	–	–
Abbiegen, Wenden, Rückwärtsfahren, Ein- und Anfahren	1 805	1 785	11	3	1 624	4	123	13	5	–
Fehler beim Abbiegen	1 128	1 124	8	2	1 038	3	62	9	1	–
Fehler beim Wenden oder Rückwärtsfahren	424	415	–	1	358	–	50	3	–	–
Fehler beim Einfahren in den fließenden Verkehr (z. B. aus einem Grundstück, von einem anderen Straßenteil oder beim Anfahren vom Fahrbahnrand)	253	246	3	–	228	1	11	1	4	–
falsches Verhalten gegenüber Fußgängern	1	1	–	–	1	–	–	–	–	–
an Fußgängerüberwegen	–	–	–	–	–	–	–	–	–	–
an Fußgängerfurten	–	–	–	–	–	–	–	–	–	–
beim Abbiegen	–	–	–	–	–	–	–	–	–	–
an Haltestellen (auch haltenden Schulbussen mit eingeschaltetem Warmlicht)	1	1	–	–	1	–	–	–	–	–
an anderen Stellen	–	–	–	–	–	–	–	–	–	–
ruhender Verkehr, Verkehrssicherung	38	37	–	–	33	–	3	1	–	–
unzulässiges Halten oder Parken	3	3	–	–	2	–	1	–	–	–
mangelnde Sicherung haltender oder liegengeliebener Fahrzeuge und von Unfallstellen sowie Schulbussen bei denen Kinder ein- oder aussteigen	12	12	–	–	10	–	1	1	–	–
verkehrswidriges Verhalten beim Ein- oder Aussteigen, Be- oder Entladen	23	22	–	–	21	–	1	–	–	–
Nichtbeachten der Beleuchtungsvorschrift	6	5	–	–	5	–	–	–	1	–
Ladung, Besetzung	85	69	–	–	23	–	44	2	–	–
Überladung, Überbesetzung	7	7	–	–	4	–	3	–	–	–
unzureichend gesicherte Ladung oder Fahrzeugzubehörteile	78	62	–	–	19	–	41	2	–	–
andere Fehler beim Fahrzeugführer	3 789	3 567	31	25	3 158	24	311	4	9	–

Anmerkungen Seite 92

**Noch: 7. Ursachen von Straßenverkehrsunfällen 2016**  
**7.2 Fehlverhalten der Fahrzeugführer nach Altersgruppen bei Unfällen mit Personenschaden**

Unfallursache	Fahrzeugführer									
	ins- gesamt <sup>1)</sup>	darunter im Alter von ... bis unter ... Jahren								
		15 – 18	18 – 21	21 – 25	25 – 35	35 – 45	45 – 55	55 – 65	65 – 75	75 und mehr
bei Unfällen mit Personenschaden										
Beteiligte	112 789	2 202	7 286	9 394	19 820	16 928	21 358	14 322	7 171	6 232
Fehlverhalten der Fahrzeugführer	77 065	1 578	6 413	7 426	14 004	10 962	13 068	9 002	5 117	5 150
Verkehrstüchtigkeit	3 866	58	316	448	872	599	634	421	235	275
darunter Alkoholeinfluss	2 260	40	182	259	564	403	431	254	89	33
falsche Straßenbenutzung	3 899	202	305	340	626	417	542	418	232	261
nicht angepaßte Geschwindigkeit	8 075	273	1 247	1 224	1 763	1 052	1 120	650	305	229
Abstand	9 319	133	895	1 141	2 115	1 551	1 567	952	440	348
Überholen	2 272	62	167	216	349	284	353	273	143	121
Vorbeifahren	236	5	17	16	32	38	49	25	13	16
Nebeneinanderfahren	1 300	12	65	103	229	210	287	154	61	64
Vorfahrt, Vorrang	10 159	148	687	801	1 649	1 479	1 874	1 325	823	907
Nichtbeachten der die Vorfahrt regelnden Verkehrszeichen	6 965	74	469	501	1 117	1 001	1 340	949	592	667
Nichtbeachten der Verkehrsregelung durch Polizeibeamte oder Lichtzeichen	1 564	17	89	145	275	252	283	180	128	116
Abbiegen, Wenden, Rückwärtsfahren, Ein- und Anfahren	12 441	149	814	1 015	2 116	1 885	2 294	1 620	961	998
falsches Verhalten gegenüber Fußgängern	4 474	14	160	243	606	579	856	689	443	468
darunter										
an Fußgängerüberwegen und -furten	1 134	1	46	59	137	138	212	175	122	151
ruhender Verkehr, Verkehrssicherung	952	9	16	54	127	149	161	120	70	32
Nichtbeachten der Beleuchtungs- vorschriften	75	3	8	13	13	8	5	6	-	5
Ladung, Besetzung	123	4	6	8	22	21	20	17	9	1
andere Fehler beim Fahrzeugführer	19 874	506	1 710	1 804	3 485	2 690	3 306	2 332	1 382	1 425
bei Unfällen mit Getöteten										
Beteiligte	846	6	46	69	126	120	185	113	69	90
Fehlverhalten der Fahrzeugführer	686	7	43	64	105	100	126	78	65	91
Verkehrstüchtigkeit	53	–	2	3	8	9	12	6	4	9
darunter Alkoholeinfluss	22	–	2	1	6	5	6	1	1	–
falsche Straßenbenutzung	48	–	1	4	8	6	10	9	7	2
nicht angepaßte Geschwindigkeit	152	3	17	19	34	22	23	14	13	7
Abstand	18	–	–	1	2	5	7	2	–	1
Überholen	34	–	2	6	6	2	8	1	3	5
Vorbeifahren	–	–	–	–	–	–	–	–	–	–
Nebeneinanderfahren	7	–	–	1	1	–	2	1	–	1
Vorfahrt, Vorrang	52	2	2	4	6	3	4	5	6	19
Nichtbeachten der die Vorfahrt regelnden Verkehrszeichen	38	1	2	3	4	1	3	4	4	16
Nichtbeachten der Verkehrsregelung durch Polizeibeamte oder Lichtzeichen	6	–	–	–	2	–	–	1	2	1
Abbiegen, Wenden, Rückwärtsfahren, Ein- und Anfahren	55	–	2	4	9	8	11	9	2	10
falsches Verhalten gegenüber Fußgängern	44	–	–	4	3	14	12	4	5	2
darunter										
an Fußgängerüberwegen und -furten	6	–	–	1	–	2	–	1	1	1
ruhender Verkehr, Verkehrssicherung	4	–	–	–	–	1	2	–	1	–
Nichtbeachten der Beleuchtungs- vorschriften	1	–	–	1	–	–	–	–	–	–
Ladung, Besetzung	1	–	–	–	–	–	–	–	–	–
andere Fehler beim Fahrzeugführer	217	2	17	17	28	30	35	27	24	35

1) einschl. ohne Angabe des Alters

**Noch: 7. Ursachen von Straßenverkehrsunfällen 2016**  
**7.3 Fehlverhalten der Fahrzeugführer von Personenkraftwagen bzw. Krafträdern**  
**nach Altersgruppen bei Unfällen mit Personenschaden**

Unfallursache	Fahrer von Personenkraftwagen bzw. Krafträdern mit amtl Kennzeichen									
	ins- gesamt <sup>1)</sup>	darunter im Alter von ... bis unter ... Jahren								
		15 – 18	18 – 21	21 – 25	25 – 35	35 – 45	45 – 55	55 – 65	65 – 75	75 und mehr
bei Fahrern von Personenkraftwagen										
Beteiligte	77 096	107	5 537	7 270	14 837	12 349	14 165	9 223	4 875	4 422
Fehlverhalten der Fahrzeugführer	54 449	105	5 052	5 868	10 558	8 017	8 898	6 101	3 773	4 138
Verkehrstüchtigkeit	2 547	18	232	361	596	359	344	244	156	237
darunter Alkoholeinfluss	1 242	10	118	204	363	219	185	98	32	13
falsche Straßenbenutzung	1 287	–	123	154	216	147	170	161	77	137
nicht angepaßte Geschwindigkeit	5 483	21	1 003	966	1 321	752	655	342	183	179
Abstand	7 468	6	772	995	1 787	1 261	1 181	685	352	318
Überholen	1 388	4	116	160	229	170	180	149	97	102
Vorbeifahren	175	–	14	13	26	29	32	18	10	14
Nebeneinanderfahren	910	–	57	83	171	149	176	95	45	53
Vorfahrt, Vorrang	8 306	8	605	661	1 382	1 259	1 578	1 124	712	764
Nichtbeachten der die Vorfahrt regelnden Verkehrszeichen	6 037	6	428	442	995	893	1 180	839	532	587
Nichtbeachten der Verkehrsregelung durch Polizeibeamte oder Lichtzeichen	1 156	1	67	102	192	199	211	149	111	90
Abbiegen, Wenden, Rückwärtsfahren, Ein- und Anfahren	10 272	8	712	869	1 826	1 613	1 911	1 356	830	864
falsches Verhalten gegenüber Fußgängern	3 847	2	137	214	523	484	722	594	414	451
darunter										
an Fußgängerüberwegen und -furten	1 032	–	42	54	124	119	189	157	121	148
ruhender Verkehr, Verkehrssicherung	834	9	16	47	109	126	132	104	64	32
Nichtbeachten der Beleuchtungsvorschriften	13	1	1	3	1	–	–	2	–	2
Ladung, Besetzung	24	–	–	1	8	4	4	3	2	–
andere Fehler beim Fahrzeugführer	11 895	28	1 264	1 341	2 363	1 664	1 813	1 224	831	985
bei Fahrern von Krafträdern mit amtlichen Kennzeichen <sup>2)</sup>										
Beteiligte	5 285	553	456	391	724	528	1 126	981	248	92
Fehlverhalten der Fahrzeugführer	3 555	380	371	290	552	344	665	586	159	58
Verkehrstüchtigkeit	71	4	9	2	11	11	18	15	–	–
darunter Alkoholeinfluss	60	3	8	2	10	8	16	12	–	–
falsche Straßenbenutzung	102	11	8	7	11	9	24	18	5	–
nicht angepaßte Geschwindigkeit	1 072	115	135	113	198	103	176	144	42	4
Abstand	400	60	47	33	47	28	81	79	12	3
Überholen	344	36	29	29	44	39	79	59	16	5
Vorbeifahren	6	2	–	–	–	–	1	1	–	1
Nebeneinanderfahren	36	5	–	5	7	3	10	4	–	1
Vorfahrt, Vorrang	89	11	5	12	9	8	12	16	7	4
Nichtbeachten der die Vorfahrt regelnden Verkehrszeichen	35	3	2	4	1	1	6	8	4	3
Nichtbeachten der Verkehrsregelung durch Polizeibeamte oder Lichtzeichen	23	1	1	4	6	4	1	4	1	1
Abbiegen, Wenden, Rückwärtsfahren, Ein- und Anfahren	111	12	12	5	19	5	24	20	4	7
falsches Verhalten gegenüber Fußgängern	23	–	2	1	1	2	4	5	1	3
darunter										
an Fußgängerüberwegen und -furten	4	–	1	1	–	–	1	–	–	1
ruhender Verkehr, Verkehrssicherung	1	–	–	–	–	–	1	–	–	–
Nichtbeachten der Beleuchtungsvorschriften	2	–	–	–	–	–	1	1	–	–
Ladung, Besetzung	1	–	–	–	–	–	1	–	–	–
andere Fehler beim Fahrzeugführer	1 297	124	124	83	205	136	233	224	72	30

1) einschl. ohne Angabe des Alters - 2) Einschl. drei- und leichten vierrädrigen Kfz

**Noch: 7. Ursachen von Straßenverkehrsunfällen 2016**  
**7.4 Fehlverhalten der Fahrzeugführer nach Altersgruppen und Geschlecht bei Unfällen mit Personenschaden**

Unfallursache	Fahrzeugführer									
	ins- gesamt <sup>1)</sup>	darunter im Alter von ... bis unter ... Jahren								
		15 – 18	18 – 21	21 – 25	25 – 35	35 – 45	45 – 55	55 – 65	65 – 75	75 und mehr
bei männlichen Fahrzeugführern <sup>2)</sup>										
Beteiligte	70 699	1 618	4 649	5 752	12 434	10 660	14 036	9 735	4 900	4 234
Fehlverhalten der Fahrzeugführer	51 420	1 231	4 303	4 889	9 289	7 240	8 943	6 281	3 566	3 555
Verkehrstüchtigkeit	3 201	56	264	387	738	497	531	319	180	221
darunter Alkoholeinfluss	1 956	38	159	229	488	347	371	214	74	31
falsche Straßenbenutzung	2 589	154	218	231	419	278	366	261	149	178
nicht angepaßte Geschwindigkeit	5 941	232	925	868	1 275	748	843	493	247	164
Abstand	6 286	106	587	686	1 337	1 056	1 134	737	322	245
Überholen	1 609	60	137	149	265	206	292	210	113	87
Vorbeifahren	158	5	15	11	24	26	37	15	8	10
Nebeneinanderfahren	891	9	43	76	166	155	221	118	42	48
Vorfahrt, Vorrang	6 110	107	408	465	971	849	1 108	828	532	622
Nichtbeachten der die Vorfahrt regelnden Verkehrszeichen	4 116	50	269	291	623	572	779	581	386	453
Nichtbeachten der Verkehrsregelung durch Polizeibeamte oder Lichtzeichen	993	15	57	82	171	157	179	122	85	82
Abbiegen, Wenden, Rückwärtsfahren, Ein- und Anfahren	7 830	107	483	635	1 295	1 146	1 437	1 089	649	677
falsches Verhalten gegenüber Fußgängern	2 877	13	103	158	391	352	560	464	313	331
darunter										
an Fußgängerüberwegen und -furten	708	1	27	39	94	81	135	106	83	109
ruhender Verkehr, Verkehrssicherung	482	4	5	33	81	96	115	77	41	18
Nichtbeachten der Beleuchtungsvorschriften	55	3	6	11	8	7	5	4	–	3
Ladung, Besetzung	101	1	4	7	20	19	18	16	8	1
andere Fehler beim Fahrzeugführer	13 290	374	1 105	1 172	2 299	1 805	2 276	1 650	962	950
bei weiblichen Fahrzeugführern <sup>2)</sup>										
Beteiligte	37 783	584	2 637	3 642	7 386	6 268	7 322	4 587	2 271	1 998
Fehlverhalten der Fahrzeugführer	24 113	347	2 110	2 537	4 715	3 722	4 125	2 721	1 551	1 595
Verkehrstüchtigkeit	665	2	52	61	134	102	103	102	55	54
darunter Alkoholeinfluss	304	2	23	30	76	56	60	40	15	2
falsche Straßenbenutzung	1 201	48	87	109	207	139	176	157	83	83
nicht angepaßte Geschwindigkeit	2 091	41	322	356	488	304	277	157	58	65
Abstand	2 957	27	308	455	778	495	433	215	118	103
Überholen	463	2	30	67	84	78	61	63	30	34
Vorbeifahren	61	–	2	5	8	12	12	10	5	6
Nebeneinanderfahren	314	3	22	27	63	55	66	36	19	16
Vorfahrt, Vorrang	3 900	41	279	336	678	630	766	497	291	285
Nichtbeachten der die Vorfahrt regelnden Verkehrszeichen	2 758	24	200	210	494	429	561	368	206	214
Nichtbeachten der Verkehrsregelung durch Polizeibeamte oder Lichtzeichen	544	2	32	63	104	95	104	58	43	34
Abbiegen, Wenden, Rückwärtsfahren, Ein- und Anfahren	4 436	42	331	380	821	739	857	531	312	321
falsches Verhalten gegenüber Fußgängern	1 437	1	57	85	215	227	296	225	130	137
darunter										
an Fußgängerüberwegen und -furten	385	–	19	20	43	57	77	69	39	42
ruhender Verkehr, Verkehrssicherung	275	5	11	21	46	53	46	43	29	14
Nichtbeachten der Beleuchtungsvorschriften	15	–	2	2	5	1	–	2	–	2
Ladung, Besetzung	16	3	2	1	2	2	2	1	1	–
andere Fehler beim Fahrzeugführer	6 282	132	605	632	1 186	885	1 030	682	420	475

1) einschl. ohne Angabe des Alters – 2) Fahrzeugführer ohne Angabe des Geschlechts wurden nicht ausgewertet

**Noch: 7. Ursachen von Straßenverkehrsunfällen 2016**  
**7.5 Fehlverhalten der Fahrer von Personenkraftwagen nach Altersgruppen und Geschlecht**  
**bei Unfällen mit Personenschaden**

Unfallursache	Fahrer von Personenkraftwagen									
	ins- gesamt <sup>1)</sup>	darunter im Alter von ... bis unter ... Jahren								
		15 – 18	18 – 21	21 – 25	25 – 35	35 – 45	45 – 55	55 – 65	65 – 75	75 und mehr
bei männlichen Fahrzeugführern <sup>2)</sup>										
Beteiligte	44 038	68	3 316	4 177	8 529	7 011	8 400	5 773	3 269	3 009
Fehlverhalten der Fahrzeugführer	33 594	83	3 220	3 646	6 464	4 799	5 544	3 928	2 540	2 835
Verkehrstüchtigkeit	2 021	17	188	302	488	292	265	166	114	189
darunter Alkoholeinfluss	1 044	9	101	175	308	189	148	79	24	11
falsche Straßenbenutzung	800	–	81	103	134	96	117	99	53	96
nicht angepaßte Geschwindigkeit	3 730	19	720	647	890	491	447	227	141	124
Abstand	4 655	4	484	560	1 040	788	790	489	239	223
Überholen	869	4	89	103	160	105	130	101	75	73
Vorbeifahren	109	–	12	8	19	20	22	10	6	8
Nebeneinanderfahren	562	–	36	58	110	97	120	64	29	38
Vorfahrt, Vorrang	4 743	7	348	373	755	670	878	668	460	527
Nichtbeachten der die Vorfahrt regelnden Verkehrszeichen	3 423	5	237	252	528	480	649	489	345	399
Nichtbeachten der Verkehrsregelung durch Polizeibeamte oder Lichtzeichen	677	1	42	52	108	112	127	94	71	64
Abbiegen, Wenden, Rückwärtsfahren, Ein- und Anfahren	6 086	6	410	524	1 047	908	1 099	875	548	571
falsches Verhalten gegenüber Fußgängern	2 368	2	84	132	322	272	445	380	290	318
darunter										
an Fußgängerüberwegen und -furten	627	–	23	34	82	63	116	90	83	107
ruhender Verkehr, Verkehrssicherung	393	4	5	27	64	76	87	66	35	18
Nichtbeachten der Beleuchtungsvorschriften	6	1	1	2	–	–	–	1	–	1
Ladung, Besetzung	20	–	–	1	7	3	4	2	2	–
andere Fehler beim Fahrzeugführer	7 232	19	762	806	1 428	981	1 140	780	548	649
bei weiblichen Fahrzeugführern <sup>2)</sup>										
Beteiligte	29 419	39	2 221	3 093	6 308	5 338	5 765	3 450	1 606	1 413
Fehlverhalten der Fahrzeugführer	19 646	22	1 832	2 222	4 094	3 218	3 354	2 173	1 233	1 303
Verkehrstüchtigkeit	526	1	44	59	108	67	79	78	42	48
darunter Alkoholeinfluss	198	1	17	29	55	30	37	19	8	2
falsche Straßenbenutzung	413	–	42	51	82	51	53	62	24	41
nicht angepaßte Geschwindigkeit	1 717	2	283	319	431	261	208	115	42	55
Abstand	2 751	2	288	435	747	473	391	196	113	95
Überholen	371	–	27	57	69	65	50	48	22	29
Vorbeifahren	52	–	2	5	7	9	10	8	4	6
Nebeneinanderfahren	283	–	21	25	61	52	56	31	16	15
Vorfahrt, Vorrang	3 429	1	257	288	627	589	700	456	252	237
Nichtbeachten der die Vorfahrt regelnden Verkehrszeichen	2 534	1	191	190	467	413	531	350	187	188
Nichtbeachten der Verkehrsregelung durch Polizeibeamte oder Lichtzeichen	455	–	25	50	84	87	84	55	40	26
Abbiegen, Wenden, Rückwärtsfahren, Ein- und Anfahren	4 036	2	302	345	779	705	812	481	282	293
falsches Verhalten gegenüber Fußgängern	1 348	–	53	82	201	212	277	214	124	133
darunter										
an Fußgängerüberwegen und -furten	372	–	19	20	42	56	73	67	38	41
ruhender Verkehr, Verkehrssicherung	264	5	11	20	45	50	45	38	29	14
Nichtbeachten der Beleuchtungsvorschriften	4	–	–	1	1	–	–	1	–	1
Ladung, Besetzung	3	–	–	–	1	1	–	1	–	–
andere Fehler beim Fahrzeugführer	4 449	9	502	535	935	683	673	444	283	336

1) einschl. ohne Angabe des Alters – 2) Fahrzeugführer ohne Angabe des Geschlechts wurden nicht ausgewertet

**Noch: 7. Ursachen von Straßenverkehrsunfällen 2016**  
**7.6 Fehlverhalten der Fahrzeugführer nach Altersgruppen und Geschlecht bei Unfällen mit Personenschaden**  
**nach Art der Verkehrsbeteiligung**

Unfallursache	Fahrzeugführer									
	ins- gesamt <sup>1)</sup>	darunter im Alter von ... bis unter ... Jahren								
		15 – 18	18 – 21	21 – 25	25 – 35	35 – 45	45 – 55	55 – 65	65 – 75	75 und mehr
Insgesamt										
Beteiligte Fahrzeugführer	112 789	2 202	7 286	9 394	19 820	16 928	21 358	14 322	7 171	6 232
Fehlverhalten der Fahrzeugführer insgesamt	77 065	1 578	6 413	7 426	14 004	10 962	13 068	9 002	5 117	5 150
darunter										
Verkehrstüchtigkeit	3 866	58	316	448	872	599	634	421	235	275
darunter Alkoholeinfluss	2 260	40	182	259	564	403	431	254	89	33
falsche Straßenbenutzung	3 899	202	305	340	626	417	542	418	232	261
nicht angepaßte Geschwindigkeit	8 075	273	1 247	1 224	1 763	1 052	1 120	650	305	229
Abstand	9 319	133	895	1 141	2 115	1 551	1 567	952	440	348
Überholen	2 272	62	167	216	349	284	353	273	143	121
Vorfahrt, Vorrang	10 159	148	687	801	1 649	1 479	1 874	1 325	823	907
Fehler beim Abbiegen	6 734	78	512	565	1 150	982	1 236	877	516	565
Fehler beim Ein- und Anfahren	3 319	66	167	263	564	481	580	429	256	257
falsches Verhalten gegen Fußgänger	4 474	14	160	243	606	579	856	689	443	468
andere Fehler beim Fahrzeugführer	19 874	506	1 710	1 804	3 485	2 690	3 306	2 332	1 382	1 425
Krafträder mit amtlichen Kennzeichen										
Beteiligte Fahrzeugführer	5 285	553	456	391	724	528	1 126	981	248	92
Fehlverhalten der Fahrzeugführer insgesamt	3 555	380	371	290	552	344	665	586	159	58
darunter										
Verkehrstüchtigkeit	71	4	9	2	11	11	18	15	-	-
darunter Alkoholeinfluss	60	3	8	2	10	8	16	12	-	-
falsche Straßenbenutzung	102	11	8	7	11	9	24	18	5	-
nicht angepaßte Geschwindigkeit	1 072	115	135	113	198	103	176	144	42	4
Abstand	400	60	47	33	47	28	81	79	12	3
Überholen	344	36	29	29	44	39	79	59	16	5
Vorfahrt, Vorrang	89	11	5	12	9	8	12	16	7	4
Fehler beim Abbiegen	75	7	8	4	13	3	16	15	3	4
Fehler beim Ein- und Anfahren	20	4	-	1	5	-	2	4	1	2
falsches Verhalten gegen Fußgänger	23	-	2	1	1	2	4	5	1	3
andere Fehler beim Fahrzeugführer	1 297	124	124	83	205	136	233	224	72	30
Personenkraftwagen										
Beteiligte Fahrzeugführer	77 096	107	5 537	7 270	14 837	12 349	14 165	9 223	4 875	4 422
Fehlverhalten der Fahrzeugführer insgesamt	54 449	105	5 052	5 868	10 558	8 017	8 898	6 101	3 773	4 138
darunter										
Verkehrstüchtigkeit	2 547	18	232	361	596	359	344	244	156	237
darunter Alkoholeinfluss	1 242	10	118	204	363	219	185	98	32	13
falsche Straßenbenutzung	1 287	-	123	154	216	147	170	161	77	137
nicht angepaßte Geschwindigkeit	5 483	21	1 003	966	1 321	752	655	342	183	179
Abstand	7 468	6	772	995	1 787	1 261	1 181	685	352	318
Überholen	1 388	4	116	160	229	170	180	149	97	102
Vorfahrt, Vorrang	8 306	8	605	661	1 382	1 259	1 578	1 124	712	764
Fehler beim Abbiegen	5 676	7	461	499	996	850	1 029	715	449	502
Fehler beim Ein- und Anfahren	2 488	-	127	209	469	403	473	365	201	192
falsches Verhalten gegen Fußgänger	3 847	2	137	214	523	484	722	594	414	451
andere Fehler beim Fahrzeugführer	11 895	28	1 264	1 341	2 363	1 664	1 813	1 224	831	985
Güterkraftfahrzeuge										
Beteiligte Fahrzeugführer	5 752	-	117	342	1 049	1 173	1 581	903	197	34
Fehlverhalten der Fahrzeugführer insgesamt	4 279	-	110	328	862	876	1 107	664	159	27
darunter										
Verkehrstüchtigkeit	126	-	2	13	27	30	33	15	6	-
darunter Alkoholeinfluss	47	-	1	3	13	13	13	4	-	-
falsche Straßenbenutzung	103	-	4	5	17	18	29	13	5	-
nicht angepaßte Geschwindigkeit	349	-	21	37	81	74	74	51	7	1
Abstand	836	-	29	71	192	186	197	113	35	6
Überholen	159	-	1	7	29	28	37	20	7	1
Vorfahrt, Vorrang	421	-	9	32	80	80	118	73	18	5
Fehler beim Abbiegen	381	-	5	27	78	66	103	70	18	2
Fehler beim Ein- und Anfahren	144	-	3	13	28	23	45	19	9	-
falsches Verhalten gegen Fußgänger	185	-	1	10	25	37	54	40	9	-
andere Fehler beim Fahrzeugführer	963	-	24	73	208	204	244	151	27	10

1) einschl. ohne Angabe des Alters

**Noch: 7. Ursachen von Straßenverkehrsunfällen 2016**  
**7.7 Fehlverhalten der Fahrzeugführer nach Altersgruppen bei schwerwiegenden Unfällen mit Sachschaden (i.e.S.)**  
**bei Unfällen mit Personenschaden**

Unfallursache	Fahrzeugführer									
	ins- gesamt <sup>1)</sup>	darunter im Alter von ... bis unter ... Jahren								
		15 – 18	18 – 21	21 – 25	25 – 35	35 – 45	45 – 55	55 – 65	65 – 75	75 und mehr
alle Fahrzeugführer										
Beteiligte	20 398	72	1 522	1 877	3 744	2 904	3 259	2 016	938	884
Fehlverhalten der Fahrzeugführer	15 122	79	1 470	1 765	3 257	2 259	2 129	1 395	689	774
Verkehrstüchtigkeit	2 109	10	217	298	630	353	268	169	77	85
darunter Alkoholeinfluss	1 439	9	144	203	448	261	194	128	39	12
falsche Straßenbenutzung	568	7	36	61	106	61	66	67	23	30
nicht angepaßte Geschwindigkeit	2 345	24	401	408	604	339	240	135	38	28
Abstand	631	4	59	81	153	100	99	44	20	20
Überholen	542	–	26	49	75	70	80	55	33	16
Vorbeifahren	56	–	1	–	9	12	13	6	3	2
Nebeneinanderfahren	384	–	12	27	56	46	46	38	14	15
Vorfahrt, Vorrang	2 763	2	201	245	520	422	507	330	206	269
Nichtbeachten der die Vorfahrt regelnden Verkehrszeichen	1 633	1	137	152	314	220	277	206	113	188
Nichtbeachten der Verkehrsregelung durch Polizeibeamte oder Lichtzeichen	606	–	26	48	117	117	114	80	54	41
Abbiegen, Wenden, Rückwärtsfahren, Ein- und Anfahren	1 805	3	174	175	342	287	294	205	111	136
falsches Verhalten gegenüber Fußgängern	1	–	–	–	–	–	1	–	–	–
darunter										
an Fußgängerüberwegen und -furten	–	–	–	–	–	–	–	–	–	–
ruhender Verkehr, Verkehrssicherung	38	–	–	1	4	5	6	7	–	4
Nichtbeachten der Beleuchtungsvorschriften	6	–	–	–	1	1	–	1	1	–
Ladung, Besetzung	85	–	–	1	5	8	16	19	3	–
andere Fehler beim Fahrzeugführer	3 789	29	343	419	752	555	493	319	160	169
Fahrer von Personenkraftwagen										
Beteiligte	17 890	41	1 468	1 764	3 421	2 548	2 746	1 695	862	863
Fehlverhalten der Fahrzeugführer	13 336	52	1 427	1 677	3 039	1 997	1 817	1 182	631	758
Verkehrstüchtigkeit	1 977	9	213	286	607	308	243	155	72	84
darunter Alkoholeinfluss	1 376	8	142	199	437	238	184	120	36	12
falsche Straßenbenutzung	464	4	36	59	95	48	55	55	20	29
nicht angepaßte Geschwindigkeit	2 215	17	394	400	583	317	221	123	36	27
Abstand	540	–	54	74	143	84	82	37	18	19
Überholen	433	–	25	41	63	56	61	45	28	15
Vorbeifahren	49	–	1	–	9	12	9	5	3	2
Nebeneinanderfahren	277	–	12	22	45	31	29	23	10	15
Vorfahrt, Vorrang	2 537	–	194	237	475	389	445	296	196	267
Nichtbeachten der die Vorfahrt regelnden Verkehrszeichen	1 522	–	133	149	289	202	250	188	109	187
Nichtbeachten der Verkehrsregelung durch Polizeibeamte oder Lichtzeichen	549	–	24	45	109	106	99	72	50	40
Abbiegen, Wenden, Rückwärtsfahren, Ein- und Anfahren	1 624	2	168	161	317	258	257	177	106	129
falsches Verhalten gegenüber Fußgängern	1	–	–	–	–	–	1	–	–	–
darunter										
an Fußgängerüberwegen und -furten	–	–	–	–	–	–	–	–	–	–
ruhender Verkehr, Verkehrssicherung	33	–	–	1	4	4	4	7	–	4
Nichtbeachten der Beleuchtungsvorschriften	5	–	–	–	1	1	–	1	1	–
Ladung, Besetzung	23	–	–	–	3	4	4	4	1	–
andere Fehler beim Fahrzeugführer	3 158	20	330	396	694	485	406	254	140	167

1) einschl. ohne Angabe des Alters



**Noch: 7. Ursachen von Straßenverkehrsunfällen 2016**  
**7.8 Fehlverhalten der Fahrzeugführer je 1 000 Beteiligte nach Altersgruppen und Geschlecht**  
**bei Unfällen mit Personenschaden**

Unfallursache	Fahrzeugführer									
	ins- gesamt <sup>1)</sup>	darunter im Alter von ... bis unter ... Jahren								
		15 – 18	18 – 21	21 – 25	25 – 35	35 – 45	45 – 55	55 – 65	65 – 75	75 und mehr
bei männlichen Fahrzeugführern <sup>2)</sup>										
Beteiligte	70 699	1 618	4 649	5 752	12 434	10 660	14 036	9 735	4 900	4 234
Fehlverhalten der Fahrzeugführer	727	761	926	850	747	679	637	645	728	840
Verkehrstüchtigkeit	45	35	57	67	59	47	38	33	37	52
darunter Alkoholeinfluss	28	23	34	40	39	33	26	22	15	7
falsche Straßenbenutzung	37	95	47	40	34	26	26	27	30	42
nicht angepaßte Geschwindigkeit	84	143	199	151	103	70	60	51	50	39
Abstand	89	66	126	119	108	99	81	76	66	58
Überholen	23	37	29	26	21	19	21	22	23	21
Vorbeifahren	2	3	3	2	2	2	3	2	2	2
Nebeneinanderfahren	13	6	9	13	13	15	16	12	9	11
Vorfahrt, Vorrang	86	66	88	81	78	80	79	85	109	147
Nichtbeachten der die Vorfahrt regelnden Verkehrszeichen	58	31	58	51	50	54	56	60	79	107
Nichtbeachten der Verkehrsregelung durch Polizeibeamte oder Lichtzeichen	14	9	12	14	14	15	13	13	17	19
Abbiegen, Wenden, Rückwärtsfahren, Ein- und Anfahren	111	66	104	110	104	108	102	112	132	160
falsches Verhalten gegenüber Fußgängern	41	8	22	27	31	33	40	48	64	78
darunter										
an Fußgängerüberwegen und -furten	10	1	6	7	8	8	10	11	17	26
ruhender Verkehr, Verkehrssicherung	7	2	1	6	7	9	8	8	8	4
Nichtbeachten der Beleuchtungsvorschriften	1	2	1	2	1	1	–	–	–	1
Ladung, Besetzung	1	1	1	1	2	2	1	2	2	–
andere Fehler beim Fahrzeugführer	188	231	238	204	185	169	162	169	196	224
bei weiblichen Fahrzeugführern <sup>2)</sup>										
Beteiligte	37 783	584	2 637	3 642	7 386	6 268	7 322	4 587	2 271	1 998
Fehlverhalten der Fahrzeugführer	638	594	800	697	638	594	563	593	683	798
Verkehrstüchtigkeit	18	3	20	17	18	16	14	22	24	27
darunter Alkoholeinfluss	8	3	9	8	10	9	8	9	7	1
falsche Straßenbenutzung	32	82	33	30	28	22	24	34	37	42
nicht angepaßte Geschwindigkeit	55	70	122	98	66	49	38	34	26	33
Abstand	78	46	117	125	105	79	59	47	52	52
Überholen	12	3	11	18	11	12	8	14	13	17
Vorbeifahren	2	–	1	1	1	2	2	2	2	3
Nebeneinanderfahren	8	5	8	7	9	9	9	8	8	8
Vorfahrt, Vorrang	103	70	106	92	92	101	105	108	128	143
Nichtbeachten der die Vorfahrt regelnden Verkehrszeichen	73	41	76	58	67	68	77	80	91	107
Nichtbeachten der Verkehrsregelung durch Polizeibeamte oder Lichtzeichen	14	3	12	17	14	15	14	13	19	17
Abbiegen, Wenden, Rückwärtsfahren, Ein- und Anfahren	117	72	126	104	111	118	117	116	137	161
falsches Verhalten gegenüber Fußgängern	38	2	22	23	29	36	40	49	57	69
darunter										
an Fußgängerüberwegen und -furten	10	–	7	5	6	9	11	15	17	21
ruhender Verkehr, Verkehrssicherung	7	9	4	6	6	8	6	9	13	7
Nichtbeachten der Beleuchtungsvorschriften	–	–	1	1	1	–	–	–	–	1
Ladung, Besetzung	–	5	1	–	–	–	–	–	–	–
andere Fehler beim Fahrzeugführer	166	226	229	174	161	141	141	149	185	238

1) einschl. ohne Angabe des Alters – 2) Fahrzeugführer ohne Angabe des Geschlechts wurden nicht ausgewertet

## Noch: 7. Ursachen von Straßenverkehrsunfällen 2016

## 7.9 Fehlverhalten der Fahrzeugführer je 1 000 Beteiligte nach Altersgruppen bei Unfällen mit Personenschaden

Unfallursache	Fahrzeugführer									
	ins- gesamt <sup>1)</sup>	darunter im Alter von ... bis unter ... Jahren								
		15 – 18	18 – 21	21 – 25	25 – 35	35 – 45	45 – 55	55 – 65	65 – 75	75 und mehr
Insgesamt										
Beteiligte Fahrzeugführer	112 789	2 202	7 286	9 394	19 820	16 928	21 358	14 322	7 171	6 232
Fehlverhalten der Fahrzeugführer insgesamt	683	717	880	791	707	648	612	629	714	826
darunter										
Verkehrstüchtigkeit	34	26	43	48	44	35	30	29	33	44
darunter Alkoholeinfluss	20	18	25	28	28	24	20	18	12	5
falsche Straßenbenutzung	35	92	42	36	32	25	25	29	32	42
nicht angepaßte Geschwindigkeit	72	124	171	130	89	62	52	45	43	37
Abstand	83	60	123	121	107	92	73	66	61	56
Überholen	20	28	23	23	18	17	17	19	20	19
Vorfahrt, Vorrang	90	67	94	85	83	87	88	93	115	146
Fehler beim Abbiegen	60	35	70	60	58	58	58	61	72	91
Fehler beim Ein- und Anfahren	29	30	23	28	28	28	27	30	36	41
falsches Verhalten gegen Fußgänger	40	6	22	26	31	34	40	48	62	75
andere Fehler beim Fahrzeugführer	176	230	235	192	176	159	155	163	193	229
Krafträder mit amtlichen Kennzeichen										
Beteiligte Fahrzeugführer	5 285	553	456	391	724	528	1 126	981	248	92
Fehlverhalten der Fahrzeugführer insgesamt	673	687	814	742	762	652	591	597	641	630
darunter										
Verkehrstüchtigkeit	13	7	20	5	15	21	16	15	–	–
darunter Alkoholeinfluss	11	5	18	5	14	15	14	12	–	–
falsche Straßenbenutzung	19	20	18	18	15	17	21	18	20	–
nicht angepaßte Geschwindigkeit	203	208	296	289	273	195	156	147	169	43
Abstand	76	108	103	84	65	53	72	81	48	33
Überholen	65	65	64	74	61	74	70	60	65	54
Vorfahrt, Vorrang	17	20	11	31	12	15	11	16	28	43
Fehler beim Abbiegen	14	13	18	10	18	6	14	15	12	43
Fehler beim Ein- und Anfahren	4	7	–	3	7	–	2	4	4	22
falsches Verhalten gegen Fußgänger	4	–	4	3	1	4	4	5	4	33
andere Fehler beim Fahrzeugführer	245	224	272	212	283	258	207	228	290	326
Personenkraftwagen										
Beteiligte Fahrzeugführer	77 096	107	5 537	7 270	14 837	12 349	14 165	9 223	4 875	4 422
Fehlverhalten der Fahrzeugführer insgesamt	706	981	912	807	712	649	628	661	774	936
darunter										
Verkehrstüchtigkeit	33	168	42	50	40	29	24	26	32	54
darunter Alkoholeinfluss	16	93	21	28	24	18	13	11	7	3
falsche Straßenbenutzung	17	–	22	21	15	12	12	17	16	31
nicht angepaßte Geschwindigkeit	71	196	181	133	89	61	46	37	38	40
Abstand	97	56	139	137	120	102	83	74	72	72
Überholen	18	37	21	22	15	14	13	16	20	23
Vorfahrt, Vorrang	108	75	109	91	93	102	111	122	146	173
Fehler beim Abbiegen	74	65	83	69	67	69	73	78	92	114
Fehler beim Ein- und Anfahren	32	–	23	29	32	33	33	40	41	43
falsches Verhalten gegen Fußgänger	50	19	25	29	35	39	51	64	85	102
andere Fehler beim Fahrzeugführer	154	262	228	184	159	135	128	133	170	223
Güterkraftfahrzeuge										
Beteiligte Fahrzeugführer	5 752	–	117	342	1 049	1 173	1 581	903	197	34
Fehlverhalten der Fahrzeugführer insgesamt	744	–	940	959	822	747	700	735	807	794
darunter										
Verkehrstüchtigkeit	22	–	17	38	26	26	21	17	30	–
darunter Alkoholeinfluss	8	–	9	9	12	11	8	4	–	–
falsche Straßenbenutzung	18	–	34	15	16	15	18	14	25	–
nicht angepaßte Geschwindigkeit	61	–	179	108	77	63	47	56	36	29
Abstand	145	–	248	208	183	159	125	125	178	176
Überholen	28	–	9	20	28	24	23	22	36	29
Vorfahrt, Vorrang	73	–	77	94	76	68	75	81	91	147
Fehler beim Abbiegen	66	–	43	79	74	56	65	78	91	59
Fehler beim Ein- und Anfahren	25	–	26	38	27	20	28	21	46	–
falsches Verhalten gegen Fußgänger	32	–	9	29	24	32	34	44	46	–
andere Fehler beim Fahrzeugführer	167	–	205	213	198	174	154	167	137	294

1) einschl. ohne Angabe des Alters

**Noch: 7. Ursachen von Straßenverkehrsunfällen 2016**  
**7.10 Technische Mängel der Fahrzeuge nach der Fahrzeugart**

Unfallursache  a = Insgesamt b = innerhalb von Ortschaften c = außerhalb von Ortschaften		Straßenverkehrsunfälle									
		ins- gesamt <sup>1)</sup>	Kraftfahr- zeugführer zusammen	darunter mit Führern von						Führer von Fahrrädern <sup>4)</sup>	
				Kraft- räder mit Vers- kennz. <sup>2)</sup>	Kraft- räder mit amtl. Kennz. <sup>3)</sup>	Personen- kraftwagen	Kraft- omni- bussen	Güter- kraft- fahr- zeugen	landwirt- schaftl. Zug- maschinen	zu- sammen	darunter Kinder im Alter von 6 – 14 Jahren
bei Unfällen mit Getöteten											
Technische Mängel, Wartungsmängel	a	5	4	–	–	3	–	1	–	–	–
	b	2	1	–	–	1	–	–	–	–	–
	c	3	3	–	–	2	–	1	–	–	–
Beleuchtung	a	–	–	–	–	–	–	–	–	–	–
	b	–	–	–	–	–	–	–	–	–	–
	c	–	–	–	–	–	–	–	–	–	–
Bereifung	a	4	4	–	–	3	–	1	–	–	–
	b	1	1	–	–	1	–	–	–	–	–
	c	3	3	–	–	2	–	1	–	–	–
Bremsen	a	–	–	–	–	–	–	–	–	–	–
	b	–	–	–	–	–	–	–	–	–	–
	c	–	–	–	–	–	–	–	–	–	–
Lenkung	a	–	–	–	–	–	–	–	–	–	–
	b	–	–	–	–	–	–	–	–	–	–
	c	–	–	–	–	–	–	–	–	–	–
Zugvorrichtung	a	–	–	–	–	–	–	–	–	–	–
	b	–	–	–	–	–	–	–	–	–	–
	c	–	–	–	–	–	–	–	–	–	–
andere Mängel	a	1	–	–	–	–	–	–	–	–	–
	b	1	–	–	–	–	–	–	–	–	–
	c	–	–	–	–	–	–	–	–	–	–
bei Unfällen mit Personenschaden											
Technische Mängel, Wartungsmängel	a	677	401	39	35	240	8	67	7	258	45
	b	439	193	34	15	113	7	17	4	232	43
	c	238	208	5	20	127	1	50	3	26	2
Beleuchtung	a	86	13	7	–	4	–	1	1	72	9
	b	68	7	3	–	3	–	1	–	60	8
	c	18	6	4	–	1	–	–	1	12	1
Bereifung	a	188	177	6	14	121	2	32	–	11	2
	b	60	49	6	4	37	1	1	–	11	2
	c	128	128	–	10	84	1	31	–	–	–
Bremsen	a	188	85	15	6	52	2	10	–	100	20
	b	155	57	14	1	35	2	5	–	95	20
	c	33	28	1	5	17	–	5	–	5	–
Lenkung	a	34	24	1	2	18	–	2	1	10	2
	b	24	16	1	1	11	–	2	1	8	1
	c	10	8	–	1	7	–	–	–	2	1
Zugvorrichtung	a	13	11	–	–	7	–	4	–	1	–
	b	10	8	–	–	6	–	2	–	1	–
	c	3	3	–	–	1	–	2	–	–	–
andere Mängel	a	168	91	10	13	38	4	18	5	64	12
	b	122	56	10	9	21	4	6	3	57	12
	c	46	35	–	4	17	–	12	2	7	–
bei schwerwiegenden Unfällen mit Sachschaden (i. e. S.)											
Technische Mängel, Wartungsmängel	a	146	138	1	1	111	2	21	2	1	–
	b	56	54	1	–	50	–	3	–	1	–
	c	90	84	–	1	61	2	18	2	–	–
Beleuchtung	a	4	3	–	–	–	–	2	1	1	–
	b	1	–	–	–	–	–	–	–	1	–
	c	3	3	–	–	–	–	2	1	–	–
Bereifung	a	83	80	–	–	66	1	13	–	–	–
	b	28	28	–	–	25	–	3	–	–	–
	c	55	52	–	–	41	1	10	–	–	–
Bremsen	a	12	12	–	–	10	–	2	–	–	–
	b	8	8	–	–	8	–	–	–	–	–
	c	4	4	–	–	2	–	2	–	–	–
Lenkung	a	9	9	–	–	9	–	–	–	–	–
	b	4	4	–	–	4	–	–	–	–	–
	c	5	5	–	–	5	–	–	–	–	–
Zugvorrichtung	a	–	–	–	–	–	–	–	–	–	–
	b	–	–	–	–	–	–	–	–	–	–
	c	–	–	–	–	–	–	–	–	–	–
andere Mängel	a	38	34	1	1	26	1	4	1	–	–
	b	15	14	1	–	13	–	–	–	–	–
	c	23	20	–	1	13	1	4	1	–	–

1) einschl. Straßenbahnen, Eisenbahnen, bespannter Fuhrwerke sowie sonstiger und unbekannter Fahrzeuge – 2) einschl. E-Bikes und drei- und leichten vierrädrigen Kfz – 3) einschl. drei- und leichten vierrädrigen Kfz – 4) einschl. Pedelecs

Noch: 7. Ursachen von Straßenverkehrsunfällen 2016  
 7.11 Fehlverhalten der Fußgänger<sup>\*)</sup> nach Altersklassen

Unfallursache  a = Insgesamt b = innerhalb von Ortschaften c = außerhalb von Ortschaften		Fehlverhalten der Fußgänger bei Unfällen						
		mit Getöteten			mit Personenschaden			schwer- wiegende Unfälle mit Sachschaden (i. e. S.)
		ins- gesamt	darunter im Alter von ... bis unter ... Jahren		ins- gesamt	darunter im Alter von ... bis unter ... Jahren		
			6 – 14	65 und mehr		6 – 14	65 und mehr	
Fehlverhalten der Fußgänger	a	76	1	27	3 357	919	428	26
	b	45	–	21	3 167	908	400	20
	c	31	1	6	190	11	28	6
davon in Bezug auf Verkehrstüchtigkeit	a	12	–	1	123	–	14	–
	b	6	–	1	102	–	11	–
	c	6	–	–	21	–	3	–
Alkoholeinfluss	a	9	–	–	84	–	3	–
	b	5	–	–	71	–	2	–
	c	4	–	–	13	–	1	–
Einfluss anderer berauschende Mittel (z. B. Drogen)	a	–	–	–	10	–	–	–
	b	–	–	–	9	–	–	–
	c	–	–	–	1	–	–	–
Übermüdung	a	–	–	–	1	–	–	–
	b	–	–	–	1	–	–	–
	c	–	–	–	–	–	–	–
sonstige körperliche oder geistige Mängel	a	3	–	1	28	–	11	–
	b	1	–	1	21	–	9	–
	c	2	–	–	7	–	2	–
falsches Verhalten der Fußgänger	a	64	1	26	3 234	919	414	26
	b	39	–	20	3 065	908	389	20
	c	25	1	6	169	11	25	6
beim Überschreiten der Fahrbahn	a	50	1	24	2 570	808	330	16
	b	34	–	19	2 474	798	311	12
	c	16	1	5	96	10	19	4
an Stellen, an denen der Fußgängerverkehr durch Polizeibeamte oder Lichtzeichen geregelt war	a	5	–	1	270	62	27	3
	b	5	–	1	264	60	27	2
	c	–	–	–	6	2	–	1
auf Fußgängerüberwegen ohne Verkehrsregelung durch Polizei- beamte oder Lichtzeichen	a	–	–	–	3	1	–	–
	b	–	–	–	3	1	–	–
	c	–	–	–	–	–	–	–
in der Nähe von Kreuzungen oder Einmün- dungen, Lichtzeichenanlagen oder Fuß- gängerüberwegen bei dichtem Verkehr	a	2	–	1	111	30	23	–
	b	1	–	1	106	30	21	–
	c	1	–	–	5	–	2	–
an anderen Stellen	a	4	–	2	514	249	30	3
durch plötzliches Hervortreten hinter Hindernissen	b	4	–	2	508	247	29	3
	c	–	–	–	6	2	1	–
ohne auf den Fahrzeugverkehr zu achten	a	32	1	16	1 509	444	216	7
	b	22	–	13	1 452	439	205	6
	c	10	1	3	57	5	11	1
durch sonstiges falsches Verhalten	a	7	–	4	163	22	34	3
	b	2	–	2	141	21	29	1
	c	5	–	2	22	1	5	2
Nichtbenutzen des Gehweges	a	3	–	–	75	10	6	–
	b	–	–	–	66	10	6	–
	c	3	–	–	9	–	–	–
Nichtbenutzen der vorgeschriebenen Straßenseite	a	–	–	–	18	1	2	–
	b	–	–	–	8	–	2	–
	c	–	–	–	10	1	–	–
Spielen auf oder neben der Fahrbahn	a	–	–	–	62	40	–	–
	b	–	–	–	62	40	–	–
	c	–	–	–	–	–	–	–
andere Fehler der Fußgänger	a	11	–	2	509	60	76	10
	b	5	–	1	455	60	70	8
	c	6	–	1	54	–	6	2

<sup>\*)</sup> einschl. Fußgänger mit Sport- und Spielgerät

Noch: 7. Ursachen von Straßenverkehrsunfällen 2016  
7.12 Allgemeine Unfallursachen nach Straßenkategorien

Unfallursache	Straßenkategorien									
	innerhalb von Ortschaften	außerhalb von Ortschaften	insgesamt	davon auf						
				Bundesautobahnen	Bundesstraßen		Land- und Kreisstraßen		anderen Straßen	
					zusammen	darunter außerhalb	zusammen	darunter außerhalb	zusammen	darunter außerhalb

**bei Unfällen mit Getöteten**

**Straßenverhältnisse als Unfallursachen**

Straßenverhältnisse	30	8	22	8	4	1	16	13	2	–
Glätte oder Schlüpfrigkeit der Fahrbahn	27	6	21	8	3	1	15	12	1	–
Verunreinigung durch ausgeflossenes Öl	–	–	–	–	–	–	–	–	–	–
andere Verunreinigungen durch Straßenbenutzer	–	–	–	–	–	–	–	–	–	–
Schnee, Eis	8	1	7	1	1	–	6	6	–	–
Regen	18	4	14	7	2	1	8	6	1	–
andere Einflüsse (u. a. Laub, angeschwemmter Lehm)	1	1	–	–	–	–	1	–	–	–
Zustand der Straße	2	1	1	–	1	–	1	1	–	–
Spurrillen, im Zusammenhang mit Regen, Schnee oder Eis	–	–	–	–	–	–	–	–	–	–
anderer Zustand der Straße	–	–	–	–	–	–	–	–	–	–
nicht ordnungsgemäßer Zustand der Verkehrszeichen oder -einrichtungen	2	1	1	–	1	–	1	1	–	–
mangelhafte Beleuchtung der Straße	–	–	–	–	–	–	–	–	–	–
mangelhafte Sicherung von Bahnübergängen	1	1	–	–	–	–	–	–	1	–

**Witterungseinflüsse als Unfallursachen**

Witterungseinflüsse	9	5	4	2	3	2	1	–	3	–
Sichtbehinderung durch Nebel	3	–	3	2	1	1	–	–	–	–
starken Regen, Hagel, Schneegestöber usw.	–	–	–	–	–	–	–	–	–	–
blendende Sonne	6	5	1	–	2	1	1	–	3	–
Seitenwind	–	–	–	–	–	–	–	–	–	–
Unwetter oder sonstige Witterungseinflüsse	–	–	–	–	–	–	–	–	–	–

**Hindernisse und sonstige Unfallursachen**

Hindernisse, sonstige Unfallursachen	18	6	12	7	4	1	3	3	4	1
Hindernisse	2	–	2	1	–	–	1	1	–	–
nicht oder unzureichend gesicherte Arbeitsstellen auf der Fahrbahn	–	–	–	–	–	–	–	–	–	–
Wild auf der Fahrbahn	1	–	1	–	–	–	1	1	–	–
anderes Tier auf der Fahrbahn	1	–	1	1	–	–	–	–	–	–
sonstiges Hindernis auf der Fahrbahn	–	–	–	–	–	–	–	–	–	–
sonstige Ursachen allgemeiner Art	16	6	10	6	4	1	2	2	4	1

**Unfallursachen von anderen Personen soweit nicht Fahrzeugführer oder Fußgänger**

Führer von Handwagen, Tieren und andere zu Fuß gehende Personen	3	2	1	–	1	1	–	–	2	–
---	---	---	---	---	---	---	---	---	---	---

**Unfallursachen bei Unfällen mit Getöteten insgesamt**

	827	323	504	153	179	112	333	220	162	19
--	-----	-----	-----	-----	-----	-----	-----	-----	-----	----

Noch: 7. Ursachen von Straßenverkehrsunfällen 2016  
 Noch: 7.12 Allgemeine Unfallursachen nach Straßenkategorien

Unfallursache	Straßenkategorien									
	innerhalb von Ort- schaften	außerhalb von Ort- schaften	ins- gesamt	davon auf						
				Bundes- auto- bahnen	Bundesstraßen		Land- und Kreisstraßen		anderen Straßen	
					zu- sammen	darunter außerhalb	zu- sammen	darunter außerhalb	zu- sammen	darunter außerhalb
bei Unfällen mit Personenschaden										
Straßenverhältnisse als Unfallursachen										
Straßenverhältnisse	2 825	1 569	1 256	527	335	158	976	458	987	113
Glätte oder Schlüpfrigkeit der Fahrbahn	2 593	1 421	1 172	518	313	145	898	418	864	91
Verunreinigung durch ausgeflossenes Öl	79	59	20	3	10	2	36	15	30	–
andere Verunreinigungen durch Straßenbenutzer	40	25	15	–	9	5	15	8	16	2
Schnee, Eis	611	287	324	50	80	52	276	186	205	36
Regen	1 577	838	739	461	190	78	472	168	454	32
andere Einflüsse (u. a. Laub, angeschwemmter Lehm)	286	212	74	4	24	8	99	41	159	21
Zustand der Straße	201	125	76	9	18	11	69	36	105	20
Spurrillen, im Zusammenhang mit Regen, Schnee oder Eis	22	10	12	4	2	1	9	6	7	1
anderer Zustand der Straße	117	71	46	5	12	7	37	20	63	14
nicht ordnungsgemäßer Zustand der Verkehrszeichen oder -einrichtungen	13	10	3	–	2	1	5	2	6	–
mangelhafte Beleuchtung der Straße	17	12	5	–	2	1	4	2	11	2
mangelhafte Sicherung von Bahnübergängen	1	1	–	–	–	–	–	–	1	–
Witterungseinflüsse als Unfallursachen										
Witterungseinflüsse	942	680	262	70	120	48	368	121	384	23
Sichtbehinderung durch Nebel	38	8	30	5	9	8	13	11	11	6
starken Regen, Hagel, Schneegestöber usw.	105	80	25	13	15	3	32	7	45	2
blendende Sonne	754	578	176	35	91	33	311	93	317	15
Seitenwind	18	5	13	7	2	2	5	4	4	–
Unwetter oder sonstige Witterungseinflüsse	27	9	18	10	3	2	7	6	7	–
Hindernisse und sonstige Unfallursachen										
Hindernisse, sonstige Unfallursachen	2 099	1 385	714	280	249	108	603	247	967	79
Hindernisse	388	166	222	21	46	39	175	122	146	40
nicht oder unzureichend gesicherte Arbeitsstellen auf der Fahrbahn	14	11	3	–	4	1	3	2	7	–
Wild auf der Fahrbahn	165	28	137	5	25	25	107	88	28	19
anderes Tier auf der Fahrbahn	138	80	58	5	11	10	45	24	77	19
sonstiges Hindernis auf der Fahrbahn	71	47	24	11	6	3	20	8	34	2
sonstige Ursachen allgemeiner Art	1 711	1 219	492	259	203	69	428	125	821	39
Unfallursachen von anderen Personen soweit nicht Fahrzeugführer oder Fußgänger										
Führer von Handwagen, Tieren und andere zu Fuß gehende Personen	166	143	23	1	14	7	22	3	129	12
Unfallursachen bei Unfällen mit Personenschaden insgesamt	87 131	64 510	22 621	7 698	11 502	3 955	30 757	9 168	37 174	1 800

**Noch: 7. Ursachen von Straßenverkehrsunfällen 2016**  
**Noch: 7.12 Allgemeine Unfallursachen nach Straßenkategorien**

Unfallursache	Straßenkategorien									
	innerhalb von Ort- schaften	außerhalb von Ort- schaften	ins- gesamt	davon auf						
				Bundes- auto- bahnen	Bundesstraßen		Land- und Kreisstraßen		anderen Straßen	
					zu- sammen	darunter außerhalb	zu- sammen	darunter außerhalb	zu- sammen	darunter außerhalb
bei schwerwiegenden Unfällen mit Sachschaden (i. e. S.)										
Straßenverhältnisse als Unfallursachen										
Straßenverhältnisse	708	162	546	420	39	26	144	81	105	19
Glätte oder Schlüpfrigkeit der Fahrbahn	693	156	537	414	39	26	142	79	98	18
Verunreinigung durch ausgeflossenes Öl	6	3	3	–	–	–	5	3	1	–
andere Verunreinigungen durch Straßenbenutzer	5	2	3	–	1	–	2	2	2	1
Schnee, Eis	149	38	111	45	20	17	54	40	30	9
Regen	508	97	411	368	16	8	72	31	52	4
andere Einflüsse (u. a. Laub, angeschwemmter Lehm)	25	16	9	1	2	1	9	3	13	4
Zustand der Straße	11	3	8	6	–	–	1	1	4	1
Spurrillen, im Zusammenhang mit Regen, Schnee oder Eis	2	–	2	2	–	–	–	–	–	–
anderer Zustand der Straße	6	2	4	3	–	–	1	1	2	–
nicht ordnungsgemäßer Zustand der Verkehrszeichen oder -einrichtungen	3	2	1	–	–	–	1	1	2	–
mangelhafte Beleuchtung der Straße	1	1	–	–	–	–	–	–	1	–
mangelhafte Sicherung von Bahnübergängen	–	–	–	–	–	–	–	–	–	–
Witterungseinflüsse als Unfallursachen										
Witterungseinflüsse	88	40	48	33	8	2	22	9	25	4
Sichtbehinderung durch Nebel	7	2	5	4	–	–	1	1	2	–
starken Regen, Hagel, Schneegestöber usw.	16	–	16	15	–	–	1	1	–	–
blendende Sonne	56	38	18	8	8	2	17	4	23	4
Seitenwind	3	–	3	2	–	–	1	1	–	–
Unwetter oder sonstige Witterungseinflüsse	6	–	6	4	–	–	2	2	–	–
Hindernisse und sonstige Unfallursachen										
Hindernisse, sonstige Unfallursachen	500	259	241	99	38	26	166	106	197	10
Hindernisse	126	31	95	16	13	12	70	63	27	4
nicht oder unzureichend gesicherte Arbeitsstellen auf der Fahrbahn	2	–	2	–	1	1	1	1	–	–
Wild auf der Fahrbahn	72	6	66	–	8	8	57	55	7	3
anderes Tier auf der Fahrbahn	12	7	5	–	–	–	7	4	5	1
sonstiges Hindernis auf der Fahrbahn	40	18	22	16	4	3	5	3	15	–
sonstige Ursachen allgemeiner Art	374	228	146	83	25	14	96	43	170	6
Unfallursachen von anderen Personen soweit nicht Fahrzeugführer oder Fußgänger										
Führer von Handwagen, Tieren und andere zu Fuß gehende Personen	11	7	4	1	3	1	3	2	4	–
Unfallursachen bei schwerwiegenden Unfällen mit Sachschaden (i. e. S.) insgesamt										
	16 601	10 283	6 318	3 316	1 836	784	5 064	1 863	6 385	355

**Noch: 7. Ursachen von Straßenverkehrsunfällen 2016**  
**7.13 Straßenverkehrsunfälle und Verunglückte nach Unfallursachen\*)**

Unfallursache	Unfälle mit Personen- schaden	Verunglückte				Schwer- wiegende Unfälle mit Sachschaden (i. e. S.)
		insgesamt	davon			
			Getötete	Schwer- verletzte	Leicht- verletzte	
Fehlverhalten der Fahrzeugführer						
Alkoholeinfluss	2 239	2 772	26	784	1 962	1 432
Einfluss anderer berauschender Mittel (z. B. Drogen, Rauschgift)	444	587	4	170	413	253
Übermüdung	338	503	9	149	345	236
Sonstige körperliche oder geistige Mängel	822	1 131	20	407	704	181
Benutzung der falschen Fahrbahn (auch Richtungsfahrbahn) oder verbotswidrig Benutzung anderer Straßenteile	2 075	2 348	12	348	1 988	102
Verstoß gegen das Rechtsfahrgebot	1 725	2 469	40	577	1 852	443
Nicht angepaßte Geschwindigkeit mit gleichzeitigem Überschreiten der zulässigen Höchstgeschwindigkeit	529	825	30	288	507	129
Nicht angepaßte Geschwindigkeit in anderen Fällen	7 443	10 285	134	2 332	7 819	2 191
Ungenügender Sicherheitsabstand	9 001	13 105	17	1 080	12 008	572
Starkes Bremsen des Vorausfahrenden ohne zwingenden Grund	172	239	—	19	220	44
Unzulässiges Rechtsüberholen	129	174	2	35	137	32
Überholen trotz Gegenverkehrs	191	337	8	113	216	53
Überholen trotz unklarer Verkehrslage	645	862	6	183	673	155
Überholen trotz unzureichender Sichtverhältnisse	33	47	—	19	28	2
Überholen ohne Beachtung des nachfolgenden Verkehrs und/oder ohne rechtzeitige und deutliche Ankündigung des Ausscherens	257	408	7	100	301	130
Fehler beim Wiedereinordnen nach rechts	254	339	7	72	260	60
Sonstige Fehler beim Überholen (z. B. ohne genügenden Seitenabstand)	650	747	10	117	620	71
Fehler beim Überholtwerden	99	140	1	43	96	27
Nichtbeachten des Vorranges entgegenkommender Fahrzeuge beim Vorbeifahren an haltenden Fahrzeugen, Absperrungen oder Hindernissen	161	197	—	29	168	35
Nichtbeachten des nachfolgenden Verkehrs beim Vorbeifahren an haltenden Fahrzeugen oder Hindernissen und/oder ohne rechtzeitige und deutliche Ankündigung des Ausscherens	68	92	—	12	80	14
Nebeneinanderfahren, fehlerhaftes Wechseln des Fahrstreifens beim Nebeneinanderfahren oder Nichtbeachtung des Reißverschlussverfahrens	1 278	1 754	7	226	1 521	356
Nichtbeachten der Regel rechts vor links	1 195	1 473	2	185	1 286	351
Nichtbeachten der die Vorfahrt regelnden Verkehrszeichen	6 945	9 105	40	1 515	7 550	1 577
Nichtbeachten der Vorfahrt des durchgehenden Verkehrs auf Autobahnen oder Kraftfahrstraßen	124	194	—	42	152	110
Nichtbeachten der Vorfahrt durch Fahrzeuge, die aus Feld- und Waldwegen kommen	62	77	2	28	47	2
Nichtbeachten der Verkehrsregelung durch Polizeibeamte oder Lichtzeichen	1 464	2 282	5	358	1 919	477
Nichtbeachten des Vorranges entgegen kommender Fahrzeuge	212	303	—	56	247	43
Nichtbeachten des Vorranges von Schienenfahrzeugen an Bahnübergängen	30	50	5	10	35	8
Fehler beim Abbiegen	6 725	8 773	34	1 394	7 345	1 101
Fehler beim Wenden oder Rückwärtsfahren	2 380	2 838	10	388	2 440	416
Fehler beim Einfahren in den fließenden Verkehr (z. B. aus einem Grundstück, von einem anderen Straßenteil oder beim Anfahren vom Fahrbahnrand)	3 310	3 884	14	516	3 354	247

\*) Tabelle enthält Mehrfachzählungen, weil bei einem Unfall bis zu acht Ursachen eingetragen werden



**Noch: 7. Ursachen von Straßenverkehrsunfällen 2016**  
**Noch: 7.13 Straßenverkehrsunfälle und Verunglückte nach Unfallursachen\*)**

Unfallursache	Unfälle mit Personen- schaden	Verunglückte				Schwer- wiegende Unfälle mit Sachschaden (i. e. S.)
		insgesamt	davon			
			Getötete	Schwer- verletzte	Leicht- verletzte	

noch: <b>Fehlverhalten der Fahrzeugführer</b>						
Falsches Verhalten gegenüber Fußgängern						
an Fußgängerüberwegen	503	542	2	103	437	–
an Fußgängerfurten	631	694	4	171	519	–
beim Abbiegen	1 231	1 335	9	301	1 025	–
an Haltestellen (auch haltenden Schulbussen mit eingeschaltetem Warnblinklicht)	184	200	2	43	155	1
an anderen Stellen	1 925	2 073	27	370	1 676	–
Unzulässiges Halten oder Parken	45	53	1	3	49	3
Mangelnde Sicherung haltender oder liegengeliebener Fahrzeuge und von Unfallstellen sowie Schulbussen, bei denen Kinder ein- oder aussteigen	85	109	2	29	78	12
Verkehrswidriges Verhalten beim Ein- oder Aussteigen, Be- oder Entladen	821	848	1	95	752	23
Nichtbeachten der Beleuchtungsvorschriften	75	86	1	20	65	6
Überladung, Überbesetzung	29	37	–	9	28	7
Unzureichend gesicherte Ladung oder Fahrzeugzubehörteile	94	119	1	18	100	78
Andere Fehler beim Fahrzeugführer	19 428	24 636	223	4 677	19 736	3 632

**technische Mängel, Wartungsmängel**

Beleuchtung	86	98	–	23	75	4
Bereifung	188	270	4	81	185	83
Bremsen	188	218	–	44	174	12
Lenkung	34	50	–	9	41	9
Zugvorrichtung	13	14	–	1	13	–
Andere Mängel	168	193	1	38	154	38

**Fehlverhalten der Fußgänger**

Alkoholeinfluss	84	101	9	42	50	–
Einfluss anderer berauschender Mittel (z. B. Drogen, Rauschgift)	10	11	–	7	4	–
Übermüdung	1	1	–	1	–	–
Sonstige körperliche oder geistige Mängel	28	32	3	11	18	–
Falsches Verhalten beim Überschreiten der Fahrbahn						
an Stellen, an denen der Fußgängerverkehr durch Polizei-beamte oder Lichtzeichen geregelt war	265	302	5	112	185	3
auf Fußgängerüberwegen ohne Verkehrsregelung durch Polizeibeamte oder Lichtzeichen	3	3	–	–	3	–
in der Nähe von Kreuzungen oder Einmündungen, Licht-zeichen oder Fußgängerüberwegen						
bei dichtem Verkehr	110	117	2	50	65	–
an anderen Stellen						
durch plötzliches Hervortreten hinter Sichthindernissen	507	563	4	172	387	3
ohne auf den Fahrzeugverkehr zu achten	1 493	1 695	31	561	1 103	7
durch sonstiges falsches Verhalten	163	189	7	50	132	3
Nichtbenutzen des Gehweges	75	87	3	26	58	–
Nichtbenutzen der vorgeschriebenen Straßenseite	18	24	–	7	17	–
Spielen auf oder neben der Fahrbahn	59	61	–	16	45	–
Andere Fehler der Fußgänger	506	591	11	123	457	9

\*) Tabelle enthält Mehrfachzählungen, weil bei einem Unfall bis zu acht Ursachen eingetragen werden

**Noch: 7. Ursachen von Straßenverkehrsunfällen 2016**  
**Noch: 7.13 Straßenverkehrsunfälle und Verunglückte nach Unfallursachen\*)**

Unfallursache	Unfälle mit Personen- schaden	Verunglückte				Schwer- wiegende Unfälle mit Sachschaden (i. e. S.)
		insgesamt	davon			
			Getötete	Schwer- verletzte	Leicht- verletzte	
Straßenverhältnisse						
Verunreinigung durch ausgeflossenes Öl	79	94	–	13	81	6
Andere Verunreinigungen durch Straßenbenutzer	40	44	–	7	37	5
Schnee, Eis	611	784	8	162	614	149
Regen	1 577	2 054	19	372	1 663	508
Andere Einflüsse	286	333	1	83	249	25
Spurrillen im Zusammenhang mit Regen, Schnee oder Eis	22	26	–	6	20	2
Anderer Zustand der Straße	117	127	2	32	93	6
Nicht ordnungsgemäßer Zustand der Verkehrszeichen oder -einrichtungen	13	18	–	3	15	3
Mangelhafte Beleuchtung der Straße	17	21	1	6	14	1
Mangelhafte Sicherung von Bahnübergängen	1	2	–	–	2	–
Witterungseinflüsse						
Sichtbehinderung durch						
Nebel	38	82	6	26	50	7
starken Regen, Hagel, Schneegestöber usw.	105	128	–	28	100	16
blendende Sonne	754	977	6	167	804	56
Seitenwind	18	26	–	8	18	3
Unwetter oder sonstige Witterungseinflüsse	27	38	–	11	27	6
Hindernisse						
Nicht oder unzureichend gesicherte Arbeitsstelle auf der Fahrbahn	14	14	–	–	14	2
Wild auf der Fahrbahn	165	188	1	47	140	72
Anderes Tier auf der Fahrbahn	138	160	1	43	116	12
Sonstiges Hindernis auf der Fahrbahn	71	85	–	28	57	40
sonstige Ursachen						
Sonstige Ursachen	1 711	2 195	18	398	1 779	374

\*) Tabelle enthält Mehrfachzählungen, weil bei einem Unfall bis zu acht Ursachen eingetragen werden

**Noch: 7. Ursachen von Straßenverkehrsunfällen 2016**  
**7.14 Straßenverkehrsunfälle und Verunglückte nach Art des Nachweises**

Art des Nachweises	Unfälle mit Personen- schaden	Verunglückte	Getötete	Schwer- verletzte	Leicht- verletzte	Schwer- wiegende Unfälle mit Sachschaden (i. e. S.)	Sonstige Unfälle
<b>Unfälle insgesamt</b>							
<b>Ortslage</b>							
innerhalb von Ortschaften	47 247	57 448	208	8 391	48 849	7 082	3 073
außerhalb von Ortschaften, ohne Bundesautobahnen	10 601	15 339	236	3 819	11 284	2 060	350
auf Bundesautobahnen	4 207	6 811	80	1 364	5 367	1 726	194
<b>Insgesamt</b>	<b>62 055</b>	<b>79 598</b>	<b>524</b>	<b>13 574</b>	<b>65 500</b>	<b>10 868</b>	<b>3 617</b>
<b>Unfalltyp</b>							
Fahrunfall	9 435	11 278	169	3 319	7 790	2 957	913
Abbiege-Unfall	9 621	12 539	42	1 998	10 499	1 216	142
Einbiegen/Kreuzen-Unfall	12 896	16 505	69	2 515	13 921	2 604	169
Überschreiten-Unfall	4 066	4 535	77	1 179	3 279	15	3
Unfall durch ruhenden Verkehr	2 762	3 123	7	360	2 756	847	549
Unfall im Längsverkehr	15 714	22 823	94	2 524	20 205	1 762	641
sonstiger Unfall	7 561	8 795	66	1 679	7 050	1 467	1 200
<b>Insgesamt</b>	<b>62 055</b>	<b>79 598</b>	<b>524</b>	<b>13 574</b>	<b>65 500</b>	<b>10 868</b>	<b>3 617</b>
<b>Lichtverhältnisse</b>							
Tageslicht	46 708	59 313	327	9 584	49 402	6 529	1 612
Dämmerung	3 000	3 811	21	660	3 130	637	168
Dunkelheit	12 347	16 474	176	3 330	12 968	3 702	1 837
<b>Insgesamt</b>	<b>62 055</b>	<b>79 598</b>	<b>524</b>	<b>13 574</b>	<b>65 500</b>	<b>10 868</b>	<b>3 617</b>
<b>Monat</b>							
Januar	4 362	5 593	41	952	4 600	854	291
Februar	4 063	5 252	28	886	4 338	768	250
März	3 952	5 136	35	847	4 254	762	263
April	5 233	6 739	37	1 092	5 610	875	252
Mai	5 556	7 175	54	1 299	5 822	781	296
Juni	5 818	7 343	38	1 213	6 092	944	282
Juli	5 365	6 812	47	1 216	5 549	753	302
August	5 807	7 473	48	1 355	6 070	888	372
September	6 378	8 023	63	1 391	6 569	837	336
Oktober	5 248	6 877	57	1 174	5 646	1 068	345
November	5 460	6 984	41	1 152	5 791	1 178	307
Dezember	4 813	6 191	35	997	5 159	1 160	321
<b>Insgesamt</b>	<b>62 055</b>	<b>79 598</b>	<b>524</b>	<b>13 574</b>	<b>65 500</b>	<b>10 868</b>	<b>3 617</b>
<b>Wochentag</b>							
Montag	9 584	12 033	71	1 945	10 017	1 618	370
Dienstag	9 713	12 182	74	1 957	10 151	1 514	395
Mittwoch	9 772	12 292	80	1 888	10 324	1 557	363
Donnerstag	9 960	12 546	67	2 096	10 383	1 524	441
Freitag	10 038	12 864	90	2 127	10 647	1 581	526
Samstag	7 483	10 024	72	1 903	8 049	1 618	770
Sonntag	5 505	7 657	70	1 658	5 929	1 456	752
<b>Insgesamt</b>	<b>62 055</b>	<b>79 598</b>	<b>524</b>	<b>13 574</b>	<b>65 500</b>	<b>10 868</b>	<b>3 617</b>
<b>Uhrzeit</b>							
0.00 Uhr bis 1.59 Uhr	899	1 236	23	303	910	540	344
2.00 Uhr bis 3.59 Uhr	642	865	21	224	620	447	250
4.00 Uhr bis 5.59 Uhr	1 204	1 532	19	391	1 122	560	221
6.00 Uhr bis 7.59 Uhr	5 612	6 837	34	1 072	5 731	1 002	162
8.00 Uhr bis 9.59 Uhr	5 468	6 733	34	1 050	5 649	898	133
10.00 Uhr bis 11.59 Uhr	6 655	8 296	51	1 365	6 880	962	160
12.00 Uhr bis 13.59 Uhr	8 514	10 844	73	1 690	9 081	1 092	246
14.00 Uhr bis 15.59 Uhr	9 850	12 779	60	2 046	10 673	1 302	349
16.00 Uhr bis 17.59 Uhr	10 859	14 100	77	2 277	11 746	1 486	427
18.00 Uhr bis 19.59 Uhr	7 230	9 436	61	1 682	7 693	1 097	477
20.00 Uhr bis 21.59 Uhr	3 280	4 371	32	923	3 416	817	454
22.00 Uhr bis 23.59 Uhr	1 842	2 569	39	551	1 979	665	394
<b>Zusammen<sup>1)</sup></b>	<b>62 055</b>	<b>79 598</b>	<b>524</b>	<b>13 574</b>	<b>65 500</b>	<b>10 868</b>	<b>3 617</b>

1) Unfälle mit fehlenden Merkmalen wurden nicht ausgewertet

**Noch: 7. Ursachen von Straßenverkehrsunfällen 2016**  
**Noch: 7.14 Straßenverkehrsunfälle und Verunglückte nach Art des Nachweises**

Art des Nachweises	Unfälle mit Personen- schaden	Verunglückte	Getötete	Schwer- verletzte	Leicht- verletzte	Schwer- wiegende Unfälle mit Sachschaden (i. e. S.)	Sonstige Unfälle
<b>Unfälle mit Alkoholeinfluss<sup>2)</sup></b>							
<b>Ortslage</b>							
innerhalb von Ortschaften	1 702	2 035	16	533	1 486	1 042	2 655
außerhalb von Ortschaften, ohne Bundesautobahnen	466	597	17	217	363	243	302
auf Bundesautobahnen	151	235	2	71	162	147	156
<b>Insgesamt</b>	<b>2 319</b>	<b>2 867</b>	<b>35</b>	<b>821</b>	<b>2 011</b>	<b>1 432</b>	<b>3 113</b>
<b>Unfalltyp</b>							
Fahrunfall	1 182	1 352	18	467	867	855	806
Abbiege-Unfall	108	150	1	42	107	35	116
Einbiegen/Kreuzen-Unfall	141	186	–	38	148	42	140
Überschreiten-Unfall	86	103	10	38	55	–	3
Unfall durch ruhenden Verkehr	146	161	–	38	123	220	482
Unfall im Längsverkehr	337	552	3	106	443	117	500
sonstiger Unfall	319	363	3	92	268	163	1 066
<b>Insgesamt</b>	<b>2 319</b>	<b>2 867</b>	<b>35</b>	<b>821</b>	<b>2 011</b>	<b>1 432</b>	<b>3 113</b>
<b>Lichtverhältnisse</b>							
Tageslicht	758	904	9	247	648	324	1 275
Dämmerung	118	137	2	43	92	86	151
Dunkelheit	1 443	1 826	24	531	1 271	1 022	1 687
<b>Insgesamt</b>	<b>2 319</b>	<b>2 867</b>	<b>35</b>	<b>821</b>	<b>2 011</b>	<b>1 432</b>	<b>3 113</b>
<b>Monat</b>							
Januar	145	191	3	43	145	115	238
Februar	170	210	2	64	144	115	210
März	135	183	3	51	129	106	224
April	146	164	4	54	106	96	211
Mai	209	265	5	71	189	116	253
Juni	209	249	4	81	164	111	241
Juli	248	284	1	79	204	105	272
August	236	281	4	87	190	119	329
September	216	255	3	80	172	99	288
Oktober	234	309	4	88	217	164	298
November	198	248	2	63	183	122	265
Dezember	173	228	–	60	168	164	284
<b>Insgesamt</b>	<b>2 319</b>	<b>2 867</b>	<b>35</b>	<b>821</b>	<b>2 011</b>	<b>1 432</b>	<b>3 113</b>
<b>Wochentag</b>							
Montag	203	247	2	68	177	122	294
Dienstag	216	257	5	61	191	116	323
Mittwoch	188	221	2	57	162	107	288
Donnerstag	242	283	5	95	183	116	356
Freitag	332	418	5	113	300	192	448
Samstag	538	656	7	187	462	348	713
Sonntag	600	785	9	240	536	431	691
<b>Insgesamt</b>	<b>2 319</b>	<b>2 867</b>	<b>35</b>	<b>821</b>	<b>2 011</b>	<b>1 432</b>	<b>3 113</b>
<b>Uhrzeit</b>							
0.00 Uhr bis 1.59 Uhr	296	374	2	104	268	226	324
2.00 Uhr bis 3.59 Uhr	282	345	5	104	236	239	234
4.00 Uhr bis 5.59 Uhr	190	251	7	71	173	187	205
6.00 Uhr bis 7.59 Uhr	133	169	4	42	123	116	150
8.00 Uhr bis 9.59 Uhr	59	75	1	26	48	28	97
10.00 Uhr bis 11.59 Uhr	69	92	–	21	71	31	112
12.00 Uhr bis 13.59 Uhr	78	92	2	19	71	33	186
14.00 Uhr bis 15.59 Uhr	95	114	2	23	89	44	272
16.00 Uhr bis 17.59 Uhr	205	253	–	56	197	93	349
18.00 Uhr bis 19.59 Uhr	284	349	3	104	242	100	411
20.00 Uhr bis 21.59 Uhr	303	351	1	116	234	153	412
22.00 Uhr bis 23.59 Uhr	325	402	8	135	259	182	361
<b>Zusammen<sup>1)</sup></b>	<b>2 319</b>	<b>2 867</b>	<b>35</b>	<b>821</b>	<b>2 011</b>	<b>1 432</b>	<b>3 113</b>

1) Unfälle mit fehlenden Merkmalen wurden nicht ausgewertet – 2) mindestens ein Beteiligter war alkoholisiert

## **8. Bei Straßenverkehrsunfällen mit Personenschaden Verunglückte nach Art der Verkehrsbeteiligung und Verwaltungsbezirken**

# 8. Bei Straßenverkehrsunfällen mit Personenschaden Verunglückte 2016 nach Art der Verkehrsbeteiligung und Verwaltungsbezirken

Verwaltungsbezirk  a = Getötete b = Schwerverletzte c = Leichtverletzte		Verunglückte					
		insgesamt	männlich				Fußgänger <sup>3)</sup>
			zusammen	darunter			
				Fahrer und Mitfahrer von			
			Personen- kraftwagen	motorisierten Zweirädern <sup>1)</sup>	Fahrrädern <sup>2)</sup>		
Kreisfreie Städte							
Düsseldorf	a	11	10	3	3	1	3
	b	353	205	48	54	60	33
	c	2 857	1 582	708	187	392	192
Duisburg	a	1	–	–	–	–	–
	b	273	168	49	47	29	30
	c	1 731	942	444	120	217	108
Essen	a	5	3	–	1	–	2
	b	370	215	72	51	43	40
	c	1 901	1 020	495	157	154	155
Krefeld	a	4	3	–	2	–	1
	b	140	81	35	13	21	8
	c	765	399	154	54	127	50
Mönchengladbach	a	6	4	1	2	–	1
	b	227	127	54	25	21	18
	c	986	523	231	76	136	48
Mülheim an der Ruhr	a	–	–	–	–	–	–
	b	92	56	16	11	13	13
	c	537	285	145	29	56	39
Oberhausen	a	2	2	1	–	–	1
	b	102	63	23	16	16	7
	c	758	391	191	61	61	51
Remscheid	a	3	1	1	–	–	–
	b	46	29	12	5	5	6
	c	319	167	82	29	16	20
Solingen	a	2	1	1	–	–	–
	b	104	66	15	21	10	14
	c	541	274	149	47	27	29
Wuppertal	a	5	3	–	1	1	1
	b	158	98	29	29	13	24
	c	1 123	591	285	94	88	84
Kreise							
Kleve	a	25	21	10	6	5	–
	b	305	193	89	51	29	8
	c	1 158	643	305	80	173	48
Mettmann	a	16	14	7	3	1	3
	b	337	185	61	50	54	16
	c	1 611	852	387	120	209	82
Rhein-Kreis Neuss	a	13	10	2	2	2	2
	b	353	220	76	54	54	21
	c	1 545	823	383	91	243	61
Viersen	a	5	3	–	1	1	–
	b	287	157	54	44	43	9
	c	1 175	647	299	75	201	46
Wesel	a	21	18	7	5	1	3
	b	380	250	113	61	56	12
	c	1 750	947	445	145	265	50
Reg.-Bez. Düsseldorf							
	a	119	93	33	26	12	17
	b	3 527	2 113	746	532	467	259
	c	18 757	10 086	4 703	1 365	2 365	1 063

1) mit Versicherungs- oder amt. Kennzeichen, einschl. E-Bikes und drei- und leichten vierrädrigen Kfz – 2) einschl. Pedelecs – 3) einschl. Fußgängern mit Spiel- oder Sportgerät

**Noch: 8. Bei Straßenverkehrsunfällen mit Personenschaden Verunglückte 2016  
nach Art der Verkehrsbeteiligung und Verwaltungsbezirken**

Verwaltungsbezirk  a = Getötete b = Schwerverletzte c = Leichtverletzte		Noch: Verunglückte						
		weiblich					ohne Angabe des Geschlechts	
		zusammen	darunter			Fußgänger <sup>3)</sup>		
			Fahrer und Mitfahrer von					
Personen- kraftwagen	motorisierten Zweirädern <sup>1)</sup>		Fahrrädern <sup>2)</sup>					
Kreisfreie Städte								
Düsseldorf	a	1	–	–	–	1	–	
	b	148	40	3	31	67	–	
	c	1 274	716	50	255	165	1	
Duisburg	a	1	–	–	–	1	–	
	b	105	46	5	25	25	–	
	c	789	531	17	100	91	–	
Essen	a	2	–	–	1	1	–	
	b	155	74	9	13	48	–	
	c	881	589	34	47	143	–	
Krefeld	a	1	–	–	–	1	–	
	b	59	27	1	15	14	–	
	c	366	179	6	106	48	–	
Mönchengladbach	a	2	–	–	1	1	–	
	b	100	56	6	13	21	–	
	c	463	276	31	74	52	–	
Mülheim an der Ruhr	a	–	–	–	–	–	–	
	b	36	20	1	4	11	–	
	c	252	163	16	23	36	–	
Oberhausen	a	–	–	–	–	–	–	
	b	39	18	1	6	13	–	
	c	367	254	10	39	50	–	
Remscheid	a	2	1	–	–	1	–	
	b	17	11	1	1	4	–	
	c	152	106	6	2	23	–	
Solingen	a	1	–	–	–	1	–	
	b	38	15	1	1	20	–	
	c	267	188	20	11	31	–	
Wuppertal	a	2	–	–	–	2	–	
	b	60	21	3	5	28	–	
	c	532	344	23	23	100	–	
Kreise								
Kleve	a	4	2	–	1	1	–	
	b	112	67	7	28	8	–	
	c	514	315	19	134	41	1	
Mettmann	a	2	–	1	1	–	–	
	b	152	67	9	32	36	–	
	c	759	495	28	121	75	–	
Rhein-Kreis Neuss	a	3	1	1	1	–	–	
	b	133	70	7	31	20	–	
	c	722	463	20	158	69	–	
Viersen	a	2	1	–	–	1	–	
	b	130	62	6	40	18	–	
	c	527	325	18	127	45	1	
Wesel	a	3	2	–	1	–	–	
	b	130	74	7	31	16	–	
	c	803	514	29	181	68	–	
Reg.-Bez. Düsseldorf		a	26	7	2	6	11	–
	b	1 414	668	67	276	349	–	–
	c	8 668	5 458	327	1 401	1 037	3	3

**Noch: 8. Bei Straßenverkehrsunfällen mit Personenschaden Verunglückte 2016  
nach Art der Verkehrsbeteiligung und Verwaltungsbezirken**

Verwaltungsbezirk  a = Getötete b = Schwerverletzte c = Leichtverletzte		Verunglückte					
		insgesamt	männlich				Fußgänger <sup>3)</sup>
			zusammen	darunter			
				Fahrer und Mitfahrer von			
			Personen- kraftwagen	motorisierten Zweirädern <sup>1)</sup>	Fahrrädern <sup>2)</sup>		
Kreisfreie Städte							
Bonn	a	5	3	1	1	–	
	b	194	111	24	28	23	
	c	1 523	759	235	105	98	
Köln	a	22	18	4	4	6	
	b	819	531	132	115	83	
	c	5 624	3 001	1 199	384	270	
Leverkusen	a	3	1	–	–	–	
	b	99	65	26	14	8	
	c	712	388	182	65	34	
Kreise							
Städteregion Aachen	a	14	11	4	1	3	
	b	357	239	75	72	26	
	c	2 367	1 269	551	200	130	
darunter							
Aachen, kreisfreie Stadt	a	7	6	3	–	1	
	b	174	111	27	25	16	
	c	1 299	663	264	83	76	
Düren	a	12	6	3	2	–	
	b	303	188	92	50	8	
	c	952	511	259	90	40	
Rhein-Erft-Kreis	a	5	3	1	1	1	
	b	235	145	41	34	20	
	c	1 511	819	331	145	76	
Euskirchen	a	17	13	8	4	–	
	b	223	134	52	46	5	
	c	725	396	199	80	27	
Heinsberg	a	13	8	4	2	2	
	b	207	125	54	24	7	
	c	923	501	266	66	28	
Oberbergischer Kreis	a	13	10	3	6	1	
	b	295	204	84	75	11	
	c	928	518	297	95	36	
Rhein.-Berg. Kreis	a	13	11	5	2	–	
	b	240	156	58	47	14	
	c	1 026	568	258	103	52	
Rhein-Sieg-Kreis	a	16	13	2	2	3	
	b	367	235	88	60	24	
	c	2 035	1 122	555	160	99	
Reg.-Bez. Köln	a	133	97	35	25	16	
	b	3 339	2 133	726	565	229	
	c	18 326	9 852	4 332	1 493	890	
Kreisfreie Städte							
Bottrop	a	–	–	–	–	–	
	b	70	41	14	8	3	
	c	354	193	105	29	15	
Gelsenkirchen	a	5	4	–	–	2	
	b	171	104	33	33	17	
	c	880	457	244	70	57	
Münster	a	5	4	2	1	–	
	b	316	157	47	24	17	
	c	1 275	634	205	66	42	

Anmerkung Seite 117



**Noch: 8. Bei Straßenverkehrsunfällen mit Personenschaden Verunglückte 2016  
nach Art der Verkehrsbeteiligung und Verwaltungsbezirken**

Verwaltungsbezirk  a = Getötete b = Schwerverletzte c = Leichtverletzte		Noch: Verunglückte					
		weiblich					ohne Angabe des Geschlechts
		zusammen	darunter			Fußgänger <sup>3)</sup>	
			Fahrer und Mitfahrer von				
Personen- kraftwagen	motorisierten Zweirädern <sup>1)</sup>		Fahrrädern <sup>2)</sup>				
Kreisfreie Städte							
Bonn	a	2	—	—	1	1	—
	b	83	21	5	44	10	—
	c	764	349	37	223	92	—
Köln	a	4	1	—	—	3	—
	b	288	106	17	97	61	—
	c	2 619	1 355	110	666	314	4
Leverkusen	a	2	2	—	—	—	—
	b	34	13	2	3	14	—
	c	324	215	14	40	26	—
Kreise							
Städteregion Aachen	a	3	2	—	—	1	—
	b	118	66	10	14	20	—
	c	1 097	667	57	144	112	1
darunter							
Aachen, kreisfreie Stadt	a	1	1	—	—	—	—
	b	63	30	3	11	13	—
	c	635	347	27	98	63	1
Düren	a	6	6	—	—	—	—
	b	115	76	11	14	11	—
	c	440	304	22	54	43	1
Rhein-Erft-Kreis	a	2	—	—	—	2	—
	b	90	48	3	17	16	—
	c	691	434	46	126	72	1
Euskirchen	a	4	2	—	1	1	—
	b	89	65	8	5	8	—
	c	329	232	26	36	29	—
Heinsberg	a	5	3	—	1	1	—
	b	82	54	4	15	9	—
	c	422	304	17	62	30	—
Oberbergischer Kreis	a	3	2	1	—	—	—
	b	91	63	9	5	13	—
	c	409	319	21	21	34	1
Rhein.-Berg. Kreis	a	2	2	—	—	—	—
	b	84	52	8	15	9	—
	c	458	296	26	60	61	—
Rhein-Sieg-Kreis	a	3	1	—	2	—	—
	b	132	84	9	18	16	—
	c	912	645	43	111	81	1
Reg.-Bez. Köln	a	36	21	1	5	9	—
	b	1 206	648	86	247	187	—
	c	8 465	5 120	419	1 543	894	9
Kreisfreie Städte							
Bottrop	a	—	—	—	—	—	—
	b	29	8	2	4	14	—
	c	161	115	4	19	17	—
Gelsenkirchen	a	1	—	—	—	1	—
	b	67	32	2	7	22	—
	c	423	317	11	29	51	—
Münster	a	1	—	—	1	—	—
	b	159	58	1	74	23	—
	c	641	275	29	275	53	—

Noch: 8. Bei Straßenverkehrsunfällen mit Personenschaden Verunglückte 2016  
nach Art der Verkehrsbeteiligung und Verwaltungsbezirken

Verwaltungsbezirk  a = Getötete b = Schwerverletzte c = Leichtverletzte		Verunglückte						
		insgesamt	männlich					Fußgänger <sup>3)</sup>
			zusammen	darunter				
				Fahrer und Mitfahrer von				
				Personen- kraftwagen	motorisierten Zweirädern <sup>1)</sup>	Fahrrädern <sup>2)</sup>		
Kreise								
Borken	a	17	8	8	–	–	–	
	b	346	221	72	55	71	11	
	c	1 537	813	330	110	302	37	
Coesfeld	a	4	3	2	–	–	–	
	b	280	174	72	52	40	5	
	c	822	462	230	51	131	24	
Recklinghausen	a	15	10	3	–	4	3	
	b	504	296	90	83	65	39	
	c	1 797	1 003	459	136	259	87	
Steinfurt	a	24	19	10	6	2	1	
	b	406	266	101	64	69	13	
	c	1 629	876	401	115	278	47	
Warendorf	a	16	10	7	–	2	–	
	b	277	154	71	32	38	5	
	c	1 032	573	279	64	172	30	
Reg.-Bez. Münster	a	86	58	32	7	11	6	
	b	2 370	1 413	500	351	370	110	
	c	9 326	5 011	2 253	641	1 527	339	
Kreisfreie Stadt								
Bielefeld	a	9	6	–	–	2	3	
	b	279	155	63	29	45	13	
	c	1 280	671	350	65	172	56	
Kreise								
Gütersloh	a	18	12	5	3	2	–	
	b	334	211	88	41	54	17	
	c	1 463	773	360	81	255	36	
Herford	a	6	4	–	1	–	3	
	b	208	146	63	34	33	10	
	c	842	441	241	50	101	29	
Höxter	a	10	6	1	2	3	–	
	b	134	88	33	27	13	9	
	c	355	203	116	30	39	12	
Lippe	a	9	7	4	2	–	–	
	b	265	180	63	62	29	20	
	c	1 001	539	289	87	100	43	
Minden-Lübbecke	a	22	18	12	3	1	2	
	b	269	163	65	38	39	13	
	c	1 091	593	269	94	155	27	
Paderborn	a	17	13	9	2	–	1	
	b	404	231	106	41	50	22	
	c	1 186	621	301	66	185	43	
Reg.-Bez. Detmold	a	91	66	31	13	8	9	
	b	1 893	1 174	481	272	263	104	
	c	7 218	3 841	1 926	473	1 007	246	

Anmerkung Seite 117

**Noch: 8. Bei Straßenverkehrsunfällen mit Personenschaden Verunglückte 2016  
nach Art der Verkehrsbeteiligung und Verwaltungsbezirken**

Verwaltungsbezirk  a = Getötete b = Schwerverletzte c = Leichtverletzte		Noch: Verunglückte					
		weiblich					ohne Angabe des Geschlechts
		zusammen	darunter			Fußgänger <sup>3)</sup>	
			Fahrer und Mitfahrer von				
Personen- kraftwagen	motorisierten Zweirädern <sup>1)</sup>		Fahrrädern <sup>2)</sup>				
Kreise							
Borken	a	9	7	–	1	1	–
	b	125	65	6	45	6	–
	c	724	367	36	260	43	–
Coesfeld	a	1	–	–	1	–	–
	b	106	61	5	32	7	–
	c	360	224	19	93	19	–
Recklinghausen	a	5	1	–	–	4	–
	b	208	102	10	40	45	–
	c	794	501	32	144	83	–
Steinfurt	a	5	2	1	–	1	–
	b	140	75	10	35	16	–
	c	753	464	28	195	57	–
Warendorf	a	6	1	2	2	1	–
	b	123	71	6	34	12	–
	c	459	298	12	107	34	–
Reg.-Bez. Münster	a	28	11	3	5	8	–
	b	957	472	42	271	145	–
	c	4 315	2 561	171	1 122	357	–
Kreisfreie Stadt							
Bielefeld	a	3	1	–	–	2	–
	b	124	65	7	23	22	–
	c	609	397	18	114	43	–
Kreise							
Gütersloh	a	6	4	1	–	1	–
	b	123	72	5	31	15	–
	c	690	433	16	203	29	–
Herford	a	2	1	–	–	1	–
	b	62	38	–	15	7	–
	c	401	306	15	42	32	–
Höxter	a	4	2	–	1	–	–
	b	46	33	3	5	5	–
	c	152	116	6	17	10	–
Lippe	a	2	2	–	–	–	–
	b	85	55	6	9	14	–
	c	462	350	27	50	28	–
Minden-Lübbecke	a	4	1	–	1	1	–
	b	106	72	7	20	5	–
	c	498	340	22	84	25	–
Paderborn	a	4	3	–	–	1	–
	b	173	110	8	39	11	–
	c	565	373	15	124	40	–
Reg.-Bez. Detmold	a	25	14	1	2	6	–
	b	719	445	36	142	79	–
	c	3 377	2 315	119	634	207	–

**Noch: 8. Bei Straßenverkehrsunfällen mit Personenschaden Verunglückte 2016  
nach Art der Verkehrsbeteiligung und Verwaltungsbezirken**

Verwaltungsbezirk a = Getötete b = Schwerverletzte c = Leichtverletzte		Verunglückte					
		insgesamt	männlich				Fußgänger <sup>3)</sup>
			zusammen	darunter			
				Fahrer und Mitfahrer von			
			Personen- kraftwagen	motorisierten Zweirädern <sup>1)</sup>	Fahrrädern <sup>2)</sup>		
Kreisfreie Städte							
Bochum	a	2	1	–	–	1	–
	b	178	97	31	32	14	16
	c	985	545	260	110	95	59
Dortmund	a	10	6	1	3	–	2
	b	323	200	63	49	35	49
	c	2 238	1 182	600	159	226	146
Hagen	a	5	3	–	2	–	1
	b	118	72	23	19	12	17
	c	611	324	185	45	36	45
Hamm	a	4	4	2	1	1	–
	b	139	84	31	16	26	10
	c	635	338	160	44	92	24
Herne	a	–	–	–	–	–	–
	b	94	55	20	13	10	9
	c	375	192	89	31	51	13
Kreise							
Ennepe-Ruhr-Kreis	a	11	7	3	2	–	2
	b	194	118	39	32	23	20
	c	866	496	220	107	78	49
Hochsauerlandkreis	a	20	12	3	8	1	–
	b	283	184	77	55	23	22
	c	886	490	281	74	67	39
Märkischer Kreis	a	9	7	4	1	–	2
	b	276	178	69	58	24	23
	c	1 296	743	400	152	81	65
Olpe	a	6	4	2	1	–	1
	b	109	77	20	33	11	6
	c	474	284	158	47	39	17
Siegen-Wittgenstein	a	6	6	3	3	–	–
	b	179	111	33	33	22	17
	c	847	455	254	85	55	37
Soest	a	10	5	3	1	–	–
	b	306	177	80	39	34	13
	c	1 032	576	282	85	145	39
Unna	a	12	7	3	–	–	1
	b	246	162	63	36	39	10
	c	1 628	909	448	131	190	64
Reg.-Bez. Arnsberg	a	95	62	24	22	3	9
	b	2 445	1 515	549	415	273	212
	c	11 873	6 534	3 337	1 070	1 155	597
Nordrhein-Westfalen	a	524	376	155	93	50	57
	b	13 574	8 348	3 002	2 135	1 879	914
	c	65 500	35 324	16 551	5 042	8 600	3 135

Anmerkung Seite 117

**Noch: 8. Bei Straßenverkehrsunfällen mit Personenschaden Verunglückte 2016  
nach Art der Verkehrsbeteiligung und Verwaltungsbezirken**

Verwaltungsbezirk  a = Getötete b = Schwerverletzte c = Leichtverletzte		Noch: Verunglückte					
		weiblich					ohne Angabe des Geschlechts
		zusammen	darunter			Fußgänger <sup>3)</sup>	
			Fahrer und Mitfahrer von				
Personen- kraftwagen	motorisierten Zweirädern <sup>1)</sup>		Fahrrädern <sup>2)</sup>				
Kreisfreie Städte							
Bochum	a	1	–	–	–	1	–
	b	81	38	6	7	28	–
	c	440	327	23	36	38	–
Dortmund	a	4	1	–	–	3	–
	b	123	59	8	16	36	–
	c	1 054	729	27	84	163	2
Hagen	a	2	–	–	–	2	–
	b	46	24	1	3	18	–
	c	287	200	6	7	49	–
Hamm	a	–	–	–	–	–	–
	b	55	30	2	11	11	–
	c	297	184	11	56	30	–
Herne	a	–	–	–	–	–	–
	b	39	23	2	6	8	–
	c	183	120	4	29	27	–
Kreise							
Ennepe-Ruhr-Kreis	a	4	1	–	–	3	–
	b	76	34	16	7	14	–
	c	370	250	18	24	51	–
Hochsauerlandkreis	a	8	7	–	–	1	–
	b	99	66	13	3	13	–
	c	396	280	32	25	52	–
Märkischer Kreis	a	2	2	–	–	–	–
	b	98	62	10	3	20	–
	c	553	432	22	15	60	–
Olpe	a	2	–	–	–	1	–
	b	32	25	–	–	7	–
	c	190	148	11	10	18	–
Siegen-Wittgenstein	a	–	–	–	–	–	–
	b	68	45	4	3	15	–
	c	392	287	20	15	46	–
Soest	a	5	4	–	–	–	–
	b	129	83	9	23	14	–
	c	455	301	24	94	29	1
Unna	a	5	1	–	1	3	–
	b	84	39	9	20	14	–
	c	719	480	23	101	79	–
Reg.-Bez. Arnsberg	a	33	16	–	1	14	–
	b	930	528	80	102	198	–
	c	5 336	3 738	221	496	642	3
Nordrhein-Westfalen							
	a	148	69	7	19	48	–
	b	5 226	2 761	311	1 038	958	–
	c	30 161	19 192	1 257	5 196	3 137	15

Anmerkung Seite 117

**9. Straßenverkehrsunfälle, beteiligte Verkehrsteilnehmer, Verunglückte und  
Unfallursachen 2016 nach Verwaltungsbezirken  
9.1 Innerhalb von Ortschaften**

Art des Nachweises	Nordrhein- Westfalen	Verwaltungsbezirke					
		krfr. Stadt Düsseldorf	krfr. Stadt Duisburg	krfr. Stadt Essen	krfr. Stadt Krefeld	krfr. Stadt Mönchen- gladbach	krfr. Stadt Mülheim an der Ruhr
<b>Unfälle insgesamt</b>	<b>57 402</b>	<b>2 969</b>	<b>1 612</b>	<b>1 932</b>	<b>901</b>	<b>1 049</b>	<b>489</b>
davon							
mit Getöteten	204	9	1	5	3	4	–
mit Verletzten	47 043	2 463	1 324	1 646	689	821	436
mit Personenschaden zusammen	47 247	2 472	1 325	1 651	692	825	436
schwerwiegende Unfälle mit Sachschaden (i. e. S.)	7 082	376	165	172	158	168	30
sonstige Unfälle unter dem Einfluss berauschender Mittel	3073	121	122	109	51	56	23
Unfälle mit Personenschaden							
davon auf							
Bundesautobahnen	–	–	–	–	–	–	–
Bundesstraßen	5 518	287	4	264	118	165	73
Landstraßen	11 568	421	465	568	91	219	141
Kreisstraßen	4 120	46	234	239	24	129	34
anderen Straßen	26 041	1 718	622	580	459	312	188
<b>Beteiligte an Unfällen mit Personenschaden</b>	<b>93 495</b>	<b>4 996</b>	<b>2 698</b>	<b>3 360</b>	<b>1 421</b>	<b>1 666</b>	<b>859</b>
darunter im Alter von ... bis ... Jahren							
18 – 21	5 424	199	159	185	58	100	57
21 – 25	6 971	320	214	232	93	128	65
65 und mehr	12 549	557	375	404	225	237	131
an Unfällen mit Personenschaden beteiligte Verkehrsteilnehmer							
Führer von							
Kraftfahrzeuge mit Versicherungskennzeichen <sup>1)</sup>	3 204	145	101	99	40	82	23
Kraftfahrzeuge mit amtlichem Kennzeichen <sup>2)</sup>	3 431	144	66	145	32	45	26
Personenkraftwagen	55 851	2 997	1 706	2 207	839	1 040	554
Busse	1 407	97	45	59	17	39	15
landwirtschaftlichen Zugmaschinen	93	1	1	3	1	2	–
Güterkraftfahrzeugen	3 165	181	88	103	41	51	23
übrigen Kraftfahrzeugen	233	11	3	5	3	5	2
Kraftfahrzeugen zusammen	67 384	3 576	2 010	2 621	973	1 264	643
Fahrrädern <sup>3)</sup>	16 591	802	388	269	294	244	101
Fußgänger <sup>4)</sup>	8 390	491	264	407	130	146	100
Sonstige	1 130	127	36	63	24	12	15
<b>Verunglückte Personen insgesamt</b>	<b>57 448</b>	<b>3 022</b>	<b>1 622</b>	<b>2 116</b>	<b>833</b>	<b>1 022</b>	<b>537</b>
getötete Führer und Mitfahrer von							
Kraftfahrzeuge mit Versicherungskennzeichen <sup>1)</sup>	13	1	–	1	–	–	–
Kraftfahrzeuge mit amtlichem Kennzeichen <sup>2)</sup>	23	2	–	–	1	–	–
Personenkraftwagen	43	2	–	–	–	1	–
Güterkraftfahrzeugen	1	–	–	–	–	–	–
Fahrrädern <sup>3)</sup>	44	1	–	1	–	1	–
getötete Fußgänger <sup>4)</sup>	81	3	1	3	2	2	–
übrige Getötete	3	–	–	–	–	–	–
Getötete insgesamt	208	9	1	5	3	4	–
darunter im Alter von ... bis ... Jahren							
unter 6	3	–	–	–	–	–	–
6 – 15	6	–	–	–	–	1	–
18 – 21	8	1	–	–	–	–	–
21 – 25	14	1	–	1	–	–	–
65 und mehr	106	6	1	2	1	–	–

1) einschl. E-Bikes und leichten drei- und vierrädrigen Kfz – 2) einschl. drei- und leichten vierrädrigen Kfz – 3) einschl. Pedelecs – 4) einschl. Fußgänger mit Sport- und Spielgeräten

**Noch: 9. Straßenverkehrsunfälle, beteiligte Verkehrsteilnehmer, Verunglückte und  
Unfallursachen 2016 nach Verwaltungsbezirken**  
**Noch: 9.1 Innerhalb von Ortschaften**

Art des Nachweises	Nordrhein- Westfalen	Noch: Verwaltungsbezirke					
		krfr. Stadt Düsseldorf	krfr. Stadt Duisburg	krfr. Stadt Essen	krfr. Stadt Krefeld	krfr. Stadt Mönchen- gladbach	krfr. Stadt Mülheim an der Ruhr
Noch: <b>Verunglückte Personen insgesamt</b>							
verletzte Führer und Mitfahrer von							
Kraftfräder mit Versicherungskennzeichen <sup>1)</sup>	3 163	142	95	100	38	79	25
Kraftfräder mit amtlichen Kennzeichen <sup>2)</sup>	3 392	142	67	141	33	45	26
Personenkraftwagen	24 862	1 358	751	1 090	335	471	263
Güterkraftfahrzeugen	562	36	19	18	3	8	2
Fahrrädern <sup>3)</sup>	15 296	730	368	256	264	234	96
verletzte Fußgänger <sup>4)</sup>	7 830	456	252	383	119	138	99
übrige Verletzte	2 135	149	69	123	38	43	26
<b>Verletzte insgesamt</b>	<b>57 240</b>	<b>3 013</b>	<b>1 621</b>	<b>2 111</b>	<b>830</b>	<b>1 018</b>	<b>537</b>
darunter im Alter von ... bis ... Jahren							
unter 6	1 021	51	41	53	12	10	22
6 – 15	4 444	179	127	144	63	79	47
18 – 21	3 899	152	133	147	43	74	36
21 – 25	4 644	209	142	152	62	90	42
65 und mehr	7 844	351	230	243	133	154	71
<b>Polizeilich festgestellte Unfallursachen bei Unfällen mit Personenschaden</b>							
Fehlverhalten der Fahrzeugführer	57 127	3 119	1 480	2 037	792	963	532
darunter							
Alkoholeinfluss	1 651	45	35	33	27	33	14
Einfl. and. berauschender Mittel	341	12	6	15	12	9	3
nicht angepaßte Geschwindigkeit	4 166	325	77	119	25	37	40
Nichtbeachten der Vorfahrt	8 089	383	251	233	125	139	48
Fehler beim Abbiegen	5 693	343	167	191	119	118	23
falsche Fahrbahnbenutzung	3 117	168	88	52	42	36	19
ungenügender Sicherheitsabstand	5 816	314	226	242	16	87	39
Fehler beim Überholen	1 301	85	27	34	20	18	2
falsches Verhalten gegenüber Fußgängern	4 340	277	134	236	64	87	43
Fehlverhalten bei Fußgängern <sup>4)</sup>	3 167	251	86	163	54	61	30
darunter							
Alkoholeinfluss	71	3	1	9	1	2	1
fahrzeugbezogene Mängel	439	25	10	8	6	9	4
unfallbezogene Ursachen	3 634	205	141	104	24	22	22
Straßenverhältnisse	1 569	151	42	69	8	9	12
Witterungseinflüsse	680	30	13	19	14	9	6
Hindernisse und sonstige	1 385	24	86	16	2	4	4

**Noch: 9. Straßenverkehrsunfälle, beteiligte Verkehrsteilnehmer, Verunglückte und  
Unfallursachen 2016 nach Verwaltungsbezirken**  
Noch: 9.1 Innerhalb von Ortschaften

Art des Nachweises	Noch: Verwaltungsbezirke							
	krfr. Stadt Oberhausen	krfr. Stadt Remscheid	krfr. Stadt Solingen	krfr. Stadt Wuppertal	Kreis Kleve	Kreis Mettmann	Rhein-Kreis Neuss	Kreis Viersen
<b>Unfälle insgesamt</b>	<b>692</b>	<b>301</b>	<b>534</b>	<b>1 057</b>	<b>730</b>	<b>1 660</b>	<b>1 343</b>	<b>852</b>
davon								
mit Getöteten	1	2	1	4	6	8	4	2
mit Verletzten	607	247	467	914	586	1 177	1 065	764
mit Personenschaden zusammen	608	249	468	918	592	1 185	1 069	766
schwerwiegende Unfälle mit Sachschaden (i. e. S.)	43	28	35	71	101	421	207	54
sonstige Unfälle unter dem Einfluss berauschender Mittel	41	24	31	68	37	54	67	32
Unfälle mit Personenschaden								
davon auf								
Bundesautobahnen	–	–	–	–	–	–	–	–
Bundesstraßen	75	72	100	154	81	108	48	8
Landstraßen	254	60	129	224	123	434	296	243
Kreisstraßen	102	5	19	79	40	73	88	57
anderen Straßen	177	112	220	461	348	570	637	458
<b>Beteiligte an Unfällen mit Personenschaden</b>	<b>1 247</b>	<b>514</b>	<b>940</b>	<b>1 886</b>	<b>1 161</b>	<b>2 377</b>	<b>2 084</b>	<b>1 484</b>
darunter im Alter von ... bis ... Jahren								
18 – 21	84	25	52	92	76	109	96	101
21 – 25	98	42	61	146	76	145	123	92
65 und mehr	155	78	129	228	197	386	356	265
an Unfällen mit Personenschaden beteiligte Verkehrsteilnehmer								
Führer von								
Krafträder mit Versicherungskennzeichen <sup>1)</sup>	36	12	36	58	44	72	50	64
Krafträder mit amtlichem Kennzeichen <sup>2)</sup>	51	27	51	78	33	89	64	38
Personenkraftwagen	830	355	640	1 230	633	1 417	1 176	796
Busse	25	12	23	56	10	54	27	11
landwirtschaftlichen Zugmaschinen	1	–	–	–	2	2	2	2
Güterkraftfahrzeugen	34	19	32	54	35	94	80	56
übrigen Kraftfahrzeugen	4	2	2	4	5	9	6	4
Kraftfahrzeugen zusammen	981	427	784	1 480	762	1 737	1 405	971
Fahrrädern <sup>3)</sup>	130	27	50	136	301	407	481	384
Fußgänger <sup>4)</sup>	127	55	97	254	90	220	177	116
Sonstige	9	5	9	16	8	13	21	13
<b>Verunglückte Personen insgesamt</b>	<b>746</b>	<b>318</b>	<b>618</b>	<b>1 119</b>	<b>711</b>	<b>1 436</b>	<b>1 249</b>	<b>906</b>
getötete Führer und Mitfahrer von								
Krafträder mit Versicherungskennzeichen <sup>1)</sup>	–	–	–	–	–	1	1	–
Krafträder mit amtlichem Kennzeichen <sup>2)</sup>	–	–	–	–	–	–	–	–
Personenkraftwagen	–	1	–	–	2	2	–	1
Güterkraftfahrzeugen	–	–	–	–	–	–	–	–
Fahrrädern <sup>3)</sup>	–	–	–	1	3	2	2	–
getötete Fußgänger <sup>4)</sup>	1	1	1	3	1	3	1	1
übrige Getötete	–	–	–	–	–	–	–	–
Getötete insgesamt	1	2	1	4	6	8	4	2
darunter im Alter von ... bis ... Jahren								
unter 6	–	–	–	–	–	–	1	–
6 – 15	–	–	–	–	1	–	–	1
18 – 21	–	–	–	–	–	–	–	–
21 – 25	–	–	–	–	–	–	–	–
65 und mehr	–	2	1	3	3	7	2	1

Anmerkung Seite 125



**Noch: 9. Straßenverkehrsunfälle, beteiligte Verkehrsteilnehmer, Verunglückte und  
Unfallursachen 2016 nach Verwaltungsbezirken**  
**Noch: 9.1 Innerhalb von Ortschaften**

Art des Nachweises	Noch: Verwaltungsbezirke							
	krfr. Stadt Oberhausen	krfr. Stadt Remscheid	krfr. Stadt Solingen	krfr. Stadt Wuppertal	Kreis Kleve	Kreis Mettmann	Rhein-Kreis Neuss	Kreis Viersen
<b>Noch: Verunglückte Personen insgesamt</b>								
verletzte Führer und Mitfahrer von								
Kraftfahrern mit Versicherungskennzeichen <sup>1)</sup>	36	13	34	57	43	69	49	60
Kraftfahrern mit amtlichen Kennzeichen <sup>2)</sup>	50	26	51	75	34	90	64	36
Personenkraftwagen	382	170	345	543	255	603	476	324
Güterkraftfahrzeugen	6	8	7	8	7	15	20	9
Fahrrädern <sup>3)</sup>	122	23	48	127	276	379	445	352
verletzte Fußgänger <sup>4)</sup>	121	52	93	235	84	204	162	111
übrige Verletzte	28	24	39	70	6	68	29	12
<b>Verletzte insgesamt</b>	<b>745</b>	<b>316</b>	<b>617</b>	<b>1 115</b>	<b>705</b>	<b>1 428</b>	<b>1 245</b>	<b>904</b>
darunter im Alter von ... bis ... Jahren								
unter 6	14	6	21	29	10	31	20	13
6 – 15	51	31	46	92	65	128	103	97
18 – 21	52	21	42	70	52	84	67	71
21 – 25	69	38	43	88	53	102	74	65
65 und mehr	104	50	83	138	120	247	216	161
<b>Polizeilich festgestellte Unfallursachen bei Unfällen mit Personenschaden</b>								
Fehlverhalten der Fahrzeugführer	770	280	578	1 013	661	1 467	1 246	1 065
darunter								
Alkoholeinfluss	19	6	15	21	17	34	38	30
Einfl. and. berauschender Mittel	7	3	3	7	4	15	10	6
nicht angepaßte Geschwindigkeit	62	12	35	47	33	46	56	89
Nichtbeachten der Vorfahrt	119	32	55	113	159	176	196	157
Fehler beim Abbiegen	67	16	48	59	60	147	113	109
falsche Fahrbahnbenutzung	17	5	12	27	87	89	101	89
ungenügender Sicherheitsabstand	53	26	59	103	56	7	107	64
Fehler beim Überholen	8	9	13	23	20	30	41	16
falsches Verhalten gegenüber Fußgängern	75	35	69	167	28	149	81	56
Fehlverhalten bei Fußgängern <sup>4)</sup>	23	22	45	109	27	105	70	35
darunter								
Alkoholeinfluss	1	–	–	1	2	1	1	2
fahrzeugbezogene Mängel	9	2	3	1	1	15	11	11
unfallbezogene Ursachen	15	44	63	55	76	73	58	41
Straßenverhältnisse	7	11	16	28	13	36	24	19
Witterungseinflüsse	6	5	3	12	10	33	23	13
Hindernisse und sonstige	2	28	44	15	53	4	11	9

**Noch: 9. Straßenverkehrsunfälle, beteiligte Verkehrsteilnehmer, Verunglückte und  
Unfallursachen 2016 nach Verwaltungsbezirken**  
Noch: 9.1 Innerhalb von Ortschaften

Art des Nachweises	Noch: Verwaltungsbezirke					
	Kreis Wesel	Reg.-Bez. Düsseldorf	krfr. Stadt Bonn	krfr. Stadt Köln	krfr. Stadt Leverkusen	Städteregion Aachen
<b>Unfälle insgesamt</b>	<b>1 214</b>	<b>17 335</b>	<b>1 459</b>	<b>5 497</b>	<b>673</b>	<b>2 290</b>
davon						
mit Getöteten	7	57	3	18	1	7
mit Verletzten	1 035	14 241	1 326	4 640	517	1 833
mit Personenschaden zusammen	1 042	14 298	1 329	4 658	518	1 840
schwerwiegende Unfälle mit Sachschaden (i. e. S.)	104	2 133	80	581	119	316
sonstige Unfälle unter dem Einfluss berauschender Mittel	68	904	50	258	36	134
Unfälle mit Personenschaden						
davon auf						
Bundesautobahnen	–	–	–	–	–	–
Bundesstraßen	109	1 666	174	301	6	434
Landstraßen	263	3 931	102	130	22	527
Kreisstraßen	62	1 231	29	51	1	96
anderen Straßen	608	7 470	1 024	4 176	489	783
<b>Beteiligte an Unfällen mit Personenschaden</b>	<b>2 069</b>	<b>28 762</b>	<b>2 606</b>	<b>9 139</b>	<b>1 032</b>	<b>3 620</b>
darunter im Alter von ... bis ... Jahren						
18 – 21	132	1 525	131	392	44	205
21 – 25	131	1 966	186	652	89	333
65 und mehr	354	4 077	319	888	141	402
an Unfällen mit Personenschaden beteiligte Verkehrsteilnehmer						
Führer von						
Krafträder mit Versicherungskennzeichen <sup>1)</sup>	80	942	79	290	48	156
Krafträder mit amtlichem Kennzeichen <sup>2)</sup>	79	968	78	307	43	152
Personenkraftwagen	1 201	17 621	1 398	4 968	632	2 230
Busse	8	498	77	112	34	114
landwirtschaftlichen Zugmaschinen	4	21	–	2	1	5
Güterkraftfahrzeugen	59	950	82	377	36	113
übrigen Kraftfahrzeugen	5	70	3	22	2	5
Kraftfahrzeugen zusammen	1 436	21 070	1 717	6 078	796	2 775
Fahrrädern <sup>3)</sup>	479	4 493	595	2 050	145	521
Fußgänger <sup>4)</sup>	137	2 811	243	830	86	305
Sonstige	17	388	51	181	5	19
<b>Verunglückte Personen insgesamt</b>	<b>1 279</b>	<b>17 534</b>	<b>1 533</b>	<b>5 612</b>	<b>625</b>	<b>2 287</b>
getötete Führer und Mitfahrer von						
Krafträder mit Versicherungskennzeichen <sup>1)</sup>	–	4	–	2	–	–
Krafträder mit amtlichem Kennzeichen <sup>2)</sup>	1	4	–	2	–	1
Personenkraftwagen	3	12	–	2	1	1
Güterkraftfahrzeugen	–	–	–	–	–	–
Fahrrädern <sup>3)</sup>	1	12	2	4	–	1
getötete Fußgänger <sup>4)</sup>	1	24	1	8	–	3
übrige Getötete	1	1	–	–	–	1
Getötete insgesamt	7	57	3	18	1	7
darunter im Alter von ... bis ... Jahren						
unter 6	–	1	–	–	–	–
6 – 15	–	3	–	–	–	–
18 – 21	–	1	–	1	–	–
21 – 25	–	2	–	2	–	2
65 und mehr	4	33	2	5	1	3

Anmerkung Seite 125

**Noch: 9. Straßenverkehrsunfälle, beteiligte Verkehrsteilnehmer, Verunglückte und  
Unfallursachen 2016 nach Verwaltungsbezirken**  
Noch: 9.1 Innerhalb von Ortschaften

Art des Nachweises	Noch: Verwaltungsbezirke					
	Kreis Wesel	Reg.-Bez. Düsseldorf	krfr. Stadt Bonn	krfr. Stadt Köln	krfr. Stadt Leverkusen	Städteregion Aachen
<b>Noch: Verunglückte Personen insgesamt</b>						
verletzte Führer und Mitfahrer von						
Kraftfahrern mit Versicherungskennzeichen <sup>1)</sup>	76	916	79	287	46	152
Kraftfahrern mit amtlichen Kennzeichen <sup>2)</sup>	79	959	77	305	44	150
Personenkraftwagen	521	7 887	487	2 076	270	1 004
Güterkraftfahrzeugen	10	176	13	55	10	21
Fahrrädern <sup>3)</sup>	438	4 158	560	1 847	135	497
verletzte Fußgänger <sup>4)</sup>	131	2 640	221	726	81	288
übrige Verletzte	17	741	93	298	38	168
<b>Verletzte insgesamt</b>	<b>1 272</b>	<b>17 477</b>	<b>1 530</b>	<b>5 594</b>	<b>624</b>	<b>2 280</b>
darunter im Alter von ... bis ... Jahren						
unter 6	22	355	34	84	9	40
6 – 15	118	1 370	90	280	50	147
18 – 21	88	1 132	93	279	27	158
21 – 25	86	1 315	139	466	59	219
65 und mehr	211	2 512	204	622	89	254
<b>Polizeilich festgestellte Unfallursachen bei Unfällen mit Personenschaden</b>						
Fehlverhalten der Fahrzeugführer	1 347	17 350	1 511	5 374	685	2 200
darunter						
Alkoholeinfluss	49	416	28	173	16	57
Einfl. and. berauschender Mittel	9	121	4	29	2	7
nicht angepaßte Geschwindigkeit	117	1 120	87	361	64	277
Nichtbeachten der Vorfahrt	261	2 447	187	639	106	259
Fehler beim Abbiegen	124	1 704	152	585	53	303
falsche Fahrbahnbenutzung	97	929	52	267	37	47
ungenügender Sicherheitsabstand	138	1 537	128	730	98	297
Fehler beim Überholen	47	393	37	170	18	45
falsches Verhalten gegenüber Fußgängern	59	1 560	109	380	52	179
Fehlverhalten bei Fußgängern <sup>4)</sup>	37	1 118	94	413	25	96
darunter						
Alkoholeinfluss	–	25	3	–	–	1
fahrzeugbezogene Mängel	6	121	6	48	6	12
unfallbezogene Ursachen	48	991	183	345	38	72
Straßenverhältnisse	17	462	57	163	17	51
Witterungseinflüsse	19	215	14	51	8	12
Hindernisse und sonstige	12	314	112	131	13	9

**Noch: 9. Straßenverkehrsunfälle, beteiligte Verkehrsteilnehmer, Verunglückte und  
Unfallursachen 2016 nach Verwaltungsbezirken**  
Noch: 9.1 Innerhalb von Ortschaften

Art des Nachweises	Noch: Verwaltungsbezirke							
	Kreis Düren	Rhein- Erf- Kreis	Kreis Eus- kirchen	Kreis Heins- berg	Ober- bergischer Kreis	Rheinisch- Bergischer Kreis	Rhein- Sieg Kreis	Reg.-Bez. Köln
<b>Unfälle insgesamt</b>	<b>656</b>	<b>1 101</b>	<b>410</b>	<b>733</b>	<b>722</b>	<b>934</b>	<b>1 413</b>	<b>15 888</b>
davon								
mit Getöteten	1	1	4	3	1	1	7	47
mit Verletzten	571	964	357	585	497	768	1 200	13 258
mit Personenschaden zusammen	572	965	361	588	498	769	1 207	13 305
schwerwiegende Unfälle mit Sachschaden (i. e. S.)	49	53	39	102	170	129	110	1 748
sonstige Unfälle unter dem Einfluss berauschender Mittel	35	83	10	43	54	36	96	835
Unfälle mit Personenschaden								
davon auf								
Bundesautobahnen	–	–	–	–	–	–	–	–
Bundesstraßen	141	40	13	56	95	65	118	1 443
Landstraßen	111	265	29	162	163	353	319	2 183
Kreisstraßen	32	131	9	49	27	64	53	542
anderen Straßen	288	529	310	321	213	287	717	9 137
<b>Beteiligte an Unfällen mit Personenschaden</b>	<b>1 154</b>	<b>1 895</b>	<b>688</b>	<b>1 155</b>	<b>938</b>	<b>1 487</b>	<b>2 389</b>	<b>26 103</b>
darunter im Alter von ... bis ... Jahren								
18 – 21	70	95	41	84	75	98	135	1 370
21 – 25	100	117	62	74	77	93	164	1 947
65 und mehr	158	272	94	194	128	222	351	3 169
an Unfällen mit Personenschaden beteiligte Verkehrsteilnehmer								
Führer von								
Krafträder mit Versicherungskennzeichen <sup>1)</sup>	55	93	33	53	31	48	74	960
Krafträder mit amtlichem Kennzeichen <sup>2)</sup>	38	86	47	35	59	90	107	1 042
Personenkraftwagen	690	1 065	391	710	624	898	1 432	15 038
Busse	16	16	9	9	10	21	34	452
landwirtschaftlichen Zugmaschinen	2	–	3	1	3	1	5	23
Güterkraftfahrzeugen	50	66	26	34	25	56	91	956
übrigen Kraftfahrzeugen	5	11	2	3	1	3	5	62
Kraftfahrzeugen zusammen	856	1 337	511	845	753	1 117	1 748	18 533
Fahrrädern <sup>3)</sup>	183	366	104	220	96	219	383	4 882
Fußgänger <sup>4)</sup>	108	181	63	78	84	137	212	2 327
Sonstige	7	11	10	12	5	14	46	361
<b>Verunglückte Personen insgesamt</b>	<b>696</b>	<b>1 109</b>	<b>435</b>	<b>719</b>	<b>625</b>	<b>931</b>	<b>1 447</b>	<b>16 019</b>
getötete Führer und Mitfahrer von								
Krafträder mit Versicherungskennzeichen <sup>1)</sup>	–	–	–	–	–	–	1	3
Krafträder mit amtlichem Kennzeichen <sup>2)</sup>	–	–	1	2	–	–	–	6
Personenkraftwagen	1	–	1	–	1	–	1	8
Güterkraftfahrzeugen	–	–	–	–	–	–	–	–
Fahrrädern <sup>3)</sup>	–	–	1	–	–	1	3	12
getötete Fußgänger <sup>4)</sup>	–	1	1	1	–	–	2	17
übrige Getötete	–	–	–	–	–	–	–	1
Getötete insgesamt	1	1	4	3	1	1	7	47
darunter im Alter von ... bis ... Jahren								
unter 6	–	–	–	–	–	–	–	–
6 – 15	–	–	–	–	–	–	–	–
18 – 21	–	–	–	–	–	–	1	2
21 – 25	–	–	1	–	–	–	–	5
65 und mehr	1	–	1	2	–	1	3	19

Anmerkung Seite 125

**Noch: 9. Straßenverkehrsunfälle, beteiligte Verkehrsteilnehmer, Verunglückte und  
Unfallursachen 2016 nach Verwaltungsbezirken**  
**Noch: 9.1 Innerhalb von Ortschaften**

Art des Nachweises	Noch: Verwaltungsbezirke							
	Kreis Düren	Rhein- Erf- Kreis	Kreis Eus- kirchen	Kreis Heins- berg	Ober- bergischer Kreis	Rheinisch- Bergischer Kreis	Rhein- Sieg Kreis	Reg.-Bez. Köln
<b>Noch: Verunglückte Personen insgesamt</b>								
verletzte Führer und Mitfahrer von								
Kraftfahrzeuge mit Versicherungskennzeichen <sup>1)</sup>	54	97	33	53	31	47	72	951
Kraftfahrzeuge mit amtlichen Kennzeichen <sup>2)</sup>	41	80	48	32	55	88	108	1 028
Personenkraftwagen	299	382	178	337	333	416	633	6 415
Güterkraftfahrzeugen	13	12	5	11	8	13	19	180
Fahrrädern <sup>3)</sup>	170	346	94	202	95	208	362	4 516
verletzte Fußgänger <sup>4)</sup>	101	171	59	73	82	133	201	2 136
übrige Verletzte	17	20	14	8	20	25	45	746
<b>Verletzte insgesamt</b>	<b>695</b>	<b>1 108</b>	<b>431</b>	<b>716</b>	<b>624</b>	<b>930</b>	<b>1 440</b>	<b>15 972</b>
darunter im Alter von ... bis ... Jahren								
unter 6	11	14	6	12	15	15	27	267
6 – 15	61	134	44	66	41	65	114	1 092
18 – 21	52	63	32	64	47	84	91	990
21 – 25	60	68	38	49	51	62	105	1 316
65 und mehr	103	157	64	126	71	128	216	2 034
<b>Polizeilich festgestellte Unfallursachen bei Unfällen mit Personenschaden</b>								
Fehlverhalten der Fahrzeugführer	655	1 145	423	890	604	858	1 487	15 832
darunter								
Alkoholeinfluss	16	33	11	16	23	21	42	436
Einfl. and. berauschender Mittel	4	8	7	5	4	1	10	81
nicht angepaßte Geschwindigkeit	74	61	32	138	72	95	101	1 362
Nichtbeachten der Vorfahrt	77	192	57	119	56	102	222	2 016
Fehler beim Abbiegen	59	110	30	56	45	83	126	1 602
falsche Fahrbahnbenutzung	37	51	17	52	35	50	60	705
ungenügender Sicherheitsabstand	72	157	24	103	61	128	123	1 921
Fehler beim Überholen	11	29	8	20	17	27	37	419
falsches Verhalten gegenüber Fußgängern	44	95	34	39	40	87	95	1 154
Fehlverhalten bei Fußgängern <sup>4)</sup>	32	59	16	44	19	30	66	894
darunter								
Alkoholeinfluss	1	2	1	1	1	–	–	10
fahrzeugbezogene Mängel	3	9	6	10	6	20	11	137
unfallbezogene Ursachen	42	53	33	46	47	64	216	1 139
Straßenverhältnisse	11	35	15	15	18	22	39	443
Witterungseinflüsse	4	13	1	22	17	7	18	167
Hindernisse und sonstige	27	5	17	9	12	35	159	529

**Noch: 9. Straßenverkehrsunfälle, beteiligte Verkehrsteilnehmer, Verunglückte und  
Unfallursachen 2016 nach Verwaltungsbezirken**  
Noch: 9.1 Innerhalb von Ortschaften

Art des Nachweises	Noch: Verwaltungsbezirke						
	krfr. Stadt Bottrop	krfr. Stadt Gelsenkirchen	krfr. Stadt Münster	Kreis Borken	Kreis Coesfeld	Kreis Reckling- hausen	Kreis Steinfurt
<b>Unfälle insgesamt</b>	<b>260</b>	<b>916</b>	<b>1 286</b>	<b>1 099</b>	<b>462</b>	<b>1 767</b>	<b>1 268</b>
davon							
mit Getöteten	–	5	5	2	–	9	4
mit Verletzten	229	701	1 184	986	397	1 511	1 051
mit Personenschaden zusammen	229	706	1 189	988	397	1 520	1 055
schwerwiegende Unfälle mit Sachschaden (i. e. S.)	14	160	46	76	48	125	165
sonstige Unfälle unter dem Einfluss berauschender Mittel	17	50	51	35	17	122	48
Unfälle mit Personenschaden							
davon auf							
Bundesautobahnen	–	–	–	–	–	–	–
Bundesstraßen	4	85	201	17	46	167	65
Landstraßen	113	228	268	284	70	405	320
Kreisstraßen	14	55	244	119	87	175	136
anderen Straßen	98	338	476	568	194	773	534
<b>Beteiligte an Unfällen mit Personenschaden</b>	<b>460</b>	<b>1 428</b>	<b>2 355</b>	<b>1 889</b>	<b>770</b>	<b>3 008</b>	<b>2 038</b>
darunter im Alter von ... bis ... Jahren							
18 – 21	33	87	141	116	46	190	136
21 – 25	29	129	223	129	51	215	149
65 und mehr	61	170	306	310	104	437	347
an Unfällen mit Personenschaden beteiligte Verkehrsteilnehmer							
Führer von							
Krafträder mit Versicherungskennzeichen <sup>1)</sup>	17	59	63	70	30	105	65
Krafträder mit amtlichem Kennzeichen <sup>2)</sup>	17	45	53	44	16	123	67
Personenkraftwagen	284	975	1 172	940	399	1 829	1 134
Busse	11	16	33	11	2	51	7
landwirtschaftlichen Zugmaschinen	1	–	3	3	1	4	4
Güterkraftfahrzeugen	13	45	67	62	19	75	65
übrigen Kraftfahrzeugen	–	5	7	3	1	10	4
Kraftfahrzeugen zusammen	343	1 145	1 398	1 133	468	2 197	1 346
Fahrrädern <sup>3)</sup>	67	122	787	642	243	513	536
Fußgänger <sup>4)</sup>	47	147	151	91	54	265	127
Sonstige	3	14	19	23	5	33	29
<b>Verunglückte Personen insgesamt</b>	<b>292</b>	<b>875</b>	<b>1 381</b>	<b>1 124</b>	<b>459</b>	<b>1 815</b>	<b>1 243</b>
getötete Führer und Mitfahrer von							
Krafträder mit Versicherungskennzeichen <sup>1)</sup>	–	–	1	–	–	–	1
Krafträder mit amtlichem Kennzeichen <sup>2)</sup>	–	–	–	–	–	–	1
Personenkraftwagen	–	–	2	–	–	–	2
Güterkraftfahrzeugen	–	–	–	–	–	–	–
Fahrrädern <sup>3)</sup>	–	2	2	1	–	3	1
getötete Fußgänger <sup>4)</sup>	–	3	–	1	–	6	–
übrige Getötete	–	–	–	–	–	–	–
Getötete insgesamt	–	5	5	2	–	9	5
darunter im Alter von ... bis ... Jahren							
unter 6	–	–	–	–	–	–	–
6 – 15	–	–	–	–	–	1	1
18 – 21	–	–	1	–	–	–	–
21 – 25	–	–	–	–	–	1	1
65 und mehr	–	2	2	1	–	5	2

Anmerkung Seite 125

**Noch: 9. Straßenverkehrsunfälle, beteiligte Verkehrsteilnehmer, Verunglückte und  
Unfallursachen 2016 nach Verwaltungsbezirken**  
Noch: 9.1 Innerhalb von Ortschaften

Art des Nachweises	Noch: Verwaltungsbezirke						
	krfr. Stadt Bottrop	krfr. Stadt Gelsenkirchen	krfr. Stadt Münster	Kreis Borken	Kreis Coesfeld	Kreis Reckling- hausen	Kreis Steinfurt
<b>Noch: Verunglückte Personen insgesamt</b>							
verletzte Führer und Mitfahrer von							
Krafräder mit Versicherungskennzeichen <sup>1)</sup>	18	58	58	65	31	103	64
Krafräder mit amtlichen Kennzeichen <sup>2)</sup>	17	47	53	47	16	121	67
Personenkraftwagen	137	483	413	332	139	767	458
Güterkraftfahrzeugen	1	5	15	9	4	19	10
Fahrrädern <sup>3)</sup>	61	114	683	579	217	480	503
verletzte Fußgänger <sup>4)</sup>	46	139	130	82	50	249	118
übrige Verletzte	12	24	24	8	2	67	18
<b>Verletzte insgesamt</b>	<b>292</b>	<b>870</b>	<b>1 376</b>	<b>1 122</b>	<b>459</b>	<b>1 806</b>	<b>1 238</b>
darunter im Alter von ... bis ... Jahren							
unter 6	7	16	20	13	8	33	12
6 – 15	32	45	96	113	60	161	123
18 – 21	24	49	99	76	28	121	98
21 – 25	15	86	152	88	35	145	75
65 und mehr	34	124	201	196	60	257	206
<b>Polizeilich festgestellte Unfallursachen bei Unfällen mit Personenschaden</b>							
Fehlverhalten der Fahrzeugführer	283	1034	1434	1173	484	1836	1279
darunter							
Alkoholeinfluss	7	27	48	32	17	61	37
Einfl. and. berauschender Mittel	1	6	2	2	–	15	1
nicht angepaßte Geschwindigkeit	15	196	42	60	26	89	99
Nichtbeachten der Vorfahrt	24	125	208	277	87	288	279
Fehler beim Abbiegen	35	68	192	137	58	186	127
falsche Fahrbahnbenutzung	13	31	73	103	27	108	84
ungenügender Sicherheitsabstand	41	149	170	95	31	166	94
Fehler beim Überholen	4	14	44	26	16	22	23
falsches Verhalten gegenüber Fußgängern	24	107	44	33	27	117	53
Fehlverhalten bei Fußgängern <sup>4)</sup>	23	65	74	28	13	108	36
darunter							
Alkoholeinfluss	–	4	–	–	–	3	–
fahrzeugbezogene Mängel	–	3	11	12	–	14	13
unfallbezogene Ursachen	22	31	216	76	33	105	75
Straßenverhältnisse	3	25	52	25	18	32	33
Witterungseinflüsse	9	6	16	17	8	24	26
Hindernisse und sonstige	10	–	148	34	7	49	16

**Noch: 9. Straßenverkehrsunfälle, beteiligte Verkehrsteilnehmer, Verunglückte und  
Unfallursachen 2016 nach Verwaltungsbezirken**  
Noch: 9.1 Innerhalb von Ortschaften

Art des Nachweises	Noch: Verwaltungsbezirke							
	Kreis Warendorf	Reg.-Bez. Münster	krfr. Stadt Bielefeld	Kreis Gütersloh	Kreis Herford	Kreis Höxter	Kreis Lippe	Kreis Minden- Lübbecke
<b>Unfälle insgesamt</b>	<b>690</b>	<b>7 748</b>	<b>1 289</b>	<b>1 237</b>	<b>718</b>	<b>223</b>	<b>736</b>	<b>1 158</b>
davon								
mit Getöteten	3	28	7	7	4	3	3	7
mit Verletzten	594	6 653	1 027	952	576	178	583	741
mit Personenschaden zusammen	597	6 681	1 034	959	580	181	586	748
schwerwiegende Unfälle mit Sachschaden (i. e. S.)	62	696	199	218	93	35	103	360
sonstige Unfälle unter dem Einfluss berauschender Mittel	31	371	56	60	45	7	47	50
Unfälle mit Personenschaden								
davon auf								
Bundesautobahnen	–	–	–	–	–	–	–	–
Bundesstraßen	58	643	123	105	30	24	94	154
Landstraßen	136	1 824	269	252	215	41	175	194
Kreisstraßen	84	914	125	148	70	31	59	81
anderen Straßen	319	3 300	517	454	265	85	258	319
<b>Beteiligte an Unfällen mit Personenschaden</b>	<b>1 156</b>	<b>13 104</b>	<b>2 120</b>	<b>1 881</b>	<b>1 129</b>	<b>340</b>	<b>1 150</b>	<b>1 471</b>
darunter im Alter von ... bis ... Jahren								
18 – 21	62	811	117	130	81	21	83	108
21 – 25	76	1 001	171	144	83	24	85	133
65 und mehr	175	1 910	274	258	147	50	179	202
an Unfällen mit Personenschaden beteiligte Verkehrsteilnehmer								
Führer von								
Krafträder mit Versicherungskennzeichen <sup>1)</sup>	41	450	49	46	43	12	43	63
Krafträder mit amtlichem Kennzeichen <sup>2)</sup>	21	386	54	46	36	20	50	51
Personenkraftwagen	635	7 368	1 375	1 056	713	190	724	883
Busse	3	134	21	11	10	–	12	20
landwirtschaftlichen Zugmaschinen	1	17	–	4	2	2	3	3
Güterkraftfahrzeugen	37	383	84	77	47	11	34	67
übrigen Kraftfahrzeugen	2	32	5	4	1	2	1	4
Kraftfahrzeugen zusammen	740	8 770	1 588	1 244	852	237	867	1 091
Fahrrädern <sup>3)</sup>	332	3 242	353	526	189	69	175	288
Fußgänger <sup>4)</sup>	78	960	142	94	79	33	101	76
Sonstige	6	132	37	17	9	1	7	16
<b>Verunglückte Personen insgesamt</b>	<b>677</b>	<b>7 866</b>	<b>1 293</b>	<b>1 157</b>	<b>751</b>	<b>227</b>	<b>740</b>	<b>927</b>
getötete Führer und Mitfahrer von								
Kraftäder mit Versicherungskennzeichen <sup>1)</sup>	–	2	–	1	–	–	–	1
Kraftäder mit amtlichem Kennzeichen <sup>2)</sup>	–	1	–	3	–	1	–	–
Personenkraftwagen	–	4	1	2	1	–	4	3
Güterkraftfahrzeugen	–	–	–	–	–	–	–	–
Fahrrädern <sup>3)</sup>	2	11	2	1	–	2	–	1
getötete Fußgänger <sup>4)</sup>	1	11	4	1	3	–	–	2
übrige Getötete	–	–	–	–	–	–	–	1
Getötete insgesamt	3	29	7	8	4	3	4	8
darunter im Alter von ... bis ... Jahren								
unter 6	–	–	–	–	1	–	–	–
6 – 15	–	2	–	–	–	–	–	1
18 – 21	1	2	–	1	–	–	–	1
21 – 25	–	2	–	–	–	1	–	–
65 und mehr	2	14	6	2	3	1	–	5

Anmerkung Seite 125



**Noch: 9. Straßenverkehrsunfälle, beteiligte Verkehrsteilnehmer, Verunglückte und  
Unfallursachen 2016 nach Verwaltungsbezirken**  
**Noch: 9.1 Innerhalb von Ortschaften**

Art des Nachweises	Noch: Verwaltungsbezirke							
	Kreis Warendorf	Reg.-Bez. Münster	krfr. Stadt Bielefeld	Kreis Gütersloh	Kreis Herford	Kreis Höxter	Kreis Lippe	Kreis Minden- Lübbecke
<b>Noch: Verunglückte Personen insgesamt</b>								
verletzte Führer und Mitfahrer von								
Krafräder mit Versicherungskennzeichen <sup>1)</sup>	42	439	48	43	46	14	42	61
Krafräder mit amtlichen Kennzeichen <sup>2)</sup>	18	386	58	43	35	18	51	50
Personenkraftwagen	230	2 959	653	465	393	94	367	416
Güterkraftfahrzeugen	6	69	13	17	8	–	8	10
Fahrrädern <sup>3)</sup>	302	2 939	337	483	178	64	160	263
verletzte Fußgänger <sup>4)</sup>	72	886	127	85	73	33	98	67
übrige Verletzte	4	159	50	13	14	1	10	52
<b>Verletzte insgesamt</b>	<b>674</b>	<b>7 837</b>	<b>1 286</b>	<b>1 149</b>	<b>747</b>	<b>224</b>	<b>736</b>	<b>919</b>
darunter im Alter von ... bis ... Jahren								
unter 6	9	118	29	12	10	4	17	14
6 – 15	70	700	79	100	64	26	68	86
18 – 21	37	532	88	88	63	17	60	78
21 – 25	45	641	108	92	62	18	55	77
65 und mehr	129	1 207	157	172	81	27	106	125
<b>Polizeilich festgestellte Unfallursachen bei Unfällen mit Personenschaden</b>								
Fehlverhalten der Fahrzeugführer	724	8247	1194	1236	700	242	684	986
darunter								
Alkoholeinfluss	34	263	38	46	33	6	27	38
Einfl. and. berauschender Mittel	2	29	6	3	6	–	3	5
nicht angepaßte Geschwindigkeit	25	552	57	65	47	53	69	64
Nichtbeachten der Vorfahrt	136	1 424	187	225	131	36	108	167
Fehler beim Abbiegen	88	891	153	128	72	18	64	84
falsche Fahrbahnbenutzung	55	494	56	159	63	17	58	90
ungenügender Sicherheitsabstand	32	778	145	79	48	20	78	98
Fehler beim Überholen	17	166	16	23	11	5	8	18
falsches Verhalten gegenüber Fußgängern	40	445	66	49	45	20	43	34
Fehlverhalten bei Fußgängern <sup>4)</sup>	20	367	42	21	28	10	15	32
darunter								
Alkoholeinfluss	–	7	–	1	2	–	–	–
fahrzeugbezogene Mängel	5	58	8	15	4	3	6	8
unfallbezogene Ursachen	42	600	116	57	32	14	39	38
Straßenverhältnisse	12	200	90	14	23	8	21	8
Witterungseinflüsse	17	123	13	17	6	2	11	6
Hindernisse und sonstige	13	277	13	26	3	4	7	24

**Noch: 9. Straßenverkehrsunfälle, beteiligte Verkehrsteilnehmer, Verunglückte und  
Unfallursachen 2016 nach Verwaltungsbezirken**  
Noch: 9.1 Innerhalb von Ortschaften

Art des Nachweises	Noch: Verwaltungsbezirke						
	Kreis Paderborn	Reg.-Bez. Detmold	krfr. Stadt Bochum	krfr. Stadt Dortmund	krfr. Stadt Hagen	krfr. Stadt Hamm	krfr. Stadt Herne
<b>Unfälle insgesamt</b>	<b>940</b>	<b>6 301</b>	<b>983</b>	<b>2 146</b>	<b>574</b>	<b>642</b>	<b>415</b>
davon							
mit Getöteten	4	35	2	7	5	2	–
mit Verletzten	718	4 775	762	1 749	484	512	322
mit Personenschaden zusammen	722	4 810	764	1 756	489	514	322
schwerwiegende Unfälle mit Sachschaden (i. e. S.)	174	1 182	149	248	49	90	64
sonstige Unfälle unter dem Einfluss berauschender Mittel	44	309	70	142	36	38	29
Unfälle mit Personenschaden							
davon auf							
Bundesautobahnen	–	–	–	–	–	–	–
Bundesstraßen	23	553	66	277	73	69	16
Landstraßen	139	1 285	177	539	32	163	103
Kreisstraßen	60	574	222	169	13	111	62
anderen Straßen	500	2 398	299	771	371	171	141
<b>Beteiligte an Unfällen mit Personenschaden</b>	<b>1 342</b>	<b>9 433</b>	<b>1 567</b>	<b>3 530</b>	<b>982</b>	<b>1 008</b>	<b>643</b>
darunter im Alter von ... bis ... Jahren							
18 – 21	104	644	76	230	67	84	40
21 – 25	111	751	124	289	77	87	46
65 und mehr	159	1 269	189	409	142	128	83
an Unfällen mit Personenschaden beteiligte Verkehrsteilnehmer							
Führer von							
Krafträder mit Versicherungskennzeichen <sup>1)</sup>	36	292	68	87	24	46	27
Krafträder mit amtlichem Kennzeichen <sup>2)</sup>	34	291	85	138	44	16	21
Personenkraftwagen	742	5 683	1 006	2 314	627	614	401
Busse	17	91	24	41	32	14	8
landwirtschaftlichen Zugmaschinen	6	20	1	2	–	–	–
Güterkraftfahrzeugen	27	347	52	103	49	36	15
übrigen Kraftfahrzeugen	5	22	4	7	2	5	3
Kraftfahrzeugen zusammen	867	6 746	1 240	2 692	778	731	475
Fahrrädern <sup>3)</sup>	361	1 961	162	380	61	200	100
Fußgänger <sup>4)</sup>	108	633	151	410	132	73	60
Sonstige	6	93	14	48	11	4	8
<b>Verunglückte Personen insgesamt</b>	<b>836</b>	<b>5 931</b>	<b>903</b>	<b>2 230</b>	<b>616</b>	<b>627</b>	<b>381</b>
getötete Führer und Mitfahrer von							
Krafträder mit Versicherungskennzeichen <sup>1)</sup>	–	2	–	–	–	–	–
Krafträder mit amtlichem Kennzeichen <sup>2)</sup>	1	5	–	2	2	–	–
Personenkraftwagen	1	12	–	1	–	1	–
Güterkraftfahrzeugen	–	–	–	–	–	–	–
Fahrrädern <sup>3)</sup>	–	6	1	–	–	1	–
getötete Fußgänger <sup>4)</sup>	2	12	1	4	3	–	–
übrige Getötete	–	1	–	–	–	–	–
Getötete insgesamt	4	38	2	7	5	2	–
darunter im Alter von ... bis ... Jahren							
unter 6	–	1	–	1	–	–	–
6 – 15	–	1	–	–	–	–	–
18 – 21	–	2	–	–	–	–	–
21 – 25	1	2	–	1	–	1	–
65 und mehr	2	19	2	2	2	1	–

Anmerkung Seite 125

**Noch: 9. Straßenverkehrsunfälle, beteiligte Verkehrsteilnehmer, Verunglückte und  
Unfallursachen 2016 nach Verwaltungsbezirken**  
Noch: 9.1 Innerhalb von Ortschaften

Art des Nachweises	Noch: Verwaltungsbezirke						
	Kreis Paderborn	Reg.-Bez. Detmold	krfr. Stadt Bochum	krfr. Stadt Dortmund	krfr. Stadt Hagen	krfr. Stadt Hamm	krfr. Stadt Herne
<b>Noch: Verunglückte Personen insgesamt</b>							
verletzte Führer und Mitfahrer von							
Kraftfahrern mit Versicherungskennzeichen <sup>1)</sup>	37	291	67	88	23	48	26
Kraftfahrern mit amtlichen Kennzeichen <sup>2)</sup>	35	290	84	136	41	16	21
Personenkraftwagen	297	2 685	425	1 167	328	287	175
Güterkraftfahrzeugen	3	59	7	15	5	6	–
Fahrrädern <sup>3)</sup>	337	1 822	149	355	56	177	95
verletzte Fußgänger <sup>4)</sup>	103	586	139	391	126	71	56
übrige Verletzte	20	160	30	71	32	20	8
<b>Verletzte insgesamt</b>	<b>832</b>	<b>5 893</b>	<b>901</b>	<b>2 223</b>	<b>611</b>	<b>625</b>	<b>381</b>
darunter im Alter von ... bis ... Jahren							
unter 6	8	94	11	65	12	11	9
6 – 15	94	517	47	144	48	46	32
18 – 21	75	469	48	173	50	58	24
21 – 25	69	481	77	213	47	61	34
65 und mehr	107	775	124	244	86	87	53
<b>Polizeilich festgestellte Unfallursachen bei Unfällen mit Personenschaden</b>							
Fehlverhalten der Fahrzeugführer	844	5 886	979	2 160	608	590	419
darunter							
Alkoholeinfluss	38	226	28	62	19	21	11
Einfl. and. berauschender Mittel	3	26	7	17	12	7	3
nicht angepaßte Geschwindigkeit	91	446	49	160	70	26	22
Nichtbeachten der Vorfahrt	101	955	109	264	60	109	48
Fehler beim Abbiegen	110	629	75	248	45	67	51
falsche Fahrbahnbenutzung	75	518	57	81	24	25	39
ungenügender Sicherheitsabstand	48	516	144	276	60	61	49
Fehler beim Überholen	16	97	23	36	10	21	6
falsches Verhalten gegenüber Fußgängern	47	304	98	197	76	34	39
Fehlverhalten bei Fußgängern <sup>4)</sup>	41	189	88	179	46	27	27
darunter							
Alkoholeinfluss	1	4	9	4	2	2	1
fahrzeugbezogene Mängel	25	69	8	9	3	–	1
unfallbezogene Ursachen	43	339	45	105	18	14	30
Straßenverhältnisse	34	198	33	44	10	5	17
Witterungseinflüsse	7	62	12	22	4	6	10
Hindernisse und sonstige	2	79	–	39	4	3	3

**Noch: 9. Straßenverkehrsunfälle, beteiligte Verkehrsteilnehmer, Verunglückte und  
Unfallursachen 2016 nach Verwaltungsbezirken**  
Noch: 9.1 Innerhalb von Ortschaften

Art des Nachweises	Noch: Verwaltungsbezirke							
	Ennepe- Ruhr-Kreis	Hoch- sauerland- kreis	Märkischer Kreis	Kreis Olpe	Kreis Siegen- Wittgenstein	Kreis Soest	Kreis Unna	Reg.-Bez. Arnsberg
<b>Unfälle insgesamt</b>	<b>698</b>	<b>653</b>	<b>1 054</b>	<b>345</b>	<b>677</b>	<b>748</b>	<b>1 195</b>	<b>10 130</b>
davon								
mit Getöteten	5	1	2	3	2	2	6	37
mit Verletzten	561	485	767	254	560	657	1 003	8 116
mit Personenschaden zusammen	566	486	769	257	562	659	1 009	8 153
schwerwiegende Unfälle mit Sachschaden (i. e. S.)	68	129	210	75	64	49	128	1 323
sonstige Unfälle unter dem Einfluss berauschender Mittel	64	38	75	13	51	40	58	654
Unfälle mit Personenschaden								
davon auf								
Bundesautobahnen	–	–	–	–	–	–	–	–
Bundesstraßen	43	98	144	62	103	72	190	1 213
Landstraßen	230	98	256	69	209	142	327	2 345
Kreisstraßen	22	37	30	10	36	49	98	859
anderen Straßen	271	253	339	116	214	396	394	3 736
<b>Beteiligte an Unfällen mit Personenschaden</b>	<b>1 100</b>	<b>943</b>	<b>1 492</b>	<b>485</b>	<b>1 097</b>	<b>1 266</b>	<b>1 980</b>	<b>16 093</b>
darunter im Alter von ... bis ... Jahren								
18 – 21	59	57	118	35	83	99	126	1 074
21 – 25	80	66	143	46	94	100	154	1 306
65 und mehr	161	148	172	69	163	184	276	2 124
an Unfällen mit Personenschaden beteiligte Verkehrsteilnehmer								
Führer von								
Krafträder mit Versicherungskennzeichen <sup>1)</sup>	37	25	49	18	48	47	84	560
Krafträder mit amtlichem Kennzeichen <sup>2)</sup>	85	46	88	30	57	59	75	744
Personenkraftwagen	649	592	982	312	714	721	1 209	10 141
Busse	22	7	28	4	20	10	22	232
landwirtschaftlichen Zugmaschinen	1	1	2	3	–	2	–	12
Güterkraftfahrzeugen	34	31	60	16	33	43	57	529
übrigen Kraftfahrzeugen	6	3	5	2	4	1	5	47
Kraftfahrzeugen zusammen	834	705	1 214	385	876	883	1 452	12 265
Fahrrädern <sup>3)</sup>	125	110	108	47	92	280	348	2 013
Fußgänger <sup>4)</sup>	131	117	162	48	116	95	164	1 659
Sonstige	10	11	8	5	13	8	16	156
<b>Verunglückte Personen insgesamt</b>	<b>707</b>	<b>617</b>	<b>968</b>	<b>315</b>	<b>725</b>	<b>782</b>	<b>1 227</b>	<b>10 098</b>
getötete Führer und Mitfahrer von								
Krafträder mit Versicherungskennzeichen <sup>1)</sup>	–	–	–	–	2	–	–	2
Krafträder mit amtlichem Kennzeichen <sup>2)</sup>	2	–	–	1	–	–	–	7
Personenkraftwagen	–	–	1	1	–	1	2	7
Güterkraftfahrzeugen	–	–	–	–	–	1	–	1
Fahrrädern <sup>3)</sup>	–	–	–	–	–	–	1	3
getötete Fußgänger <sup>4)</sup>	3	1	1	1	–	–	3	17
übrige Getötete	–	–	–	–	–	–	–	–
Getötete insgesamt	5	1	2	3	2	2	6	37
darunter im Alter von ... bis ... Jahren								
unter 6	–	–	–	–	–	–	–	1
6 – 15	–	–	–	–	–	–	–	–
18 – 21	–	–	–	–	–	1	–	1
21 – 25	–	–	–	–	–	1	–	3
65 und mehr	4	1	2	2	–	–	5	21

Anmerkung Seite 125

**Noch: 9. Straßenverkehrsunfälle, beteiligte Verkehrsteilnehmer, Verunglückte und  
Unfallursachen 2016 nach Verwaltungsbezirken**  
**Noch: 9.1 Innerhalb von Ortschaften**

Art des Nachweises	Noch: Verwaltungsbezirke							
	Ennepe- Ruhr-Kreis	Hoch- sauerland- kreis	Märkischer Kreis	Kreis Olpe	Kreis Siegen- Wittgenstein	Kreis Soest	Kreis Unna	Reg.-Bez. Arnsberg
<b>Noch: Verunglückte Personen insgesamt</b>								
verletzte Führer und Mitfahrer von								
Krafräder mit Versicherungskennzeichen <sup>1)</sup>	38	25	51	16	48	49	87	566
Krafräder mit amtlichen Kennzeichen <sup>2)</sup>	86	43	87	29	55	57	74	729
Personenkraftwagen	302	304	520	164	380	318	546	4 916
Güterkraftfahrzeugen	8	6	10	3	4	5	9	78
Fahrrädern <sup>3)</sup>	109	102	103	47	89	253	326	1 861
verletzte Fußgänger <sup>4)</sup>	123	114	160	46	112	89	155	1 582
übrige Verletzte	36	22	35	7	35	9	24	329
<b>Verletzte insgesamt</b>	<b>702</b>	<b>616</b>	<b>966</b>	<b>312</b>	<b>723</b>	<b>780</b>	<b>1 221</b>	<b>10 061</b>
darunter im Alter von ... bis ... Jahren								
unter 6	8	13	11	8	16	9	14	187
6 – 15	51	51	77	25	50	76	118	765
18 – 21	57	39	86	28	59	67	87	776
21 – 25	56	40	103	36	64	64	96	891
65 und mehr	106	92	116	45	94	104	165	1316
<b>Polizeilich festgestellte Unfallursachen bei Unfällen mit Personenschaden</b>								
Fehlverhalten der Fahrzeugführer	685	615	851	305	601	774	1 225	9 812
darunter								
Alkoholeinfluss	22	27	27	17	12	28	36	310
Einfl. and. berauschender Mittel	5	9	4	3	5	9	3	84
nicht angepaßte Geschwindigkeit	58	59	58	22	36	64	62	686
Nichtbeachten der Vorfahrt	66	71	88	24	70	137	201	1 247
Fehler beim Abbiegen	66	42	36	19	49	71	98	867
falsche Fahrbahnbenutzung	24	25	25	26	21	51	73	471
ungenügender Sicherheitsabstand	50	70	54	48	23	74	155	1 064
Fehler beim Überholen	24	15	20	4	6	31	30	226
falsches Verhalten gegenüber Fußgängern	91	67	77	23	45	50	80	877
Fehlverhalten bei Fußgängern <sup>4)</sup>	34	40	47	6	26	18	61	599
darunter								
Alkoholeinfluss	1	1	3	–	–	–	2	25
fahrzeugbezogene Mängel	1	2	5	2	10	5	8	54
unfallbezogene Ursachen	48	28	38	17	54	120	48	565
Straßenverhältnisse	32	11	20	7	30	31	26	266
Witterungseinflüsse	13	7	8	5	8	6	12	113
Hindernisse und sonstige	3	10	10	5	16	83	10	186

**9. Straßenverkehrsunfälle, beteiligte Verkehrsteilnehmer, Verunglückte und  
Unfallursachen 2016 nach Verwaltungsbezirken  
9.2 Außerhalb von Ortschaften**

Art des Nachweises	Nordrhein- Westfalen	Verwaltungsbezirke					
		krfr. Stadt Düsseldorf	krfr. Stadt Duisburg	krfr. Stadt Essen	krfr. Stadt Krefeld	krfr. Stadt Mönchen- gladbach	krfr. Stadt Mülheim an der Ruhr
<b>Unfälle insgesamt</b>	<b>19 138</b>	<b>176</b>	<b>367</b>	<b>160</b>	<b>65</b>	<b>175</b>	<b>79</b>
davon							
mit Getöteten	288	2	–	–	1	2	–
mit Verletzten	14 520	134	268	108	47	128	56
mit Personenschaden zusammen	14 808	136	268	108	48	130	56
schwerwiegende Unfälle mit Sachschaden (i. e. S.)	3 786	33	89	45	13	41	22
sonstige Unfälle unter dem Einfluss berauschender Mittel	544	7	10	7	4	4	1
Unfälle mit Personenschaden							
davon auf							
Bundesautobahnen	4 207	92	241	93	20	74	54
Bundesstraßen	2 804	19	10	3	11	13	–
Landstraßen	4 856	11	6	7	9	32	1
Kreisstraßen	1 684	–	3	2	–	9	–
anderen Straßen	1 257	14	8	3	8	2	1
<b>Beteiligte an Unfällen mit Personenschaden</b>	<b>28 525</b>	<b>283</b>	<b>608</b>	<b>233</b>	<b>104</b>	<b>268</b>	<b>126</b>
darunter im Alter von ... bis ... Jahren							
18 – 21	2 253	10	28	14	4	16	9
21 – 25	2 923	28	71	24	12	29	13
65 und mehr	2 705	25	37	13	9	15	5
an Unfällen mit Personenschaden beteiligte Verkehrsteilnehmer							
Führer von							
Krafträder mit Versicherungskennzeichen <sup>1)</sup>	387	–	1	–	–	3	–
Krafträder mit amtlichem Kennzeichen <sup>2)</sup>	1 854	10	25	12	4	12	6
Personenkraftwagen	21 245	215	475	183	83	202	107
Busse	136	1	3	2	–	3	–
landwirtschaftlichen Zugmaschinen	142	–	–	–	–	–	–
Güterkraftfahrzeugen	2 587	42	97	31	9	35	12
übrigen Kraftfahrzeugen	99	–	2	–	–	2	1
Kraftfahrzeugen zusammen	26 450	268	603	228	96	257	126
Fahrrädern <sup>3)</sup>	1 530	8	3	1	5	10	–
Fußgänger <sup>4)</sup>	378	3	2	3	1	1	–
Sonstige	167	4	–	1	2	–	–
<b>Verunglückte Personen insgesamt</b>	<b>22 150</b>	<b>199</b>	<b>383</b>	<b>160</b>	<b>76</b>	<b>197</b>	<b>92</b>
getötete Führer und Mitfahrer von							
Krafträder mit Versicherungskennzeichen <sup>1)</sup>	2	–	–	–	–	–	–
Krafträder mit amtlichem Kennzeichen <sup>2)</sup>	62	–	–	–	1	2	–
Personenkraftwagen	181	1	–	–	–	–	–
Güterkraftfahrzeugen	14	–	–	–	–	–	–
Fahrrädern <sup>3)</sup>	25	–	–	–	–	–	–
getötete Fußgänger <sup>4)</sup>	24	1	–	–	–	–	–
übrige Getötete	8	–	–	–	–	–	–
Getötete insgesamt	316	2	–	–	1	2	–
darunter im Alter von ... bis ... Jahren							
unter 6	1	–	–	–	–	–	–
6 – 15	1	–	–	–	–	–	–
18 – 21	21	–	–	–	1	–	–
21 – 25	35	–	–	–	–	–	–
65 und mehr	78	–	–	–	–	–	–

1) einschl. E-Bikes und leichten drei- und vierrädrigen Kfz – 2) einschl. drei- und leichten vierrädrigen Kfz – 3) einschl. Pedelecs – 4) einschl. Fußgänger mit Sport- und Spielgeräten

**Noch: 9. Straßenverkehrsunfälle, beteiligte Verkehrsteilnehmer, Verunglückte und  
Unfallursachen 2016 nach Verwaltungsbezirken**  
**Noch: 9.2 Außerhalb von Ortschaften**

Art des Nachweises	Nordrhein- Westfalen	Noch: Verwaltungsbezirke					
		krfr. Stadt Düsseldorf	krfr. Stadt Duisburg	krfr. Stadt Essen	krfr. Stadt Krefeld	krfr. Stadt Mönchen- gladbach	krfr. Stadt Mülheim an der Ruhr
Noch: <b>Verunglückte Personen insgesamt</b>							
verletzte Führer und Mitfahrer von							
Krafräder mit Versicherungskennzeichen <sup>1)</sup>	388	—	1	—	—	3	—
Krafräder mit amtlichen Kennzeichen <sup>2)</sup>	1 804	10	26	10	3	11	6
Personenkraftwagen	16 648	154	319	140	60	146	81
Güterkraftfahrzeugen	929	17	23	5	4	17	5
Fahrrädern <sup>3)</sup>	1 421	8	3	1	5	10	—
verletzte Fußgänger <sup>4)</sup>	319	2	2	3	1	1	—
übrige Verletzte	325	6	9	1	2	7	—
<b>Verletzte insgesamt</b>	<b>21 834</b>	<b>197</b>	<b>383</b>	<b>160</b>	<b>75</b>	<b>195</b>	<b>92</b>
darunter im Alter von ... bis ... Jahren							
unter 6	340	10	3	—	2	2	—
6 – 15	690	1	12	3	2	2	1
18 – 21	2 150	9	25	15	3	16	14
21 – 25	2 438	25	57	16	7	26	10
65 und mehr	2 049	18	26	12	8	9	3
<b>Polizeilich festgestellte Unfallursachen bei Unfällen mit Personenschaden</b>							
Fehlverhalten der Fahrzeugführer	19 938	197	428	168	66	203	82
darunter							
Alkoholeinfluss	609	4	11	1	1	2	1
Einfl. and. berauschender Mittel	105	—	3	—	1	2	—
nicht angepaßte Geschwindigkeit	3 909	48	136	48	16	46	28
Nichtbeachten der Vorfahrt	2 070	12	7	7	4	19	2
Fehler beim Abbiegen	1 041	2	3	—	1	11	—
falsche Fahrbahnbenutzung	782	3	7	2	2	4	—
ungenügender Sicherheitsabstand	3 331	49	138	49	14	39	30
Fehler beim Überholen	971	13	17	10	—	9	4
falsches Verhalten gegenüber Fußgängern	134	2	—	1	—	1	—
Fehlverhalten bei Fußgängern <sup>4)</sup>	190	1	—	4	1	—	—
darunter							
Alkoholeinfluss	13	—	—	—	—	—	—
fahrzeugbezogene Mängel	238	4	5	1	1	2	2
unfallbezogene Ursachen	2 232	25	70	26	9	21	18
Straßenverhältnisse	1 256	23	59	24	9	16	18
Witterungseinflüsse	262	1	3	2	—	5	—
Hindernisse und sonstige	714	1	8	—	—	—	—

**Noch: 9. Straßenverkehrsunfälle, beteiligte Verkehrsteilnehmer, Verunglückte und  
Unfallursachen 2016 nach Verwaltungsbezirken**  
Noch: 9.2 Außerhalb von Ortschaften

Art des Nachweises	Noch: Verwaltungsbezirke							
	krfr. Stadt Oberhausen	krfr. Stadt Remscheid	krfr. Stadt Solingen	krfr. Stadt Wuppertal	Kreis Kleve	Kreis Mettmann	Rhein-Kreis Neuss	Kreis Viersen
<b>Unfälle insgesamt</b>	<b>95</b>	<b>33</b>	<b>32</b>	<b>147</b>	<b>618</b>	<b>497</b>	<b>577</b>	<b>458</b>
davon								
mit Getöteten	1	1	1	1	18	6	9	3
mit Verletzten	72	28	22	110	519	352	420	375
mit Personenschaden zusammen	73	29	23	111	537	358	429	378
schwerwiegende Unfälle mit Sachschaden (i. e. S.)	21	4	7	30	67	120	126	72
sonstige Unfälle unter dem Einfluss berauschender Mittel	1	–	2	6	14	19	22	8
Unfälle mit Personenschaden								
davon auf								
Bundesautobahnen	70	17	4	73	44	155	170	95
Bundesstraßen	–	5	5	2	161	36	53	63
Landstraßen	1	7	12	30	209	127	130	146
Kreisstraßen	1	–	1	–	79	30	42	43
anderen Straßen	1	–	1	6	44	10	34	31
<b>Beteiligte an Unfällen mit Personenschaden</b>	<b>173</b>	<b>59</b>	<b>41</b>	<b>235</b>	<b>1 008</b>	<b>727</b>	<b>887</b>	<b>736</b>
darunter im Alter von ... bis ... Jahren								
18 – 21	5	2	3	10	68	41	68	56
21 – 25	21	10	5	24	111	70	85	77
65 und mehr	7	5	–	14	120	74	85	85
an Unfällen mit Personenschaden beteiligte Verkehrsteilnehmer								
Führer von								
Krafträder mit Versicherungskennzeichen <sup>1)</sup>	1	–	1	2	15	6	9	15
Krafträder mit amtlichem Kennzeichen <sup>2)</sup>	1	2	3	14	67	46	48	32
Personenkraftwagen	145	50	32	184	696	553	674	548
Busse	2	–	–	–	5	4	1	7
landwirtschaftlichen Zugmaschinen	–	–	–	–	13	3	3	5
Güterkraftfahrzeugen	23	4	3	30	81	66	90	54
übrigen Kraftfahrzeugen	1	1	–	–	4	1	2	1
Kraftfahrzeugen zusammen	173	57	39	230	881	679	827	662
Fahrrädern <sup>3)</sup>	–	1	1	3	94	40	44	64
Fußgänger <sup>4)</sup>	–	1	1	1	23	5	12	7
Sonstige	–	–	–	1	10	3	4	3
<b>Verunglückte Personen insgesamt</b>	<b>116</b>	<b>50</b>	<b>29</b>	<b>167</b>	<b>777</b>	<b>528</b>	<b>662</b>	<b>561</b>
getötete Führer und Mitfahrer von								
Krafträder mit Versicherungskennzeichen <sup>1)</sup>	–	–	–	–	–	–	–	–
Krafträder mit amtlichem Kennzeichen <sup>2)</sup>	–	–	–	1	6	3	2	1
Personenkraftwagen	1	1	1	–	10	5	3	–
Güterkraftfahrzeugen	–	–	–	–	–	–	2	1
Fahrrädern <sup>3)</sup>	–	–	–	–	3	–	1	1
getötete Fußgänger <sup>4)</sup>	–	–	–	–	–	–	1	–
übrige Getötete	–	–	–	–	–	–	–	–
Getötete insgesamt	1	1	1	1	19	8	9	3
darunter im Alter von ... bis ... Jahren								
unter 6	–	–	1	–	–	–	–	–
6 – 15	–	–	–	–	–	–	–	–
18 – 21	–	–	–	–	–	–	1	–
21 – 25	–	–	–	–	2	1	2	–
65 und mehr	1	1	–	1	4	1	1	1

Anmerkung Seite Seite 141



**Noch: 9. Straßenverkehrsunfälle, beteiligte Verkehrsteilnehmer, Verunglückte und  
Unfallursachen 2016 nach Verwaltungsbezirken**  
Noch: 9.2 Außerhalb von Ortschaften

Art des Nachweises	Noch: Verwaltungsbezirke							
	krfr. Stadt Oberhausen	krfr. Stadt Remscheid	krfr. Stadt Solingen	krfr. Stadt Wuppertal	Kreis Kleve	Kreis Mettmann	Rhein-Kreis Neuss	Kreis Viersen
<b>Noch: Verunglückte Personen insgesamt</b>								
verletzte Führer und Mitfahrer von								
Krafräder mit Versicherungskennzeichen <sup>1)</sup>	1	–	1	2	15	5	10	15
Krafräder mit amtlichen Kennzeichen <sup>2)</sup>	1	2	3	15	65	43	49	32
Personenkraftwagen	104	41	22	136	522	407	516	417
Güterkraftfahrzeugen	7	2	–	10	34	21	26	22
Fahrrädern <sup>3)</sup>	–	1	1	2	88	37	41	59
verletzte Fußgänger <sup>4)</sup>	–	1	1	1	21	5	9	7
übrige Verletzte	2	2	–	–	13	2	2	6
<b>Verletzte insgesamt</b>	<b>115</b>	<b>49</b>	<b>28</b>	<b>166</b>	<b>758</b>	<b>520</b>	<b>653</b>	<b>558</b>
darunter im Alter von ... bis ... Jahren								
unter 6	8	–	–	3	11	9	7	5
6 – 15	7	1	1	2	29	11	18	26
18 – 21	4	2	1	8	67	40	51	54
21 – 25	14	8	4	20	90	57	67	62
65 und mehr	2	6	–	10	87	51	69	61
<b>Polizeilich festgestellte Unfallursachen bei Unfällen mit Personenschaden</b>								
Fehlverhalten der Fahrzeugführer	125	40	33	154	645	490	578	546
darunter								
Alkoholeinfluss	2	1	2	3	21	13	19	13
Einfl. and. berauschender Mittel	3	–	–	–	5	2	3	3
nicht angepaßte Geschwindigkeit	37	9	5	32	72	101	120	114
Nichtbeachten der Vorfahrt	1	1	2	3	132	44	59	64
Fehler beim Abbiegen	2	1	–	2	54	17	26	54
falsche Fahrbahnbenutzung	–	–	–	2	83	7	28	18
ungenügender Sicherheitsabstand	39	8	3	37	80	70	137	74
Fehler beim Überholen	9	3	1	7	26	22	35	29
falsches Verhalten gegenüber Fußgängern	–	–	1	–	8	4	2	4
Fehlverhalten bei Fußgängern <sup>4)</sup>	–	1	–	–	10	2	6	3
darunter								
Alkoholeinfluss	–	–	–	–	1	–	1	–
fahrzeugbezogene Mängel	1	1	1	1	8	5	10	9
unfallbezogene Ursachen	16	11	2	15	68	50	32	47
Straßenverhältnisse	12	9	1	14	29	43	25	34
Witterungseinflüsse	4	2	–	1	8	4	5	11
Hindernisse und sonstige	–	–	1	–	31	3	2	2

**Noch: 9. Straßenverkehrsunfälle, beteiligte Verkehrsteilnehmer, Verunglückte und  
Unfallursachen 2016 nach Verwaltungsbezirken**  
**Noch: 9.2 Außerhalb von Ortschaften**

Art des Nachweises	Noch: Verwaltungsbezirke					
	Kreis Wesel	Reg.-Bez. Düsseldorf	krfr. Stadt Bonn	krfr. Stadt Köln	krfr. Stadt Leverkusen	Städteregion Aachen
<b>Unfälle insgesamt</b>	<b>673</b>	<b>4 152</b>	<b>170</b>	<b>671</b>	<b>147</b>	<b>391</b>
davon						
mit Getöteten	12	57	2	4	2	5
mit Verletzten	574	3 213	134	546	115	275
mit Personenschaden zusammen	586	3 270	136	550	117	280
schwerwiegende Unfälle mit Sachschaden (i. e. S.)	67	757	29	101	22	98
sonstige Unfälle unter dem Einfluss berauschender Mittel	20	125	5	20	8	13
Unfälle mit Personenschaden						
davon auf						
Bundesautobahnen	104	1 306	99	432	109	92
Bundesstraßen	107	488	9	12	—	41
Landstraßen	272	1 000	15	20	—	114
Kreisstraßen	49	259	2	5	—	18
anderen Straßen	54	217	11	81	8	15
<b>Beteiligte an Unfällen mit Personenschaden</b>	<b>1 134</b>	<b>6 622</b>	<b>292</b>	<b>1 307</b>	<b>287</b>	<b>553</b>
darunter im Alter von ... bis ... Jahren						
18 – 21	73	407	19	53	16	51
21 – 25	103	683	20	113	24	53
65 und mehr	155	649	14	64	17	38
an Unfällen mit Personenschaden beteiligte Verkehrsteilnehmer						
Führer von						
Krafträder mit Versicherungskennzeichen <sup>1)</sup>	24	77	2	3	1	5
Krafträder mit amtlichem Kennzeichen <sup>2)</sup>	63	345	18	30	4	33
Personenkraftwagen	815	4 962	217	1 029	233	430
Busse	7	35	2	4	—	3
landwirtschaftlichen Zugmaschinen	8	32	—	—	—	1
Güterkraftfahrzeugen	85	662	32	199	44	57
übrigen Kraftfahrzeugen	5	20	1	1	—	5
Kraftfahrzeugen zusammen	1 007	6 133	272	1 266	282	534
Fahrrädern <sup>3)</sup>	101	375	16	30	4	16
Fußgänger <sup>4)</sup>	18	78	3	7	1	3
Sonstige	8	36	1	4	—	—
<b>Verunglückte Personen insgesamt</b>	<b>872</b>	<b>4 869</b>	<b>189</b>	<b>853</b>	<b>189</b>	<b>451</b>
getötete Führer und Mitfahrer von						
Krafträder mit Versicherungskennzeichen <sup>1)</sup>	—	—	—	—	—	—
Krafträder mit amtlichem Kennzeichen <sup>2)</sup>	4	20	1	—	—	—
Personenkraftwagen	6	28	1	3	1	5
Güterkraftfahrzeugen	—	3	—	—	1	—
Fahrrädern <sup>3)</sup>	1	6	—	—	—	1
getötete Fußgänger <sup>4)</sup>	2	4	—	1	—	1
übrige Getötete	1	1	—	—	—	—
Getötete insgesamt	14	62	2	4	2	7
darunter im Alter von ... bis ... Jahren						
unter 6	—	1	—	—	—	—
6 – 15	—	—	—	—	—	—
18 – 21	2	4	—	—	—	—
21 – 25	3	8	—	—	—	1
65 und mehr	3	13	—	1	—	3

Anmerkung Seite Seite 141

**Noch: 9. Straßenverkehrsunfälle, beteiligte Verkehrsteilnehmer, Verunglückte und  
Unfallursachen 2016 nach Verwaltungsbezirken**  
Noch: 9.2 Außerhalb von Ortschaften

Art des Nachweises	Noch: Verwaltungsbezirke					
	Kreis Wesel	Reg.-Bez. Düsseldorf	krfr. Stadt Bonn	krfr. Stadt Köln	krfr. Stadt Leverkusen	Städteregion Aachen
<b>Noch: Verunglückte Personen insgesamt</b>						
verletzte Führer und Mitfahrer von						
Kraftfahrzeuge mit Versicherungskennzeichen <sup>1)</sup>	25	78	2	3	1	5
Kraftfahrzeuge mit amtlichen Kennzeichen <sup>2)</sup>	62	338	17	31	4	33
Personenkraftwagen	625	3 690	142	716	166	355
Güterkraftfahrzeugen	26	219	7	64	11	29
Fahrrädern <sup>3)</sup>	95	351	15	29	4	15
verletzte Fußgänger <sup>4)</sup>	15	69	2	5	1	–
übrige Verletzte	10	62	2	1	–	7
<b>Verletzte insgesamt</b>	<b>858</b>	<b>4 807</b>	<b>187</b>	<b>849</b>	<b>187</b>	<b>444</b>
darunter im Alter von ... bis ... Jahren						
unter 6	14	74	3	13	3	5
6 – 15	34	150	8	17	9	12
18 – 21	80	389	12	56	16	43
21 – 25	82	545	13	86	17	52
65 und mehr	111	473	4	52	9	28
<b>Polizeilich festgestellte Unfallursachen bei Unfällen mit Personenschaden</b>						
Fehlverhalten der Fahrzeugführer	790	4 545	197	833	178	440
darunter						
Alkoholeinfluss	17	111	5	16	2	12
Einfl. and. berauschender Mittel	4	26	1	5	–	2
nicht angepaßte Geschwindigkeit	128	940	36	104	29	105
Nichtbeachten der Vorfahrt	123	480	6	34	2	33
Fehler beim Abbiegen	77	250	6	8	–	17
falsche Fahrbahnbenutzung	39	195	2	6	1	8
ungenügender Sicherheitsabstand	134	901	67	331	74	87
Fehler beim Überholen	38	223	6	22	4	16
falsches Verhalten gegenüber Fußgängern	2	25	1	5	1	–
Fehlverhalten bei Fußgängern <sup>4)</sup>	12	40	1	2	2	3
darunter						
Alkoholeinfluss	1	3	–	–	–	–
fahrzeugbezogene Mängel	6	57	2	6	2	2
unfallbezogene Ursachen	72	482	13	44	7	38
Straßenverhältnisse	45	361	5	24	6	28
Witterungseinflüsse	5	51	1	1	–	4
Hindernisse und sonstige	22	70	7	19	1	6

**Noch: 9. Straßenverkehrsunfälle, beteiligte Verkehrsteilnehmer, Verunglückte und  
Unfallursachen 2016 nach Verwaltungsbezirken**  
Noch: 9.2 Außerhalb von Ortschaften

Art des Nachweises	Noch: Verwaltungsbezirke							
	Kreis Düren	Rhein- Erf- Kreis	Kreis Eus- kirchen	Kreis Heins- berg	Ober- bergischer Kreis	Rheinisch- Bergischer Kreis	Rhein- Sieg Kreis	Reg.-Bez. Köln
<b>Unfälle insgesamt</b>	<b>432</b>	<b>546</b>	<b>426</b>	<b>353</b>	<b>636</b>	<b>308</b>	<b>805</b>	<b>4 885</b>
davon								
mit Getöteten	9	4	13	10	12	10	9	80
mit Verletzten	344	449	359	258	424	230	646	3 780
mit Personenschaden zusammen	353	453	372	268	436	240	655	3 860
schwerwiegende Unfälle mit Sachschaden (i. e. S.)	70	75	42	74	189	63	123	886
sonstige Unfälle unter dem Einfluss berauschender Mittel	9	18	12	11	11	5	27	139
Unfälle mit Personenschaden								
davon auf								
Bundesautobahnen	47	132	54	32	42	78	155	1 272
Bundesstraßen	102	75	94	62	86	5	114	600
Landstraßen	149	177	143	108	219	111	259	1 315
Kreisstraßen	42	39	49	40	57	33	68	353
anderen Straßen	13	30	32	26	32	13	59	320
<b>Beteiligte an Unfällen mit Personenschaden</b>	<b>646</b>	<b>871</b>	<b>644</b>	<b>495</b>	<b>748</b>	<b>431</b>	<b>1 226</b>	<b>7 500</b>
darunter im Alter von ... bis ... Jahren								
18 – 21	68	51	63	42	75	34	102	574
21 – 25	70	86	61	51	104	43	122	747
65 und mehr	68	84	89	46	75	38	125	658
an Unfällen mit Personenschaden beteiligte Verkehrsteilnehmer								
Führer von								
Krafträder mit Versicherungskennzeichen <sup>1)</sup>	8	17	13	10	13	2	20	94
Krafträder mit amtlichem Kennzeichen <sup>2)</sup>	68	38	68	16	112	49	74	510
Personenkraftwagen	478	634	444	394	541	324	907	5 631
Busse	4	6	3	2	1	2	4	31
landwirtschaftlichen Zugmaschinen	3	6	7	–	2	–	7	26
Güterkraftfahrzeugen	54	88	54	31	27	24	93	703
übrigen Kraftfahrzeugen	6	5	2	–	2	2	5	29
Kraftfahrzeugen zusammen	621	794	591	453	698	403	1 110	7 024
Fahrrädern <sup>3)</sup>	21	58	34	34	35	24	83	355
Fußgänger <sup>4)</sup>	2	17	12	3	14	3	20	85
Sonstige	2	2	7	5	1	1	13	36
<b>Verunglückte Personen insgesamt</b>	<b>571</b>	<b>642</b>	<b>530</b>	<b>424</b>	<b>611</b>	<b>348</b>	<b>971</b>	<b>5 779</b>
getötete Führer und Mitfahrer von								
Krafträder mit Versicherungskennzeichen <sup>1)</sup>	–	–	–	–	–	–	–	–
Krafträder mit amtlichem Kennzeichen <sup>2)</sup>	2	1	3	–	7	2	1	17
Personenkraftwagen	8	1	9	7	4	7	2	48
Güterkraftfahrzeugen	–	–	–	–	–	1	–	2
Fahrrädern <sup>3)</sup>	1	–	1	1	–	1	4	9
getötete Fußgänger <sup>4)</sup>	–	2	–	2	1	–	1	8
übrige Getötete	–	–	–	–	–	1	1	2
Getötete insgesamt	11	4	13	10	12	12	9	86
darunter im Alter von ... bis ... Jahren								
unter 6	–	–	–	–	–	–	–	–
6 – 15	1	–	–	–	–	–	–	1
18 – 21	2	2	1	–	–	–	1	6
21 – 25	2	–	3	1	–	2	–	9
65 und mehr	2	2	1	2	1	3	3	18

Anmerkung Seite Seite 141

**Noch: 9. Straßenverkehrsunfälle, beteiligte Verkehrsteilnehmer, Verunglückte und  
Unfallursachen 2016 nach Verwaltungsbezirken**  
Noch: 9.2 Außerhalb von Ortschaften

Art des Nachweises	Noch: Verwaltungsbezirke							
	Kreis Düren	Rhein- Erf- Kreis	Kreis Eus- kirchen	Kreis Heins- berg	Ober- bergischer Kreis	Rheinisch- Bergischer Kreis	Rhein- Sieg Kreis	Reg.-Bez. Köln
<b>Noch: Verunglückte Personen insgesamt</b>								
verletzte Führer und Mitfahrer von								
Kraftfahrzeuge mit Versicherungskennzeichen <sup>1)</sup>	9	17	13	10	13	2	20	95
Kraftfahrzeuge mit amtlichen Kennzeichen <sup>2)</sup>	69	35	66	16	101	47	72	491
Personenkraftwagen	432	472	370	341	431	248	739	4 412
Güterkraftfahrzeugen	21	31	19	12	6	12	32	244
Fahrrädern <sup>3)</sup>	20	57	31	29	34	22	73	329
verletzte Fußgänger <sup>4)</sup>	1	13	10	1	12	3	19	67
übrige Verletzte	8	13	8	5	2	2	7	55
<b>Verletzte insgesamt</b>	<b>560</b>	<b>638</b>	<b>517</b>	<b>414</b>	<b>599</b>	<b>336</b>	<b>962</b>	<b>5 693</b>
darunter im Alter von ... bis ... Jahren								
unter 6	15	12	12	10	10	6	11	100
6 – 15	15	15	12	12	8	11	30	149
18 – 21	76	53	69	34	75	35	97	566
21 – 25	63	63	54	43	92	36	109	628
65 und mehr	53	57	63	32	55	26	95	474
<b>Polizeilich festgestellte Unfallursachen bei Unfällen mit Personenschaden</b>								
Fehlverhalten der Fahrzeugführer	474	587	482	430	532	320	860	5 333
darunter								
Alkoholeinfluss	16	20	16	10	20	6	28	151
Einfl. and. berauschender Mittel	–	4	3	5	5	5	4	34
nicht angepaßte Geschwindigkeit	127	88	114	117	138	96	154	1 108
Nichtbeachten der Vorfahrt	58	57	56	56	54	22	94	472
Fehler beim Abbiegen	35	25	24	29	45	12	41	242
falsche Fahrbahnbenutzung	19	13	15	22	32	17	29	164
ungenügender Sicherheitsabstand	56	135	46	52	45	62	100	1 055
Fehler beim Überholen	26	34	15	15	29	14	55	236
falsches Verhalten gegenüber Fußgängern	1	6	5	–	5	2	8	34
Fehlverhalten bei Fußgängern <sup>4)</sup>	1	7	4	5	8	2	8	43
darunter								
Alkoholeinfluss	–	–	–	1	–	–	–	1
fahrzeugbezogene Mängel	5	9	11	10	6	8	17	78
unfallbezogene Ursachen	28	54	65	40	63	36	106	494
Straßenverhältnisse	13	29	42	29	41	19	49	285
Witterungseinflüsse	5	12	10	7	9	4	10	63
Hindernisse und sonstige	10	13	13	4	13	13	47	146

**Noch: 9. Straßenverkehrsunfälle, beteiligte Verkehrsteilnehmer, Verunglückte und  
Unfallursachen 2016 nach Verwaltungsbezirken**  
**Noch: 9.2 Außerhalb von Ortschaften**

Art des Nachweises	Noch: Verwaltungsbezirke						
	krfr. Stadt Bottrop	krfr. Stadt Gelsenkirchen	krfr. Stadt Münster	Kreis Borken	Kreis Coesfeld	Kreis Reckling- hausen	Kreis Steinfurt
<b>Unfälle insgesamt</b>	<b>112</b>	<b>155</b>	<b>173</b>	<b>647</b>	<b>508</b>	<b>476</b>	<b>769</b>
davon							
mit Getöteten	–	–	–	11	4	6	16
mit Verletzten	82	113	139	536	425	319	543
mit Personenschaden zusammen	82	113	139	547	429	325	559
schwerwiegende Unfälle mit Sachschaden (i. e. S.)	26	37	31	78	71	136	190
sonstige Unfälle unter dem Einfluss berauschender Mittel	4	5	3	22	8	15	20
Unfälle mit Personenschaden							
davon auf							
Bundesautobahnen	41	41	76	29	54	131	61
Bundesstraßen	12	7	24	105	120	65	94
Landstraßen	19	39	22	203	101	78	229
Kreisstraßen	5	14	10	119	95	34	111
anderen Straßen	5	12	7	91	59	17	64
<b>Beteiligte an Unfällen mit Personenschaden</b>	<b>185</b>	<b>263</b>	<b>293</b>	<b>987</b>	<b>772</b>	<b>651</b>	<b>1 020</b>
darunter im Alter von ... bis ... Jahren							
18 – 21	13	12	14	100	73	53	94
21 – 25	23	27	22	95	85	57	115
65 und mehr	20	9	27	111	93	70	102
an Unfällen mit Personenschaden beteiligte Verkehrsteilnehmer							
Führer von							
Krafträder mit Versicherungskennzeichen <sup>1)</sup>	2	1	6	28	13	6	19
Krafträder mit amtlichem Kennzeichen <sup>2)</sup>	6	10	3	69	69	32	71
Personenkraftwagen	148	209	225	654	527	490	746
Busse	2	2	1	3	3	4	5
landwirtschaftlichen Zugmaschinen	–	–	–	18	4	3	10
Güterkraftfahrzeugen	20	24	35	71	48	71	55
übrigen Kraftfahrzeugen	–	1	1	7	2	2	5
Kraftfahrzeugen zusammen	178	247	271	850	666	608	911
Fahrrädern <sup>3)</sup>	2	6	14	107	89	30	79
Fußgänger <sup>4)</sup>	3	8	5	18	9	6	19
Sonstige	2	2	3	12	8	7	11
<b>Verunglückte Personen insgesamt</b>	<b>132</b>	<b>181</b>	<b>215</b>	<b>776</b>	<b>647</b>	<b>501</b>	<b>816</b>
getötete Führer und Mitfahrer von							
Krafträder mit Versicherungskennzeichen <sup>1)</sup>	–	–	–	–	–	–	–
Krafträder mit amtlichem Kennzeichen <sup>2)</sup>	–	–	–	–	–	–	5
Personenkraftwagen	–	–	–	15	2	4	10
Güterkraftfahrzeugen	–	–	–	–	–	–	–
Fahrrädern <sup>3)</sup>	–	–	–	–	1	1	1
getötete Fußgänger <sup>4)</sup>	–	–	–	–	–	1	2
übrige Getötete	–	–	–	–	1	–	1
Getötete insgesamt	–	–	–	15	4	6	19
darunter im Alter von ... bis ... Jahren							
unter 6	–	–	–	–	–	–	–
6 – 15	–	–	–	–	–	–	–
18 – 21	–	–	–	1	–	–	–
21 – 25	–	–	–	2	–	1	3
65 und mehr	–	–	–	7	1	2	5

Anmerkung Seite Seite 141

**Noch: 9. Straßenverkehrsunfälle, beteiligte Verkehrsteilnehmer, Verunglückte und  
Unfallursachen 2016 nach Verwaltungsbezirken**  
**Noch: 9.2 Außerhalb von Ortschaften**

Art des Nachweises	Noch: Verwaltungsbezirke						
	krfr. Stadt Bottrop	krfr. Stadt Gelsenkirchen	krfr. Stadt Münster	Kreis Borken	Kreis Coesfeld	Kreis Reckling- hausen	Kreis Steinfurt
<b>Noch: Verunglückte Personen insgesamt</b>							
verletzte Führer und Mitfahrer von							
Krafräder mit Versicherungskennzeichen <sup>1)</sup>	2	1	6	28	14	6	19
Krafräder mit amtlichen Kennzeichen <sup>2)</sup>	6	10	3	67	66	31	67
Personenkraftwagen	105	143	172	502	448	385	583
Güterkraftfahrzeugen	11	7	14	33	17	31	25
Fahrrädern <sup>3)</sup>	2	6	14	99	79	28	74
verletzte Fußgänger <sup>4)</sup>	3	8	5	15	5	5	15
übrige Verletzte	3	6	1	17	14	9	14
<b>Verletzte insgesamt</b>	<b>132</b>	<b>181</b>	<b>215</b>	<b>761</b>	<b>643</b>	<b>495</b>	<b>797</b>
darunter im Alter von ... bis ... Jahren							
unter 6	4	1	6	6	9	5	10
6 – 15	8	5	9	24	25	19	23
18 – 21	7	14	7	89	73	44	77
21 – 25	18	21	15	82	63	48	102
65 und mehr	13	6	22	89	75	60	82
<b>Polizeilich festgestellte Unfallursachen bei Unfällen mit Personenschaden</b>							
Fehlverhalten der Fahrzeugführer	111	177	207	705	555	460	704
darunter							
Alkoholeinfluss	3	1	6	33	24	19	26
Einfl. and. berauschender Mittel	1	–	–	4	3	–	6
nicht angepaßte Geschwindigkeit	13	37	22	93	86	69	115
Nichtbeachten der Vorfahrt	10	15	11	134	75	28	118
Fehler beim Abbiegen	5	11	8	43	33	26	46
falsche Fahrbahnbenutzung	1	3	–	35	27	8	31
ungenügender Sicherheitsabstand	25	47	52	73	62	104	95
Fehler beim Überholen	5	9	12	31	45	9	38
falsches Verhalten gegenüber Fußgängern	1	5	–	2	3	2	4
Fehlverhalten bei Fußgängern <sup>4)</sup>	2	4	6	7	7	5	4
darunter							
Alkoholeinfluss	–	1	1	–	1	1	–
fahrzeugbezogene Mängel	1	1	–	4	6	10	9
unfallbezogene Ursachen	15	24	42	75	83	90	87
Straßenverhältnisse	5	5	8	21	32	30	33
Witterungseinflüsse	2	3	2	10	12	7	15
Hindernisse und sonstige	8	16	32	44	39	53	39

**Noch: 9. Straßenverkehrsunfälle, beteiligte Verkehrsteilnehmer, Verunglückte und  
Unfallursachen 2016 nach Verwaltungsbezirken**  
Noch: 9.2 Außerhalb von Ortschaften

Art des Nachweises	Noch: Verwaltungsbezirke							
	Kreis Warendorf	Reg.-Bez. Münster	krfr. Stadt Bielefeld	Kreis Gütersloh	Kreis Herford	Kreis Höxter	Kreis Lippe	Kreis Minden- Lübbecke
<b>Unfälle insgesamt</b>	<b>525</b>	<b>3 365</b>	<b>209</b>	<b>632</b>	<b>276</b>	<b>243</b>	<b>455</b>	<b>505</b>
davon								
mit Getöteten	12	49	2	9	2	7	5	11
mit Verletzten	427	2 584	165	434	204	182	373	299
mit Personenschaden zusammen	439	2 633	167	443	206	189	378	310
schwerwiegende Unfälle mit Sachschaden (i. e. S.)	73	642	33	169	63	48	66	185
sonstige Unfälle unter dem Einfluss berauschender Mittel	13	90	9	20	7	6	11	10
Unfälle mit Personenschaden								
davon auf								
Bundesautobahnen	54	487	38	47	47	–	9	34
Bundesstraßen	93	520	40	91	44	80	127	83
Landstraßen	165	856	67	167	84	67	180	114
Kreisstraßen	75	463	13	83	22	32	49	49
anderen Straßen	52	307	9	55	9	10	13	30
<b>Beteiligte an Unfällen mit Personenschaden</b>	<b>780</b>	<b>4 951</b>	<b>353</b>	<b>833</b>	<b>405</b>	<b>320</b>	<b>649</b>	<b>570</b>
darunter im Alter von ... bis ... Jahren								
18 – 21	74	433	31	82	47	32	67	40
21 – 25	83	507	37	88	36	45	66	56
65 und mehr	79	511	26	97	41	44	57	73
an Unfällen mit Personenschaden beteiligte Verkehrsteilnehmer								
Führer von								
Krafträder mit Versicherungskennzeichen <sup>1)</sup>	12	87	3	16	3	3	15	12
Krafträder mit amtlichem Kennzeichen <sup>2)</sup>	43	303	11	37	16	33	81	36
Personenkraftwagen	576	3 575	282	617	331	228	473	414
Busse	4	24	–	1	1	3	3	4
landwirtschaftlichen Zugmaschinen	12	47	–	3	3	4	3	5
Güterkraftfahrzeugen	58	382	27	73	30	26	29	54
übrigen Kraftfahrzeugen	4	22	–	2	1	3	3	2
Kraftfahrzeugen zusammen	709	4 440	323	749	385	300	607	527
Fahrrädern <sup>3)</sup>	52	379	19	66	13	15	32	38
Fußgänger <sup>4)</sup>	9	77	9	12	6	3	7	4
Sonstige	10	55	2	6	1	2	3	1
<b>Verunglückte Personen insgesamt</b>	<b>648</b>	<b>3 916</b>	<b>275</b>	<b>658</b>	<b>305</b>	<b>272</b>	<b>535</b>	<b>455</b>
getötete Führer und Mitfahrer von								
Kraftäder mit Versicherungskennzeichen <sup>1)</sup>	–	–	–	–	–	–	–	1
Kraftäder mit amtlichem Kennzeichen <sup>2)</sup>	2	7	–	–	1	1	2	1
Personenkraftwagen	8	39	–	7	–	3	2	10
Güterkraftfahrzeugen	–	–	1	2	–	–	1	–
Fahrrädern <sup>3)</sup>	2	5	–	1	–	2	–	1
getötete Fußgänger <sup>4)</sup>	–	3	1	–	1	–	–	1
übrige Getötete	1	3	–	–	–	1	–	–
Getötete insgesamt	13	57	2	10	2	7	5	14
darunter im Alter von ... bis ... Jahren								
unter 6	–	–	–	–	–	–	–	–
6 – 15	–	–	–	–	–	–	–	–
18 – 21	1	2	–	–	1	1	–	1
21 – 25	5	11	–	–	–	–	–	3
65 und mehr	3	18	–	3	1	5	1	4

Anmerkung Seite Seite 141



**Noch: 9. Straßenverkehrsunfälle, beteiligte Verkehrsteilnehmer, Verunglückte und  
Unfallursachen 2016 nach Verwaltungsbezirken**  
**Noch: 9.2 Außerhalb von Ortschaften**

Art des Nachweises	Noch: Verwaltungsbezirke							
	Kreis Warendorf	Reg.-Bez. Münster	krfr. Stadt Bielefeld	Kreis Gütersloh	Kreis Herford	Kreis Höxter	Kreis Lippe	Kreis Minden- Lübbecke
<b>Noch: Verunglückte Personen insgesamt</b>								
verletzte Führer und Mitfahrer von								
Krafräder mit Versicherungskennzeichen <sup>1)</sup>	13	89	2	16	3	3	12	11
Krafräder mit amtlichen Kennzeichen <sup>2)</sup>	41	291	11	41	15	31	77	39
Personenkraftwagen	489	2 827	222	488	255	204	390	330
Güterkraftfahrzeugen	23	161	14	26	9	7	14	17
Fahrrädern <sup>3)</sup>	49	351	17	60	13	10	28	35
verletzte Fußgänger <sup>4)</sup>	9	65	7	12	5	3	7	3
übrige Verletzte	11	75	–	5	3	7	2	6
<b>Verletzte insgesamt</b>	<b>635</b>	<b>3 859</b>	<b>273</b>	<b>648</b>	<b>303</b>	<b>265</b>	<b>530</b>	<b>441</b>
darunter im Alter von ... bis ... Jahren								
unter 6	9	50	4	7	6	4	8	9
6 – 15	17	130	11	29	11	6	12	20
18 – 21	74	385	26	82	43	34	68	35
21 – 25	77	426	36	76	30	39	52	43
65 und mehr	64	411	25	74	25	38	43	58
<b>Polizeilich festgestellte Unfallursachen bei Unfällen mit Personenschaden</b>								
Fehlverhalten der Fahrzeugführer	537	3 456	207	585	252	277	423	414
darunter								
Alkoholeinfluss	22	134	9	24	10	6	12	19
Einfl. and. berauschender Mittel	2	16	2	2	1	1	3	2
nicht angepaßte Geschwindigkeit	97	532	32	72	40	101	130	61
Nichtbeachten der Vorfahrt	70	461	21	77	25	27	48	87
Fehler beim Abbiegen	29	201	9	57	23	21	29	18
falsche Fahrbahnbenutzung	19	124	17	39	14	26	38	22
ungenügender Sicherheitsabstand	53	511	43	59	39	22	46	29
Fehler beim Überholen	40	189	4	44	19	14	17	28
falsches Verhalten gegenüber Fußgängern	2	19	1	7	1	2	4	1
Fehlverhalten bei Fußgängern <sup>4)</sup>	4	39	7	5	3	1	5	3
darunter								
Alkoholeinfluss	1	5	1	1	–	–	–	–
fahrzeugbezogene Mängel	7	38	1	8	1	2	4	3
unfallbezogene Ursachen	79	495	25	35	33	39	52	53
Straßenverhältnisse	43	177	20	16	26	20	37	23
Witterungseinflüsse	19	70	3	5	4	2	4	7
Hindernisse und sonstige	17	248	2	14	3	17	11	23

**Noch: 9. Straßenverkehrsunfälle, beteiligte Verkehrsteilnehmer, Verunglückte und  
Unfallursachen 2016 nach Verwaltungsbezirken**  
Noch: 9.2 Außerhalb von Ortschaften

Art des Nachweises	Noch: Verwaltungsbezirke						
	Kreis Paderborn	Reg.-Bez. Detmold	krfr. Stadt Bochum	krfr. Stadt Dortmund	krfr. Stadt Hagen	krfr. Stadt Hamm	krfr. Stadt Herne
<b>Unfälle insgesamt</b>	<b>670</b>	<b>2 990</b>	<b>222</b>	<b>309</b>	<b>117</b>	<b>130</b>	<b>71</b>
davon							
mit Getöteten	11	47	–	3	–	2	–
mit Verletzten	464	2 121	176	214	80	97	50
mit Personenschaden zusammen	475	2 168	176	217	80	99	50
schwerwiegende Unfälle mit Sachschaden (i. e. S.)	176	740	42	79	29	29	20
sonstige Unfälle unter dem Einfluss berauschender Mittel	19	82	4	13	8	2	1
Unfälle mit Personenschaden							
davon auf							
Bundesautobahnen	62	237	133	118	51	40	47
Bundesstraßen	93	558	2	47	8	8	1
Landstraßen	176	855	30	27	12	29	2
Kreisstraßen	62	310	8	3	–	16	–
anderen Straßen	82	208	3	22	9	6	–
<b>Beteiligte an Unfällen mit Personenschaden</b>	<b>880</b>	<b>4 010</b>	<b>391</b>	<b>455</b>	<b>177</b>	<b>205</b>	<b>119</b>
darunter im Alter von ... bis ... Jahren							
18 – 21	72	371	15	31	11	21	7
21 – 25	88	416	34	49	16	16	17
65 und mehr	78	416	25	14	11	22	5
an Unfällen mit Personenschaden beteiligte Verkehrsteilnehmer							
Führer von							
Kraftträder mit Versicherungskennzeichen <sup>1)</sup>	15	67	1	1	–	5	–
Kraftträder mit amtlichem Kennzeichen <sup>2)</sup>	41	255	18	17	7	6	3
Personenkraftwagen	660	3 005	337	376	145	155	102
Busse	3	15	1	1	1	–	–
landwirtschaftlichen Zugmaschinen	3	21	–	–	–	–	2
Güterkraftfahrzeugen	75	314	26	46	17	24	10
übrigen Kraftfahrzeugen	3	14	1	1	–	3	–
Kraftfahrzeugen zusammen	800	3 691	384	442	170	193	117
Fahrrädern <sup>3)</sup>	64	247	3	7	2	8	1
Fußgänger <sup>4)</sup>	13	54	2	5	3	4	1
Sonstige	3	18	2	1	2	–	–
<b>Verunglückte Personen insgesamt</b>	<b>771</b>	<b>3 271</b>	<b>262</b>	<b>341</b>	<b>118</b>	<b>151</b>	<b>88</b>
getötete Führer und Mitfahrer von							
Kraftträder mit Versicherungskennzeichen <sup>1)</sup>	–	1	–	–	–	–	–
Kraftträder mit amtlichem Kennzeichen <sup>2)</sup>	1	6	–	1	–	1	–
Personenkraftwagen	11	33	–	1	–	1	–
Güterkraftfahrzeugen	1	5	–	–	–	–	–
Fahrrädern <sup>3)</sup>	–	4	–	–	–	–	–
getötete Fußgänger <sup>4)</sup>	–	3	–	1	–	–	–
übrige Getötete	–	1	–	–	–	–	–
Getötete insgesamt	13	53	–	3	–	2	–
darunter im Alter von ... bis ... Jahren							
unter 6	–	–	–	–	–	–	–
6 – 15	–	–	–	–	–	–	–
18 – 21	1	4	–	–	–	–	–
21 – 25	2	5	–	–	–	–	–
65 und mehr	2	16	–	–	–	–	–

Anmerkung Seite Seite 141

**Noch: 9. Straßenverkehrsunfälle, beteiligte Verkehrsteilnehmer, Verunglückte und  
Unfallursachen 2016 nach Verwaltungsbezirken**  
Noch: 9.2 Außerhalb von Ortschaften

Art des Nachweises	Noch: Verwaltungsbezirke						
	Kreis Paderborn	Reg.-Bez. Detmold	krfr. Stadt Bochum	krfr. Stadt Dortmund	krfr. Stadt Hagen	krfr. Stadt Hamm	krfr. Stadt Herne
<b>Noch: Verunglückte Personen insgesamt</b>							
verletzte Führer und Mitfahrer von							
Krafräder mit Versicherungskennzeichen <sup>1)</sup>	15	62	2	1	–	4	–
Krafräder mit amtlichen Kennzeichen <sup>2)</sup>	43	257	18	18	7	5	3
Personenkraftwagen	593	2 482	231	284	104	118	77
Güterkraftfahrzeugen	25	112	5	13	2	7	4
Fahrrädern <sup>3)</sup>	61	224	3	7	2	8	1
verletzte Fußgänger <sup>4)</sup>	13	50	2	4	3	4	1
übrige Verletzte	8	31	1	11	–	3	2
<b>Verletzte insgesamt</b>	<b>758</b>	<b>3 218</b>	<b>262</b>	<b>338</b>	<b>118</b>	<b>149</b>	<b>88</b>
darunter im Alter von ... bis ... Jahren							
unter 6	15	53	1	5	4	3	1
6 – 15	27	116	10	12	4	5	4
18 – 21	76	364	17	32	10	19	10
21 – 25	79	355	29	37	10	18	12
65 und mehr	62	325	17	11	10	16	5
<b>Polizeilich festgestellte Unfallursachen bei Unfällen mit Personenschaden</b>							
Fehlverhalten der Fahrzeugführer	585	2 743	290	324	116	139	81
darunter							
Alkoholeinfluss	22	102	9	6	2	2	–
Einfl. and. berauschender Mittel	2	13	2	–	–	1	–
nicht angepaßte Geschwindigkeit	133	569	48	44	17	14	8
Nichtbeachten der Vorfahrt	71	356	10	12	8	12	2
Fehler beim Abbiegen	44	201	4	9	5	4	–
falsche Fahrbahnbenutzung	20	176	4	7	2	3	–
ungenügender Sicherheitsabstand	56	294	69	68	22	29	33
Fehler beim Überholen	23	149	9	10	6	9	3
falsches Verhalten gegenüber Fußgängern	5	21	2	2	3	1	2
Fehlverhalten bei Fußgängern <sup>4)</sup>	7	31	3	3	2	–	–
darunter							
Alkoholeinfluss	–	2	–	–	–	–	–
fahrzeugbezogene Mängel	7	26	2	3	–	–	1
unfallbezogene Ursachen	55	292	18	25	12	9	19
Straßenverhältnisse	23	165	7	16	5	3	7
Witterungseinflüsse	14	39	1	2	1	3	1
Hindernisse und sonstige	18	88	10	7	6	3	11

**Noch: 9. Straßenverkehrsunfälle, beteiligte Verkehrsteilnehmer, Verunglückte und  
Unfallursachen 2016 nach Verwaltungsbezirken**  
Noch: 9.2 Außerhalb von Ortschaften

Art des Nachweises	Noch: Verwaltungsbezirke							
	Ennepe- Ruhr-Kreis	Hoch- sauerland- kreis	Märkischer Kreis	Kreis Olpe	Kreis Siegen- Wittgenstein	Kreis Soest	Kreis Unna	Reg.-Bez. Arnsberg
<b>Unfälle insgesamt</b>	<b>296</b>	<b>493</b>	<b>527</b>	<b>291</b>	<b>288</b>	<b>448</b>	<b>554</b>	<b>3 746</b>
davon								
mit Getöteten	5	19	6	3	4	7	6	55
mit Verletzten	239	362	419	183	215	369	418	2 822
mit Personenschaden zusammen	244	381	425	186	219	376	424	2 877
schwerwiegende Unfälle mit Sachschaden (i. e. S.)	44	103	91	101	55	56	112	761
sonstige Unfälle unter dem Einfluss berauschender Mittel	8	9	11	4	14	16	18	108
Unfälle mit Personenschaden								
davon auf								
Bundesautobahnen	71	30	70	21	27	77	220	905
Bundesstraßen	49	113	127	39	84	100	60	638
Landstraßen	79	164	141	83	84	103	76	830
Kreisstraßen	21	50	53	26	19	63	40	299
anderen Straßen	24	24	34	17	5	33	28	205
<b>Beteiligte an Unfällen mit Personenschaden</b>	<b>472</b>	<b>632</b>	<b>757</b>	<b>323</b>	<b>364</b>	<b>662</b>	<b>885</b>	<b>5 442</b>
darunter im Alter von ... bis ... Jahren								
18 – 21	33	73	65	33	52	69	58	468
21 – 25	47	56	87	41	44	81	82	570
65 und mehr	44	55	73	23	41	76	82	471
an Unfällen mit Personenschaden beteiligte Verkehrsteilnehmer								
Führer von								
Krafträder mit Versicherungskennzeichen <sup>1)</sup>	6	9	9	8	3	12	8	62
Krafträder mit amtlichem Kennzeichen <sup>2)</sup>	42	107	98	38	37	39	29	441
Personenkraftwagen	345	433	558	218	285	478	640	4 072
Busse	3	4	6	2	3	4	6	31
landwirtschaftlichen Zugmaschinen	–	4	2	1	1	1	5	16
Güterkraftfahrzeugen	36	38	52	39	21	65	152	526
übrigen Kraftfahrzeugen	–	1	–	–	2	–	6	14
Kraftfahrzeugen zusammen	432	596	725	306	352	599	846	5 162
Fahrrädern <sup>3)</sup>	24	18	20	13	8	46	24	174
Fußgänger <sup>4)</sup>	14	16	9	3	3	11	13	84
Sonstige	2	2	3	1	1	6	2	22
<b>Verunglückte Personen insgesamt</b>	<b>364</b>	<b>572</b>	<b>613</b>	<b>274</b>	<b>307</b>	<b>566</b>	<b>659</b>	<b>4 315</b>
getötete Führer und Mitfahrer von								
Krafträder mit Versicherungskennzeichen <sup>1)</sup>	–	–	–	–	–	1	–	1
Krafträder mit amtlichem Kennzeichen <sup>2)</sup>	–	8	1	–	1	–	–	12
Personenkraftwagen	4	10	5	1	3	6	2	33
Güterkraftfahrzeugen	–	–	–	–	–	1	3	4
Fahrrädern <sup>3)</sup>	–	1	–	–	–	–	–	1
getötete Fußgänger <sup>4)</sup>	2	–	1	1	–	–	1	6
übrige Getötete	–	–	–	1	–	–	–	1
Getötete insgesamt	6	19	7	3	4	8	6	58
darunter im Alter von ... bis ... Jahren								
unter 6	–	–	–	–	–	–	–	–
6 – 15	–	–	–	–	–	–	–	–
18 – 21	1	1	–	–	–	1	2	5
21 – 25	–	1	1	–	–	–	–	2
65 und mehr	2	2	3	–	1	4	1	13

Anmerkung Seite Seite 141

**Noch: 9. Straßenverkehrsunfälle, beteiligte Verkehrsteilnehmer, Verunglückte und  
Unfallursachen 2016 nach Verwaltungsbezirken**  
**Noch: 9.2 Außerhalb von Ortschaften**

Art des Nachweises	Noch: Verwaltungsbezirke							
	Ennepe- Ruhr-Kreis	Hoch- sauerland- kreis	Märkischer Kreis	Kreis Olpe	Kreis Siegen- Wittgenstein	Kreis Soest	Kreis Unna	Reg.-Bez. Arnsberg
<b>Noch: Verunglückte Personen insgesamt</b>								
verletzte Führer und Mitfahrer von								
Krafräder mit Versicherungskennzeichen <sup>1)</sup>	6	10	10	8	3	12	8	64
Krafräder mit amtlichen Kennzeichen <sup>2)</sup>	43	96	94	38	36	39	30	427
Personenkraftwagen	241	400	443	187	239	429	484	3 237
Güterkraftfahrzeugen	14	16	23	21	8	28	52	193
Fahrrädern <sup>3)</sup>	23	16	20	13	6	43	24	166
verletzte Fußgänger <sup>4)</sup>	11	12	8	2	3	6	12	68
übrige Verletzte	20	3	8	2	8	1	43	102
<b>Verletzte insgesamt</b>	<b>358</b>	<b>553</b>	<b>606</b>	<b>271</b>	<b>303</b>	<b>558</b>	<b>653</b>	<b>4 257</b>
darunter im Alter von ... bis ... Jahren								
unter 6	5	9	12	2	4	5	12	63
6 – 15	17	16	9	5	9	15	39	145
18 – 21	31	72	56	31	50	70	48	446
21 – 25	36	51	79	37	37	71	67	484
65 und mehr	32	40	52	22	34	67	60	366
<b>Polizeilich festgestellte Unfallursachen bei Unfällen mit Personenschaden</b>								
Fehlverhalten der Fahrzeugführer	329	489	503	233	251	481	625	3 861
darunter								
Alkoholeinfluss	11	14	21	10	5	17	14	111
Einfl. and. berauschender Mittel	–	–	9	–	–	1	3	16
nicht angepaßte Geschwindigkeit	63	150	107	67	74	96	72	760
Nichtbeachten der Vorfahrt	29	48	40	15	16	64	45	301
Fehler beim Abbiegen	20	23	11	8	13	26	24	147
falsche Fahrbahnbenutzung	6	25	15	21	7	25	8	123
ungenügender Sicherheitsabstand	34	40	39	32	15	47	142	570
Fehler beim Überholen	15	34	22	18	16	18	14	174
falsches Verhalten gegenüber Fußgängern	5	5	5	1	1	2	6	35
Fehlverhalten bei Fußgängern <sup>4)</sup>	9	9	4	3	1	1	2	37
darunter								
Alkoholeinfluss	1	–	–	1	–	–	–	2
fahrzeugbezogene Mängel	4	3	5	3	3	6	9	39
unfallbezogene Ursachen	38	77	53	32	45	93	48	469
Straßenverhältnisse	28	57	32	25	30	38	20	268
Witterungseinflüsse	5	7	6	2	3	1	7	39
Hindernisse und sonstige	5	13	15	5	12	54	21	162

**9. Straßenverkehrsunfälle, beteiligte Verkehrsteilnehmer, Verunglückte und  
Unfallursachen 2016 nach Verwaltungsbezirken  
9.3 Innerhalb und außerhalb von Ortschaften**

Art des Nachweises	Nordrhein- Westfalen	Verwaltungsbezirke					
		krfr. Stadt Düsseldorf	krfr. Stadt Duisburg	krfr. Stadt Essen	krfr. Stadt Krefeld	krfr. Stadt Mönchen- gladbach	krfr. Stadt Mülheim an der Ruhr
<b>Unfälle insgesamt</b>	<b>76 540</b>	<b>3 145</b>	<b>1 979</b>	<b>2 092</b>	<b>966</b>	<b>1 224</b>	<b>568</b>
davon							
mit Getöteten	492	11	1	5	4	6	–
mit Verletzten	61 563	2 597	1 592	1 754	736	949	492
mit Personenschaden zusammen	62 055	2 608	1 593	1 759	740	955	492
schwerwiegende Unfälle mit Sachschaden (i. e. S.)	10 868	409	254	217	171	209	52
sonstige Unfälle unter dem Einfluss berauschender Mittel	3617	128	132	116	55	60	24
Unfälle mit Personenschaden							
davon auf							
Bundesautobahnen	4 207	92	241	93	20	74	54
Bundesstraßen	8 322	306	14	267	129	178	73
Landstraßen	16 424	432	471	575	100	251	142
Kreisstraßen	5 804	46	237	241	24	138	34
anderen Straßen	27 298	1 732	630	583	467	314	189
<b>Beteiligte an Unfällen mit Personenschaden</b>	<b>122 020</b>	<b>5 279</b>	<b>3 306</b>	<b>3 593</b>	<b>1 525</b>	<b>1 934</b>	<b>985</b>
darunter im Alter von ... bis ... Jahren							
18 – 21	7 677	209	187	199	62	116	66
21 – 25	9 894	348	285	256	105	157	78
65 und mehr	15 254	582	412	417	234	252	136
an Unfällen mit Personenschaden beteiligte Verkehrsteilnehmer							
Führer von							
Kraftfahrzeuge mit Versicherungskennzeichen <sup>1)</sup>	3 591	145	102	99	40	85	23
Kraftfahrzeuge mit amtlichem Kennzeichen <sup>2)</sup>	5 285	154	91	157	36	57	32
Personenkraftwagen	77 096	3 212	2 181	2 390	922	1 242	661
Busse	1 543	98	48	61	17	42	15
landwirtschaftlichen Zugmaschinen	235	1	1	3	1	2	–
Güterkraftfahrzeugen	5 752	223	185	134	50	86	35
übrigen Kraftfahrzeugen	332	11	5	5	3	7	3
Kraftfahrzeugen zusammen	93 834	3 844	2 613	2 849	1 069	1 521	769
Fahrrädern <sup>3)</sup>	18 121	810	391	270	299	254	101
Fußgänger <sup>4)</sup>	8 768	494	266	410	131	147	100
Sonstige	1 297	131	36	64	26	12	15
<b>Verunglückte Personen insgesamt</b>	<b>79 598</b>	<b>3 221</b>	<b>2 005</b>	<b>2 276</b>	<b>909</b>	<b>1 219</b>	<b>629</b>
getötete Führer und Mitfahrer von							
Kraftfahrzeuge mit Versicherungskennzeichen <sup>1)</sup>	15	1	–	1	–	–	–
Kraftfahrzeuge mit amtlichem Kennzeichen <sup>2)</sup>	85	2	–	–	2	2	–
Personenkraftwagen	224	3	–	–	–	1	–
Güterkraftfahrzeugen	15	–	–	–	–	–	–
Fahrrädern <sup>3)</sup>	69	1	–	1	–	1	–
getötete Fußgänger <sup>4)</sup>	105	4	1	3	2	2	–
übrige Getötete	11	–	–	–	–	–	–
Getötete insgesamt	524	11	1	5	4	6	–
darunter im Alter von ... bis ... Jahren							
unter 6	4	–	–	–	–	–	–
6 – 15	7	–	–	–	–	1	–
18 – 21	29	1	–	–	1	–	–
21 – 25	49	1	–	1	–	–	–
65 und mehr	184	6	1	2	1	–	–

1) einschl. E-Bikes und leichten drei- und vierrädrigen Kfz – 2) einschl. drei- und leichten vierrädrigen Kfz – 3) einschl. Pedelecs – 4) einschl. Fußgänger mit Sport- und Spielgeräten

**Noch: 9. Straßenverkehrsunfälle, beteiligte Verkehrsteilnehmer, Verunglückte und  
Unfallursachen 2016 nach Verwaltungsbezirken**  
Noch: 9.3 Innerhalb und außerhalb von Ortschaften

Art des Nachweises	Nordrhein- Westfalen	Noch: Verwaltungsbezirke					
		krfr. Stadt Düsseldorf	krfr. Stadt Duisburg	krfr. Stadt Essen	krfr. Stadt Krefeld	krfr. Stadt Mönchen- gladbach	krfr. Stadt Mülheim an der Ruhr
Noch: <b>Verunglückte Personen insgesamt</b>							
verletzte Führer und Mitfahrer von							
Kraftfahrzeuge mit Versicherungskennzeichen <sup>1)</sup>	3 551	142	96	100	38	82	25
Kraftfahrzeuge mit amtlichen Kennzeichen <sup>2)</sup>	5 196	152	93	151	36	56	32
Personenkraftwagen	41 510	1 512	1 070	1 230	395	617	344
Güterkraftfahrzeugen	1 491	53	42	23	7	25	7
Fahrrädern <sup>3)</sup>	16 717	738	371	257	269	244	96
verletzte Fußgänger <sup>4)</sup>	8 149	458	254	386	120	139	99
übrige Verletzte	2 460	155	78	124	40	50	26
<b>Verletzte insgesamt</b>	<b>79 074</b>	<b>3 210</b>	<b>2 004</b>	<b>2 271</b>	<b>905</b>	<b>1 213</b>	<b>629</b>
darunter im Alter von ... bis ... Jahren							
unter 6	1 361	61	44	53	14	12	22
6 – 15	5 134	180	139	147	65	81	48
18 – 21	6 049	161	158	162	46	90	50
21 – 25	7 082	234	199	168	69	116	52
65 und mehr	9 893	369	256	255	141	163	74
<b>Polizeilich festgestellte Unfallursachen bei Unfällen mit Personenschaden</b>							
Fehlverhalten der Fahrzeugführer	77 065	3 316	1 908	2 205	858	1 166	614
darunter							
Alkoholeinfluss	2 260	49	46	34	28	35	15
Einfl. and. berauschender Mittel	446	12	9	15	13	11	3
nicht angepaßte Geschwindigkeit	8 075	373	213	167	41	83	68
Nichtbeachten der Vorfahrt	10 159	395	258	240	129	158	50
Fehler beim Abbiegen	6 734	345	170	191	120	129	23
falsche Fahrbahnbenutzung	3 899	171	95	54	44	40	19
ungenügender Sicherheitsabstand	9 147	363	364	291	30	126	69
Fehler beim Überholen	2 272	98	44	44	20	27	6
falsches Verhalten gegenüber Fußgängern	4 474	279	134	237	64	88	43
Fehlverhalten bei Fußgängern <sup>4)</sup>	3 357	252	86	167	55	61	30
darunter							
Alkoholeinfluss	84	3	1	9	1	2	1
fahrzeugbezogene Mängel	677	29	15	9	7	11	6
unfallbezogene Ursachen	5 866	230	211	130	33	43	40
Straßenverhältnisse	2 825	174	101	93	17	25	30
Witterungseinflüsse	942	31	16	21	14	14	6
Hindernisse und sonstige	2 099	25	94	16	2	4	4

**Noch: 9. Straßenverkehrsunfälle, beteiligte Verkehrsteilnehmer, Verunglückte und  
Unfallursachen 2016 nach Verwaltungsbezirken**  
Noch: 9.3 Innerhalb und außerhalb von Ortschaften

Art des Nachweises	Noch: Verwaltungsbezirke							
	krfr. Stadt Oberhausen	krfr. Stadt Remscheid	krfr. Stadt Solingen	krfr. Stadt Wuppertal	Kreis Kleve	Kreis Mettmann	Rhein-Kreis Neuss	Kreis Viersen
<b>Unfälle insgesamt</b>	<b>787</b>	<b>334</b>	<b>566</b>	<b>1 204</b>	<b>1 348</b>	<b>2 157</b>	<b>1 920</b>	<b>1 310</b>
davon								
mit Getöteten	2	3	2	5	24	14	13	5
mit Verletzten	679	275	489	1 024	1 105	1 529	1 485	1 139
mit Personenschaden zusammen	681	278	491	1 029	1 129	1 543	1 498	1 144
schwerwiegende Unfälle mit Sachschaden (i. e. S.)	64	32	42	101	168	541	333	126
sonstige Unfälle unter dem Einfluss berauschender Mittel	42	24	33	74	51	73	89	40
Unfälle mit Personenschaden								
davon auf								
Bundesautobahnen	70	17	4	73	44	155	170	95
Bundesstraßen	75	77	105	156	242	144	101	71
Landstraßen	255	67	141	254	332	561	426	389
Kreisstraßen	103	5	20	79	119	103	130	100
anderen Straßen	178	112	221	467	392	580	671	489
<b>Beteiligte an Unfällen mit Personenschaden</b>	<b>1 420</b>	<b>573</b>	<b>981</b>	<b>2 121</b>	<b>2 169</b>	<b>3 104</b>	<b>2 971</b>	<b>2 220</b>
darunter im Alter von ... bis ... Jahren								
18 – 21	89	27	55	102	144	150	164	157
21 – 25	119	52	66	170	187	215	208	169
65 und mehr	162	83	129	242	317	460	441	350
an Unfällen mit Personenschaden beteiligte Verkehrsteilnehmer								
Führer von								
Krafträder mit Versicherungskennzeichen <sup>1)</sup>	37	12	37	60	59	78	59	79
Krafträder mit amtlichem Kennzeichen <sup>2)</sup>	52	29	54	92	100	135	112	70
Personenkraftwagen	975	405	672	1 414	1 329	1 970	1 850	1 344
Busse	27	12	23	56	15	58	28	18
landwirtschaftlichen Zugmaschinen	1	–	–	–	15	5	5	7
Güterkraftfahrzeugen	57	23	35	84	116	160	170	110
übrigen Kraftfahrzeugen	5	3	2	4	9	10	8	5
Kraftfahrzeugen zusammen	1 154	484	823	1 710	1 643	2 416	2 232	1 633
Fahrrädern <sup>3)</sup>	130	28	51	139	395	447	525	448
Fußgänger <sup>4)</sup>	127	56	98	255	113	225	189	123
Sonstige	9	5	9	17	18	16	25	16
<b>Verunglückte Personen insgesamt</b>	<b>862</b>	<b>368</b>	<b>647</b>	<b>1 286</b>	<b>1 488</b>	<b>1 964</b>	<b>1 911</b>	<b>1 467</b>
getötete Führer und Mitfahrer von								
Krafträder mit Versicherungskennzeichen <sup>1)</sup>	–	–	–	–	–	1	1	–
Krafträder mit amtlichem Kennzeichen <sup>2)</sup>	–	–	–	1	6	3	2	1
Personenkraftwagen	1	2	1	–	12	7	3	1
Güterkraftfahrzeugen	–	–	–	–	–	–	2	1
Fahrrädern <sup>3)</sup>	–	–	–	1	6	2	3	1
getötete Fußgänger <sup>4)</sup>	1	1	1	3	1	3	2	1
übrige Getötete	–	–	–	–	–	–	–	–
Getötete insgesamt	2	3	2	5	25	16	13	5
darunter im Alter von ... bis ... Jahren								
unter 6	–	–	1	–	–	–	1	–
6 – 15	–	–	–	–	1	–	–	1
18 – 21	–	–	–	–	–	–	1	–
21 – 25	–	–	–	–	2	1	2	–
65 und mehr	1	3	1	4	7	8	3	2

Anmerkung Seite 157



**Noch: 9. Straßenverkehrsunfälle, beteiligte Verkehrsteilnehmer, Verunglückte und  
Unfallursachen 2016 nach Verwaltungsbezirken**  
**Noch: 9.3 Innerhalb und außerhalb von Ortschaften**

Art des Nachweises	Noch: Verwaltungsbezirke							
	krfr. Stadt Oberhausen	krfr. Stadt Remscheid	krfr. Stadt Solingen	krfr. Stadt Wuppertal	Kreis Kleve	Kreis Mettmann	Rhein-Kreis Neuss	Kreis Viersen
<b>Noch: Verunglückte Personen insgesamt</b>								
verletzte Führer und Mitfahrer von								
Kraftfahrzeuge mit Versicherungskennzeichen <sup>1)</sup>	37	13	35	59	58	74	59	75
Kraftfahrzeuge mit amtlichen Kennzeichen <sup>2)</sup>	51	28	54	90	99	133	113	68
Personenkraftwagen	486	211	367	679	777	1 010	992	741
Güterkraftfahrzeugen	13	10	7	18	41	36	46	31
Fahrrädern <sup>3)</sup>	122	24	49	129	364	416	486	411
verletzte Fußgänger <sup>4)</sup>	121	53	94	236	105	209	171	118
übrige Verletzte	30	26	39	70	19	70	31	18
<b>Verletzte insgesamt</b>	<b>860</b>	<b>365</b>	<b>645</b>	<b>1 281</b>	<b>1 463</b>	<b>1 948</b>	<b>1 898</b>	<b>1 462</b>
darunter im Alter von ... bis ... Jahren								
unter 6	22	6	21	32	21	40	27	18
6 – 15	58	32	47	94	94	139	121	123
18 – 21	56	23	43	78	119	124	118	125
21 – 25	83	46	47	108	143	159	141	127
65 und mehr	106	56	83	148	207	298	285	222
<b>Polizeilich festgestellte Unfallursachen bei Unfällen mit Personenschaden</b>								
Fehlverhalten der Fahrzeugführer	895	320	611	1 167	1 306	1 957	1 824	1 611
darunter								
Alkoholeinfluss	21	7	17	24	38	47	57	43
Einfl. and. berauschender Mittel	10	3	3	7	9	17	13	9
nicht angepaßte Geschwindigkeit	99	21	40	79	105	147	176	203
Nichtbeachten der Vorfahrt	120	33	57	116	291	220	255	221
Fehler beim Abbiegen	69	17	48	61	114	164	139	163
falsche Fahrbahnbenutzung	17	5	12	29	170	96	129	107
ungenügender Sicherheitsabstand	92	34	62	140	136	77	244	138
Fehler beim Überholen	17	12	14	30	46	52	76	45
falsches Verhalten gegenüber Fußgängern	75	35	70	167	36	153	83	60
Fehlverhalten bei Fußgängern <sup>4)</sup>	23	23	45	109	37	107	76	38
darunter								
Alkoholeinfluss	1	–	–	1	3	1	2	2
fahrzeugbezogene Mängel	10	3	4	2	9	20	21	20
unfallbezogene Ursachen	31	55	65	70	144	123	90	88
Straßenverhältnisse	19	20	17	42	42	79	49	53
Witterungseinflüsse	10	7	3	13	18	37	28	24
Hindernisse und sonstige	2	28	45	15	84	7	13	11

**Noch: 9. Straßenverkehrsunfälle, beteiligte Verkehrsteilnehmer, Verunglückte und  
Unfallursachen 2016 nach Verwaltungsbezirken**  
Noch: 9.3 Innerhalb und außerhalb von Ortschaften

Art des Nachweises	Noch: Verwaltungsbezirke					
	Kreis Wesel	Reg.-Bez. Düsseldorf	krfr. Stadt Bonn	krfr. Stadt Köln	krfr. Stadt Leverkusen	Städteregion Aachen
<b>Unfälle insgesamt</b>	<b>1 887</b>	<b>21 487</b>	<b>1 629</b>	<b>6 168</b>	<b>820</b>	<b>2 681</b>
davon						
mit Getöteten	19	114	5	22	3	12
mit Verletzten	1 609	17 454	1 460	5 186	632	2 108
mit Personenschaden zusammen	1 628	17 568	1 465	5 208	635	2 120
schwerwiegende Unfälle mit Sachschaden (i. e. S.)	171	2 890	109	682	141	414
sonstige Unfälle unter dem Einfluss berauschender Mittel	88	1 029	55	278	44	147
Unfälle mit Personenschaden						
davon auf						
Bundesautobahnen	104	1 306	99	432	109	92
Bundesstraßen	216	2 154	183	313	6	475
Landstraßen	535	4 931	117	150	22	641
Kreisstraßen	111	1 490	31	56	1	114
anderen Straßen	662	7 687	1 035	4 257	497	798
<b>Beteiligte an Unfällen mit Personenschaden</b>	<b>3 203</b>	<b>35 384</b>	<b>2 898</b>	<b>10 446</b>	<b>1 319</b>	<b>4 173</b>
darunter im Alter von ... bis ... Jahren						
18 – 21	205	1 932	150	445	60	256
21 – 25	234	2 649	206	765	113	386
65 und mehr	509	4 726	333	952	158	440
an Unfällen mit Personenschaden beteiligte Verkehrsteilnehmer						
Führer von						
Krafträder mit Versicherungskennzeichen <sup>1)</sup>	104	1 019	81	293	49	161
Krafträder mit amtlichem Kennzeichen <sup>2)</sup>	142	1 313	96	337	47	185
Personenkraftwagen	2 016	22 583	1 615	5 997	865	2 660
Busse	15	533	79	116	34	117
landwirtschaftlichen Zugmaschinen	12	53	–	2	1	6
Güterkraftfahrzeugen	144	1 612	114	576	80	170
übrigen Kraftfahrzeugen	10	90	4	23	2	10
Kraftfahrzeugen zusammen	2 443	27 203	1 989	7 344	1 078	3 309
Fahrrädern <sup>3)</sup>	580	4 868	611	2 080	149	537
Fußgänger <sup>4)</sup>	155	2 889	246	837	87	308
Sonstige	25	424	52	185	5	19
<b>Verunglückte Personen insgesamt</b>	<b>2 151</b>	<b>22 403</b>	<b>1 722</b>	<b>6 465</b>	<b>814</b>	<b>2 738</b>
getötete Führer und Mitfahrer von						
Krafträder mit Versicherungskennzeichen <sup>1)</sup>	–	4	–	2	–	–
Krafträder mit amtlichem Kennzeichen <sup>2)</sup>	5	24	1	2	–	1
Personenkraftwagen	9	40	1	5	2	6
Güterkraftfahrzeugen	–	3	–	–	1	–
Fahrrädern <sup>3)</sup>	2	18	2	4	–	2
getötete Fußgänger <sup>4)</sup>	3	28	1	9	–	4
übrige Getötete	2	2	–	–	–	1
Getötete insgesamt	21	119	5	22	3	14
darunter im Alter von ... bis ... Jahren						
unter 6	–	2	–	–	–	–
6 – 15	–	3	–	–	–	–
18 – 21	2	5	–	1	–	–
21 – 25	3	10	–	2	–	3
65 und mehr	7	46	2	6	1	6

Anmerkung Seite 157

**Noch: 9. Straßenverkehrsunfälle, beteiligte Verkehrsteilnehmer, Verunglückte und  
Unfallursachen 2016 nach Verwaltungsbezirken**  
**Noch: 9.3 Innerhalb und außerhalb von Ortschaften**

Art des Nachweises	Noch: Verwaltungsbezirke					
	Kreis Wesel	Reg.-Bez. Düsseldorf	krfr. Stadt Bonn	krfr. Stadt Köln	krfr. Stadt Leverkusen	Städteregion Aachen
<b>Noch: Verunglückte Personen insgesamt</b>						
verletzte Führer und Mitfahrer von						
Kraftfahrzeuge mit Versicherungskennzeichen <sup>1)</sup>	101	994	81	290	47	157
Kraftfahrzeuge mit amtlichen Kennzeichen <sup>2)</sup>	141	1 297	94	336	48	183
Personenkraftwagen	1 146	11 577	629	2 792	436	1 359
Güterkraftfahrzeugen	36	395	20	119	21	50
Fahrrädern <sup>3)</sup>	533	4 509	575	1 876	139	512
verletzte Fußgänger <sup>4)</sup>	146	2 709	223	731	82	288
übrige Verletzte	27	803	95	299	38	175
<b>Verletzte insgesamt</b>	<b>2 130</b>	<b>22 284</b>	<b>1 717</b>	<b>6 443</b>	<b>811</b>	<b>2 724</b>
darunter im Alter von ... bis ... Jahren						
unter 6	36	429	37	97	12	45
6 – 15	152	1 520	98	297	59	159
18 – 21	168	1 521	105	335	43	201
21 – 25	168	1 860	152	552	76	271
65 und mehr	322	2 985	208	674	98	282
<b>Polizeilich festgestellte Unfallursachen bei Unfällen mit Personenschaden</b>						
Fehlverhalten der Fahrzeugführer	2 137	21 895	1 708	6 207	863	2 640
darunter						
Alkoholeinfluss	66	527	33	189	18	69
Einfl. and. berauschender Mittel	13	147	5	34	2	9
nicht angepaßte Geschwindigkeit	245	2 060	123	465	93	382
Nichtbeachten der Vorfahrt	384	2 927	193	673	108	292
Fehler beim Abbiegen	201	1 954	158	593	53	320
falsche Fahrbahnbenutzung	136	1 124	54	273	38	55
ungenügender Sicherheitsabstand	272	2 438	195	1 061	172	384
Fehler beim Überholen	85	616	43	192	22	61
falsches Verhalten gegenüber Fußgängern	61	1 585	110	385	53	179
Fehlverhalten bei Fußgängern <sup>4)</sup>	49	1 158	95	415	27	99
darunter						
Alkoholeinfluss	1	28	3	–	–	1
fahrzeugbezogene Mängel	12	178	8	54	8	14
unfallbezogene Ursachen	120	1 473	196	389	45	110
Straßenverhältnisse	62	823	62	187	23	79
Witterungseinflüsse	24	266	15	52	8	16
Hindernisse und sonstige	34	384	119	150	14	15

**Noch: 9. Straßenverkehrsunfälle, beteiligte Verkehrsteilnehmer, Verunglückte und  
Unfallursachen 2016 nach Verwaltungsbezirken**  
Noch: 9.3 Innerhalb und außerhalb von Ortschaften

Art des Nachweises	Noch: Verwaltungsbezirke							
	Kreis Düren	Rhein- Erf- Kreis	Kreis Eus- kirchen	Kreis Heins- berg	Ober- bergischer Kreis	Rheinisch- Bergischer Kreis	Rhein- Sieg Kreis	Reg.-Bez. Köln
<b>Unfälle insgesamt</b>	<b>1 088</b>	<b>1 647</b>	<b>836</b>	<b>1 086</b>	<b>1 358</b>	<b>1 242</b>	<b>2 218</b>	<b>20 773</b>
davon								
mit Getöteten	10	5	17	13	13	11	16	127
mit Verletzten	915	1 413	716	843	921	998	1 846	17 038
mit Personenschaden zusammen	925	1 418	733	856	934	1 009	1 862	17 165
schwerwiegende Unfälle mit Sachschaden (i. e. S.)	119	128	81	176	359	192	233	2 634
sonstige Unfälle unter dem Einfluss berauschender Mittel	44	101	22	54	65	41	123	974
Unfälle mit Personenschaden								
davon auf								
Bundesautobahnen	47	132	54	32	42	78	155	1 272
Bundesstraßen	243	115	107	118	181	70	232	2 043
Landstraßen	260	442	172	270	382	464	578	3 498
Kreisstraßen	74	170	58	89	84	97	121	895
anderen Straßen	301	559	342	347	245	300	776	9 457
<b>Beteiligte an Unfällen mit Personenschaden</b>	<b>1 800</b>	<b>2 766</b>	<b>1 332</b>	<b>1 650</b>	<b>1 686</b>	<b>1 918</b>	<b>3 615</b>	<b>33 603</b>
darunter im Alter von ... bis ... Jahren								
18 – 21	138	146	104	126	150	132	237	1 944
21 – 25	170	203	123	125	181	136	286	2 694
65 und mehr	226	356	183	240	203	260	476	3 827
an Unfällen mit Personenschaden beteiligte Verkehrsteilnehmer								
Führer von								
Krafträder mit Versicherungskennzeichen <sup>1)</sup>	63	110	46	63	44	50	94	1 054
Krafträder mit amtlichem Kennzeichen <sup>2)</sup>	106	124	115	51	171	139	181	1 552
Personenkraftwagen	1 168	1 699	835	1 104	1 165	1 222	2 339	20 669
Busse	20	22	12	11	11	23	38	483
landwirtschaftlichen Zugmaschinen	5	6	10	1	5	1	12	49
Güterkraftfahrzeugen	104	154	80	65	52	80	184	1 659
übrigen Kraftfahrzeugen	11	16	4	3	3	5	10	91
Kraftfahrzeugen zusammen	1 477	2 131	1 102	1 298	1 451	1 520	2 858	25 557
Fahrrädern <sup>3)</sup>	204	424	138	254	131	243	466	5 237
Fußgänger <sup>4)</sup>	110	198	75	81	98	140	232	2 412
Sonstige	9	13	17	17	6	15	59	397
<b>Verunglückte Personen insgesamt</b>	<b>1 267</b>	<b>1 751</b>	<b>965</b>	<b>1 143</b>	<b>1 236</b>	<b>1 279</b>	<b>2 418</b>	<b>21 798</b>
getötete Führer und Mitfahrer von								
Krafträder mit Versicherungskennzeichen <sup>1)</sup>	–	–	–	–	–	–	1	3
Krafträder mit amtlichem Kennzeichen <sup>2)</sup>	2	1	4	2	7	2	1	23
Personenkraftwagen	9	1	10	7	5	7	3	56
Güterkraftfahrzeugen	–	–	–	–	–	1	–	2
Fahrrädern <sup>3)</sup>	1	–	2	1	–	2	7	21
getötete Fußgänger <sup>4)</sup>	–	3	1	3	1	–	3	25
übrige Getötete	–	–	–	–	–	1	1	3
Getötete insgesamt	12	5	17	13	13	13	16	133
darunter im Alter von ... bis ... Jahren								
unter 6	–	–	–	–	–	–	–	–
6 – 15	1	–	–	–	–	–	–	1
18 – 21	2	2	1	–	–	–	2	8
21 – 25	2	–	4	1	–	2	–	14
65 und mehr	3	2	2	4	1	4	6	37

Anmerkung Seite 157

**Noch: 9. Straßenverkehrsunfälle, beteiligte Verkehrsteilnehmer, Verunglückte und  
Unfallursachen 2016 nach Verwaltungsbezirken**  
Noch: 9.3 Innerhalb und außerhalb von Ortschaften

Art des Nachweises	Noch: Verwaltungsbezirke							
	Kreis Düren	Rhein- Erf- Kreis	Kreis Eus- kirchen	Kreis Heins- berg	Ober- bergischer Kreis	Rheinisch- Bergischer Kreis	Rhein- Sieg Kreis	Reg.-Bez. Köln
<b>Noch: Verunglückte Personen insgesamt</b>								
verletzte Führer und Mitfahrer von								
Kraftfahrzeuge mit Versicherungskennzeichen <sup>1)</sup>	63	114	46	63	44	49	92	1 046
Kraftfahrzeuge mit amtlichen Kennzeichen <sup>2)</sup>	110	115	114	48	156	135	180	1 519
Personenkraftwagen	731	854	548	678	764	664	1 372	10 827
Güterkraftfahrzeugen	34	43	24	23	14	25	51	424
Fahrrädern <sup>3)</sup>	190	403	125	231	129	230	435	4 845
verletzte Fußgänger <sup>4)</sup>	102	184	69	74	94	136	220	2 203
übrige Verletzte	25	33	22	13	22	27	52	801
<b>Verletzte insgesamt</b>	<b>1 255</b>	<b>1 746</b>	<b>948</b>	<b>1 130</b>	<b>1 223</b>	<b>1 266</b>	<b>2 402</b>	<b>21 665</b>
darunter im Alter von ... bis ... Jahren								
unter 6	26	26	18	22	25	21	38	367
6 – 15	76	149	56	78	49	76	144	1 241
18 – 21	128	116	101	98	122	119	188	1 556
21 – 25	123	131	92	92	143	98	214	1 944
65 und mehr	156	214	127	158	126	154	311	2 508
<b>Polizeilich festgestellte Unfallursachen bei Unfällen mit Personenschaden</b>								
Fehlverhalten der Fahrzeugführer	1 129	1 732	905	1 320	1 136	1 178	2 347	21 165
darunter								
Alkoholeinfluss	32	53	27	26	43	27	70	587
Einfl. and. berauschender Mittel	4	12	10	10	9	6	14	115
nicht angepaßte Geschwindigkeit	201	149	146	255	210	191	255	2 470
Nichtbeachten der Vorfahrt	135	249	113	175	110	124	316	2 488
Fehler beim Abbiegen	94	135	54	85	90	95	167	1 844
falsche Fahrbahnbenutzung	56	64	32	74	67	67	89	869
ungenügender Sicherheitsabstand	128	292	70	155	106	190	223	2 976
Fehler beim Überholen	37	63	23	35	46	41	92	655
falsches Verhalten gegenüber Fußgängern	45	101	39	39	45	89	103	1 188
Fehlverhalten bei Fußgängern <sup>4)</sup>	33	66	20	49	27	32	74	937
darunter								
Alkoholeinfluss	1	2	1	2	1	–	–	11
fahrzeugbezogene Mängel	8	18	17	20	12	28	28	215
unfallbezogene Ursachen	70	107	98	86	110	100	322	1 633
Straßenverhältnisse	24	64	57	44	59	41	88	728
Witterungseinflüsse	9	25	11	29	26	11	28	230
Hindernisse und sonstige	37	18	30	13	25	48	206	675

**Noch: 9. Straßenverkehrsunfälle, beteiligte Verkehrsteilnehmer, Verunglückte und  
Unfallursachen 2016 nach Verwaltungsbezirken**  
Noch: 9.3 Innerhalb und außerhalb von Ortschaften

Art des Nachweises	Noch: Verwaltungsbezirke						
	krfr. Stadt Bottrop	krfr. Stadt Gelsenkirchen	krfr. Stadt Münster	Kreis Borken	Kreis Coesfeld	Kreis Reckling- hausen	Kreis Steinfurt
<b>Unfälle insgesamt</b>	<b>372</b>	<b>1 071</b>	<b>1 459</b>	<b>1 746</b>	<b>970</b>	<b>2 243</b>	<b>2 037</b>
davon							
mit Getöteten	–	5	5	13	4	15	20
mit Verletzten	311	814	1 323	1 522	822	1 830	1 594
mit Personenschaden zusammen	311	819	1 328	1 535	826	1 845	1 614
schwerwiegende Unfälle mit Sachschaden (i. e. S.)	40	197	77	154	119	261	355
sonstige Unfälle unter dem Einfluss berauschender Mittel	21	55	54	57	25	137	68
Unfälle mit Personenschaden							
davon auf							
Bundesautobahnen	41	41	76	29	54	131	61
Bundesstraßen	16	92	225	122	166	232	159
Landstraßen	132	267	290	487	171	483	549
Kreisstraßen	19	69	254	238	182	209	247
anderen Straßen	103	350	483	659	253	790	598
<b>Beteiligte an Unfällen mit Personenschaden</b>	<b>645</b>	<b>1 691</b>	<b>2 648</b>	<b>2 876</b>	<b>1 542</b>	<b>3 659</b>	<b>3 058</b>
darunter im Alter von ... bis ... Jahren							
18 – 21	46	99	155	216	119	243	230
21 – 25	52	156	245	224	136	272	264
65 und mehr	81	179	333	421	197	507	449
an Unfällen mit Personenschaden beteiligte Verkehrsteilnehmer							
Führer von							
Kraftfahrzeuge mit Versicherungskennzeichen <sup>1)</sup>	19	60	69	98	43	111	84
Kraftfahrzeuge mit amtlichem Kennzeichen <sup>2)</sup>	23	55	56	113	85	155	138
Personenkraftwagen	432	1 184	1 397	1 594	926	2 319	1 880
Busse	13	18	34	14	5	55	12
landwirtschaftlichen Zugmaschinen	1	–	3	21	5	7	14
Güterkraftfahrzeugen	33	69	102	133	67	146	120
übrigen Kraftfahrzeugen	–	6	8	10	3	12	9
Kraftfahrzeugen zusammen	521	1 392	1 669	1 983	1 134	2 805	2 257
Fahrrädern <sup>3)</sup>	69	128	801	749	332	543	615
Fußgänger <sup>4)</sup>	50	155	156	109	63	271	146
Sonstige	5	16	22	35	13	40	40
<b>Verunglückte Personen insgesamt</b>	<b>424</b>	<b>1 056</b>	<b>1 596</b>	<b>1 900</b>	<b>1 106</b>	<b>2 316</b>	<b>2 059</b>
getötete Führer und Mitfahrer von							
Kraftfahrzeuge mit Versicherungskennzeichen <sup>1)</sup>	–	–	1	–	–	–	1
Kraftfahrzeuge mit amtlichem Kennzeichen <sup>2)</sup>	–	–	–	–	–	–	6
Personenkraftwagen	–	–	2	15	2	4	12
Güterkraftfahrzeugen	–	–	–	–	–	–	–
Fahrrädern <sup>3)</sup>	–	2	2	1	1	4	2
getötete Fußgänger <sup>4)</sup>	–	3	–	1	–	7	2
übrige Getötete	–	–	–	–	1	–	1
Getötete insgesamt	–	5	5	17	4	15	24
darunter im Alter von ... bis ... Jahren							
unter 6	–	–	–	–	–	–	–
6 – 15	–	–	–	–	–	1	1
18 – 21	–	–	1	1	–	–	–
21 – 25	–	–	–	2	–	2	4
65 und mehr	–	2	2	8	1	7	7

Anmerkung Seite 157

**Noch: 9. Straßenverkehrsunfälle, beteiligte Verkehrsteilnehmer, Verunglückte und  
Unfallursachen 2016 nach Verwaltungsbezirken**  
Noch: 9.3 Innerhalb und außerhalb von Ortschaften

Art des Nachweises	Noch: Verwaltungsbezirke						
	krfr. Stadt Bottrop	krfr. Stadt Gelsenkirchen	krfr. Stadt Münster	Kreis Borken	Kreis Coesfeld	Kreis Reckling- hausen	Kreis Steinfurt
<b>Noch: Verunglückte Personen insgesamt</b>							
verletzte Führer und Mitfahrer von							
Kraftfahrzeuge mit Versicherungskennzeichen <sup>1)</sup>	20	59	64	93	45	109	83
Kraftfahrzeuge mit amtlichen Kennzeichen <sup>2)</sup>	23	57	56	114	82	152	134
Personenkraftwagen	242	626	585	834	587	1 152	1 041
Güterkraftfahrzeugen	12	12	29	42	21	50	35
Fahrrädern <sup>3)</sup>	63	120	697	678	296	508	577
verletzte Fußgänger <sup>4)</sup>	49	147	135	97	55	254	133
übrige Verletzte	15	30	25	25	16	76	32
<b>Verletzte insgesamt</b>	<b>424</b>	<b>1 051</b>	<b>1 591</b>	<b>1 883</b>	<b>1 102</b>	<b>2 301</b>	<b>2 035</b>
darunter im Alter von ... bis ... Jahren							
unter 6	11	17	26	19	17	38	22
6 – 15	40	50	105	137	85	180	146
16 – 21	31	63	106	165	101	165	175
21 – 25	33	107	167	170	98	193	177
26 und mehr	47	130	223	285	135	317	288
<b>Polizeilich festgestellte Unfallursachen bei Unfällen mit Personenschaden</b>							
Fehlverhalten der Fahrzeugführer	394	1 211	1 641	1 878	1 039	2 296	1 983
darunter							
Alkoholeinfluss	10	28	54	65	41	80	63
Einfl. and. berauschender Mittel	2	6	2	6	3	15	7
nicht angepaßte Geschwindigkeit	28	233	64	153	112	158	214
Nichtbeachten der Vorfahrt	34	140	219	411	162	316	397
Fehler beim Abbiegen	40	79	200	180	91	212	173
falsche Fahrbahnbenutzung	14	34	73	138	54	116	115
ungenügender Sicherheitsabstand	66	196	222	168	93	270	189
Fehler beim Überholen	9	23	56	57	61	31	61
falsches Verhalten gegenüber Fußgängern	25	112	44	35	30	119	57
Fehlverhalten bei Fußgängern <sup>4)</sup>	25	69	80	35	20	113	40
darunter							
Alkoholeinfluss	–	5	1	–	1	4	–
fahrzeugbezogene Mängel	1	4	11	16	6	24	22
unfallbezogene Ursachen	37	55	258	151	116	195	162
Straßenverhältnisse	8	30	60	46	50	62	66
Witterungseinflüsse	11	9	18	27	20	31	41
Hindernisse und sonstige	18	16	180	78	46	102	55

**Noch: 9. Straßenverkehrsunfälle, beteiligte Verkehrsteilnehmer, Verunglückte und  
Unfallursachen 2016 nach Verwaltungsbezirken**  
**Noch: 9.3 Innerhalb und außerhalb von Ortschaften**

Art des Nachweises	Noch: Verwaltungsbezirke							
	Kreis Warendorf	Reg.-Bez. Münster	krfr. Stadt Bielefeld	Kreis Gütersloh	Kreis Herford	Kreis Höxter	Kreis Lippe	Kreis Minden- Lübbecke
<b>Unfälle insgesamt</b>	<b>1 215</b>	<b>11 113</b>	<b>1 498</b>	<b>1 869</b>	<b>994</b>	<b>466</b>	<b>1 191</b>	<b>1 663</b>
davon								
mit Getöteten	15	77	9	16	6	10	8	18
mit Verletzten	1 021	9 237	1 192	1 386	780	360	956	1 040
mit Personenschaden zusammen	1 036	9 314	1 201	1 402	786	370	964	1 058
schwerwiegende Unfälle mit Sachschaden (i. e. S.)	135	1 338	232	387	156	83	169	545
sonstige Unfälle unter dem Einfluss berauschender Mittel	44	461	65	80	52	13	58	60
Unfälle mit Personenschaden								
davon auf								
Bundesautobahnen	54	487	38	47	47	–	9	34
Bundesstraßen	151	1 163	163	196	74	104	221	237
Landstraßen	301	2 680	336	419	299	108	355	308
Kreisstraßen	159	1 377	138	231	92	63	108	130
anderen Straßen	371	3 607	526	509	274	95	271	349
<b>Beteiligte an Unfällen mit Personenschaden</b>	<b>1 936</b>	<b>18 055</b>	<b>2 473</b>	<b>2 714</b>	<b>1 534</b>	<b>660</b>	<b>1 799</b>	<b>2 041</b>
darunter im Alter von ... bis ... Jahren								
18 – 21	136	1 244	148	212	128	53	150	148
21 – 25	159	1 508	208	232	119	69	151	189
65 und mehr	254	2 421	300	355	188	94	236	275
an Unfällen mit Personenschaden beteiligte Verkehrsteilnehmer								
Führer von								
Krafträder mit Versicherungskennzeichen <sup>1)</sup>	53	537	52	62	46	15	58	75
Krafträder mit amtlichem Kennzeichen <sup>2)</sup>	64	689	65	83	52	53	131	87
Personenkraftwagen	1 211	10 943	1 657	1 673	1 044	418	1 197	1 297
Busse	7	158	21	12	11	3	15	24
landwirtschaftlichen Zugmaschinen	13	64	–	7	5	6	6	8
Güterkraftfahrzeugen	95	765	111	150	77	37	63	121
übrigen Kraftfahrzeugen	6	54	5	6	2	5	4	6
Kraftfahrzeugen zusammen	1 449	13 210	1 911	1 993	1 237	537	1 474	1 618
Fahrrädern <sup>3)</sup>	384	3 621	372	592	202	84	207	326
Fußgänger <sup>4)</sup>	87	1 037	151	106	85	36	108	80
Sonstige	16	187	39	23	10	3	10	17
<b>Verunglückte Personen insgesamt</b>	<b>1 325</b>	<b>11 782</b>	<b>1 568</b>	<b>1 815</b>	<b>1 056</b>	<b>499</b>	<b>1 275</b>	<b>1 382</b>
getötete Führer und Mitfahrer von								
Krafträder mit Versicherungskennzeichen <sup>1)</sup>	–	2	–	1	–	–	–	2
Krafträder mit amtlichem Kennzeichen <sup>2)</sup>	2	8	–	3	1	2	2	1
Personenkraftwagen	8	43	1	9	1	3	6	13
Güterkraftfahrzeugen	–	–	1	2	–	–	1	–
Fahrrädern <sup>3)</sup>	4	16	2	2	–	4	–	2
getötete Fußgänger <sup>4)</sup>	1	14	5	1	4	–	–	3
übrige Getötete	1	3	–	–	–	1	–	1
Getötete insgesamt	16	86	9	18	6	10	9	22
darunter im Alter von ... bis ... Jahren								
unter 6	–	–	–	–	1	–	–	–
6 – 15	–	2	–	–	–	–	–	1
18 – 21	2	4	–	1	1	1	–	2
21 – 25	5	13	–	–	–	1	–	3
65 und mehr	5	32	6	5	4	6	1	9

Anmerkung Seite 157



**Noch: 9. Straßenverkehrsunfälle, beteiligte Verkehrsteilnehmer, Verunglückte und  
Unfallursachen 2016 nach Verwaltungsbezirken**  
**Noch: 9.3 Innerhalb und außerhalb von Ortschaften**

Art des Nachweises	Noch: Verwaltungsbezirke							
	Kreis Warendorf	Reg.-Bez. Münster	krfr. Stadt Bielefeld	Kreis Gütersloh	Kreis Herford	Kreis Höxter	Kreis Lippe	Kreis Minden- Lübbecke
<b>Noch: Verunglückte Personen insgesamt</b>								
verletzte Führer und Mitfahrer von								
Krafräder mit Versicherungskennzeichen <sup>1)</sup>	55	528	50	59	49	17	54	72
Krafräder mit amtlichen Kennzeichen <sup>2)</sup>	59	677	69	84	50	49	128	89
Personenkraftwagen	719	5 786	875	953	648	298	757	746
Güterkraftfahrzeugen	29	230	27	43	17	7	22	27
Fahrrädern <sup>3)</sup>	351	3 290	354	543	191	74	188	298
verletzte Fußgänger <sup>4)</sup>	81	951	134	97	78	36	105	70
übrige Verletzte	15	234	50	18	17	8	12	58
<b>Verletzte insgesamt</b>	<b>1 309</b>	<b>11 696</b>	<b>1 559</b>	<b>1 797</b>	<b>1 050</b>	<b>489</b>	<b>1 266</b>	<b>1 360</b>
darunter im Alter von ... bis ... Jahren								
unter 6	18	168	33	19	16	8	25	23
6 – 15	87	830	90	129	75	32	80	106
18 – 21	111	917	114	170	106	51	128	113
21 – 25	122	1 067	144	168	92	57	107	120
65 und mehr	193	1 618	182	246	106	65	149	183
<b>Polizeilich festgestellte Unfallursachen bei Unfällen mit Personenschaden</b>								
Fehlverhalten der Fahrzeugführer	1 261	11 703	1 401	1 821	952	519	1 107	1 400
darunter								
Alkoholeinfluss	56	397	47	70	43	12	39	57
Einfl. and. berauschender Mittel	4	45	8	5	7	1	6	7
nicht angepaßte Geschwindigkeit	122	1 084	89	137	87	154	199	125
Nichtbeachten der Vorfahrt	206	1 885	208	302	156	63	156	254
Fehler beim Abbiegen	117	1 092	162	185	95	39	93	102
falsche Fahrbahnbenutzung	74	618	73	198	77	43	96	112
ungenügender Sicherheitsabstand	85	1 289	188	138	87	42	124	127
Fehler beim Überholen	57	355	20	67	30	19	25	46
falsches Verhalten gegenüber Fußgängern	42	464	67	56	46	22	47	35
Fehlverhalten bei Fußgängern <sup>4)</sup>	24	406	49	26	31	11	20	35
darunter								
Alkoholeinfluss	1	12	1	2	2	–	–	–
fahrzeugbezogene Mängel	12	96	9	23	5	5	10	11
unfallbezogene Ursachen	121	1 095	141	92	65	53	91	91
Straßenverhältnisse	55	377	110	30	49	28	58	31
Witterungseinflüsse	36	193	16	22	10	4	15	13
Hindernisse und sonstige	30	525	15	40	6	21	18	47

**Noch: 9. Straßenverkehrsunfälle, beteiligte Verkehrsteilnehmer, Verunglückte und  
Unfallursachen 2016 nach Verwaltungsbezirken**  
Noch: 9.3 Innerhalb und außerhalb von Ortschaften

Art des Nachweises	Noch: Verwaltungsbezirke						
	Kreis Paderborn	Reg.-Bez. Detmold	krfr. Stadt Bochum	krfr. Stadt Dortmund	krfr. Stadt Hagen	krfr. Stadt Hamm	krfr. Stadt Herne
<b>Unfälle insgesamt</b>	<b>1 610</b>	<b>9 291</b>	<b>1 205</b>	<b>2 455</b>	<b>691</b>	<b>772</b>	<b>486</b>
davon							
mit Getöteten	15	82	2	10	5	4	–
mit Verletzten	1 182	6 896	938	1 963	564	609	372
mit Personenschaden zusammen	1 197	6 978	940	1 973	569	613	372
schwerwiegende Unfälle mit Sachschaden (i. e. S.)	350	1 922	191	327	78	119	84
sonstige Unfälle unter dem Einfluss berauschender Mittel	63	391	74	155	44	40	30
Unfälle mit Personenschaden							
davon auf							
Bundesautobahnen	62	237	133	118	51	40	47
Bundesstraßen	116	1 111	68	324	81	77	17
Landstraßen	315	2 140	207	566	44	192	105
Kreisstraßen	122	884	230	172	13	127	62
anderen Straßen	582	2 606	302	793	380	177	141
<b>Beteiligte an Unfällen mit Personenschaden</b>	<b>2 222</b>	<b>13 443</b>	<b>1 958</b>	<b>3 985</b>	<b>1 159</b>	<b>1 213</b>	<b>762</b>
darunter im Alter von ... bis ... Jahren							
18 – 21	176	1 015	91	261	78	105	47
21 – 25	199	1 167	158	338	93	103	63
65 und mehr	237	1 685	214	423	153	150	88
an Unfällen mit Personenschaden beteiligte Verkehrsteilnehmer							
Führer von							
Krafträder mit Versicherungskennzeichen <sup>1)</sup>	51	359	69	88	24	51	27
Krafträder mit amtlichem Kennzeichen <sup>2)</sup>	75	546	103	155	51	22	24
Personenkraftwagen	1 402	8 688	1 343	2 690	772	769	503
Busse	20	106	25	42	33	14	8
landwirtschaftlichen Zugmaschinen	9	41	1	2	–	–	2
Güterkraftfahrzeugen	102	661	78	149	66	60	25
übrigen Kraftfahrzeugen	8	36	5	8	2	8	3
Kraftfahrzeugen zusammen	1 667	10 437	1 624	3 134	948	924	592
Fahrrädern <sup>3)</sup>	425	2 208	165	387	63	208	101
Fußgänger <sup>4)</sup>	121	687	153	415	135	77	61
Sonstige	9	111	16	49	13	4	8
<b>Verunglückte Personen insgesamt</b>	<b>1 607</b>	<b>9 202</b>	<b>1 165</b>	<b>2 571</b>	<b>734</b>	<b>778</b>	<b>469</b>
getötete Führer und Mitfahrer von							
Krafträder mit Versicherungskennzeichen <sup>1)</sup>	–	3	–	–	–	–	–
Krafträder mit amtlichem Kennzeichen <sup>2)</sup>	2	11	–	3	2	1	–
Personenkraftwagen	12	45	–	2	–	2	–
Güterkraftfahrzeugen	1	5	–	–	–	–	–
Fahrrädern <sup>3)</sup>	–	10	1	–	–	1	–
getötete Fußgänger <sup>4)</sup>	2	15	1	5	3	–	–
übrige Getötete	–	2	–	–	–	–	–
Getötete insgesamt	17	91	2	10	5	4	–
darunter im Alter von ... bis ... Jahren							
unter 6	–	1	–	1	–	–	–
6 – 15	–	1	–	–	–	–	–
18 – 21	1	6	–	–	–	–	–
21 – 25	3	7	–	1	–	1	–
65 und mehr	4	35	2	2	2	1	–

Anmerkung Seite 157

**Noch: 9. Straßenverkehrsunfälle, beteiligte Verkehrsteilnehmer, Verunglückte und  
Unfallursachen 2016 nach Verwaltungsbezirken**  
**Noch: 9.3 Innerhalb und außerhalb von Ortschaften**

Art des Nachweises	Noch: Verwaltungsbezirke						
	Kreis Paderborn	Reg.-Bez. Detmold	krfr. Stadt Bochum	krfr. Stadt Dortmund	krfr. Stadt Hagen	krfr. Stadt Hamm	krfr. Stadt Herne
<b>Noch: Verunglückte Personen insgesamt</b>							
verletzte Führer und Mitfahrer von							
Kraftfahrzeuge mit Versicherungskennzeichen <sup>1)</sup>	52	353	69	89	23	52	26
Kraftfahrzeuge mit amtlichen Kennzeichen <sup>2)</sup>	78	547	102	154	48	21	24
Personenkraftwagen	890	5 167	656	1 451	432	405	252
Güterkraftfahrzeugen	28	171	12	28	7	13	4
Fahrrädern <sup>3)</sup>	398	2 046	152	362	58	185	96
verletzte Fußgänger <sup>4)</sup>	116	636	141	395	129	75	57
übrige Verletzte	28	191	31	82	32	23	10
<b>Verletzte insgesamt</b>	<b>1 590</b>	<b>9 111</b>	<b>1 163</b>	<b>2 561</b>	<b>729</b>	<b>774</b>	<b>469</b>
darunter im Alter von ... bis ... Jahren							
unter 6	23	147	12	70	16	14	10
6 – 15	121	633	57	156	52	51	36
18 – 21	151	833	65	205	60	77	34
21 – 25	148	836	106	250	57	79	46
65 und mehr	169	1 100	141	255	96	103	58
<b>Polizeilich festgestellte Unfallursachen bei Unfällen mit Personenschaden</b>							
Fehlverhalten der Fahrzeugführer	1 429	8 629	1 269	2 484	724	729	500
darunter							
Alkoholeinfluss	60	328	37	68	21	23	11
Einfl. and. berauschender Mittel	5	39	9	17	12	8	3
nicht angepaßte Geschwindigkeit	224	1 015	97	204	87	40	30
Nichtbeachten der Vorfahrt	172	1 311	119	276	68	121	50
Fehler beim Abbiegen	154	830	79	257	50	71	51
falsche Fahrbahnbenutzung	95	694	61	88	26	28	39
ungenügender Sicherheitsabstand	104	810	213	344	82	90	82
Fehler beim Überholen	39	246	32	46	16	30	9
falsches Verhalten gegenüber Fußgängern	52	325	100	199	79	35	41
Fehlverhalten bei Fußgängern <sup>4)</sup>	48	220	91	182	48	27	27
darunter							
Alkoholeinfluss	1	6	9	4	2	2	1
fahrzeugbezogene Mängel	32	95	10	12	3	–	2
unfallbezogene Ursachen	98	631	63	130	30	23	49
Straßenverhältnisse	57	363	40	60	15	8	24
Witterungseinflüsse	21	101	13	24	5	9	11
Hindernisse und sonstige	20	167	10	46	10	6	14

**Noch: 9. Straßenverkehrsunfälle, beteiligte Verkehrsteilnehmer, Verunglückte und  
Unfallursachen 2016 nach Verwaltungsbezirken**  
Noch: 9.3 Innerhalb und außerhalb von Ortschaften

Art des Nachweises	Noch: Verwaltungsbezirke							
	Ennepe- Ruhr-Kreis	Hoch- sauerland- kreis	Märkischer Kreis	Kreis Olpe	Kreis Siegen- Wittgenstein	Kreis Soest	Kreis Unna	Reg.-Bez. Arnsberg
<b>Unfälle insgesamt</b>	<b>994</b>	<b>1 146</b>	<b>1 581</b>	<b>636</b>	<b>965</b>	<b>1 196</b>	<b>1 749</b>	<b>13 876</b>
davon								
mit Getöteten	10	20	8	6	6	9	12	92
mit Verletzten	800	847	1 186	437	775	1 026	1 421	10 938
mit Personenschaden zusammen	810	867	1 194	443	781	1 035	1 433	11 030
schwerwiegende Unfälle mit Sachschaden (i. e. S.)	112	232	301	176	119	105	240	2 084
sonstige Unfälle unter dem Einfluss berauschender Mittel	72	47	86	17	65	56	76	762
Unfälle mit Personenschaden								
davon auf								
Bundesautobahnen	71	30	70	21	27	77	220	905
Bundesstraßen	92	211	271	101	187	172	250	1 851
Landstraßen	309	262	397	152	293	245	403	3 175
Kreisstraßen	43	87	83	36	55	112	138	1 158
anderen Straßen	295	277	373	133	219	429	422	3 941
<b>Beteiligte an Unfällen mit Personenschaden</b>	<b>1 572</b>	<b>1 575</b>	<b>2 249</b>	<b>808</b>	<b>1 461</b>	<b>1 928</b>	<b>2 865</b>	<b>21 535</b>
darunter im Alter von ... bis ... Jahren								
18 – 21	92	130	183	68	135	168	184	1 542
21 – 25	127	122	230	87	138	181	236	1 876
65 und mehr	205	203	245	92	204	260	358	2 595
an Unfällen mit Personenschaden beteiligte Verkehrsteilnehmer								
Führer von								
Krafträder mit Versicherungskennzeichen <sup>1)</sup>	43	34	58	26	51	59	92	622
Krafträder mit amtlichem Kennzeichen <sup>2)</sup>	127	153	186	68	94	98	104	1 185
Personenkraftwagen	994	1 025	1 540	530	999	1 199	1 849	14 213
Busse	25	11	34	6	23	14	28	263
landwirtschaftlichen Zugmaschinen	1	5	4	4	1	3	5	28
Güterkraftfahrzeugen	70	69	112	55	54	108	209	1 055
übrigen Kraftfahrzeugen	6	4	5	2	6	1	11	61
Kraftfahrzeugen zusammen	1 266	1 301	1 939	691	1 228	1 482	2 298	17 427
Fahrrädern <sup>3)</sup>	149	128	128	60	100	326	372	2 187
Fußgänger <sup>4)</sup>	145	133	171	51	119	106	177	1 743
Sonstige	12	13	11	6	14	14	18	178
<b>Verunglückte Personen insgesamt</b>	<b>1 071</b>	<b>1 189</b>	<b>1 581</b>	<b>589</b>	<b>1 032</b>	<b>1 348</b>	<b>1 886</b>	<b>14 413</b>
getötete Führer und Mitfahrer von								
Krafträder mit Versicherungskennzeichen <sup>1)</sup>	–	–	–	–	2	1	–	3
Krafträder mit amtlichem Kennzeichen <sup>2)</sup>	2	8	1	1	1	–	–	19
Personenkraftwagen	4	10	6	2	3	7	4	40
Güterkraftfahrzeugen	–	–	–	–	–	2	3	5
Fahrrädern <sup>3)</sup>	–	1	–	–	–	–	1	4
getötete Fußgänger <sup>4)</sup>	5	1	2	2	–	–	4	23
übrige Getötete	–	–	–	1	–	–	–	1
Getötete insgesamt	11	20	9	6	6	10	12	95
darunter im Alter von ... bis ... Jahren								
unter 6	–	–	–	–	–	–	–	1
6 – 15	–	–	–	–	–	–	–	–
18 – 21	1	1	–	–	–	2	2	6
21 – 25	–	1	1	–	–	1	–	5
65 und mehr	6	3	5	2	1	4	6	34

Anmerkung Seite 157

**Noch: 9. Straßenverkehrsunfälle, beteiligte Verkehrsteilnehmer, Verunglückte und  
Unfallursachen 2016 nach Verwaltungsbezirken**  
Noch: 9.3 Innerhalb und außerhalb von Ortschaften

Art des Nachweises	Noch: Verwaltungsbezirke							
	Ennepe- Ruhr-Kreis	Hoch- sauerland- kreis	Märkischer Kreis	Kreis Olpe	Kreis Siegen- Wittgenstein	Kreis Soest	Kreis Unna	Reg.-Bez. Arnsberg
<b>Noch: Verunglückte Personen insgesamt</b>								
verletzte Führer und Mitfahrer von								
Krafräder mit Versicherungskennzeichen <sup>1)</sup>	44	35	61	24	51	61	95	630
Krafräder mit amtlichen Kennzeichen <sup>2)</sup>	129	139	181	67	91	96	104	1 156
Personenkraftwagen	543	704	963	351	619	747	1 030	8 153
Güterkraftfahrzeugen	22	22	33	24	12	33	61	271
Fahrrädern <sup>3)</sup>	132	118	123	60	95	296	350	2 027
verletzte Fußgänger <sup>4)</sup>	134	126	168	48	115	95	167	1 650
übrige Verletzte	56	25	43	9	43	10	67	431
<b>Verletzte insgesamt</b>	<b>1 060</b>	<b>1 169</b>	<b>1 572</b>	<b>583</b>	<b>1 026</b>	<b>1 338</b>	<b>1 874</b>	<b>14 318</b>
darunter im Alter von ... bis ... Jahren								
unter 6	13	22	23	10	20	14	26	250
6 – 15	68	67	86	30	59	91	157	910
18 – 21	88	111	142	59	109	137	135	1 222
21 – 25	92	91	182	73	101	135	163	1 375
65 und mehr	138	132	168	67	128	171	225	1 682
<b>Polizeilich festgestellte Unfallursachen bei Unfällen mit Personenschaden</b>								
Fehlverhalten der Fahrzeugführer	1 014	1 104	1 354	538	852	1 255	1 850	13 673
darunter								
Alkoholeinfluss	33	41	48	27	17	45	50	421
Einfl. and. berauschender Mittel	5	9	13	3	5	10	6	100
nicht angepasste Geschwindigkeit	121	209	165	89	110	160	134	1 446
Nichtbeachten der Vorfahrt	95	119	128	39	86	201	246	1 548
Fehler beim Abbiegen	86	65	47	27	62	97	122	1 014
falsche Fahrbahnbenutzung	30	50	40	47	28	76	81	594
ungenügender Sicherheitsabstand	84	110	93	80	38	121	297	1 634
Fehler beim Überholen	39	49	42	22	22	49	44	400
falsches Verhalten gegenüber Fußgängern	96	72	82	24	46	52	86	912
Fehlverhalten bei Fußgängern <sup>4)</sup>	43	49	51	9	27	19	63	636
darunter								
Alkoholeinfluss	2	1	3	1	–	–	2	27
fahrzeugbezogene Mängel	5	5	10	5	13	11	17	93
unfallbezogene Ursachen	86	105	91	49	99	213	96	1 034
Straßenverhältnisse	60	68	52	32	60	69	46	534
Witterungseinflüsse	18	14	14	7	11	7	19	152
Hindernisse und sonstige	8	23	25	10	28	137	31	348

# Unfälle mit Personenschaden in kreisfreien Städten und Kreisen in Nordrhein-Westfalen im Jahr 2016

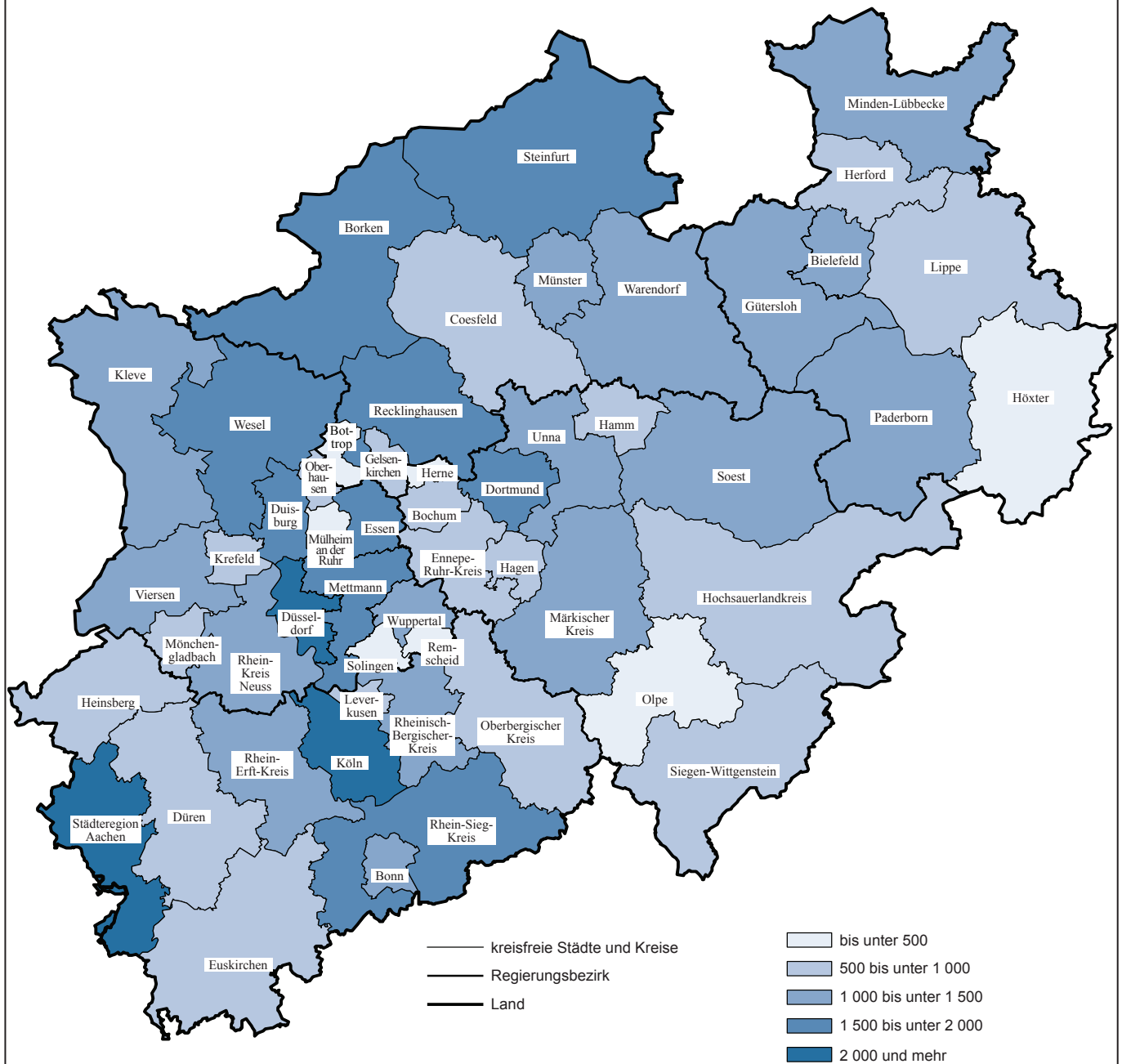

Grafik: IT.NRW

## 10. Straßenverkehrsunfälle und verunglückte Personen 2016 nach Verwaltungsbezirken

Verwaltungsbezirk  a = Zusammen b = innerhalb von Ortschaften c = außerhalb von Ortschaften d = auf Bundesautobahnen	Straßenverkehrsunfälle					Verunglückte			
	insgesamt	davon			insgesamt	davon			
		mit Personen- schaden	mit schwer- wiegendem Sachschaden (i. e. S.)	sonstige Unfälle unter dem Einfluss berauschender Mittel		Getötete	Schwer-	Leicht-	
							verletzte		
<b>Kreisfreie Städte</b>									
Düsseldorf	a	3 145	2 608	409	128	3 221	11	353	2 857
	b	2 969	2 472	376	121	3 022	9	327	2 686
	c	52	44	7	1	59	–	10	49
	d	124	92	26	6	140	2	16	122
Duisburg	a	1 979	1 593	254	132	2 005	1	273	1 731
	b	1 612	1 325	165	122	1 622	1	218	1 403
	c	33	27	4	2	43	–	7	36
	d	334	241	85	8	340	–	48	292
Essen	a	2 092	1 759	217	116	2 276	5	370	1 901
	b	1 932	1 651	172	109	2 116	5	346	1 765
	c	19	15	3	1	19	–	1	18
	d	141	93	42	6	141	–	23	118
Krefeld	a	966	740	171	55	909	4	140	765
	b	901	692	158	51	833	3	123	707
	c	38	28	10	–	43	1	16	26
	d	27	20	3	4	33	–	1	32
Mönchengladbach	a	1 224	955	209	60	1 219	6	227	986
	b	1 049	825	168	56	1 022	4	175	843
	c	74	56	17	1	80	1	22	57
	d	101	74	24	3	117	1	30	86
Mülheim an der Ruhr	a	568	492	52	24	629	–	92	537
	b	489	436	30	23	537	–	80	457
	c	2	2	–	–	4	–	2	2
	d	77	54	22	1	88	–	10	78
Oberhausen	a	787	681	64	42	862	2	102	758
	b	692	608	43	41	746	1	84	661
	c	3	3	–	–	3	–	–	3
	d	92	70	21	1	113	1	18	94
Remscheid	a	334	278	32	24	368	3	46	319
	b	301	249	28	24	318	2	34	282
	c	14	12	2	–	21	1	4	16
	d	19	17	2	–	29	–	8	21
Solingen	a	566	491	42	33	647	2	104	541
	b	534	468	35	31	618	1	97	520
	c	25	19	5	1	23	–	5	18
	d	7	4	2	1	6	1	2	3
Wuppertal	a	1 204	1 029	101	74	1 286	5	158	1 123
	b	1 057	918	71	68	1 119	4	134	981
	c	45	38	4	3	48	–	10	38
	d	102	73	26	3	119	1	14	104
<b>Kreis Kleve</b>	a	1 348	1 129	168	51	1 488	25	305	1 158
	b	730	592	101	37	711	6	101	604
	c	556	493	51	12	708	18	184	506
	d	62	44	16	2	69	1	20	48
Bedburg-Hau	a	70	58	10	2	80	3	17	60
	b	31	24	6	1	29	–	1	28
	c	39	34	4	1	51	3	16	32
	d	–	–	–	–	–	–	–	–
Emmerich am Rhein, Stadt	a	174	136	32	6	173	2	30	141
	b	121	89	26	6	102	–	19	83
	c	38	34	4	–	50	2	8	40
	d	15	13	2	–	21	–	3	18
Geldern, Stadt	a	137	120	13	4	154	3	33	118
	b	71	63	7	1	78	1	13	64
	c	66	57	6	3	76	2	20	54
	d	–	–	–	–	–	–	–	–
Goch, Stadt	a	133	113	13	7	139	–	19	120
	b	82	71	6	5	82	–	5	77
	c	42	37	3	2	52	–	13	39
	d	9	5	4	–	5	–	1	4
Issum	a	49	42	6	1	55	–	14	41
	b	13	10	2	1	10	–	1	9
	c	33	29	4	–	40	–	11	29
	d	3	3	–	–	5	–	2	3

## Noch: 10. Straßenverkehrsunfälle und verunglückte Personen 2016 nach Verwaltungsbezirken

Verwaltungsbezirk  a = Zusammen b = innerhalb von Ortschaften c = außerhalb von Ortschaften d = auf Bundesautobahnen	Straßenverkehrsunfälle					Verunglückte			
	insgesamt	davon			insgesamt	davon			
		mit Personen- schaden	mit schwer- wiegendem Sachschaden (i. e. S.)	sonstige Unfälle unter dem Einfluss berauschender Mittel		Getötete	Schwer-	Leicht-	
							verletzte		
Noch: <b>Kreis Kleve</b>									
Kalkar, Stadt	a	67	55	10	2	71	–	19	52
	b	29	24	4	1	25	–	4	21
	c	38	31	6	1	46	–	15	31
	d	–	–	–	–	–	–	–	–
Kerken	a	42	31	8	3	43	1	16	26
	b	12	7	4	1	10	–	3	7
	c	26	22	3	1	29	1	12	16
	d	4	2	1	1	4	–	1	3
Kevelaer, Stadt	a	113	100	8	5	137	1	26	110
	b	62	54	3	5	71	1	12	58
	c	47	43	4	–	61	–	14	47
	d	4	3	1	–	5	–	–	5
Kleve, Stadt	a	215	172	32	11	217	3	30	184
	b	189	150	28	11	190	2	26	162
	c	26	22	4	–	27	1	4	22
	d	–	–	–	–	–	–	–	–
Kranenburg	a	42	34	7	1	38	–	7	31
	b	23	20	2	1	22	–	4	18
	c	19	14	5	–	16	–	3	13
	d	–	–	–	–	–	–	–	–
Rees, Stadt	a	89	82	7	–	119	3	31	85
	b	31	27	4	–	34	1	5	28
	c	52	51	1	–	77	2	22	53
	d	6	4	2	–	8	–	4	4
Rheurdt	a	20	15	4	1	15	–	4	11
	b	4	4	–	–	4	–	–	4
	c	11	9	2	–	9	–	3	6
	d	5	2	2	1	2	–	1	1
Straelen, Stadt	a	62	48	8	6	68	2	19	47
	b	26	18	5	3	19	–	5	14
	c	35	30	2	3	49	2	14	33
	d	1	–	1	–	–	–	–	–
Uedem	a	19	17	2	–	23	3	3	17
	b	6	5	1	–	5	–	–	5
	c	13	12	1	–	18	3	3	12
	d	–	–	–	–	–	–	–	–
Wachtendonk	a	45	42	3	–	64	2	18	44
	b	7	7	–	–	10	–	–	10
	c	29	28	1	–	42	1	14	27
	d	9	7	2	–	12	1	4	7
Weeze	a	71	64	5	2	92	2	19	71
	b	23	19	3	1	20	1	3	16
	c	42	40	1	1	65	1	12	52
	d	6	5	1	–	7	–	4	3
<b>Kreis Mettmann</b>	<b>a</b>	<b>2 157</b>	<b>1 543</b>	<b>541</b>	<b>73</b>	<b>1 964</b>	<b>16</b>	<b>337</b>	<b>1 611</b>
	<b>b</b>	<b>1 660</b>	<b>1 185</b>	<b>421</b>	<b>54</b>	<b>1 436</b>	<b>8</b>	<b>248</b>	<b>1 180</b>
	<b>c</b>	<b>261</b>	<b>203</b>	<b>48</b>	<b>10</b>	<b>280</b>	<b>3</b>	<b>54</b>	<b>223</b>
	<b>d</b>	<b>236</b>	<b>155</b>	<b>72</b>	<b>9</b>	<b>248</b>	<b>5</b>	<b>35</b>	<b>208</b>
Erkrath, Stadt	a	121	81	36	4	107	–	11	96
	b	95	61	32	2	76	–	5	71
	c	20	17	2	1	24	–	5	19
	d	6	3	2	1	7	–	1	6
Haan, Stadt	a	149	119	23	7	157	1	25	131
	b	116	91	21	4	117	1	19	97
	c	14	13	–	1	22	–	3	19
	d	19	15	2	2	18	–	3	15
Heiligenhaus, Stadt	a	91	55	34	2	70	3	8	59
	b	84	50	33	1	60	3	7	50
	c	7	5	1	1	10	–	1	9
	d	–	–	–	–	–	–	–	–
Hilden, Stadt	a	293	218	67	8	257	–	25	232
	b	255	187	61	7	214	–	22	192
	c	13	10	2	1	12	–	1	11
	d	25	21	4	–	31	–	2	29



## Noch: 10. Straßenverkehrsunfälle und verunglückte Personen 2016 nach Verwaltungsbezirken

Verwaltungsbezirk  a = Zusammen b = innerhalb von Ortschaften c = außerhalb von Ortschaften d = auf Bundesautobahnen	Straßenverkehrsunfälle					Verunglückte			
	insgesamt	davon			insgesamt	davon			
		mit Personen- schaden	mit schwer- wiegendem Sachschaden (i. e. S.)	sonstige Unfälle unter dem Einfluss berauschender Mittel		Getötete	Schwer-	Leicht-	
							verletzte		
Noch: <b>Kreis Mettmann</b>									
Langenfeld (Rheinland), Stadt	a	354	261	78	15	322	3	64	255
	b	277	206	58	13	241	–	49	192
	c	50	36	13	1	44	–	5	39
	d	27	19	7	1	37	3	10	24
Mettmann, Stadt	a	150	118	27	5	155	1	30	124
	b	120	96	22	2	127	1	25	101
	c	30	22	5	3	28	–	5	23
	d	–	–	–	–	–	–	–	–
Monheim am Rhein, Stadt	a	138	107	25	6	127	–	24	103
	b	119	89	25	5	104	–	22	82
	c	16	16	–	–	21	–	2	19
	d	3	2	–	1	2	–	–	2
Ratingen, Stadt	a	468	323	130	15	432	7	74	351
	b	281	197	74	10	240	3	44	193
	c	50	40	8	2	55	3	12	40
	d	137	86	48	3	137	1	18	118
Velbert, Stadt	a	325	213	103	9	276	–	62	214
	b	265	173	84	8	216	–	46	170
	c	45	33	12	–	46	–	15	31
	d	15	7	7	1	14	–	1	13
Wülfrath, Stadt	a	68	48	18	2	61	1	14	46
	b	48	35	11	2	41	–	9	32
	c	16	11	5	–	18	–	5	13
	d	4	2	2	–	2	1	–	1
<b>Rhein-Kreis Neuss</b>	a	<b>1 920</b>	<b>1 498</b>	<b>333</b>	<b>89</b>	<b>1 911</b>	<b>13</b>	<b>353</b>	<b>1 545</b>
	b	<b>1 343</b>	<b>1 069</b>	<b>207</b>	<b>67</b>	<b>1 249</b>	<b>4</b>	<b>219</b>	<b>1 026</b>
	c	<b>328</b>	<b>259</b>	<b>63</b>	<b>6</b>	<b>380</b>	<b>6</b>	<b>85</b>	<b>289</b>
	d	<b>249</b>	<b>170</b>	<b>63</b>	<b>16</b>	<b>282</b>	<b>3</b>	<b>49</b>	<b>230</b>
Dormagen, Stadt	a	274	211	48	15	278	1	41	236
	b	154	118	25	11	131	–	15	116
	c	93	74	17	2	110	1	23	86
	d	27	19	6	2	37	–	3	34
Grevenbroich, Stadt	a	274	214	48	12	277	3	62	212
	b	190	150	30	10	180	1	45	134
	c	65	50	14	1	72	1	12	59
	d	19	14	4	1	25	1	5	19
Jüchen	a	80	61	15	4	79	–	16	63
	b	41	32	7	2	37	–	8	29
	c	27	22	5	–	32	–	7	25
	d	12	7	3	2	10	–	1	9
Kaarst, Stadt	a	186	146	31	9	192	–	29	163
	b	117	98	13	6	113	–	15	98
	c	21	18	3	–	31	–	2	29
	d	48	30	15	3	48	–	12	36
Korschenbroich, Stadt	a	114	87	24	3	107	–	19	88
	b	72	56	13	3	66	–	6	60
	c	39	28	11	–	37	–	13	24
	d	3	3	–	–	4	–	–	4
Meerbusch, Stadt	a	211	178	22	11	220	–	32	188
	b	160	138	14	8	156	–	18	138
	c	13	10	3	–	15	–	4	11
	d	38	30	5	3	49	–	10	39
Neuss, Stadt	a	722	549	138	35	687	5	130	552
	b	574	446	101	27	529	2	105	422
	c	46	36	7	3	49	1	7	41
	d	102	67	30	5	109	2	18	89
Rommerskirchen	a	59	52	7	–	71	4	24	43
	b	35	31	4	–	37	1	7	29
	c	24	21	3	–	34	3	17	14
	d	–	–	–	–	–	–	–	–

## Noch: 10. Straßenverkehrsunfälle und verunglückte Personen 2016 nach Verwaltungsbezirken

Verwaltungsbezirk  a = Zusammen b = innerhalb von Ortschaften c = außerhalb von Ortschaften d = auf Bundesautobahnen		Straßenverkehrsunfälle				Verunglückte			
		insgesamt	davon			insgesamt	davon		
			mit Personen- schaden	mit schwer- wiegendem Sachschaden (i. e. S.)	sonstige Unfälle unter dem Einfluss berauschender Mittel		Getötete	Schwer-	Leicht-
								verletzte	
Kreis Viersen	a	1 310	1 144	126	40	1 467	5	287	1 175
	b	852	766	54	32	906	2	152	752
	c	306	283	18	5	409	1	106	302
	d	152	95	54	3	152	2	29	121
Brüggen	a	53	49	4	—	66	—	20	46
	b	29	25	4	—	33	—	8	25
	c	24	24	—	—	33	—	12	21
	d	—	—	—	—	—	—	—	—
Grefrath	a	51	41	8	2	60	—	14	46
	b	27	19	6	2	26	—	3	23
	c	24	22	2	—	34	—	11	23
	d	—	—	—	—	—	—	—	—
Kempen, Stadt	a	186	168	12	6	216	—	29	187
	b	126	116	6	4	130	—	16	114
	c	50	45	3	2	72	—	13	59
	d	10	7	3	—	14	—	—	14
Nettetal, Stadt	a	208	183	20	5	221	1	44	176
	b	139	129	6	4	152	—	23	129
	c	47	44	2	1	57	—	16	41
	d	22	10	12	—	12	1	5	6
Niederkrüchten	a	60	51	7	2	71	—	19	52
	b	29	27	1	1	29	—	9	20
	c	15	14	1	—	28	—	7	21
	d	16	10	5	1	14	—	3	11
Schwalmtal	a	61	52	7	2	68	—	13	55
	b	32	28	2	2	34	—	7	27
	c	22	20	2	—	26	—	5	21
	d	7	4	3	—	8	—	1	7
Tönisvorst, Stadt	a	112	97	12	3	122	2	21	99
	b	73	63	7	3	75	1	9	65
	c	39	34	5	—	47	1	12	34
	d	—	—	—	—	—	—	—	—
Viersen, Stadt	a	333	295	26	12	380	1	77	302
	b	260	231	18	11	275	1	47	227
	c	39	39	—	—	57	—	16	41
	d	34	25	8	1	48	—	14	34
Willich, Stadt	a	246	208	30	8	263	1	50	212
	b	137	128	4	5	152	—	30	122
	c	46	41	3	2	55	—	14	41
	d	63	39	23	1	56	1	6	49
Kreis Wesel	a	1 887	1 628	171	88	2 151	21	380	1 750
	b	1 214	1 042	104	68	1 279	7	188	1 084
	c	520	482	23	15	698	12	135	551
	d	153	104	44	5	174	2	57	115
Alpen	a	51	45	5	1	61	—	13	48
	b	21	18	2	1	21	—	5	16
	c	26	24	2	—	37	—	7	30
	d	4	3	1	—	3	—	1	2
Dinslaken, Stadt	a	286	242	28	16	312	1	39	272
	b	261	222	25	14	280	1	33	246
	c	16	14	1	1	22	—	3	19
	d	9	6	2	1	10	—	3	7
Hamminkeln, Stadt	a	107	98	8	1	123	5	31	87
	b	35	34	1	—	40	1	7	32
	c	55	52	3	—	67	4	18	45
	d	17	12	4	1	16	—	6	10
Hünxe	a	79	63	14	2	101	—	31	70
	b	18	15	2	1	22	—	5	17
	c	28	25	2	1	36	—	10	26
	d	33	23	10	—	43	—	16	27
Kamp-Lintfort, Stadt	a	155	138	8	9	188	3	23	162
	b	104	94	4	6	110	—	13	97
	c	36	34	—	2	62	1	3	58
	d	15	10	4	1	16	2	7	7

## Noch: 10. Straßenverkehrsunfälle und verunglückte Personen 2016 nach Verwaltungsbezirken

Verwaltungsbezirk  a = Zusammen b = innerhalb von Ortschaften c = außerhalb von Ortschaften d = auf Bundesautobahnen	Straßenverkehrsunfälle					Verunglückte			
	insgesamt	davon			insgesamt	davon			
		mit Personen- schaden	mit schwer- wiegendem Sachschaden (i. e. S.)	sonstige Unfälle unter dem Einfluss berauschender Mittel		Getötete	Schwer-	Leicht-	
							verletzte		
Noch: <b>Kreis Wesel</b>									
Moers, Stadt	a	453	383	45	25	502	5	75	422
	b	294	248	25	21	300	2	38	260
	c	108	101	4	3	143	3	21	119
	d	51	34	16	1	59	–	16	43
Neukirchen-Vluyn, Stadt	a	111	99	7	5	129	1	19	109
	b	67	58	5	4	67	–	7	60
	c	35	34	1	–	49	1	9	39
	d	9	7	1	1	13	–	3	10
Rheinberg, Stadt	a	98	84	11	3	117	–	19	98
	b	65	54	8	3	68	–	12	56
	c	30	28	2	–	47	–	6	41
	d	3	2	1	–	2	–	1	1
Schermbeck	a	68	56	6	6	69	–	15	54
	b	26	21	1	4	24	–	5	19
	c	40	34	4	2	44	–	10	34
	d	2	1	1	–	1	–	–	1
Sonsbeck	a	46	41	5	–	54	2	6	46
	b	13	11	2	–	16	1	1	14
	c	27	26	1	–	32	1	5	26
	d	6	4	2	–	6	–	–	6
Voerde (Niederrhein), Stadt	a	99	90	6	3	121	–	26	95
	b	70	61	6	3	80	–	14	66
	c	29	29	–	–	41	–	12	29
	d	–	–	–	–	–	–	–	–
Wesel, Stadt	a	248	215	21	12	281	3	64	214
	b	192	167	16	9	208	2	40	166
	c	52	46	3	3	68	1	20	47
	d	4	2	2	–	5	–	4	1
Xanten, Stadt	a	86	74	7	5	93	1	19	73
	b	48	39	7	2	43	–	8	35
	c	38	35	–	3	50	1	11	38
	d	–	–	–	–	–	–	–	–
<b>Regierungsbezirk Düsseldorf</b>	<b>a</b>	<b>21 487</b>	<b>17 568</b>	<b>2 890</b>	<b>1 029</b>	<b>22 403</b>	<b>119</b>	<b>3 527</b>	<b>18 757</b>
	<b>b</b>	<b>17 335</b>	<b>14 298</b>	<b>2 133</b>	<b>904</b>	<b>17 534</b>	<b>57</b>	<b>2 526</b>	<b>14 951</b>
	<b>c</b>	<b>2 276</b>	<b>1 964</b>	<b>255</b>	<b>57</b>	<b>2 818</b>	<b>43</b>	<b>641</b>	<b>2 134</b>
	<b>d</b>	<b>1 876</b>	<b>1 306</b>	<b>502</b>	<b>68</b>	<b>2 051</b>	<b>19</b>	<b>360</b>	<b>1 672</b>
<b>Kreisfreie Städte</b>									
Bonn	a	1 629	1 465	109	55	1 722	5	194	1 523
	b	1 459	1 329	80	50	1 533	3	169	1 361
	c	39	37	2	–	56	1	9	46
	d	131	99	27	5	133	1	16	116
Köln	a	6 168	5 208	682	278	6 465	22	819	5 624
	b	5 497	4 658	581	258	5 612	18	684	4 910
	c	139	118	16	5	174	–	27	147
	d	532	432	85	15	679	4	108	567
Leverkusen	a	820	635	141	44	814	3	99	712
	b	673	518	119	36	625	1	70	554
	c	8	8	–	–	9	–	–	9
	d	139	109	22	8	180	2	29	149
<b>Städteregion Aachen</b>	<b>a</b>	<b>2 681</b>	<b>2 120</b>	<b>414</b>	<b>147</b>	<b>2 738</b>	<b>14</b>	<b>357</b>	<b>2 367</b>
	<b>b</b>	<b>2 290</b>	<b>1 840</b>	<b>316</b>	<b>134</b>	<b>2 287</b>	<b>7</b>	<b>266</b>	<b>2 014</b>
	<b>c</b>	<b>216</b>	<b>188</b>	<b>21</b>	<b>7</b>	<b>284</b>	<b>4</b>	<b>55</b>	<b>225</b>
	<b>d</b>	<b>175</b>	<b>92</b>	<b>77</b>	<b>6</b>	<b>167</b>	<b>3</b>	<b>36</b>	<b>128</b>
Aachen, kreisfreie Stadt	a	1 435	1 156	200	79	1 480	7	174	1 299
	b	1 262	1 051	141	70	1 304	4	140	1 160
	c	57	48	5	4	79	1	14	64
	d	116	57	54	5	97	2	20	75
Alsdorf, Stadt	a	207	147	44	16	197	–	16	181
	b	167	114	37	16	151	–	8	143
	c	29	27	2	–	38	–	7	31
	d	11	6	5	–	8	–	1	7

# Noch: 10. Straßenverkehrsunfälle und verunglückte Personen 2016 nach Verwaltungsbezirken

Verwaltungsbezirk  a = Zusammen b = innerhalb von Ortschaften c = außerhalb von Ortschaften d = auf Bundesautobahnen	Straßenverkehrsunfälle					Verunglückte			
	insgesamt	davon			insgesamt	davon			
		mit Personen- schaden	mit schwer- wiegendem Sachschaden (i. e. S.)	sonstige Unfälle unter dem Einfluss berauschender Mittel		Getötete	Schwer-	Leicht-	
							verletzte		
Noch: <b>Städteregion Aachen</b>									
Baesweiler, Stadt	a	69	53	10	6	68	1	5	62
	b	63	50	7	6	63	1	3	59
	c	6	3	3	—	5	—	2	3
	d	—	—	—	—	—	—	—	—
Eschweiler, Stadt	a	279	211	53	15	289	1	58	230
	b	215	165	37	13	207	1	35	171
	c	32	26	5	1	35	—	9	26
	d	32	20	11	1	47	—	14	33
Herzogenrath, Stadt	a	156	119	25	12	143	—	9	134
	b	150	113	25	12	136	—	9	127
	c	6	6	—	—	7	—	—	7
	d	—	—	—	—	—	—	—	—
Monschau, Stadt	a	48	40	8	—	51	1	10	40
	b	33	26	7	—	33	—	6	27
	c	15	14	1	—	18	1	4	13
	d	—	—	—	—	—	—	—	—
Roetgen	a	28	25	1	2	43	—	12	31
	b	21	18	1	2	23	—	7	16
	c	7	7	—	—	20	—	5	15
	d	—	—	—	—	—	—	—	—
Simmerath	a	82	71	11	—	88	3	21	64
	b	57	49	8	—	61	1	12	48
	c	25	22	3	—	27	2	9	16
	d	—	—	—	—	—	—	—	—
Stolberg (Rheinland), Stadt	a	181	144	29	8	183	—	34	149
	b	162	127	27	8	158	—	30	128
	c	19	17	2	—	25	—	4	21
	d	—	—	—	—	—	—	—	—
Würselen, Stadt	a	196	154	33	9	196	1	18	177
	b	160	127	26	7	151	—	16	135
	c	20	18	—	2	30	—	1	29
	d	16	9	7	—	15	1	1	13
<b>Kreis Düren</b>	<b>a</b>	<b>1 088</b>	<b>925</b>	<b>119</b>	<b>44</b>	<b>1 267</b>	<b>12</b>	<b>303</b>	<b>952</b>
	<b>b</b>	<b>656</b>	<b>572</b>	<b>49</b>	<b>35</b>	<b>696</b>	<b>1</b>	<b>127</b>	<b>568</b>
	<b>c</b>	<b>340</b>	<b>306</b>	<b>27</b>	<b>7</b>	<b>488</b>	<b>8</b>	<b>155</b>	<b>325</b>
	<b>d</b>	<b>92</b>	<b>47</b>	<b>43</b>	<b>2</b>	<b>83</b>	<b>3</b>	<b>21</b>	<b>59</b>
Aldenhoven	a	49	42	5	2	75	2	25	48
	b	16	15	—	1	21	—	8	13
	c	22	20	1	1	37	1	15	21
	d	11	7	4	—	17	1	2	14
Düren, Stadt	a	453	386	43	24	500	1	87	412
	b	381	333	28	20	409	1	69	339
	c	53	43	8	2	72	—	12	60
	d	19	10	7	2	19	—	6	13
Heimbach, Stadt	a	23	21	1	1	33	2	14	17
	b	6	5	—	1	9	—	5	4
	c	17	16	1	—	24	2	9	13
	d	—	—	—	—	—	—	—	—
Hürtgenwald	a	32	30	1	1	45	—	20	25
	b	9	7	1	1	8	—	1	7
	c	23	23	—	—	37	—	19	18
	d	—	—	—	—	—	—	—	—
Inden	a	19	17	2	—	20	—	3	17
	b	15	13	2	—	14	—	—	14
	c	4	4	—	—	6	—	3	3
	d	—	—	—	—	—	—	—	—
Jülich, Stadt	a	132	112	15	5	149	1	24	124
	b	81	74	3	4	85	—	14	71
	c	33	29	3	1	48	1	10	37
	d	18	9	9	—	16	—	—	16
Kreuzau	a	53	43	8	2	66	1	16	49
	b	30	25	4	1	27	—	7	20
	c	23	18	4	1	39	1	9	29
	d	—	—	—	—	—	—	—	—

## Noch: 10. Straßenverkehrsunfälle und verunglückte Personen 2016 nach Verwaltungsbezirken

Verwaltungsbezirk  a = Zusammen b = innerhalb von Ortschaften c = außerhalb von Ortschaften d = auf Bundesautobahnen	Straßenverkehrsunfälle				Verunglückte				
	insgesamt	davon			insgesamt	davon			
		mit Personen- schaden	mit schwer- wiegendem Sachschaden (i. e. S.)	sonstige Unfälle unter dem Einfluss berauschender Mittel		Getötete	Schwer-	Leicht-	
							verletzte		
Noch: <b>Kreis Düren</b>									
Langerwehe	a	40	35	5	–	48	1	14	33
	b	17	17	–	–	19	–	7	12
	c	16	16	–	–	27	1	6	20
	d	7	2	5	–	2	–	1	1
Linnich, Stadt	a	40	38	1	1	48	–	14	34
	b	22	20	1	1	23	–	3	20
	c	18	18	–	–	25	–	11	14
	d	–	–	–	–	–	–	–	–
Merzenich	a	37	34	3	–	52	2	12	38
	b	10	10	–	–	12	–	–	12
	c	17	17	–	–	28	–	9	19
	d	10	7	3	–	12	2	3	7
Nideggen, Stadt	a	44	37	3	4	51	–	23	28
	b	14	10	2	2	13	–	3	10
	c	30	27	1	2	38	–	20	18
	d	–	–	–	–	–	–	–	–
Niederzier	a	51	42	8	1	50	–	13	37
	b	27	24	2	1	25	–	7	18
	c	16	15	1	–	22	–	5	17
	d	8	3	5	–	3	–	1	2
Nörvenich	a	26	18	7	1	28	–	6	22
	b	14	8	5	1	16	–	2	14
	c	12	10	2	–	12	–	4	8
	d	–	–	–	–	–	–	–	–
Titz	a	44	32	10	2	45	1	16	28
	b	3	1	–	2	1	–	–	1
	c	22	22	–	–	30	1	8	21
	d	19	9	10	–	14	–	8	6
Vettweiß	a	45	38	7	–	57	1	16	40
	b	11	10	1	–	14	–	1	13
	c	34	28	6	–	43	1	15	27
	d	–	–	–	–	–	–	–	–
<b>Rhein-Erft-Kreis</b>	<b>a</b>	<b>1 647</b>	<b>1 418</b>	<b>128</b>	<b>101</b>	<b>1 751</b>	<b>5</b>	<b>235</b>	<b>1 511</b>
	<b>b</b>	<b>1 101</b>	<b>965</b>	<b>53</b>	<b>83</b>	<b>1 109</b>	<b>1</b>	<b>120</b>	<b>988</b>
	<b>c</b>	<b>349</b>	<b>321</b>	<b>17</b>	<b>11</b>	<b>430</b>	<b>2</b>	<b>72</b>	<b>356</b>
	<b>d</b>	<b>197</b>	<b>132</b>	<b>58</b>	<b>7</b>	<b>212</b>	<b>2</b>	<b>43</b>	<b>167</b>
Bedburg, Stadt	a	87	73	8	6	79	–	10	69
	b	61	55	1	5	59	–	4	55
	c	16	12	3	1	13	–	4	9
	d	10	6	4	–	7	–	2	5
Bergheim, Stadt	a	164	144	11	9	174	–	28	146
	b	114	100	6	8	112	–	15	97
	c	34	32	1	1	44	–	11	33
	d	16	12	4	–	18	–	2	16
Brühl, Stadt	a	178	159	8	11	187	–	22	165
	b	139	130	–	9	152	–	15	137
	c	14	12	–	2	15	–	1	14
	d	25	17	8	–	20	–	6	14
Elsdorf, Stadt	a	60	52	5	3	72	–	14	58
	b	31	26	2	3	29	–	3	26
	c	26	23	3	–	35	–	7	28
	d	3	3	–	–	8	–	4	4
Erfstadt, Stadt	a	158	134	17	7	175	2	26	147
	b	88	78	4	6	91	–	15	76
	c	36	32	4	–	37	–	5	32
	d	34	24	9	1	47	2	6	39
Frechen, Stadt	a	190	161	16	13	199	–	22	177
	b	126	108	9	9	122	–	11	111
	c	43	39	3	1	55	–	4	51
	d	21	14	4	3	22	–	7	15
Hürth, Stadt	a	262	233	14	15	288	1	40	247
	b	182	159	11	12	188	1	25	162
	c	63	60	–	3	79	–	10	69
	d	17	14	3	–	21	–	5	16

# Noch: 10. Straßenverkehrsunfälle und verunglückte Personen 2016 nach Verwaltungsbezirken

Verwaltungsbezirk  a = Zusammen b = innerhalb von Ortschaften c = außerhalb von Ortschaften d = auf Bundesautobahnen	Straßenverkehrsunfälle					Verunglückte			
	insgesamt	davon			insgesamt	Getötete	davon		
		mit Personen- schaden	mit schwer- wiegendem Sachschaden (i. e. S.)	sonstige Unfälle unter dem Einfluss berauschender Mittel			Schwer-	Leicht-	
							verletzte		
Noch: <b>Rhein-Erft-Kreis</b>									
Kerpen, Stadt	a	284	227	38	19	293	1	42	250
	b	165	139	12	14	165	–	18	147
	c	59	55	2	2	72	1	15	56
	d	60	33	24	3	56	–	9	47
Pulheim, Stadt	a	139	124	5	10	155	1	26	128
	b	97	83	4	10	94	–	12	82
	c	42	41	1	–	61	1	14	46
	d	–	–	–	–	–	–	–	–
Wesseling, Stadt	a	125	111	6	8	129	–	5	124
	b	98	87	4	7	97	–	2	95
	c	16	15	–	1	19	–	1	18
	d	11	9	2	–	13	–	2	11
<b>Kreis Euskirchen</b>	a	836	733	81	22	965	17	223	725
	b	410	361	39	10	435	4	75	356
	c	358	318	29	11	440	9	124	307
	d	68	54	13	1	90	4	24	62
Bad Münstereifel, Stadt	a	64	61	3	–	77	2	15	60
	b	31	29	2	–	34	–	9	25
	c	33	32	1	–	43	2	6	35
	d	–	–	–	–	–	–	–	–
Blankenheim	a	48	42	6	–	60	2	23	35
	b	9	9	–	–	11	2	3	6
	c	39	33	6	–	49	–	20	29
	d	–	–	–	–	–	–	–	–
Dahlem	a	16	14	2	–	21	1	3	17
	b	9	8	1	–	10	1	1	8
	c	7	6	1	–	11	–	2	9
	d	–	–	–	–	–	–	–	–
Euskirchen, Stadt	a	278	248	21	9	317	1	54	262
	b	190	171	13	6	203	1	28	174
	c	76	68	5	3	96	–	24	72
	d	12	9	3	–	18	–	2	16
Hellenthal	a	21	16	5	–	23	–	7	16
	b	4	2	2	–	2	–	1	1
	c	17	14	3	–	21	–	6	15
	d	–	–	–	–	–	–	–	–
Kall	a	55	48	6	1	73	1	22	50
	b	26	22	3	1	28	–	8	20
	c	29	26	3	–	45	1	14	30
	d	–	–	–	–	–	–	–	–
Mechernich, Stadt	a	100	84	11	5	107	4	28	75
	b	45	36	7	2	40	–	8	32
	c	44	39	2	3	51	2	12	37
	d	11	9	2	–	16	2	8	6
Nettersheim	a	42	37	5	–	50	1	16	33
	b	11	11	–	–	15	–	4	11
	c	23	21	2	–	24	1	9	14
	d	8	5	3	–	11	–	3	8
Schleiden, Stadt	a	53	44	6	3	54	1	18	35
	b	24	20	3	1	25	–	5	20
	c	29	24	3	2	29	1	13	15
	d	–	–	–	–	–	–	–	–
Weilerswist	a	85	76	6	3	107	3	25	79
	b	27	26	1	–	36	–	6	30
	c	21	19	–	2	26	1	8	17
	d	37	31	5	1	45	2	11	32
Zülpich, Stadt	a	74	63	10	1	76	1	12	63
	b	34	27	7	–	31	–	2	29
	c	40	36	3	1	45	1	10	34
	d	–	–	–	–	–	–	–	–

## Noch: 10. Straßenverkehrsunfälle und verunglückte Personen 2016 nach Verwaltungsbezirken

Verwaltungsbezirk  a = Zusammen b = innerhalb von Ortschaften c = außerhalb von Ortschaften d = auf Bundesautobahnen		Straßenverkehrsunfälle				Verunglückte			
		insgesamt	davon			insgesamt	davon		
			mit Personen- schaden	mit schwer- wiegendem Sachschaden (i. e. S.)	sonstige Unfälle unter dem Einfluss berauschender Mittel		Getötete	Schwer- verletzte	Leicht- verletzte
<b>Kreis Heinsberg</b>	<b>a</b>	<b>1 086</b>	<b>856</b>	<b>176</b>	<b>54</b>	<b>1 143</b>	<b>13</b>	<b>207</b>	<b>923</b>
	<b>b</b>	<b>733</b>	<b>588</b>	<b>102</b>	<b>43</b>	<b>719</b>	<b>3</b>	<b>111</b>	<b>605</b>
	<b>c</b>	<b>299</b>	<b>236</b>	<b>53</b>	<b>10</b>	<b>371</b>	<b>10</b>	<b>80</b>	<b>281</b>
	<b>d</b>	<b>54</b>	<b>32</b>	<b>21</b>	<b>1</b>	<b>53</b>	<b>–</b>	<b>16</b>	<b>37</b>
Erkelenz, Stadt	a	211	171	30	10	232	3	45	184
	b	117	102	9	6	118	–	14	104
	c	60	50	7	3	80	3	18	59
	d	34	19	14	1	34	–	13	21
Gangelt	a	59	53	6	–	69	1	8	60
	b	45	41	4	–	55	–	5	50
	c	14	12	2	–	14	1	3	10
	d	–	–	–	–	–	–	–	–
Geilenkirchen, Stadt	a	133	94	35	4	134	3	22	109
	b	77	56	19	2	74	–	8	66
	c	56	38	16	2	60	3	14	43
	d	–	–	–	–	–	–	–	–
Heinsberg, Stadt	a	212	162	43	7	205	1	32	172
	b	146	112	28	6	130	–	23	107
	c	58	44	13	1	65	1	7	57
	d	8	6	2	–	10	–	2	8
Hückelhoven, Stadt	a	150	123	17	10	163	1	28	134
	b	122	103	10	9	140	1	22	117
	c	16	13	2	1	14	–	5	9
	d	12	7	5	–	9	–	1	8
Selfkant	a	48	31	11	6	46	1	14	31
	b	28	20	4	4	26	1	6	19
	c	20	11	7	2	20	–	8	12
	d	–	–	–	–	–	–	–	–
Übach-Palenberg, Stadt	a	77	56	13	8	74	1	19	54
	b	63	46	9	8	52	1	10	41
	c	14	10	4	–	22	–	9	13
	d	–	–	–	–	–	–	–	–
Waldfeucht	a	31	20	9	2	22	1	5	16
	b	21	12	7	2	13	–	1	12
	c	10	8	2	–	9	1	4	4
	d	–	–	–	–	–	–	–	–
Wassenberg, Stadt	a	77	66	8	3	92	1	16	75
	b	52	42	8	2	47	–	10	37
	c	25	24	–	1	45	1	6	38
	d	–	–	–	–	–	–	–	–
Wegberg, Stadt	a	88	80	4	4	106	–	18	88
	b	62	54	4	4	64	–	12	52
	c	26	26	–	–	42	–	6	36
	d	–	–	–	–	–	–	–	–
<b>Oberbergischer Kreis</b>	<b>a</b>	<b>1 358</b>	<b>934</b>	<b>359</b>	<b>65</b>	<b>1 236</b>	<b>13</b>	<b>295</b>	<b>928</b>
	<b>b</b>	<b>722</b>	<b>498</b>	<b>170</b>	<b>54</b>	<b>625</b>	<b>1</b>	<b>111</b>	<b>513</b>
	<b>c</b>	<b>568</b>	<b>394</b>	<b>163</b>	<b>11</b>	<b>533</b>	<b>10</b>	<b>165</b>	<b>358</b>
	<b>d</b>	<b>68</b>	<b>42</b>	<b>26</b>	<b>–</b>	<b>78</b>	<b>2</b>	<b>19</b>	<b>57</b>
Bergneustadt, Stadt	a	76	53	21	2	61	–	13	48
	b	62	42	18	2	46	–	8	38
	c	14	11	3	–	15	–	5	10
	d	–	–	–	–	–	–	–	–
Engelskirchen	a	103	74	27	2	101	1	27	73
	b	48	39	8	1	47	–	16	31
	c	32	22	9	1	29	–	7	22
	d	23	13	10	–	25	1	4	20
Gummersbach, Stadt	a	236	161	60	15	219	1	33	185
	b	182	124	44	14	164	–	13	151
	c	47	33	13	1	49	1	20	28
	d	7	4	3	–	6	–	–	6
Hückeswagen, Stadt	a	90	65	23	2	83	2	17	64
	b	49	36	11	2	47	–	9	38
	c	41	29	12	–	36	2	8	26
	d	–	–	–	–	–	–	–	–

## Noch: 10. Straßenverkehrsunfälle und verunglückte Personen 2016 nach Verwaltungsbezirken

Verwaltungsbezirk  a = Zusammen b = innerhalb von Ortschaften c = außerhalb von Ortschaften d = auf Bundesautobahnen	Straßenverkehrsunfälle					Verunglückte			
	insgesamt	davon			insgesamt	davon			
		mit Personen- schaden	mit schwer- wiegendem Sachschaden (i. e. S.)	sonstige Unfälle unter dem Einfluss berauschender Mittel		Getötete	Schwer-	Leicht-	
							verletzte		
Noch: <b>Oberbergischer Kreis</b>									
Lindlar	a	79	48	26	5	63	1	22	40
	b	29	19	7	3	23	–	9	14
	c	50	29	19	2	40	1	13	26
	d	–	–	–	–	–	–	–	–
Marienheide	a	67	48	16	3	63	2	8	53
	b	34	24	8	2	30	1	3	26
	c	33	24	8	1	33	1	5	27
	d	–	–	–	–	–	–	–	–
Morsbach	a	49	35	10	4	54	–	10	44
	b	20	15	2	3	24	–	1	23
	c	29	20	8	1	30	–	9	21
	d	–	–	–	–	–	–	–	–
Nümbrecht	a	86	60	23	3	71	–	25	46
	b	28	19	6	3	24	–	10	14
	c	58	41	17	–	47	–	15	32
	d	–	–	–	–	–	–	–	–
Radevormwald, Stadt	a	108	68	31	9	75	1	26	48
	b	59	34	16	9	37	–	10	27
	c	49	34	15	–	38	1	16	21
	d	–	–	–	–	–	–	–	–
Reichshof	a	114	81	28	5	111	–	26	85
	b	34	23	7	4	31	–	7	24
	c	52	39	12	1	46	–	10	36
	d	28	19	9	–	34	–	9	25
Waldbröl, Stadt	a	108	66	33	9	90	1	20	69
	b	62	39	17	6	47	–	9	38
	c	46	27	16	3	43	1	11	31
	d	–	–	–	–	–	–	–	–
Wiehl, Stadt	a	112	81	26	5	123	3	28	92
	b	52	35	13	4	46	–	6	40
	c	50	40	9	1	64	2	16	46
	d	10	6	4	–	13	1	6	6
Wipperfürth, Stadt	a	130	94	35	1	122	1	40	81
	b	63	49	13	1	59	–	10	49
	c	67	45	22	–	63	1	30	32
	d	–	–	–	–	–	–	–	–
<b>Rheinisch-Bergischer Kreis</b>	<b>a</b>	<b>1 242</b>	<b>1 009</b>	<b>192</b>	<b>41</b>	<b>1 279</b>	<b>13</b>	<b>240</b>	<b>1 026</b>
	<b>b</b>	<b>934</b>	<b>769</b>	<b>129</b>	<b>36</b>	<b>931</b>	<b>1</b>	<b>138</b>	<b>792</b>
	<b>c</b>	<b>195</b>	<b>162</b>	<b>30</b>	<b>3</b>	<b>224</b>	<b>6</b>	<b>58</b>	<b>160</b>
	<b>d</b>	<b>113</b>	<b>78</b>	<b>33</b>	<b>2</b>	<b>124</b>	<b>6</b>	<b>44</b>	<b>74</b>
Bergisch Gladbach, Stadt	a	494	410	63	21	508	4	68	436
	b	433	362	53	18	431	–	54	377
	c	33	27	4	2	49	3	8	38
	d	28	21	6	1	28	1	6	21
Burscheid, Stadt	a	104	72	28	4	96	3	23	70
	b	59	42	14	3	50	–	8	42
	c	16	12	3	1	14	–	6	8
	d	29	18	11	–	32	3	9	20
Kürten	a	73	61	10	2	77	–	18	59
	b	46	37	7	2	51	–	11	40
	c	27	24	3	–	26	–	7	19
	d	–	–	–	–	–	–	–	–
Leichlingen (Rheinland), Stadt	a	96	77	16	3	109	–	19	90
	b	79	61	15	3	78	–	11	67
	c	14	13	1	–	22	–	2	20
	d	3	3	–	–	9	–	6	3
Odenthal	a	68	56	9	3	63	–	13	50
	b	51	43	5	3	46	–	9	37
	c	17	13	4	–	17	–	4	13
	d	–	–	–	–	–	–	–	–
Overath	a	146	119	26	1	159	3	27	129
	b	94	82	11	1	105	–	13	92
	c	34	27	7	–	34	2	11	21
	d	18	10	8	–	20	1	3	16



## Noch: 10. Straßenverkehrsunfälle und verunglückte Personen 2016 nach Verwaltungsbezirken

Verwaltungsbezirk  a = Zusammen b = innerhalb von Ortschaften c = außerhalb von Ortschaften d = auf Bundesautobahnen		Straßenverkehrsunfälle				Verunglückte				
		insgesamt	davon			insgesamt	davon			
			mit Personen- schaden	mit schwer- wiegendem Sachschaden (i. e. S.)	sonstige Unfälle unter dem Einfluss berauschender Mittel		Getötete	Schwer- verletzte	Leicht- verletzte	
Noch: <b>Rheinisch-Bergischer Kreis</b>										
Rösrath	a	97	80	13	4	107	1	23	83	
	b	76	61	11	4	74	1	14	59	
	c	14	14	—	—	27	—	6	21	
	d	7	5	2	—	6	—	3	3	
Wermelskirchen, Stadt	a	164	134	27	3	160	2	49	109	
	b	96	81	13	2	96	—	18	78	
	c	40	32	8	—	35	1	14	20	
	d	28	21	6	1	29	1	17	11	
<b>Rhein-Sieg-Kreis</b>		<b>a</b>	<b>2 218</b>	<b>1 862</b>	<b>233</b>	<b>123</b>	<b>2 418</b>	<b>16</b>	<b>367</b>	<b>2 035</b>
	<b>b</b>	<b>1 413</b>	<b>1 207</b>	<b>110</b>	<b>96</b>	<b>1 447</b>	<b>7</b>	<b>164</b>	<b>1 276</b>	
	<b>c</b>	<b>557</b>	<b>500</b>	<b>42</b>	<b>15</b>	<b>729</b>	<b>8</b>	<b>137</b>	<b>584</b>	
	<b>d</b>	<b>248</b>	<b>155</b>	<b>81</b>	<b>12</b>	<b>242</b>	<b>1</b>	<b>66</b>	<b>175</b>	
Alfter	a	88	69	13	6	90	—	12	78	
	b	63	48	10	5	59	—	5	54	
	c	25	21	3	1	31	—	7	24	
	d	—	—	—	—	—	—	—	—	
Bad Honnef, Stadt	a	101	83	14	4	95	—	23	72	
	b	70	59	7	4	62	—	13	49	
	c	19	17	2	—	21	—	3	18	
	d	12	7	5	—	12	—	7	5	
Bornheim, Stadt	a	162	135	17	10	178	—	16	162	
	b	109	88	14	7	99	—	3	96	
	c	42	40	2	—	66	—	10	56	
	d	11	7	1	3	13	—	3	10	
Eitorf	a	59	53	1	5	72	1	16	55	
	b	46	40	1	5	56	1	13	42	
	c	13	13	—	—	16	—	3	13	
	d	—	—	—	—	—	—	—	—	
Hennef (Sieg), Stadt	a	212	188	12	12	233	1	32	200	
	b	142	125	6	11	151	—	15	136	
	c	55	51	3	1	66	1	15	50	
	d	15	12	3	—	16	—	2	14	
Königswinter, Stadt	a	166	125	34	7	164	—	37	127	
	b	98	81	12	5	92	—	18	74	
	c	29	23	6	—	38	—	7	31	
	d	39	21	16	2	34	—	12	22	
Lohmar, Stadt	a	128	107	16	5	145	1	27	117	
	b	60	56	2	2	70	—	7	63	
	c	45	39	3	3	57	1	15	41	
	d	23	12	11	—	18	—	5	13	
Meckenheim, Stadt	a	116	91	21	4	124	1	12	111	
	b	58	50	6	2	63	—	8	55	
	c	36	32	3	1	45	1	3	41	
	d	22	9	12	1	16	—	1	15	
Much	a	51	46	2	3	58	1	5	52	
	b	17	13	2	2	15	—	1	14	
	c	34	33	—	1	43	1	4	38	
	d	—	—	—	—	—	—	—	—	
Neunkirchen-Seelscheid	a	58	49	4	5	64	1	7	56	
	b	36	30	2	4	39	—	3	36	
	c	22	19	2	1	25	1	4	20	
	d	—	—	—	—	—	—	—	—	
Niederkassel, Stadt	a	65	51	6	8	64	1	6	57	
	b	58	44	6	8	55	1	5	49	
	c	7	7	—	—	9	—	1	8	
	d	—	—	—	—	—	—	—	—	
Rheinbach, Stadt	a	135	114	16	5	148	1	42	105	
	b	69	59	8	2	74	—	13	61	
	c	45	39	3	3	54	1	19	34	
	d	21	16	5	—	20	—	10	10	
Ruppichteroth	a	38	33	4	1	49	—	8	41	
	b	17	13	3	1	16	—	4	12	
	c	21	20	1	—	33	—	4	29	
	d	—	—	—	—	—	—	—	—	

## Noch: 10. Straßenverkehrsunfälle und verunglückte Personen 2016 nach Verwaltungsbezirken

Verwaltungsbezirk  a = Zusammen b = innerhalb von Ortschaften c = außerhalb von Ortschaften d = auf Bundesautobahnen	Straßenverkehrsunfälle					Verunglückte			
	insgesamt	davon				insgesamt	davon		
		mit Personen- schaden	mit schwer- wiegendem Sachschaden (i. e. S.)	sonstige Unfälle unter dem Einfluss berauschender Mittel	Getötete		Schwer-	Leicht-	
							verletzte		
Noch: <b>Rhein-Sieg-Kreis</b>									
Sankt Augustin, Stadt	a	238	201	27	10	255	2	28	225
	b	162	149	6	7	173	2	10	161
	c	14	12	2	—	25	—	8	17
	d	62	40	19	3	57	—	10	47
Siegburg, Stadt	a	183	158	11	14	193	1	19	173
	b	149	130	7	12	156	1	15	140
	c	28	25	2	1	33	—	4	29
	d	6	3	2	1	4	—	—	4
Swisttal	a	75	63	9	3	97	—	26	71
	b	24	19	3	2	23	—	4	19
	c	34	29	4	1	48	—	11	37
	d	17	15	2	—	26	—	11	15
Troisdorf, Stadt	a	228	202	15	11	265	3	30	232
	b	181	163	9	9	196	2	21	173
	c	27	26	1	—	43	—	4	39
	d	20	13	5	2	26	1	5	20
Wachtberg	a	48	41	3	4	58	1	10	47
	b	23	17	2	4	22	—	3	19
	c	25	24	1	—	36	1	7	28
	d	—	—	—	—	—	—	—	—
Windeck	a	67	53	8	6	66	1	11	54
	b	31	23	4	4	26	—	3	23
	c	36	30	4	2	40	1	8	31
	d	—	—	—	—	—	—	—	—
<b>Regierungsbezirk Köln</b>	<b>a</b>	<b>20 773</b>	<b>17 165</b>	<b>2 634</b>	<b>974</b>	<b>21 798</b>	<b>133</b>	<b>3 339</b>	<b>18 326</b>
	<b>b</b>	<b>15 888</b>	<b>13 305</b>	<b>1 748</b>	<b>835</b>	<b>16 019</b>	<b>47</b>	<b>2 035</b>	<b>13 937</b>
	<b>c</b>	<b>3 068</b>	<b>2 588</b>	<b>400</b>	<b>80</b>	<b>3 738</b>	<b>58</b>	<b>882</b>	<b>2 798</b>
	<b>d</b>	<b>1 817</b>	<b>1 272</b>	<b>486</b>	<b>59</b>	<b>2 041</b>	<b>28</b>	<b>422</b>	<b>1 591</b>
<b>Kreisfreie Städte</b>									
Bottrop	a	372	311	40	21	424	—	70	354
	b	260	229	14	17	292	—	52	240
	c	52	41	8	3	62	—	13	49
	d	60	41	18	1	70	—	5	65
Gelsenkirchen	a	1 071	819	197	55	1 056	5	171	880
	b	916	706	160	50	875	5	131	739
	c	83	72	8	3	104	—	16	88
	d	72	41	29	2	77	—	24	53
Münster	a	1 459	1 328	77	54	1 596	5	316	1 275
	b	1 286	1 189	46	51	1 381	5	243	1 133
	c	73	63	7	3	82	—	26	56
	d	100	76	24	—	133	—	47	86
<b>Kreis Borken</b>	<b>a</b>	<b>1 746</b>	<b>1 535</b>	<b>154</b>	<b>57</b>	<b>1 900</b>	<b>17</b>	<b>346</b>	<b>1 537</b>
	<b>b</b>	<b>1 099</b>	<b>988</b>	<b>76</b>	<b>35</b>	<b>1 124</b>	<b>2</b>	<b>156</b>	<b>966</b>
	<b>c</b>	<b>597</b>	<b>518</b>	<b>59</b>	<b>20</b>	<b>725</b>	<b>13</b>	<b>177</b>	<b>535</b>
	<b>d</b>	<b>50</b>	<b>29</b>	<b>19</b>	<b>2</b>	<b>51</b>	<b>2</b>	<b>13</b>	<b>36</b>
Ahaus, Stadt	a	190	160	23	7	204	3	34	167
	b	115	102	9	4	117	1	16	100
	c	75	58	14	3	87	2	18	67
	d	—	—	—	—	—	—	—	—
Bocholt, Stadt	a	370	339	18	13	412	2	53	357
	b	308	285	13	10	318	—	33	285
	c	62	54	5	3	94	2	20	72
	d	—	—	—	—	—	—	—	—
Borken, Stadt	a	216	204	7	5	252	2	46	204
	b	139	131	5	3	155	1	21	133
	c	77	73	2	2	97	1	25	71
	d	—	—	—	—	—	—	—	—
Gescher, Stadt	a	85	67	15	3	83	—	18	65
	b	42	36	5	1	42	—	9	33
	c	29	24	4	1	31	—	8	23
	d	14	7	6	1	10	—	1	9

## Noch: 10. Straßenverkehrsunfälle und verunglückte Personen 2016 nach Verwaltungsbezirken

Verwaltungsbezirk  a = Zusammen b = innerhalb von Ortschaften c = außerhalb von Ortschaften d = auf Bundesautobahnen	Straßenverkehrsunfälle					Verunglückte			
	insgesamt	davon			insgesamt	davon			
		mit Personen- schaden	mit schwer- wiegendem Sachschaden (i. e. S.)	sonstige Unfälle unter dem Einfluss berauschender Mittel		Getötete	Schwer-	Leicht-	
							verletzte		
Noch: <b>Kreis Borken</b>									
Gronau (Westfalen), Stadt	a	257	222	25	10	262	–	38	224
	b	209	181	18	10	211	–	27	184
	c	48	41	7	–	51	–	11	40
	d	–	–	–	–	–	–	–	–
Heek	a	56	48	7	1	68	1	17	50
	b	19	16	2	1	19	–	5	14
	c	27	26	1	–	34	1	9	24
	d	10	6	4	–	15	–	3	12
Heiden	a	35	30	4	1	42	3	18	21
	b	9	8	–	1	9	–	–	9
	c	16	16	–	–	24	1	12	11
	d	10	6	4	–	9	2	6	1
Isselburg, Stadt	a	63	53	7	3	72	–	14	58
	b	26	20	5	1	21	–	5	16
	c	29	28	–	1	40	–	7	33
	d	8	5	2	1	11	–	2	9
Legden	a	39	28	8	3	37	–	7	30
	b	13	9	3	1	11	–	3	8
	c	19	15	2	2	21	–	4	17
	d	7	4	3	–	5	–	–	5
Raesfeld	a	22	20	2	–	27	–	7	20
	b	8	7	1	–	7	–	2	5
	c	14	13	1	–	20	–	5	15
	d	–	–	–	–	–	–	–	–
Reken	a	38	34	2	2	37	–	14	23
	b	27	24	1	2	26	–	8	18
	c	11	10	1	–	11	–	6	5
	d	–	–	–	–	–	–	–	–
Rhede, Stadt	a	79	76	1	2	87	–	12	75
	b	42	42	–	–	45	–	6	39
	c	37	34	1	2	42	–	6	36
	d	–	–	–	–	–	–	–	–
Schöppingen	a	35	26	7	2	33	1	9	23
	b	7	6	1	–	6	–	1	5
	c	28	20	6	2	27	1	8	18
	d	–	–	–	–	–	–	–	–
Stadtlohn, Stadt	a	75	64	11	–	78	–	13	65
	b	51	45	6	–	55	–	6	49
	c	24	19	5	–	23	–	7	16
	d	–	–	–	–	–	–	–	–
Südlohn	a	35	31	3	1	45	–	11	34
	b	12	11	1	–	13	–	1	12
	c	23	20	2	1	32	–	10	22
	d	–	–	–	–	–	–	–	–
Velen, Stadt	a	50	46	2	2	58	5	15	38
	b	21	19	1	1	19	–	1	18
	c	28	26	1	1	38	5	13	20
	d	1	1	–	–	1	–	1	–
Vreden, Stadt	a	101	87	12	2	103	–	20	83
	b	51	46	5	–	50	–	12	38
	c	50	41	7	2	53	–	8	45
	d	–	–	–	–	–	–	–	–
<b>Kreis Coesfeld</b>	a	970	826	119	25	1 106	4	280	822
	b	462	397	48	17	459	–	90	369
	c	435	375	53	7	561	4	166	391
	d	73	54	18	1	86	–	24	62
Ascheberg	a	92	74	13	5	123	–	41	82
	b	29	22	4	3	26	–	7	19
	c	29	27	1	1	51	–	18	33
	d	34	25	8	1	46	–	16	30
Billerbeck, Stadt	a	57	45	11	1	65	1	16	48
	b	20	16	3	1	17	–	3	14
	c	37	29	8	–	48	1	13	34
	d	–	–	–	–	–	–	–	–

# Noch: 10. Straßenverkehrsunfälle und verunglückte Personen 2016 nach Verwaltungsbezirken

Verwaltungsbezirk  a = Zusammen b = innerhalb von Ortschaften c = außerhalb von Ortschaften d = auf Bundesautobahnen	Straßenverkehrsunfälle				Verunglückte				
	insgesamt	davon			insgesamt	davon			
		mit Personen- schaden	mit schwer- wiegendem Sachschaden (i. e. S.)	sonstige Unfälle unter dem Einfluss berauschender Mittel		Getötete	Schwer-	Leicht-	
							verletzte		
Noch: <b>Kreis Coesfeld</b>									
Coesfeld, Stadt	a	180	150	22	8	188	–	38	150
	b	104	88	11	5	101	–	16	85
	c	76	62	11	3	87	–	22	65
	d	–	–	–	–	–	–	–	–
Dülmen, Stadt	a	213	185	25	3	228	–	59	169
	b	119	106	10	3	115	–	27	88
	c	70	62	8	–	87	–	26	61
	d	24	17	7	–	26	–	6	20
Havixbeck	a	37	31	5	1	40	–	11	29
	b	15	15	–	–	17	–	1	16
	c	22	16	5	1	23	–	10	13
	d	–	–	–	–	–	–	–	–
Lüdinghausen, Stadt	a	111	101	9	1	142	1	34	107
	b	61	57	3	1	67	–	13	54
	c	50	44	6	–	75	1	21	53
	d	–	–	–	–	–	–	–	–
Nordkirchen	a	25	20	4	1	31	–	9	22
	b	10	6	3	1	10	–	1	9
	c	15	14	1	–	21	–	8	13
	d	–	–	–	–	–	–	–	–
Nottuln	a	76	62	12	2	74	–	14	60
	b	40	31	7	2	36	–	7	29
	c	31	28	3	–	35	–	7	28
	d	5	3	2	–	3	–	–	3
Olfen, Stadt	a	49	41	7	1	59	–	17	42
	b	21	18	3	–	25	–	7	18
	c	28	23	4	1	34	–	10	24
	d	–	–	–	–	–	–	–	–
Rosendahl	a	42	37	3	2	51	1	14	36
	b	15	13	1	1	16	–	2	14
	c	27	24	2	1	35	1	12	22
	d	–	–	–	–	–	–	–	–
Senden	a	88	80	8	–	105	1	27	77
	b	28	25	3	–	29	–	6	23
	c	50	46	4	–	65	1	19	45
	d	10	9	1	–	11	–	2	9
<b>Kreis Recklinghausen</b>	<b>a</b>	<b>2 243</b>	<b>1 845</b>	<b>261</b>	<b>137</b>	<b>2 316</b>	<b>15</b>	<b>504</b>	<b>1 797</b>
	<b>b</b>	<b>1 767</b>	<b>1 520</b>	<b>125</b>	<b>122</b>	<b>1 815</b>	<b>9</b>	<b>370</b>	<b>1 436</b>
	<b>c</b>	<b>225</b>	<b>194</b>	<b>20</b>	<b>11</b>	<b>291</b>	<b>4</b>	<b>75</b>	<b>212</b>
	<b>d</b>	<b>251</b>	<b>131</b>	<b>116</b>	<b>4</b>	<b>210</b>	<b>2</b>	<b>59</b>	<b>149</b>
Castrop-Rauxel, Stadt	a	285	235	35	15	333	–	66	267
	b	222	190	17	15	250	–	54	196
	d	23	22	1	–	40	–	7	33
	d	40	23	17	–	43	–	5	38
Datteln, Stadt	a	151	134	9	8	149	4	21	124
	b	135	118	9	8	128	2	17	109
	c	16	16	–	–	21	2	4	15
	d	–	–	–	–	–	–	–	–
Dorsten, Stadt	a	209	172	21	16	213	2	38	173
	b	160	140	8	12	164	1	27	136
	c	31	25	2	4	34	–	10	24
	d	18	7	11	–	15	1	1	13
Gladbeck, Stadt	a	237	203	25	9	265	2	56	207
	b	183	163	12	8	194	1	35	158
	c	19	16	2	1	26	–	7	19
	d	35	24	11	–	45	1	14	30
Haltern, Stadt	a	133	109	18	6	146	1	39	106
	b	73	66	3	4	81	1	17	63
	c	40	35	3	2	50	–	16	34
	d	20	8	12	–	15	–	6	9
Herten, Stadt	a	215	175	28	12	218	–	57	161
	b	193	165	18	10	205	–	54	151
	c	13	8	4	1	11	–	2	9
	d	9	2	6	1	2	–	1	1

## Noch: 10. Straßenverkehrsunfälle und verunglückte Personen 2016 nach Verwaltungsbezirken

Verwaltungsbezirk  a = Zusammen b = innerhalb von Ortschaften c = außerhalb von Ortschaften d = auf Bundesautobahnen	Straßenverkehrsunfälle				Verunglückte				
	insgesamt	davon			insgesamt	davon			
		mit Personen- schaden	mit schwer- wiegendem Sachschaden (i. e. S.)	sonstige Unfälle unter dem Einfluss berauschender Mittel		Getötete	Schwer- verletzte	Leicht- verletzte	
Noch: <b>Kreis Recklinghausen</b>									
Marl, Stadt	a	303	250	35	18	307	1	56	250
	b	232	196	19	17	218	1	30	187
	c	39	36	3	—	62	—	16	46
	d	32	18	13	1	27	—	10	17
Oer-Erkenschwick, Stadt	a	79	72	2	5	87	1	18	68
	b	67	61	2	4	74	—	12	62
	c	12	11	—	1	13	1	6	6
	d	—	—	—	—	—	—	—	—
Recklinghausen, Stadt	a	544	423	79	42	515	4	142	369
	b	430	362	29	39	434	3	116	315
	c	17	12	4	1	18	1	4	13
	d	97	49	46	2	63	—	22	41
Waltrop, Stadt	a	87	72	9	6	83	—	11	72
	b	72	59	8	5	67	—	8	59
	c	15	13	1	1	16	—	3	13
	d	—	—	—	—	—	—	—	—
<b>Kreis Steinfurt</b>	<b>a</b>	<b>2 037</b>	<b>1 614</b>	<b>355</b>	<b>68</b>	<b>2 059</b>	<b>24</b>	<b>406</b>	<b>1 629</b>
	<b>b</b>	<b>1 268</b>	<b>1 055</b>	<b>165</b>	<b>48</b>	<b>1 243</b>	<b>5</b>	<b>193</b>	<b>1 045</b>
	<b>c</b>	<b>667</b>	<b>498</b>	<b>153</b>	<b>16</b>	<b>720</b>	<b>19</b>	<b>186</b>	<b>515</b>
	<b>d</b>	<b>102</b>	<b>61</b>	<b>37</b>	<b>4</b>	<b>96</b>	<b>—</b>	<b>27</b>	<b>69</b>
Altenberge	a	56	45	7	4	69	3	16	50
	b	20	16	1	3	18	—	1	17
	c	36	29	6	1	51	3	15	33
	d	—	—	—	—	—	—	—	—
Emsdetten, Stadt	a	158	142	12	4	163	2	36	125
	b	136	125	8	3	141	2	28	111
	c	22	17	4	1	22	—	8	14
	d	—	—	—	—	—	—	—	—
Greven, Stadt	a	205	174	24	7	218	3	33	182
	b	135	114	17	4	130	—	21	109
	c	57	49	5	3	73	3	8	62
	d	13	11	2	—	15	—	4	11
Hörstel, Stadt	a	87	70	15	2	95	3	18	74
	b	39	30	7	2	35	—	7	28
	c	38	35	3	—	54	3	10	41
	d	10	5	5	—	6	—	1	5
Hopsten	a	27	20	7	—	26	2	7	17
	b	10	7	3	—	10	—	3	7
	c	17	13	4	—	16	2	4	10
	d	—	—	—	—	—	—	—	—
Horstmar, Stadt	a	26	22	3	1	25	1	8	16
	b	7	6	1	—	6	—	2	4
	c	19	16	2	1	19	1	6	12
	d	—	—	—	—	—	—	—	—
Ibbenbüren, Stadt	a	245	184	55	6	233	3	42	188
	b	179	137	36	6	174	2	32	140
	c	64	46	18	—	58	1	9	48
	d	2	1	1	—	1	—	1	—
Ladbergen	a	48	26	20	2	43	1	5	37
	b	12	9	2	1	10	—	—	10
	c	25	10	15	—	20	1	2	17
	d	11	7	3	1	13	—	3	10
Laer	a	20	16	1	3	21	—	8	13
	b	11	9	—	2	13	—	6	7
	c	9	7	1	1	8	—	2	6
	d	—	—	—	—	—	—	—	—
Lengerich, Stadt	a	108	77	27	4	110	—	27	83
	b	58	44	11	3	57	—	7	50
	c	44	29	14	1	48	—	18	30
	d	6	4	2	—	5	—	2	3
Lienen	a	50	27	21	2	39	1	13	25
	b	8	7	—	1	7	—	2	5
	c	42	20	21	1	32	1	11	20
	d	—	—	—	—	—	—	—	—

# Noch: 10. Straßenverkehrsunfälle und verunglückte Personen 2016 nach Verwaltungsbezirken

Verwaltungsbezirk  a = Zusammen b = innerhalb von Ortschaften c = außerhalb von Ortschaften d = auf Bundesautobahnen	Straßenverkehrsunfälle				Verunglückte				
	insgesamt	davon			insgesamt	davon			
		mit Personen- schaden	mit schwer- wiegendem Sachschaden (i. e. S.)	sonstige Unfälle unter dem Einfluss berauschender Mittel		Getötete	Schwer- verletzte	Leicht- verletzte	
Noch: <b>Kreis Steinfurt</b>									
Lotte	a	59	40	16	3	58	–	10	48
	b	18	12	5	1	14	–	1	13
	c	20	12	7	1	15	–	4	11
	d	21	16	4	1	29	–	5	24
Metelen	a	20	17	3	–	18	–	6	12
	b	11	9	2	–	9	–	3	6
	c	9	8	1	–	9	–	3	6
	d	–	–	–	–	–	–	–	–
Mettingen	a	49	38	9	2	57	1	18	38
	b	30	23	6	1	32	–	4	28
	c	19	15	3	1	25	1	14	10
	d	–	–	–	–	–	–	–	–
Neuenkirchen	a	48	45	2	1	62	–	14	48
	b	29	26	2	1	33	–	3	30
	c	19	19	–	–	29	–	11	18
	d	–	–	–	–	–	–	–	–
Nordwalde	a	33	30	3	–	35	–	7	28
	b	23	21	2	–	22	–	3	19
	c	10	9	1	–	13	–	4	9
	d	–	–	–	–	–	–	–	–
Ochtrup, Stadt	a	82	61	15	6	81	–	15	66
	b	50	40	6	4	51	–	8	43
	c	18	16	1	1	24	–	6	18
	d	14	5	8	1	6	–	1	5
Recke	a	41	35	3	3	45	–	8	37
	b	27	25	–	2	30	–	5	25
	c	14	10	3	1	15	–	3	12
	d	–	–	–	–	–	–	–	–
Rheine, Stadt	a	364	299	56	9	366	–	57	309
	b	294	249	37	8	292	–	31	261
	c	56	42	13	1	61	–	21	40
	d	14	8	6	–	13	–	5	8
Saerbeck	a	26	22	4	–	25	–	3	22
	b	14	11	3	–	13	–	2	11
	c	12	11	1	–	12	–	1	11
	d	–	–	–	–	–	–	–	–
Steinfurt, Stadt	a	151	137	10	4	167	2	28	137
	b	108	98	7	3	108	–	15	93
	c	43	39	3	1	59	2	13	44
	d	–	–	–	–	–	–	–	–
Tecklenburg, Stadt	a	47	25	21	1	31	–	7	24
	b	16	13	3	–	13	–	2	11
	c	25	10	15	–	15	–	3	12
	d	6	2	3	1	3	–	2	1
Westerkappeln	a	61	41	18	2	48	1	14	33
	b	24	17	5	2	18	1	4	13
	c	32	22	10	–	25	–	7	18
	d	5	2	3	–	5	–	3	2
Wettringen	a	26	21	3	2	24	1	6	17
	b	9	7	1	1	7	–	3	4
	c	17	14	2	1	17	1	3	13
	d	–	–	–	–	–	–	–	–
<b>Kreis Warendorf</b>	a	1 215	1 036	135	44	1 325	16	277	1 032
	b	690	597	62	31	677	3	99	575
	c	453	385	56	12	561	11	169	381
	d	72	54	17	1	87	2	9	76
Ahlen, Stadt	a	224	193	23	8	235	1	27	207
	b	187	161	19	7	190	–	19	171
	c	37	32	4	1	45	1	8	36
	d	–	–	–	–	–	–	–	–
Beckum, Stadt	a	191	155	28	8	213	4	29	180
	b	101	87	9	5	97	1	17	79
	c	32	25	5	2	43	1	10	32
	d	58	43	14	1	73	2	2	69

## Noch: 10. Straßenverkehrsunfälle und verunglückte Personen 2016 nach Verwaltungsbezirken

Verwaltungsbezirk  a = Zusammen b = innerhalb von Ortschaften c = außerhalb von Ortschaften d = auf Bundesautobahnen	Straßenverkehrsunfälle				Verunglückte				
	insgesamt	davon			insgesamt	davon			
		mit Personen- schaden	mit schwer- wiegendem Sachschaden (i. e. S.)	sonstige Unfälle unter dem Einfluss berauschender Mittel		Getötete	Schwer-	Leicht-	
							verletzte		
Noch: <b>Kreis Warendorf</b>									
Beelen	a	18	17	1	–	28	–	8	20
	b	4	4	–	–	4	–	–	4
	c	14	13	1	–	24	–	8	16
	d	–	–	–	–	–	–	–	–
Drensteinfurt, Stadt	a	54	47	7	–	60	–	11	49
	b	18	17	1	–	20	–	2	18
	c	36	30	6	–	40	–	9	31
	d	–	–	–	–	–	–	–	–
Ennigerloh, Stadt	a	79	67	8	4	90	–	24	66
	b	37	30	4	3	34	–	5	29
	c	42	37	4	1	56	–	19	37
	d	–	–	–	–	–	–	–	–
Everswinkel	a	49	42	5	2	50	1	16	33
	b	20	18	2	–	19	1	4	14
	c	29	24	3	2	31	–	12	19
	d	–	–	–	–	–	–	–	–
Oelde, Stadt	a	148	126	18	4	161	1	47	113
	b	90	77	9	4	90	1	16	73
	c	44	38	6	–	57	–	24	33
	d	14	11	3	–	14	–	7	7
Ostbevern	a	43	41	2	–	55	1	16	38
	b	11	10	1	–	11	–	2	9
	c	32	31	1	–	44	1	14	29
	d	–	–	–	–	–	–	–	–
Sassenberg, Stadt	a	46	39	5	2	48	3	9	36
	b	18	17	–	1	17	–	4	13
	c	28	22	5	1	31	3	5	23
	d	–	–	–	–	–	–	–	–
Sendenhorst, Stadt	a	79	69	9	1	80	–	19	61
	b	40	35	4	1	37	–	8	29
	c	39	34	5	–	43	–	11	32
	d	–	–	–	–	–	–	–	–
Telgte, Stadt	a	76	64	7	5	85	1	20	64
	b	38	34	2	2	38	–	5	33
	c	38	30	5	3	47	1	15	31
	d	–	–	–	–	–	–	–	–
Wadersloh	a	49	38	9	2	50	1	14	35
	b	17	16	1	–	24	–	3	21
	c	32	22	8	2	26	1	11	14
	d	–	–	–	–	–	–	–	–
Warendorf, Stadt	a	159	138	13	8	170	3	37	130
	b	109	91	10	8	96	–	14	82
	c	50	47	3	–	74	3	23	48
	d	–	–	–	–	–	–	–	–
<b>Regierungsbezirk Münster</b>	a	11 113	9 314	1 338	461	11 782	86	2 370	9 326
	b	7 748	6 681	696	371	7 866	29	1 334	6 503
	c	2 585	2 146	364	75	3 106	51	828	2 227
	d	780	487	278	15	810	6	208	596
<b>Kreisfreie Stadt</b>									
Bielefeld	a	1 498	1 201	232	65	1 568	9	279	1 280
	b	1 289	1 034	199	56	1 293	7	204	1 082
	c	151	129	17	5	192	1	46	145
	d	58	38	16	4	83	1	29	53
<b>Kreis Gütersloh</b>	a	1 869	1 402	387	80	1 815	18	334	1 463
	b	1 237	959	218	60	1 157	8	166	983
	c	553	396	140	17	552	6	136	410
	d	79	47	29	3	106	4	32	70
Borgholzhausen, Stadt	a	52	33	15	4	46	–	13	33
	b	18	14	3	1	21	–	5	16
	c	34	19	12	3	25	–	8	17
	d	–	–	–	–	–	–	–	–

## Noch: 10. Straßenverkehrsunfälle und verunglückte Personen 2016 nach Verwaltungsbezirken

Verwaltungsbezirk  a = Zusammen b = innerhalb von Ortschaften c = außerhalb von Ortschaften d = auf Bundesautobahnen	Straßenverkehrsunfälle					Verunglückte			
	insgesamt	davon			insgesamt	davon			
		mit Personen- schaden	mit schwer- wiegendem Sachschaden (i. e. S.)	sonstige Unfälle unter dem Einfluss berauschender Mittel		Getötete	Schwer-	Leicht-	
							verletzte		
Noch: <b>Kreis Gütersloh</b>									
Gütersloh, Stadt	a	498	389	89	20	494	5	76	413
	b	414	327	70	17	394	3	49	342
	c	62	46	14	2	64	—	21	43
	d	22	16	5	1	36	2	6	28
Halle (Westfalen), Stadt	a	96	70	24	2	90	2	14	74
	b	51	40	10	1	48	1	5	42
	c	45	30	14	1	42	1	9	32
	d	—	—	—	—	—	—	—	—
Harsewinkel, Stadt	a	107	80	23	4	100	2	12	86
	b	59	46	11	2	54	1	4	49
	c	48	34	12	2	46	1	8	37
	d	—	—	—	—	—	—	—	—
Herzebrock-Clarholz	a	90	71	13	6	91	2	19	70
	b	57	45	7	5	52	1	10	41
	c	33	26	6	1	39	1	9	29
	d	—	—	—	—	—	—	—	—
Langenberg	a	39	30	9	—	41	—	5	36
	b	23	19	4	—	25	—	4	21
	c	16	11	5	—	16	—	1	15
	d	—	—	—	—	—	—	—	—
Rheda-Wiedenbrück, Stadt	a	309	237	59	13	323	2	45	276
	b	229	185	34	10	226	1	24	201
	c	50	31	17	2	47	1	7	39
	d	30	21	8	1	50	—	14	36
Rietberg, Stadt	a	166	132	26	8	164	—	36	128
	b	100	82	11	7	100	—	19	81
	c	66	50	15	1	64	—	17	47
	d	—	—	—	—	—	—	—	—
Schloß Holte-Stuckenbrock, Stadt	a	128	87	35	6	114	2	29	83
	b	87	61	21	5	71	1	12	58
	c	30	22	7	1	31	—	6	25
	d	11	4	7	—	12	1	11	—
Steinhagen	a	75	61	12	2	78	—	10	68
	b	42	36	5	1	44	—	6	38
	c	33	25	7	1	34	—	4	30
	d	—	—	—	—	—	—	—	—
Verl, Stadt	a	148	101	40	7	127	1	29	97
	b	67	47	16	4	53	—	13	40
	c	65	48	15	2	66	—	15	51
	d	16	6	9	1	8	1	1	6
Versmold, Stadt	a	108	72	31	5	97	2	26	69
	b	54	35	15	4	42	—	6	36
	c	54	37	16	1	55	2	20	33
	d	—	—	—	—	—	—	—	—
Werther (Westfalen), Stadt	a	53	39	11	3	50	—	20	30
	b	36	22	11	3	27	—	9	18
	c	17	17	—	—	23	—	11	12
	d	—	—	—	—	—	—	—	—
<b>Kreis Herford</b>	<b>a</b>	<b>994</b>	<b>786</b>	<b>156</b>	<b>52</b>	<b>1 056</b>	<b>6</b>	<b>208</b>	<b>842</b>
	<b>b</b>	<b>718</b>	<b>580</b>	<b>93</b>	<b>45</b>	<b>751</b>	<b>4</b>	<b>131</b>	<b>616</b>
	<b>c</b>	<b>206</b>	<b>159</b>	<b>41</b>	<b>6</b>	<b>228</b>	<b>2</b>	<b>55</b>	<b>171</b>
	<b>d</b>	<b>70</b>	<b>47</b>	<b>22</b>	<b>1</b>	<b>77</b>	<b>—</b>	<b>22</b>	<b>55</b>
Bünde, Stadt	a	169	135	23	11	166	2	17	147
	b	143	114	18	11	140	2	15	123
	c	17	15	2	—	19	—	1	18
	d	9	6	3	—	7	—	1	6
Enger, Stadt	a	60	58	2	—	79	—	13	66
	b	36	35	1	—	42	—	3	39
	c	24	23	1	—	37	—	10	27
	d	—	—	—	—	—	—	—	—
Herford, Stadt	a	374	286	73	15	395	1	88	306
	b	287	229	45	13	308	1	69	238
	c	73	48	23	2	65	—	15	50
	d	14	9	5	—	22	—	4	18



## Noch: 10. Straßenverkehrsunfälle und verunglückte Personen 2016 nach Verwaltungsbezirken

Verwaltungsbezirk  a = Zusammen b = innerhalb von Ortschaften c = außerhalb von Ortschaften d = auf Bundesautobahnen	Straßenverkehrsunfälle					Verunglückte			
	insgesamt	davon			insgesamt	davon			
		mit Personen- schaden	mit schwer- wiegendem Sachschaden (i. e. S.)	sonstige Unfälle unter dem Einfluss berauschender Mittel		Getötete	Schwer-	Leicht-	
							verletzte		
Noch: <b>Kreis Herford</b>									
Hiddenhausen	a	44	37	6	1	56	–	8	48
	b	36	31	4	1	45	–	8	37
	c	8	6	2	–	11	–	–	11
	d	–	–	–	–	–	–	–	–
Kirchlengern	a	56	46	7	3	62	–	16	46
	b	27	22	2	3	28	–	5	23
	c	13	13	–	–	19	–	7	12
	d	16	11	5	–	15	–	4	11
Löhne, Stadt	a	153	116	25	12	156	–	32	124
	b	114	85	17	12	109	–	18	91
	c	28	22	6	–	34	–	9	25
	d	11	9	2	–	13	–	5	8
Rödinghausen	a	29	24	4	1	31	2	4	25
	b	13	12	1	–	14	–	1	13
	c	13	10	2	1	15	2	2	11
	d	3	2	1	–	2	–	1	1
Spenge, Stadt	a	41	37	2	2	46	1	17	28
	b	28	26	1	1	35	1	10	24
	c	13	11	1	1	11	–	7	4
	d	–	–	–	–	–	–	–	–
Vlotho, Stadt	a	68	47	14	7	65	–	13	52
	b	34	26	4	4	30	–	2	28
	c	17	11	4	2	17	–	4	13
	d	17	10	6	1	18	–	7	11
<b>Kreis Höxter</b>	<b>a</b>	<b>466</b>	<b>370</b>	<b>83</b>	<b>13</b>	<b>499</b>	<b>10</b>	<b>134</b>	<b>355</b>
	<b>b</b>	<b>223</b>	<b>181</b>	<b>35</b>	<b>7</b>	<b>227</b>	<b>3</b>	<b>43</b>	<b>181</b>
	<b>c</b>	<b>241</b>	<b>189</b>	<b>47</b>	<b>5</b>	<b>272</b>	<b>7</b>	<b>91</b>	<b>174</b>
	<b>d</b>	<b>2</b>	<b>–</b>	<b>1</b>	<b>1</b>	<b>–</b>	<b>–</b>	<b>–</b>	<b>–</b>
Bad Driburg, Stadt	a	59	46	8	5	56	2	9	45
	b	27	24	2	1	25	1	4	20
	c	32	22	6	4	31	1	5	25
	d	–	–	–	–	–	–	–	–
Beverungen, Stadt	a	41	32	9	–	45	1	8	36
	b	21	15	6	–	21	–	2	19
	c	20	17	3	–	24	1	6	17
	d	–	–	–	–	–	–	–	–
Borgentreich, Stadt	a	24	18	6	–	29	–	8	21
	b	7	4	3	–	8	–	4	4
	c	17	14	3	–	21	–	4	17
	d	–	–	–	–	–	–	–	–
Brakel, Stadt	a	56	46	10	–	58	2	17	39
	b	34	31	3	–	39	1	11	27
	c	22	15	7	–	19	1	6	12
	d	–	–	–	–	–	–	–	–
Höxter, Stadt	a	100	82	14	4	107	1	25	81
	b	66	55	7	4	65	1	10	54
	c	34	27	7	–	42	–	15	27
	d	–	–	–	–	–	–	–	–
Marienmünster, Stadt	a	30	23	7	–	29	–	11	18
	b	7	4	3	–	7	–	–	7
	c	23	19	4	–	22	–	11	11
	d	–	–	–	–	–	–	–	–
Nieheim, Stadt	a	22	16	5	1	25	2	11	12
	b	5	2	2	1	2	–	1	1
	c	17	14	3	–	23	2	10	11
	d	–	–	–	–	–	–	–	–
Steinheim, Stadt	a	33	27	6	–	46	–	12	34
	b	14	12	2	–	16	–	3	13
	c	19	15	4	–	30	–	9	21
	d	–	–	–	–	–	–	–	–
Warburg, Stadt	a	85	68	14	3	90	2	27	61
	b	37	30	6	1	39	–	7	32
	c	46	38	7	1	51	2	20	29
	d	2	–	1	1	–	–	–	–

## Noch: 10. Straßenverkehrsunfälle und verunglückte Personen 2016 nach Verwaltungsbezirken

Verwaltungsbezirk  a = Zusammen b = innerhalb von Ortschaften c = außerhalb von Ortschaften d = auf Bundesautobahnen	Straßenverkehrsunfälle				Verunglückte				
	insgesamt	davon			insgesamt	davon			
		mit Personen- schaden	mit schwer- wiegendem Sachschaden (i. e. S.)	sonstige Unfälle unter dem Einfluss berauschender Mittel		Getötete	Schwer-	Leicht-	
							verletzte		
Noch: <b>Kreis Höxter</b>									
Willebadessen, Stadt	a	16	12	4	—	14	—	6	8
	b	5	4	1	—	5	—	1	4
	c	11	8	3	—	9	—	5	4
	d	—	—	—	—	—	—	—	—
<b>Kreis Lippe</b>	<b>a</b>	<b>1 191</b>	<b>964</b>	<b>169</b>	<b>58</b>	<b>1 275</b>	<b>9</b>	<b>265</b>	<b>1 001</b>
	<b>b</b>	<b>736</b>	<b>586</b>	<b>103</b>	<b>47</b>	<b>740</b>	<b>4</b>	<b>128</b>	<b>608</b>
	<b>c</b>	<b>443</b>	<b>369</b>	<b>63</b>	<b>11</b>	<b>523</b>	<b>5</b>	<b>132</b>	<b>386</b>
	<b>d</b>	<b>12</b>	<b>9</b>	<b>3</b>	<b>—</b>	<b>12</b>	<b>—</b>	<b>5</b>	<b>7</b>
Augustdorf	a	23	15	7	1	18	1	5	12
	b	12	6	5	1	8	—	1	7
	c	11	9	2	—	10	1	4	5
	d	—	—	—	—	—	—	—	—
Bad Salzuflen, Stadt	a	224	179	37	8	232	—	45	187
	b	143	110	27	6	132	—	24	108
	c	69	60	7	2	88	—	16	72
	d	12	9	3	—	12	—	5	7
Barntrup, Stadt	a	31	28	3	—	32	—	5	27
	b	18	17	1	—	18	—	4	14
	c	13	11	2	—	14	—	1	13
	d	—	—	—	—	—	—	—	—
Blomberg, Stadt	a	54	46	6	2	68	—	16	52
	b	25	21	2	2	31	—	5	26
	c	29	25	4	—	37	—	11	26
	d	—	—	—	—	—	—	—	—
Detmold, Stadt	a	299	230	45	24	311	—	59	252
	b	247	196	29	22	264	—	43	221
	c	52	34	16	2	47	—	16	31
	d	—	—	—	—	—	—	—	—
Dörentrup	a	18	16	2	—	18	—	5	13
	b	12	10	2	—	11	—	2	9
	c	6	6	—	—	7	—	3	4
	d	—	—	—	—	—	—	—	—
Extertal	a	27	21	6	—	26	—	10	16
	b	6	6	—	—	6	—	2	4
	c	21	15	6	—	20	—	8	12
	d	—	—	—	—	—	—	—	—
Horn-Bad Meinberg, Stadt	a	59	51	6	2	81	3	14	64
	b	23	18	3	2	19	1	—	18
	c	36	33	3	—	62	2	14	46
	d	—	—	—	—	—	—	—	—
Kalletal	a	53	42	9	2	46	2	13	31
	b	15	9	5	1	9	—	4	5
	c	38	33	4	1	37	2	9	26
	d	—	—	—	—	—	—	—	—
Lage, Stadt	a	110	88	18	4	106	—	27	79
	b	73	58	11	4	65	—	15	50
	c	37	30	7	—	41	—	12	29
	d	—	—	—	—	—	—	—	—
Lemgo, Stadt	a	113	101	11	1	148	2	21	125
	b	70	62	8	—	86	2	10	74
	c	43	39	3	1	62	—	11	51
	d	—	—	—	—	—	—	—	—
Leopoldshöhe	a	46	35	5	6	43	1	9	33
	b	21	16	2	3	19	1	4	14
	c	25	19	3	3	24	—	5	19
	d	—	—	—	—	—	—	—	—
Lügde, Stadt	a	36	32	3	1	38	—	12	26
	b	17	13	3	1	16	—	3	13
	c	19	19	—	—	22	—	9	13
	d	—	—	—	—	—	—	—	—
Oerlinghausen, Stadt	a	40	33	2	5	42	—	7	35
	b	22	19	—	3	26	—	5	21
	c	18	14	2	2	16	—	2	14
	d	—	—	—	—	—	—	—	—

## Noch: 10. Straßenverkehrsunfälle und verunglückte Personen 2016 nach Verwaltungsbezirken

Verwaltungsbezirk		Straßenverkehrsunfälle				Verunglückte			
		insgesamt	davon			insgesamt	davon		
			mit Personen- schaden	mit schwer- wiegendem Sachschaden (i. e. S.)	sonstige Unfälle unter dem Einfluss berauschender Mittel		Getötete	Schwer- verletzte	Leicht- verletzte
a = Zusammen b = innerhalb von Ortschaften c = außerhalb von Ortschaften d = auf Bundesautobahnen									
Noch: <b>Kreis Lippe</b>									
Schieder-Schwalenberg, Stadt	a	30	22	6	2	27	–	8	19
	b	17	11	4	2	13	–	4	9
	c	13	11	2	–	14	–	4	10
	d	–	–	–	–	–	–	–	–
Schlangen	a	28	25	3	–	39	–	9	30
	b	15	14	1	–	17	–	2	15
	c	13	11	2	–	22	–	7	15
	d	–	–	–	–	–	–	–	–
<b>Kreis Minden-Lübbecke</b>									
	a	1 663	1 058	545	60	1 382	22	269	1 091
	b	1 158	748	360	50	927	8	136	783
	c	455	276	170	9	395	13	113	269
	d	50	34	15	1	60	1	20	39
Bad Oeynhausen, Stadt	a	282	194	81	7	237	2	30	205
	b	230	157	66	7	180	2	19	159
	c	30	23	7	–	34	–	4	30
	d	22	14	8	–	23	–	7	16
Espelkamp, Stadt	a	98	74	23	1	114	1	27	86
	b	48	40	7	1	58	–	18	40
	c	50	34	16	–	56	1	9	46
	d	–	–	–	–	–	–	–	–
Hille	a	74	50	21	3	65	2	12	51
	b	44	32	10	2	43	1	6	36
	c	30	18	11	1	22	1	6	15
	d	–	–	–	–	–	–	–	–
Hüllhorst	a	40	27	13	–	32	1	7	24
	b	18	15	3	–	18	–	2	16
	c	22	12	10	–	14	1	5	8
	d	–	–	–	–	–	–	–	–
Lübbecke, Stadt	a	122	79	37	6	105	2	26	77
	b	92	59	28	5	77	1	17	59
	c	30	20	9	1	28	1	9	18
	d	–	–	–	–	–	–	–	–
Minden, Stadt	a	520	306	192	22	389	3	44	342
	b	477	284	171	22	361	1	39	321
	c	43	22	21	–	28	2	5	21
	d	–	–	–	–	–	–	–	–
Petershagen, Stadt	a	118	69	47	2	95	7	22	66
	b	47	28	18	1	32	–	4	28
	c	71	41	29	1	63	7	18	38
	d	–	–	–	–	–	–	–	–
Porta Westfalica, Stadt	a	236	130	93	13	181	4	35	142
	b	119	75	37	7	92	3	12	77
	c	89	35	49	5	52	–	10	42
	d	28	20	7	1	37	1	13	23
Preußisch Oldendorf, Stadt	a	64	48	12	4	52	–	18	34
	b	40	27	9	4	28	–	7	21
	c	24	21	3	–	24	–	11	13
	d	–	–	–	–	–	–	–	–
Rahden, Stadt	a	57	41	15	1	54	–	22	32
	b	26	20	6	–	24	–	5	19
	c	31	21	9	1	30	–	17	13
	d	–	–	–	–	–	–	–	–
Stemwede	a	52	40	11	1	58	–	26	32
	b	17	11	5	1	14	–	7	7
	c	35	29	6	–	44	–	19	25
	d	–	–	–	–	–	–	–	–
<b>Kreis Paderborn</b>									
	a	1 610	1 197	350	63	1 607	17	404	1 186
	b	940	722	174	44	836	4	154	678
	c	585	413	156	16	635	9	204	422
	d	85	62	20	3	136	4	46	86

## Noch: 10. Straßenverkehrsunfälle und verunglückte Personen 2016 nach Verwaltungsbezirken

Verwaltungsbezirk		Straßenverkehrsunfälle				Verunglückte				
		insgesamt	davon			insgesamt	davon			
			mit Personen- schaden	mit schwer- wiegendem Sachschaden (i. e. S.)	sonstige Unfälle unter dem Einfluss berauschender Mittel		Getötete	Schwer-	Leicht-	
								verletzte		
a = Zusammen b = innerhalb von Ortschaften c = außerhalb von Ortschaften d = auf Bundesautobahnen										
Noch: <b>Kreis Paderborn</b>										
Altenbeken	a	39	25	12	2	43	1	17	25	
	b	13	9	4	—	10	—	1	9	
	c	26	16	8	2	33	1	16	16	
	d	—	—	—	—	—	—	—	—	
Bad Lippspringe, Stadt	a	79	52	22	5	62	2	25	35	
	b	55	38	13	4	40	—	14	26	
	c	24	14	9	1	22	2	11	9	
	d	—	—	—	—	—	—	—	—	
Borchen	a	63	46	16	1	67	3	24	40	
	b	24	17	6	1	19	—	6	13	
	c	26	21	5	—	31	—	12	19	
	d	13	8	5	—	17	3	6	8	
Büren, Stadt	a	108	79	24	5	119	2	32	85	
	b	44	30	10	4	39	1	9	29	
	c	51	38	13	—	54	1	18	35	
	d	13	11	1	1	26	—	5	21	
Delbrück, Stadt	a	136	92	38	6	131	2	30	99	
	b	46	30	15	1	32	1	1	30	
	c	90	62	23	5	99	1	29	69	
	d	—	—	—	—	—	—	—	—	
Hövelhof	a	70	57	10	3	81	1	19	61	
	b	45	36	6	3	50	—	8	42	
	c	15	14	1	—	22	1	8	13	
	d	10	7	3	—	9	—	3	6	
Lichtenau, Stadt	a	46	35	10	1	48	1	16	31	
	b	22	15	6	1	19	—	6	13	
	c	24	20	4	—	29	1	10	18	
	d	—	—	—	—	—	—	—	—	
Paderborn, Stadt	a	870	667	169	34	855	1	166	688	
	b	610	480	103	27	553	—	91	462	
	c	231	165	60	6	245	—	57	188	
	d	29	22	6	1	57	1	18	38	
Salzkotten, Stadt	a	107	80	24	3	107	3	40	64	
	b	49	43	4	2	44	2	13	29	
	c	58	37	20	1	63	1	27	35	
	d	—	—	—	—	—	—	—	—	
Bad Wünnenberg, Stadt	a	92	64	25	3	94	1	35	58	
	b	32	24	7	1	30	—	5	25	
	c	40	26	13	1	37	1	16	20	
	d	20	14	5	1	27	—	14	13	
<b>Regierungsbezirk Detmold</b>		<b>a</b>	<b>9 291</b>	<b>6 978</b>	<b>1 922</b>	<b>391</b>	<b>9 202</b>	<b>91</b>	<b>1 893</b>	<b>7 218</b>
	<b>b</b>	<b>6 301</b>	<b>4 810</b>	<b>1 182</b>	<b>309</b>	<b>5 931</b>	<b>38</b>	<b>962</b>	<b>4 931</b>	
	<b>c</b>	<b>2 634</b>	<b>1 931</b>	<b>634</b>	<b>69</b>	<b>2 797</b>	<b>43</b>	<b>777</b>	<b>1 977</b>	
	<b>d</b>	<b>356</b>	<b>237</b>	<b>106</b>	<b>13</b>	<b>474</b>	<b>10</b>	<b>154</b>	<b>310</b>	
<b>Kreisfreie Städte</b>										
Bochum	a	1 205	940	191	74	1 165	2	178	985	
	b	983	764	149	70	903	2	130	771	
	c	52	43	8	1	59	—	10	49	
	d	170	133	34	3	203	—	38	165	
Dortmund	a	2 455	1 973	327	155	2 571	10	323	2 238	
	b	2 146	1 756	248	142	2 230	7	283	1 940	
	c	137	99	32	6	156	2	16	138	
	d	172	118	47	7	185	1	24	160	
Hagen	a	691	569	78	44	734	5	118	611	
	b	574	489	49	36	616	5	98	513	
	c	33	29	2	2	45	—	12	33	
	d	84	51	27	6	73	—	8	65	
Hamm	a	772	613	119	40	778	4	139	635	
	b	642	514	90	38	627	2	108	517	
	c	64	59	4	1	80	—	24	56	
	d	66	40	25	1	71	2	7	62	
Herne	a	486	372	84	30	469	—	94	375	
	b	415	322	64	29	381	—	70	311	
	c	4	3	1	—	3	—	—	3	
	d	67	47	19	1	85	—	24	61	

## Noch: 10. Straßenverkehrsunfälle und verunglückte Personen 2016 nach Verwaltungsbezirken

Verwaltungsbezirk a = Zusammen b = innerhalb von Ortschaften c = außerhalb von Ortschaften d = auf Bundesautobahnen		Straßenverkehrsunfälle				Verunglückte			
		insgesamt	davon			insgesamt	davon		
			mit Personen- schaden	mit schwer- wiegendem Sachschaden (i. e. S.)	sonstige Unfälle unter dem Einfluss berauschender Mittel		Getötete	Schwer- verletzte	Leicht- verletzte
<b>Ennepe-Ruhr-Kreis</b>	<b>a</b>	<b>994</b>	<b>810</b>	<b>112</b>	<b>72</b>	<b>1 071</b>	<b>11</b>	<b>194</b>	<b>866</b>
	<b>b</b>	<b>698</b>	<b>566</b>	<b>68</b>	<b>64</b>	<b>707</b>	<b>5</b>	<b>115</b>	<b>587</b>
	<b>c</b>	<b>196</b>	<b>173</b>	<b>17</b>	<b>6</b>	<b>264</b>	<b>2</b>	<b>66</b>	<b>196</b>
	<b>d</b>	<b>100</b>	<b>71</b>	<b>27</b>	<b>2</b>	<b>100</b>	<b>4</b>	<b>13</b>	<b>83</b>
Breckelfeld, Stadt	a	20	15	2	3	22	1	4	17
	b	8	6	1	1	8	—	—	8
	c	12	9	1	2	14	1	4	9
	d	—	—	—	—	—	—	—	—
Ennepetal, Stadt	a	89	79	6	4	110	—	22	88
	b	79	69	6	4	96	—	14	82
	c	10	10	—	—	14	—	8	6
	d	—	—	—	—	—	—	—	—
Gevensberg, Stadt	a	88	72	8	8	89	2	9	78
	b	73	61	5	7	74	2	6	66
	c	4	3	—	1	4	—	—	4
	d	11	8	3	—	11	—	3	8
Hattingen, Stadt	a	123	105	10	8	150	1	28	121
	b	78	66	5	7	93	—	15	78
	c	45	39	5	1	57	1	13	43
	d	—	—	—	—	—	—	—	—
Herdecke, Stadt	a	58	53	3	2	83	—	16	67
	b	42	38	2	2	49	—	10	39
	c	16	15	1	—	34	—	6	28
	d	—	—	—	—	—	—	—	—
Schwelm, Stadt	a	95	86	3	6	107	2	25	80
	b	78	69	3	6	86	2	18	66
	c	14	14	—	—	17	—	5	12
	d	3	3	—	—	4	—	2	2
Sprockhövel, Stadt	a	119	92	22	5	129	—	25	104
	b	34	27	5	2	34	—	6	28
	c	38	34	3	1	51	—	11	40
	d	47	31	14	2	44	—	8	36
Wetter (Ruhr), Stadt	a	70	56	11	3	73	—	10	63
	b	40	32	5	3	40	—	4	36
	c	20	17	3	—	25	—	6	19
	d	10	7	3	—	8	—	—	8
Witten, Stadt	a	332	252	47	33	308	5	55	248
	b	266	198	36	32	227	1	42	184
	c	37	32	4	1	48	—	13	35
	d	29	22	7	—	33	4	—	29
<b>Hochsauerlandkreis</b>	<b>a</b>	<b>1 146</b>	<b>867</b>	<b>232</b>	<b>47</b>	<b>1 189</b>	<b>20</b>	<b>283</b>	<b>886</b>
	<b>b</b>	<b>653</b>	<b>486</b>	<b>129</b>	<b>38</b>	<b>617</b>	<b>1</b>	<b>123</b>	<b>493</b>
	<b>c</b>	<b>446</b>	<b>351</b>	<b>89</b>	<b>6</b>	<b>529</b>	<b>18</b>	<b>152</b>	<b>359</b>
	<b>d</b>	<b>47</b>	<b>30</b>	<b>14</b>	<b>3</b>	<b>43</b>	<b>1</b>	<b>8</b>	<b>34</b>
Arnsberg, Stadt	a	295	227	49	19	298	2	48	248
	b	226	167	40	19	207	—	31	176
	c	44	41	3	—	63	1	12	50
	d	25	19	6	—	28	1	5	22
Bestwig	a	49	38	10	1	55	—	13	42
	b	34	28	5	1	40	—	11	29
	c	14	9	5	—	12	—	2	10
	d	1	1	—	—	3	—	—	3
Brilon, Stadt	a	140	101	33	6	151	4	38	109
	b	59	41	14	4	55	—	9	46
	c	81	60	19	2	96	4	29	63
	d	—	—	—	—	—	—	—	—
Eslohe (Sauerland)	a	39	23	15	1	28	—	12	16
	b	21	11	9	1	12	—	4	8
	c	18	12	6	—	16	—	8	8
	d	—	—	—	—	—	—	—	—
Hallenberg, Stadt	a	13	10	3	—	11	—	6	5
	b	5	4	1	—	5	—	4	1
	c	8	6	2	—	6	—	2	4
	d	—	—	—	—	—	—	—	—

## Noch: 10. Straßenverkehrsunfälle und verunglückte Personen 2016 nach Verwaltungsbezirken

Verwaltungsbezirk  a = Zusammen b = innerhalb von Ortschaften c = außerhalb von Ortschaften d = auf Bundesautobahnen	Straßenverkehrsunfälle					Verunglückte			
	insgesamt	davon				insgesamt	davon		
		mit Personen- schaden	mit schwer- wiegendem Sachschaden (i. e. S.)	sonstige Unfälle unter dem Einfluss berauschender Mittel	Getötete		Schwer-	Leicht-	
							verletzte		
Noch: <b>Hochsauerlandkreis</b>									
Marsberg, Stadt	a	77	65	11	1	94	4	37	53
	b	34	29	4	1	37	—	9	28
	c	35	32	3	—	51	4	25	22
	d	8	4	4	—	6	—	3	3
Medebach, Stadt	a	24	16	6	2	20	—	9	11
	b	9	4	3	2	4	—	1	3
	c	15	12	3	—	16	—	8	8
	d	—	—	—	—	—	—	—	—
Meschede, Stadt	a	150	105	40	5	141	1	36	104
	b	84	65	18	1	81	1	15	65
	c	53	34	18	1	54	—	21	33
	d	13	6	4	3	6	—	—	6
Olsberg, Stadt	a	72	57	12	3	83	5	24	54
	b	37	28	8	1	39	—	11	28
	c	35	29	4	2	44	5	13	26
	d	—	—	—	—	—	—	—	—
Schmallenberg, Stadt	a	101	80	18	3	107	3	28	76
	b	50	36	11	3	43	—	15	28
	c	51	44	7	—	64	3	13	48
	d	—	—	—	—	—	—	—	—
Sundern (Sauerland), Stadt	a	125	101	20	4	138	1	26	111
	b	68	54	11	3	69	—	11	58
	c	57	47	9	1	69	1	15	53
	d	—	—	—	—	—	—	—	—
Winterberg, Stadt	a	61	44	15	2	63	—	6	57
	b	26	19	5	2	25	—	2	23
	c	35	25	10	—	38	—	4	34
	d	—	—	—	—	—	—	—	—
<b>Märkischer Kreis</b>	a	<b>1 581</b>	<b>1 194</b>	<b>301</b>	<b>86</b>	<b>1 581</b>	<b>9</b>	<b>276</b>	<b>1 296</b>
	b	<b>1 054</b>	<b>769</b>	<b>210</b>	<b>75</b>	<b>968</b>	<b>2</b>	<b>156</b>	<b>810</b>
	c	<b>437</b>	<b>355</b>	<b>72</b>	<b>10</b>	<b>504</b>	<b>4</b>	<b>104</b>	<b>396</b>
	d	<b>90</b>	<b>70</b>	<b>19</b>	<b>1</b>	<b>109</b>	<b>3</b>	<b>16</b>	<b>90</b>
Altena, Stadt	a	46	38	7	1	45	1	10	34
	b	43	36	6	1	41	1	9	31
	c	3	2	1	—	4	—	1	3
	d	—	—	—	—	—	—	—	—
Balve, Stadt	a	57	48	7	2	61	1	21	39
	b	24	21	2	1	27	—	10	17
	c	33	27	5	1	34	1	11	22
	d	—	—	—	—	—	—	—	—
Halver, Stadt	a	45	32	10	3	43	—	11	32
	b	24	18	5	1	26	—	5	21
	c	21	14	5	2	17	—	6	11
	d	—	—	—	—	—	—	—	—
Hemer, Stadt	a	107	80	19	8	97	—	17	80
	b	94	68	18	8	83	—	15	68
	c	11	10	1	—	12	—	1	11
	d	2	2	—	—	2	—	1	1
Herscheid	a	36	26	7	3	38	—	5	33
	b	8	4	1	3	6	—	—	6
	c	28	22	6	—	32	—	5	27
	d	—	—	—	—	—	—	—	—
Iserlohn, Stadt	a	319	233	66	20	302	3	36	263
	b	236	163	55	18	206	1	24	181
	c	62	51	9	2	70	—	9	61
	d	21	19	2	—	26	2	3	21
Kierspe, Stadt	a	82	58	15	9	83	—	11	72
	b	42	31	6	5	40	—	2	38
	c	35	25	7	3	41	—	9	32
	d	5	2	2	1	2	—	—	2
Lüdenscheid, Stadt	a	316	228	72	16	302	1	37	264
	b	219	151	53	15	182	—	21	161
	c	63	50	12	1	78	1	11	66
	d	34	27	7	—	42	—	5	37

# Noch: 10. Straßenverkehrsunfälle und verunglückte Personen 2016 nach Verwaltungsbezirken

Verwaltungsbezirk  a = Zusammen b = innerhalb von Ortschaften c = außerhalb von Ortschaften d = auf Bundesautobahnen	Straßenverkehrsunfälle				Verunglückte				
	insgesamt	davon			insgesamt	davon			
		mit Personen- schaden	mit schwer- wiegendem Sachschaden (i. e. S.)	sonstige Unfälle unter dem Einfluss berauschender Mittel		Getötete	Schwer-	Leicht-	
							verletzte		
Noch: Märkischer Kreis									
Meinerzhagen, Stadt	a	92	71	20	1	110	2	22	86
	b	38	28	9	1	37	–	9	28
	c	39	32	7	–	51	1	7	43
	d	15	11	4	–	22	1	6	15
Menden (Sauerland), Stadt	a	178	143	28	7	180	–	38	142
	b	142	113	23	6	143	–	28	115
	c	36	30	5	1	37	–	10	27
	d	–	–	–	–	–	–	–	–
Nachrodt-Wiblingwerde	a	29	23	5	1	34	–	8	26
	b	13	9	3	1	14	–	2	12
	c	16	14	2	–	20	–	6	14
	d	–	–	–	–	–	–	–	–
Neuenrade, Stadt	a	43	33	7	3	41	–	12	29
	b	17	11	3	3	15	–	2	13
	c	26	22	4	–	26	–	10	16
	d	–	–	–	–	–	–	–	–
Plettenberg, Stadt	a	121	97	21	3	120	–	23	97
	b	92	72	17	3	86	–	17	69
	c	29	25	4	–	34	–	6	28
	d	–	–	–	–	–	–	–	–
Schalksmühle	a	39	29	7	3	45	–	6	39
	b	13	9	1	3	12	–	3	9
	c	13	11	2	–	18	–	2	16
	d	13	9	4	–	15	–	1	14
Werdohl, Stadt	a	71	55	10	6	80	1	19	60
	b	49	35	8	6	50	–	9	41
	c	22	20	2	–	30	1	10	19
	d	–	–	–	–	–	–	–	–
Kreis Olpe	a	636	443	176	17	589	6	109	474
	b	345	257	75	13	315	3	48	264
	c	238	165	70	3	238	3	58	177
	d	53	21	31	1	36	–	3	33
Attendorn, Stadt	a	113	83	25	5	107	–	17	90
	b	58	40	14	4	44	–	4	40
	c	55	43	11	1	63	–	13	50
	d	–	–	–	–	–	–	–	–
Drolshagen, Stadt	a	70	40	30	–	48	–	8	40
	b	27	19	8	–	23	–	4	19
	c	29	15	14	–	15	–	4	11
	d	14	6	8	–	10	–	–	10
Finnentrop	a	63	52	8	3	63	1	14	48
	b	36	30	4	2	34	1	6	27
	c	27	22	4	1	29	–	8	21
	d	–	–	–	–	–	–	–	–
Kirchhundem	a	29	25	3	1	32	1	10	21
	b	15	12	2	1	13	–	1	12
	c	14	13	1	–	19	1	9	9
	d	–	–	–	–	–	–	–	–
Lennestadt, Stadt	a	104	81	19	4	114	–	23	91
	b	73	57	12	4	75	–	15	60
	c	31	24	7	–	39	–	8	31
	d	–	–	–	–	–	–	–	–
Olpe, Stadt	a	151	96	54	1	120	2	22	96
	b	84	62	21	1	70	1	7	62
	c	55	30	25	–	46	1	13	32
	d	12	4	8	–	4	–	2	2
Wenden	a	106	66	37	3	105	2	15	88
	b	52	37	14	1	56	1	11	44
	c	27	18	8	1	27	1	3	23
	d	27	11	15	1	22	–	1	21

## Noch: 10. Straßenverkehrsunfälle und verunglückte Personen 2016 nach Verwaltungsbezirken

Verwaltungsbezirk a = Zusammen b = innerhalb von Ortschaften c = außerhalb von Ortschaften d = auf Bundesautobahnen		Straßenverkehrsunfälle				Verunglückte			
		insgesamt	davon			insgesamt	davon		
			mit Personen- schaden	mit schwer- wiegendem Sachschaden (i. e. S.)	sonstige Unfälle unter dem Einfluss berauschender Mittel		Getötete	Schwer- verletzte	Leicht- verletzte
<b>Kreis Siegen-Wittgenstein</b>	<b>a</b>	<b>965</b>	<b>781</b>	<b>119</b>	<b>65</b>	<b>1 032</b>	<b>6</b>	<b>179</b>	<b>847</b>
	<b>b</b>	<b>677</b>	<b>562</b>	<b>64</b>	<b>51</b>	<b>725</b>	<b>2</b>	<b>108</b>	<b>615</b>
	<b>c</b>	<b>245</b>	<b>192</b>	<b>40</b>	<b>13</b>	<b>270</b>	<b>2</b>	<b>61</b>	<b>207</b>
	<b>d</b>	<b>43</b>	<b>27</b>	<b>15</b>	<b>1</b>	<b>37</b>	<b>2</b>	<b>10</b>	<b>25</b>
Bad Berleburg, Stadt	a	61	47	12	2	56	–	15	41
	b	33	25	7	1	29	–	7	22
	c	28	22	5	1	27	–	8	19
	d	–	–	–	–	–	–	–	–
Burbach	a	42	36	4	2	50	–	8	42
	b	23	19	2	2	24	–	5	19
	c	18	17	1	–	26	–	3	23
	d	1	–	1	–	–	–	–	–
Erndtebrück	a	33	20	12	1	22	1	7	14
	b	11	6	4	1	6	–	–	6
	c	22	14	8	–	16	1	7	8
	d	–	–	–	–	–	–	–	–
Freudenberg, Stadt	a	54	45	6	3	74	1	20	53
	b	35	31	2	2	52	–	13	39
	c	10	8	2	–	15	–	6	9
	d	9	6	2	1	7	1	1	5
Hilchenbach, Stadt	a	57	50	3	4	60	–	16	44
	b	29	24	2	3	25	–	6	19
	c	28	26	1	1	35	–	10	25
	d	–	–	–	–	–	–	–	–
Kreuztal, Stadt	a	117	100	10	7	121	–	19	102
	b	95	85	6	4	105	–	16	89
	c	22	15	4	3	16	–	3	13
	d	–	–	–	–	–	–	–	–
Bad Laasphe, Stadt	a	41	29	9	3	38	–	9	29
	b	25	18	4	3	23	–	6	17
	c	16	11	5	–	15	–	3	12
	d	–	–	–	–	–	–	–	–
Netphen	a	89	73	5	11	100	–	20	80
	b	60	49	3	8	67	–	12	55
	c	29	24	2	3	33	–	8	25
	d	–	–	–	–	–	–	–	–
Neunkirchen	a	40	34	6	–	45	–	7	38
	b	39	33	6	–	42	–	5	37
	c	1	1	–	–	3	–	2	1
	d	–	–	–	–	–	–	–	–
Siegen, Stadt	a	358	292	37	29	388	3	42	343
	b	300	248	25	27	322	2	33	287
	c	37	31	4	2	48	–	4	44
	d	21	13	8	–	18	1	5	12
Wilnsdorf	a	73	55	15	3	78	1	16	61
	b	27	24	3	–	30	–	5	25
	c	34	23	8	3	36	1	7	28
	d	12	8	4	–	12	–	4	8
<b>Kreis Soest</b>	<b>a</b>	<b>1 196</b>	<b>1 035</b>	<b>105</b>	<b>56</b>	<b>1 348</b>	<b>10</b>	<b>306</b>	<b>1 032</b>
	<b>b</b>	<b>748</b>	<b>659</b>	<b>49</b>	<b>40</b>	<b>782</b>	<b>2</b>	<b>144</b>	<b>636</b>
	<b>c</b>	<b>339</b>	<b>299</b>	<b>32</b>	<b>8</b>	<b>442</b>	<b>7</b>	<b>133</b>	<b>302</b>
	<b>d</b>	<b>109</b>	<b>77</b>	<b>24</b>	<b>8</b>	<b>124</b>	<b>1</b>	<b>29</b>	<b>94</b>
Anröchte	a	37	30	5	2	40	1	7	32
	b	14	12	2	–	17	–	3	14
	c	12	12	–	–	14	–	3	11
	d	11	6	3	2	9	1	1	7
Bad Sassendorf	a	40	33	6	1	41	–	12	29
	b	19	15	3	1	16	–	4	12
	c	17	15	2	–	22	–	8	14
	d	4	3	1	–	3	–	–	3
Ense	a	45	34	9	2	45	–	16	29
	b	18	17	1	–	22	–	7	15
	c	14	12	1	1	17	–	8	9
	d	13	5	7	1	6	–	1	5



# Noch: 10. Straßenverkehrsunfälle und verunglückte Personen 2016 nach Verwaltungsbezirken

Verwaltungsbezirk  a = Zusammen b = innerhalb von Ortschaften c = außerhalb von Ortschaften d = auf Bundesautobahnen	Straßenverkehrsunfälle				Verunglückte				
	insgesamt	davon			insgesamt	davon			
		mit Personen- schaden	mit schwer- wiegendem Sachschaden (i. e. S.)	sonstige Unfälle unter dem Einfluss berauschender Mittel		Getötete	Schwer- verletzte	Leicht- verletzte	
Noch: <b>Kreis Soest</b>									
Erwitte, Stadt	a	70	61	6	3	82	–	20	62
	b	38	34	2	2	39	–	10	29
	c	23	19	4	–	31	–	6	25
	d	9	8	–	1	12	–	4	8
Geseke, Stadt	a	70	61	6	3	73	1	13	59
	b	41	38	1	2	45	–	5	40
	c	21	18	3	–	23	1	6	16
	d	8	5	2	1	5	–	2	3
Lippetal	a	54	45	5	4	72	–	22	50
	b	14	11	1	2	11	–	1	10
	c	26	23	2	1	35	–	12	23
	d	14	11	2	1	26	–	9	17
Lippstadt, Stadt	a	301	266	18	17	320	2	57	261
	b	257	227	15	15	260	–	38	222
	c	44	39	3	2	60	2	19	39
	d	–	–	–	–	–	–	–	–
Möhnesee	a	72	60	10	2	74	–	16	58
	b	35	29	4	2	30	–	8	22
	c	37	31	6	–	44	–	8	36
	d	–	–	–	–	–	–	–	–
Rüthen, Stadt	a	36	31	5	–	41	1	10	30
	b	13	11	2	–	13	1	4	8
	c	22	19	3	–	26	–	6	20
	d	1	1	–	–	2	–	–	2
Soest, Stadt	a	213	192	10	11	264	–	50	214
	b	161	144	7	10	188	–	32	156
	c	34	33	1	–	54	–	10	44
	d	18	15	2	1	22	–	8	14
Warstein, Stadt	a	75	66	4	5	83	1	27	55
	b	44	38	3	3	44	1	11	32
	c	31	28	1	2	39	–	16	23
	d	–	–	–	–	–	–	–	–
Welter	a	44	41	2	1	53	1	18	34
	b	17	16	1	–	17	–	7	10
	c	27	25	1	1	36	1	11	24
	d	–	–	–	–	–	–	–	–
Werl, Stadt	a	120	97	18	5	137	3	31	103
	b	63	54	6	3	62	–	11	51
	c	26	20	5	1	36	3	16	17
	d	31	23	7	1	39	–	4	35
Wickede (Ruhr)	a	19	18	1	–	23	–	7	16
	b	14	13	1	–	18	–	3	15
	c	5	5	–	–	5	–	4	1
	d	–	–	–	–	–	–	–	–
<b>Kreis Unna</b>	<b>a</b>	<b>1 749</b>	<b>1 433</b>	<b>240</b>	<b>76</b>	<b>1 886</b>	<b>12</b>	<b>246</b>	<b>1 628</b>
	<b>b</b>	<b>1 195</b>	<b>1 009</b>	<b>128</b>	<b>58</b>	<b>1 227</b>	<b>6</b>	<b>151</b>	<b>1 070</b>
	<b>c</b>	<b>257</b>	<b>204</b>	<b>40</b>	<b>13</b>	<b>290</b>	<b>3</b>	<b>55</b>	<b>232</b>
	<b>d</b>	<b>297</b>	<b>220</b>	<b>72</b>	<b>5</b>	<b>369</b>	<b>3</b>	<b>40</b>	<b>326</b>
Bergkamen, Stadt	a	159	127	21	11	159	2	12	145
	b	116	95	14	7	105	1	7	97
	c	30	24	3	3	41	1	4	36
	d	13	8	4	1	13	–	1	12
Bönen	a	73	62	9	2	71	–	9	62
	b	46	41	3	2	43	–	7	36
	c	14	12	2	–	14	–	1	13
	d	13	9	4	–	14	–	1	13
Fröndenberg/Ruhr, Stadt	a	67	52	12	3	67	–	9	58
	b	44	33	8	3	43	–	5	38
	c	16	13	3	–	16	–	4	12
	d	7	6	1	–	8	–	–	8
Holzwickede	a	80	57	19	4	76	–	10	66
	b	42	27	12	3	30	–	4	26
	c	17	12	4	1	21	–	3	18
	d	21	18	3	–	25	–	3	22

## Noch: 10. Straßenverkehrsunfälle und verunglückte Personen 2016 nach Verwaltungsbezirken

Verwaltungsbezirk  a = Zusammen b = innerhalb von Ortschaften c = außerhalb von Ortschaften d = auf Bundesautobahnen	Straßenverkehrsunfälle					Verunglückte			
	insgesamt	davon			insgesamt	davon			
		mit Personen- schaden	mit schwer- wiegendem Sachschaden (i. e. S.)	sonstige Unfälle unter dem Einfluss berauschender Mittel		Getötete	Schwer-	Leicht-	
							verletzte		
Noch: <b>Kreis Unna</b>									
Kamen, Stadt	a	188	141	35	12	209	3	20	186
	b	108	85	16	7	103	1	10	92
	c	32	24	5	3	32	—	3	29
	d	48	32	14	2	74	2	7	65
Lünen, Stadt	a	377	325	36	16	425	3	56	366
	b	337	296	25	16	379	2	51	326
	c	26	21	5	—	31	1	5	25
	d	14	8	6	—	15	—	—	15
Schwerte, Stadt	a	226	190	32	4	268	1	54	213
	b	130	114	13	3	138	—	29	109
	c	33	27	5	1	45	—	15	30
	d	63	49	14	—	85	1	10	74
Selm, Stadt	a	90	72	14	4	84	—	12	72
	b	64	51	9	4	60	—	4	56
	c	26	21	5	—	24	—	8	16
	d	—	—	—	—	—	—	—	—
Unna, Stadt	a	335	274	45	16	357	1	46	310
	b	210	176	21	13	218	1	21	196
	c	34	30	3	1	39	—	8	31
	d	91	68	21	2	100	—	17	83
Werne, Stadt	a	154	133	17	4	170	2	18	150
	b	98	91	7	—	108	1	13	94
	c	29	20	5	4	27	1	4	22
	d	27	22	5	—	35	—	1	34
<b>Regierungsbezirk Arnsberg</b>	a	13 876	11 030	2 084	762	14 413	95	2 445	11 873
	b	10 130	8 153	1 323	654	10 098	37	1 534	8 527
	c	2 448	1 972	407	69	2 880	41	691	2 148
	d	1 298	905	354	39	1 435	17	220	1 198
<b>Nordrhein-Westfalen</b>	a	76 540	62 055	10 868	3 617	79 598	524	13 574	65 500
	b	57 402	47 247	7 082	3 073	57 448	208	8 391	48 849
	c	13 011	10 601	2 060	350	15 339	236	3 819	11 284
	d	6 127	4 207	1 726	194	6 811	80	1 364	5 367
davon									
kreisfreie Städte	a	31 491	26 060	3 828	1 603	32 784	109	4 665	28 010
Kreise	a	45 049	35 995	7 040	2 014	46 814	415	8 909	37 490

# Veröffentlichungen aus den Fachbereichen Handel und Verkehr

## Entwicklung von Umsatz und Beschäftigung in nordrhein-westfälischen Unternehmen des Einzelhandels, des Kraftfahrzeughandels, des Großhandels und des Gastgewerbes

Inhalt: Jedes der vier monatlich erscheinenden Hefte enthält die vorläufigen Ergebnisse der Umsatzentwicklung und der Entwicklung der Beschäftigtenzahlen als Messzahlen auf der Basis des Jahres 2010 und als prozentuale Abweichung zum Vormonat und zum Vorjahresmonat. Die Ergebnisse werden in einigen Eckzahlen für die wichtigsten Wirtschaftszweige dargestellt.

Einzelhandel:	Bestell-Nr. G11
Großhandel:	Bestell-Nr. G12
Kraftfahrzeughandel (inkl. Instandhaltung und Reparatur):	Bestell-Nr. G15
Gastgewerbe:	Bestell-Nr. G43

**Fachliche Auskünfte zu diesen Veröffentlichungen erteilen Ihnen gerne Dirk Kamps und Sabine Schmidt unter Telefon-Nr. 0211 9449-3827 bzw. 0211 9449-3826.**

## Gäste und Übernachtungen im Reiseverkehr Nordrhein-Westfalens

Inhalt: Das Heft enthält vorläufige Ergebnisse von Ankünften, Übernachtungen und Aufenthaltsdauer der Gäste in nordrhein-westfälischen Beherbergungsstätten sowie die Zahl der Beherbergungsstätten, Gästebetten und die prozentuale Kapazitätsauslastung gegliedert nach Bade-, Kur-, Erholungsorten und sonstigen Gemeinden, nach Betriebsarten, Regionaleinheiten, Reisegebieten und nach Herkunftsländern. Dargestellt wird die Anzahl, die prozentuale Veränderung gegenüber dem Vorjahresmonat sowie die durchschnittliche Aufenthaltsdauer in Tagen.

Bestell-Nr. G41

**Fachliche Auskünfte zu diesen Veröffentlichungen erteilen Ihnen gerne Markus Sesterhenn und Ursula Kuroczik unter Telefon-Nr. 0211 9449-3816 bzw. 0211 9449-3817.**

## Straßenverkehrsunfälle in Nordrhein-Westfalen

Inhalt: Der Monatsbericht enthält Ergebnisse von Straßenverkehrsunfällen und dabei Verunglückten in Nordrhein-Westfalen nach Unfallkategorien, nach Straßen-, Unfallarten, Unfalltypen, nach Tagesdatum, Ortslage, Art der Verkehrsbeteiligung, Unfallursachen und nach Fehlverhalten der Fahrzeugführer sowie die Anzahl der Verunglückten nach der Schwere der Verletzung, Altersgruppen und Geschlecht. Dargestellt werden die monatlichen und die kumulierten Zahlen, die Vorjahresergebnisse und die prozentuale Veränderung gegenüber den Vorjahreszeiträumen. Auf Gemeindeebene sind Ergebnisse nach Ortslage und Unfallkategorien enthalten.

Bestell-Nr. H12

## Straßenverkehrsunfälle in Nordrhein-Westfalen

Inhalt: Der Bericht enthält Ergebnisse von Straßenverkehrsunfällen und dabei Verunglückten in Nordrhein-Westfalen nach Unfallkategorien, nach Straßen-, Unfallarten, Unfalltypen, nach Tagesdatum, Ortslage, Art der Verkehrsbeteiligung, Unfallursachen und nach Fehlverhalten der Fahrzeugführer sowie die Anzahl der Verunglückten nach der Schwere der Verletzung, Altersgruppen und Geschlecht. Dargestellt werden die Jahreswerte, die Vorjahresergebnisse und die prozentuale Veränderung gegenüber den Vorjahreszeiträumen. Auf Gemeindeebene sind Ergebnisse nach Ortslage und Unfallkategorien enthalten. Zahlreiche Grafiken und eine Farbkarte runden den Bericht ab.

Bestell-Nr. H13

**Fachliche Auskünfte zu diesen Veröffentlichungen erteilen Ihnen gerne Petra Focks und Jörg Möller unter Telefon-Nr. 0211 9449-3820 bzw. 0211 9449-3821.**

## Binnenschifffahrt in Nordrhein-Westfalen

Inhalt: Der Monatsbericht enthält die Entwicklung des Güterverkehrs auf den nordrhein-westfälischen Binnenwasserstraßen nach Verkehrsbeziehungen und Güterabteilungen. Dargestellt werden die monatlichen Gütermengen in Tonnen bzw. der Containerumschlag für Nordrhein-Westfalen, die Mengen des Vormonats und des Vorjahresmonats sowie die kumulierten Jahresgütermengen im Vergleich zum Vorjahreszeitraum mit der prozentualen Veränderung.

Bestell-Nr. H21

**Fachliche Auskünfte zu diesen Veröffentlichungen erteilen Ihnen gerne Dirk Kamps und Sabine Schmidt unter Telefon-Nr. 0211 9449-3827 bzw. 0211 9449-3826.**