



und Erden. .	2	x	.	.	1290	Tabakerzeugnisse (ohne Abfälle) . . . . .			x
rdgas-	-	-	-	-	1299	Veredlung von Erzeugnissen dieser Güter-			-
ergbau	-	-	-	-	13	abteilung . . . . .			-
und Erden. .	2	x	.	.	1310	Textilien . . . . .	237		x
.	92	x	4 232 700	32	1310	Textile Spinnstoffe und Garne. . . . .	kg	10	17 099 206
.	22	x	196 962	7	1320	Gewebe. . . . .	kg	43	69 407 753
.	157	x	4 410 627	31	1330	Textilveredlung. . . . .		48	x
erzeugnisse .	10	x	79 693	5	1391	Gewirke und Gestricke. . . . .		12	x
oren,	6	x	148 319	14	1392	Konfektionierte Textilwaren (ohne Bekleidung) . .		70	x
.	12	x	495 480	26	1393	Teppiche und textile Fußbodenbeläge,			
g. . . . .	42	x	1 211 722	36	1394	auch konfektioniert . . . . .	kg	14	36 845 082
.	11		2 885 581	30	1395	Seilerwaren . . . . .	kg	4	3 029 310
.	4		97 467	16	1396	Vliesstoffe (auch getränkt, bestrichen, überzogen			
peiseeis) . .	27	x	1 342 737	8	1396	oder mit Lagen versehen) und Erzeugnisse			
.	4		85 542 600	10	1399	daraus (ohne Bekleidung) . . . . .	kg	12	49 308 780
.	26	x	577 201	19	14	Technische Textilien . . . . .		65	x
.	13	x	460 971	42	141	Sonstige Textilwaren, a. n. g. . . . .		5	x
.	508	x	3 186 592	26	1411	Bekleidung . . . . .	49		x
kg	55	.	.	.	1412	Bekleidung aus Leder oder rekonstituiertem			
t	2	.	.	.	1413	Leder (einschl. Mänteln) (ohne Bekleidungs-			
t	7	.	.	.	1414	zubehör, Schuhe und Kopfbedeckungen) . . . . .	St	11	1 075 085
kg	41	605 557 331	2 454 056	30	1419	Arbeits- und Berufsbekleidung . . . . .			
kg	11	124 048 886	727 820	26	1420	Sonstige Oberbekleidung (ohne Arbeits-			
.	24	x	474 688	17	1431	und Berufsbekleidung) . . . . .	St	19	5 795 500
.	24	x	465 843	18	1439	Wäsche. . . . .		11	x
ereitungen,					1499	Bekleidung und Bekleidungszubehör, a. n. g. . .		12	x
n oder zum					15	Pelzwaren . . . . .		-	-
in einem Inhalt					1511	Strumpfwaren. . . . .		4	x
.					1512	Bekleidung a. n. g., aus Gewirken oder Gestrickten		4	.
erzeugnisse					1520	Veredlung von Erzeugnissen dieser Güterab-			
erzeugnisse					1599	teilung (ohne Bekleidung aus textilen Stoffen) . .		2	x
erzeugnisse						Leder und Lederwaren . . . . .		33	x
erzeugnisse						Leder und Lederfaserstoff; zugerichtete			
erzeugnisse						und gefärbte Felle. . . . .		4	x
erzeugnisse						Lederwaren (ohne Lederbekleidung und Schuhe) .		16	x
erzeugnisse						Schuhe . . . . .		13	x
erzeugnisse						Veredlung von Erzeugnissen dieser Güter-			
erzeugnisse						abteilung . . . . .			

## Statistische Berichte

### Verdienste und Arbeitszeiten im Produzierenden Gewerbe und im Dienstleistungsbereich Nordrhein-Westfalens

3. Vierteljahr 2012



# **Verdienste und Arbeitszeiten im Produzierenden Gewerbe und im Dienstleistungsbereich Nordrhein-Westfalens**

## **3. Vierteljahr 2012**

Herausgegeben von  
Information und Technik Nordrhein-Westfalen, Geschäftsbereich Statistik  
Mauerstraße 51, 40476 Düsseldorf • Postfach 10 11 05, 40002 Düsseldorf  
Telefon 0211 9449-01 • Telefax 0211 9449-8000  
Internet: <http://www.it.nrw.de>  
E-Mail: [poststelle@it.nrw.de](mailto:poststelle@it.nrw.de)

Erschienen im März 2013, korrigiert am 16.01.2014 (Tab. 7.1 bis 10)

Alle Statistischen Berichte finden Sie als PDF-Datei zum kostenlosen  
Download in unserer Internet-Rubrik „Publikationen“.

© Information und Technik NRW, Düsseldorf, 2013  
Auszugsweise Vervielfältigung und Verbreitung mit Quellenangabe gestattet.

# Inhalt

	Seite
<b>Wichtiger Hinweis</b> .....	5
<b>Vorbemerkungen</b> .....	7
 <b>Grafiken</b>	
Durchschnittliche Bruttostundenverdienste (ohne Sonderzahlungen) der vollzeitbeschäftigten Arbeitnehmerinnen und Arbeitnehmer im Produzierenden Gewerbe und im Dienstleistungsbereich 2009 – 2012 .....	12
Durchschnittliche Bruttostundenverdienste (ohne Sonderzahlungen) der vollzeitbeschäftigten Arbeitnehmerinnen und Arbeitnehmer im Produzierenden Gewerbe und im Dienstleistungsbereich im III. Quartal 2012 nach Wirtschaftszweigen .....	12
Durchschnittliche Bruttostundenverdienste (ohne Sonderzahlungen) der teilzeitbeschäftigten Arbeitnehmerinnen und Arbeitnehmer im Produzierenden Gewerbe und im Dienstleistungsbereich im III. Quartal 2012 nach Wirtschaftszweigen .....	12
Durchschnittliche Bruttomonatsverdienste (ohne Sonderzahlungen) der vollzeitbeschäftigten Arbeitnehmerinnen und Arbeitnehmer im Produzierenden Gewerbe und im Dienstleistungsbereich 2009 – 2012 .....	13
Durchschnittliche Bruttomonatsverdienste (ohne Sonderzahlungen) der vollzeitbeschäftigten Arbeitnehmerinnen und Arbeitnehmer im Produzierenden Gewerbe und im Dienstleistungsbereich im III. Quartal 2012 nach Wirtschaftszweigen .....	13
Durchschnittliche Bruttomonatsverdienste (ohne Sonderzahlungen) der teilzeitbeschäftigten Arbeitnehmerinnen und Arbeitnehmer im Produzierenden Gewerbe und im Dienstleistungsbereich im III. Quartal 2012 nach Wirtschaftszweigen .....	13
 <b>Tabellenteil</b>	
1. Durchschnittliche Verdienste und Arbeitszeiten der Arbeitnehmerinnen und Arbeitnehmer im Produzierenden Gewerbe und im Dienstleistungsbereich in Nordrhein-Westfalen und Deutschland 2007 – 2012 nach Geschlecht	
1.1 Vollzeitbeschäftigte .....	15
1.2 Teilzeitbeschäftigte und geringfügig Beschäftigte .....	19
2. Durchschnittliche Verdienste und Arbeitszeiten der Arbeitnehmerinnen und Arbeitnehmer im Produzierenden Gewerbe und im Dienstleistungsbereich im III. Quartal 2012 nach statistischen Leistungsgruppen und Geschlecht .....	23
3. Durchschnittliche Verdienste und Arbeitszeiten der Arbeitnehmerinnen und Arbeitnehmer im Produzierenden Gewerbe und im Dienstleistungsbereich im III. Quartal 2012 nach Wirtschaftszweigen und Geschlecht	
3.1 Vollzeitbeschäftigte .....	25
3.2 Teilzeitbeschäftigte .....	37
4. Durchschnittliche Bruttomonatsverdienste der geringfügig beschäftigten Arbeitnehmerinnen und Arbeitnehmer im Produzierenden Gewerbe und im Dienstleistungsbereich im III. Quartal 2012 nach Wirtschaftszweigen und Geschlecht .....	49

5.	Durchschnittliche Verdienste und Arbeitszeiten der Arbeitnehmerinnen und Arbeitnehmer im Produzierenden Gewerbe und im Dienstleistungsbereich im III. Quartal 2012 nach Geschlecht und statistischen Leistungsgruppen	
5.1	Vollzeitbeschäftigte nach Wirtschaftszweigen	52
5.2	Teilzeitbeschäftigte nach Wirtschaftsabschnitten	118
6.	Durchschnittliche Bruttomonatsverdienste der vollzeitbeschäftigten Arbeitnehmerinnen und Arbeitnehmer im Produzierenden Gewerbe und im Dienstleistungsbereich im III. Quartal 2012 nach Betriebsgrößenklassen, Geschlecht und statistischen Leistungsgruppen	132
7.	Nominallohnindex der Bruttomonatsverdienste der Arbeitnehmerinnen und Arbeitnehmer im Produzierenden Gewerbe und im Dienstleistungsbereich 2007 – 2012 nach statistischen Leistungsgruppen	
7.1	Index (Jahr 2010 = 100)	138
7.2	Veränderung zum Vorjahreszeitraum in %	139
8.	Nominallohnindex der Bruttomonatsverdienste der vollzeitbeschäftigten Arbeitnehmerinnen und Arbeitnehmer im Produzierenden Gewerbe und im Dienstleistungsbereich 2007 – 2012 nach Geschlecht und statistischen Leistungsgruppen	
8.1	Index (Jahr 2010 = 100)	140
8.2	Veränderung zum Vorjahreszeitraum in %	141
9.	Nominallohnindex der Bruttomonatsverdienste der vollzeitbeschäftigten Arbeitnehmerinnen und Arbeitnehmer im Produzierenden Gewerbe und im Dienstleistungsbereich 2007 – 2012 nach Wirtschaftsabschnitten	
9.1	Index (Jahr 2010 = 100)	142
9.2	Veränderung zum Vorjahreszeitraum in %	144
10.	Nominal- und Reallohnindex der Bruttomonatsverdienste der vollzeitbeschäftigten Arbeitnehmerinnen und Arbeitnehmer im Produzierenden Gewerbe und im Dienstleistungsbereich sowie Verbraucherpreisindex 2007 – 2012	146

## Anhang

Erhebungsvordruck

## **Wichtiger Hinweis**

Zum ersten Quartal 2012 wurde die Erhebung der Verdienstdaten von einer Panel-Stichprobe auf das Konzept einer rollierenden Stichprobe umgestellt. Bisher hatte eine gezogene Stichprobe mehrere Jahre Bestand und wurde dann möglichst komplett ausgetauscht. Zukünftig wird jedes Jahr eine neue Stichprobe gezogen, in der jährlich ein Teil der bislang berichtspflichtigen Betriebe ausgetauscht und die Zahl der Berichtspflichtigen auf die zulässige Maximalgröße aufgefüllt wird. Gleichzeitig orientiert sich die neue Stichprobenstruktur an der Klassifikation der Wirtschaftszweige, Ausgabe 2008 (WZ 2008). Während die alte WZ 2003 in 60 Wirtschaftsabteilungen gegliedert war, umfasst die WZ 2008 nun 88 Wirtschaftsabteilungen. Die Gesamtzahl der maximal zur Verfügung stehenden Berichtsbetriebe musste daher völlig neu auf die Wirtschaftsabteilungen verteilt werden. In der Folge aller genannten methodischen Veränderungen kommt es zu massiven Verschiebungen der Anzahl der befragten Betriebe und einbezogenen Arbeitnehmer/-innen zwischen den Wirtschaftsabschnitten, die entsprechende Anpassungen der Hochrechnungsfaktoren nötig machten.

**Durch diese strukturellen Veränderungen ist die Vergleichbarkeit der Daten für 2011/2012 beeinträchtigt. In den Statistischen Berichten des Jahres 2012 werden daher Veränderungsraten zum Vorjahreszeitraum ausschließlich auf Basis der Nominal- und Reallohnindizes für die Gesamtwirtschaft ausgewiesen.**

Die Idee der Indexbetrachtung ist es, Verdienstentwicklungen auszuweisen, die von Strukturveränderungen innerhalb der Arbeitnehmerschaft unberührt sind. Mit dem Umstieg auf die rollierende Stichprobe ab dem Berichtsjahr 2012 hat die „Vierteljährliche Verdiensterhebung“ ihren Charakter als Panel-Erhebung aufgegeben. Die Berechnung der Nominallohn- und Reallohnindizes wurde daher von einem Laspeyres-Festbasisindex auf einen Laspeyres-Kettenindex umgestellt. Berechnungsbasis dieses neuen Index sind stets die Arbeitnehmerstrukturen des Vorjahres. Beginnend mit dem Statistischen Bericht über das erste Quartal 2012 finden Sie im Tabellenteil eine erweiterte Berichterstattung über Lohnindizes, mit bis zum ersten Quartal 2007 zurückgerechneten Ergebnissen nach dem neuen Indexkonzept.

### **Zeichenerklärung**

(nach DIN 55 301)

0	weniger als die Hälfte von 1 in der letzten besetzten Stelle, jedoch mehr als nichts
–	nichts vorhanden (genau null)
...	Angabe fällt später an
.	Zahlenwert unbekannt oder geheim zu halten
x	Tabellenfach gesperrt, weil Aussage nicht sinnvoll
/	keine Angabe, da Zahlenwert nicht sicher genug
( )	Aussagewert eingeschränkt, da der Wert Fehler aufweisen kann
p	vorläufige Zahl
r	berichtigte Zahl
s	geschätzte Zahl

## Vorbemerkungen

### Erhebungszweck und Rechtsgrundlagen

Mit Inkrafttreten des neuen Verdienststatistikgesetzes zum 1. Januar 2007 wurden die alte „Laufende Verdiensterhebung im Produzierenden Gewerbe und in ausgewählten Dienstleistungsbereichen“, die „Bruttojahresverdiensterhebung im Produzierenden Gewerbe und in ausgewählten Dienstleistungsbereichen“ sowie die „Verdiensterhebung im Handwerk“ durch die neue „Vierteljährliche Verdiensterhebung“ abgelöst.

Das neue Verdienststatistikgesetz ersetzt das bis dahin geltende Lohnstatistikgesetz, das seit 1951 nahezu unverändert bestand und auf dessen Grundlage der heutige Informationsbedarf nicht mehr adäquat abgedeckt werden konnte. Bislang fehlten insbesondere Verdienstangaben für den Dienstleistungssektor und für andere Beschäftigungsformen neben der Vollzeitbeschäftigung. Mit der Ausweitung der Erhebung auf fast alle Sektoren der Wirtschaft und der Einbeziehung von Teilzeitbeschäftigten sowie geringfügig Beschäftigten werden vorhandene Informationslücken geschlossen.

Durch die Neustrukturierung des Merkmalkatalogs und des Erhebungszeitraums sowie einer verbesserten Abstimmung mit anderen Statistiken über Verdienste und Arbeitskosten, führt die „Vierteljährliche Verdiensterhebung“ sowohl zu einem Informationsgewinn als auch zu einer Entlastung der Auskunftspflichtigen. Vom Verzicht auf die zusätzliche jährliche Verdiensterhebung bzw. die Verdiensterhebung im Handwerk profitieren in Nordrhein-Westfalen etwa 6 000 Betriebe des Produzierenden Gewerbes, des Handels und des Kredit- und Versicherungsgewerbes sowie rund 3 000 Handwerksbetriebe.

Die „Vierteljährliche Verdiensterhebung“ bildet effektive Bruttoarbeitsverdienste je Arbeitnehmer sowie die bezahlten Arbeitsstunden in den Quartalen eines Kalenderjahres ab. Aus den ermittelten Quartalergebnissen werden anschließend Jahresergebnisse berechnet. Die aktuellen vierteljährlichen Daten über Effektivverdienste und die bezahlte Wochenarbeitszeit dienen vor allem der laufenden Wirtschaftsbeobachtung und bilden damit eine wichtige Grundlage für geld-, konjunktur- und sozialpolitische Entscheidungen sowie zur Klärung lohn- und tarifpolitischer Fragen.

Insbesondere

- bilden sie die Basis für die Berechnung des vierteljährlichen Arbeitskostenindex nach den EG-Verordnungen Nr. 450/2003 und Nr. 1216/2003;
- verbessern sie die Datengrundlage für die vierteljährliche Berechnung des Arbeitnehmerentgelts, der Bruttolöhne und -gehälter und des Arbeitsvolumens der Volkswirtschaftlichen Gesamtrechnungen;

- ermöglichen sie einen Vergleich der effektiven Verdienste der Beschäftigten mit den tariflichen Vorgaben;
- ermöglichen sie die Bereitstellung jährlicher Daten für Untersuchungen zu Niedrigverdiensten, zu Fragen des Lohnabstandsgebotes und zu Unterschieden im Verdienst von Frauen und Männern;
- bilden sie die Grundlage zur Berechnung von Vergleichseinkommen, etwa im Rahmen des Berufsschuldensausgleichs nach dem Bundesversorgungsgesetz;
- werden sie von Vertragspartnern für Preisgleitklauseln verwendet, insbesondere für die Erbbauzinsanpassung;
- eröffnen sie die Möglichkeit, detaillierte Ergebnisse der in mehrjährigen Abständen stattfindenden Strukturerhebungen über Verdienste und Arbeitskosten zu aktualisieren und fortzuschreiben;
- informieren sie Arbeitgeber, Beschäftigte und Bürger über effektive Arbeitsverdienste in den verschiedenen Wirtschaftszweigen.

Die Rechtsgrundlage der „Vierteljährlichen Verdiensterhebung“ ist das neugefasste Verdienststatistikgesetz (VerdStatG) vom 21. Dezember 2006 (BGBl. I S. 3291), in Verbindung mit dem Bundesstatistikgesetz (BStatG) vom 22. Januar 1987 (BGBl. I S. 462, 565).

### Durchführung der Erhebung

Erhoben werden die Angaben zu § 3 Abs. 1 VerdStatG. Erhebungseinheit der „Vierteljährlichen Verdiensterhebung“ ist der Betrieb, d. h. die örtliche wirtschaftliche Einheit. Diese Statistik wird als repräsentative Stichprobenerhebung mit Auskunftspflicht durchgeführt. Die Beschränkung auf einen repräsentativ ausgewählten Berichtskreis hat gegenüber einer Totalerhebung die entscheidenden Vorteile einer geringeren Belastung der Berichtspflichtigen, einer Begrenzung der Kosten und einer schnelleren Aufbereitung der Ergebnisse. Auswahlgrundlage der Repräsentativerhebung ist die Gesamtheit der Betriebe in folgenden laut Verdienststatistikgesetz heranzuziehenden Wirtschaftszweigen gemäß der „Klassifikation der Wirtschaftszweige, Ausgabe 2008 (WZ 2008)“:

- B Bergbau und Gewinnung von Steinen und Erden;
- C Verarbeitendes Gewerbe;
- D Energieversorgung
- E Wasserversorgung; Abwasser- und Abfallentsorgung und Beseitigung von Umweltverschmutzungen;
- F Baugewerbe;
- G Handel; Instandhaltung und Reparatur von Kraftfahrzeugen;
- H Verkehr und Lagerei;
- I Gastgewerbe;
- J Information und Kommunikation;
- K Erbringung von Finanz- und Versicherungsdienstleistungen;



- L Grundstücks- und Wohnungswesen;
- M Erbringung von freiberuflichen, wissenschaftlichen und technischen Dienstleistungen;
- N Erbringung von sonstigen wirtschaftlichen Dienstleistungen;
- Q Gesundheits- und Sozialwesen;
- R Kunst, Unterhaltung und Erholung;
- S Erbringung von sonstigen Dienstleistungen.

In den Wirtschaftsabschnitten „O Öffentliche Verwaltung, Verteidigung; Sozialversicherung“ sowie „P Erziehung und Unterricht“ wird zur Entlastung der Auskunftspflichtigen auf eine Erhebung fast komplett verzichtet. Die Ergebnisse werden aus den für diesen Bereich vorliegenden Angaben der Personalstandstatistik geschätzt. Nur in den Bereichen „P85.5 Sonstiger Unterricht“ und „P85.6 Erbringung von Dienstleistungen für den Unterricht“ werden Betriebe befragt. Im Unterschied zu den anderen Wirtschaftszweigen werden in den Abschnitten O und P auch Beamtinnen und Beamte in die Auswertung einbezogen.

Damit werden lediglich die Wirtschaftsabschnitte „A Land- und Forstwirtschaft, Fischerei“; „T Private Haushalte mit Hauspersonal; Herstellung von Waren und Erbringung von Dienstleistungen durch private Haushalte für den Eigenbedarf ohne ausgeprägten Schwerpunkt“ sowie „U Exterritoriale Organisationen und Körperschaften“ nicht von der „Vierteljährlichen Verdiensterhebung“ erfasst.

Zum Berichtsjahr 2012 wurde die „Vierteljährliche Verdiensterhebung“ von einer Panel-Stichprobe auf das Konzept einer rollierenden Stichprobe umgestellt. Bisher hatte eine gezogene Stichprobe mehrere Jahre Bestand und wurde dann möglichst komplett ausgetauscht. Zukünftig wird jedes Jahr eine neue Stichprobe gezogen, in der jährlich ein Teil der bislang berichtspflichtigen Betriebe ausgetauscht und die Zahl der Berichtspflichtigen auf die gesetzlich zulässige Maximalgröße aufgefüllt wird. Gleichzeitig orientiert sich die Stichprobenstruktur ab dem Berichtsjahr 2012 an der Klassifikation der Wirtschaftszweige, Ausgabe 2008 (WZ 2008). Während die alte WZ 2003 in 60 Wirtschaftsabteilungen gegliedert war, umfasst die WZ 2008 nun 88 Wirtschaftsabteilungen. Die Gesamtzahl der maximal zur Verfügung stehenden Berichtsbetriebe musste daher völlig neu auf die Wirtschaftsabteilungen verteilt werden.

Für den Berichtskreis des Jahres 2012 wurden aus einer Grundgesamtheit von ca. 108 000 in Nordrhein-Westfalen ansässigen Betrieben mit zehn oder mehr Beschäftigten<sup>1)</sup> der oben genannten Wirtschaftszweige etwa 6 100 Betriebe ausgewählt. Dies entspricht einem Auswahlatz von rund 5,6 %. Aus den Angaben dieser 6 100 Betriebe

mit ihren rund 1,0 Mill. Arbeitnehmerinnen und Arbeitnehmern werden dann Ergebnisse hochgerechnet, die für die Beschäftigten aller Betriebe mit zehn oder mehr Beschäftigten in den einbezogenen Wirtschaftszweigen repräsentativ sind. Zusammen mit den Angaben aus der Personalstandstatistik können so repräsentative Daten über die Effektivverdienste von rund 5,6 Mill. Beschäftigten in Nordrhein-Westfalen zur Verfügung gestellt werden. Im Zuge der neuen Stichprobenmethodik wurden ca. 2 250 Betriebe, die seit dem Jahr 2007 meldepflichtig waren, aus der Berichtspflicht entlassen. Da gleichzeitig die Stichprobe um etwa 1 360 Einheiten aufgestockt wurde, enthält der Berichtskreis des Jahres 2012 rund 3 610 Neubetriebe. Dies sind umgerechnet etwa 60 % der neuen Stichprobe. Die Zahl der erfassten Arbeitnehmer/-innen hat sich um rund 15 % verringert, während sich die Anzahl der hochgerechneten Arbeitnehmer/-innen um fast 25 % erhöht hat. In der Folge aller oben genannten methodischen Veränderungen kommt es ferner zu massiven Verschiebungen der Anzahl der befragten Betriebe und einbezogenen Arbeitnehmer/-innen zwischen den Wirtschaftsabschnitten, die entsprechende Anpassungen der Hochrechnungsfaktoren nötig machen.

Durch diese strukturellen Veränderungen ist die Vergleichbarkeit der Daten für 2011/2012 beeinträchtigt. In den Statistischen Berichten des Jahres 2012 werden daher Veränderungsraten zum Vorjahreszeitraum ausschließlich auf Basis der Nominal- und Reallohnindizes für die Gesamtwirtschaft ausgewiesen.

Die Nachteile des 2011/2012 auftretenden Bruchs in den Zeitreihen werden durch die Vorteile des neuen Stichprobenkonzeptes aufgewogen, deren wichtigste sind:

- Verbesserung der Repräsentativität und Genauigkeit der Ergebnisse. Durch die jährliche Aktualisierung des Auswahlplans aufgrund neuester Informationen über die Grundgesamtheit und die Streuung der Verdienste wird die aktuelle Wirtschaftsstruktur besser abgebildet. Die jährliche Aufstockung des Berichtskreises bis an die rechtlich zulässige Maximalgrenze verhindert das Ausdünnen der Stichprobe.
- Verringerung der Brüche in den Zeitreihen im Vergleich zu einem Komplettaustausch der Stichprobe. Nach einer Übergangsphase von drei Jahren, in denen jährlich etwa ein Drittel der Berichtsbetriebe ausgetauscht werden soll, verlängert sich der Rotations- bzw. Austauschrhythmus auf sechs Jahre. Entsprechend sollen ab dem Berichtsjahr 2015 jährlich nur noch rund ein Sechstel der Berichtspflichtigen ausgetauscht werden. Anders als bei einem Komplettaustausch kann dann das Ausmaß der Zeitreihenbrüche durch einen Vergleich mit den Ergebnissen der verbliebenen fünf Sechstel „Altbetriebe“ abgeschätzt werden.

1) Um einen ausreichenden Abdeckungsgrad der beschäftigten Arbeitnehmer/-innen zu gewährleisten, wurde die Abschneidegrenze in den folgenden Wirtschaftszweigen (nach der Klassifikation der Wirtschaftszweige, Ausgabe 2008) auf Betriebe mit fünf oder mehr Beschäftigten gesenkt: „43 Vorbereitende Baustellenarbeiten, Bauinstallation und sonstiges Ausbaugewerbe“, „47 Einzelhandel (ohne Handel mit Kraftfahrzeugen)“, „55 Beherbergung“, „56 Gastronomie“, „68 Grundstücks- und Wohnungswesen“, „69 Rechts- und Steuerberatung, Wirtschaftsprüfung“, „71 Architektur- und Ingenieurbüros; technische, physikalische und chemische Untersuchung“, „93 Erbringung von Dienstleistungen des Sports, der Unterhaltung und der Erholung“, „94 Interessenvertretungen sowie kirchliche und sonstige religiöse Vereinigungen (ohne Sozialwesen und Sport)“ sowie „96 Erbringung von sonstigen überwiegend persönlichen Dienstleistungen“.

## Neuerungen gegenüber der alten „Laufenden Verdiensterhebung“ und der „Bruttojahresverdiensterhebung“

Die nachfolgende Aufzählung gibt einen kurzen Überblick über die wichtigsten Unterschiede der „Vierteljährlichen Verdiensterhebung“ gegenüber ihren Vorgängererhebungen.

- Beschränkten sich die Erhebungen bisher auf das Produzierende Gewerbe, den Handel und das Kredit- und Versicherungsgewerbe, wird nun neben dem Produzierenden Gewerbe der Dienstleistungssektor fast vollständig erfasst.
- Zusätzlich zu den Daten der Vollzeitbeschäftigten werden jetzt auch die Verdienste der bisher nicht erfassten Teilzeitbeschäftigten und geringfügig Beschäftigten einbezogen.
- Die Trennung nach Arbeitern und Angestellten bzw. kaufmännischen und technischen Angestellten entfällt. Erhoben und ausgewertet werden die Daten nur für die Kategorie Arbeitnehmer/-innen.
- Leitende Angestellte gelten als Arbeitnehmer/-innen und werden jetzt ebenfalls in die Erhebung einbezogen.
- Zur Differenzierung der Verdienste nach Qualifikation und Tätigkeit der Arbeitnehmer/-innen wurden fünf neue statistische Leistungsgruppen definiert.
- Durch die gesonderte Erfassung der Sonderzahlungen, werden für jedes Quartal die Bruttomonatsverdienste insgesamt und die laufenden Bezüge (ohne Sonderzahlungen) ermittelt.
- Die bezahlte Wochenarbeitszeit und die Bruttostundenverdienste werden jetzt für alle Arbeitnehmer/-innen und nicht mehr nur für Arbeiter/-innen ausgewiesen.
- Mehrarbeitsstunden werden nicht mehr erhoben.
- Ermittelt werden nicht mehr die Verdienste für Januar, April, Juli und Oktober, sondern die durchschnittlichen Stunden- und Monatsverdienste in den Quartalen eines Jahres.
- Die Jahresergebnisse werden nicht mehr durch eine eigene statistische Erhebung erfragt, sondern aus den Quartalsergebnissen berechnet.

Aufgrund der erheblichen konzeptionellen Unterschiede zwischen der neuen „Vierteljährlichen Verdiensterhebung“ und der alten „Laufenden Verdiensterhebung“ bzw. der „Bruttojahresverdiensterhebung“, sind die Ergebnisse der neuen Erhebung mit denen ihrer Vorgänger nicht vergleichbar.

## Neuerungen ab dem ersten Quartal 2009

Beginnend mit dem ersten Quartal 2009:

- Werden die Ergebnisse in der Gliederung der Klassifikation der Wirtschaftszweige, Ausgabe 2008 (WZ 2008) veröffentlicht, die die bis dahin verwendete WZ 2003 ablöst.

- Wird mit dem Abschnitt „O Öffentliche Verwaltung, Verteidigung; Sozialversicherung“ ein neuer Wirtschaftszweig in die Statistik einbezogen. Berücksichtigt werden dabei sowohl Arbeitnehmerentgelte als auch Beamtenbezüge.
- Fließen im Abschnitt „P Erziehung und Unterricht“ neben den Arbeitnehmerentgelten auch Beamtenbezüge in die Ergebnisse ein.

Durch diese Änderungen sind die Ergebnisse ab dem ersten Quartal 2009 nicht mehr mit den Quartals- und Jahresergebnissen 2007 und 2008 nach der WZ 2003 vergleichbar. Die nachfolgenden Tabellen und Grafiken enthalten zurückgerechnete Ergebnisse in der Abgrenzung nach der WZ 2008. Auf Anfrage können bis zum ersten Quartal 2007 zurückgerechnete Daten nach der neuen Abgrenzung bereit gestellt werden (Ansprechpartnerin: Corinna op de Hipt, E-Mail: corinna.op-de-hipt@it.nrw.de).

## Ergebnisdarstellung

Differenziert nach Vollzeit-, Teilzeit- und geringfügig Beschäftigten<sup>2)</sup>, Geschlecht sowie statistischen Leistungsgruppen werden bei den ausgewählten Betrieben jeweils am Ende eines Quartals folgende Angaben als Quartalsummen erfragt:

- Summe der Arbeitnehmerinnen und Arbeitnehmer;
- Bruttoverdienstsumme der einbezogenen Arbeitnehmerinnen und Arbeitnehmer insgesamt, Sonderzahlungen sind gesondert auszuweisen;
- bezahlte Arbeitsstunden der einbezogenen Arbeitnehmerinnen und Arbeitnehmer.

Erhoben werden die Daten im sogenannten Summenverfahren, d. h. die Angaben werden nicht für jeden Beschäftigten individuell erfragt, sondern als Summe erfasst, aus der dann Durchschnitte berechnet werden.

Nach Prüfung und Plausibilisierung der Angaben der einzelnen Betriebe durch die Statistischen Ämter der Länder, werden dann entsprechende Durchschnittswerte je Wirtschaftszweig und Quartal berechnet:

- bezahlte Wochenarbeitszeiten im Quartal;
- Bruttostundenverdienste im Quartal (mit und ohne Sonderzahlungen);
- Bruttomonatsverdienste innerhalb des Quartals (mit und ohne Sonderzahlungen);
- Sonderzahlungen je Monat eines Quartals.

Aus den Quartalsangaben werden die entsprechenden Jahresdurchschnittswerte sowie die Bruttojahresverdienste berechnet. Die Zusammenfassungen und Durchschnittsberechnungen erfolgen durch Gewichtung mit der Anzahl der hochgerechneten Arbeitnehmerinnen und Arbeitnehmer. Nach Wahrung der statistischen Geheimhaltung und unter Berücksichtigung einer ausrei-

2) Verdienstangaben für geringfügig Beschäftigte werden ausschließlich einschließlich Sonderzahlungen erhoben. Angaben über Stundenverdienste und nach Leistungsgruppen differenzierte Verdienste stehen nicht zur Verfügung, da die Erhebung im Fall der geringfügig Beschäftigten auf eine Differenzierung nach Leistungsgruppen ebenso verzichtet, wie auf eine Abfrage der bezahlten Arbeitsstunden.

chenden statistischen Güte der vorliegenden Daten (gemessen an der Höhe des relativen Standardfehlers)<sup>3)</sup>, erfolgt die Veröffentlichung der Ergebnisse bis hinunter auf die Ebene der Wirtschaftsabteilungen (WZ-2-Steller) für das gesamte Gliederungsspektrum (Vollzeit-, Teilzeit-, geringfügig Beschäftigte, Geschlecht, Leistungsgruppen).

Neben den Informationen zur laufenden Entwicklung der Nominallöhne werden ergänzend Daten über Nominallohn- und Reallohnindizes für Nordrhein-Westfalen veröffentlicht. Da die „Vierteljährliche Verdiensterhebung“ ab dem Berichtsjahr 2012 mit dem Umstieg auf eine rollierende Stichprobe ihren Charakter als Panel-Erhebung aufgegeben hat, wurde die Berechnung der Indizes von einem Laspeyres-Festbasisindex auf einen Laspeyres-Kettenindex umgestellt. Berechnungsbasis der neuen Indizes sind stets die Arbeitnehmerstrukturen des Vorjahres. Die neuen Indizes zeigen folglich, wie sich die durchschnittlichen Bruttoverdienste verändert hätten, wenn im jeweiligen Vergleichszeitraum die gleiche Struktur der Arbeitnehmerschaft wie im Vorjahr bestanden hätte. Grundlage beider Indizes sind die effektiven Bruttomonatsverdienste einschließlich Sonderzahlungen. Der Reallohnindex errechnet sich aus dem Nominallohnindex und der Entwicklung der Verbraucherpreise bzw. dem Verbraucherpreisindex (Reallohnindex = Nominallohnindex / Verbraucherpreisindex x 100). Beginnend mit dem Statistischen Bericht über das erste Quartal 2012 finden Sie im Tabellenteil eine erweiterte Berichterstattung über die Lohnindizes, mit bis zum ersten Quartal 2007 zurückgerechneten Ergebnissen nach dem neuen Indexkonzept.

## Wichtige Abgrenzungen und Definitionen<sup>4)</sup>

### Einzubeziehende Arbeitnehmerinnen und Arbeitnehmer

Einzubeziehen sind alle sozialversicherungspflichtigen Arbeitnehmer/-innen, geringfügig Beschäftigte sowie nicht sozialversicherungspflichtige Arbeitnehmer/-innen mit einem Arbeitsvertrag, die zumindest teilweise fest vereinbarte Verdienstbestandteile für die geleistete Arbeit erhalten. Arbeitnehmerinnen und Arbeitnehmer, die von Kurzarbeit betroffen sind oder gestreikt haben, werden mit gekürzten Verdiensten bzw. Arbeitszeiten einbezogen. Für Arbeitnehmerinnen und Arbeitnehmer, die aus anderen Gründen nicht für alle Monate des Quartals voll bezahlt wurden (z. B. Erziehungsurlaub, unbezahlter Urlaub, Verdienstfortzahlung im Krankheitsfall abgelaufen, Einstellung, Entlassung u. Ä.) werden nur die Angaben der voll bezahlten Monate einbezogen. Arbeitnehmerinnen und Arbeitnehmer gelten als teilzeitbeschäftigt, wenn ihre regelmäßige Wochenarbeitszeit kürzer ist als die vergleichbarer vollzeitbeschäftigter Ar-

beitnehmerinnen und Arbeitnehmer. Eine geringfügig entlohnte Beschäftigung liegt vor, wenn das Arbeitsentgelt aus dieser Beschäftigung regelmäßig im Monat 400 Euro nicht übersteigt. Kurzfristig Beschäftigte oder Saisonarbeiter/-innen werden entsprechend ihres Arbeitsumfangs bei den Voll- oder Teilzeitbeschäftigten erfasst, sofern sie zumindest einen Monat des Quartals entlohnt wurden. Leih- oder Zeitarbeiter/-innen sind bei den Verleihern bzw. den Zeitarbeitsfirmen nachzuweisen und nicht dort, wo sie ihre Arbeitsleistung erbringen.

Nicht in die Erhebung einbezogen werden u. a. Personen in sogenannten 1-Euro-Jobs, Auszubildende, Praktikant(inn)en, tätige Inhaber/-innen.

### Bruttoverdienst

Zum Bruttoverdienst zählt der regelmäßige steuerpflichtige Arbeitslohn gemäß den Lohnsteuerrichtlinien einschließlich der unregelmäßigen Sonderzahlungen (sonstige Bezüge), zuzüglich der folgenden Verdienstbestandteile:

- steuerfreie Zuschläge für Schicht-, Samstags-, Sonntags-, Feiertags- oder Nachtarbeit;
- steuerfreie Beiträge des Arbeitgebers für seine Arbeitnehmer/-innen im Rahmen der Entgeltumwandlung;
- steuerfreie Essenzuschüsse.

Einzuschließen ist auch pauschal besteuarter Arbeitslohn, z. B. von geringfügig Beschäftigten.

### Sonderzahlungen

Als Sonderzahlungen gelten die „sonstigen Bezüge“ gemäß den Lohnsteuerrichtlinien. Dies sind unregelmäßige, nicht jeden Monat geleistete Zahlungen wie Urlaubs-, Weihnachtsgeld, Einmalzahlungen im Rahmen von Tarifierhöhungen, Leistungsprämien, Abfindungen, Gewinnbeteiligungen, Prämien für Verbesserungsvorschläge, Vergütungen für Erfindungen oder der steuerliche Wert (geldwerter Vorteil) von Aktienoptionen.

### Bezahlte Arbeitsstunden

Zu den bezahlten Arbeitsstunden gehören die im Berichtszeitraum geleistete und bezahlte Arbeitszeit sowie die bezahlten arbeitsfreien Stunden des Quartals. Wurden in vorangegangenen Quartalen geleistete Stunden im Berichtsquartal bezahlt oder Stunden im Berichtsquartal bezahlt, die in den folgenden Quartalen noch (ohne Vergütung) nachzuarbeiten sind, so sind sie hier gleichfalls anzugeben. Nicht anzugeben sind im Berichtsquartal geleistete Arbeitsstunden, die in diesem Quartal nicht vergütet werden. Nicht anzugeben sind ferner arbeitsfreie Stunden, die aus Mitteln der Bundesagentur für Arbeit als Kurzarbeit oder Schlechtwettergeld abgegolten werden. Grundsätzlich sollen die Angaben über Arbeitnehmerzahl, die Arbeitsstunden und die Bruttoverdienstsumme zueinander passen.

3) Ergebnisse mit einem relativen Standardfehler zwischen 5 – 10 % werden in Klammern ausgewiesen, ab 10 % und mehr wird der Wert nicht veröffentlicht. – 4) Detailliertere Informationen finden Sie im Anhang, in den Erläuterungen zum Erhebungsvordruck.

## Statistische Leistungsgruppen

Für Analysezwecke müssen die Arbeitnehmerinnen und Arbeitnehmer statistischen Leistungsgruppen zugeordnet werden, die eine grobe Einteilung der Beschäftigten nach Qualifikation und Tätigkeit ermöglichen. Eine übereinstimmende und damit vergleichbare Einteilung wird dadurch erreicht, dass alle bekannten tariflichen Entgeltgruppen nach bundeseinheitlichen Gesichtspunkten den fünf statistischen Leistungsgruppen zugeordnet werden. Wenden die herangezogenen Betriebe einen Tarifvertrag an, erhalten sie von den Statistischen Ämtern eine sogenannte Eingliederungsanweisung, die genau vorgibt, welche der im Tarifvertrag angeführten Entgeltgruppen in welche statistische Leistungsgruppe zu überführen ist. Die Eingliederungsanweisungen werden vom Statistischen Bundesamt in Zusammenarbeit mit den Ländern erstellt und sorgen dafür, dass vor allem bei Flächentarifverträgen eine einheitliche Eingliederung vorgenommen wird. Beahlt der Auskunftspflichtige nach freier Vereinbarung, so hat er die Eingliederung anhand der folgenden Definitionen vorzunehmen.

### Leistungsgruppe 1

Arbeitnehmerinnen und Arbeitnehmer in leitender Stellung mit Aufsichts- und Dispositionsbefugnis. Hierzu zählen z. B. auch angestellte Geschäftsführer/-innen, sofern deren Verdienst zumindest noch teilweise erfolgsunabhängige Zahlungen enthält. Eingeschlossen sind ferner alle Arbeitnehmerinnen und Arbeitnehmer, die in größeren Führungsbereichen Dispositions- oder Führungsaufgaben wahrnehmen (z. B. Abteilungsleiter/-innen) und Arbeitnehmer/-innen mit Tätigkeiten, die umfassende kaufmännische oder technische Fachkenntnisse erfordern. In der Regel werden die Fachkenntnisse durch ein Hochschulstudium erworben. Die Tätigkeiten werden selbstständig ausgeführt.

### Leistungsgruppe 2

Arbeitnehmerinnen und Arbeitnehmer mit sehr schwierigen bis komplexen oder vielgestaltigen Tätigkeiten, für die i. d. R. nicht nur eine abgeschlossene Berufsausbildung, sondern darüber hinaus mehrjährige Berufserfahrung und spezielle Fachkenntnisse erforderlich sind. Die Tätigkeiten werden überwiegend selbstständig ausgeführt. Dazu gehören auch Arbeitnehmerinnen und Arbeitnehmer, die in kleinen Verantwortungsbereichen gegenüber anderen Mitarbeiterinnen und Mitarbeitern Dispositions- oder Führungsaufgaben wahrnehmen (z. B. Vorarbeiter/-innen, Meister/-innen).

### Leistungsgruppe 3

Arbeitnehmerinnen und Arbeitnehmer mit schwierigen Fachtätigkeiten, für deren Ausübung i. d. R. eine abgeschlossene Berufsausbildung, zum Teil verbunden mit Berufserfahrung, erforderlich ist.

### Leistungsgruppe 4

Angelernte Arbeitnehmerinnen und Arbeitnehmer mit überwiegend einfachen Tätigkeiten, für deren Ausführung keine berufliche Ausbildung, aber besondere Kenntnisse und Fertigkeiten für spezielle, branchengebundene Aufgaben erforderlich sind. Die erforderlichen Kenntnisse und Fertigkeiten werden in der Regel durch eine Anlernzeit von bis zu zwei Jahren erworben.

### Leistungsgruppe 5

Ungelernte Arbeitnehmerinnen und Arbeitnehmer mit einfachen, schematischen Tätigkeiten oder isolierten Arbeitsvorgängen, für deren Ausübung keine berufliche Ausbildung erforderlich ist. Das erforderliche Wissen und die notwendigen Fertigkeiten können durch Anlernen von bis zu drei Monaten vermittelt werden.

**Durchschnittliche Bruttostundenverdienste (ohne Sonderzahlungen) der vollzeitbeschäftigten Arbeitnehmer/-innen im Produzierenden Gewerbe und im Dienstleistungsbereich\*) 2009 – 2012 in EUR**

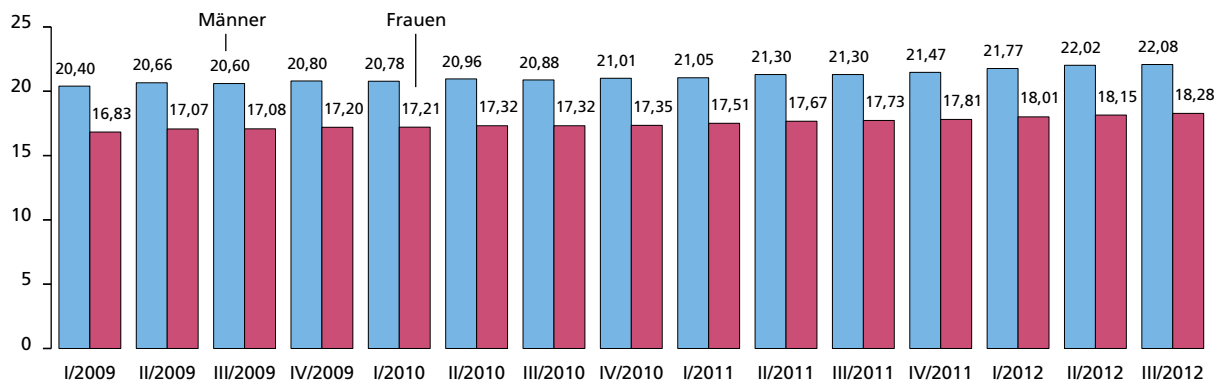

\*) Klassifikation der Wirtschaftszweige, Ausgabe 2008 (WZ 2008)

Grafik: IT.NRW

**Durchschnittliche Bruttostundenverdienste (ohne Sonderzahlungen) der vollzeitbeschäftigten Arbeitnehmer/-innen im Produzierenden Gewerbe und im Dienstleistungsbereich\*) im III. Quartal 2012 nach Wirtschaftszweigen\*\*) in EUR**

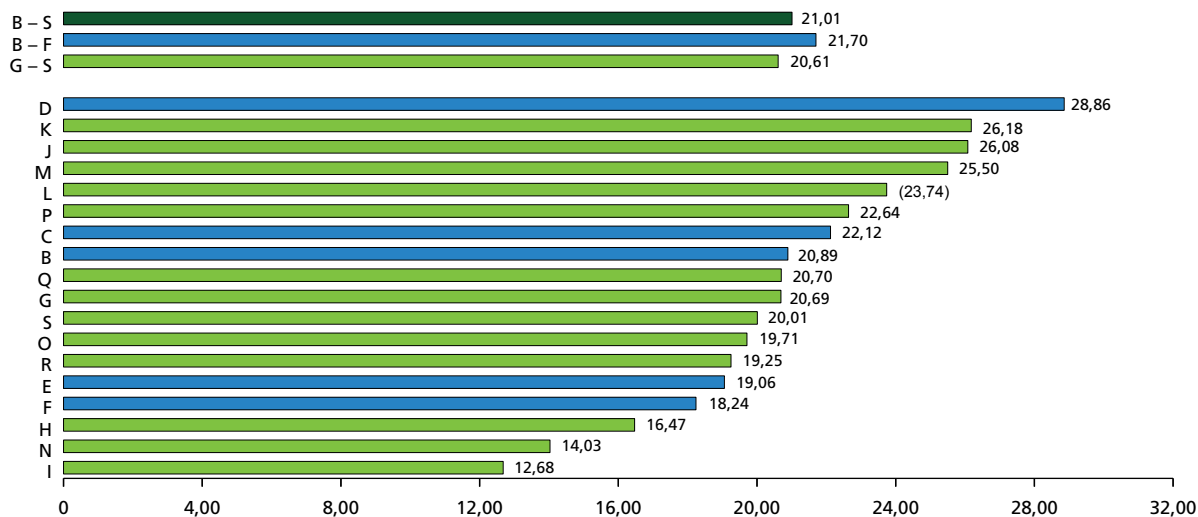

\*) Klassifikation der Wirtschaftszweige, Ausgabe 2008 (WZ 2008) – \*\*) Siehe auch Übersicht der einbezogenen Wirtschaftszweige, Seite 14.

Grafik: IT.NRW

**Durchschnittliche Bruttostundenverdienste (ohne Sonderzahlungen) der teilzeitbeschäftigten Arbeitnehmer/-innen im Produzierenden Gewerbe und im Dienstleistungsbereich\*) im III. Quartal 2012 nach Wirtschaftszweigen\*\*) in EUR**

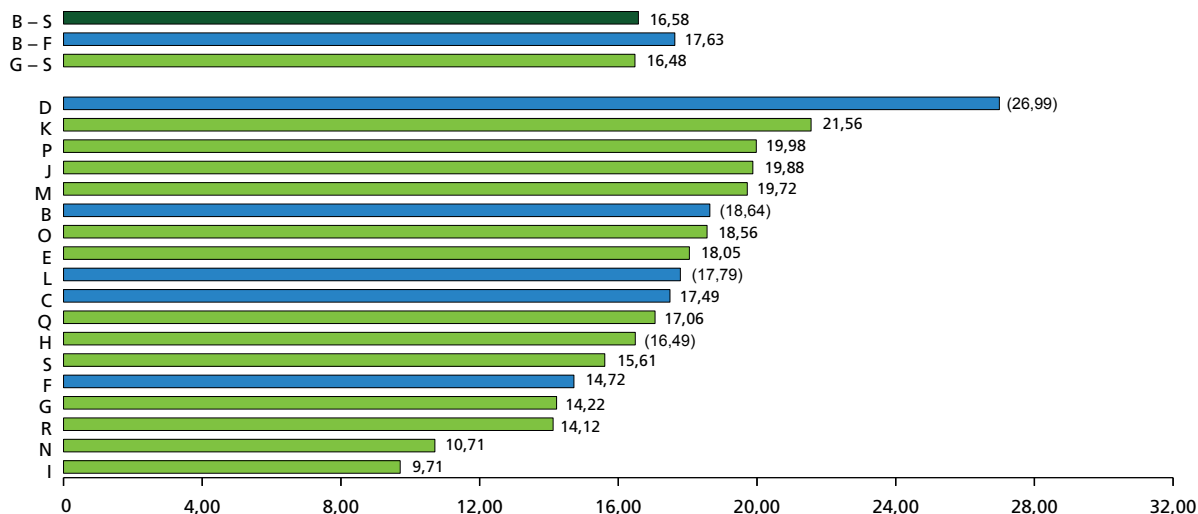

\*) Klassifikation der Wirtschaftszweige, Ausgabe 2008 (WZ 2008) – \*\*) Siehe auch Übersicht der einbezogenen Wirtschaftszweige, Seite 14.

Grafik: IT.NRW

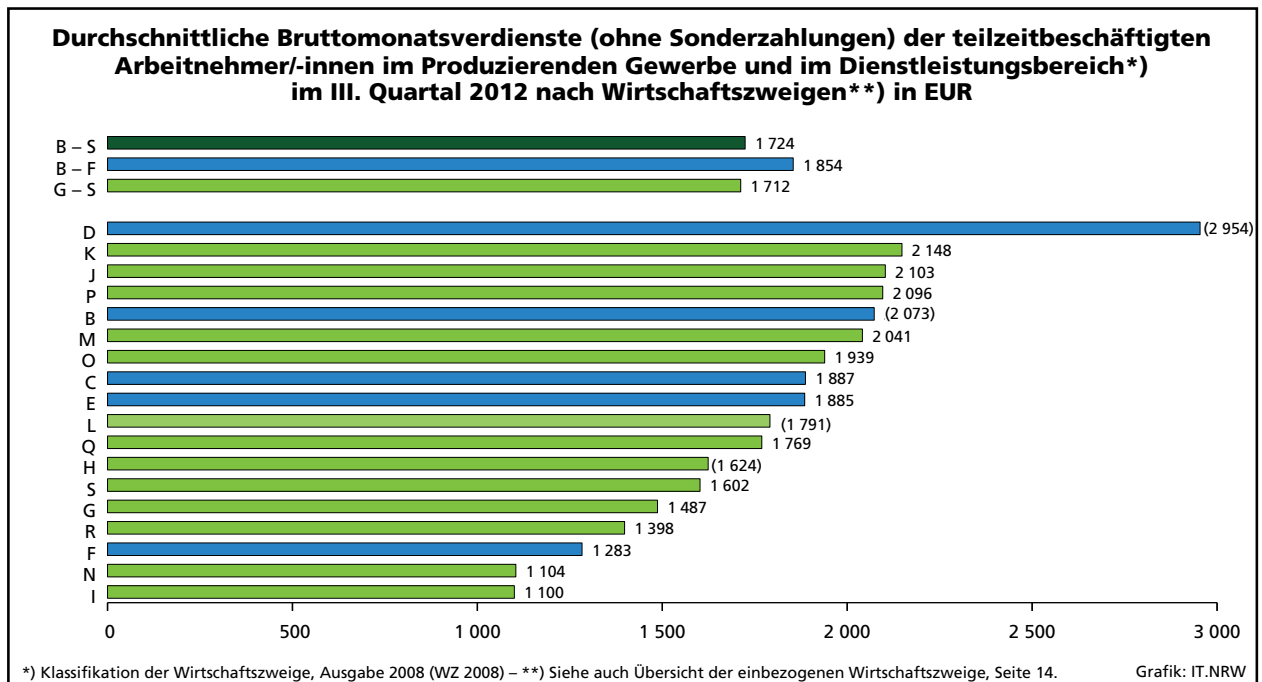
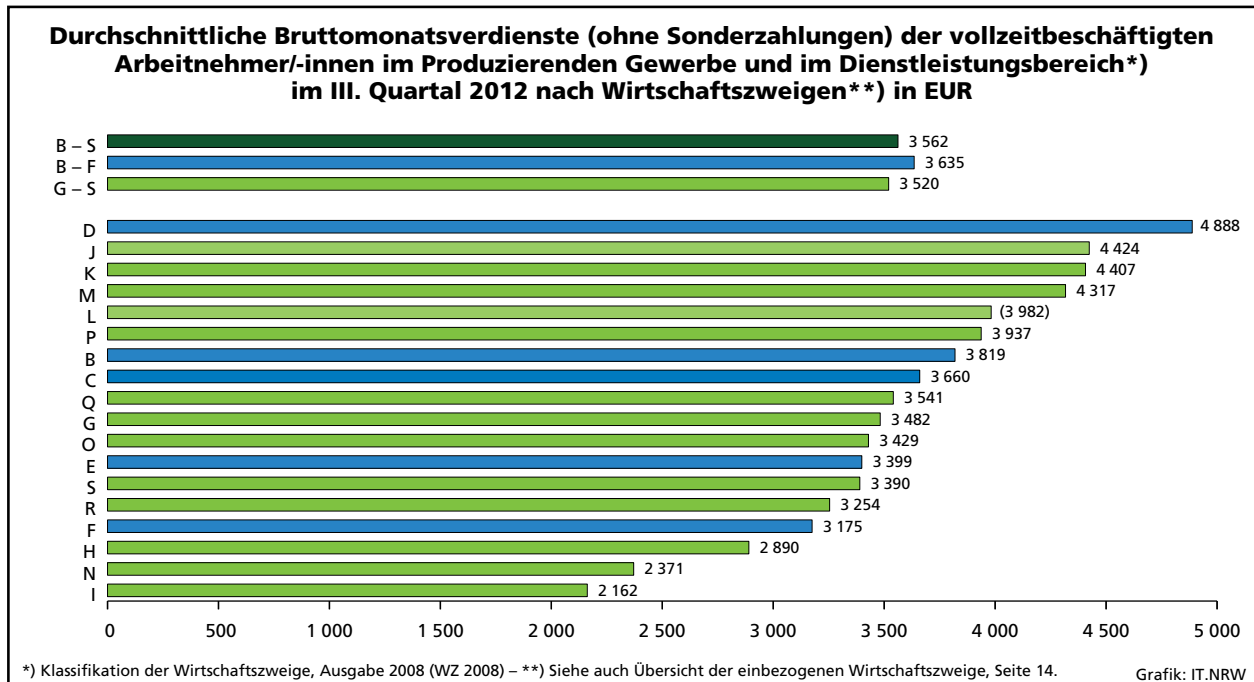
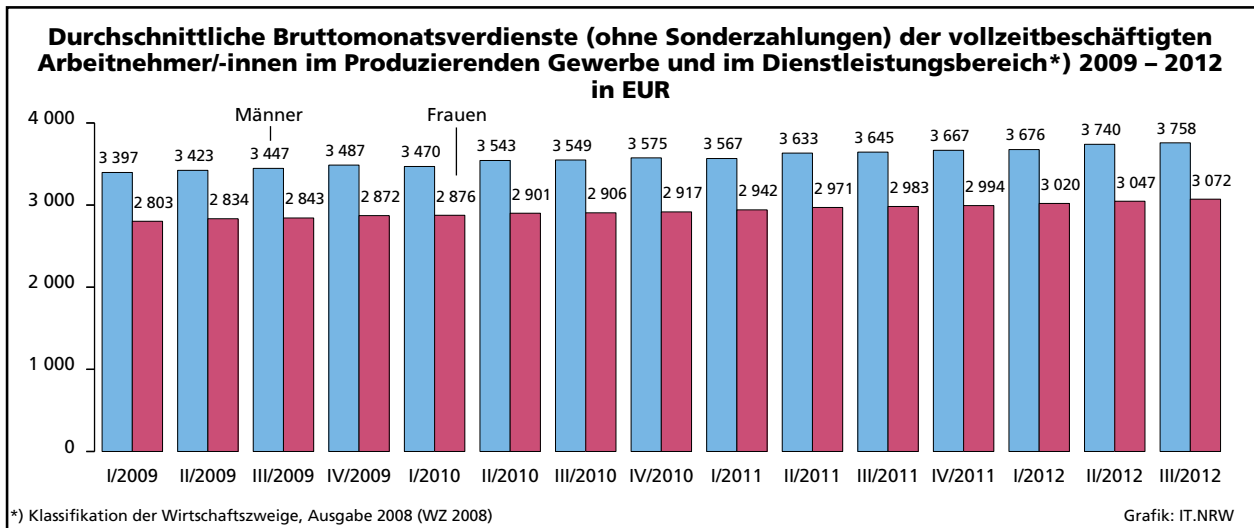

### Übersicht der einbezogenen Wirtschaftszweige

WZ 2008 Kode <sup>1)</sup>	Wirtschaftszweig
<b>B – S</b>	<b>Produzierendes Gewerbe und Dienstleistungsbereich</b>
<b>B – F</b>	<b>Produzierendes Gewerbe</b>
B	Bergbau und Gewinnung von Steinen und Erden
C	Verarbeitendes Gewerbe
D	Energieversorgung
E	Wasserversorgung; Abwasser- und Abfallentsorgung und Beseitigung von Umweltverschmutzungen
F	Baugewerbe
<b>G – S</b>	<b>Dienstleistungsbereich</b>
G	Handel; Instandhaltung und Reparatur von Kraftfahrzeugen
H	Verkehr und Lagerei
I	Gastgewerbe
J	Information und Kommunikation
K	Erbringung von Finanz- und Versicherungsdienstleistungen
L	Grundstücks- und Wohnungswesen
M	Erbringung von freiberuflichen, wissenschaftlichen und technischen Dienstleistungen
N	Erbringung von sonstigen wirtschaftlichen Dienstleistungen
O	Öffentliche Verwaltung, Verteidigung; Sozialversicherung
P	Erziehung und Unterricht
Q	Gesundheits- und Sozialwesen
R	Kunst, Unterhaltung und Erholung
S	Erbringung von sonstigen Dienstleistungen

\*) Klassifikation der Wirtschaftszweige, Ausgabe 2008 (WZ 2008)

**1. Durchschnittliche Verdienste und Arbeitszeiten der Arbeitnehmerinnen und Arbeitnehmer  
im Produzierenden Gewerbe und im Dienstleistungsbereich\*) in Nordrhein-Westfalen  
und Deutschland 2007 – 2012 nach Geschlecht**

**1.1 Vollzeitbeschäftigte**

Zeitraum  a = Insgesamt b = Männer c = Frauen			Vollzeitbeschäftigte Arbeitnehmerinnen und Arbeitnehmer						
			bezahlte Wochenarbeitszeit	Bruttostundenverdienst		Bruttomonatsverdienst		Sonder- zahlungen	
				insgesamt	ohne Sonderzahlungen	insgesamt	ohne Sonderzahlungen		
			Stunden	EUR					
Nordrhein-Westfalen									
2007	I. Quartal	a	38,9	19,55	18,48	3 306	3 125	181	
		b	39,1	20,72	19,43	3 518	3 300	218	
		c	38,5	16,57	16,04	2 770	2 683	88	
	II. Quartal	a	39,0	20,70	18,58	3 504	3 145	359	
		b	39,1	21,98	19,55	3 739	3 326	413	
		c	38,5	17,42	16,09	2 913	2 690	223	
	III. Quartal	a	39,0	19,48	18,55	3 301	3 144	156	
		b	39,2	20,57	19,51	3 504	3 324	180	
		c	38,5	16,66	16,09	2 786	2 691	96	
	IV. Quartal	a	39,1	22,35	18,64	3 792	3 164	628	
		b	39,3	23,44	19,61	3 998	3 346	653	
		c	38,5	19,54	16,15	3 271	2 703	567	
	Jahr	a	39,0	20,53	18,57	3 477	3 145	332	
		b	39,2	21,69	19,53	3 691	3 324	367	
		c	38,5	17,55	16,09	2 936	2 692	244	
	2008	I. Quartal	a	38,9	19,87	18,76	3 361	3 174	188
			b	39,1	21,07	19,74	3 580	3 355	225
			c	38,5	16,80	16,24	2 811	2 717	94
II. Quartal		a	39,0	21,43	19,00	3 627	3 216	410	
		b	39,1	22,76	20,00	3 872	3 402	469	
		c	38,5	17,98	16,42	3 007	2 746	261	
III. Quartal		a	39,0	19,94	19,08	3 382	3 236	146	
		b	39,2	21,06	20,05	3 590	3 418	172	
		c	38,5	17,06	16,58	2 854	2 774	80	
IV. Quartal		a	39,0	23,06	19,23	3 903	3 254	649	
		b	39,1	24,19	20,23	4 112	3 438	674	
		c	38,5	20,16	16,67	3 375	2 790	585	
Jahr		a	39,0	21,05	19,01	3 564	3 218	346	
		b	39,2	22,24	19,99	3 783	3 401	382	
		c	38,5	17,99	16,47	3 010	2 756	254	
2009		I. Quartal	a	38,3	20,57	19,38	3 426	3 228	199
			b	38,3	21,80	20,40	3 631	3 397	233
			c	38,3	17,50	16,83	2 915	2 803	112
	II. Quartal	a	38,2	21,86	19,63	3 624	3 255	370	
		b	38,1	23,21	20,66	3 846	3 423	422	
		c	38,2	18,51	17,07	3 074	2 834	240	
	III. Quartal	a	38,5	20,54	19,59	3 433	3 275	(159)	
		b	38,5	21,73	20,60	3 637	3 447	(190)	
		c	38,3	17,57	17,08	2 924	2 843	81	
	IV. Quartal	a	38,5	23,66	19,78	3 962	3 312	651	
		b	38,6	24,81	20,80	4 160	3 487	674	
		c	38,4	20,76	17,20	3 466	2 872	594	
	Jahr	a	38,8	21,92	19,88	3 696	3 353	343	
		b	38,9	23,14	20,91	3 912	3 534	378	
		c	38,6	18,83	17,30	3 156	2 900	256	

\*) Klassifikation der Wirtschaftszweige, Ausgabe 2008 (WZ 2008)



Noch: **1. Durchschnittliche Verdienste und Arbeitszeiten der Arbeitnehmerinnen und Arbeitnehmer im Produzierenden Gewerbe und im Dienstleistungsbereich\*) in Nordrhein-Westfalen und Deutschland 2007 – 2012 nach Geschlecht**

Noch: **1.1 Vollzeitbeschäftigte**

Zeitraum  a = Insgesamt b = Männer c = Frauen			Vollzeitbeschäftigte Arbeitnehmerinnen und Arbeitnehmer						
			bezahlte Wochenarbeitszeit	Bruttostundenverdienst		Bruttomonatsverdienst		Sonder- zahlungen	
				insgesamt	ohne Sonderzahlungen	insgesamt	ohne Sonderzahlungen		
			Stunden	EUR					
noch: <b>Nordrhein-Westfalen</b>									
2010	I. Quartal	a	38,4	20,84	19,76	3 481	3 300	(181)	
		b	38,4	22,07	20,78	3 684	3 470	(215)	
		c	38,5	17,78	17,21	2 972	2 876	(96)	
	II. Quartal	a	38,8	22,17	19,93	3 738	3 359	379	
		b	38,9	23,52	20,96	3 976	3 543	433	
		c	38,5	18,78	17,32	3 145	2 901	244	
	III. Quartal	a	39,0	20,72	19,87	3 509	3 365	143	
		b	39,1	21,85	20,88	3 715	3 549	(166)	
		c	38,6	17,84	17,32	2 994	2 906	(88)	
	IV. Quartal	a	39,0	23,91	19,97	4 055	3 386	669	
		b	39,2	25,11	21,01	4 273	3 575	698	
		c	38,7	20,88	17,35	3 511	2 917	594	
	Jahr	a	38,4	21,64	19,59	3 608	3 267	342	
		b	38,4	22,87	20,61	3 815	3 438	377	
		c	38,3	18,56	17,04	3 091	2 838	(254)	
	2011	I. Quartal	a	38,9	21,39	20,04	3 615	3 387	(228)
			b	39,0	22,65	21,05	3 838	3 567	(271)
			c	38,7	18,23	17,51	3 063	2 942	(121)
II. Quartal		a	39,1	22,80	20,27	3 873	3 444	429	
		b	39,2	24,19	21,30	4 125	3 633	492	
		c	38,7	19,30	17,67	3 245	2 971	274	
III. Quartal		a	39,2	21,19	20,29	3 609	3 456	(152)	
		b	39,4	22,35	21,30	3 826	3 645	(181)	
		c	38,7	18,21	17,73	3 065	2 983	(81)	
IV. Quartal		a	39,1	24,42	20,43	4 153	3 474	678	
		b	39,3	25,62	21,47	4 375	3 667	708	
		c	38,7	21,40	17,81	3 598	2 994	603	
Jahr		a	39,1	22,45	20,26	3 813	3 441	372	
		b	39,2	23,70	21,28	4 041	3 628	413	
		c	38,7	19,29	17,68	3 243	2 973	270	
2012		I. Quartal	a	38,8	22,10	20,71	3 725	3 490	(235)
			b	38,9	23,43	21,77	3 957	3 676	(281)
			c	38,6	18,72	18,01	3 139	3 020	(119)
	II. Quartal	a	39,0	23,60	20,93	3 995	3 544	451	
		b	39,1	25,09	22,02	4 262	3 740	521	
		c	38,6	19,78	18,15	3 320	3 047	273	
	III. Quartal	a	39,0	22,01	21,01	3 732	3 562	(170)	
		b	39,2	23,23	22,08	3 954	3 758	(196)	
		c	38,7	18,90	18,28	3 175	3 072	/	
	IV. Quartal	a	...	...	...	...	...	...	
		b	...	...	...	...	...	...	
		c	...	...	...	...	...	...	
	Jahr	a	...	...	...	...	...	...	
		b	...	...	...	...	...	...	
		c	...	...	...	...	...	...	

Noch: **1. Durchschnittliche Verdienste und Arbeitszeiten der Arbeitnehmerinnen und Arbeitnehmer im Produzierenden Gewerbe und im Dienstleistungsbereich\*) in Nordrhein-Westfalen und Deutschland 2007 – 2012 nach Geschlecht**

Noch: **1.1 Vollzeitbeschäftigte**

Zeitraum  a = Insgesamt b = Männer c = Frauen			Vollzeitbeschäftigte Arbeitnehmerinnen und Arbeitnehmer						
			bezahlte Wochenarbeitszeit	Bruttostundenverdienst		Bruttomonatsverdienst		Sonder- zahlungen	
				insgesamt	ohne Sonderzahlungen	insgesamt	ohne Sonderzahlungen		
			Stunden	EUR					
Deutschland									
2007	I. Quartal	a	38,9	18,86	17,74	3 183	2 995	189	
		b	39,0	20,12	18,76	3 406	3 177	229	
		c	38,6	15,92	15,35	2 670	2 574	95	
	II. Quartal	a	39,0	19,96	17,85	3 379	3 022	357	
		b	39,1	21,36	18,89	3 631	3 211	420	
		c	38,6	16,68	15,41	2 797	2 585	213	
	III. Quartal	a	39,0	18,69	17,82	3 170	3 023	147	
		b	39,2	19,85	18,85	3 381	3 210	171	
		c	38,6	15,96	15,42	2 680	2 588	92	
	IV. Quartal	a	39,1	21,46	17,98	3 644	3 054	590	
		b	39,3	22,66	19,02	3 866	3 245	621	
		c	38,7	18,61	15,53	3 129	2 611	518	
	Jahr	a	39,0	19,74	17,85	3 344	3 023	321	
		b	39,1	21,00	18,88	3 571	3 211	361	
		c	38,6	16,80	15,43	2 819	2 590	230	
	2008	I. Quartal	a	38,9	19,29	18,12	3 260	3 063	197
			b	39,0	20,60	19,18	3 492	3 252	240
			c	38,6	16,23	15,64	2 724	2 626	99
II. Quartal		a	39,0	20,59	18,27	3 492	3 099	393	
		b	39,2	22,02	19,33	3 750	3 291	459	
		c	38,7	17,23	15,80	2 893	2 653	240	
III. Quartal		a	39,1	19,18	18,32	3 262	3 115	147	
		b	39,3	20,37	19,35	3 481	3 305	175	
		c	38,7	16,37	15,89	2 755	2 673	81	
IV. Quartal		a	39,0	22,05	18,48	3 741	3 136	605	
		b	39,2	23,27	19,53	3 963	3 327	636	
		c	38,7	19,20	16,02	3 229	2 694	535	
Jahr		a	39,0	20,27	18,30	3 438	3 103	335	
		b	39,2	21,56	19,35	3 671	3 294	377	
		c	38,7	17,25	15,84	2 900	2 661	238	
2009		I. Quartal	a	38,3	19,77	18,68	3 290	3 108	182
			b	38,2	21,06	19,76	3 499	3 283	216
			c	38,4	16,81	16,20	2 807	2 704	103
	II. Quartal	a	38,2	20,98	18,83	3 484	3 128	357	
		b	38,2	22,42	19,91	3 720	3 304	416	
		c	38,3	17,67	16,35	2 942	2 722	220	
	III. Quartal	a	38,5	19,65	18,82	3 291	3 151	139	
		b	38,6	20,87	19,88	3 497	3 332	165	
		c	38,5	16,84	16,36	2 816	2 736	80	
	IV. Quartal	a	38,6	22,43	18,94	3 763	3 178	585	
		b	38,7	23,64	20,02	3 971	3 362	608	
		c	38,6	19,62	16,44	3 287	2 755	533	
	Jahr	a	38,4	20,70	18,82	3 456	3 141	315	
		b	38,4	21,99	19,90	3 671	3 320	350	
		c	38,4	17,73	16,34	2 962	2 729	233	

Anmerkung Seite 15

Noch: **1. Durchschnittliche Verdienste und Arbeitszeiten der Arbeitnehmerinnen und Arbeitnehmer im Produzierenden Gewerbe und im Dienstleistungsbereich\*) in Nordrhein-Westfalen und Deutschland 2007 – 2012 nach Geschlecht**

Noch: **1.1 Vollzeitbeschäftigte**

Zeitraum  a = Insgesamt b = Männer c = Frauen			Vollzeitbeschäftigte Arbeitnehmerinnen und Arbeitnehmer						
			bezahlte Wochenarbeitszeit	Bruttostundenverdienst		Bruttomonatsverdienst		Sonder- zahlungen	
				insgesamt	ohne Sonderzahlungen	insgesamt	ohne Sonderzahlungen		
									Stunden
noch: <b>Deutschland</b>									
2010	I. Quartal	a	38,3	20,11	19,08	3 350	3 178	171	
		b	38,3	21,44	20,20	3 564	3 358	206	
		c	38,5	17,09	16,55	2 860	2 769	91	
	II. Quartal	a	38,8	21,29	19,14	3 591	3 229	362	
		b	38,9	22,73	20,24	3 842	3 421	421	
		c	38,6	17,97	16,61	3 016	2 789	227	
	III. Quartal	a	39,1	19,82	19,07	3 365	3 237	128	
		b	39,2	21,01	20,13	3 580	3 430	150	
		c	38,8	17,05	16,59	2 872	2 795	77	
	IV. Quartal	a	39,1	22,75	19,20	3 863	3 261	603	
		b	39,2	23,99	20,28	4 086	3 456	631	
		c	38,8	19,87	16,68	3 351	2 813	538	
	Jahr	a	38,8	21,00	19,12	3 543	3 543	316	
		b	38,9	22,30	20,21	3 769	3 416	352	
		c	38,7	18,00	16,61	3 025	2 791	234	
	2011	I. Quartal	a	38,8	20,61	19,34	3 478	3 264	214
			b	38,9	21,96	20,44	3 711	3 454	257
			c	38,7	17,53	16,84	2 948	2 832	116
II. Quartal		a	39,1	22,01	19,50	3 740	3 313	427	
		b	39,3	23,53	20,59	4 013	3 512	502	
		c	38,8	18,48	16,97	3 112	2 857	255	
III. Quartal		a	39,2	20,35	19,49	3 467	3 322	145	
		b	39,4	21,58	20,57	3 693	3 520	173	
		c	38,8	17,48	16,99	2 948	2 866	82	
IV. Quartal		a	39,1	23,27	19,68	3 956	3 347	610	
		b	39,3	24,52	20,78	4 185	3 546	639	
		c	38,8	20,36	17,13	3 432	2 888	544	
Jahr		a	39,1	21,56	19,51	3 661	3 311	349	
		b	39,2	22,90	20,59	3 901	3 508	393	
		c	38,8	18,46	16,98	3 110	2 861	250	
2012		I. Quartal	a	38,9	21,01	19,76	3 546	3 336	210
			b	38,9	22,42	20,91	3 788	3 533	255
			c	38,8	17,78	17,15	2 995	2 888	107
	II. Quartal	a	39,1	22,57	19,94	3 832	3 385	446	
		b	39,2	24,19	21,08	4 120	3 591	529	
		c	38,8	18,84	17,30	3 173	2 914	259	
	III. Quartal	a	39,1	20,97	20,02	3 566	3 404	162	
		b	39,3	22,28	21,16	3 801	3 610	191	
		c	38,8	17,95	17,39	3 030	2 935	95	
	IV. Quartal	a	...	...	...	...	...	...	
		b	...	...	...	...	...	...	
		c	...	...	...	...	...	...	
	Jahr	a	...	...	...	...	...	...	
		b	...	...	...	...	...	...	
		c	...	...	...	...	...	...	

Noch: **1. Durchschnittliche Verdienste und Arbeitszeiten der Arbeitnehmerinnen und Arbeitnehmer im Produzierenden Gewerbe und im Dienstleistungsbereich\*) in Nordrhein-Westfalen und Deutschland 2007 – 2012 nach Geschlecht**

**1.2 Teilzeitbeschäftigte und geringfügig Beschäftigte**

Zeitraum  a = Insgesamt b = Männer c = Frauen			Teilzeitbeschäftigte Arbeitnehmerinnen und Arbeitnehmer						Geringfügig Beschäftigte	
			bezahlte Wochen- arbeitszeit	Bruttostundenverdienst		Bruttomonatsverdienst		Sonder- zahlungen	Bruttomonatsverdienst insgesamt	
				insgesamt	ohne Sonderzahlungen	insgesamt	ohne Sonderzahlungen			
										EUR
Nordrhein-Westfalen										
2007	I. Quartal	a	23,0	15,02	14,77	1 498	1 473	25	284	
		b	23,6	14,51	14,12	1 490	1 450	41	273	
		c	22,8	15,11	14,88	1 500	1 477	23	290	
	II. Quartal	a	23,1	15,62	14,81	1 565	1 485	80	285	
		b	23,7	15,14	14,24	1 559	1 466	93	276	
		c	23,0	15,70	14,91	1 566	1 488	78	290	
	III. Quartal	a	23,3	15,20	14,74	1 536	1 490	46	284	
		b	24,1	14,66	14,22	1 535	1 489	46	274	
		c	23,1	15,29	14,83	1 537	1 490	46	289	
	IV. Quartal	a	23,3	17,77	14,79	1 799	1 497	302	291	
		b	24,3	16,62	14,27	1 756	1 507	249	278	
		c	23,1	17,96	14,87	1 806	1 496	310	297	
	Jahr	a	23,1	15,91	14,78	1 600	1 486	114	286	
		b	23,9	15,24	14,21	1 584	1 478	106	275	
		c	23,0	16,02	14,87	1 603	1 488	115	292	
	2008	I. Quartal	a	23,3	15,27	14,96	1 544	1 513	31	282
			b	24,2	15,20	14,84	1 597	1 559	38	275
			c	23,1	15,28	14,98	1 536	1 506	30	286
II. Quartal		a	23,3	16,05	15,09	1 626	1 528	98	285	
		b	24,1	15,99	14,93	1 676	1 566	111	276	
		c	23,2	16,06	15,11	1 618	1 523	96	290	
III. Quartal		a	23,4	15,54	15,22	1 580	1 548	32	286	
		b	24,2	15,37	15,01	1 617	1 578	38	277	
		c	23,3	15,57	15,26	1 575	1 543	31	290	
IV. Quartal		a	23,4	18,44	15,33	1 875	1 560	315	290	
		b	24,3	17,84	15,21	1 881	1 604	277	279	
		c	23,3	18,53	15,35	1 874	1 553	321	296	
Jahr		a	23,3	16,34	15,16	1 658	1 538	120	286	
		b	24,2	16,11	15,01	1 693	1 577	116	277	
		c	23,2	16,38	15,18	1 652	1 532	121	291	
2009		I. Quartal	a	23,4	15,85	15,46	1 608	1 569	39	279
			b	24,1	15,76	15,32	1 654	1 608	46	268
			c	23,2	15,86	15,49	1 601	1 563	38	284
	II. Quartal	a	23,4	16,51	15,65	1 676	1 588	88	288	
		b	24,2	16,48	15,61	1 734	1 643	(91)	279	
		c	23,2	16,52	15,65	1 667	1 580	87	292	
	III. Quartal	a	23,4	15,96	15,65	1 625	1 594	31	285	
		b	24,3	15,72	15,40	1 659	1 625	(34)	276	
		c	23,3	16,00	15,69	1 620	1 589	31	290	
	IV. Quartal	a	23,5	18,92	15,79	1 934	1 614	320	294	
		b	24,3	18,34	15,63	1 933	1 648	285	283	
		c	23,4	19,02	15,82	1 934	1 609	325	300	
	Jahr	a	23,4	16,81	15,64	1 710	1 591	119	286	
		b	24,2	16,57	15,49	1 744	1 631	(113)	276	
		c	23,3	16,84	15,66	1 705	1 585	120	291	

Anmerkung Seite 15

Noch: **1. Durchschnittliche Verdienste und Arbeitszeiten der Arbeitnehmerinnen und Arbeitnehmer im Produzierenden Gewerbe und im Dienstleistungsbereich\*) in Nordrhein-Westfalen und Deutschland 2007 – 2012 nach Geschlecht**

Noch: **1.2 Teilzeitbeschäftigte und geringfügig Beschäftigte**

Zeitraum  a = Insgesamt b = Männer c = Frauen			Teilzeitbeschäftigte Arbeitnehmerinnen und Arbeitnehmer						Geringfügig Beschäftigte	
			bezahlte Wochen- arbeitszeit	Bruttostundenverdienst		Bruttomonatsverdienst		Sonder- zahlungen	Bruttomonatsverdienst insgesamt	
				insgesamt	ohne Sonderzahlungen	insgesamt	ohne Sonderzahlungen			
										EUR
noch: <b>Nordrhein-Westfalen</b>										
2010	I. Quartal	a	23,4	16,05	15,74	1 634	1 602	(32)	285	
		b	24,2	16,05	15,63	1 686	1 641	(44)	278	
		c	23,3	16,05	15,76	1 626	1 596	(30)	288	
	II. Quartal	a	23,6	16,74	15,86	1 713	1 624	89	288	
		b	24,3	16,80	15,89	1 774	1 679	(96)	281	
		c	23,4	16,73	15,86	1 704	1 616	89	291	
	III. Quartal	a	23,7	16,16	15,84	1 663	1 630	(33)	289	
		b	24,5	16,04	15,71	1 706	1 671	(35)	282	
		c	23,6	16,18	15,86	1 656	1 623	(33)	292	
	IV. Quartal	a	23,7	19,02	15,90	1 960	1 639	321	301	
		b	24,5	18,41	15,85	1 963	1 690	273	292	
		c	23,6	19,12	15,91	1 960	1 631	329	306	
	Jahr	a	23,6	17,00	15,84	1 743	1 624	120	291	
		b	24,4	16,83	15,77	1 783	1 670	113	283	
		c	23,5	17,03	15,85	1 737	1 616	121	294	
	2011	I. Quartal	a	23,6	16,39	15,97	1 684	1 641	43	292
			b	24,3	16,44	15,93	1 735	1 681	(54)	283
			c	23,5	16,38	15,98	1 676	1 634	41	296
		II. Quartal	a	23,7	17,09	16,06	1 758	1 653	106	296
			b	24,3	17,32	16,16	1 833	1 709	(123)	289
			c	23,6	17,05	16,04	1 747	1 644	103	300
III. Quartal		a	23,8	16,38	16,10	1 698	1 669	29	298	
		b	24,6	16,37	16,01	1 753	1 715	/	293	
		c	23,7	16,39	16,12	1 689	1 661	28	300	
IV. Quartal		a	23,9	19,41	16,23	2 014	1 684	330	305	
		b	24,8	18,96	16,27	2 045	1 755	290	298	
		c	23,7	19,49	16,23	2 009	1 673	336	308	
Jahr		a	23,8	17,33	16,09	1 790	1 662	128	298	
		b	24,5	17,29	16,09	1 843	1 715	127	291	
		c	23,6	17,34	16,09	1 781	1 653	128	301	
2012	I. Quartal	a	23,8	16,64	16,32	1 722	1 689	(33)	296	
		b	24,8	16,92	16,52	1 824	1 780	(43)	287	
		c	23,7	16,59	16,28	1 705	1 674	(31)	301	
	II. Quartal	a	23,9	17,47	16,45	1 815	1 709	106	300	
		b	25,2	17,74	16,66	1 943	1 825	(118)	290	
		c	23,7	17,42	16,41	1 793	1 689	104	306	
	III. Quartal	a	23,9	16,95	16,58	1 763	1 724	(38)	300	
		b	25,2	17,26	16,82	1 889	1 841	/	292	
		c	23,7	16,89	16,54	1 742	1 705	(37)	303	
	IV. Quartal	a	...	...	...	...	...	...	...	
		b	...	...	...	...	...	...	...	
		c	...	...	...	...	...	...	...	
	Jahr	a	...	...	...	...	...	...	...	
		b	...	...	...	...	...	...	...	
		c	...	...	...	...	...	...	...	

Noch: **1. Durchschnittliche Verdienste und Arbeitszeiten der Arbeitnehmerinnen und Arbeitnehmer im Produzierenden Gewerbe und im Dienstleistungsbereich\*) in Nordrhein-Westfalen und Deutschland 2007 – 2012 nach Geschlecht**

Noch: **1.2 Teilzeitbeschäftigte und geringfügig Beschäftigte**

Zeitraum  a = Insgesamt b = Männer c = Frauen			Teilzeitbeschäftigte Arbeitnehmerinnen und Arbeitnehmer						Geringfügig Beschäftigte	
			bezahlte Wochen- arbeitszeit	Bruttostundenverdienst		Bruttomonatsverdienst		Sonder- zahlungen	Bruttomonatsverdienst insgesamt	
				insgesamt	ohne Sonderzahlungen	insgesamt	ohne Sonderzahlungen			
										EUR
Stunden										
Deutschland										
2007	I. Quartal	a	24,1	14,65	14,37	1 536	1 507	29	251	
		b	24,9	15,11	14,73	1 636	1 594	42	248	
		c	24,0	14,56	14,31	1 519	1 492	27	253	
	II. Quartal	a	24,1	15,29	14,47	1 603	1 517	86	265	
		b	24,8	15,91	14,87	1 717	1 604	113	254	
		c	24,0	15,19	14,40	1 584	1 503	82	271	
	III. Quartal	a	24,3	14,89	14,47	1 569	1 525	44	266	
		b	25,0	15,28	14,82	1 661	1 611	49	258	
		c	24,1	14,82	14,41	1 554	1 511	43	271	
	IV. Quartal	a	24,4	17,31	14,54	1 832	1 539	293	273	
		b	25,3	17,35	14,95	1 907	1 642	264	261	
		c	24,2	17,30	14,47	1 820	1 523	297	280	
	Jahr	a	24,2	15,54	14,46	1 635	1 522	113	264	
		b	25,0	15,91	14,84	1 729	1 613	116	255	
		c	24,1	15,47	14,40	1 619	1 507	112	269	
	2008	I. Quartal	a	24,3	14,93	14,64	1 577	1 545	31	263
			b	25,1	15,61	15,18	1 704	1 657	46	252
			c	24,2	14,82	14,54	1 557	1 528	29	269
II. Quartal		a	24,4	15,71	14,75	1 663	1 561	102	269	
		b	25,1	16,45	15,29	1 792	1 666	126	259	
		c	24,2	15,59	14,67	1 643	1 545	98	275	
III. Quartal		a	24,5	15,16	14,81	1 611	1 574	37	268	
		b	25,2	15,73	15,27	1 725	1 675	50	258	
		c	24,3	15,07	14,73	1 593	1 558	35	273	
IV. Quartal		a	24,5	17,78	14,92	1 891	1 586	305	273	
		b	25,4	17,99	15,42	1 982	1 699	283	260	
		c	24,3	17,75	14,84	1 877	1 569	308	281	
Jahr		a	24,4	15,91	14,78	1 686	1 567	119	268	
		b	25,2	16,44	15,29	1 801	1 674	126	257	
		c	24,3	15,82	14,70	1 668	1 550	118	275	
2009		I. Quartal	a	24,3	15,39	15,04	1 628	1 591	37	259
			b	25,1	15,96	15,54	1 744	1 698	46	246
			c	24,2	15,30	14,95	1 610	1 574	36	266
	II. Quartal	a	24,4	16,04	15,18	1 698	1 608	91	265	
		b	25,2	16,76	15,75	1 833	1 723	110	250	
		c	24,2	15,92	15,09	1 677	1 589	88	274	
	III. Quartal	a	24,5	15,52	15,20	1 652	1 618	34	270	
		b	25,3	16,04	15,65	1 766	1 723	(43)	261	
		c	24,4	15,44	15,12	1 635	1 602	33	276	
	IV. Quartal	a	24,6	18,12	15,27	1 934	1 629	304	274	
		b	25,4	18,34	15,79	2 023	1 741	282	261	
		c	24,4	18,09	15,18	1 920	1 612	308	281	
	Jahr	a	24,4	16,27	15,17	1 728	1 611	117	267	
		b	25,3	16,78	15,68	1 842	1 722	120	254	
		c	24,3	16,19	15,09	1 710	1 594	116	274	

Anmerkung Seite 15

Noch: **1. Durchschnittliche Verdienste und Arbeitszeiten der Arbeitnehmerinnen und Arbeitnehmer im Produzierenden Gewerbe und im Dienstleistungsbereich\*) in Nordrhein-Westfalen und Deutschland 2007 – 2012 nach Geschlecht**

Noch: **1.2 Teilzeitbeschäftigte und geringfügig Beschäftigte**

Zeitraum  a = Insgesamt b = Männer c = Frauen			Teilzeitbeschäftigte Arbeitnehmerinnen und Arbeitnehmer						Geringfügig Beschäftigte	
			bezahlte Wochen- arbeitszeit	Bruttostundenverdienst		Bruttomonatsverdienst		Sonder- zahlungen	Bruttomonatsverdienst insgesamt	
				insgesamt	ohne Sonderzahlungen	insgesamt	ohne Sonderzahlungen			
			Stunden	EUR						
noch: <b>Deutschland</b>										
2010	I. Quartal	a	24,4	15,62	15,32	1 659	1 627	32	267	
		b	25,2	16,24	15,82	1 780	1 734	(46)	257	
		c	24,3	15,52	15,23	1 639	1 610	30	273	
	II. Quartal	a	24,6	16,29	15,43	1 738	1 646	92	272	
		b	25,4	17,01	15,99	1 877	1 764	112	262	
		c	24,4	16,17	15,33	1 716	1 627	89	277	
	III. Quartal	a	24,7	15,71	15,40	1 686	1 653	33	272	
		b	25,5	16,27	15,91	1 805	1 765	(41)	265	
		c	24,6	15,62	15,32	1 667	1 636	32	277	
	IV. Quartal	a	24,7	18,33	15,48	1 970	1 664	306	274	
		b	25,6	18,45	16,02	2 054	1 783	271	264	
		c	24,6	18,31	15,39	1 956	1 645	311	279	
	Jahr	a	24,6	16,50	15,41	1 764	1 647	116	274	
		b	25,4	17,00	15,93	1 880	1 762	118	264	
		c	24,5	16,41	15,32	1 745	1 629	116	279	
	2011	I. Quartal	a	24,6	15,95	15,54	1 705	1 661	44	272
			b	25,3	16,54	16,04	1 820	1 764	56	263
			c	24,5	15,85	15,45	1 687	1 644	42	278
II. Quartal		a	24,7	16,61	15,62	1 783	1 677	106	278	
		b	25,4	17,45	16,19	1 927	1 787	139	269	
		c	24,6	16,47	15,53	1 760	1 659	101	283	
III. Quartal		a	24,8	15,98	15,67	1 725	1 690	34	280	
		b	25,6	16,59	16,18	1 847	1 801	(46)	272	
		c	24,7	15,88	15,58	1 705	1 672	33	284	
IV. Quartal		a	24,8	18,72	15,79	2 021	1 704	317	298	
		b	25,7	18,94	16,39	2 117	1 832	285	291	
		c	24,7	18,68	15,69	2 005	1 683	322	301	
Jahr		a	24,7	16,83	15,65	1 810	1 683	126	279	
		b	25,5	17,40	16,20	1 929	1 797	132	271	
		c	24,6	16,73	15,56	1 790	1 665	125	283	
2012		I. Quartal	a	24,8	16,14	15,82	1 738	1 703	35	279
			b	25,6	16,91	16,45	1 883	1 832	51	270
			c	24,6	16,01	15,71	1 713	1 681	32	284
	II. Quartal	a	24,9	16,95	15,94	1 831	1 722	110	286	
		b	25,9	17,87	16,58	2 007	1 863	145	279	
		c	24,7	16,79	15,83	1 802	1 698	104	289	
	III. Quartal	a	25,0	16,44	16,05	1 782	1 740	42	287	
		b	26,0	17,11	16,65	1 931	1 880	52	282	
		c	24,8	16,32	15,94	1 757	1 716	41	290	
	IV. Quartal	a	...	...	...	...	...	...	...	
		b	...	...	...	...	...	...	...	
		c	...	...	...	...	...	...	...	
	Jahr	a	...	...	...	...	...	...	...	
		b	...	...	...	...	...	...	...	
		c	...	...	...	...	...	...	...	

**2. Durchschnittliche Verdienste und Arbeitszeiten der Arbeitnehmerinnen und Arbeitnehmer  
im Produzierenden Gewerbe und im Dienstleistungsbereich\*) im III. Quartal 2012  
nach statistischen Leistungsgruppen und Geschlecht**

Geschlecht Leistungs- gruppe	Anteil der Arbeitnehmer/ -innen an übergeordneter Zusammen- fassung	Bezahlte Wochenarbeitszeit		Bruttostundenverdienst			
				insgesamt		ohne Sonderzahlungen	
		III. Quartal 2012	Veränderung III. Quartal 2012 gegenüber Vorquartal	III. Quartal 2012	Veränderung III. Quartal 2012 gegenüber Vorquartal	III. Quartal 2012	Veränderung III. Quartal 2012 gegenüber Vorquartal
		%	Stunden	%	EUR	EUR	%

**Vollzeitbeschäftigte**

<b>Insgesamt</b>	<b>68,4</b>	<b>39,0</b>	<b>+0,1</b>	<b>22,01</b>	<b>-6,7</b>	<b>21,01</b>	<b>+0,4</b>
<b>1</b>	<b>12,4</b>	<b>39,3</b>	<b>-</b>	<b>39,76</b>	<b>-11,0</b>	<b>36,98</b>	<b>+0,8</b>
<b>2</b>	<b>25,2</b>	<b>39,0</b>	<b>-</b>	<b>25,73</b>	<b>-5,9</b>	<b>24,52</b>	<b>+0,6</b>
<b>3</b>	<b>43,1</b>	<b>38,9</b>	<b>-</b>	<b>18,21</b>	<b>-5,1</b>	<b>17,60</b>	<b>+0,1</b>
<b>4</b>	<b>13,8</b>	<b>39,3</b>	<b>+0,3</b>	<b>14,84</b>	<b>-5,2</b>	<b>14,38</b>	<b>-0,1</b>
<b>5</b>	<b>5,4</b>	<b>38,4</b>	<b>-</b>	<b>11,98</b>	<b>-2,5</b>	<b>11,60</b>	<b>+0,9</b>
<b>Männer</b>	<b>71,5</b>	<b>39,2</b>	<b>+0,3</b>	<b>23,23</b>	<b>-7,4</b>	<b>22,08</b>	<b>+0,3</b>
<b>1</b>	<b>13,9</b>	<b>39,3</b>	<b>-</b>	<b>41,64</b>	<b>-11,6</b>	<b>38,48</b>	<b>+0,8</b>
<b>2</b>	<b>24,8</b>	<b>39,0</b>	<b>-</b>	<b>26,92</b>	<b>-6,8</b>	<b>25,57</b>	<b>+0,6</b>
<b>3</b>	<b>42,0</b>	<b>39,1</b>	<b>+0,3</b>	<b>18,90</b>	<b>-5,3</b>	<b>18,22</b>	<b>-</b>
<b>4</b>	<b>14,4</b>	<b>39,6</b>	<b>-</b>	<b>15,39</b>	<b>-5,3</b>	<b>14,88</b>	<b>-0,2</b>
<b>5</b>	<b>4,8</b>	<b>38,7</b>	<b>+0,3</b>	<b>12,36</b>	<b>-2,8</b>	<b>11,99</b>	<b>+0,3</b>
<b>Frauen</b>	<b>28,5</b>	<b>38,7</b>	<b>+0,3</b>	<b>18,90</b>	<b>-4,4</b>	<b>18,28</b>	<b>+0,7</b>
<b>1</b>	<b>8,8</b>	<b>39,4</b>	<b>-</b>	<b>32,28</b>	<b>-7,9</b>	<b>31,01</b>	<b>+0,9</b>
<b>2</b>	<b>26,2</b>	<b>39,1</b>	<b>+0,3</b>	<b>22,92</b>	<b>-3,1</b>	<b>22,03</b>	<b>+0,8</b>
<b>3</b>	<b>46,0</b>	<b>38,6</b>	<b>+0,3</b>	<b>16,59</b>	<b>-4,4</b>	<b>16,15</b>	<b>+0,4</b>
<b>4</b>	<b>12,4</b>	<b>38,1</b>	<b>-</b>	<b>13,17</b>	<b>-4,8</b>	<b>12,86</b>	<b>+0,5</b>
<b>5</b>	<b>6,7</b>	<b>38,0</b>	<b>-</b>	<b>11,28</b>	<b>-1,7</b>	<b>10,88</b>	<b>+1,9</b>

**Teilzeitbeschäftigte**

<b>Insgesamt</b>	<b>20,3</b>	<b>23,9</b>	<b>+0,1</b>	<b>16,95</b>	<b>-3,0</b>	<b>16,58</b>	<b>+0,8</b>
<b>1</b>	<b>5,6</b>	<b>25,1</b>	<b>+0,4</b>	<b>29,53</b>	<b>-4,2</b>	<b>28,78</b>	<b>+0,3</b>
<b>2</b>	<b>18,6</b>	<b>25,3</b>	<b>+0,4</b>	<b>22,31</b>	<b>-2,1</b>	<b>21,80</b>	<b>+1,0</b>
<b>3</b>	<b>40,5</b>	<b>23,7</b>	<b>-</b>	<b>16,71</b>	<b>-3,2</b>	<b>16,37</b>	<b>+1,0</b>
<b>4</b>	<b>20,4</b>	<b>24,1</b>	<b>-</b>	<b>13,01</b>	<b>-3,5</b>	<b>12,74</b>	<b>+0,8</b>
<b>5</b>	<b>14,9</b>	<b>22,2</b>	<b>+0,5</b>	<b>10,50</b>	<b>-6,4</b>	<b>10,28</b>	<b>+1,4</b>
<b>Männer</b>	<b>14,3</b>	<b>25,2</b>	<b>-</b>	<b>17,26</b>	<b>-2,7</b>	<b>16,82</b>	<b>+1,0</b>
<b>1</b>	<b>11,0</b>	<b>24,5</b>	<b>+0,4</b>	<b>30,48</b>	<b>-2,4</b>	<b>29,33</b>	<b>-0</b>
<b>2</b>	<b>15,4</b>	<b>26,9</b>	<b>+0,4</b>	<b>24,20</b>	<b>-2,6</b>	<b>23,59</b>	<b>+1,7</b>
<b>3</b>	<b>27,7</b>	<b>25,8</b>	<b>-1,5</b>	<b>17,38</b>	<b>-3,3</b>	<b>16,93</b>	<b>+1,4</b>
<b>4</b>	<b>23,3</b>	<b>26,0</b>	<b>+0,4</b>	<b>12,75</b>	<b>-3,4</b>	<b>12,52</b>	<b>+0,3</b>
<b>5</b>	<b>22,6</b>	<b>22,9</b>	<b>+0,9</b>	<b>9,90</b>	<b>-1,0</b>	<b>9,76</b>	<b>+1,0</b>
<b>Frauen</b>	<b>85,7</b>	<b>23,7</b>	<b>-</b>	<b>16,89</b>	<b>-3,0</b>	<b>16,54</b>	<b>+0,8</b>
<b>1</b>	<b>4,7</b>	<b>25,3</b>	<b>+0,4</b>	<b>29,17</b>	<b>-5,0</b>	<b>28,58</b>	<b>+0,4</b>
<b>2</b>	<b>19,1</b>	<b>25,1</b>	<b>+0,4</b>	<b>22,04</b>	<b>-2,0</b>	<b>21,54</b>	<b>+0,9</b>
<b>3</b>	<b>42,6</b>	<b>23,5</b>	<b>-</b>	<b>16,64</b>	<b>-3,1</b>	<b>16,30</b>	<b>+0,9</b>
<b>4</b>	<b>19,9</b>	<b>23,8</b>	<b>+0,4</b>	<b>13,07</b>	<b>-3,5</b>	<b>12,79</b>	<b>+0,9</b>
<b>5</b>	<b>13,6</b>	<b>22,0</b>	<b>+0,5</b>	<b>10,68</b>	<b>-0,2</b>	<b>10,43</b>	<b>+1,5</b>

**geringfügig Beschäftigte**

<b>Insgesamt</b>	<b>11,3</b>	.	.	.	.	.	.
<b>Männer</b>	<b>35,4</b>	.	.	.	.	.	.
<b>Frauen</b>	<b>64,6</b>	.	.	.	.	.	.

1) Klassifikation der Wirtschaftszweige, Ausgabe 2008 (WZ 2008)



Noch: **2. Durchschnittliche Verdienste und Arbeitszeiten der Arbeitnehmerinnen und Arbeitnehmer im Produzierenden Gewerbe und im Dienstleistungsbereich\*) im III. Quartal 2012 nach statistischen Leistungsgruppen und Geschlecht**

Geschlecht _____ Leistungs- gruppe	Anteil der Arbeitnehmer/ -innen an übergeordneter Zusammen- fassung	Bruttomonatsverdienst				Sonderzahlungen
		insgesamt		ohne Sonderzahlungen		
		III. Quartal 2012	Veränderung III. Quartal 2012 gegenüber Vorquartal	III. Quartal 2012	Veränderung III. Quartal 2012 gegenüber Vorquartal	
	%	EUR	%	EUR	%	EUR

**Vollzeitbeschäftigte**

<b>Insgesamt</b>	<b>68,4</b>	<b>3 732</b>	<b>-6,6</b>	<b>3 562</b>	<b>+0,5</b>	<b>(170)</b>
<b>1</b>	<b>12,4</b>	<b>6 794</b>	<b>-10,9</b>	<b>6 319</b>	<b>+0,9</b>	<b>(475)</b>
<b>2</b>	<b>25,2</b>	<b>4 362</b>	<b>-5,8</b>	<b>4 156</b>	<b>+0,7</b>	<b>/</b>
<b>3</b>	<b>43,1</b>	<b>3 081</b>	<b>-4,8</b>	<b>2 978</b>	<b>+0,4</b>	<b>103</b>
<b>4</b>	<b>13,8</b>	<b>2 531</b>	<b>-5,1</b>	<b>2 454</b>	<b>+0,1</b>	<b>(78)</b>
<b>5</b>	<b>5,4</b>	<b>2 000</b>	<b>-2,4</b>	<b>1 937</b>	<b>+0,9</b>	<b>(63)</b>
<b>Männer</b>	<b>71,5</b>	<b>3 954</b>	<b>-7,2</b>	<b>3 758</b>	<b>+0,5</b>	<b>(196)</b>
<b>1</b>	<b>13,9</b>	<b>7 112</b>	<b>-11,5</b>	<b>6 573</b>	<b>+0,9</b>	<b>(540)</b>
<b>2</b>	<b>24,8</b>	<b>4 560</b>	<b>-6,8</b>	<b>4 332</b>	<b>+0,6</b>	<b>/</b>
<b>3</b>	<b>42,0</b>	<b>3 213</b>	<b>-5,0</b>	<b>3 097</b>	<b>+0,4</b>	<b>116</b>
<b>4</b>	<b>14,4</b>	<b>2 651</b>	<b>-5,1</b>	<b>2 564</b>	<b>-0</b>	<b>(87)</b>
<b>5</b>	<b>4,8</b>	<b>2 077</b>	<b>-2,7</b>	<b>2 016</b>	<b>+0,5</b>	<b>/</b>
<b>Frauen</b>	<b>28,5</b>	<b>3 175</b>	<b>-4,4</b>	<b>3 072</b>	<b>+0,8</b>	<b>/</b>
<b>1</b>	<b>8,8</b>	<b>5 526</b>	<b>-7,8</b>	<b>5 309</b>	<b>+1,0</b>	<b>/</b>
<b>2</b>	<b>26,2</b>	<b>3 890</b>	<b>-2,9</b>	<b>3 739</b>	<b>+1,0</b>	<b>/</b>
<b>3</b>	<b>46,0</b>	<b>2 779</b>	<b>-4,4</b>	<b>2 705</b>	<b>+0,5</b>	<b>(74)</b>
<b>4</b>	<b>12,4</b>	<b>2 182</b>	<b>-4,8</b>	<b>2 131</b>	<b>+0,5</b>	<b>(51)</b>
<b>5</b>	<b>6,7</b>	<b>1 862</b>	<b>-1,8</b>	<b>1 796</b>	<b>+1,8</b>	<b>/</b>

**Teilzeitbeschäftigte**

<b>Insgesamt</b>	<b>20,3</b>	<b>1 763</b>	<b>-2,8</b>	<b>1 724</b>	<b>+0,9</b>	<b>(38)</b>
<b>1</b>	<b>5,6</b>	<b>3 214</b>	<b>-3,9</b>	<b>3 133</b>	<b>+0,7</b>	<b>/</b>
<b>2</b>	<b>18,6</b>	<b>2 452</b>	<b>-1,8</b>	<b>2 395</b>	<b>+1,3</b>	<b>/</b>
<b>3</b>	<b>40,5</b>	<b>1 723</b>	<b>-3,2</b>	<b>1 688</b>	<b>+1,1</b>	<b>(36)</b>
<b>4</b>	<b>20,4</b>	<b>1 364</b>	<b>-3,3</b>	<b>1 335</b>	<b>+1,0</b>	<b>/</b>
<b>5</b>	<b>14,9</b>	<b>1 012</b>	<b>-</b>	<b>990</b>	<b>+1,6</b>	<b>(21)</b>
<b>Männer</b>	<b>14,3</b>	<b>1 889</b>	<b>-2,8</b>	<b>1 841</b>	<b>+0,9</b>	<b>/</b>
<b>1</b>	<b>11,0</b>	<b>3 240</b>	<b>-2,2</b>	<b>3 118</b>	<b>+0,2</b>	<b>/</b>
<b>2</b>	<b>15,4</b>	<b>2 826</b>	<b>-2,2</b>	<b>2 755</b>	<b>+2,1</b>	<b>/</b>
<b>3</b>	<b>27,7</b>	<b>1 944</b>	<b>-5,0</b>	<b>1 894</b>	<b>-0,3</b>	<b>/</b>
<b>4</b>	<b>23,3</b>	<b>1 438</b>	<b>-3,1</b>	<b>1 413</b>	<b>+0,7</b>	<b>/</b>
<b>5</b>	<b>22,6</b>	<b>984</b>	<b>-0,2</b>	<b>970</b>	<b>+1,8</b>	<b>/</b>
<b>Frauen</b>	<b>85,7</b>	<b>1 742</b>	<b>-2,8</b>	<b>1 705</b>	<b>+0,9</b>	<b>(37)</b>
<b>1</b>	<b>4,7</b>	<b>3 204</b>	<b>-4,5</b>	<b>3 139</b>	<b>+0,9</b>	<b>/</b>
<b>2</b>	<b>19,1</b>	<b>2 401</b>	<b>-1,7</b>	<b>2 347</b>	<b>+1,2</b>	<b>/</b>
<b>3</b>	<b>42,6</b>	<b>1 699</b>	<b>-3,0</b>	<b>1 665</b>	<b>+1,2</b>	<b>(34)</b>
<b>4</b>	<b>19,9</b>	<b>1 349</b>	<b>-3,4</b>	<b>1 320</b>	<b>+1,0</b>	<b>/</b>
<b>5</b>	<b>13,6</b>	<b>1 019</b>	<b>-0,1</b>	<b>996</b>	<b>+1,6</b>	<b>/</b>

**geringfügig Beschäftigte**

<b>Insgesamt</b>	<b>11,3</b>	<b>300</b>	<b>.</b>	<b>.</b>	<b>.</b>	<b>.</b>
<b>Männer</b>	<b>35,4</b>	<b>292</b>	<b>.</b>	<b>.</b>	<b>.</b>	<b>.</b>
<b>Frauen</b>	<b>64,6</b>	<b>303</b>	<b>.</b>	<b>.</b>	<b>.</b>	<b>.</b>

Anmerkung Seite 23

**3. Durchschnittliche Verdienste und Arbeitszeiten der Arbeitnehmerinnen und Arbeitnehmer  
im Produzierenden Gewerbe und im Dienstleistungsbereich\*) im III. Quartal 2012  
nach Wirtschaftszweigen und Geschlecht**

**3.1 Vollzeitbeschäftigte**

WZ 2008 Kode	Wirtschaftszweig  a = Insgesamt b = Männer c = Frauen	Anteil der Arbeitnehmer/- innen an überge- ordneter Zusammen- fassung	Bezahlte Wochenarbeitszeit		Bruttostundenverdienst				
					insgesamt		ohne Sonderzahlungen		
			III. Quartal 2012	Veränderung III. Quartal 2012 gegenüber Vorquartal	III. Quartal 2012	Veränderung III. Quartal 2012 gegenüber Vorquartal	III. Quartal 2012	Veränderung III. Quartal 2012 gegenüber Vorquartal	
			Stunden	%	EUR	%	EUR	%	
B – S	Produzierendes Gewerbe und Dienstleistungsbereich	a	100	39,0	+0,1	22,01	-6,7	21,01	+0,4
		b	71,5	39,2	+0,3	23,23	-7,4	22,08	+0,3
		c	28,5	38,7	+0,3	18,90	-4,4	18,28	+0,7
B – F	Produzierendes Gewerbe	a	37,0	38,6	+0,3	22,75	-8,7	21,70	+0,1
		b	85,7	38,7	+0,3	23,31	-8,6	22,21	+0
		c	14,3	37,6	+0,3	19,26	-8,9	18,53	+0,5
B	Bergbau und Gewinnung von Steinen und Erden	a	0,7	42,1	+2,4	21,51	-11,6	20,89	-3,8
		b	96,5	42,2	+2,7	21,53	-11,5	20,90	-4,0
		c	3,5	39,4	+0,3	20,96	-15,0	20,52	+0,5
B05	Kohlenbergbau	a	0,6	42,0	+3,4	22,45	-12,2	21,74	-5,3
		b	96,9	42,0	+3,4	22,46	-12,1	21,75	-5,4
		c	3,1	39,8	-0,3	21,87	-16,2	21,28	-0,4
B06	Gewinnung von Erdöl und Erdgas	a	–	–	–	–	–	–	–
		b	–	–	–	–	–	–	–
		c	–	–	–	–	–	–	–
B07	Erzbergbau	a	–	–	–	–	–	–	–
		b	–	–	–	–	–	–	–
		c	–	–	–	–	–	–	–
B08	Gewinnung von Steinen und Erden, sonstiger Bergbau	a	0,1	42,5	-1,0	(18,11)	(-)	(17,77)	(+2,1)
		b	95,1	42,8	-0,9	(18,08)	(-)	(17,73)	(+2,1)
		c	4,9	38,2	+0,8	(18,71)	(-11,9)	(18,65)	(+2,9)
B09	Erbringung von Dienstleistungen für den Bergbau und für die Ge- winnung von Steinen und Erden	a	.	.	.	.	.	.	.
		b	.	.	.	.	.	.	.
		c	.	.	.	.	.	.	.
C	Verarbeitendes Gewerbe	a	28,6	38,1	–	23,25	-9,4	22,12	+0,2
		b	84,0	38,2	–	24,05	-9,4	22,85	+0,2
		c	16,0	37,4	+0,3	18,93	-9,1	18,20	+0,5
C10	Herstellung von Nahrungs- und Futtermitteln	a	1,9	39,2	-0,5	(17,29)	(-5,4)	(16,80)	(+0,2)
		b	63,2	39,9	-0,5	(19,13)	(-5,2)	(18,51)	(+0,4)
		c	36,8	38,1	-0,3	(13,99)	(-5,3)	13,73	+0,3
C11	Getränkeherstellung	a	0,2	38,1	–	22,27	-6,8	21,93	-0,8
		b	87,1	38,2	–	22,52	-7,0	22,18	-0,9
		c	12,9	37,6	–	20,54	-5,9	20,25	+0,2
C12	Tabakverarbeitung	a	0	38,3	+0,2	18,76	-19,6	18,51	+1,7
		b	47,7	38,4	–	23,58	-26,7	23,19	+1,8
		c	52,3	38,1	–	14,32	-5,7	14,21	+1,6
C13	Herstellung von Textilien	a	0,4	37,6	+0,8	(19,42)	(-3,0)	(18,61)	(+0,1)
		b	76,4	37,4	+0,5	(20,59)	(-2,2)	(19,62)	(+0,5)
		c	23,6	38,3	+1,9	15,73	-5,0	15,44	-0,3
C14	Herstellung von Bekleidung	a	0,1	37,5	+0,5	19,83	-8,9	19,30	+0,5
		b	39,7	37,7	+1,3	(24,60)	(-)	(23,63)	(-0,6)
		c	60,3	37,4	+0,3	16,67	-7,5	16,42	+0,4
C15	Herstellung von Leder, Lederwaren und Schuhen	a	0	39,1	+0,6	16,99	-8,2	16,58	+0,4
		b	67,1	39,1	+0,5	18,23	-8,0	17,84	+0,6
		c	32,9	38,9	+0,8	14,44	-8,5	14,01	+0,4
C16	Herstellung von Holz-, Flecht-, Korb- und Korkwaren (ohne Möbel)	a	0,4	39,8	+0,7	16,72	-4,2	16,17	-0,1
		b	92,0	39,9	+0,8	16,90	-4,2	16,33	-0,2
		c	8,0	39,3	+0,5	14,59	-3,7	14,35	+1,8
C17	Herstellung von Papier, Pappe und Waren daraus	a	0,8	37,3	-0,5	21,26	-12,1	20,72	-1,6
		b	83,2	37,5	-0,5	21,82	-12,4	21,23	-2,0
		c	16,8	36,6	+0,3	(18,45)	(-10,3)	(18,13)	(+0,8)

1) Klassifikation der Wirtschaftszweige, Ausgabe 2008 (WZ 2008)

Noch: **3. Durchschnittliche Verdienste und Arbeitszeiten der Arbeitnehmerinnen und Arbeitnehmer im Produzierenden Gewerbe und im Dienstleistungsbereich\*) im III. Quartal 2012 nach Wirtschaftszweigen und Geschlecht**

Noch: **3.1 Vollzeitbeschäftigte**

WZ 2008 Kode	Wirtschaftszweig  a = Insgesamt b = Männer c = Frauen	Anteil der Arbeitnehmer/ -innen an überge- ordneter Zusammen- fassung	Bruttomonatsverdienst				Sonder- zahlungen	
			insgesamt		ohne Sonderzahlungen			
			III. Quartal 2012	Veränderung III. Quartal 2012 gegenüber Vorquartal	III. Quartal 2012	Veränderung III. Quartal 2012 gegenüber Vorquartal		
			EUR	%	EUR	%		
B – S	Produzierendes Gewerbe und Dienstleistungsbereich	a	100	3 732	–6,6	3 562	+0,5	(170)
		b	71,5	3 954	–7,2	3 758	+0,5	(196)
		c	28,5	3 175	–4,4	3 072	+0,8	/
B – F	Produzierendes Gewerbe	a	37,0	3 811	–8,4	3 635	+0,3	(176)
		b	85,7	3 922	–8,4	3 737	+0,3	(185)
		c	14,3	3 144	–8,7	3 025	+0,7	(119)
B	Bergbau und Gewinnung von Steinen und Erden	a	0,7	3 934	–9,4	3 819	–1,5	/
		b	96,5	3 946	–9,2	3 830	–1,5	/
		c	3,5	3 583	–14,8	3 509	+0,8	/
B05	Kohlenbergbau	a	0,6	4 093	–9,2	3 964	–2,1	/
		b	96,9	4 103	–9,0	3 973	–2,1	/
		c	3,1	3 786	–16,2	3 684	–0,5	/
B06	Gewinnung von Erdöl und Erdgas	a	–	–	–	–	–	–
		b	–	–	–	–	–	–
		c	–	–	–	–	–	–
B07	Erzbergbau	a	–	–	–	–	–	–
		b	–	–	–	–	–	–
		c	–	–	–	–	–	–
B08	Gewinnung von Steinen und Erden, sonstiger Bergbau	a	0,1	(3 346)	(–10,3)	(3 284)	(+1,1)	/
		b	95,1	(3 359)	(–10,3)	(3 294)	(+1,0)	/
		c	4,9	(3 105)	(–11,2)	(3 095)	(+3,6)	/
B09	Erbringung von Dienstleistungen für den Bergbau und für die Ge- winnung von Steinen und Erden	a	.	.	.	.	.	.
		b	.	.	.	.	.	.
		c	.	.	.	.	.	.
C	Verarbeitendes Gewerbe	a	28,6	3 846	–9,4	3 660	+0,2	(186)
		b	84,0	3 993	–9,4	3 794	+0,2	(199)
		c	16,0	3 078	–8,9	2 959	+0,8	(119)
C10	Herstellung von Nahrungs- und Futtermitteln	a	1,9	(2 949)	(–5,8)	(2 865)	(–0,3)	/
		b	63,2	(3 317)	(–5,8)	(3 209)	(–0,2)	/
		c	36,8	(2 317)	(–5,5)	(2 274)	(+0,1)	/
C11	Getränkeherstellung	a	0,2	3 686	–6,8	3 631	–0,7	/
		b	87,1	3 735	–7,0	3 679	–0,8	/
		c	12,9	3 354	–5,8	3 306	+0,3	/
C12	Tabakverarbeitung	a	0	3 120	–19,4	3 078	+1,9	42
		b	47,7	3 938	–26,6	3 872	+1,9	66
		c	52,3	2 372	–5,5	2 353	+1,8	19
C13	Herstellung von Textilien	a	0,4	(3 172)	(–2,2)	(3 040)	(+0,9)	/
		b	76,4	(3 344)	(–1,8)	(3 187)	(+0,9)	/
		c	23,6	2 615	–3,1	2 567	+1,6	/
C14	Herstellung von Bekleidung	a	0,1	3 232	–8,4	3 144	+1,0	/
		b	39,7	(4 026)	(–)	(3 868)	(+0,5)	/
		c	60,3	2 709	–7,4	2 668	+0,5	/
C15	Herstellung von Leder, Lederwaren und Schuhen	a	0	2 882	–7,6	2 814	+1,0	/
		b	67,1	3 100	–7,5	3 034	+1,1	/
		c	32,9	2 439	–7,9	2 366	+0,9	/
C16	Herstellung von Holz-, Flecht-, Korb- und Korkwaren (ohne Möbel)	a	0,4	2 895	–3,5	2 800	+0,6	/
		b	92,0	2 931	–3,5	2 830	+0,4	/
		c	8,0	2 490	–3,3	2 450	+2,3	/
C17	Herstellung von Papier, Pappe und Waren daraus	a	0,8	3 446	–12,6	3 359	–2,1	/
		b	83,2	3 551	–12,9	3 455	–2,6	/
		c	16,8	2 930	–10,3	(2 880)	(+0,9)	/

Anmerkung Seite 25

Noch: **3. Durchschnittliche Verdienste und Arbeitszeiten der Arbeitnehmerinnen und Arbeitnehmer im Produzierenden Gewerbe und im Dienstleistungsbereich\*) im III. Quartal 2012 nach Wirtschaftszweigen und Geschlecht**

Noch: **3.1 Vollzeitbeschäftigte**

WZ 2008 Kode	Wirtschaftszweig  a = Insgesamt b = Männer c = Frauen	Anteil der Arbeitnehmer/ -innen an überge- ordneter Zusammen- fassung	Bezahlte Wochenarbeitszeit		Bruttostundenverdienst				
					insgesamt		ohne Sonderzahlungen		
			III. Quartal 2012	Veränderung III. Quartal 2012 gegenüber Vorquartal	III. Quartal 2012	Veränderung III. Quartal 2012 gegenüber Vorquartal	III. Quartal 2012	Veränderung III. Quartal 2012 gegenüber Vorquartal	
			Stunden	%	EUR	%	EUR	%	
	Noch: <b>Verarbeitendes Gewerbe</b>								
C18	Herstellung von Druckerzeugnis- sen; Vervielfältigung von bespiel- ten Ton-, Bild- und Datenträgern	a	0,6	37,0	+0,5	24,20	-11,5	22,55	-1,6
		b	79,1	37,3	+0,5	25,61	-11,8	23,69	-1,6
		c	20,9	35,8	+0,6	(18,63)	(-9,4)	(18,04)	(-1,4)
C19	Kokerei und Mineralölverarbeitung	a	0,1	37,9	-	32,28	-8,1	31,13	-5,0
		b	87,9	37,9	-	32,94	-8,4	31,77	-5,5
		c	12,1	37,9	+0,3	27,45	-6,3	26,55	-0,7
C20	Herstellung von chemischen Erzeugnissen	a	2,0	38,1	-0,1	27,96	-25,2	27,09	-0,2
		b	82,9	38,1	-0,3	28,61	-25,8	27,72	-0,3
		c	17,1	38,0	+0,3	24,80	-21,2	24,04	+1,1
C21	Herstellung von pharmazeutischen Erzeugnissen	a	0,3	38,4	-0,3	27,82	-25,9	26,82	+1,3
		b	65,6	38,3	-0,3	29,67	-29,0	28,69	+0,9
		c	34,4	38,5	-0,5	24,32	-18,1	23,29	+2,2
C22	Herstellung von Gummi- und Kunststoffwaren	a	1,7	40,4	-0,6	19,08	-8,4	18,45	-0,5
		b	82,0	40,8	-0,7	19,77	-8,9	19,15	-0,4
		c	18,0	38,6	+0,3	15,75	-4,0	(15,10)	(+0,4)
C23	Herstellung von Glas und Glas- waren, Keramik, Verarbeitung von Steinen und Erden	a	0,9	39,6	+0,1	20,09	-5,0	19,69	-0,5
		b	89,0	39,7	-	20,22	-5,2	19,83	-0,7
		c	11,0	38,9	+0,8	(18,95)	(-3,5)	(18,56)	(+0,9)
C24	Metallerzeugung und -bearbeitung	a	2,8	37,2	+0,1	24,69	-7,0	23,20	-0,8
		b	93,1	37,3	-	24,74	-6,8	23,22	-0,9
		c	6,9	36,0	-	23,87	-9,1	22,83	-0,3
C25	Herstellung von Metallerzeug- nissen	a	4,4	38,1	-	20,49	-4,8	19,42	+0,5
		b	86,1	38,2	-	21,04	-5,0	19,99	+0,6
		c	13,9	37,3	+0,5	(16,99)	(-2,8)	(15,84)	(+0,7)
C26	Herstellung von Datenverar- beitungsgeräten, elektronischen und optischen Erzeugnissen	a	0,8	38,3	+0,2	25,13	-9,2	23,96	+0,9
		b	80,7	38,4	-	26,47	-9,2	25,19	+0,6
		c	19,3	37,7	+0,5	19,39	-9,0	18,74	+2,6
C27	Herstellung von elektrischen Ausrüstungen	a	1,8	37,1	-0,3	24,95	-10,9	23,71	+1,2
		b	74,6	37,4	-0,3	26,84	-10,9	25,45	+1,2
		c	25,4	36,5	+0,3	19,25	-10,3	18,47	+1,2
C28	Maschinenbau	a	4,9	38,0	+0,2	26,12	-6,1	24,41	+1,3
		b	89,3	38,2	+0,3	26,51	-6,2	24,75	+1,3
		c	10,7	36,7	+0,3	22,70	-6,1	21,48	+0,9
C29	Herstellung von Kraftwagen und Kraftwagenteilen	a	2,1	36,8	+0,2	28,08	-8,6	26,41	+1,4
		b	88,3	36,8	+0,3	28,69	-8,5	26,92	+1,4
		c	11,7	36,7	-	23,49	-9,1	22,52	+1,5
C30	Sonstiger Fahrzeugbau	a	0,2	37,4	-0,1	23,85	-7,3	22,70	+0,1
		b	92,7	37,4	-	23,94	-7,1	(22,78)	(+0,3)
		c	7,3	36,7	-0,3	22,67	-8,4	21,69	-2,2
C31	Herstellung von Möbeln	a	0,8	38,3	+0,7	18,25	-6,8	17,47	-0,5
		b	86,6	38,4	+0,5	18,47	-6,6	17,64	-0,5
		c	13,4	37,3	+1,4	16,81	-7,9	16,31	-0,5
C32	Herstellung von sonstigen Waren	a	0,3	38,9	+0,5	(18,59)	(-10,6)	(17,96)	(-0,8)
		b	63,5	38,8	+0,8	(20,96)	(-11,6)	(20,18)	(-1,7)
		c	36,5	39,1	-	(14,50)	(-8,5)	(14,13)	(+1,4)
C33	Reparatur und Installation von Maschinen und Ausrüstungen	a	1,0	37,9	-0,1	24,83	-8,1	24,11	+0,1
		b	91,8	38,0	-	25,05	-8,0	24,28	-0,1
		c	8,2	37,0	-	(22,31)	(-9,4)	(22,06)	(+1,7)
D	<b>Energieversorgung</b>	<b>a</b>	<b>1,4</b>	<b>39,0</b>	<b>+0,2</b>	<b>29,68</b>	<b>-11,9</b>	<b>28,86</b>	<b>-0,5</b>
		<b>b</b>	<b>83,1</b>	<b>39,1</b>	<b>+0,3</b>	<b>30,36</b>	<b>-11,8</b>	<b>(29,54)</b>	<b>(-0,5)</b>
		<b>c</b>	<b>16,9</b>	<b>38,4</b>	<b>-</b>	<b>26,26</b>	<b>-12,0</b>	<b>25,44</b>	<b>+0,4</b>

Anmerkung Seite 25

Noch: **3. Durchschnittliche Verdienste und Arbeitszeiten der Arbeitnehmerinnen und Arbeitnehmer im Produzierenden Gewerbe und im Dienstleistungsbereich\*) im III. Quartal 2012 nach Wirtschaftszweigen und Geschlecht**

Noch: **3.1 Vollzeitbeschäftigte**

WZ 2008 Kode	Wirtschaftszweig  a = Insgesamt b = Männer c = Frauen	Anteil der Arbeitnehmer/ -innen an überge- ordneter Zusammen- fassung	Bruttomonatsverdienst				Sonder- zahlungen	
			insgesamt		ohne Sonderzahlungen			
			III. Quartal 2012	Veränderung III. Quartal 2012 gegenüber Vorquartal	III. Quartal 2012	Veränderung III. Quartal 2012 gegenüber Vorquartal		
			EUR	%	EUR	%		
	Noch: <b>Verarbeitendes Gewerbe</b>							
C18	Herstellung von Druckerzeugnis- sen; Vervielfältigung von bespiel- ten Ton-, Bild- und Datenträgern	a	0,6	3 886	-11,1	3 620	-1,2	/
		b	79,1	4 146	-11,4	3 834	-1,1	/
		c	20,9	(2 901)	(-8,9)	(2 809)	(-0,8)	/
C19	Kokerei und Mineralölverarbeitung	a	0,1	5 312	-8,2	5 123	-5,1	/
		b	87,9	5 421	-8,4	5 227	-5,6	/
		c	12,1	4 520	-6,1	4 372	-0,5	/
C20	Herstellung von chemischen Erzeugnissen	a	2,0	4 631	-25,2	4 487	-0,2	(144)
		b	82,9	4 742	-25,8	4 594	-0,4	/
		c	17,1	4 090	-21,2	3 965	+1,2	(125)
C21	Herstellung von pharmazeutischen Erzeugnissen	a	0,3	4 641	-26,1	4 474	+1,0	(167)
		b	65,6	4 939	-29,1	4 776	+0,6	(163)
		c	34,4	4 072	-18,4	3 900	+1,9	/
C22	Herstellung von Gummi- und Kunststoffwaren	a	1,7	3 349	-9,0	3 239	-1,1	/
		b	82,0	3 505	-9,5	3 394	-1,1	/
		c	18,0	2 638	-3,9	2 529	+0,4	/
C23	Herstellung von Glas und Glas- waren, Keramik, Verarbeitung von Steinen und Erden	a	0,9	3 456	-5,0	3 389	-0,4	/
		b	89,0	3 487	-5,2	3 419	-0,7	/
		c	11,0	3 205	-2,7	3 139	+1,7	/
C24	Metallerzeugung und -bearbeitung	a	2,8	3 992	-6,8	3 751	-0,7	/
		b	93,1	4 011	-6,7	3 765	-0,7	/
		c	6,9	3 735	-9,0	3 571	-0,1	/
C25	Herstellung von Metallerzeug- nissen	a	4,4	3 389	-4,8	3 212	+0,6	/
		b	86,1	3 493	-5,0	3 317	+0,5	/
		c	13,9	2 752	-2,3	2 565	+1,2	/
C26	Herstellung von Datenverar- beitungsgeräten, elektronischen und optischen Erzeugnissen	a	0,8	4 179	-9,0	3 986	+1,1	/
		b	80,7	4 420	-9,1	4 206	+0,7	/
		c	19,3	3 174	-8,6	3 067	+3,1	/
C27	Herstellung von elektrischen Ausrüstungen	a	1,8	4 025	-11,1	3 826	+0,9	/
		b	74,6	4 357	-11,3	4 131	+0,8	/
		c	25,4	3 049	-10,2	2 927	+1,3	/
C28	Maschinenbau	a	4,9	4 316	-6,0	4 034	+1,4	/
		b	89,3	4 400	-6,0	4 107	+1,4	/
		c	10,7	3 618	-6,0	3 423	+1,1	/
C29	Herstellung von Kraftwagen und Kraftwagenteilen	a	2,1	4 485	-8,4	4 217	+1,6	/
		b	88,3	4 583	-8,3	4 301	+1,7	/
		c	11,7	3 743	-9,2	3 588	+1,4	/
C30	Sonstiger Fahrzeugbau	a	0,2	3 871	-7,3	3 685	+0,1	/
		b	92,7	3 891	-7,2	3 703	+0,3	/
		c	7,3	3 619	-8,4	3 463	-2,2	/
C31	Herstellung von Möbeln	a	0,8	3 034	-6,1	2 904	+0,3	/
		b	86,6	3 082	-6,0	2 945	+0,2	/
		c	13,4	2 722	-6,8	2 641	+0,8	/
C32	Herstellung von sonstigen Waren	a	0,3	(3 145)	(-10,1)	(3 038)	(-0,2)	/
		b	63,5	(3 534)	(-10,8)	(3 402)	(-0,9)	/
		c	36,5	(2 466)	(-8,4)	(2 403)	(+1,4)	/
C33	Reparatur und Installation von Maschinen und Ausrüstungen	a	1,0	4 089	-8,2	3 969	-0	/
		b	91,8	4 134	-8,1	4 007	-0,2	/
		c	8,2	(3 582)	(-9,5)	(3 543)	(+1,6)	/
D	<b>Energieversorgung</b>	<b>a</b>	<b>1,4</b>	<b>5 027</b>	<b>-11,7</b>	<b>4 888</b>	<b>-0,3</b>	<b>(139)</b>
		<b>b</b>	<b>83,1</b>	<b>5 159</b>	<b>-11,6</b>	<b>5 019</b>	<b>-0,4</b>	<b>(140)</b>
		<b>c</b>	<b>16,9</b>	<b>4 381</b>	<b>-12,0</b>	<b>4 245</b>	<b>+0,4</b>	<b>/</b>

Anmerkung Seite 25

Noch: **3. Durchschnittliche Verdienste und Arbeitszeiten der Arbeitnehmerinnen und Arbeitnehmer im Produzierenden Gewerbe und im Dienstleistungsbereich\*) im III. Quartal 2012 nach Wirtschaftszweigen und Geschlecht**

Noch: **3.1 Vollzeitbeschäftigte**

WZ 2008 Kode	Wirtschaftszweig  a = Insgesamt b = Männer c = Frauen	Anteil der Arbeitnehmer/ -innen an überge- ordneter Zusammen- fassung	Bezahlte Wochenarbeitszeit		Bruttostundenverdienst				
					insgesamt		ohne Sonderzahlungen		
			III. Quartal 2012	Veränderung III. Quartal 2012 gegenüber Vorquartal	III. Quartal 2012	Veränderung III. Quartal 2012 gegenüber Vorquartal	III. Quartal 2012	Veränderung III. Quartal 2012 gegenüber Vorquartal	
			Stunden	%	EUR	%	EUR	%	
E	<b>Wasserversorgung; Abwasser- und Abfallentsorgung und Beseitigung von Umwelt- verschmutzungen</b>	a	1,2	41,0	+0,2	19,60	-2,9	19,06	+1,3
		b	87,8	41,4	+0,5	19,46	-2,7	18,91	+1,3
		c	12,2	38,7	-0,3	(20,66)	(-4,4)	(20,18)	(+0,9)
E36	Wasserversorgung	a	0,2	39,0	-0,3	26,16	-6,7	25,37	+1,7
		b	81,5	39,1	-0,3	26,89	-6,5	26,06	+2,0
		c	18,5	38,3	—	22,91	-7,2	22,31	+0,7
E37	Abwasserentsorgung	a	0,2	39,0	+0,2	24,01	-2,4	22,74	+0,7
		b	90,3	39,0	—	24,08	-3,3	22,89	+0,6
		c	9,7	39,3	+1,0	23,39	+7,0	21,27	+1,4
E38	Sammlung, Behandlung und Beseitigung von Abfällen; Rückgewinnung	a	0,8	42,1	+0,5	(17,05)	(-2,3)	(16,72)	(+0,7)
		b	88,9	42,5	+0,7	16,80	-2,0	16,45	+0,7
		c	11,1	38,9	-0,3	(19,22)	(-5,1)	(19,09)	(+1,0)
E39	Beseitigung von Umweltver- schmutzungen und sonstige Entsorgung	a	0	39,8	+0,2	(19,36)	(-2,5)	(18,62)	(-2,7)
		b	91,6	40,0	+0,3	(19,63)	(-1,3)	(18,86)	(-1,6)
		c	8,4	38,0	+1,1	16,32	-15,5	15,83	-15,0
F	<b>Baugewerbe</b>	a	5,1	40,1	+1,2	19,13	-1,9	18,24	+0,3
		b	94,1	40,1	+1,3	19,21	-1,8	18,32	+0,3
		c	5,9	38,6	+0,5	17,74	-3,4	16,95	-0,1
F41	Hochbau	a	0,5	40,3	+1,1	20,94	+0,7	19,71	+0,8
		b	94,0	40,4	+1,3	20,99	+0,8	19,71	+0,7
		c	6,0	39,8	+0,3	20,12	-0,9	19,67	+2,9
F42	Tiefbau	a	0,6	41,0	+2,2	(21,02)	(+3,3)	19,52	+0,9
		b	95,5	41,1	+2,5	(21,07)	(+3,4)	19,56	+0,9
		c	4,5	39,5	-0,3	(19,80)	(+0,3)	18,54	+1,0
F43	Vorbereitende Baustellenarbeiten, Bauinstallation und sonstiges Ausbaugewerbe	a	3,9	39,9	+1,1	18,57	-3,1	17,83	+0,1
		b	93,9	40,0	+1,3	18,66	-3,1	17,92	+0,2
		c	6,1	38,4	+0,8	17,17	-4,0	16,38	-0,5
G – S	<b>Dienstleistungsbereich</b>	a	63,0	39,3	+0,1	21,59	-5,5	20,61	+0,6
		b	63,2	39,5	—	23,17	-6,4	21,98	+0,5
		c	36,8	38,9	—	18,82	-3,3	18,23	+0,8
G	<b>Handel; Instandhaltung und Reparatur von Kraftfahrzeugen</b>	a	13,2	38,7	+0,1	21,97	-10,1	20,69	+0,5
		b	69,4	38,9	—	23,59	-11,2	22,17	+0,6
		c	30,6	38,3	+0,3	18,25	-6,5	17,26	+0,1
G45	Handel mit Kraftfahrzeugen; Instandhaltung und Reparatur von Kraftfahrzeugen	a	2,1	38,7	—	(19,62)	(-1,3)	18,10	+1,0
		b	86,4	38,8	—	(20,17)	(-0,6)	18,55	+1,3
		c	13,6	38,0	-0,3	(16,04)	(-5,9)	15,20	-0,7
G46	Großhandel (ohne Handel mit Kraftfahrzeugen)	a	7,1	39,0	+0	24,35	-9,8	22,93	+0,3
		b	73,5	39,1	—	25,32	-11,1	24,00	+0,5
		c	26,5	38,5	—	(21,62)	(-4,8)	19,92	-0,2
G47	Einzelhandel (ohne Handel mit Kraftfahrzeugen)	a	/	/	/	/	/	/	/
		b	/	/	/	/	/	/	/
		c	46,5	38,1	+0,3	15,15	-9,6	14,87	—
H	<b>Verkehr und Lagerei</b>	a	5,0	40,4	+0,2	17,12	-6,4	16,47	-0,2
		b	84,2	40,7	+0,2	17,17	-6,0	16,50	-0,2
		c	15,8	38,7	—	16,83	-8,6	16,29	+0,1
H49	Landverkehr und Transport in Rohrfernleitungen	a	1,7	41,5	+0,1	16,32	+0	15,62	+0,3
		b	91,4	41,7	-0,2	16,21	+0,1	15,52	+0,3
		c	8,6	39,2	+1,0	17,47	-1,2	16,66	+0,1

Anmerkung Seite 25

Noch: **3. Durchschnittliche Verdienste und Arbeitszeiten der Arbeitnehmerinnen und Arbeitnehmer im Produzierenden Gewerbe und im Dienstleistungsbereich\*) im III. Quartal 2012 nach Wirtschaftszweigen und Geschlecht**

Noch: **3.1 Vollzeitbeschäftigte**

WZ 2008 Kode	Wirtschaftszweig  a = Insgesamt b = Männer c = Frauen	Anteil der Arbeitnehmer/ -innen an überge- ordneter Zusammen- fassung	Bruttomonatsverdienst				Sonder- zahlungen	
			insgesamt		ohne Sonderzahlungen			
			III. Quartal 2012	Veränderung III. Quartal 2012 gegenüber Vorquartal	III. Quartal 2012	Veränderung III. Quartal 2012 gegenüber Vorquartal		
			EUR	%	EUR	%		
E	<b>Wasserversorgung; Abwasser- und Abfallentsorgung und Beseitigung von Umwelt- verschmutzungen</b>	a	1,2	3 496	-2,7	3 399	+1,5	/
		b	87,8	3 498	-2,5	3 399	+1,6	/
		c	12,2	3 478	-4,4	3 397	+0,8	/
E36	Wasserversorgung	a	0,2	4 430	-6,9	4 297	+1,4	(134)
		b	81,5	4 571	-6,7	(4 429)	(+1,7)	(141)
		c	18,5	3 811	-7,3	3 711	+0,6	/
E37	Abwasserentsorgung	a	0,2	4 073	-2,2	3 857	+0,9	/
		b	90,3	4 082	-3,2	3 882	+0,8	/
		c	9,7	3 991	+8,0	3 629	+2,4	/
E38	Sammlung, Behandlung und Beseitigung von Abfällen; Rückgewinnung	a	0,8	3 117	-1,8	3 056	+1,2	/
		b	88,9	3 101	-1,4	3 036	+1,3	/
		c	11,1	(3 246)	(-5,3)	(3 224)	(+0,7)	/
E39	Beseitigung von Umweltver- schmutzungen und sonstige Entsorgung	a	0	3 352	-2,3	3 223	-2,5	/
		b	91,6	3 412	-1,1	3 279	-1,4	/
		c	8,4	2 695	-14,6	2 614	-14,1	/
F	<b>Baugewerbe</b>	a	5,1	3 329	-0,7	3 175	+1,5	/
		b	94,1	3 351	-0,6	3 195	+1,6	/
		c	5,9	2 977	-2,9	2 844	+0,4	/
F41	Hochbau	a	0,5	3 672	+1,8	3 455	+1,9	/
		b	94,0	(3 684)	(+2,0)	3 459	+1,8	/
		c	6,0	(3 477)	(-0,7)	(3 399)	(+3,0)	/
F42	Tiefbau	a	0,6	(3 742)	(+5,5)	3 475	+3,1	/
		b	95,5	(3 759)	(+5,7)	3 489	+3,2	/
		c	4,5	(3 395)	(-0,2)	3 180	+0,5	/
F43	Vorbereitende Baustellenarbeiten, Bauinstallation und sonstiges Ausbaugewerbe	a	3,9	3 216	-2,1	3 088	+1,2	/
		b	93,9	3 239	-2,0	3 111	+1,3	/
		c	6,1	2 861	-3,3	2 731	+0,2	/
G – S	<b>Dienstleistungsbereich</b>	a	63,0	3 686	-5,4	3 520	+0,7	(166)
		b	63,2	3 979	-6,3	3 775	+0,6	(205)
		c	36,8	3 182	-3,3	3 082	+0,9	/
G	<b>Handel; Instandhaltung und Reparatur von Kraftfahrzeugen</b>	a	13,2	3 698	-10,0	3 482	+0,6	/
		b	69,4	3 991	-11,1	3 752	+0,8	/
		c	30,6	3 034	-6,4	2 870	+0,2	/
G45	Handel mit Kraftfahrzeugen; Instandhaltung und Reparatur von Kraftfahrzeugen	a	2,1	(3 298)	(-1,3)	3 043	+1,0	/
		b	86,4	(3 401)	(-0,6)	3 127	+1,3	/
		c	13,6	(2 647)	(-6,1)	2 509	-0,9	/
G46	Großhandel (ohne Handel mit Kraftfahrzeugen)	a	7,1	4 122	-9,7	3 881	+0,3	/
		b	73,5	4 305	-11,1	4 080	+0,5	/
		c	26,5	(3 616)	(-4,7)	3 332	-0,1	/
G47	Einzelhandel (ohne Handel mit Kraftfahrzeugen)	a	/	/	/	/	/	/
		b	/	/	/	/	/	/
		c	46,5	2 507	-9,4	2 460	+0,1	/
H	<b>Verkehr und Lagerei</b>	a	5,0	3 005	-6,3	2 890	-0,1	(114)
		b	84,2	3 037	-5,9	2 919	-0,1	(119)
		c	15,8	2 830	-8,7	2 739	+0	/
H49	Landverkehr und Transport in Rohrfernleitungen	a	1,7	2 944	+0,1	2 818	+0,4	/
		b	91,4	2 941	+0,1	2 816	+0,3	/
		c	8,6	2 976	-0,3	2 839	+1,1	/

Anmerkung Seite 25

Noch: **3. Durchschnittliche Verdienste und Arbeitszeiten der Arbeitnehmerinnen und Arbeitnehmer im Produzierenden Gewerbe und im Dienstleistungsbereich\*) im III. Quartal 2012 nach Wirtschaftszweigen und Geschlecht**

Noch: **3.1 Vollzeitbeschäftigte**

WZ 2008 Kode	Wirtschaftszweig  a = Insgesamt b = Männer c = Frauen	Anteil der Arbeitnehmer/ -innen an überge- ordneter Zusammen- fassung	Bezahlte Wochenarbeitszeit		Bruttostundenverdienst				
					insgesamt		ohne Sonderzahlungen		
			III. Quartal 2012	Veränderung III. Quartal 2012 gegenüber Vorquartal	III. Quartal 2012	Veränderung III. Quartal 2012 gegenüber Vorquartal	III. Quartal 2012	Veränderung III. Quartal 2012 gegenüber Vorquartal	
			Stunden	%	EUR	%	EUR	%	
	Noch: <b>Verkehr und Lagerei</b>								
H50	Schifffahrt	a	0	38,6	-0,1	26,54	-6,0	(24,85)	(-1,5)
		b	81,0	38,6	-	(27,64)	(-5,8)	(25,74)	(-1,5)
		c	19,0	38,8	-0,3	(21,88)	(-6,7)	21,08	-0,8
H51	Luftfahrt	a	0,1	38,4	+0,4	25,63	-14,3	25,27	+0,9
		b	61,7	38,5	+0,3	(29,64)	(-13,6)	(29,31)	(+1,6)
		c	38,3	38,2	+0,3	19,09	-14,8	18,69	+0,4
H52	Lagerei sowie Erbringung von sonstigen Dienstleistungen für den Verkehr	a	2,5	40,2	+0,2	16,82	-6,6	16,17	-0,7
		b	83,0	40,5	+0,2	17,01	-6,5	16,32	-0,8
		c	17,0	38,6	-0,5	(15,89)	(-7,1)	(15,43)	(+0,1)
H53	Post-, Kurier- und Expressdienste	a	0,7	38,9	+0,3	18,25	-16,2	17,68	-0,2
		b	75,7	39,0	+0,3	18,38	-16,5	17,82	-0,2
		c	24,3	38,7	+0,3	17,82	-15,3	17,24	-0,3
I	<b>Gastgewerbe</b>	a	<b>1,4</b>	<b>39,3</b>	<b>-</b>	<b>13,02</b>	<b>-3,0</b>	<b>12,68</b>	<b>-0,1</b>
		b	<b>54,1</b>	<b>39,5</b>	<b>+0,3</b>	<b>14,08</b>	<b>-3,9</b>	<b>13,64</b>	<b>-0,9</b>
		c	<b>45,9</b>	<b>39,0</b>	<b>-0,3</b>	<b>11,76</b>	<b>-2,5</b>	<b>11,52</b>	<b>+0,3</b>
I55	Beherbergung	a	0,7	39,0	-0,3	13,11	-2,7	12,92	+1,2
		b	47,7	39,3	-	(14,15)	(-4,3)	(13,92)	(+0,7)
		c	52,3	38,7	-0,8	12,15	-1,5	12,00	+1,3
I56	Gastronomie	a	0,7	39,5	+0,2	(12,93)	(-3,3)	(12,41)	(-1,5)
		b	61,1	39,6	+0,3	(14,02)	(-3,6)	(13,42)	(-2,2)
		c	38,9	39,3	-	(11,20)	(-3,9)	(10,83)	(-1,2)
J	<b>Information und Kommunikation</b>	a	<b>3,5</b>	<b>39,0</b>	<b>-0,1</b>	<b>27,95</b>	<b>-8,7</b>	<b>26,08</b>	<b>+0,3</b>
		b	<b>74,1</b>	<b>39,2</b>	<b>-</b>	<b>29,97</b>	<b>-8,7</b>	<b>27,79</b>	<b>+0,2</b>
		c	<b>25,9</b>	<b>38,7</b>	<b>-</b>	<b>22,12</b>	<b>-8,7</b>	<b>21,12</b>	<b>+0,4</b>
J58	Verlagswesen	a	0,5	37,1	-	27,81	-11,6	26,35	-0,3
		b	60,4	37,5	-	31,43	-13,2	29,88	-0,4
		c	39,6	36,6	-	22,16	-7,9	20,83	-0
J59	Herstellung, Verleih und Vertrieb von Filmen und Fernsehpro- grammen; Kinos; Tonstudios und Verlegen von Musik	a	0,1	39,8	-1,4	23,71	+0,4	23,40	+1,7
		b	70,1	39,6	-2,0	24,14	-1,0	23,94	+1,2
		c	29,9	40,3	-	(22,70)	(+3,0)	(22,16)	(+1,9)
J60	Rundfunkveranstalter	a	0,3	39,2	-	28,12	-14,0	27,47	+0,4
		b	61,3	39,3	+0,3	29,61	-14,6	28,91	-0,1
		c	38,7	39,2	-	25,75	-13,1	25,18	+1,0
J61	Telekommunikation	a	0,3	39,7	+1,0	(32,41)	(-4,8)	(28,42)	(+0,9)
		b	74,5	39,8	+1,0	(34,33)	(-4,5)	(29,83)	(+0,8)
		c	25,5	39,6	+1,0	(26,78)	(-5,6)	(24,28)	(+1,3)
J62	Erbringung von Dienstleistungen der Informationstechnologie	a	1,9	39,3	-0,2	27,99	-6,0	25,99	+0,8
		b	80,1	39,4	-0,3	29,80	-5,8	27,49	+0,8
		c	19,9	39,1	-0,3	(20,66)	(-7,2)	(19,92)	(+0,2)
J63	Informationsdienstleistungen	a	0,4	39,0	-0,1	(25,18)	(-)	(23,99)	(-2,4)
		b	68,8	39,1	-	(27,45)	(-)	(26,12)	(-2,7)
		c	31,2	38,8	-	(20,13)	(-)	(19,28)	(-0,3)
K	<b>Erbringung von Finanz- und Versicherungsdienst- leistungen</b>	a	<b>3,6</b>	<b>38,7</b>	<b>-0</b>	<b>28,71</b>	<b>-11,4</b>	<b>26,18</b>	<b>+0,7</b>
		b	<b>60,0</b>	<b>38,9</b>	<b>-</b>	<b>32,12</b>	<b>-12,1</b>	<b>28,95</b>	<b>+0,3</b>
		c	<b>40,0</b>	<b>38,5</b>	<b>-</b>	<b>23,55</b>	<b>-9,8</b>	<b>21,98</b>	<b>+1,6</b>
K64	Erbringung von Finanzdienst- leistungen	a	2,5	39,2	-	28,66	-7,6	25,92	+0,9
		b	58,7	39,5	-	(32,46)	(-7,9)	28,92	+0,6
		c	41,3	38,9	+0,3	23,16	-6,9	21,59	+1,8
K65	Versicherungen, Rückversicherun- gen und Pensionskassen (ohne Sozialversicherung)	a	0,8	37,5	-0,1	29,12	-17,4	26,69	-0,2
		b	62,9	37,5	-	31,56	-17,9	28,79	-0,4
		c	37,1	37,4	-0,3	24,98	-16,5	23,13	+0,3

Anmerkung Seite 25



Noch: **3. Durchschnittliche Verdienste und Arbeitszeiten der Arbeitnehmerinnen und Arbeitnehmer im Produzierenden Gewerbe und im Dienstleistungsbereich\*) im III. Quartal 2012 nach Wirtschaftszweigen und Geschlecht**

Noch: **3.1 Vollzeitbeschäftigte**

WZ 2008 Kode	Wirtschaftszweig  a = Insgesamt b = Männer c = Frauen	Anteil der Arbeitnehmer/- innen an überge- ordneter Zusammen- fassung	Bruttomonatsverdienst				Sonder- zahlungen	
			insgesamt		ohne Sonderzahlungen			
			III. Quartal 2012	Veränderung III. Quartal 2012 gegenüber Vorquartal	III. Quartal 2012	Veränderung III. Quartal 2012 gegenüber Vorquartal		
			EUR	%	EUR	%		
	Noch: <b>Verkehr und Lagerei</b>							
H50	Schifffahrt	a	0	4 456	-6,1	(4 173)	(-1,5)	/
		b	81,0	(4 636)	(-5,8)	(4 318)	(-1,5)	/
		c	19,0	3 688	-6,9	3 553	-1,0	/
H51	Luftfahrt	a	0,1	4 276	-14,0	4 218	+1,3	/
		b	61,7	(4 963)	(-13,3)	(4 909)	(+2,0)	/
		c	38,3	3 169	-14,4	3 102	+0,8	/
H52	Lagerei sowie Erbringung von sonstigen Dienstleistungen für den Verkehr	a	2,5	2 936	-6,5	2 823	-0,5	/
		b	83,0	2 992	-6,3	2 871	-0,5	/
		c	17,0	(2 665)	(-7,5)	(2 588)	(-0,4)	/
H53	Post-, Kurier- und Expressdienste	a	0,7	3 088	-15,9	2 992	+0,1	/
		b	75,7	3 118	-16,1	3 023	+0,2	/
		c	24,3	2 993	-15,2	2 895	-0,2	/
I	<b>Gastgewerbe</b>	a	<b>1,4</b>	<b>2 221</b>	<b>-3,0</b>	<b>2 162</b>	<b>-0,2</b>	/
		b	<b>54,1</b>	<b>2 416</b>	<b>-3,7</b>	<b>2 341</b>	<b>-0,7</b>	/
		c	<b>45,9</b>	<b>1 992</b>	<b>-2,8</b>	<b>1 952</b>	<b>-0,1</b>	/
I55	Beherbergung	a	0,7	2 223	-3,0	2 191	+0,9	/
		b	47,7	(2 417)	(-4,2)	(2 378)	(+0,7)	/
		c	52,3	2 046	-2,2	2 021	+0,6	/
I56	Gastronomie	a	0,7	(2 219)	(-3,1)	(2 131)	(-1,3)	/
		b	61,1	(2 414)	(-3,2)	(2 310)	(-1,9)	/
		c	38,9	(1 913)	(-3,9)	(1 851)	(-1,1)	/
J	<b>Information und Kommunikation</b>	a	<b>3,5</b>	<b>4 742</b>	<b>-8,8</b>	<b>4 424</b>	<b>+0,2</b>	/
		b	<b>74,1</b>	<b>5 101</b>	<b>-8,8</b>	<b>4 731</b>	<b>+0,1</b>	/
		c	<b>25,9</b>	<b>3 718</b>	<b>-8,7</b>	<b>3 549</b>	<b>+0,4</b>	/
J58	Verlagswesen	a	0,5	4 487	-11,6	4 252	-0,3	/
		b	60,4	5 117	-13,2	4 865	-0,4	/
		c	39,6	3 527	-7,9	3 316	-	/
J59	Herstellung, Verleih und Vertrieb von Filmen und Fernsehpro- grammen; Kinos; Tonstudios und Verlegen von Musik	a	0,1	4 100	-1,0	4 047	+0,2	/
		b	70,1	4 153	-3,0	4 118	-0,8	/
		c	29,9	(3 974)	(+2,9)	(3 880)	(+1,8)	/
J60	Rundfunkveranstalter	a	0,3	4 794	-13,9	4 683	+0,5	/
		b	61,3	5 051	-14,5	4 931	+0	/
		c	38,7	4 388	-13,2	4 291	+0,9	/
J61	Telekommunikation	a	0,3	(5 597)	(-3,8)	(4 908)	(+1,9)	/
		b	74,5	(5 936)	(-3,5)	(5 158)	(+1,9)	/
		c	25,5	(4 607)	(-4,8)	(4 177)	(+2,2)	/
J62	Erbringung von Dienstleistungen der Informationstechnologie	a	1,9	4 780	-6,2	4 440	+0,5	/
		b	80,1	5 096	-6,1	4 702	+0,6	/
		c	19,9	(3 512)	(-7,3)	(3 386)	(+0,1)	/
J63	Informationsdienstleistungen	a	0,4	(4 265)	(-)	(4 065)	(-2,4)	/
		b	68,8	(4 662)	(-21,8)	(4 436)	(-2,8)	/
		c	31,2	(3 389)	(-)	(3 246)	(-0,3)	/
K	<b>Erbringung von Finanz- und Versicherungsdienst- leistungen</b>	a	<b>3,6</b>	<b>4 834</b>	<b>-11,5</b>	<b>4 407</b>	<b>+0,6</b>	/
		b	<b>60,0</b>	<b>5 430</b>	<b>-12,2</b>	<b>4 893</b>	<b>+0,2</b>	/
		c	<b>40,0</b>	<b>3 941</b>	<b>-9,8</b>	<b>3 679</b>	<b>+1,6</b>	/
K64	Erbringung von Finanzdienst- leistungen	a	2,5	4 885	-7,6	4 419	+1,0	/
		b	58,7	(5 569)	(-7,8)	4 961	+0,6	/
		c	41,3	3 913	-6,8	3 648	+2,0	/
K65	Versicherungen, Rückversicherun- gen und Pensionskassen (ohne Sozialversicherung)	a	0,8	4 744	-17,5	4 348	-0,2	/
		b	62,9	5 144	-17,9	4 693	-0,5	/
		c	37,1	4 064	-16,6	3 763	+0,2	/

Anmerkung Seite 25

Noch: **3. Durchschnittliche Verdienste und Arbeitszeiten der Arbeitnehmerinnen und Arbeitnehmer im Produzierenden Gewerbe und im Dienstleistungsbereich\*) im III. Quartal 2012 nach Wirtschaftszweigen und Geschlecht**

Noch: **3.1 Vollzeitbeschäftigte**

WZ 2008 Kode	Wirtschaftszweig  a = Insgesamt b = Männer c = Frauen	Anteil der Arbeitnehmer/ -innen an überge- ordneter Zusammen- fassung	Bezahlte Wochenarbeitszeit		Bruttostundenverdienst				
					insgesamt		ohne Sonderzahlungen		
			III. Quartal 2012	Veränderung III. Quartal 2012 gegenüber Vorquartal	III. Quartal 2012	Veränderung III. Quartal 2012 gegenüber Vorquartal	III. Quartal 2012	Veränderung III. Quartal 2012 gegenüber Vorquartal	
			Stunden	%	EUR	%	EUR	%	
	Noch: <b>Erbringung von Finanz- und Versicherungsdienst- leistungen</b>								
K66	Mit Finanz- und Versicherungs- dienstleistungen verbundene Tätigkeiten	a b c	0,3 62,2 37,8	38,2 38,3 38,1	-0,1 -0,3 -	28,07 30,97 23,26	-24,7 - -15,4	26,95 29,63 22,52	+0,3 -0,1 +1,9
L	<b>Grundstücks- und Wohnungs- wesen</b>	a b c	0,6 66,3 33,7	38,6 38,8 38,3	+0,4 +0,5 +0,3	(25,38) (26,73) 22,68	(-10,9) (-) -5,6	(23,74) (24,92) 21,38	(-0,1) (-0,6) +1,0
M	<b>Erbringung von freiberuflichen, wissenschaftlichen und technischen Dienstleistungen</b>	a b c	5,7 62,7 37,3	39,0 39,2 38,7	-0,2 - -	27,51 31,68 20,43	-8,3 -8,8 -7,2	25,50 28,95 19,62	+0,6 +0,8 +0,1
M69	Rechts- und Steuerberatung, Wirtschaftsprüfung	a b c	1,1 39,2 60,8	39,0 39,5 38,7	-0,2 -0,5 -0,3	(25,76) (37,42) 18,08	(+9,5) (+14,1) +2,8	(22,75) (31,52) 16,97	(+1,6) (+1,6) +0,7
M70	Verwaltung und Führung von Unternehmen und Betrieben; Unternehmensberatung	a b c	1,6 60,7 39,3	38,7 38,8 38,6	-0,2 -0,3 -	(32,04) (37,66) 23,34	(-17,0) (-17,4) -14,8	29,19 33,44 22,62	-0,6 -0,1 -0,7
M71	Architektur- und Ingenieurbüros; technische, physikalische und chemische Untersuchung	a b c	2,1 78,8 21,2	39,0 39,2 38,4	-0,3 -0,3 -0,5	26,42 27,91 20,78	-7,5 -7,4 -8,1	25,16 26,54 19,96	+1,1 +1,3 -0,2
M72	Forschung und Entwicklung	a b c	0,3 71,4 28,6	38,9 39,0 38,7	-0,4 -0,5 -0,3	27,00 28,95 22,09	- - -11,9	25,34 26,88 21,48	+0,3 +0,4 -0,2
M73	Werbung und Marktforschung	a b c	0,5 55,4 44,6	39,4 39,5 39,3	+0,1 +0,3 -0,3	23,17 26,09 19,53	-4,1 -3,7 -4,5	22,55 25,24 19,20	+0,8 +1,5 -0,4
M74	Sonstige freiberufliche, wissen- schaftliche und technische Tätigkeiten	a b c	0,1 61,2 38,8	38,1 38,8 36,9	+0,2 -0,3 -	(22,25) (25,00) (17,70)	(-5,7) (-5,7) (-6,3)	(21,54) (24,06) (17,37)	(-1,7) (-1,7) (-2,4)
M75	Veterinärwesen	a b c	0 / 89,6	39,9 / 39,6	-0,4 / -0,5	(13,36) / (13,28)	(-9,8) / (-11,0)	(13,35) / (13,26)	(-2,1) / (-3,1)
N	<b>Erbringung von sonstigen wirtschaftlichen Dienst- leistungen</b>	a b c	5,5 75,6 24,4	38,9 39,1 38,3	+0,1 +0,3 -0,3	14,40 14,54 13,98	-5,8 -6,0 -5,1	14,03 14,20 13,51	-1,1 -1,3 -0,2
N77	Vermietung von beweglichen Sachen	a b c	0,2 68,1 31,9	40,1 40,6 38,9	- -0,2 +0,3	(21,00) (22,45) (17,76)	(-) (-) (-)	(20,10) (21,34) (17,34)	(+1,3) (+0,8) (+2,2)
N78	Vermittlung und Überlassung von Arbeitskräften	a b c	3,1 77,7 22,3	37,6 37,6 37,7	-0,1 - -0,5	(12,36) 12,34 (12,41)	(-2,2) -2,5 (-1,5)	12,05 12,12 (11,80)	-0,1 -0,2 (+0,4)
N79	Reisebüros, Reiseveranstalter und Erbringung sonstiger Reservierungsdienstleistungen	a b c	0,2 / 58,3	40,1 / 39,9	+0,3 / +0,8	(17,49) / (15,30)	(-12,8) / (-10,3)	(16,79) / (14,97)	(-4,0) / (-2,7)
N80	Wach- und Sicherheitsdienste sowie Detekteien	a b c	0,4 86,1 13,9	43,9 44,7 39,4	+4,1 +4,4 +1,8	11,60 11,57 11,82	-1,2 -2,1 +4,9	11,53 11,50 11,74	-0,2 -1,0 +5,3
N81	Gebäudebetreuung; Garten- und Landschaftsbau	a b c	0,9 83,6 16,4	40,5 40,7 39,1	-0,6 -0,7 -	15,50 15,90 13,34	-8,8 -9,4 -5,9	15,23 15,61 13,17	-3,3 -3,8 -0,5
N82	Erbringung von wirtschaftlichen Dienstleistungen für Unterneh- men und Privatpersonen a. n. g.	a b c	0,7 60,0 40,0	39,2 39,6 38,6	+0,6 +0,8 -	(20,24) (22,31) (17,05)	(-9,0) (-9,1) (-8,5)	(19,56) (21,45) (16,65)	(-0,4) (-) (-0,8)

Anmerkung Seite 25

Noch: **3. Durchschnittliche Verdienste und Arbeitszeiten der Arbeitnehmerinnen und Arbeitnehmer im Produzierenden Gewerbe und im Dienstleistungsbereich\*) im III. Quartal 2012 nach Wirtschaftszweigen und Geschlecht**

Noch: **3.1 Vollzeitbeschäftigte**

WZ 2008 Kode	Wirtschaftszweig  a = Insgesamt b = Männer c = Frauen	Anteil der Arbeitnehmer/ -innen an überge- ordneter Zusammen- fassung	Bruttomonatsverdienst				Sonder- zahlungen	
			insgesamt		ohne Sonderzahlungen			
			III. Quartal 2012	Veränderung III. Quartal 2012 gegenüber Vorquartal	III. Quartal 2012	Veränderung III. Quartal 2012 gegenüber Vorquartal		
			EUR	%	EUR	%		
							EUR	
	Noch: <b>Erbringung von Finanz- und Versicherungsdienst- leistungen</b>							
K66	Mit Finanz- und Versicherungs- dienstleistungen verbundene Tätigkeiten	a b c	0,3 62,2 37,8	4 661 5 152 3 853	-24,8 - -15,4	4 476 4 929 3 729	+0,1 -0,4 +2,0	/
L	<b>Grundstücks- und Wohnungs- wesen</b>	a b c	<b>0,6 66,3 33,7</b>	<b>(4 258) (4 504) 3 773</b>	<b>(-10,5) (-) -5,3</b>	<b>(3 982) (4 198) 3 557</b>	<b>(+0,3) (-0,1) +1,3</b>	/
M	<b>Erbringung von freiberuflichen, wissenschaftlichen und technischen Dienstleistungen</b>	a b c	<b>5,7 62,7 37,3</b>	<b>4 658 5 389 3 432</b>	<b>-8,5 -9,0 -7,4</b>	<b>4 317 4 926 3 296</b>	<b>+0,4 +0,6 -0,1</b>	/
M69	Rechts- und Steuerberatung, Wirtschaftsprüfung	a b c	1,1 39,2 60,8	(4 370) (6 430) 3 041	(+9,2) (+13,8) +2,6	(3 858) (5 416) 2 854	(+1,3) (+1,3) +0,4	/
M70	Verwaltung und Führung von Unternehmen und Betrieben; Unternehmensberatung	a b c	1,6 60,7 39,3	(5 393) (6 349) 3 917	(-17,1) (-17,7) -14,7	4 913 5 638 3 796	-0,7 -0,4 -0,6	/
M71	Architektur- und Ingenieurbüros; technische, physikalische und chemische Untersuchung	a b c	2,1 78,8 21,2	4 482 4 756 3 465	-7,8 -7,6 -8,7	4 269 4 523 3 327	+0,8 +1,1 -0,8	/
M72	Forschung und Entwicklung	a b c	0,3 71,4 28,6	4 564 4 903 3 716	- - -12,1	4 283 4 551 3 614	-0,1 -0,2 -0,4	/
M73	Werbung und Marktforschung	a b c	0,5 55,4 44,6	3 969 4 483 3 332	-3,9 -3,3 -4,8	3 863 4 336 3 275	+0,9 +2,0 -0,6	/
M74	Sonstige freiberufliche, wissen- schaftliche und technische Tätigkeiten	a b c	0,1 61,2 38,8	(3 680) (4 216) 2 837	(-5,9) (-6,1) -6,4	3 562 (4 057) 2 783	-1,9 (-2,0) -2,5	/
M75	Veterinärwesen	a b c	0 / 89,6	(2 315) / (2 285)	(-10,2) / (-11,5)	(2 313) / (2 283)	(-2,5) / (-3,6)	/
N	<b>Erbringung von sonstigen wirtschaftlichen Dienst- leistungen</b>	a b c	<b>5,5 75,6 24,4</b>	<b>2 433 2 468 2 328</b>	<b>-5,7 -5,8 -5,2</b>	<b>2 371 2 410 2 250</b>	<b>-1,0 -1,1 -0,3</b>	/
N77	Vermietung von beweglichen Sachen	a b c	0,2 68,1 31,9	(3 656) (3 961) (3 004)	(-) (-) (-)	(3 500) (3 765) (2 932)	(+1,3) (+0,6) (+2,5)	/
N78	Vermittlung und Überlassung von Arbeitskräften	a b c	3,1 77,7 22,3	(2 020) 2 017 (2 031)	(-2,3) -2,4 (-2,1)	1 969 1 980 (1 931)	-0,3 -0,3 (-0,2)	/
N79	Reisebüros, Reiseveranstalter und Erbringung sonstiger Reservierungsdienstleistungen	a b c	0,2 / 58,3	(3 049) / (2 650)	(-12,5) / (-9,8)	(2 928) / (2 593)	(-3,8) / (-2,2)	/
N80	Wach- und Sicherheitsdienste sowie Detekteien	a b c	0,4 86,1 13,9	2 214 2 245 2 021	+2,8 +2,3 +6,8	2 201 2 233 2 007	+3,9 +3,4 +7,2	/
N81	Gebäudebetreuung; Garten- und Landschaftsbau	a b c	0,9 83,6 16,4	2 724 2 814 2 267	-9,3 -10,0 -5,9	2 676 2 762 2 239	-3,8 -4,5 -0,5	/
N82	Erbringung von wirtschaftlichen Dienstleistungen für Unterneh- men und Privatpersonen a. n. g.	a b c	0,7 60,0 40,0	(3 451) (3 843) (2 862)	(-8,4) (-8,2) (-8,4)	(3 334) (3 695) (2 794)	(+0,2) (+1,0) (-0,7)	/

Anmerkung Seite 25

Noch: **3. Durchschnittliche Verdienste und Arbeitszeiten der Arbeitnehmerinnen und Arbeitnehmer im Produzierenden Gewerbe und im Dienstleistungsbereich\*) im III. Quartal 2012 nach Wirtschaftszweigen und Geschlecht**

Noch: **3.1 Vollzeitbeschäftigte**

WZ 2008 Kode	Wirtschaftszweig  a = Insgesamt b = Männer c = Frauen	Anteil der Arbeitnehmer/ -innen an überge- ordneter Zusammen- fassung	Bezahlte Wochenarbeitszeit		Bruttostundenverdienst				
					insgesamt		ohne Sonderzahlungen		
			III. Quartal 2012	Veränderung III. Quartal 2012 gegenüber Vorquartal	III. Quartal 2012	Veränderung III. Quartal 2012 gegenüber Vorquartal	III. Quartal 2012	Veränderung III. Quartal 2012 gegenüber Vorquartal	
			Stunden	%	EUR	%	EUR	%	
O	Öffentliche Verwaltung, Ver- teidigung; Sozialversicherung	a	9,1	40,0	–	20,19	+3,4	19,71	+1,6
		b	67,6	40,2	–	20,87	+3,4	20,38	+1,4
		c	32,4	39,7	–	18,76	+3,5	18,29	+1,8
P	Erziehung und Unterricht	a	4,5	40,0	–	22,75	+0,5	22,64	+0,3
		b	47,2	40,0	–0,2	24,34	+0,2	24,28	+0,2
		c	52,8	40,0	–	21,32	+0,8	21,17	+0,4
Q	Gesundheits- und Sozialwesen	a	7,7	39,4	+0,4	20,99	+0,3	20,70	+1,5
		b	36,4	39,9	+0,3	25,41	+0	24,96	+1,8
		c	63,6	39,1	+0,5	18,41	+0,4	18,21	+1,3
Q86	Gesundheitswesen	a	4,8	39,6	+0,7	22,72	–0,5	22,39	+0,8
		b	38,9	40,2	+0,2	28,18	–0,9	27,68	+1,0
		c	61,1	39,2	+1,0	19,15	–0,1	18,92	+0,6
Q87	Heime (ohne Erholungs- und Ferienheime)	a	1,7	38,7	–0,3	18,68	+1,6	18,45	+2,5
		b	28,6	39,0	–	20,37	+2,6	19,92	+2,7
		c	71,4	38,6	–0,3	18,00	+1,2	17,86	+2,5
Q88	Sozialwesen (ohne Heime)	a	1,2	39,5	+0,1	17,22	+0,5	17,02	+1,7
		b	37,7	39,4	–	19,00	+0,1	18,80	+1,9
		c	62,3	39,5	+0,3	16,15	+0,8	15,94	+1,5
R	Kunst, Unterhaltung und Erholung	a	0,6	38,9	+0,1	19,80	–2,7	19,25	+1,6
		b	63,9	38,9	–	22,16	–3,8	21,45	+0,5
		c	36,1	38,8	–	15,61	–1,8	15,37	+2,6
R90	Kreative, künstlerische und unterhaltende Tätigkeiten	a	0,2	39,1	+0,2	19,01	–4,5	18,52	+1,9
		b	68,1	39,3	+0,5	19,50	–5,4	19,05	+1,2
		c	31,9	38,7	–0,5	17,94	–2,7	17,37	+3,3
R91	Bibliotheken, Archive, Museen, botanische und zoologische Gärten	a	0,1	38,3	+0,6	20,57	–	20,42	+1,9
		b	55,1	38,9	+0,5	(21,00)	(–2,2)	(20,77)	(–)
		c	44,9	37,5	+0,5	20,02	+2,7	19,98	+4,2
R92	Spiel-, Wett- und Lotteriewesen	a	0,1	40,6	–0,1	(14,03)	(–5,4)	(13,57)	(+1,3)
		b	43,0	40,0	–0,7	(18,50)	(–8,0)	17,52	–0,2
		c	57,0	41,0	+0,5	(10,74)	(–3,4)	(10,65)	(+1,6)
R93	Erbringung von Dienstleistungen des Sports, der Unterhaltung und der Erholung	a	0,2	38,2	+0,3	(22,77)	(–2,9)	(22,05)	(–0,5)
		b	70,8	38,3	–	(25,52)	(–3,7)	(24,57)	(–1,5)
		c	29,2	37,8	+0,8	(15,99)	(–2,3)	15,86	+0,8
S	Erbringung von sonstigen Dienstleistungen	a	2,5	39,0	–0,2	(21,31)	(–5,4)	20,01	–0,1
		b	50,6	39,3	–	(25,51)	(–5,0)	(23,46)	(–0,2)
		c	49,4	38,6	–0,5	16,93	–6,4	16,42	–0,2
S94	Interessenvertretungen sowie kirchliche und sonstige religiöse Vereinigungen (ohne Sozial- wesen und Sport)	a	1,8	38,7	–0,1	(23,79)	(–6,2)	(22,15)	(–0,7)
		b	51,0	38,9	+0,3	(28,16)	(–5,4)	(25,59)	(–0,7)
		c	49,0	38,5	–0,5	19,19	–7,7	18,54	–0,9
S95	Reparatur von Datenverarbei- tungsgeräten und Gebrauchs- gütern	a	0,1	39,8	–0,6	(20,04)	(+0,9)	19,04	+4,6
		b	82,6	40,0	–0,7	(20,57)	(+0,5)	19,52	+4,3
		c	17,4	39,1	–0,3	(17,45)	(+2,5)	(16,69)	(+6,0)
S96	Erbringung von sonstigen über- wiegend persönlichen Dienst- leistungen	a	0,6	39,7	–0,4	(14,06)	(–4,0)	(13,73)	(+0,6)
		b	45,3	40,7	+0,5	(17,89)	(–5,6)	(17,32)	(–0,1)
		c	54,7	38,9	–0,8	10,73	–2,5	10,61	+0,8

Anmerkung Seite 25

Noch: **3. Durchschnittliche Verdienste und Arbeitszeiten der Arbeitnehmerinnen und Arbeitnehmer im Produzierenden Gewerbe und im Dienstleistungsbereich\*) im III. Quartal 2012 nach Wirtschaftszweigen und Geschlecht**

Noch: **3.1 Vollzeitbeschäftigte**

WZ 2008 Kode	Wirtschaftszweig  a = Insgesamt b = Männer c = Frauen	Anteil der Arbeitnehmer/ -innen an überge- ordneter Zusammen- fassung	Bruttomonatsverdienst				Sonder- zahlungen	
			insgesamt		ohne Sonderzahlungen			
			III. Quartal 2012	Veränderung III. Quartal 2012 gegenüber Vorquartal	III. Quartal 2012	Veränderung III. Quartal 2012 gegenüber Vorquartal		
			EUR	%	EUR	%		
O	Öffentliche Verwaltung, Ver- teidigung; Sozialversicherung	a	9,1	3 513	+3,4	3 429	+1,6	84
		b	67,6	3 646	+3,4	3 561	+1,5	86
		c	32,4	3 234	+3,5	3 152	+1,8	82
P	Erziehung und Unterricht	a	4,5	3 956	+0,5	3 937	+0,3	(19)
		b	47,2	4 236	+0,1	4 225	+0,1	/
		c	52,8	3 706	+0,9	3 680	+0,5	(26)
Q	Gesundheits- und Sozialwesen	a	7,7	3 591	+0,7	3 541	+1,9	/
		b	36,4	4 405	+0,3	4 328	+2,1	/
		c	63,6	3 125	+0,9	3 090	+1,7	/
Q86	Gesundheitswesen	a	4,8	3 908	+0,2	3 850	+1,5	/
		b	38,9	4 927	−0,6	4 840	+1,4	/
		c	61,1	3 259	+0,8	3 219	+1,4	/
Q87	Heime (ohne Erholungs- und Ferienheime)	a	1,7	3 141	+1,3	3 103	+2,2	/
		b	28,6	3 455	+2,7	3 379	+3,0	/
		c	71,4	3 016	+0,8	2 993	+2,0	/
Q88	Sozialwesen (ohne Heime)	a	1,2	2 952	+0,6	2 917	+1,8	/
		b	37,7	3 254	+0	3 219	+1,8	/
		c	62,3	2 770	+1,1	2 734	+1,8	/
R	Kunst, Unterhaltung und Erholung	a	0,6	3 346	−2,6	3 254	+1,7	/
		b	63,9	3 748	−3,7	3 628	+0,6	/
		c	36,1	2 634	−1,7	2 594	+2,7	/
R90	Kreative, künstlerische und unterhaltende Tätigkeiten	a	0,2	3 232	−4,4	3 150	+2,1	/
		b	68,1	3 332	−4,9	3 256	+1,7	/
		c	31,9	3 019	−3,3	2 924	+2,8	/
R91	Bibliotheken, Archive, Museen, botanische und zoologische Gärten	a	0,1	3 421	+0,5	3 397	+2,5	/
		b	55,1	3 549	−1,7	3 511	+0,5	/
		c	44,9	3 263	+3,2	3 257	+4,7	/
R92	Spiel-, Wett- und Lotteriewesen	a	0,1	(2 473)	(−5,4)	(2 391)	(+1,2)	/
		b	43,0	(3 219)	(−8,5)	3 049	−0,7	/
		c	57,0	(1 912)	(−3,1)	(1 896)	(+2,0)	/
R93	Erbringung von Dienstleistungen des Sports, der Unterhaltung und der Erholung	a	0,2	(3 776)	(−2,7)	(3 657)	(−0,2)	/
		b	70,8	(4 251)	(−3,7)	(4 093)	(−1,4)	/
		c	29,2	2 623	−1,6	2 601	+1,4	/
S	Erbringung von sonstigen Dienstleistungen	a	2,5	(3 610)	(−5,6)	3 390	−0,3	/
		b	50,6	(4 359)	(−4,9)	(4 008)	(−0)	/
		c	49,4	2 841	−6,9	2 755	−0,8	/
S94	Interessenvertretungen sowie kirchliche und sonstige religiöse Vereinigungen (ohne Sozial- wesen und Sport)	a	1,8	(4 002)	(−6,3)	(3 727)	(−0,8)	/
		b	51,0	(4 760)	(−5,3)	(4 325)	(−0,6)	/
		c	49,0	3 214	−8,0	3 104	−1,3	/
S95	Reparatur von Datenverarbei- tungsgeräten und Gebrauchs- gütern	a	0,1	(3 469)	(+0,2)	3 296	+3,9	/
		b	82,6	(3 575)	(−0,3)	3 393	+3,5	/
		c	17,4	(2 963)	(+2,2)	(2 835)	(+5,7)	/
S96	Erbringung von sonstigen über- wiegend persönlichen Dienst- leistungen	a	0,6	(2 424)	(−4,3)	(2 367)	(+0,2)	/
		b	45,3	(3 160)	(−5,3)	3 059	+0,2	/
		c	54,7	1 812	−3,4	1 792	−0,2	/

Anmerkung Seite 25

Noch: **3. Durchschnittliche Verdienste und Arbeitszeiten der Arbeitnehmerinnen und Arbeitnehmer im Produzierenden Gewerbe und im Dienstleistungsbereich\*) im III. Quartal 2012 nach Wirtschaftszweigen und Geschlecht**  
**3.2 Teilzeitbeschäftigte**

WZ 2008 Kode	Wirtschaftszweig  a = Insgesamt b = Männer c = Frauen	Anteil der Arbeitnehmer/ -innen an überge- ordneter Zusammen- fassung	Bezahlte Wochenarbeitszeit		Bruttostundenverdienst				
					insgesamt		ohne Sonderzahlungen		
			III. Quartal 2012	Veränderung III. Quartal 2012 gegenüber Vorquartal	III. Quartal 2012	Veränderung III. Quartal 2012 gegenüber Vorquartal	III. Quartal 2012	Veränderung III. Quartal 2012 gegenüber Vorquartal	
			Stunden	%	EUR	%	EUR	%	
B – S	Produzierendes Gewerbe und Dienstleistungsbereich	a	100	23,9	+0,1	16,95	-3,0	16,58	+0,8
		b	14,3	25,2	–	17,26	-2,7	16,82	+1,0
		c	85,7	23,7	–	16,89	-3,0	16,54	+0,8
B – F	Produzierendes Gewerbe	a	8,7	24,2	-0,2	18,23	-8,5	17,63	+0,3
		b	15,2	25,9	-0,4	21,12	-6,1	20,35	+2,8
		c	84,8	23,9	–	17,67	-8,9	17,10	-0,1
B	Bergbau und Gewinnung von Steinen und Erden	a	0,1	25,6	+0,1	(19,36)	(-8,7)	(18,64)	(-2,2)
		b	/	/	/	/	/	/	/
		c	55,7	24,4	-1,6	19,44	-12,8	19,18	-0,9
B05	Kohlenbergbau	a	0	28,2	-0,7	23,38	-9,5	22,04	-2,8
		b	45,5	30,1	-0,3	25,67	-2,7	23,25	-4,3
		c	54,5	26,6	-1,5	21,21	-16,4	20,89	-1,7
B06	Gewinnung von Erdöl und Erdgas	a	–	–	–	–	–	–	–
		b	–	–	–	–	–	–	–
		c	–	–	–	–	–	–	–
B07	Erzbergbau	a	–	–	–	–	–	–	–
		b	–	–	–	–	–	–	–
		c	–	–	–	–	–	–	–
B08	Gewinnung von Steinen und Erden, sonstiger Bergbau	a	/	/	/	/	/	/	/
		b	/	/	/	/	/	/	/
		c	56,2	22,7	-1,3	(17,90)	(-7,8)	(17,67)	(+0,8)
B09	Erbringung von Dienstleistungen für den Bergbau und für die Ge- winnung von Steinen und Erden	a	.	.	.	.	.	.	.
		b	–	–	–	–	–	–	–
		c	.	.	.	.	.	.	.
C	Verarbeitendes Gewerbe	a	6,9	24,8	–	18,08	-9,2	17,49	+0,1
		b	14,4	26,7	–	21,82	-9,7	21,00	+0,5
		c	85,6	24,5	–	17,39	-9,0	16,84	+0,1
C10	Herstellung von Nahrungs- und Futtermitteln	a	1,6	25,6	-0,4	11,96	-1,5	11,83	+1,5
		b	9,4	25,1	+2,4	(12,06)	(-5,2)	(11,96)	(-2,8)
		c	90,6	25,7	-0,4	11,95	-1,1	11,82	+1,9
C11	Getränkeherstellung	a	0	24,6	+3,2	18,84	-7,4	18,69	-0,9
		b	12,1	(25,9)	(+9,7)	(14,60)	(-1,9)	(14,28)	(+4,0)
		c	87,9	24,5	+2,5	19,46	-8,0	19,34	-1,5
C12	Tabakverarbeitung	a	0	27,0	+0,1	15,69	-7,4	15,66	+0,4
		b	10,1	31,7	-1,6	19,54	-3,0	19,54	+2,1
		c	89,9	26,5	+0,4	15,17	-8,1	15,14	+0,2
C13	Herstellung von Textilien	a	0,1	25,6	-0,5	/	/	/	/
		b	7,5	/	/	/	/	/	/
		c	92,5	25,7	-1,2	/	/	/	/
C14	Herstellung von Bekleidung	a	0,1	24,5	+0,3	15,64	-4,1	15,29	+2,4
		b	/	/	/	/	/	/	/
		c	97,8	24,6	–	15,35	-4,8	15,10	+2,4
C15	Herstellung von Leder, Lederwaren und Schuhen	a	0	24,6	-1,3	13,70	-11,0	13,39	-2,2
		b	4,9	/	/	/	/	(12,17)	(-2,4)
		c	95,1	24,8	-0,4	13,68	-11,7	13,44	-2,5
C16	Herstellung von Holz-, Flecht-, Korb- und Korkwaren (ohne Möbel)	a	0,1	24,3	+1,0	(13,48)	(-4,7)	13,24	-1,4
		b	/	/	/	/	/	/	/
		c	81,2	24,6	+0,4	(13,61)	(-4,6)	13,34	-1,4
C17	Herstellung von Papier, Pappe und Waren daraus	a	0,2	23,6	-0,8	(17,64)	(–)	(17,33)	(-3,5)
		b	10,3	(23,6)	(+1,7)	/	/	(17,32)	(-8,1)
		c	89,7	23,6	-0,8	(17,60)	(–)	(17,33)	(-3,0)

1) Klassifikation der Wirtschaftszweige, Ausgabe 2008 (WZ 2008)

Noch: **3. Durchschnittliche Verdienste und Arbeitszeiten der Arbeitnehmerinnen und Arbeitnehmer im Produzierenden Gewerbe und im Dienstleistungsbereich\*) im III. Quartal 2012 nach Wirtschaftszweigen und Geschlecht**

Noch: **3.2 Teilzeitbeschäftigte**

WZ 2008 Kode	Wirtschaftszweig  a = Insgesamt b = Männer c = Frauen	Anteil der Arbeitnehmer/ -innen an überge- ordneter Zusammen- fassung	Bruttomonatsverdienst				Sonder- zahlungen	
			insgesamt		ohne Sonderzahlungen			
			III. Quartal 2012	Veränderung III. Quartal 2012 gegenüber Vorquartal	III. Quartal 2012	Veränderung III. Quartal 2012 gegenüber Vorquartal		
			EUR	%	EUR	%		
B – S	Produzierendes Gewerbe und Dienstleistungsbereich	a	100	1 763	-2,8	1 724	+0,9	(38)
		b	14,3	1 889	-2,8	1 841	+0,9	/
		c	85,7	1 742	-2,8	1 705	+0,9	(37)
B – F	Produzierendes Gewerbe	a	8,7	1 918	-8,7	1 854	+0	(64)
		b	15,2	2 378	-6,5	2 291	+2,5	/
		c	84,8	1 835	-9,0	1 776	-0,2	(59)
B	Bergbau und Gewinnung von Steinen und Erden	a	0,1	(2 153)	(-)	(2 073)	(-2,1)	/
		b	/	/	/	/	/	/
		c	55,7	(2 060)	(-14,2)	(2 032)	(-2,4)	/
B05	Kohlenbergbau	a	0	2 866	-10,1	2 702	-3,5	/
		b	45,5	3 362	-2,7	3 045	-4,4	/
		c	54,5	2 453	-17,6	2 415	-3,2	/
B06	Gewinnung von Erdöl und Erdgas	a	–	–	–	–	–	–
		b	–	–	–	–	–	–
		c	–	–	–	–	–	–
B07	Erzbergbau	a	–	–	–	–	–	–
		b	–	–	–	–	–	–
		c	–	–	–	–	–	–
B08	Gewinnung von Steinen und Erden, sonstiger Bergbau	a	/	/	/	/	/	/
		b	/	/	/	/	/	/
		c	56,2	(1 765)	(-9,0)	(1 743)	(-0,3)	/
B09	Erbringung von Dienstleistungen für den Bergbau und für die Ge- winnung von Steinen und Erden	a	.	.	.	.	.	.
		b	–	–	–	–	–	–
		c	.	.	.	.	.	.
C	Verarbeitendes Gewerbe	a	6,9	1 950	-9,2	1 887	+0,1	(63)
		b	14,4	2 536	-9,7	2 441	+0,5	/
		c	85,6	1 851	-9,0	1 793	+0,1	(58)
C10	Herstellung von Nahrungs- und Futtermitteln	a	1,6	1 331	-1,9	1 316	+1,0	/
		b	9,4	(1 314)	(-)	(1 303)	(-)	/
		c	90,6	1 332	-1,8	1 318	+1,2	/
C11	Getränkeherstellung	a	0	2 016	-4,5	2 000	+2,2	/
		b	12,1	1 644	+7,7	1 609	+14,4	/
		c	87,9	2 067	-6,0	2 055	+0,7	/
C12	Tabakverarbeitung	a	0	1 840	-7,4	1 838	+0,4	3
		b	10,1	2 695	-4,2	2 695	+0,8	–
		c	89,9	1 744	-7,8	1 741	+0,5	3
C13	Herstellung von Textilien	a	0,1	(1 500)	(-5,4)	(1 473)	(-2,3)	/
		b	7,5	(1 175)	(-)	(1 168)	(-)	/
		c	92,5	(1 527)	(-4,6)	(1 498)	(-1,4)	/
C14	Herstellung von Bekleidung	a	0,1	1 664	-4,3	1 626	+2,1	/
		b	/	/	/	/	/	/
		c	97,8	1 639	-5,0	1 613	+2,3	/
C15	Herstellung von Leder, Lederwaren und Schuhen	a	0	1 467	-12,1	1 434	-3,5	/
		b	4,9	(1 381)	(-10,4)	/	/	/
		c	95,1	1 472	-12,3	1 446	-3,1	/
C16	Herstellung von Holz-, Flecht-, Korb- und Korkwaren (ohne Möbel)	a	0,1	1 424	-3,8	1 399	-0,5	/
		b	/	/	/	/	/	/
		c	81,2	1 454	-4,5	1 425	-1,2	/
C17	Herstellung von Papier, Pappe und Waren daraus	a	0,2	(1 806)	(-)	(1 775)	(-)	/
		b	10,3	/	/	/	/	/
		c	89,7	/	/	/	/	/

Anmerkung Seite 37

Noch: **3. Durchschnittliche Verdienste und Arbeitszeiten der Arbeitnehmerinnen und Arbeitnehmer im Produzierenden Gewerbe und im Dienstleistungsbereich\*) im III. Quartal 2012 nach Wirtschaftszweigen und Geschlecht**

Noch: **3.2 Teilzeitbeschäftigte**

WZ 2008 Kode	Wirtschaftszweig  a = Insgesamt b = Männer c = Frauen	Anteil der Arbeitnehmer/ -innen an überge- ordneter Zusammen- fassung	Bezahlte Wochenarbeitszeit		Bruttostundenverdienst				
					insgesamt		ohne Sonderzahlungen		
			III. Quartal 2012	Veränderung III. Quartal 2012 gegenüber Vorquartal	III. Quartal 2012	Veränderung III. Quartal 2012 gegenüber Vorquartal	III. Quartal 2012	Veränderung III. Quartal 2012 gegenüber Vorquartal	
			Stunden	%	EUR	%	EUR	%	
	<b>Noch: Verarbeitendes Gewerbe</b>								
C18	Herstellung von Druckerzeugnis- sen; Vervielfältigung von bespiel- ten Ton-, Bild- und Datenträgern	a	0,2	23,5	-0,7	(19,00)	(-)	(18,05)	(+2,4)
		b	/	/	/	/	/	/	/
		c	92,0	23,4	-3,3	(18,62)	(-)	(17,72)	(+0,7)
C19	Kokerei und Mineralölverarbeitung	a	0	29,9	+1,5	30,06	-10,2	29,51	-4,8
		b	45,9	34,6	+0,3	32,63	-13,0	32,18	-6,9
		c	54,1	25,9	+3,6	27,16	-5,0	26,49	-0,7
C20	Herstellung von chemischen Erzeugnissen	a	0,6	28,3	-0,5	25,40	-21,4	24,80	-0,6
		b	34,7	33,7	-0,9	26,93	-20,2	26,16	-3,1
		c	65,3	25,4	-0,8	24,31	-22,4	23,84	+1,4
C21	Herstellung von pharmazeutischen Erzeugnissen	a	0,2	25,7	+0,1	24,65	-21,4	24,17	+1,1
		b	11,8	32,8	-0,6	26,31	-27,9	26,07	-2,7
		c	88,2	24,8	-	24,36	-20,2	23,83	+1,6
C22	Herstellung von Gummi- und Kunststoffwaren	a	0,3	25,0	-1,6	17,36	-2,6	16,89	+2,8
		b	11,0	24,1	-5,9	(17,06)	(+3,5)	(16,67)	(+7,3)
		c	89,0	25,1	-1,2	17,40	-3,3	16,92	+2,2
C23	Herstellung von Glas und Glas- waren, Keramik, Verarbeitung von Steinen und Erden	a	0,1	22,9	+0,2	(17,76)	(-3,9)	(17,25)	(-0,9)
		b	10,4	/	/	(16,49)	(-1,5)	(16,46)	(+2,4)
		c	89,6	23,5	-0,4	(17,87)	(-4,2)	(17,32)	(-1,3)
C24	Metallerzeugung und -bearbeitung	a	0,2	23,4	-0,4	21,97	-4,1	20,99	+0,8
		b	11,4	(20,2)	(-1,0)	/	/	(16,42)	(+12,1)
		c	88,6	23,8	-	22,47	-4,2	21,49	+0,8
C25	Herstellung von Metallerzeug- nissen	a	0,9	23,9	-0,1	17,30	-7,0	16,36	-2,9
		b	12,7	(25,5)	-	(18,39)	(+0,4)	(17,33)	(+1,3)
		c	87,3	23,7	+1,7	17,13	-8,2	16,20	-3,6
C26	Herstellung von Datenverar- beitungsgeräten, elektronischen und optischen Erzeugnissen	a	0,2	25,3	+2,4	(19,54)	(-5,1)	18,79	+4,3
		b	/	/	/	/	/	/	/
		c	79,4	25,4	+1,6	18,09	-9,4	17,45	+1,6
C27	Herstellung von elektrischen Ausrüstungen	a	0,5	23,9	+0,8	19,61	-11,8	18,94	+0,9
		b	6,9	(23,4)	(+4,9)	(22,00)	(-15,0)	(20,65)	(-3,1)
		c	93,1	23,9	+0,4	19,44	-11,6	18,81	+1,1
C28	Maschinenbau	a	0,8	23,9	+1,3	21,67	-6,8	20,60	-0,4
		b	14,9	24,1	-0,8	(25,77)	(-0,8)	(24,10)	(+5,9)
		c	85,1	23,9	+1,7	20,94	-8,2	19,98	-1,8
C29	Herstellung von Kraftwagen und Kraftwagenteilen	a	0,3	24,1	+0,4	25,50	-8,5	23,94	+1,3
		b	27,5	24,8	+1,2	25,23	-12,2	24,01	-0,2
		c	72,5	23,9	+0,4	25,61	-7,1	23,91	+1,8
C30	Sonstiger Fahrzeugbau	a	0	23,4	-0,9	(20,62)	(-5,9)	(19,71)	(+1,0)
		b	29,7	24,1	-	/	/	(18,26)	(-)
		c	70,3	23,0	-1,7	(21,11)	(-8,5)	(20,36)	(-0,2)
C31	Herstellung von Möbeln	a	0,2	23,8	+0,8	16,14	-9,6	15,61	-1,0
		b	16,9	(26,8)	(+7,6)	/	/	(15,06)	(-)
		c	83,1	23,2	-0,4	(16,28)	(-10,6)	15,74	-0,9
C32	Herstellung von sonstigen Waren	a	0,2	22,4	-4,8	(14,25)	(-10,1)	(14,04)	(-7,0)
		b	/	/	/	/	/	/	/
		c	89,1	22,4	-1,8	(13,54)	(-7,7)	(13,34)	(-3,1)
C33	Reparatur und Installation von Maschinen und Ausrüstungen	a	0,1	23,4	+0,1	(18,74)	(-4,8)	(18,56)	(+2,6)
		b	/	/	/	/	/	/	/
		c	79,3	23,2	+0,4	(18,23)	(-7,0)	(18,04)	(+1,3)
D	<b>Energieversorgung</b>	<b>a</b>	<b>0,4</b>	<b>25,2</b>	<b>+0,1</b>	<b>27,85</b>	<b>-14,4</b>	<b>(26,99)</b>	<b>(+0,1)</b>
		<b>b</b>	<b>17,0</b>	<b>/</b>	<b>/</b>	<b>(27,73)</b>	<b>(-10,9)</b>	<b>(26,97)</b>	<b>(-1,4)</b>
		<b>c</b>	<b>83,0</b>	<b>24,5</b>	<b>+0,4</b>	<b>27,88</b>	<b>-15,3</b>	<b>(27,00)</b>	<b>(+0,5)</b>

Anmerkung Seite 37



Anmerkung Seite 37

Noch: **3. Durchschnittliche Verdienste und Arbeitszeiten der Arbeitnehmerinnen und Arbeitnehmer im Produzierenden Gewerbe und im Dienstleistungsbereich\*) im III. Quartal 2012 nach Wirtschaftszweigen und Geschlecht**

Noch: **3.2 Teilzeitbeschäftigte**

WZ 2008 Kode	Wirtschaftszweig  a = Insgesamt b = Männer c = Frauen	Anteil der Arbeitnehmer/ -innen an überge- ordneter Zusammen- fassung	Bezahlte Wochenarbeitszeit		Bruttostundenverdienst				
					insgesamt		ohne Sonderzahlungen		
			III. Quartal 2012	Veränderung III. Quartal 2012 gegenüber Vorquartal	III. Quartal 2012	Veränderung III. Quartal 2012 gegenüber Vorquartal	III. Quartal 2012	Veränderung III. Quartal 2012 gegenüber Vorquartal	
			Stunden	%	EUR	%	EUR	%	
E	<b>Wasserversorgung; Abwasser- und Abfallentsorgung und Beseitigung von Umwelt- verschmutzungen</b>	a	0,3	24,0	-0,4	(19,24)	(+2,0)	18,05	+1,5
		b	14,1	(23,5)	(-2,9)	/	/	(16,34)	(-)
		c	85,9	24,1	-	(19,54)	(+1,3)	18,32	+1,2
E36	Wasserversorgung	a	0,1	23,2	-2,3	/	/	19,85	+2,3
		b	4,8	25,9	-1,5	18,57	+6,2	18,26	+12,1
		c	95,2	23,0	-2,5	/	/	19,94	+1,6
E37	Abwasserentsorgung	a	0,1	24,8	+1,2	22,79	+2,9	20,98	-0,5
		b	16,4	/	/	28,36	+11,8	24,92	-0,7
		c	83,6	24,6	+1,7	21,62	+0,7	20,16	-0,4
E38	Sammlung, Behandlung und Beseitigung von Abfällen; Rückgewinnung	a	0,2	24,3	-	(16,78)	(-2,6)	(16,64)	(+1,6)
		b	12,7	(23,8)	(-2,1)	(13,95)	(-3,3)	(13,62)	(-0,4)
		c	87,3	24,4	-	(17,18)	(-2,7)	(17,07)	(+1,7)
E39	Beseitigung von Umweltver- schmutzungen und sonstige Entsorgung	a	/	/	/	/	/	/	/
		b	/	/	/	/	/	/	/
		c	/	/	/	/	/	/	/
F	<b>Baugewerbe</b>	a	1,1	20,1	-2,5	15,13	-2,3	14,72	+0,7
		b	18,4	(21,4)	(-7,0)	(15,45)	(+5,8)	(15,08)	(+7,6)
		c	81,6	19,8	-	15,05	-4,9	14,63	-1,5
F41	Hochbau	a	0,1	20,6	-2,6	(15,02)	(-5,9)	(14,79)	(-2,3)
		b	31,0	18,6	-2,1	(14,79)	(-2,1)	(14,46)	(-1,2)
		c	69,0	21,6	-2,3	(15,11)	(-7,1)	(14,91)	(-2,5)
F42	Tiefbau	a	0,1	21,6	+0,6	16,68	+0,5	15,89	+1,5
		b	22,0	/	/	(16,54)	(+4,3)	(15,80)	(+1,7)
		c	78,0	21,2	-	(16,73)	(-0,4)	15,91	+1,5
F43	Vorbereitende Baustellenarbeiten, Bauinstallation und sonstiges Ausbaugewerbe	a	0,9	19,9	-2,9	15,00	-2,1	14,59	+0,9
		b	/	/	/	/	/	/	/
		c	83,7	19,4	-	14,89	-5,0	14,47	-1,6
G – S	<b>Dienstleistungsbereich</b>	a	91,3	23,9	+0,2	16,82	-2,3	16,48	+0,9
		b	14,2	25,1	-	16,85	-2,0	16,45	+0,9
		c	85,8	23,7	-	16,82	-2,4	16,48	+0,9
G	<b>Handel; Instandhaltung und Reparatur von Kraftfahrzeugen</b>	a	16,6	24,1	+0,5	14,50	-8,3	14,22	+0,8
		b	9,7	25,7	-	14,91	-5,5	14,51	+3,3
		c	90,3	23,9	+0,4	14,45	-8,7	14,18	+0,5
G45	Handel mit Kraftfahrzeugen; Instandhaltung und Reparatur von Kraftfahrzeugen	a	0,5	23,0	+1,4	17,06	-6,0	16,60	+2,8
		b	/	/	/	/	/	/	/
		c	85,4	22,3	+0,9	16,44	-5,6	16,02	+2,9
G46	Großhandel (ohne Handel mit Kraftfahrzeugen)	a	3,2	23,8	+0,2	17,24	-6,9	16,73	+0,5
		b	13,2	23,4	+4,0	(16,39)	(-1,5)	(15,85)	(+4,9)
		c	86,8	23,8	-0,4	17,36	-7,7	16,86	-0,1
G47	Einzelhandel (ohne Handel mit Kraftfahrzeugen)	a	12,9	24,2	+0,6	13,73	-9,0	13,51	+0,7
		b	8,7	26,5	-1,5	14,06	-6,8	13,73	+2,8
		c	91,3	24,0	+0,8	13,70	-9,2	13,49	+0,5
H	<b>Verkehr und Lagerei</b>	a	3,7	22,7	+0,7	(17,05)	(-6,0)	(16,49)	(+0,3)
		b	/	/	/	/	/	/	/
		c	65,2	21,4	+0,9	16,81	-6,0	16,15	-0,5
H49	Landverkehr und Transport in Rohrfernleitungen	a	0,5	25,1	+0,7	15,27	+1,1	14,69	+1,5
		b	45,9	26,8	+1,9	(14,05)	(+4,2)	(13,56)	(+3,0)
		c	54,1	23,6	-	16,45	-1,6	15,79	-0,1

Anmerkung Seite 37

Noch: **3. Durchschnittliche Verdienste und Arbeitszeiten der Arbeitnehmerinnen und Arbeitnehmer im Produzierenden Gewerbe und im Dienstleistungsbereich\*) im III. Quartal 2012 nach Wirtschaftszweigen und Geschlecht**

Noch: **3.2 Teilzeitbeschäftigte**

WZ 2008 Kode	Wirtschaftszweig  a = Insgesamt b = Männer c = Frauen	Anteil der Arbeitnehmer/ -innen an überge- ordneter Zusammen- fassung	Bruttomonatsverdienst				Sonder- zahlungen	
			insgesamt		ohne Sonderzahlungen			
			III. Quartal 2012	Veränderung III. Quartal 2012 gegenüber Vorquartal	III. Quartal 2012	Veränderung III. Quartal 2012 gegenüber Vorquartal		
			EUR	%	EUR	%		
E	<b>Wasserversorgung; Abwasser- und Abfallentsorgung und Beseitigung von Umwelt- verschmutzungen</b>	a	0,3	(2 010)	(+1,6)	1 885	+1,1	/
		b	14,1	/	/	/	/	/
		c	85,9	(2 047)	(+1,2)	1 920	+1,2	/
E36	Wasserversorgung	a	0,1	/	/	1 999	-0,1	/
		b	4,8	(2 092)	(-)	(2 056)	(-)	/
		c	95,2	/	/	(1 996)	(-0,7)	/
E37	Abwasserentsorgung	a	0,1	(2 456)	(+4,1)	2 262	+0,7	/
		b	16,4	/	/	/	/	/
		c	83,6	2 308	+2,2	2 152	+1,0	/
E38	Sammlung, Behandlung und Beseitigung von Abfällen; Rückgewinnung	a	0,2	(1 774)	(-2,6)	(1 759)	(+1,5)	/
		b	12,7	/	/	/	/	/
		c	87,3	(1 823)	(-2,4)	(1 811)	(+1,9)	/
E39	Beseitigung von Umweltver- schmutzungen und sonstige Entsorgung	a	/	/	/	/	/	/
		b	/	/	/	/	/	/
		c	/	/	/	/	/	/
F	<b>Baugewerbe</b>	a	1,1	1 319	-4,8	1 283	-1,9	/
		b	18,4	(1 437)	(-)	(1 403)	(-)	/
		c	81,6	1 293	-5,0	1 256	-1,7	/
F41	Hochbau	a	0,1	(1 348)	(-8,3)	(1 327)	(-4,8)	/
		b	31,0	/	/	/	/	/
		c	69,0	(1 415)	(-9,4)	(1 397)	(-4,9)	/
F42	Tiefbau	a	0,1	1 566	+1,1	1 491	+2,1	/
		b	22,0	/	/	/	/	/
		c	78,0	1 540	-0,6	1 465	+1,3	/
F43	Vorbereitende Baustellenarbeiten, Bauinstallation und sonstiges Ausbaugewerbe	a	0,9	(1 294)	(-4,9)	(1 259)	(-2,0)	/
		b	/	/	/	/	/	/
		c	83,7	(1 258)	(-4,6)	(1 223)	(-1,3)	/
G – S	<b>Dienstleistungsbereich</b>	a	91,3	1 748	-2,2	1 712	+1,0	(36)
		b	14,2	1 838	-2,1	1 795	+0,9	/
		c	85,8	1 733	-2,2	1 698	+1,0	(35)
G	<b>Handel; Instandhaltung und Reparatur von Kraftfahrzeugen</b>	a	16,6	1 517	-7,9	1 487	+1,3	/
		b	9,7	(1 664)	(-5,5)	(1 620)	(+3,3)	/
		c	90,3	1 501	-8,1	1 473	+1,1	/
G45	Handel mit Kraftfahrzeugen; Instandhaltung und Reparatur von Kraftfahrzeugen	a	0,5	1 709	-4,7	1 662	+4,2	/
		b	/	/	/	/	/	/
		c	85,4	1 593	-4,7	1 552	+3,8	/
G46	Großhandel (ohne Handel mit Kraftfahrzeugen)	a	3,2	(1 781)	(-6,8)	(1 729)	(+0,7)	/
		b	13,2	/	/	/	/	/
		c	86,8	(1 799)	(-8,0)	1 747	-0,5	/
G47	Einzelhandel (ohne Handel mit Kraftfahrzeugen)	a	12,9	1 443	-8,5	1 420	+1,2	/
		b	8,7	(1 616)	(-8,4)	(1 578)	(+1,1)	/
		c	91,3	1 426	-8,6	1 405	+1,2	/
H	<b>Verkehr und Lagerei</b>	a	3,7	(1 679)	(-5,3)	(1 624)	(+1,0)	/
		b	/	/	/	/	/	/
		c	65,2	1 564	-5,1	1 502	+0,4	(62)
H49	Landverkehr und Transport in Rohrfernleitungen	a	0,5	1 662	+1,8	1 600	+2,2	/
		b	45,9	(1 637)	(+6,3)	(1 580)	(+5,1)	/
		c	54,1	1 684	-1,8	1 616	-0,3	/

Anmerkung Seite 37

Noch: **3. Durchschnittliche Verdienste und Arbeitszeiten der Arbeitnehmerinnen und Arbeitnehmer im Produzierenden Gewerbe und im Dienstleistungsbereich\*) im III. Quartal 2012 nach Wirtschaftszweigen und Geschlecht**

Noch: **3.2 Teilzeitbeschäftigte**

WZ 2008 Kode	Wirtschaftszweig  a = Insgesamt b = Männer c = Frauen	Anteil der Arbeitnehmer/- innen an überge- ordneter Zusammen- fassung	Bezahlte Wochenarbeitszeit		Bruttostundenverdienst				
					insgesamt		ohne Sonderzahlungen		
			III. Quartal 2012	Veränderung III. Quartal 2012 gegenüber Vorquartal	III. Quartal 2012	Veränderung III. Quartal 2012 gegenüber Vorquartal	III. Quartal 2012	Veränderung III. Quartal 2012 gegenüber Vorquartal	
			Stunden	%	EUR	%	EUR	%	
	Noch: <b>Verkehr und Lagerei</b>								
H50	Schifffahrt	a	0	(24,2)	(-1,0)	/	/	18,81	-0,5
		b	/	/	/	/	/	/	/
		c	84,9	(24,8)	(-1,2)	/	/	19,72	+1,6
H51	Luftfahrt	a	0,3	28,6	+1,4	29,43	-10,1	28,86	+4,0
		b	34,9	32,2	-	42,32	-11,2	42,08	+3,3
		c	65,1	26,6	+1,5	21,04	-10,9	20,26	+2,1
H52	Lagerei sowie Erbringung von sonstigen Dienstleistungen für den Verkehr	a	1,0	26,3	+0,3	14,43	-8,0	14,14	+0,1
		b	42,6	(26,6)	(-0,7)	(14,33)	(-6,1)	(14,21)	(+2,1)
		c	57,4	26,1	+1,2	14,50	-9,5	14,09	-1,5
H53	Post-, Kurier- und Expressdienste	a	1,9	19,1	+1,1	16,78	-4,0	16,04	-0,4
		b	27,5	21,4	+1,4	15,24	-6,3	14,60	-1,2
		c	72,5	18,2	+1,1	17,46	-3,1	16,68	-0,2
I	<b>Gastgewerbe</b>	a	<b>3,0</b>	<b>26,1</b>	<b>+1,3</b>	<b>9,94</b>	<b>-0,4</b>	<b>9,71</b>	<b>+0,6</b>
		b	<b>29,8</b>	<b>26,3</b>	<b>+0,8</b>	<b>9,74</b>	<b>+0,7</b>	<b>9,48</b>	<b>+0,9</b>
		c	<b>70,2</b>	<b>26,0</b>	<b>+1,6</b>	<b>10,02</b>	<b>-0,9</b>	<b>9,81</b>	<b>+0,5</b>
I55	Beherbergung	a	0,6	24,7	+0,5	(11,98)	(-2,3)	(11,83)	(+0,7)
		b	16,1	(21,5)	-	(11,93)	(-3,1)	(11,79)	(-1,3)
		c	83,9	25,3	+0,4	(11,98)	(-2,2)	(11,84)	(+1,0)
I56	Gastronomie	a	2,5	26,4	+1,6	9,49	+0	9,24	+0,4
		b	33,1	26,8	+0,8	9,54	+1,1	9,27	+1,1
		c	66,9	26,2	+1,9	9,46	-0,5	9,23	+0,2
J	<b>Information und Kommunikation</b>	a	<b>1,9</b>	<b>24,3</b>	<b>+1,0</b>	<b>20,64</b>	<b>-8,7</b>	<b>19,88</b>	<b>-</b>
		b	<b>25,8</b>	<b>24,7</b>	<b>+0,8</b>	<b>20,91</b>	<b>-8,9</b>	<b>20,20</b>	<b>-0,7</b>
		c	<b>74,2</b>	<b>24,2</b>	<b>+0,8</b>	<b>20,54</b>	<b>-8,6</b>	<b>19,76</b>	<b>+0,2</b>
J58	Verlagswesen	a	0,4	23,1	+0,4	(20,00)	(-9,2)	(19,17)	(-0,8)
		b	/	/	/	/	/	/	/
		c	78,7	23,1	+0,4	20,18	-9,1	19,29	-0,5
J59	Herstellung, Verleih und Vertrieb von Filmen und Fernsehpro- grammen; Kinos; Tonstudios und Verlegen von Musik	a	/	/	/	/	/	/	/
		b	/	/	/	/	/	/	/
		c	51,0	21,8	+2,8	(14,22)	(-5,4)	(14,06)	(-5,4)
J60	Rundfunkveranstalter	a	0,2	24,6	+0,7	26,50	-13,8	26,30	+0,7
		b	24,4	24,3	-2,8	28,03	-9,9	27,91	+3,8
		c	75,6	24,7	+2,1	26,02	-15,0	25,78	-0,3
J61	Telekommunikation	a	0,1	27,1	+1,8	(22,44)	(-6,2)	/	/
		b	/	/	/	/	/	/	/
		c	73,2	26,1	+1,2	(23,68)	(-4,5)	(21,12)	(-0,8)
J62	Erbringung von Dienstleistungen der Informationstechnologie	a	0,8	24,6	+0,5	(21,03)	(-7,2)	(20,35)	(+0,2)
		b	25,5	(25,2)	(+0,8)	(23,10)	(-8,6)	(22,25)	(-1,3)
		c	74,5	24,4	+0,4	(20,30)	(-6,8)	(19,68)	(+0,6)
J63	Informationsdienstleistungen	a	0,2	(25,5)	(+2,5)	(17,45)	(-)	/	/
		b	21,8	/	/	(16,67)	(-)	(16,22)	(+1,8)
		c	/	/	/	/	/	/	/
K	<b>Erbringung von Finanz- und Versicherungsdienstleistungen</b>	a	<b>3,5</b>	<b>22,9</b>	<b>+0,5</b>	<b>23,05</b>	<b>-9,4</b>	<b>21,56</b>	<b>+1,4</b>
		b	<b>6,2</b>	<b>28,2</b>	<b>+3,7</b>	<b>(26,71)</b>	<b>(-7,5)</b>	<b>(24,36)</b>	<b>(+3,6)</b>
		c	<b>93,8</b>	<b>22,6</b>	<b>+0,4</b>	<b>22,74</b>	<b>-9,5</b>	<b>21,33</b>	<b>+1,2</b>
K64	Erbringung von Finanzdienst- leistungen	a	2,7	22,6	+0,6	22,68	-6,3	21,19	+1,7
		b	5,3	28,6	+5,5	/	/	(23,78)	(+4,6)
		c	94,7	22,3	+0,5	22,45	-6,6	21,00	+1,5
K65	Versicherungen, Rückversiche- rungen und Pensionskassen (ohne Sozialversicherung)	a	0,6	23,9	+0,2	24,42	-18,1	22,85	-0,1
		b	7,9	26,8	+0,4	27,54	-18,1	25,87	+1,5
		c	92,1	23,7	+0,4	24,11	-18,0	22,55	-0,3

Anmerkung Seite 37

Noch: **3. Durchschnittliche Verdienste und Arbeitszeiten der Arbeitnehmerinnen und Arbeitnehmer im Produzierenden Gewerbe und im Dienstleistungsbereich\*) im III. Quartal 2012 nach Wirtschaftszweigen und Geschlecht**

Noch: **3.2 Teilzeitbeschäftigte**

WZ 2008 Kode	Wirtschaftszweig  a = Insgesamt b = Männer c = Frauen	Anteil der Arbeitnehmer/ -innen an überge- ordneter Zusammen- fassung	Bruttomonatsverdienst				Sonder- zahlungen	
			insgesamt		ohne Sonderzahlungen			
			III. Quartal 2012	Veränderung III. Quartal 2012 gegenüber Vorquartal	III. Quartal 2012	Veränderung III. Quartal 2012 gegenüber Vorquartal		
			EUR	%	EUR	%		
							EUR	
	Noch: <b>Verkehr und Lagerei</b>							
H50	Schifffahrt	a	0	/	/	/	/	
		b	/	/	/	/	/	
		c	84,9	/	/	(2 128)	(+0,7)	/
H51	Luftfahrt	a	0,3	(3 653)	(−8,8)	(3 583)	(+5,4)	(70)
		b	34,9	5 927	−11,0	5 893	+3,5	/
		c	65,1	2 432	−9,5	2 342	+3,7	90
H52	Lagerei sowie Erbringung von sonstigen Dienstleistungen für den Verkehr	a	1,0	1 650	−7,7	1 617	+0,4	/
		b	42,6	(1 658)	(−6,8)	(1 643)	(+1,3)	/
		c	57,4	1 645	−8,3	1 598	−0,1	/
H53	Post-, Kurier- und Expressdienste	a	1,9	1 389	−2,9	1 328	+0,7	/
		b	27,5	1 419	−4,7	1 360	+0,6	/
		c	72,5	1 378	−2,2	1 316	+0,8	(62)
I	<b>Gastgewerbe</b>	a	<b>3,0</b>	<b>1 126</b>	<b>+1,0</b>	<b>1 100</b>	<b>+1,9</b>	/
		b	<b>29,8</b>	<b>1 112</b>	<b>+1,5</b>	<b>1 082</b>	<b>+1,6</b>	/
		c	<b>70,2</b>	<b>1 132</b>	<b>+0,8</b>	<b>1 108</b>	<b>+2,1</b>	/
I55	Beherbergung	a	0,6	(1 285)	(−1,8)	(1 269)	(+1,2)	/
		b	16,1	/	/	/	/	/
		c	83,9	(1 317)	(−1,9)	(1 301)	(+1,3)	/
I56	Gastronomie	a	2,5	1 088	+1,6	1 060	+2,0	/
		b	33,1	1 112	+1,8	1 080	+1,8	/
		c	66,9	1 077	+1,5	1 050	+2,1	/
J	<b>Information und Kommunikation</b>	a	<b>1,9</b>	<b>2 183</b>	<b>−7,7</b>	<b>2 103</b>	<b>+1,0</b>	/
		b	<b>25,8</b>	<b>(2 248)</b>	<b>(−8,0)</b>	<b>(2 171)</b>	<b>(+0,3)</b>	/
		c	<b>74,2</b>	<b>2 161</b>	<b>−7,6</b>	<b>2 079</b>	<b>+1,2</b>	/
J58	Verlagswesen	a	0,4	(2 006)	(−8,9)	(1 923)	(−0,4)	/
		b	/	/	/	/	/	/
		c	78,7	2 028	−8,6	1 939	+0,1	/
J59	Herstellung, Verleih und Vertrieb von Filmen und Fernsehpro- grammen; Kinos; Tonstudios und Verlegen von Musik	a	/	/	/	/	/	/
		b	/	/	/	/	/	/
		c	51,0	(1 349)	(−2,7)	(1 333)	(−2,8)	/
J60	Rundfunkveranstalter	a	0,2	2 834	−13,2	2 812	+1,4	/
		b	24,4	(2 958)	(−12,6)	(2 945)	(+0,6)	/
		c	75,6	2 794	−13,3	2 769	+1,8	/
J61	Telekommunikation	a	0,1	(2 641)	(−4,5)	(2 349)	(−0,5)	/
		b	/	/	/	/	/	/
		c	73,2	(2 685)	(−3,3)	(2 394)	(+0,3)	/
J62	Erbringung von Dienstleistungen der Informationstechnologie	a	0,8	(2 247)	(−6,7)	(2 176)	(+0,7)	/
		b	25,5	(2 526)	(−8,0)	(2 434)	(−0,7)	/
		c	74,5	(2 152)	(−6,4)	(2 087)	(+1,0)	/
J63	Informationsdienstleistungen	a	0,2	/	/	/	/	/
		b	21,8	/	/	/	/	/
		c	/	/	/	/	/	/
K	<b>Erbringung von Finanz- und Versicherungsdienstleistungen</b>	a	<b>3,5</b>	<b>2 297</b>	<b>−8,9</b>	<b>2 148</b>	<b>+2,0</b>	/
		b	<b>6,2</b>	<b>(3 273)</b>	<b>(−4,0)</b>	<b>2 985</b>	<b>+7,6</b>	/
		c	<b>93,8</b>	<b>2 232</b>	<b>−9,2</b>	<b>2 093</b>	<b>+1,6</b>	/
K64	Erbringung von Finanzdienst- leistungen	a	2,7	2 228	−5,8	2 082	+2,3	/
		b	5,3	(3 219)	(+3,5)	(2 957)	(+10,6)	/
		c	94,7	2 172	−6,3	2 033	+1,9	/
K65	Versicherungen, Rückversiche- rungen und Pensionskassen (ohne Sozialversicherung)	a	0,6	2 536	−17,9	2 373	+0,1	/
		b	7,9	3 211	−17,7	3 016	+1,9	/
		c	92,1	2 478	−17,9	2 318	−	/

Anmerkung Seite 37

Noch: **3. Durchschnittliche Verdienste und Arbeitszeiten der Arbeitnehmerinnen und Arbeitnehmer im Produzierenden Gewerbe und im Dienstleistungsbereich\*) im III. Quartal 2012 nach Wirtschaftszweigen und Geschlecht**

Noch: **3.2 Teilzeitbeschäftigte**

WZ 2008 Kode	Wirtschaftszweig  a = Insgesamt b = Männer c = Frauen	Anteil der Arbeitnehmer/ -innen an überge- ordneter Zusammen- fassung	Bezahlte Wochenarbeitszeit		Bruttostundenverdienst				
					insgesamt		ohne Sonderzahlungen		
			III. Quartal 2012	Veränderung III. Quartal 2012 gegenüber Vorquartal	III. Quartal 2012	Veränderung III. Quartal 2012 gegenüber Vorquartal	III. Quartal 2012	Veränderung III. Quartal 2012 gegenüber Vorquartal	
			Stunden	%	EUR	%	EUR	%	
	<b>Noch: Erbringung von Finanz- und Versicherungsdienst- leistungen</b>								
K66	Mit Finanz- und Versicherungs- dienstleistungen verbundene Tätigkeiten	a b c	0,2 12,4 87,6	24,3 28,3 23,7	-0,1 -0,7 -	23,65 / 22,63	-16,1 / -16,3	22,34 (24,97) 21,89	+1,6 (+1,3) +1,6
L	<b>Grundstücks- und Wohnungs- wesen</b>	a b c	0,5 / 87,5	23,2 / 22,7	+0,2 / -0,4	(18,76) / (17,94)	(-5,0) / (-4,8)	(17,79) / (17,07)	(-0,3) / (-0,1)
M	<b>Erbringung von freiberuflichen, wissenschaftlichen und technischen Dienstleistungen</b>	a b c	4,5 16,2 83,8	23,8 23,2 23,9	+0,2 -0,9 -	20,66 (25,53) 19,74	-6,8 (-0,3) -8,1	19,72 23,47 19,02	-1,2 -0,8 -1,1
M69	Rechts- und Steuerberatung, Wirtschaftsprüfung	a b c	1,7 8,3 91,7	23,9 (22,4) 24,1	+2,7 (+5,2) +2,1	18,12 (22,66) 17,74	-2,4 (+9,6) -3,2	17,23 (20,68) 16,94	-2,9 (+2,5) -3,1
M70	Verwaltung und Führung von Unternehmen und Betrieben; Unternehmensberatung	a b c	0,9 10,4 89,6	24,2 25,6 24,1	-0,8 -5,9 -	(24,06) / 22,40	(-11,6) / -13,9	22,34 (29,30) 21,49	+0,8 (-2,2) +1,1
M71	Architektur- und Ingenieurbüros; technische, physikalische und chemische Untersuchung	a b c	1,1 28,0 72,0	23,3 23,7 23,2	-2,9 -3,3 -2,5	22,03 (25,98) 20,46	-7,0 (-2,2) -9,1	21,28 (25,07) 19,78	-0,9 (-1,1) -0,5
M72	Forschung und Entwicklung	a b c	0,4 36,2 63,8	22,8 (21,6) 23,5	-0,4 (-1,4) -	20,02 (19,19) 20,46	-8,3 (-7,3) -8,7	19,82 (19,01) 20,24	-1,6 (-3,1) -0,9
M73	Werbung und Marktforschung	a b c	0,3 / 86,2	25,1 / 25,7	+0,7 / +0,4	20,19 / 20,57	-4,7 / -4,2	19,90 / 20,31	+0,8 / +1,3
M74	Sonstige freiberufliche, wissen- schaftliche und technische Tätigkeiten	a b c	0 / 81,9	22,4 / 22,9	-1,5 / -0,9	(18,92) / (18,91)	(-) / (-2,1)	(18,72) / (18,68)	(-) / (-0,6)
M75	Veterinärwesen	a b c	0 . 99,8	(25,0) . (25,0)	(+4,3) . (+4,6)	(20,00) . (19,73)	(-) . (-)	(20,00) . (19,73)	(-) . (-)
N	<b>Erbringung von sonstigen wirtschaftlichen Dienst- leistungen</b>	a b c	7,4 22,0 78,0	23,7 26,6 22,9	-0,5 -3,6 -	10,90 11,07 10,84	-3,1 -3,7 -3,0	10,71 10,96 10,62	-1,8 -2,0 -1,8
N77	Vermietung von beweglichen Sachen	a b c	/ / 75,0	/ / 23,8	/ / +0,8	/ / (16,59)	/ / (-)	/ / (16,27)	/ / (+1,4)
N78	Vermittlung und Überlassung von Arbeitskräften	a b c	0,8 47,1 52,9	25,7 26,8 24,8	-3,5 -5,0 -2,0	11,60 (10,35) (12,80)	-4,6 (-5,0) (-4,8)	11,32 (10,27) (12,35)	-2,7 (-1,7) (-3,8)
N79	Reisebüros, Reiseveranstalter und Erbringung sonstiger Reservierungsdienstleistungen	a b c	0,1 15,9 84,1	22,8 (20,5) 23,2	-2,6 (-4,7) -2,1	17,20 (15,36) 17,51	-4,6 (+6,0) -6,0	16,83 (15,10) 17,13	+3,2 (+11,6) +2,1
N80	Wach- und Sicherheitsdienste sowie Detekteien	a b c	0,4 63,1 36,9	(32,2) (32,7) 31,5	(+4,4) (+4,8) +3,6	(12,13) (12,04) (12,29)	(-4,3) (-5,0) (-3,0)	(12,05) (11,94) (12,26)	(-3,9) (-4,9) (-2,1)
N81	Gebäudebetreuung; Garten- und Landschaftsbau	a b c	4,9 13,4 86,6	22,5 (24,7) 22,2	-1,0 (-8,9) -	9,62 9,90 9,57	-1,8 -3,8 -1,5	9,48 9,83 9,43	-2,0 -3,2 -1,7
N82	Erbringung von wirtschaftlichen Dienstleistungen für Unternehmen und Privatpersonen a. n. g.	a b c	1,1 26,8 73,2	(24,6) / 24,0	(+2,2) / +2,6	(13,94) (13,15) (14,26)	(-3,4) (-0,8) (-4,5)	(13,55) (12,90) (13,80)	(-) (+1,2) (-0,7)

Anmerkung Seite 37

Noch: **3. Durchschnittliche Verdienste und Arbeitszeiten der Arbeitnehmerinnen und Arbeitnehmer im Produzierenden Gewerbe und im Dienstleistungsbereich\*) im III. Quartal 2012 nach Wirtschaftszweigen und Geschlecht**

Noch: **3.2 Teilzeitbeschäftigte**

WZ 2008 Kode	Wirtschaftszweig  a = Insgesamt b = Männer c = Frauen	Anteil der Arbeitnehmer/ -innen an überge- ordneter Zusammen- fassung	Bruttomonatsverdienst				Sonder- zahlungen	
			insgesamt		ohne Sonderzahlungen			
			III. Quartal 2012	Veränderung III. Quartal 2012 gegenüber Vorquartal	III. Quartal 2012	Veränderung III. Quartal 2012 gegenüber Vorquartal		
			EUR	%	EUR	%		
							EUR	
	Noch: <b>Erbringung von Finanz- und Versicherungsdienst- leistungen</b>							
K66	Mit Finanz- und Versicherungs- dienstleistungen verbundene Tätigkeiten	a b c	0,2 12,4 87,6	2 494 / 2 330	-16,2 / -16,5	2 356 (3 072) 2 255	+1,5 (+0,6) +1,4	/ / /
L	<b>Grundstücks- und Wohnungs- wesen</b>	a b c	0,5 / 87,5	/ / (1 768)	/ / (-)	(1 791) / (1 682)	(-0,1) / (-0,5)	/ / /
M	<b>Erbringung von freiberuflichen, wissenschaftlichen und technischen Dienstleistungen</b>	a b c	4,5 16,2 83,8	2 137 (2 573) 2 053	-6,6 (-1,1) -7,8	2 041 (2 366) 1 978	-1,0 (-1,5) -0,8	/ / /
M69	Rechts- und Steuerberatung, Wirtschaftsprüfung	a b c	1,7 8,3 91,7	1 884 (2 206) 1 855	+0,2 (+15,4) -1,1	1 791 (2 013) 1 771	-0,3 (+7,9) -1,0	/ / /
M70	Verwaltung und Führung von Unternehmen und Betrieben; Unternehmensberatung	a b c	0,9 10,4 89,6	(2 531) / 2 341	(-12,3) / -14,1	2 351 (3 262) 2 245	-0,1 (-8,1) +0,8	/ / /
M71	Architektur- und Ingenieurbüros; technische, physikalische und chemische Untersuchung	a b c	1,1 28,0 72,0	(2 233) (2 672) (2 062)	(-9,7) (-5,6) (-11,5)	(2 157) (2 578) (1 993)	(-3,9) (-4,7) (-3,2)	/ / /
M72	Forschung und Entwicklung	a b c	0,4 36,2 63,8	(1 985) / 2 090	(-8,6) / -8,6	(1 965) / 2 068	(-2,0) / -0,7	/ / /
M73	Werbung und Marktforschung	a b c	0,3 / 86,2	(2 204) / (2 295)	(-4,1) / (-4,1)	(2 172) / (2 265)	(+1,5) / (+1,4)	/ / /
M74	Sonstige freiberufliche, wissen- schaftliche und technische Tätigkeiten	a b c	0 / 81,9	(1 840) / (1 879)	(-) / (-2,8)	(1 821) / (1 857)	(-) / (-1,4)	/ / /
M75	Veterinärwesen	a b c	0 . 99,8	/ . /	/ . /	/ . /	/ . /	- . -
N	<b>Erbringung von sonstigen wirtschaftlichen Dienst- leistungen</b>	a b c	7,4 22,0 78,0	1 124 (1 281) 1 080	-3,6 (-7,0) -2,7	1 104 (1 268) 1 058	-2,3 (-5,4) -1,5	/ / /
N77	Vermietung von beweglichen Sachen	a b c	/ / 75,0	/ / /	/ / /	/ / /	/ / /	/ / /
N78	Vermittlung und Überlassung von Arbeitskräften	a b c	0,8 47,1 52,9	1 297 (1 207) (1 377)	-7,9 (-9,4) (-6,8)	1 266 (1 197) (1 328)	-6,1 (-6,3) (-5,9)	/ / /
N79	Reisebüros, Reiseveranstalter und Erbringung sonstiger Reservierungsdienstleistungen	a b c	0,1 15,9 84,1	(1 702) / (1 764)	(-7,1) / (-8,2)	(1 665) / (1 725)	(+0,5) / (-0,3)	/ / /
N80	Wach- und Sicherheitsdienste sowie Detekteien	a b c	0,4 63,1 36,9	/ / /	/ / /	/ / /	/ / /	/ / /
N81	Gebäudebetreuung; Garten- und Landschaftsbau	a b c	4,9 13,4 86,6	942 (1 063) 924	-2,8 (-12,4) -1,4	929 (1 055) 909	-2,9 (-11,9) -1,7	/ / /
N82	Erbringung von wirtschaftlichen Dienstleistungen für Unternehmen und Privatpersonen a. n. g.	a b c	1,1 26,8 73,2	(1 493) (1 502) (1 490)	(-1,3) (-) (-2,0)	(1 451) (1 473) (1 442)	(+2,1) (-) (1,8)	/ / /

Anmerkung Seite 37

Noch: **3. Durchschnittliche Verdienste und Arbeitszeiten der Arbeitnehmerinnen und Arbeitnehmer im Produzierenden Gewerbe und im Dienstleistungsbereich\*) im III. Quartal 2012 nach Wirtschaftszweigen und Geschlecht**

Noch: **3.2 Teilzeitbeschäftigte**

WZ 2008 Kode	Wirtschaftszweig  a = Insgesamt b = Männer c = Frauen	Anteil der Arbeitnehmer/ -innen an überge- ordneter Zusammen- fassung	Bezahlte Wochenarbeitszeit		Bruttostundenverdienst				
					insgesamt		ohne Sonderzahlungen		
			III. Quartal 2012	Veränderung III. Quartal 2012 gegenüber Vorquartal	III. Quartal 2012	Veränderung III. Quartal 2012 gegenüber Vorquartal	III. Quartal 2012	Veränderung III. Quartal 2012 gegenüber Vorquartal	
			Stunden	%	EUR	%	EUR	%	
O	Öffentliche Verwaltung, Ver- teidigung; Sozialversicherung	a	8,1	24,0	–	19,03	+3,6	18,56	+1,8
		b	7,0	28,2	–	21,45	+3,8	20,90	+1,8
		c	93,0	23,7	–	18,81	+3,6	18,35	+1,8
P	Erziehung und Unterricht	a	10,1	24,1	+0,2	20,12	+0,9	19,98	+0,3
		b	18,1	22,4	+0,4	18,59	–0,2	18,54	–0,3
		c	81,9	24,5	–	20,43	+1,1	20,27	+0,4
Q	Gesundheits- und Sozialwesen	a	27,6	23,9	–	17,24	+0,8	17,06	+1,3
		b	11,0	25,5	+0,4	17,87	–0,5	17,69	+0,6
		c	89,0	23,7	–	17,15	+0,9	16,97	+1,4
Q86	Gesundheitswesen	a	11,5	23,4	+0,5	19,05	+0,3	18,85	+0,9
		b	8,5	24,0	+0,4	22,74	–1,6	22,53	–0,6
		c	91,5	23,3	+0,4	18,70	+0,5	18,50	+1,1
Q87	Heime (ohne Erholungs- und Ferienheime)	a	11,4	24,2	–0,1	16,05	+1,2	15,90	+2,0
		b	12,9	26,1	+0,4	15,90	+0,1	15,72	+1,6
		c	87,1	23,9	–	16,07	+1,4	15,93	+2,0
Q88	Sozialwesen (ohne Heime)	a	4,7	24,4	–0,7	15,85	+0,6	15,64	+0,2
		b	12,1	26,6	+1,1	15,33	+0,6	15,20	+0,7
		c	87,9	24,0	–1,2	15,93	+0,6	15,71	+0,2
R	Kunst, Unterhaltung und Erholung	a	0,8	22,8	–2,4	14,23	–1,8	14,12	+0,4
		b	26,6	(21,9)	(–2,2)	14,17	–0,3	14,09	+1,2
		c	73,4	23,1	–2,9	14,24	–2,4	14,13	+0,1
R90	Kreative, künstlerische und unterhaltende Tätigkeiten	a	0,2	(20,1)	(–5,0)	15,12	+0,2	14,98	+1,7
		b	36,2	/	/	14,67	+0,8	14,62	+1,9
		c	63,8	21,0	–4,1	15,34	–0,2	15,16	+1,5
R91	Bibliotheken, Archive, Museen, botanische und zoologische Gärten	a	/	/	/	/	/	/	/
		b	21,3	25,0	–	/	/	/	/
		c	/	/	/	/	/	/	/
R92	Spiel-, Wett- und Lotteriewesen	a	/	/	/	/	/	/	/
		b	/	/	/	/	/	/	/
		c	/	/	/	/	/	/	/
R93	Erbringung von Dienstleistungen des Sports, der Unterhaltung und der Erholung	a	0,3	23,3	–1,8	13,93	–1,2	13,80	+0,9
		b	24,0	23,1	–0,9	14,39	–0,4	14,21	+0,6
		c	76,0	23,4	–2,1	13,79	–1,4	13,68	+1,0
S	Erbringung von sonstigen Dienstleistungen	a	3,6	23,6	–0,2	16,02	–2,9	15,61	+1,2
		b	10,5	22,7	–	(17,28)	(+2,9)	16,76	+4,6
		c	89,5	23,7	–0,4	15,87	–3,5	15,48	+0,8
S94	Interessenvertretungen sowie kirchliche und sonstige religiöse Vereinigungen (ohne Sozial- wesen und Sport)	a	2,9	23,2	–0,6	17,41	–3,4	16,93	+0,9
		b	10,4	21,9	–0,5	(18,69)	(+3,0)	(18,07)	(+4,0)
		c	89,6	23,4	–0,4	17,27	–4,1	16,80	+0,6
S95	Reparatur von Datenverarbei- tungsgeräten und Gebrauchs- gütern	a	0	28,2	–2,4	(15,53)	(+0,4)	(14,92)	(+4,6)
		b	33,3	33,3	+1,2	/	/	(14,52)	(+1,8)
		c	66,7	25,7	–3,4	(15,64)	(–2,6)	(15,18)	(+6,4)
S96	Erbringung von sonstigen über- wiegend persönlichen Dienst- leistungen	a	0,7	25,2	+2,0	10,41	–1,9	10,32	+0,6
		b	10,3	(25,3)	(+4,5)	(12,10)	(–0,5)	(11,97)	(+5,2)
		c	89,7	25,2	+1,6	10,21	–2,0	10,13	–

Anmerkung Seite 37



Noch: **3. Durchschnittliche Verdienste und Arbeitszeiten der Arbeitnehmerinnen und Arbeitnehmer im Produzierenden Gewerbe und im Dienstleistungsbereich\*) im III. Quartal 2012 nach Wirtschaftszweigen und Geschlecht**

Noch: **3.2 Teilzeitbeschäftigte**

WZ 2008 Kode	Wirtschaftszweig  a = Insgesamt b = Männer c = Frauen	Anteil der Arbeitnehmer/ -innen an überge- ordneter Zusammen- fassung	Bruttomonatsverdienst				Sonder- zahlungen	
			insgesamt		ohne Sonderzahlungen			
			III. Quartal 2012	Veränderung III. Quartal 2012 gegenüber Vorquartal	III. Quartal 2012	Veränderung III. Quartal 2012 gegenüber Vorquartal		
			EUR	%	EUR	%		
O	Öffentliche Verwaltung, Ver- teidigung; Sozialversicherung	a	8,1	1 988	+3,6	1 939	+1,8	49
		b	7,0	2 628	+3,8	2 561	+1,8	67
		c	93,0	1 940	+3,6	1 892	+1,8	48
P	Erziehung und Unterricht	a	10,1	2 111	+1,1	2 096	+0,5	(15)
		b	18,1	1 806	+0,3	1 801	+0,1	/
		c	81,9	2 178	+1,3	2 161	+0,6	17
Q	Gesundheits- und Sozialwesen	a	27,6	1 787	+0,8	1 769	+1,3	/
		b	11,0	1 982	+0,1	1 962	+1,2	/
		c	89,0	1 763	+0,9	1 745	+1,3	/
Q86	Gesundheitswesen	a	11,5	1 934	+0,8	1 913	+1,5	/
		b	8,5	2 372	-1,2	2 351	-0,1	/
		c	91,5	1 893	+1,1	1 873	+1,7	/
Q87	Heime (ohne Erholungs- und Ferienheime)	a	11,4	1 685	+1,1	1 670	+1,8	/
		b	12,9	1 803	+0,4	1 782	+1,9	/
		c	87,1	1 668	+1,2	1 654	+1,8	/
Q88	Sozialwesen (ohne Heime)	a	4,7	1 678	-0,1	1 655	-0,5	/
		b	12,1	1 775	+2,0	1 760	+2,2	/
		c	87,9	1 664	-0,4	1 641	-0,8	/
R	Kunst, Unterhaltung und Erholung	a	0,8	1 409	-4,2	1 398	-2,0	/
		b	26,6	(1 346)	(-2,5)	(1 338)	(-1,1)	/
		c	73,4	1 432	-4,9	1 420	-2,5	/
R90	Kreative, künstlerische und unterhaltende Tätigkeiten	a	0,2	(1 320)	(-4,8)	(1 308)	(-3,4)	/
		b	36,2	/	/	/	/	/
		c	63,8	(1 401)	(-4,0)	(1 385)	(-2,4)	/
R91	Bibliotheken, Archive, Museen, botanische und zoologische Gärten	a	/	/	/	/	/	/
		b	21,3	(1 434)	(-)	(1 433)	(-)	/
		c	/	/	/	/	/	/
R92	Spiel-, Wett- und Lotteriewesen	a	/	/	/	/	/	/
		b	/	/	/	/	/	/
		c	/	/	/	/	/	/
R93	Erbringung von Dienstleistungen des Sports, der Unterhaltung und der Erholung	a	0,3	1 413	-2,9	1 400	-0,8	/
		b	24,0	(1 441)	(-1,4)	(1 423)	(-0,4)	/
		c	76,0	1 404	-3,4	1 393	-1,0	/
S	Erbringung von sonstigen Dienstleistungen	a	3,6	1 644	-3,1	1 602	+1,0	/
		b	10,5	(1 703)	(+3,0)	(1 651)	(+4,6)	/
		c	89,5	1 637	-3,8	1 596	+0,6	/
S94	Interessenvertretungen sowie kirchliche und sonstige religiöse Vereinigungen (ohne Sozial- wesen und Sport)	a	2,9	1 757	-4,0	1 709	+0,3	/
		b	10,4	(1 777)	(+2,3)	(1 718)	(+3,4)	/
		c	89,6	(1 755)	(-4,7)	1 708	-	/
S95	Reparatur von Datenverarbei- tungsgeräten und Gebrauchs- gütern	a	0	(1 905)	(-2,1)	(1 831)	(+2,1)	/
		b	33,3	/	/	(2 099)	(+2,9)	/
		c	66,7	(1 748)	(-5,7)	(1 697)	(+3,0)	/
S96	Erbringung von sonstigen über- wiegend persönlichen Dienst- leistungen	a	0,7	1 140	+0	1 130	+2,6	/
		b	10,3	/	/	/	/	/
		c	89,7	1 118	-0,3	1 109	+1,7	/

Anmerkung Seite 37

**4. Durchschnittliche Bruttomonatsverdienste der geringfügig beschäftigten Arbeitnehmerinnen und Arbeitnehmer im Produzierenden Gewerbe und im Dienstleistungsbereich\*) im III. Quartal 2012 nach Wirtschaftszweigen und Geschlecht**

WZ 2008 Kode	Wirtschaftszweig	Anteil der Arbeitnehmer/-innen an über- geordneter Zusammen- fassung	Bruttomonatsverdienst					
			insgesamt		Männer		Frauen	
			III. Quartal 2012	Veränderung III. Quar- tal 2012 gegenüber Vorquartal	III. Quartal 2012	Veränderung III. Quar- tal 2012 gegenüber Vorquartal	III. Quartal 2012	Veränderung III. Quar- tal 2012 gegenüber Vorquartal
			%	EUR	%	EUR	%	EUR
<b>B – S</b>	<b>Produzierendes Gewerbe und Dienstleistungsbereich</b>	<b>100</b>	<b>300</b>	<b>–</b>	<b>292</b>	<b>+0,7</b>	<b>303</b>	<b>–1,0</b>
<b>B – F</b>	<b>Produzierendes Gewerbe</b>	<b>15,0</b>	<b>316</b>	<b>+1,6</b>	<b>315</b>	<b>+2,3</b>	<b>316</b>	<b>+1,0</b>
<b>B</b>	<b>Bergbau und Gewinnung von Steinen und Erden</b>	<b>0,1</b>	<b>330</b>	<b>+1,9</b>	<b>371</b>	<b>+3,9</b>	<b>(256)</b>	<b>(–1,9)</b>
B05	Kohlenbergbau	0	401	+2,6	404	–	–	–
B06	Gewinnung von Erdöl und Erdgas	–	–	–	–	–	–	–
B07	Erzbergbau	–	–	–	–	–	–	–
B08	Gewinnung von Steinen und Erden, sonstiger Bergbau	0,1	328	+2,2	371	+3,6	(245)	(+0,4)
B09	Erbringung von Dienstleistungen für den Bergbau und für die Gewinnung von Steinen und Erden	–	–	–	–	–	–	–
<b>C</b>	<b>Verarbeitendes Gewerbe</b>	<b>11,6</b>	<b>315</b>	<b>+1,3</b>	<b>315</b>	<b>+2,3</b>	<b>315</b>	<b>+1,0</b>
C10	Herstellung von Nahrungs- und Futtermitteln	3,4	300	+1,0	294	–2,0	302	+2,0
C11	Getränkeherstellung	0,1	(298)	(–5,1)	(321)	(–3,6)	/	/
C12	Tabakverarbeitung	0	315	–6,5	284	–	322	–3,0
C13	Herstellung von Textilien	0,2	(314)	(–2,5)	(307)	(–6,4)	(317)	(–0,9)
C14	Herstellung von Bekleidung	0,1	348	–2,8	/	/	343	–5,2
C15	Herstellung von Leder, Lederwaren und Schuhen	0	(357)	(+4,7)	(303)	(–2,6)	(388)	(+8,7)
C16	Herstellung von Holz-, Flecht-, Korb- und Korkwaren (ohne Möbel)	0,3	(288)	(–5,3)	(284)	(–6,9)	(295)	(–2,3)
C17	Herstellung von Papier, Pappe und Waren daraus	0,2	(268)	(–9,5)	(279)	(–6,1)	(262)	(–11,5)
C18	Herstellung von Druckerzeugnissen; Vervielfältigung von bespielten Ton-, Bild- und Datenträgern	0,5	(302)	(–1,6)	(312)	(+5,1)	(298)	(–4,2)
C19	Kokerei und Mineralölverarbeitung	0	374	+18,7	(360)	(–1,1)	383	–
C20	Herstellung von chemischen Erzeugnissen	0,3	329	+4,1	332	+3,4	327	+4,5
C21	Herstellung von pharmazeutischen Erzeugnissen	0	(370)	(+5,4)	(370)	(+2,5)	(370)	(+6,3)
C22	Herstellung von Gummi- und Kunststoffwaren	0,8	327	+3,8	328	+8,3	(327)	(+1,2)
C23	Herstellung von Glas und Glaswaren, Keramik, Verarbeitung von Steinen und Erden	0,2	(305)	(+3,7)	(316)	(+2,6)	(287)	(–)
C24	Metallerzeugung und -bearbeitung	0,3	321	+0,6	(320)	(+1,9)	322	–0,3
C25	Herstellung von Metallerzeugnissen	2,4	329	+4,8	316	+6,8	343	+1,2
C26	Herstellung von Datenverarbeitungsgeräten, elektronischen und optischen Erzeugnissen	0,3	341	+0,9	345	–	338	+1,5
C27	Herstellung von elektrischen Ausrüstungen	0,4	322	–2,7	319	–2,4	323	–3,3
C28	Maschinenbau	0,8	348	+3,0	349	+4,5	347	+1,2
C29	Herstellung von Kraftwagen und Kraftwagenteilen	0,1	347	–	347	+2,1	347	–1,7
C30	Sonstiger Fahrzeugbau	0	(354)	(+1,4)	(347)	(–0,9)	361	+3,7
C31	Herstellung von Möbeln	0,2	(302)	(–)	(325)	(+8,3)	/	/
C32	Herstellung von sonstigen Waren	/	/	/	/	/	/	/
C33	Reparatur und Installation von Maschinen und Ausrüstungen	0,3	(321)	(+4,2)	(325)	(+2,5)	(317)	(+5,3)
<b>D</b>	<b>Energieversorgung</b>	<b>0,1</b>	<b>(279)</b>	<b>(+2,6)</b>	<b>(331)</b>	<b>(–)</b>	<b>(257)</b>	<b>(–2,3)</b>

\*) Klassifikation der Wirtschaftszweige, Ausgabe 2008 (WZ 2008)

**Noch: 4. Durchschnittliche Bruttonomatsverdienste der geringfügig beschäftigten Arbeitnehmerinnen und Arbeitnehmer im Produzierenden Gewerbe und im Dienstleistungsbereich\*) im III. Quartal 2012 nach Wirtschaftszweigen und Geschlecht**

WZ 2008 Kode	Wirtschaftszweig	Anteil der Arbeitnehmer/-innen an über- geordneter Zusammen- fassung	Bruttonomatsverdienst					
			insgesamt		Männer		Frauen	
			III. Quartal 2012	Veränderung III. Quar- tal 2012 gegenüber Vorquartal	III. Quartal 2012	Veränderung III. Quar- tal 2012 gegenüber Vorquartal	III. Quartal 2012	Veränderung III. Quar- tal 2012 gegenüber Vorquartal
		%	EUR	%	EUR	%	EUR	%
<b>E</b>	<b>Wasserversorgung; Abwasser- und Abfall- entsorgung und Beseitigung von Umwelt- verschmutzungen</b>	<b>0,3</b>	<b>(333)</b>	<b>(-0,3)</b>	<b>(325)</b>	<b>(-1,5)</b>	<b>345</b>	<b>+1,8</b>
E36	Wasserversorgung	0	(337)	(+6,6)	/	/	(353)	(+0,3)
E37	Abwasserentsorgung	0	(342)	(+5,6)	347	-0,6	(341)	(+7,2)
E38	Sammlung, Behandlung und Beseitigung von Abfällen; Rückgewinnung	0,2	(333)	(-0,9)	(324)	(-2,4)	347	+1,2
E39	Beseitigung von Umweltverschmutzungen und sonstige Entsorgung	0	/	/	369	-	/	/
<b>F</b>	<b>Baugewerbe</b>	<b>3,0</b>	<b>316</b>	<b>+1,6</b>	<b>312</b>	<b>+2,3</b>	<b>320</b>	<b>+0,9</b>
F41	Hochbau	0,2	318	+3,9	317	+7,1	(319)	(-0,3)
F42	Tiefbau	0,2	327	-1,2	331	+2,5	321	-5,3
F43	Vorbereitende Baustellenarbeiten, Bauinstallation und sonstiges Ausbaugewerbe	2,7	315	+1,6	311	+2,3	320	+1,6
<b>G – S</b>	<b>Dienstleistungsbereich</b>	<b>85,0</b>	<b>297</b>	<b>-0,3</b>	<b>287</b>	<b>+0,7</b>	<b>302</b>	<b>-0,7</b>
<b>G</b>	<b>Handel; Instandhaltung und Reparatur von Kraftfahrzeugen</b>	<b>21,0</b>	<b>313</b>	<b>-</b>	<b>295</b>	<b>+1,0</b>	<b>321</b>	<b>-0,6</b>
G45	Handel mit Kraftfahrzeugen; Instandhaltung und Reparatur von Kraftfahrzeugen	1,4	310	-	(291)	(-1,4)	330	+0,6
G46	Großhandel (ohne Handel mit Kraftfahrzeugen)	4,7	306	+0,3	289	+2,1	320	-1,2
G47	Einzelhandel (ohne Handel mit Kraftfahrzeugen)	14,9	316	-	300	+1,0	321	-0,3
<b>H</b>	<b>Verkehr und Lagerei</b>	<b>5,5</b>	<b>(283)</b>	<b>(+0,4)</b>	<b>(289)</b>	<b>(+1,0)</b>	<b>(276)</b>	<b>(-0,4)</b>
H49	Landverkehr und Transport in Rohrfernleitungen	2,2	316	+0,3	315	+1,6	318	-1,9
H50	Schifffahrt	0	404	+1,0	/	/	/	/
H51	Luftfahrt	0	/	/	263	-32,7	/	/
H52	Lagerei sowie Erbringung von sonstigen Dienst- leistungen für den Verkehr	/	/	/	/	/	/	/
H53	Post-, Kurier- und Expressdienste	1,9	(241)	(-)	/	/	(239)	(-)
<b>I</b>	<b>Gastgewerbe</b>	<b>8,3</b>	<b>283</b>	<b>-0,7</b>	<b>272</b>	<b>-1,8</b>	<b>288</b>	<b>-0,3</b>
I55	Beherbergung	1,8	311	+1,6	310	+2,3	311	+1,0
I56	Gastronomie	6,5	275	-1,8	264	-2,9	281	-1,4
<b>J</b>	<b>Information und Kommunikation</b>	<b>1,9</b>	<b>292</b>	<b>+1,7</b>	<b>292</b>	<b>+5,8</b>	<b>291</b>	<b>-1,0</b>
J58	Verlagswesen	0,6	(264)	(-2,9)	256	-3,0	(269)	(-2,9)
J59	Herstellung, Verleih und Vertrieb von Filmen und Fernsehprogrammen; Kinos; Tonstudios und Verlegen von Musik	0,3	278	-2,5	284	-2,4	(272)	(-2,5)
J60	Rundfunkveranstalter	0	/	/	404	+5,8	/	/
J61	Telekommunikation	0	(352)	(+8,0)	(364)	(+8,0)	(346)	(+8,1)
J62	Erbringung von Dienstleistungen der Informati- onstechnologie	0,5	351	-0,3	357	+0,3	345	-0,9
J63	Informationsdienstleistungen	0,6	274	+13,7	263	+39,9	281	+3,3
<b>K</b>	<b>Erbringung von Finanz- und Versicherungs- dienstleistungen</b>	<b>0,5</b>	<b>306</b>	<b>+1,0</b>	<b>(293)</b>	<b>(+2,1)</b>	<b>313</b>	<b>+1,0</b>
K64	Erbringung von Finanzdienstleistungen	0,4	297	+1,4	(274)	(+1,9)	307	+0,3
K65	Versicherungen, Rückversicherungen und Pensionskassen (ohne Sozialversicherung)	0	358	-3,8	370	-1,9	351	-4,6
K66	Mit Finanz- und Versicherungsdienstleistungen verbundene Tätigkeiten	0,1	339	+3,7	357	+3,2	(330)	(+3,8)

Anmerkung Seite 49

Noch: **4. Durchschnittliche Bruttonomatsverdienste der geringfügig beschäftigten Arbeitnehmerinnen und Arbeitnehmer im Produzierenden Gewerbe und im Dienstleistungsbereich\*) im III. Quartal 2012 nach Wirtschaftszweigen und Geschlecht**

WZ 2008 Kode	Wirtschaftszweig	Anteil der Arbeitnehmer/-innen an über- geordneter Zusammen- fassung	Bruttonomatsverdienst					
			insgesamt		Männer		Frauen	
			III. Quartal 2012	Veränderung III. Quar- tal 2012 gegenüber Vorquartal	III. Quartal 2012	Veränderung III. Quar- tal 2012 gegenüber Vorquartal	III. Quartal 2012	Veränderung III. Quar- tal 2012 gegenüber Vorquartal
		%	EUR	%	EUR	%	EUR	%
<b>L</b>	<b>Grundstücks- und Wohnungswesen</b>	<b>1,1</b>	<b>(258)</b>	<b>(+3,2)</b>	<b>(252)</b>	<b>(+10,0)</b>	<b>(265)</b>	<b>(-3,6)</b>
<b>M</b>	<b>Erbringung von freiberuflichen, wissenschaftlichen und technischen Dienstleistungen</b>	<b>4,6</b>	<b>302</b>	<b>+2,4</b>	<b>292</b>	<b>+2,8</b>	<b>308</b>	<b>+2,0</b>
M69	Rechts- und Steuerberatung, Wirtschaftsprüfung	1,6	308	+1,7	(275)	(+3,0)	324	+1,6
M70	Verwaltung und Führung von Unternehmen und Betrieben; Unternehmensberatung	0,9	(285)	(+10,5)	(288)	(+16,6)	(283)	(+6,0)
M71	Architektur- und Ingenieurbüros; technische, physikalische und chemische Untersuchung	1,4	300	-1,0	300	-2,0	300	-0,3
M72	Forschung und Entwicklung	0,1	364	+2,5	375	+3,6	352	+1,1
M73	Werbung und Marktforschung	0,3	(302)	(+5,6)	280	-	(316)	(-)
M74	Sonstige freiberufliche, wissenschaftliche und technische Tätigkeiten	0,2	289	-1,0	284	-5,6	292	+2,1
M75	Veterinärwesen	/	/	/	/	/	/	/
<b>N</b>	<b>Erbringung von sonstigen wirtschaftlichen Dienstleistungen</b>	<b>18,1</b>	<b>285</b>	<b>-1,4</b>	<b>280</b>	<b>-1,1</b>	<b>288</b>	<b>-1,4</b>
N77	Vermietung von beweglichen Sachen	0,5	340	+2,4	337	+2,1	(344)	(+2,7)
N78	Vermittlung und Überlassung von Arbeitskräften	1,4	(295)	(-3,0)	(280)	(-0,4)	307	-4,1
N79	Reisebüros, Reiseveranstalter und Erbringung sonstiger Reservierungsdienstleistungen	0,1	281	-3,1	(275)	(-)	285	-3,1
N80	Wach- und Sicherheitsdienste sowie Detekteien	0,8	(305)	(-6,4)	(313)	(-5,4)	(291)	(-7,9)
N81	Gebäudebetreuung; Garten- und Landschaftsbau	12,9	293	+1,0	277	-	299	+1,4
N82	Erbringung von wirtschaftlichen Dienstleistungen für Unternehmen und Privatpersonen a. n. g.	2,4	/	/	(250)	(-3,8)	/	/
<b>O</b>	<b>Öffentliche Verwaltung, Verteidigung; Sozialversicherung</b>	<b>0,2</b>	<b>161</b>	<b>+2,5</b>	<b>184</b>	<b>+2,2</b>	<b>149</b>	<b>+1,4</b>
<b>P</b>	<b>Erziehung und Unterricht</b>	<b>4,5</b>	<b>298</b>	<b>-</b>	<b>304</b>	<b>-</b>	<b>292</b>	<b>+0,3</b>
<b>Q</b>	<b>Gesundheits- und Sozialwesen</b>	<b>13,3</b>	<b>316</b>	<b>-0,9</b>	<b>304</b>	<b>+0,3</b>	<b>319</b>	<b>-1,2</b>
Q86	Gesundheitswesen	3,9	305	-1,0	301	-2,0	307	-0,3
Q87	Heime (ohne Erholungs- und Ferienheime)	4,2	334	+0,3	314	+0,3	339	+0,3
Q88	Sozialwesen (ohne Heime)	5,3	309	-2,2	(298)	(+1,7)	311	-3,1
<b>R</b>	<b>Kunst, Unterhaltung und Erholung</b>	<b>2,0</b>	<b>265</b>	<b>-0,4</b>	<b>263</b>	<b>+1,2</b>	<b>266</b>	<b>-1,8</b>
R90	Kreative, künstlerische und unterhaltende Tätigkeiten	0,3	(239)	(-11,5)	/	/	(250)	(-13,5)
R91	Bibliotheken, Archive, Museen, botanische und zoologische Gärten	0,1	301	-0,3	321	+6,6	287	-5,0
R92	Spiel-, Wett- und Lotteriewesen	0,2	337	-1,2	335	-3,5	338	+0,3
R93	Erbringung von Dienstleistungen des Sports, der Unterhaltung und der Erholung	1,5	260	+2,0	261	+2,8	258	+0,8
<b>S</b>	<b>Erbringung von sonstigen Dienstleistungen</b>	<b>3,8</b>	<b>274</b>	<b>-0,7</b>	<b>265</b>	<b>+5,6</b>	<b>278</b>	<b>-2,8</b>
S94	Interessenvertretungen sowie kirchliche und sonstige religiöse Vereinigungen (ohne Sozialwesen und Sport)	2,2	262	-	(257)	(+5,8)	265	-2,6
S95	Reparatur von Datenverarbeitungsgeräten und Gebrauchsgütern	0	(348)	(+5,5)	/	/	381	+5,2
S96	Erbringung von sonstigen überwiegend persönlichen Dienstleistungen	1,6	289	-1,0	(281)	(+5,6)	292	-2,3

Anmerkung Seite 49

**5. Durchschnittliche Verdienste und Arbeitszeiten der Arbeitnehmerinnen und Arbeitnehmer  
im Produzierenden Gewerbe und im Dienstleistungsbereich\*) im III. Quartal 2012  
nach Geschlecht und statistischen Leistungsgruppen**

**5.1 Vollzeitbeschäftigte nach Wirtschaftszweigen**

Geschlecht — Leistungs- gruppe	Anteil der Arbeitnehmer/ -innen an übergeordneter Zusammen- fassung	Bezahlte Wochenarbeitszeit		Bruttostundenverdienst			
				insgesamt		ohne Sonderzahlungen	
		III. Quartal 2012	Veränderung III. Quartal 2012 gegenüber Vorquartal	III. Quartal 2012	Veränderung III. Quartal 2012 gegenüber Vorquartal	III. Quartal 2012	Veränderung III. Quartal 2012 gegenüber Vorquartal
		Stunden	%	EUR	%	EUR	%

**B – S Produzierendes Gewerbe und Dienstleistungsbereich**

<b>Insgesamt</b>	<b>100</b>	<b>39,0</b>	<b>+0,1</b>	<b>22,01</b>	<b>-6,7</b>	<b>21,01</b>	<b>+0,4</b>
1	12,4	39,3	—	39,76	-11,0	36,98	+0,8
2	25,2	39,0	—	25,73	-5,9	24,52	+0,6
3	43,1	38,9	—	18,21	-5,1	17,60	+0,1
4	13,8	39,3	+0,3	14,84	-5,2	14,38	-0,1
5	5,4	38,4	—	11,98	-2,5	11,60	+0,9
<b>Männer</b>	<b>71,5</b>	<b>39,2</b>	<b>+0,3</b>	<b>23,23</b>	<b>-7,4</b>	<b>22,08</b>	<b>+0,3</b>
1	13,9	39,3	—	41,64	-11,6	38,48	+0,8
2	24,8	39,0	—	26,92	-6,8	25,57	+0,6
3	42,0	39,1	+0,3	18,90	-5,3	18,22	—
4	14,4	39,6	—	15,39	-5,3	14,88	-0,2
5	4,8	38,7	+0,3	12,36	-2,8	11,99	+0,3
<b>Frauen</b>	<b>28,5</b>	<b>38,7</b>	<b>+0,3</b>	<b>18,90</b>	<b>-4,4</b>	<b>18,28</b>	<b>+0,7</b>
1	8,8	39,4	—	32,28	-7,9	31,01	+0,9
2	26,2	39,1	+0,3	22,92	-3,1	22,03	+0,8
3	46,0	38,6	+0,3	16,59	-4,4	16,15	+0,4
4	12,4	38,1	—	13,17	-4,8	12,86	+0,5
5	6,7	38,0	—	11,28	-1,7	10,88	+1,9

**B – F Produzierendes Gewerbe**

<b>Insgesamt</b>	<b>37,0</b>	<b>38,6</b>	<b>+0,3</b>	<b>22,75</b>	<b>-8,7</b>	<b>21,70</b>	<b>+0,1</b>
1	11,4	38,6	—	41,25	-13,8	38,35	+1,2
2	19,3	38,4	+0,3	26,93	-8,8	25,85	+0,1
3	46,5	38,7	+0,5	19,69	-6,5	18,92	-0,2
4	16,9	38,6	+0,5	16,76	-7,2	16,10	-0,7
5	6,0	38,0	-0,3	14,65	-2,9	13,95	+0,7
<b>Männer</b>	<b>85,7</b>	<b>38,7</b>	<b>+0,3</b>	<b>23,31</b>	<b>-8,6</b>	<b>22,21</b>	<b>+0</b>
1	11,9	38,7	—	41,87	-13,8	38,87	+1,1
2	19,6	38,5	—	27,17	-8,6	26,05	-0
3	47,8	38,8	+0,5	19,92	-6,3	19,13	-0,2
4	16,2	38,8	+0,3	17,30	-7,1	16,60	-0,7
5	4,4	38,5	-0,5	15,22	-2,9	14,54	+0,5
<b>Frauen</b>	<b>14,3</b>	<b>37,6</b>	<b>+0,3</b>	<b>19,26</b>	<b>-8,9</b>	<b>18,53</b>	<b>+0,5</b>
1	8,5	37,7	+0,3	35,96	-13,7	33,88	+2,1
2	16,9	37,6	+0,3	25,23	-9,7	24,40	+1,1
3	38,7	37,7	—	17,92	-7,4	17,38	+0,5
4	20,8	37,6	+0,8	14,15	-7,0	13,70	-0,2
5	15,1	37,1	—	13,61	-2,8	12,87	+1,4

**B Bergbau und Gewinnung von Steinen und Erden**

<b>Insgesamt</b>	<b>0,7</b>	<b>42,1</b>	<b>+2,4</b>	<b>21,51</b>	<b>-11,6</b>	<b>20,89</b>	<b>-3,8</b>
1	3,0	39,6	—	43,67	-37,5	42,84	-0,7
2	27,9	42,4	+1,9	25,43	-12,0	24,59	-3,6
3	53,5	42,1	+3,7	19,25	-7,7	18,61	-5,1
4	14,3	42,0	-0,5	(18,51)	(-8,6)	(18,36)	(-1,8)
5	/	/	/	/	/	/	/
<b>Männer</b>	<b>96,5</b>	<b>42,2</b>	<b>+2,7</b>	<b>21,53</b>	<b>-11,5</b>	<b>20,90</b>	<b>-4,0</b>
1	3,0	39,6	—	43,79	-37,4	42,96	-0,8
2	27,1	42,6	+2,2	25,53	-11,8	24,68	-3,8
3	54,0	42,2	+3,9	19,31	-7,7	18,66	-5,2
4	14,6	42,0	-0,5	(18,57)	(-8,7)	(18,43)	(-1,8)
5	/	/	/	/	/	/	/
<b>Frauen</b>	<b>3,5</b>	<b>39,4</b>	<b>+0,3</b>	<b>20,96</b>	<b>-15,0</b>	<b>20,52</b>	<b>+0,5</b>
1	3,9	39,1	+0,3	41,06	-39,4	40,39	+2,3
2	49,4	39,3	-0,8	23,78	-15,7	23,04	+0,3
3	39,7	39,0	+0,5	16,68	-6,2	16,56	-0,4
4	6,7	41,7	+5,0	14,42	-5,2	14,40	+2,4
5	.	.	.	.	.	.	.

1) Klassifikation der Wirtschaftszweige, Ausgabe 2008 (WZ 2008)

Noch: **5. Durchschnittliche Verdienste und Arbeitszeiten der Arbeitnehmerinnen und Arbeitnehmer im Produzierenden Gewerbe und im Dienstleistungsbereich\*) im III. Quartal 2012 nach Geschlecht und statistischen Leistungsgruppen**

Noch: **5.1 Vollzeitbeschäftigte nach Wirtschaftszweigen**

Geschlecht —— Leistungs- gruppe	Anteil der Arbeitnehmer/ -innen an übergeordneter Zusammen- fassung	Bruttomonatsverdienst				Sonder- zahlungen
		insgesamt		ohne Sonderzahlungen		
		III. Quartal 2012	Veränderung III. Quartal 2012 gegenüber Vorquartal	III. Quartal 2012	Veränderung III. Quartal 2012 gegenüber Vorquartal	
		EUR	%	EUR	%	

**B – S Produzierendes Gewerbe und Dienstleistungsbereich**

<b>Insgesamt</b>	<b>100</b>	<b>3 732</b>	<b>-6,6</b>	<b>3 562</b>	<b>+0,5</b>	<b>(170)</b>
1	12,4	6 794	-10,9	6 319	+0,9	(475)
2	25,2	4 362	-5,8	4 156	+0,7	/
3	43,1	3 081	-4,8	2 978	+0,4	103
4	13,8	2 531	-5,1	2 454	+0,1	(78)
5	5,4	2 000	-2,4	1 937	+0,9	(63)
<b>Männer</b>	<b>71,5</b>	<b>3 954</b>	<b>-7,2</b>	<b>3 758</b>	<b>+0,5</b>	<b>(196)</b>
1	13,9	7 112	-11,5	6 573	+0,9	(540)
2	24,8	4 560	-6,8	4 332	+0,6	/
3	42,0	3 213	-5,0	3 097	+0,4	116
4	14,4	2 651	-5,1	2 564	-0	(87)
5	4,8	2 077	-2,7	2 016	+0,5	/
<b>Frauen</b>	<b>28,5</b>	<b>3 175</b>	<b>-4,4</b>	<b>3 072</b>	<b>+0,8</b>	<b>/</b>
1	8,8	5 526	-7,8	5 309	+1,0	/
2	26,2	3 890	-2,9	3 739	+1,0	/
3	46,0	2 779	-4,4	2 705	+0,5	(74)
4	12,4	2 182	-4,8	2 131	+0,5	(51)
5	6,7	1 862	-1,8	1 796	+1,8	/

**B – F Produzierendes Gewerbe**

<b>Insgesamt</b>	<b>37,0</b>	<b>3 811</b>	<b>-8,4</b>	<b>3 635</b>	<b>+0,3</b>	<b>(176)</b>
1	11,4	6 925	-13,7	6 438	+1,4	/
2	19,3	4 490	-8,7	4 310	+0,2	(181)
3	46,5	3 310	-6,1	3 181	+0,3	(129)
4	16,9	2 808	-6,9	2 697	-0,4	(111)
5	6,0	2 418	-3,2	2 304	+0,5	/
<b>Männer</b>	<b>85,7</b>	<b>3 922</b>	<b>-8,4</b>	<b>3 737</b>	<b>+0,3</b>	<b>(185)</b>
1	11,9	7 047	-13,7	6 543	+1,3	/
2	19,6	4 543	-8,6	4 356	-0	(187)
3	47,8	3 360	-5,9	3 226	+0,2	(134)
4	16,2	2 914	-6,9	2 796	-0,4	(119)
5	4,4	2 545	-3,3	2 432	+0,1	/
<b>Frauen</b>	<b>14,3</b>	<b>3 144</b>	<b>-8,7</b>	<b>3 025</b>	<b>+0,7</b>	<b>(119)</b>
1	8,5	5 895	-13,6	5 555	+2,4	/
2	16,9	4 120	-9,5	3 985	+1,4	(135)
3	38,7	2 936	-7,4	2 847	+0,5	(90)
4	20,8	2 309	-6,4	2 236	+0,5	/
5	15,1	2 196	-2,7	2 077	+1,6	/

**B Bergbau und Gewinnung von Steinen und Erden**

<b>Insgesamt</b>	<b>0,7</b>	<b>3 934</b>	<b>-9,4</b>	<b>3 819</b>	<b>-1,5</b>	<b>/</b>
1	3,0	7 516	-37,5	7 374	-0,6	/
2	27,9	4 682	-10,3	4 525	-1,8	(156)
3	53,5	3 522	-4,2	3 405	-1,5	/
4	14,3	(3 378)	(-9,0)	(3 351)	(-2,2)	/
5	/	/	/	/	/	/
<b>Männer</b>	<b>96,5</b>	<b>3 946</b>	<b>-9,2</b>	<b>3 830</b>	<b>-1,5</b>	<b>/</b>
1	3,0	7 542	-37,4	7 399	-0,7	/
2	27,1	4 723	-10,0	4 564	-1,9	(158)
3	54,0	3 541	-4,1	3 421	-1,5	/
4	14,6	(3 390)	(-9,1)	(3 363)	(-2,3)	/
5	/	/	/	/	/	/
<b>Frauen</b>	<b>3,5</b>	<b>3 583</b>	<b>-14,8</b>	<b>3 509</b>	<b>+0,8</b>	<b>/</b>
1	3,9	6 975	-39,3	6 860	+2,4	/
2	49,4	4 062	-16,4	3 937	-0,4	/
3	39,7	2 828	-5,6	2 808	+0,4	/
4	6,7	2 615	-0,4	2 610	+7,6	/
5	.	.	.	.	.	.

Anmerkung Seite 52

Noch: **5. Durchschnittliche Verdienste und Arbeitszeiten der Arbeitnehmerinnen und Arbeitnehmer im Produzierenden Gewerbe und im Dienstleistungsbereich\*) im III. Quartal 2012 nach Geschlecht und statistischen Leistungsgruppen**

Noch: **5.1 Vollzeitbeschäftigte nach Wirtschaftszweigen**

Geschlecht — Leistungs- gruppe	Anteil der Arbeitnehmer/-innen an übergeordneter Zusammenfassung	Bezahlte Wochenarbeitszeit		Bruttostundenverdienst			
				insgesamt		ohne Sonderzahlungen	
		III. Quartal 2012	Veränderung III. Quartal 2012 gegenüber Vorquartal	III. Quartal 2012	Veränderung III. Quartal 2012 gegenüber Vorquartal	III. Quartal 2012	Veränderung III. Quartal 2012 gegenüber Vorquartal
		Stunden	%	EUR	%	EUR	%

noch: **B Bergbau und Gewinnung von Steinen und Erden**

B05 Kohlenbergbau

Insgesamt	0,6	42,0	+3,4	22,45	-12,2	21,74	-5,3
1	2,0	40,3	—	46,54	-44,6	46,11	-0,3
2	31,4	42,4	+1,9	25,75	-11,8	24,87	-4,1
3	56,6	42,0	+4,7	19,67	-7,8	18,95	-6,4
4	9,5	40,7	+0,7	23,04	-12,2	22,93	-5,2
5	0,5	40,4	-0,7	23,28	-2,5	22,56	+0,2
Männer	96,9	42,0	+3,4	22,46	-12,1	21,75	-5,4
1	1,9	40,3	—	46,64	-44,5	46,24	-0,2
2	30,6	42,6	+2,2	25,83	-11,6	24,95	-4,2
3	57,1	42,0	+4,7	19,74	-7,8	19,01	-6,4
4	9,8	40,7	+0,7	23,08	-12,1	22,97	-5,2
5	0,5	40,4	-0,7	23,28	-2,5	22,56	+0,2
Frauen	3,1	39,8	-0,3	21,87	-16,2	21,28	-0,4
1	3,4	39,8	—	44,82	-46,6	43,76	+0
2	55,9	39,8	-0,3	24,38	-15,9	23,48	-0,4
3	38,8	39,9	+0,5	16,53	-4,0	16,38	-0,7
4	1,9	39,0	-1,8	/	/	/	/
5	—	—	—	—	—	—	—

B06 Gewinnung von Erdöl und Erdgas

Insgesamt	—	—	—	—	—	—	—
1	—	—	—	—	—	—	—
2	—	—	—	—	—	—	—
3	—	—	—	—	—	—	—
4	—	—	—	—	—	—	—
5	—	—	—	—	—	—	—
Männer	—	—	—	—	—	—	—
1	—	—	—	—	—	—	—
2	—	—	—	—	—	—	—
3	—	—	—	—	—	—	—
4	—	—	—	—	—	—	—
5	—	—	—	—	—	—	—
Frauen	—	—	—	—	—	—	—
1	—	—	—	—	—	—	—
2	—	—	—	—	—	—	—
3	—	—	—	—	—	—	—
4	—	—	—	—	—	—	—
5	—	—	—	—	—	—	—

B07 Erzbergbau

Insgesamt	—	—	—	—	—	—	—
1	—	—	—	—	—	—	—
2	—	—	—	—	—	—	—
3	—	—	—	—	—	—	—
4	—	—	—	—	—	—	—
5	—	—	—	—	—	—	—
Männer	—	—	—	—	—	—	—
1	—	—	—	—	—	—	—
2	—	—	—	—	—	—	—
3	—	—	—	—	—	—	—
4	—	—	—	—	—	—	—
5	—	—	—	—	—	—	—
Frauen	—	—	—	—	—	—	—
1	—	—	—	—	—	—	—
2	—	—	—	—	—	—	—
3	—	—	—	—	—	—	—
4	—	—	—	—	—	—	—
5	—	—	—	—	—	—	—

Noch: **5. Durchschnittliche Verdienste und Arbeitszeiten der Arbeitnehmerinnen und Arbeitnehmer im Produzierenden Gewerbe und im Dienstleistungsbereich\*) im III. Quartal 2012 nach Geschlecht und statistischen Leistungsgruppen**

Noch: **5.1 Vollzeitbeschäftigte nach Wirtschaftszweigen**

Geschlecht —— Leistungs- gruppe	Anteil der Arbeitnehmer/ -innen an übergeordneter Zusammen- fassung	Bruttomonatsverdienst				Sonder- zahlungen
		insgesamt		ohne Sonderzahlungen		
		III. Quartal 2012	Veränderung III. Quartal 2012 gegenüber Vorquartal	III. Quartal 2012	Veränderung III. Quartal 2012 gegenüber Vorquartal	
		EUR	%	EUR	%	

noch: **B Bergbau und Gewinnung von Steinen und Erden**

B05 Kohlenbergbau

Insgesamt	0,6	4 093	-9,2	3 964	-2,1	/
1	2,0	8 144	-44,5	8 069	-0,2	/
2	31,4	4 748	-10,0	4 587	-2,1	(162)
3	56,6	3 589	-3,4	3 458	-1,9	/
4	9,5	4 074	-11,5	4 055	-4,4	/
5	0,5	4 084	-3,3	3 956	-0,7	/
Männer	96,9	4 103	-9,0	3 973	-2,1	/
1	1,9	8 166	-44,4	8 097	-0,2	/
2	30,6	4 779	-9,6	4 617	-2,1	(162)
3	57,1	3 605	-3,4	3 471	-1,9	/
4	9,8	4 082	-11,4	4 063	-4,4	/
5	0,5	4 084	-3,3	3 956	-0,7	/
Frauen	3,1	3 786	-16,2	3 684	-0,5	/
1	3,4	7 747	-46,7	7 563	-0	/
2	55,9	4 218	-16,1	4 064	-0,6	/
3	38,8	2 868	-3,5	2 843	-0,2	(26)
4	1,9	(2 786)	(-)	(2 786)	(+2,5)	/
5	-	-	-	-	-	-

B06 Gewinnung von Erdöl und Erdgas

Insgesamt	-	-	-	-	-	-
1	-	-	-	-	-	-
2	-	-	-	-	-	-
3	-	-	-	-	-	-
4	-	-	-	-	-	-
5	-	-	-	-	-	-
Männer	-	-	-	-	-	-
1	-	-	-	-	-	-
2	-	-	-	-	-	-
3	-	-	-	-	-	-
4	-	-	-	-	-	-
5	-	-	-	-	-	-
Frauen	-	-	-	-	-	-
1	-	-	-	-	-	-
2	-	-	-	-	-	-
3	-	-	-	-	-	-
4	-	-	-	-	-	-
5	-	-	-	-	-	-

B07 Erzbergbau

Insgesamt	-	-	-	-	-	-
1	-	-	-	-	-	-
2	-	-	-	-	-	-
3	-	-	-	-	-	-
4	-	-	-	-	-	-
5	-	-	-	-	-	-
Männer	-	-	-	-	-	-
1	-	-	-	-	-	-
2	-	-	-	-	-	-
3	-	-	-	-	-	-
4	-	-	-	-	-	-
5	-	-	-	-	-	-
Frauen	-	-	-	-	-	-
1	-	-	-	-	-	-
2	-	-	-	-	-	-
3	-	-	-	-	-	-
4	-	-	-	-	-	-
5	-	-	-	-	-	-

Anmerkung Seite 52



Noch: **5. Durchschnittliche Verdienste und Arbeitszeiten der Arbeitnehmerinnen und Arbeitnehmer im Produzierenden Gewerbe und im Dienstleistungsbereich\*) im III. Quartal 2012 nach Geschlecht und statistischen Leistungsgruppen**

Noch: **5.1 Vollzeitbeschäftigte nach Wirtschaftszweigen**

Geschlecht — Leistungs- gruppe	Anteil der Arbeitnehmer/ -innen an übergeordneter Zusammen- fassung	Bezahlte Wochenarbeitszeit		Bruttostundenverdienst			
		III. Quartal 2012	Veränderung III. Quartal 2012 gegenüber Vorquartal	insgesamt		ohne Sonderzahlungen	
				III. Quartal 2012	Veränderung III. Quartal 2012 gegenüber Vorquartal	III. Quartal 2012	Veränderung III. Quartal 2012 gegenüber Vorquartal
		Stunden	%	EUR	%	EUR	%

noch: **B Bergbau und Gewinnung von Steinen und Erden**

B08 Gewinnung von Steinen und Erden, sonstiger Bergbau

Insgesamt	0,1	42,5	-1,0	(18,11)	(-)	(17,77)	(+2,1)
1	6,7	38,9	+0,5	(40,35)	(-23,7)	(39,06)	(-0,9)
2	15,0	41,8	+0,5	22,97	-13,7	22,35	+0,3
3	41,7	42,8	-0,7	(17,15)	(-7,7)	(16,91)	(+1,6)
4	32,1	43,4	-1,6	(13,81)	(-)	(13,62)	(+2,1)
5	/	/	/	/	/	/	/
Männer	95,1	42,8	-0,9	(18,08)	(-)	(17,73)	(+2,1)
1	6,8	38,9	+0,3	(40,56)	(-23,7)	(39,22)	(-1,1)
2	14,0	42,3	+0,7	23,16	-13,6	22,47	-0,1
3	41,7	43,1	-0,9	(17,16)	(-7,6)	(16,91)	(+1,6)
4	32,8	43,5	-1,6	/	/	(13,62)	(+2,2)
5	/	/	/	/	/	/	/
Frauen	4,9	38,2	+0,8	(18,71)	(-11,9)	(18,65)	(+2,9)
1	5,2	38,0	+0,3	34,99	-24,1	34,94	+3,2
2	34,8	37,4	-2,3	21,37	-14,6	21,28	+4,2
3	41,2	37,0	+0,5	(16,90)	(-)	(16,85)	(+0,6)
4	18,1	42,4	+6,8	13,96	-0,4	13,93	+1,8
5	.	.	.	.	.	.	.

B09 Erbringung von Dienstleistungen für den Bergbau und für die Gewinnung von Steinen und Erden

Insgesamt	.	.	.	.	.	.	.
1	.	.	.	.	.	.	.
2	.	.	.	.	.	.	.
3	.	.	.	.	.	.	.
4	-	-	-	-	-	-	-
5	-	-	-	-	-	-	-
Männer	.	.	.	.	.	.	.
1	.	.	.	.	.	.	.
2	.	.	.	.	.	.	.
3	.	.	.	.	.	.	.
4	-	-	-	-	-	-	-
5	-	-	-	-	-	-	-
Frauen	.	.	.	.	.	.	.
1	-	-	-	-	-	-	-
2	-	-	-	-	-	-	-
3	.	.	.	.	.	.	.
4	-	-	-	-	-	-	-
5	-	-	-	-	-	-	-

**C Verarbeitendes Gewerbe**

Insgesamt	28,6	38,1	-	23,25	-9,4	22,12	+0,2
1	12,6	38,5	-	41,35	-14,8	38,54	+1,2
2	18,8	37,8	-0,5	26,94	-8,9	25,78	+0,3
3	43,2	38,1	-	20,33	-7,2	19,48	+0,2
4	18,2	38,1	+0,3	16,94	-7,7	16,22	-0,9
5	7,1	37,7	-0,8	14,80	-3,0	14,07	+0,9
Männer	84,0	38,2	-	24,05	-9,4	22,85	+0,2
1	13,4	38,7	+0,3	41,96	-15,0	39,07	+1,1
2	19,6	37,9	-0,5	27,21	-8,8	26,00	+0,1
3	44,5	38,2	+0,3	20,70	-7,1	19,80	+0,2
4	17,3	38,2	-	17,62	-7,7	16,84	-0,8
5	5,2	38,1	-1,3	15,54	-2,9	14,81	+0,7
Frauen	16,0	37,4	+0,3	18,93	-9,1	18,20	+0,5
1	8,6	37,7	+0,3	36,19	-14,1	34,04	+2,3
2	14,7	37,2	-	25,02	-9,9	24,20	+1,4
3	36,6	37,5	-	17,91	-7,5	17,37	+0,7
4	22,9	37,5	+0,8	14,16	-7,2	13,71	-0,1
5	17,3	37,1	-	13,62	-2,9	12,88	+1,4

Noch: **5. Durchschnittliche Verdienste und Arbeitszeiten der Arbeitnehmerinnen und Arbeitnehmer im Produzierenden Gewerbe und im Dienstleistungsbereich\*) im III. Quartal 2012 nach Geschlecht und statistischen Leistungsgruppen**

Noch: **5.1 Vollzeitbeschäftigte nach Wirtschaftszweigen**

Geschlecht —— Leistungs- gruppe	Anteil der Arbeitnehmer/ -innen an übergeordneter Zusammen- fassung	Bruttomonatsverdienst				Sonder- zahlungen
		insgesamt		ohne Sonderzahlungen		
		III. Quartal 2012	Veränderung III. Quartal 2012 gegenüber Vorquartal	III. Quartal 2012	Veränderung III. Quartal 2012 gegenüber Vorquartal	
		EUR	%	EUR	%	

noch: **B Bergbau und Gewinnung von Steinen und Erden**

B08 Gewinnung von Steinen und Erden, sonstiger Bergbau

Insgesamt	0,1	(3 346)	(-10,3)	(3 284)	(+1,1)	/
1	6,7	(6 817)	(-23,4)	(6 600)	(-0,5)	/
2	15,0	4 170	-13,4	4 056	+0,6	(114)
3	41,7	3 191	-8,4	3 145	+0,9	/
4	32,1	/	/	(2 572)	(+0,6)	/
5	/	/	/	/	/	/
Männer	95,1	(3 359)	(-10,3)	(3 294)	(+1,0)	/
1	6,8	(6 857)	(-23,4)	(6 632)	(-0,7)	/
2	14,0	4 259	-13,0	4 132	+0,6	(127)
3	41,7	3 215	-8,4	3 167	+0,8	/
4	32,8	/	/	/	/	/
5	/	/	/	/	/	/
Frauen	4,9	(3 105)	(-11,2)	(3 095)	(+3,6)	/
1	5,2	5 783	-23,9	5 773	+3,4	9
2	34,8	3 473	-16,6	3 458	+1,7	/
3	41,2	(2 719)	(-)	(2 711)	(+1,2)	/
4	18,1	2 572	+6,3	2 566	+8,7	/
5	.	.	.	.	.	.

B09 Erbringung von Dienstleistungen für den Bergbau und für die Gewinnung von Steinen und Erden

Insgesamt	.	.	.	.	.	.
1	.	.	.	.	.	.
2	.	.	.	.	.	.
3	.	.	.	.	.	.
4	—	—	—	—	—	—
5	—	—	—	—	—	—
Männer	.	.	.	.	.	.
1	.	.	.	.	.	.
2	.	.	.	.	.	.
3	.	.	.	.	.	.
4	—	—	—	—	—	—
5	—	—	—	—	—	—
Frauen	.	.	.	.	.	.
1	—	—	—	—	—	—
2	—	—	—	—	—	—
3	.	.	.	.	.	.
4	—	—	—	—	—	—
5	—	—	—	—	—	—

**C Verarbeitendes Gewerbe**

Insgesamt	28,6	3 846	-9,4	3 660	+0,2	(186)
1	12,6	6 925	-14,8	6 454	+1,3	/
2	18,8	4 428	-9,2	4 237	-0,1	(191)
3	43,2	3 366	-7,0	3 226	+0,4	(140)
4	18,2	2 801	-7,5	2 682	-0,6	(119)
5	7,1	2 426	-3,7	2 306	+0,1	/
Männer	84,0	3 993	-9,4	3 794	+0,2	(199)
1	13,4	7 047	-14,9	6 562	+1,1	/
2	19,6	4 483	-9,1	4 283	-0,3	(199)
3	44,5	3 437	-6,9	3 288	+0,4	(148)
4	17,3	2 925	-7,6	2 795	-0,7	(130)
5	5,2	2 572	-4,1	2 451	-0,5	/
Frauen	16,0	3 078	-8,9	2 959	+0,8	(119)
1	8,6	5 926	-13,8	5 574	+2,7	/
2	14,7	4 044	-10,0	3 911	+1,3	(132)
3	36,6	2 918	-7,5	2 830	+0,7	(88)
4	22,9	2 309	-6,4	2 235	+0,7	/
5	17,3	2 196	-2,7	2 078	+1,6	/

Anmerkung Seite 52

Noch: **5. Durchschnittliche Verdienste und Arbeitszeiten der Arbeitnehmerinnen und Arbeitnehmer im Produzierenden Gewerbe und im Dienstleistungsbereich\*) im III. Quartal 2012 nach Geschlecht und statistischen Leistungsgruppen**

Noch: **5.1 Vollzeitbeschäftigte nach Wirtschaftszweigen**

Geschlecht — Leistungs- gruppe	Anteil der Arbeitnehmer/ innen an übergeordneter Zusammen- fassung	Bezahlte Wochenarbeitszeit		Bruttostundenverdienst			
				insgesamt		ohne Sonderzahlungen	
		III. Quartal 2012	Veränderung III. Quartal 2012 gegenüber Vorquartal	III. Quartal 2012	Veränderung III. Quartal 2012 gegenüber Vorquartal	III. Quartal 2012	Veränderung III. Quartal 2012 gegenüber Vorquartal
		Stunden	%	EUR	%	EUR	%

noch: **C Verarbeitendes Gewerbe**

C10 Herstellung von Nahrungs- und Futtermitteln

Insgesamt	1,9	39,2	-0,5	(17,29)	(-5,4)	(16,80)	(+0,2)
1	6,3	38,4	+0,3	(38,69)	(-5,3)	36,30	+2,6
2	10,6	39,8	-0,3	(25,39)	(-)	(24,23)	(+1,6)
3	43,7	39,8	-0,7	(15,89)	(-4,4)	(15,62)	(+0,6)
4	27,2	38,7	+0,3	(13,69)	(-6,5)	(13,43)	(-0,6)
5	12,3	38,7	-1,0	12,39	-3,2	12,13	+0,9
Männer	63,2	39,9	-0,5	(19,13)	(-5,2)	(18,51)	(+0,4)
1	7,3	38,5	+0,3	(42,01)	(-5,7)	39,07	+2,0
2	12,2	40,2	-0,5	(26,75)	(-)	(25,46)	(+1,5)
3	46,3	40,3	-1,0	(16,85)	(-5,0)	16,56	+0,4
4	25,7	39,5	-	(15,15)	(-7,3)	(14,77)	(-1,0)
5	8,4	39,5	-2,2	(13,43)	(-1,9)	(13,14)	(+2,7)
Frauen	36,8	38,1	-0,3	(13,99)	(-5,3)	13,73	+0,3
1	4,4	38,0	-	29,08	-5,1	28,29	+3,9
2	7,8	38,6	-	(21,58)	(-)	(20,77)	(+2,1)
3	39,2	38,7	-0,3	(13,85)	(-2,9)	(13,63)	(+1,3)
4	29,8	37,4	+0,3	11,42	-4,6	11,32	-0,1
5	18,8	38,1	+0,3	11,56	-3,3	11,33	+0,4

C11 Getränkeherstellung

Insgesamt	0,2	38,1	-	22,27	-6,8	21,93	-0,8
1	9,6	37,6	+0,3	(39,30)	(-7,7)	(38,29)	(-0,3)
2	12,2	37,2	+1,1	27,34	-7,1	27,17	-1,3
3	37,5	38,1	+0,3	21,25	-7,4	20,84	-1,6
4	34,8	38,6	-0,3	17,91	-5,5	17,79	+0,4
5	5,9	37,9	-0,5	(17,21)	(-6,1)	(16,83)	(-0,9)
Männer	87,1	38,2	-	22,52	-7,0	22,18	-0,9
1	10,3	37,6	+0,3	(39,45)	(-7,9)	(38,53)	(-0,1)
2	11,5	37,1	+1,1	28,10	-8,0	27,92	-1,8
3	34,4	38,1	-	21,67	-7,2	21,21	-1,9
4	37,8	38,7	-0,3	18,04	-5,5	17,91	+0,3
5	6,0	38,0	-0,8	(17,01)	(-6,5)	(16,63)	(-)
Frauen	12,9	37,6	-	20,54	-5,9	20,25	+0,2
1	/	/	/	/	/	/	/
2	16,9	37,2	-0,3	23,85	-2,9	23,69	+1,2
3	58,5	37,8	+0,3	(19,55)	(-8,3)	(19,33)	(-0,4)
4	14,1	37,6	-0,5	(15,51)	(-4,3)	(15,43)	(+0,9)
5	5,4	36,8	-	18,77	-3,8	18,37	-0,1

C12 Tabakverarbeitung

Insgesamt	0	38,3	+0,2	18,76	-19,6	18,51	+1,7
1	12,1	38,2	-	38,84	-43,5	38,44	+2,3
2	21,5	38,6	-	22,75	-4,8	22,41	+2,8
3	13,3	37,7	-	17,40	-2,5	16,83	+2,4
4	16,0	38,5	+1,0	14,09	-3,0	13,85	+4,3
5	37,1	38,2	-	12,38	-6,7	12,34	+1,1
Männer	47,7	38,4	-	23,58	-26,7	23,19	+1,8
1	20,6	38,2	-	40,77	-47,3	40,27	+2,3
2	34,9	38,7	-	23,31	-4,6	22,93	+2,7
3	19,1	38,2	+0,5	18,25	-1,0	17,50	+3,0
4	20,6	38,7	+0,5	14,46	-4,9	14,37	+3,5
5	.	.	.	.	.	.	.
Frauen	52,3	38,1	-	14,32	-5,7	14,21	+1,6
1	4,4	37,9	-0,3	30,50	-1,4	30,50	+2,6
2	9,2	38,3	-	20,82	-5,8	20,59	+2,8
3	8,0	36,7	-0,5	15,49	-5,8	15,33	+1,6
4	11,8	38,2	+1,6	13,49	-0,7	13,01	+4,5
5	66,6	38,3	-	12,38	-6,6	12,34	+1,2

Noch: **5. Durchschnittliche Verdienste und Arbeitszeiten der Arbeitnehmerinnen und Arbeitnehmer im Produzierenden Gewerbe und im Dienstleistungsbereich\*) im III. Quartal 2012 nach Geschlecht und statistischen Leistungsgruppen**

Noch: **5.1 Vollzeitbeschäftigte nach Wirtschaftszweigen**

Geschlecht —— Leistungs- gruppe	Anteil der Arbeitnehmer/ -innen an übergeordneter Zusammen- fassung	Bruttomonatsverdienst				Sonder- zahlungen
		insgesamt		ohne Sonderzahlungen		
		III. Quartal 2012	Veränderung III. Quartal 2012 gegenüber Vorquartal	III. Quartal 2012	Veränderung III. Quartal 2012 gegenüber Vorquartal	
		EUR	%	EUR	%	

noch: **C Verarbeitendes Gewerbe**

C10 Herstellung von Nahrungs- und Futtermitteln

Insgesamt	1,9	(2 949)	(−5,8)	(2 865)	(−0,3)	/
1	6,3	(6 450)	(−5,2)	6 052	+2,8	/
2	10,6	(4 388)	(−)	(4 187)	(+1,3)	/
3	43,7	(2 746)	(−5,1)	(2 699)	(−0,1)	/
4	27,2	(2 300)	(−6,3)	(2 255)	(−0,5)	/
5	12,3	(2 082)	(−4,3)	2 039	−0,1	/
Männer	63,2	(3 317)	(−5,8)	(3 209)	(−0,2)	/
1	7,3	(7 030)	(−5,5)	6 538	+2,2	/
2	12,2	(4 672)	(−)	(4 447)	(+1,1)	/
3	46,3	(2 953)	(−5,8)	(2 902)	(−0,5)	/
4	25,7	(2 601)	(−7,2)	(2 536)	(−0,9)	/
5	8,4	(2 303)	(−4,2)	(2 253)	(+0,4)	/
Frauen	36,8	(2 317)	(−5,5)	(2 274)	(+0,1)	/
1	4,4	4 797	−5,2	4 667	+3,7	/
2	7,8	(3 621)	(−)	(3 485)	(+2,2)	/
3	39,2	(2 326)	(−3,4)	(2 289)	(+0,8)	/
4	29,8	1 853	−4,5	1 837	−	/
5	18,8	1 911	−3,1	1 874	+0,7	/

C11 Getränkeherstellung

Insgesamt	0,2	3 686	−6,8	3 631	−0,7	/
1	9,6	(6 412)	(−7,7)	(6 249)	(−0,3)	/
2	12,2	4 413	−6,3	4 385	−0,4	/
3	37,5	3 516	−7,3	3 448	−1,5	/
4	34,8	3 007	−5,7	2 986	+0,1	/
5	5,9	(2 831)	(−6,8)	(2 767)	(−1,6)	/
Männer	87,1	3 735	−7,0	3 679	−0,8	/
1	10,3	(6 447)	(−7,8)	(6 297)	(+0,1)	/
2	11,5	4 535	−6,9	4 507	−0,7	/
3	34,4	3 592	−7,2	3 516	−1,8	/
4	37,8	3 033	−5,8	3 012	+0,1	/
5	6,0	(2 808)	(−7,2)	(2 745)	(−1,9)	/
Frauen	12,9	3 354	−5,8	3 306	+0,3	/
1	/	/	/	/	/	/
2	16,9	3 855	−3,1	3 830	+0,9	/
3	58,5	3 213	−7,9	3 176	+0	/
4	14,1	(2 535)	(−4,7)	(2 521)	(+0,4)	/
5	5,4	3 003	−3,8	2 939	−0,1	/

C12 Tabakverarbeitung

Insgesamt	0	3 120	−19,4	3 078	+1,9	42
1	12,1	6 440	−43,5	6 373	+2,3	67
2	21,5	3 818	−4,8	3 760	+2,8	58
3	13,3	2 852	−2,3	2 758	+2,6	93
4	16,0	2 357	−2,0	2 318	+5,4	39
5	37,1	2 056	−6,7	2 049	+1,1	7
Männer	47,7	3 938	−26,6	3 872	+1,9	66
1	20,6	6 769	−47,3	6 686	+2,2	83
2	34,9	3 921	−4,6	3 857	+2,7	64
3	19,1	3 027	−0,5	2 902	+3,5	125
4	20,6	2 429	−4,6	2 415	+3,9	14
5	.	.	.	.	.	.
Frauen	52,3	2 372	−5,5	2 353	+1,8	19
1	4,4	5 029	−1,4	5 029	+2,5	—
2	9,2	3 464	−5,9	3 426	+2,7	38
3	8,0	2 469	−6,4	2 444	+1,0	25
4	11,8	2 241	+1,0	2 162	+6,3	78
5	66,6	2 058	−6,7	2 051	+1,2	7

Anmerkung Seite 52

Noch: **5. Durchschnittliche Verdienste und Arbeitszeiten der Arbeitnehmerinnen und Arbeitnehmer im Produzierenden Gewerbe und im Dienstleistungsbereich\*) im III. Quartal 2012 nach Geschlecht und statistischen Leistungsgruppen**

Noch: **5.1 Vollzeitbeschäftigte nach Wirtschaftszweigen**

Geschlecht — Leistungs- gruppe	Anteil der Arbeitnehmer/ -innen an übergeordneter Zusammen- fassung	Bezahlte Wochenarbeitszeit		Bruttostundenverdienst			
				insgesamt		ohne Sonderzahlungen	
		III. Quartal 2012	Veränderung III. Quartal 2012 gegenüber Vorquartal	III. Quartal 2012	Veränderung III. Quartal 2012 gegenüber Vorquartal	III. Quartal 2012	Veränderung III. Quartal 2012 gegenüber Vorquartal
		Stunden	%	EUR	%	EUR	%

noch: **C Verarbeitendes Gewerbe**

C13 Herstellung von Textilien

Insgesamt	0,4	37,6	+0,8	(19,42)	(-3,0)	(18,61)	(+0,1)
1	9,3	38,9	—	/	/	(38,03)	(+0,6)
2	14,5	38,4	+0,5	22,87	-5,6	22,25	+1,1
3	49,0	37,0	+0,5	(16,85)	(-3,9)	(16,52)	(-0,8)
4	23,1	37,8	+1,6	14,26	-4,0	13,90	+1,2
5	4,1	37,2	-1,3	(11,28)	(-7,4)	(11,23)	(+0,1)
Männer	76,4	37,4	+0,5	(20,59)	(-2,2)	(19,62)	(+0,5)
1	11,4	38,9	—	/	/	(38,49)	(+0,6)
2	14,6	38,3	+0,3	23,47	-6,7	22,86	+1,1
3	49,9	36,7	+0,3	(16,98)	(-3,2)	(16,64)	(-0,7)
4	20,8	37,6	+0,8	15,19	-3,8	14,75	+1,5
5	3,2	37,3	-0,5	(11,90)	(-8,2)	(11,83)	(-0,8)
Frauen	23,6	38,3	+1,9	15,73	-5,0	15,44	-0,3
1	2,4	39,0	-0,8	31,32	-2,6	31,08	+0,4
2	14,2	38,7	+0,8	(20,90)	(-2,1)	(20,22)	(+0,6)
3	46,0	38,1	+1,3	16,40	-6,2	16,13	-0,9
4	30,3	38,4	+4,1	12,23	-4,2	12,04	+1,1
5	7,1	37,2	-1,8	(10,37)	(-6,2)	(10,34)	(+1,1)

C14 Herstellung von Bekleidung

Insgesamt	0,1	37,5	+0,5	19,83	-8,9	19,30	+0,5
1	/	/	/	/	/	/	/
2	20,4	38,0	+0,3	/	/	/	/
3	42,3	37,6	+0,5	(15,22)	(-)	(15,07)	(-)
4	18,3	37,4	+1,1	12,85	-11,1	12,80	-2,4
5	7,0	36,8	+0,8	10,93	-2,9	10,92	-0,5
Männer	39,7	37,7	+1,3	(24,60)	(-)	(23,63)	(-0,6)
1	15,7	37,5	-0,3	(47,77)	(-)	/	/
2	25,4	38,3	+1,1	(30,83)	(-)	(29,95)	(-)
3	/	/	/	/	/	/	/
4	13,9	37,8	+3,0	13,33	-12,3	13,29	-4,6
5	5,1	33,9	+2,4	11,42	-9,3	11,41	-7,6
Frauen	60,3	37,4	+0,3	16,67	-7,5	16,42	+0,4
1	/	/	/	/	/	/	/
2	17,2	37,7	-0,5	/	/	(21,20)	(+7,1)
3	43,9	37,4	+0,3	(14,19)	(-7,0)	(14,01)	(-1,3)
4	21,1	37,2	+0,3	12,63	-10,9	12,59	-1,7
5	8,3	38,0	+1,1	10,76	-1,2	10,74	+1,5

C15 Herstellung von Leder, Lederwaren und Schuhen

Insgesamt	0	39,1	+0,6	16,99	-8,2	16,58	+0,4
1	4,8	39,4	+2,3	(36,85)	(-15,6)	(35,79)	(-4,4)
2	12,4	39,5	+0,8	23,35	-7,1	22,69	-0,9
3	40,1	39,2	+0,8	16,75	-8,1	16,44	+0,4
4	23,4	38,8	+0,8	12,81	-9,7	12,62	+1,0
5	19,3	38,7	-0,5	13,35	-6,1	12,82	+0,8
Männer	67,1	39,1	+0,5	18,23	-8,0	17,84	+0,6
1	6,1	39,5	+2,6	(36,85)	(-)	(35,86)	(-4,7)
2	15,1	39,6	+0,5	23,69	-7,6	23,12	-1,4
3	36,7	39,3	+0,8	17,89	-6,8	17,61	+1,3
4	23,5	38,9	+1,0	13,18	-9,3	13,01	+1,3
5	18,5	38,7	-1,0	14,44	-7,0	13,91	+0,3
Frauen	32,9	38,9	+0,8	14,44	-8,5	14,01	+0,4
1	/	/	/	/	/	/	/
2	6,9	38,8	+0,3	21,82	-5,4	20,75	+0,9
3	47,0	39,1	+1,0	14,92	-9,8	14,57	-0,6
4	23,2	38,6	+0,3	12,03	-10,8	11,81	+0,2
5	20,8	38,8	+0,5	(11,36)	(-4,1)	(10,84)	(+1,8)

Noch: **5. Durchschnittliche Verdienste und Arbeitszeiten der Arbeitnehmerinnen und Arbeitnehmer im Produzierenden Gewerbe und im Dienstleistungsbereich\*) im III. Quartal 2012 nach Geschlecht und statistischen Leistungsgruppen**

Noch: **5.1 Vollzeitbeschäftigte nach Wirtschaftszweigen**

Geschlecht —— Leistungs- gruppe	Anteil der Arbeitnehmer/ -innen an übergeordneter Zusammen- fassung	Bruttomonatsverdienst				Sonder- zahlungen
		insgesamt		ohne Sonderzahlungen		
		III. Quartal 2012	Veränderung III. Quartal 2012 gegenüber Vorquartal	III. Quartal 2012	Veränderung III. Quartal 2012 gegenüber Vorquartal	
		EUR	%	EUR	%	

noch: **C Verarbeitendes Gewerbe**

C13 Herstellung von Textilien

Insgesamt	0,4	(3 172)	(-2,2)	(3 040)	(+0,9)	/
1	9,3	/	/	(6 435)	(+0,6)	/
2	14,5	3 812	-5,3	3 708	+1,5	/
3	49,0	(2 710)	(-3,2)	(2 658)	(-0,1)	/
4	23,1	2 344	-2,3	2 285	+3,1	/
5	4,1	(1 826)	(-8,3)	(1 817)	(-1,0)	/
Männer	76,4	(3 344)	(-1,8)	(3 187)	(+0,9)	/
1	11,4	/	/	(6 511)	(+0,7)	/
2	14,6	3 902	-6,5	3 801	+1,3	/
3	49,9	(2 709)	(-2,8)	(2 654)	(-0,3)	/
4	20,8	2 479	-3,0	2 408	+2,4	/
5	3,2	(1 927)	(-8,8)	(1 916)	(-1,3)	/
Frauen	23,6	2 615	-3,1	2 567	+1,6	/
1	2,4	5 308	-3,2	5 268	-0,3	/
2	14,2	3 512	-1,4	(3 398)	(+1,4)	/
3	46,0	2 717	-4,8	2 672	+0,5	/
4	30,3	2 043	-0,1	2 011	+5,2	/
5	7,1	(1 677)	(-7,9)	(1 671)	(-0,9)	/

C14 Herstellung von Bekleidung

Insgesamt	0,1	3 232	-8,4	3 144	+1,0	/
1	/	/	/	/	/	/
2	20,4	(4 341)	(-3,6)	(4 219)	(+6,2)	/
3	42,3	(2 483)	(-)	(2 460)	(-)	/
4	18,3	2 088	-10,1	2 080	-1,3	/
5	7,0	(1 747)	(-2,2)	(1 745)	(+0,3)	/
Männer	39,7	(4 026)	(-)	(3 868)	(+0,5)	/
1	15,7	(7 792)	(-)	/	/	/
2	25,4	(5 136)	(-4,8)	(4 989)	(+5,2)	/
3	/	/	/	/	/	/
4	13,9	2 188	-9,8	2 180	-1,9	/
5	5,1	1 679	-7,2	1 679	-5,5	/
Frauen	60,3	2 709	-7,4	2 668	+0,5	/
1	/	/	/	/	/	/
2	17,2	(3 566)	(-3,0)	(3 469)	(+6,2)	/
3	43,9	(2 308)	(-6,6)	(2 280)	(-0,9)	/
4	21,1	2 044	-10,5	2 037	-1,3	/
5	8,3	(1 775)	(-0,2)	(1 771)	(+2,5)	/

C15 Herstellung von Leder, Lederwaren und Schuhen

Insgesamt	0	2 882	-7,6	2 814	+1,0	/
1	4,8	(6 304)	(-13,7)	(6 121)	(-2,3)	/
2	12,4	4 006	-6,6	3 893	-0,3	/
3	40,1	2 853	-7,4	2 800	+1,0	/
4	23,4	2 159	-8,9	2 127	+1,9	/
5	19,3	2 245	-6,6	2 157	+0,3	(88)
Männer	67,1	3 100	-7,5	3 034	+1,1	/
1	6,1	(6 331)	(-)	(6 161)	(-2,2)	/
2	15,1	4 079	-7,0	3 981	-0,8	/
3	36,7	3 053	-6,3	3 005	+1,9	/
4	23,5	2 228	-8,2	2 199	+2,5	/
5	18,5	2 428	-8,0	2 339	-0,7	(89)
Frauen	32,9	2 439	-7,9	2 366	+0,9	/
1	/	/	/	/	/	/
2	6,9	3 680	-5,2	3 499	+1,1	/
3	47,0	2 535	-8,9	2 474	+0,2	/
4	23,2	2 016	-10,5	1 979	+0,4	/
5	20,8	(1 914)	(-3,7)	(1 826)	(+2,2)	/

Anmerkung Seite 52

Noch: **5. Durchschnittliche Verdienste und Arbeitszeiten der Arbeitnehmerinnen und Arbeitnehmer im Produzierenden Gewerbe und im Dienstleistungsbereich\*) im III. Quartal 2012 nach Geschlecht und statistischen Leistungsgruppen**

Noch: **5.1 Vollzeitbeschäftigte nach Wirtschaftszweigen**

Geschlecht — Leistungs- gruppe	Anteil der Arbeitnehmer/ -innen an übergeordneter Zusammen- fassung	Bezahlte Wochenarbeitszeit		Bruttostundenverdienst			
		III. Quartal 2012	Veränderung III. Quartal 2012 gegenüber Vorquartal	insgesamt		ohne Sonderzahlungen	
				III. Quartal 2012	Veränderung III. Quartal 2012 gegenüber Vorquartal	III. Quartal 2012	Veränderung III. Quartal 2012 gegenüber Vorquartal
		Stunden	%	EUR	%	EUR	%

noch: **C Verarbeitendes Gewerbe**

C16 Herstellung von Holz-, Flecht-, Korb- und Korkwaren (ohne Möbel)

Insgesamt	0,4	39,8	+0,7	16,72	-4,2	16,17	-0,1
1	6,8	38,9	-0,8	(27,97)	(-12,0)	(27,33)	(+0,7)
2	15,0	40,3	+0,7	19,24	-4,5	18,51	-0,3
3	49,3	40,0	+0,5	15,78	-4,7	15,43	-0,6
4	23,8	39,8	+1,5	14,83	+1,1	14,07	+0,9
5	5,1	39,0	+1,0	/	/	(11,59)	(+0,5)
Männer	92,0	39,9	+0,8	16,90	-4,2	16,33	-0,2
1	6,7	39,0	-0,8	(28,16)	(-12,3)	(27,46)	(+0,7)
2	14,0	40,4	+0,7	19,84	-3,5	19,03	+0,2
3	50,2	40,1	+0,5	15,88	-4,8	15,52	-0,7
4	24,1	39,7	+1,5	15,06	+1,6	14,25	+0,8
5	4,9	39,1	+1,6	/	/	(11,91)	(-1,6)
Frauen	8,0	39,3	+0,5	14,59	-3,7	14,35	+1,8
1	7,4	38,1	-1,6	(26,01)	(-)	(25,97)	(-)
2	25,9	39,6	+0,3	(15,48)	(-10,2)	(15,27)	(-2,9)
3	39,2	38,8	+0,3	14,30	-3,1	14,01	+0,1
4	20,0	40,7	+3,0	/	/	(11,63)	(+2,5)
5	7,5	38,2	-2,8	/	/	/	/

C17 Herstellung von Papier, Pappe und Waren daraus

Insgesamt	0,8	37,3	-0,5	21,26	-12,1	20,72	-1,6
1	5,0	38,6	-	(49,06)	(-16,6)	(47,17)	(+1,0)
2	21,0	37,2	+0,8	25,75	-12,1	24,93	-2,8
3	39,9	37,0	-0,3	20,29	-13,0	19,92	-2,3
4	25,2	37,3	-1,3	16,31	-11,1	15,98	-2,1
5	8,9	38,2	-2,3	13,16	-5,2	12,71	-1,0
Männer	83,2	37,5	-0,5	21,82	-12,4	21,23	-2,0
1	5,1	38,7	-	(50,87)	(-16,3)	(48,71)	(+1,5)
2	23,1	37,3	+1,1	25,82	-12,1	24,96	-3,1
3	38,9	37,1	-0,5	20,63	-12,9	20,25	-2,2
4	25,1	37,5	-1,6	16,51	-11,3	16,15	-2,4
5	7,8	38,8	-3,5	13,41	-5,0	12,96	-2,0
Frauen	16,8	36,6	+0,3	(18,45)	(-10,3)	(18,13)	(+0,8)
1	4,2	38,0	+0,5	37,88	-	37,68	+0,2
2	10,5	36,4	-0,5	24,91	-12,9	24,57	+0,9
3	44,7	36,4	+0,3	18,82	-12,3	18,46	-2,0
4	26,0	36,7	-	15,29	-11,4	15,13	-1,6
5	14,5	36,6	+0,5	12,43	-6,3	11,99	+1,8

C18 Herstellung von Druckerzeugnissen; Vervielfältigung von bespielten Ton-, Bild- und Datenträgern

Insgesamt	0,6	37,0	+0,5	24,20	-11,5	22,55	-1,6
1	14,1	37,3	+2,5	(35,82)	(-)	(33,97)	(-)
2	19,0	36,9	-0,3	(26,97)	(-8,7)	(25,09)	(-0,2)
3	48,7	37,0	-	(22,46)	(-8,2)	(20,70)	(-0,4)
4	14,6	37,1	+0,3	(16,97)	(-3,7)	15,90	-0,6
5	3,5	34,8	+3,0	16,09	-6,8	15,54	+4,7
Männer	79,1	37,3	+0,5	25,61	-11,8	23,69	-1,6
1	16,5	37,3	+2,8	(36,42)	(-)	(34,52)	(-)
2	21,0	36,9	-0,5	(27,22)	(-8,0)	(25,21)	(+0,2)
3	47,3	37,4	-0,3	(23,50)	(-8,4)	(21,39)	(-0,4)
4	13,1	37,4	+0,3	(18,34)	(-3,1)	16,98	-0,4
5	2,1	36,0	+5,3	17,60	-6,5	16,82	+3,1
Frauen	20,9	35,8	+0,6	(18,63)	(-9,4)	(18,04)	(-1,4)
1	4,7	37,6	-1,8	(27,82)	(-)	(26,65)	(-)
2	/	/	/	/	/	/	/
3	54,3	35,7	+0,8	(18,87)	(-8,0)	(18,30)	(-0,9)
4	/	/	/	/	/	/	/
5	8,9	(33,7)	(+0,9)	14,64	-7,6	14,32	+6,0

Anmerkung Seite 52

Noch: **5. Durchschnittliche Verdienste und Arbeitszeiten der Arbeitnehmerinnen und Arbeitnehmer im Produzierenden Gewerbe und im Dienstleistungsbereich\*) im III. Quartal 2012 nach Geschlecht und statistischen Leistungsgruppen**

Noch: **5.1 Vollzeitbeschäftigte nach Wirtschaftszweigen**

Geschlecht —— Leistungs- gruppe	Anteil der Arbeitnehmer/ -innen an übergeordneter Zusammen- fassung	Bruttomonatsverdienst				Sonder- zahlungen
		insgesamt		ohne Sonderzahlungen		
		III. Quartal 2012	Veränderung III. Quartal 2012 gegenüber Vorquartal	III. Quartal 2012	Veränderung III. Quartal 2012 gegenüber Vorquartal	
		EUR	%	EUR	%	

noch: **C Verarbeitendes Gewerbe**

C16 Herstellung von Holz-, Flecht-, Korb- und Korkwaren (ohne Möbel)

Insgesamt	0,4	2 895	-3,5	2 800	+0,6	/
1	6,8	(4 732)	(-12,6)	(4 623)	(-)	/
2	15,0	3 367	-3,9	3 238	+0,2	/
3	49,3	2 742	-4,3	2 680	-0,3	/
4	23,8	2 562	+2,6	2 429	+2,4	/
5	5,1	/	/	(1 963)	(+1,5)	/
Männer	92,0	2 931	-3,5	2 830	+0,4	/
1	6,7	(4 773)	(-12,9)	(4 655)	(+0,1)	/
2	14,0	3 480	-2,9	3 337	+0,8	/
3	50,2	2 764	-4,4	2 702	-0,3	/
4	24,1	2 597	+3,1	2 457	+2,2	/
5	4,9	(2 172)	(+1,2)	(2 022)	(-)	/
Frauen	8,0	2 490	-3,3	2 450	+2,3	/
1	7,4	(4 306)	(-)	(4 300)	(-)	/
2	25,9	(2 666)	(-10,0)	(2 629)	(-2,7)	/
3	39,2	2 409	-2,9	2 360	+0,3	/
4	20,0	/	/	/	/	/
5	7,5	/	/	(1 520)	(+3,9)	/

C17 Herstellung von Papier, Pappe und Waren daraus

Insgesamt	0,8	3 446	-12,6	3 359	-2,1	/
1	5,0	(8 229)	(-16,7)	(7 912)	(+1,0)	/
2	21,0	4 162	-11,3	4 030	-1,9	/
3	39,9	3 260	-13,3	3 200	-2,7	/
4	25,2	2 645	-12,2	2 592	-3,2	/
5	8,9	2 184	-7,3	2 109	-3,2	/
Männer	83,2	3 551	-12,9	3 455	-2,6	/
1	5,1	(8 556)	(-16,4)	(8 192)	(+1,4)	/
2	23,1	4 182	-11,2	4 043	-2,1	/
3	38,9	3 325	-13,3	3 266	-2,6	/
4	25,1	2 689	-12,7	2 630	-3,9	/
5	7,8	2 263	-8,0	2 186	-5,2	/
Frauen	16,8	2 930	-10,3	(2 880)	(+0,9)	/
1	4,2	(6 252)	(-)	(6 219)	(+0,7)	/
2	10,5	3 942	-13,4	3 888	+0,4	/
3	44,7	2 975	-12,0	2 918	-1,6	/
4	26,0	2 435	-11,5	2 409	-1,8	/
5	14,5	1 975	-5,7	1 906	+2,4	/

C18 Herstellung von Druckerzeugnissen; Vervielfältigung von bespielten Ton-, Bild- und Datenträgern

Insgesamt	0,6	3 886	-11,1	3 620	-1,2	/
1	14,1	(5 809)	(-)	(5 509)	(-)	/
2	19,0	(4 321)	(-8,9)	(4 019)	(-0,5)	/
3	48,7	(3 611)	(-8,1)	3 329	-0,2	/
4	14,6	(2 733)	(-3,6)	(2 561)	(-0,5)	/
5	3,5	2 435	-3,9	2 352	+8,0	/
Männer	79,1	4 146	-11,4	3 834	-1,1	/
1	16,5	(5 903)	(-)	(5 595)	(-)	/
2	21,0	(4 363)	(-8,5)	(4 042)	(-0,3)	/
3	47,3	3 818	-8,6	(3 476)	(-0,5)	/
4	13,1	2 983	-2,8	2 762	-0,1	/
5	2,1	2 757	-1,6	2 635	+8,6	/
Frauen	20,9	(2 901)	(-8,9)	(2 809)	(-0,8)	/
1	4,7	(4 549)	(-)	(4 357)	(-7,4)	/
2	/	/	/	/	/	/
3	54,3	(2 927)	(-7,2)	(2 840)	(+0)	/
4	/	/	/	/	/	/
5	8,9	2 147	-6,5	2 099	+7,1	/

Anmerkung Seite 52



Noch: **5. Durchschnittliche Verdienste und Arbeitszeiten der Arbeitnehmerinnen und Arbeitnehmer im Produzierenden Gewerbe und im Dienstleistungsbereich\*) im III. Quartal 2012 nach Geschlecht und statistischen Leistungsgruppen**

Noch: **5.1 Vollzeitbeschäftigte nach Wirtschaftszweigen**

Geschlecht — Leistungs- gruppe	Anteil der Arbeitnehmer/ -innen an übergeordneter Zusammen- fassung	Bezahlte Wochenarbeitszeit		Bruttostundenverdienst			
				insgesamt		ohne Sonderzahlungen	
		III. Quartal 2012	Veränderung III. Quartal 2012 gegenüber Vorquartal	III. Quartal 2012	Veränderung III. Quartal 2012 gegenüber Vorquartal	III. Quartal 2012	Veränderung III. Quartal 2012 gegenüber Vorquartal
		Stunden	%	EUR	%	EUR	%

noch: **C Verarbeitendes Gewerbe**

C19 Kokerei und Mineralölverarbeitung

Insgesamt	0,1	37,9	—	32,28	—8,1	31,13	—5,0
1	21,2	38,6	—	44,04	—6,5	42,09	—3,0
2	37,8	37,5	—	32,64	—6,6	31,39	—7,3
3	30,5	37,9	—	27,80	—11,9	27,06	—4,7
4	8,9	37,6	—0,5	21,06	—9,1	20,75	—2,6
5	1,7	38,1	+1,1	(13,46)	(—4,7)	(13,35)	(+3,8)
Männer	87,9	37,9	—	32,94	—8,4	31,77	—5,5
1	22,0	38,6	—	44,60	—6,7	42,53	—3,3
2	40,6	37,4	—0,3	32,79	—6,9	31,51	—7,6
3	27,8	38,0	—	28,16	—12,9	27,54	—5,7
4	8,7	37,6	—0,5	20,74	—8,1	20,43	—2,4
5	0,8	36,9	—	(13,62)	(—5,6)	(13,43)	(+1,2)
Frauen	12,1	37,9	+0,3	27,45	—6,3	26,55	—0,7
1	15,3	38,7	—	38,20	—4,4	37,44	—0,6
2	17,1	38,0	—	30,12	—0,1	29,36	—0,6
3	49,8	37,5	+0,3	26,34	—7,3	25,06	—0,1
4	9,7	37,7	—	23,09	—12,6	22,88	—2,0
5	8,1	38,9	+1,6	13,35	—3,7	13,29	+6,2

C20 Herstellung von chemischen Erzeugnissen

Insgesamt	2,0	38,1	—0,1	27,96	—25,2	27,09	—0,2
1	17,5	38,7	—	47,32	—38,6	44,43	+0,2
2	18,4	37,8	—0,3	30,59	—15,7	29,94	+1,1
3	45,9	37,9	—	23,89	—20,6	23,48	—1,6
4	14,1	38,3	—0,5	17,48	—16,4	17,19	—4,8
5	4,2	38,7	—0,3	(14,72)	(—5,9)	(14,50)	(+3,4)
Männer	82,9	38,1	—0,3	28,61	—25,8	27,72	—0,3
1	17,7	38,7	—	48,57	—39,2	45,63	—0,1
2	17,7	37,9	—	30,98	—16,4	30,33	+0,5
3	47,7	37,9	—	24,27	—21,4	23,84	—2,1
4	13,6	38,4	—0,3	17,84	—17,6	17,54	—5,3
5	3,4	38,8	—0,3	(15,32)	(—4,3)	(15,06)	(+5,3)
Frauen	17,1	38,0	+0,3	24,80	—21,2	24,04	+1,1
1	16,5	38,6	+0,3	40,80	—35,0	38,13	+1,3
2	21,9	37,6	—	29,06	—13,0	28,43	+3,7
3	37,0	37,7	+0,3	21,52	—15,2	21,17	+1,5
4	16,3	38,1	—0,3	15,98	—7,7	15,76	+0,5
5	8,3	38,6	+0,3	13,50	—9,1	13,37	—0,1

C21 Herstellung von pharmazeutischen Erzeugnissen

Insgesamt	0,3	38,4	—0,3	27,82	—25,9	26,82	+1,3
1	19,9	39,5	+0,3	45,95	—41,0	43,95	+0,1
2	22,3	38,2	+0,3	30,03	—17,2	28,98	+2,4
3	39,9	37,9	—0,3	22,74	—14,3	22,01	+1,6
4	16,6	38,6	—1,5	15,63	—12,9	15,22	—0,1
5	1,3	38,4	+0,8	15,11	—14,8	15,08	+3,5
Männer	65,6	38,3	—0,3	29,67	—29,0	28,69	+0,9
1	22,7	39,4	—	48,60	—42,1	46,24	+0,3
2	22,0	38,2	+0,3	30,22	—18,0	29,40	+2,9
3	39,7	37,7	—	23,29	—17,4	22,79	+0,9
4	14,6	38,5	—2,3	16,50	—15,1	16,13	—1,8
5	0,8	38,8	+0,3	16,05	—11,3	15,99	—0,8
Frauen	34,4	38,5	—0,5	24,32	—18,1	23,29	+2,2
1	14,6	39,6	+0,8	(38,14)	(—36,5)	(37,16)	(—0,6)
2	22,7	38,1	—	29,67	—15,8	28,20	+1,4
3	40,1	38,3	—0,8	21,73	—7,2	20,58	+3,0
4	20,3	38,8	—0,5	14,44	—10,1	13,97	+1,8
5	2,3	38,1	+0,8	14,44	—17,4	14,42	+6,9

Noch: **5. Durchschnittliche Verdienste und Arbeitszeiten der Arbeitnehmerinnen und Arbeitnehmer im Produzierenden Gewerbe und im Dienstleistungsbereich\*) im III. Quartal 2012 nach Geschlecht und statistischen Leistungsgruppen**

Noch: **5.1 Vollzeitbeschäftigte nach Wirtschaftszweigen**

Geschlecht —— Leistungs- gruppe	Anteil der Arbeitnehmer/ -innen an übergeordneter Zusammen- fassung	Bruttomonatsverdienst				Sonder- zahlungen
		insgesamt		ohne Sonderzahlungen		
		III. Quartal 2012	Veränderung III. Quartal 2012 gegenüber Vorquartal	III. Quartal 2012	Veränderung III. Quartal 2012 gegenüber Vorquartal	
		EUR	%	EUR	%	

noch: **C Verarbeitendes Gewerbe**

C19 Kokerei und Mineralölverarbeitung

Insgesamt	0,1	5 312	-8,2	5 123	-5,1	/
1	21,2	7 392	-6,5	7 064	-3,0	/
2	37,8	5 315	-6,6	5 111	-7,3	/
3	30,5	4 580	-11,9	4 457	-4,7	/
4	8,9	3 440	-9,6	3 391	-3,1	/
5	1,7	2 226	-3,7	2 208	+4,9	/
Männer	87,9	5 421	-8,4	5 227	-5,6	/
1	22,0	7 484	-6,7	7 137	-3,3	/
2	40,6	5 334	-6,9	5 126	-7,7	/
3	27,8	4 651	-13,0	4 550	-5,7	/
4	8,7	3 387	-8,6	3 336	-2,9	/
5	0,8	(2 185)	(-5,6)	(2 155)	(+1,2)	/
Frauen	12,1	4 520	-6,1	4 372	-0,5	/
1	15,3	6 427	-4,4	6 300	-0,6	128
2	17,1	4 978	+0	4 853	-0,4	/
3	49,8	4 289	-7,1	4 082	+0,1	/
4	9,7	3 783	-12,7	3 748	-2,1	/
5	8,1	2 257	-2,2	2 248	+7,9	/

C20 Herstellung von chemischen Erzeugnissen

Insgesamt	2,0	4 631	-25,2	4 487	-0,2	(144)
1	17,5	7 959	-38,6	7 473	+0,3	/
2	18,4	5 027	-15,8	4 920	+1,0	/
3	45,9	3 932	-20,6	3 864	-1,6	/
4	14,1	2 912	-16,7	2 864	-5,1	/
5	4,2	(2 475)	(-6,1)	(2 438)	(+3,2)	/
Männer	82,9	4 742	-25,8	4 594	-0,4	/
1	17,7	8 173	-39,2	7 680	-	/
2	17,7	5 098	-16,5	4 991	+0,3	/
3	47,7	3 996	-21,4	3 927	-2,1	/
4	13,6	2 978	-17,8	2 928	-5,6	/
5	3,4	(2 582)	(-4,6)	(2 538)	(+5,0)	/
Frauen	17,1	4 090	-21,2	3 965	+1,2	(125)
1	16,5	6 840	-34,9	6 393	+1,5	/
2	21,9	4 745	-13,1	4 642	+3,6	(103)
3	37,0	3 529	-14,8	3 471	+2,0	/
4	16,3	2 643	-8,1	2 606	-	/
5	8,3	2 262	-8,9	2 239	+0,1	/

C21 Herstellung von pharmazeutischen Erzeugnissen

Insgesamt	0,3	4 641	-26,1	4 474	+1,0	(167)
1	19,9	7 877	-40,9	7 533	+0,3	(344)
2	22,3	4 979	-17,1	4 806	+2,6	/
3	39,9	3 746	-14,5	3 626	+1,3	/
4	16,6	2 621	-14,3	2 552	-1,6	/
5	1,3	2 522	-14,2	2 516	+4,2	/
Männer	65,6	4 939	-29,1	4 776	+0,6	(163)
1	22,7	8 318	-42,1	7 915	+0,4	(403)
2	22,0	5 016	-17,7	4 880	+3,3	/
3	39,7	3 814	-17,5	3 732	+0,9	/
4	14,6	2 759	-17,0	2 698	-4,0	/
5	0,8	2 704	-11,1	2 694	-0,6	/
Frauen	34,4	4 072	-18,4	3 900	+1,9	/
1	14,6	(6 566)	(-36,0)	(6 398)	(+0,2)	/
2	22,7	4 911	-15,8	4 668	+1,3	/
3	40,1	3 616	-7,9	3 426	+2,3	/
4	20,3	2 432	-10,7	2 352	+1,2	/
5	2,3	2 392	-16,7	2 390	+8,0	/

Anmerkung Seite 52

Noch: **5. Durchschnittliche Verdienste und Arbeitszeiten der Arbeitnehmerinnen und Arbeitnehmer im Produzierenden Gewerbe und im Dienstleistungsbereich\*) im III. Quartal 2012 nach Geschlecht und statistischen Leistungsgruppen**

Noch: **5.1 Vollzeitbeschäftigte nach Wirtschaftszweigen**

Geschlecht — Leistungs- gruppe	Anteil der Arbeitnehmer/ -innen an übergeordneter Zusammen- fassung	Bezahlte Wochenarbeitszeit		Bruttostundenverdienst			
				insgesamt		ohne Sonderzahlungen	
		III. Quartal 2012	Veränderung III. Quartal 2012 gegenüber Vorquartal	III. Quartal 2012	Veränderung III. Quartal 2012 gegenüber Vorquartal	III. Quartal 2012	Veränderung III. Quartal 2012 gegenüber Vorquartal
		Stunden	%	EUR	%	EUR	%

noch: **C Verarbeitendes Gewerbe**

C22 Herstellung von Gummi- und Kunststoffwaren

Insgesamt	1,7	40,4	-0,6	19,08	-8,4	18,45	-0,5
1	6,9	39,2	+0,5	(41,56)	(-)	(39,73)	(-0)
2	12,7	39,2	+0,3	25,04	-10,0	24,14	-0,2
3	39,6	41,4	-1,7	18,07	-7,3	17,56	-0,6
4	19,3	40,7	-0,7	14,95	-8,1	14,52	-4,1
5	21,5	39,3	-0,3	14,21	-6,6	(13,70)	(-0,9)
Männer	82,0	40,8	-0,7	19,77	-8,9	19,15	-0,4
1	7,5	39,2	+0,5	(42,02)	(-)	(40,28)	(-0)
2	13,5	39,3	-	25,27	-10,3	24,31	-0,3
3	42,3	41,9	-1,4	18,26	-7,5	17,74	-0,5
4	19,2	41,1	-0,7	15,29	-8,6	14,84	-4,7
5	17,5	39,8	-0,3	15,04	-8,1	14,69	-0,9
Frauen	18,0	38,6	+0,3	15,75	-4,0	(15,10)	(+0,4)
1	3,9	38,7	+0,8	(37,49)	(-0,3)	34,83	+1,2
2	9,1	38,2	+0,5	23,41	-7,5	22,99	+1,2
3	27,3	38,4	-1,3	16,57	-7,5	16,17	-2,4
4	20,0	39,1	+0,5	(13,41)	(+0,9)	(13,08)	(+6,2)
5	39,7	38,5	+0,5	(12,48)	(-)	(11,64)	(+0,2)

C23 Herstellung von Glas und Glaswaren, Keramik, Verarbeitung von Steinen und Erden

Insgesamt	0,9	39,6	+0,1	20,09	-5,0	19,69	-0,5
1	6,5	39,3	-	(40,12)	(-6,2)	(39,18)	(+1,6)
2	/	/	/	/	/	/	/
3	39,1	39,3	-	19,08	-3,9	18,73	-0,3
4	25,3	40,3	+0,5	16,47	-5,6	16,12	-1,9
5	10,6	40,3	+0,5	14,44	-6,3	14,25	-2,8
Männer	89,0	39,7	-	20,22	-5,2	19,83	-0,7
1	6,2	39,4	-	(40,91)	(-7,7)	(39,99)	(+0,8)
2	/	/	/	/	/	/	/
3	38,9	39,4	-	19,21	-4,0	18,84	-0,6
4	25,6	40,4	+0,2	16,71	-5,8	16,36	-2,1
5	10,3	40,4	+0,2	14,74	-6,4	14,55	-3,1
Frauen	11,0	38,9	+0,8	(18,95)	(-3,5)	(18,56)	(+0,9)
1	8,5	38,8	-0,3	(35,36)	(+2,4)	(34,34)	(+5,6)
2	15,3	38,8	-	24,80	-4,5	24,24	+0,7
3	40,5	38,9	+0,8	18,09	-2,6	17,84	+2,1
4	23,1	38,8	+1,3	14,17	-4,5	13,81	-0,6
5	12,5	39,5	+2,1	(12,41)	(-4,2)	(12,16)	(-)

C24 Metallherzeugung und -bearbeitung

Insgesamt	2,8	37,2	+0,1	24,69	-7,0	23,20	-0,8
1	13,3	37,6	+0,3	(38,86)	(-7,6)	35,73	+0,3
2	18,7	36,0	-0,3	27,68	-5,1	26,19	-1,8
3	36,5	37,1	+0,3	22,72	-4,6	21,20	-1,3
4	27,5	37,9	+0,5	19,54	-11,6	18,86	+0,2
5	4,0	38,1	-2,3	(17,47)	(+2,7)	(16,15)	(+1,9)
Männer	93,1	37,3	-	24,74	-6,8	23,22	-0,9
1	12,5	37,8	-	(39,63)	(-6,8)	36,17	+0,3
2	18,3	36,1	-0,3	27,79	-5,2	26,28	-2,0
3	36,8	37,1	-	22,83	-4,5	21,29	-1,4
4	28,8	37,9	+0,5	19,69	-11,6	19,01	+0,3
5	3,6	38,5	-2,8	(18,26)	(+3,2)	(16,88)	(+2,2)
Frauen	6,9	36,0	-	23,87	-9,1	22,83	-0,3
1	24,3	36,7	+1,9	33,39	-14,0	32,58	+0,4
2	23,9	35,0	-0,3	26,52	-4,2	25,20	+0,1
3	33,0	35,9	-0,3	21,08	-6,0	19,82	-
4	/	/	/	/	/	/	/
5	8,8	36,1	+0,3	/	/	(11,81)	(-0,3)

Anmerkung Seite 52

Noch: **5. Durchschnittliche Verdienste und Arbeitszeiten der Arbeitnehmerinnen und Arbeitnehmer im Produzierenden Gewerbe und im Dienstleistungsbereich\*) im III. Quartal 2012 nach Geschlecht und statistischen Leistungsgruppen**  
 Noch: **5.1 Vollzeitbeschäftigte nach Wirtschaftszweigen**

Geschlecht —— Leistungs- gruppe	Anteil der Arbeitnehmer/ -innen an übergeordneter Zusammen- fassung	Bruttomonatsverdienst				Sonder- zahlungen
		insgesamt		ohne Sonderzahlungen		
		III. Quartal 2012	Veränderung III. Quartal 2012 gegenüber Vorquartal	III. Quartal 2012	Veränderung III. Quartal 2012 gegenüber Vorquartal	
		EUR	%	EUR	%	

noch: **C Verarbeitendes Gewerbe**

C22 Herstellung von Gummi- und Kunststoffwaren

Insgesamt	1,7	3 349	-9,0	3 239	-1,1	/
1	6,9	(7 075)	(-)	(6 763)	(+0,5)	/
2	12,7	4 259	-9,9	4 107	-0,1	/
3	39,6	3 253	-8,7	3 161	-2,1	/
4	19,3	2 645	-8,8	2 569	-4,9	/
5	21,5	2 428	-6,7	(2 341)	(-1,0)	/
Männer	82,0	3 505	-9,5	3 394	-1,1	/
1	7,5	(7 164)	(-)	(6 867)	(+0,5)	/
2	13,5	4 314	-10,3	4 150	-0,3	/
3	42,3	3 321	-9,0	3 226	-2,1	/
4	19,2	2 730	-9,2	2 649	-5,4	/
5	17,5	2 598	-8,3	2 538	-1,1	/
Frauen	18,0	2 638	-3,9	2 529	+0,4	/
1	3,9	(6 297)	(+0,4)	5 851	+1,8	/
2	9,1	3 887	-6,9	3 817	+1,8	/
3	27,3	2 765	-8,7	2 698	-3,7	/
4	20,0	2 276	+1,3	(2 219)	(+6,5)	/
5	39,7	(2 087)	(-1,2)	(1 945)	(+0,7)	/

C23 Herstellung von Glas und Glaswaren, Keramik, Verarbeitung von Steinen und Erden

Insgesamt	0,9	3 456	-5,0	3 389	-0,4	/
1	6,5	(6 846)	(-6,4)	(6 687)	(+1,4)	/
2	/	/	/	/	/	/
3	39,1	3 262	-3,9	3 202	-0,3	/
4	25,3	2 882	-5,3	2 821	-1,6	/
5	10,6	2 528	-5,9	2 495	-2,4	/
Männer	89,0	3 487	-5,2	3 419	-0,7	/
1	6,2	(6 996)	(-7,8)	(6 839)	(+0,6)	/
2	/	/	/	/	/	/
3	38,9	3 289	-4,1	3 226	-0,7	/
4	25,6	2 937	-5,5	2 876	-1,8	/
5	10,3	2 588	-6,3	2 556	-2,9	/
Frauen	11,0	3 205	-2,7	3 139	+1,7	/
1	8,5	(5 965)	(+2,3)	(5 793)	(+5,5)	/
2	15,3	4 179	-4,4	(4 086)	(+0,8)	/
3	40,5	3 054	-2,0	3 012	+2,7	/
4	23,1	2 391	-3,2	2 330	+0,7	/
5	12,5	(2 132)	(-2,2)	2 089	+2,1	/

C24 Metallherzeugung und -bearbeitung

Insgesamt	2,8	3 992	-6,8	3 751	-0,7	/
1	13,3	(6 355)	(-7,4)	5 842	+0,6	/
2	18,7	4 335	-5,4	4 100	-2,1	/
3	36,5	3 659	-4,4	3 414	-1,1	/
4	27,5	3 217	-11,1	3 107	+0,9	/
5	4,0	(2 895)	(+0,3)	(2 676)	(-0,5)	/
Männer	93,1	4 011	-6,7	3 765	-0,7	/
1	12,5	(6 503)	(-6,8)	5 935	+0,3	/
2	18,3	4 363	-5,5	4 126	-2,3	/
3	36,8	3 683	-4,3	3 435	-1,2	/
4	28,8	3 245	-11,0	3 133	+1,0	/
5	3,6	(3 054)	(+0,3)	(2 823)	(-0,7)	/
Frauen	6,9	3 735	-9,0	3 571	-0,1	/
1	24,3	5 322	-12,3	5 194	+2,4	/
2	23,9	4 039	-4,3	3 837	-	/
3	33,0	3 287	-6,3	3 091	-0,3	/
4	/	/	/	/	/	/
5	8,8	(2 006)	(-)	(1 854)	(-)	/

Anmerkung Seite 52

Noch: **5. Durchschnittliche Verdienste und Arbeitszeiten der Arbeitnehmerinnen und Arbeitnehmer im Produzierenden Gewerbe und im Dienstleistungsbereich\*) im III. Quartal 2012 nach Geschlecht und statistischen Leistungsgruppen**

Noch: **5.1 Vollzeitbeschäftigte nach Wirtschaftszweigen**

Geschlecht — Leistungs- gruppe	Anteil der Arbeitnehmer/ -innen an übergeordneter Zusammen- fassung	Bezahlte Wochenarbeitszeit		Bruttostundenverdienst			
				insgesamt		ohne Sonderzahlungen	
		III. Quartal 2012	Veränderung III. Quartal 2012 gegenüber Vorquartal	III. Quartal 2012	Veränderung III. Quartal 2012 gegenüber Vorquartal	III. Quartal 2012	Veränderung III. Quartal 2012 gegenüber Vorquartal
		Stunden	%	EUR	%	EUR	%

noch: **C Verarbeitendes Gewerbe**

C25 Herstellung von Metallerzeugnissen

Insgesamt	4,4	38,1	—	20,49	—4,8	19,42	+0,5
1	7,8	38,0	—0,3	(40,83)	(—10,5)	(38,77)	(—1,7)
2	16,4	37,9	—0,3	24,58	—6,6	23,55	+0,3
3	45,8	38,4	+0,5	18,53	—3,3	17,72	+2,3
4	20,8	38,3	+0,3	16,38	—2,7	15,12	—1,4
5	9,2	36,3	—2,2	(14,94)	(+1,8)	(13,74)	(+1,3)
Männer	86,1	38,2	—	21,04	—5,0	19,99	+0,6
1	8,3	38,1	—0,5	(41,17)	(—11,8)	(39,49)	(—1,8)
2	17,6	38,0	—0,3	24,67	—6,4	23,60	+0,2
3	48,2	38,5	+0,5	18,62	—3,2	17,83	+2,4
4	19,4	38,3	—0,3	17,04	—2,2	15,70	—0,9
5	6,6	36,3	—2,9	(15,68)	(+2,6)	(14,29)	(+0,1)
Frauen	13,9	37,3	+0,5	(16,99)	(—2,8)	(15,84)	(+0,7)
1	5,1	36,3	—0,5	/	/	31,19	—0,5
2	9,3	36,9	—0,3	23,56	—9,3	22,93	+1,3
3	31,1	37,1	—0,3	17,60	—4,5	16,65	+2,3
4	29,3	38,5	+2,7	13,66	—3,9	12,76	—2,7
5	25,2	36,4	—0,5	(13,74)	(+0,4)	(12,84)	(+3,4)

C26 Herstellung von Datenverarbeitungsgeräten, elektronischen und optischen Erzeugnissen

Insgesamt	0,8	38,3	+0,2	25,13	—9,2	23,96	+0,9
1	13,5	39,2	+0,3	(40,47)	(—11,5)	36,79	+0,5
2	27,7	38,6	+0,5	28,27	—12,4	27,27	—0,6
3	45,0	38,0	—	21,35	—7,6	20,67	+0,5
4	9,7	37,9	+0,5	16,61	—8,6	16,08	—1,2
5	4,0	37,5	—0,3	12,47	—3,7	12,01	+1,0
Männer	80,7	38,4	—	26,47	—9,2	25,19	+0,6
1	15,1	39,2	+0,3	(41,02)	(—11,4)	37,21	+0,2
2	29,5	38,8	+0,8	29,14	—12,1	28,03	—0,8
3	46,6	38,1	—0,3	21,80	—7,5	21,10	+0,4
4	6,5	37,9	+0,3	17,60	—8,8	17,14	—1,8
5	2,3	38,3	—0,3	(12,89)	(—)	12,49	—0,2
Frauen	19,3	37,7	+0,5	19,39	—9,0	18,74	+2,6
1	6,7	38,9	+0,3	(35,27)	(—)	(32,83)	(+5,4)
2	20,6	37,8	+0,8	22,95	—14,6	22,60	+0,5
3	38,6	37,5	+0,5	19,05	—8,1	18,47	+0,9
4	23,2	37,8	+0,3	(15,45)	(—6,5)	(14,85)	(+2,3)
5	11,0	36,8	—0,3	12,08	—7,1	11,57	+1,8

C27 Herstellung von elektrischen Ausrüstungen

Insgesamt	1,8	37,1	—0,3	24,95	—10,9	23,71	+1,2
1	22,2	38,1	—	39,73	—12,2	37,15	+1,0
2	23,7	36,6	—1,1	26,11	—12,2	25,05	+2,0
3	25,8	37,2	—0,3	19,89	—8,0	19,13	+1,2
4	17,9	36,6	—0,3	17,37	—9,9	16,79	+1,5
5	10,4	36,9	+0,5	15,41	—6,3	(14,43)	(+0,5)
Männer	74,6	37,4	—0,3	26,84	—10,9	25,45	+1,2
1	26,7	38,2	—	40,38	—12,2	37,66	+1,1
2	26,7	36,7	—1,1	26,47	—11,9	25,34	+2,2
3	27,1	37,5	—	20,22	—7,6	19,39	+1,1
4	14,9	36,8	—0,5	18,02	—9,5	17,42	+1,1
5	4,7	37,5	+0,5	15,81	—6,6	(14,98)	(+0,5)
Frauen	25,4	36,5	+0,3	19,25	—10,3	18,47	+1,2
1	8,8	37,3	—	33,78	—11,7	32,52	+0,7
2	14,8	36,4	+0,3	24,17	—13,9	23,46	+0,9
3	22,0	36,2	—0,5	18,65	—9,8	18,12	+1,5
4	27,0	36,3	+0,3	16,30	—10,6	15,75	+2,1
5	27,4	36,6	+0,3	(15,21)	(—6,0)	(14,15)	(+0,5)

Anmerkung Seite 52

Noch: **5. Durchschnittliche Verdienste und Arbeitszeiten der Arbeitnehmerinnen und Arbeitnehmer im Produzierenden Gewerbe und im Dienstleistungsbereich\*) im III. Quartal 2012 nach Geschlecht und statistischen Leistungsgruppen**

Noch: **5.1 Vollzeitbeschäftigte nach Wirtschaftszweigen**

Geschlecht —— Leistungs- gruppe	Anteil der Arbeitnehmer/ -innen an übergeordneter Zusammen- fassung	Bruttomonatsverdienst				Sonder- zahlungen
		insgesamt		ohne Sonderzahlungen		
		III. Quartal 2012	Veränderung III. Quartal 2012 gegenüber Vorquartal	III. Quartal 2012	Veränderung III. Quartal 2012 gegenüber Vorquartal	
		EUR	%	EUR	%	

noch: **C Verarbeitendes Gewerbe**

C25 Herstellung von Metallerzeugnissen

Insgesamt	4,4	3 389	-4,8	3 212	+0,6	/
1	7,8	(6 734)	(-10,8)	(6 394)	(-2,2)	/
2	16,4	4 046	-7,0	3 876	-0,1	/
3	45,8	3 089	-2,8	2 954	+2,8	/
4	20,8	2 728	-2,4	2 519	-1,1	/
5	9,2	(2 358)	(-0,4)	(2 168)	(-0,9)	/
Männer	86,1	3 493	-5,0	3 317	+0,5	/
1	8,3	(6 820)	(-12,1)	(6 542)	(-2,2)	/
2	17,6	4 069	-6,8	3 894	-0,2	/
3	48,2	3 115	-2,6	2 983	+3,0	/
4	19,4	2 837	-2,4	2 613	-1,1	/
5	6,6	(2 474)	(-0,4)	(2 254)	(-2,8)	/
Frauen	13,9	2 752	-2,3	2 565	+1,2	/
1	5,1	/	/	4 919	-1,0	/
2	9,3	3 776	-9,7	3 675	+0,9	/
3	31,1	2 840	-4,7	2 685	+2,1	/
4	29,3	(2 283)	(-1,3)	(2 133)	(-0,1)	/
5	25,2	(2 172)	(-0,4)	(2 029)	(+2,6)	/

C26 Herstellung von Datenverarbeitungsgeräten, elektronischen und optischen Erzeugnissen

Insgesamt	0,8	4 179	-9,0	3 986	+1,1	/
1	13,5	(6 885)	(-11,3)	6 259	+0,7	/
2	27,7	4 744	-11,9	4 576	-0	/
3	45,0	3 522	-7,8	3 410	+0,3	/
4	9,7	2 731	-8,4	2 645	-0,9	/
5	4,0	2 031	-3,9	1 956	+0,8	/
Männer	80,7	4 420	-9,1	4 206	+0,7	/
1	15,1	(6 984)	(-11,2)	6 335	+0,4	/
2	29,5	4 906	-11,7	4 720	-0,3	/
3	46,6	3 605	-7,8	3 489	+0,1	/
4	6,5	2 896	-8,6	2 820	-1,6	/
5	2,3	2 145	-0,4	2 078	-0,5	/
Frauen	19,3	3 174	-8,6	3 067	+3,1	/
1	6,7	(5 954)	(-)	(5 542)	(+5,5)	/
2	20,6	3 773	-13,8	3 717	+1,5	/
3	38,6	3 106	-7,6	3 011	+1,4	/
4	23,2	2 540	-6,1	(2 442)	(+2,8)	/
5	11,0	1 930	-7,3	1 848	+1,5	/

C27 Herstellung von elektrischen Ausrüstungen

Insgesamt	1,8	4 025	-11,1	3 826	+0,9	/
1	22,2	6 580	-12,3	6 153	+0,9	/
2	23,7	4 154	-13,0	3 985	+1,0	/
3	25,8	3 216	-8,2	3 093	+1,0	/
4	17,9	2 764	-10,0	2 671	+1,3	/
5	10,4	2 469	-5,9	2 311	+0,8	/
Männer	74,6	4 357	-11,3	4 131	+0,8	/
1	26,7	6 704	-12,2	6 252	+1,0	/
2	26,7	4 217	-13,0	4 037	+1,0	/
3	27,1	3 293	-7,7	3 158	+1,0	/
4	14,9	2 882	-9,9	2 786	+0,7	/
5	4,7	2 572	-6,2	2 437	+1,0	/
Frauen	25,4	3 049	-10,2	2 927	+1,3	/
1	8,8	5 468	-11,8	5 264	+0,7	/
2	14,8	3 819	-13,7	3 707	+1,1	/
3	22,0	2 937	-10,1	2 855	+1,1	/
4	27,0	2 572	-10,4	2 485	+2,3	/
5	27,4	2 417	-5,7	(2 248)	(+0,8)	/

Anmerkung Seite 52

Noch: **5. Durchschnittliche Verdienste und Arbeitszeiten der Arbeitnehmerinnen und Arbeitnehmer im Produzierenden Gewerbe und im Dienstleistungsbereich\*) im III. Quartal 2012 nach Geschlecht und statistischen Leistungsgruppen**

Noch: **5.1 Vollzeitbeschäftigte nach Wirtschaftszweigen**

Geschlecht — Leistungs- gruppe	Anteil der Arbeitnehmer/ -innen an übergeordneter Zusammen- fassung	Bezahlte Wochenarbeitszeit		Bruttostundenverdienst			
		III. Quartal 2012	Veränderung III. Quartal 2012 gegenüber Vorquartal	insgesamt		ohne Sonderzahlungen	
				III. Quartal 2012	Veränderung III. Quartal 2012 gegenüber Vorquartal	III. Quartal 2012	Veränderung III. Quartal 2012 gegenüber Vorquartal
		Stunden	%	EUR	%	EUR	%

noch: **C Verarbeitendes Gewerbe**

C28 Maschinenbau

Insgesamt	4,9	38,0	+0,2	26,12	-6,1	24,41	+1,3
1	15,0	39,8	+0,3	(41,83)	(-6,4)	37,49	+3,1
2	21,6	38,5	-0,5	28,05	-9,2	26,50	+0,2
3	51,4	37,7	+0,3	22,29	-4,8	21,20	+1,2
4	9,4	36,7	+1,1	18,29	-1,4	17,04	-0,5
5	2,5	35,6	-0,3	16,62	-6,7	(15,78)	(+2,5)
Männer	89,3	38,2	+0,3	26,51	-6,2	24,75	+1,3
1	15,6	39,9	-	(42,12)	(-7,2)	37,76	+2,7
2	21,6	38,7	-0,5	28,31	-9,4	26,73	-0,1
3	52,1	37,8	+0,3	22,49	-4,5	21,36	+1,3
4	8,9	36,9	+1,4	18,44	-1,1	17,15	-0,6
5	1,8	36,0	-0,6	(16,54)	(-7,7)	(15,72)	(+1,9)
Frauen	10,7	36,7	+0,3	22,70	-6,1	21,48	+0,9
1	10,1	37,5	+0,8	(37,87)	(+3,3)	33,84	+5,9
2	22,0	36,9	-0,8	25,81	-7,1	24,53	+2,0
3	45,5	37,0	+0,8	20,40	-7,1	19,70	+0,9
4	13,9	36,0	+0,6	17,43	-3,6	16,47	+0,6
5	8,5	34,8	-0,6	(16,77)	(-4,8)	(15,88)	(+3,5)

C29 Herstellung von Kraftwagen und Kraftwagenteilen

Insgesamt	2,1	36,8	+0,2	28,08	-8,6	26,41	+1,4
1	20,4	38,1	-	43,18	-10,7	40,80	+2,5
2	19,1	37,0	+0,3	29,75	-5,7	28,10	+1,8
3	36,6	36,4	+0,8	23,24	-7,3	21,57	+0,7
4	17,2	36,0	-0,3	21,26	-12,2	20,17	+1,5
5	6,7	36,1	-0,3	18,83	+1,5	17,81	+1,5
Männer	88,3	36,8	+0,3	28,69	-8,5	26,92	+1,4
1	21,0	38,1	-0,3	43,57	-10,7	41,11	+2,4
2	19,7	37,0	-	29,84	-5,5	28,14	+1,9
3	38,3	36,3	+0,8	23,43	-7,1	21,69	+0,6
4	16,0	35,9	-	22,13	-11,8	20,90	+1,8
5	5,0	36,4	-	19,18	+0,9	18,30	+1,5
Frauen	11,7	36,7	-	23,49	-9,1	22,52	+1,5
1	15,6	37,6	+0,3	39,13	-10,5	37,58	+3,6
2	14,3	36,6	-	28,78	-8,5	27,68	+0,5
3	23,9	37,1	-	20,96	-9,5	20,11	+1,6
4	26,6	36,6	-0,3	(17,38)	(-)	(16,93)	(+0,4)
5	19,5	35,7	-0,3	18,13	2,3	(16,85)	(+1,4)

C30 Sonstiger Fahrzeugbau

Insgesamt	0,2	37,4	-0,1	23,85	-7,3	22,70	+0,1
1	22,9	37,6	+1,1	35,19	-16,2	33,83	-3,2
2	26,8	35,8	-2,2	25,34	-5,7	24,06	-1,3
3	43,7	38,0	+0,5	18,27	-3,9	17,32	+0,4
4	4,7	38,5	+3,2	(16,68)	(+0,1)	(15,35)	(-0,3)
5	2,0	39,4	-2,2	(15,54)	(-1,7)	(14,77)	(+3,2)
Männer	92,7	37,4	-	23,94	-7,1	(22,78)	(+0,3)
1	23,2	37,7	+1,1	35,29	-16,7	33,97	-3,4
2	26,5	35,7	-2,5	25,48	-5,7	24,15	-1,3
3	43,6	38,0	+0,3	18,28	-3,5	17,31	+0,5
4	4,8	38,8	+3,2	16,53	-0,1	(15,21)	(-0,5)
5	1,8	39,6	-2,2	(15,77)	(-1,0)	(14,98)	(+3,8)
Frauen	7,3	36,7	-0,3	22,67	-8,4	21,69	-2,2
1	19,1	36,7	-0,3	33,60	-7,7	31,60	-1,8
2	29,7	36,6	-0,5	23,78	-6,2	23,02	-1,2
3	43,9	37,1	+0,3	18,18	-9,5	17,51	-1,4
4	3,3	32,5	-1,5	19,99	+6,3	18,29	+4,9
5	3,9	38,1	+1,3	/	/	/	/

Anmerkung Seite 52

Noch: **5. Durchschnittliche Verdienste und Arbeitszeiten der Arbeitnehmerinnen und Arbeitnehmer im Produzierenden Gewerbe und im Dienstleistungsbereich\*) im III. Quartal 2012 nach Geschlecht und statistischen Leistungsgruppen**

Noch: **5.1 Vollzeitbeschäftigte nach Wirtschaftszweigen**

Geschlecht —— Leistungs- gruppe	Anteil der Arbeitnehmer/ -innen an übergeordneter Zusammen- fassung	Bruttomonatsverdienst				Sonder- zahlungen
		insgesamt		ohne Sonderzahlungen		
		III. Quartal 2012	Veränderung III. Quartal 2012 gegenüber Vorquartal	III. Quartal 2012	Veränderung III. Quartal 2012 gegenüber Vorquartal	
		EUR	%	EUR	%	

noch: **C Verarbeitendes Gewerbe**

C28 Maschinenbau

Insgesamt	4,9	4 316	-6,0	4 034	+1,4	/
1	15,0	7 227	-6,1	6 477	+3,3	/
2	21,6	4 690	-9,7	4 431	-0,4	/
3	51,4	3 651	-4,5	3 472	+1,6	/
4	9,4	2 918	-0,2	2 720	+0,8	/
5	2,5	2 567	-7,2	2 438	+2,0	/
Männer	89,3	4 400	-6,0	4 107	+1,4	/
1	15,6	7 310	-7,0	6 553	+2,9	/
2	21,6	4 758	-10,0	4 493	-0,6	/
3	52,1	3 691	-4,3	3 505	+1,6	/
4	8,9	2 954	+0,3	2 746	+0,8	/
5	1,8	2 586	-8,3	2 459	+1,4	/
Frauen	10,7	3 618	-6,0	3 423	+1,1	/
1	10,1	(6 168)	(+4,0)	5 512	+6,6	/
2	22,0	4 134	-7,8	3 929	+1,2	/
3	45,5	3 276	-6,6	3 163	+1,5	/
4	13,9	2 730	-3,0	2 580	+1,3	/
5	8,5	2 533	-5,4	2 399	+2,9	/

C29 Herstellung von Kraftwagen und Kraftwagenteilen

Insgesamt	2,1	4 485	-8,4	4 217	+1,6	/
1	20,4	7 145	-10,8	6 752	+2,3	/
2	19,1	4 781	-5,6	4 516	+1,9	/
3	36,6	3 671	-6,7	3 407	+1,3	/
4	17,2	3 327	-12,3	3 156	+1,3	/
5	6,7	2 957	+1,4	2 797	+1,5	/
Männer	88,3	4 583	-8,3	4 301	+1,7	/
1	21,0	7 219	-10,8	6 812	+2,2	/
2	19,7	4 801	-5,4	4 527	+2,0	/
3	38,3	3 696	-6,4	3 421	+1,2	/
4	16,0	3 451	-11,9	3 259	+1,7	/
5	5,0	3 033	+1,1	2 893	+1,6	/
Frauen	11,7	3 743	-9,2	3 588	+1,4	/
1	15,6	6 387	-10,4	6 133	+3,7	/
2	14,3	4 576	-8,4	4 400	+0,6	/
3	23,9	3 376	-9,5	3 239	+1,7	/
4	26,6	(2 761)	(-14,3)	(2 690)	(+0)	/
5	19,5	2 811	+2,1	2 612	+1,2	(199)

C30 Sonstiger Fahrzeugbau

Insgesamt	0,2	3 871	-7,3	3 685	+0,1	/
1	22,9	5 748	-15,4	5 526	-2,3	/
2	26,8	3 944	-7,8	3 744	-3,4	/
3	43,7	3 014	-3,5	2 858	+0,9	/
4	4,7	2 790	+3,3	2 567	+3,0	(223)
5	2,0	(2 658)	(-3,9)	(2 526)	(+0,9)	/
Männer	92,7	3 891	-7,2	3 703	+0,3	/
1	23,2	5 774	-15,8	5 558	-2,3	/
2	26,5	3 958	-7,9	3 752	-3,5	/
3	43,6	3 020	-3,1	2 861	+1,0	(160)
4	4,8	2 788	+3,2	(2 567)	(+3,0)	(222)
5	1,8	(2 712)	(-3,2)	(2 575)	(+1,4)	/
Frauen	7,3	3 619	-8,4	3 463	-2,2	/
1	19,1	5 357	-8,1	5 038	-2,2	(319)
2	29,7	3 781	-6,8	3 661	-1,8	/
3	43,9	2 928	-9,3	2 819	-1,2	/
4	3,3	2 821	+4,7	2 582	+3,3	/
5	3,9	(2 336)	(-0,7)	(2 237)	(+7,1)	/

Anmerkung Seite 52



Noch: **5. Durchschnittliche Verdienste und Arbeitszeiten der Arbeitnehmerinnen und Arbeitnehmer im Produzierenden Gewerbe und im Dienstleistungsbereich\*) im III. Quartal 2012 nach Geschlecht und statistischen Leistungsgruppen**

Noch: **5.1 Vollzeitbeschäftigte nach Wirtschaftszweigen**

Geschlecht — Leistungs- gruppe	Anteil der Arbeitnehmer/ -innen an übergeordneter Zusammen- fassung	Bezahlte Wochenarbeitszeit		Bruttostundenverdienst			
				insgesamt		ohne Sonderzahlungen	
		III. Quartal 2012	Veränderung III. Quartal 2012 gegenüber Vorquartal	III. Quartal 2012	Veränderung III. Quartal 2012 gegenüber Vorquartal	III. Quartal 2012	Veränderung III. Quartal 2012 gegenüber Vorquartal
		Stunden	%	EUR	%	EUR	%

noch: **C Verarbeitendes Gewerbe**

C31 Herstellung von Möbeln

Insgesamt	0,8	38,3	+0,7	18,25	-6,8	17,47	-0,5
1	4,8	38,5	+0,3	36,32	—	34,91	+0,4
2	15,3	39,3	-0,3	21,99	-8,4	21,24	+0
3	45,6	38,4	+1,3	17,42	-3,4	16,57	-0,6
4	27,1	37,5	+0,8	15,22	-6,5	14,65	-1,2
5	7,1	37,9	-0,3	14,32	-4,6	13,55	+1,8
Männer	86,6	38,4	+0,5	18,47	-6,6	17,64	-0,5
1	5,1	38,6	+0,5	36,81	—	35,36	+0,3
2	15,5	39,6	-0,5	21,98	-8,3	21,22	-0,1
3	46,6	38,5	+1,3	17,53	-2,6	16,62	-0,4
4	26,7	37,6	+0,3	15,39	-6,2	14,78	-1,3
5	6,1	37,9	-0,3	(14,30)	(-5,5)	(13,59)	(+1,3)
Frauen	13,4	37,3	+1,4	16,81	-7,9	16,31	-0,5
1	3,0	38,1	-0,3	(31,05)	(+1,9)	30,10	+1,8
2	14,2	37,1	—	22,06	-9,4	21,44	+1,3
3	39,5	37,2	+1,4	16,59	-10,2	16,20	-2,5
4	30,1	36,9	+2,2	(14,23)	(-8,3)	(13,88)	(-1,1)
5	13,2	38,1	-0,5	(14,38)	(-1,5)	(13,45)	(+3,6)

C32 Herstellung von sonstigen Waren

Insgesamt	0,3	38,9	+0,5	(18,59)	(-10,6)	(17,96)	(-0,8)
1	7,6	38,6	-0,3	(44,45)	(-)	(42,14)	(+4,6)
2	16,2	38,3	+0,5	(24,61)	(-11,5)	(23,73)	(-0,4)
3	49,0	39,0	—	15,01	-6,0	14,60	-1,7
4	/	/	/	/	/	/	/
5	4,3	39,7	+2,1	(12,81)	(-)	(11,71)	(-)
Männer	63,5	38,8	+0,8	(20,96)	(-11,6)	(20,18)	(-1,7)
1	9,6	38,7	—	(44,25)	(-)	(41,90)	(+3,0)
2	21,0	38,3	+0,5	(25,65)	(-10,1)	(24,59)	(+0,1)
3	42,7	38,9	+0,5	16,49	-5,8	15,94	-1,9
4	/	/	/	/	/	/	/
5	1,9	37,0	-2,9	(14,08)	(-)	(12,76)	(-)
Frauen	36,5	39,1	—	(14,50)	(-8,5)	(14,13)	(+1,4)
1	/	/	/	/	/	/	/
2	7,8	38,4	+0,5	(19,75)	(-18,5)	(19,73)	(-2,0)
3	60,0	39,1	-0,8	13,19	-5,7	12,95	-0,8
4	19,4	38,9	+0,5	(10,88)	(-7,2)	(10,64)	(-1,4)
5	8,6	40,7	+3,8	(12,37)	(-)	(11,35)	(-)

C33 Reparatur und Installation von Maschinen und Ausrüstungen

Insgesamt	1,0	37,9	-0,1	24,83	-8,1	24,11	+0,1
1	15,9	37,9	—	38,24	-11,6	36,97	-0,1
2	27,2	37,7	—	28,44	-6,6	27,62	+1,2
3	53,7	38,0	—	19,73	-7,2	19,19	-0,7
4	2,5	38,4	-0,8	(14,05)	(-3,4)	(13,78)	(+4,6)
5	0,6	37,1	-1,3	9,89	+3,5	9,74	+5,1
Männer	91,8	38,0	—	25,05	-8,0	24,28	-0,1
1	16,0	37,9	—	38,55	-11,3	37,20	-0,1
2	27,4	37,7	-0,3	28,61	-6,3	27,75	+1,4
3	54,5	38,1	—	19,77	-7,1	19,20	-0,9
4	1,9	38,8	-1,0	(13,92)	(-)	(13,60)	(+5,3)
5	0,2	36,9	+0,3	(10,46)	(-13,1)	(10,20)	(-6,6)
Frauen	8,2	37,0	—	(22,31)	(-9,4)	(22,06)	(+1,7)
1	14,9	37,5	—	34,34	-15,9	34,11	+0,1
2	25,4	36,7	-0,5	26,29	-10,4	26,02	-0,1
3	45,6	36,8	+0,3	(19,22)	(-7,1)	(18,95)	(+2,0)
4	8,1	37,4	—	(14,43)	(-)	(14,26)	(+2,9)
5	6,1	37,2	-1,6	9,72	+8,0	9,60	+8,0

Anmerkung Seite 52

Noch: **5. Durchschnittliche Verdienste und Arbeitszeiten der Arbeitnehmerinnen und Arbeitnehmer im Produzierenden Gewerbe und im Dienstleistungsbereich\*) im III. Quartal 2012 nach Geschlecht und statistischen Leistungsgruppen**

Noch: **5.1 Vollzeitbeschäftigte nach Wirtschaftszweigen**

Geschlecht —— Leistungs- gruppe	Anteil der Arbeitnehmer/ -innen an übergeordneter Zusammen- fassung	Bruttomonatsverdienst				Sonder- zahlungen
		insgesamt		ohne Sonderzahlungen		
		III. Quartal 2012	Veränderung III. Quartal 2012 gegenüber Vorquartal	III. Quartal 2012	Veränderung III. Quartal 2012 gegenüber Vorquartal	
		EUR	%	EUR	%	

noch: **C Verarbeitendes Gewerbe**

C31 Herstellung von Möbeln

Insgesamt	0,8	3 034	-6,1	2 904	+0,3	/
1	4,8	6 081	—	5 845	+0,7	/
2	15,3	3 758	-8,6	3 630	-0,2	/
3	45,6	2 906	-2,2	2 764	+0,7	/
4	27,1	2 478	-5,9	2 385	-0,6	/
5	7,1	2 361	-4,8	2 234	+1,5	/
Männer	86,6	3 082	-6,0	2 945	+0,2	/
1	5,1	6 168	—	5 925	+0,6	/
2	15,5	3 786	-8,5	3 655	-0,4	/
3	46,6	2 935	-1,3	2 783	+0,9	/
4	26,7	2 512	-5,9	2 413	-1,1	/
5	6,1	(2 355)	(-5,6)	2 238	+1,2	/
Frauen	13,4	2 722	-6,8	2 641	+0,8	/
1	3,0	(5 146)	(+1,8)	4 989	+1,7	/
2	14,2	3 558	-9,3	3 458	+1,3	/
3	39,5	2 684	-8,9	2 622	-1,1	/
4	30,1	(2 284)	(-6,2)	(2 227)	(+1,2)	/
5	13,2	2 378	-2,1	2 224	+3,1	/

C32 Herstellung von sonstigen Waren

Insgesamt	0,3	(3 145)	(-10,1)	(3 038)	(-0,2)	/
1	7,6	(7 465)	(—)	(7 077)	(+4,5)	/
2	16,2	(4 100)	(-10,9)	(3 954)	(+0,3)	/
3	49,0	2 542	-6,0	2 472	-1,8	/
4	/	/	/	/	/	/
5	4,3	(2 208)	(—)	2 020	—	/
Männer	63,5	(3 534)	(-10,8)	(3 402)	(-0,9)	/
1	9,6	(7 432)	(—)	(7 036)	(+2,9)	/
2	21,0	(4 273)	(-9,5)	(4 097)	(+0,8)	/
3	42,7	2 784	-5,5	2 691	-1,6	/
4	/	/	/	/	/	/
5	1,9	(2 264)	(+5,9)	(2 051)	(-1,2)	/
Frauen	36,5	(2 466)	(-8,4)	(2 403)	(+1,4)	/
1	/	/	/	/	/	/
2	7,8	3 292	-18,2	3 288	-1,6	/
3	60,0	2 242	-6,3	2 201	-1,5	/
4	19,4	(1 842)	(-6,6)	(1 800)	(-0,8)	/
5	8,6	(2 187)	(—)	(2 008)	(—)	/

C33 Reparatur und Installation von Maschinen und Ausrüstungen

Insgesamt	1,0	4 089	-8,2	3 969	-0	/
1	15,9	6 295	-11,6	6 086	-0	/
2	27,2	4 653	-6,8	4 520	+1,1	/
3	53,7	3 258	-7,2	3 167	-0,7	/
4	2,5	2 346	-4,1	2 300	+3,8	/
5	0,6	1 595	+2,0	1 571	+3,6	/
Männer	91,8	4 134	-8,1	4 007	-0,2	/
1	16,0	6 353	-11,2	6 130	-0,1	/
2	27,4	4 690	-6,5	4 550	+1,2	/
3	54,5	3 272	-7,2	3 178	-0,9	/
4	1,9	(2 348)	(-3,1)	(2 294)	(+4,3)	/
5	0,2	(1 679)	(-12,7)	(1 638)	(-6,2)	/
Frauen	8,2	(3 582)	(-9,5)	(3 543)	(+1,6)	/
1	14,9	5 598	-15,9	5 561	+0,1	/
2	25,4	4 197	-10,7	4 154	-0,5	/
3	45,6	(3 072)	(-6,8)	(3 029)	(+2,3)	/
4	8,1	(2 342)	(-6,6)	(2 314)	(+2,6)	/
5	6,1	1 570	+6,2	1 551	+6,1	/

Anmerkung Seite 52

Noch: **5. Durchschnittliche Verdienste und Arbeitszeiten der Arbeitnehmerinnen und Arbeitnehmer im Produzierenden Gewerbe und im Dienstleistungsbereich\*) im III. Quartal 2012 nach Geschlecht und statistischen Leistungsgruppen**

Noch: **5.1 Vollzeitbeschäftigte nach Wirtschaftszweigen**

Geschlecht — Leistungs- gruppe	Anteil der Arbeitnehmer/ -innen an übergeordneter Zusammen- fassung	Bezahlte Wochenarbeitszeit		Bruttostundenverdienst			
		III. Quartal 2012	Veränderung III. Quartal 2012 gegenüber Vorquartal	insgesamt		ohne Sonderzahlungen	
				III. Quartal 2012	Veränderung III. Quartal 2012 gegenüber Vorquartal	III. Quartal 2012	Veränderung III. Quartal 2012 gegenüber Vorquartal
		Stunden	%	EUR	%	EUR	%
<b>D Energieversorgung</b>							
Insgesamt	1,4	39,0	+0,2	29,68	-11,9	28,86	-0,5
1	11,3	38,5	-0,3	46,11	-17,0	43,06	-0,3
2	38,9	38,8	+0,3	33,26	-11,4	32,30	-0
3	43,5	39,2	-	23,47	-10,3	23,24	-1,1
4	6,1	39,4	-	(22,00)	(-11,1)	(21,88)	(-4,0)
5	0,2	38,8	+0,3	/	/	(14,63)	(-)
Männer	83,1	39,1	+0,3	30,36	-11,8	(29,54)	(-0,5)
1	12,0	38,6	-	46,83	-16,6	(43,75)	(-0,2)
2	38,1	38,9	+0,3	33,98	-11,1	33,03	+0
3	43,8	39,4	+0,3	(23,94)	(-10,4)	(23,73)	(-1,3)
4	6,0	39,5	-	22,88	-11,8	22,78	-4,3
5	/	/	/	/	/	/	/
Frauen	16,9	38,4	-	26,26	-12,0	25,44	+0,4
1	7,9	38,3	-	40,76	-19,8	37,90	-1,0
2	43,0	38,3	-	30,08	-12,7	29,07	-0
3	42,3	38,4	-	21,04	-9,5	20,71	+0,6
4	6,4	38,7	-	17,81	-5,5	17,60	-0,7
5	0,4	38,7	+0,3	(17,11)	(-13,4)	(16,21)	(+2,7)
<b>E Wasserversorgung; Abwasser- und Abfallentsorgung und Beseitigung von Umweltverschmutzungen</b>							
Insgesamt	1,2	41,0	+0,2	19,60	-2,9	19,06	+1,3
1	6,1	39,0	-0,3	41,34	-2,3	39,11	+3,5
2	18,2	39,0	-0,5	26,58	-4,0	25,79	+0,8
3	47,6	41,9	+0,7	(17,18)	(-4,7)	(16,73)	(-0,2)
4	22,3	41,4	-0,2	15,42	-0,5	15,21	+1,9
5	5,8	40,9	+0,7	13,57	-2,9	13,35	-0,9
Männer	87,8	41,4	+0,5	19,46	-2,7	18,91	+1,3
1	6,2	39,1	-	41,96	-2,7	39,59	+3,2
2	16,8	39,2	-0,5	26,70	-3,8	25,88	+0,9
3	46,1	42,5	+1,0	(17,14)	(-4,6)	(16,68)	(-0,2)
4	24,6	41,5	-0,2	15,39	-0,5	15,18	+1,9
5	6,3	41,0	+1,0	13,59	-2,9	13,36	-1,3
Frauen	12,2	38,7	-0,3	(20,66)	(-4,4)	(20,18)	(+0,9)
1	5,4	38,7	-0,8	(36,17)	(+3,1)	(35,08)	(+7,6)
2	28,2	38,3	-	(26,06)	(-5,2)	(25,40)	(+0,2)
3	58,4	39,0	+0,3	17,39	-5,6	17,01	-0,5
4	5,7	38,4	+0,3	16,45	-1,5	16,17	+3,9
5	2,3	39,7	-2,2	13,29	-2,7	(13,19)	(+5,9)
<b>E36 Wasserversorgung</b>							
Insgesamt	0,2	39,0	-0,3	26,16	-6,7	25,37	+1,7
1	13,1	38,6	-	42,73	-10,3	41,39	+3,6
2	30,0	38,8	-0,8	27,52	-6,0	26,81	+1,6
3	49,8	39,2	-	21,86	-6,1	21,19	+0,8
4	5,8	38,6	-0,3	21,32	-2,6	20,22	+0,3
5	1,3	39,1	+0,3	16,44	-6,8	16,36	-1,9
Männer	81,5	39,1	-0,3	26,89	-6,5	26,06	+2,0
1	14,3	38,7	-	43,10	-11,2	41,70	+3,2
2	29,8	38,9	-1,0	27,88	-5,4	27,17	+1,8
3	48,7	39,4	-	22,47	-5,6	21,75	+1,3
4	5,7	38,7	-0,3	21,98	-1,7	20,77	+0,8
5	1,4	39,0	-	16,75	-8,5	16,71	-3,4
Frauen	18,5	38,3	-	22,91	-7,2	22,31	+0,7
1	7,7	38,2	+1,3	39,62	-1,1	38,80	+8,0
2	31,1	38,5	+0,5	25,99	-8,7	25,27	+0,6
3	54,5	38,2	-0,5	19,40	-7,9	18,90	-1,3
4	6,0	38,3	-0,3	18,49	-4,8	17,84	+0,2
5	0,8	39,7	+2,3	/	/	(13,64)	(+6,9)

Anmerkung Seite 52

Noch: **5. Durchschnittliche Verdienste und Arbeitszeiten der Arbeitnehmerinnen und Arbeitnehmer im Produzierenden Gewerbe und im Dienstleistungsbereich\*) im III. Quartal 2012 nach Geschlecht und statistischen Leistungsgruppen**

Noch: **5.1 Vollzeitbeschäftigte nach Wirtschaftszweigen**

Geschlecht —— Leistungs- gruppe	Anteil der Arbeitnehmer/ -innen an übergeordneter Zusammen- fassung	Bruttomonatsverdienst				Sonder- zahlungen
		insgesamt		ohne Sonderzahlungen		
		III. Quartal 2012	Veränderung III. Quartal 2012 gegenüber Vorquartal	III. Quartal 2012	Veränderung III. Quartal 2012 gegenüber Vorquartal	
		EUR	%	EUR	%	

**D Energieversorgung**

Insgesamt	1,4	5 027	-11,7	4 888	-0,3	(139)
1	11,3	7 720	-17,0	7 209	-0,4	/
2	38,9	5 601	-11,3	5 439	+0,2	/
3	43,5	4 003	-10,1	3 964	-0,9	/
4	6,1	(3 763)	(-11,1)	(3 742)	(-4,0)	/
5	0,2	/	/	(2 470)	(-)	/
Männer	83,1	5 159	-11,6	5 019	-0,4	(140)
1	12,0	7 846	-16,7	(7 330)	(-0,3)	/
2	38,1	5 737	-10,9	5 576	+0,3	/
3	43,8	(4 100)	(-10,2)	(4 064)	(-1,1)	/
4	6,0	(3 928)	(-11,8)	(3 911)	(-4,3)	/
5	/	/	/	/	/	/
Frauen	16,9	4 381	-12,0	4 245	+0,4	/
1	7,9	6 784	-19,8	6 308	-1,0	/
2	43,0	5 012	-12,7	4 844	-	/
3	42,3	3 513	-9,5	3 458	+0,6	/
4	6,4	2 992	-5,5	2 958	-0,7	/
5	0,4	(2 876)	(-13,2)	(2 724)	(+2,8)	/

**E Wasserversorgung; Abwasser- und Abfallentsorgung und Beseitigung von Umweltverschmutzungen**

Insgesamt	1,2	3 496	-2,7	3 399	+1,5	/
1	6,1	7 010	-2,5	6 632	+3,3	/
2	18,2	4 508	-4,4	4 375	+0,4	/
3	47,6	3 131	-3,9	3 048	+0,5	/
4	22,3	2 771	-0,9	2 734	+1,5	/
5	5,8	2 413	-2,0	2 374	-0	/
Männer	87,8	3 498	-2,5	3 399	+1,6	/
1	6,2	7 123	-2,9	6 721	+3,0	/
2	16,8	4 548	-4,3	4 409	+0,5	/
3	46,1	3 163	-3,6	3 078	+0,7	/
4	24,6	2 771	-0,9	2 735	+1,4	/
5	6,3	2 419	-1,9	2 379	-0,3	/
Frauen	12,2	3 478	-4,4	3 397	+0,8	/
1	5,4	(6 074)	(+2,2)	(5 891)	(+6,7)	/
2	28,2	4 339	-5,1	(4 229)	(+0,2)	/
3	58,4	2 944	-5,6	2 879	-0,5	/
4	5,7	2 744	-1,2	2 696	+4,2	/
5	2,3	2 293	-4,9	2 276	+3,6	/

**E36 Wasserversorgung**

Insgesamt	0,2	4 430	-6,9	4 297	+1,4	(134)
1	13,1	7 168	-10,2	6 943	+3,7	/
2	30,0	4 646	-6,7	4 525	+0,8	/
3	49,8	3 722	-6,2	3 607	+0,7	(115)
4	5,8	3 575	-3,0	3 391	-0	/
5	1,3	2 791	-6,5	2 777	-1,6	/
Männer	81,5	4 571	-6,7	(4 429)	(+1,7)	(141)
1	14,3	7 240	-11,2	7 004	+3,1	/
2	29,8	4 717	-6,3	4 597	+0,7	/
3	48,7	3 849	-5,5	3 726	+1,3	/
4	5,7	3 692	-2,1	3 490	+0,4	/
5	1,4	2 837	-8,5	2 830	-3,3	/
Frauen	18,5	3 811	-7,3	3 711	+0,6	/
1	7,7	6 578	+0,2	(6 441)	(+9,4)	/
2	31,1	4 343	-8,3	4 222	+1,1	/
3	54,5	3 219	-8,5	3 135	-1,9	/
4	6,0	3 078	-4,9	2 970	+0,1	/
5	0,8	(2 421)	(-)	(2 351)	(+9,2)	/

Anmerkung Seite 52

Noch: **5. Durchschnittliche Verdienste und Arbeitszeiten der Arbeitnehmerinnen und Arbeitnehmer im Produzierenden Gewerbe und im Dienstleistungsbereich\*) im III. Quartal 2012 nach Geschlecht und statistischen Leistungsgruppen**  
 Noch: **5.1 Vollzeitbeschäftigte nach Wirtschaftszweigen**

Geschlecht — Leistungs- gruppe	Anteil der Arbeitnehmer/ -innen an übergeordneter Zusammen- fassung	Bezahlte Wochenarbeitszeit		Bruttostundenverdienst			
				insgesamt		ohne Sonderzahlungen	
		III. Quartal 2012	Veränderung III. Quartal 2012 gegenüber Vorquartal	III. Quartal 2012	Veränderung III. Quartal 2012 gegenüber Vorquartal	III. Quartal 2012	Veränderung III. Quartal 2012 gegenüber Vorquartal
		Stunden	%	EUR	%	EUR	%

noch: **E Wasserversorgung; Abwasser- und Abfallentsorgung und Beseitigung von Umweltverschmutzungen**

E37 Abwasserentsorgung

Insgesamt	0,2	39,0	+0,2	24,01	-2,4	22,74	+0,7
1	8,8	39,1	—	(40,10)	(+1,9)	(36,66)	(-0,6)
2	34,6	39,0	—	27,05	-1,7	25,27	+0
3	47,0	38,9	+0,3	20,56	-5,7	19,84	+0,9
4	5,0	39,5	+1,5	15,72	+5,2	15,39	+3,4
5	4,6	40,0	+0,3	14,62	-3,8	14,61	-0,3
Männer	90,3	39,0	—	24,08	-3,3	22,89	+0,6
1	8,3	39,1	—	(40,56)	(+1,4)	(36,94)	(-0,7)
2	35,1	39,0	-0,3	(27,05)	(-2,8)	25,41	+0
3	47,1	38,9	—	20,75	-6,8	20,13	+0,8
4	5,4	39,5	+1,5	15,67	+5,1	15,39	+3,6
5	4,1	40,1	+0,8	14,64	-1,5	14,63	-1,5
Frauen	9,7	39,3	+1,0	23,39	+7,0	21,27	+1,4
1	13,8	39,1	—	/	/	(35,07)	(-0,2)
2	29,7	38,9	+0,3	27,02	+11,2	23,69	—
3	45,8	39,6	+2,6	18,83	+6,6	17,14	+1,5
4	1,5	39,0	-0,5	(17,28)	(+7,9)	15,39	-1,7
5	9,1	39,3	-3,0	14,52	-12,8	14,52	+5,7

E38 Sammlung, Behandlung und Beseitigung von Abfällen; Rückgewinnung

Insgesamt	0,8	42,1	+0,5	(17,05)	(-2,3)	(16,72)	(+0,7)
1	3,3	39,5	-0,8	(41,61)	(+5,9)	(38,87)	(-)
2	11,6	39,2	-0,3	(25,67)	(-4,5)	(25,46)	(+0,6)
3	46,7	43,5	+1,4	(15,29)	(-4,2)	(14,97)	(-1,1)
4	30,9	41,6	-0,5	15,14	-0,7	14,99	+2,0
5	7,4	41,1	+1,0	13,31	-2,5	(13,06)	(-0,9)
Männer	88,9	42,5	+0,7	16,80	-2,0	16,45	+0,7
1	3,4	39,5	-0,5	(42,59)	(+5,9)	(39,61)	(-)
2	9,7	39,5	-0,5	(25,60)	(-3,8)	(25,33)	(+0,8)
3	44,8	44,2	+1,4	(15,12)	(-3,9)	(14,77)	(-1,2)
4	34,0	41,6	-0,7	15,13	-0,7	14,97	+1,8
5	8,2	41,2	+1,2	13,34	-2,8	(13,09)	(-1,1)
Frauen	11,1	38,9	-0,3	(19,22)	(-5,1)	(19,09)	(+1,0)
1	2,7	38,7	-4,9	(31,27)	(+11,1)	(30,99)	(+19,9)
2	27,1	38,1	-0,3	(25,91)	(-6,4)	(25,83)	(-)
3	62,0	39,2	—	(16,45)	(-6,2)	(16,29)	(-0,5)
4	6,5	38,4	+0,5	(15,54)	(-2,0)	(15,48)	(+4,2)
5	1,7	40,2	-2,2	12,10	+6,2	(12,03)	(+5,6)

E39 Beseitigung von Umweltverschmutzungen und sonstige Entsorgung

Insgesamt	0	39,8	+0,2	(19,36)	(-2,5)	(18,62)	(-2,7)
1	/	/	/	/	/	/	/
2	14,3	40,1	+0,8	(24,69)	(+3,0)	(23,86)	(+0,6)
3	61,7	39,9	-0,3	16,76	-0,5	15,87	-0,9
4	10,2	41,1	+2,2	13,20	-1,5	12,84	-0,8
5	.	.	.	.	.	.	.
Männer	91,6	40,0	+0,3	(19,63)	(-1,3)	(18,86)	(-1,6)
1	/	/	/	/	/	/	/
2	15,5	40,1	+0,5	(24,70)	(+2,8)	(23,88)	(+0,4)
3	59,9	40,1	-0,2	(16,90)	(+0,5)	15,96	-0,3
4	11,1	41,1	+2,2	13,20	-1,5	12,84	-0,8
5	—	—	—	—	—	—	—
Frauen	8,4	38,0	+1,1	16,32	-15,5	15,83	-15,0
1	10,0	40,0	—	(24,54)	(-0,8)	(24,54)	(+2,9)
2	.	.	.	.	.	.	.
3	80,4	37,7	+2,4	15,57	-8,9	15,07	-7,0
4	—	—	—	—	—	—	—
5	.	.	.	.	.	.	.

Anmerkung Seite 52

Noch: **5. Durchschnittliche Verdienste und Arbeitszeiten der Arbeitnehmerinnen und Arbeitnehmer im Produzierenden Gewerbe und im Dienstleistungsbereich\*) im III. Quartal 2012 nach Geschlecht und statistischen Leistungsgruppen**  
 Noch: **5.1 Vollzeitbeschäftigte nach Wirtschaftszweigen**

Geschlecht —— Leistungs- gruppe	Anteil der Arbeitnehmer/ -innen an übergeordneter Zusammen- fassung	Bruttomonatsverdienst				Sonder- zahlungen
		insgesamt		ohne Sonderzahlungen		
		III. Quartal 2012	Veränderung III. Quartal 2012 gegenüber Vorquartal	III. Quartal 2012	Veränderung III. Quartal 2012 gegenüber Vorquartal	
		EUR	%	EUR	%	

noch: **E Wasserversorgung; Abwasser- und Abfallentsorgung und Beseitigung von Umweltverschmutzungen**

E37 Abwasserentsorgung

Insgesamt	0,2	4 073	-2,2	3 857	+0,9	/
1	8,8	(6 815)	(+1,9)	(6 231)	(-0,5)	/
2	34,6	4 583	-1,8	4 282	-0	/
3	47,0	3 479	-5,4	3 357	+1,2	/
4	5,0	2 697	+6,9	2 642	+5,1	/
5	4,6	2 537	-3,8	2 537	-0,2	/
Männer	90,3	4 082	-3,2	3 882	+0,8	/
1	8,3	(6 894)	(+1,5)	(6 279)	(-0,6)	/
2	35,1	4 585	-2,9	4 307	-0,1	/
3	47,1	3 504	-6,8	3 399	+0,8	/
4	5,4	2 690	+6,8	2 643	+5,3	/
5	4,1	2 551	-0,7	2 550	-0,7	/
Frauen	9,7	3 991	+8,0	3 629	+2,4	/
1	13,8	/	/	(5 960)	(-0,2)	/
2	29,7	4 568	+11,6	4 006	+0,3	/
3	45,8	3 236	+9,3	2 946	+4,1	/
4	1,5	(2 925)	(+7,1)	2 606	-2,4	/
5	9,1	2 481	-15,4	2 481	+2,5	-

E38 Sammlung, Behandlung und Beseitigung von Abfällen; Rückgewinnung

Insgesamt	0,8	3 117	-1,8	3 056	+1,2	/
1	3,3	(7 137)	(+5,1)	(6 666)	(-)	/
2	11,6	(4 369)	(-4,8)	(4 332)	(+0,3)	/
3	46,7	2 889	-3,0	2 828	+0,1	/
4	30,9	2 735	-1,1	2 707	+1,5	/
5	7,4	2 380	-1,4	(2 335)	(+0,1)	/
Männer	88,9	3 101	-1,4	3 036	+1,3	/
1	3,4	(7 317)	(+5,5)	(6 806)	(-)	/
2	9,7	(4 396)	(-4,1)	(4 351)	(+0,5)	/
3	44,8	2 904	-2,5	2 837	+0,3	/
4	34,0	2 738	-1,2	2 710	+1,3	/
5	8,2	2 387	-1,6	(2 341)	(-)	/
Frauen	11,1	(3 246)	(-5,3)	(3 224)	(+0,7)	/
1	2,7	(5 258)	(+5,5)	(5 211)	(+13,9)	/
2	27,1	(4 292)	(-6,6)	(4 278)	(-0,3)	/
3	62,0	(2 803)	(-6,3)	(2 776)	(-0,5)	/
4	6,5	(2 592)	(-1,6)	(2 582)	(+4,7)	/
5	1,7	2 115	+4,1	2 104	+3,5	/

E39 Beseitigung von Umweltverschmutzungen und sonstige Entsorgung

Insgesamt	0	3 352	-2,3	3 223	-2,5	/
1	/	/	/	/	/	/
2	14,3	(4 301)	(+3,8)	(4 157)	(+1,3)	/
3	61,7	2 902	-0,7	2 747	-1,2	/
4	10,2	2 354	+0,7	2 291	+1,4	/
5	.	.	.	.	.	.
Männer	91,6	3 412	-1,1	3 279	-1,4	/
1	/	/	/	/	/	/
2	15,5	(4 305)	(+3,3)	(4 161)	(+0,9)	/
3	59,9	2 945	+0,3	2 782	-0,4	/
4	11,1	2 354	+0,7	2 291	+1,4	/
5	-	-	-	-	-	-
Frauen	8,4	2 695	-14,6	2 614	-14,1	/
1	10,0	(4 267)	(-0,8)	(4 267)	(+2,9)	-
2	.	.	.	.	.	.
3	80,4	2 550	-6,7	2 467	-4,7	/
4	-	-	-	-	-	-
5	.	.	.	.	.	.

Anmerkung Seite 52

Noch: **5. Durchschnittliche Verdienste und Arbeitszeiten der Arbeitnehmerinnen und Arbeitnehmer im Produzierenden Gewerbe und im Dienstleistungsbereich\*) im III. Quartal 2012 nach Geschlecht und statistischen Leistungsgruppen**

Noch: **5.1 Vollzeitbeschäftigte nach Wirtschaftszweigen**

Geschlecht — Leistungs- gruppe	Anteil der Arbeitnehmer/ -innen an übergeordneter Zusammen- fassung	Bezahlte Wochenarbeitszeit		Bruttostundenverdienst			
		III. Quartal 2012	Veränderung III. Quartal 2012 gegenüber Vorquartal	insgesamt		ohne Sonderzahlungen	
				III. Quartal 2012	Veränderung III. Quartal 2012 gegenüber Vorquartal	III. Quartal 2012	Veränderung III. Quartal 2012 gegenüber Vorquartal
		Stunden	%	EUR	%	EUR	%
<b>F Baugewerbe</b>							
Insgesamt	5,1	40,1	+1,2	19,13	-1,9	18,24	+0,3
1	6,7	39,5	+1,0	37,93	+2,3	33,87	+2,2
2	15,3	40,6	+1,8	23,10	-3,2	22,30	+1,7
3	64,6	39,8	+0,8	17,21	-1,9	16,55	-0,4
4	11,4	41,0	+1,7	14,86	-4,1	14,30	+0,1
5	2,0	41,4	+8,9	12,47	+3,8	12,08	+3,4
Männer	94,1	40,1	+1,3	19,21	-1,8	18,32	+0,3
1	6,6	39,6	+1,0	38,65	+2,5	34,33	+2,4
2	14,9	40,7	+1,5	23,41	-3,5	22,61	+1,6
3	64,9	39,8	+0,8	17,24	-1,8	16,59	-0,4
4	11,6	41,1	+2,0	15,04	-4,1	14,48	+0,3
5	2,0	41,6	+9,5	12,52	+3,5	12,16	+3,3
Frauen	5,9	38,6	+0,5	17,74	-3,4	16,95	-0,1
1	8,6	37,7	-1,3	28,75	-2,1	27,98	-0,1
2	22,2	39,5	+3,4	(19,70)	(+1,3)	(18,93)	(+3,5)
3	58,7	38,5	+0,3	16,62	-5,6	15,77	-1,2
4	9,0	38,4	-1,5	(10,81)	(-4,1)	(10,34)	(-5,7)
5	1,4	37,6	-0,3	(11,12)	(-)	/	/
<b>F41 Hochbau</b>							
Insgesamt	0,5	40,3	+1,1	20,94	+0,7	19,71	+0,8
1	7,1	40,0	+0,5	/	/	(38,17)	(+1,4)
2	19,6	41,4	+4,0	24,81	-0,3	23,98	+3,0
3	58,8	40,4	+0,2	18,09	+1,6	17,39	+1,2
4	11,9	38,8	+1,0	14,86	+0,1	14,24	-1,0
5	2,5	39,1	+1,8	(13,23)	(+1,7)	(12,55)	(+3,7)
Männer	94,0	40,4	+1,3	20,99	+0,8	19,71	+0,7
1	7,0	40,1	+0,5	/	/	(38,78)	(+2,0)
2	19,5	41,5	+4,0	24,92	-0,4	24,09	+2,9
3	58,8	40,4	+0,2	18,09	+1,7	17,37	+1,2
4	12,3	38,9	+1,0	14,90	+0,4	14,27	-0,9
5	2,5	39,1	+2,1	(13,38)	(+1,7)	(12,65)	(+3,5)
Frauen	6,0	39,8	+0,3	20,12	-0,9	19,67	+2,9
1	10,2	39,6	+1,8	(31,95)	(-)	(31,60)	(-2,9)
2	21,7	39,6	+1,0	23,13	+0,9	22,36	+4,2
3	58,8	40,3	-0,5	(18,08)	(-1,1)	(17,69)	(+2,5)
4	6,9	36,6	+4,6	13,69	-9,0	13,49	-4,9
5	2,5	39,1	+0,5	(10,88)	(-0,3)	(10,88)	(+5,8)
<b>F42 Tiefbau</b>							
Insgesamt	0,6	41,0	+2,2	(21,02)	(+3,3)	19,52	+0,9
1	11,3	40,2	+2,3	(40,09)	(+11,3)	32,58	-1,4
2	23,3	41,5	+2,2	24,08	+1,1	22,99	+2,1
3	41,9	40,7	+2,3	17,75	+0,9	17,11	+0,9
4	19,0	41,4	+2,2	15,14	-1,6	14,49	-2,2
5	4,5	40,8	-1,4	13,53	-0,9	13,00	-1,7
Männer	95,5	41,1	+2,5	(21,07)	(+3,4)	19,56	+0,9
1	11,1	40,2	+2,3	(40,72)	(+11,0)	32,98	-1,8
2	23,1	41,6	+2,5	(24,17)	(+1,3)	23,09	+2,2
3	41,6	40,8	+2,5	17,78	+1,0	17,14	+0,9
4	19,5	41,5	+2,5	15,19	-1,9	14,54	-2,5
5	4,6	40,8	-1,4	13,55	-1,0	13,02	-1,9
Frauen	4,5	39,5	-0,3	(19,80)	(+0,3)	18,54	+1,0
1	14,2	40,1	+1,3	29,73	+6,4	26,09	-0,3
2	25,9	39,3	-0,8	22,19	-3,9	21,00	-1,4
3	49,0	39,8	+1,3	(17,22)	(-0,5)	16,46	+2,4
4	/	/	/	/	/	/	/
5	2,3	39,9	-	12,69	+3,9	12,18	+7,4

Anmerkung Seite 52

Noch: **5. Durchschnittliche Verdienste und Arbeitszeiten der Arbeitnehmerinnen und Arbeitnehmer im Produzierenden Gewerbe und im Dienstleistungsbereich\*) im III. Quartal 2012 nach Geschlecht und statistischen Leistungsgruppen**

Noch: **5.1 Vollzeitbeschäftigte nach Wirtschaftszweigen**

Geschlecht —— Leistungs- gruppe	Anteil der Arbeitnehmer/ -innen an übergeordneter Zusammen- fassung	Bruttomonatsverdienst				Sonder- zahlungen
		insgesamt		ohne Sonderzahlungen		
		III. Quartal 2012	Veränderung III. Quartal 2012 gegenüber Vorquartal	III. Quartal 2012	Veränderung III. Quartal 2012 gegenüber Vorquartal	
		EUR	%	EUR	%	
F Baugewerbe						
Insgesamt	5,1	3 329	−0,7	3 175	+1,5	/
1	6,7	6 503	+3,3	5 806	+3,2	/
2	15,3	4 078	−1,5	3 937	+3,5	/
3	64,6	2 974	−1,2	2 860	+0,4	(114)
4	11,4	2 647	−2,4	2 547	+1,9	/
5	2,0	2 245	+13,2	2 174	+12,7	/
Männer	94,1	3 351	−0,6	3 195	+1,6	/
1	6,6	6 651	+3,7	5 908	+3,5	/
2	14,9	4 143	−1,9	4 002	+3,3	/
3	64,9	2 985	−0,9	2 873	+0,4	(112)
4	11,6	2 688	−2,1	2 588	+2,3	/
5	2,0	2 264	+13,3	2 198	+13,0	/
Frauen	5,9	2 977	−2,9	2 844	+0,4	/
1	8,6	(4 704)	(−3,4)	(4 578)	(−1,4)	/
2	22,2	(3 385)	(+4,8)	3 252	+7,0	/
3	58,7	2 777	−5,6	2 635	−1,2	/
4	9,0	1 805	−5,6	1 727	−7,1	/
5	1,4	/	/	/	/	/
F41 Hochbau						
Insgesamt	0,5	3 672	+1,8	3 455	+1,9	/
1	7,1	/	/	(6 641)	(+2,0)	/
2	19,6	(4 462)	(+3,6)	(4 313)	(+7,0)	/
3	58,8	3 176	+1,8	3 053	+1,5	/
4	11,9	2 504	+1,0	2 399	−0,2	/
5	2,5	(2 250)	(−)	(2 134)	(+5,8)	/
Männer	94,0	(3 684)	(+2,0)	3 459	+1,8	/
1	7,0	/	/	(6 753)	(+2,4)	/
2	19,5	(4 496)	(+3,8)	(4 346)	(+7,2)	/
3	58,8	3 177	+2,1	3 050	+1,4	/
4	12,3	2 516	+1,2	2 408	−0,1	/
5	2,5	(2 275)	(−)	(2 152)	(+5,7)	/
Frauen	6,0	(3 477)	(−0,7)	(3 399)	(+3,0)	/
1	10,2	(5 495)	(−)	(5 434)	(−1,2)	/
2	21,7	3 977	+1,9	3 845	+5,3	/
3	58,8	(3 165)	(−1,6)	(3 096)	(+1,9)	/
4	6,9	2 176	−4,9	2 144	−0,5	/
5	2,5	(1 848)	(+0,2)	(1 848)	(+6,3)	−
F42 Tiefbau						
Insgesamt	0,6	(3 742)	(+5,5)	3 475	+3,1	/
1	11,3	(6 995)	(+13,7)	5 685	+0,8	/
2	23,3	4 344	+3,5	4 148	+4,5	/
3	41,9	3 140	+3,2	3 026	+3,2	/
4	19,0	2 726	+0,6	2 610	+0	/
5	4,5	2 399	−2,2	2 306	−2,9	/
Männer	95,5	(3 759)	(+5,7)	3 489	+3,2	/
1	11,1	(7 105)	(+13,6)	5 754	+0,4	/
2	23,1	4 373	+3,9	4 177	+4,8	/
3	41,6	3 149	+3,3	3 036	+3,2	/
4	19,5	2 743	+0,7	2 625	+0,1	/
5	4,6	2 404	−2,4	2 310	−3,2	/
Frauen	4,5	(3 395)	(−0,2)	3 180	+0,5	/
1	14,2	5 178	+7,7	4 544	+0,9	/
2	25,9	3 789	−4,6	3 584	−2,1	/
3	49,0	(2 981)	(+0,9)	2 849	+3,9	/
4	/	/	/	/	/	/
5	2,3	2 198	+3,9	2 110	+7,4	/

Anmerkung Seite 52



Noch: **5. Durchschnittliche Verdienste und Arbeitszeiten der Arbeitnehmerinnen und Arbeitnehmer im Produzierenden Gewerbe und im Dienstleistungsbereich\*) im III. Quartal 2012 nach Geschlecht und statistischen Leistungsgruppen**

Noch: **5.1 Vollzeitbeschäftigte nach Wirtschaftszweigen**

Geschlecht — Leistungs- gruppe	Anteil der Arbeitnehmer/ -innen an übergeordneter Zusammen- fassung	Bezahlte Wochenarbeitszeit		Bruttostundenverdienst			
				insgesamt		ohne Sonderzahlungen	
		III. Quartal 2012	Veränderung III. Quartal 2012 gegenüber Vorquartal	III. Quartal 2012	Veränderung III. Quartal 2012 gegenüber Vorquartal	III. Quartal 2012	Veränderung III. Quartal 2012 gegenüber Vorquartal
		Stunden	%	EUR	%	EUR	%

noch: **F Baugewerbe**

**F43 Vorbereitende Baustellenarbeiten, Bauinstallation und sonstiges Ausbaugewerbe**

Insgesamt	3,9	39,9	+1,1	18,57	-3,1	17,83	+0,1
1	5,9	39,1	+0,5	35,87	-0,9	33,54	+3,6
2	13,5	40,2	+1,0	22,47	-4,9	21,76	+1,6
3	69,0	39,6	+0,8	17,05	-2,7	16,40	-0,7
4	10,1	41,2	+1,7	(14,77)	(-)	14,25	+0,8
5	1,5	42,3	+16,5	11,81	+8,8	11,54	+7,5
Männer	93,9	40,0	+1,3	18,66	-3,1	17,92	+0,2
1	5,8	39,4	+1,0	36,52	-0,7	34,02	+3,9
2	12,9	40,3	+0,7	22,86	-5,5	22,15	+1,3
3	69,6	39,7	+0,8	17,09	-2,4	16,45	-0,7
4	10,2	41,4	+2,0	(15,02)	(-)	(14,49)	(+1,3)
5	1,5	42,6	+17,4	11,85	+8,3	11,64	+7,8
Frauen	6,1	38,4	+0,8	17,17	-4,0	16,38	-0,5
1	7,8	36,8	-2,4	(27,92)	(-3,3)	(27,74)	(+0,1)
2	21,8	39,6	+4,5	(18,90)	(+2,8)	(18,18)	(+4,7)
3	59,9	38,1	-	16,36	-6,7	15,44	-2,0
4	9,3	38,8	-0,8	(10,39)	(-3,3)	(9,90)	(-6,0)
5	/	/	/	/	/	/	/

**G – S Dienstleistungsbereich**

Insgesamt	63,0	39,3	+0,1	21,59	-5,5	20,61	+0,6
1	13,1	39,7	-	39,01	-9,4	36,30	+0,6
2	28,7	39,3	+0,3	25,27	-4,6	24,01	+0,8
3	41,1	39,1	-	17,23	-4,0	16,73	+0,4
4	12,1	39,8	-0,3	13,31	-2,8	13,02	+0,8
5	5,0	38,7	+0,3	10,14	-2,0	9,98	+1,0
Männer	63,2	39,5	-	23,17	-6,4	21,98	+0,5
1	15,5	39,7	+0,3	41,51	-10,1	38,25	+0,6
2	29,0	39,3	-	26,78	-5,8	25,31	+1,0
3	37,4	39,4	+0,3	17,88	-4,1	17,31	+0,3
4	13,0	40,5	-	13,56	-2,5	13,25	+0,8
5	5,1	38,8	+0,5	10,40	-2,5	10,24	+0,5
Frauen	36,8	38,9	-	18,82	-3,3	18,23	+0,8
1	8,8	39,8	-	31,51	-6,3	30,41	+0,6
2	28,3	39,3	+0,3	22,62	-2,0	21,72	+0,7
3	47,6	38,7	-	16,35	-3,8	15,93	+0,5
4	10,5	38,4	-0,3	12,74	-3,8	12,49	+0,6
5	4,8	38,6	-0,3	9,68	-1,0	9,50	+1,9

**G Handel; Instandhaltung und Reparatur von Kraftfahrzeugen**

Insgesamt	13,2	38,7	+0,1	21,97	-10,1	20,69	+0,5
1	10,0	39,1	+0,5	43,23	-20,0	40,71	+0,8
2	23,2	38,7	-0,3	(28,57)	(-7,7)	25,67	+1,0
3	47,9	38,7	+0,3	17,78	-6,6	17,12	+0,2
4	15,4	38,7	-	13,57	-6,2	13,32	+1,0
5	3,5	39,1	+0,3	11,44	-4,8	11,30	+2,2
Männer	69,4	38,9	-	23,59	-11,2	22,17	+0,6
1	12,0	39,2	+0,5	44,93	-20,7	42,21	+0,9
2	25,1	38,8	-0,3	(29,44)	(-10,0)	26,47	+0,6
3	45,3	38,9	+0,3	18,58	-6,6	17,91	+0,4
4	14,3	39,1	-0,3	13,92	-4,7	13,63	+1,4
5	3,3	39,2	-0,3	12,18	-4,2	12,04	+3,0
Frauen	30,6	38,3	+0,3	18,25	-6,5	17,26	+0,1
1	5,4	38,5	-0,3	34,57	-14,5	33,05	+0,4
2	18,9	38,5	-	/	/	(23,24)	(+1,8)
3	53,8	38,3	+0,3	16,24	-6,5	15,59	+0,1
4	18,0	37,8	-	12,93	-9,1	12,76	+0,3
5	3,9	38,9	+0,8	9,99	-6,1	9,86	+0,9

Noch: **5. Durchschnittliche Verdienste und Arbeitszeiten der Arbeitnehmerinnen und Arbeitnehmer im Produzierenden Gewerbe und im Dienstleistungsbereich\*) im III. Quartal 2012 nach Geschlecht und statistischen Leistungsgruppen**

Noch: **5.1 Vollzeitbeschäftigte nach Wirtschaftszweigen**

Geschlecht —— Leistungs- gruppe	Anteil der Arbeitnehmer/ -innen an übergeordneter Zusammen- fassung	Bruttomonatsverdienst				Sonder- zahlungen
		insgesamt		ohne Sonderzahlungen		
		III. Quartal 2012	Veränderung III. Quartal 2012 gegenüber Vorquartal	III. Quartal 2012	Veränderung III. Quartal 2012 gegenüber Vorquartal	
		EUR	%	EUR	%	

noch: **F Baugewerbe**

**F43 Vorbereitende Baustellenarbeiten, Bauinstallation und sonstiges Ausbaugewerbe**

Insgesamt	3,9	3 216	-2,1	3 088	+1,2	/
1	5,9	6 102	-0,3	5 705	+4,2	/
2	13,5	3 928	-3,8	3 804	+2,8	/
3	69,0	2 934	-1,9	2 822	-	/
4	10,1	(2 646)	(-)	(2 552)	(+2,6)	/
5	1,5	2 169	+26,6	2 120	25,2	/
Männer	93,9	3 239	-2,0	3 111	+1,3	/
1	5,8	6 245	+0,2	5 817	+4,8	/
2	12,9	4 003	-4,7	3 879	+2,2	/
3	69,6	2 947	-1,7	2 837	+0,1	/
4	10,2	(2 700)	(-)	(2 605)	(+3,3)	/
5	1,5	2 192	+27,1	2 152	+26,4	/
Frauen	6,1	2 861	-3,3	2 731	+0,2	/
1	7,8	(4 465)	(-5,5)	(4 436)	(-2,2)	/
2	21,8	(3 250)	(+7,3)	(3 127)	(+9,3)	/
3	59,9	2 707	-6,7	2 554	-2,0	/
4	9,3	(1 753)	(-3,9)	1 669	-6,7	/
5	/	/	/	/	/	/

**G – S Dienstleistungsbereich**

Insgesamt	63,0	3 686	-5,4	3 520	+0,7	(166)
1	13,1	6 727	-9,4	6 258	+0,6	/
2	28,7	4 312	-4,6	4 096	+0,9	/
3	41,1	2 929	-3,8	2 843	+0,5	(86)
4	12,1	2 304	-2,9	2 253	+0,7	(51)
5	5,0	1 708	-1,7	1 681	+1,4	/
Männer	63,2	3 979	-6,3	3 775	+0,6	(205)
1	15,5	7 152	-10,1	6 591	+0,7	/
2	29,0	4 570	-5,8	4 318	+0,9	/
3	37,4	3 062	-3,9	2 964	+0,5	(97)
4	13,0	2 388	-2,5	2 333	+0,7	(55)
5	5,1	1 754	-2,0	1 729	+1,2	/
Frauen	36,8	3 182	-3,3	3 082	+0,9	/
1	8,8	5 445	-6,2	5 255	+0,7	/
2	28,3	3 859	-1,8	3 705	+1,0	/
3	47,6	2 750	-3,8	2 679	+0,5	/
4	10,5	2 125	-4,1	2 083	+0,4	/
5	4,8	1 623	-1,3	1 594	+1,8	/

**G Handel; Instandhaltung und Reparatur von Kraftfahrzeugen**

Insgesamt	13,2	3 698	-10,0	3 482	+0,6	/
1	10,0	7 341	-19,7	6 913	+1,2	/
2	23,2	(4 807)	(-7,8)	4 319	+0,9	/
3	47,9	2 987	-6,4	2 876	+0,5	/
4	15,4	2 280	-6,3	2 239	+1,0	/
5	3,5	1 943	-4,7	1 920	+2,4	/
Männer	69,4	3 991	-11,1	3 752	+0,8	/
1	12,0	7 650	-20,4	7 187	+1,3	/
2	25,1	(4 964)	(-10,1)	4 463	+0,5	/
3	45,3	3 138	-6,3	3 026	+0,7	/
4	14,3	2 366	-4,9	2 317	+1,3	/
5	3,3	2 075	-4,2	2 052	+2,9	/
Frauen	30,6	3 034	-6,4	2 870	+0,2	/
1	5,4	5 788	-14,6	5 534	+0,3	/
2	18,9	/	/	(3 885)	(+1,8)	/
3	53,8	2 700	-6,5	2 592	+0,1	/
4	18,0	2 125	-9,0	2 097	+0,5	/
5	3,9	1 689	-5,3	1 665	+1,7	/

Anmerkung Seite 52

Noch: **5. Durchschnittliche Verdienste und Arbeitszeiten der Arbeitnehmerinnen und Arbeitnehmer im Produzierenden Gewerbe und im Dienstleistungsbereich\*) im III. Quartal 2012 nach Geschlecht und statistischen Leistungsgruppen**

Noch: **5.1 Vollzeitbeschäftigte nach Wirtschaftszweigen**

Geschlecht — Leistungs- gruppe	Anteil der Arbeitnehmer/ -innen an übergeordneter Zusammen- fassung	Bezahlte Wochenarbeitszeit		Bruttostundenverdienst			
		III. Quartal 2012	Veränderung III. Quartal 2012 gegenüber Vorquartal	insgesamt		ohne Sonderzahlungen	
				III. Quartal 2012	Veränderung III. Quartal 2012 gegenüber Vorquartal	III. Quartal 2012	Veränderung III. Quartal 2012 gegenüber Vorquartal
		Stunden	%	EUR	%	EUR	%

noch: **G Handel; Instandhaltung und Reparatur von Kraftfahrzeugen**

G45 Handel mit Kraftfahrzeugen; Instandhaltung und Reparatur von Kraftfahrzeugen

Insgesamt	2,1	38,7	—	(19,62)	(-1,3)	18,10	+1,0
1	5,0	40,2	+1,8	(37,41)	(-3,1)	34,16	+0,1
2	21,5	38,3	-0,8	/	/	(23,13)	(+2,2)
3	64,9	38,7	+0,3	16,75	-3,6	15,84	+0,4
4	7,4	39,2	-0,5	13,22	-3,7	12,98	+3,1
5	1,2	37,7	-1,3	(12,51)	(-7,3)	(12,32)	(+2,3)
Männer	86,4	38,8	—	(20,17)	(-0,6)	18,55	+1,3
1	5,5	40,3	+1,5	(38,02)	(-3,1)	34,59	+0,1
2	22,1	38,3	-0,5	/	/	(23,86)	(+2,7)
3	63,7	38,8	—	16,99	-3,1	16,05	+0,7
4	7,4	39,2	-0,5	13,39	-3,3	13,11	+3,1
5	1,3	37,6	-1,3	(12,59)	(-7,3)	(12,39)	(+2,4)
Frauen	13,6	38,0	-0,3	(16,04)	(-5,9)	15,20	-0,7
1	2,3	37,7	+1,6	(27,58)	(-2,6)	(27,20)	(+0,4)
2	17,8	38,9	-0,3	/	/	(17,43)	(-0,9)
3	72,3	37,6	-0,3	(15,37)	(-6,2)	14,60	-1,5
4	7,3	39,3	-0,5	(12,14)	(-7,4)	(12,11)	(+1,3)
5	0,4	40,1	+0,5	10,85	-8,6	10,85	+1,4

G46 Großhandel (ohne Handel mit Kraftfahrzeugen)

Insgesamt	7,1	39,0	+0	24,35	-9,8	22,93	+0,3
1	12,8	39,1	+0,3	45,36	-20,4	42,36	-0,3
2	22,9	38,8	-0,3	(30,68)	(-5,2)	(27,74)	(-0,1)
3	44,3	38,8	-0,3	20,02	-7,4	19,29	+0,3
4	15,1	39,2	—	14,01	-4,4	13,71	+0,5
5	5,0	39,4	—	11,31	-4,2	11,25	+1,4
Männer	73,5	39,1	—	25,32	-11,1	24,00	+0,5
1	14,8	39,2	+0,3	46,47	-20,7	43,29	-0,1
2	23,1	39,0	—	(30,66)	(-8,0)	28,25	-0,3
3	41,9	39,0	—	20,59	-7,8	20,00	+0,8
4	15,8	39,5	—	14,13	-4,1	13,81	+0,7
5	4,5	39,6	—	12,13	-3,0	12,09	+2,7
Frauen	26,5	38,5	—	(21,62)	(-4,8)	19,92	-0,2
1	7,3	38,6	-0,5	(39,07)	(-18,0)	(37,04)	(-1,5)
2	22,3	38,4	—	/	/	(26,28)	(+0,8)
3	50,9	38,6	+0,3	(18,71)	(-5,9)	17,66	-0,7
4	13,3	38,1	—	13,58	-6,0	13,39	—
5	6,2	39,1	+0,5	9,65	-6,7	9,57	-1,3

G47 Einzelhandel (ohne Handel mit Kraftfahrzeugen)

Insgesamt	/	/	/	/	/	/	/
1	/	/	/	/	/	/	/
2	24,5	38,7	—	/	/	(23,39)	(+1,4)
3	45,6	38,3	+0,5	14,66	-7,3	14,31	+0,1
4	20,1	37,9	—	13,04	-9,4	12,86	+1,2
5	2,2	38,2	+0,8	11,68	-6,6	11,22	+5,5
Männer	/	/	/	/	/	/	/
1	/	/	/	/	/	/	/
2	32,2	38,8	—	/	/	(24,85)	(+0,8)
3	38,4	38,6	+1,3	15,41	-6,8	14,93	-0,9
4	16,4	38,2	-0,5	13,60	-7,2	13,38	+2,1
5	2,2	38,1	-0,3	(12,22)	(-7,6)	11,66	+4,6
Frauen	46,5	38,1	+0,3	15,15	-9,6	14,87	—
1	4,0	38,4	+0,3	(26,88)	(-)	(26,20)	(+1,2)
2	15,7	38,5	—	(20,35)	(-7,8)	(19,91)	(+1,9)
3	53,9	38,1	—	14,04	-7,8	13,79	+0,8
4	24,3	37,6	+0,3	12,60	-11,0	12,44	+0,5
5	2,1	38,3	+1,9	(11,02)	(-4,3)	(10,69)	(+7,4)

Noch: **5. Durchschnittliche Verdienste und Arbeitszeiten der Arbeitnehmerinnen und Arbeitnehmer im Produzierenden Gewerbe und im Dienstleistungsbereich\*) im III. Quartal 2012 nach Geschlecht und statistischen Leistungsgruppen**

Noch: **5.1 Vollzeitbeschäftigte nach Wirtschaftszweigen**

Geschlecht —— Leistungs- gruppe	Anteil der Arbeitnehmer/ -innen an übergeordneter Zusammen- fassung	Bruttomonatsverdienst				Sonder- zahlungen
		insgesamt		ohne Sonderzahlungen		
		III. Quartal 2012	Veränderung III. Quartal 2012 gegenüber Vorquartal	III. Quartal 2012	Veränderung III. Quartal 2012 gegenüber Vorquartal	
		EUR	%	EUR	%	

noch: **G Handel; Instandhaltung und Reparatur von Kraftfahrzeugen**

G45 Handel mit Kraftfahrzeugen; Instandhaltung und Reparatur von Kraftfahrzeugen

Insgesamt	2,1	(3 298)	(-1,3)	3 043	+1,0	/
1	5,0	(6 527)	(-1,5)	5 960	+1,8	/
2	21,5	/	/	3 853	+1,6	/
3	64,9	2 814	-3,4	2 661	+0,5	/
4	7,4	2 251	-4,2	2 210	+2,6	/
5	1,2	2 049	-8,6	2 017	+0,9	/
Männer	86,4	(3 401)	(-0,6)	3 127	+1,3	/
1	5,5	(6 660)	(-1,5)	6 060	+1,8	/
2	22,1	/	/	3 968	+2,0	/
3	63,7	2 868	-2,9	2 709	+0,9	/
4	7,4	2 279	-3,8	2 232	+2,7	/
5	1,3	(2 056)	(-8,7)	2 023	+0,8	/
Frauen	13,6	(2 647)	(-6,1)	2 509	-0,9	/
1	2,3	(4 517)	(-)	/	/	/
2	17,8	/	/	(2 943)	(-1,2)	/
3	72,3	(2 514)	(-6,2)	2 389	-1,5	/
4	7,3	(2 072)	(-7,9)	(2 068)	(+0,9)	/
5	0,4	1 890	-8,1	1 890	+1,9	-

G46 Großhandel (ohne Handel mit Kraftfahrzeugen)

Insgesamt	7,1	4 122	-9,7	3 881	+0,3	/
1	12,8	7 711	-20,2	7 200	-0,1	/
2	22,9	(5 177)	(-5,3)	(4 681)	(-0,1)	/
3	44,3	3 380	-7,3	3 257	+0,3	/
4	15,1	2 386	-4,4	2 336	+0,6	/
5	5,0	1 936	-4,1	1 927	+1,5	/
Männer	73,5	4 305	-11,1	4 080	+0,5	/
1	14,8	7 917	-20,4	7 375	+0,3	/
2	23,1	(5 194)	(-8,1)	(4 785)	(-0,4)	/
3	41,9	3 488	-7,8	3 387	+0,8	/
4	15,8	2 428	-4,0	2 373	+0,7	/
5	4,5	2 087	-3,0	2 080	+2,7	/
Frauen	26,5	(3 616)	(-4,7)	3 332	-0,1	/
1	7,3	(6 561)	(-18,3)	(6 220)	(-1,8)	/
2	22,3	/	/	(4 385)	(+0,8)	/
3	50,9	(3 134)	(-5,8)	2 959	-0,5	/
4	13,3	(2 247)	(-5,9)	2 215	+0	/
5	6,2	1 637	-6,3	1 624	-0,9	/

G47 Einzelhandel (ohne Handel mit Kraftfahrzeugen)

Insgesamt	/	/	/	/	/	/
1	/	/	/	/	/	/
2	24,5	/	/	(3 934)	(+1,5)	/
3	45,6	2 443	-6,6	2 384	+0,8	/
4	20,1	2 144	-9,5	2 114	+1,0	/
5	2,2	1 941	-5,7	1 864	+6,4	/
Männer	/	/	/	/	/	/
1	/	/	/	/	/	/
2	32,2	/	/	(4 189)	(+0,9)	/
3	38,4	2 586	-5,4	2 506	+0,6	/
4	16,4	2 254	-7,7	2 219	+1,5	/
5	2,2	(2 026)	(-7,6)	(1 932)	(+4,5)	/
Frauen	46,5	2 507	-9,4	2 460	+0,1	/
1	4,0	(4 486)	(-)	(4 372)	(+1,4)	/
2	15,7	(3 405)	(-7,8)	(3 332)	(+2,0)	/
3	53,9	2 326	-7,8	2 284	+0,8	/
4	24,3	2 060	-10,7	2 034	+0,8	/
5	2,1	1 836	-2,4	1 781	+9,6	/

Anmerkung Seite 52

Noch: **5. Durchschnittliche Verdienste und Arbeitszeiten der Arbeitnehmerinnen und Arbeitnehmer im Produzierenden Gewerbe und im Dienstleistungsbereich\*) im III. Quartal 2012 nach Geschlecht und statistischen Leistungsgruppen**

Noch: **5.1 Vollzeitbeschäftigte nach Wirtschaftszweigen**

Geschlecht — Leistungs- gruppe	Anteil der Arbeitnehmer/ -innen an übergeordneter Zusammen- fassung	Bezahlte Wochenarbeitszeit		Bruttostundenverdienst			
		III. Quartal 2012	Veränderung III. Quartal 2012 gegenüber Vorquartal	insgesamt		ohne Sonderzahlungen	
				III. Quartal 2012	Veränderung III. Quartal 2012 gegenüber Vorquartal	III. Quartal 2012	Veränderung III. Quartal 2012 gegenüber Vorquartal
		Stunden	%	EUR	%	EUR	%
<b>H Verkehr und Lagerei</b>							
Insgesamt	5,0	40,4	+0,2	17,12	-6,4	16,47	-0,2
1	4,6	39,2	-0,3	(39,15)	(-17,9)	36,28	-0,3
2	14,6	39,1	-	22,29	-10,2	21,56	+0,7
3	43,0	39,9	+0,3	16,39	-4,3	15,71	-1,0
4	32,2	42,1	+0,2	13,69	-2,4	13,33	-0,1
5	5,5	39,1	-0,5	12,16	-1,6	11,93	+2,1
Männer	84,2	40,7	+0,2	17,17	-6,0	16,50	-0,2
1	4,7	39,3	-0,3	(40,64)	(-17,4)	(37,54)	(-0,3)
2	13,2	39,2	-	22,94	-10,1	22,19	+0,8
3	42,3	40,1	+0,3	16,45	-3,7	15,75	-1,0
4	35,3	42,3	+0,2	13,73	-2,2	13,36	-0,2
5	4,5	39,9	-	11,90	-1,6	11,69	+1,8
Frauen	15,8	38,7	-	16,83	-8,6	16,29	+0,1
1	4,3	39,0	-0,5	30,46	-21,5	28,93	-0,8
2	22,3	38,8	+0,3	20,23	-10,7	19,55	+0,5
3	46,8	38,9	+0,3	16,09	-7,0	15,55	-0,8
4	15,8	38,8	-0,3	13,15	-4,5	12,86	+0,2
5	10,7	37,4	-1,3	12,77	-2,1	12,51	+2,2
<b>H49 Landverkehr und Transport in Rohrfernleitungen</b>							
Insgesamt	1,7	41,5	+0,1	16,32	+0	15,62	+0,3
1	2,4	39,4	-	(43,47)	(-5,5)	36,80	-1,4
2	8,7	39,1	-	(21,33)	(-0)	(20,28)	(+0,6)
3	40,8	40,1	+0,3	17,25	-0,7	16,54	-0,5
4	43,9	43,5	-	13,65	+1,8	13,28	+1,3
5	4,2	41,1	-	/	/	(11,52)	(+1,1)
Männer	91,4	41,7	-0,2	16,21	+0,1	15,52	+0,3
1	2,3	39,5	-	(45,24)	(-4,3)	37,92	-1,4
2	6,3	39,2	-	(22,33)	(+0,3)	(21,22)	(+0,5)
3	41,0	40,2	+0,2	17,29	-0,6	16,59	-0,4
4	46,3	43,6	-0,2	13,63	+1,7	13,27	+1,3
5	4,0	41,3	-0,2	(11,54)	(-0,9)	(11,32)	(+0,8)
Frauen	8,6	39,2	+1,0	17,47	-1,2	16,66	+0,1
1	3,5	38,9	-	30,83	-15,7	28,79	-0,7
2	34,4	39,0	+0,5	(19,36)	(-1,0)	18,43	+0,6
3	37,6	39,4	+1,0	(16,77)	(-0,8)	(16,02)	(-1,4)
4	17,9	39,2	+2,1	(14,23)	(+2,7)	(13,67)	(+1,6)
5	/	/	/	/	/	/	/
<b>H50 Schifffahrt</b>							
Insgesamt	0	38,6	-0,1	26,54	-6,0	(24,85)	(-1,5)
1	19,5	38,7	-0,3	(38,96)	(-13,8)	(36,24)	(+1,1)
2	40,1	38,7	-	25,22	+4,1	22,95	-3,6
3	36,4	38,6	-	22,17	-8,7	21,51	-0,2
4	/	/	/	/	/	/	/
5	-	-	-	-	-	-	-
Männer	81,0	38,6	-	(27,64)	(-5,8)	(25,74)	(-1,5)
1	21,0	38,8	-	(40,16)	(-15,9)	(37,49)	(+1,2)
2	44,9	38,7	-	25,37	+3,9	(23,09)	(-3,8)
3	31,7	38,5	-	(23,31)	(-5,1)	(22,37)	(+0,7)
4	/	/	/	/	/	/	/
5	-	-	-	-	-	-	-
Frauen	19,0	38,8	-0,3	(21,88)	(-6,7)	21,08	-0,8
1	.	.	.	.	.	.	.
2	19,7	38,5	-	23,70	+7,1	21,66	-0,5
3	56,5	38,8	-	19,49	-	19,49	-2,1
4	10,4	39,8	-	20,08	+2,9	20,08	+3,5
5	-	-	-	-	-	-	-

Anmerkung Seite 52

Noch: **5. Durchschnittliche Verdienste und Arbeitszeiten der Arbeitnehmerinnen und Arbeitnehmer im Produzierenden Gewerbe und im Dienstleistungsbereich\*) im III. Quartal 2012 nach Geschlecht und statistischen Leistungsgruppen**

Noch: **5.1 Vollzeitbeschäftigte nach Wirtschaftszweigen**

Geschlecht —— Leistungs- gruppe	Anteil der Arbeitnehmer/ -innen an übergeordneter Zusammen- fassung	Bruttomonatsverdienst				Sonder- zahlungen
		insgesamt		ohne Sonderzahlungen		
		III. Quartal 2012	Veränderung III. Quartal 2012 gegenüber Vorquartal	III. Quartal 2012	Veränderung III. Quartal 2012 gegenüber Vorquartal	
		EUR	%	EUR	%	

**H Verkehr und Lagerei**

Insgesamt	5,0	3 005	-6,3	2 890	-0,1	(114)
1	4,6	(6 675)	(-18,0)	6 185	-0,6	/
2	14,6	3 791	-10,1	3 667	+0,9	/
3	43,0	2 839	-4,1	2 723	-0,8	/
4	32,2	2 501	-2,2	2 435	+0,1	/
5	5,5	2 066	-2,1	2 027	+1,5	/
Männer	84,2	3 037	-5,9	2 919	-0,1	(119)
1	4,7	(6 935)	(-17,6)	6 406	-0,5	/
2	13,2	3 911	-10,1	3 784	+0,8	/
3	42,3	2 865	-3,5	2 743	-0,8	/
4	35,3	2 525	-2,0	2 458	+0,1	/
5	4,5	2 062	-1,6	2 025	+1,8	/
Frauen	15,8	2 830	-8,7	2 739	+0	/
1	4,3	5 168	-21,7	4 908	-1,1	/
2	22,3	3 413	-10,5	3 300	+0,8	/
3	46,8	2 717	-6,8	2 625	-0,5	/
4	15,8	2 217	-4,8	2 169	-0,1	/
5	10,7	(2 074)	(-3,4)	2 032	+0,8	/

**H49 Landverkehr und Transport in Rohrfernleitungen**

Insgesamt	1,7	2 944	+0,1	2 818	+0,4	/
1	2,4	(7 444)	(-5,5)	(6 301)	(-1,4)	/
2	8,7	(3 628)	(+0,1)	(3 449)	(+0,7)	/
3	40,8	3 006	-0,4	2 883	-0,3	/
4	43,9	2 579	+1,7	2 510	+1,3	/
5	4,2	/	/	(2 057)	(+1,0)	/
Männer	91,4	2 941	+0,1	2 816	+0,3	/
1	2,3	(7 760)	(-4,3)	(6 503)	(-1,4)	/
2	6,3	(3 807)	(+0,3)	(3 617)	(+0,5)	/
3	41,0	3 018	-0,4	2 895	-0,2	/
4	46,3	2 585	+1,6	2 516	+1,1	/
5	4,0	/	/	(2 034)	(+0,8)	/
Frauen	8,6	2 976	-0,3	2 839	+1,1	/
1	3,5	(5 218)	(-15,6)	4 871	-0,6	/
2	34,4	(3 278)	(-0,7)	3 120	+0,9	/
3	37,6	(2 872)	(+0,2)	(2 744)	(-0,4)	/
4	17,9	(2 427)	(+5,1)	(2 332)	(+4,0)	/
5	/	/	/	/	/	/

**H50 Schifffahrt**

Insgesamt	0	4 456	-6,1	(4 173)	(-1,5)	/
1	19,5	(6 559)	(-13,9)	(6 101)	(+1,0)	/
2	40,1	4 237	+4,2	(3 857)	(-3,5)	/
3	36,4	3 716	-8,8	3 605	-0,3	/
4	/	/	/	/	/	/
5	-	-	-	-	-	-
Männer	81,0	(4 636)	(-5,8)	(4 318)	(-1,5)	/
1	21,0	6 768	-15,9	(6 317)	(+1,1)	/
2	44,9	4 265	+3,9	(3 881)	(-3,7)	/
3	31,7	(3 896)	(-5,2)	(3 740)	(+0,6)	/
4	/	/	/	/	/	/
5	-	-	-	-	-	-
Frauen	19,0	3 688	-6,9	3 553	-1,0	/
1	.	.	.	.	.	.
2	19,7	3 966	+7,0	3 625	-0,6	341
3	56,5	3 284	-17,6	3 284	-2,2	-
4	10,4	3 473	+2,9	3 473	+3,4	-
5	-	-	-	-	-	-

Anmerkung Seite 52

Noch: **5. Durchschnittliche Verdienste und Arbeitszeiten der Arbeitnehmerinnen und Arbeitnehmer im Produzierenden Gewerbe und im Dienstleistungsbereich\*) im III. Quartal 2012 nach Geschlecht und statistischen Leistungsgruppen**  
 Noch: **5.1 Vollzeitbeschäftigte nach Wirtschaftszweigen**

Geschlecht — Leistungs- gruppe	Anteil der Arbeitnehmer/ -innen an übergeordneter Zusammen- fassung	Bezahlte Wochenarbeitszeit		Bruttostundenverdienst			
				insgesamt		ohne Sonderzahlungen	
		III. Quartal 2012	Veränderung III. Quartal 2012 gegenüber Vorquartal	III. Quartal 2012	Veränderung III. Quartal 2012 gegenüber Vorquartal	III. Quartal 2012	Veränderung III. Quartal 2012 gegenüber Vorquartal
		Stunden	%	EUR	%	EUR	%

noch: **H Verkehr und Lagerei**

H51 Luftfahrt

Insgesamt	0,1	38,4	+0,4	25,63	-14,3	25,27	+0,9
1	13,7	38,3	-0,3	(46,31)	(-20,6)	(45,86)	(+1,1)
2	36,3	38,4	—	(28,54)	(-14,0)	(28,35)	(+2,1)
3	18,0	38,3	+1,3	(21,74)	(-10,6)	(21,28)	(-0,8)
4	16,9	38,2	+1,3	/	/	/	/
5	15,1	39,1	—	14,21	-6,4	13,69	+6,5
Männer	61,7	38,5	+0,3	(29,64)	(-13,6)	(29,31)	(+1,6)
1	18,2	38,3	—	(48,92)	(-18,6)	(48,50)	(+1,4)
2	47,1	38,4	-0,3	(29,85)	(-13,2)	(29,66)	(+2,4)
3	17,7	38,6	+1,0	(22,84)	(-9,8)	(22,24)	(-1,6)
4	10,4	38,9	+2,1	/	/	/	/
5	6,6	39,2	—	(15,14)	(-7,7)	(14,71)	(+4,5)
Frauen	38,3	38,2	+0,3	19,09	-14,8	18,69	+0,4
1	6,4	38,5	-0,5	34,42	—	33,83	-1,4
2	18,9	38,0	—	23,21	-18,2	23,06	+0,3
3	/	/	/	/	/	/	/
4	/	/	/	/	/	/	/
5	28,9	39,0	-0,3	13,86	-5,9	13,31	+7,4

H52 Lagerei sowie Erbringung von sonstigen Dienstleistungen für den Verkehr

Insgesamt	2,5	40,2	+0,2	16,82	-6,6	16,17	-0,7
1	6,0	39,3	-0,5	(37,79)	(-16,7)	(35,41)	(-0,3)
2	16,5	39,3	—	21,31	-4,3	20,53	+0,1
3	39,9	40,3	+0,2	15,27	-5,4	14,62	-1,6
4	30,9	41,1	+0,5	13,57	-6,3	13,22	-1,6
5	6,7	38,0	-1,8	12,12	-0,9	11,93	+2,4
Männer	83,0	40,5	+0,2	17,01	-6,5	16,32	-0,8
1	6,2	39,3	-0,5	(39,01)	(-16,2)	(36,44)	(-0,5)
2	15,9	39,5	+0,3	21,63	-4,0	20,84	+0,3
3	38,7	40,6	+0,2	15,32	-5,3	14,63	-1,7
4	33,8	41,3	+0,7	13,73	-6,2	(13,36)	(-1,7)
5	5,4	38,8	-1,3	(11,98)	(-0,7)	11,77	+3,0
Frauen	17,0	38,6	-0,5	(15,89)	(-7,1)	(15,43)	(+0,1)
1	4,8	39,3	-0,5	30,14	-21,0	29,01	+1,2
2	19,2	38,9	+0,3	19,98	-5,4	19,23	-0,5
3	45,6	38,9	—	(15,03)	(-6,6)	14,58	-0,7
4	17,0	38,9	-1,3	(11,99)	(-7,9)	(11,80)	(-1,4)
5	13,3	36,5	-2,4	12,40	-1,8	12,27	+0,8

H53 Post-, Kurier- und Expressdienste

Insgesamt	0,7	38,9	+0,3	18,25	-16,2	17,68	-0,2
1	2,8	39,2	—	33,02	—	31,88	-0,9
2	16,7	38,9	+0,3	(23,98)	(-)	(23,70)	(+2,6)
3	66,0	38,7	—	17,20	-6,7	16,53	-0,4
4	12,2	39,8	+0,8	(14,10)	(-1,7)	(13,78)	(+0,5)
5	2,4	(42,0)	(+7,4)	/	/	/	/
Männer	75,7	39,0	+0,3	18,38	-16,5	17,82	-0,2
1	2,8	39,4	—	34,45	—	33,99	+1,3
2	15,3	38,9	+0,3	(25,24)	(-)	(24,96)	(+1,9)
3	65,4	38,7	—	17,21	-5,8	16,52	-0,4
4	13,8	40,0	+1,0	(14,46)	(-1,4)	(14,10)	(+0,4)
5	2,6	(42,6)	(+8,7)	/	/	/	/
Frauen	24,3	38,7	+0,3	17,82	-15,3	17,24	-0,3
1	2,7	38,3	-0,5	/	/	(24,88)	(-10,0)
2	20,9	38,8	—	(21,07)	(-)	(20,82)	(+3,2)
3	67,7	38,6	+0,3	17,17	-9,4	16,53	-0,5
4	7,0	38,8	—	(11,81)	(-5,1)	11,75	+0,4
5	1,6	38,7	+0,3	11,24	-7,4	11,22	-2,8

Anmerkung Seite 52

Noch: **5. Durchschnittliche Verdienste und Arbeitszeiten der Arbeitnehmerinnen und Arbeitnehmer im Produzierenden Gewerbe und im Dienstleistungsbereich\*) im III. Quartal 2012 nach Geschlecht und statistischen Leistungsgruppen**

Noch: **5.1 Vollzeitbeschäftigte nach Wirtschaftszweigen**

Geschlecht —— Leistungs- gruppe	Anteil der Arbeitnehmer/ -innen an übergeordneter Zusammen- fassung	Bruttomonatsverdienst				Sonder- zahlungen
		insgesamt		ohne Sonderzahlungen		
		III. Quartal 2012	Veränderung III. Quartal 2012 gegenüber Vorquartal	III. Quartal 2012	Veränderung III. Quartal 2012 gegenüber Vorquartal	
		EUR	%	EUR	%	

noch: **H Verkehr und Lagerei**

H51 Luftfahrt

Insgesamt	0,1	4 276	-14,0	4 218	+1,3	/
1	13,7	(7 706)	(-20,7)	(7 631)	(+1,0)	/
2	36,3	(4 756)	(-14,0)	(4 725)	(+2,0)	/
3	18,0	(3 615)	(-9,5)	(3 538)	(+0,4)	/
4	16,9	(2 844)	(-6,4)	(2 785)	(-0,7)	/
5	15,1	2 413	-6,5	2 325	+6,5	/
Männer	61,7	(4 963)	(-13,3)	(4 909)	(+2,0)	/
1	18,2	(8 132)	(-18,7)	(8 063)	(+1,3)	/
2	47,1	(4 987)	(-13,3)	(4 954)	(+2,3)	/
3	17,7	(3 828)	(-9,0)	(3 728)	(-0,7)	/
4	10,4	(2 773)	(-)	/	/	/
5	6,6	(2 582)	(-7,7)	(2 507)	(+4,5)	/
Frauen	38,3	3 169	-14,4	3 102	+0,8	/
1	6,4	5 754	-	5 656	-1,8	/
2	18,9	3 831	-18,1	3 805	+0,4	/
3	/	/	/	/	/	/
4	/	/	/	/	/	/
5	28,9	2 351	-6,0	2 258	+7,3	/

H52 Lagerei sowie Erbringung von sonstigen Dienstleistungen für den Verkehr

Insgesamt	2,5	2 936	-6,5	2 823	-0,5	/
1	6,0	(6 460)	(-17,0)	(6 055)	(-0,6)	/
2	16,5	3 643	-4,1	3 509	+0,3	(134)
3	39,9	2 674	-5,3	2 560	-1,5	/
4	30,9	2 421	-5,8	2 358	-1,1	/
5	6,7	(2 001)	(-2,7)	1 971	+0,6	/
Männer	83,0	2 992	-6,3	2 871	-0,5	/
1	6,2	(6 670)	(-16,5)	(6 230)	(-0,9)	/
2	15,9	3 709	-3,9	(3 573)	(+0,4)	/
3	38,7	2 706	-5,0	2 583	-1,6	/
4	33,8	2 462	-5,5	2 395	-1,1	/
5	5,4	(2 019)	(-2,0)	(1 984)	(+1,6)	/
Frauen	17,0	(2 665)	(-7,5)	(2 588)	(-0,4)	/
1	4,8	5 152	-21,3	4 958	+0,8	/
2	19,2	3 376	-5,0	3 249	-0,2	/
3	45,6	2 542	-6,6	2 465	-0,8	/
4	17,0	(2 027)	(-9,2)	(1 995)	(-2,7)	/
5	13,3	(1 966)	(-4,1)	1 945	-1,6	/

H53 Post-, Kurier- und Expressdienste

Insgesamt	0,7	3 088	-15,9	2 992	+0,1	/
1	2,8	5 620	-	5 425	-1,1	/
2	16,7	(4 048)	(-)	(4 001)	(+2,7)	/
3	66,0	2 892	-6,6	2 779	-0,3	(114)
4	12,2	(2 439)	(-1,0)	(2 383)	(+1,2)	/
5	2,4	(2 097)	(-2,6)	(2 070)	(+0,8)	/
Männer	75,7	3 118	-16,1	3 023	+0,2	/
1	2,8	5 901	-	5 822	+1,3	/
2	15,3	(4 265)	(-)	(4 216)	(+2,0)	/
3	65,4	2 896	-5,7	2 780	-0,3	(116)
4	13,8	(2 512)	(-0,5)	(2 449)	(+1,3)	/
5	2,6	(2 138)	(-)	(2 106)	(-)	/
Frauen	24,3	2 993	-15,2	2 895	-0,2	/
1	2,7	/	/	(4 143)	(-10,3)	/
2	20,9	(3 552)	(-)	(3 510)	(+3,3)	/
3	67,7	2 882	-9,1	2 774	-0,1	(108)
4	7,0	(1 991)	(-5,3)	1 981	+0,4	/
5	1,6	(1 890)	(-7,1)	(1 885)	(-2,5)	/

Anmerkung Seite 52



Noch: **5. Durchschnittliche Verdienste und Arbeitszeiten der Arbeitnehmerinnen und Arbeitnehmer im Produzierenden Gewerbe und im Dienstleistungsbereich\*) im III. Quartal 2012 nach Geschlecht und statistischen Leistungsgruppen**  
 Noch: **5.1 Vollzeitbeschäftigte nach Wirtschaftszweigen**

Geschlecht — Leistungs- gruppe	Anteil der Arbeitnehmer/ -innen an übergeordneter Zusammen- fassung	Bezahlte Wochenarbeitszeit		Bruttostundenverdienst			
		III. Quartal 2012	Veränderung III. Quartal 2012 gegenüber Vorquartal	insgesamt		ohne Sonderzahlungen	
				III. Quartal 2012	Veränderung III. Quartal 2012 gegenüber Vorquartal	III. Quartal 2012	Veränderung III. Quartal 2012 gegenüber Vorquartal
		Stunden	%	EUR	%	EUR	%
<b>I Gastgewerbe</b>							
Insgesamt	1,4	39,3	—	13,02	—3,0	12,68	—0,1
1	6,5	39,4	—0,3	(27,56)	(—11,1)	(26,58)	(—2,7)
2	13,7	39,4	—	(18,35)	(—4,5)	(17,63)	(—1,3)
3	45,1	39,4	—0,3	11,92	—2,6	11,67	—1,0
4	24,5	39,3	+0,5	9,85	—0,4	9,62	+0,3
5	10,2	38,2	—0,5	8,92	—1,7	8,80	+2,2
Männer	54,1	39,5	+0,3	14,08	—3,9	13,64	—0,9
1	7,9	39,8	—0,5	(29,60)	(—13,1)	(28,70)	(—3,1)
2	15,6	39,4	—0,5	(19,48)	(—4,2)	(18,46)	(—2,5)
3	48,1	39,5	—	12,11	—2,3	11,83	—1,0
4	20,9	39,9	+1,3	10,26	—1,0	9,98	—0,7
5	7,5	38,2	+0,3	(9,68)	(—2,6)	(9,50)	(+1,8)
Frauen	45,9	39,0	—0,3	11,76	—2,5	11,52	+0,3
1	4,9	38,7	+0,3	/	/	(22,48)	(—2,3)
2	11,4	39,4	+0,5	(16,53)	(—5,5)	(16,28)	(+0,2)
3	41,7	39,3	—0,5	11,65	—3,2	11,44	—1,1
4	28,7	38,8	—	9,49	—0,6	9,30	+0,5
5	13,3	38,3	—0,8	8,42	—0,4	8,34	+2,8
<b>I55 Beherbergung</b>							
Insgesamt	0,7	39,0	—0,3	13,11	—2,7	12,92	+1,2
1	8,1	39,1	—	(26,65)	(—)	(26,22)	(—)
2	14,7	39,4	+0,5	(16,60)	(—4,7)	(16,46)	(—1,2)
3	51,8	39,0	—0,5	11,87	—2,5	11,68	—0,1
4	18,6	39,0	—0,3	9,49	+0,5	9,31	+0,8
5	6,8	38,3	—1,5	8,67	—1,6	8,61	+1,2
Männer	47,7	39,3	—	(14,15)	(—4,3)	(13,92)	(+0,7)
1	/	/	/	/	/	/	/
2	14,9	39,4	—	(17,24)	(—6,7)	(17,09)	(—3,3)
3	57,4	39,2	+0,3	12,06	—2,3	11,83	—0,1
4	12,6	39,7	—0,5	9,64	+0,6	9,33	+1,0
5	5,4	39,4	+1,0	(9,16)	(—1,5)	(9,08)	(+0,9)
Frauen	52,3	38,7	—0,8	12,15	—1,5	12,00	+1,3
1	6,5	38,6	+0,8	(21,71)	(—8,3)	(21,15)	(—2,5)
2	14,6	39,4	+1,0	16,00	—2,5	15,88	+1,2
3	46,8	38,8	—1,0	11,64	—2,9	11,51	—0,3
4	24,1	38,7	—	9,41	+0,3	9,30	+0,6
5	8,1	37,6	—3,3	8,36	—1,8	8,31	+1,2
<b>I56 Gastronomie</b>							
Insgesamt	0,7	39,5	+0,2	(12,93)	(—3,3)	(12,41)	(—1,5)
1	4,8	40,0	—0,7	/	/	(27,22)	(—4,2)
2	/	/	/	/	/	/	/
3	37,8	40,0	—	11,99	—2,8	11,66	—2,3
4	30,9	39,5	+1,0	10,09	—1,3	9,82	—0,3
5	13,9	38,2	+0,3	(9,06)	(—1,5)	(8,91)	(+2,8)
Männer	61,1	39,6	+0,3	(14,02)	(—3,6)	(13,42)	(—2,2)
1	6,2	40,2	—0,7	/	/	(27,18)	(—4,7)
2	/	/	/	/	/	/	/
3	40,2	39,8	—0,3	12,17	—2,3	11,84	—2,1
4	28,0	40,0	+2,0	10,49	—2,0	10,23	—1,7
5	9,3	37,6	—0,3	(9,96)	(—)	(9,72)	(+2,4)
Frauen	38,9	39,3	—	(11,20)	(—3,9)	(10,83)	(—1,2)
1	/	/	/	/	/	/	/
2	/	/	/	/	/	/	/
3	34,2	40,2	—	(11,67)	(—3,7)	(11,32)	(—2,7)
4	35,4	38,9	—0,3	9,57	—1,5	9,30	+0,4
5	21,1	38,6	+0,5	8,45	+0,4	8,35	+3,7

Anmerkung Seite 52

Noch: **5. Durchschnittliche Verdienste und Arbeitszeiten der Arbeitnehmerinnen und Arbeitnehmer im Produzierenden Gewerbe und im Dienstleistungsbereich\*) im III. Quartal 2012 nach Geschlecht und statistischen Leistungsgruppen**

Noch: **5.1 Vollzeitbeschäftigte nach Wirtschaftszweigen**

Geschlecht —— Leistungs- gruppe	Anteil der Arbeitnehmer/ -innen an übergeordneter Zusammen- fassung	Bruttomonatsverdienst				Sonder- zahlungen
		insgesamt		ohne Sonderzahlungen		
		III. Quartal 2012	Veränderung III. Quartal 2012 gegenüber Vorquartal	III. Quartal 2012	Veränderung III. Quartal 2012 gegenüber Vorquartal	
		EUR	%	EUR	%	
I Gastgewerbe						
Insgesamt	1,4	2 221	-3,0	2 162	-0,2	/
1	6,5	(4 719)	(-11,4)	(4 551)	(-2,9)	/
2	13,7	(3 144)	(-4,5)	(3 020)	(-1,4)	/
3	45,1	2 040	-2,9	1 997	-1,3	/
4	24,5	1 682	+0,2	1 643	+0,9	/
5	10,2	1 483	-1,9	1 463	+1,9	/
Männer	54,1	2 416	-3,7	2 341	-0,7	/
1	7,9	(5 118)	(-13,6)	(4 962)	(-3,7)	/
2	15,6	(3 337)	(-4,7)	(3 162)	(-3,0)	/
3	48,1	2 077	-2,3	2 030	-0,9	/
4	20,9	1 779	+0,3	1 732	+0,6	/
5	7,5	(1 608)	(-2,3)	(1 578)	(+2,1)	/
Frauen	45,9	1 992	-2,8	1 952	-0,1	/
1	4,9	/	/	(3 779)	(-2,0)	/
2	11,4	(2 833)	(-4,9)	(2 790)	(+0,9)	/
3	41,7	1 989	-3,8	1 953	-1,7	/
4	28,7	1 599	-0,7	1 566	+0,3	/
5	13,3	1 399	-1,2	1 386	+2,0	/
I55 Beherbergung						
Insgesamt	0,7	2 223	-3,0	2 191	+0,9	/
1	8,1	(4 528)	(-)	(4 455)	(-)	/
2	14,7	(2 844)	(-4,2)	(2 821)	(-0,6)	/
3	51,8	2 011	-2,9	1 979	-0,6	/
4	18,6	1 608	+0,3	1 578	+0,6	/
5	6,8	(1 443)	(-3,2)	(1 433)	(-0,4)	/
Männer	47,7	(2 417)	(-4,2)	(2 378)	(+0,7)	/
1	/	/	/	/	/	/
2	14,9	(2 954)	(-6,7)	(2 927)	(-3,2)	/
3	57,4	2 054	-2,1	2 015	+0,2	/
4	12,6	1 663	+0,1	1 609	+0,4	/
5	5,4	(1 570)	(-0,4)	(1 557)	(+2,0)	/
Frauen	52,3	2 046	-2,2	2 021	+0,6	/
1	6,5	(3 643)	(-7,6)	(3 548)	(-1,7)	/
2	14,6	2 742	-1,5	2 722	+2,3	/
3	46,8	1 963	-4,0	1 939	-1,4	/
4	24,1	1 581	+0,2	1 563	+0,6	/
5	8,1	1 364	-5,1	1 356	-2,2	/
I56 Gastronomie						
Insgesamt	0,7	(2 219)	(-3,1)	(2 131)	(-1,3)	/
1	4,8	/	/	/	/	/
2	/	/	/	/	/	/
3	37,8	2 082	-2,8	2 024	-2,4	/
4	30,9	1 731	-0,3	1 685	+0,8	/
5	13,9	(1 504)	(-1,2)	(1 479)	(+3,1)	/
Männer	61,1	(2 414)	(-3,2)	(2 310)	(-1,9)	/
1	6,2	/	/	(4 752)	(-5,4)	/
2	/	/	/	/	/	/
3	40,2	2 105	-2,5	2 048	-2,3	/
4	28,0	1 824	+0,1	1 779	+0,4	/
5	9,3	(1 627)	(-)	(1 589)	(+2,3)	/
Frauen	38,9	(1 913)	(-3,9)	(1 851)	(-1,1)	/
1	/	/	/	/	/	/
2	/	/	/	/	/	/
3	34,2	(2 040)	(-3,5)	1 979	-2,5	/
4	35,4	1 616	-1,8	1 570	+0,1	/
5	21,1	1 419	+1,0	1 403	+4,5	/

Anmerkung Seite 52

Noch: **5. Durchschnittliche Verdienste und Arbeitszeiten der Arbeitnehmerinnen und Arbeitnehmer im Produzierenden Gewerbe und im Dienstleistungsbereich\*) im III. Quartal 2012 nach Geschlecht und statistischen Leistungsgruppen**

Noch: **5.1 Vollzeitbeschäftigte nach Wirtschaftszweigen**

Geschlecht — Leistungs- gruppe	Anteil der Arbeitnehmer/ -innen an übergeordneter Zusammen- fassung	Bezahlte Wochenarbeitszeit		Bruttostundenverdienst			
		III. Quartal 2012	Veränderung III. Quartal 2012 gegenüber Vorquartal	insgesamt		ohne Sonderzahlungen	
				III. Quartal 2012	Veränderung III. Quartal 2012 gegenüber Vorquartal	III. Quartal 2012	Veränderung III. Quartal 2012 gegenüber Vorquartal
		Stunden	%	EUR	%	EUR	%

**J Information und Kommunikation**

Insgesamt	3,5	39,0	-0,1	27,95	-8,7	26,08	+0,3
1	15,1	38,9	-0,3	43,58	-14,0	38,77	+0,9
2	39,5	38,9	—	31,07	-7,1	29,03	+0,8
3	38,9	39,3	—	20,46	-6,4	19,73	-0,4
4	5,7	38,7	-1,0	(18,52)	(-4,1)	(17,47)	(+0,2)
5	0,8	38,8	—	(12,90)	(-8,4)	(12,71)	(-2,9)
Männer	74,1	39,2	—	29,97	-8,7	27,79	+0,2
1	17,0	39,0	-0,3	(44,85)	(-13,8)	39,51	+1,0
2	42,7	39,0	—	32,07	-6,9	29,88	+0,7
3	35,2	39,5	—	21,80	-6,2	20,98	-0,8
4	4,5	39,2	-1,3	(21,00)	(-4,1)	(19,92)	(+1,6)
5	0,6	39,0	—	(13,10)	(-9,2)	(12,92)	(-3,9)
Frauen	25,9	38,7	—	22,12	-8,7	21,12	+0,4
1	9,9	38,7	-0,3	37,34	-15,0	35,17	+0,5
2	30,2	38,4	-0,3	26,98	-8,0	25,56	+1,2
3	49,3	39,0	+0,5	(17,70)	(-6,9)	(17,15)	(+0,3)
4	9,2	38,0	-0,3	(14,97)	(-3,3)	(13,96)	(-1,7)
5	1,4	38,7	+0,3	(12,66)	(-6,8)	(12,44)	(-1,0)

**J58 Verlagswesen**

Insgesamt	0,5	37,1	—	27,81	-11,6	26,35	-0,3
1	11,5	37,5	-0,3	(45,36)	(-12,0)	(41,32)	(+0)
2	36,9	36,7	-0,3	30,10	-13,5	28,76	-0,6
3	41,1	37,4	—	21,23	-9,7	20,53	—
4	9,7	37,2	+0,3	(27,42)	(-4,9)	(25,29)	(+2,9)
5	0,9	36,7	+0,5	15,15	-12,9	14,44	-3,0
Männer	60,4	37,5	—	31,43	-13,2	29,88	-0,4
1	15,7	37,4	—	(45,78)	(-14,2)	(42,51)	(+0,1)
2	44,6	36,9	—	31,43	-14,8	30,15	-0,9
3	29,7	38,0	-0,3	23,65	-10,3	22,97	+0,2
4	9,1	38,7	—	(33,68)	(-4,3)	30,93	+4,0
5	0,9	35,9	-1,4	(15,95)	(-12,4)	(15,05)	(-2,7)
Frauen	39,6	36,6	—	22,16	-7,9	20,83	-0
1	5,0	38,0	-0,8	/	/	(35,62)	(-0,6)
2	25,0	36,1	-1,1	26,38	-8,1	(24,88)	(+1,1)
3	58,5	37,0	+0,5	(19,30)	(-9,6)	18,59	-0,6
4	10,6	35,3	+1,1	(18,46)	(-6,8)	(17,21)	(-0,2)
5	0,8	37,9	+2,7	13,96	-10,8	13,53	-0,4

**J59 Herstellung, Verleih und Vertrieb von Filmen und Fernsehprogrammen; Kinos; Tonstudios und Verlegen von Musik**

Insgesamt	0,1	39,8	-1,4	23,71	+0,4	23,40	+1,7
1	8,1	40,3	-4,0	(43,51)	(+2,0)	(41,67)	(+1,9)
2	24,1	39,8	+0,3	(31,20)	(-)	(30,96)	(-)
3	58,9	39,7	-1,5	(18,97)	(+1,4)	(18,86)	(+2,6)
4	6,8	40,2	-1,7	/	/	/	/
5	2,1	39,4	—	9,08	+0,8	9,02	+1,6
Männer	70,1	39,6	-2,0	24,14	-1,0	23,94	+1,2
1	8,8	40,3	-3,1	(44,55)	(+1,9)	(44,09)	(+6,6)
2	24,7	39,9	—	(31,22)	(-2,2)	(30,92)	(-)
3	57,9	39,2	-2,5	18,86	-1,4	18,72	-0,2
4	/	/	/	/	/	/	/
5	1,8	39,3	—	8,90	-2,3	8,80	-3,4
Frauen	29,9	40,3	—	(22,70)	(+3,0)	(22,16)	(+1,9)
1	/	/	/	/	/	/	/
2	22,6	39,5	+0,5	(31,17)	(-)	(31,06)	(-)
3	61,3	40,9	+1,2	(19,18)	(+7,1)	(19,18)	(+8,6)
4	/	/	/	/	/	/	/
5	2,6	39,6	-0,3	(9,36)	(+6,4)	(9,36)	(+11,3)

Anmerkung Seite 52

Noch: **5. Durchschnittliche Verdienste und Arbeitszeiten der Arbeitnehmerinnen und Arbeitnehmer im Produzierenden Gewerbe und im Dienstleistungsbereich\*) im III. Quartal 2012 nach Geschlecht und statistischen Leistungsgruppen**

Noch: **5.1 Vollzeitbeschäftigte nach Wirtschaftszweigen**

Geschlecht —— Leistungs- gruppe	Anteil der Arbeitnehmer/ -innen an übergeordneter Zusammen- fassung	Bruttomonatsverdienst				Sonder- zahlungen
		insgesamt		ohne Sonderzahlungen		
		III. Quartal 2012	Veränderung III. Quartal 2012 gegenüber Vorquartal	III. Quartal 2012	Veränderung III. Quartal 2012 gegenüber Vorquartal	
		EUR	%	EUR	%	
J Information und Kommunikation						
Insgesamt	3,5	4 742	−8,8	4 424	+0,2	/
1	15,1	7 371	−14,3	6 558	+0,6	/
2	39,5	5 246	−7,3	4 902	+0,6	/
3	38,9	3 498	−6,2	3 373	−0,2	/
4	5,7	(3 116)	(−4,9)	(2 940)	(−0,7)	/
5	0,8	(2 178)	(−8,3)	(2 145)	(−2,9)	/
Männer	74,1	5 101	−8,8	4 731	+0,1	/
1	17,0	(7 595)	(−14,1)	6 690	+0,7	/
2	42,7	5 429	−7,1	5 058	+0,6	/
3	35,2	3 744	−6,1	3 603	−0,7	/
4	4,5	(3 579)	(−5,3)	(3 396)	(+0,3)	/
5	0,6	(2 217)	(−9,3)	(2 187)	(−3,9)	/
Frauen	25,9	3 718	−8,7	3 549	+0,4	/
1	9,9	6 278	−15,3	5 913	+0,2	/
2	30,2	4 506	−8,2	4 269	+0,9	/
3	49,3	(2 995)	(−6,7)	(2 903)	(+0,7)	/
4	9,2	(2 473)	(−3,6)	(2 305)	(−2,0)	/
5	1,4	(2 128)	(−6,6)	(2 091)	(−0,9)	/
J58 Verlagswesen						
Insgesamt	0,5	4 487	−11,6	4 252	−0,3	/
1	11,5	(7 395)	(−12,2)	(6 736)	(−0,1)	/
2	36,9	4 800	−13,7	4 587	−0,8	/
3	41,1	3 451	−9,6	3 337	+0,1	/
4	9,7	(4 434)	(−4,5)	(4 089)	(+3,3)	(345)
5	0,9	2 413	−12,7	2 299	−2,7	/
Männer	60,4	5 117	−13,2	4 865	−0,4	/
1	15,7	(7 442)	(−14,3)	(6 911)	(+0,1)	/
2	44,6	5 043	−14,8	4 838	−0,8	/
3	29,7	3 906	−10,5	3 793	−0,1	/
4	9,1	(5 655)	(−4,6)	(5 194)	(+3,8)	(462)
5	0,9	(2 485)	(−13,6)	2 345	−4,1	/
Frauen	39,6	3 527	−7,9	3 316	−	/
1	5,0	/	/	(5 888)	(−1,1)	/
2	25,0	4 140	−9,1	(3 905)	(−)	/
3	58,5	3 099	−9,3	2 985	−0,3	/
4	10,6	2 834	−5,6	(2 643)	(+1,1)	/
5	0,8	(2 298)	(−8,5)	(2 228)	(+2,2)	/
J59 Herstellung, Verleih und Vertrieb von Filmen und Fernsehprogrammen; Kinos; Tonstudios und Verlegen von Musik						
Insgesamt	0,1	4 100	−1,0	4 047	+0,2	/
1	8,1	(7 624)	(−2,0)	(7 300)	(−2,1)	/
2	24,1	(5 391)	(+0,1)	(5 349)	(−)	/
3	58,9	(3 273)	(−0,1)	(3 256)	(+1,2)	/
4	6,8	/	/	/	/	/
5	2,1	1 555	+0,7	1 545	+1,5	/
Männer	70,1	4 153	−3,0	4 118	−0,8	/
1	8,8	(7 800)	(−1,4)	(7 720)	(+3,2)	/
2	24,7	(5 407)	(−2,3)	(5 356)	(+0,6)	/
3	57,9	3 213	−3,9	3 188	−2,8	/
4	/	/	/	/	/	/
5	1,8	1 521	−2,2	1 504	−3,3	/
Frauen	29,9	(3 974)	(+2,9)	(3 880)	(+1,8)	/
1	/	/	/	/	/	/
2	22,6	(5 349)	(−)	(5 331)	(−)	/
3	61,3	(3 406)	(+8,3)	(3 404)	(+9,7)	/
4	/	/	/	/	/	/
5	2,6	(1 611)	(+6,1)	(1 611)	(+11,1)	−

Anmerkung Seite 52

Noch: **5. Durchschnittliche Verdienste und Arbeitszeiten der Arbeitnehmerinnen und Arbeitnehmer im Produzierenden Gewerbe und im Dienstleistungsbereich\*) im III. Quartal 2012 nach Geschlecht und statistischen Leistungsgruppen**

Noch: **5.1 Vollzeitbeschäftigte nach Wirtschaftszweigen**

Geschlecht — Leistungs- gruppe	Anteil der Arbeitnehmer/ -innen an übergeordneter Zusammen- fassung	Bezahlte Wochenarbeitszeit		Bruttostundenverdienst			
				insgesamt		ohne Sonderzahlungen	
		III. Quartal 2012	Veränderung III. Quartal 2012 gegenüber Vorquartal	III. Quartal 2012	Veränderung III. Quartal 2012 gegenüber Vorquartal	III. Quartal 2012	Veränderung III. Quartal 2012 gegenüber Vorquartal
		Stunden	%	EUR	%	EUR	%

noch: **J Information und Kommunikation**

J60 Rundfunkveranstalter

Insgesamt	0,3	39,2	—	28,12	−14,0	27,47	+0,4
1	36,4	38,8	—	37,11	−17,7	36,53	+0,6
2	34,4	39,0	+0,3	26,31	−14,1	25,95	−0,4
3	21,3	40,4	+1,0	20,53	−3,7	(19,43)	(−1,6)
4	5,6	38,5	−4,7	18,42	−10,2	16,94	+0,7
5	2,3	40,1	+0,5	(10,67)	(−6,7)	(10,64)	(+5,1)
Männer	61,3	39,3	+0,3	29,61	−14,6	28,91	−0,1
1	41,9	38,9	+0,3	37,58	−17,8	36,91	+0,5
2	31,4	39,1	+0,3	27,57	−13,0	27,12	−0,3
3	19,6	40,2	+2,6	21,11	−6,3	(19,97)	(−5,4)
4	5,1	38,8	−6,3	18,35	−10,0	17,18	+2,1
5	2,0	(41,0)	(−0,5)	(10,89)	(−)	(10,84)	(+1,2)
Frauen	38,7	39,2	—	25,75	−13,1	25,18	+1,0
1	27,7	38,7	—	35,97	−17,3	35,60	+0,8
2	39,1	39,0	+0,5	24,69	−15,8	24,46	−0,9
3	24,0	40,6	−0,5	(19,78)	(−2,0)	(18,74)	(+1,6)
4	6,3	38,2	—	18,51	−11,0	16,62	−1,0
5	2,9	39,2	+0,8	(10,43)	(−4,1)	(10,43)	(+8,5)

J61 Telekommunikation

Insgesamt	0,3	39,7	+1,0	(32,41)	(−4,8)	(28,42)	(+0,9)
1	15,3	38,5	+0,3	(42,53)	(−31,6)	(39,49)	(+1,5)
2	46,2	39,9	+0,8	(39,70)	(+16,4)	(32,50)	(+2,6)
3	35,1	40,1	+1,8	(20,34)	(−7,0)	19,81	+0,9
4	2,8	39,6	−1,5	14,27	+3,0	(13,90)	(+10,5)
5	/	/	/	/	/	/	/
Männer	74,5	39,8	+1,0	(34,33)	(−4,5)	(29,83)	(+0,8)
1	16,6	38,5	—	(43,31)	(−32,6)	(39,94)	(+1,3)
2	49,7	40,0	+0,8	(40,83)	(+17,4)	(33,29)	(+2,4)
3	31,0	40,1	+1,8	(20,94)	(−6,4)	20,37	+1,1
4	2,3	39,7	−1,2	14,41	+5,6	14,20	+15,1
5	/	/	/	/	/	/	/
Frauen	25,5	39,6	+1,0	(26,78)	(−5,6)	(24,28)	(+1,3)
1	11,4	38,4	+0,3	39,20	−27,0	37,57	+2,0
2	35,7	39,6	+1,0	/	/	(29,23)	(+3,7)
3	47,3	39,9	+1,0	(19,17)	(−8,0)	(18,74)	(+0,5)
4	4,1	39,6	−1,2	14,03	−0,4	(13,41)	(+4,5)
5	/	/	/	/	/	/	/

J62 Erbringung von Dienstleistungen der Informationstechnologie

Insgesamt	1,9	39,3	−0,2	27,99	−6,0	25,99	+0,8
1	14,1	39,4	−0,3	(45,15)	(−4,3)	37,87	+2,3
2	41,2	39,0	−0,5	30,56	−8,1	29,09	+1,1
3	40,3	39,6	—	(20,49)	(−4,6)	(19,65)	(−0,7)
4	3,8	38,8	−1,0	18,18	−4,1	17,74	−2,1
5	/	/	/	/	/	/	/
Männer	80,1	39,4	−0,3	29,80	−5,8	27,49	+0,8
1	15,6	39,4	−0,3	(46,40)	(−4,0)	38,40	+2,4
2	43,8	39,1	−0,5	31,32	−8,0	29,74	+1,1
3	37,2	39,7	+0,3	22,09	−4,1	21,13	−0,7
4	3,0	39,0	−1,3	19,83	−5,2	19,46	−2,2
5	/	/	/	/	/	/	/
Frauen	19,9	39,1	−0,3	(20,66)	(−7,2)	(19,92)	(+0,2)
1	8,4	39,2	—	(35,77)	(−6,3)	(33,90)	(+2,7)
2	30,8	38,7	−0,5	26,18	−9,0	25,30	+0,9
3	53,0	39,5	+0,3	/	/	(15,45)	(−)
4	7,0	38,4	−0,8	(15,31)	(+0,3)	(14,75)	(−0,1)
5	/	/	/	/	/	/	/

Noch: **5. Durchschnittliche Verdienste und Arbeitszeiten der Arbeitnehmerinnen und Arbeitnehmer im Produzierenden Gewerbe und im Dienstleistungsbereich\*) im III. Quartal 2012 nach Geschlecht und statistischen Leistungsgruppen**

Noch: **5.1 Vollzeitbeschäftigte nach Wirtschaftszweigen**

Geschlecht —— Leistungs- gruppe	Anteil der Arbeitnehmer/ -innen an übergeordneter Zusammen- fassung	Bruttomonatsverdienst				Sonder- zahlungen
		insgesamt		ohne Sonderzahlungen		
		III. Quartal 2012	Veränderung III. Quartal 2012 gegenüber Vorquartal	III. Quartal 2012	Veränderung III. Quartal 2012 gegenüber Vorquartal	
		EUR	%	EUR	%	

noch: **J Information und Kommunikation**

J60 Rundfunkveranstalter

Insgesamt	0,3	4 794	-13,9	4 683	+0,5	/
1	36,4	6 257	-17,7	6 159	+0,6	/
2	34,4	4 463	-13,8	4 402	-0,1	/
3	21,3	3 603	-2,7	3 410	-0,5	/
4	5,6	3 083	-14,4	2 835	-4,0	248
5	2,3	(1 861)	(-6,1)	(1 856)	(+5,9)	/
Männer	61,3	5 051	-14,5	4 931	+0	/
1	41,9	6 346	-17,8	6 234	+0,6	/
2	31,4	4 686	-12,7	4 609	+0,1	/
3	19,6	3 692	-3,8	3 493	-2,8	/
4	5,1	3 093	-15,8	2 896	-4,4	197
5	2,0	(1 943)	(-10,1)	(1 933)	(+0,9)	/
Frauen	38,7	4 388	-13,2	4 291	+0,9	/
1	27,7	6 042	-17,5	5 979	+0,6	/
2	39,1	4 179	-15,6	4 139	-0,6	/
3	24,0	3 487	-2,4	3 304	+1,2	/
4	6,3	3 070	-11,0	2 755	-1,0	314
5	2,9	(1 774)	(-3,4)	(1 774)	(+9,4)	-

J61 Telekommunikation

Insgesamt	0,3	(5 597)	(-3,8)	(4 908)	(+1,9)	/
1	15,3	(7 119)	(-31,5)	(6 611)	(+1,7)	/
2	46,2	(6 891)	(+17,4)	(5 641)	(+3,5)	/
3	35,1	(3 539)	(-5,5)	3 447	+2,4	/
4	2,8	2 457	+1,6	(2 394)	(+9,0)	/
5	/	/	/	/	/	/
Männer	74,5	(5 936)	(-3,5)	(5 158)	(+1,9)	/
1	16,6	(7 254)	(-32,4)	(6 690)	(+1,6)	/
2	49,7	(7 103)	(+18,4)	(5 792)	(+3,2)	/
3	31,0	(3 650)	(-4,7)	(3 549)	(+2,9)	/
4	2,3	2 484	+4,2	2 448	+13,4	/
5	/	/	/	/	/	/
Frauen	25,5	(4 607)	(-4,8)	(4 177)	(+2,2)	/
1	11,4	6 545	-26,8	6 273	+2,3	/
2	35,7	/	/	/	/	/
3	47,3	(3 328)	(-6,9)	(3 252)	(+1,7)	/
4	4,1	2 411	-1,8	(2 306)	(+3,1)	/
5	/	/	/	/	/	/

J62 Erbringung von Dienstleistungen der Informationstechnologie

Insgesamt	1,9	4 780	-6,2	4 440	+0,5	/
1	14,1	(7 720)	(-4,6)	6 476	+2,0	/
2	41,2	5 184	-8,6	4 934	+0,6	/
3	40,3	(3 529)	(-4,4)	3 384	-0,6	/
4	3,8	3 067	-5,1	2 993	-3,1	/
5	/	/	/	/	/	/
Männer	80,1	5 096	-6,1	4 702	+0,6	/
1	15,6	(7 941)	(-4,3)	6 571	+2,0	/
2	43,8	5 320	-8,5	5 052	+0,6	/
3	37,2	3 809	-4,0	3 645	-0,5	/
4	3,0	3 363	-6,3	3 301	-3,4	/
5	/	/	/	/	/	/
Frauen	19,9	(3 512)	(-7,3)	(3 386)	(+0,1)	/
1	8,4	(6 085)	(-6,4)	(5 768)	(+2,6)	/
2	30,8	4 403	-9,6	4 255	+0,3	/
3	53,0	/	/	(2 649)	(-1,0)	/
4	7,0	(2 557)	(-0,4)	(2 464)	(-0,8)	/
5	/	/	/	/	/	/

Anmerkung Seite 52

Noch: **5. Durchschnittliche Verdienste und Arbeitszeiten der Arbeitnehmerinnen und Arbeitnehmer im Produzierenden Gewerbe und im Dienstleistungsbereich\*) im III. Quartal 2012 nach Geschlecht und statistischen Leistungsgruppen**

Noch: **5.1 Vollzeitbeschäftigte nach Wirtschaftszweigen**

Geschlecht — Leistungs- gruppe	Anteil der Arbeitnehmer/ -innen an übergeordneter Zusammen- fassung	Bezahlte Wochenarbeitszeit		Bruttostundenverdienst			
				insgesamt		ohne Sonderzahlungen	
		III. Quartal 2012	Veränderung III. Quartal 2012 gegenüber Vorquartal	III. Quartal 2012	Veränderung III. Quartal 2012 gegenüber Vorquartal	III. Quartal 2012	Veränderung III. Quartal 2012 gegenüber Vorquartal
		Stunden	%	EUR	%	EUR	%

noch: **J Information und Kommunikation**

J63 Informationsdienstleistungen

Insgesamt	0,4	39,0	-0,1	(25,18)	(-)	(23,99)	(-2,4)
1	13,0	38,3	-0,3	46,23	-	44,55	-7,3
2	36,4	39,0	+0,5	28,01	-18,4	26,31	-2,4
3	36,3	39,0	-0,3	20,23	-15,6	19,70	-0,9
4	13,2	39,6	-	(11,78)	(-)	/	/
5	/	/	/	/	/	/	/
Männer	68,8	39,1	-	(27,45)	(-)	(26,12)	(-2,7)
1	15,2	38,5	-0,3	48,04	-	46,56	-9,0
2	40,5	39,0	+0,3	(29,14)	(-17,9)	27,17	-2,7
3	34,3	39,3	-0,5	20,99	-16,2	20,43	-1,2
4	9,4	39,8	+0,3	(12,32)	(-)	/	/
5	/	/	/	/	/	/	/
Frauen	31,2	38,8	-	(20,13)	(-)	(19,28)	(-0,3)
1	8,0	37,6	-0,3	(38,46)	(-)	35,92	-0,1
2	27,4	38,8	+0,3	24,27	-19,5	23,49	+0,1
3	40,7	38,6	+0,3	18,77	-13,9	18,33	+0,4
4	21,5	39,4	-0,3	(11,26)	(-)	/	/
5	2,4	38,5	-	17,44	-	16,91	-

**K Erbringung von Finanz- und Versicherungsdienstleistungen**

Insgesamt	3,6	38,7	-0	28,71	-11,4	26,18	+0,7
1	14,4	38,7	-0,3	50,43	-14,1	43,15	-
2	48,4	38,5	-0,3	29,95	-9,4	27,37	+0,7
3	32,7	38,5	-	19,60	-12,9	18,89	+1,6
4	4,1	(43,4)	(+1,6)	/	/	(12,84)	(-3,2)
5	0,3	38,7	+0,8	15,01	-15,2	14,63	+1,2
Männer	60,0	38,9	-	32,12	-12,1	28,95	+0,3
1	19,7	38,7	-0,3	52,70	-14,2	44,75	-0
2	52,2	38,6	-	31,65	-10,2	28,85	+0,6
3	23,8	38,5	-0,3	20,33	-13,5	19,65	+1,4
4	4,1	(45,9)	(+1,8)	/	/	/	/
5	0,2	39,1	+1,3	(15,15)	(-14,4)	(14,92)	(+1,1)
Frauen	40,0	38,5	-	23,55	-9,8	21,98	+1,6
1	6,5	38,6	-0,3	40,15	-13,2	35,95	+1,1
2	42,8	38,5	-	26,83	-7,3	24,66	+1,1
3	46,1	38,4	-	19,03	-12,4	18,30	+1,6
4	4,1	39,5	+0,8	(14,77)	(-11,2)	14,23	+1,3
5	0,5	38,5	+0,8	(14,92)	(-15,8)	(14,45)	(+1,3)

K64 Erbringung von Finanzdienstleistungen

Insgesamt	2,5	39,2	-	28,66	-7,6	25,92	+0,9
1	16,1	39,0	-0,3	50,09	-13,9	43,31	+0,6
2	48,8	39,0	-	(29,59)	(-2,6)	26,67	+1,3
3	30,1	38,9	-	18,70	-9,0	17,98	+2,0
4	4,7	(44,7)	(+1,6)	/	/	(12,04)	(-3,9)
5	0,2	39,4	+0,5	(15,99)	(-8,5)	(15,47)	(+0,6)
Männer	58,7	39,5	-	(32,46)	(-7,9)	28,92	+0,6
1	22,6	39,1	-	(52,47)	(-13,2)	44,87	+0,4
2	52,1	39,0	-0,3	(31,52)	(-2,4)	28,20	+1,3
3	20,1	39,1	-	19,09	-9,1	18,42	+1,9
4	5,1	47,3	+1,9	(11,43)	(-8,9)	(11,28)	(-6,9)
5	0,2	40,0	+2,0	(15,44)	(-13,5)	(15,28)	(-1,2)
Frauen	41,3	38,9	+0,3	23,16	-6,9	21,59	+1,8
1	6,9	39,0	-	39,00	-17,8	35,99	+1,8
2	44,1	38,8	-	26,33	-2,6	24,09	+1,7
3	44,5	38,8	-	18,46	-9,0	17,69	+2,0
4	4,1	40,1	+0,8	(14,31)	(-3,8)	(13,62)	(+1,6)
5	0,4	39,1	-	(16,36)	(-5,0)	(15,60)	(+1,8)

Noch: **5. Durchschnittliche Verdienste und Arbeitszeiten der Arbeitnehmerinnen und Arbeitnehmer im Produzierenden Gewerbe und im Dienstleistungsbereich\*) im III. Quartal 2012 nach Geschlecht und statistischen Leistungsgruppen**

Noch: **5.1 Vollzeitbeschäftigte nach Wirtschaftszweigen**

Geschlecht —— Leistungs- gruppe	Anteil der Arbeitnehmer/ -innen an übergeordneter Zusammen- fassung	Bruttomonatsverdienst				Sonder- zahlungen
		insgesamt		ohne Sonderzahlungen		
		III. Quartal 2012	Veränderung III. Quartal 2012 gegenüber Vorquartal	III. Quartal 2012	Veränderung III. Quartal 2012 gegenüber Vorquartal	
		EUR	%	EUR	%	

noch: **J Information und Kommunikation**

J63 Informationsdienstleistungen

Insgesamt	0,4	(4 265)	(—)	(4 065)	(–2,4)	/
1	13,0	7 694	—	7 414	–7,6	/
2	36,4	(4 741)	(–18,2)	4 453	–2,1	/
3	36,3	3 431	–15,8	3 342	–1,1	/
4	13,2	(2 028)	(—)	/	/	/
5	/	/	/	/	/	/
Männer	68,8	(4 662)	(–21,8)	(4 436)	(–2,8)	/
1	15,2	8 031	—	7 784	–9,4	/
2	40,5	(4 940)	(–17,6)	4 605	–2,3	/
3	34,3	3 582	–16,6	3 485	–1,7	/
4	9,4	(2 130)	(—)	/	/	/
5	/	/	/	/	/	/
Frauen	31,2	(3 389)	(—)	(3 246)	(–0,3)	/
1	8,0	(6 277)	(–32,6)	5 862	–0,4	/
2	27,4	4 090	–19,4	3 959	+0,3	/
3	40,7	3 150	–13,7	3 075	+0,7	/
4	21,5	(1 929)	(—)	/	/	/
5	2,4	2 922	—	2 832	—	/

**K Erbringung von Finanz- und Versicherungsdienstleistungen**

Insgesamt	3,6	4 834	–11,5	4 407	+0,6	/
1	14,4	8 481	–14,4	7 257	–0,3	/
2	48,4	5 017	–9,4	4 584	+0,6	/
3	32,7	3 276	–12,9	3 158	+1,5	/
4	4,1	2 474	–11,2	2 419	–1,7	/
5	0,3	2 523	–14,6	(2 460)	(+2,1)	/
Männer	60,0	5 430	–12,2	4 893	+0,2	/
1	19,7	8 867	–14,4	7 528	–0,3	/
2	52,2	5 307	–10,3	4 837	+0,5	/
3	23,8	3 402	–13,7	3 288	+1,3	/
4	4,1	(2 433)	(–11,6)	2 402	–4,3	/
5	0,2	(2 571)	(–13,5)	(2 532)	(+2,2)	/
Frauen	40,0	3 941	–9,8	3 679	+1,6	/
1	6,5	6 740	–13,5	6 035	+0,9	/
2	42,8	4 485	–7,4	4 122	+1,0	/
3	46,1	3 179	–12,3	3 057	+1,7	/
4	4,1	2 536	–10,5	2 444	+2,1	/
5	0,5	(2 495)	(–15,2)	(2 417)	(+1,9)	/

K64 Erbringung von Finanzdienstleistungen

Insgesamt	2,5	4 885	–7,6	4 419	+1,0	/
1	16,1	8 496	–14,1	7 345	+0,4	/
2	48,8	(5 009)	(–2,6)	4 514	+1,3	/
3	30,1	3 164	–8,9	3 041	+2,0	/
4	4,7	2 404	–5,6	2 341	–2,3	/
5	0,2	(2 738)	(–7,9)	(2 649)	(+1,2)	/
Männer	58,7	(5 569)	(–7,8)	4 961	+0,6	/
1	22,6	(8 903)	(–13,4)	7 614	+0,2	/
2	52,1	(5 347)	(–2,5)	4 784	+1,2	/
3	20,1	3 242	–9,1	3 129	+1,9	/
4	5,1	2 351	–7,1	2 321	–5,0	/
5	0,2	(2 680)	(–11,9)	(2 654)	(+0,7)	/
Frauen	41,3	3 913	–6,8	3 648	+2,0	/
1	6,9	6 604	–17,9	6 094	+1,7	/
2	44,1	4 440	–2,6	4 062	+1,7	/
3	44,5	3 114	–8,8	2 985	+2,2	/
4	4,1	2 497	–2,8	2 375	+2,5	/
5	0,4	(2 776)	(–5,3)	(2 647)	(+1,6)	/

Anmerkung Seite 52



Noch: **5. Durchschnittliche Verdienste und Arbeitszeiten der Arbeitnehmerinnen und Arbeitnehmer im Produzierenden Gewerbe und im Dienstleistungsbereich\*) im III. Quartal 2012 nach Geschlecht und statistischen Leistungsgruppen**

Noch: **5.1 Vollzeitbeschäftigte nach Wirtschaftszweigen**

Geschlecht — Leistungs- gruppe	Anteil der Arbeitnehmer/ -innen an übergeordneter Zusammen- fassung	Bezahlte Wochenarbeitszeit		Bruttostundenverdienst			
		III. Quartal 2012	Veränderung III. Quartal 2012 gegenüber Vorquartal	insgesamt		ohne Sonderzahlungen	
				III. Quartal 2012	Veränderung III. Quartal 2012 gegenüber Vorquartal	III. Quartal 2012	Veränderung III. Quartal 2012 gegenüber Vorquartal
		Stunden	%	EUR	%	EUR	%

noch: **K Erbringung von Finanz- und Versicherungsdienstleistungen**

K65 Versicherungen, Rückversicherungen und Pensionskassen (ohne Sozialversicherung)

Insgesamt	0,8	37,5	-0,1	29,12	-17,4	26,69	-0,2
1	9,7	37,2	—	54,23	+3,6	42,01	-0,1
2	50,0	37,6	—	30,74	-21,2	28,78	-0,6
3	37,8	37,5	—	21,51	-20,0	20,79	+0,6
4	2,1	37,4	-0,3	16,24	-24,7	16,05	+1,6
5	0,4	37,4	—	13,20	-24,4	12,87	+1,9
Männer	62,9	37,5	—	31,56	-17,9	28,79	-0,4
1	12,5	37,1	—	55,80	+1,9	43,41	+0
2	55,2	37,6	—	31,74	-22,6	29,89	-0,7
3	30,9	37,6	—	22,21	-20,3	21,53	+0,4
4	1,2	37,3	—	16,89	-24,8	16,69	+0,4
5	0,2	37,4	+0,3	(14,18)	(-11,3)	(13,65)	(+5,7)
Frauen	37,1	37,4	-0,3	24,98	-16,5	23,13	+0,3
1	4,9	37,3	—	(47,45)	(+14,0)	35,92	-0,9
2	41,1	37,5	—	28,45	-17,4	26,26	-0,3
3	49,6	37,4	-0,3	20,76	-19,8	20,00	+0,8
4	3,7	37,5	-0,3	15,89	-24,6	15,71	+2,3
5	0,8	37,4	—	12,71	-30,3	12,49	+0,1

K66 Mit Finanz- und Versicherungsdienstleistungen verbundene Tätigkeiten

Insgesamt	0,3	38,2	-0,1	28,07	-24,7	26,95	+0,3
1	13,8	38,5	-1,5	(46,47)	(-)	(43,82)	(-7,6)
2	41,2	37,9	-0,3	30,95	-25,3	29,70	-2,9
3	39,7	38,3	—	20,30	-15,1	19,72	+0,2
4	4,8	39,4	+0,5	16,65	-24,0	16,51	-0,8
5	0,6	39,0	+2,6	15,10	-19,4	15,10	+0,9
Männer	62,2	38,3	-0,3	30,97	—	29,63	-0,1
1	17,3	38,6	-1,3	(49,01)	(-)	(46,08)	(-7,5)
2	44,8	37,9	-0,3	32,58	-26,3	31,32	-2,4
3	32,9	38,4	—	21,48	-14,3	20,70	+0,5
4	4,7	39,7	—	16,95	-25,0	16,75	-0,7
5	0,3	38,8	-0,8	15,75	-20,6	15,75	+1,4
Frauen	37,8	38,1	—	23,26	-15,4	22,52	+1,9
1	7,9	38,3	-1,5	37,25	—	35,67	-2,2
2	35,2	37,7	-0,5	27,52	-21,2	26,30	-2,4
3	51,0	38,2	+0,3	19,05	-16,1	18,67	-0,3
4	4,9	39,0	+1,6	16,16	-22,0	16,12	-1,1
5	1,0	39,0	+4,3	(14,72)	(-18,6)	(14,72)	(+0,8)

**L Grundstücks- und Wohnungswesen**

Insgesamt	0,6	38,6	+0,4	(25,38)	(-10,9)	(23,74)	(-0,1)
1	15,3	38,5	-0,5	(50,20)	(-)	(45,45)	(+2,6)
2	24,0	38,6	+0,5	26,65	-16,2	25,56	-0,6
3	44,9	38,7	+0,8	19,78	-1,3	18,56	+0,4
4	/	/	/	/	/	/	/
5	3,4	37,2	+1,6	(10,82)	(-3,9)	(10,69)	(-)
Männer	66,3	38,8	+0,5	(26,73)	(-)	(24,92)	(-0,6)
1	18,4	38,4	-0,5	(52,26)	(-)	(46,94)	(+1,9)
2	24,1	38,5	+0,5	27,57	-18,4	26,48	-0,2
3	39,7	39,2	+1,0	(20,34)	(-3,0)	(19,14)	(-0,7)
4	13,5	39,1	+0,3	(14,52)	(+3,0)	(13,80)	(+0,3)
5	4,3	36,8	+2,2	(11,15)	(-3,5)	(11,04)	(-0,1)
Frauen	33,7	38,3	+0,3	22,68	-5,6	21,38	+1,0
1	9,3	38,7	-0,5	(42,15)	(-)	(39,66)	(+6,5)
2	23,7	38,8	+0,3	24,84	-11,8	23,72	-1,8
3	55,2	37,8	+0,5	18,95	+1,4	17,70	+2,4
4	/	/	/	/	/	/	/
5	/	/	/	/	/	/	/

Anmerkung Seite 52

Noch: **5. Durchschnittliche Verdienste und Arbeitszeiten der Arbeitnehmerinnen und Arbeitnehmer im Produzierenden Gewerbe und im Dienstleistungsbereich\*) im III. Quartal 2012 nach Geschlecht und statistischen Leistungsgruppen**

Noch: **5.1 Vollzeitbeschäftigte nach Wirtschaftszweigen**

Geschlecht —— Leistungs- gruppe	Anteil der Arbeitnehmer/ -innen an übergeordneter Zusammen- fassung	Bruttomonatsverdienst				Sonder- zahlungen
		insgesamt		ohne Sonderzahlungen		
		III. Quartal 2012	Veränderung III. Quartal 2012 gegenüber Vorquartal	III. Quartal 2012	Veränderung III. Quartal 2012 gegenüber Vorquartal	
		EUR	%	EUR	%	

noch: **K Erbringung von Finanz- und Versicherungsdienstleistungen**

K65 Versicherungen, Rückversicherungen und Pensionskassen (ohne Sozialversicherung)

Insgesamt	0,8	4 744	-17,5	4 348	-0,2	/
1	9,7	8 756	+3,6	6 782	-0,2	/
2	50,0	5 016	-21,2	4 698	-0,6	/
3	37,8	3 503	-20,2	3 386	+0,4	/
4	2,1	2 641	-24,8	2 610	+1,4	/
5	0,4	2 143	-24,5	2 091	+2,0	/
Männer	62,9	5 144	-17,9	4 693	-0,5	/
1	12,5	9 000	+1,8	7 002	-0	/
2	55,2	5 184	-22,6	4 882	-0,7	/
3	30,9	3 624	-20,3	3 513	+0,3	/
4	1,2	2 741	-24,8	2 708	+0,3	/
5	0,2	(2 301)	(-11,3)	(2 215)	(+5,7)	/
Frauen	37,1	4 064	-16,6	3 763	+0,2	/
1	4,9	(7 692)	(+14,0)	5 824	-0,8	/
2	41,1	4 634	-17,4	4 277	-0,3	/
3	49,6	3 375	-20,0	3 250	+0,5	/
4	3,7	2 587	-24,8	2 558	+2,0	/
5	0,8	2 065	-30,3	2 029	+0,1	36

K66 Mit Finanz- und Versicherungsdienstleistungen verbundene Tätigkeiten

Insgesamt	0,3	4 661	-24,8	4 476	+0,1	/
1	13,8	(7 782)	(-)	(7 339)	(-8,8)	/
2	41,2	5 094	-25,5	4 889	-3,1	/
3	39,7	3 379	-15,0	3 282	+0,3	/
4	4,8	2 850	-23,6	2 826	-0,4	/
5	0,6	2 556	-17,4	2 556	+3,4	-
Männer	62,2	5 152	-	4 929	-0,4	/
1	17,3	(8 223)	(-)	(7 730)	(-8,6)	/
2	44,8	5 372	-26,4	5 163	-2,5	/
3	32,9	3 581	-14,4	3 450	+0,4	/
4	4,7	2 922	-25,0	2 887	-0,7	/
5	0,3	2 659	-21,0	2 659	+0,8	-
Frauen	37,8	3 853	-15,4	3 729	+2,0	/
1	7,9	6 195	-	5 931	-3,7	/
2	35,2	4 513	-21,5	4 313	-2,9	/
3	51,0	3 165	-15,7	3 103	+0,2	/
4	4,9	2 735	-21,0	2 729	+0,3	/
5	1,0	2 496	-15,0	2 496	+5,1	-

**L Grundstücks- und Wohnungswesen**

Insgesamt	0,6	(4 258)	(-10,5)	(3 982)	(+0,3)	/
1	15,3	(8 394)	(-)	(7 600)	(+2,2)	/
2	24,0	4 469	-15,9	4 286	-0,1	/
3	44,9	3 321	-0,6	3 117	+1,2	/
4	/	/	/	/	/	/
5	3,4	(1 746)	(-)	(1 726)	(+1,6)	/
Männer	66,3	(4 504)	(-)	(4 198)	(-0,1)	/
1	18,4	(8 725)	(-)	(7 836)	(+1,5)	/
2	24,1	4 610	-18,0	4 428	+0,3	/
3	39,7	(3 466)	(-2,0)	(3 262)	(+0,3)	/
4	13,5	(2 465)	(+3,2)	(2 341)	(+0,4)	/
5	4,3	/	/	/	/	/
Frauen	33,7	3 773	-5,3	3 557	+1,3	/
1	9,3	(7 093)	(-)	(6 674)	(+6,0)	/
2	23,7	4 188	-11,5	3 999	-1,5	/
3	55,2	3 116	+1,9	2 912	+3,0	/
4	/	/	/	/	/	/
5	/	/	/	/	/	/

Anmerkung Seite 52

Noch: **5. Durchschnittliche Verdienste und Arbeitszeiten der Arbeitnehmerinnen und Arbeitnehmer im Produzierenden Gewerbe und im Dienstleistungsbereich\*) im III. Quartal 2012 nach Geschlecht und statistischen Leistungsgruppen**

Noch: **5.1 Vollzeitbeschäftigte nach Wirtschaftszweigen**

Geschlecht — Leistungs- gruppe	Anteil der Arbeitnehmer/ -innen an übergeordneter Zusammen- fassung	Bezahlte Wochenarbeitszeit		Bruttostundenverdienst			
		III. Quartal 2012	Veränderung III. Quartal 2012 gegenüber Vorquartal	insgesamt		ohne Sonderzahlungen	
				III. Quartal 2012	Veränderung III. Quartal 2012 gegenüber Vorquartal	III. Quartal 2012	Veränderung III. Quartal 2012 gegenüber Vorquartal
		Stunden	%	EUR	%	EUR	%
<b>M Erbringung von freiberuflichen, wissenschaftlichen und technischen Dienstleistungen</b>							
Insgesamt	5,7	39,0	-0,2	27,51	-8,3	25,50	+0,6
1	21,6	39,0	-0,5	46,79	-10,1	40,57	+0,2
2	32,1	39,0	—	28,15	-6,9	26,78	+1,9
3	39,4	38,9	-0,3	18,68	-6,8	18,17	+0,5
4	5,8	39,2	—	14,69	-4,3	14,37	+0,4
5	1,1	39,7	+1,5	(12,03)	(-0,8)	(11,56)	(+3,0)
Männer	62,7	39,2	—	31,68	-8,8	28,95	+0,8
1	28,3	39,0	-0,5	(49,09)	(-9,7)	42,05	+0,4
2	36,1	39,1	—	29,73	-7,6	28,26	+2,3
3	30,3	39,3	-0,3	20,76	-7,1	20,15	+0,8
4	4,6	39,6	+0,8	(15,41)	(-4,5)	(15,02)	(-0,3)
5	0,8	39,6	+0,8	(11,80)	(-4,4)	(11,28)	(-0,3)
Frauen	37,3	38,7	—	20,43	-7,2	19,62	+0,1
1	10,4	39,0	-0,3	36,24	-12,4	33,80	-0,8
2	25,5	38,7	-0,3	24,37	-5,2	23,23	+0,7
3	54,7	38,5	-0,3	16,72	-6,6	16,29	-0,1
4	7,9	38,9	-0,5	13,97	-3,7	13,73	+1,7
5	1,6	39,8	+2,3	(12,21)	(+1,8)	(11,79)	(+5,6)
<b>M69 Rechts- und Steuerberatung, Wirtschaftsprüfung</b>							
Insgesamt	1,1	39,0	-0,2	(25,76)	(+9,5)	(22,75)	(+1,6)
1	13,6	39,7	-0,5	(63,40)	(+19,3)	(51,33)	(+3,6)
2	25,6	39,3	—	(29,60)	(+12,2)	(25,81)	(+1,5)
3	53,0	38,7	-0,5	15,73	-0,8	15,07	-0,9
4	6,8	38,8	—	(13,74)	(+0,7)	(13,56)	(+3,2)
5	/	/	/	/	/	/	/
Männer	39,2	39,5	-0,5	(37,42)	(+14,1)	(31,52)	(+1,6)
1	26,7	39,8	-0,3	(68,66)	(+21,8)	(54,77)	(+4,5)
2	37,8	39,4	-0,3	(32,47)	(+14,0)	(27,64)	(+1,4)
3	30,0	39,5	-1,3	19,56	+0,6	18,41	-2,3
4	5,1	39,4	+2,1	(16,08)	(+0,1)	(15,98)	(+4,6)
5	0,3	39,8	-0,3	14,79	-13,4	13,01	-10,5
Frauen	60,8	38,7	-0,3	18,08	+2,8	16,97	+0,7
1	5,2	39,4	-1,0	(45,83)	(+9,9)	(39,82)	(+0,8)
2	17,8	39,3	+0,3	(25,66)	(+8,5)	(23,30)	(+1,0)
3	67,8	38,5	-0,3	14,61	-1,7	14,10	-0,7
4	7,8	38,6	-0,8	(12,74)	(+2,6)	(12,52)	(+3,7)
5	/	/	/	/	/	/	/
<b>M70 Verwaltung und Führung von Unternehmen und Betrieben; Unternehmensberatung</b>							
Insgesamt	1,6	38,7	-0,2	(32,04)	(-17,0)	29,19	-0,6
1	22,8	38,9	-0,5	/	/	45,48	-0,7
2	34,4	38,6	-0,3	31,00	-13,1	29,91	+2,6
3	37,1	38,6	—	20,92	-11,1	20,44	+0,5
4	4,6	38,9	—	(17,74)	(-12,4)	(17,57)	(-)
5	/	/	/	/	/	/	/
Männer	60,7	38,8	-0,3	(37,66)	(-17,4)	33,44	-0,1
1	29,2	39,0	-0,5	/	/	48,33	+0,2
2	36,6	38,7	-0,3	(33,87)	(-13,9)	32,65	+3,2
3	30,1	38,7	-0,3	22,54	-12,0	22,05	+0,8
4	3,5	38,9	+0,8	(19,21)	(-9,9)	(18,96)	(-)
5	/	/	/	/	/	/	/
Frauen	39,3	38,6	—	23,34	-14,8	22,62	-0,7
1	13,0	38,8	-0,3	37,31	-25,2	35,54	-2,3
2	31,1	38,5	—	25,75	-12,4	24,90	+0,2
3	47,9	38,5	—	19,34	-9,9	18,88	+0,4
4	6,2	38,9	-0,8	(16,47)	(-14,3)	(16,35)	(-3,3)
5	/	/	/	/	/	/	/

Anmerkung Seite 52

Noch: **5. Durchschnittliche Verdienste und Arbeitszeiten der Arbeitnehmerinnen und Arbeitnehmer im Produzierenden Gewerbe und im Dienstleistungsbereich\*) im III. Quartal 2012 nach Geschlecht und statistischen Leistungsgruppen**

Noch: **5.1 Vollzeitbeschäftigte nach Wirtschaftszweigen**

Geschlecht —— Leistungs- gruppe	Anteil der Arbeitnehmer/ -innen an übergeordneter Zusammen- fassung	Bruttomonatsverdienst				Sonder- zahlungen
		insgesamt		ohne Sonderzahlungen		
		III. Quartal 2012	Veränderung III. Quartal 2012 gegenüber Vorquartal	III. Quartal 2012	Veränderung III. Quartal 2012 gegenüber Vorquartal	
		EUR	%	EUR	%	
						EUR

**M Erbringung von freiberuflichen, wissenschaftlichen und technischen Dienstleistungen**

Insgesamt	5,7	4 658	-8,5	4 317	+0,4	/
1	21,6	7 936	-10,5	6 881	-0,2	/
2	32,1	4 767	-7,1	4 534	+1,7	/
3	39,4	3 157	-7,0	3 069	+0,3	(87)
4	5,8	2 505	-4,3	2 450	+0,4	/
5	1,1	(2 074)	(+0,8)	(1 994)	(+4,7)	/
Männer	62,7	5 389	-9,0	4 926	+0,6	/
1	28,3	(8 328)	(-10,1)	7 134	+0	/
2	36,1	5 046	-7,8	4 798	+2,1	/
3	30,3	3 543	-7,3	3 439	+0,6	/
4	4,6	(2 652)	(-3,9)	(2 585)	(+0,3)	/
5	0,8	(2 030)	(-3,6)	(1 940)	(+0,6)	/
Frauen	37,3	3 432	-7,4	3 296	-0,1	/
1	10,4	6 136	-12,8	5 723	-1,2	/
2	25,5	4 101	-5,4	3 909	+0,5	/
3	54,7	2 798	-6,8	2 726	-0,2	/
4	7,9	2 361	-4,3	2 319	+1,0	/
5	1,6	(2 110)	(+4,1)	(2 037)	(+7,9)	/

**M69 Rechts- und Steuerberatung, Wirtschaftsprüfung**

Insgesamt	1,1	(4 370)	(+9,2)	(3 858)	(+1,3)	/
1	13,6	(10 939)	(+18,9)	(8 856)	(+3,2)	/
2	25,6	(5 059)	(+12,1)	(4 412)	(+1,4)	/
3	53,0	2 649	-1,3	2 538	-1,3	/
4	6,8	(2 320)	(+0,8)	(2 289)	(+3,3)	/
5	/	/	/	/	/	/
Männer	39,2	(6 430)	(+13,8)	(5 416)	(+1,3)	/
1	26,7	(11 874)	(+21,6)	(9 473)	(+4,4)	/
2	37,8	(5 556)	(+13,8)	(4 730)	(+1,2)	/
3	30,0	3 362	-0,5	3 164	-3,4	/
4	5,1	(2 751)	(+2,0)	(2 733)	(+6,7)	/
5	0,3	2 556	-13,7	2 248	-10,8	/
Frauen	60,8	3 041	+2,6	2 854	+0,4	/
1	5,2	(7 845)	(+8,8)	(6 816)	(-0,2)	/
2	17,8	(4 379)	(+8,7)	(3 976)	(+1,3)	/
3	67,8	2 445	-2,1	2 359	-1,0	/
4	7,8	(2 138)	(+1,8)	(2 101)	(+2,9)	/
5	/	/	/	/	/	/

**M70 Verwaltung und Führung von Unternehmen und Betrieben; Unternehmensberatung**

Insgesamt	1,6	(5 393)	(-17,1)	4 913	-0,7	/
1	22,8	/	/	7 693	-1,2	/
2	34,4	5 201	-13,3	5 018	+2,4	/
3	37,1	3 510	-11,1	3 430	+0,6	/
4	4,6	/	/	/	/	/
5	/	/	/	/	/	/
Männer	60,7	(6 349)	(-17,7)	5 638	-0,4	/
1	29,2	/	/	8 183	-0,4	/
2	36,6	(5 694)	(-14,1)	(5 489)	(+2,9)	/
3	30,1	3 792	-12,1	3 710	+0,7	/
4	3,5	/	/	/	/	/
5	/	/	/	/	/	/
Frauen	39,3	3 917	-14,7	3 796	-0,6	/
1	13,0	6 295	-25,3	5 996	-2,4	/
2	31,1	4 305	-12,3	4 163	+0,3	/
3	47,9	3 236	-9,8	3 159	+0,5	/
4	6,2	(2 785)	(-14,9)	(2 765)	(-4,0)	/
5	/	/	/	/	/	/

Anmerkung Seite 52

Noch: **5. Durchschnittliche Verdienste und Arbeitszeiten der Arbeitnehmerinnen und Arbeitnehmer im Produzierenden Gewerbe und im Dienstleistungsbereich\*) im III. Quartal 2012 nach Geschlecht und statistischen Leistungsgruppen**

Noch: **5.1 Vollzeitbeschäftigte nach Wirtschaftszweigen**

Geschlecht — Leistungs- gruppe	Anteil der Arbeitnehmer/ -innen an übergeordneter Zusammen- fassung	Bezahlte Wochenarbeitszeit		Bruttostundenverdienst			
		III. Quartal 2012	Veränderung III. Quartal 2012 gegenüber Vorquartal	insgesamt		ohne Sonderzahlungen	
				III. Quartal 2012	Veränderung III. Quartal 2012 gegenüber Vorquartal	III. Quartal 2012	Veränderung III. Quartal 2012 gegenüber Vorquartal
		Stunden	%	EUR	%	EUR	%

noch: **M Erbringung von freiberuflichen, wissenschaftlichen und technischen Dienstleistungen**

M71 Architektur- und Ingenieurbüros; technische, physikalische und chemische Untersuchung

Insgesamt	2,1	39,0	-0,3	26,42	-7,5	25,16	+1,1
1	25,0	38,9	-0,3	38,14	-7,6	35,13	+0,1
2	35,7	39,0	-0,3	26,60	-7,7	25,72	+2,2
3	32,5	39,1	-0,3	(19,98)	(-7,5)	(19,49)	(+1,2)
4	5,8	39,8	-	(13,84)	(-2,5)	(13,44)	(+1,5)
5	1,0	38,6	+1,3	/	/	(10,83)	(-0,4)
Männer	78,8	39,2	-0,3	27,91	-7,4	26,54	+1,3
1	27,9	38,9	-0,3	39,06	-7,7	35,92	+0,2
2	37,4	39,2	-	27,46	-8,2	26,58	+2,3
3	29,0	39,5	-0,3	(20,75)	(-5,9)	(20,25)	(+1,8)
4	/	/	/	/	/	/	/
5	0,9	38,9	+0,8	(10,99)	(-3,3)	(10,61)	(-1,0)
Frauen	21,2	38,4	-0,5	20,78	-8,1	19,96	-0,2
1	14,3	38,8	-0,8	31,44	-8,1	29,39	-2,2
2	29,1	38,4	-0,5	22,40	-4,2	21,53	+1,9
3	45,6	38,1	-0,5	(18,09)	(-11,6)	(17,65)	(-0,2)
4	9,7	39,0	-1,0	13,75	-0,4	13,23	+2,9
5	1,4	37,9	+3,0	(13,76)	(+16,2)	11,40	+1,1

M72 Forschung und Entwicklung

Insgesamt	0,3	38,9	-0,4	27,00	-	25,34	+0,3
1	45,8	38,8	-0,8	(32,84)	(-)	30,30	-0,5
2	34,6	38,9	-0,3	24,62	-	23,61	-1,0
3	16,7	39,0	-	17,61	-13,2	17,24	-0,1
4	2,8	39,7	-	/	/	14,87	+0,9
5	0,1	38,9	+1,3	11,59	-	11,59	-5,6
Männer	71,4	39,0	-0,5	28,95	-	26,88	+0,4
1	53,7	38,8	-0,8	(33,84)	(-)	30,90	-0,4
2	31,9	39,2	+0,3	25,44	-	24,48	-3,2
3	12,1	38,9	-0,8	18,16	-	17,63	+0,7
4	2,3	40,3	+0,2	/	/	15,85	+1,7
5	0	38,7	-	13,44	-	13,44	-
Frauen	28,6	38,7	-0,3	22,09	-11,9	21,48	-0,2
1	26,1	38,9	-	27,68	-	27,25	-2,0
2	41,3	38,3	-1,3	(22,99)	(-)	(21,91)	(+2,5)
3	28,2	39,1	+1,0	17,02	-4,0	16,81	-0,4
4	4,0	38,9	-0,3	13,44	-3,2	13,42	-0,7
5	0,4	38,9	+1,3	11,05	-	11,05	-10,4

M73 Werbung und Marktforschung

Insgesamt	0,5	39,4	+0,1	23,17	-4,1	22,55	+0,8
1	10,2	39,7	-0,5	(56,04)	(-4,9)	(53,26)	(+2,3)
2	24,5	39,4	-0,3	25,10	-4,9	24,83	-1,1
3	54,6	39,4	+0,5	18,13	-3,8	17,65	+0,3
4	8,7	39,1	-	13,40	-7,3	13,30	-2,1
5	/	/	/	/	/	/	/
Männer	55,4	39,5	+0,3	26,09	-3,7	25,24	+1,5
1	13,5	40,1	-	(60,15)	(-5,9)	(57,30)	(+2,6)
2	26,7	39,3	+0,3	26,53	-4,6	26,24	-0,6
3	51,4	39,6	+0,8	18,88	-3,6	18,16	-0,3
4	7,1	38,8	-0,5	(13,62)	(-9,9)	(13,49)	(-3,9)
5	1,3	39,6	-0,8	(10,09)	(-)	(10,09)	(+6,7)
Frauen	44,6	39,3	-0,3	19,53	-4,5	19,20	-0,4
1	6,0	38,8	-0,8	(44,15)	(-2,1)	(41,59)	(+0,1)
2	21,9	39,6	-0,8	22,96	-5,6	22,73	-2,2
3	58,6	39,1	-0,3	17,29	-4,3	17,08	+0,8
4	10,7	39,4	+0,5	13,23	-4,3	13,15	+0,2
5	/	/	/	/	/	/	/

Noch: **5. Durchschnittliche Verdienste und Arbeitszeiten der Arbeitnehmerinnen und Arbeitnehmer im Produzierenden Gewerbe und im Dienstleistungsbereich\*) im III. Quartal 2012 nach Geschlecht und statistischen Leistungsgruppen**

Noch: **5.1 Vollzeitbeschäftigte nach Wirtschaftszweigen**

Geschlecht —— Leistungs- gruppe	Anteil der Arbeitnehmer/ -innen an übergeordneter Zusammen- fassung	Bruttomonatsverdienst				Sonder- zahlungen
		insgesamt		ohne Sonderzahlungen		
		III. Quartal 2012	Veränderung III. Quartal 2012 gegenüber Vorquartal	III. Quartal 2012	Veränderung III. Quartal 2012 gegenüber Vorquartal	
		EUR	%	EUR	%	

noch: **M Erbringung von freiberuflichen, wissenschaftlichen und technischen Dienstleistungen**

M71 Architektur- und Ingenieurbüros; technische, physikalische und chemische Untersuchung

Insgesamt	2,1	4 482	-7,8	4 269	+0,8	/
1	25,0	6 443	-8,0	5 935	-0,3	/
2	35,7	4 510	-7,9	4 361	+1,9	/
3	32,5	(3 392)	(-7,8)	(3 310)	(+0,9)	/
4	5,8	(2 392)	(-2,6)	(2 323)	(+1,4)	/
5	1,0	(1 972)	(+3,7)	1 815	+0,9	/
Männer	78,8	4 756	-7,6	4 523	+1,1	/
1	27,9	(6 601)	(-8,0)	6 070	-0,1	/
2	37,4	4 672	-8,4	4 522	+2,1	/
3	29,0	(3 561)	(-6,2)	(3 473)	(+1,4)	/
4	/	/	/	/	/	/
5	0,9	(1 855)	(-2,6)	1 791	-0,3	/
Frauen	21,2	3 465	-8,7	3 327	-0,8	/
1	14,3	5 298	-8,8	4 952	-3,0	/
2	29,1	3 737	-4,8	3 592	+1,3	/
3	45,6	2 995	-12,1	2 923	-0,7	/
4	9,7	2 330	-1,5	2 242	+1,9	/
5	1,4	(2 266)	(+19,7)	1 877	+4,1	/

M72 Forschung und Entwicklung

Insgesamt	0,3	4 564	-	4 283	-0,1	/
1	45,8	(5 539)	(-)	5 112	-1,2	/
2	34,6	(4 158)	(-)	3 988	-1,3	/
3	16,7	2 985	-13,2	2 922	-0,1	/
4	2,8	/	/	2 568	+1,1	/
5	0,1	1 957	-	1 957	-4,6	-
Männer	71,4	4 903	-	4 551	-0,2	/
1	53,7	(5 706)	(-)	5 210	-1,2	/
2	31,9	4 331	-	4 166	-3,0	/
3	12,1	3 070	-	2 981	-0,1	/
4	2,3	/	/	2 777	+2,1	/
5	0	2 260	-	2 260	-	-
Frauen	28,6	3 716	-12,1	3 614	-0,4	/
1	26,1	4 681	-	4 609	-1,8	/
2	41,3	(3 825)	(-)	(3 646)	(+1,2)	/
3	28,2	2 893	-3,0	2 858	+0,7	/
4	4,0	2 269	-3,5	2 267	-1,0	/
5	0,4	1 869	-	1 869	-9,2	-

M73 Werbung und Marktforschung

Insgesamt	0,5	3 969	-3,9	3 863	+0,9	/
1	10,2	(9 672)	(-5,3)	(9 193)	(+1,9)	/
2	24,5	4 302	-5,0	4 256	-1,2	/
3	54,6	3 102	-3,5	3 020	+0,6	/
4	8,7	2 277	-7,3	2 260	-2,0	/
5	/	/	/	/	/	/
Männer	55,4	4 483	-3,3	4 336	+2,0	/
1	13,5	(10 471)	(-6,1)	(9 974)	(+2,4)	/
2	26,7	4 534	-4,3	4 484	-0,3	/
3	51,4	3 251	-2,8	3 127	+0,6	/
4	7,1	2 294	-10,4	2 272	-4,5	/
5	1,3	/	/	/	/	-
Frauen	44,6	3 332	-4,8	3 275	-0,6	/
1	6,0	(7 437)	(-3,0)	(7 006)	(-0,9)	/
2	21,9	3 952	-6,2	3 912	-2,8	/
3	58,6	2 940	-4,4	2 905	+0,8	/
4	10,7	2 263	-3,9	2 250	+0,7	/
5	/	/	/	/	/	/

Anmerkung Seite 52

Noch: **5. Durchschnittliche Verdienste und Arbeitszeiten der Arbeitnehmerinnen und Arbeitnehmer im Produzierenden Gewerbe und im Dienstleistungsbereich\*) im III. Quartal 2012 nach Geschlecht und statistischen Leistungsgruppen**

Noch: **5.1 Vollzeitbeschäftigte nach Wirtschaftszweigen**

Geschlecht — Leistungs- gruppe	Anteil der Arbeitnehmer/ -innen an übergeordneter Zusammen- fassung	Bezahlte Wochenarbeitszeit		Bruttostundenverdienst			
		III. Quartal 2012	Veränderung III. Quartal 2012 gegenüber Vorquartal	insgesamt		ohne Sonderzahlungen	
				III. Quartal 2012	Veränderung III. Quartal 2012 gegenüber Vorquartal	III. Quartal 2012	Veränderung III. Quartal 2012 gegenüber Vorquartal
		Stunden	%	EUR	%	EUR	%

noch: **M Erbringung von freiberuflichen, wissenschaftlichen und technischen Dienstleistungen**

M74 Sonstige freiberufliche, wissenschaftliche und technische Tätigkeiten

Insgesamt	0,1	38,1	+0,2	(22,25)	(-5,7)	(21,54)	(-1,7)
1	13,7	38,2	+0,3	(45,83)	(-)	(42,22)	(-1,9)
2	26,5	38,0	-2,1	(23,24)	(-8,1)	(22,92)	(-2,7)
3	48,5	38,0	-	17,25	-3,0	17,00	+0,6
4	11,2	38,2	+3,2	/	/	/	/
5	-	-	-	-	-	-	-
Männer	61,2	38,8	-0,3	(25,00)	(-5,7)	(24,06)	(-1,7)
1	20,2	38,2	+0,3	/	/	(43,01)	(-)
2	31,5	38,5	-2,0	(24,15)	(-5,0)	(23,79)	(-0,2)
3	37,3	39,3	-0,3	(18,09)	(-2,7)	(17,87)	(+0,8)
4	/	/	/	/	/	/	/
5	-	-	-	-	-	-	-
Frauen	38,8	36,9	-	(17,70)	(-6,3)	(17,37)	(-2,4)
1	3,6	38,3	+0,5	/	/	(35,27)	(+3,0)
2	18,7	36,5	-2,7	(20,72)	(-)	(20,49)	(-)
3	66,1	36,9	+0,3	(16,46)	(-3,3)	(16,17)	(+0,2)
4	11,6	36,9	+1,9	(13,59)	(-0,9)	(13,47)	(+4,5)
5	-	-	-	-	-	-	-

M75 Veterinärwesen

Insgesamt	0	39,9	-0,4	(13,36)	(-9,8)	(13,35)	(-2,1)
1	13,2	41,4	+1,7	23,55	-6,2	23,55	+3,0
2	21,7	40,6	-0,2	(16,67)	(+0,5)	(16,66)	(+3,5)
3	58,6	39,2	-0,3	10,01	-18,3	9,99	-6,6
4	/	/	/	/	/	/	/
5	-	-	-	-	-	-	-
Männer	/	/	/	/	/	/	/
1	14,9	40,4	+1,0	30,03	+3,6	30,01	+6,3
2	29,2	47,1	+0,4	14,86	+5,2	14,83	+5,9
3	30,8	40,0	-	9,23	-10,9	9,23	+2,2
4	/	/	/	/	/	/	/
5	-	-	-	-	-	-	-
Frauen	89,6	39,6	-0,5	(13,28)	(-11,0)	(13,26)	(-3,1)
1	13,0	41,5	+1,7	(22,71)	(-8,0)	(22,71)	(+1,9)
2	20,8	39,5	-0,8	(17,03)	(+0,3)	(17,01)	(+3,5)
3	61,8	39,2	-	10,06	-19,1	10,04	-7,6
4	/	/	/	/	/	/	/
5	-	-	-	-	-	-	-

**N Erbringung von sonstigen wirtschaftlichen Dienstleistungen**

Insgesamt	5,5	38,9	+0,1	14,40	-5,8	14,03	-1,1
1	4,0	38,9	-	(40,90)	(-10,1)	37,47	+1,0
2	10,8	38,7	-	22,32	-6,8	21,65	-0,5
3	33,8	38,9	+0,5	14,78	-4,9	14,49	-1,5
4	21,8	39,7	-0,8	11,95	-1,8	11,82	+1,5
5	29,5	38,4	+0,8	9,27	-1,5	9,16	+0,8
Männer	75,6	39,1	+0,3	14,54	-6,0	14,20	-1,3
1	4,2	39,0	-	41,27	-10,5	38,32	+1,2
2	9,7	38,7	-	23,01	-7,0	22,37	-0,6
3	34,9	39,0	+0,8	14,61	-4,5	14,34	-1,6
4	22,8	40,1	-1,2	12,20	-1,8	12,07	+1,9
5	28,5	38,4	+1,1	9,53	-2,2	9,42	+0,1
Frauen	24,4	38,3	-0,3	13,98	-5,1	13,51	-0,2
1	3,6	38,6	+0,5	/	/	(34,38)	(+0,5)
2	14,3	38,6	-0,3	20,86	-5,9	20,12	+0,4
3	30,5	38,4	-0,3	15,39	-6,3	15,04	-1,1
4	18,7	37,8	-0,3	10,94	-1,9	10,80	+0,3
5	32,9	38,3	-0,3	8,57	+0,7	8,45	+2,9

Noch: **5. Durchschnittliche Verdienste und Arbeitszeiten der Arbeitnehmerinnen und Arbeitnehmer im Produzierenden Gewerbe und im Dienstleistungsbereich\*) im III. Quartal 2012 nach Geschlecht und statistischen Leistungsgruppen**

Noch: **5.1 Vollzeitbeschäftigte nach Wirtschaftszweigen**

Geschlecht —— Leistungs- gruppe	Anteil der Arbeitnehmer/ -innen an übergeordneter Zusammen- fassung	Bruttomonatsverdienst				Sonder- zahlungen
		insgesamt		ohne Sonderzahlungen		
		III. Quartal 2012	Veränderung III. Quartal 2012 gegenüber Vorquartal	III. Quartal 2012	Veränderung III. Quartal 2012 gegenüber Vorquartal	
		EUR	%	EUR	%	

noch: **M Erbringung von freiberuflichen, wissenschaftlichen und technischen Dienstleistungen**

M74 Sonstige freiberufliche, wissenschaftliche und technische Tätigkeiten

Insgesamt	0,1	(3 680)	(-5,9)	3 562	-1,9	/
1	13,7	/	/	(7 015)	(-1,6)	/
2	26,5	(3 834)	(-10,0)	3 781	-4,8	/
3	48,5	(2 851)	(-2,9)	(2 809)	(+0,6)	/
4	11,2	(2 083)	(-2,9)	(2 075)	(+1,9)	/
5	—	—	—	—	—	—
Männer	61,2	(4 216)	(-6,1)	(4 057)	(-2,0)	/
1	20,2	/	/	/	/	/
2	31,5	(4 042)	(-7,0)	(3 983)	(-2,2)	/
3	37,3	(3 087)	(-3,1)	(3 050)	(+0,4)	/
4	/	/	/	/	/	/
5	—	—	—	—	—	—
Frauen	38,8	2 837	-6,4	2 783	-2,5	/
1	3,6	/	/	(5 868)	(+3,6)	/
2	18,7	3 282	—	3 246	—	/
3	66,1	(2 640)	(-3,0)	(2 594)	(+0,6)	/
4	11,6	(2 181)	(+1,3)	(2 163)	(+6,8)	/
5	—	—	—	—	—	—

M75 Veterinärwesen

Insgesamt	0	(2 315)	(-10,2)	(2 313)	(-2,5)	/
1	13,2	4 235	-4,7	4 234	+4,6	/
2	21,7	2 941	+0,3	2 939	+3,3	/
3	58,6	1 707	-18,3	1 704	-6,6	/
4	/	/	/	/	/	/
5	—	—	—	—	—	—
Männer	/	/	/	/	/	/
1	14,9	5 274	+4,7	5 269	+7,5	/
2	29,2	3 044	+5,8	3 039	+6,5	/
3	30,8	1 603	-10,9	1 603	+2,2	—
4	/	/	/	/	/	/
5	—	—	—	—	—	—
Frauen	89,6	(2 285)	(-11,5)	(2 283)	(-3,6)	/
1	13,0	4 097	-6,4	4 097	+3,7	—
2	20,8	(2 924)	(-0,5)	(2 922)	(+2,7)	/
3	61,8	1 713	-19,0	1 710	-7,5	/
4	/	/	/	/	/	/
5	—	—	—	—	—	—

**N Erbringung von sonstigen wirtschaftlichen Dienstleistungen**

Insgesamt	5,5	2 433	-5,7	2 371	-1,0	/
1	4,0	(6 914)	(-10,0)	6 334	+1,1	/
2	10,8	3 750	-6,9	3 637	-0,6	/
3	33,8	2 497	-4,4	2 448	-1,0	/
4	21,8	2 058	-2,7	(2 036)	(+0,6)	/
5	29,5	1 546	-0,8	1 528	+1,5	/
Männer	75,6	2 468	-5,8	2 410	-1,1	/
1	4,2	6 991	-10,5	6 492	+1,2	/
2	9,7	3 871	-7,0	3 763	-0,6	/
3	34,9	2 477	-3,7	2 430	-0,9	/
4	22,8	(2 127)	(-2,9)	(2 105)	(+0,8)	/
5	28,5	1 590	-1,2	1 573	+1,2	/
Frauen	24,4	2 328	-5,2	2 250	-0,3	/
1	3,6	/	/	(5 769)	(+1,2)	/
2	14,3	3 496	-6,2	3 373	+0,2	/
3	30,5	2 569	-6,6	2 511	-1,3	/
4	18,7	1 798	-2,2	1 775	-0,1	/
5	32,9	1 428	+0,7	1 407	+2,8	/

Anmerkung Seite 52



Noch: **5. Durchschnittliche Verdienste und Arbeitszeiten der Arbeitnehmerinnen und Arbeitnehmer im Produzierenden Gewerbe und im Dienstleistungsbereich\*) im III. Quartal 2012 nach Geschlecht und statistischen Leistungsgruppen**

Noch: **5.1 Vollzeitbeschäftigte nach Wirtschaftszweigen**

Geschlecht — Leistungs- gruppe	Anteil der Arbeitnehmer/ -innen an übergeordneter Zusammen- fassung	Bezahlte Wochenarbeitszeit		Bruttostundenverdienst			
		III. Quartal 2012	Veränderung III. Quartal 2012 gegenüber Vorquartal	insgesamt		ohne Sonderzahlungen	
				III. Quartal 2012	Veränderung III. Quartal 2012 gegenüber Vorquartal	III. Quartal 2012	Veränderung III. Quartal 2012 gegenüber Vorquartal
		Stunden	%	EUR	%	EUR	%

noch: **N Erbringung von sonstigen wirtschaftlichen Dienstleistungen**

N77 Vermietung von beweglichen Sachen

Insgesamt	0,2	40,1	—	(21,00)	(—)	(20,10)	(+1,3)
1	8,9	39,9	−0,3	(48,31)	(—)	43,22	+3,4
2	23,9	40,0	+0,5	(26,00)	(—)	(25,28)	(+1,4)
3	45,0	40,3	+0,2	17,75	−5,5	17,25	+0,7
4	11,3	40,3	−1,5	(12,68)	(−1,2)	(12,32)	(+2,2)
5	10,9	39,4	−0,3	9,95	−1,7	9,84	+1,3
Männer	68,1	40,6	−0,2	(22,45)	(—)	(21,34)	(+0,8)
1	11,0	40,2	−0,2	(50,51)	(—)	(44,96)	(+4,1)
2	24,2	40,2	+0,8	(26,86)	(—)	(26,04)	(+1,0)
3	45,5	40,7	—	17,93	−4,2	17,37	+0,1
4	11,7	40,6	−2,4	(13,05)	(−2,1)	(12,67)	(+2,1)
5	7,7	41,8	−1,2	10,43	−0,2	10,30	−0,4
Frauen	31,9	38,9	+0,3	(17,76)	(—)	(17,34)	(+2,2)
1	4,3	38,4	+0,8	35,73	—	(33,29)	(−2,7)
2	23,4	39,4	—	24,06	—	(23,58)	(2,2)
3	43,8	39,3	+0,5	17,34	—	16,97	+2,2
4	10,6	39,6	—	11,80	−0,2	11,49	+1,4
5	17,9	37,3	+0,5	(9,45)	(−3,5)	9,36	+3,0

N78 Vermittlung und Überlassung von Arbeitskräften

Insgesamt	3,1	37,6	−0,1	(12,36)	(−2,2)	12,05	−0,1
1	2,3	37,9	—	/	/	(36,74)	(−0,9)
2	9,2	37,6	—	21,10	−1,3	20,30	−0,6
3	30,1	37,7	—	12,89	−4,2	12,75	−1,6
4	18,3	37,0	−2,4	10,81	−0,3	10,66	+1,7
5	40,1	37,8	+0,8	9,00	−0,8	8,88	+1,4
Männer	77,7	37,6	—	12,34	−2,5	12,12	−0,2
1	2,1	37,7	−0,3	(38,82)	(−6,9)	(35,82)	(−2,2)
2	7,9	37,1	—	(21,96)	(−2,0)	(21,25)	(−1,1)
3	32,9	37,8	+0,3	12,70	−3,9	12,60	−1,6
4	18,9	37,3	−2,6	11,00	+0,8	10,86	+2,8
5	38,2	37,7	+1,3	9,24	−1,4	9,13	+0,7
Frauen	22,3	37,7	−0,5	(12,41)	(−1,5)	(11,80)	(+0,4)
1	/	/	/	/	/	/	/
2	13,4	38,4	−1,0	19,39	+1,3	18,39	+1,0
3	20,3	37,4	−0,8	13,99	−6,3	13,61	−1,9
4	16,5	35,8	−1,6	10,00	−5,2	9,86	−2,9
5	47,0	38,2	−0,3	8,31	+1,2	8,18	+3,5

N79 Reisebüros, Reiseveranstalter und Erbringung sonstiger Reservierungsdienstleistungen

Insgesamt	0,2	40,1	+0,3	(17,49)	(−12,8)	(16,79)	(−4,0)
1	7,9	39,3	+0,3	39,87	−21,8	36,19	−0,5
2	16,4	39,1	—	22,39	−10,6	(22,02)	(−0)
3	50,3	39,4	—	16,57	−4,5	15,94	−0,2
4	11,4	45,6	+0,4	(11,29)	(−4,6)	(11,01)	(−2,1)
5	14,0	40,0	+0,3	(8,41)	(−7,5)	(8,39)	(−7,2)
Männer	/	/	/	/	/	/	/
1	13,6	39,6	+0,5	(45,02)	(−22,2)	(40,02)	(−0,1)
2	17,9	39,1	—	(24,11)	(−10,7)	(23,77)	(−0,5)
3	39,2	39,8	—	18,81	−1,9	17,67	−1,2
4	11,4	46,9	+0,2	(11,91)	(−1,2)	(11,66)	(−0,2)
5	17,9	40,0	—	(8,64)	(−10,2)	(8,61)	(−9,7)
Frauen	58,3	39,9	+0,8	(15,30)	(−10,3)	(14,97)	(−2,7)
1	3,9	38,6	—	26,58	−17,9	26,33	+0
2	15,3	39,1	+0,3	(20,96)	(−10,2)	(20,55)	(+0,6)
3	58,2	39,2	+0,3	15,48	−5,9	15,10	+0,5
4	11,4	44,6	+0,9	/	/	/	/
5	11,3	39,9	—	(8,15)	(−4,3)	(8,14)	(−4,3)

Anmerkung Seite 52

Noch: **5. Durchschnittliche Verdienste und Arbeitszeiten der Arbeitnehmerinnen und Arbeitnehmer im Produzierenden Gewerbe und im Dienstleistungsbereich\*) im III. Quartal 2012 nach Geschlecht und statistischen Leistungsgruppen**

Noch: **5.1 Vollzeitbeschäftigte nach Wirtschaftszweigen**

Geschlecht —— Leistungs- gruppe	Anteil der Arbeitnehmer/ -innen an übergeordneter Zusammen- fassung	Bruttomonatsverdienst				Sonder- zahlungen
		insgesamt		ohne Sonderzahlungen		
		III. Quartal 2012	Veränderung III. Quartal 2012 gegenüber Vorquartal	III. Quartal 2012	Veränderung III. Quartal 2012 gegenüber Vorquartal	
		EUR	%	EUR	%	
						EUR

noch: **N Erbringung von sonstigen wirtschaftlichen Dienstleistungen**

N77 Vermietung von beweglichen Sachen

Insgesamt	0,2	(3 656)	(–)	(3 500)	(+1,3)	/
1	8,9	(8 381)	(–)	7 499	+3,3	/
2	23,9	4 513	–	4 389	+1,8	/
3	45,0	3 105	–5,3	3 017	+0,9	/
4	11,3	(2 221)	(–2,7)	(2 158)	(+0,7)	/
5	10,9	1 703	–1,8	1 685	+1,2	/
Männer	68,1	(3 961)	(–)	(3 765)	(+0,6)	/
1	11,0	(8 825)	(–)	7 856	+3,9	/
2	24,2	(4 694)	(–)	(4 551)	(+1,7)	/
3	45,5	3 171	–4,2	3 072	+0,1	/
4	11,7	(2 302)	(–4,4)	(2 235)	(–0,3)	/
5	7,7	1 892	–1,5	1 869	–1,6	/
Frauen	31,9	(3 004)	(–)	(2 932)	(+2,5)	/
1	4,3	5 959	–	(5 553)	(–2,1)	/
2	23,4	4 115	–	4 032	+2,0	/
3	43,8	2 957	–8,0	2 895	+2,7	/
4	10,6	2 030	–0,1	1 977	+1,5	/
5	17,9	(1 531)	(–3,0)	(1 516)	(+3,4)	/

N78 Vermittlung und Überlassung von Arbeitskräften

Insgesamt	3,1	(2 020)	(–2,3)	1 969	–0,3	/
1	2,3	/	/	/	/	/
2	9,2	3 444	–1,4	3 313	–0,8	/
3	30,1	2 113	–4,1	2 089	–1,6	/
4	18,3	1 737	–2,8	1 714	–0,8	/
5	40,1	1 478	–	1 460	+2,2	/
Männer	77,7	2 017	–2,4	1 980	–0,3	/
1	2,1	/	/	(5 870)	(–2,4)	/
2	7,9	(3 544)	(–1,9)	(3 430)	(–1,0)	/
3	32,9	2 085	–3,6	2 068	–1,4	/
4	18,9	1 783	–1,7	1 760	+0,2	/
5	38,2	1 513	–0,2	1 495	+1,8	/
Frauen	22,3	(2 031)	(–2,1)	(1 931)	(–0,2)	/
1	/	/	/	/	/	/
2	13,4	3 238	+0,4	3 071	+0,1	/
3	20,3	2 270	–7,0	2 208	–2,8	/
4	16,5	1 553	–7,1	1 532	–4,7	/
5	47,0	1 381	+1,2	1 360	+3,6	/

N79 Reisebüros, Reiseveranstalter und Erbringung sonstiger Reservierungsdienstleistungen

Insgesamt	0,2	(3 049)	(–12,5)	(2 928)	(–3,8)	/
1	7,9	6 810	–21,6	6 182	–0,2	/
2	16,4	3 804	–10,5	3 740	+0	/
3	50,3	2 838	–4,3	2 730	–	/
4	11,4	(2 235)	(–4,4)	(2 181)	(–1,8)	/
5	14,0	(1 460)	(–7,5)	(1 457)	(–7,1)	/
Männer	/	/	/	/	/	/
1	13,6	7 743	–21,9	6 883	+0,2	/
2	17,9	(4 095)	(–10,8)	(4 037)	(–0,6)	/
3	39,2	3 254	–1,9	3 056	–1,2	/
4	11,4	(2 426)	(–1,1)	(2 376)	(+0)	/
5	17,9	(1 501)	(–10,2)	(1 496)	(–9,7)	/
Frauen	58,3	(2 650)	(–9,8)	(2 593)	(–2,2)	/
1	3,9	4 460	–18,0	4 417	–	/
2	15,3	(3 560)	(–10,0)	(3 491)	(+0,8)	/
3	58,2	2 637	–5,8	2 573	+0,7	/
4	11,4	(2 098)	(–6,0)	(2 040)	(–1,9)	/
5	11,3	(1 414)	(–4,2)	(1 413)	(–4,1)	/

Anmerkung Seite 52

Noch: **5. Durchschnittliche Verdienste und Arbeitszeiten der Arbeitnehmerinnen und Arbeitnehmer im Produzierenden Gewerbe und im Dienstleistungsbereich\*) im III. Quartal 2012 nach Geschlecht und statistischen Leistungsgruppen**

Noch: **5.1 Vollzeitbeschäftigte nach Wirtschaftszweigen**

Geschlecht — Leistungs- gruppe	Anteil der Arbeitnehmer/ -innen an übergeordneter Zusammen- fassung	Bezahlte Wochenarbeitszeit		Bruttostundenverdienst			
		III. Quartal 2012	Veränderung III. Quartal 2012 gegenüber Vorquartal	insgesamt		ohne Sonderzahlungen	
				III. Quartal 2012	Veränderung III. Quartal 2012 gegenüber Vorquartal	III. Quartal 2012	Veränderung III. Quartal 2012 gegenüber Vorquartal
		Stunden	%	EUR	%	EUR	%

noch: **N Erbringung von sonstigen wirtschaftlichen Dienstleistungen**

N80 Wach- und Sicherheitsdienste sowie Detekteien

Insgesamt	0,4	43,9	+4,1	11,60	-1,2	11,53	-0,2
1	/	/	/	/	/	/	/
2	1,2	41,9	-0,7	21,09	-11,0	20,96	-0,2
3	23,8	44,8	+11,7	(11,84)	(-2,6)	(11,76)	(-1,9)
4	58,9	43,6	+1,2	11,57	+1,5	11,53	+1,4
5	15,3	44,3	+4,2	9,43	-2,6	9,40	-2,8
Männer	86,1	44,7	+4,4	11,57	-2,1	11,50	-1,0
1	/	/	/	/	/	/	/
2	1,2	42,1	-0,9	21,04	-12,3	20,89	-0,6
3	25,5	45,3	+13,0	(11,73)	(-2,9)	(11,66)	(-2,3)
4	56,9	44,4	+0,9	11,58	+0,6	11,55	+0,5
5	15,6	45,2	+3,9	9,49	-2,6	9,45	-2,9
Frauen	13,9	39,4	+1,8	11,82	+4,9	11,74	+5,3
1	0,7	40,2	-	(51,16)	(-9,0)	(51,16)	(-)
2	/	/	/	/	/	/	/
3	13,4	39,5	-1,7	(13,43)	(+0,5)	(13,18)	(+2,2)
4	71,2	39,5	+1,8	11,53	+6,8	11,47	+6,6
5	13,8	38,4	+5,2	9,00	-2,8	9,00	-2,8

N81 Gebäudebetreuung; Garten- und Landschaftsbau

Insgesamt	0,9	40,5	-0,6	15,50	-8,8	15,23	-3,3
1	4,5	39,9	+1,3	32,71	-11,7	30,96	-0,1
2	10,4	40,5	+0,2	(19,54)	(-10,6)	(19,30)	(-3,6)
3	37,9	39,4	-1,0	15,73	-4,9	15,40	-2,5
4	28,3	42,0	-1,2	(14,11)	(-)	(14,01)	(+0,7)
5	18,8	40,2	-0,2	(10,86)	(-3,4)	(10,77)	(+0,3)
Männer	83,6	40,7	-0,7	15,90	-9,4	15,61	-3,8
1	4,6	39,9	+1,0	33,25	-9,7	31,34	+0,6
2	10,2	40,9	+0,5	(19,74)	(-10,7)	(19,48)	(-3,8)
3	38,6	39,5	-1,3	15,98	-4,8	15,62	-2,6
4	30,2	42,4	-1,2	(14,41)	(-)	(14,31)	(+0,4)
5	16,5	40,6	-0,2	(11,41)	(-5,9)	(11,31)	(-1,3)
Frauen	16,4	39,1	-	13,34	-5,9	13,17	-0,5
1	4,0	39,9	+3,1	(29,49)	(-)	(28,72)	(-3,9)
2	11,7	38,8	-0,3	18,63	-9,1	18,43	-2,3
3	34,6	39,0	+0,3	14,29	-5,2	14,10	-1,4
4	18,9	39,2	-0,3	11,46	+0,3	11,36	+2,6
5	30,8	39,2	-0,3	9,32	+3,6	9,23	+3,2

N82 Erbringung von wirtschaftlichen Dienstleistungen für Unternehmen und Privatpersonen a. n. g.

Insgesamt	0,7	39,2	+0,6	(20,24)	(-9,0)	(19,56)	(-0,4)
1	10,3	39,0	+0,3	(43,06)	(-14,6)	(40,77)	(-0,7)
2	17,9	39,0	+0,3	(25,62)	(-12,4)	(24,85)	(-0,5)
3	42,7	39,6	+1,3	18,64	-4,7	18,06	+0,7
4	15,4	39,3	+0,8	12,62	-2,4	12,36	+1,6
5	13,6	38,5	-0,3	9,59	-1,3	9,43	+1,2
Männer	60,0	39,6	+0,8	(22,31)	(-9,1)	(21,45)	(-)
1	13,4	39,1	-	(45,61)	(-14,2)	(43,05)	(-0,6)
2	18,2	39,4	-	(27,08)	(-)	(26,19)	(-0,6)
3	41,9	40,2	+2,3	19,80	-3,6	19,08	+1,8
4	13,0	39,6	+0,3	13,26	-2,9	12,90	+2,4
5	13,5	38,9	+0,8	9,58	-0,6	9,48	+2,0
Frauen	40,0	38,6	-	(17,05)	(-8,5)	(16,65)	(-0,8)
1	5,7	38,5	+0,3	33,95	-16,6	32,60	-0,6
2	17,5	38,4	+0,8	23,29	-12,2	22,69	-0,1
3	44,0	38,8	-	16,93	-6,0	16,56	-1,0
4	19,0	38,9	+1,0	11,96	-1,6	11,79	+0,8
5	13,8	37,9	-1,3	9,61	-2,3	9,37	+0,1

Anmerkung Seite 52

Noch: **5. Durchschnittliche Verdienste und Arbeitszeiten der Arbeitnehmerinnen und Arbeitnehmer im Produzierenden Gewerbe und im Dienstleistungsbereich\*) im III. Quartal 2012 nach Geschlecht und statistischen Leistungsgruppen**

Noch: **5.1 Vollzeitbeschäftigte nach Wirtschaftszweigen**

Geschlecht —— Leistungs- gruppe	Anteil der Arbeitnehmer/ -innen an übergeordneter Zusammen- fassung	Bruttomonatsverdienst				Sonder- zahlungen
		insgesamt		ohne Sonderzahlungen		
		III. Quartal 2012	Veränderung III. Quartal 2012 gegenüber Vorquartal	III. Quartal 2012	Veränderung III. Quartal 2012 gegenüber Vorquartal	
		EUR	%	EUR	%	

noch: **N Erbringung von sonstigen wirtschaftlichen Dienstleistungen**

N80 Wach- und Sicherheitsdienste sowie Detekteien

Insgesamt	0,4	2 214	+2,8	2 201	+3,9	/
1	/	/	/	/	/	/
2	1,2	3 839	-11,7	3 814	-1,0	/
3	23,8	(2 307)	(-)	(2 291)	(+9,7)	/
4	58,9	2 189	+2,6	2 183	+2,5	/
5	15,3	1 817	+1,6	1 811	+1,3	/
Männer	86,1	2 245	+2,3	2 233	+3,4	/
1	/	/	/	/	/	/
2	1,2	3 852	-13,0	3 824	-1,4	/
3	25,5	(2 307)	(-)	(2 294)	(-)	/
4	56,9	2 232	+1,5	2 226	+1,4	/
5	15,6	1 862	+1,1	1 855	+0,8	/
Frauen	13,9	2 021	+6,8	2 007	+7,2	/
1	0,7	(8 928)	(-9,0)	(8 928)	(-)	-
2	/	/	/	/	/	/
3	13,4	(2 303)	(-1,4)	(2 260)	(+0,3)	/
4	71,2	1 980	+8,6	1 969	+8,4	/
5	13,8	1 502	+2,4	1 502	+2,4	-

N81 Gebäudebetreuung; Garten- und Landschaftsbau

Insgesamt	0,9	2 724	-9,3	2 676	-3,8	/
1	4,5	5 671	-10,5	5 369	+1,3	/
2	10,4	(3 441)	(-10,3)	(3 398)	(-3,4)	/
3	37,9	2 696	-5,8	2 639	-3,4	/
4	28,3	(2 577)	(-)	(2 559)	(-)	/
5	18,8	(1 898)	(-3,6)	(1 881)	(-0,1)	/
Männer	83,6	2 814	-10,0	2 762	-4,5	/
1	4,6	5 764	-8,8	5 433	+1,7	/
2	10,2	(3 509)	(-10,3)	(3 464)	(-3,4)	/
3	38,6	2 744	-6,0	2 683	-3,8	/
4	30,2	(2 654)	(-)	(2 636)	(-0,8)	/
5	16,5	(2 011)	(-6,3)	(1 994)	(-1,6)	/
Frauen	16,4	2 267	-5,9	2 239	-0,5	/
1	4,0	(5 118)	(-)	(4 985)	(-0,9)	/
2	11,7	3 139	-9,3	3 105	-2,6	/
3	34,6	2 421	-5,0	2 389	-1,2	/
4	18,9	1 952	+0,1	1 935	+2,4	/
5	30,8	1 589	+3,3	1 574	+3,1	/

N82 Erbringung von wirtschaftlichen Dienstleistungen für Unternehmen und Privatpersonen a. n. g.

Insgesamt	0,7	(3 451)	(-8,4)	(3 334)	(+0,2)	/
1	10,3	(7 287)	(-14,6)	(6 899)	(-0,6)	/
2	17,9	(4 347)	(-12,0)	(4 216)	(-0,1)	/
3	42,7	3 207	-3,5	3 108	+1,9	/
4	15,4	2 154	-1,8	2 108	+2,2	/
5	13,6	1 606	-1,4	1 579	+1,2	/
Männer	60,0	(3 843)	(-8,2)	(3 695)	(+1,0)	/
1	13,4	(7 745)	(-14,2)	(7 310)	(-0,7)	/
2	18,2	(4 641)	(-)	(4 489)	(-0,4)	/
3	41,9	3 455	-1,6	(3 329)	(+4,0)	/
4	13,0	2 280	-2,7	2 219	+2,6	/
5	13,5	1 621	+0,1	1 603	+2,8	/
Frauen	40,0	(2 862)	(-8,4)	(2 794)	(-0,7)	/
1	5,7	(5 679)	(-16,5)	5 454	-0,4	/
2	17,5	3 886	-11,6	3 787	+0,6	/
3	44,0	2 854	-6,1	2 792	-1,0	/
4	19,0	2 025	-0,5	1 995	+1,9	/
5	13,8	1 583	-3,7	1 544	-1,2	/

Anmerkung Seite 52

Noch: **5. Durchschnittliche Verdienste und Arbeitszeiten der Arbeitnehmerinnen und Arbeitnehmer im Produzierenden Gewerbe und im Dienstleistungsbereich\*) im III. Quartal 2012 nach Geschlecht und statistischen Leistungsgruppen**

Noch: **5.1 Vollzeitbeschäftigte nach Wirtschaftszweigen**

Geschlecht — Leistungs- gruppe	Anteil der Arbeitnehmer/ -innen an übergeordneter Zusammen- fassung	Bezahlte Wochenarbeitszeit		Bruttostundenverdienst			
		III. Quartal 2012	Veränderung III. Quartal 2012 gegenüber Vorquartal	insgesamt		ohne Sonderzahlungen	
				III. Quartal 2012	Veränderung III. Quartal 2012 gegenüber Vorquartal	III. Quartal 2012	Veränderung III. Quartal 2012 gegenüber Vorquartal
		Stunden	%	EUR	%	EUR	%
<b>O Öffentliche Verwaltung, Verteidigung, Sozialversicherung</b>							
Insgesamt	9,1	40,0	—	20,19	+3,4	19,71	+1,6
1	9,7	40,2	—	32,16	+3,3	31,40	+1,3
2	41,9	39,9	—	22,18	+3,2	21,69	+1,5
3	41,8	40,1	—	16,51	+3,6	16,10	+1,7
4	4,9	40,0	—	13,93	+5,1	13,43	+2,4
5	1,6	40,3	—	11,10	+6,1	10,64	+2,2
Männer	67,6	40,2	—	20,87	+3,4	20,38	+1,4
1	10,9	40,2	—	32,92	+3,4	32,13	+1,3
2	42,7	40,1	—	22,79	+2,9	22,33	+1,3
3	38,9	40,4	—	16,84	+3,8	16,41	+1,6
4	5,7	40,0	—	14,13	+5,4	13,60	+2,4
5	1,8	40,5	—	11,25	+6,4	10,76	+2,1
Frauen	32,4	39,7	—	18,76	+3,5	18,29	+1,8
1	7,2	40,1	—	29,75	+2,8	29,12	+1,3
2	40,3	39,6	—	20,81	+3,6	20,26	+1,9
3	47,9	39,7	—	15,95	+3,3	15,56	+1,8
4	3,3	39,7	—	13,23	+4,2	12,80	+2,2
5	1,3	39,6	—	10,62	+4,9	10,25	+2,3
<b>P Erziehung und Unterricht</b>							
Insgesamt	4,5	40,0	—	22,75	+0,5	22,64	+0,3
1	37,4	40,3	—	26,96	−0,1	26,93	+0,1
2	44,5	40,2	+0,2	22,04	+0,2	21,98	+0,1
3	15,4	39,2	−0,3	16,16	+3,8	15,74	+1,9
4	1,9	39,5	+0,5	13,89	+7,0	13,49	+4,3
5	0,7	38,5	−1,3	8,03	+2,7	7,87	+1,4
Männer	47,2	40,0	−0,2	24,34	+0,2	24,28	+0,2
1	51,9	40,2	—	27,72	−0,2	27,70	+0,1
2	34,4	40,0	—	22,73	+0	22,68	+0
3	11,4	39,7	−0,3	16,30	+3,0	15,96	+1,4
4	1,6	39,9	+0,5	(13,10)	(+5,6)	(12,92)	(+4,7)
5	0,8	37,9	−2,6	8,28	+1,6	8,16	+1,0
Frauen	52,8	40,0	—	21,32	+0,8	21,17	+0,4
1	24,4	40,4	—	25,53	−0,1	25,46	+0
2	53,6	40,2	—	21,65	+0,3	21,59	+0,1
3	19,1	38,9	—	16,09	+4,3	15,61	+2,0
4	2,3	39,2	+0,5	14,39	+7,8	13,85	+4,0
5	0,6	39,2	—	7,76	+4,2	(7,55)	(+2,0)
<b>Q Gesundheits- und Sozialwesen</b>							
Insgesamt	7,7	39,4	+0,4	20,99	+0,3	20,70	+1,5
1	13,9	41,3	+0,7	41,18	−1,1	40,36	+1,6
2	24,4	39,5	+0,8	21,45	+1,1	21,17	+1,1
3	51,0	38,9	+0,3	16,60	−0,2	16,43	+0,7
4	8,7	38,8	−0,5	13,53	+0,6	13,32	+1,2
5	1,9	39,4	+0,3	11,46	+3,2	11,19	+3,2
Männer	36,4	39,9	+0,3	25,41	+0	24,96	+1,8
1	23,6	41,5	+0,7	45,79	−1,8	44,77	+1,4
2	27,5	39,6	+0,3	22,79	+2,0	22,46	+2,2
3	39,5	39,2	—	17,30	+0,9	17,08	+1,5
4	7,5	39,7	+1,0	13,71	+0,9	13,53	+2,7
5	1,9	39,9	+0,5	10,97	−2,6	10,73	−2,0
Frauen	63,6	39,1	+0,5	18,41	+0,4	18,21	+1,3
1	8,3	40,9	+0,7	33,52	+0,2	33,03	+1,8
2	22,7	39,5	+1,3	20,52	+0,6	20,27	+0,5
3	57,6	38,7	+0,3	16,32	−0,7	16,18	+0,4
4	9,5	38,4	−1,0	13,44	+0,4	13,22	+0,6
5	2,0	39,1	—	11,74	+6,3	11,46	+6,3

Anmerkung Seite 52

Noch: **5. Durchschnittliche Verdienste und Arbeitszeiten der Arbeitnehmerinnen und Arbeitnehmer im Produzierenden Gewerbe und im Dienstleistungsbereich\*) im III. Quartal 2012 nach Geschlecht und statistischen Leistungsgruppen**

Noch: **5.1 Vollzeitbeschäftigte nach Wirtschaftszweigen**

Geschlecht —— Leistungs- gruppe	Anteil der Arbeitnehmer/ -innen an übergeordneter Zusammen- fassung	Bruttomonatsverdienst				Sonder- zahlungen
		insgesamt		ohne Sonderzahlungen		
		III. Quartal 2012	Veränderung III. Quartal 2012 gegenüber Vorquartal	III. Quartal 2012	Veränderung III. Quartal 2012 gegenüber Vorquartal	
		EUR	%	EUR	%	
O Öffentliche Verwaltung, Verteidigung, Sozialversicherung						
Insgesamt	9,1	3 513	+3,4	3 429	+1,6	84
1	9,7	5 619	+3,3	5 487	+1,3	132
2	41,9	3 847	+3,1	3 763	+1,5	84
3	41,8	2 878	+3,7	2 805	+1,7	73
4	4,9	2 420	+5,2	2 332	+2,4	88
5	1,6	1 943	+6,1	1 863	+2,2	80
Männer	67,6	3 646	+3,4	3 561	+1,5	86
1	10,9	5 755	+3,4	5 616	+1,3	139
2	42,7	3 967	+2,9	3 888	+1,3	80
3	38,9	2 954	+3,8	2 878	+1,6	76
4	5,7	2 458	+5,4	2 366	+2,4	92
5	1,8	1 982	+6,4	1 896	+2,2	86
Frauen	32,4	3 234	+3,5	3 152	+1,8	82
1	7,2	5 190	+2,9	5 080	+1,3	110
2	40,3	3 581	+3,6	3 487	+1,9	94
3	47,9	2 749	+3,3	2 680	+1,8	68
4	3,3	2 284	+4,2	2 210	+2,2	74
5	1,3	1 826	+5,0	1 762	+2,3	64
P Erziehung und Unterricht						
Insgesamt	4,5	3 956	+0,5	3 937	+0,3	(19)
1	37,4	4 717	−0,2	4 712	+0,1	/
2	44,5	3 846	+0,3	3 836	+0,2	(10)
3	15,4	2 750	+3,6	2 677	+1,6	73
4	1,9	2 383	+7,6	2 314	+4,8	(69)
5	0,7	1 344	+1,4	1 317	+0,1	/
Männer	47,2	4 236	+0,1	4 225	+0,1	/
1	51,9	4 841	−0,2	4 838	+0,1	/
2	34,4	3 950	+0,1	3 943	+0,1	/
3	11,4	2 810	+2,6	2 752	+1,0	(59)
4	1,6	(2 274)	(+6,3)	(2 243)	(+5,4)	/
5	0,8	(1 363)	(−1,1)	(1 343)	(−1,7)	/
Frauen	52,8	3 706	+0,9	3 680	+0,5	(26)
1	24,4	4 483	−0,1	4 472	+0	/
2	53,6	3 786	+0,4	3 775	+0,2	11
3	19,1	2 718	+4,1	2 638	+1,9	80
4	2,3	2 449	+8,2	2 358	+4,5	92
5	0,6	1 323	+4,2	1 288	+2,1	/
Q Gesundheits- und Sozialwesen						
Insgesamt	7,7	3 591	+0,7	3 541	+1,9	/
1	13,9	7 384	−0,5	7 237	+2,2	/
2	24,4	3 685	+1,9	3 637	+2,0	/
3	51,0	2 801	−0	2 774	+0,9	/
4	8,7	2 282	+0,2	2 247	+0,9	/
5	1,9	1 963	+3,4	1 917	+3,6	/
Männer	36,4	4 405	+0,3	4 328	+2,1	/
1	23,6	8 259	−1,1	8 076	+2,1	/
2	27,5	3 917	+2,1	3 860	+2,3	/
3	39,5	2 947	+0,9	2 910	+1,5	/
4	7,5	2 364	+1,9	2 332	+3,6	/
5	1,9	1 902	−2,2	1 859	−1,6	/
Frauen	63,6	3 125	+0,9	3 090	+1,7	/
1	8,3	5 951	+0,7	5 863	+2,2	/
2	22,7	3 525	+2,1	3 483	+2,0	/
3	57,6	2 744	−0,4	2 721	+0,7	/
4	9,5	2 244	−0,6	2 208	−0,4	/
5	2,0	1 996	+6,4	1 948	+6,4	/

Anmerkung Seite 52

Noch: **5. Durchschnittliche Verdienste und Arbeitszeiten der Arbeitnehmerinnen und Arbeitnehmer im Produzierenden Gewerbe und im Dienstleistungsbereich\*) im III. Quartal 2012 nach Geschlecht und statistischen Leistungsgruppen**

Noch: **5.1 Vollzeitbeschäftigte nach Wirtschaftszweigen**

Geschlecht — Leistungs- gruppe	Anteil der Arbeitnehmer/ -innen an übergeordneter Zusammen- fassung	Bezahlte Wochenarbeitszeit		Bruttostundenverdienst			
				insgesamt		ohne Sonderzahlungen	
		III. Quartal 2012	Veränderung III. Quartal 2012 gegenüber Vorquartal	III. Quartal 2012	Veränderung III. Quartal 2012 gegenüber Vorquartal	III. Quartal 2012	Veränderung III. Quartal 2012 gegenüber Vorquartal
		Stunden	%	EUR	%	EUR	%

noch: **Q Gesundheits- und Sozialwesen**

Q86 Gesundheitswesen

Insgesamt	4,8	39,6	+0,7	22,72	-0,5	22,39	+0,8
1	18,2	41,7	+0,7	43,59	-1,4	42,72	+1,2
2	22,5	40,0	+1,5	21,87	-0,3	21,53	-0,4
3	50,4	38,8	+0,5	16,68	-0,4	16,54	+0,5
4	7,5	38,6	+0,3	13,54	-1,1	13,32	-
5	1,5	39,3	+0,3	12,60	+2,4	12,20	+1,7
Männer	38,9	40,2	+0,2	28,18	-0,9	27,68	+1,0
1	29,9	41,9	+0,7	48,24	-1,9	47,19	+1,3
2	24,3	40,0	+0,3	23,42	+1,5	23,04	+1,5
3	37,8	39,2	-	17,45	+0,3	17,29	+1,1
4	6,9	39,5	+1,3	13,93	+1,3	13,71	+2,2
5	1,1	39,7	-0,3	12,88	+0,5	12,41	-0,1
Frauen	61,1	39,2	+1,0	19,15	-0,1	18,92	+0,6
1	10,8	41,3	+0,5	35,24	-0,1	34,72	+1,0
2	21,3	40,0	+2,6	20,74	-1,0	20,42	-1,4
3	58,3	38,6	+0,5	16,36	-0,8	16,23	+0,1
4	7,9	38,1	-0,5	13,32	-2,5	13,09	-1,4
5	1,8	39,1	+0,3	12,49	+3,3	12,12	+2,5

Q87 Heime (ohne Erholungs- und Ferienheime)

Insgesamt	1,7	38,7	-0,3	18,68	+1,6	18,45	+2,5
1	7,0	39,2	-	(29,06)	(+0,2)	(28,38)	(+2,6)
2	25,1	38,9	-	21,35	+3,2	21,18	+3,4
3	52,3	38,5	-0,3	17,54	+1,1	17,31	+2,2
4	12,7	38,6	-0,8	14,09	+1,6	14,01	+2,3
5	2,9	39,6	-0,8	(10,86)	(+0,2)	(10,66)	(+1,2)
Männer	28,6	39,0	-	20,37	+2,6	19,92	+2,7
1	11,4	39,1	+0,3	(31,85)	(-0,9)	30,68	+2,3
2	29,4	38,9	-	22,73	+3,2	22,50	+3,4
3	45,6	38,9	-	18,21	+4,5	17,71	+3,1
4	9,8	39,4	+0,5	14,10	+0,1	13,97	+1,5
5	3,7	40,6	+1,8	(10,09)	(-4,5)	(9,93)	(-4,2)
Frauen	71,4	38,6	-0,3	18,00	+1,2	17,86	+2,5
1	5,2	39,3	-	(26,66)	(+1,2)	(26,40)	(+2,8)
2	23,3	38,9	-	20,66	+3,2	20,52	+3,5
3	55,0	38,4	-0,3	17,31	-0,1	17,17	+1,8
4	13,8	38,4	-1,0	14,09	+2,0	14,02	+2,6
5	2,6	39,0	-2,3	(11,33)	(-)	(11,09)	(+4,3)

Q88 Sozialwesen (ohne Heime)

Insgesamt	1,2	39,5	+0,1	17,22	+0,5	17,02	+1,7
1	6,2	39,6	+0,8	(30,47)	(-3,1)	(30,04)	(+1,6)
2	31,6	39,0	-	20,32	+1,9	20,09	+2,3
3	51,8	39,6	+0,3	14,92	-0,9	14,79	+0,3
4	8,2	40,1	-0,2	12,26	+0,8	11,84	-0,6
5	2,3	39,3	+1,6	9,52	+1,4	9,48	+2,9
Männer	37,7	39,4	-	19,00	+0,1	18,80	+1,9
1	10,9	39,7	+1,3	(31,65)	(-3,1)	(31,32)	(-0,5)
2	38,6	39,0	-	21,12	+2,4	20,82	+2,8
3	39,7	39,5	-0,5	15,57	-1,7	15,46	+0,8
4	7,6	40,6	+0,5	(12,39)	(-1,8)	(12,26)	(+2,4)
5	3,2	39,3	-0,3	9,33	-5,5	9,31	-2,3
Frauen	62,3	39,5	+0,3	16,15	+0,8	15,94	+1,5
1	3,3	39,3	-	(28,10)	(-)	(27,50)	(+4,0)
2	27,3	39,0	-0,3	19,64	+1,4	19,46	+1,8
3	59,1	39,6	+0,3	14,66	-0,3	14,51	+0,1
4	8,5	39,9	-0,5	(12,18)	(+2,1)	11,61	-2,3
5	1,8	39,4	+2,9	9,73	+6,2	9,67	+6,9

Anmerkung Seite 52

Noch: **5. Durchschnittliche Verdienste und Arbeitszeiten der Arbeitnehmerinnen und Arbeitnehmer im Produzierenden Gewerbe und im Dienstleistungsbereich\*) im III. Quartal 2012 nach Geschlecht und statistischen Leistungsgruppen**

Noch: **5.1 Vollzeitbeschäftigte nach Wirtschaftszweigen**

Geschlecht —— Leistungs- gruppe	Anteil der Arbeitnehmer/ -innen an übergeordneter Zusammen- fassung	Bruttomonatsverdienst				Sonder- zahlungen
		insgesamt		ohne Sonderzahlungen		
		III. Quartal 2012	Veränderung III. Quartal 2012 gegenüber Vorquartal	III. Quartal 2012	Veränderung III. Quartal 2012 gegenüber Vorquartal	
		EUR	%	EUR	%	

noch: **Q Gesundheits- und Sozialwesen**

Q86 Gesundheitswesen

Insgesamt	4,8	3 908	+0,2	3 850	+1,5	/
1	18,2	7 894	-0,8	7 737	+1,8	/
2	22,5	3 800	+1,2	3 741	+1,1	/
3	50,4	2 811	-0,1	2 787	+0,8	/
4	7,5	2 270	-1,0	2 232	+0,1	/
5	1,5	2 152	+2,7	2 084	+2,0	/
Männer	38,9	4 927	-0,6	4 840	+1,4	/
1	29,9	8 784	-1,2	8 592	+2,0	/
2	24,3	4 068	+1,6	4 003	+1,7	/
3	37,8	2 974	+0,4	2 947	+1,2	/
4	6,9	2 392	+2,7	2 355	+3,7	/
5	1,1	2 224	+0,4	2 142	-0,2	/
Frauen	61,1	3 259	+0,8	3 219	+1,4	/
1	10,8	6 322	+0,5	6 227	+1,5	/
2	21,3	3 605	+1,5	3 550	+1,2	/
3	58,3	2 744	-0,4	2 721	+0,5	/
4	7,9	2 202	-3,2	2 164	-2,0	/
5	1,8	2 124	+3,7	2 062	+2,9	/

Q87 Heime (ohne Erholungs- und Ferienheime)

Insgesamt	1,7	3 141	+1,3	3 103	+2,2	/
1	7,0	(4 954)	(+0,3)	(4 838)	(+2,7)	/
2	25,1	3 605	+3,1	3 577	+3,3	/
3	52,3	2 935	+0,8	2 897	+1,9	/
4	12,7	2 366	+0,9	2 352	+1,7	/
5	2,9	(1 868)	(-0,6)	(1 833)	(+0,4)	/
Männer	28,6	3 455	+2,7	3 379	+3,0	/
1	11,4	(5 412)	(-0,7)	5 213	+2,5	/
2	29,4	3 840	+3,3	3 800	+3,4	/
3	45,6	3 081	+4,7	2 996	+3,3	/
4	9,8	2 416	+0,7	2 393	+2,1	/
5	3,7	(1 777)	(-3,1)	(1 750)	(-2,6)	/
Frauen	71,4	3 016	+0,8	2 993	+2,0	/
1	5,2	(4 557)	(+1,2)	(4 513)	(+2,8)	/
2	23,3	3 487	+3,1	3 465	+3,3	/
3	55,0	2 886	-0,5	2 864	+1,4	/
4	13,8	2 352	+1,0	2 340	+1,5	/
5	2,6	(1 920)	(+0,7)	(1 880)	(+2,0)	/

Q88 Sozialwesen (ohne Heime)

Insgesamt	1,2	2 952	+0,6	2 917	+1,8	/
1	6,2	(5 240)	(-2,3)	(5 168)	(+2,5)	/
2	31,6	3 446	+1,9	3 406	+2,3	/
3	51,8	2 567	-0,7	2 544	+0,4	/
4	8,2	2 136	+0,6	2 064	-0,8	/
5	2,3	1 628	+3,2	1 621	+4,9	/
Männer	37,7	3 254	+0	3 219	+1,8	/
1	10,9	(5 464)	(-1,8)	(5 408)	(+0,8)	/
2	38,6	3 580	+2,5	3 530	+2,9	/
3	39,7	2 672	-2,3	2 654	+0,3	/
4	7,6	2 185	-1,4	2 162	+2,9	/
5	3,2	1 593	-5,7	1 588	-2,7	/
Frauen	62,3	2 770	+1,1	2 734	+1,8	/
1	3,3	(4 797)	(-)	(4 694)	(+4,0)	/
2	27,3	3 331	+1,3	3 300	+1,7	/
3	59,1	2 525	+0,2	2 499	+0,6	/
4	8,5	2 109	+1,5	2 010	-2,9	/
5	1,8	1 667	+9,3	1 657	+10,0	/

Anmerkung Seite 52



Noch: **5. Durchschnittliche Verdienste und Arbeitszeiten der Arbeitnehmerinnen und Arbeitnehmer im Produzierenden Gewerbe und im Dienstleistungsbereich\*) im III. Quartal 2012 nach Geschlecht und statistischen Leistungsgruppen**

Noch: **5.1 Vollzeitbeschäftigte nach Wirtschaftszweigen**

Geschlecht — Leistungs- gruppe	Anteil der Arbeitnehmer/ -innen an übergeordneter Zusammen- fassung	Bezahlte Wochenarbeitszeit		Bruttostundenverdienst			
				insgesamt		ohne Sonderzahlungen	
		III. Quartal 2012	Veränderung III. Quartal 2012 gegenüber Vorquartal	III. Quartal 2012	Veränderung III. Quartal 2012 gegenüber Vorquartal	III. Quartal 2012	Veränderung III. Quartal 2012 gegenüber Vorquartal
		Stunden	%	EUR	%	EUR	%

**R Kunst, Unterhaltung und Erholung**

Insgesamt	0,6	38,9	+0,1	19,80	-2,7	19,25	+1,6
1	10,1	39,1	+0,3	(32,81)	(-9,2)	(31,72)	(+0,7)
2	21,8	38,5	-0,3	27,97	-3,5	27,14	+0,8
3	45,0	38,5	+0,3	17,39	-2,1	16,97	+0,8
4	11,8	39,1	+0,3	(13,50)	(+3,9)	12,98	+3,8
5	11,4	40,7	-0,2	9,12	-0,2	9,10	+2,0
Männer	63,9	38,9	—	22,16	-3,8	21,45	+0,5
1	11,9	39,4	+0,3	(35,30)	(-10,0)	(34,01)	(+0,7)
2	23,0	38,8	-0,3	(30,94)	(-3,8)	(29,84)	(-0,2)
3	47,8	38,8	+0,3	17,91	-2,6	17,47	+0,2
4	10,5	39,4	+0,3	14,66	+4,4	13,83	+2,4
5	6,9	38,7	-1,0	10,71	+1,6	10,67	+3,6
Frauen	36,1	38,8	—	15,61	-1,8	15,37	+2,6
1	6,9	38,3	+0,5	(24,98)	(-6,3)	(24,51)	(+0,3)
2	19,7	37,9	-0,3	21,68	-4,2	21,43	+2,2
3	40,0	38,0	—	16,25	-1,6	15,90	+1,8
4	14,1	38,7	+0,3	(11,95)	(+2,6)	(11,84)	(+5,2)
5	19,3	41,9	+0,5	8,20	-2,7	8,18	-0,5

**R90 Kreative, künstlerische und unterhaltende Tätigkeiten**

Insgesamt	0,2	39,1	+0,2	19,01	-4,5	18,52	+1,9
1	12,1	39,1	+0,5	(24,06)	(-)	(23,56)	(-2,6)
2	25,1	39,1	-0,3	21,29	-4,5	20,87	+3,1
3	54,7	39,2	+0,5	17,51	-1,2	16,99	+1,7
4	7,7	39,1	-1,0	(14,71)	(-)	(14,30)	(-)
5	0,4	38,9	-0,8	(11,46)	(+1,2)	(10,76)	(+3,1)
Männer	68,1	39,3	+0,5	19,50	-5,4	19,05	+1,2
1	11,4	39,4	+0,5	(25,94)	(-)	(25,25)	(-2,5)
2	24,9	39,1	-0,8	22,02	-3,3	21,61	+4,1
3	55,8	39,4	+1,0	17,81	-2,6	17,39	+0,3
4	7,9	39,4	—	/	/	/	/
5	.	.	.	.	.	.	.
Frauen	31,9	38,7	-0,5	17,94	-2,7	17,37	+3,3
1	13,7	38,6	+0,5	(20,65)	(-13,0)	(20,50)	(-2,5)
2	25,5	38,9	—	19,77	-7,1	19,32	+1,0
3	52,4	38,7	-0,8	(16,82)	(+1,5)	(16,07)	(+4,7)
4	7,3	38,5	-3,3	(15,50)	(-)	(15,07)	(-)
5	1,2	39,0	-0,5	/	/	/	/

**R91 Bibliotheken, Archive, Museen, botanische und zoologische Gärten**

Insgesamt	0,1	38,3	+0,6	20,57	—	20,42	+1,9
1	14,0	38,0	-0,3	31,20	-3,5	30,81	+0,1
2	32,6	37,7	+0,8	23,20	-1,3	23,20	+0
3	45,3	38,6	+0,5	16,51	-1,7	16,34	-0,1
4	4,3	39,4	+2,3	15,50	+17,6	15,31	+18,7
5	3,8	39,3	—	(14,26)	(+0,3)	(14,17)	(+0,7)
Männer	55,1	38,9	+0,5	(21,00)	(-2,2)	(20,77)	(-)
1	15,7	38,9	-0,3	(32,53)	(-4,3)	(31,97)	(-0,3)
2	26,1	38,3	+0,3	23,47	-0,9	23,47	+0,6
3	45,1	39,1	+0,5	17,22	-1,5	16,95	+0,3
4	7,3	39,4	+2,3	15,56	+2,5	15,36	+4,4
5	5,8	39,2	—	(15,33)	(-0,8)	(15,33)	(+0,4)
Frauen	44,9	37,5	+0,5	20,02	+2,7	19,98	+4,2
1	11,9	36,6	—	28,92	-1,1	28,82	+1,6
2	40,6	37,3	+1,6	22,99	-1,6	22,98	-0,4
3	45,5	37,9	+0,3	15,61	-2,4	15,58	-0,9
4	0,7	39,0	+1,3	14,65	+37,4	14,65	+37,9
5	1,4	39,8	+0,3	(8,88)	(-)	/	/

Anmerkung Seite 52

Noch: **5. Durchschnittliche Verdienste und Arbeitszeiten der Arbeitnehmerinnen und Arbeitnehmer im Produzierenden Gewerbe und im Dienstleistungsbereich\*) im III. Quartal 2012 nach Geschlecht und statistischen Leistungsgruppen**

Noch: **5.1 Vollzeitbeschäftigte nach Wirtschaftszweigen**

Geschlecht —— Leistungs- gruppe	Anteil der Arbeitnehmer/ -innen an übergeordneter Zusammen- fassung	Bruttomonatsverdienst				Sonder- zahlungen
		insgesamt		ohne Sonderzahlungen		
		III. Quartal 2012	Veränderung III. Quartal 2012 gegenüber Vorquartal	III. Quartal 2012	Veränderung III. Quartal 2012 gegenüber Vorquartal	
		EUR	%	EUR	%	
R Kunst, Unterhaltung und Erholung						
Insgesamt	0,6	3 346	−2,6	3 254	+1,7	/
1	10,1	(5 577)	(−9,0)	(5 391)	(+0,9)	/
2	21,8	(4 682)	(−3,6)	4 543	+0,7	/
3	45,0	2 911	−1,9	2 842	+1,1	/
4	11,8	2 294	+4,3	2 205	+4,1	/
5	11,4	1 612	−0,4	1 607	+1,8	/
Männer	63,9	3 748	−3,7	3 628	+0,6	/
1	11,9	(6 042)	(−9,9)	(5 821)	(+0,8)	/
2	23,0	(5 220)	(−4,0)	(5 033)	(−0,4)	/
3	47,8	3 019	−2,2	2 945	+0,6	/
4	10,5	(2 511)	(+4,8)	(2 368)	(+2,9)	/
5	6,9	1 801	+0,6	1 794	+2,6	/
Frauen	36,1	2 634	−1,7	2 594	+2,7	/
1	6,9	(4 157)	(−5,7)	(4 080)	(+0,9)	/
2	19,7	3 570	−4,3	3 528	+2,1	/
3	40,0	2 684	−1,6	2 625	+1,7	/
4	14,1	(2 009)	(+2,7)	(1 990)	(+5,2)	/
5	19,3	1 493	−2,2	1 489	+0,1	/
R90 Kreative, künstlerische und unterhaltende Tätigkeiten						
Insgesamt	0,2	3 232	−4,4	3 150	+2,1	/
1	12,1	(4 085)	(−)	(4 001)	(−2,2)	/
2	25,1	3 613	−4,9	3 542	+2,7	/
3	54,7	2 982	−0,7	2 894	+2,3	/
4	7,7	(2 501)	(−1,9)	(2 432)	(+2,2)	/
5	0,4	(1 937)	(+0,5)	(1 819)	(+2,4)	/
Männer	68,1	3 332	−4,9	3 256	+1,7	/
1	11,4	(4 437)	(−)	(4 319)	(−2,0)	/
2	24,9	3 744	−3,8	3 674	+3,5	/
3	55,8	3 049	−1,5	2 977	+1,4	/
4	7,9	(2 461)	(−1,1)	(2 392)	(+2,1)	/
5	.	.	.	.	.	.
Frauen	31,9	3 019	−3,3	2 924	+2,8	/
1	13,7	(3 462)	(−12,6)	(3 438)	(−2,0)	/
2	25,5	3 342	−7,0	3 266	+1,1	/
3	52,4	(2 829)	(+0,8)	(2 703)	(+4,0)	/
4	7,3	(2 594)	(−4,0)	(2 523)	(+2,0)	/
5	1,2	/	/	(1 808)	(+2,9)	/
R91 Bibliotheken, Archive, Museen, botanische und zoologische Gärten						
Insgesamt	0,1	3 421	+0,5	3 397	+2,5	/
1	14,0	5 154	−3,7	5 089	−0,1	/
2	32,6	3 801	−0,4	3 800	+0,9	/
3	45,3	2 767	−1,2	2 740	+0,5	/
4	4,3	2 651	−	2 618	+21,4	/
5	3,8	(2 437)	(+0,3)	(2 422)	(+0,7)	/
Männer	55,1	3 549	−1,7	3 511	+0,5	/
1	15,7	(5 497)	(−4,6)	(5 402)	(−0,6)	/
2	26,1	3 902	−0,8	3 902	+0,7	−
3	45,1	2 929	−0,8	2 883	+0,9	/
4	7,3	2 664	+5,0	2 629	+7,0	/
5	5,8	(2 614)	(−0,7)	(2 614)	(+0,4)	−
Frauen	44,9	3 263	+3,2	3 257	+4,7	/
1	11,9	4 596	−1,0	4 580	+1,7	/
2	40,6	3 721	−	3 719	+1,2	/
3	45,5	2 571	−2,1	2 565	−0,6	/
4	0,7	2 481	+39,1	2 481	+39,5	−
5	1,4	(1 537)	(−)	/	/	/

Anmerkung Seite 52

Noch: **5. Durchschnittliche Verdienste und Arbeitszeiten der Arbeitnehmerinnen und Arbeitnehmer im Produzierenden Gewerbe und im Dienstleistungsbereich\*) im III. Quartal 2012 nach Geschlecht und statistischen Leistungsgruppen**

Noch: **5.1 Vollzeitbeschäftigte nach Wirtschaftszweigen**

Geschlecht — Leistungs- gruppe	Anteil der Arbeitnehmer/ -innen an übergeordneter Zusammen- fassung	Bezahlte Wochenarbeitszeit		Bruttostundenverdienst			
				insgesamt		ohne Sonderzahlungen	
		III. Quartal 2012	Veränderung III. Quartal 2012 gegenüber Vorquartal	III. Quartal 2012	Veränderung III. Quartal 2012 gegenüber Vorquartal	III. Quartal 2012	Veränderung III. Quartal 2012 gegenüber Vorquartal
		Stunden	%	EUR	%	EUR	%

noch: **R Kunst, Unterhaltung und Erholung**

R92 Spiel-, Wett- und Lotteriewesen

Insgesamt	0,1	40,6	-0,1	(14,03)	(-5,4)	(13,57)	(+1,3)
1	5,7	39,4	—	/	/	(34,80)	(+3,5)
2	7,9	38,6	-0,3	(24,72)	(-12,2)	(24,34)	(+1,1)
3	30,3	38,9	-0,5	16,86	-5,7	16,62	-0,6
4	15,2	38,3	+0,3	(9,70)	(-1,6)	(9,50)	(+0,1)
5	40,8	43,2	+0,2	(8,28)	(-3,7)	(8,28)	(-0,8)
Männer	43,0	40,0	-0,7	(18,50)	(-8,0)	17,52	-0,2
1	11,5	39,4	—	/	/	(35,67)	(+4,1)
2	10,2	38,9	+0,3	(25,26)	(-13,5)	(24,97)	(-0,3)
3	47,4	39,0	-0,3	17,31	-6,4	17,03	-1,3
4	12,4	40,7	-1,0	/	/	(10,30)	(-1,6)
5	18,4	43,5	-0,9	9,29	-5,2	9,27	-1,4
Frauen	57,0	41,0	+0,5	(10,74)	(-3,4)	(10,65)	(+1,6)
1	1,4	39,4	-0,3	(29,75)	(-17,7)	(29,29)	(+0,8)
2	6,2	38,4	-0,5	(24,03)	(-10,8)	(23,55)	(+2,6)
3	17,5	38,8	-0,5	(15,96)	(-3,8)	(15,79)	(+1,1)
4	17,3	(37,1)	(+1,1)	9,18	-0,8	9,03	+1,2
5	57,7	43,1	+0,2	(8,04)	(-3,4)	(8,04)	(-0,7)

R93 Erbringung von Dienstleistungen des Sports, der Unterhaltung und der Erholung

Insgesamt	0,2	38,2	+0,3	(22,77)	(-2,9)	(22,05)	(-0,5)
1	/	/	/	/	/	/	/
2	22,2	38,3	—	(36,59)	(-6,0)	(35,01)	(-4,2)
3	42,5	37,7	+0,3	17,62	-2,3	17,21	+0,2
4	15,5	39,4	+0,5	(14,33)	(+6,1)	(13,61)	(+3,2)
5	10,6	36,9	+1,7	(10,12)	(+4,0)	(10,08)	(+5,0)
Männer	70,8	38,3	—	(25,52)	(-3,7)	(24,57)	(-1,5)
1	/	/	/	/	/	/	/
2	24,1	38,7	+0,3	(40,58)	(-9,1)	(38,57)	(-)
3	41,8	38,0	-0,3	18,34	-1,6	17,79	+0,5
4	12,6	39,1	+0,8	(15,73)	(+8,4)	(14,47)	(+2,6)
5	9,8	36,5	+0,3	(10,95)	(+5,9)	(10,89)	(+6,8)
Frauen	29,2	37,8	+0,8	(15,99)	(-2,3)	15,86	+0,8
1	/	/	/	/	/	/	/
2	17,5	36,9	-1,9	(22,63)	(-0,4)	(22,52)	(+5,7)
3	44,4	37,0	+1,1	15,95	-4,0	15,85	-0,7
4	22,6	39,7	—	(12,46)	(+2,7)	(12,46)	(+4,3)
5	12,4	(37,7)	(+4,4)	(8,56)	(-0,3)	(8,56)	(+0,8)

**S Erbringung von sonstigen Dienstleistungen**

Insgesamt	2,5	39,0	-0,2	(21,31)	(-5,4)	20,01	-0,1
1	11,7	39,0	—	(43,41)	(-6,2)	37,33	-1,6
2	22,2	38,9	—	24,34	-6,2	23,35	+0,1
3	46,6	39,0	—	(18,46)	(-6,9)	(17,73)	(-0,8)
4	14,4	39,5	-0,8	(12,00)	(-2,6)	(11,87)	(-0,8)
5	5,1	38,0	-1,3	9,71	-3,5	9,53	-0,6
Männer	50,6	39,3	—	(25,51)	(-5,0)	(23,46)	(-0,2)
1	17,0	39,1	—	(48,15)	(-2,8)	(40,23)	(-1,3)
2	24,0	38,8	—	(26,51)	(-6,6)	(25,49)	(+1,4)
3	40,4	39,5	+0,3	(21,60)	(-)	(20,51)	(-0,2)
4	16,1	40,0	-0,5	(12,67)	(-1,9)	(12,52)	(-0,7)
5	2,4	38,7	+2,9	10,27	-7,5	10,14	-3,9
Frauen	49,4	38,6	-0,5	16,93	-6,4	16,42	-0,2
1	6,3	38,5	-0,3	30,18	—	29,24	+0,7
2	20,4	39,0	—	21,72	-5,6	20,79	-1,7
3	52,9	38,6	-0,3	15,94	-7,5	15,50	-1,8
4	12,7	38,8	-1,0	(11,10)	(-4,1)	(10,98)	(-1,5)
5	7,7	37,8	-2,6	9,53	-1,7	9,32	+0,8

Noch: **5. Durchschnittliche Verdienste und Arbeitszeiten der Arbeitnehmerinnen und Arbeitnehmer im Produzierenden Gewerbe und im Dienstleistungsbereich\*) im III. Quartal 2012 nach Geschlecht und statistischen Leistungsgruppen**  
 Noch: **5.1 Vollzeitbeschäftigte nach Wirtschaftszweigen**

Geschlecht —— Leistungs- gruppe	Anteil der Arbeitnehmer/ -innen an übergeordneter Zusammen- fassung	Bruttomonatsverdienst				Sonder- zahlungen
		insgesamt		ohne Sonderzahlungen		
		III. Quartal 2012	Veränderung III. Quartal 2012 gegenüber Vorquartal	III. Quartal 2012	Veränderung III. Quartal 2012 gegenüber Vorquartal	
		EUR	%	EUR	%	

noch: **R Kunst, Unterhaltung und Erholung**

R92 Spiel-, Wett- und Lotteriewesen

Insgesamt	0,1	(2 473)	(-5,4)	(2 391)	(+1,2)	/
1	5,7	/	/	(5 953)	(+3,5)	/
2	7,9	(4 149)	(-12,4)	(4 086)	(+0,9)	/
3	30,3	2 851	-6,0	2 810	-1,0	/
4	15,2	(1 615)	(-1,3)	(1 583)	(+0,6)	/
5	40,8	1 554	-3,5	1 553	-0,7	/
Männer	43,0	(3 219)	(-8,5)	3 049	-0,7	/
1	11,5	/	/	(6 100)	(+4,0)	/
2	10,2	(4 264)	(-13,4)	(4 216)	(-0,2)	/
3	47,4	2 929	-6,8	2 882	-1,7	/
4	12,4	/	/	(1 822)	(-2,5)	/
5	18,4	1 756	-6,1	1 753	-2,3	/
Frauen	57,0	(1 912)	(-3,1)	(1 896)	(+2,0)	/
1	1,4	(5 097)	(-17,8)	(5 019)	(+0,7)	/
2	6,2	(4 005)	(-11,4)	(3 925)	(+1,9)	/
3	17,5	2 692	-4,2	2 664	+0,7	/
4	17,3	(1 478)	(+0,2)	(1 455)	(+2,3)	/
5	57,7	1 506	-3,1	1 505	-0,5	/

R93 Erbringung von Dienstleistungen des Sports, der Unterhaltung und der Erholung

Insgesamt	0,2	(3 776)	(-2,7)	(3 657)	(-0,2)	/
1	/	/	/	/	/	/
2	22,2	(6 085)	(-6,1)	(5 822)	(-4,3)	/
3	42,5	2 887	-2,0	2 820	+0,5	/
4	15,5	(2 451)	(+6,7)	(2 328)	(+3,7)	/
5	10,6	(1 622)	(+5,7)	(1 616)	(+6,7)	/
Männer	70,8	(4 251)	(-3,7)	(4 093)	(-1,4)	/
1	/	/	/	/	/	/
2	24,1	(6 819)	(-)	(6 482)	(-)	/
3	41,8	(3 029)	(-1,8)	2 938	+0,3	/
4	12,6	(2 674)	(+9,4)	(2 460)	(+3,5)	/
5	9,8	(1 735)	(+6,1)	(1 726)	(+6,9)	/
Frauen	29,2	2 623	-1,6	2 601	+1,4	/
1	/	/	/	/	/	/
2	17,5	(3 631)	(-2,2)	(3 614)	(+3,9)	/
3	44,4	2 564	-3,0	2 549	+0,5	/
4	22,6	(2 149)	(+2,6)	(2 148)	(+4,2)	/
5	12,4	(1 404)	(+4,0)	(1 404)	(+5,3)	-

**S Erbringung von sonstigen Dienstleistungen**

Insgesamt	2,5	(3 610)	(-5,6)	3 390	-0,3	/
1	11,7	(7 349)	(-6,2)	6 319	-1,6	/
2	22,2	4 114	-6,2	3 948	+0,1	/
3	46,6	(3 126)	(-6,9)	(3 002)	(-0,9)	/
4	14,4	(2 059)	(-3,3)	2 037	-1,5	/
5	5,1	1 605	-4,6	1 574	-1,9	/
Männer	50,6	(4 359)	(-4,9)	(4 008)	(-0)	/
1	17,0	(8 183)	(-2,8)	(6 836)	(-1,3)	/
2	24,0	(4 474)	(-6,5)	(4 301)	(+1,5)	/
3	40,4	(3 706)	(-)	(3 518)	(-)	/
4	16,1	(2 202)	(-2,4)	(2 177)	(-1,2)	/
5	2,4	1 728	-4,7	1 705	-1,2	/
Frauen	49,4	2 841	-6,9	2 755	-0,8	/
1	6,3	5 056	-	4 897	+0,6	/
2	20,4	3 680	-5,6	3 522	-1,8	/
3	52,9	2 671	-7,8	2 598	-2,1	/
4	12,7	(1 873)	(-5,0)	(1 853)	(-2,5)	/
5	7,7	(1 565)	(-4,3)	(1 532)	(-1,8)	/

Anmerkung Seite 52

Noch: **5. Durchschnittliche Verdienste und Arbeitszeiten der Arbeitnehmerinnen und Arbeitnehmer im Produzierenden Gewerbe und im Dienstleistungsbereich\*) im III. Quartal 2012 nach Geschlecht und statistischen Leistungsgruppen**

Noch: **5.1 Vollzeitbeschäftigte nach Wirtschaftszweigen**

Geschlecht — Leistungs- gruppe	Anteil der Arbeitnehmer/ -innen an übergeordneter Zusammen- fassung	Bezahlte Wochenarbeitszeit		Bruttostundenverdienst			
		III. Quartal 2012	Veränderung III. Quartal 2012 gegenüber Vorquartal	insgesamt		ohne Sonderzahlungen	
				III. Quartal 2012	Veränderung III. Quartal 2012 gegenüber Vorquartal	III. Quartal 2012	Veränderung III. Quartal 2012 gegenüber Vorquartal
		Stunden	%	EUR	%	EUR	%

noch: **S Erbringung von sonstigen Dienstleistungen**

S94 Interessenvertretungen sowie kirchliche und sonstige religiöse Vereinigungen (ohne Sozialwesen und Sport)

Insgesamt	1,8	38,7	-0,1	(23,79)	(-6,2)	(22,15)	(-0,7)
1	14,7	38,9	—	(44,14)	(-6,3)	37,84	-1,8
2	26,8	38,8	—	24,76	-6,1	23,73	+0,5
3	46,2	38,7	-0,3	(19,91)	(-)	(19,01)	(-1,1)
4	10,7	38,3	-0,3	(12,25)	(-4,9)	(12,11)	(-3,4)
5	1,8	38,6	+2,1	(9,57)	(-6,5)	(9,50)	(-3,7)
Männer	51,0	38,9	+0,3	(28,16)	(-5,4)	(25,59)	(-0,7)
1	21,2	39,0	—	(48,82)	(-2,4)	(40,64)	(-1,2)
2	27,9	38,6	—	(27,05)	(-7,1)	(25,98)	(+1,4)
3	/	/	/	/	/	/	/
4	12,2	38,9	—	/	/	(12,08)	(-2,0)
5	1,7	38,7	+5,2	(10,30)	(-10,8)	(10,15)	(-7,4)
Frauen	49,0	38,5	-0,5	19,19	-7,7	18,54	-0,9
1	7,9	38,5	—	30,93	—	29,96	-0,2
2	25,6	39,0	—	22,19	-4,9	21,19	-1,0
3	55,7	38,5	-0,5	17,55	-8,3	17,00	-2,1
4	9,1	37,5	-1,1	(12,31)	(-7,4)	(12,16)	(-4,9)
5	1,8	38,5	-1,0	(8,83)	(+0,2)	(8,82)	(+1,8)

S95 Reparatur von Datenverarbeitungsgeräten und Gebrauchsgütern

Insgesamt	0,1	39,8	-0,6	(20,04)	(+0,9)	19,04	+4,6
1	9,9	41,2	+0,5	/	/	(38,60)	(-0,2)
2	/	/	/	/	/	/	/
3	27,9	39,7	-0,8	(17,78)	(-2,2)	17,06	+1,9
4	/	/	/	/	/	/	/
5	2,4	39,1	-0,5	(10,64)	(-0,6)	(10,50)	(+2,1)
Männer	82,6	40,0	-0,7	(20,57)	(+0,5)	19,52	+4,3
1	11,2	41,4	+0,7	/	/	(38,37)	(-0,5)
2	/	/	/	/	/	/	/
3	27,1	39,8	-1,0	(17,79)	(-2,3)	(17,02)	(+1,7)
4	/	/	/	/	/	/	/
5	2,6	39,0	-0,5	(10,55)	(-0,5)	(10,43)	(+1,9)
Frauen	17,4	39,1	-0,3	(17,45)	(+2,5)	(16,69)	(+6,0)
1	/	/	/	/	/	/	/
2	6,1	38,1	-0,3	32,79	+3,1	30,38	+6,4
3	31,9	39,4	—	(17,74)	(-2,1)	17,22	+2,7
4	/	/	/	/	/	/	/
5	1,4	39,9	+0,3	(11,40)	(+0,4)	(11,13)	(+5,3)

S96 Erbringung von sonstigen überwiegend persönlichen Dienstleistungen

Insgesamt	0,6	39,7	-0,4	(14,06)	(-4,0)	(13,73)	(+0,6)
1	2,9	39,1	—	/	/	(28,80)	(-0,5)
2	9,3	39,4	-0,5	(20,27)	(-6,6)	(19,84)	(-2,9)
3	50,3	39,6	+0,3	14,54	-5,8	14,26	—
4	22,0	41,2	-0,7	(11,04)	(-1,6)	(10,92)	(+0,1)
5	15,5	37,8	-2,6	9,74	-2,4	9,52	+0,5
Männer	45,3	40,7	+0,5	(17,89)	(-5,6)	(17,32)	(-0,1)
1	3,9	39,5	+0,3	/	/	(33,92)	(-3,6)
2	12,3	39,9	+0,5	(22,74)	(-3,2)	(22,18)	(+1,0)
3	55,5	40,5	+0,7	18,33	-7,9	17,86	-0,6
4	23,5	42,1	-0,5	(12,64)	(-)	(12,46)	(-1,3)
5	4,8	38,7	+0,3	10,20	-2,9	10,08	+0,7
Frauen	54,7	38,9	-0,8	10,73	-2,5	10,61	+0,8
1	/	/	/	/	/	/	/
2	6,8	38,7	-1,5	(16,45)	(-8,5)	(16,23)	(-6,0)
3	45,9	38,8	—	10,57	-3,1	10,50	-0,1
4	20,8	40,5	-0,7	(9,47)	(-0,9)	(9,41)	(+1,2)
5	24,4	37,7	-2,8	9,66	-2,2	9,42	+0,4

Noch: **5. Durchschnittliche Verdienste und Arbeitszeiten der Arbeitnehmerinnen und Arbeitnehmer im Produzierenden Gewerbe und im Dienstleistungsbereich\*) im III. Quartal 2012 nach Geschlecht und statistischen Leistungsgruppen**  
 Noch: **5.1 Vollzeitbeschäftigte nach Wirtschaftszweigen**

Geschlecht —— Leistungs- gruppe	Anteil der Arbeitnehmer/ -innen an übergeordneter Zusammen- fassung	Bruttomonatsverdienst				Sonder- zahlungen
		insgesamt		ohne Sonderzahlungen		
		III. Quartal 2012	Veränderung III. Quartal 2012 gegenüber Vorquartal	III. Quartal 2012	Veränderung III. Quartal 2012 gegenüber Vorquartal	
		EUR	%	EUR	%	

noch: **S Erbringung von sonstigen Dienstleistungen**

S94 Interessenvertretungen sowie kirchliche und sonstige religiöse Vereinigungen (ohne Sozialwesen und Sport)

Insgesamt	1,8	(4 002)	(-6,3)	(3 727)	(-0,8)	/
1	14,7	(7 457)	(-6,4)	6 394	-1,8	/
2	26,8	4 177	-6,1	4 002	+0,5	/
3	46,2	(3 348)	(-7,4)	(3 197)	(-1,3)	/
4	10,7	(2 040)	(-5,1)	(2 017)	(-3,6)	/
5	1,8	(1 605)	(-4,6)	(1 592)	(-1,7)	/
Männer	51,0	(4 760)	(-5,3)	(4 325)	(-0,6)	/
1	21,2	(8 275)	(-2,4)	(6 888)	(-1,3)	/
2	27,9	(4 542)	(-7,1)	(4 362)	(+1,5)	/
3	/	/	/	/	/	/
4	12,2	/	/	(2 044)	(-)	/
5	1,7	(1 730)	(-6,4)	(1 705)	(-2,8)	/
Frauen	49,0	3 214	-8,0	3 104	-1,3	/
1	7,9	5 180	-	5 018	-0,2	/
2	25,6	3 763	-4,9	3 594	-0,9	/
3	55,7	2 935	-8,7	2 843	-2,6	/
4	9,1	(2 003)	(-8,5)	(1 978)	(-6,0)	/
5	1,8	(1 476)	(-1,0)	(1 476)	(+0,8)	/

S95 Reparatur von Datenverarbeitungsgeräten und Gebrauchsgütern

Insgesamt	0,1	(3 469)	(+0,2)	3 296	+3,9	/
1	9,9	/	/	(6 918)	(+0,4)	/
2	/	/	/	/	/	/
3	27,9	(3 068)	(-2,9)	(2 945)	(+1,2)	/
4	/	/	/	/	/	/
5	2,4	(1 807)	(-1,0)	(1 784)	(+1,8)	/
Männer	82,6	(3 575)	(-0,3)	3 393	+3,5	/
1	11,2	/	/	(6 898)	(+0,1)	/
2	/	/	/	/	/	/
3	27,1	(3 076)	(-3,2)	(2 945)	(+0,8)	/
4	/	/	/	/	/	/
5	2,6	(1 788)	(-0,9)	(1 767)	(+1,4)	/
Frauen	17,4	(2 963)	(+2,2)	(2 835)	(+5,7)	/
1	/	/	/	/	/	/
2	6,1	5 431	+2,7	5 032	+6,1	/
3	31,9	(3 035)	(-2,2)	(2 945)	(+2,5)	/
4	/	/	/	/	/	/
5	1,4	(1 977)	(+0,7)	(1 930)	(+5,6)	/

S96 Erbringung von sonstigen überwiegend persönlichen Dienstleistungen

Insgesamt	0,6	(2 424)	(-4,3)	(2 367)	(+0,2)	/
1	2,9	/	/	(4 898)	(-0,5)	/
2	9,3	(3 470)	(-7,0)	(3 397)	(-3,2)	/
3	50,3	2 504	-5,4	2 457	+0,5	/
4	22,0	(1 978)	(-2,2)	(1 956)	(-0,6)	/
5	15,5	(1 601)	(-4,7)	(1 564)	(-1,9)	/
Männer	45,3	(3 160)	(-5,3)	3 059	+0,2	/
1	3,9	/	/	(5 825)	(-3,3)	/
2	12,3	(3 940)	(-2,8)	(3 842)	(+1,5)	/
3	55,5	3 224	-7,2	3 142	+0,2	/
4	23,5	(2 311)	(-3,1)	(2 278)	(-1,9)	/
5	4,8	1 717	-2,7	1 697	+1,0	/
Frauen	54,7	1 812	-3,4	1 792	-0,2	/
1	/	/	/	/	/	/
2	6,8	(2 765)	(-9,8)	(2 729)	(-7,3)	/
3	45,9	1 781	-3,1	1 770	-0,1	/
4	20,8	(1 666)	(-1,7)	(1 656)	(+0,5)	/
5	24,4	(1 582)	(-5,0)	(1 542)	(-2,4)	/

Anmerkung Seite 52

Noch: **5. Durchschnittliche Verdienste und Arbeitszeiten der Arbeitnehmerinnen und Arbeitnehmer im Produzierenden Gewerbe und im Dienstleistungsbereich\*) im III. Quartal 2012 nach Geschlecht und statistischen Leistungsgruppen**  
**5.2 Teilzeitbeschäftigte nach Wirtschaftsabschnitten**

Geschlecht — Leistungs- gruppe	Anteil der Arbeitnehmer/ -innen an übergeordneter Zusammen- fassung	Bezahlte Wochenarbeitszeit		Bruttostundenverdienst			
		III. Quartal 2012	Veränderung III. Quartal 2012 gegenüber Vorquartal	insgesamt		ohne Sonderzahlungen	
				III. Quartal 2012	Veränderung III. Quartal 2012 gegenüber Vorquartal	III. Quartal 2012	Veränderung III. Quartal 2012 gegenüber Vorquartal
		Stunden	%	EUR	%	EUR	%

**B – S Produzierendes Gewerbe und Dienstleistungsbereich**

<b>Insgesamt</b>	<b>100</b>	<b>23,9</b>	<b>+0,1</b>	<b>16,95</b>	<b>-3,0</b>	<b>16,58</b>	<b>+0,8</b>
1	5,6	25,1	+0,4	29,53	-4,2	28,78	+0,3
2	18,6	25,3	+0,4	22,31	-2,1	21,80	+1,0
3	40,5	23,7	–	16,71	-3,2	16,37	+1,0
4	20,4	24,1	–	13,01	-3,5	12,74	+0,8
5	14,9	22,2	+0,5	10,50	-0,4	10,28	+1,4
<b>Männer</b>	<b>14,3</b>	<b>25,2</b>	<b>–</b>	<b>17,26</b>	<b>-2,7</b>	<b>16,82</b>	<b>+1,0</b>
1	11,0	24,5	+0,4	30,48	-2,4	29,33	–0
2	15,4	26,9	+0,4	24,20	-2,6	23,59	+1,7
3	27,7	25,8	-1,5	17,38	-3,3	16,93	+1,4
4	23,3	26,0	+0,4	12,75	-3,4	12,52	+0,3
5	22,6	22,9	+0,9	9,90	-1,0	9,76	+1,0
<b>Frauen</b>	<b>85,7</b>	<b>23,7</b>	<b>–</b>	<b>16,89</b>	<b>-3,0</b>	<b>16,54</b>	<b>+0,8</b>
1	4,7	25,3	+0,4	29,17	-5,0	28,58	+0,4
2	19,1	25,1	+0,4	22,04	-2,0	21,54	+0,9
3	42,6	23,5	–	16,64	-3,1	16,30	+0,9
4	19,9	23,8	+0,4	13,07	-3,5	12,79	+0,9
5	13,6	22,0	+0,5	10,68	-0,2	10,43	+1,5

**B – F Produzierendes Gewerbe**

<b>Insgesamt</b>	<b>8,7</b>	<b>24,2</b>	<b>-0,2</b>	<b>18,23</b>	<b>-8,5</b>	<b>17,63</b>	<b>+0,3</b>
1	5,1	24,6	–	36,51	-14,8	34,96	+2,6
2	16,6	24,2	-0,8	25,35	-8,9	24,39	+1,2
3	43,0	24,6	–	17,53	-8,6	17,08	-0,5
4	21,4	24,1	-1,2	13,31	-4,8	12,87	+0,5
5	13,9	22,9	+0,9	12,30	-0,9	11,74	+2,4
<b>Männer</b>	<b>15,2</b>	<b>25,9</b>	<b>-0,4</b>	<b>21,12</b>	<b>-6,1</b>	<b>20,35</b>	<b>+2,8</b>
1	7,8	25,6	-1,2	42,02	-7,1	39,24	+5,3
2	14,6	25,0	-1,2	28,44	-10,2	27,13	-2,0
3	37,9	28,6	-1,7	21,65	-9,6	21,15	+1,0
4	20,6	24,9	-4,2	(15,21)	(-8,3)	14,57	-4,3
5	19,0	22,5	+4,7	10,87	+2,8	10,66	+5,5
<b>Frauen</b>	<b>84,8</b>	<b>23,9</b>	<b>–</b>	<b>17,67</b>	<b>-8,9</b>	<b>17,10</b>	<b>-0,1</b>
1	4,6	24,3	+0,4	34,76	-17,5	33,60	+1,5
2	17,0	24,1	-0,8	24,85	-9,0	23,95	+1,5
3	43,9	24,0	+0,8	16,76	-7,9	16,32	-0,5
4	21,5	24,0	-0,8	12,97	-3,9	12,57	+1,7
5	13,0	23,1	-0,4	12,67	-2,8	12,01	+0,6

**B Bergbau und Gewinnung von Steinen und Erden**

<b>Insgesamt</b>	<b>0,1</b>	<b>25,6</b>	<b>+0,1</b>	<b>(19,36)</b>	<b>(-8,7)</b>	<b>(18,64)</b>	<b>(-2,2)</b>
1	.	.	.	.	.	.	.
2	21,9	26,8	-0,4	24,31	-9,4	24,00	+1,1
3	49,5	26,5	-0,7	19,77	-2,9	18,53	-1,3
4	7,7	(24,9)	(-8,5)	20,28	-8,6	20,19	-4,4
5	19,9	22,4	+10,3	(10,22)	(-)	(10,18)	(+0,3)
<b>Männer</b>	<b>/</b>	<b>/</b>	<b>/</b>	<b>/</b>	<b>/</b>	<b>/</b>	<b>/</b>
1	–	–	–	–	–	–	–
2	11,7	(26,4)	(+1,1)	27,54	-1,9	27,25	+3,8
3	43,6	29,7	-0,7	(22,11)	(+8,9)	(19,62)	(-2,3)
4	10,3	30,0	-2,6	22,62	-12,1	22,55	-8,1
5	34,4	23,3	+8,9	(10,16)	(-)	(10,16)	(-)
<b>Frauen</b>	<b>55,7</b>	<b>24,4</b>	<b>-1,6</b>	<b>19,44</b>	<b>-12,8</b>	<b>19,18</b>	<b>-0,9</b>
1	.	.	.	.	.	.	.
2	30,1	26,9	-0,7	23,33	-11,8	23,01	-0,1
3	54,2	24,4	-1,6	17,95	-12,1	17,68	-0,7
4	5,7	(17,4)	(-18,3)	14,48	+4,2	14,32	+8,6
5	8,4	/	/	10,45	+6,5	10,26	+8,8

1) Klassifikation der Wirtschaftszweige, Ausgabe 2008 (WZ 2008)

Noch: **5. Durchschnittliche Verdienste und Arbeitszeiten der Arbeitnehmerinnen und Arbeitnehmer im Produzierenden Gewerbe und im Dienstleistungsbereich\*) im III. Quartal 2012 nach Geschlecht und statistischen Leistungsgruppen**  
 Noch: **5.2 Teilzeitbeschäftigte nach Wirtschaftsabschnitten**

Geschlecht —— Leistungs- gruppe	Anteil der Arbeitnehmer/ -innen an übergeordneter Zusammen- fassung	Bruttomonatsverdienst				Sonder- zahlungen
		insgesamt		ohne Sonderzahlungen		
		III. Quartal 2012	Veränderung III. Quartal 2012 gegenüber Vorquartal	III. Quartal 2012	Veränderung III. Quartal 2012 gegenüber Vorquartal	
		EUR	%	EUR	%	

**B – S Produzierendes Gewerbe und Dienstleistungsbereich**

<b>Insgesamt</b>	<b>100</b>	<b>1 763</b>	<b>-2,8</b>	<b>1 724</b>	<b>+0,9</b>	<b>(38)</b>
1	5,6	3 214	-3,9	3 133	+0,7	/
2	18,6	2 452	-1,8	2 395	+1,3	/
3	40,5	1 723	-3,2	1 688	+1,1	(36)
4	20,4	1 364	-3,3	1 335	+1,0	/
5	14,9	1 012	–	990	+1,6	(21)
<b>Männer</b>	<b>14,3</b>	<b>1 889</b>	<b>-2,8</b>	<b>1 841</b>	<b>+0,9</b>	<b>/</b>
1	11,0	3 240	-2,2	3 118	+0,2	/
2	15,4	2 826	-2,2	2 755	+2,1	/
3	27,7	1 944	-5,0	1 894	-0,3	/
4	23,3	1 438	-3,1	1 413	+0,7	/
5	22,6	984	-0,2	970	+1,8	/
<b>Frauen</b>	<b>85,7</b>	<b>1 742</b>	<b>-2,8</b>	<b>1 705</b>	<b>+0,9</b>	<b>(37)</b>
1	4,7	3 204	-4,5	3 139	+0,9	/
2	19,1	2 401	-1,7	2 347	+1,2	/
3	42,6	1 699	-3,0	1 665	+1,2	(34)
4	19,9	1 349	-3,4	1 320	+1,0	/
5	13,6	1 019	-0,1	996	+1,6	/

**B – F Produzierendes Gewerbe**

<b>Insgesamt</b>	<b>8,7</b>	<b>1 918</b>	<b>-8,7</b>	<b>1 854</b>	<b>+0</b>	<b>(64)</b>
1	5,1	3 907	-14,7	3 741	+2,7	/
2	16,6	2 670	-9,7	2 570	+0,4	/
3	43,0	1 874	-8,5	1 825	-0,5	(48)
4	21,4	1 395	-6,0	1 350	-0,7	/
5	13,9	1 226	–	1 170	+3,3	/
<b>Männer</b>	<b>15,2</b>	<b>2 378</b>	<b>-6,5</b>	<b>2 291</b>	<b>+2,5</b>	<b>/</b>
1	7,8	(4 674)	(-8,2)	(4 365)	(+4,1)	/
2	14,6	(3 087)	(-11,3)	(2 945)	(-3,3)	/
3	37,9	2 688	-11,3	2 626	-0,9	/
4	20,6	(1 645)	(-12,1)	(1 576)	(-8,2)	/
5	19,0	1 064	+8,0	1 043	+10,7	/
<b>Frauen</b>	<b>84,8</b>	<b>1 835</b>	<b>-9,0</b>	<b>1 776</b>	<b>-0,2</b>	<b>(59)</b>
1	4,6	3 676	-17,1	3 553	+2,0	/
2	17,0	2 606	-9,6	2 512	+0,8	/
3	43,9	1 747	-7,3	1 701	+0,2	(46)
4	21,5	1 353	-4,6	1 311	+1,0	/
5	13,0	1 269	-3,4	1 203	–	/

**B Bergbau und Gewinnung von Steinen und Erden**

<b>Insgesamt</b>	<b>0,1</b>	<b>(2 153)</b>	<b>(–)</b>	<b>(2 073)</b>	<b>(-2,1)</b>	<b>/</b>
1	.	.	.	.	.	.
2	21,9	2 827	-9,8	2 791	+0,6	/
3	49,5	(2 273)	(-4,0)	(2 131)	(-2,2)	/
4	7,7	/	/	/	/	/
5	19,9	(996)	(+8,4)	(992)	(+10,7)	/
<b>Männer</b>	<b>/</b>	<b>/</b>	<b>/</b>	<b>/</b>	<b>/</b>	<b>/</b>
1	–	–	–	–	–	–
2	11,7	(3 160)	(-0,6)	(3 127)	(+5,3)	/
3	43,6	/	/	(2 530)	(–)	/
4	10,3	(2 951)	(-14,3)	(2 942)	(-10,3)	/
5	34,4	(1 027)	(–)	(1 027)	(–)	/
<b>Frauen</b>	<b>55,7</b>	<b>(2 060)</b>	<b>(-14,2)</b>	<b>(2 032)</b>	<b>(-2,4)</b>	<b>/</b>
1	.	.	.	.	.	.
2	30,1	2 724	-12,7	2 687	-1,1	/
3	54,2	(1 904)	(-13,7)	(1 876)	(-2,4)	/
4	5,7	/	/	/	/	/
5	8,4	/	/	/	/	/

Anmerkung Seite 118



Noch: **5. Durchschnittliche Verdienste und Arbeitszeiten der Arbeitnehmerinnen und Arbeitnehmer im Produzierenden Gewerbe und im Dienstleistungsbereich\*) im III. Quartal 2012 nach Geschlecht und statistischen Leistungsgruppen**  
 Noch: **5.2 Teilzeitbeschäftigte nach Wirtschaftsabschnitten**

Geschlecht — Leistungs- gruppe	Anteil der Arbeitnehmer/ -innen an übergeordneter Zusammen- fassung	Bezahlte Wochenarbeitszeit		Bruttostundenverdienst			
		III. Quartal 2012	Veränderung III. Quartal 2012 gegenüber Vorquartal	insgesamt		ohne Sonderzahlungen	
				III. Quartal 2012	Veränderung III. Quartal 2012 gegenüber Vorquartal	III. Quartal 2012	Veränderung III. Quartal 2012 gegenüber Vorquartal
		Stunden	%	EUR	%	EUR	%
<b>C Verarbeitendes Gewerbe</b>							
Insgesamt	6,9	24,8	—	18,08	−9,2	17,49	+0,1
1	5,4	25,0	+0,8	37,44	−17,5	35,89	+1,0
2	14,9	24,7	—	25,02	−8,2	24,02	+2,3
3	42,4	25,2	+0,4	17,59	−9,0	17,17	−0,2
4	22,4	25,1	−0,4	13,32	−5,3	12,94	+0,6
5	14,9	23,6	—	12,46	−2,7	11,82	+0,3
Männer	14,4	26,7	—	21,82	−9,7	21,00	+0,5
1	8,7	25,8	+0,4	43,10	−12,5	40,15	+1,1
2	12,7	25,8	+1,2	30,00	−6,7	28,40	+2,9
3	39,0	29,3	−0,7	22,59	−13,1	22,17	−0,2
4	20,0	26,3	−1,9	(15,67)	(−6,9)	(14,91)	(−3,6)
5	19,7	23,2	+3,6	10,68	−1,9	10,41	−0,1
Frauen	85,6	24,5	—	17,39	−9,0	16,84	+0,1
1	4,9	24,7	+0,8	35,67	−19,4	34,56	+0,7
2	15,3	24,5	—	24,28	−8,7	23,37	+1,9
3	43,0	24,6	+0,8	16,67	−7,9	16,25	−0,2
4	22,8	24,9	—	12,95	−4,5	12,63	+1,9
5	14,1	23,7	−0,8	12,87	−2,9	12,14	+0,4
<b>D Energieversorgung</b>							
Insgesamt	0,4	25,2	+0,1	27,85	−14,4	(26,99)	(+0,1)
1	5,8	26,8	+1,9	38,17	—	35,29	+13,3
2	50,2	24,7	+0,4	31,58	—	(30,48)	(+1,3)
3	36,4	25,7	−0,4	23,05	−14,9	22,83	−0,2
4	6,3	25,0	+1,2	19,53	−11,0	18,58	−4,1
5	1,3	/	/	(15,44)	(−)	(15,12)	(+2,7)
Männer	17,0	/	/	(27,73)	(−10,9)	(26,97)	(−1,4)
1	7,4	32,2	−0,3	(37,95)	(−7,4)	34,50	+1,2
2	/	/	/	/	/	/	/
3	40,4	32,2	—	23,77	−14,4	23,69	−2,7
4	11,7	/	/	21,13	−4,7	(20,10)	(−2,3)
5	—	—	—	—	—	—	—
Frauen	83,0	24,5	+0,4	27,88	−15,3	(27,00)	(+0,5)
1	5,5	25,3	—	38,26	—	35,56	—
2	52,1	24,5	+0,4	31,48	—	(30,35)	(+1,6)
3	35,6	24,2	+0,4	22,83	−15,0	22,56	+0,8
4	5,2	25,1	+2,9	18,81	−13,7	(17,90)	(−3,6)
5	1,6	/	/	(15,44)	(−)	(15,12)	(+2,0)
<b>E Wasserversorgung; Abwasser- und Abfallentsorgung und Beseitigung von Umweltverschmutzungen</b>							
Insgesamt	0,3	24,0	−0,4	(19,24)	(+2,0)	18,05	+1,5
1	1,8	(28,5)	(+2,2)	(35,09)	(−7,0)	(33,18)	(−1,8)
2	26,2	24,8	−0,8	(24,20)	(+0,9)	(23,10)	(+1,7)
3	43,6	24,3	+0,4	18,36	−1,9	17,61	−0,1
4	11,7	(22,9)	(−0,4)	/	/	14,22	+1,6
5	16,8	(22,6)	(−2,2)	(11,37)	(−2,5)	(11,30)	(+2,8)
Männer	14,1	(23,5)	(−2,9)	/	/	(16,34)	(−)
1	3,3	32,1	+4,9	39,44	+6,0	35,04	−2,4
2	20,9	/	/	(27,20)	(+9,1)	24,78	+0,3
3	23,0	(22,5)	(−5,1)	(17,37)	(−12,3)	16,52	−7,5
4	23,9	(26,4)	(−)	12,98	+2,7	12,51	+0,6
5	28,8	19,8	−10,0	9,15	+6,9	9,12	+6,8
Frauen	85,9	24,1	—	(19,54)	(+1,3)	18,32	+1,2
1	/	/	/	/	/	/	/
2	27,1	24,7	−1,6	(23,81)	(−0,2)	(22,88)	(+1,9)
3	47,0	24,4	+0,8	18,44	−1,1	17,69	+0,4
4	9,6	(21,4)	(−0,9)	/	/	15,08	+1,8
5	14,8	23,6	+0,4	11,96	−6,0	11,89	+0,5

Anmerkung Seite 118

Noch: **5. Durchschnittliche Verdienste und Arbeitszeiten der Arbeitnehmerinnen und Arbeitnehmer im Produzierenden Gewerbe und im Dienstleistungsbereich\*) im III. Quartal 2012 nach Geschlecht und statistischen Leistungsgruppen**  
 Noch: **5.2 Teilzeitbeschäftigte nach Wirtschaftsabschnitten**

Geschlecht —— Leistungs- gruppe	Anteil der Arbeitnehmer/ -innen an übergeordneter Zusammen- fassung	Bruttomonatsverdienst				Sonder- zahlungen
		insgesamt		ohne Sonderzahlungen		
		III. Quartal 2012	Veränderung III. Quartal 2012 gegenüber Vorquartal	III. Quartal 2012	Veränderung III. Quartal 2012 gegenüber Vorquartal	
		EUR	%	EUR	%	
C Verarbeitendes Gewerbe						
Insgesamt	6,9	1 950	-9,2	1 887	+0,1	(63)
1	5,4	4 059	-16,9	3 891	+1,7	/
2	14,9	2 681	-8,2	2 573	+2,2	/
3	42,4	1 924	-8,8	1 878	-0,1	(46)
4	22,4	1 450	-5,6	1 409	+0,2	/
5	14,9	1 276	-2,9	1 211	+0,2	/
Männer	14,4	2 536	-9,7	2 441	+0,5	/
1	8,7	(4 831)	(-12,0)	(4 500)	(+1,6)	/
2	12,7	3 363	-5,6	3 185	+4,1	/
3	39,0	2 874	-13,8	2 821	-1,1	/
4	20,0	(1 792)	(-)	(1 705)	(-)	/
5	19,7	(1 075)	(+1,6)	1 049	+3,7	/
Frauen	85,6	1 851	-9,0	1 793	+0,1	(58)
1	4,9	3 828	-18,8	3 708	+1,5	/
2	15,3	2 585	-8,9	2 488	+1,7	/
3	43,0	1 779	-7,4	1 734	+0,2	/
4	22,8	1 399	-4,6	1 365	+1,8	/
5	14,1	1 324	-3,9	1 249	-0,6	/
D Energieversorgung						
Insgesamt	0,4	(3 049)	(-14,3)	(2 954)	(+0,3)	/
1	5,8	4 442	-	4 105	-	/
2	50,2	(3 384)	(-)	(3 266)	(+1,4)	/
3	36,4	2 576	-15,1	2 552	-0,4	/
4	6,3	2 118	-9,9	(2 015)	(-3,0)	/
5	1,3	1 669	-11,5	1 635	+3,7	/
Männer	17,0	/	/	/	/	/
1	7,4	(5 302)	(-7,8)	4 820	+0,8	/
2	/	/	/	/	/	/
3	40,4	(3 325)	(-14,3)	(3 314)	(-2,6)	/
4	11,7	/	/	/	/	/
5	-	-	-	-	-	-
Frauen	83,0	2 967	-15,0	(2 872)	(+0,8)	/
1	5,5	4 205	-	3 909	-	/
2	52,1	(3 354)	(-)	(3 233)	(+2,1)	/
3	35,6	2 402	-14,8	2 374	+1,1	/
4	5,2	(2 048)	(-11,5)	(1 948)	(-1,2)	/
5	1,6	1 669	-12,5	1 635	+2,6	/
E Wasserversorgung; Abwasser- und Abfallentsorgung und Beseitigung von Umweltverschmutzungen						
Insgesamt	0,3	(2 010)	(+1,6)	1 885	+1,1	/
1	1,8	/	/	/	/	/
2	26,2	(2 606)	(-0,1)	(2 487)	(+0,7)	/
3	43,6	1 935	-1,5	1 856	+0,3	/
4	11,7	/	/	(1 413)	(+0,9)	/
5	16,8	(1 118)	(-)	(1 112)	(+0,8)	/
Männer	14,1	/	/	/	/	/
1	3,3	5 498	+11,1	4 885	+2,3	(614)
2	20,9	/	/	/	/	/
3	23,0	/	/	/	/	/
4	23,9	(1 490)	(-)	(1 437)	(-)	/
5	28,8	(786)	(-3,8)	(783)	(-3,8)	/
Frauen	85,9	(2 047)	(+1,2)	1 920	+1,2	/
1	/	/	/	/	/	/
2	27,1	(2 557)	(-1,6)	(2 457)	(+0,5)	/
3	47,0	1 954	-0,3	1 875	+1,2	/
4	9,6	/	/	(1 403)	(+0,9)	/
5	14,8	1 224	-5,9	1 217	+0,7	/

Anmerkung Seite 118

Noch: **5. Durchschnittliche Verdienste und Arbeitszeiten der Arbeitnehmerinnen und Arbeitnehmer im Produzierenden Gewerbe und im Dienstleistungsbereich\*) im III. Quartal 2012 nach Geschlecht und statistischen Leistungsgruppen**  
 Noch: **5.2 Teilzeitbeschäftigte nach Wirtschaftsabschnitten**

Geschlecht — Leistungs- gruppe	Anteil der Arbeitnehmer/ -innen an übergeordneter Zusammen- fassung	Bezahlte Wochenarbeitszeit		Bruttostundenverdienst			
		III. Quartal 2012	Veränderung III. Quartal 2012 gegenüber Vorquartal	insgesamt		ohne Sonderzahlungen	
				III. Quartal 2012	Veränderung III. Quartal 2012 gegenüber Vorquartal	III. Quartal 2012	Veränderung III. Quartal 2012 gegenüber Vorquartal
		Stunden	%	EUR	%	EUR	%
<b>F Baugewerbe</b>							
Insgesamt	1,1	20,1	-2,5	15,13	-2,3	14,72	+0,7
1	4,2	(20,6)	(-7,6)	(26,64)	(+3,5)	(25,96)	(+3,7)
2	13,7	(20,5)	(-4,7)	(20,10)	(-7,4)	(19,76)	(-5,0)
3	47,7	21,1	-1,4	15,12	-5,6	14,53	-3,3
4	23,6	(18,7)	(-4,1)	11,45	-5,4	11,30	+0,8
5	10,8	(17,6)	(-6,4)	(11,14)	(+7,0)	(11,08)	(+11,8)
Männer	18,4	(21,4)	(-7,0)	(15,45)	(+5,8)	(15,08)	(+7,6)
1	5,6	20,8	-16,8	(34,86)	(-)	(34,48)	(-)
2	/	/	/	/	/	/	/
3	34,8	(24,2)	(-11,4)	(14,97)	(-3,0)	14,14	-6,8
4	26,6	/	/	(11,92)	(-8,0)	(11,88)	(+6,3)
5	17,5	(19,7)	(-1,0)	12,94	+25,8	12,92	-
Frauen	81,6	19,8	-	15,05	-4,9	14,63	-1,5
1	3,9	(20,6)	(-2,4)	23,92	-	(23,14)	(-6,2)
2	13,3	(20,4)	(-4,2)	(20,69)	(-2,0)	(20,26)	(-0,4)
3	50,6	20,6	+3,0	15,15	-6,6	14,61	-2,5
4	22,9	(18,6)	(-4,6)	11,33	-5,3	11,15	-0,6
5	9,3	/	/	(10,25)	(-3,0)	(10,16)	(+0,2)
<b>G – S Dienstleistungsbereich</b>							
Insgesamt	91,3	23,9	+0,2	16,82	-2,3	16,48	+0,9
1	5,7	25,1	+0,4	28,94	-2,7	28,26	+0,2
2	18,8	25,4	+0,4	22,07	-1,4	21,59	+1,0
3	40,3	23,6	-	16,63	-2,6	16,29	+1,1
4	20,3	24,1	+0,4	12,98	-3,4	12,73	+0,9
5	15,0	22,1	-	10,34	-0,2	10,15	+1,4
Männer	14,2	25,1	-	16,85	-2,0	16,45	+0,9
1	11,3	24,4	+0,4	29,63	-1,7	28,60	-0,4
2	15,5	27,1	+0,7	23,82	-2,0	23,27	+1,9
3	26,6	25,3	-1,9	16,67	-1,4	16,23	+1,9
4	23,6	26,1	+0,8	12,54	-2,8	12,35	+0,9
5	22,9	22,9	+0,4	9,82	-1,2	9,68	+0,6
Frauen	85,8	23,7	-	16,82	-2,4	16,48	+0,9
1	4,7	25,4	+0,4	28,67	-3,1	28,13	+0,4
2	19,3	25,2	+0,4	21,82	-1,2	21,35	+0,9
3	42,5	23,5	+0,4	16,62	-2,8	16,30	+1,1
4	19,8	23,7	-	13,08	-3,4	12,81	+0,9
5	13,7	21,9	+0,5	10,49	+0,1	10,28	+1,5
<b>G Handel; Instandhaltung und Reparatur von Kraftfahrzeugen</b>							
Insgesamt	16,6	24,1	+0,5	14,50	-8,3	14,22	+0,8
1	1,8	24,9	-	(30,79)	(-1,9)	29,33	+1,7
2	6,9	25,5	+2,4	19,88	-6,3	19,48	+2,3
3	47,0	23,8	+0,8	14,85	-8,1	14,52	+0,3
4	33,7	24,8	-0,4	13,17	-8,9	12,99	+2,0
5	10,5	21,7	-	10,25	-9,7	10,14	+0,6
Männer	9,7	25,7	-	14,91	-5,5	14,51	+3,3
1	/	/	/	/	/	/	/
2	6,4	27,5	-0,7	(24,62)	(-12,0)	(23,66)	(-0,8)
3	34,5	26,5	+1,5	16,13	-3,4	15,48	+2,9
4	34,8	27,1	-1,5	(13,76)	(-6,3)	(13,53)	(+4,4)
5	22,3	21,7	+2,8	9,05	-6,0	8,99	+1,7
Frauen	90,3	23,9	+0,4	14,45	-8,7	14,18	+0,5
1	1,8	24,5	-0,8	(30,29)	(-1,1)	(28,70)	(+1,5)
2	7,0	25,3	+2,4	19,37	-6,2	19,04	+2,1
3	48,4	23,6	+0,9	14,73	-8,6	14,44	+0,1
4	33,6	24,5	-0,4	13,10	-9,2	12,92	+1,7
5	9,3	21,7	-0,5	10,56	-10,2	10,44	+0,7

Anmerkung Seite 118

Noch: **5. Durchschnittliche Verdienste und Arbeitszeiten der Arbeitnehmerinnen und Arbeitnehmer im Produzierenden Gewerbe und im Dienstleistungsbereich\*) im III. Quartal 2012 nach Geschlecht und statistischen Leistungsgruppen**  
 Noch: **5.2 Teilzeitbeschäftigte nach Wirtschaftsabschnitten**

Geschlecht — Leistungs- gruppe	Anteil der Arbeitnehmer/ -innen an übergeordneter Zusammen- fassung	Bruttomonatsverdienst				Sonder- zahlungen
		insgesamt		ohne Sonderzahlungen		
		III. Quartal 2012	Veränderung III. Quartal 2012 gegenüber Vorquartal	III. Quartal 2012	Veränderung III. Quartal 2012 gegenüber Vorquartal	
		EUR	%	EUR	%	
F Baugewerbe						
Insgesamt	1,1	1 319	-4,8	1 283	-1,9	/
1	4,2	/	/	/	/	/
2	13,7	/	/	/	/	/
3	47,7	1 387	-7,0	1 333	-4,7	/
4	23,6	(933)	(-9,0)	(921)	(-3,0)	/
5	10,8	(852)	(+0,4)	(847)	(+4,8)	/
Männer	18,4	(1 437)	(-)	(1 403)	(-)	/
1	5,6	3 146	-	3 112	-	/
2	/	/	/	/	/	/
3	34,8	(1 576)	(-)	(1 488)	(-)	/
4	26,6	/	/	/	/	/
5	17,5	(1 108)	(+24,4)	(1 107)	(+31,2)	/
Frauen	81,6	1 293	-5,0	1 256	-1,7	/
1	3,9	/	/	/	/	/
2	13,3	/	/	/	/	/
3	50,6	1 358	-3,8	1 309	+0,4	/
4	22,9	/	/	/	/	/
5	9,3	/	/	/	/	/
G – S Dienstleistungsbereich						
Insgesamt	91,3	1 748	-2,2	1 712	+1,0	(36)
1	5,7	3 154	-2,3	3 081	+0,6	/
2	18,8	2 433	-1,0	2 381	+1,4	/
3	40,3	1 708	-2,6	1 674	+1,2	(34)
4	20,3	1 361	-3,0	1 334	+1,1	/
5	15,0	993	-	974	+1,6	(18)
Männer	14,2	1 838	-2,1	1 795	+0,9	/
1	11,3	3 139	-1,3	3 030	-0,1	/
2	15,5	2 801	-1,4	2 736	+2,5	/
3	26,6	1 836	-2,9	1 787	+0,3	/
4	23,6	1 420	-2,0	1 398	+1,7	/
5	22,9	978	-0,9	964	+1,0	/
Frauen	85,8	1 733	-2,2	1 698	+1,0	(35)
1	4,7	3 160	-2,6	3 101	+0,9	/
2	19,3	2 384	-0,9	2 333	+1,3	/
3	42,5	1 695	-2,5	1 662	+1,3	(33)
4	19,8	1 349	-3,2	1 321	+1,1	/
5	13,7	997	+0,3	977	+1,7	/
G Handel; Instandhaltung und Reparatur von Kraftfahrzeugen						
Insgesamt	16,6	1 517	-7,9	1 487	+1,3	/
1	1,8	(3 325)	(-2,0)	(3 168)	(+1,6)	/
2	6,9	2 202	-3,9	2 159	+4,9	/
3	47,0	1 538	-7,2	1 505	+1,3	/
4	33,7	1 419	-9,1	1 399	+1,7	/
5	10,5	967	-9,5	957	+0,8	/
Männer	9,7	(1 664)	(-5,5)	(1 620)	(+3,3)	/
1	/	/	/	/	/	/
2	6,4	(2 939)	(-)	(2 825)	(-1,4)	/
3	34,5	(1 857)	(-2,0)	(1 782)	(+4,4)	/
4	34,8	/	/	/	/	/
5	22,3	(851)	(-3,8)	(846)	(+4,2)	/
Frauen	90,3	1 501	-8,1	1 473	+1,1	/
1	1,8	(3 230)	(-1,6)	(3 060)	(+0,9)	/
2	7,0	2 130	-3,8	2 093	+4,7	/
3	48,4	1 514	-7,7	1 483	+1,0	/
4	33,6	1 397	-9,3	1 378	+1,7	/
5	9,3	997	-10,5	985	+0,2	/

Anmerkung Seite 118

Noch: **5. Durchschnittliche Verdienste und Arbeitszeiten der Arbeitnehmerinnen und Arbeitnehmer im Produzierenden Gewerbe und im Dienstleistungsbereich\*) im III. Quartal 2012 nach Geschlecht und statistischen Leistungsgruppen**  
 Noch: **5.2 Teilzeitbeschäftigte nach Wirtschaftsabschnitten**

Geschlecht — Leistungs- gruppe	Anteil der Arbeitnehmer/ -innen an übergeordneter Zusammen- fassung	Bezahlte Wochenarbeitszeit		Bruttostundenverdienst			
		III. Quartal 2012	Veränderung III. Quartal 2012 gegenüber Vorquartal	insgesamt		ohne Sonderzahlungen	
				III. Quartal 2012	Veränderung III. Quartal 2012 gegenüber Vorquartal	III. Quartal 2012	Veränderung III. Quartal 2012 gegenüber Vorquartal
		Stunden	%	EUR	%	EUR	%
<b>H Verkehr und Lagerei</b>							
Insgesamt	3,7	22,7	+0,7	(17,05)	(-6,0)	(16,49)	(+0,3)
1	1,4	28,3	+1,4	33,60	-10,6	32,81	-3,3
2	/	/	/	/	/	/	/
3	29,8	23,5	+1,3	17,62	-6,7	(16,94)	(-0,4)
4	41,8	(21,2)	(-)	15,54	-3,2	15,01	+0,5
5	20,1	23,2	+0,4	(12,91)	(-6,0)	12,54	-1,0
Männer	/	/	/	/	/	/	/
1	/	/	/	/	/	/	/
2	/	/	/	/	/	/	/
3	/	/	/	/	/	/	/
4	35,9	(26,4)	(-0,4)	(14,08)	(-3,6)	(13,82)	(+2,0)
5	31,1	21,9	+0,5	12,69	-4,9	12,43	-1,0
Frauen	65,2	21,4	+0,9	16,81	-6,0	16,15	-0,5
1	1,7	28,2	-1,4	26,54	-10,7	25,71	-1,0
2	7,3	24,3	+2,5	(22,30)	(-8,7)	(21,51)	(+3,0)
3	31,9	22,5	+1,4	17,08	-7,2	16,39	-1,4
4	44,9	18,9	-	16,41	-3,1	15,72	-0,3
5	14,2	24,7	-0,4	(13,14)	(-7,3)	(12,66)	(-1,2)
<b>I Gastgewerbe</b>							
Insgesamt	3,0	26,1	+1,3	9,94	-0,4	9,71	+0,6
1	/	/	/	/	/	/	/
2	3,8	25,2	-1,2	(17,76)	(-2,2)	(17,58)	(-1,2)
3	15,2	25,3	-0,8	11,81	-2,1	11,66	+1,6
4	44,2	26,1	+2,0	9,49	-0,1	9,24	-
5	36,2	26,4	+1,5	8,72	+0,6	8,48	+1,1
Männer	29,8	26,3	+0,8	9,74	+0,7	9,48	+0,9
1	/	/	/	/	/	/	/
2	1,9	/	/	(17,65)	(+0,6)	(17,48)	(+2,3)
3	14,3	(25,7)	(-1,5)	11,54	-2,0	(11,23)	(+0,2)
4	42,4	(26,7)	(+1,5)	9,60	+2,6	9,33	+1,3
5	40,8	(26,1)	(-0,4)	8,84	+2,8	8,58	+3,0
Frauen	70,2	26,0	+1,6	10,02	-0,9	9,81	+0,5
1	/	/	/	/	/	/	/
2	4,6	25,1	-3,5	(17,78)	(-3,1)	(17,60)	(-2,2)
3	15,6	25,2	-0,4	11,91	-2,2	11,83	+2,1
4	45,0	25,9	+2,4	9,45	-1,0	9,20	-0,5
5	34,2	26,5	+2,3	8,66	-0,6	8,43	+0,1
<b>J Information und Kommunikation</b>							
Insgesamt	1,9	24,3	+1,0	20,64	-8,7	19,88	-
1	6,4	26,8	-	34,55	-17,5	33,51	-1,6
2	30,0	25,6	+1,6	26,17	-10,4	25,15	+0,2
3	38,1	24,7	-	(18,69)	(-5,5)	18,04	+0,7
4	12,1	(22,7)	(+3,2)	13,09	-0,9	(12,27)	(-0,9)
5	13,4	(20,9)	(+1,5)	(10,90)	(-2,7)	(10,68)	(-0,7)
Männer	25,8	24,7	+0,8	20,91	-8,9	20,20	-0,7
1	7,7	28,8	-0,7	36,22	-17,1	35,21	-0,2
2	26,7	28,8	+0,7	27,25	-11,8	26,13	-3,1
3	24,9	26,1	-4,7	20,52	-6,1	19,73	-1,9
4	14,1	/	/	12,41	-3,6	12,04	-0,5
5	26,6	(20,7)	(+1,0)	(10,72)	(-1,6)	(10,58)	(+1,1)
Frauen	74,2	24,2	+0,8	20,54	-8,6	19,76	+0,2
1	5,9	25,9	-	33,72	-17,8	32,65	-2,4
2	31,2	24,6	+1,7	25,79	-10,0	24,81	+1,3
3	42,7	24,4	+0,8	(18,29)	(-5,7)	(17,67)	(+0,9)
4	11,4	23,9	+1,3	(13,33)	(-0,1)	(12,35)	(-1,1)
5	8,8	(21,1)	(+2,4)	(11,10)	(-3,7)	(10,78)	(-2,8)

Anmerkung Seite 118

Noch: **5. Durchschnittliche Verdienste und Arbeitszeiten der Arbeitnehmerinnen und Arbeitnehmer im Produzierenden Gewerbe und im Dienstleistungsbereich\*) im III. Quartal 2012 nach Geschlecht und statistischen Leistungsgruppen**  
 Noch: **5.2 Teilzeitbeschäftigte nach Wirtschaftsabschnitten**

Geschlecht —— Leistungs- gruppe	Anteil der Arbeitnehmer/ -innen an übergeordneter Zusammen- fassung	Bruttomonatsverdienst				Sonder- zahlungen
		insgesamt		ohne Sonderzahlungen		
		III. Quartal 2012	Veränderung III. Quartal 2012 gegenüber Vorquartal	III. Quartal 2012	Veränderung III. Quartal 2012 gegenüber Vorquartal	
		EUR	%	EUR	%	
H Verkehr und Lagerei						
Insgesamt	3,7	(1 679)	(−5,3)	(1 624)	(+1,0)	/
1	1,4	(4 136)	(−9,2)	(4 038)	(−1,8)	/
2	/	/	/	/	/	/
3	29,8	(1 797)	(−5,5)	(1 728)	(+1,0)	/
4	41,8	1 429	−3,1	1 380	+0,6	/
5	20,1	(1 300)	(−5,7)	(1 263)	(−0,7)	/
Männer	/	/	/	/	/	/
1	/	/	/	/	/	/
2	/	/	/	/	/	/
3	/	/	/	/	/	/
4	35,9	1 618	−3,6	1 587	+1,9	/
5	31,1	(1 208)	(−4,4)	(1 183)	(−0,4)	/
Frauen	65,2	1 564	−5,1	1 502	+0,4	/
1	1,7	3 254	−12,0	3 152	−2,4	/
2	7,3	(2 355)	(−6,3)	(2 272)	(+5,6)	/
3	31,9	1 666	−6,1	1 599	−0,2	/
4	44,9	1 348	−2,8	1 291	−0,1	/
5	14,2	/	/	(1 357)	(−1,7)	/
I Gastgewerbe						
Insgesamt	3,0	1 126	+1,0	1 100	+1,9	/
1	/	/	/	/	/	/
2	3,8	(1 941)	(−3,7)	(1 922)	(−2,6)	/
3	15,2	1 299	−2,8	1 283	+0,9	/
4	44,2	1 077	+2,0	1 049	+2,1	/
5	36,2	999	+2,0	972	+2,6	/
Männer	29,8	1 112	+1,5	1 082	+1,6	/
1	/	/	/	/	/	/
2	1,9	/	/	/	/	/
3	14,3	(1 289)	(−3,4)	(1 255)	(−1,3)	/
4	42,4	(1 113)	(+3,9)	(1 082)	(+2,8)	/
5	40,8	(1 003)	(+2,5)	(974)	(+2,6)	/
Frauen	70,2	1 132	+0,8	1 108	+2,1	/
1	/	/	/	/	/	/
2	4,6	(1 941)	(−6,3)	(1 920)	(−5,5)	/
3	15,6	1 303	−2,5	1 294	+1,6	/
4	45,0	1 063	+1,2	1 035	+1,7	/
5	34,2	997	+1,7	971	+2,6	/
J Information und Kommunikation						
Insgesamt	1,9	2 183	−7,7	2 103	+1,0	/
1	6,4	4 021	−17,6	3 900	−1,8	/
2	30,0	2 907	−9,0	2 794	+1,7	/
3	38,1	(2 006)	(−5,4)	(1 937)	(+0,8)	/
4	12,1	(1 293)	(+2,2)	(1 212)	(+2,3)	/
5	13,4	/	/	/	/	/
Männer	25,8	(2 248)	(−8,0)	(2 171)	(+0,3)	/
1	7,7	(4 533)	(−17,7)	4 407	−0,8	/
2	26,7	3 410	−11,1	3 270	−2,3	/
3	24,9	(2 328)	(−10,4)	(2 239)	(−6,4)	/
4	14,1	/	/	/	/	/
5	26,6	/	/	/	/	/
Frauen	74,2	2 161	−7,6	2 079	+1,2	/
1	5,9	3 791	−17,7	3 671	−2,4	/
2	31,2	2 757	−8,6	2 653	+2,9	/
3	42,7	(1 941)	(−4,9)	(1 875)	(+1,7)	/
4	11,4	(1 383)	(+1,2)	(1 282)	(+0,2)	/
5	8,8	(1 016)	(−)	(987)	(−)	/

Anmerkung Seite 118

Noch: **5. Durchschnittliche Verdienste und Arbeitszeiten der Arbeitnehmerinnen und Arbeitnehmer im Produzierenden Gewerbe und im Dienstleistungsbereich\*) im III. Quartal 2012 nach Geschlecht und statistischen Leistungsgruppen**  
 Noch: **5.2 Teilzeitbeschäftigte nach Wirtschaftsabschnitten**

Geschlecht — Leistungs- gruppe	Anteil der Arbeitnehmer/ -innen an übergeordneter Zusammen- fassung	Bezahlte Wochenarbeitszeit		Bruttostundenverdienst			
		III. Quartal 2012	Veränderung III. Quartal 2012 gegenüber Vorquartal	insgesamt		ohne Sonderzahlungen	
				III. Quartal 2012	Veränderung III. Quartal 2012 gegenüber Vorquartal	III. Quartal 2012	Veränderung III. Quartal 2012 gegenüber Vorquartal
		Stunden	%	EUR	%	EUR	%

**K Erbringung von Finanz- und Versicherungsdienstleistungen**

Insgesamt	3,5	22,9	+0,5	23,05	-9,4	21,56	+1,4
1	2,5	27,0	—	(41,17)	(-10,2)	36,17	+0,5
2	36,2	24,1	+0,4	27,45	-6,5	25,18	+1,4
3	53,7	22,0	—	20,05	-12,1	19,17	+1,3
4	5,3	(23,7)	(+2,2)	(15,20)	(-9,5)	(14,74)	(+0,6)
5	2,4	(20,0)	(+4,2)	12,36	-14,8	12,24	-1,4
Männer	6,2	28,2	+3,7	(26,71)	(-7,5)	(24,36)	(+3,6)
1	8,7	29,5	-1,3	/	/	(42,97)	(+1,1)
2	45,4	29,0	+1,4	(30,47)	(-8,4)	27,78	+1,1
3	31,1	26,1	+1,6	20,04	-17,7	19,36	+1,0
4	11,1	/	/	/	/	/	/
5	3,7	/	/	(11,75)	(-)	(11,73)	(+0,1)
Frauen	93,8	22,6	+0,4	22,74	-9,5	21,33	+1,2
1	2,1	26,3	—	37,62	-12,7	34,04	-0,5
2	35,5	23,6	—	27,13	-6,3	24,91	+1,4
3	55,2	21,9	+0,5	20,05	-11,9	19,16	+1,3
4	4,9	22,6	+0,9	15,71	-10,9	15,21	-0,3
5	2,3	(19,6)	(+3,7)	12,43	-15,6	12,30	-1,8

**L Grundstücks- und Wohnungswesen**

Insgesamt	0,5	23,2	+0,2	(18,76)	(-5,0)	(17,79)	(-0,3)
1	/	/	/	/	/	/	/
2	18,0	25,7	—	(28,15)	(-5,0)	(26,13)	(+1,9)
3	28,9	23,5	-1,3	18,51	+2,3	17,33	+1,8
4	/	/	/	/	/	/	/
5	38,9	20,7	—	12,81	+2,5	12,56	+2,9
Männer	/	/	/	/	/	/	/
1	18,7	(26,2)	—	/	/	(37,40)	(-4,8)
2	/	/	/	/	/	/	/
3	16,5	/	/	(19,41)	(-)	(18,49)	(-)
4	14,5	/	/	(13,26)	(-)	(12,82)	(-)
5	24,8	(25,2)	—	(10,44)	(-)	(10,44)	(-)
Frauen	87,5	22,7	-0,4	(17,94)	(-4,8)	(17,07)	(-0,1)
1	/	/	/	/	/	/	/
2	16,9	24,3	-0,8	(27,43)	(-6,5)	(25,75)	(+3,1)
3	30,7	23,6	-0,8	18,45	+0,2	17,25	—
4	/	/	/	/	/	/	/
5	41,0	20,3	-1,5	13,06	+3,4	12,78	+3,6

**M Erbringung von freiberuflichen, wissenschaftlichen und technischen Dienstleistungen**

Insgesamt	4,5	23,8	+0,2	20,66	-6,8	19,72	-1,2
1	13,3	24,6	-0,8	(32,83)	(-5,6)	30,19	-1,2
2	23,9	23,7	-2,1	24,31	-6,3	23,32	+0,6
3	44,8	24,5	+0,8	17,85	-5,0	17,25	+0,6
4	12,6	22,9	+2,2	13,67	-8,9	13,33	-3,1
5	5,3	18,6	+1,1	11,11	-2,7	10,74	-2,4
Männer	16,2	23,2	-0,9	(25,53)	(-0,3)	23,47	-0,8
1	34,6	23,9	-1,2	(34,00)	(+3,2)	29,98	-1,6
2	21,2	(25,9)	(+0,4)	(29,14)	(-3,3)	(28,12)	(+4,2)
3	20,4	(24,9)	(-)	(19,52)	(+8,0)	17,85	+3,9
4	10,6	19,8	+0,5	12,97	-9,2	12,90	-5,3
5	13,2	(16,9)	(+4,3)	10,65	-1,6	10,60	-1,1
Frauen	83,8	23,9	—	19,74	-8,1	19,02	-1,1
1	9,2	25,1	-0,4	32,02	-11,2	30,34	-1,0
2	24,4	23,3	-2,5	23,41	-6,6	22,42	+0,1
3	49,6	24,5	+1,2	17,71	-6,0	17,20	+0,4
4	13,0	23,3	+1,7	13,76	-9,0	13,39	-2,8
5	3,8	19,8	+1,5	(11,38)	(-2,4)	10,81	-2,8

Anmerkung Seite 118

Noch: **5. Durchschnittliche Verdienste und Arbeitszeiten der Arbeitnehmerinnen und Arbeitnehmer im Produzierenden Gewerbe und im Dienstleistungsbereich\*) im III. Quartal 2012 nach Geschlecht und statistischen Leistungsgruppen**  
 Noch: **5.2 Teilzeitbeschäftigte nach Wirtschaftsabschnitten**

Geschlecht —— Leistungs- gruppe	Anteil der Arbeitnehmer/ -innen an übergeordneter Zusammen- fassung	Bruttomonatsverdienst				Sonder- zahlungen
		insgesamt		ohne Sonderzahlungen		
		III. Quartal 2012	Veränderung III. Quartal 2012 gegenüber Vorquartal	III. Quartal 2012	Veränderung III. Quartal 2012 gegenüber Vorquartal	
		EUR	%	EUR	%	
						EUR

**K Erbringung von Finanz- und Versicherungsdienstleistungen**

Insgesamt	3,5	2 297	-8,9	2 148	+2,0	/
1	2,5	4 837	-10,1	4 249	+0,5	/
2	36,2	2 869	-6,1	2 632	+1,8	/
3	53,7	1 920	-11,9	1 836	+1,6	/
4	5,3	1 567	-7,2	1 521	+3,2	/
5	2,4	(1 074)	(-11,2)	(1 064)	(+2,7)	/
Männer	6,2	(3 273)	(-4,0)	2 985	+7,6	/
1	8,7	/	/	(5 512)	(-0,1)	/
2	45,4	(3 844)	(-7,0)	3 504	+2,6	/
3	31,1	2 274	-16,3	2 196	+2,6	/
4	11,1	(1 717)	(-)	(1 685)	(-)	/
5	3,7	1 215	+2,6	1 213	+13,4	/
Frauen	93,8	2 232	-9,2	2 093	+1,6	/
1	2,1	4 306	-12,7	3 896	-0,5	/
2	35,5	2 787	-6,0	2 559	+1,7	/
3	55,2	1 907	-11,6	1 822	+1,6	/
4	4,9	1 545	-10,2	1 496	+0,6	/
5	2,3	(1 059)	(-12,7)	(1 048)	(+1,6)	/

**L Grundstücks- und Wohnungswesen**

Insgesamt	0,5	/	/	(1 791)	(-0,1)	/
1	/	/	/	/	/	/
2	18,0	/	/	/	/	/
3	28,9	1 890	+1,1	1 769	+0,6	/
4	/	/	/	/	/	/
5	38,9	1 153	+2,5	1 130	+2,8	/
Männer	/	/	/	/	/	/
1	18,7	/	/	/	/	/
2	/	/	/	/	/	/
3	16,5	/	/	/	/	/
4	14,5	/	/	/	/	/
5	24,8	/	/	/	/	/
Frauen	87,5	(1 768)	(-)	(1 682)	(-0,5)	/
1	/	/	/	/	/	/
2	16,9	(2 893)	(-7,2)	(2 715)	(+2,3)	/
3	30,7	1 895	-0,6	1 771	-0,9	/
4	/	/	/	/	/	/
5	41,0	1 154	+2,3	1 129	+2,5	/

**M Erbringung von freiberuflichen, wissenschaftlichen und technischen Dienstleistungen**

Insgesamt	4,5	2 137	-6,6	2 041	-1,0	/
1	13,3	(3 504)	(-6,4)	3 223	-2,1	/
2	23,9	2 503	-8,2	2 401	-1,5	/
3	44,8	1 903	-3,9	1 839	+1,8	/
4	12,6	1 358	-7,0	1 325	-1,1	/
5	5,3	(900)	(-1,4)	(869)	(-1,3)	/
Männer	16,2	(2 573)	(-1,1)	(2 366)	(-1,5)	/
1	34,6	/	/	3 114	-3,0	/
2	21,2	(3 283)	(-)	(3 168)	(-)	/
3	20,4	(2 114)	(+8,2)	(1 933)	(+4,1)	/
4	10,6	(1 117)	(-8,8)	(1 111)	(-4,9)	/
5	13,2	(783)	(+2,9)	(780)	(+3,4)	/
Frauen	83,8	2 053	-7,8	1 978	-0,8	/
1	9,2	3 485	-11,5	3 303	-1,4	/
2	24,4	2 372	-8,8	2 272	-2,2	/
3	49,6	1 886	-4,9	1 831	+1,6	/
4	13,0	1 396	-7,1	1 358	-0,9	/
5	3,8	(977)	(-1,3)	(929)	(-1,6)	/

Anmerkung Seite 118



Noch: **5. Durchschnittliche Verdienste und Arbeitszeiten der Arbeitnehmerinnen und Arbeitnehmer im Produzierenden Gewerbe und im Dienstleistungsbereich\*) im III. Quartal 2012 nach Geschlecht und statistischen Leistungsgruppen**  
 Noch: **5.2 Teilzeitbeschäftigte nach Wirtschaftsabschnitten**

Geschlecht — Leistungs- gruppe	Anteil der Arbeitnehmer/ -innen an übergeordneter Zusammen- fassung	Bezahlte Wochenarbeitszeit		Bruttostundenverdienst			
		III. Quartal 2012	Veränderung III. Quartal 2012 gegenüber Vorquartal	insgesamt		ohne Sonderzahlungen	
				III. Quartal 2012	Veränderung III. Quartal 2012 gegenüber Vorquartal	III. Quartal 2012	Veränderung III. Quartal 2012 gegenüber Vorquartal
		Stunden	%	EUR	%	EUR	%
<b>N Erbringung von sonstigen wirtschaftlichen Dienstleistungen</b>							
Insgesamt	7,4	23,7	-0,5	10,90	-3,1	10,71	-1,8
1	0,5	23,9	-5,9	(29,66)	(-10,6)	(29,18)	(+2,4)
2	3,3	24,3	—	20,06	-8,1	19,33	-0,8
3	9,5	(22,5)	(-11,8)	15,30	-5,1	14,73	-2,0
4	22,2	26,4	+3,1	11,44	-3,1	11,28	-2,5
5	64,5	23,0	—	9,40	+0,9	9,28	+0,7
Männer	22,0	26,6	-3,6	11,07	-3,7	10,96	-2,0
1	/	/	/	/	/	/	/
2	2,2	(25,7)	(-3,4)	(16,84)	(-1,5)	(16,30)	(+1,0)
3	11,6	/	/	(13,05)	(-10,9)	(12,89)	(-7,9)
4	36,1	(29,8)	(+2,8)	11,90	-4,0	11,80	-3,3
5	49,5	26,4	-1,1	9,56	—	9,46	+0,4
Frauen	78,0	22,9	—	10,84	-3,0	10,62	-1,8
1	0,5	25,2	-8,0	(27,76)	(-6,4)	(27,16)	(-0,4)
2	3,6	24,0	+0,4	20,64	-9,8	19,88	-1,8
3	8,9	24,0	-4,0	15,95	-3,2	15,25	-0,1
4	18,3	24,6	+3,4	11,13	-2,5	10,94	-2,0
5	68,8	22,3	+0,5	9,36	+1,2	9,24	+0,8
<b>O Öffentliche Verwaltung, Verteidigung, Sozialversicherung</b>							
Insgesamt	8,1	24,0	—	19,03	+3,6	18,56	+1,8
1	4,7	25,7	—	30,31	+3,6	29,55	+1,5
2	36,2	25,1	—	21,71	+3,3	21,22	+1,6
3	46,2	23,9	—	17,01	+3,3	16,60	+1,8
4	3,1	22,6	+0,4	14,31	+5,3	13,81	+2,8
5	9,9	20,8	—	13,05	+7,4	12,51	+3,3
Männer	7,0	28,2	—	21,45	+3,8	20,90	+1,8
1	10,4	28,7	—	32,20	+4,3	31,23	+1,8
2	50,2	30,1	—	22,92	+3,3	22,40	+1,6
3	28,9	27,2	—	16,89	+3,9	16,43	+2,0
4	6,8	22,8	+0,9	14,15	+5,9	13,63	+2,9
5	3,7	19,0	—	11,18	+6,4	10,76	+3,1
Frauen	93,0	23,7	—	18,81	+3,6	18,35	+1,8
1	4,2	25,1	—	29,90	+3,5	29,20	+1,5
2	35,1	24,6	—	21,55	+3,3	21,06	+1,6
3	47,5	23,7	—	17,02	+3,3	16,61	+1,8
4	2,8	22,5	—	14,34	+5,2	13,84	+2,7
5	10,4	20,8	—	13,09	+7,4	12,56	+3,4
<b>P Erziehung und Unterricht</b>							
Insgesamt	10,1	24,1	+0,2	20,12	+0,9	19,98	+0,3
1	22,6	24,9	—	24,35	+0,3	24,34	+0,2
2	41,0	26,2	+0,4	22,13	+0,2	22,09	+0,1
3	21,9	22,6	—	16,18	+4,3	15,75	+2,0
4	3,9	22,4	+0,9	13,62	+4,4	13,10	+1,0
5	10,6	(18,5)	(+0,5)	9,89	+3,0	9,72	+1,5
Männer	18,1	22,4	+0,4	18,59	-0,2	18,54	-0,3
1	39,5	23,9	—	23,17	+0,9	23,17	+0,9
2	24,7	24,4	—	20,59	+0,2	20,52	-0
3	9,6	19,8	+1,0	15,49	+0,1	15,39	—
4	2,7	(23,3)	(+9,4)	(11,71)	(-6,5)	(11,36)	(-9,3)
5	23,6	/	/	(8,29)	(-0,1)	(8,23)	(-0,2)
Frauen	81,9	24,5	—	20,43	+1,1	20,27	+0,4
1	18,8	25,3	—	24,86	+0	24,85	—
2	44,6	26,4	+0,4	22,31	+0,3	22,27	+0,2
3	24,6	22,9	+0,4	16,23	+4,6	15,78	+2,1
4	4,2	22,3	—	13,90	+6,2	13,36	+2,6
5	7,8	18,5	+0,5	10,97	+4,7	10,72	+2,4

Anmerkung Seite 118

Noch: **5. Durchschnittliche Verdienste und Arbeitszeiten der Arbeitnehmerinnen und Arbeitnehmer im Produzierenden Gewerbe und im Dienstleistungsbereich\*) im III. Quartal 2012 nach Geschlecht und statistischen Leistungsgruppen**  
 Noch: **5.2 Teilzeitbeschäftigte nach Wirtschaftsabschnitten**

Geschlecht — Leistungs- gruppe	Anteil der Arbeitnehmer/ -innen an übergeordneter Zusammen- fassung	Bruttomonatsverdienst				Sonder- zahlungen
		insgesamt		ohne Sonderzahlungen		
		III. Quartal 2012	Veränderung III. Quartal 2012 gegenüber Vorquartal	III. Quartal 2012	Veränderung III. Quartal 2012 gegenüber Vorquartal	
		EUR	%	EUR	%	
N Erbringung von sonstigen wirtschaftlichen Dienstleistungen						
Insgesamt	7,4	1 124	-3,6	1 104	-2,3	/
1	0,5	(3 083)	(-15,8)	(3 034)	(-3,5)	/
2	3,3	2 115	-8,2	2 038	-1,0	/
3	9,5	(1 497)	(-16,4)	(1 441)	(-13,6)	/
4	22,2	(1 314)	(+0,2)	(1 297)	(+0,9)	/
5	64,5	938	+0,9	926	+0,7	/
Männer	22,0	(1 281)	(-7,0)	(1 268)	(-5,4)	/
1	/	/	/	/	/	/
2	2,2	(1 878)	(-5,0)	(1 816)	(-2,6)	/
3	11,6	/	/	/	/	/
4	36,1	(1 539)	(-1,3)	(1 527)	(-0,6)	/
5	49,5	1 097	-1,1	1 085	-0,7	/
Frauen	78,0	1 080	-2,7	1 058	-1,5	/
1	0,5	(3 039)	(-14,0)	(2 973)	(-8,5)	/
2	3,6	2 156	-9,0	2 076	-1,0	/
3	8,9	1 664	-7,0	1 591	-4,2	/
4	18,3	(1 189)	(+0,8)	(1 169)	(+1,5)	/
5	68,8	906	+1,6	894	+1,1	/
O Öffentliche Verwaltung, Verteidigung, Sozialversicherung						
Insgesamt	8,1	1 988	+3,6	1 939	+1,8	49
1	4,7	3 382	+3,6	3 297	+1,5	84
2	36,2	2 367	+3,3	2 314	+1,6	53
3	46,2	1 764	+3,3	1 722	+1,9	43
4	3,1	1 404	+5,4	1 355	+2,9	49
5	9,9	1 177	+7,4	1 129	+3,3	48
Männer	7,0	2 628	+3,8	2 561	+1,8	67
1	10,4	4 012	+4,3	3 892	+1,8	121
2	50,2	3 001	+3,3	2 933	+1,6	68
3	28,9	1 993	+4,0	1 938	+1,9	54
4	6,8	1 399	+6,6	1 348	+3,6	51
5	3,7	921	+6,5	886	+3,0	35
Frauen	93,0	1 940	+3,6	1 892	+1,8	48
1	4,2	3 264	+3,5	3 187	+1,5	77
2	35,1	2 299	+3,3	2 247	+1,6	52
3	47,5	1 754	+3,4	1 712	+1,8	42
4	2,8	1 405	+5,2	1 356	+2,7	49
5	10,4	1 184	+7,4	1 135	+3,3	49
P Erziehung und Unterricht						
Insgesamt	10,1	2 111	+1,1	2 096	+0,5	(15)
1	22,6	2 631	+0,3	2 630	+0,2	/
2	41,0	2 519	+0,6	2 514	+0,4	/
3	21,9	1 589	+4,4	1 548	+2,1	(42)
4	3,9	1 325	+5,3	1 275	+1,9	/
5	10,6	796	+3,8	781	+2,1	/
Männer	18,1	1 806	+0,3	1 801	+0,1	/
1	39,5	2 409	+1,0	2 409	+1,0	/
2	24,7	2 182	+0,1	2 174	-0,2	/
3	9,6	(1 333)	(+1,3)	(1 324)	(+1,2)	/
4	2,7	1 183	+2,1	1 148	-0,9	/
5	23,6	(669)	(+0,9)	(664)	(+0,9)	/
Frauen	81,9	2 178	+1,3	2 161	+0,6	17
1	18,8	2 734	-	2 733	-0	/
2	44,6	2 560	+0,6	2 555	+0,5	/
3	24,6	1 612	+4,7	1 567	+2,2	(45)
4	4,2	1 345	+6,0	1 293	+2,5	/
5	7,8	881	+5,3	860	+2,9	/

Anmerkung Seite 118

Noch: **5. Durchschnittliche Verdienste und Arbeitszeiten der Arbeitnehmerinnen und Arbeitnehmer im Produzierenden Gewerbe und im Dienstleistungsbereich\*) im III. Quartal 2012 nach Geschlecht und statistischen Leistungsgruppen**  
 Noch: **5.2 Teilzeitbeschäftigte nach Wirtschaftsabschnitten**

Geschlecht — Leistungs- gruppe	Anteil der Arbeitnehmer/ -innen an übergeordneter Zusammen- fassung	Bezahlte Wochenarbeitszeit		Bruttostundenverdienst			
		III. Quartal 2012	Veränderung III. Quartal 2012 gegenüber Vorquartal	insgesamt		ohne Sonderzahlungen	
				III. Quartal 2012	Veränderung III. Quartal 2012 gegenüber Vorquartal	III. Quartal 2012	Veränderung III. Quartal 2012 gegenüber Vorquartal
		Stunden	%	EUR	%	EUR	%
<b>Q Gesundheits- und Sozialwesen</b>							
Insgesamt	27,6	23,9	—	17,24	+0,8	17,06	+1,3
1	4,0	25,0	+1,6	33,17	−1,0	32,86	+0,3
2	17,3	25,6	+0,8	20,23	+0,8	20,05	+1,0
3	50,8	23,6	−0,4	17,07	+0,6	16,94	+1,6
4	20,9	23,7	−0,8	13,43	+2,1	13,17	+1,4
5	7,0	21,2	+2,4	11,46	+3,8	11,25	+3,5
Männer	11,0	25,5	+0,4	17,87	−0,5	17,69	+0,6
1	8,5	23,7	+0,9	36,52	−5,0	36,20	−4,1
2	18,2	(27,1)	(+1,5)	21,04	+2,8	20,90	+3,2
3	45,2	26,5	—	16,60	+0,7	16,41	+2,7
4	21,4	(23,5)	(−0,8)	12,74	+2,7	12,59	+2,6
5	6,7	(23,3)	(+9,9)	10,11	−1,7	9,92	−0,6
Frauen	89,0	23,7	—	17,15	+0,9	16,97	+1,4
1	3,5	25,4	+2,0	32,24	+0,5	31,94	+1,9
2	17,2	25,4	+0,8	20,12	+0,6	19,93	+0,7
3	51,4	23,3	−0,4	17,12	+0,6	17,00	+1,5
4	20,8	23,7	−0,8	13,52	+2,1	13,25	+1,4
5	7,1	20,9	+1,0	11,64	+4,6	11,42	+4,1
<b>R Kunst, Unterhaltung und Erholung</b>							
Insgesamt	0,8	22,8	−2,4	14,23	−1,8	14,12	+0,4
1	/	/	/	/	/	/	/
2	8,8	25,1	+4,1	(20,80)	(−5,1)	(20,66)	(−1,4)
3	35,6	23,0	−3,0	15,21	−1,9	15,04	−0,1
4	34,4	23,6	−4,1	(12,20)	(−1,5)	(12,12)	(−0,2)
5	19,1	/	/	11,21	−2,1	11,19	+1,4
Männer	26,6	(21,9)	(−2,2)	14,17	−0,3	14,09	+1,2
1	/	/	/	/	/	/	/
2	9,4	(25,0)	—	(18,03)	(−)	(18,01)	(−4,2)
3	34,6	(22,3)	(−4,3)	15,00	+0,1	14,80	+1,2
4	33,5	(23,0)	(−6,1)	(12,36)	(−)	(12,34)	(+2,3)
5	18,2	/	/	(9,85)	(−8,6)	(9,82)	(−7,2)
Frauen	73,4	23,1	−2,9	14,24	−2,4	14,13	+0,1
1	1,4	(21,9)	(+5,8)	(24,11)	(−)	(24,02)	(−)
2	8,5	25,2	+3,7	21,90	−4,1	21,71	−0,1
3	35,9	23,2	−2,5	15,28	−2,8	15,12	−0,7
4	34,7	23,8	−3,6	(12,14)	(−2,4)	(12,04)	(−1,1)
5	19,5	(21,0)	(−5,4)	11,58	−0,4	11,56	+3,5
<b>S Erbringung von sonstigen Dienstleistungen</b>							
Insgesamt	3,6	23,6	−0,2	16,02	−2,9	15,61	+1,2
1	4,1	25,8	+0,4	30,24	—	29,18	−1,5
2	13,0	25,3	−0,8	21,19	+0,9	20,42	+1,6
3	47,0	24,0	—	16,35	−5,3	15,93	−0,4
4	19,6	22,8	+1,8	12,34	+0,8	12,18	+0,7
5	16,3	(21,6)	(−4,0)	10,59	+1,6	10,44	+1,9
Männer	10,5	22,7	—	(17,28)	(+2,9)	16,76	+4,6
1	11,3	(24,0)	(−1,6)	(32,31)	(−2,1)	(31,06)	(+2,5)
2	17,0	(26,3)	(+0,4)	(20,63)	(−2,4)	(20,08)	(+1,3)
3	30,0	(22,2)	(−0,4)	(16,55)	(+2,1)	(15,75)	(+0,6)
4	18,3	(22,5)	(+7,7)	12,32	+1,7	12,30	+3,9
5	23,4	/	/	10,89	+3,7	10,75	+3,3
Frauen	89,5	23,7	−0,4	15,87	−3,5	15,48	+0,8
1	3,2	26,5	+0,8	(29,47)	(−)	28,47	−3,0
2	12,5	25,1	−1,2	21,28	+1,5	20,48	+1,6
3	49,0	24,2	+0,4	16,34	−5,7	15,94	−0,4
4	19,8	22,8	+0,9	12,34	+0,7	(12,17)	(+0,5)
5	15,5	(21,9)	(−3,5)	(10,54)	(+1,2)	10,39	+1,7

Anmerkung Seite 118

Noch: **5. Durchschnittliche Verdienste und Arbeitszeiten der Arbeitnehmerinnen und Arbeitnehmer im Produzierenden Gewerbe und im Dienstleistungsbereich\*) im III. Quartal 2012 nach Geschlecht und statistischen Leistungsgruppen**  
 Noch: **5.2 Teilzeitbeschäftigte nach Wirtschaftsabschnitten**

Geschlecht —— Leistungs- gruppe	Anteil der Arbeitnehmer/ -innen an übergeordneter Zusammen- fassung	Bruttomonatsverdienst				Sonder- zahlungen
		insgesamt		ohne Sonderzahlungen		
		III. Quartal 2012	Veränderung III. Quartal 2012 gegenüber Vorquartal	III. Quartal 2012	Veränderung III. Quartal 2012 gegenüber Vorquartal	
		EUR	%	EUR	%	
Q Gesundheits- und Sozialwesen						
Insgesamt	27,6	1 787	+0,8	1 769	+1,3	/
1	4,0	3 610	+1,0	3 576	+2,4	/
2	17,3	2 248	+1,5	2 228	+1,7	/
3	50,8	1 753	+0,5	1 740	+1,5	/
4	20,9	1 381	+1,2	1 355	+0,5	/
5	7,0	1 054	+6,0	1 035	+5,7	/
Männer	11,0	1 982	+0,1	1 962	+1,2	/
1	8,5	(3 767)	(−4,0)	(3 734)	(−3,0)	/
2	18,2	(2 476)	(+4,2)	(2 460)	(+4,7)	/
3	45,2	1 913	+0,6	1 892	+2,6	/
4	21,4	(1 300)	(+1,8)	(1 285)	(+1,7)	/
5	6,7	1 022	+7,9	1 003	+9,3	/
Frauen	89,0	1 763	+0,9	1 745	+1,3	/
1	3,5	3 563	+2,7	3 529	+4,2	/
2	17,2	2 219	+1,3	2 198	+1,4	/
3	51,4	1 736	+0,4	1 724	+1,3	/
4	20,8	1 391	+1,1	1 363	+0,4	/
5	7,1	1 057	+5,7	1 038	+5,3	/
R Kunst, Unterhaltung und Erholung						
Insgesamt	0,8	1 409	−4,2	1 398	−2,0	/
1	/	/	/	/	/	/
2	8,8	(2 271)	(−1,0)	(2 256)	(+2,9)	/
3	35,6	1 521	−4,6	1 503	−2,9	/
4	34,4	(1 250)	(−5,6)	(1 242)	(−4,4)	/
5	19,1	(971)	(−6,0)	(969)	(−2,7)	/
Männer	26,6	(1 346)	(−2,5)	(1 338)	(−1,1)	/
1	/	/	/	/	/	/
2	9,4	/	/	/	/	/
3	34,6	(1 456)	(−4,0)	(1 437)	(−3,0)	/
4	33,5	1 235	−5,2	1 233	−4,0	/
5	18,2	/	/	/	/	/
Frauen	73,4	1 432	−4,9	1 420	−2,5	/
1	1,4	/	/	(2 282)	(−)	/
2	8,5	2 398	−0,5	2 376	+3,6	/
3	35,9	1 543	−5,2	1 526	−3,2	/
4	34,7	(1 256)	(−5,8)	(1 245)	(−4,6)	/
5	19,5	(1 056)	(−5,8)	(1 054)	(−2,0)	/
S Erbringung von sonstigen Dienstleistungen						
Insgesamt	3,6	1 644	−3,1	1 602	+1,0	/
1	4,1	3 384	−	3 265	−1,4	/
2	13,0	2 326	−0,1	2 242	+0,6	/
3	47,0	1 707	−5,2	1 663	−0,2	/
4	19,6	(1 223)	(+2,6)	(1 208)	(+2,6)	/
5	16,3	994	−2,3	980	−2,1	/
Männer	10,5	(1 703)	(+3,0)	(1 651)	(+4,6)	/
1	11,3	/	/	/	/	/
2	17,0	/	/	/	/	/
3	30,0	/	/	(1 516)	(−0,2)	/
4	18,3	/	/	/	/	/
5	23,4	(958)	(−2,5)	(945)	(−3,0)	/
Frauen	89,5	1 637	−3,8	1 596	+0,6	/
1	3,2	3 390	−	3 275	−2,4	/
2	12,5	2 321	+0,2	2 233	+0,4	/
3	49,0	1 715	−5,6	1 673	−0,3	/
4	19,8	(1 225)	(+1,8)	(1 208)	(+1,6)	/
5	15,5	(1 000)	(−2,4)	(987)	(−1,9)	/

Anmerkung Seite 118

**6. Durchschnittliche Bruttomonatsverdienste der vollzeitbeschäftigten Arbeitnehmerinnen und Arbeitnehmer im Produzierenden Gewerbe und im Dienstleistungsbereich\*) im III. Quartal 2012 nach Betriebsgrößenklassen, Geschlecht und statistischen Leistungsgruppen**

Geschlecht Leistungsgruppe	Bruttomonatsverdienst				Sonder- zahlungen
	insgesamt		ohne Sonderzahlungen		
	III. Quartal 2012	Veränderung III. Quartal 2012 gegenüber Vorquartal	III. Quartal 2012	Veränderung III. Quartal 2012 gegenüber Vorquartal	
	EUR	%	EUR	%	

**B – S Produzierendes Gewerbe und Dienstleistungsbereich<sup>1)</sup>**

Betriebe mit bis zu 49 Arbeitnehmerinnen und Arbeitnehmern

Insgesamt	3 156	-4,8	3 028	+0,7	128
1	6 871	-11,0	6 334	+0,7	(537)
2	3 951	-5,0	3 808	+1,3	(142)
3	2 697	-3,0	2 613	+0,2	84
4	2 218	-2,0	2 155	+0,4	(63)
5	1 771	+0,1	1 716	+1,3	/
Männer	3 365	-5,0	3 218	+0,8	147
1	7 167	-11,6	6 595	+0,7	(572)
2	4 093	-5,3	3 941	+1,5	(152)
3	2 822	-2,5	2 725	+0,4	(97)
4	2 343	-1,8	2 274	+0,8	/
5	1 889	-0,1	1 831	+1,0	/
Frauen	2 602	-4,0	2 525	+0,1	(78)
1	5 348	-5,1	4 990	+0,8	/
2	3 525	-4,7	3 410	+0,2	/
3	2 400	-4,3	2 346	-0,3	(54)
4	1 881	-2,5	1 834	-0,5	/
5	1 549	-0,5	1 499	+0,9	/

Betriebe mit bis zu 50 – 99 Arbeitnehmerinnen und Arbeitnehmern

Insgesamt	3 375	-7,6	3 227	+0,7	/
1	7 551	-16,9	6 959	+0,3	/
2	4 473	-8,7	4 191	+1,2	/
3	2 975	-4,9	2 893	+0,5	(82)
4	2 394	-3,0	2 335	+1,2	/
5	1 910	-0,9	1 848	+0,9	/
Männer	3 579	-8,1	3 400	+0,6	/
1	7 950	-17,3	7 265	+0,6	/
2	4 721	-9,5	4 380	+1,3	/
3	3 093	-4,2	3 001	+0,7	(92)
4	2 474	-2,9	2 408	+0,6	/
5	1 983	-1,2	1 917	+0,9	/
Frauen	2 792	-5,8	2 731	+1,0	(61)
1	5 769	-13,0	5 592	-0,3	/
2	3 610	-4,3	3 532	+1,0	/
3	2 673	-6,6	2 617	+0,2	/
4	2 156	-3,8	2 118	+2,9	/
5	1 748	-0,1	1 698	+1,2	/

Betriebe mit bis zu 100 – 249 Arbeitnehmerinnen und Arbeitnehmern

Insgesamt	3 697	-8,6	3 514	-0,5	/
1	7 241	-11,5	6 561	+1,4	/
2	4 492	-8,5	4 295	+0,3	/
3	3 194	-7,0	3 084	-0,5	/
4	2 534	-4,6	2 447	-0,6	/
5	1 877	-3,0	1 829	+0,3	/
Männer	3 921	-8,9	3 709	-0,5	/
1	7 461	-11,6	6 718	+1,4	/
2	4 619	-8,8	4 409	+0,1	/
3	3 303	-7,0	3 177	-0,5	/
4	2 657	-4,4	2 558	-0,7	/
5	1 952	-4,1	1 913	-0,3	/
Frauen	3 069	-7,4	2 969	+0	/
1	(6 062)	(-10,4)	5 719	+1,1	/
2	4 036	-7,5	3 885	+1,2	/
3	2 930	-7,0	2 860	-0,1	/
4	2 207	-5,5	2 151	-0,2	/
5	1 739	-1,1	1 675	+1,1	/

\*) Klassifikation der Wirtschaftszweige, Ausgabe 2008 (WZ 2008) – 1) ohne öffentliche Verwaltung, Verteidigung; Sozialversicherung und Erziehung und Unterricht

**Noch: 6. Durchschnittliche Bruttomonatsverdienste der vollzeitbeschäftigten Arbeitnehmerinnen und Arbeitnehmer im Produzierenden Gewerbe und im Dienstleistungsbereich\*) im III. Quartal 2012 nach Betriebsgrößenklassen, Geschlecht und statistischen Leistungsgruppen**

Geschlecht Leistungsgruppe	Bruttomonatsverdienst				Sonder- zahlungen
	insgesamt		ohne Sonderzahlungen		
	III. Quartal 2012	Veränderung III. Quartal 2012 gegenüber Vorquartal	III. Quartal 2012	Veränderung III. Quartal 2012 gegenüber Vorquartal	
	EUR	%	EUR	%	

**noch: B – S Produzierendes Gewerbe und Dienstleistungsbereich<sup>1)</sup>**

**Betriebe mit 250 – 499 Arbeitnehmerinnen und Arbeitnehmern**

Insgesamt	4 311	-7,4	3 999	+0,2	/
1	8 151	-9,1	7 146	-0,2	/
2	5 237	-6,5	4 821	+2,0	/
3	3 505	-6,6	3 349	+0,1	/
4	2 647	-8,8	2 568	-3,0	/
5	(2 241)	(-2,2)	(2 152)	(+1,9)	/
Männer	4 549	-7,9	4 211	+0,1	/
1	8 472	-8,6	7 365	-0,2	/
2	5 462	-8,4	5 056	+1,8	/
3	3 599	-6,9	3 445	+0	/
4	2 762	-8,2	2 668	-3,3	/
5	(2 318)	(-2,0)	(2 238)	(+1,9)	/
Frauen	3 618	-5,5	3 384	+0,5	/
1	6 314	-12,9	5 893	-0,4	/
2	(4 667)	(-0,2)	4 225	+2,7	/
3	3 238	-5,8	3 076	-0,1	/
4	2 291	-10,8	2 258	-1,3	/
5	2 103	-2,0	1 998	+2,7	/

**Betriebe mit 500 – 999 Arbeitnehmerinnen und Arbeitnehmern**

Insgesamt	4 074	-8,6	3 934	+0,4	/
1	6 982	-9,8	6 763	+3,1	/
2	4 399	-9,2	4 209	-2,0	/
3	3 468	-8,0	3 370	+0,4	/
4	2 980	-7,5	2 876	+1,1	/
5	2 456	-8,4	2 372	-1,0	/
Männer	4 342	-9,2	4 184	+0,7	/
1	7 225	-10,6	6 989	+2,9	/
2	4 647	-9,7	4 439	-1,7	/
3	3 697	-8,6	3 582	+0,7	/
4	3 107	-7,7	2 992	+1,5	/
5	2 516	-6,6	2 412	-1,3	/
Frauen	3 406	-5,7	3 312	+0,6	/
1	5 958	-5,2	5 809	+4,3	/
2	3 831	-6,0	3 685	-0,9	/
3	2 985	-5,8	2 924	+0,1	/
4	2 484	-6,5	2 423	-0,6	/
5	2 387	-10,5	2 326	-0,4	/

**Betriebe mit 1 000 und mehr Arbeitnehmerinnen und Arbeitnehmern**

Insgesamt	4 495	-12,2	4 245	+0,4	(250)
1	6 952	-18,6	6 514	+0,7	438
2	4 663	-8,5	4 353	+0,2	/
3	3 468	-8,3	3 320	-0,1	148
4	3 098	-11,8	2 996	-0,2	(102)
5	2 464	-7,6	2 395	+0,1	70
Männer	4 767	-13,0	4 481	+0,2	(286)
1	7 176	-19,3	6 702	+0,7	474
2	4 848	-8,6	4 507	-0,1	/
3	3 648	-8,9	3 468	-0,5	180
4	3 239	-13,2	3 133	-0,7	(106)
5	2 661	-8,2	2 591	-	(70)
Frauen	3 765	-9,2	3 611	+1,3	155
1	6 041	-15,1	5 747	+0,9	294
2	4 170	-8,0	3 943	+1,3	(227)
3	3 059	-6,5	2 984	+1,4	75
4	2 652	-5,9	2 563	+1,7	89
5	2 221	-6,0	2 151	+0,8	69

Noch: **6. Durchschnittliche Bruttomonatsverdienste der vollzeitbeschäftigten Arbeitnehmerinnen und Arbeitnehmer im Produzierenden Gewerbe und im Dienstleistungsbereich\*) im III. Quartal 2012 nach Betriebsgrößenklassen, Geschlecht und statistischen Leistungsgruppen**

Geschlecht Leistungsgruppe	Bruttomonatsverdienst				Sonder- zahlungen
	insgesamt		ohne Sonderzahlungen		
	III. Quartal 2012	Veränderung III. Quartal 2012 gegenüber Vorquartal	III. Quartal 2012	Veränderung III. Quartal 2012 gegenüber Vorquartal	
	EUR	%	EUR	%	
					EUR

**B – F Produzierendes Gewerbe**

Betriebe mit bis zu 49 Arbeitnehmerinnen und Arbeitnehmern

Insgesamt	3 121	-2,1	2 979	+0,6	(143)
1	6 596	-2,5	6 008	+0,5	/
2	3 864	-2,5	3 727	+1,9	/
3	2 800	-2,1	2 697	+0,3	(104)
4	2 371	-2,1	2 269	-0	/
5	2 021	+0,5	1 913	-0,1	/
Männer	3 194	-2,3	3 049	+0,5	(145)
1	6 659	-3,5	6 095	+0,3	/
2	3 911	-2,4	3 768	+1,9	/
3	2 835	-1,9	2 728	+0,3	(106)
4	2 477	-2,2	2 374	+0,3	/
5	2 130	-0,2	2 021	-0,9	/
Frauen	2 558	-0,5	2 431	+1,1	/
1	/	/	5 089	+4,2	/
2	3 433	-3,4	3 356	+1,5	/
3	2 471	-4,2	2 393	-0,6	/
4	1 868	-1,8	1 770	-2,1	/
5	1 722	+0,6	1 616	+0,1	/

Betriebe mit 50 – 99 Arbeitnehmerinnen und Arbeitnehmern

Insgesamt	3 444	-4,3	3 295	+0,6	/
1	7 783	-7,3	7 151	+4,3	/
2	4 441	-3,9	4 287	+1,4	/
3	3 176	-2,9	3 061	+1,0	/
4	2 634	-2,0	2 530	+0,8	/
5	2 272	-0,8	2 131	-1,1	/
Männer	3 588	-4,3	3 432	+0,5	/
1	7 934	-7,1	7 270	+4,6	/
2	4 548	-4,5	4 386	+0,7	/
3	3 241	-2,9	3 128	+1,0	/
4	2 755	-2,5	2 643	+0,1	/
5	2 458	-1,3	2 297	-1,6	/
Frauen	2 653	-2,7	2 541	+1,9	/
1	(6 272)	(-7,8)	(5 957)	(+2,6)	/
2	3 567	-0,7	3 478	+5,2	/
3	2 745	-2,9	2 615	+1,6	/
4	2 131	+2,4	2 062	+6,8	/
5	1 919	+1,7	(1 816)	(+1,5)	/

Betriebe mit 100 – 249 Arbeitnehmerinnen und Arbeitnehmern

Insgesamt	3 685	-7,2	3 510	+0,1	/
1	(6 739)	(-8,3)	6 135	+1,7	/
2	4 272	-9,3	4 126	+0,1	/
3	3 323	-6,8	3 196	-0,5	/
4	2 704	-5,3	2 584	-1,6	/
5	2 361	-3,0	2 270	+0,7	/
Männer	3 815	-7,3	3 624	+0,1	/
1	(6 896)	(-8,6)	6 252	+1,9	/
2	4 291	-9,5	4 140	-0,1	/
3	3 398	-6,6	3 258	-0,4	/
4	2 812	-5,1	2 680	-1,7	/
5	2 465	-4,0	2 392	+0,4	/
Frauen	3 009	-6,1	2 914	+0,1	/
1	5 448	-5,2	5 174	+0,1	/
2	4 125	-7,0	4 010	+1,8	/
3	2 926	-7,4	2 864	-0,9	/
4	2 229	-6,3	2 161	-1,0	/
5	2 156	+0,1	2 029	+1,8	/

**Noch: 6. Durchschnittliche Bruttomonatsverdienste der vollzeitbeschäftigten Arbeitnehmerinnen und Arbeitnehmer im Produzierenden Gewerbe und im Dienstleistungsbereich\*) im III. Quartal 2012 nach Betriebsgrößenklassen, Geschlecht und statistischen Leistungsgruppen**

Geschlecht Leistungsgruppe	Bruttomonatsverdienst				Sonder- zahlungen
	insgesamt		ohne Sonderzahlungen		
	III. Quartal 2012	Veränderung III. Quartal 2012 gegenüber Vorquartal	III. Quartal 2012	Veränderung III. Quartal 2012 gegenüber Vorquartal	
	EUR	%	EUR	%	

**noch: B – F Produzierendes Gewerbe**

**Betriebe mit 250 – 499 Arbeitnehmerinnen und Arbeitnehmern**

Insgesamt	4 176	-10,0	3 974	-0,5	/
1	7 464	-12,2	6 864	-0,5	/
2	4 948	-12,9	4 788	-0,4	/
3	3 640	-8,1	3 488	-0,3	/
4	2 898	-8,7	2 786	-2,9	/
5	2 594	-2,5	2 454	+1,1	/
Männer	4 351	-9,7	4 129	-0,6	/
1	7 593	-12,1	6 959	-0,7	/
2	5 035	-12,3	4 865	-0,5	/
3	3 704	-7,8	3 541	-0,4	/
4	3 025	-7,7	2 896	-2,8	/
5	2 811	-2,3	2 680	+0,9	/
Frauen	3 280	-12,1	3 178	-0	/
1	6 102	-14,0	5 872	+1,3	/
2	4 451	-16,9	4 347	-	/
3	3 203	-10,7	3 124	+0,3	/
4	2 442	-12,1	2 393	-2,0	/
5	2 278	-2,9	2 125	+1,4	/

**Betriebe mit 500 – 999 Arbeitnehmerinnen und Arbeitnehmern**

Insgesamt	4 196	-10,6	4 046	+0,9	/
1	6 615	-15,3	6 367	+3,4	/
2	4 841	-9,1	4 643	+0,2	/
3	3 860	-8,0	3 738	+1,7	/
4	3 228	-9,1	3 113	+1,5	/
5	2 819	-8,7	2 696	+0,3	/
Männer	4 289	-10,4	4 132	+1,1	/
1	6 735	-15,6	6 480	+3,0	/
2	4 967	-8,9	4 754	+0,3	/
3	3 907	-7,8	3 784	+1,8	/
4	3 280	-8,9	3 158	+1,7	/
5	2 829	-7,1	2 682	-0,7	/
Frauen	3 585	-11,8	3 477	-0,1	/
1	5 571	-13,9	5 389	+5,8	/
2	4 141	-9,6	4 027	+0	/
3	3 449	-8,9	3 335	+1,0	/
4	2 844	-10,3	2 779	+0,6	/
5	2 806	-10,5	2 715	+1,5	/

**Betriebe mit 1 000 und mehr Arbeitnehmerinnen und Arbeitnehmern**

Insgesamt	4 581	-15,2	4 344	-0,1	237
1	6 833	-22,4	6 456	+1,0	377
2	4 696	-9,4	4 422	-0,3	(274)
3	3 707	-10,7	3 525	-0,5	182
4	3 330	-15,3	3 221	-0,6	/
5	2 689	-10,2	2 612	-0,8	77
Männer	4 668	-15,0	4 424	-0,1	244
1	6 943	-22,3	6 558	+0,9	385
2	4 740	-9,4	4 462	-0,6	(278)
3	3 746	-10,4	3 557	-0,6	189
4	3 419	-16,0	3 308	-1,0	/
5	2 933	-10,5	2 860	-0,3	73
Frauen	4 025	-15,9	3 838	+0,8	187
1	6 090	-23,2	5 769	+1,5	321
2	4 413	-9,9	4 169	+1,7	(244)
3	3 359	-13,4	3 240	+1,4	120
4	2 856	-10,6	2 760	+1,7	(96)
5	2 375	-8,4	2 294	-0,4	81



Noch: **6. Durchschnittliche Bruttomonatsverdienste der vollzeitbeschäftigten Arbeitnehmerinnen und Arbeitnehmer im Produzierenden Gewerbe und im Dienstleistungsbereich\*) im III. Quartal 2012 nach Betriebsgrößenklassen, Geschlecht und statistischen Leistungsgruppen**

Geschlecht Leistungsgruppe	Bruttomonatsverdienst				Sonder- zahlungen
	insgesamt		ohne Sonderzahlungen		
	III. Quartal 2012	Veränderung III. Quartal 2012 gegenüber Vorquartal	III. Quartal 2012	Veränderung III. Quartal 2012 gegenüber Vorquartal	
	EUR	%	EUR	%	
					EUR

**G – S Dienstleistungsbereich<sup>1)</sup>**

Betriebe mit bis zu 49 Arbeitnehmerinnen und Arbeitnehmern

Insgesamt	3 175	-6,2	3 056	+0,7	(119)
1	6 992	-14,3	6 478	+0,7	/
2	3 987	-5,9	3 842	+1,2	(145)
3	2 629	-3,5	2 558	+0,3	(71)
4	2 133	-1,8	2 092	+0,8	/
5	1 634	+0,1	1 608	+2,5	/
Männer	3 501	-6,9	3 352	+1,0	(149)
1	7 421	-15,1	6 845	+0,9	/
2	4 193	-6,6	4 036	+1,5	/
3	2 808	-3,0	2 721	+0,6	(86)
4	2 252	-1,3	2 206	+1,2	/
5	1 730	+0,2	1 706	+2,7	/
Frauen	2 610	-4,6	2 542	-0,1	(69)
1	5 232	-8,1	4 971	+0,2	/
2	3 537	-4,7	3 418	+0,1	/
3	2 390	-4,2	2 340	-0,2	(50)
4	1 886	-2,7	1 853	-	/
5	1 483	-0,7	1 454	+1,6	/

Betriebe mit 50 – 99 Arbeitnehmerinnen und Arbeitnehmern

Insgesamt	3 336	-9,5	3 187	+0,7	/
1	7 452	-20,9	6 877	-1,5	/
2	(4 487)	(-10,5)	4 152	+1,2	/
3	2 837	-6,2	2 778	+0,4	/
4	2 258	-3,8	2 224	+1,4	/
5	1 693	-2,1	1 680	+1,5	/
Männer	3 573	-10,6	3 377	+0,7	/
1	7 958	-22,1	7 262	-1,6	/
2	(4 807)	/	4 377	+1,6	/
3	2 949	-5,4	2 877	+0,7	/
4	2 294	-3,1	2 257	+1,1	/
5	1 721	-2,0	1 707	+2,0	/
Frauen	2 831	-6,5	2 784	+0,8	/
1	5 682	-13,9	5 528	-0,8	/
2	3 617	-4,9	3 541	+0,2	/
3	2 656	-7,5	2 618	-0,2	/
4	2 165	-5,7	2 140	+1,9	/
5	1 627	-2,3	1 615	+0,3	/

Betriebe mit 100 – 249 Arbeitnehmerinnen und Arbeitnehmern

Insgesamt	3 706	-9,8	3 517	-0,9	/
1	7 595	-13,1	6 862	+1,4	/
2	4 670	-7,9	4 433	+0,5	/
3	3 081	-7,4	2 986	-0,5	/
4	2 352	-3,4	2 300	+1,0	/
5	1 608	-0,7	1 585	+2,3	/
Männer	4 035	-10,5	3 800	-1,2	/
1	7 901	-13,2	7 081	+1,5	/
2	4 959	-8,1	4 688	+0,3	/
3	3 185	-7,5	3 074	-0,8	/
4	2 442	-2,6	2 388	+1,2	/
5	1 656	-0,6	1 636	+2,4	/
Frauen	3 092	-7,9	2 991	+0	/
1	(6 307)	(-12,0)	5 937	+1,5	/
2	4 009	-7,7	3 849	+1,0	/
3	2 932	-6,9	2 859	+0,2	/
4	2 195	-5,0	2 146	+0,3	/
5	1 525	-1,2	1 494	+1,3	/

Anmerkungen Seite 132

Noch: **6. Durchschnittliche Bruttomonatsverdienste der vollzeitbeschäftigten Arbeitnehmerinnen und Arbeitnehmer im Produzierenden Gewerbe und im Dienstleistungsbereich\*) im III. Quartal 2012 nach Betriebsgrößenklassen, Geschlecht und statistischen Leistungsgruppen**

Geschlecht Leistungsgruppe	Bruttomonatsverdienst				Sonder- zahlungen
	insgesamt		ohne Sonderzahlungen		
	III. Quartal 2012	Veränderung III. Quartal 2012 gegenüber Vorquartal	III. Quartal 2012	Veränderung III. Quartal 2012 gegenüber Vorquartal	
	EUR	%	EUR	%	

noch: **G – S Dienstleistungsbereich<sup>1)</sup>**

Betriebe mit 250 – 499 Arbeitnehmerinnen und Arbeitnehmern

Insgesamt	4 423	-5,2	4 021	+0,8	/
1	(8 712)	(-6,7)	7 376	+0,1	/
2	(5 406)	(-2,8)	4 841	+3,3	/
3	(3 381)	(-5,2)	(3 222)	(+0,2)	/
4	2 399	-8,8	2 352	-2,9	/
5	(1 796)	(-5,5)	(1 772)	(-0,2)	/
Männer	(4 758)	(-6,0)	(4 298)	(+0,9)	/
1	(9 289)	(-5,5)	7 743	+0,4	/
2	5 793	-5,3	5 204	+3,7	/
3	(3 462)	(-5,8)	(3 320)	(+0,3)	/
4	(2 484)	(-8,5)	(2 427)	(-3,6)	/
5	(1 791)	(-6,9)	(1 767)	(-1,8)	/
Frauen	(3 756)	(-2,8)	3 468	+0,8	/
1	6 389	-12,5	5 900	-1,0	/
2	(4 719)	(+4,4)	4 195	+3,2	/
3	(3 250)	(-4,2)	3 061	-0,2	/
4	2 172	-9,8	2 151	-0,9	/
5	(1 807)	(-1,7)	1 783	+4,1	/

Betriebe mit 500 – 999 Arbeitnehmerinnen und Arbeitnehmern

Insgesamt	3 978	-6,2	3 847	+0,4	/
1	7 250	-5,5	7 051	+2,2	/
2	(4 217)	(-7,9)	4 031	-1,7	/
3	3 144	-6,8	3 067	+0,3	/
4	2 534	-2,5	2 450	+0,8	/
5	1 938	-3,8	1 909	-0,1	/
Männer	4 403	-7,8	4 244	-0,1	/
1	7 655	-6,5	7 437	+1,8	/
2	(4 471)	(-9,1)	4 265	-1,9	/
3	3 384	-8,7	3 281	+0,1	/
4	2 682	-2,1	2 584	+1,9	/
5	2 006	-2,6	1 972	-0,8	/
Frauen	3 361	-3,5	3 270	+1,0	/
1	6 072	-2,4	5 933	+3,3	/
2	3 778	-4,3	3 627	-0,5	/
3	2 906	-5,0	2 854	-	/
4	2 264	-4,0	2 206	-2,0	/
5	1 871	-5,1	1 847	+0,9	/

Betriebe mit 1 000 und mehr Arbeitnehmerinnen und Arbeitnehmern

Insgesamt	4 388	-8,0	4 120	+0,9	(267)
1	7 114	-13,0	6 593	+0,3	(522)
2	4 630	-7,6	4 284	+0,7	/
3	3 167	-4,2	3 062	+0,8	(105)
4	2 647	-2,5	2 558	+0,3	(89)
5	2 146	-3,6	2 086	+0,9	/
Männer	4 958	-9,0	4 592	+0,7	/
1	7 561	-14,1	6 941	+0,4	(621)
2	5 006	-7,7	4 574	+0,5	/
3	3 394	-3,7	3 236	+0,1	/
4	2 749	-2,9	2 656	-0,4	(93)
5	2 260	-3,9	2 194	+0,3	/
Frauen	3 666	-6,0	3 524	+1,5	(142)
1	6 011	-8,9	5 734	+0,5	(277)
2	4 090	-7,3	3 868	+1,2	/
3	2 993	-4,5	2 928	+1,4	65
4	2 494	-1,8	2 411	+1,5	83
5	2 012	-3,1	1 959	+1,8	/

Anmerkungen Seite 132

**7. Nominallohnindex\*) der Bruttomonatsverdienste\*\*) der Arbeitnehmerinnen und Arbeitnehmer  
im Produzierenden Gewerbe und im Dienstleistungsbereich 2007 – 2012  
nach statistischen Leistungsgruppen  
7.1 Index (Jahr 2010 = 100)**

Zeitraum		Vollzeit- beschäftigte	Teilzeit- beschäftigte	Geringfügig Beschäftigte	Voll- und Teilzeitbeschäftigte nach statistischen Leistungsgruppen					
					1	2	3	4	5	2 – 5
2007	I. Quartal	89,8	86,3	97,0	88,8	89,1	89,3	91,0	90,3	89,6
	II. Quartal	95,6	90,2	97,3	97,3	93,1	94,7	96,8	93,6	94,4
	III. Quartal	90,2	88,8	97,0	87,9	89,2	91,2	92,3	91,4	90,7
	IV. Quartal	103,7	104,4	99,1	99,3	104,2	105,9	105,1	101,6	105,0
	Jahr	94,8	92,2	97,7	93,2	93,8	95,3	96,3	94,2	94,9
2008	I. Quartal	91,5	88,7	96,7	91,7	90,6	91,0	91,9	92,1	91,1
	II. Quartal	98,7	93,6	97,7	102,7	96,2	97,3	97,9	96,0	96,9
	III. Quartal	92,2	91,2	98,6	89,3	91,6	93,1	93,9	94,2	92,8
	IV. Quartal	106,2	108,2	100,3	102,6	107,0	108,4	106,6	104,8	107,4
	Jahr	97,0	95,3	98,1	96,3	96,3	97,4	97,5	96,7	97,0
2009	I. Quartal	92,7	92,5	96,0	93,4	93,0	92,5	91,5	91,8	92,5
	II. Quartal	97,7	96,3	98,6	101,3	97,8	96,1	95,9	94,1	96,6
	III. Quartal	92,8	93,8	98,0	92,5	92,8	93,1	93,3	93,5	93,0
	IV. Quartal	106,5	110,9	101,2	103,0	108,1	108,8	106,7	104,8	108,1
	Jahr	97,4	98,2	98,4	97,4	97,9	97,5	96,8	96,2	97,5
2010	I. Quartal	93,9	93,9	98,2	95,1	94,4	93,0	93,2	93,5	93,5
	II. Quartal	101,1	98,3	99,1	104,4	100,1	99,5	100,3	99,5	99,8
	III. Quartal	95,1	95,5	99,4	94,2	94,8	95,5	96,3	97,6	95,4
	IV. Quartal	109,9	112,3	103,4	106,3	110,8	112,0	110,2	109,4	111,2
	Jahr	100	100	100	100	100	100	100	100	100
2011	I. Quartal	97,8	96,5	100,3	100,4	97,0	96,9	96,4	97,0	96,9
	II. Quartal	104,8	100,8	101,9	109,4	103,5	102,8	102,7	102,1	103,0
	III. Quartal	97,8	97,3	102,6	97,2	96,9	98,1	99,0	99,5	97,9
	IV. Quartal	112,6	115,1	105,7	108,2	113,3	115,4	112,8	111,5	114,1
	Jahr	103,2	102,4	102,7	103,7	102,7	103,3	102,7	102,4	103,0
2012	I. Quartal	99,8	97,7	102,4	103,0	99,6	97,9	98,7	97,6	98,6
	II. Quartal	106,4	102,3	103,4	110,8	105,0	104,1	106,1	103,0	104,6
	III. Quartal	100,3	100,1	103,7	100,2	100,3	99,9	101,5	100,7	100,3
	IV. Quartal	...	...	...	...	...	...	...	...	...
	Jahr	...	...	...	...	...	...	...	...	...

\*) Laspeyres-Kettenindex – \*\*) Bruttomonatsverdienst insgesamt, d. h. laufende Bezüge und Sonderzahlungen

Noch: **7. Nominallohnindex\*) der Bruttomonatsverdienste\*\*) der Arbeitnehmerinnen und Arbeitnehmer im Produzierenden Gewerbe und im Dienstleistungsbereich 2007 – 2012**  
**nach statistischen Leistungsgruppen**  
**7.2 Veränderung zum Vorjahreszeitraum in %**

Zeitraum		Vollzeit- beschäftigte	Teilzeit- beschäftigte	Geringfügig Beschäftigte	Voll- und Teilzeitbeschäftigte nach statistischen Leistungsgruppen					
					1	2	3	4	5	2 – 5
2007	I. Quartal	x	x	x	x	x	x	x	x	x
	II. Quartal	x	x	x	x	x	x	x	x	x
	III. Quartal	x	x	x	x	x	x	x	x	x
	IV. Quartal	x	x	x	x	x	x	x	x	x
	Jahr	x	x	x	x	x	x	x	x	x
2008	I. Quartal	+1,9	+2,8	–0,3	+3,3	+1,7	+1,9	+1,0	+2,0	+1,7
	II. Quartal	+3,2	+3,8	+0,4	+5,5	+3,3	+2,7	+1,1	+2,6	+2,6
	III. Quartal	+2,2	+2,7	+1,6	+1,6	+2,7	+2,1	+1,7	+3,1	+2,3
	IV. Quartal	+2,4	+3,6	+1,2	+3,3	+2,7	+2,4	+1,4	+3,1	+2,3
	Jahr	+2,3	+3,4	+0,4	+3,3	+2,7	+2,2	+1,2	+2,7	+2,2
2009	I. Quartal	+1,3	+4,3	–0,7	+1,9	+2,6	+1,6	–0,4	–0,3	+1,5
	II. Quartal	–1,0	+2,9	+0,9	–1,4	+1,7	–1,2	–2,0	–2,0	–0,3
	III. Quartal	+0,7	+2,9	–0,6	+3,6	+1,3	–	–0,6	–0,7	+0,2
	IV. Quartal	+0,3	+2,5	+0,9	+0,4	+1,0	+0,4	+0,1	–	+0,7
	Jahr	+0,4	+3,0	+0,3	+1,1	+1,7	+0,1	–0,7	–0,5	+0,5
2010	I. Quartal	+1,3	+1,5	+2,3	+1,8	+1,5	+0,5	+1,9	+1,9	+1,1
	II. Quartal	+3,5	+2,1	+0,5	+3,1	+2,4	+3,5	+4,6	+5,7	+3,3
	III. Quartal	+2,5	+1,8	+1,4	+1,8	+2,2	+2,6	+3,2	+4,4	+2,6
	IV. Quartal	+3,2	+1,3	+2,2	+3,2	+2,5	+2,9	+3,3	+4,4	+2,9
	Jahr	+2,7	+1,8	+1,6	+2,7	+2,1	+2,6	+3,3	+4,0	+2,6
2011	I. Quartal	+4,2	+2,8	+2,1	+5,6	+2,8	+4,2	+3,4	+3,7	+3,6
	II. Quartal	+3,7	+2,5	+2,8	+4,8	+3,4	+3,3	+2,4	+2,6	+3,2
	III. Quartal	+2,8	+1,9	+3,2	+3,2	+2,2	+2,7	+2,8	+1,9	+2,6
	IV. Quartal	+2,5	+2,5	+2,2	+1,8	+2,3	+3,0	+2,4	+1,9	+2,6
	Jahr	+3,2	+2,4	+2,7	+3,7	+2,7	+3,3	+2,7	+2,4	+3,0
2012	I. Quartal	+2,0	+1,2	+2,1	+2,6	+2,7	+1,0	+2,4	+0,6	+1,8
	II. Quartal	+1,5	+1,5	+1,5	+1,3	+1,4	+1,3	+3,3	+0,9	+1,6
	III. Quartal	+2,6	+2,9	+1,1	+3,1	+3,5	+1,8	+2,5	+1,2	+2,5
	IV. Quartal	...	...	...	...	...	...	...	...	...
	Jahr	...	...	...	...	...	...	...	...	...

Anmerkungen Seite 138

**8. Nominallohnindex\*) der Bruttonomatsverdienste\*\*) der vollzeitbeschäftigten Arbeitnehmerinnen und Arbeitnehmer im Produzierenden Gewerbe und im Dienstleistungsbereich 2007 – 2012  
nach Geschlecht und statistischen Leistungsgruppen  
8.1 Index (Jahr 2010 = 100)**

Zeitraum		Vollzeitbeschäftigte			Vollzeitbeschäftigte insgesamt nach statistischen Leistungsgruppen					
		insgesamt	Männer	Frauen	1	2	3	4	5	2 – 5
2007	I. Quartal	89,8	90,3	88,2	89,0	89,4	89,9	91,5	91,4	90,0
	II. Quartal	95,6	96,3	93,1	97,7	93,5	95,3	97,4	94,9	95,0
	III. Quartal	90,2	90,5	89,2	87,8	89,3	91,6	92,6	91,7	90,9
	IV. Quartal	103,7	103,4	104,8	99,2	104,1	105,9	105,3	102,0	105,0
	Jahr	94,8	95,1	93,8	93,3	94,0	95,7	96,7	95,0	95,2
2008	I. Quartal	91,5	92,1	89,7	91,9	90,8	91,5	92,2	93,1	91,4
	II. Quartal	98,7	99,6	95,8	103,1	96,7	97,8	98,1	97,0	97,4
	III. Quartal	92,2	92,5	91,1	89,2	91,7	93,5	94,0	94,9	93,0
	IV. Quartal	106,2	105,8	107,6	102,3	106,8	108,2	106,5	104,7	107,3
	Jahr	97,0	97,4	96,0	96,3	96,4	97,7	97,7	97,3	97,2
2009	I. Quartal	92,7	92,8	92,5	93,4	93,1	92,5	91,2	91,2	92,5
	II. Quartal	97,7	97,9	97,3	101,5	98,0	96,1	95,6	93,5	96,6
	III. Quartal	92,8	92,8	92,7	92,4	92,6	93,1	93,1	92,7	92,9
	IV. Quartal	106,5	105,6	109,5	102,7	107,7	108,3	106,1	103,6	107,6
	Jahr	97,4	97,2	97,8	97,4	97,8	97,4	96,5	95,5	97,4
2010	I. Quartal	93,9	93,8	94,0	95,1	94,3	93,0	93,1	93,2	93,5
	II. Quartal	101,1	101,6	99,6	104,7	100,4	99,8	100,4	100,2	100,1
	III. Quartal	95,1	95,2	94,9	94,1	94,7	95,6	96,3	97,4	95,4
	IV. Quartal	109,9	109,3	111,5	106,2	110,5	111,6	110,1	109,3	110,9
	Jahr	100	100	100	100	100	100	100	100	100
2011	I. Quartal	97,8	98,1	96,8	100,4	97,1	97,0	96,4	96,8	97,0
	II. Quartal	104,8	105,6	102,6	109,6	103,9	103,2	103,1	102,9	103,5
	III. Quartal	97,8	98,0	96,9	97,1	96,9	98,3	99,3	99,7	98,0
	IV. Quartal	112,6	112,1	114,0	108,0	113,1	115,0	112,8	111,5	113,9
	Jahr	103,2	103,4	102,5	103,7	102,7	103,4	102,9	102,6	103,1
2012	I. Quartal	99,8	100,1	98,9	103,1	99,7	98,1	98,9	98,4	98,8
	II. Quartal	106,4	107,1	104,2	111,0	105,3	104,5	106,4	104,7	105,1
	III. Quartal	100,3	100,4	100,1	100,0	100,2	100,1	101,4	101,5	100,4
	IV. Quartal	...	...	...	...	...	...	...	...	...
	Jahr	...	...	...	...	...	...	...	...	...

\*) Laspeyres-Kettenindex – \*\*) Bruttonomatsverdienst insgesamt, d. h. laufende Bezüge und Sonderzahlungen

Noch: **8. Nominallohnindex\*) der Bruttomonatsverdienste\*\*) der vollzeitbeschäftigten Arbeitnehmerinnen und Arbeitnehmer im Produzierenden Gewerbe und im Dienstleistungsbereich 2007 – 2012**  
**nach Geschlecht und statistischen Leistungsgruppen**  
**8.2 Veränderung zum Vorjahreszeitraum in %**

Zeitraum		Vollzeitbeschäftigte			Vollbeschäftigte insgesamt nach statistischen Leistungsgruppen					
		insgesamt	Männer	Frauen	1	2	3	4	5	2 – 5
2007	I. Quartal	x	x	x	x	x	x	x	x	x
	II. Quartal	x	x	x	x	x	x	x	x	x
	III. Quartal	x	x	x	x	x	x	x	x	x
	IV. Quartal	x	x	x	x	x	x	x	x	x
	Jahr	x	x	x	x	x	x	x	x	x
2008	I. Quartal	+1,9	+2,0	+1,7	+3,3	+1,6	+1,8	+0,8	+1,9	+1,6
	II. Quartal	+3,2	+3,4	+2,9	+5,5	+3,4	+2,6	+0,7	+2,2	+2,5
	III. Quartal	+2,2	+2,2	+2,1	+1,6	+2,7	+2,1	+1,5	+3,5	+2,3
	IV. Quartal	+2,4	+2,3	+2,7	+3,1	+2,6	+2,2	+1,1	+2,6	+2,2
	Jahr	+2,3	+2,4	+2,3	+3,2	+2,6	+2,1	+1,0	+2,4	+2,1
2009	I. Quartal	+1,3	+0,8	+3,1	+1,6	+2,5	+1,1	–1,1	–2,0	+1,2
	II. Quartal	–1,0	–1,7	+1,6	–1,6	+1,3	–1,7	–2,5	–3,6	–0,8
	III. Quartal	+0,7	+0,3	+1,8	+3,6	+1,0	–0,4	–1,0	–2,3	–0,1
	IV. Quartal	+0,3	–0,2	+1,8	+0,4	+0,8	+0,1	–0,4	–1,1	+0,3
	Jahr	+0,4	–0,2	+1,9	+1,1	+1,5	–0,3	–1,2	–1,8	+0,2
2010	I. Quartal	+1,3	+1,1	+1,6	+1,8	+1,3	+0,5	+2,1	+2,2	+1,1
	II. Quartal	+3,5	+3,8	+2,4	+3,2	+2,4	+3,9	+5,0	+7,2	+3,6
	III. Quartal	+2,5	+2,6	+2,4	+1,8	+2,3	+2,7	+3,4	+5,1	+2,7
	IV. Quartal	+3,2	+3,5	+1,8	+3,4	+2,6	+3,0	+3,8	+5,5	+3,1
	Jahr	+2,7	+2,9	+2,2	+2,7	+2,2	+2,7	+3,6	+4,7	+2,7
2011	I. Quartal	+4,2	+4,6	+3,0	+5,6	+3,0	+4,3	+3,5	+3,9	+3,7
	II. Quartal	+3,7	+3,9	+3,0	+4,7	+3,5	+3,4	+2,7	+2,7	+3,4
	III. Quartal	+2,8	+2,9	+2,1	+3,2	+2,3	+2,8	+3,1	+2,4	+2,7
	IV. Quartal	+2,5	+2,6	+2,2	+1,7	+2,4	+3,0	+2,5	+2,0	+2,7
	Jahr	+3,2	+3,4	+2,5	+3,7	+2,7	+3,4	+2,9	+2,6	+3,1
2012	I. Quartal	+2,0	+2,0	+2,2	+2,7	+2,7	+1,1	+2,6	+1,7	+1,9
	II. Quartal	+1,5	+1,4	+1,6	+1,3	+1,3	+1,3	+3,2	+1,7	+1,5
	III. Quartal	+2,6	+2,4	+3,3	+3,0	+3,4	+1,8	+2,1	+1,8	+2,4
	IV. Quartal	...	...	...	...	...	...	...	...	...
	Jahr	...	...	...	...	...	...	...	...	...

Anmerkungen Seite 140

**9. Nominallohnindex\*) der Bruttonomatsverdienste\*\*) der vollzeitbeschäftigten Arbeitnehmerinnen und Arbeitnehmer im Produzierenden Gewerbe und im Dienstleistungsbereich 2007 – 2012**  
**nach Wirtschaftsabschnitten**  
**9.1 Index (Jahr 2010 = 100)**

Zeitraum		B – S Produzierendes Gewerbe und Dienstleistungs- bereich	B – F Produzierendes Gewerbe	B Bergbau und Gewinnung von Steinen und Erden	C Verarbeitendes Gewerbe	D Energieversorgung	E Wasserversorgung; Abwasser- und Abfallentsorgung und Beseitigung von Umweltverschmutzungen	F Baugewerbe	G – S Dienstleistungsbereich	G Handel; Instandhaltung und Reparatur von Kraftfahrzeugen	H Verkehr und Lagerei
2007	I. Quartal	<b>89,8</b>	<b>90,7</b>	90,9	90,3	98,1	89,0	90,0	<b>89,2</b>	90,9	89,7
	II. Quartal	<b>95,6</b>	<b>98,5</b>	93,9	99,3	98,9	89,8	95,3	<b>93,7</b>	97,2	96,5
	III. Quartal	<b>90,2</b>	<b>91,7</b>	86,0	91,8	89,1	88,2	94,8	<b>89,2</b>	90,4	93,2
	IV. Quartal	<b>103,7</b>	<b>104,5</b>	104,7	104,7	106,9	106,0	101,2	<b>103,2</b>	101,1	105,1
	Jahr	<b>94,8</b>	<b>96,4</b>	93,8	96,6	98,1	93,2	95,3	<b>93,8</b>	94,9	96,2
2008	I. Quartal	<b>91,5</b>	<b>92,8</b>	95,4	92,8	91,1	90,3	93,0	<b>90,7</b>	92,3	91,6
	II. Quartal	<b>98,7</b>	<b>100,7</b>	97,6	101,5	100,4	93,9	96,9	<b>97,4</b>	99,1	99,5
	III. Quartal	<b>92,2</b>	<b>93,5</b>	89,3	93,5	87,6	90,9	97,4	<b>91,3</b>	92,1	95,0
	IV. Quartal	<b>106,2</b>	<b>106,6</b>	110,2	106,2	113,1	108,8	104,9	<b>105,9</b>	103,4	107,7
	Jahr	<b>97,0</b>	<b>98,4</b>	98,0	98,5	98,0	96,1	97,9	<b>96,2</b>	96,6	98,5
2009	I. Quartal	<b>92,7</b>	<b>91,1</b>	97,5	90,3	96,3	94,2	91,4	<b>93,8</b>	94,2	94,0
	II. Quartal	<b>97,7</b>	<b>96,2</b>	97,3	95,5	98,4	95,3	99,5	<b>98,7</b>	100,4	99,7
	III. Quartal	<b>92,8</b>	<b>91,8</b>	89,4	91,3	84,6	92,6	99,7	<b>93,4</b>	92,8	94,9
	IV. Quartal	<b>106,5</b>	<b>104,9</b>	109,5	103,6	112,1	112,3	107,9	<b>107,5</b>	105,2	108,7
	Jahr	<b>97,4</b>	<b>96,0</b>	98,6	95,1	98,8	98,8	99,5	<b>98,3</b>	98,0	99,3
2010	I. Quartal	<b>93,9</b>	<b>92,0</b>	98,8	92,1	89,7	92,4	90,6	<b>95,0</b>	95,3	93,5
	II. Quartal	<b>101,1</b>	<b>102,0</b>	100,3	102,1	106,7	96,8	100,7	<b>100,6</b>	102,3	101,1
	III. Quartal	<b>95,1</b>	<b>95,5</b>	91,1	95,3	89,8	94,5	101,5	<b>94,9</b>	94,8	96,1
	IV. Quartal	<b>109,9</b>	<b>110,5</b>	109,9	110,6	113,9	116,2	107,2	<b>109,5</b>	107,6	109,3
	Jahr	<b>100</b>	<b>100</b>	100	100	100	100	100	<b>100</b>	100	100
2011	I. Quartal	<b>97,8</b>	<b>97,7</b>	104,9	97,7	96,9	100,7	95,6	<b>97,8</b>	97,2	96,0
	II. Quartal	<b>104,8</b>	<b>106,9</b>	105,1	107,5	110,1	100,1	103,1	<b>103,6</b>	105,3	102,6
	III. Quartal	<b>97,8</b>	<b>99,0</b>	95,0	99,0	92,3	97,0	104,4	<b>97,0</b>	96,8	96,5
	IV. Quartal	<b>112,6</b>	<b>114,1</b>	114,0	114,1	118,8	118,1	110,5	<b>111,6</b>	110,1	110,2
	Jahr	<b>103,2</b>	<b>104,5</b>	104,7	104,6	104,4	104,1	103,3	<b>102,4</b>	102,3	101,3
2012	I. Quartal	<b>99,8</b>	<b>101,6</b>	102,5	101,4	112,9	98,0	97,7	<b>98,6</b>	100,7	95,8
	II. Quartal	<b>106,4</b>	<b>110,1</b>	106,8	110,9	111,3	102,3	106,2	<b>104,2</b>	109,4	104,1
	III. Quartal	<b>100,3</b>	<b>101,3</b>	96,3	101,1	98,4	99,1	106,5	<b>99,7</b>	100,1	98,5
	IV. Quartal	...	...	...	...	...	...	...	...	...	...
	Jahr	...	...	...	...	...	...	...	...	...	...

\*) Laspeyres-Kettenindex – \*\*) Bruttonomatsverdienst insgesamt, d. h. laufende Bezüge und Sonderzahlungen

Noch: **9. Nominallohnindex\*) der Bruttonomatsverdienste\*\*) der vollzeitbeschäftigten Arbeitnehmerinnen und Arbeitnehmer im Produzierenden Gewerbe und im Dienstleistungsbereich 2007 – 2012**  
**nach Wirtschaftsabschnitten**  
 Noch: **9.1 Index (Jahr 2010 = 100)**

Zeitraum		I Gast- gewerbe	J Informa- tion und Kommuni- kation	K Erbrin- gung von Finanz- und Versiche- rungs- dienst- leis- tungen	L Grund- stücks- und Woh- nungs- wesen	M Erbrin- gung von frei- beruf- lichen, wissen- schaft- lichen und tech- nischen Dienst- leis- tungen	N Erbrin- gung von sons- tigen wirt- schaft- lichen Dienst- leis- tungen	O Öffent- liche Ver- waltung, Vertei- digung; Sozial- versiche- rung	P Erzie- hung und Unter- richt	Q Gesund- heits- und Sozial- wesen	R Kunst, Unter- haltung und Erholung	S Erbrin- gung von sonstigen Dienst- leis- tungen
2007	I. Quartal	93,7	91,8	83,0	87,2	90,4	92,4	88,4	90,3	87,8	83,9	87,8
	II. Quartal	96,9	95,6	96,7	93,0	98,1	97,1	88,6	89,9	88,5	87,1	92,0
	III. Quartal	95,4	87,7	81,6	85,7	88,2	93,0	89,3	90,8	90,0	84,8	90,9
	IV. Quartal	102,8	98,0	100,3	100,5	102,7	102,2	105,9	104,9	107,3	91,4	107,9
	Jahr	97,3	93,0	89,9	91,2	94,9	96,2	93,1	94,0	93,3	86,9	94,6
2008	I. Quartal	95,9	91,7	86,7	91,3	93,4	95,2	88,4	90,2	90,0	85,3	89,0
	II. Quartal	97,5	99,4	109,7	111,3	102,7	96,9	91,5	91,2	91,8	92,6	91,5
	III. Quartal	96,1	86,9	86,5	89,3	87,8	94,1	92,8	92,3	92,5	98,8	91,1
	IV. Quartal	103,1	96,9	105,1	103,8	105,4	102,2	109,2	107,7	111,3	103,1	109,6
	Jahr	98,2	93,4	95,9	98,6	97,2	97,1	95,5	95,4	96,4	94,6	95,5
2009	I. Quartal	94,3	94,6	92,7	90,0	93,5	93,9	94,0	92,9	94,2	91,0	92,8
	II. Quartal	98,9	100,3	104,3	101,7	103,2	97,6	95,1	96,5	93,9	96,2	97,5
	III. Quartal	96,0	92,1	87,9	90,6	90,7	94,0	96,2	95,5	94,5	98,0	92,6
	IV. Quartal	104,5	101,1	105,3	107,7	104,3	102,9	111,4	111,3	112,7	100,2	112,2
	Jahr	98,3	97,0	97,4	97,4	98,0	97,0	99,2	99,0	98,7	96,4	98,8
2010	I. Quartal	97,4	99,0	93,3	94,2	93,5	96,5	95,1	95,9	94,3	94,0	93,3
	II. Quartal	99,4	103,3	109,7	106,5	105,4	100,3	96,3	96,7	95,3	95,7	99,1
	III. Quartal	97,0	93,8	89,7	93,3	91,9	96,8	96,5	96,7	96,4	102,8	94,4
	IV. Quartal	106,1	103,8	107,4	106,1	109,2	106,4	112,1	110,7	114,0	107,5	113,2
	Jahr	100	100	100	100	100	100	100	100	100	100	100
2011	I. Quartal	99,6	103,1	95,6	91,8	99,4	99,8	97,7	96,2	98,1	97,5	94,6
	II. Quartal	101,2	106,2	112,2	109,9	109,7	106,2	98,7	99,7	98,5	102,7	100,4
	III. Quartal	101,5	97,9	91,6	96,4	94,8	102,2	97,8	97,5	98,9	97,3	96,0
	IV. Quartal	111,2	107,5	109,1	109,8	109,2	110,8	114,9	112,5	115,7	106,8	114,9
	Jahr	103,3	103,4	102,0	101,8	103,3	104,7	102,3	101,4	102,7	101,2	101,5
2012	I. Quartal	106,5	93,1	101,5	96,5	94,9	106,3	98,7	99,1	98,7	84,1	99,4
	II. Quartal	109,5	98,6	113,1	107,4	103,7	110,4	99,3	99,2	101,2	88,6	110,5
	III. Quartal	106,1	92,2	100,0	99,2	94,8	104,9	102,8	99,8	101,6	84,8	103,5
	IV. Quartal	...	...	...	...	...	...	...	...	...	...	...
	Jahr	...	...	...	...	...	...	...	...	...	...	...

Anmerkungen Seite 142



Noch: **9. Nominallohnindex\*) der Bruttomonatsverdienste\*\*) der vollzeitbeschäftigten Arbeitnehmerinnen und Arbeitnehmer im Produzierenden Gewerbe und im Dienstleistungsbereich 2007 – 2012 nach Wirtschaftsabschnitten**

**9.2 Veränderung zum Vorjahreszeitraum in %**

Zeitraum		B – S Produzierendes Gewerbe und Dienstleistungs- bereich	B – F Produzie- rendes Gewerbe	B Bergbau und Gewinn- ung von Steinen und Erden	C Verar- beitendes Gewerbe	D Energie- versor- gung	E Wasser- versor- gung; Ab- wasser- und Ab- fallent- sorgung und Be- seitigung von Um- weltver- schmut- zungen	F Bau- gewerbe	G – S Dienst- leistungs- bereich	G Handel; Instand- haltung und Reparatur von Kraftfahr- zeugen	H Verkehr und Lagerei
2007	I. Quartal	x	x	x	x	x	x	x	x	x	x
	II. Quartal	x	x	x	x	x	x	x	x	x	x
	III. Quartal	x	x	x	x	x	x	x	x	x	x
	IV. Quartal	x	x	x	x	x	x	x	x	x	x
	Jahr	x	x	x	x	x	x	x	x	x	x
2008	I. Quartal	+1,9	+2,3	+5,0	+2,8	-7,1	+1,5	+3,3	+1,7	+1,5	+2,1
	II. Quartal	+3,2	+2,2	+3,9	+2,2	+1,5	+4,6	+1,7	+3,9	+2,0	+3,1
	III. Quartal	+2,2	+2,0	+3,8	+1,9	-1,7	+3,1	+2,7	+2,4	+1,9	+1,9
	IV. Quartal	+2,4	+2,0	+5,3	+1,4	+5,8	+2,6	+3,7	+2,6	+2,3	+2,5
	Jahr	+2,3	+2,1	+4,5	+2,0	-0,1	+3,1	+2,7	+2,6	+1,8	+2,4
2009	I. Quartal	+1,3	-1,8	+2,2	-2,7	+5,7	+4,3	-1,7	+3,4	+2,1	+2,6
	II. Quartal	-1,0	-4,5	-0,3	-5,9	-2,0	+1,5	+2,7	+1,3	+1,3	+0,2
	III. Quartal	+0,7	-1,8	+0,1	-2,4	-3,4	+1,9	+2,4	+2,3	+0,8	-0,1
	IV. Quartal	+0,3	-1,6	-0,6	-2,4	-0,9	+3,2	+2,9	+1,5	+1,7	+0,9
	Jahr	+0,4	-2,4	+0,6	-3,5	+0,8	+2,8	+1,6	+2,2	+1,4	+0,8
2010	I. Quartal	+1,3	+1,0	+1,3	+2,0	-6,9	-1,9	-0,9	+1,3	+1,2	-0,5
	II. Quartal	+3,5	+6,0	+3,1	+6,9	+8,4	+1,6	+1,2	+1,9	+1,9	+1,4
	III. Quartal	+2,5	+4,0	+1,9	+4,4	+6,1	+2,1	+1,8	+1,6	+2,2	+1,3
	IV. Quartal	+3,2	+5,3	+0,4	+6,8	+1,6	+3,5	-0,6	+1,9	+2,3	+0,6
	Jahr	+2,7	+4,2	+1,4	+5,2	+1,2	+1,2	+0,5	+1,7	+2,0	+0,7
2011	I. Quartal	+4,2	+6,2	+6,2	+6,1	+8,0	+9,0	+5,5	+2,9	+2,0	+2,7
	II. Quartal	+3,7	+4,8	+4,8	+5,3	+3,2	+3,4	+2,4	+3,0	+2,9	+1,5
	III. Quartal	+2,8	+3,7	+4,3	+3,9	+2,8	+2,6	+2,9	+2,2	+2,1	+0,4
	IV. Quartal	+2,5	+3,3	+3,7	+3,2	+4,3	+1,6	+3,1	+1,9	+2,3	+0,8
	Jahr	+3,2	+4,5	+4,7	+4,6	+4,4	+4,1	+3,3	+2,4	+2,3	+1,3
2012	I. Quartal	+2,0	/	/	/	/	/	/	/	/	/
	II. Quartal	+1,5	/	/	/	/	/	/	/	/	/
	III. Quartal	+2,6	/	/	/	/	/	/	/	/	/
	IV. Quartal	...	...	...	...	...	...	...	...	...	...
	Jahr	...	...	...	...	...	...	...	...	...	...

Anmerkungen Seite 142

Noch: **9. Nominallohnindex\*) der Bruttomonatsverdienste\*\*) der vollzeitbeschäftigten Arbeitnehmerinnen und Arbeitnehmer im Produzierenden Gewerbe und im Dienstleistungsbereich 2007 – 2012 nach Wirtschaftsabschnitten**

Noch: **9.2 Veränderung zum Vorjahreszeitraum in %**

Zeitraum		I Gast- gewerbe	J Informa- tion und Kommuni- kation	K Erbrin- gung von Finanz- und Versiche- rungs- dienst- leis- tungen	L Grund- stücks- und Wohn- ungs- wesen	M Erbrin- gung von frei- beruf- lichen, wissen- schaft- lichen und tech- nischen Dienst- leis- tungen	N Erbrin- gung von sons- tigen wirt- schaft- lichen Dienst- leis- tungen	O Öffent- liche Ver- waltung, Vertei- digung; Sozial- versiche- rung	P Erzie- hung und Unter- richt	Q Gesund- heits- und Sozial- wesen	R Kunst, Unter- haltung und Erholung	S Erbrin- gung von sonstigen Dienst- leis- tungen
2007	I. Quartal	x	x	x	x	x	x	x	x	x	x	x
	II. Quartal	x	x	x	x	x	x	x	x	x	x	x
	III. Quartal	x	x	x	x	x	x	x	x	x	x	x
	IV. Quartal	x	x	x	x	x	x	x	x	x	x	x
	Jahr	x	x	x	x	x	x	x	x	x	x	x
2008	I. Quartal	+2,3	-0,1	+4,5	+4,7	+3,3	+3,0	-	-0,1	+2,5	+1,7	+1,4
	II. Quartal	+0,6	+4,0	+13,4	+19,7	+4,7	-0,2	+3,3	+1,4	+3,7	+6,3	-0,5
	III. Quartal	+0,7	-0,9	+6,0	+4,2	-0,5	+1,2	+3,9	+1,7	+2,8	+16,5	+0,2
	IV. Quartal	+0,3	-1,1	+4,8	+3,3	+2,6	-	+3,1	+2,7	+3,7	+12,8	+1,6
	Jahr	+0,9	+0,4	+6,7	+8,1	+2,4	+0,9	+2,6	+1,5	+3,3	+8,9	+1,0
2009	I. Quartal	-1,7	+3,2	+6,9	-1,4	+0,1	-1,4	+6,3	+3,0	+4,7	+6,7	+4,3
	II. Quartal	+1,4	+0,9	-4,9	-8,6	+0,5	+0,7	+3,9	+5,8	+2,3	+3,9	+6,6
	III. Quartal	-0,1	+6,0	+1,6	+1,5	+3,3	-0,1	+3,7	+3,5	+2,2	-0,8	+1,6
	IV. Quartal	+1,4	+4,3	+0,2	+3,8	-1,0	+0,7	+2,0	+3,3	+1,3	-2,8	+2,4
	Jahr	+0,1	+3,9	+1,6	-1,2	+0,8	-0,1	+3,9	+3,8	+2,4	+1,9	+3,5
2010	I. Quartal	+3,3	+4,7	+0,6	+4,7	-	+2,8	+1,2	+3,2	+0,1	+3,3	+0,5
	II. Quartal	+0,5	+3,0	+5,2	+4,7	+2,1	+2,8	+1,3	+0,2	+1,5	-0,5	+1,6
	III. Quartal	+1,0	+1,8	+2,0	+3,0	+1,3	+3,0	+0,3	+1,3	+2,0	+4,9	+1,9
	IV. Quartal	+1,5	+2,7	+2,0	-1,5	+4,7	+3,4	+0,6	-0,5	+1,2	+7,3	+0,9
	Jahr	+1,7	+3,1	+2,7	+2,7	+2,0	+3,1	+0,8	+1,0	+1,3	+3,7	+1,2
2011	I. Quartal	+2,3	+4,1	+2,5	-2,5	+6,3	+3,4	+2,7	+0,3	+4,0	+3,7	+1,4
	II. Quartal	+1,8	+2,8	+2,3	+3,2	+4,1	+5,9	+2,5	+3,1	+3,4	+7,3	+1,3
	III. Quartal	+4,6	+4,4	+2,1	+3,3	+3,2	+5,6	+1,3	+0,8	+2,6	-5,4	+1,7
	IV. Quartal	+4,8	+3,6	+1,6	+3,5	-	+4,1	+2,5	+1,6	+1,5	-0,7	+1,5
	Jahr	+3,3	+3,4	+2,0	+1,8	+3,3	+4,7	+2,3	+1,4	+2,7	+1,2	+1,5
2012	I. Quartal	/	/	/	/	/	/	/	/	/	/	/
	II. Quartal	/	/	/	/	/	/	/	/	/	/	/
	III. Quartal	/	/	/	/	/	/	/	/	/	/	/
	IV. Quartal	...	...	...	...	...	...	...	...	...	...	...
	Jahr	...	...	...	...	...	...	...	...	...	...	...

Anmerkungen Seite 142

**10. Nominal- und Reallohnindex\*) der Bruttonomatsverdienste\*\*) der vollzeitbeschäftigten Arbeitnehmerinnen und Arbeitnehmer im Produzierenden Gewerbe und im Dienstleistungsbereich sowie Verbraucherpreisindex 2007 – 2012**

Zeitraum		Verbraucherpreisindex		Produzierendes Gewerbe und Dienstleistungsbereich			
		Index	Veränderung zum Vorjahreszeitraum	Nominallöhne		Reallöhne	
				Index	Veränderung zum Vorjahreszeitraum	Index	Veränderung zum Vorjahreszeitraum
		2010 = 100	%	2010 = 100	%	2010 = 100	%
2007	I. Quartal	95,3	x	89,8	x	94,2	x
	II. Quartal	96,2	x	95,6	x	99,4	x
	III. Quartal	96,6	x	90,2	x	93,3	x
	IV. Quartal	97,4	x	103,7	x	106,5	x
	Jahr	96,4	x	94,8	x	98,3	x
2008	I. Quartal	98,0	+2,8	91,5	+1,9	93,4	-0,9
	II. Quartal	98,7	+2,6	98,7	+3,2	100,0	+0,6
	III. Quartal	99,4	+2,8	92,2	+2,2	92,8	-0,6
	IV. Quartal	98,8	+1,4	106,2	+2,4	107,5	+1,0
	Jahr	98,7	+2,4	97,0	+2,3	98,3	-0,1
2009	I. Quartal	98,7	+0,7	92,7	+1,3	94,0	+0,6
	II. Quartal	98,9	+0,2	97,7	-1,0	98,8	-1,2
	III. Quartal	99,0	-0,3	92,8	+0,7	93,7	+1,0
	IV. Quartal	99,2	+0,4	106,5	+0,3	107,4	-0,1
	Jahr	99,0	+0,3	97,4	+0,4	98,4	+0,1
2010	I. Quartal	99,5	+0,9	93,9	+1,3	94,3	+0,4
	II. Quartal	99,9	+1,0	101,1	+3,5	101,2	+2,4
	III. Quartal	100,0	+0,9	95,1	+2,5	95,1	+1,5
	IV. Quartal	100,6	+1,4	109,9	+3,2	109,3	+1,8
	Jahr	100	+1,0	100	+2,7	100	+1,6
2011	I. Quartal	101,4	+1,9	97,8	+4,2	96,4	+2,2
	II. Quartal	102,1	+2,1	104,8	+3,7	102,7	+1,5
	III. Quartal	102,4	+2,5	97,8	+2,8	95,5	+0,4
	IV. Quartal	102,7	+2,2	112,6	+2,5	109,6	+0,3
	Jahr	102,2	+2,2	103,2	+3,2	101,0	+1,0
2012	I. Quartal	103,4	+2,0	99,8	+2,0	96,5	+0
	II. Quartal	103,8	+1,7	106,4	+1,5	102,5	-0,2
	III. Quartal	104,4	+1,9	100,3	+2,6	96,1	+0,7
	IV. Quartal	...	...	...	...	...	...
	Jahr	...	...	...	...	...	...

\*) Laspeyres-Kettenindex – \*\*) Bruttonomatsverdienst insgesamt, d. h. laufende Bezüge und Sonderzahlungen

**Noch: 10. Nominal- und Reallohnindex\*) der Bruttonomatsverdienste\*\*) vollzeitbeschäftigter Arbeitnehmerinnen und Arbeitnehmer im Produzierenden Gewerbe und im Dienstleistungsbereich sowie Verbraucherpreisindex 2007 – 2012**

Zeitraum	Produzierendes Gewerbe				Dienstleistungsbereich			
	Nominallöhne		Reallohn		Nominallöhne		Reallohn	
	Index	Veränderung zum Vorjahreszeitraum	Index	Veränderung zum Vorjahreszeitraum	Index	Veränderung zum Vorjahreszeitraum	Index	Veränderung zum Vorjahreszeitraum
	2010 = 100	%	2010 = 100	%	2010 = 100	%	2010 = 100	%
2007 I. Quartal	90,7	x	95,2	x	89,2	x	93,6	x
II. Quartal	98,5	x	102,4	x	93,7	x	97,4	x
III. Quartal	91,7	x	94,9	x	89,2	x	92,3	x
IV. Quartal	104,5	x	107,3	x	103,2	x	106,0	x
Jahr	96,4	x	100,0	x	93,8	x	97,3	x
2008 I. Quartal	92,8	+2,3	94,7	-0,5	90,7	+1,7	92,6	-1,1
II. Quartal	100,7	+2,2	102,0	-0,4	97,4	+3,9	98,6	+1,3
III. Quartal	93,5	+2,0	94,1	-0,8	91,3	+2,4	91,9	-0,5
IV. Quartal	106,6	+2,0	107,9	+0,6	105,9	+2,6	107,2	+1,2
Jahr	98,4	+2,1	99,7	-0,3	96,2	+2,6	97,5	+0,2
2009 I. Quartal	91,1	-1,8	92,3	-2,5	93,8	+3,4	95,1	+2,7
II. Quartal	96,2	-4,5	97,2	-4,7	98,7	+1,3	99,8	+1,1
III. Quartal	91,8	-1,8	92,7	-1,5	93,4	+2,3	94,3	+2,6
IV. Quartal	104,9	-1,6	105,8	-2,0	107,5	+1,5	108,4	+1,1
Jahr	96,0	-2,4	97,0	-2,7	98,3	+2,2	99,3	+1,9
2010 I. Quartal	92,0	+1,0	92,4	+0,1	95,0	+1,3	95,4	+0,4
II. Quartal	102,0	+6,0	102,1	+5,0	100,6	+1,9	100,7	+0,9
III. Quartal	95,5	+4,0	95,5	+3,1	94,9	+1,6	94,9	+0,7
IV. Quartal	110,5	+5,3	109,9	+3,9	109,5	+1,9	108,9	+0,4
Jahr	100	+4,2	100	+3,1	100	+1,7	100	+0,7
2011 I. Quartal	97,7	+6,2	96,4	+4,2	97,8	+2,9	96,4	+1,1
II. Quartal	106,9	+4,8	104,7	+2,6	103,6	+3,0	101,5	+0,8
III. Quartal	99,0	+3,7	96,6	+1,2	97,0	+2,2	94,7	-0,2
IV. Quartal	114,1	+3,3	111,1	+1,1	111,6	+1,9	108,6	-0,2
Jahr	104,5	+4,5	102,3	+2,3	102,4	+2,4	100,2	+0,2
2012 I. Quartal	101,6	/	98,2	/	98,6	/	95,3	/
II. Quartal	110,1	/	106,1	/	104,2	/	100,4	/
III. Quartal	101,3	/	97,1	/	99,7	/	95,5	/
IV. Quartal	...	...	...	...	...	...	...	...
Jahr	...	...	...	...	...	...	...	...

Anmerkungen Seite 146

## **Anhang**

**Vierteljährliche Verdiensterhebung**

Rücksendung bitte bis:

 Name des Amtes  
 Org.-Einheit  
 Anschrift + Hausnummer  
 PLZ, Ort

Bei Fensterbriefumschlag: postal. Anschrift der befragenden Behörde

Ansprechpartner/-in für Rückfragen  
(freiwillige Angabe):

Name:

Telefon oder E-Mail:

Bei Rückfragen erreichen Sie uns unter  
Telefon: XXXXX - Durchwahl
 Ansprechpartner/-in  
 Herr XXXXXXXXXXXXXXXXXXXX - XXXX  
 Frau XXXXXXXXXXXXXXXXXXXX - XXXX  
 Telefax: XXXXXXXXXXXX - XXXX  
 E-Mail: XXXXxxXXXXXXXXXX@XXXXX.de

Vielen Dank für Ihre Mitarbeit.

 Die Rechtsgrundlagen und  
 Erläuterungen zum Fragebogen  
 finden Sie auf dem Informationsblatt,  
 das Bestandteil des Fragebogens ist.

Falls Anschrift oder Firmierung nicht mehr zutreffen, bitte auf der Rückseite korrigieren.

 Identnummer  
 (bei Rückfragen bitte angeben)

- 1 Wirtschaftliche Tätigkeit  
 Eintragungen sind nur erforderlich, falls der Schwerpunkt der Tätigkeit von der bereits vorgedruckten abweicht.

Identnummer

- 2 Sofern die Arbeitnehmer/-innen nach Tarifvertrag bezahlt werden, geben Sie bitte den Tarifvertrag an:

10

- 3 Angaben für **vollzeitbeschäftigte** Arbeitnehmer/-innen (ohne Auszubildende) für das **Berichtsquartal [1], als Summe der 3 Monate des Quartals.**

Beschäftigungsart	Geschlecht	Leistungsgruppe [2]	Summe der Arbeitnehmer/-innen (Personenmonate) [3]	Bruttoverdienstsumme der einbezogenen Arbeitnehmer/-innen in vollen Euro		Bezahlte Arbeitsstunden der einbezogenen Arbeitnehmer/-innen [6]
				Insgesamt [4]	darunter: Sonderzahlungen [5]	
1	2	3	4	5	6	7
Vollzeitbeschäftigte (1)	Männlich (1)	1	<input type="text"/>	<input type="text"/>	<input type="text"/>	<input type="text"/>
		2	<input type="text"/>	<input type="text"/>	<input type="text"/>	<input type="text"/>
		3	<input type="text"/>	<input type="text"/>	<input type="text"/>	<input type="text"/>
		4	<input type="text"/>	<input type="text"/>	<input type="text"/>	<input type="text"/>
		5	<input type="text"/>	<input type="text"/>	<input type="text"/>	<input type="text"/>
	Weiblich (2)	1	<input type="text"/>	<input type="text"/>	<input type="text"/>	<input type="text"/>
		2	<input type="text"/>	<input type="text"/>	<input type="text"/>	<input type="text"/>
		3	<input type="text"/>	<input type="text"/>	<input type="text"/>	<input type="text"/>
		4	<input type="text"/>	<input type="text"/>	<input type="text"/>	<input type="text"/>
		5	<input type="text"/>	<input type="text"/>	<input type="text"/>	<input type="text"/>

Bitte korrigieren Sie, falls erforderlich, Ihre Anschrift.

Name und Adresse des Betriebes

Bitte zurücksenden an:

Name der befragenden Behörde  
Anschrift

Bemerkungen:

Zur Vermeidung von Rückfragen unsererseits können Sie hier auf besondere Ereignisse und Umstände hinweisen, aus denen auffällige Veränderungen oder außergewöhnliche Verhältnisse erklärt werden können.

4 Angaben für **teilzeitbeschäftigte** Arbeitnehmer/-innen (ohne Auszubildende)  
für das **Berichtsquartal [1]**, als **Summe der 3 Monate des Quartals**.

Beschäfti- gungsart	Ge- schlecht	Leis- tungs- gruppe [2]	Summe der Arbeitnehmer/ -innen (Perso- nenmonate) [3]	Bruttoverdienstsumme der einbezogenen Arbeitnehmer/-innen in vollen Euro		Bezahlte Arbeitsstunden der einbezogenen Arbeitnehmer/-innen [6]
				Insgesamt [4]	darunter: Sonderzahlungen [5]	
1	2	3	4	5	6	7
Teilzeitbeschäftigte (ohne geringfügig Beschäftigte) (2)	Männlich (1)	1				
		2				
		3				
		4				
		5				
	Weiblich (2)	1				
		2				
		3				
		4				
		5				
Geringfügig Beschäftigte (3)	Männlich (1)					
	Weiblich (2)					

Zur Vermeidung zusätzlicher Rückfragen bitten wir um Hinweise, falls besondere Umstände die Verdienstentwicklung gegenüber der letzten Erhebung beeinflusst haben. Um Ihnen diese Hinweise zu erleichtern, sind nebenstehend mögliche Gründe für Abweichungen zum Ankreuzen genannt.

Bitte beschreiben Sie die **Sonstigen Gründe** unter Bemerkungen im oberen Abschnitt des Bogens.

- Kurzarbeit 11 ☐
- Streik 12 ☐
- Schlechtwettergeld 13 ☐
- Sonstige Gründe 14 ☐

# Vierteljährliche Verdiensterhebung

## Unterrichtung nach § 17 Bundesstatistikgesetz

### Zweck, Art und Umfang der Erhebung

Die vierteljährliche Erhebung der Arbeitsverdienste, der Sonderzahlungen sowie der Arbeitszeiten der Beschäftigten in der Verdiensterhebung erstreckt sich auf eine repräsentative Auswahl von Betrieben der gesamten Wirtschaft mit Ausnahme der Land- und Forstwirtschaft, der Fischerei und Fischzucht, der öffentlichen Verwaltung, der Verteidigung und der Sozialversicherung sowie der privaten Haushalte für alle Quartale eines jeden Jahres.

Die Ergebnisse dieser Erhebungen dienen vor allem der laufenden Wirtschaftsbeobachtung und bilden damit eine der Grundlagen für wirtschafts-, sozial- und konjunkturpolitische Entscheidungen sowie zur Klärung lohn- und tarifpolitischer Fragen.

### Rechtsgrundlagen

Verdienststatistikgesetz (VerdStatG) vom 21. Dezember 2006 (BGBl. I S. 3291), in Verbindung mit dem Bundesstatistikgesetz (BStatG) vom 22. Januar 1987 (BGBl. I S. 462, 565), zuletzt geändert durch Artikel 2 des

Gesetzes vom 9. Juni 2005 (BGBl. I S. 1534).

Erhoben werden die Angaben zu § 3 Abs. 1 VerdStatG.

### Auskunftspflicht

Die Auskunftspflicht ergibt sich aus § 8 VerdStatG in Verbindung mit § 15 BStatG. Danach sind die Inhaber der in die Erhebung einbezogenen Betriebe sowie die mit deren Leitung Beauftragten im Rahmen der ihnen übertragenen Aufgaben und Befugnisse auskunftspflichtig.

Widerspruch und Anfechtungsklage gegen die Aufforderung zur Auskunftserteilung haben nach § 15 Abs. 6 BStatG keine aufschiebende Wirkung.

### Geheimhaltung

Die erhobenen Einzelangaben werden nach § 16 BStatG grundsätzlich geheimgehalten. Nur in ausdrücklich gesetzlich geregelten Ausnahmefällen dürfen Einzelangaben übermittelt werden.

Eine Übermittlung der erhobenen Einzelangaben ist nach § 9 VerdStatG an oberste Bundes- und Landesbehörden in Form von Tabellen mit statistischen Ergebnissen zulässig, auch soweit Tabellenfelder nur einen einzigen Fall ausweisen.

Nach § 16 Abs. 6 BStatG ist es zulässig, den Hochschulen oder sonstigen Einrichtungen mit der Aufgabe unabhängiger wissenschaftlicher Forschung Einzelangaben für die Durchführung wissenschaftlicher Vorhaben dann zur Verfügung zu stellen, wenn diese so anonymisiert sind, dass sie nur mit einem unverhältnismäßig großen Aufwand an Zeit, Kosten und Arbeitskraft dem Befragten oder Betroffenen zugeordnet werden können.

Die Pflicht zur Geheimhaltung besteht auch für Personen, die Empfänger von Einzelangaben sind.

### Hilfsmerkmale, Trennen und Löschen, Ordnungsnummern, Unternehmensregister

Name und Anschrift des Betriebs, Name sowie Rufnummer oder Adresse für elektronische Post der für Rückfragen zur Verfügung stehenden Person sind Hilfsmerkmale, die der technischen Durchführung der Erhebung dienen. Sie werden zum frühestmöglichen Zeitpunkt vom Fragebogen getrennt, gesondert aufbewahrt und mit Ausnahme des Namens und der Anschrift spätestens nach Abschluss der maschinellen Aufbereitung vernichtet. Die verwendete Identnummer dient der technischen und organisatorischen Durchführung der Erhebung und ist eine Hilfe bei Rückfragen sowie bei der rationellen Aufbereitung der Erhebung. Die Identnummer ist eine neunstellige Nummer aus dem Statistikregister, teilweise wird zusätzlich eine zweistellige Landnummer vorangestellt. Die Nummern im Statistikregister werden fortlaufend aus länderspezifisch festgelegten achtstelligen Nummerblöcken vergeben. Der achtstelligen Nummer aus dem Länderkontingent wird automatisch eine maschinell errechnete Prüfziffer angefügt.

Name und Anschrift des Betriebs, Identnummer und Wirtschaftszweig werden zusammen mit der Beschäftigtenanzahl zur Führung des Unternehmensregisters für statistische Verwendungszwecke (Statistikregister) verwendet. Rechtsgrundlagen hierfür sind § 13 BStatG und die Verordnung (EWG) Nr. 2186/93 des Rates vom 22. Juli 1993 über die innergemeinschaftliche Koordinierung des Aufbaus von Unternehmensregistern für statistische Verwendungszwecke (ABl. EG Nr. L 196 S. 1), geändert durch Anhang II Nr. 15 der Verordnung (EG) Nr. 1882/2003 des Europäischen Parlaments und des Rates vom 29. September 2003 (ABl. EU Nr. L 284 S. 1).



# Vierteljährliche Verdiensterhebung

## Erläuterungen zum Fragebogen

- [1] Die Angaben für das **Berichtsquartal** umfassen den Zeitraum von einem Kalenderquartal. Dafür werden keine Durchschnitte gebildet, sondern die Monatsangaben für Verdienste, Arbeitnehmerzahlen und Arbeitszeiten werden jeweils addiert. Arbeitnehmer/-innen z. B., die das ganze Quartal beschäftigt waren, werden dementsprechend drei Mal gezählt und der Bruttomonatsverdienst ebenso wie die bezahlten Arbeitsstunden der drei Monate addiert. (Siehe die Erläuterungen zu den einzelnen Merkmalen.)

- [2] Bitte tragen Sie die Summe der Arbeitnehmer/-innen, Verdienst- und Arbeitszeitangaben für jede **Leistungsgruppe** getrennt ein.

Maßgeblich für die Zuordnung zu den Leistungsgruppen ist in Betrieben, in denen eine Tarifregelung gilt, die „Anweisung für die Eingliederung der tariflichen Verdienstgruppen in die Leistungsgruppen der Verdienststatistik“. Diese erhalten Sie von Ihrem Statistischen Landesamt.

In Betrieben, die keine Tarifregelung anwenden, ist die Zuordnung der Arbeitnehmer/-innen zu den Leistungsgruppen anhand der „Definitionen der Leistungsgruppen“ vorzunehmen. Die Definitionen finden Sie am Ende der Erläuterungen.

- [3] Die **Summe der Arbeitnehmer/-innen** für das Berichtsquartal **ergibt sich aus der Addition der Arbeitnehmerzahl der drei Monate des Quartals**. Hat z. B. ein Betrieb im Januar 100, im Februar 100 und im März 110 Arbeitnehmer/-innen beschäftigt, so sind für das erste Quartal 310 Arbeitnehmer/-innen einzutragen. Der Durchschnitt, hier im Beispiel 103,3 Arbeitnehmer/-innen, soll nicht eingetragen werden, dieser wird in den Statistischen Ämtern errechnet. In die Meldung sind für jeden Monat grundsätzlich alle Arbeitnehmer/-innen des Betriebes einzubeziehen, die für den ganzen Monat entlohnt wurden. Arbeitnehmer/-innen die im Laufe eines Monats eingestellt oder entlassen wurden, sollen für diesen Monat nicht einbezogen werden.

Zu den Arbeitnehmer(n)/-innen zählen alle sozialversicherungspflichtigen **Arbeitnehmer/-innen, geringfügig Beschäftigte sowie nicht sozialversicherungspflichtige Arbeitnehmer/-innen** mit einem Arbeitsvertrag, die zumindest teilweise fest vereinbarte Verdienstbestandteile für die geleistete Arbeit erhalten. Einbezogen werden auch Arbeitnehmer/-innen, die ihren Wohnsitz im Ausland haben und zur Arbeit einpendeln, Heimarbeiter/-innen, Saison- oder Gelegenheitsarbeiter/-innen sowie Aushilfskräfte, die als abhängig Beschäftigte eine bezahlte Leistung für den Betrieb erbringen.

Arbeitnehmer/-innen, die von **Kurzarbeit** betroffen sind oder gestreikt haben, werden als Arbeitnehmer/-innen gezählt und mit gekürzten Verdiensten bzw. Arbeitszeiten einbezogen. Für Arbeitnehmer/-innen, die aus anderen Gründen nicht für alle Monate des Quartals voll bezahlt wurden (z. B. Erziehungsurlaub, unbezahlter Urlaub, Verdienstfortzahlung im Krankheitsfall abgelaufen, Einstellung, Entlassung u.ä.), werden nur die **Angaben der vollen Monate** einbezogen.

Arbeitnehmer/-innen gelten als **teilzeitbeschäftigt**, wenn ihre regelmäßige Wochenarbeitszeit kürzer ist als die vergleichbarer vollzeitbeschäftigter Arbeitnehmer/-innen.

Eine **geringfügig** entlohnte Beschäftigung liegt vor, wenn das Arbeitsentgelt aus dieser Beschäftigung regelmäßig im Monat 400 Euro nicht übersteigt. Kurzfristig Beschäftigte oder Saisonarbeiter/-innen werden entsprechend ihres Arbeitsumfangs bei den Voll- oder Teilzeitbeschäftigten erfasst, sofern sie zumindest einen Monat des Quartals entlohnt wurden.

### Nicht in die Erhebung einbezogen werden:

- Beamte/-innen,
- Arbeitnehmer/-innen in Altersteilzeit,
- Auszubildende, Praktikant(inn)en,
- Personen, die keinen Verdienst für ihre Leistung erhalten (ehrenamtlich Tätige, Volontär(e)/-innen u.ä.),
- tätige Inhaber/-innen, Mitinhaber/-innen und Familienangehörige ohne Arbeitsvertrag,
- ausschließlich auf Provisions- oder Honorarbasis bezahlte Personen,
- Personen im Vorruhestand sowie Personen in so genannten 1-Euro-Jobs.

**Leih- oder Zeitarbeiter/-innen** sind bei den Verleihern bzw. den Zeitarbeitsfirmen nachzuweisen und nicht dort, wo sie ihre Arbeitsleistung erbringen.

- [4] Zur **Bruttoverdienstsumme** zählt der regelmäßige steuerpflichtige Arbeitslohn gemäß den Lohnsteuerrichtlinien aller einbezogenen Arbeitnehmer/-innen einschließlich der unregelmäßigen Sonderzahlungen (sonstige Bezüge). Die Bruttoverdienstsumme für das Berichtsquartal ergibt sich als Summe der drei Monate, zuzüglich der folgenden Verdienstbestandteile:

- steuerfreie Zuschläge für Schicht-, Samstags-, Sonntags-, Feiertags- oder Nachtarbeit,
- steuerfreie Beiträge des Arbeitgebers für seine Arbeitnehmer/-innen im Rahmen der Entgeltumwandlung, z. B. an Pensionskassen oder -fonds nach § 3 Nr. 63 des EStG sowie
- steuerfreie Essenszuschüsse.

Einzuschließen ist auch pauschal besteuelter Arbeitslohn, z. B. von geringfügig Beschäftigten.

Liegt für erfasste Arbeitnehmer/-innen kein steuerpflichtiger Arbeitslohn vor, tragen Sie bitte einen vergleichbaren Bruttoverdienst ein (z. B. das sozialversicherungspflichtige Arbeitsentgelt).

Die Bruttoverdienstsumme für das Quartal errechnet sich aus den vollen Bruttomonatsverdiensten aller einbezogenen Arbeitnehmer/-innen. Waren z. B. Arbeitnehmer/-innen drei Monate ohne unbezahlte Fehlzeiten beschäftigt, so sind die drei Monatsgehälter zu addieren. Waren Arbeitnehmer/-innen nur einen Monat des Quartals beschäftigt, so ist nur ein Bruttomonatsverdienst zu addieren. Entsprechend wird er auch bei der Zahl der Arbeitnehmer/-innen nur einmal gezählt.

- [5] Als **Sonderzahlungen** sind die „**sonstigen Bezüge**“ gemäß den Lohnsteuerrichtlinien anzugeben, die an die einbezogenen Arbeitnehmer/-innen im Berichtsquartal geflossen sind. Dies sind unregelmäßige, nicht jeden Monat geleistete Zahlungen wie Urlaubs-, Weihnachtsgeld, Leistungsprämien, Abfindungen, Gewinnbeteiligungen, Prämien für Verbesserungsvorschläge, Vergütungen für Erfindungen oder der steuerliche Wert (geldwerte Vorteil) von Aktienoptionen. Auch hier sind Zahlungen aller drei Monate des Berichtsquartals einzubeziehen.
- [6] Hier sind die **bezahlten Arbeitsstunden** anzugeben, die der Verdienstsumme zugrunde liegen. Hierzu gehören im Einzelnen
- die im Berichtszeitraum geleistete und bezahlte Arbeitszeit sowie
  - die bezahlten arbeitsfreien Stunden des Quartals.
- Z. B. vom Arbeitgeber bezahlte Krankheits-, Urlaubs- und gesetzliche Feiertage und sonstige bezahlte arbeitsfreie Zeiten (Hochzeit, Geburt, Todesfall in der Familie, Betriebsausflüge), die auf das Berichtsquartal entfallen.
- Für Arbeitnehmer/-innen, die **stundenweise bezahlt** werden, muss die Summe der bezahlten Arbeitsstunden (einschließlich Überstunden) für das Quartal z. B. aus den monatlichen Abrechnungen gebildet werden.
- Für Arbeitnehmer/-innen (Voll- und Teilzeit), die **nicht stundenweise entlohnt** werden, können die bezahlten Arbeitsstunden auf Grundlage der vertraglichen Wochenarbeitszeit errechnet werden. Dazu wird die vertragliche Wochenarbeitszeit, z. B. 40 Stunden, mit 4,345 multipliziert. Das ergibt die monatliche Arbeitszeit. Zur Berechnung des Quartalwertes werden die drei Monatswerte addiert. (Sofern die Arbeitnehmer/-innen alle drei Monate des Quartals im Betrieb beschäftigt waren.) Wurden zusätzlich Überstunden bezahlt, so sind diese hinzuzuzählen.

Liegt für Vollzeitbeschäftigte keine vertragliche Arbeitszeit vor, so verwenden Sie ersatzweise eine betriebsübliche Arbeitszeit.

Wurden in vorangegangenen Quartalen geleistete Stunden im Berichtsquartal bezahlt oder Stunden im Berichtsquartal bezahlt, die in den folgenden Quartalen noch (ohne Vergütung) nachzuarbeiten sind, so sind sie hier gleichfalls anzugeben. Im **Baugewerbe** zählen hierzu auch die im Berichtsquartal bei witterungsbedingtem Arbeitsausfall **bezahlten** Stunden, wenn die Arbeitnehmer/-innen eingesetzte Stunden aus Arbeitszeitguthaben in Anspruch nehmen, die in den vorangegangenen Quartalen vor- oder in den folgenden Quartalen nachgearbeitet wurden.

**Nicht anzugeben** sind im Berichtsquartal **geleistete Arbeitsstunden**, die in diesem Quartal **nicht vergütet** werden.

**Nicht anzugeben** sind arbeitsfreie Stunden, die aus Mitteln der Bundesagentur für Arbeit als Kurzarbeit oder Schlechtwettergeld abgegolten werden.

Werden wegen gesundheitsgefährdender Arbeit oder besonderer Erschwernisse mehr Stunden bezahlt als geleistet worden sind, so ist nur die Zahl der tatsächlich geleisteten Stunden zu berücksichtigen.

Bei reinem **Stückakkord** ohne kontrollierte Anwesenheitszeiten im Betrieb sind die Stunden zu berücksichtigen, die der Akkordberechnung zugrunde liegen.

**Grundsätzlich sollen die Angaben über die Arbeitnehmerzahl, die Arbeitsstunden und die Bruttoverdienstsumme zueinander passen.**

## Definitionen der Leistungsgruppen

### Leistungsgruppe 1

Arbeitnehmer/-innen in leitender Stellung mit Aufsichts- und Dispositionsbefugnis. Hierzu zählen z. B. auch angestellte Geschäftsführer/-innen, sofern deren Verdienst zumindest noch teilweise erfolgsunabhängige Zahlungen enthält. Eingeschlossen sind ferner alle Arbeitnehmer/-innen, die in größeren Führungsbereichen Dispositions- oder Führungsaufgaben wahrnehmen (z. B. Abteilungsleiter/-innen) und Arbeitnehmer/-innen, mit Tätigkeiten, die umfassende kaufmännische oder technische Fachkenntnisse erfordern. In der Regel werden die Fachkenntnisse durch ein Hochschulstudium erworben. Die Tätigkeiten werden selbstständig ausgeführt.

### Leistungsgruppe 2

Arbeitnehmer/-innen mit sehr schwierigen bis komplexen oder vielgestaltigen Tätigkeiten, für die i. d. R. nicht nur eine abgeschlossene Berufsausbildung, sondern darüber hinaus mehrjährige Berufserfahrung und spezielle Fachkenntnisse erforderlich sind. Die Tätigkeiten werden überwiegend selbstständig ausgeführt. Dazu gehören auch Arbeitnehmer/-innen, die in kleinen Verantwortungsbereichen gegenüber anderen Mitarbeiter(n)/-innen Dispositions- oder Führungsaufgaben wahrnehmen (z. B. Vorarbeiter/-innen, Meister/-innen).

### Leistungsgruppe 3

Arbeitnehmer/-innen mit schwierigen Fachtätigkeiten, für deren Ausübung i. d. R. eine abgeschlossene Berufsausbildung, zum Teil verbunden mit Berufserfahrung, erforderlich ist.

### Leistungsgruppe 4

Angelernte Arbeitnehmer/-innen mit überwiegend einfachen Tätigkeiten, für deren Ausführung keine berufliche Ausbildung, aber besondere Kenntnisse und Fertigkeiten für spezielle, branchengebundene Aufgaben erforderlich sind. Die erforderlichen Kenntnisse und Fertigkeiten werden in der Regel durch eine Anlernzeit von bis zu zwei Jahren erworben.

### Leistungsgruppe 5

Ungelernte Arbeitnehmer/-innen mit einfachen, schematischen Tätigkeiten oder isolierten Arbeitsvorgängen, für deren Ausübung keine berufliche Ausbildung erforderlich ist. Das erforderliche Wissen und die notwendigen Fertigkeiten können durch Anlernen von bis zu drei Monaten vermittelt werden.