



und Erden. .	2	x			1290	Tabakerzeugnisse (ohne Abfälle)			
rdgas-					1299	Veredlung von Erzeugnissen dieser Güter-			
ergbau						abteilung			
und Erden. .	2	x			13	Textilien	237		x
					1310	Textile Spinnstoffe und Garne.	10	17 099 206	
	962	x	24 479 717	22	1320	Gewebe.	43	69 407 753	
	92	x	4 232 700	32	1330	Textilveredlung	48		x
	22	x	196 962	7	1391	Gewirke und Gestricke	12		x
	157	x	4 410 627	31	1402	Konfektionierte Textilwaren (ohne Bekleidung)	70		x
kg	10		9 609 047	5	1403	Tappiche und textile Fußbodenbeläge			
	6	x	148 319	14		auch konfektioniert	kg	14	36 845 082
erzeugnisse .					1404	Sellerwaren	kg	4	3 029 310
oren,					1405	Vliesstoffe (auch getränkt, bestrichen, überzogen			
g.	12	x	495 480	26		oder mit Lagen versehen) und Erzeugnisse			
	42	x	1 211 722	36		daraus (ohne Bekleidung)	kg	12	49 308 780
					1406	Technische Textilien	65		x
	11		2 885 581	30	1408	Sonstige Textilwaren, a. n. g.	5		x
t	4		97 467	16	14	Bekleidung	49		x
t	27	x	1 342 737	8					
peiseeis) . .	4		85 542 600	10	1411	Bekleidung aus Leder oder rekonstituiertem			
	26	x		19		Leder (einschl. Mänteln) (ohne Bekleidungs-			
	13	x	577 201	43		zubehör, Schuhe und Kopfbedeckungen)			
	508	x	3 186 592	26	1412	Arbeits- und Berufsbekleidung	St	11	1 075 085
	55				1413	Sonstige Oberbekleidung (ohne Arbeits-			
t	2					und Berufsbekleidung)	St	19	5 795 500
t	7				1414	Wäsche	11		x
kg	41		605 557 331	30	1419	Bekleidung und Bekleidungszubehör, a. n. g.	12		x
kg	11		124 048 886	26	1420	Pelzwaren			
kg	24	x	474 688	17	1431	Strumpfwaren	4		x
	24	x	465 843	19	1433	Bekleidung a. n. g., aus Gewirken oder Gestricken	St	4	
ereitungen,					1435	Veredlung von Erzeugnissen dieser Güterab-			
n oder zum						teilung (ohne Bekleidung aus textilen Stoffen)	2		x
inem Inhalt					14	Leder und Lederwaren	33		x
	kg				1411	Leder und Lederfaserstoff; zugerichtete			
	61	x	786 590	17		und gefärbte Felle	4		x
	29	x	453 031	12	1412	Lederwaren (ohne Lederbekleidung und Schuhe) .	16		x
ereitet					1413	Schuhe	13		x
t	26					Veredlung von Erzeugnissen dieser Güter-			
Güter-						abteilung			

Statistische Berichte

Verdienste und Arbeitszeiten im Produzierenden Gewerbe
und im Dienstleistungsbereich Nordrhein-Westfalens

3. Vierteljahr 2011



Verdienste und Arbeitszeiten im Produzierenden Gewerbe und im Dienstleistungsbereich Nordrhein-Westfalens

3. Vierteljahr 2011

Herausgegeben von
Information und Technik Nordrhein-Westfalen, Geschäftsbereich Statistik
Mauerstraße 51, 40476 Düsseldorf • Postfach 10 11 05, 40002 Düsseldorf
Telefon 0211 9449-01 • Telefax 0211 9449-8000
Internet: <http://www.it.nrw.de>
E-Mail: poststelle@it.nrw.de

Erschienen im Januar 2012

Alle Statistischen Berichte finden Sie als PDF-Datei zum kostenlosen
Download in unserer Internet-Rubrik „Publikationen“.

© Information und Technik NRW, Düsseldorf, 2012
Auszugsweise Vervielfältigung und Verbreitung mit Quellenangabe gestattet.

Inhalt

	Seite
Wichtiger Hinweis	5
Vorbemerkungen	7
Grafiken	12
 Tabellenteil	
1. Durchschnittliche Verdienste und Arbeitszeiten der Arbeitnehmerinnen und Arbeitnehmer im Produzierenden Gewerbe und im Dienstleistungsbereich in Nordrhein-Westfalen und Deutschland 2007 – 2011 nach Geschlecht	
1.1 Vollzeitbeschäftigte	16
1.2 Teilzeitbeschäftigte und geringfügig Beschäftigte	19
2. Durchschnittliche Verdienste und Arbeitszeiten der Arbeitnehmerinnen und Arbeitnehmer im Produzierenden Gewerbe und im Dienstleistungsbereich im III. Quartal 2011 nach Leistungsgruppen und Geschlecht	22
3. Durchschnittliche Verdienste und Arbeitszeiten der Arbeitnehmerinnen und Arbeitnehmer im Produzierenden Gewerbe und im Dienstleistungsbereich im III. Quartal 2011 nach Wirtschaftszweigen und Geschlecht	
3.1 Vollzeitbeschäftigte	24
3.2 Teilzeitbeschäftigte	36
4. Durchschnittliche Bruttonomatsverdienste der geringfügig beschäftigten Arbeitnehmerinnen und Arbeitnehmer im Produzierenden Gewerbe und im Dienstleistungsbereich im III. Quartal 2011 nach Wirtschaftszweigen und Geschlecht	48
5. Durchschnittliche Verdienste und Arbeitszeiten der Arbeitnehmerinnen und Arbeitnehmer im Produzierenden Gewerbe und im Dienstleistungsbereich im III. Quartal 2011 nach Geschlecht und Leistungsgruppen	
5.1 Vollzeitbeschäftigte nach Wirtschaftszweigen.	54
5.2 Teilzeitbeschäftigte nach Wirtschaftsabschnitten.	120
6. Durchschnittliche Bruttonomatsverdienste der vollzeitbeschäftigten Arbeitnehmerinnen und Arbeitnehmer im Produzierenden Gewerbe und im Dienstleistungsbereich im III. Quartal 2011 nach Betriebsgrößenklassen, Geschlecht und Leistungsgruppen	134
7. Reallohnindex der Bruttonomatsverdienste vollzeitbeschäftigter Arbeitnehmerinnen und Arbeitnehmer im Produzierenden Gewerbe und im Dienstleistungsbereich 2007 – 2011	140
 Anhang	
Erhebungsvordruck	

Zeichenerklärung

(nach DIN 55 301)

0	weniger als die Hälfte von 1 in der letzten besetzten Stelle, jedoch mehr als nichts
–	nichts vorhanden (genau null)
...	Angabe fällt später an
.	Zahlenwert unbekannt oder geheim zu halten
x	Tabellenfach gesperrt, weil Aussage nicht sinnvoll
/	keine Angabe, da Zahlenwert nicht sicher genug
()	Aussagewert eingeschränkt, da der Wert Fehler aufweisen kann
p	vorläufige Zahl
r	berichtigte Zahl
s	geschätzte Zahl

Wichtiger Hinweis

Mit dem ersten Quartal 2009 traten folgende methodische Änderungen in der „Vierteljährlichen Verdiensterhebung“ in Kraft:

- Beginnend mit dem ersten Quartal 2009 werden die Ergebnisse in der Gliederung der Klassifikation der Wirtschaftszweige, Ausgabe 2008 (WZ 2008) veröffentlicht, die die bis dahin verwendete WZ 2003 ablöst.
- Ab dem ersten Quartal 2009 wird mit dem Abschnitt O Öffentliche Verwaltung, Verteidigung; Sozialversicherung ein neuer Wirtschaftszweig in die Statistik einbezogen. Berücksichtigt werden dabei sowohl Arbeitnehmerentgelte als auch Beamtenbezüge.
- Seit dem ersten Quartal 2009 fließen im Abschnitt P Erziehung und Unterricht neben den Arbeitnehmerentgelten auch Beamtenbezüge in die Ergebnisse ein.

Durch diese Änderungen sind die Ergebnisse ab dem ersten Quartal 2009 nicht mehr mit den Quartals- und Jahresergebnissen 2007 und 2008 nach der WZ 2003 vergleichbar.

Vorbemerkungen

Erhebungszweck und Rechtsgrundlagen

Mit Inkrafttreten des neuen Verdienststatistikgesetzes zum 1. Januar 2007 wurden die alte „Laufende Verdiensterhebung im Produzierenden Gewerbe und in ausgewählten Dienstleistungsbereichen“, die „Bruttojahresverdiensterhebung im Produzierenden Gewerbe und in ausgewählten Dienstleistungsbereichen“ sowie die „Verdiensterhebung im Handwerk“ durch die neue „Vierteljährliche Verdiensterhebung“ abgelöst.

Das neue Verdienststatistikgesetz ersetzt das bis dahin geltende Lohnstatistikgesetz, das seit 1951 nahezu unverändert bestand und auf dessen Grundlage der heutige Informationsbedarf nicht mehr adäquat abgedeckt werden konnte. Bislang fehlten insbesondere Verdienstangaben für den Dienstleistungssektor und für andere Beschäftigungsformen neben der Vollzeitbeschäftigung. Mit der Ausweitung der Erhebung auf fast alle Sektoren der Wirtschaft und der Einbeziehung von Teilzeitbeschäftigten sowie geringfügig Beschäftigten werden vorhandene Informationslücken geschlossen.

Durch die Neustrukturierung des Merkmalkatalogs und des Erhebungszeitraums sowie einer verbesserten Abstimmung mit anderen Statistiken über Verdienste und Arbeitskosten, führt die „Vierteljährliche Verdiensterhebung“ sowohl zu einem Informationsgewinn als auch zu einer Entlastung der Auskunftspflichtigen. Vom Verzicht auf die zusätzliche jährliche Verdiensterhebung bzw. die Verdiensterhebung im Handwerk profitieren in Nordrhein-Westfalen etwa 6 000 Betriebe des Produzierenden Gewerbes, des Handels und des Kredit- und Versicherungsgewerbes sowie rund 3 000 Handwerksbetriebe.

Die „Vierteljährliche Verdiensterhebung“ bildet effektive Bruttoarbeitsverdienste je Arbeitnehmer sowie die bezahlten Arbeitsstunden in den Quartalen eines Kalenderjahres ab. Aus den ermittelten Quartalergebnissen werden anschließend Jahresergebnisse berechnet. Die aktuellen vierteljährlichen Daten über Effektivverdienste und die bezahlte Wochenarbeitszeit dienen vor allem der laufenden Wirtschaftsbeobachtung und bilden damit eine wichtige Grundlage für geld-, konjunktur- und sozialpolitische Entscheidungen sowie zur Klärung lohn- und tarifpolitischer Fragen.

Insbesondere

- bilden sie die Basis für die Berechnung des vierteljährlichen Arbeitskostenindex nach den EG-Verordnungen Nr. 450/2003 und Nr. 1216/2003;
- verbessern sie die Datengrundlage für die vierteljährliche Berechnung des Arbeitnehmerentgelts, der Bruttolöhne und -gehälter und des Arbeitsvolumens der Volkswirtschaftlichen Gesamtrechnungen;

- ermöglichen sie einen Vergleich der effektiven Verdienste der Beschäftigten mit den tariflichen Vorgaben;
- ermöglichen sie die Bereitstellung jährlicher Daten für Untersuchungen zu Niedrigverdiensten, zu Fragen des Lohnabstandsgebotes und zu Unterschieden im Verdienst von Frauen und Männern;
- bilden sie die Grundlage zur Berechnung von Vergleichseinkommen, etwa im Rahmen des Berufsschadensausgleichs nach dem Bundesversorgungsgesetz;
- werden sie von Vertragspartnern für Preisgleitklauseln verwendet, insbesondere für die Erbbauzinsanpassung;
- eröffnen sie die Möglichkeit, detaillierte Ergebnisse der in mehrjährigen Abständen stattfindenden Strukturerhebungen über Verdienste und Arbeitskosten zu aktualisieren und fortzuschreiben;
- informieren sie Arbeitgeber, Beschäftigte und Bürger über effektive Arbeitsverdienste in den verschiedenen Wirtschaftszweigen.

Die Rechtsgrundlage der „Vierteljährlichen Verdiensterhebung“ ist das neugefasste Verdienststatistikgesetz (VerdStatG) vom 21. Dezember 2006 (BGBl. I S. 3291), in Verbindung mit dem Bundesstatistikgesetz (BStatG) vom 22. Januar 1987 (BGBl. I S. 462, 565).

Durchführung der Erhebung

Erhoben werden die Angaben zu § 3 Abs. 1 VerdStatG. Erhebungseinheit der „Vierteljährlichen Verdiensterhebung“ ist der Betrieb, d. h. die örtliche wirtschaftliche Einheit. Diese Statistik wird als repräsentative Stichprobenerhebung durchgeführt. Die Beschränkung auf einen repräsentativ ausgewählten Berichtskreis hat gegenüber einer Totalerhebung die entscheidenden Vorteile einer geringeren Belastung der Berichtspflichtigen, einer Begrenzung der Kosten und einer schnelleren Aufbereitung der Ergebnisse. Auswahlgrundlage der Repräsentativerhebung ist die Gesamtheit der Betriebe in folgenden laut Verdienststatistikgesetz heranzuziehenden Wirtschaftszweigen gemäß der „Klassifikation der Wirtschaftszweige, Ausgabe 2008 (WZ 2008)“:

- B Bergbau und Gewinnung von Steinen und Erden;
- C Verarbeitendes Gewerbe;
- D Energieversorgung
- E Wasserversorgung; Abwasser- und Abfallentsorgung und Beseitigung von Umweltverschmutzungen;
- F Baugewerbe;
- G Handel; Instandhaltung und Reparatur von Kraftfahrzeugen;
- H Verkehr und Lagerei;
- I Gastgewerbe;
- J Information und Kommunikation;
- K Erbringung von Finanz- und Versicherungsdienstleistungen;

- L Grundstücks- und Wohnungswesen;
- M Erbringung von freiberuflichen, wissenschaftlichen und technischen Dienstleistungen;
- N Erbringung von sonstigen wirtschaftlichen Dienstleistungen;
- Q Gesundheits- und Sozialwesen;
- R Kunst, Unterhaltung und Erholung;
- S Erbringung von sonstigen Dienstleistungen.

In den Wirtschaftsbereichen O Öffentliche Verwaltung, Verteidigung; Sozialversicherung sowie P Erziehung und Unterricht wird zur Entlastung der Auskunftspflichtigen auf eine Erhebung verzichtet. Die Ergebnisse werden aus den für diesen Bereich vorliegenden Angaben der Personalstandstatistik geschätzt. Im Unterschied zu den anderen Wirtschaftszweigen werden in diesen beiden Abschnitten auch Beamtinnen und Beamte in die Auswertung einbezogen.

Damit werden lediglich die Wirtschaftsabschnitte A Land- und Forstwirtschaft, Fischerei; T Private Haushalte mit Hauspersonal; Herstellung von Waren und Erbringung von Dienstleistungen durch Private Haushalte für den Eigenbedarf ohne ausgeprägten Schwerpunkt sowie U Extraterritoriale Organisationen und Körperschaften nicht von der „Vierteljährlichen Verdiensterhebung“ erfasst.

Aus einer Grundgesamtheit von ca. 95 000 in Nordrhein-Westfalen ansässigen Betrieben mit zehn oder mehr Beschäftigten¹⁾ der oben genannten Wirtschaftszweige wurden etwa 5 900 Betriebe ausgewählt. Dies entspricht einem Auswahlatz von rund 6,2 %. Aus den Angaben dieser 5 900 Betriebe mit ihren 1,5 Mill. Arbeitnehmerinnen und Arbeitnehmern werden dann Ergebnisse hochgerechnet, die für die Beschäftigten aller Betriebe mit zehn oder mehr Beschäftigten in den einbezogenen Wirtschaftszweigen repräsentativ sind. Zusammen mit den Angaben aus der Personalstandstatistik können so repräsentative Daten über die Effektivverdienste von rund 4,7 Mill. Beschäftigten in Nordrhein-Westfalen zur Verfügung gestellt werden.

Aus rechtlichen (Gleichbehandlungsgrundsatz) und methodischen Gründen (Berücksichtigung struktureller Änderungen, z. B. Schrumpfung des Berichtskreises wegen Betriebsstilllegung, Änderung der wirtschaftlichen Tätigkeit, Verlegung von Betrieben in ein Gebiet außerhalb Nordrhein-Westfalens, Nichtberücksichtigung von Neugründungen) wird der ausgewählte Berichtskreis von Zeit zu Zeit ausgetauscht. Zu dieser Erhebung besteht Auskunftspflicht. Auskunftspflichtig sind die Inhaberinnen und Inhaber der in die Erhebung einbezogenen Betriebe sowie die mit deren Leitung Beauftragten im Rahmen der ihnen übertragenen Aufgaben und Befugnisse.

Neuerungen gegenüber der alten „Laufenden Verdiensterhebung“ und der „Bruttojahresverdiensterhebung“

Die nachfolgende Aufzählung gibt einen kurzen Überblick über die wichtigsten Unterschiede der „Vierteljährlichen Verdiensterhebung“ gegenüber ihren Vorgängererhebungen.

- Beschränkten sich die Erhebungen bisher auf das Produzierende Gewerbe, den Handel und das Kredit- und Versicherungsgewerbe, wird nun neben dem Produzierenden Gewerbe der Dienstleistungssektor fast vollständig erfasst.
- Zusätzlich zu den Daten der Vollzeitbeschäftigten werden jetzt auch die Verdienste der bisher nicht erfassten Teilzeitbeschäftigten und geringfügig Beschäftigten einbezogen.
- Die Trennung nach Arbeitern und Angestellten bzw. kaufmännischen und technischen Angestellten entfällt. Erhoben und ausgewertet werden die Daten nur für die Kategorie Arbeitnehmer/-innen.
- Leitende Angestellte gelten als Arbeitnehmer/-innen und werden jetzt ebenfalls in die Erhebung einbezogen.
- Zur Differenzierung der Verdienste nach Qualifikation und Tätigkeit der Arbeitnehmer/-innen wurden fünf neue statistische Leistungsgruppen definiert.
- Durch die gesonderte Erfassung der Sonderzahlungen, werden für jedes Quartal die Bruttomonatsverdienste insgesamt und die laufenden Bezüge (ohne Sonderzahlungen) ermittelt.
- Die bezahlte Wochenarbeitszeit und die Bruttostundenverdienste werden jetzt für alle Arbeitnehmer/-innen und nicht mehr nur für Arbeiter/-innen ausgewiesen.
- Mehrarbeitsstunden werden nicht mehr erhoben.
- Ermittelt werden nicht mehr die Verdienste für Januar, April, Juli und Oktober, sondern die durchschnittlichen Stunden- und Monatsverdienste in den Quartalen eines Jahres.
- Die Jahresergebnisse werden nicht mehr durch eine eigene statistische Erhebung erfragt, sondern aus den Quartalsergebnissen berechnet.

Aufgrund der erheblichen konzeptionellen Unterschiede zwischen der neuen „Vierteljährlichen Verdiensterhebung“ und der alten „Laufenden Verdiensterhebung“ bzw. der „Bruttojahresverdiensterhebung“, sind die Ergebnisse der neuen Erhebung mit denen ihrer Vorgänger nicht vergleichbar.

Neuerungen ab dem ersten Quartal 2009

Beginnend mit dem ersten Quartal 2009:

- Werden die Ergebnisse in der Gliederung der Klassifikation der Wirtschaftszweige, Ausgabe 2008 (WZ 2008)

¹⁾ Um einen ausreichenden Abdeckungsgrad der beschäftigten Arbeitnehmer/-innen zu gewährleisten, wurde die Abschnidegrenze in den folgenden Wirtschaftszweigen (nach der Klassifikation der Wirtschaftszweige, Ausgabe 2003) auf Betriebe mit fünf oder mehr Beschäftigten gesenkt: 45.3/45.4 „Bauinstallation“, „Sonstiges Ausbaugewerbe“, 45.1/45.5 „Vorbereitende Baustellenarbeiten“, „Vermietung von Baumaschinen und -geräten mit Bedienungspersonal“, 52 „Einzelhandel (ohne Handel mit Kraftfahrzeugen und ohne Tankstellen); Reparatur von Gebrauchsgütern“, 55 „Gastgewerbe“, 63.3 „Reisebüros und Reiseveranstalter“, 67 „Mit dem Kredit- und Versicherungsgewerbe verbundene Tätigkeiten“ und 93 „Erbringung sonstiger Dienstleistungen“.

veröffentlicht, die die bis dahin verwendete WZ 2003 ablöst.

- Wird mit dem Abschnitt O Öffentliche Verwaltung, Verteidigung; Sozialversicherung ein neuer Wirtschaftszweig in die Statistik einbezogen. Berücksichtigt werden dabei sowohl Arbeitnehmerentgelte als auch Beamtenbezüge.
- Fließen im Abschnitt P Erziehung und Unterricht neben den Arbeitnehmerentgelten auch Beamtenbezüge in die Ergebnisse ein.

Durch diese Änderungen sind die Ergebnisse ab dem ersten Quartal 2009 nicht mehr mit den Quartals- und Jahresergebnissen 2007 und 2008 nach der WZ 2003 vergleichbar. Die nachfolgenden Tabellen und Grafiken enthalten zurückgerechnete Ergebnisse in der Abgrenzung nach der WZ 2008. Auf Anfrage können bis zum ersten Quartal 2007 zurückgerechnete Daten nach der neuen Abgrenzung bereit gestellt werden (Ansprechpartnerin: Corinna op de Hipt, E-Mail-Adresse: corinna.op-de-hipt@it.nrw.de).

Ergebnisdarstellung

Differenziert nach Vollzeit-, Teilzeit- und geringfügig Beschäftigten²⁾, Geschlecht sowie statistischen Leistungsgruppen werden bei den ausgewählten Betrieben jeweils am Ende eines Quartals folgende Angaben als Quartalssummen erfragt:

- Summe der Arbeitnehmerinnen und Arbeitnehmer;
- Bruttoverdienstsumme der einbezogenen Arbeitnehmerinnen und Arbeitnehmer insgesamt, Sonderzahlungen sind gesondert auszuweisen;
- bezahlte Arbeitsstunden der einbezogenen Arbeitnehmerinnen und Arbeitnehmer.

Erhoben werden die Daten im sogenannten Summenverfahren, d. h. die Angaben werden nicht für jeden Beschäftigten individuell erfragt, sondern als Summe erfasst, aus der dann Durchschnitte berechnet werden.

Nach Prüfung und Plausibilisierung der Angaben der einzelnen Betriebe durch die Statistischen Ämter der Länder, werden dann entsprechende Durchschnittswerte je Wirtschaftszweig und Quartal berechnet:

- bezahlte Wochenarbeitszeiten im Quartal;
- Bruttostundenverdienste im Quartal (mit und ohne Sonderzahlungen);
- Bruttomonatsverdienste innerhalb des Quartals (mit und ohne Sonderzahlungen);
- Sonderzahlungen je Monat eines Quartals.

Aus den Quartalsangaben werden die entsprechenden Jahresdurchschnittswerte sowie die Bruttojahresverdiens-

te berechnet. Die Zusammenfassungen und Durchschnittsberechnungen erfolgen durch Gewichtung mit der Anzahl der hochgerechneten Arbeitnehmerinnen und Arbeitnehmer. Nach Wahrung der statistischen Geheimhaltung und unter Berücksichtigung einer ausreichenden statistischen Güte der vorliegenden Daten (gemessen an der Höhe des relativen Standardfehlers)³⁾, erfolgt die Veröffentlichung der Ergebnisse bis hinunter auf die Ebene der Wirtschaftsabteilungen (WZ-2-Steller) für das gesamte Gliederungsspektrum (Vollzeit-, Teilzeit-, geringfügig Beschäftigte, Geschlecht, Leistungsgruppen).

Neben den Informationen zur Entwicklung der Nominallöhne wird ab dem ersten Quartal 2009 ein Reallohnindex für Nordrhein-Westfalen veröffentlicht. Dieser Reallohnindex errechnet sich aus dem Index der Bruttoverdienste (einschl. Sonderzahlungen) und der Entwicklung der Verbraucherpreise. Der Index der Bruttoverdienste basiert auf den Ergebnissen der „Vierteljährlichen Verdiensterhebung“ und bezieht sich auf im Quartalsdurchschnitt gezahlte Monatsverdienste von Vollzeitbeschäftigten, in den von der „Vierteljährlichen Verdiensterhebung“ erfassten Wirtschaftsbereichen. Der Reallohnindex stellt die durchschnittliche Entwicklung der realen Effektivverdienste bei konstanter Zusammensetzung der Arbeitnehmerschaft dar. Dabei wird die Struktur der Arbeitnehmerinnen und Arbeitnehmer im Basisjahr (= 100) nach Wirtschaftszweigen, Leistungsgruppen und Geschlecht für alle Berichtsquartale gleichgesetzt. Nur die Verdienste variieren. Der Index zeigt folglich, wie sich die durchschnittlichen Bruttoverdienste verändert hätten, wenn im jeweiligen Vergleichszeitraum die gleiche Struktur der Arbeitnehmerschaft bestanden hätte wie im Basiszeitraum.

Wichtige Abgrenzungen und Definitionen⁴⁾

Einzubeziehende Arbeitnehmerinnen und Arbeitnehmer

Einzubeziehen sind alle sozialversicherungspflichtigen Arbeitnehmer/-innen, geringfügig Beschäftigte sowie nicht sozialversicherungspflichtig Arbeitnehmer/-innen mit einem Arbeitsvertrag, die zumindest teilweise fest vereinbarte Verdienstbestandteile für die geleistete Arbeit erhalten. Arbeitnehmerinnen und Arbeitnehmer, die von Kurzarbeit betroffen sind oder gestreikt haben, werden mit gekürzten Verdiensten bzw. Arbeitszeiten einbezogen. Für Arbeitnehmerinnen und Arbeitnehmer, die aus anderen Gründen nicht für alle Monate des Quartals voll bezahlt wurden (z. B. Erziehungsurlaub, unbezahlter Urlaub, Verdienstfortzahlung im Krankheitsfall abgelaufen, Einstellung, Entlassung u. Ä.) werden nur die Angaben

2) Verdienstangaben für geringfügig Beschäftigte werden ausschließlich einschließlich Sonderzahlungen erhoben. Angaben über Stundenverdienste und nach Leistungsgruppen differenzierte Verdienste stehen nicht zur Verfügung, da die Erhebung im Fall der geringfügig Beschäftigten auf eine Differenzierung nach Leistungsgruppen ebenso verzichtet, wie auf eine Abfrage der bezahlten Arbeitsstunden. – 3) Ergebnisse mit einem relativen Standardfehler zwischen 5 – 10 % werden in Klammern ausgewiesen, ab 10 % und mehr wird der Wert nicht veröffentlicht. – 4) Detailliertere Informationen finden Sie im Anhang, in den Erläuterungen zum Erhebungsvordruck.

der voll bezahlten Monate einbezogen. Arbeitnehmerinnen und Arbeitnehmer gelten als teilzeitbeschäftigt, wenn ihre regelmäßige Wochenarbeitszeit kürzer ist als die vergleichbarer vollzeitbeschäftigter Arbeitnehmerinnen und Arbeitnehmer. Eine geringfügig entlohnte Beschäftigung liegt vor, wenn das Arbeitsentgelt aus dieser Beschäftigung regelmäßig im Monat 400 Euro nicht übersteigt. Kurzfristig Beschäftigte oder Saisonarbeiter/-innen werden entsprechend ihres Arbeitsumfangs bei den Voll- oder Teilzeitbeschäftigten erfasst, sofern sie zumindest einen Monat des Quartals entlohnt wurden. Leih- oder Zeitarbeiter/-innen sind bei den Verleihern bzw. den Zeitarbeitsfirmen nachzuweisen und nicht dort, wo sie ihre Arbeitsleistung erbringen.

Nicht in die Erhebung einbezogen werden u. a. Personen in sogenannten 1-Euro-Jobs, Auszubildende, Praktikant(inn)en, tätige Inhaber/-innen.

Bruttoverdienst

Zum Bruttoverdienst zählt der regelmäßige steuerpflichtige Arbeitslohn gemäß den Lohnsteuerrichtlinien einschließlich der unregelmäßigen Sonderzahlungen (sonstige Bezüge), zuzüglich der folgenden Verdienstbestandteile:

- steuerfreie Zuschläge für Schicht-, Samstags-, Sonntags-, Feiertags- oder Nachtarbeit;
- steuerfreie Beiträge des Arbeitgebers für seine Arbeitnehmer/-innen im Rahmen der Entgeltumwandlung;
- steuerfreie Essenzuschüsse.

Einzuschließen ist auch pauschal besterter Arbeitslohn, z. B. von geringfügig Beschäftigten.

Sonderzahlungen

Als Sonderzahlungen gelten die „sonstigen Bezüge“ gemäß den Lohnsteuerrichtlinien. Dies sind unregelmäßige, nicht jeden Monat geleistete Zahlungen wie Urlaubs-, Weihnachtsgeld, Einmalzahlungen im Rahmen von Tarifierhöhungen, Leistungsprämien, Abfindungen, Gewinnbeteiligungen, Prämien für Verbesserungsvorschläge, Vergütungen für Erfindungen oder der steuerliche Wert (geldwerter Vorteil) von Aktienoptionen.

Bezahlte Arbeitsstunden

Zu den bezahlten Arbeitsstunden gehören die im Berichtszeitraum geleistete und bezahlte Arbeitszeit sowie die bezahlten arbeitsfreien Stunden des Quartals. Wurden in vorangegangenen Quartalen geleistete Stunden im Berichtsquartal bezahlt oder Stunden im Berichtsquartal bezahlt, die in den folgenden Quartalen noch (ohne Vergütung) nachzuarbeiten sind, so sind sie hier gleichfalls anzugeben. Nicht anzugeben sind im Berichtsquartal geleistete Arbeitsstunden, die in diesem Quartal nicht vergütet werden. Nicht anzugeben sind ferner arbeitsfreie Stunden, die aus Mitteln der Bundesagentur für Arbeit als Kurzarbeit oder Schlechtwettergeld abgegolten werden. Grundsätzlich sollen die Angaben über Arbeitnehmerzahl, die Arbeitsstunden und die Bruttoverdienstsumme zueinander passen.

Statistische Leistungsgruppen

Für Analysezwecke müssen die Arbeitnehmerinnen und Arbeitnehmer statistischen Leistungsgruppen zugeordnet werden, die eine grobe Einteilung der Beschäftigten nach Qualifikation und Tätigkeit ermöglichen. Eine übereinstimmende und damit vergleichbare Einteilung wird dadurch erreicht, dass alle bekannten tariflichen Entgeltgruppen nach bundeseinheitlichen Gesichtspunkten den fünf statistischen Leistungsgruppen zugeordnet werden. Wenden die herangezogenen Betriebe einen Tarifvertrag an, erhalten sie von den Statistischen Ämtern eine sogenannte Eingliederungsanweisung, die genau vorgibt, welche der im Tarifvertrag angeführten Entgeltgruppen in welche statistische Leistungsgruppe zu überführen ist. Die Eingliederungsanweisungen werden vom Statistischen Bundesamt in Zusammenarbeit mit den Ländern erstellt und sorgen dafür, dass vor allem bei Flächentarifverträgen eine einheitliche Eingliederung vorgenommen wird. Bezahlte der Auskunftspflichtige nach freier Vereinbarung, so hat er die Eingliederung anhand der unten abgedruckten Definitionen vorzunehmen.

Leistungsgruppe 1

Arbeitnehmerinnen und Arbeitnehmer in leitender Stellung mit Aufsichts- und Dispositionsbefugnis. Hierzu zählen z. B. auch angestellte Geschäftsführer/-innen, sofern deren Verdienst zumindest noch teilweise erfolgsunabhängige Zahlungen enthält. Eingeschlossen sind ferner alle Arbeitnehmerinnen und Arbeitnehmer, die in größeren Führungsbereichen Dispositions- oder Führungsaufgaben wahrnehmen (z. B. Abteilungsleiter/-innen) und Arbeitnehmer/-innen mit Tätigkeiten, die umfassende kaufmännische oder technische Fachkenntnisse erfordern. In der Regel werden die Fachkenntnisse durch ein Hochschulstudium erworben. Die Tätigkeiten werden selbstständig ausgeführt.

Leistungsgruppe 2

Arbeitnehmerinnen und Arbeitnehmer mit sehr schwierigen bis komplexen oder vielgestaltigen Tätigkeiten, für die i. d. R. nicht nur eine abgeschlossene Berufsausbildung, sondern darüber hinaus mehrjährige Berufserfahrung und spezielle Fachkenntnisse erforderlich sind. Die Tätigkeiten werden überwiegend selbstständig ausgeführt. Dazu gehören auch Arbeitnehmerinnen und Arbeitnehmer, die in kleinen Verantwortungsbereichen gegenüber anderen Mitarbeiterinnen und Mitarbeitern Dispositions- oder Führungsaufgaben wahrnehmen (z. B. Vorarbeiter/-innen, Meister/-innen).

Leistungsgruppe 3

Arbeitnehmerinnen und Arbeitnehmer mit schwierigen Fachtätigkeiten, für deren Ausübung i. d. R. eine abgeschlossene Berufsausbildung, zum Teil verbunden mit Berufserfahrung, erforderlich ist.

Leistungsgruppe 4

Angelernte Arbeitnehmerinnen und Arbeitnehmer mit überwiegend einfachen Tätigkeiten, für deren Ausfüh-

rung keine berufliche Ausbildung, aber besondere Kenntnisse und Fertigkeiten für spezielle, branchengebundene Aufgaben erforderlich sind. Die erforderlichen Kenntnisse und Fertigkeiten werden in der Regel durch eine Anlernzeit von bis zu zwei Jahren erworben.

Leistungsgruppe 5

Ungelernte Arbeitnehmerinnen und Arbeitnehmer mit einfachen, schematischen Tätigkeiten oder isolierten Ar-

beitsvorgängen, für deren Ausübung keine berufliche Ausbildung erforderlich ist. Das erforderliche Wissen und die notwendigen Fertigkeiten können durch Anlernen von bis zu drei Monaten vermittelt werden.

Durchschnittliche Bruttostundenverdienste (ohne Sonderzahlungen) der vollzeitbeschäftigten Arbeitnehmer/-innen im Produzierenden Gewerbe und im Dienstleistungsbereich*) 2008 – 2011 in EUR

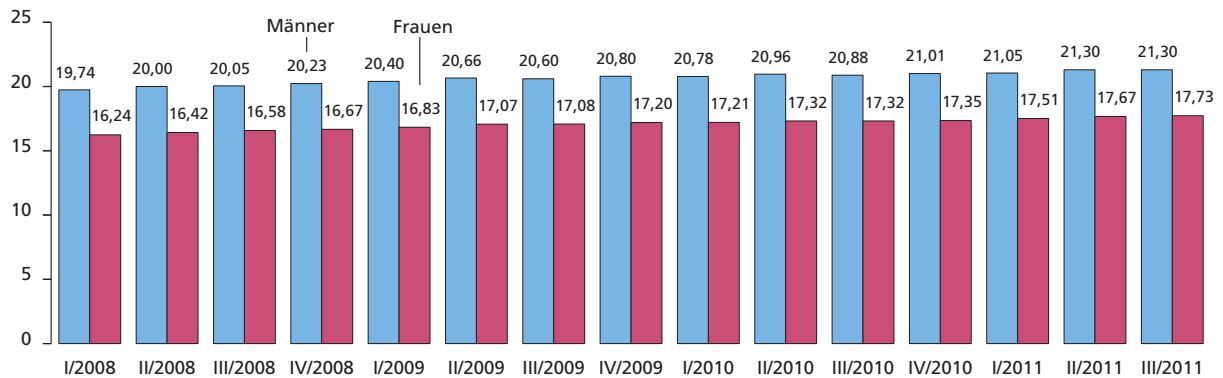

*) Klassifikation der Wirtschaftszweige, Ausgabe 2008 (WZ 2008)

Grafik: IT.NRW

Durchschnittliche Bruttostundenverdienste (ohne Sonderzahlungen) der vollzeitbeschäftigten Arbeitnehmer/-innen im Produzierenden Gewerbe und im Dienstleistungsbereich*) im III. Quartal 2011 nach Wirtschaftszweigen) in EUR**

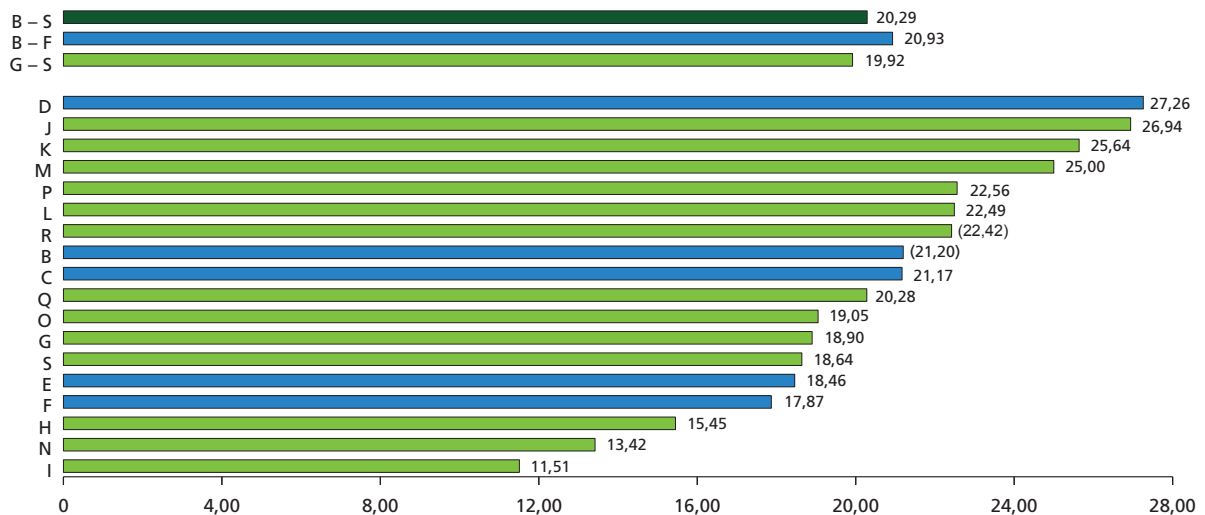

*) Klassifikation der Wirtschaftszweige, Ausgabe 2008 (WZ 2008) – **) Siehe auch Übersicht der einbezogenen Wirtschaftszweige, Seite 14.

Grafik: IT.NRW

Durchschnittliche Bruttostundenverdienste (ohne Sonderzahlungen) der teilzeitbeschäftigten Arbeitnehmer/-innen im Produzierenden Gewerbe und im Dienstleistungsbereich*) im III. Quartal 2011 nach Wirtschaftszweigen) in EUR**

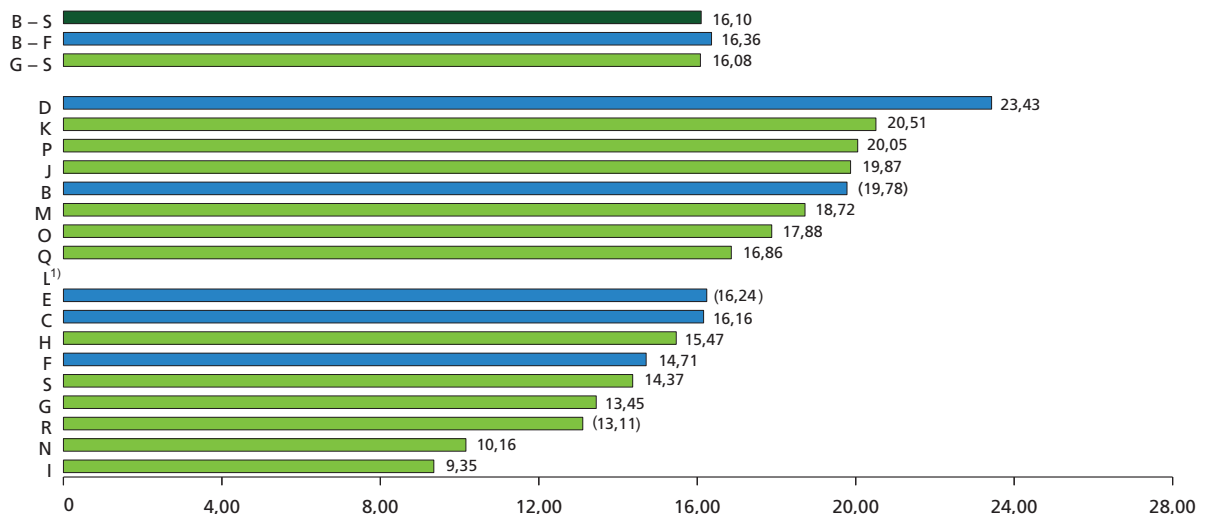

*) Klassifikation der Wirtschaftszweige, Ausgabe 2008 (WZ 2008) – **) Siehe auch Übersicht der einbezogenen Wirtschaftszweige, Seite 14. –

1) keine Angabe, da Zahlenwert nicht sicher genug

Grafik: IT.NRW

Durchschnittliche Bruttomonatsverdienste (ohne Sonderzahlungen) der vollzeitbeschäftigten Arbeitnehmer/-innen im Produzierenden Gewerbe und im Dienstleistungsbereich*) 2008 – 2011 in EUR

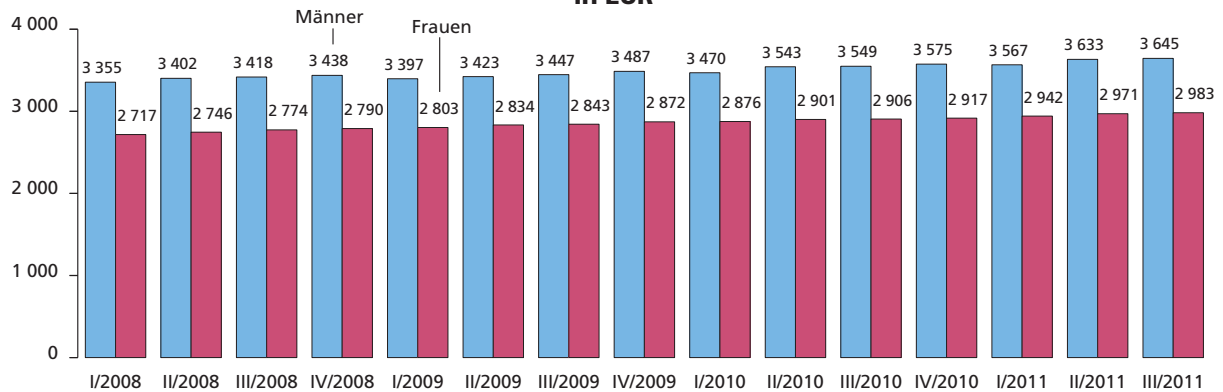

*) Klassifikation der Wirtschaftszweige, Ausgabe 2008 (WZ 2008)

Grafik: IT.NRW

Durchschnittliche Bruttomonatsverdienste (ohne Sonderzahlungen) der vollzeitbeschäftigten Arbeitnehmer/-innen im Produzierenden Gewerbe und im Dienstleistungsbereich*) im III. Quartal 2011 nach Wirtschaftszweigen) in EUR**

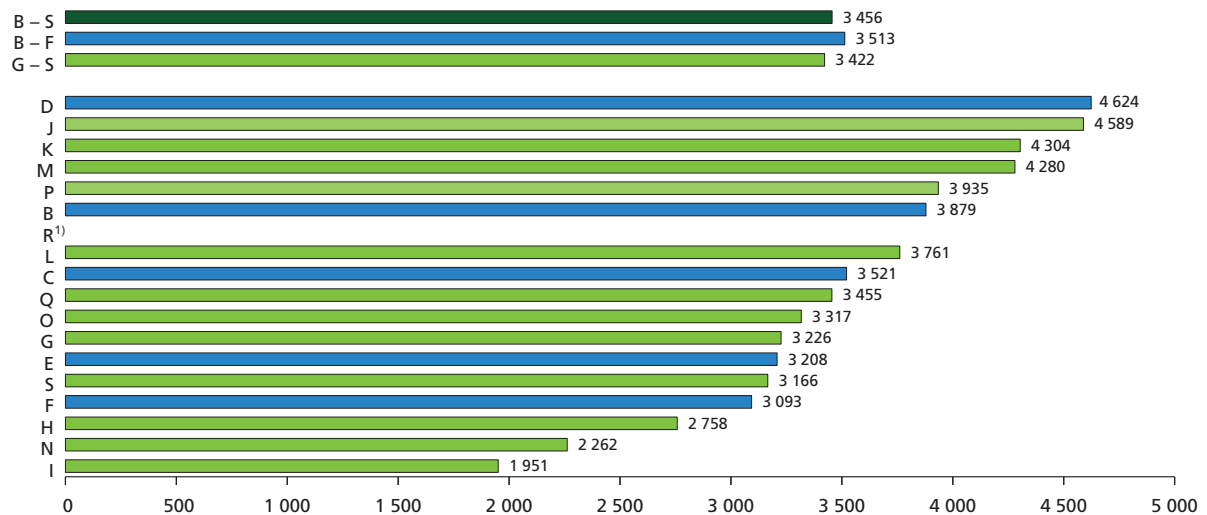

*) Klassifikation der Wirtschaftszweige, Ausgabe 2008 (WZ 2008) – **) Siehe auch Übersicht der einbezogenen Wirtschaftszweige, Seite 14. –

1) keine Angabe, da Zahlenwert nicht sicher genug

Grafik: IT.NRW

Durchschnittliche Bruttomonatsverdienste (ohne Sonderzahlungen) der teilzeitbeschäftigten Arbeitnehmer/-innen im Produzierenden Gewerbe und im Dienstleistungsbereich*) im III. Quartal 2011 nach Wirtschaftszweigen) in EUR**

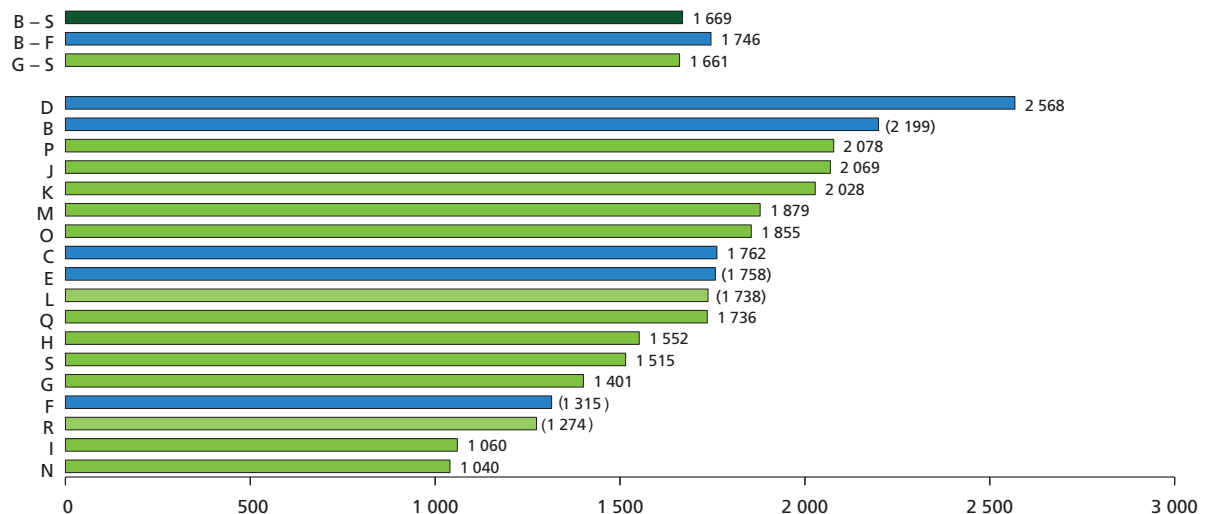

*) Klassifikation der Wirtschaftszweige, Ausgabe 2008 (WZ 2008) – **) Siehe auch Übersicht der einbezogenen Wirtschaftszweige, Seite 14.

Grafik: IT.NRW

Übersicht der einbezogenen Wirtschaftszweige

WZ 2008 Kode ¹⁾	Wirtschaftszweig
B – S	Produzierendes Gewerbe und Dienstleistungsbereich
B – F	Produzierendes Gewerbe
B	Bergbau und Gewinnung von Steinen und Erden
C	Verarbeitendes Gewerbe
D	Energieversorgung
E	Wasserversorgung; Abwasser- und Abfallentsorgung und Beseitigung von Umweltverschmutzungen
F	Baugewerbe
G – S	Dienstleistungsbereich
G	Handel; Instandhaltung und Reparatur von Kraftfahrzeugen
H	Verkehr und Lagerei
I	Gastgewerbe
J	Information und Kommunikation
K	Erbringung von Finanz- und Versicherungsdienstleistungen
L	Grundstücks- und Wohnungswesen
M	Erbringung von freiberuflichen, wissenschaftlichen und technischen Dienstleistungen
N	Erbringung von sonstigen wirtschaftlichen Dienstleistungen
O	Öffentliche Verwaltung, Verteidigung; Sozialversicherung
P	Erziehung und Unterricht
Q	Gesundheits- und Sozialwesen
R	Kunst, Unterhaltung und Erholung
S	Erbringung von sonstigen Dienstleistungen

1) Klassifikation der Wirtschaftszweige, Ausgabe 2008 (WZ 2008)

Tabellenteil

**1. Durchschnittliche Verdienste und Arbeitszeiten der Arbeitnehmerinnen und Arbeitnehmer
im Produzierenden Gewerbe und im Dienstleistungsbereich*) in Nordrhein-Westfalen
und Deutschland 2007 – 2011 nach Geschlecht**

1.1 Vollzeitbeschäftigte

Jahr Quartal a = Insgesamt b = Männer c = Frauen			Vollzeitbeschäftigte Arbeitnehmerinnen und Arbeitnehmer					
			bezahlte Wochenarbeitszeit	Bruttostundenverdienst		Bruttomonatsverdienst		Sonderzahlungen
				insgesamt	ohne Sonderzahlungen	insgesamt	ohne Sonderzahlungen	
Nordrhein-Westfalen								
2007	I. Quartal	a	38,9	19,55	18,48	3 306	3 125	181
		b	39,1	20,72	19,43	3 518	3 300	218
		c	38,5	16,57	16,04	2 770	2 683	88
	II. Quartal	a	39,0	20,70	18,58	3 504	3 145	359
		b	39,1	21,98	19,55	3 739	3 326	413
		c	38,5	17,42	16,09	2 913	2 690	223
	III. Quartal	a	39,0	19,48	18,55	3 301	3 144	156
		b	39,2	20,57	19,51	3 504	3 324	180
		c	38,5	16,66	16,09	2 786	2 691	96
	IV. Quartal	a	39,1	22,35	18,64	3 792	3 164	628
		b	39,3	23,44	19,61	3 998	3 346	653
		c	38,5	19,54	16,15	3 271	2 703	567
	Jahr	a	39,0	20,53	18,57	3 477	3 145	332
		b	39,2	21,69	19,53	3 691	3 324	367
		c	38,5	17,55	16,09	2 936	2 692	244
2008	I. Quartal	a	38,9	19,87	18,76	3 361	3 174	188
		b	39,1	21,07	19,74	3 580	3 355	225
		c	38,5	16,80	16,24	2 811	2 717	94
	II. Quartal	a	39,0	21,43	19,00	3 627	3 216	410
		b	39,1	22,76	20,00	3 872	3 402	469
		c	38,5	17,98	16,42	3 007	2 746	261
	III. Quartal	a	39,0	19,94	19,08	3 382	3 236	146
		b	39,2	21,06	20,05	3 590	3 418	172
		c	38,5	17,06	16,58	2 854	2 774	80
	IV. Quartal	a	39,0	23,06	19,23	3 903	3 254	649
		b	39,1	24,19	20,23	4 112	3 438	674
		c	38,5	20,16	16,67	3 375	2 790	585
	Jahr	a	39,0	21,05	19,01	3 564	3 218	346
		b	39,2	22,24	19,99	3 783	3 401	382
		c	38,5	17,99	16,47	3 010	2 756	254
2009	I. Quartal	a	38,3	20,57	19,38	3 426	3 228	199
		b	38,3	21,80	20,40	3 631	3 397	233
		c	38,3	17,50	16,83	2 915	2 803	112
	II. Quartal	a	38,2	21,86	19,63	3 624	3 255	370
		b	38,1	23,21	20,66	3 846	3 423	422
		c	38,2	18,51	17,07	3 074	2 834	240
	III. Quartal	a	38,5	20,54	19,59	3 433	3 275	(159)
		b	38,5	21,73	20,60	3 637	3 447	(190)
		c	38,3	17,57	17,08	2 924	2 843	81
	IV. Quartal	a	38,5	23,66	19,78	3 962	3 312	651
		b	38,6	24,81	20,80	4 160	3 487	674
		c	38,4	20,76	17,20	3 466	2 872	594
	Jahr	a	38,4	21,64	19,59	3 608	3 267	342
		b	38,4	22,87	20,61	3 815	3 438	377
		c	38,3	18,56	17,04	3 091	2 838	(254)
2010	I. Quartal	a	38,4	20,84	19,76	3 481	3 300	(181)
		b	38,4	22,07	20,78	3 684	3 470	(215)
		c	38,5	17,78	17,21	2 972	2 876	(96)
	II. Quartal	a	38,8	22,17	19,93	3 738	3 359	379
		b	38,9	23,52	20,96	3 976	3 543	433
		c	38,5	18,78	17,32	3 145	2 901	244
	III. Quartal	a	39,0	20,72	19,87	3 509	3 365	143
		b	39,1	21,85	20,88	3 715	3 549	(166)
		c	38,6	17,84	17,32	2 994	2 906	(88)
	IV. Quartal	a	39,0	23,91	19,97	4 055	3 386	669
		b	39,2	25,11	21,01	4 273	3 575	698
		c	38,7	20,88	17,35	3 511	2 917	594
	Jahr	a	38,8	21,92	19,88	3 696	3 353	343
		b	38,9	23,14	20,91	3 912	3 534	378
		c	38,6	18,83	17,30	3 156	2 900	256

1) Klassifikation der Wirtschaftszweige, Ausgabe 2008 (WZ 2008)

Noch: **1. Durchschnittliche Verdienste und Arbeitszeiten der Arbeitnehmerinnen und Arbeitnehmer im Produzierenden Gewerbe und im Dienstleistungsbereich*) in Nordrhein-Westfalen und Deutschland 2007 – 2011 nach Geschlecht**

Noch: **1.1 Vollzeitbeschäftigte**

Jahr Quartal a = Insgesamt b = Männer c = Frauen			Vollzeitbeschäftigte Arbeitnehmerinnen und Arbeitnehmer						
			bezahlte Wochenarbeitszeit	Bruttostundenverdienst		Bruttomonatsverdienst		Sonderzahlungen	
				insgesamt	ohne Sonderzahlungen	insgesamt	ohne Sonderzahlungen		
									Stunden
noch: Nordrhein-Westfalen									
2011	I. Quartal	a	38,9	21,39	20,04	3 615	3 387	(228)	
		b	39,0	22,65	21,05	3 838	3 567	(271)	
		c	38,7	18,23	17,51	3 063	2 942	(121)	
	II. Quartal	a	39,1	22,80	20,27	3 873	3 444	429	
		b	39,2	24,19	21,30	4 125	3 633	492	
		c	38,7	19,30	17,67	3 245	2 971	274	
	III. Quartal	a	39,2	21,19	20,29	3 609	3 456	(152)	
		b	39,4	22,35	21,30	3 826	3 645	(181)	
		c	38,7	18,21	17,73	3 065	2 983	(81)	
	IV. Quartal	a	
		b	
		c	
	Jahr	a	
		b	
		c	
	Deutschland								
	2007	I. Quartal	a	38,9	18,86	17,74	3 183	2 995	189
			b	39,0	20,12	18,76	3 406	3 177	229
c			38,6	15,92	15,35	2 670	2 574	95	
II. Quartal		a	39,0	19,96	17,85	3 379	3 022	357	
		b	39,1	21,36	18,89	3 631	3 211	420	
		c	38,6	16,68	15,41	2 797	2 585	213	
III. Quartal		a	39,0	18,69	17,82	3 170	3 023	147	
		b	39,2	19,85	18,85	3 381	3 210	171	
		c	38,6	15,96	15,42	2 680	2 588	92	
IV. Quartal		a	39,1	21,46	17,98	3 644	3 054	590	
		b	39,3	22,66	19,02	3 866	3 245	621	
		c	38,7	18,61	15,53	3 129	2 611	518	
Jahr		a	39,0	19,74	17,85	3 344	3 023	321	
		b	39,1	21,00	18,88	3 571	3 211	361	
		c	38,6	16,80	15,43	2 819	2 590	230	
2008		I. Quartal	a	38,9	19,29	18,12	3 260	3 063	197
			b	39,0	20,60	19,18	3 492	3 252	240
			c	38,6	16,23	15,64	2 724	2 626	99
	II. Quartal	a	39,0	20,59	18,27	3 492	3 099	393	
		b	39,2	22,02	19,33	3 750	3 291	459	
		c	38,7	17,23	15,80	2 893	2 653	240	
	III. Quartal	a	39,1	19,18	18,32	3 262	3 115	147	
		b	39,3	20,37	19,35	3 481	3 305	175	
		c	38,7	16,37	15,89	2 755	2 673	81	
	IV. Quartal	a	39,0	22,05	18,48	3 741	3 136	605	
		b	39,2	23,27	19,53	3 963	3 327	636	
		c	38,7	19,20	16,02	3 229	2 694	535	
	Jahr	a	39,0	20,27	18,30	3 438	3 103	335	
		b	39,2	21,56	19,35	3 671	3 294	377	
		c	38,7	17,25	15,84	2 900	2 661	238	
	2009	I. Quartal	a	38,3	19,77	18,68	3 290	3 108	182
			b	38,2	21,06	19,76	3 499	3 283	216
			c	38,4	16,81	16,20	2 807	2 704	103
II. Quartal		a	38,2	20,98	18,83	3 484	3 128	357	
		b	38,2	22,42	19,91	3 720	3 304	416	
		c	38,3	17,67	16,35	2 942	2 722	220	
III. Quartal		a	38,5	19,65	18,82	3 291	3 151	139	
		b	38,6	20,87	19,88	3 497	3 332	165	
		c	38,5	16,84	16,36	2 816	2 736	80	
IV. Quartal		a	38,6	22,43	18,94	3 763	3 178	585	
		b	38,7	23,64	20,02	3 971	3 362	608	
		c	38,6	19,62	16,44	3 287	2 755	533	
Jahr		a	38,4	20,70	18,82	3 456	3 141	315	
		b	38,4	21,99	19,90	3 671	3 320	350	
		c	38,4	17,73	16,34	2 962	2 729	233	

Anmerkung Seite 16

Noch: **1. Durchschnittliche Verdienste und Arbeitszeiten der Arbeitnehmerinnen und Arbeitnehmer im Produzierenden Gewerbe und im Dienstleistungsbereich*) in Nordrhein-Westfalen und Deutschland 2007 – 2011 nach Geschlecht**

Noch: **1.1 Vollzeitbeschäftigte**

Jahr Quartal a = Insgesamt b = Männer c = Frauen			Vollzeitbeschäftigte Arbeitnehmerinnen und Arbeitnehmer						
			bezahlte Wochenarbeitszeit	Bruttostundenverdienst		Bruttomonatsverdienst		Sonderzahlungen	
				insgesamt	ohne Sonderzahlungen	insgesamt	ohne Sonderzahlungen		
			Stunden	EUR					
noch: Deutschland									
2010	I. Quartal	a	38,3	20,11	19,08	3 350	3 178	171	
		b	38,3	21,44	20,20	3 564	3 358	206	
		c	38,5	17,09	16,55	2 860	2 769	91	
	II. Quartal	a	38,8	21,29	19,14	3 591	3 229	362	
		b	38,9	22,73	20,24	3 842	3 421	421	
		c	38,6	17,97	16,61	3 016	2 789	227	
	III. Quartal	a	39,1	19,82	19,07	3 365	3 237	128	
		b	39,2	21,01	20,13	3 580	3 430	150	
		c	38,8	17,05	16,59	2 872	2 795	77	
	IV. Quartal	a	39,1	22,75	19,20	3 863	3 261	603	
		b	39,2	23,99	20,28	4 086	3 456	631	
		c	38,8	19,87	16,68	3 351	2 813	538	
	Jahr	a	38,8	21,00	19,12	3 543	3 543	316	
		b	38,9	22,30	20,21	3 769	3 416	352	
		c	38,7	18,00	16,61	3 025	2 791	234	
	2011	I. Quartal	a	38,8	20,61	19,34	3 478	3 264	214
			b	38,9	21,96	20,44	3 711	3 454	257
			c	38,7	17,53	16,84	2 948	2 832	116
II. Quartal		a	39,1	22,01	19,50	3 740	3 313	427	
		b	39,3	23,53	20,59	4 013	3 512	502	
		c	38,8	18,48	16,97	3 112	2 857	255	
III. Quartal		a	39,2	20,35	19,49	3 467	3 322	145	
		b	39,4	21,58	20,57	3 693	3 520	173	
		c	38,8	17,48	16,99	2 948	2 866	82	
IV. Quartal		a	
		b	
		c	
Jahr		a	
		b	
		c	

Anmerkung Seite 16

Noch: **1. Durchschnittliche Verdienste und Arbeitszeiten der Arbeitnehmerinnen und Arbeitnehmer im Produzierenden Gewerbe und im Dienstleistungsbereich*) in Nordrhein-Westfalen und Deutschland 2007 – 2011 nach Geschlecht**

1.2 Teilzeitbeschäftigte und geringfügig Beschäftigte

Jahr Quartal a = Insgesamt b = Männer c = Frauen			Teilzeitbeschäftigte Arbeitnehmerinnen und Arbeitnehmer						Geringfügig Beschäftigte
			bezahlte Wochen- arbeitszeit	Bruttostundenverdienst		Bruttomonatsverdienst		Sonder- zahlungen	Bruttomonatsverdienst insgesamt
				insgesamt	ohne Sonderzahlungen	insgesamt	ohne Sonderzahlungen		
Nordrhein-Westfalen									
2007	I. Quartal	a	23,0	15,02	14,77	1 498	1 473	25	284
		b	23,6	14,51	14,12	1 490	1 450	41	273
		c	22,8	15,11	14,88	1 500	1 477	23	290
	II. Quartal	a	23,1	15,62	14,81	1 565	1 485	80	285
		b	23,7	15,14	14,24	1 559	1 466	93	276
		c	23,0	15,70	14,91	1 566	1 488	78	290
	III. Quartal	a	23,3	15,20	14,74	1 536	1 490	46	284
		b	24,1	14,66	14,22	1 535	1 489	46	274
		c	23,1	15,29	14,83	1 537	1 490	46	289
	IV. Quartal	a	23,3	17,77	14,79	1 799	1 497	302	291
		b	24,3	16,62	14,27	1 756	1 507	249	278
		c	23,1	17,96	14,87	1 806	1 496	310	297
Jahr	a	23,1	15,91	14,78	1 600	1 486	114	286	
	b	23,9	15,24	14,21	1 584	1 478	106	275	
	c	23,0	16,02	14,87	1 603	1 488	115	292	
2008	I. Quartal	a	23,3	15,27	14,96	1 544	1 513	31	282
		b	24,2	15,20	14,84	1 597	1 559	38	275
		c	23,1	15,28	14,98	1 536	1 506	30	286
	II. Quartal	a	23,3	16,05	15,09	1 626	1 528	98	285
		b	24,1	15,99	14,93	1 676	1 566	111	276
		c	23,2	16,06	15,11	1 618	1 523	96	290
	III. Quartal	a	23,4	15,54	15,22	1 580	1 548	32	286
		b	24,2	15,37	15,01	1 617	1 578	38	277
		c	23,3	15,57	15,26	1 575	1 543	31	290
	IV. Quartal	a	23,4	18,44	15,33	1 875	1 560	315	290
		b	24,3	17,84	15,21	1 881	1 604	277	279
		c	23,3	18,53	15,35	1 874	1 553	321	296
Jahr	a	23,3	16,34	15,16	1 658	1 538	120	286	
	b	24,2	16,11	15,01	1 693	1 577	116	277	
	c	23,2	16,38	15,18	1 652	1 532	121	291	
2009	I. Quartal	a	23,4	15,85	15,46	1 608	1 569	39	279
		b	24,1	15,76	15,32	1 654	1 608	46	268
		c	23,2	15,86	15,49	1 601	1 563	38	284
	II. Quartal	a	23,4	16,51	15,65	1 676	1 588	88	288
		b	24,2	16,48	15,61	1 734	1 643	(91)	279
		c	23,2	16,52	15,65	1 667	1 580	87	292
	III. Quartal	a	23,4	15,96	15,65	1 625	1 594	31	285
		b	24,3	15,72	15,40	1 659	1 625	(34)	276
		c	23,3	16,00	15,69	1 620	1 589	31	290
	IV. Quartal	a	23,5	18,92	15,79	1 934	1 614	320	294
		b	24,3	18,34	15,63	1 933	1 648	285	283
		c	23,4	19,02	15,82	1 934	1 609	325	300
Jahr	a	23,4	16,81	15,64	1 710	1 591	119	286	
	b	24,2	16,57	15,49	1 744	1 631	(113)	276	
	c	23,3	16,84	15,66	1 705	1 585	120	291	
2010	I. Quartal	a	23,4	16,05	15,74	1 634	1 602	(32)	285
		b	24,2	16,05	15,63	1 686	1 641	(44)	278
		c	23,3	16,05	15,76	1 626	1 596	(30)	288
	II. Quartal	a	23,6	16,74	15,86	1 713	1 624	89	288
		b	24,3	16,80	15,89	1 774	1 679	(96)	281
		c	23,4	16,73	15,86	1 704	1 616	89	291
	III. Quartal	a	23,7	16,16	15,84	1 663	1 630	(33)	289
		b	24,5	16,04	15,71	1 706	1 671	(35)	282
		c	23,6	16,18	15,86	1 656	1 623	(33)	292
	IV. Quartal	a	23,7	19,02	15,90	1 960	1 639	321	301
		b	24,5	18,41	15,85	1 963	1 690	273	292
		c	23,6	19,12	15,91	1 960	1 631	329	306
Jahr	a	23,6	17,00	15,84	1 743	1 624	120	291	
	b	24,4	16,83	15,77	1 783	1 670	113	283	
	c	23,5	17,03	15,85	1 737	1 616	121	294	

Anmerkung Seite 16

Noch: **1. Durchschnittliche Verdienste und Arbeitszeiten der Arbeitnehmerinnen und Arbeitnehmer im Produzierenden Gewerbe und im Dienstleistungsbereich*) in Nordrhein-Westfalen und Deutschland 2007 – 2011 nach Geschlecht**

Noch: **1.2 Teilzeitbeschäftigte und geringfügig Beschäftigte**

Jahr Quartal a = Insgesamt b = Männer c = Frauen			Teilzeitbeschäftigte Arbeitnehmerinnen und Arbeitnehmer						Geringfügig Beschäftigte
			bezahlte Wochen- arbeitszeit	Bruttostundenverdienst		Bruttomonatsverdienst		Sonder- zahlungen	Bruttomonatsverdienst insgesamt
				insgesamt	ohne Sonderzahlungen	insgesamt	ohne Sonderzahlungen		
noch: Nordrhein-Westfalen									
2011	I. Quartal	a	23,6	16,39	15,97	1 684	1 641	43	292
		b	24,3	16,44	15,93	1 735	1 681	(54)	283
		c	23,5	16,38	15,98	1 676	1 634	41	296
	II. Quartal	a	23,7	17,09	16,06	1 758	1 653	106	296
		b	24,3	17,32	16,16	1 833	1 709	(123)	289
		c	23,6	17,05	16,04	1 747	1 644	103	300
	III. Quartal	a	23,8	16,38	16,10	1 698	1 669	29	298
		b	24,6	16,37	16,01	1 753	1 715	/	293
		c	23,7	16,39	16,12	1 689	1 661	28	300
	IV. Quartal	a
		b
		c
	Jahr	a
		b
		c
Deutschland									
2007	I. Quartal	a	24,1	14,65	14,37	1 536	1 507	29	251
		b	24,9	15,11	14,73	1 636	1 594	42	248
		c	24,0	14,56	14,31	1 519	1 492	27	253
	II. Quartal	a	24,1	15,29	14,47	1 603	1 517	86	265
		b	24,8	15,91	14,87	1 717	1 604	113	254
		c	24,0	15,19	14,40	1 584	1 503	82	271
	III. Quartal	a	24,3	14,89	14,47	1 569	1 525	44	266
		b	25,0	15,28	14,82	1 661	1 611	49	258
		c	24,1	14,82	14,41	1 554	1 511	43	271
	IV. Quartal	a	24,4	17,31	14,54	1 832	1 539	293	273
		b	25,3	17,35	14,95	1 907	1 642	264	261
		c	24,2	17,30	14,47	1 820	1 523	297	280
	Jahr	a	24,2	15,54	14,46	1 635	1 522	113	264
		b	25,0	15,91	14,84	1 729	1 613	116	255
		c	24,1	15,47	14,40	1 619	1 507	112	269
2008	I. Quartal	a	24,3	14,93	14,64	1 577	1 545	31	263
		b	25,1	15,61	15,18	1 704	1 657	46	252
		c	24,2	14,82	14,54	1 557	1 528	29	269
	II. Quartal	a	24,4	15,71	14,75	1 663	1 561	102	269
		b	25,1	16,45	15,29	1 792	1 666	126	259
		c	24,2	15,59	14,67	1 643	1 545	98	275
	III. Quartal	a	24,5	15,16	14,81	1 611	1 574	37	268
		b	25,2	15,73	15,27	1 725	1 675	50	258
		c	24,3	15,07	14,73	1 593	1 558	35	273
	IV. Quartal	a	24,5	17,78	14,92	1 891	1 586	305	273
		b	25,4	17,99	15,42	1 982	1 699	283	260
		c	24,3	17,75	14,84	1 877	1 569	308	281
	Jahr	a	24,4	15,91	14,78	1 686	1 567	119	268
		b	25,2	16,44	15,29	1 801	1 674	126	257
		c	24,3	15,82	14,70	1 668	1 550	118	275
2009	I. Quartal	a	24,3	15,39	15,04	1 628	1 591	37	259
		b	25,1	15,96	15,54	1 744	1 698	46	246
		c	24,2	15,30	14,95	1 610	1 574	36	266
	II. Quartal	a	24,4	16,04	15,18	1 698	1 608	91	265
		b	25,2	16,76	15,75	1 833	1 723	110	250
		c	24,2	15,92	15,09	1 677	1 589	88	274
	III. Quartal	a	24,5	15,52	15,20	1 652	1 618	34	270
		b	25,3	16,04	15,65	1 766	1 723	(43)	261
		c	24,4	15,44	15,12	1 635	1 602	33	276
	IV. Quartal	a	24,6	18,12	15,27	1 934	1 629	304	274
		b	25,4	18,34	15,79	2 023	1 741	282	261
		c	24,4	18,09	15,18	1 920	1 612	308	281
	Jahr	a	24,4	16,27	15,17	1 728	1 611	117	267
		b	25,3	16,78	15,68	1 842	1 722	120	254
		c	24,3	16,19	15,09	1 710	1 594	116	274

Noch: **1. Durchschnittliche Verdienste und Arbeitszeiten der Arbeitnehmerinnen und Arbeitnehmer im Produzierenden Gewerbe und im Dienstleistungsbereich*) in Nordrhein-Westfalen und Deutschland 2007 – 2011 nach Geschlecht**

Noch: **1.2 Teilzeitbeschäftigte und geringfügig Beschäftigte**

Jahr Quartal a = Insgesamt b = Männer c = Frauen			Teilzeitbeschäftigte Arbeitnehmerinnen und Arbeitnehmer					Geringfügig Beschäftigte	
			bezahlte Wochen- arbeitszeit	Bruttostundenverdienst		Bruttomonatsverdienst		Sonder- zahlungen	Bruttomonatsverdienst insgesamt
				insgesamt	ohne Sonderzahlungen	insgesamt	ohne Sonderzahlungen		
Stunden		EUR							
noch: Deutschland									
2010	I. Quartal	a	24,4	15,62	15,32	1 659	1 627	32	267
		b	25,2	16,24	15,82	1 780	1 734	(46)	257
		c	24,3	15,52	15,23	1 639	1 610	30	273
	II. Quartal	a	24,6	16,29	15,43	1 738	1 646	92	272
		b	25,4	17,01	15,99	1 877	1 764	112	262
		c	24,4	16,17	15,33	1 716	1 627	89	277
	III. Quartal	a	24,7	15,71	15,40	1 686	1 653	33	272
		b	25,5	16,27	15,91	1 805	1 765	(41)	265
		c	24,6	15,62	15,32	1 667	1 636	32	277
	IV. Quartal	a	24,7	18,33	15,48	1 970	1 664	306	274
		b	25,6	18,45	16,02	2 054	1 783	271	264
		c	24,6	18,31	15,39	1 956	1 645	311	279
	Jahr	a	24,6	16,50	15,41	1 764	1 647	116	274
		b	25,4	17,00	15,93	1 880	1 762	118	264
		c	24,5	16,41	15,32	1 745	1 629	116	279
2011	I. Quartal	a	24,6	15,95	15,54	1 705	1 661	44	272
		b	25,3	16,54	16,04	1 820	1 764	56	263
		c	24,5	15,85	15,45	1 687	1 644	42	278
	II. Quartal	a	24,7	16,61	15,62	1 783	1 677	106	278
		b	25,4	17,45	16,19	1 927	1 787	139	269
		c	24,6	16,47	15,53	1 760	1 659	101	283
	III. Quartal	a	24,8	15,98	15,67	1 725	1 690	34	280
		b	25,6	16,59	16,18	1 847	1 801	(46)	272
		c	24,7	15,88	15,58	1 705	1 672	33	284
	IV. Quartal	a
		b
		c
	Jahr	a
		b
		c

Anmerkung Seite 16

**2. Durchschnittliche Verdienste und Arbeitszeiten der Arbeitnehmerinnen und Arbeitnehmer
im Produzierenden Gewerbe und im Dienstleistungsbereich*) im III. Quartal 2011
nach Leistungsgruppen und Geschlecht**

Geschlecht Leistungs- gruppe	Anteil der Arbeitnehmer/ -innen an übergeordneter Zusammen- fassung	Bezahlte Wochenarbeitszeit			Bruttostundenverdienst			
					insgesamt	ohne Sonderzahlungen		
		III. Quartal 2011	Veränderung III. Quartal 2011 gegenüber dem		III. Quartal 2011	III. Quartal 2011	Veränderung III. Quartal 2011 gegenüber dem	
			Vorquartal	entsprechenden Vorjahresquartal			Vorquartal	entsprechenden Vorjahresquartal
%	Stunden	%		EUR		%		

Vollzeitbeschäftigte

Insgesamt	67,6	39,2	+0,3	+0,6	21,19	20,29	+0,1	+2,1
1	12,3	39,5	+0,3	+0,5	38,24	35,45	+0,5	+1,9
2	24,4	39,1	–	+0,3	24,72	23,84	+0,3	+2,3
3	43,0	39,1	+0,3	+0,5	17,75	17,18	+0,2	+2,2
4	14,7	39,4	+0,5	+0,8	14,63	14,16	+0,2	+2,2
5	5,7	38,9	+0,5	+0,8	11,82	11,45	+0,2	+2,9
Männer	71,5	39,4	+0,5	+0,8	22,35	21,30	–	+2,0
1	13,7	39,4	+0,3	+0,5	40,08	36,87	+0,4	+2,1
2	23,9	39,2	+0,3	+0,5	25,89	24,86	+0,2	+2,3
3	42,2	39,4	+0,5	+1,0	18,43	17,78	+0,1	+2,2
4	15,2	39,8	+0,5	+0,8	15,22	14,70	–	+2,1
5	5,1	39,4	+0,5	+1,3	12,23	11,88	+0,3	+3,2
Frauen	28,5	38,7	–	+0,3	18,21	17,73	+0,3	+2,4
1	8,8	39,6	–	+0,3	31,11	29,97	+0,9	+1,9
2	25,8	39,1	–	+0,3	22,02	21,45	+0,5	+2,1
3	44,9	38,6	–	+0,3	16,11	15,74	+0,4	+2,1
4	13,3	38,2	+0,3	+0,5	12,86	12,55	+0,7	+2,4
5	7,2	38,0	+0,3	–	11,06	10,68	+0,1	+2,0

Teilzeitbeschäftigte

Insgesamt	19,7	23,8	+0,7	+0,7	16,38	16,10	+0,3	+1,6
1	5,9	24,8	–	+0,4	28,61	28,11	+0,5	+1,6
2	18,6	25,0	–	+0,4	21,61	21,29	+0,6	+1,8
3	39,6	23,8	+0,4	+0,8	16,31	16,02	+0,6	+1,8
4	18,7	23,8	+0,8	+1,3	12,48	12,25	+0,1	+0,3
5	17,1	22,4	+1,4	–	10,09	9,91	–0,3	–0,2
Männer	13,8	24,6	+1,2	+0,4	16,37	16,01	–0,9	+1,9
1	12,0	24,2	–0,4	–1,2	29,22	28,55	+0,2	+2,3
2	14,3	26,7	+0,8	+1,9	23,43	22,92	+0,2	+2,8
3	22,4	26,1	+0,4	+0,4	17,33	16,83	–0,1	+2,8
4	20,5	24,6	+1,7	+2,9	12,10	11,87	–0,3	+0,1
5	30,7	22,8	+2,2	–0,4	9,49	9,36	–0,4	+1,7
Frauen	86,2	23,7	+0,4	+0,4	16,39	16,12	+0,5	+1,6
1	4,9	25,0	–	+0,8	28,38	27,94	+0,6	+1,3
2	19,3	24,8	–	+0,4	21,38	21,08	+0,6	+1,6
3	42,4	23,6	+0,4	+0,9	16,21	15,94	+0,6	+1,7
4	18,5	23,6	+0,9	+0,9	12,56	12,32	+0,2	+0,4
5	14,9	22,2	+0,5	–	10,29	10,09	–0,3	–0,7

geringfügig Beschäftigte

Insgesamt	12,8
Männer	34,3
Frauen	65,7

1) Klassifikation der Wirtschaftszweige, Ausgabe 2008 (WZ 2008)

Noch: **2. Durchschnittliche Verdienste und Arbeitszeiten der Arbeitnehmerinnen und Arbeitnehmer im Produzierenden Gewerbe und im Dienstleistungsbereich*) im III. Quartal 2011 nach Leistungsgruppen und Geschlecht**

Geschlecht —— Leistungs- gruppe	Anteil der Arbeitnehmer/ -innen an übergeordneter Zusammen- fassung	Bruttomonatsverdienst				Sonder- zahlungen
		insgesamt	ohne Sonderzahlungen			
		III. Quartal 2011	III. Quartal 2011	Veränderung III. Quartal 2011 gegenüber dem		
				Vorquartal	entsprechenden Vorjahresquartal	
	%	EUR		%		EUR

Vollzeitbeschäftigte

Insgesamt	67,6	3 609	3 456	+0,4	+2,7	(152)
1	12,3	6 554	6 077	+0,7	+2,4	/
2	24,4	4 204	4 053	+0,5	+2,5	(151)
3	43,0	3 019	2 922	+0,4	+2,9	97
4	14,7	2 505	2 424	+0,7	+3,1	(81)
5	5,7	1 997	1 935	+0,6	+3,6	(62)
Männer	71,5	3 826	3 645	+0,3	+2,7	(181)
1	13,7	6 862	6 313	+0,6	+2,6	/
2	23,9	4 405	4 231	+0,4	+2,6	(174)
3	42,2	3 152	3 041	+0,4	+3,1	112
4	15,2	2 634	2 543	+0,6	+3,0	(91)
5	5,1	2 093	2 032	+0,7	+4,5	(61)
Frauen	28,5	3 065	2 983	+0,4	+2,6	(81)
1	8,8	5 358	5 161	+0,9	+2,3	/
2	25,8	3 736	3 640	+0,5	+2,1	(96)
3	44,9	2 703	2 642	+0,5	+2,4	(62)
4	13,3	2 136	2 084	+1,0	+3,0	(53)
5	7,2	1 827	1 764	+0,5	+1,9	(63)

Teilzeitbeschäftigte

Insgesamt	19,7	1 698	1 669	+0,9	+2,4	29
1	5,9	3 083	3 029	+0,6	+1,9	/
2	18,6	2 350	2 314	+0,7	+2,3	(36)
3	39,6	1 688	1 658	+1,3	+2,6	(30)
4	18,7	1 290	1 266	+1,1	+1,7	(24)
5	17,1	981	963	+0,7	-0,2	/
Männer	13,8	1 753	1 715	+0,4	+2,6	/
1	12,0	3 075	3 005	-0,1	+1,2	/
2	14,3	2 717	2 658	+0,9	+4,9	/
3	22,4	1 964	1 907	+0,3	+3,0	/
4	20,5	1 296	1 271	+1,6	+3,2	/
5	30,7	941	928	+1,9	+1,2	/
Frauen	86,2	1 689	1 661	+1,0	+2,3	28
1	4,9	3 086	3 038	+0,8	+2,2	/
2	19,3	2 306	2 273	+0,8	+2,0	(33)
3	42,4	1 665	1 637	+1,4	+2,5	(28)
4	18,5	1 289	1 265	+1,0	+1,4	(24)
5	14,9	994	975	+0,3	-0,4	/

geringfügig Beschäftigte

Insgesamt	12,8	298
Männer	34,3	293
Frauen	65,7	300

Anmerkung Seite 22

**3. Durchschnittliche Verdienste und Arbeitszeiten der Arbeitnehmerinnen und Arbeitnehmer
im Produzierenden Gewerbe und im Dienstleistungsbereich*) im III. Quartal 2011
nach Wirtschaftszweigen und Geschlecht**

3.1 Vollzeitbeschäftigte

WZ 2008 Kode	Wirtschaftszweig a = Insgesamt b = Männer c = Frauen	Anteil der Arbeitnehmer/ -innen an überge- ordneter Zusammen- fassung	Bezahlte Wochenarbeitszeit				Bruttostundenverdienst			
							insgesamt	ohne Sonderzahlungen		
			III. Quartal 2011	Veränderung III. Quartal 2011 gegenüber dem		III. Quartal 2011	III. Quartal 2011	Veränderung III. Quartal 2011 gegenüber dem		
				Vorquartal	entsprechen- den Vorjahres- quartal			Vorquartal	entsprechen- den Vorjahres- quartal	
		%	Stunden	%		EUR	EUR	%		
B – S	Produzierendes Gewerbe und Dienstleistungsbereich	a	100	39,2	+0,3	+0,6	21,19	20,29	+0,1	+2,1
		b	71,5	39,4	+0,5	+0,8	22,35	21,30	–	+2,0
		c	28,5	38,7	–	+0,3	18,21	17,73	+0,3	+2,4
B – F	Produzierendes Gewerbe	a	37,4	38,6	+0,6	+1,2	22,16	20,93	–0,3	+2,2
		b	85,5	38,8	+0,5	+1,0	22,75	21,47	–0,3	+2,2
		c	14,5	37,5	+0,3	+1,1	18,52	17,63	+0,1	+2,2
B	Bergbau und Gewinnung von Steinen und Erden	a	0,8	42,1	+3,5	+0,4	(21,56)	(21,20)	(–4,0)	(+4,2)
		b	96,8	42,2	+3,7	+0,5	(21,52)	(21,18)	(–4,1)	(+4,1)
		c	3,2	39,6	+1,0	–0,8	22,60	21,91	–1,5	+5,8
B05	Kohlenbergbau	a	0,7	42,1	+3,8	–0,2	(21,97)	(21,58)	(–4,4)	(+5,3)
		b	97,1	42,1	+3,7	–0,2	(21,92)	(21,55)	(–4,5)	(+5,3)
		c	2,9	39,7	+1,3	–1,0	23,51	22,67	–0,7	+7,6
B06	Gewinnung von Erdöl und Erdgas	a	–	–	–	–	–	–	–	–
		b	–	–	–	–	–	–	–	–
		c	–	–	–	–	–	–	–	–
B07	Erzbergbau	a	–	–	–	–	–	–	–	–
		b	–	–	–	–	–	–	–	–
		c	–	–	–	–	–	–	–	–
B08	Gewinnung von Steinen und Erden, sonstiger Bergbau	a	0,1	42,4	+1,9	+3,7	19,30	19,10	–0,8	–1,1
		b	95,2	42,5	+1,9	+3,7	19,29	19,09	–0,7	–1,2
		c	4,8	39,5	+0,8	+0,3	19,49	19,33	–2,1	+1,7
B09	Erbringung von Dienstleistungen für den Bergbau und für die Ge- winnung von Steinen und Erden	a	–	–	–	–	–	–	–	–
		b	–	–	–	–	–	–	–	–
		c	–	–	–	–	–	–	–	–
C	Verarbeitendes Gewerbe	a	29,1	38,3	+0,6	+1,4	22,48	21,17	–0,3	+2,3
		b	83,8	38,4	+0,5	+1,3	23,29	21,90	–0,3	+2,3
		c	16,2	37,4	+0,5	+1,1	18,21	17,34	+0,1	+2,3
C10	Herstellung von Nahrungs- und Futtermitteln	a	2,0	39,7	+0,5	+0,5	15,89	15,54	–0,2	+1,5
		b	61,0	40,8	+0,7	+0,7	17,66	17,20	–0,3	+1,5
		c	39,0	38,0	+0,3	–	12,93	12,77	+0,2	+1,5
C11	Getränkeherstellung	a	0,2	38,0	–0,5	–1,0	20,85	20,64	–1,8	+1,0
		b	87,6	38,1	–0,5	–1,0	21,07	20,85	–2,0	+0,7
		c	12,4	37,0	–	–1,6	19,22	19,12	–0,8	+3,3
C12	Tabakverarbeitung	a	0	38,4	+1,1	+0,1	18,67	18,27	+3,3	–4,8
		b	47,9	38,4	+0,8	–	23,36	22,89	+2,1	–4,5
		c	52,1	38,4	+1,3	+0,3	14,37	14,03	+4,2	+0,8
C13	Herstellung von Textilien	a	0,4	38,3	+0,3	+1,1	18,11	17,47	–0,5	+0,4
		b	78,5	38,4	+0,5	+1,3	18,95	18,31	–0,4	+0,1
		c	21,5	37,9	–	+0,5	(15,03)	(14,38)	(–1,0)	(+1,2)
C14	Herstellung von Bekleidung	a	0,1	36,8	–0,6	–1,3	19,37	19,14	–0,8	+1,2
		b	38,4	37,2	–	–1,6	25,91	25,48	–1,5	+2,9
		c	61,6	36,5	–1,1	–1,1	(15,21)	(15,11)	(–0,5)	(–1,0)
C15	Herstellung von Leder, Lederwaren und Schuhen	a	0	39,1	+0,2	–	16,60	16,25	–0,6	–0,9
		b	61,2	39,2	–	–	17,99	17,63	–1,1	–1,5
		c	38,8	38,9	+0,5	–	14,40	(14,06)	(+0,3)	(–0,1)
C16	Herstellung von Holz-, Flecht-, Korb- und Korkwaren (ohne Möbel)	a	0,4	39,7	+1,3	+0,3	17,28	16,67	+0,8	+1,4
		b	87,1	40,0	+1,8	+0,5	17,47	16,83	+0,6	+1,4
		c	12,9	37,9	–0,5	–0,3	15,93	15,51	+1,6	+1,6
C17	Herstellung von Papier, Pappe und Waren daraus	a	0,7	38,1	–0,1	+0,3	20,38	19,86	+0,3	+1,7
		b	84,1	38,3	–0,3	+0,3	20,95	20,39	+0,5	+2,1
		c	15,9	37,2	+0,3	–	17,26	16,99	–0,9	–0,5

1) Klassifikation der Wirtschaftszweige, Ausgabe 2008 (WZ 2008)

Noch: **3. Durchschnittliche Verdienste und Arbeitszeiten der Arbeitnehmerinnen und Arbeitnehmer im Produzierenden Gewerbe und im Dienstleistungsbereich*) im III. Quartal 2011 nach Wirtschaftszweigen und Geschlecht**

Noch: **3.1 Vollzeitbeschäftigte**

WZ 2008 Kode	Wirtschaftszweig a = Insgesamt b = Männer c = Frauen	Anteil der Arbeitnehmer/ -innen an überge- ordneter Zusammen- fassung	Bruttomonatsverdienst							Sonder- zahlungen
			insgesamt				ohne Sonderzahlungen			
			III. Quartal 2011	Veränderung III. Quartal 2011 gegenüber dem		III. Quartal 2011	Veränderung III. Quartal 2011 gegenüber dem			
				Vorquartal	entsprechen- den Vorjahres- quartal		Vorquartal	entsprechen- den Vorjahres- quartal		
		%	EUR	%		EUR	%		EUR	
B – S	Produzierendes Gewerbe und Dienstleistungsbereich	a	100	3 609	–6,8	+2,8	3 456	+0,4	+2,7	(152)
		b	71,5	3 826	–7,2	+3,0	3 645	+0,3	+2,7	(181)
		c	28,5	3 065	–5,5	+2,4	2 983	+0,4	+2,6	(81)
B – F	Produzierendes Gewerbe	a	37,4	3 719	–7,3	+3,7	3 513	+0,3	+3,4	(206)
		b	85,5	3 838	–7,3	+3,7	3 621	+0,2	+3,5	(217)
		c	14,5	3 017	–7,4	+3,3	2 873	+0,5	+3,2	/
B	Bergbau und Gewinnung von Steinen und Erden	a	0,8	3 944	–10,1	+5,0	3 879	–0,6	+4,6	/
		b	96,8	3 946	–9,8	+4,9	3 882	–0,7	+4,6	/
		c	3,2	3 893	–19,2	+6,7	3 774	–0,4	+5,2	/
B05	Kohlenbergbau	a	0,7	(4 015)	(–9,4)	(+6,0)	(3 944)	(–0,8)	(+5,1)	/
		b	97,1	(4 013)	(–9,1)	(+5,9)	(3 945)	(–0,8)	(+5,1)	/
		c	2,9	4 054	–18,4	+8,5	3 908	+0,4	+6,4	/
B06	Gewinnung von Erdöl und Erdgas	a	–	–	–	–	–	–	–	–
		b	–	–	–	–	–	–	–	–
		c	–	–	–	–	–	–	–	–
B07	Erzbergbau	a	–	–	–	–	–	–	–	–
		b	–	–	–	–	–	–	–	–
		c	–	–	–	–	–	–	–	–
B08	Gewinnung von Steinen und Erden, sonstiger Bergbau	a	0,1	3 555	–12,3	+0,6	3 519	+1,1	+2,6	/
		b	95,2	3 566	–12,0	+0,6	3 529	+1,3	+2,6	/
		c	4,8	3 344	–17,6	+1,2	3 317	–1,4	+2,1	/
B09	Erbringung von Dienstleistungen für den Bergbau und für die Ge- winnung von Steinen und Erden	a	–	–	–	–	–	–	–	–
		b	–	–	–	–	–	–	–	–
		c	–	–	–	–	–	–	–	–
C	Verarbeitendes Gewerbe	a	29,1	3 738	–7,8	+3,9	3 521	+0,3	+3,8	/
		b	83,8	3 890	–7,9	+4,0	3 657	+0,2	+3,8	/
		c	16,2	2 957	–7,4	+3,2	2 816	+0,6	+3,4	/
C10	Herstellung von Nahrungs- und Futtermitteln	a	2,0	2 742	–5,2	+0,7	2 682	+0,3	+2,1	/
		b	61,0	3 129	–5,4	+0,7	3 048	+0,3	+2,3	/
		c	39,0	2 136	–4,5	+0,7	2 109	+0,5	+1,6	/
C11	Getränkeherstellung	a	0,2	3 441	–7,3	+0,1	3 406	–2,3	+0	/
		b	87,6	3 490	–7,4	–	3 453	–2,5	–0,2	/
		c	12,4	3 092	–6,6	+1,3	3 075	–0,7	+1,8	/
C12	Tabakverarbeitung	a	0	3 116	–11,6	–4,7	3 048	+4,5	–4,7	67
		b	47,9	3 895	–18,6	–4,6	3 816	+2,9	–4,6	79
		c	52,1	2 399	–0,6	+1,1	2 342	+5,6	+1,1	57
C13	Herstellung von Textilien	a	0,4	3 011	–5,5	+3,5	2 905	–0,2	+1,4	/
		b	78,5	3 158	–5,7	+3,0	3 052	–0	+1,2	/
		c	21,5	(2 473)	(–4,7)	(+5,1)	(2 366)	(–1,0)	(+1,6)	/
C14	Herstellung von Bekleidung	a	0,1	3 095	–8,4	+0,1	3 059	–1,5	–0,1	/
		b	38,4	4 189	–10,1	+1,7	4 119	–1,5	+1,3	/
		c	61,6	(2 412)	(–6,5)	(–2,0)	(2 396)	(–1,5)	(–2,1)	/
C15	Herstellung von Leder, Lederwaren und Schuhen	a	0	2 821	–13,6	+0,2	2 761	–0,4	–0,9	/
		b	61,2	3 066	–13,3	–0,6	3 005	–1,1	–1,5	/
		c	38,8	2 434	–	+1,4	(2 376)	(+0,8)	(–0,1)	/
C16	Herstellung von Holz-, Flecht-, Korb- und Korkwaren (ohne Möbel)	a	0,4	2 981	–0,8	+1,9	2 875	+2,1	+1,7	/
		b	87,1	3 034	–0,5	+2,1	2 923	+2,2	+1,8	/
		c	12,9	2 620	–2,5	+1,0	(2 551)	(+0,9)	(+1,1)	/
C17	Herstellung von Papier, Pappe und Waren daraus	a	0,7	3 376	–11,0	+1,6	3 290	+0,2	+2,0	/
		b	84,1	3 487	–10,9	+2,2	3 393	+0,3	+2,4	/
		c	15,9	2 790	–11,1	–2,3	2 746	–0,7	–0,5	/

Anmerkung Seite 24

Noch: **3. Durchschnittliche Verdienste und Arbeitszeiten der Arbeitnehmerinnen und Arbeitnehmer im Produzierenden Gewerbe und im Dienstleistungsbereich*) im III. Quartal 2011 nach Wirtschaftszweigen und Geschlecht**

Noch: **3.1 Vollzeitbeschäftigte**

WZ 2008 Kode	Wirtschaftszweig a = Insgesamt b = Männer c = Frauen	Anteil der Arbeitnehmer/ -innen an überge- ordneter Zusammen- fassung	Bezahlte Wochenarbeitszeit				Bruttostundenverdienst			
							insgesamt		ohne Sonderzahlungen	
			III. Quartal 2011	Veränderung III. Quartal 2011 gegenüber dem		III. Quartal 2011	III. Quartal 2011	Veränderung III. Quartal 2011 gegenüber dem		
				Vorquartal	entsprechen- den Vorjahres- quartal			Vorquartal	entsprechen- den Vorjahres- quartal	
		%	Stunden	%		EUR	EUR	%		
	Noch: Verarbeitendes Gewerbe									
C18	Herstellung von Druckerzeugnis- sen; Vervielfältigung von bespiel- ten Ton-, Bild- und Datenträgern	a	0,6	39,0	+1,2	+1,3	20,47	19,72	+0,2	+0,5
		b	78,1	39,2	+1,3	+1,3	21,32	20,54	+0,2	-0,1
		c	21,9	38,1	+0,5	+1,1	17,36	16,71	+0,5	+2,8
C19	Kokerei und Mineralölverarbeitung	a	0,1	38,2	+0,2	-0,8	31,41	30,39	-3,8	+5,4
		b	89,6	38,3	+0,3	-0,5	31,89	30,88	-4,2	+5,7
		c	10,4	38,1	-	-	27,30	26,19	-0	+4,1
C20	Herstellung von chemischen Erzeugnissen	a	2,1	38,4	-0,2	+1,0	26,83	25,91	-0,9	+3,5
		b	83,2	38,5	-0,3	+0,8	27,31	26,36	-0,9	+3,5
		c	16,8	37,7	+0,3	+0,8	24,44	23,67	-0,6	+3,7
C21	Herstellung von pharmazeutischen Erzeugnissen	a	0,3	37,9	-0,8	+0,3	25,85	24,88	-0,2	-
		b	62,3	38,0	-1,3	-	28,09	26,98	-0,1	+0,3
		c	37,7	37,8	+0,3	+0,5	(22,14)	(21,39)	(-0,2)	(-0,7)
C22	Herstellung von Gummi- und Kunststoffwaren	a	1,5	39,6	+1,2	+2,1	18,76	17,84	-0	+1,7
		b	81,9	39,9	+1,3	+2,0	19,57	18,62	-0,3	+1,5
		c	18,1	38,2	+1,3	+1,9	(14,89)	(14,16)	(+0,6)	(+2,1)
C23	Herstellung von Glas und Glas- waren, Keramik, Verarbeitung von Steinen und Erden	a	0,9	40,6	+0,5	+0,3	19,05	18,33	-1,2	-0,2
		b	86,3	40,9	+0,2	+0,2	19,36	18,61	-1,1	-0,5
		c	13,7	38,7	+1,6	-	17,02	(16,49)	(-1,2)	(+2,7)
C24	Metallerzeugung und -bearbeitung	a	3,1	37,2	+0,6	+0,8	24,01	22,40	-1,0	+2,5
		b	91,8	37,3	+0,5	+0,8	24,18	22,54	-1,1	+2,5
		c	8,2	36,3	-	-	22,09	20,84	+0,7	+3,3
C25	Herstellung von Metallerzeug- nissen	a	4,9	38,6	+0,8	+2,9	20,29	19,10	-0,4	+1,8
		b	86,6	38,8	+0,8	+2,9	20,77	19,55	-0,6	+1,8
		c	13,4	37,4	+0,5	+2,2	17,01	16,12	+0,4	+1,1
C26	Herstellung von Datenverar- beitungsgeräten, elektronischen und optischen Erzeugnissen	a	0,7	38,5	+0,3	+0,3	/	(24,58)	(-0,2)	(+1,4)
		b	80,3	38,6	-0,3	+0,3	/	(26,05)	(-)	(+1,6)
		c	19,7	37,9	+2,7	+0,8	/	(18,50)	(-0,3)	(+1,3)
C27	Herstellung von elektrischen Ausrüstungen	a	1,9	37,4	+0,9	+1,2	23,05	22,12	-0,3	+1,4
		b	76,4	37,7	+1,1	+1,1	24,50	23,49	-0,3	+1,9
		c	23,6	36,5	-	+1,7	18,21	17,53	-0,4	-0,1
C28	Maschinenbau	a	4,9	38,0	+0,7	+2,5	25,22	23,15	+0,1	+2,7
		b	88,2	38,2	+0,5	+2,4	25,76	23,59	+0,1	+2,7
		c	11,8	36,6	+0,5	+2,5	21,00	19,72	-0,5	+2,9
C29	Herstellung von Kraftwagen und Kraftwagenteilen	a	2,0	36,7	+0,5	+0,6	26,65	25,11	-0,3	+3,6
		b	89,2	36,7	+0,5	+0,8	27,06	25,49	-0,3	+3,6
		c	10,8	36,7	+0,3	+0,5	23,29	21,96	-	+4,4
C30	Sonstiger Fahrzeugbau	a	0,2	37,3	+0,7	+0,5	23,87	22,85	-0,4	+2,3
		b	91,0	37,3	+0,5	+0,5	24,02	22,99	-0,6	+2,0
		c	9,0	36,8	+0,5	-0,5	(22,35)	(21,42)	(+1,2)	(+5,2)
C31	Herstellung von Möbeln	a	0,8	37,6	+1,4	+1,7	18,69	17,59	+0,9	-1,8
		b	88,2	37,7	+1,6	+1,6	18,95	17,83	+0,9	-2,1
		c	11,8	36,7	-0,5	+2,2	16,75	15,79	+0,4	+0,2
C32	Herstellung von sonstigen Waren	a	0,2	38,2	+0,3	+1,1	18,00	17,70	-0,6	+1,8
		b	64,4	38,3	-	+1,3	20,11	19,71	-1,2	+2,4
		c	35,6	38,0	+0,5	+1,1	14,15	14,02	-0,6	+1,7
C33	Reparatur und Installation von Maschinen und Ausrüstungen	a	0,9	38,3	-0,1	+1,9	23,66	22,89	+1,4	+2,5
		b	93,6	38,4	-0,3	+1,6	23,72	22,94	+1,4	+2,5
		c	6,4	36,6	+0,8	+3,7	(22,84)	(22,09)	(+1,4)	(+2,3)
D	Energieversorgung	a	1,6	39,0	+0,1	-0,1	28,17	27,26	-0,1	+3,0
		b	85,6	39,2	+0,3	-	28,76	27,89	-0,2	+3,2
		c	14,4	38,2	+0,3	+0,3	24,56	23,42	+0,6	+2,6

Anmerkung Seite 24

Noch: **3. Durchschnittliche Verdienste und Arbeitszeiten der Arbeitnehmerinnen und Arbeitnehmer im Produzierenden Gewerbe und im Dienstleistungsbereich*) im III. Quartal 2011 nach Wirtschaftszweigen und Geschlecht**

Noch: **3.1 Vollzeitbeschäftigte**

WZ 2008 Kode	Wirtschaftszweig a = Insgesamt b = Männer c = Frauen	Anteil der Arbeitnehmer/ -innen an überge- ordneter Zusammen- fassung	Bruttomonatsverdienst						Sonder- zahlungen	
			insgesamt			ohne Sonderzahlungen				
			III. Quartal 2011	Veränderung III. Quartal 2011 gegenüber dem		III. Quartal 2011	Veränderung III. Quartal 2011 gegenüber dem			
				Vorquartal	entsprechen- den Vorjahres- quartal		Vorquartal	entsprechen- den Vorjahres- quartal		
		%	EUR	%		EUR	%		EUR	
	Noch: Verarbeitendes Gewerbe									
C18	Herstellung von Druckerzeugnis- sen; Vervielfältigung von bespiel- ten Ton-, Bild- und Datenträgern	a b c	0,6 78,1 21,9	3 469 3 635 2 875	-4,7 -4,5 -5,1	+1,8 +1,1 +4,2	3 341 3 501 2 767	+1,4 +1,6 +1,1	+1,9 +1,2 +3,9	/ / /
C19	Kokerei und Mineralölverarbeitung	a b c	0,1 89,6 10,4	5 218 5 300 4 517	-9,0 -9,4 -5,1	+4,6 +4,7 +4,7	5 049 5 132 4 334	-3,6 -3,9 +0	+4,7 +5,0 +4,1	(170) (168) 183
C20	Herstellung von chemischen Erzeugnissen	a b c	2,1 83,2 16,8	4 477 4 571 4 007	-25,4 -26,0 -22,1	+3,3 +3,2 +3,9	4 323 4 412 3 882	-1,1 -1,2 -0,3	+4,5 +4,5 +4,7	/ / /
C21	Herstellung von pharmazeutischen Erzeugnissen	a b c	0,3 62,3 37,7	(4 257) 4 633 (3 637)	(-24,2) -27,0 (-17,6)	(-2,6) -2,7 (-2,4)	(4 097) 4 450 (3 515)	(-1,0) -1,4 (-0)	(+0,2) +0,3 (-0,1)	/ (183) /
C22	Herstellung von Gummi- und Kunststoffwaren	a b c	1,5 81,9 18,1	3 228 3 395 (2 470)	-6,4 -7,1 (-3,4)	+4,4 +4,1 (+4,9)	3 071 3 230 (2 349)	+1,2 +0,9 (+1,9)	+3,9 +3,7 (+4,0)	/ / /
C23	Herstellung von Glas und Glas- waren, Keramik, Verarbeitung von Steinen und Erden	a b c	0,9 86,3 13,7	3 364 3 444 2 862	-3,1 -3,2 -2,0	+0,5 +0,4 +1,4	3 236 3 310 (2 772)	-0,7 -0,7 (+0,3)	+0,2 -0,1 (+2,6)	/ / /
C24	Metallerzeugung und -bearbeitung	a b c	3,1 91,8 8,2	3 882 3 917 3 488	-3,3 -3,3 -4,4	+3,8 +3,8 +3,6	3 622 3 651 3 291	-0,4 -0,5 +0,8	+3,3 +3,3 +3,3	/ / /
C25	Herstellung von Metallerzeug- nissen	a b c	4,9 86,6 13,4	3 405 3 505 2 761	-3,5 -3,5 -3,4	+4,5 +4,8 +1,7	3 207 3 298 2 617	+0,4 +0,3 +0,9	+4,7 +4,8 +3,3	/ / (144)
C26	Herstellung von Datenverar- beitungsgeräten, elektronischen und optischen Erzeugnissen	a b c	0,7 80,3 19,7	/ / /	/ / /	/ / /	(4 107) (4 367) (3 047)	(+0,1) (-0,3) (+2,5)	(+1,6) (+1,7) (+2,1)	/ / /
C27	Herstellung von elektrischen Ausrüstungen	a b c	1,9 76,4 23,6	3 748 4 013 2 890	-10,7 -10,6 -11,3	+2,8 +3,1 +2,0	3 596 3 848 2 783	+0,6 +0,8 -0,3	+2,7 +3,0 +1,8	/ / /
C28	Maschinenbau	a b c	4,9 88,2 11,8	4 170 4 280 3 342	-5,6 -5,4 -7,5	+6,4 +6,5 +4,9	3 827 3 918 3 138	+0,8 +0,8 +0,1	+5,3 +5,2 +5,5	/ / /
C29	Herstellung von Kraftwagen und Kraftwagenteilen	a b c	2,0 89,2 10,8	4 246 4 311 3 709	-9,8 -10,1 -6,9	+3,8 +3,9 +3,7	4 001 4 062 3 497	+0,2 +0,2 +0,3	+4,3 +4,2 +5,0	(245) (249) /
C30	Sonstiger Fahrzeugbau	a b c	0,2 91,0 9,0	3 865 3 894 (3 576)	-8,7 -8,7 (-9,0)	+2,6 +2,3 (+5,1)	3 700 3 727 (3 427)	+0,3 +0,1 (+1,8)	+2,7 +2,5 (+4,8)	(166) (167) /
C31	Herstellung von Möbeln	a b c	0,8 88,2 11,8	3 053 3 104 2 673	-1,4 -1,3 -2,3	+1,0 +0,5 +5,0	2 873 2 920 2 520	+2,3 +2,6 -0,1	-0,2 -0,5 +2,5	/ / /
C32	Herstellung von sonstigen Waren	a b c	0,2 64,4 35,6	2 989 3 349 2 338	-7,6 -8,9 -5,5	+2,8 +3,6 +2,5	2 939 3 283 2 317	-0,3 -1,1 -	+3,1 +3,8 +2,9	/ / /
C33	Reparatur und Installation von Maschinen und Ausrüstungen	a b c	0,9 93,6 6,4	3 939 3 959 (3 636)	-6,6 -6,7 (-4,7)	+4,8 +4,7 (+7,4)	3 810 3 830 (3 517)	+1,3 +1,3 (+2,4)	+4,4 +4,3 (+6,3)	/ / /
D	Energieversorgung	a b c	1,6 85,6 14,4	4 779 4 898 4 073	-15,8 -16,4 -11,2	+3,0 +3,1 +3,2	4 624 4 748 3 884	+0,1 -0 +0,8	+2,9 +3,0 +2,9	/ / /

Anmerkung Seite 24

Noch: **3. Durchschnittliche Verdienste und Arbeitszeiten der Arbeitnehmerinnen und Arbeitnehmer im Produzierenden Gewerbe und im Dienstleistungsbereich*) im III. Quartal 2011 nach Wirtschaftszweigen und Geschlecht**

Noch: **3.1 Vollzeitbeschäftigte**

WZ 2008 Kode	Wirtschaftszweig a = Insgesamt b = Männer c = Frauen	Anteil der Arbeitnehmer/ -innen an überge- ordneter Zusammen- fassung	Bezahlte Wochenarbeitszeit				Bruttostundenverdienst			
							insgesamt		ohne Sonderzahlungen	
			III. Quartal 2011	Veränderung III. Quartal 2011 gegenüber dem		III. Quartal 2011	III. Quartal 2011	Veränderung III. Quartal 2011 gegenüber dem		
				Vorquartal	entsprechen- den Vorjahres- quartal			Vorquartal	entsprechen- den Vorjahres- quartal	
		%	Stunden	%		EUR	EUR	%		
E	Wasserversorgung; Abwasser- und Abfallentsorgung und Beseitigung von Umwelt- verschmutzungen	a	1,1	40,0	+0,2	+0,2	19,07	18,46	-0,1	+2,4
		b	89,3	40,2	+0,5	+0,2	19,12	18,51	-0,2	+2,5
		c	10,7	38,7	-	-	18,63	17,98	+0,3	+1,5
E36	Wasserversorgung	a	0,2	39,4	+0,1	+0,3	24,17	23,17	-1,1	+1,4
		b	85,0	39,6	+0,3	+0,3	24,59	23,59	-1,3	+1,4
		c	15,0	38,3	-	+0,5	21,67	20,72	+0,3	+2,1
E37	Abwasserentsorgung	a	0,2	38,8	-	-0,6	22,45	21,08	+0,3	+2,7
		b	87,6	38,8	-	-0,5	22,58	21,27	+0,3	+3,0
		c	12,4	38,9	+0,3	-0,8	21,50	19,74	+0,3	+0,8
E38	Sammlung, Behandlung und Beseitigung von Abfällen; Rückgewinnung	a	0,8	40,3	+0,3	+0,5	17,27	16,91	-	+1,8
		b	90,6	40,5	+0,2	+0,5	17,32	16,94	-	+1,9
		c	9,4	38,7	-	-	(16,79)	(16,56)	(+0,4)	(+0,9)
E39	Beseitigung von Umweltver- schmutzungen und sonstige Entsorgung	a	0	42,5	+1,3	+0,7	19,05	18,68	-1,0	+3,0
		b	86,8	42,9	+1,4	+0,9	19,26	18,86	-1,2	+3,3
		c	13,2	40,0	+0,5	+1,5	17,51	17,48	+0,6	+2,5
F	Baugewerbe	a	4,7	39,8	+0,2	+0,7	19,04	17,87	+0,5	+0,8
		b	93,8	39,9	+0,3	+0,8	19,09	17,93	+0,6	+0,8
		c	6,2	38,3	-1,0	-0,3	18,22	17,08	-0,4	-0,1
F41	Hochbau	a	0,7	40,7	+1,9	+0,2	(21,06)	(19,78)	(-0,1)	(+0,7)
		b	92,5	40,7	+2,0	+0,2	(21,18)	(19,84)	(-0,1)	(+0,6)
		c	7,5	39,8	+0,8	-0,5	(19,59)	19,10	-0,8	+2,6
F42	Tiefbau	a	0,8	41,3	+0,1	-1,6	(20,68)	(19,42)	(+2,0)	(+3,6)
		b	95,8	41,3	-	-1,7	(20,78)	(19,49)	(+2,3)	(+3,8)
		c	4,2	39,8	+0,3	-0,5	(18,44)	(17,68)	(-5,0)	(-2,4)
F43	Vorbereitende Baustellenarbeiten, Bauinstallation und sonstiges Ausbaugewerbe	a	3,2	39,3	-0,2	+1,2	18,21	17,09	-	-0,1
		b	93,6	39,4	-0,3	+1,3	18,23	17,13	-0,1	-0,1
		c	6,4	37,7	-1,6	-0,3	(17,84)	16,46	+0,4	-0,2
G – S	Dienstleistungsbereich	a	62,6	39,5	+0,1	+0,2	20,62	19,92	+0,3	+2,0
		b	63,1	39,9	+0,3	+0,5	22,04	21,16	+0,2	+1,8
		c	36,9	39,0	-	-	18,15	17,75	+0,4	+2,4
G	Handel; Instandhaltung und Reparatur von Kraftfahrzeugen	a	12,8	39,3	+0,1	+0,3	19,79	18,90	+0,5	+2,3
		b	69,5	39,6	+0,3	+0,3	21,22	20,18	+0,4	+2,1
		c	30,5	38,6	-	+0,3	16,43	15,91	+0,6	+2,2
G45	Handel mit Kraftfahrzeugen; Instandhaltung und Reparatur von Kraftfahrzeugen	a	2,0	39,2	+0,1	+0,3	18,78	17,76	+1,4	+2,5
		b	87,7	39,2	-	+0,3	19,13	18,07	+1,3	+2,4
		c	12,3	38,8	-	-0,5	16,26	15,49	+1,6	+3,4
G46	Großhandel (ohne Handel mit Kraftfahrzeugen)	a	7,2	39,4	+0,1	+0,2	22,03	21,02	+0	+2,0
		b	74,8	39,7	+0,3	+0,3	23,00	21,89	+0	+1,8
		c	25,2	38,5	-0,3	+0,3	19,09	18,33	-0,2	+2,2
G47	Einzelhandel (ohne Handel mit Kraftfahrzeugen)	a	3,6	39,1	+0,2	+0,2	15,85	15,31	+1,0	+1,0
		b	48,8	39,6	+0,3	+0,3	17,88	17,05	+0,5	+0,7
		c	51,2	38,6	+0,3	+0,3	13,86	13,61	+1,3	+1,3
H	Verkehr und Lagerei	a	5,2	41,1	+0,2	+0,5	15,90	15,45	-0,3	-0,3
		b	86,0	41,4	+0,2	+0,5	15,85	15,41	-0,5	-0,6
		c	14,0	39,1	-	+1,0	16,17	15,76	+0,6	+2,3
H49	Landverkehr und Transport in Rohrfernleitungen	a	2,1	41,5	-	+0,3	15,15	14,57	-0,7	-
		b	91,2	41,7	-	+0,2	15,11	14,54	-0,8	-0,2
		c	8,8	39,1	-0,5	-0,3	15,66	14,97	-0,1	+2,0

Anmerkung Seite 24

Noch: **3. Durchschnittliche Verdienste und Arbeitszeiten der Arbeitnehmerinnen und Arbeitnehmer im Produzierenden Gewerbe und im Dienstleistungsbereich*) im III. Quartal 2011 nach Wirtschaftszweigen und Geschlecht**

Noch: **3.1 Vollzeitbeschäftigte**

WZ 2008 Kode	Wirtschaftszweig a = Insgesamt b = Männer c = Frauen	Anteil der Arbeitnehmer/ -innen an überge- ordneter Zusammen- fassung	Bruttomonatsverdienst						Sonder- zahlungen	
			insgesamt			ohne Sonderzahlungen				
			III. Quartal 2011	Veränderung III. Quartal 2011 gegenüber dem		III. Quartal 2011	Veränderung III. Quartal 2011 gegenüber dem			
				Vorquartal	entsprechen- den Vorjahres- quartal		Vorquartal	entsprechen- den Vorjahres- quartal		
		%	EUR	%		EUR	%		EUR	
E	Wasserversorgung; Abwasser- und Abfallentsorgung und Beseitigung von Umwelt- verschmutzungen	a	1,1	3 314	-2,7	+2,8	3 208	+0,1	+2,6	/
		b	89,3	3 335	-2,9	+2,9	3 230	+0,1	+2,8	/
		c	10,7	3 133	-1,1	+2,3	3 024	+0,4	+1,6	/
E36	Wasserversorgung	a	0,2	4 137	-4,2	+1,5	3 966	-1,0	+1,7	/
		b	85,0	4 232	-4,8	+1,3	4 058	-1,2	+1,6	/
		c	15,0	3 601	+0,4	+2,3	3 444	+0,2	+2,4	/
E37	Abwasserentsorgung	a	0,2	3 788	+4,7	+4,4	3 558	+0,4	+2,2	/
		b	87,6	3 810	+4,3	+4,6	3 589	+0,3	+2,5	/
		c	12,4	3 634	+8,3	+3,5	3 337	+0,5	+0,2	/
E38	Sammlung, Behandlung und Beseitigung von Abfällen; Rückgewinnung	a	0,8	3 026	-4,4	+1,8	2 962	+0,3	+2,3	/
		b	90,6	3 047	-4,3	+1,9	2 980	+0,3	+2,4	/
		c	9,4	(2 825)	(-4,7)	(+0,8)	(2 787)	(+0,5)	(+1,1)	/
E39	Beseitigung von Umweltver- schmutzungen und sonstige Entsorgung	a	0	3 515	-2,2	+5,3	3 448	+0,3	+3,8	/
		b	86,8	3 587	-1,5	+5,7	3 511	+0,2	+4,1	/
		c	13,2	3 042	-7,0	+4,2	3 037	+1,1	+4,1	/
F	Baugewerbe	a	4,7	3 294	+1,0	+2,2	3 093	+0,6	+1,5	/
		b	93,8	3 312	+1,3	+2,2	3 109	+0,7	+1,6	/
		c	6,2	3 032	-4,2	+3,0	2 842	-1,4	-0,4	/
F41	Hochbau	a	0,7	(3 720)	(+1,4)	(-0,5)	(3 494)	(+1,7)	(+0,9)	/
		b	92,5	(3 747)	(+1,8)	(-0,8)	(3 510)	(+1,9)	(+0,8)	/
		c	7,5	(3 390)	(-5,0)	(+2,7)	3 305	+0,2	+2,1	/
F42	Tiefbau	a	0,8	(3 709)	(+4,2)	(-0)	(3 483)	(+2,1)	(+1,9)	/
		b	95,8	(3 732)	(+4,8)	(+0,1)	(3 502)	(+2,4)	(+2,1)	/
		c	4,2	(3 190)	(-10,1)	(-4,9)	(3 060)	(-4,7)	(-2,9)	/
F43	Vorbereitende Baustellenarbeiten, Bauinstallation und sonstiges Ausbaugewerbe	a	3,2	3 110	-0,1	+3,1	2 919	-0,2	+1,1	/
		b	93,6	3 123	+0,1	+3,0	2 934	-0,1	+1,2	/
		c	6,4	(2 922)	(-2,7)	(+4,8)	2 696	-1,2	-0,4	/
G – S	Dienstleistungsbereich	a	62,6	3 543	-6,5	+2,3	3 422	+0,4	+2,3	(120)
		b	63,1	3 816	-7,2	+2,4	3 665	+0,4	+2,1	(151)
		c	36,9	3 076	-5,1	+2,2	3 009	+0,4	+2,6	(67)
G	Handel; Instandhaltung und Reparatur von Kraftfahrzeugen	a	12,8	3 377	-8,3	+2,5	3 226	+0,6	+2,6	(151)
		b	69,5	3 650	-8,4	+2,5	3 470	+0,6	+2,3	/
		c	30,5	2 754	-7,9	+1,7	2 668	+0,6	+2,5	/
G45	Handel mit Kraftfahrzeugen; Instandhaltung und Reparatur von Kraftfahrzeugen	a	2,0	3 196	-4,9	+4,0	3 023	+1,5	+2,8	/
		b	87,7	3 260	-4,6	+4,3	3 080	+1,4	+2,8	/
		c	12,3	2 741	-7,5	+1,7	2 612	+1,6	+3,0	/
G46	Großhandel (ohne Handel mit Kraftfahrzeugen)	a	7,2	3 773	-9,1	+1,8	3 598	+0,1	+2,3	/
		b	74,8	3 967	-9,1	+1,6	3 776	+0,3	+2,0	/
		c	25,2	3 196	-9,0	+1,7	3 070	-0,4	+2,5	/
G47	Einzelhandel (ohne Handel mit Kraftfahrzeugen)	a	3,6	2 692	-8,4	+1,4	2 600	+1,1	+1,2	/
		b	48,8	3 076	-9,8	+1,8	2 932	+0,7	+0,9	/
		c	51,2	2 324	-6,9	+0,8	2 282	+1,4	+1,6	/
H	Verkehr und Lagerei	a	5,2	2 836	-6,3	-0,1	2 758	-0,1	+0,2	(79)
		b	86,0	2 851	-5,8	-0,7	2 770	-0,2	-0,3	(80)
		c	14,0	2 748	-8,9	+3,0	2 679	+0,6	+3,4	(69)
H49	Landverkehr und Transport in Rohrfernleitungen	a	2,1	2 731	-2,3	+0,1	2 626	-0,7	+0,3	(105)
		b	91,2	2 738	-2,1	-0,1	2 635	-0,7	+0,1	(103)
		c	8,8	2 659	-3,7	+2,5	2 540	-0,7	+1,7	(118)

Anmerkung Seite 24

Noch: **3. Durchschnittliche Verdienste und Arbeitszeiten der Arbeitnehmerinnen und Arbeitnehmer im Produzierenden Gewerbe und im Dienstleistungsbereich*) im III. Quartal 2011 nach Wirtschaftszweigen und Geschlecht**
 Noch: **3.1 Vollzeitbeschäftigte**

WZ 2008 Kode	Wirtschaftszweig a = Insgesamt b = Männer c = Frauen	Anteil der Arbeitnehmer/ -innen an überge- ordneter Zusammen- fassung	Bezahlte Wochenarbeitszeit				Bruttostundenverdienst			
							insgesamt	ohne Sonderzahlungen		
			III. Quartal 2011	Veränderung III. Quartal 2011 gegenüber dem		III. Quartal 2011	III. Quartal 2011	Veränderung III. Quartal 2011 gegenüber dem		
				Vorquartal	entsprechen- den Vorjahres- quartal			Vorquartal	entsprechen- den Vorjahres- quartal	
		%	Stunden	%		EUR	EUR	%		
	Noch: Verkehr und Lagerei									
H50	Schifffahrt	a	0	38,7	-0,1	+0,7	26,11	24,22	+1,2	+3,0
		b	80,1	38,7	-0,3	+0,3	27,41	(25,35)	(+1,4)	(+2,9)
		c	19,9	38,8	-	+0,3	20,84	19,68	-0,7	+1,5
H51	Luftfahrt	a	0,1	38,2	+0,8	-2,2	28,41	27,72	+4,7	+6,2
		b	59,4	38,3	+1,3	-1,5	34,25	33,48	+3,8	+1,1
		c	40,6	38,2	+0,3	-2,8	19,84	19,28	+4,6	+12,2
H52	Lagerei sowie Erbringung von sonstigen Dienstleistungen für den Verkehr	a	2,4	41,3	+0,4	+1,0	15,71	15,40	-0,1	-0,7
		b	85,1	41,6	+0,5	+0,5	15,70	15,39	-0,3	-1,2
		c	14,9	39,3	-	+2,1	15,72	15,48	+1,0	+2,6
H53	Post-, Kurier- und Expressdienste	a	0,5	39,0	+0,2	+0,4	17,99	17,55	-0,1	+1,1
		b	72,8	39,0	+0,3	+0,3	18,32	17,86	-0,1	+1,4
		c	27,2	38,9	+0,3	+0,8	17,11	16,71	+0,1	+0,5
I	Gastgewerbe	a	1,2	39,0	+0,4	-	11,88	11,51	+0,7	+3,8
		b	50,5	39,4	+0,8	-	13,02	12,53	+1,5	+5,2
		c	49,5	38,6	-	-	10,69	10,45	+0,2	+2,6
I55	Beherbergung	a	0,5	39,0	-0,6	-0,4	12,18	11,87	+1,3	+4,8
		b	44,2	39,5	+0,3	-0,8	13,56	13,11	+2,2	+6,2
		c	55,8	38,7	-1,0	+0,3	11,07	10,87	+0,8	+4,2
I56	Gastronomie	a	0,6	39,0	+1,1	+0,3	11,65	11,23	+0,2	+2,8
		b	55,5	39,4	+1,3	+0,5	12,69	12,17	+1,0	+4,5
		c	44,5	38,5	+0,8	-	10,31	10,04	-0,4	+0,6
J	Information und Kommunikation	a	3,5	39,2	-0,1	+0,6	29,26	26,94	+1,1	+2,1
		b	75,1	39,4	-	+0,5	(31,41)	28,71	+0,8	+2,6
		c	24,9	38,6	-0,8	+0,5	22,63	21,51	+1,7	+0,2
J58	Verlagswesen	a	0,5	37,4	-0,6	+0,7	(26,96)	(25,07)	(-1,3)	(-0,2)
		b	62,6	37,8	-0,8	+1,1	(30,30)	(27,95)	(-0,5)	(+0,7)
		c	37,4	36,8	-0,5	-	21,20	20,11	-3,1	-3,3
J59	Herstellung, Verleih und Vertrieb von Filmen und Fernsehpro- grammen; Kinos; Tonstudios und Verlegen von Musik	a	/	/	/	/	/	/	/	
		b	/	/	/	/	/	/	/	
		c	/	/	/	/	/	/	/	
J60	Rundfunkveranstalter	a	0,2	38,9	+0,2	+0,2	27,62	26,91	+1,7	+3,0
		b	60,1	39,0	-	-	29,15	28,42	+1,6	+3,0
		c	39,9	38,8	+0,3	+0,5	25,29	24,63	+1,8	+3,0
J61	Telekommunikation	a	0,4	39,0	+0,1	-0,1	31,68	25,68	+1,7	+3,0
		b	76,7	39,2	-	-	33,54	27,01	+2,2	+4,2
		c	23,3	38,4	-	-0,5	(25,42)	(21,21)	(+0,3)	(-0,1)
J62	Erbringung von Dienstleistungen der Informationstechnologie	a	2,2	39,5	+0,2	+0,7	(29,65)	(27,58)	(+0,5)	(+2,1)
		b	80,0	39,7	+0,5	+0,8	(31,62)	(29,21)	(+0,4)	(+2,4)
		c	20,0	39,0	-0,5	+0,8	21,66	20,97	+0,6	+1,2
J63	Informationsdienstleistungen	a	0,1	39,1	+0,1	+0,5	(27,61)	(26,25)	(+0,9)	(+1,7)
		b	69,3	39,2	+0,5	+0,8	(29,20)	(27,82)	(+0,8)	(+2,2)
		c	30,7	39,0	-0,5	-	(24,00)	(22,69)	(+0,8)	(-0,1)
K	Erbringung von Finanz- und Versicherungsdienst- leistungen	a	3,8	38,6	-	-0,1	27,12	25,64	+0,7	+2,3
		b	59,9	38,7	-	-0,3	30,37	28,51	+0,4	+2,0
		c	40,1	38,5	-	-	22,25	21,33	+1,1	+2,3
K64	Erbringung von Finanzdienst- leistungen	a	2,7	39,0	-0,1	-	26,51	25,50	+0,6	+2,4
		b	59,4	39,1	-	-	29,88	28,50	+0,2	+2,0
		c	40,6	38,9	-	-	21,57	21,09	+1,2	+2,6
K65	Versicherungen, Rückversicherun- gen und Pensionskassen (ohne Sozialversicherung)	a	0,8	37,7	+0,1	-0,1	29,15	25,88	+1,2	+1,8
		b	61,6	37,8	+0,3	-	31,77	28,13	+1,3	+2,1
		c	38,4	37,5	-	-	24,91	22,24	+0,9	+0,8

Anmerkung Seite 24

Noch: **3. Durchschnittliche Verdienste und Arbeitszeiten der Arbeitnehmerinnen und Arbeitnehmer im Produzierenden Gewerbe und im Dienstleistungsbereich*) im III. Quartal 2011 nach Wirtschaftszweigen und Geschlecht**

Noch: **3.1 Vollzeitbeschäftigte**

WZ 2008 Kode	Wirtschaftszweig a = Insgesamt b = Männer c = Frauen	Anteil der Arbeitnehmer/ -innen an überge- ordneter Zusammen- fassung	Bruttomonatsverdienst						Sonder- zahlungen	
			insgesamt			ohne Sonderzahlungen				
			III. Quartal 2011	Veränderung III. Quartal 2011 gegenüber dem		III. Quartal 2011	Veränderung III. Quartal 2011 gegenüber dem			
				Vorquartal	entsprechen- den Vorjahres- quartal		Vorquartal	entsprechen- den Vorjahres- quartal		
		%	EUR	%		EUR	%		EUR	
	Noch: Verkehr und Lagerei									
H50	Schifffahrt	a	0	4 393	–	+4,0	4 076	+1,1	+3,3	/
		b	80,1	4 612	–	+4,4	(4 265)	(+1,3)	(+3,3)	(347)
		c	19,9	3 510	–12,5	+0,3	3 314	–0,8	+1,6	/
H51	Luftfahrt	a	0,1	4 722	–8,8	+3,3	4 608	+5,5	+3,9	/
		b	59,4	5 695	–9,2	–1,4	5 567	+5,1	–0,6	/
		c	40,6	3 295	–9,5	+9,1	3 202	+4,9	+9,0	(94)
H52	Lagerei sowie Erbringung von sonstigen Dienstleistungen für den Verkehr	a	2,4	2 817	–6,3	–0,2	2 762	+0,3	+0,1	/
		b	85,1	2 840	–6,1	–1,1	2 783	+0,2	–0,7	/
		c	14,9	2 684	–7,6	+4,5	2 643	+1,0	+4,8	/
H53	Post-, Kurier- und Expressdienste	a	0,5	3 049	–16,5	+0,5	2 973	+0,1	+1,5	(76)
		b	72,8	3 106	–16,4	+0,9	3 028	+0,1	+1,7	(78)
		c	27,2	2 894	–16,7	–0,4	2 826	+0,4	+1,3	/
I	Gastgewerbe	a	1,2	2 014	–0,1	+4,5	1 951	+1,1	+3,8	/
		b	50,5	2 232	+1,8	+6,6	2 147	+2,4	+5,3	/
		c	49,5	1 791	–1,9	+2,5	1 751	+0,1	+2,5	/
I55	Beherbergung	a	0,5	2 066	–0,5	+5,1	2 013	+0,7	+4,4	/
		b	44,2	2 324	+1,7	+6,9	2 248	+2,4	+5,2	/
		c	55,8	1 860	–2,1	+4,0	1 826	–0,3	+4,3	/
I56	Gastronomie	a	0,6	1 974	+0,2	+3,9	1 903	+1,4	+3,1	/
		b	55,5	2 174	+1,8	+6,2	2 084	+2,4	+5,1	/
		c	44,5	1 724	–1,8	+0,6	1 678	+0,3	+0,5	/
J	Information und Kommunikation	a	3,5	4 984	–7,8	+3,4	4 589	+1,0	+2,7	/
		b	75,1	(5 377)	(–7,8)	(+4,1)	4 914	+0,9	+3,2	/
		c	24,9	3 797	–8,0	+0,6	3 609	+1,0	+0,8	(188)
J58	Verlagswesen	a	0,5	(4 385)	(–12,8)	(+2,2)	(4 077)	(–1,9)	(+0,5)	/
		b	62,6	(4 977)	(–13,2)	(+3,9)	(4 590)	(–1,2)	(+1,6)	/
		c	37,4	3 393	–12,0	–3,1	3 219	–3,6	–3,1	/
J59	Herstellung, Verleih und Vertrieb von Filmen und Fernsehpro- grammen; Kinos; Tonstudios und Verlegen von Musik	a	/	/	/	/	/	/	/	
		b	/	/	/	/	/	/	/	
		c	/	/	/	/	/	/	/	
J60	Rundfunkveranstalter	a	0,2	4 673	–18,0	+4,5	4 553	+1,9	+3,2	(120)
		b	60,1	4 944	–17,8	+4,3	4 820	+1,8	+3,0	(124)
		c	39,9	4 264	–18,5	+4,8	4 152	+2,1	+3,4	(112)
J61	Telekommunikation	a	0,4	5 371	+1,1	+12,9	4 353	+1,8	+2,8	(1 018)
		b	76,7	5 714	+1,0	+15,0	4 601	+2,3	+4,1	/
		c	23,3	(4 245)	(+2,4)	(+6,5)	(3 541)	(+0,5)	(–0,5)	/
J62	Erbringung von Dienstleistungen der Informationstechnologie	a	2,2	(5 094)	(–7,8)	(+2,0)	(4 738)	(+0,7)	(+2,9)	/
		b	80,0	(5 450)	(–7,6)	(+2,3)	(5 034)	(+0,8)	(+3,1)	/
		c	20,0	3 672	–8,1	+1,4	3 554	+0,1	+2,0	/
J63	Informationsdienstleistungen	a	0,1	(4 692)	(–)	(+5,0)	4 461	+1,0	+2,2	/
		b	69,3	(4 969)	(–)	(+5,5)	(4 734)	(+1,1)	(+3,0)	/
		c	30,7	(4 068)	(–)	(+3,3)	(3 845)	(+0,3)	(–0,1)	/
K	Erbringung von Finanz- und Versicherungsdienst- leistungen	a	3,8	4 553	–18,2	+2,8	4 304	+0,7	+2,2	/
		b	59,9	5 110	–19,6	+3,0	4 797	+0,4	+1,9	/
		c	40,1	3 724	–15,5	+1,5	3 569	+1,1	+2,1	/
K64	Erbringung von Finanzdienst- leistungen	a	2,7	4 493	–20,3	+2,6	4 321	+0,6	+2,4	/
		b	59,4	5 074	–22,0	+2,9	4 840	+0,1	+1,9	/
		c	40,6	3 644	–16,8	+1,3	3 563	+1,3	+2,6	/
K65	Versicherungen, Rückversicherun- gen und Pensionskassen (ohne Sozialversicherung)	a	0,8	4 770	–10,5	+3,1	4 235	+1,3	+1,7	/
		b	61,6	5 215	–10,3	+3,7	4 617	+1,6	+2,0	/
		c	38,4	4 056	–10,9	+1,5	3 621	+0,7	+0,6	/

Anmerkung Seite 24

Noch: **3. Durchschnittliche Verdienste und Arbeitszeiten der Arbeitnehmerinnen und Arbeitnehmer im Produzierenden Gewerbe und im Dienstleistungsbereich*) im III. Quartal 2011 nach Wirtschaftszweigen und Geschlecht**

Noch: **3.1 Vollzeitbeschäftigte**

WZ 2008 Kode	Wirtschaftszweig a = Insgesamt b = Männer c = Frauen	Anteil der Arbeitnehmer/ -innen an überge- ordneter Zusammen- fassung	Bezahlte Wochenarbeitszeit				Bruttostundenverdienst			
							insgesamt	ohne Sonderzahlungen		
			III. Quartal 2011	Veränderung III. Quartal 2011 gegenüber dem		III. Quartal 2011	III. Quartal 2011	Veränderung III. Quartal 2011 gegenüber dem		
				Vorquartal	entsprechen- den Vorjahres- quartal			Vorquartal	entsprechen- den Vorjahres- quartal	
		%	Stunden	%		EUR	EUR	%		
	Noch: Erbringung von Finanz- und Versicherungsdienst- leistungen									
K66	Mit Finanz- und Versicherungs- dienstleistungen verbundene Tätigkeiten	a b c	0,3 59,4 40,6	37,9 38,1 37,8	– –0,3 +0,5	–0,5 –0,3 –0,5	27,31 31,07 21,76	26,30 29,77 21,18	–0,4 –0,8 +0,3	+2,3 +1,6 +2,8
L	Grundstücks- und Wohnungs- wesen	a b c	0,4 64,3 35,7	38,5 38,7 38,1	+0,1 –0,3 +0,5	+0,8 +0,5 +0,8	24,09 (25,52) (21,48)	22,49 (23,77) 20,14	–1,2 (–1,2) –1,4	+0,5 (–0,3) +2,3
M	Erbringung von freiberuflichen, wissenschaftlichen und technischen Dienstleistungen	a b c	4,2 62,5 37,5	39,4 39,7 38,8	– –0,3 –	+0,3 +0,5 –	27,00 30,97 20,25	25,00 28,32 19,35	–0,9 –0,9 –0,6	+1,3 +0,7 +2,5
M69	Rechts- und Steuerberatung, Wirtschaftsprüfung	a b c	0,9 38,4 61,6	39,2 39,8 38,8	+0,3 +0,5 +0,3	–0,1 – –0,3	(26,24) (38,28) 18,53	22,23 30,22 17,11	+0,1 +1,5 –0,7	+5,0 +4,4 +4,4
M70	Verwaltung und Führung von Unternehmen und Betrieben; Unternehmensberatung	a b c	1,2 62,9 37,1	39,2 39,5 38,9	+0,2 +0,5 –	–0,1 +0,3 –0,3	31,70 (36,58) 23,32	29,41 33,35 22,65	–0,5 –0,3 –0	+2,6 +2,8 +3,1
M71	Architektur- und Ingenieurbüros; technische, physikalische und chemische Untersuchung	a b c	1,3 77,4 22,6	39,3 39,4 38,8	+0,1 +0,3 –	+0,5 +0,5 +1,3	25,34 27,09 19,27	24,23 25,83 18,65	–2,8 –2,3 –3,1	–0,3 +0,4 –1,1
M72	Forschung und Entwicklung	a b c	0,4 75,5 24,5	40,7 41,5 38,0	–1,9 –2,6 –0,3	+1,5 +2,2 –0,8	(23,99) / 21,42	(23,22) / 21,10	(+0,7) / –0,2	(–0,1) / +2,1
M73	Werbung und Marktforschung	a b c	0,3 56,1 43,9	39,5 39,5 39,4	+1,0 +0,8 +1,3	+0,3 +0,3 +0,5	(23,56) (26,63) 19,63	22,63 (25,62) 18,79	–0,9 (–1,8) +0,9	–0,5 (–2,1) +2,9
M74	Sonstige freiberufliche, wissen- schaftliche und technische Tätigkeiten	a b c	/ / 32,5	/ / 39,4	/ / –1,0	/ / +0,5	/ / (17,85)	/ / (17,61)	/ / (+3,7)	/ / (+7,3)
M75	Veterinärwesen	a b c	0 15,0 85,0	39,5 39,0 39,6	+1,5 –2,5 +2,1	+0,6 –3,0 +1,0	14,50 (21,06) 13,37	14,31 (20,92) 13,16	+4,0 (+3,6) +2,2	+3,4 (–7,9) +4,2
N	Erbringung von sonstigen wirtschaftlichen Dienst- leistungen	a b c	4,4 74,0 26,0	38,8 39,1 38,0	+0,7 +0,8 +0,5	+0,7 +0,8 +0,3	13,75 13,86 13,44	13,42 13,51 13,16	–0,5 –0,1 –1,8	+4,4 +4,7 +3,5
N77	Vermietung von beweglichen Sachen	a b c	0,2 69,0 31,0	40,4 41,1 38,9	+0,2 – +0,5	+0,5 +0,7 –0,3	(20,38) (21,58) (17,53)	(19,51) (20,62) (16,91)	(+0,7) (+0,9) (–0,3)	(+0,8) (+1,3) (–1,2)
N78	Vermittlung und Überlassung von Arbeitskräften	a b c	2,4 79,6 20,4	37,2 37,4 36,7	+0,9 +1,1 +0,8	+1,1 +1,4 +0,8	11,68 11,73 11,47	11,42 11,47 11,23	+1,1 +1,1 +0,7	+5,6 +5,2 +7,3
N79	Reisebüros, Reiseveranstalter und Erbringung sonstiger Reservierungsdienstleistungen	a b c	0,2 40,8 59,2	40,2 40,7 39,8	+0,3 –0,5 +0,8	+0,2 –0,7 +1,0	18,00 (22,46) 14,84	17,05 (20,69) 14,49	+0,4 (+1,6) –0,2	+3,7 (+6,7) +1,7
N80	Wach- und Sicherheitsdienste sowie Detekteien	a b c	0,4 85,7 14,3	43,5 44,2 39,5	+1,8 +2,1 +1,0	–0,8 –0,7 –0,3	11,48 11,50 (11,31)	11,34 11,35 (11,24)	–0,3 –0,4 (–0,6)	+2,4 +3,3 (–3,8)
N81	Gebäudebetreuung; Garten- und Landschaftsbau	a b c	0,7 73,8 26,2	40,4 40,8 39,3	+0,1 –0,2 +1,3	+0,8 +1,5 –0,8	14,64 15,44 12,31	14,37 15,14 12,12	–1,0 –1,0 –1,2	+0,6 +1,5 –1,4
N82	Erbringung von wirtschaftlichen Dienstleistungen für Unterne- men und Privatpersonen a. n. g.	a b c	0,6 55,3 44,7	39,2 39,8 38,5	+0,5 +0,5 +0,5	+0,1 +0,3 +0,3	(19,29) (21,16) 16,89	(18,81) (20,61) 16,51	(–1,0) (+1,9) –5,0	(+7,9) (+12,8) +2,4

Anmerkung Seite 24

Noch: **3. Durchschnittliche Verdienste und Arbeitszeiten der Arbeitnehmerinnen und Arbeitnehmer im Produzierenden Gewerbe und im Dienstleistungsbereich*) im III. Quartal 2011 nach Wirtschaftszweigen und Geschlecht**

Noch: **3.1 Vollzeitbeschäftigte**

WZ 2008 Kode	Wirtschaftszweig a = Insgesamt b = Männer c = Frauen	Anteil der Arbeitnehmer/ -innen an überge- ordneter Zusammen- fassung	Bruttomonatsverdienst							Sonder- zahlungen
			insgesamt				ohne Sonderzahlungen			
			III. Quartal 2011	Veränderung III. Quartal 2011 gegenüber dem		III. Quartal 2011	Veränderung III. Quartal 2011 gegenüber dem			
				Vorquartal	entsprechen- den Vorjahres- quartal		Vorquartal	entsprechen- den Vorjahres- quartal		
		%	EUR	%		EUR	%		EUR	
	Noch: Erbringung von Finanz- und Versicherungsdienstleistungen									
K66	Mit Finanz- und Versicherungsdienstleistungen verbundene Tätigkeiten	a	0,3	4 502	-19,7	+2,7	4 336	-0,4	+1,7	/
		b	59,4	5 138	-21,7	+2,2	4 924	-1,0	+1,2	/
		c	40,6	3 570	-15,5	+2,9	3 475	+0,8	+2,1	/
L	Grundstücks- und Wohnungswesen	a	0,4	4 030	-13,6	+2,5	3 761	-1,2	+1,3	/
		b	64,3	(4 296)	(-14,9)	(+1,7)	(4 001)	(-1,3)	(+0,4)	/
		c	35,7	3 552	-10,9	+4,4	3 331	-1,0	+3,2	/
M	Erbringung von freiberuflichen, wissenschaftlichen und technischen Dienstleistungen	a	4,2	4 622	-13,9	+3,2	4 280	-0,9	+1,6	/
		b	62,5	5 347	-15,1	+3,1	4 890	-0,9	+1,2	/
		c	37,5	3 417	-10,2	+3,3	3 265	-0,4	+2,5	/
M69	Rechts- und Steuerberatung, Wirtschaftsprüfung	a	0,9	(4 466)	(+9,1)	(+10,3)	3 784	+0,5	+4,9	/
		b	38,4	(6 623)	(+17,0)	(+11,4)	5 230	+2,1	+4,6	/
		c	61,6	3 121	+1,1	+7,2	2 882	-0,4	+4,0	/
M70	Verwaltung und Führung von Unternehmen und Betrieben; Unternehmensberatung	a	1,2	5 406	-23,4	+4,3	5 015	-0,3	+2,5	/
		b	62,9	(6 272)	(-23,9)	(+5,8)	5 718	+0,1	+2,8	/
		c	37,1	3 940	-20,6	+1,8	3 826	-0,2	+2,7	/
M71	Architektur- und Ingenieurbüros; technische, physikalische und chemische Untersuchung	a	1,3	4 322	-16,9	-0,2	4 132	-2,7	+0,3	/
		b	77,4	4 635	-17,2	+0,1	4 420	-2,3	+0,7	/
		c	22,6	3 251	-13,1	+0,8	3 147	-2,9	+0,3	/
M72	Forschung und Entwicklung	a	0,4	(4 241)	(-)	(+1,4)	(4 104)	(-1,2)	(+1,5)	/
		b	75,5	(4 469)	(-)	(+1,8)	(4 305)	(-1,4)	(+1,5)	/
		c	24,5	3 540	-7,6	+0,3	3 487	-0,5	+1,5	/
M73	Werbung und Marktforschung	a	0,3	4 040	-4,4	+1,3	3 880	+0,1	-0,1	/
		b	56,1	(4 573)	(-7,0)	(-0,8)	(4 401)	(-0,9)	(-1,8)	/
		c	43,9	3 357	+0,4	+5,5	3 214	+2,0	+3,2	/
M74	Sonstige freiberufliche, wissenschaftliche und technische Tätigkeiten	a	/	/	/	/	/	/	/	/
		b	/	/	/	/	/	/	/	/
		c	32,5	(3 059)	(-4,4)	(+5,3)	(3 017)	(+2,7)	(+8,1)	/
M75	Veterinärwesen	a	0	2 490	+1,8	+3,3	2 457	+5,6	+4,0	/
		b	15,0	(3 568)	(-1,5)	(-10,5)	(3 544)	(+1,0)	(-10,6)	/
		c	85,0	2 300	+0,4	+4,5	2 265	+4,4	+5,3	/
N	Erbringung von sonstigen wirtschaftlichen Dienstleistungen	a	4,4	2 318	-4,8	+5,4	2 262	+0,2	+5,1	/
		b	74,0	2 352	-3,7	+5,9	2 292	+0,6	+5,5	/
		c	26,0	2 222	-7,7	+3,9	2 174	-1,1	+3,9	(47)
N77	Vermietung von beweglichen Sachen	a	0,2	(3 580)	(-)	(+1,3)	(3 429)	(+0,9)	(+1,3)	/
		b	69,0	(3 857)	(-)	(+2,3)	(3 685)	(+1,0)	(+2,1)	/
		c	31,0	(2 964)	(-)	(-1,9)	(2 858)	(+0,2)	(-1,5)	/
N78	Vermittlung und Überlassung von Arbeitskräften	a	2,4	1 889	-0,7	+7,0	1 847	+2,0	+6,7	/
		b	79,6	1 905	-0,3	+6,7	1 862	+2,1	+6,4	/
		c	20,4	(1 826)	(-2,4)	(+7,7)	(1 788)	(+1,3)	(+7,9)	/
N79	Reisebüros, Reiseveranstalter und Erbringung sonstiger Reservierungsdienstleistungen	a	0,2	3 140	-3,7	+6,4	2 975	+0,7	+3,8	/
		b	40,8	(3 974)	(+0,1)	(+10,5)	(3 659)	(+1,2)	(+5,9)	/
		c	59,2	2 565	-7,1	+3,1	2 503	+0,6	+2,5	/
N80	Wach- und Sicherheitsdienste sowie Detekteien	a	0,4	2 170	+1,6	+2,1	2 143	+1,5	+1,6	/
		b	85,7	2 208	+1,8	+3,1	2 179	+1,7	+2,5	/
		c	14,3	(1 942)	(+0,6)	(-3,7)	1 930	+0,4	-4,0	/
N81	Gebäudebetreuung; Garten- und Landschaftsbau	a	0,7	2 569	-5,3	+1,1	2 520	-0,9	+1,4	/
		b	73,8	2 735	-6,2	+2,5	2 681	-1,3	+2,8	/
		c	26,2	2 100	-2,6	-2,2	2 068	-0,1	-2,1	/
N82	Erbringung von wirtschaftlichen Dienstleistungen für Unternehmen und Privatpersonen a. n. g.	a	0,6	(3 286)	(-9,5)	(+8,1)	(3 204)	(-0,4)	(+8,0)	/
		b	55,3	(3 657)	(-7,4)	(+13,0)	(3 561)	(+2,3)	(+13,0)	/
		c	44,7	2 827	-12,6	+3,0	2 763	-4,4	+2,8	/

Anmerkung Seite 24

Noch: **3. Durchschnittliche Verdienste und Arbeitszeiten der Arbeitnehmerinnen und Arbeitnehmer im Produzierenden Gewerbe und im Dienstleistungsbereich*) im III. Quartal 2011 nach Wirtschaftszweigen und Geschlecht**

Noch: **3.1 Vollzeitbeschäftigte**

WZ 2008 Kode	Wirtschaftszweig a = Insgesamt b = Männer c = Frauen	Anteil der Arbeitnehmer/ -innen an überge- ordneter Zusammen- fassung	Bezahlte Wochenarbeitszeit				Bruttostundenverdienst			
							insgesamt	ohne Sonderzahlungen		
			III. Quartal 2011	Veränderung III. Quartal 2011 gegenüber dem		III. Quartal 2011	III. Quartal 2011	Veränderung III. Quartal 2011 gegenüber dem		
				Vorquartal	entsprechen- den Vorjahres- quartal			Vorquartal	entsprechen- den Vorjahres- quartal	
		%	Stunden	%		EUR	EUR	%		
O	Öffentliche Verwaltung, Ver- teidigung; Sozialversicherung	a	11,2	40,1	–	–0,2	19,16	19,05	+0,5	+1,5
		b	68,0	40,3	–	–	19,81	19,72	+0,6	+1,4
		c	32,0	39,7	–	–	17,78	17,61	+0,5	+2,1
P	Erziehung und Unterricht	a	5,2	40,1	–	–0,1	22,58	22,56	+1,1	+0,9
		b	47,9	40,1	–	–0,2	24,36	24,33	+1,2	+1,0
		c	52,1	40,1	–	–	20,95	20,94	+1,1	+1,4
Q	Gesundheits- und Sozialwesen	a	8,3	39,2	+0,1	+0,5	20,59	20,28	+0,6	+3,6
		b	37,2	39,7	+0,3	+0,8	24,72	24,33	+0,8	+3,6
		c	62,8	38,9	–	+0,3	18,10	17,83	+0,4	+3,3
Q86	Gesundheitswesen	a	5,3	39,4	–	+0,4	22,36	21,98	+1,0	+4,0
		b	38,6	40,0	+0,3	+1,0	27,76	27,26	+1,2	+3,4
		c	61,4	39,0	–0,3	–	18,89	18,58	+0,8	+4,1
Q87	Heime (ohne Erholungs- und Ferienheime)	a	1,8	38,8	–	+0,4	17,56	17,38	+0,3	+2,5
		b	33,0	39,0	+0,3	+0,3	18,65	18,46	+0,7	+2,6
		c	67,0	38,7	–	+0,5	17,01	16,84	+0,2	+2,5
Q88	Sozialwesen (ohne Heime)	a	1,2	39,0	+0,5	+1,0	17,16	16,98	–0,9	+1,1
		b	37,2	39,4	+0,3	+1,0	18,46	18,33	–1,3	+1,4
		c	62,8	38,8	+0,5	+1,0	16,37	16,17	–0,6	+1,1
R	Kunst, Unterhaltung und Erholung	a	0,6	38,9	–	–0,5	/	(22,42)	(–)	(–)
		b	/	/	/	/	/	/	/	/
		c	36,7	38,4	+0,3	–0,5	/	(16,73)	(–0,8)	(+0,8)
R90	Kreative, künstlerische und unterhaltende Tätigkeiten	a	/	/	/	/	/	/	/	/
		b	67,3	39,3	+0,3	–	/	/	/	/
		c	/	/	/	/	/	/	/	/
R91	Bibliotheken, Archive, Museen, botanische und zoologische Gärten	a	0,1	39,1	+0,2	–0,1	18,73	18,72	–	–0,1
		b	56,6	39,3	+0,3	–	19,60	19,60	–0,8	+1,0
		c	43,4	38,8	+0,3	–0,3	17,58	17,58	+0,7	–1,3
R92	Spiel-, Wett- und Lotteriewesen	a	/	/	/	/	/	/	/	/
		b	/	/	/	/	/	/	/	/
		c	64,7	(37,2)	(+0,3)	(–1,3)	(11,60)	(11,54)	(–1,2)	(–)
R93	Erbringung von Dienstleistungen des Sports, der Unterhaltung und der Erholung	a	/	/	/	/	/	/	/	/
		b	/	/	/	/	/	/	/	/
		c	29,7	38,3	+0,5	–0,8	(15,81)	(15,21)	(+1,1)	(+5,8)
S	Erbringung von sonstigen Dienstleistungen	a	1,8	39,1	+0,3	+0,2	19,11	18,64	+0,2	+2,2
		b	49,5	39,4	+0,5	+0,8	22,73	22,04	–0	+2,6
		c	50,5	38,8	–0,3	–0,5	15,51	15,26	+0,7	+2,3
S94	Interessenvertretungen sowie kirchliche und sonstige religiöse Vereinigungen (ohne Sozial- wesen und Sport)	a	1,2	38,9	–	–0,2	21,54	21,00	+0,4	+3,1
		b	49,3	39,0	+0,3	+0,3	25,21	24,42	+0,3	+3,1
		c	50,7	38,8	–0,3	–0,5	17,96	17,65	+0,5	+3,2
S95	Reparatur von Datenverarbei- tungsgeräten und Gebrauchs- gütern	a	0,1	40,2	–0,7	+0,7	(19,07)	(18,44)	(+1,4)	(+3,6)
		b	88,4	40,4	–0,7	+0,7	/	/	/	/
		c	/	/	/	/	/	/	/	/
S96	Erbringung von sonstigen über- wiegend persönlichen Dienst- leistungen	a	0,6	39,4	+0,5	+1,0	14,34	14,03	–0,2	–1,2
		b	45,8	40,1	+1,5	+2,3	18,25	17,73	–1,6	–1,2
		c	54,2	38,8	–0,3	–0,3	10,93	10,79	+2,3	+0,8

Anmerkung Seite 24

Noch: **3. Durchschnittliche Verdienste und Arbeitszeiten der Arbeitnehmerinnen und Arbeitnehmer im Produzierenden Gewerbe und im Dienstleistungsbereich*) im III. Quartal 2011 nach Wirtschaftszweigen und Geschlecht**

Noch: **3.1 Vollzeitbeschäftigte**

WZ 2008 Kode	Wirtschaftszweig a = Insgesamt b = Männer c = Frauen	Anteil der Arbeitnehmer/ -innen an überge- ordneter Zusammen- fassung	Bruttomonatsverdienst							Sonder- zahlungen
			insgesamt				ohne Sonderzahlungen			
			III. Quartal 2011	Veränderung III. Quartal 2011 gegenüber dem		III. Quartal 2011	Veränderung III. Quartal 2011 gegenüber dem			
				Vorquartal	entsprechen- den Vorjahres- quartal		Vorquartal	entsprechen- den Vorjahres- quartal		
		%	EUR	%		EUR	%		EUR	
O	Öffentliche Verwaltung, Ver- teidigung; Sozialversicherung	a	11,2	3 337	-0,9	+1,4	3 317	+0,5	+1,3	20
		b	68,0	3 465	-1,1	+1,3	3 449	+0,6	+1,3	16
		c	32,0	3 065	-0,6	+2,1	3 036	+0,5	+2,0	29
P	Erziehung und Unterricht	a	5,2	3 938	-2,1	+0,8	3 935	+1,1	+0,9	3
		b	47,9	4 249	-1,9	+1,0	4 244	+1,2	+1,0	5
		c	52,1	3 652	-2,1	+1,3	3 651	+1,1	+1,3	1
Q	Gesundheits- und Sozialwesen	a	8,3	3 508	-0	+3,2	3 455	+0,7	+4,1	/
		b	37,2	4 265	+0	+3,7	4 198	+1,1	+4,4	/
		c	62,8	3 059	-0,1	+2,7	3 015	+0,4	+3,7	/
Q86	Gesundheitswesen	a	5,3	3 827	+0,5	+3,4	3 762	+1,0	+4,4	/
		b	38,6	4 820	+0,5	+3,5	4 733	+1,3	+4,2	/
		c	61,4	3 203	+0,3	+3,0	3 151	+0,7	+4,2	/
Q87	Heime (ohne Erholungs- und Ferienheime)	a	1,8	2 958	-1,2	+2,2	2 928	+0,4	+2,9	/
		b	33,0	3 163	-0,8	+2,5	3 130	+1,0	+2,9	/
		c	67,0	2 857	-1,4	+2,1	2 828	+0	+2,9	/
Q88	Sozialwesen (ohne Heime)	a	1,2	2 910	-0,9	+1,6	2 879	-0,4	+2,1	/
		b	37,2	3 162	-2,3	+1,8	3 140	-0,9	+2,4	/
		c	62,8	2 760	-0,1	+1,6	2 725	-0,1	+2,1	/
R	Kunst, Unterhaltung und Erholung	a	0,6	/	/	/	/	/	/	/
		b	/	/	/	/	/	/	/	/
		c	36,7	/	/	/	(2 790)	(-0,6)	(+0,4)	/
R90	Kreative, künstlerische und unterhaltende Tätigkeiten	a	/	/	/	/	/	/	/	/
		b	67,3	/	/	/	(3 826)	(+1,2)	(-)	/
		c	/	/	/	/	/	/	/	/
R91	Bibliotheken, Archive, Museen, botanische und zoologische Gärten	a	0,1	3 181	-1,8	-0,5	3 181	+0,2	-0,2	/
		b	56,6	3 347	-3,6	+0,6	3 346	-0,7	+1,0	/
		c	43,4	2 966	+0,3	-1,7	2 966	+1,0	-1,6	/
R92	Spiel-, Wett- und Lotteriewesen	a	/	/	/	/	/	/	/	/
		b	/	/	/	/	/	/	/	/
		c	64,7	(1 874)	(-)	(-0,4)	(1 864)	(-)	(-0,2)	/
R93	Erbringung von Dienstleistungen des Sports, der Unterhaltung und der Erholung	a	/	/	/	/	/	/	/	/
		b	/	/	/	/	/	/	/	/
		c	29,7	(2 634)	(-0,6)	(+7,4)	(2 534)	(+1,7)	(+5,2)	/
S	Erbringung von sonstigen Dienstleistungen	a	1,8	3 247	-4,7	+1,9	3 166	+0,3	+2,4	/
		b	49,5	3 891	-4,7	+2,6	3 771	+0,5	+3,4	/
		c	50,5	2 616	-4,4	+1,9	2 573	+0,5	+1,9	/
S94	Interessenvertretungen sowie kirchliche und sonstige religiöse Vereinigungen (ohne Sozial- wesen und Sport)	a	1,2	3 639	-3,9	+2,3	3 547	+0,4	+2,9	/
		b	49,3	4 267	-3,8	+2,1	4 134	+0,5	+3,3	/
		c	50,7	3 028	-4,1	+2,7	2 976	+0,3	+2,7	/
S95	Reparatur von Datenverarbei- tungsgeräten und Gebrauchs- gütern	a	0,1	(3 333)	(-)	(+4,4)	(3 222)	(+0,7)	(+4,4)	/
		b	88,4	(3 403)	(-)	(+6,3)	(3 293)	(+1,1)	(+6,6)	/
		c	/	/	/	/	/	/	/	/
S96	Erbringung von sonstigen über- wiegend persönlichen Dienst- leistungen	a	0,6	2 455	-6,4	-0,3	2 401	+0,3	-0,2	/
		b	45,8	3 179	-7,2	+1,3	3 088	-0	+1,1	/
		c	54,2	1 842	-4,2	+0,2	1 819	+2,0	+0,7	/

Anmerkung Seite 24

Noch: **3. Durchschnittliche Verdienste und Arbeitszeiten der Arbeitnehmerinnen und Arbeitnehmer im Produzierenden Gewerbe und im Dienstleistungsbereich*) im III. Quartal 2011 nach Wirtschaftszweigen und Geschlecht**
3.2 Teilzeitbeschäftigte

WZ 2008 Kode	Wirtschaftszweig a = Insgesamt b = Männer c = Frauen	Anteil der Arbeitnehmer/ -innen an überge- ordneter Zusammen- fassung	Bezahlte Wochenarbeitszeit				Bruttostundenverdienst				
			III. Quartal 2011	Veränderung III. Quartal 2011 gegenüber dem		III. Quartal 2011	III. Quartal 2011	Veränderung III. Quartal 2011 gegenüber dem			
				Vor- quartal	entsprechen- den Vorjahres- quartal			Vor- quartal	entsprechen- den Vorjahres- quartal		
		%	Stunden	%		EUR		%			
B – S	Produzierendes Gewerbe und Dienstleistungsbereich	a	100	23,8	+0,7	+0,7	16,38	16,10	+0,3	+1,6	
		b	13,8	24,6	+1,2	+0,4	16,37	16,01	-0,9	+1,9	
		c	86,2	23,7	+0,4	+0,4	16,39	16,12	+0,5	+1,6	
B – F	Produzierendes Gewerbe	a	9,0	24,6	+0,5	+1,8	16,95	16,36	-0,5	+2,6	
		b	14,2	25,5	+1,2	+2,4	19,43	18,68	-3,6	+5,3	
		c	85,8	24,4	+0,4	+1,7	16,52	15,96	-	+2,0	
B	Bergbau und Gewinnung von Steinen und Erden	a	0,1	25,6	+1,3	-1,0	(20,27)	(19,78)	(-0,1)	(+6,5)	
		b	45,6	26,8	+1,1	-0,7	(18,94)	(18,63)	(-2,0)	(+3,8)	
		c	54,4	24,5	+0,8	-1,6	21,49	20,84	+1,8	+8,9	
B05	Kohlenbergbau	a	0	27,6	+1,2	-1,0	(22,96)	(22,28)	(-0,5)	(+6,5)	
		b	43,5	29,7	+0,7	-0,7	(23,02)	(22,58)	(-2,5)	(+3,9)	
		c	56,5	25,9	+1,6	-1,1	(22,90)	(22,02)	(+1,2)	(+9,0)	
B06	Gewinnung von Erdöl und Erdgas	a	-	-	-	-	-	-	-	-	
		b	-	-	-	-	-	-	-	-	
		c	-	-	-	-	-	-	-	-	
B07	Erzbergbau	a	-	-	-	-	-	-	-	-	
		b	-	-	-	-	-	-	-	-	
		c	-	-	-	-	-	-	-	-	
B08	Gewinnung von Steinen und Erden, sonstiger Bergbau	a	/	/	/	/	/	/	/	/	
		b	48,8	23,1	+3,1	-0,4	(12,01)	(11,92)	(+1,7)	(+2,7)	
		c	51,2	22,3	-0,9	-3,0	18,84	18,61	+2,3	+8,2	
B09	Erbringung von Dienstleistungen für den Bergbau und für die Gewinnung von Steinen und Erden	a	-	-	-	-	-	-	-	-	
		b	-	-	-	-	-	-	-	-	-
		c	-	-	-	-	-	-	-	-	-
C	Verarbeitendes Gewerbe	a	7,2	25,1	+0,3	+1,5	16,75	16,16	-0,6	+3,0	
		b	13,6	26,2	+0,4	+3,1	19,96	19,15	-2,4	+8,0	
		c	86,4	24,9	+0,4	+1,2	16,22	15,67	-0,3	+2,0	
C10	Herstellung von Nahrungs- und Futtermitteln	a	2,1	27,0	+1,1	+0,6	11,58	11,45	+0,7	+2,0	
		b	8,8	27,8	+2,6	+4,1	(14,14)	(13,94)	(+0,6)	(+10,5)	
		c	91,2	26,9	+0,7	+0,4	11,33	11,21	+0,6	+1,3	
C11	Getränkeherstellung	a	0	23,7	-0,1	-1,1	(17,89)	(17,86)	(-0,7)	(+2,6)	
		b	6,7	26,2	-10,6	-9,3	/	/	/	/	
		c	93,3	23,5	+0,4	-0,4	(17,86)	(17,82)	(-0,8)	(+2,3)	
C12	Tabakverarbeitung	a	0	27,5	+5,5	+7,8	15,42	15,25	+6,2	+5,9	
		b	
		c	92,9	27,2	+5,0	+7,5	14,78	14,60	+1,5	+1,2	
C13	Herstellung von Textilien	a	0,2	26,1	+0,9	+1,2	(13,97)	(13,47)	(+0,4)	(-1,2)	
		b	8,1	(22,7)	(-5,8)	(-)	(11,95)	(11,54)	(-2,2)	(-15,0)	
		c	91,9	26,4	+1,5	+1,1	/	(13,62)	(+0,6)	(-0,1)	
C14	Herstellung von Bekleidung	a	0,1	24,6	+1,2	-0,7	13,81	13,72	-0,4	+1,8	
		b	/	/	/	/	/	/	/	/	
		c	94,1	25,0	+2,0	-0,4	13,76	13,67	-0,1	+2,3	
C15	Herstellung von Leder, Lederwaren und Schuhen	a	0	26,4	+0,3	-2,6	14,30	14,18	+1,7	+8,0	
		b	
		c	96,0	26,7	+0,8	-1,8	14,23	14,11	+1,7	+8,3	
C16	Herstellung von Holz-, Flecht-, Korb- und Korkwaren (ohne Möbel)	a	0,1	23,9	-0,7	+0,6	(14,44)	(14,02)	(+1,5)	(+7,9)	
		b	7,8	(24,3)	(-5,4)	(-21,9)	(15,00)	(13,65)	(-)	(+6,6)	
		c	92,2	23,8	-0,4	+1,7	(14,39)	(14,05)	(+1,2)	(+8,1)	
C17	Herstellung von Papier, Pappe und Waren daraus	a	0,1	23,2	-	-6,8	(17,91)	(17,42)	(+1,6)	(+7,3)	
		b	13,0	(20,5)	(+1,5)	(-)	(14,73)	(14,51)	(+2,2)	(-1,7)	
		c	87,0	23,6	-0,4	-4,5	(18,33)	(17,80)	(+1,6)	(+7,0)	

1) Klassifikation der Wirtschaftszweige, Ausgabe 2008 (WZ 2008)

Noch: **3. Durchschnittliche Verdienste und Arbeitszeiten der Arbeitnehmerinnen und Arbeitnehmer im Produzierenden Gewerbe und im Dienstleistungsbereich*) im III. Quartal 2011 nach Wirtschaftszweigen und Geschlecht**

Noch: **3.2 Teilzeitbeschäftigte**

WZ 2008 Kode	Wirtschaftszweig a = Insgesamt b = Männer c = Frauen	Anteil der Arbeitnehmer/ -innen an überge- ordneter Zusammen- fassung	Bruttomonatsverdienst							Sonder- zahlungen
			insgesamt				ohne Sonderzahlungen			
			III. Quartal 2011	Veränderung III. Quartal 2011 gegenüber dem		III. Quartal 2011	Veränderung III. Quartal 2011 gegenüber dem			
				Vor- quartal	entsprechen- den Vorjahres- quartal		Vor- quartal	entsprechen- den Vorjahres- quartal		
		%	EUR	%		EUR	%		EUR	
B – S	Produzierendes Gewerbe und Dienstleistungsbereich	a	100	1 698	–3,4	+2,1	1 669	+0,9	+2,4	29
		b	13,8	1 753	–4,4	+2,8	1 715	+0,4	+2,6	/
		c	86,2	1 689	–3,3	+2,0	1 661	+1,0	+2,3	28
B – F	Produzierendes Gewerbe	a	9,0	1 809	–8,3	+4,5	1 746	–	+4,5	(63)
		b	14,2	2 152	–10,7	+8,1	2 069	–2,5	+7,9	/
		c	85,8	1 752	–7,9	+3,6	1 692	+0,4	+3,7	(60)
B	Bergbau und Gewinnung von Steinen und Erden	a	0,1	(2 253)	(–8,7)	(+6,6)	(2 199)	(+1,2)	(+5,5)	/
		b	45,6	/	/	/	/	/	/	/
		c	54,4	2 292	–13,6	+9,4	2 222	+2,8	+7,3	/
B05	Kohlenbergbau	a	0	(2 748)	(–9,2)	(+7,1)	(2 667)	(+0,6)	(+5,5)	/
		b	43,5	(2 967)	(–2,8)	(+2,7)	(2 910)	(–2,0)	(+2,9)	/
		c	56,5	2 579	–14,4	+11,0	2 480	+2,7	+7,7	/
B06	Gewinnung von Erdöl und Erdgas	a	–	–	–	–	–	–	–	–
		b	–	–	–	–	–	–	–	–
		c	–	–	–	–	–	–	–	–
B07	Erzbergbau	a	–	–	–	–	–	–	–	–
		b	–	–	–	–	–	–	–	–
		c	–	–	–	–	–	–	–	–
B08	Gewinnung von Steinen und Erden, sonstiger Bergbau	a	/	/	/	/	/	/	/	/
		b	48,8	(1 204)	(+4,7)	(+2,7)	(1 195)	(+4,8)	(+2,1)	/
		c	51,2	(1 824)	(–13,0)	(+4,1)	(1 802)	(+1,5)	(+4,8)	/
B09	Erbringung von Dienstleistungen für den Bergbau und für die Ge- winnung von Steinen und Erden	a	–	–	–	–	–	–	–	–
		b	–	–	–	–	–	–	–	–
		c	–	–	–	–	–	–	–	–
C	Verarbeitendes Gewerbe	a	7,2	1 826	–9,1	+4,4	1 762	–0,3	+4,5	(64)
		b	13,6	2 274	–11,1	+12,3	2 181	–2,2	+11,6	/
		c	86,4	1 756	–8,7	+2,9	1 696	+0,1	+3,2	(60)
C10	Herstellung von Nahrungs- und Futtermitteln	a	2,1	1 358	–2,0	+2,7	1 343	+1,7	+2,6	/
		b	8,8	(1 708)	(+1,3)	(+15,3)	(1 684)	(+3,3)	(+14,9)	/
		c	91,2	1 324	–2,4	+1,4	1 310	+1,5	+1,4	/
C11	Getränkeherstellung	a	0	(1 840)	(–7,8)	(–1,0)	(1 837)	(–0,8)	(+1,5)	/
		b	6,7	(2 093)	(–)	(–4,4)	(2 093)	(–10,9)	(–3,3)	–
		c	93,3	(1 821)	(–6,5)	(–1,0)	(1 818)	(–0,4)	(+1,6)	/
C12	Tabakverarbeitung	a	0	1 841	+4,0	+14,8	1 821	+12,0	+14,2	20
		b	–	–	–	–	–	–	–	–
		c	92,9	1 746	–1,0	+9,3	1 725	+6,3	+8,6	21
C13	Herstellung von Textilien	a	0,2	(1 586)	(–5,3)	(+1,5)	(1 529)	(+1,3)	(–)	/
		b	8,1	(1 179)	(–8,7)	(–14,1)	(1 139)	(–7,7)	(–14,9)	/
		c	91,9	(1 622)	(–4,8)	(+2,7)	(1 563)	(+2,2)	(+1,2)	/
C14	Herstellung von Bekleidung	a	0,1	(1 475)	(–4,2)	(+0,2)	(1 466)	(+0,8)	(+1,1)	/
		b	/	/	/	/	/	/	/	/
		c	94,1	(1 495)	(–3,3)	(+1,3)	(1 485)	(+1,9)	(+1,9)	/
C15	Herstellung von Leder, Lederwaren und Schuhen	a	0	1 640	–9,6	+3,4	1 626	+2,0	+5,2	/
		b	–	–	–	–	–	–	–	–
		c	96,0	1 653	–9,3	+4,6	1 640	+2,6	+6,5	/
C16	Herstellung von Holz-, Flecht-, Korb- und Korkwaren (ohne Möbel)	a	0,1	(1 497)	(–4,9)	(+3,9)	(1 454)	(+0,8)	(+8,5)	/
		b	7,8	/	/	/	/	/	/	/
		c	92,2	(1 490)	(–4,0)	(+4,3)	(1 455)	(+0,9)	(+10,1)	/
C17	Herstellung von Papier, Pappe und Waren daraus	a	0,1	(1 807)	(–12,7)	(–2,1)	(1 757)	(+1,6)	(–)	/
		b	13,0	/	/	/	/	/	/	/
		c	87,0	(1 881)	(–13,7)	(+1,7)	(1 827)	(+1,3)	(+2,5)	/

Anmerkung Seite 36

Noch: **3. Durchschnittliche Verdienste und Arbeitszeiten der Arbeitnehmerinnen und Arbeitnehmer im Produzierenden Gewerbe und im Dienstleistungsbereich*) im III. Quartal 2011 nach Wirtschaftszweigen und Geschlecht**

Noch: **3.2 Teilzeitbeschäftigte**

WZ 2008 Kode	Wirtschaftszweig a = Insgesamt b = Männer c = Frauen	Anteil der Arbeitnehmer/ -innen an überge- ordneter Zusammen- fassung	Bezahlte Wochenarbeitszeit				Bruttostundenverdienst			
							insgesamt	ohne Sonderzahlungen		
			III. Quartal 2011	Veränderung III. Quartal 2011 gegenüber dem		III. Quartal 2011	III. Quartal 2011	Veränderung III. Quartal 2011 gegenüber dem		
				Vor- quartal	entsprechen- den Vorjahres- quartal			Vor- quartal	entsprechen- den Vorjahres- quartal	
		%	Stunden	%		EUR		%		
	Noch: Verarbeitendes Gewerbe									
C18	Herstellung von Druckerzeugnis- sen; Vervielfältigung von bespiel- ten Ton-, Bild- und Datenträgern	a b c	0,2 / 79,3	26,0 / 25,3	+2,3 / +0,8	+4,7 / +5,4	(16,18) / 15,34	(15,36) / 14,56	(−0,5) / +1,0	(+5,8) / −0,3
C19	Kokerei und Mineralölverarbeitung	a b c	0 43,7 56,3	28,8 33,8 25,0	+1,4 +2,1 +0,8	+1,5 +2,7 +0,8	30,07 31,29 28,79	29,17 31,00 27,24	−4,1 −6,5 −1,2	+4,9 +6,0 +3,8
C20	Herstellung von chemischen Erzeugnissen	a b c	0,5 26,3 73,7	27,3 32,8 25,3	−0,6 −2,7 +0,4	+3,4 +0,6 +2,0	24,84 25,21 24,67	24,39 24,90 24,15	+0,7 +3,1 −0,4	+5,4 +4,0 +5,6
C21	Herstellung von pharmazeutischen Erzeugnissen	a b c	0,2 8,9 91,1	25,1 (29,2) 24,7	−0,4 (−8,8) +0,4	+2,1 (−2,3) +1,6	22,39 (21,91) 22,45	21,70 (21,73) 21,70	−0,2 (+3,3) −0,6	+0,9 (−2,3) +1,2
C22	Herstellung von Gummi- und Kunststoffwaren	a b c	0,2 14,1 85,9	26,7 (22,6) 27,3	+0,8 (−4,2) +1,1	+9,4 (+2,7) +10,1	16,71 (13,33) 17,17	15,92 (13,30) (16,28)	−0,4 (−1,4) (−0,4)	+0,9 (−3,8) (+1,8)
C23	Herstellung von Glas und Glas- waren, Keramik, Verarbeitung von Steinen und Erden	a b c	0,1 / 96,6	(22,3) / (22,3)	(−1,7) / (−1,8)	(+2,5) / (+0,5)	17,73 / 17,64	16,97 / 16,87	+0,7 / +1,0	+3,9 / −0,2
C24	Metallerzeugung und -bearbeitung	a b c	0,3 / 81,1	24,0 / 23,3	+3,5 / +0,4	− / +1,7	(20,25) / (21,75)	(18,80) / (20,32)	(−4,3) / (+0,3)	(−5,0) / (+1,1)
C25	Herstellung von Metallerzeug- nissen	a b c	0,9 / 89,3	23,7 / 23,4	−1,7 / −2,1	+2,5 / +0,9	(17,92) / 17,43	(17,00) / 16,51	(+0,5) / +1,0	(+4,5) / +4,1
C26	Herstellung von Datenverar- beitungsgeräten, elektronischen und optischen Erzeugnissen	a b c	0,2 / 86,0	24,4 / 24,3	+1,9 / −0,4	+4,6 / +3,4	(18,09) / (17,35)	(17,33) / (16,55)	(+0,6) / (−0,8)	(−) / (−0,7)
C27	Herstellung von elektrischen Ausrüstungen	a b c	0,4 / 89,1	23,1 / 23,5	−0,6 / −	+0,3 / +1,7	(17,82) / 17,79	17,36 / 17,34	−2,9 / −3,1	+1,3 / +0,7
C28	Maschinenbau	a b c	0,7 15,2 84,8	23,5 24,1 23,4	−0,1 −1,6 −	+0,6 −2,0 +0,9	20,29 (22,46) 19,89	19,20 (21,08) 18,86	−1,4 (−8,8) −0,2	+3,2 (−4,1) +4,5
C29	Herstellung von Kraftwagen und Kraftwagenteilen	a b c	0,3 32,2 67,8	23,9 23,2 24,2	+0,3 −0,9 +0,4	+3,5 +6,4 +3,0	(24,37) 27,02 (23,17)	22,64 23,94 (22,05)	−2,7 +1,0 (−4,0)	+1,5 +2,1 (+0,4)
C30	Sonstiger Fahrzeugbau	a b c	0 12,7 87,3	23,2 22,2 23,3	−1,7 − −2,1	−5,9 −12,6 −4,5	22,22 (24,00) 21,98	21,39 23,28 21,13	+2,8 +15,5 +1,1	+16,9 − +8,2
C31	Herstellung von Möbeln	a b c	0,2 / 79,4	22,5 / 22,0	−0,4 / +0,9	−0,9 / +0,9	(15,53) / (15,77)	14,83 / 14,98	+0,4 / −0,5	+3,7 / +1,8
C32	Herstellung von sonstigen Waren	a b c	0,2 / 89,9	24,2 / 24,3	+0,8 / +2,1	−2,1 / −1,6	(13,32) / (12,62)	(13,04) / (12,50)	(−3,9) / (−4,1)	(+1,1) / (−0,4)
C33	Reparatur und Installation von Maschinen und Ausrüstungen	a b c	0,1 / 72,0	21,5 / 21,9	+3,0 / +2,3	−1,2 / −6,8	(20,04) / (20,41)	(19,43) / (19,82)	(−1,0) / (−0,1)	(+2,0) / (+0,3)
D	Energieversorgung	a b c	0,4 12,8 87,2	25,2 29,5 24,6	+0,1 −3,0 +0,8	+1,4 −0,7 +2,1	24,50 25,81 24,27	23,43 24,69 23,20	+1,1 +1,7 +1,0	+3,4 +4,8 +3,2

Anmerkung Seite 36

Noch: **3. Durchschnittliche Verdienste und Arbeitszeiten der Arbeitnehmerinnen und Arbeitnehmer im Produzierenden Gewerbe und im Dienstleistungsbereich*) im III. Quartal 2011 nach Wirtschaftszweigen und Geschlecht**

Noch: **3.2 Teilzeitbeschäftigte**

WZ 2008 Kode	Wirtschaftszweig a = Insgesamt b = Männer c = Frauen	Anteil der Arbeitnehmer/ -innen an überge- ordneter Zusammen- fassung	Bruttomonatsverdienst						Sonder- zahlungen	
			insgesamt			ohne Sonderzahlungen				
			III. Quartal 2011	Veränderung III. Quartal 2011 gegenüber dem		III. Quartal 2011	Veränderung III. Quartal 2011 gegenüber dem			
				Vor- quartal	entsprechen- den Vorjahres- quartal		Vor- quartal	entsprechen- den Vorjahres- quartal		
		%	EUR	%		EUR	%		EUR	
	Noch: Verarbeitendes Gewerbe									
C18	Herstellung von Druckerzeugnis- sen; Vervielfältigung von bespiel- ten Ton-, Bild- und Datenträgern	a b c	0,2 / 79,3	(1 825) / (1 687)	(-3,2) / (-2,8)	(+10,9) / (+4,5)	(1 732) / (1 601)	(+1,8) / (+2,1)	(+10,8) / (+5,2)	/ / /
C19	Kokerei und Mineralölverarbeitung	a b c	0 43,7 56,3	3 767 4 590 3 128	-4,7 -8,4 -0,4	+8,3 +9,6 +7,7	3 654 4 548 2 960	-2,7 -4,6 -0,5	+6,5 +8,9 +4,7	113 42 168
C20	Herstellung von chemischen Erzeugnissen	a b c	0,5 26,3 73,7	2 945 3 594 2 714	-23,6 - -24,8	+8,9 +3,9 +7,7	2 891 3 550 2 657	+0,1 - +0,3	+9,1 +4,7 +7,6	/ / /
C21	Herstellung von pharmazeutischen Erzeugnissen	a b c	0,2 8,9 91,1	(2 445) / (2 412)	(-18,3) / (-17,7)	(+3,1) / (+3,9)	(2 370) / (2 331)	(-0,6) / (-0,3)	(+3,0) / (+3,1)	/ / /
C22	Herstellung von Gummi- und Kunststoffwaren	a b c	0,2 14,1 85,9	1 936 / 2 038	-9,4 / -8,8	+12,3 / +14,9	1 844 / 1 932	+0,1 / +0,7	+10,1 / +12,3	/ / /
C23	Herstellung von Glas und Glas- waren, Keramik, Verarbeitung von Steinen und Erden	a b c	0,1 / 96,6	(1 719) / (1 711)	(-2,3) / (-1,6)	(+8,1) / (+1,5)	(1 645) / (1 637)	(-1,0) / (-0,5)	(+6,5) / (+0,2)	/ / /
C24	Metallerzeugung und -bearbeitung	a b c	0,3 / 81,1	(2 112) / (2 206)	(-2,4) / (-1,2)	(-3,6) / (+2,2)	(1 960) / 2 060	(-1,0) / +0,8	(-4,9) / +2,8	/ / /
C25	Herstellung von Metallerzeug- nissen	a b c	0,9 / 89,3	(1 849) / 1 771	(-6,6) / -5,6	(+6,4) / +4,5	(1 754) / 1 678	(-1,1) / -0,9	(+7,1) / +5,0	/ / /
C26	Herstellung von Datenverar- beitungsgeräten, elektronischen und optischen Erzeugnissen	a b c	0,2 / 86,0	(1 914) / (1 835)	(-4,2) / (-5,9)	(+5,9) / (+5,0)	(1 835) / (1 750)	(+2,4) / (-1,0)	(+4,6) / (+3,0)	/ / /
C27	Herstellung von elektrischen Ausrüstungen	a b c	0,4 / 89,1	(1 792) / (1 818)	(-15,3) / (-15,2)	(+0,6) / (+1,3)	(1 746) / (1 772)	(-3,4) / (-3,0)	(+1,6) / (+2,4)	/ / /
C28	Maschinenbau	a b c	0,7 15,2 84,8	2 075 (2 349) 2 026	-8,3 (-13,5) -7,5	+3,3 (-5,5) +4,7	1 964 (2 204) 1 921	-1,6 (-10,4) -0,1	+3,9 (-6,4) +5,5	/ / /
C29	Herstellung von Kraftwagen und Kraftwagenteilen	a b c	0,3 32,2 67,8	(2 532) 2 723 (2 441)	(-10,8) -0,5 (-15,9)	(+5,2) +16,4 (+0,5)	2 351 2 412 (2 322)	-2,4 +0,1 (-3,7)	+5,0 +8,6 (+3,4)	/ / /
C30	Sonstiger Fahrzeugbau	a b c	0 12,7 87,3	2 239 (2 319) 2 227	-7,4 (+0,9) -8,6	+9,6 (-) +3,6	2 155 2 248 2 141	+1,0 +15,6 -1,1	+10,1 - +3,4	/ / /
C31	Herstellung von Möbeln	a b c	0,2 / 79,4	(1 516) / (1 510)	(-3,0) / (-3,1)	(+5,0) / (+5,7)	1 447 / (1 433)	-0,1 / (+0,4)	+2,7 / (+3,0)	/ / /
C32	Herstellung von sonstigen Waren	a b c	0,2 / 89,9	(1 402) / (1 334)	(-3,7) / (-4,4)	(-4,4) / (-5,7)	(1 374) / (1 322)	(-2,9) / (-2,1)	(-1,0) / (-2,0)	/ / /
C33	Reparatur und Installation von Maschinen und Ausrüstungen	a b c	0,1 / 72,0	(1 869) / (1 942)	(-) / (-7,6)	(+1,7) / (-5,6)	(1 812) / (1 886)	(+2,0) / (+2,4)	(-) / (-6,6)	/ / /
D	Energieversorgung	a b c	0,4 12,8 87,2	2 685 (3 305) 2 595	-10,7 (-14,6) -9,9	+5,3 (+4,8) +5,6	2 568 (3 161) 2 481	+1,2 (-1,5) +1,8	+4,8 (+3,8) +5,2	(118) (144) (114)

Anmerkung Seite 36

Noch: **3. Durchschnittliche Verdienste und Arbeitszeiten der Arbeitnehmerinnen und Arbeitnehmer im Produzierenden Gewerbe und im Dienstleistungsbereich*) im III. Quartal 2011 nach Wirtschaftszweigen und Geschlecht**

Noch: **3.2 Teilzeitbeschäftigte**

WZ 2008 Kode	Wirtschaftszweig a = Insgesamt b = Männer c = Frauen	Anteil der Arbeitnehmer/ -innen an überge- ordneter Zusammen- fassung	Bezahlte Wochenarbeitszeit				Bruttostundenverdienst			
			III. Quartal 2011	Veränderung III. Quartal 2011 gegenüber dem		III. Quartal 2011	III. Quartal 2011	Veränderung III. Quartal 2011 gegenüber dem		
				Vor- quartal	entsprechen- den Vorjahres- quartal			Vor- quartal	entsprechen- den Vorjahres- quartal	
		%	Stunden	%		EUR		%		
E	Wasserversorgung; Abwasser- und Abfallentsorgung und Beseitigung von Umwelt- verschmutzungen	a	0,3	24,9	+1,2	+4,4	(16,82)	(16,24)	(+0,6)	(-0,6)
		b	/	/	/	/	/	/	/	/
		c	86,8	24,6	+1,2	+4,2	(17,08)	(16,52)	(+0,3)	(-)
E36	Wasserversorgung	a	0,1	23,0	+0,3	-1,6	19,86	19,12	+0,3	+5,3
		b	6,8	22,6	-7,4	-15,4	20,81	20,27	-0,1	-3,8
		c	93,2	23,0	+0,9	-0,4	19,79	19,04	+0,3	+6,1
E37	Abwasserentsorgung	a	0,1	24,5	+0,1	+0,1	(20,85)	19,47	+1,3	+3,1
		b	/	/	/	/	/	/	/	/
		c	86,3	24,2	+0,4	+3,9	(20,12)	18,98	+0,5	-0,9
E38	Sammlung, Behandlung und Beseitigung von Abfällen; Rückgewinnung	a	/	/	/	/	/	/	/	/
		b	/	/	/	/	/	/	/	/
		c	84,5	25,5	+2,0	+7,1	/	/	/	/
E39	Beseitigung von Umweltver- schmutzungen und sonstige Entsorgung	a	/	/	/	/	/	/	/	/
		b	-	-	-	-	-	-	-	-
		c	/	/	/	/	/	/	/	/
F	Baugewerbe	a	1,1	20,6	+2,2	+3,5	15,11	14,71	-0,5	-0,1
		b	17,7	(20,3)	(+15,3)	(-)	(14,77)	(14,45)	(-11,6)	(-)
		c	82,3	20,6	-	+3,0	15,19	14,76	+1,5	+0,9
F41	Hochbau	a	0,1	21,7	+0,5	+7,9	(15,66)	(15,48)	(-1,6)	(+2,6)
		b	20,6	(18,7)	(+0,5)	(-)	(12,75)	(12,48)	(+1,1)	(-2,3)
		c	79,4	22,5	+0,9	+4,2	(16,28)	(16,13)	(-2,0)	(+2,7)
F42	Tiefbau	a	/	/	/	/	/	/	/	/
		b	4,0	/	/	/	(19,46)	(17,72)	(-6,4)	(-)
		c	/	/	/	/	/	/	/	/
F43	Vorbereitende Baustellenarbeiten, Bauinstallation und sonstiges Ausbaugewerbe	a	0,9	20,2	+2,5	+2,6	14,76	14,33	-0,9	-1,5
		b	18,8	(20,5)	(+17,8)	(-)	(14,91)	(14,62)	(-)	(-)
		c	81,2	20,1	-	+2,6	14,73	14,27	+1,6	-0,5
G – S	Dienstleistungsbereich	a	91,0	23,8	+0,7	+0,6	16,33	16,08	+0,3	+1,5
		b	13,8	24,6	+1,2	+0,8	16,05	15,73	-0,6	+1,4
		c	86,2	23,7	+0,9	+0,9	16,37	16,13	+0,5	+1,6
G	Handel; Instandhaltung und Reparatur von Kraftfahrzeugen	a	15,3	24,0	+1,3	+0,9	13,70	13,45	+1,2	+1,7
		b	10,7	23,2	-0,4	-0,4	(13,41)	(12,91)	(+1,6)	(+3,0)
		c	89,3	24,1	+1,7	+1,3	13,74	13,51	+1,1	+1,5
G45	Handel mit Kraftfahrzeugen; Instandhaltung und Reparatur von Kraftfahrzeugen	a	0,7	24,6	+1,1	+0,4	(15,32)	(14,69)	(+4,0)	(-)
		b	/	/	/	/	/	/	/	/
		c	65,0	24,2	+1,7	+3,0	(14,88)	(14,41)	(+1,8)	(+3,7)
G46	Großhandel (ohne Handel mit Kraftfahrzeugen)	a	3,4	23,5	+1,0	+2,2	15,22	14,84	+1,4	+3,7
		b	/	/	/	/	/	/	/	/
		c	78,9	24,0	+0,8	+2,1	15,59	15,22	+1,1	+3,8
G47	Einzelhandel (ohne Handel mit Kraftfahrzeugen)	a	11,2	24,1	+1,5	+0,5	13,14	12,95	+1,0	+0,7
		b	5,9	24,1	-1,6	-2,0	12,03	11,62	-2,2	-3,5
		c	94,1	24,1	+1,7	+0,8	13,21	13,03	+1,1	+0,9
H	Verkehr und Lagerei	a	3,6	23,1	+1,0	+0,9	15,91	15,47	-0,4	+2,7
		b	36,0	25,3	+0,8	+0,4	15,81	15,47	-1,6	+4,7
		c	64,0	21,8	+0,9	+0,5	15,98	15,47	+0,4	+1,4
H49	Landverkehr und Transport in Rohrfernleitungen	a	0,6	25,2	+0,8	+0,5	(13,69)	(13,23)	(-2,0)	(+6,5)
		b	47,6	27,4	-	+1,5	(12,25)	(11,86)	(-2,0)	(+14,1)
		c	52,4	23,2	+1,3	+0,4	15,23	14,71	-2,1	+0,3

Anmerkung Seite 36

Noch: **3. Durchschnittliche Verdienste und Arbeitszeiten der Arbeitnehmerinnen und Arbeitnehmer im Produzierenden Gewerbe und im Dienstleistungsbereich*) im III. Quartal 2011 nach Wirtschaftszweigen und Geschlecht**
 Noch: **3.2 Teilzeitbeschäftigte**

WZ 2008 Kode	Wirtschaftszweig a = Insgesamt b = Männer c = Frauen	Anteil der Arbeitnehmer/ -innen an überge- ordneter Zusammen- fassung	Bruttomonatsverdienst						Sonder- zahlungen	
			insgesamt			ohne Sonderzahlungen				
			III. Quartal 2011	Veränderung III. Quartal 2011 gegenüber dem		III. Quartal 2011	Veränderung III. Quartal 2011 gegenüber dem			
				Vor- quartal	entsprechen- den Vorjahres- quartal		Vor- quartal	entsprechen- den Vorjahres- quartal		
		%	EUR	%		EUR	%		EUR	
E	Wasserversorgung; Abwasser- und Abfallentsorgung und Beseitigung von Umwelt- verschmutzungen	a b c	0,3 / 86,8	(1 821) / (1 830)	(+1,5) / (+0,9)	(+2,8) / (+4,6)	(1 758) / (1 769)	(+1,8) / (+1,6)	(+3,7) / (+4,6)	/
E36	Wasserversorgung	a b c	0,1 6,8 93,2	1 981 2 042 1 977	-1,0 -15,8 -0,1	+2,7 -18,4 +4,4	1 908 1 989 1 902	+0,6 -7,5 +1,1	+3,6 -18,6 +5,4	/
E37	Abwasserentsorgung	a b c	0,1 / 86,3	(2 221) / (2 113)	(+6,4) / (+4,5)	(+5,2) / (+4,1)	(2 074) / 1 993	(+1,4) / +0,9	(+3,2) / +2,6	/
E38	Sammlung, Behandlung und Beseitigung von Abfällen; Rückgewinnung	a b c	/ / 84,5	/ / (1 667)	/ / (-)	/ / (+5,2)	/ / (1 635)	/ / (+2,3)	/ / (+5,3)	/
E39	Beseitigung von Umweltver- schmutzungen und sonstige Entsorgung	a b c	/ - /<							

Anmerkung Seite 36

Noch: **3. Durchschnittliche Verdienste und Arbeitszeiten der Arbeitnehmerinnen und Arbeitnehmer im Produzierenden Gewerbe und im Dienstleistungsbereich*) im III. Quartal 2011 nach Wirtschaftszweigen und Geschlecht**

Noch: **3.2 Teilzeitbeschäftigte**

WZ 2008 Kode	Wirtschaftszweig a = Insgesamt b = Männer c = Frauen	Anteil der Arbeitnehmer/ -innen an überge- ordneter Zusammen- fassung	Bezahlte Wochenarbeitszeit				Bruttostundenverdienst			
							insgesamt		ohne Sonderzahlungen	
			III. Quartal 2011	Veränderung III. Quartal 2011 gegenüber dem		III. Quartal 2011	III. Quartal 2011	Veränderung III. Quartal 2011 gegenüber dem		
				Vor- quartal	entsprechen- den Vorjahres- quartal			Vor- quartal	entsprechen- den Vorjahres- quartal	
		%	Stunden	%		EUR		%		
	Noch: Verkehr und Lagerei									
H50	Schifffahrt	a	0	(24,9)	(+3,4)	(−0,2)	19,91	19,25	+1,7	+0,7
		b	5,7	/	/	/	/	/	/	/
		c	94,3	(24,9)	(+3,3)	(−1,6)	19,71	19,03	+2,3	+3,2
H51	Luftfahrt	a	0,2	26,4	—	+1,0	28,88	27,90	+1,8	−0,1
		b	18,6	31,4	+1,3	+0,6	53,44	52,25	+5,0	+4,3
		c	81,4	25,3	+0,4	+1,6	21,94	21,03	+0,7	+1,1
H52	Lagerei sowie Erbringung von sonstigen Dienstleistungen für den Verkehr	a	1,2	25,8	+1,6	+1,1	14,86	14,70	−0,5	+4,6
		b	36,8	26,9	+1,5	+0,4	(15,76)	(15,64)	(−2,6)	(+7,2)
		c	63,2	25,1	+1,6	+1,2	14,30	14,11	+0,9	+2,6
H53	Post-, Kurier- und Expressdienste	a	1,6	20,0	+0,9	+0,7	16,38	15,75	+0,3	+0,8
		b	32,8	22,6	+1,8	+0,9	15,55	15,09	−0,9	+0,3
		c	67,2	18,7	—	—	16,86	16,14	+0,9	+1,3
I	Gastgewerbe	a	2,7	26,1	+3,0	+1,2	9,74	9,35	−1,2	+2,9
		b	30,1	27,0	+5,5	−0,4	9,32	8,99	−3,0	+0,7
		c	69,9	25,7	+2,0	+1,6	9,92	9,51	−0,3	+3,9
I55	Beherbergung	a	0,4	24,4	+0,9	+2,1	(11,80)	(10,89)	(−0,6)	(+0,9)
		b	13,7	(23,7)	(+6,8)	(+6,3)	10,26	10,01	+0,5	+1,3
		c	86,3	24,5	+0,4	+1,7	(12,04)	(11,02)	(−0,6)	(+0,9)
I56	Gastronomie	a	2,3	26,4	+3,4	+1,1	9,36	9,07	−1,3	+3,1
		b	33,3	(27,3)	(+5,4)	(−0,7)	9,26	8,92	−3,4	+0,6
		c	66,7	26,0	+2,4	+2,0	9,42	9,14	−0,4	+4,3
J	Information und Kommunikation	a	1,5	24,0	—	+0,7	20,65	19,87	−0,3	+0,1
		b	21,8	25,0	+0,8	+0,8	22,31	21,40	—	+0,4
		c	78,2	23,7	—	+0,9	20,16	19,42	−0,4	−0,1
J58	Verlagswesen	a	0,4	22,1	—	−0,7	18,73	18,12	−1,1	−3,2
		b	13,3	(20,6)	(−1,4)	(−1,4)	/	(20,57)	(+0,6)	(−5,5)
		c	86,7	22,4	+0,4	−0,4	18,32	17,78	−1,4	−2,8
J59	Herstellung, Verleih und Vertrieb von Filmen und Fernsehprogrammen; Kinos; Tonstudios und Verlegen von Musik	a	/	/	/	/	/	/	/	/
		b	/	/	/	/	/	/	/	/
		c	/	/	/	/	/	/	/	/
J60	Rundfunkveranstalter	a	0,1	25,8	+0,2	−0,3	26,18	25,50	+1,8	+3,0
		b	22,5	28,6	+1,4	−1,0	27,25	26,63	+3,2	+3,7
		c	77,5	25,0	−0,4	—	25,82	25,13	+1,3	+2,9
J61	Telekommunikation	a	0,1	27,6	+1,1	+2,7	(23,03)	20,53	−1,6	−1,7
		b	24,8	30,1	−0,7	−0,3	21,00	19,33	−0,6	−0,8
		c	75,2	26,8	+1,5	+3,5	(23,79)	(20,97)	(−2,0)	(−1,9)
J62	Erbringung von Dienstleistungen der Informationstechnologie	a	0,7	24,3	−0,4	+1,0	20,75	20,06	−0,6	+0,7
		b	23,8	(25,6)	(−1,2)	(+3,2)	23,01	22,25	−0,6	+1,7
		c	76,2	23,8	−0,4	—	20,00	19,33	−0,7	+0,2
J63	Informationsdienstleistungen	a	0,1	24,7	−0,7	−2,6	(18,28)	(17,00)	(−0,2)	(−)
		b	20,6	24,9	−5,3	−10,8	/	(18,92)	(−)	(−)
		c	79,4	24,7	+0,8	+0,4	(17,21)	(16,49)	(+0,8)	(−)
K	Erbringung von Finanz- und Versicherungsdienstleistungen	a	3,8	22,8	+0,5	+1,2	21,30	20,51	+0,5	+1,8
		b	6,0	26,4	+0,8	+0,8	22,40	(21,62)	(−0,9)	(+2,2)
		c	94,0	22,5	+0,4	+0,9	21,22	20,43	+0,6	+1,8
K64	Erbringung von Finanzdienstleistungen	a	2,9	22,5	+0,7	+1,6	20,75	20,27	+0,2	+1,6
		b	4,7	27,1	+2,7	+3,8	(22,95)	(22,48)	(−2,3)	(+1,4)
		c	95,3	22,3	+0,5	+1,4	20,61	20,14	+0,4	+1,6
K65	Versicherungen, Rückversicherungen und Pensionskassen (ohne Sozialversicherung)	a	0,6	23,6	+0,4	−0,1	24,27	22,04	+1,5	+2,2
		b	10,7	25,7	−1,9	−2,7	(22,70)	(21,17)	(−)	(+3,9)
		c	89,3	23,3	+0,4	+0,4	24,48	22,15	+1,4	+1,8

Anmerkung Seite 36

Noch: **3. Durchschnittliche Verdienste und Arbeitszeiten der Arbeitnehmerinnen und Arbeitnehmer im Produzierenden Gewerbe und im Dienstleistungsbereich*) im III. Quartal 2011 nach Wirtschaftszweigen und Geschlecht**

Noch: **3.2 Teilzeitbeschäftigte**

WZ 2008 Kode	Wirtschaftszweig a = Insgesamt b = Männer c = Frauen	Anteil der Arbeitnehmer/ -innen an überge- ordneter Zusammen- fassung	Bruttomonatsverdienst						Sonder- zahlungen	
			insgesamt			ohne Sonderzahlungen				
			III. Quartal 2011	Veränderung III. Quartal 2011 gegenüber dem		III. Quartal 2011	Veränderung III. Quartal 2011 gegenüber dem			
				Vor- quartal	entsprechen- den Vorjahres- quartal		Vor- quartal	entsprechen- den Vorjahres- quartal		
		%	EUR	%		EUR	%		EUR	
	Noch: Verkehr und Lagerei									
H50	Schifffahrt	a	0	2 156	-13,3	-	2 085	+5,2	+0,5	/
		b	5,7	(2 595)	(-0,5)	(-)	(2 551)	(-2,2)	(-)	/
		c	94,3	2 130	-14,2	+1,6	2 057	+5,4	+1,6	/
H51	Luftfahrt	a	0,2	(3 316)	(-12,2)	(+2,3)	(3 204)	(+2,0)	(+1,0)	/
		b	18,6	7 285	-5,3	+5,9	7 122	+6,2	+4,8	/
		c	81,4	2 412	-15,2	+4,3	2 312	+0,9	+2,8	(100)
H52	Lagerei sowie Erbringung von sonstigen Dienstleistungen für den Verkehr	a	1,2	1 663	-9,6	+4,7	1 646	+1,1	+5,7	/
		b	36,8	(1 838)	(-)	(+7,1)	(1 825)	(-1,3)	(+7,5)	/
		c	63,2	1 562	-6,0	+2,5	1 541	+2,5	+3,8	/
H53	Post-, Kurier- und Expressdienste	a	1,6	1 422	-4,4	+0,1	1 368	+1,2	+1,5	/
		b	32,8	1 525	-5,4	-0,4	1 480	+0,8	+1,2	/
		c	67,2	1 372	-4,0	-	1 313	+1,2	+1,3	/
I	Gastgewerbe	a	2,7	1 104	+3,4	+5,4	1 060	+1,7	+4,1	/
		b	30,1	1 095	+4,6	+0,6	1 056	+2,4	+0,3	/
		c	69,9	1 108	+2,9	+7,4	1 061	+1,4	+5,7	/
I55	Beherbergung	a	0,4	(1 249)	(-)	(+8,6)	(1 152)	(+0,3)	(+3,0)	/
		b	13,7	(1 055)	(+6,4)	(+6,8)	(1 029)	(+7,2)	(+7,5)	/
		c	86,3	/	/	/	/	/	/	/
I56	Gastronomie	a	2,3	1 076	+3,5	+4,6	1 042	+2,0	+4,2	/
		b	33,3	1 099	+4,5	+0,3	1 058	+2,1	-0,3	/
		c	66,7	1 065	+3,0	+6,7	1 034	+2,0	+6,5	/
J	Information und Kommunikation	a	1,5	2 151	-8,4	+1,2	2 069	-0,3	+0,8	/
		b	21,8	(2 424)	(-8,4)	(+1,8)	(2 325)	(+0,6)	(+1,4)	/
		c	78,2	2 075	-8,5	+0,8	1 998	-0,6	+0,5	/
J58	Verlagswesen	a	0,4	(1 801)	(-10,1)	(-4,1)	(1 743)	(-1,1)	(-3,9)	/
		b	13,3	/	/	/	/	/	/	/
		c	86,7	(1 781)	(-10,4)	(-3,8)	(1 728)	(-1,2)	(-3,4)	/
J59	Herstellung, Verleih und Vertrieb von Filmen und Fernsehprogrammen; Kinos; Tonstudios und Verlegen von Musik	a	/	/	/	/	/	/	/	-
		b	/	/	/	/	/	/	/	-
		c	/	/	/	/	/	/	/	-
J60	Rundfunkveranstalter	a	0,1	2 939	-12,5	+4,6	2 863	+2,0	+2,7	(76)
		b	22,5	(3 385)	(-15,7)	(+4,1)	3 307	+4,6	+2,4	/
		c	77,5	2 809	-11,2	+5,0	2 734	+1,2	+3,1	(75)
J61	Telekommunikation	a	0,1	2 765	-9,3	+2,8	2 464	-0,5	+1,0	/
		b	24,8	2 743	-20,0	+1,6	2 525	-1,4	-1,3	/
		c	75,2	(2 773)	(-5,3)	(+3,1)	2 444	-0,2	+1,6	/
J62	Erbringung von Dienstleistungen der Informationstechnologie	a	0,7	2 189	-7,7	+1,0	2 116	-1,0	+1,7	/
		b	23,8	(2 564)	(-8,4)	(+3,6)	(2 479)	(-1,6)	(+5,2)	/
		c	76,2	2 072	-7,6	-0,1	2 003	-1,0	+0,3	/
J63	Informationsdienstleistungen	a	0,1	/	/	/	(1 825)	(-0,9)	(-)	/
		b	20,6	/	/	/	/	/	/	/
		c	79,4	(1 844)	(-0,1)	(-)	/	/	/	/
K	Erbringung von Finanz- und Versicherungsdienstleistungen	a	3,8	2 105	-14,5	+2,8	2 028	+1,0	+3,0	/
		b	6,0	(2 574)	(-20,3)	(+1,3)	(2 484)	(-0,2)	(+3,1)	/
		c	94,0	2 075	-14,1	+2,9	1 998	+1,1	+3,0	/
K64	Erbringung von Finanzdienstleistungen	a	2,9	2 031	-15,2	+2,5	1 984	+0,9	+3,2	/
		b	4,7	(2 700)	(-)	(+3,5)	(2 644)	(+0,2)	(+5,1)	/
		c	95,3	1 998	-14,8	+2,3	1 952	+1,0	+3,0	/
K65	Versicherungen, Rückversicherungen und Pensionskassen (ohne Sozialversicherung)	a	0,6	2 484	-11,7	+4,4	2 256	+1,7	+2,1	/
		b	10,7	/	/	/	/	/	/	/
		c	89,3	2 477	-11,1	+4,5	2 242	+1,9	+2,3	/

Anmerkung Seite 36

Noch: **3. Durchschnittliche Verdienste und Arbeitszeiten der Arbeitnehmerinnen und Arbeitnehmer im Produzierenden Gewerbe und im Dienstleistungsbereich*) im III. Quartal 2011 nach Wirtschaftszweigen und Geschlecht**

Noch: **3.2 Teilzeitbeschäftigte**

WZ 2008 Kode	Wirtschaftszweig a = Insgesamt b = Männer c = Frauen	Anteil der Arbeitnehmer/ -innen an überge- ordneter Zusammen- fassung	Bezahlte Wochenarbeitszeit				Bruttostundenverdienst			
							insgesamt	ohne Sonderzahlungen		
			III. Quartal 2011	Veränderung III. Quartal 2011 gegenüber dem		III. Quartal 2011	III. Quartal 2011	Veränderung III. Quartal 2011 gegenüber dem		
				Vor- quartal	entsprechen- den Vorjahres- quartal			Vor- quartal	entsprechen- den Vorjahres- quartal	
		%	Stunden	%		EUR		%		
	Noch: Erbringung von Finanz- und Versicherungsdienstleistungen									
K66	Mit Finanz- und Versicherungs- dienstleistungen verbundene Tätigkeiten	a b c	0,2 9,7 90,3	23,3 (24,7) 23,2	-1,3 (-2,4) -1,3	+0,2 (-4,6) +0,4	19,56 (17,37) 19,81	19,11 (17,02) 19,34	+2,4 (+0,2) +2,8	+4,5 (+0,8) +5,1
L	Grundstücks- und Wohnungswesen	a b c	0,4 / 72,6	24,5 / 23,7	+4,2 / +3,5	+6,2 / +4,9	/ / (18,21)	/ / (17,16)	/ / (-2,1)	/ / (+2,1)
M	Erbringung von freiberuflichen, wissenschaftlichen und technischen Dienstleistungen	a b c	3,4 21,1 78,9	23,1 22,1 23,4	-0,3 +0,9 -0,4	-0,7 - -0,8	19,26 (19,96) 19,08	18,72 (19,45) 18,54	+0,5 (+0,6) +0,4	+4,7 (+9,3) +3,5
M69	Rechts- und Steuerberatung, Wirtschaftsprüfung	a b c	1,1 9,5 90,5	22,6 (20,9) 22,8	-2,2 (-3,7) -2,1	-4,8 (-12,6) -4,2	18,72 (21,23) 18,48	18,03 (20,39) 17,81	+1,1 (+0,1) +1,4	+6,9 (-0,5) +7,5
M70	Verwaltung und Führung von Unternehmen und Betrieben; Unternehmensberatung	a b c	0,8 / 85,7	24,7 / 24,5	+0,3 / +0,8	- / +0,8	(19,99) / (20,08)	(19,50) / (19,54)	(+0,1) / (+0,6)	(+3,1) / (+2,6)
M71	Architektur- und Ingenieurbüros; technische, physikalische und chemische Untersuchung	a b c	0,8 32,3 67,7	23,2 22,9 23,4	+0,4 +2,2 +0,4	+3,9 +7,0 +3,1	19,90 (22,84) 18,52	19,32 (21,99) 18,07	-1,6 (-5,5) -1,3	+3,3 (+5,9) +0,7
M72	Forschung und Entwicklung	a b c	0,3 32,1 67,9	22,7 20,5 23,8	-0,6 -3,8 +0,4	+1,1 -2,8 +2,1	19,76 18,48 20,28	19,55 18,30 20,05	-4,4 -5,5 -4,3	-3,5 -2,2 -4,6
M73	Werbung und Marktforschung	a b c	/ / 58,8	/ / (22,3)	/ / (+1,8)	/ / (-0,4)	/ / (19,65)	/ / (19,12)	/ / (+3,5)	/ / (+5,6)
M74	Sonstige freiberufliche, wissen- schaftliche und technische Tätigkeiten	a b c	/ / 78,8	/ / (24,4)	/ / (-)	/ / (+11,9)	/ / (15,55)	/ / (15,44)	/ / (+1,9)	/ / (-)
M75	Veterinärwesen	a b c	0 / 91,0	22,0 / 21,9	-3,9 / -2,7	-6,8 / -6,8	14,82 / 14,91	14,77 / 14,86	+5,8 / +5,0	+26,7 / +23,2
N	Erbringung von sonstigen wirtschaftlichen Dienst- leistungen	a b c	7,8 20,2 79,8	23,6 26,6 22,8	+2,3 +4,3 +1,8	+1,1 +2,3 +0,9	10,38 10,69 10,29	10,16 10,30 10,11	+0,8 +1,4 +0,5	+3,2 +4,3 +2,7
N77	Vermietung von beweglichen Sachen	a b c	0,1 / 74,6	25,1 / 25,8	+1,6 / +1,2	+0,6 / -	(16,23) / (17,52)	(15,85) / (17,02)	(+2,7) / (+3,8)	(-) / (+9,6)
N78	Vermittlung und Überlassung von Arbeitskräften	a b c	0,6 52,1 47,9	25,5 26,2 24,7	+5,1 +8,3 +1,6	+3,0 +4,0 +3,3	(11,08) (10,30) 11,98	(10,88) (10,21) 11,66	(+1,3) (+2,0) -0,2	(+8,6) (+10,7) +3,5
N79	Reisebüros, Reiseveranstalter und Erbringung sonstiger Reservierungsdienstleistungen	a b c	0,2 19,6 80,4	20,9 (19,5) 21,2	-1,1 (+2,6) -1,9	+4,0 (+10,2) +2,9	15,43 (11,84) 16,23	15,11 (11,77) 15,86	-1,2 (-) -0,9	+2,4 (-) +3,9
N80	Wach- und Sicherheitsdienste sowie Detekteien	a b c	0,3 63,3 36,7	26,3 26,2 26,5	+3,1 +4,4 +1,5	+7,6 +4,8 +12,3	(12,15) (12,56) 11,45	(12,07) (12,46) 11,42	(+5,1) (+7,0) +1,7	(+9,6) (+10,3) +8,1
N81	Gebäudebetreuung; Garten- und Landschaftsbau	a b c	5,6 12,2 87,8	23,0 27,2 22,4	+2,2 +3,8 +1,8	+0,2 +1,1 -	9,34 9,45 9,32	9,25 9,38 9,22	+0,7 - +0,7	+1,6 +0,5 +1,8
N82	Erbringung von wirtschaftlichen Dienstleistungen für Unternehmen und Privatpersonen a. n. g.	a b c	1,0 34,8 65,2	25,5 27,0 24,7	+2,7 +2,3 +2,9	+2,4 +0,4 +2,5	(13,45) / (14,05)	(12,57) (10,97) (13,49)	(-0,2) (+0,3) (-0,3)	(+0,4) (-4,2) (+3,8)

Anmerkung Seite 36

Noch: **3. Durchschnittliche Verdienste und Arbeitszeiten der Arbeitnehmerinnen und Arbeitnehmer im Produzierenden Gewerbe und im Dienstleistungsbereich*) im III. Quartal 2011 nach Wirtschaftszweigen und Geschlecht**

Noch: **3.2 Teilzeitbeschäftigte**

WZ 2008 Kode	Wirtschaftszweig a = Insgesamt b = Männer c = Frauen	Anteil der Arbeitnehmer/ -innen an überge- ordneter Zusammen- fassung	Bruttomonatsverdienst							Sonder- zahlungen
			insgesamt				ohne Sonderzahlungen			
			III. Quartal 2011	Veränderung III. Quartal 2011 gegenüber dem		III. Quartal 2011	Veränderung III. Quartal 2011 gegenüber dem			
				Vor- quartal	entsprechen- den Vorjahres- quartal		Vor- quartal	entsprechen- den Vorjahres- quartal		
		%	EUR	%		EUR	%		EUR	
	Noch: Erbringung von Finanz- und Versicherungsdienstleistungen									
K66	Mit Finanz- und Versicherungs- dienstleistungen verbundene Tätigkeiten	a b c	0,2 9,7 90,3	1 982 (1 867) 1 994	-14,8 (-) -13,9	+2,7 (-23,1) +5,3	1 936 (1 828) 1 947	+1,1 (-2,2) +1,5	+4,7 (-3,9) +5,5	/ / /
L	Grundstücks- und Wohnungs- wesen	a b c	0,4 / 72,6	/ / (1 874)	/ / (-3,7)	/ / (+6,8)	(1 738) / (1 766)	(-0,3) / (+1,3)	(+8,7) / (+6,9)	/ / /
M	Erbringung von freiberuflichen, wissenschaftlichen und technischen Dienstleistungen	a b c	3,4 21,1 78,9	1 933 (1 913) 1 938	-8,8 (-) -8,0	+4,1 (-) +2,8	1 879 (1 863) 1 883	+0,2 (-) -0,1	+4,0 (-) +2,7	/ / /
M69	Rechts- und Steuerberatung, Wirtschaftsprüfung	a b c	1,1 9,5 90,5	(1 841) / (1 831)	(-3,3) / (-2,9)	(+2,1) / (+3,2)	(1 773) / (1 765)	(-0,9) / (-0,6)	(+1,8) / (+3,2)	/ / /
M70	Verwaltung und Führung von Unternehmen und Betrieben; Unternehmensberatung	a b c	0,8 / 85,7	(2 149) / (2 135)	(-18,9) / (-14,5)	(+3,1) / (+3,5)	(2 096) / (2 077)	(+0,3) / (+1,2)	(+3,2) / (+3,5)	/ / /
M71	Architektur- und Ingenieurbüros; technische, physikalische und chemische Untersuchung	a b c	0,8 32,3 67,7	2 006 (2 269) 1 881	-6,4 (-7,3) -7,2	+7,5 (+12,3) +4,2	1 948 (2 185) 1 834	-1,1 (-3,7) -1,1	+7,3 (+12,9) +3,8	/ / /
M72	Forschung und Entwicklung	a b c	0,3 32,1 67,9	1 953 (1 644) 2 099	- (-) -	-3,1 (-5,9) -3,0	1 932 (1 628) 2 075	-5,0 (-9,0) -4,0	-2,4 (-5,2) -2,3	/ / /
M73	Werbung und Marktforschung	a b c	/ / 58,8	/ / /	/ / /	/ / /	/ / /	/ / /	/ / /	/ / /
M74	Sonstige freiberufliche, wissen- schaftliche und technische Tätigkeiten	a b c	/ / 78,8	/ / /	/ / /	/ / /	/ / /	/ / /	/ / /	/ - /
M75	Veterinärwesen	a b c	0 / 91,0	1 415 / 1 419	-1,5 / -0,7	+16,7 / +14,1	1 411 / 1 414	+1,6 / +2,0	+18,0 / +14,9	/ - /
N	Erbringung von sonstigen wirtschaftlichen Dienst- leistungen	a b c	7,8 20,2 79,8	1 062 1 235 1 018	+2,3 +7,8 +0,7	+5,1 +9,7 +3,8	1 040 1 191 1 001	+3,1 +5,8 +2,4	+4,3 +6,8 +3,5	/ / /
N77	Vermietung von beweglichen Sachen	a b c	0,1 / 74,6	(1 772) / (1 964)	(-) / (-)	(+11,0) / (+7,9)	(1 730) / (1 908)	(+4,3) / (+5,0)	(+12,9) / (+9,6)	/ / /
N78	Vermittlung und Überlassung von Arbeitskräften	a b c	0,6 52,1 47,9	(1 226) / 1 284	(+4,1) / -2,4	(+12,2) / +6,6	(1 204) / 1 249	(+6,4) / +1,5	(+11,9) / +6,7	/ / /
N79	Reisebüros, Reiseveranstalter und Erbringung sonstiger Reservierungsdienstleistungen	a b c	0,2 19,6 80,4	(1 399) / 1 495	(-7,7) / -8,6	(+7,1) / +7,5	(1 371) / 1 461	(-2,4) / -2,7	(+6,5) / +6,8	/ / /
N80	Wach- und Sicherheitsdienste sowie Detekteien	a b c	0,3 63,3 36,7	(1 389) (1 430) (1 319)	(+8,8) (+12,1) (+3,1)	(+18,7) (+16,5) (+21,7)	(1 381) (1 418) (1 316)	(+8,5) (+11,5) (+3,3)	(+18,0) (+15,6) (+21,5)	/ / /
N81	Gebäudebetreuung; Garten- und Landschaftsbau	a b c	5,6 12,2 87,8	932 1 117 906	+2,5 +3,6 +2,3	+1,8 +1,5 +1,9	922 1 109 896	+2,6 +3,6 +2,4	+1,7 +1,6 +1,7	/ / /
N82	Erbringung von wirtschaftlichen Dienstleistungen für Unternehmen und Privatpersonen a. n. g.	a b c	1,0 34,8 65,2	(1 490) / 1 507	(+1,6) / -2,6	(+6,5) / +6,6	1 392 (1 287) 1 448	+2,5 (+2,5) +2,7	+2,7 (-3,7) +6,3	/ / /

Anmerkung Seite 36

Noch: **3. Durchschnittliche Verdienste und Arbeitszeiten der Arbeitnehmerinnen und Arbeitnehmer im Produzierenden Gewerbe und im Dienstleistungsbereich*) im III. Quartal 2011 nach Wirtschaftszweigen und Geschlecht**

Noch: **3.2 Teilzeitbeschäftigte**

WZ 2008 Kode	Wirtschaftszweig a = Insgesamt b = Männer c = Frauen	Anteil der Arbeitnehmer/ -innen an überge- ordneter Zusammen- fassung	Bezahlte Wochenarbeitszeit				Bruttostundenverdienst			
			III. Quartal 2011	Veränderung III. Quartal 2011 gegenüber dem		III. Quartal 2011	ohne Sonderzahlungen		Veränderung III. Quartal 2011 gegenüber dem	
				Vor- quartal	entsprechen- den Vorjahres- quartal		III. Quartal 2011	III. Quartal 2011	Vor- quartal	entsprechen- den Vorjahres- quartal
		%	Stunden	%		EUR		%		
O	Öffentliche Verwaltung, Ver- teidigung; Sozialversicherung	a	10,0	23,9	–	+1,5	18,01	17,88	+0,5	+2,2
		b	7,1	28,4	–	+1,4	20,34	20,22	+0,5	+1,8
		c	92,9	23,5	–	+1,3	17,80	17,67	+0,5	+2,1
P	Erziehung und Unterricht	a	11,5	23,9	+0,1	–1,0	20,05	20,05	+0,6	–0,7
		b	18,5	21,4	–0,5	–1,8	18,63	18,63	–0,1	–5,7
		c	81,5	24,4	–	–0,8	20,34	20,33	+0,7	+0,3
Q	Gesundheits- und Sozialwesen	a	27,1	23,7	+0,4	+0,6	17,09	16,86	+0,9	+2,2
		b	9,3	25,3	–	+0,4	18,37	18,09	+0,7	+1,9
		c	90,7	23,5	+0,4	+0,4	16,95	16,72	+0,8	+2,2
Q86	Gesundheitswesen	a	12,7	23,2	+0,7	+0,8	18,85	18,54	+0,9	+2,5
		b	7,9	24,4	–	+2,1	22,63	22,17	+0,1	+1,1
		c	92,1	23,0	+0,4	+0,4	18,50	18,21	+1,0	+2,5
Q87	Heime (ohne Erholungs- und Ferienheime)	a	9,2	24,3	–0,1	+0,2	15,48	15,29	+0,8	+1,4
		b	10,2	26,4	–0,4	–	15,69	15,50	+0,8	+0,6
		c	89,8	24,1	–	–	15,46	15,27	+0,7	+1,5
Q88	Sozialwesen (ohne Heime)	a	5,3	23,9	+0,6	+1,2	15,83	15,70	+0,6	+1,3
		b	11,0	24,9	–1,6	–0,4	15,78	15,67	+1,2	+0,8
		c	89,0	23,8	+0,8	+1,3	15,84	15,71	+0,5	+1,4
R	Kunst, Unterhaltung und Erholung	a	0,6	22,4	–1,3	+0,9	(13,30)	(13,11)	(–)	(–)
		b	25,6	(21,1)	(–)	(+2,4)	/	/	/	/
		c	74,4	22,8	–2,1	–	(13,65)	(13,50)	(+0,9)	(–2,5)
R90	Kreative, künstlerische und unterhaltende Tätigkeiten	a	0,2	(20,6)	(–1,1)	(–4,0)	16,18	16,03	+3,2	+3,4
		b	23,8	(18,2)	(–2,7)	(–)	(16,38)	(15,95)	(+3,2)	(+0,3)
		c	76,2	21,3	–0,9	–4,9	(16,13)	(16,05)	(+3,3)	(+4,2)
R91	Bibliotheken, Archive, Museen, botanische und zoologische Gärten	a	0,1	(22,6)	(–1,9)	(–2,6)	17,47	17,35	–0,6	+1,7
		b	18,3	/	/	/	(16,17)	(16,17)	(–8,7)	(–3,6)
		c	81,7	23,4	–3,3	–3,7	17,71	17,56	+0,9	+2,6
R92	Spiel-, Wett- und Lotteriewesen	a	0,1	(24,8)	(–4,3)	(–5,9)	/	/	/	/
		b	14,7	18,0	–26,2	–31,0	8,48	8,48	–2,3	–10,9
		c	/	/	/	/	/	/	/	/
R93	Erbringung von Dienstleistungen des Sports, der Unterhaltung und der Erholung	a	/	/	/	/	/	/	/	/
		b	30,9	(23,0)	(+4,5)	(+9,0)	/	/	/	/
		c	/	/	/	/	/	/	/	/
S	Erbringung von sonstigen Dienstleistungen	a	3,2	24,3	–1,1	+0,6	14,55	14,37	–0,1	–1,0
		b	10,0	23,5	+0,4	+5,4	15,18	15,04	–0,3	–2,7
		c	90,0	24,3	–1,2	–	14,48	14,30	–0,1	–0,8
S94	Interessenvertretungen sowie kirchliche und sonstige religiöse Vereinigungen (ohne Sozial- wesen und Sport)	a	2,2	23,9	–0,7	+0,8	16,59	16,37	–	+0,2
		b	9,9	(23,2)	(+0,4)	(+5,5)	16,99	16,85	–0,8	–2,0
		c	90,1	23,9	–0,8	+0,4	16,55	16,32	+0,1	+0,5
S95	Reparatur von Datenverarbei- tungsgeräten und Gebrauchs- gütern	a	/	/	/	/	/	/	/	/
		b	55,1	35,2	+0,6	+55,1	(14,47)	(14,38)	(+8,1)	(–)
		c	/	/	/	/	/	/	/	/
S96	Erbringung von sonstigen über- wiegend persönlichen Dienst- leistungen	a	1,0	25,0	–2,1	–1,0	10,30	10,22	+1,9	+1,0
		b	9,6	(23,3)	(+0,4)	(–)	11,22	11,07	+2,3	+1,8
		c	90,4	25,2	–2,3	–1,2	10,21	10,13	+1,8	+0,8

Anmerkung Seite 36

Noch: **3. Durchschnittliche Verdienste und Arbeitszeiten der Arbeitnehmerinnen und Arbeitnehmer im Produzierenden Gewerbe und im Dienstleistungsbereich*) im III. Quartal 2011 nach Wirtschaftszweigen und Geschlecht**

Noch: **3.2 Teilzeitbeschäftigte**

WZ 2008 Kode	Wirtschaftszweig a = Insgesamt b = Männer c = Frauen	Anteil der Arbeitnehmer/ -innen an überge- ordneter Zusammen- fassung	Bruttomonatsverdienst							Sonder- zahlungen
			insgesamt				ohne Sonderzahlungen			
			III. Quartal 2011	Veränderung III. Quartal 2011 gegenüber dem		III. Quartal 2011	Veränderung III. Quartal 2011 gegenüber dem			
				Vor- quartal	entsprechen- den Vorjahres- quartal		Vor- quartal	entsprechen- den Vorjahres- quartal		
		%	EUR	%		EUR	%		EUR	
O	Öffentliche Verwaltung, Ver- teidigung; Sozialversicherung	a	10,0	1 868	-0,8	+3,7	1 855	+0,5	+3,7	14
		b	7,1	2 509	-0,8	+3,1	2 493	+0,5	+3,1	15
		c	92,9	1 819	-0,8	+3,5	1 806	+0,4	+3,4	13
P	Erziehung und Unterricht	a	11,5	2 079	-2,4	-1,7	2 078	+0,8	-1,7	1
		b	18,5	1 736	-3,8	-7,3	1 736	-0,1	-7,3	0
		c	81,5	2 157	-2,3	-0,3	2 156	+0,8	-0,3	1
Q	Gesundheits- und Sozialwesen	a	27,1	1 759	+0,5	+1,6	1 736	+1,3	+2,8	/
		b	9,3	2 018	-1,0	+1,6	1 988	+0,5	+2,4	/
		c	90,7	1 733	+0,7	+1,6	1 710	+1,4	+2,8	/
Q86	Gesundheitswesen	a	12,7	1 896	+1,0	+1,8	1 865	+1,6	+3,4	/
		b	7,9	2 400	-0,3	+2,1	2 352	+0,3	+3,2	/
		c	92,1	1 853	+1,1	+1,7	1 824	+1,8	+3,3	/
Q87	Heime (ohne Erholungs- und Ferienheime)	a	9,2	1 638	-0,4	+0,8	1 618	+0,9	+1,6	/
		b	10,2	1 802	-1,2	-0,1	1 780	+0,8	+0,6	/
		c	89,8	1 619	-0,4	+0,9	1 599	+0,9	+1,7	/
Q88	Sozialwesen (ohne Heime)	a	5,3	1 644	+0,8	+1,6	1 630	+1,2	+2,4	/
		b	11,0	(1 710)	(-2,5)	(-0,1)	(1 698)	(-)	(+0,7)	/
		c	89,0	1 636	+1,2	+1,8	1 622	+1,4	+2,7	/
R	Kunst, Unterhaltung und Erholung	a	0,6	(1 292)	(-)	(-)	(1 274)	(-)	(-)	/
		b	25,6	(1 118)	(-)	(-)	(1 090)	(-)	(-)	/
		c	74,4	(1 352)	(-4,7)	(-5,1)	(1 337)	(-1,4)	(-2,4)	/
R90	Kreative, künstlerische und unterhaltende Tätigkeiten	a	0,2	(1 448)	(+0,1)	(-5,5)	(1 434)	(+2,1)	(-0,8)	/
		b	23,8	/	/	/	/	/	/	/
		c	76,2	(1 495)	(-)	(-7,1)	(1 487)	(+2,5)	(-0,9)	/
R91	Bibliotheken, Archive, Museen, botanische und zoologische Gärten	a	0,1	/	/	/	/	/	/	/
		b	18,3	/	/	/	/	/	/	-
		c	81,7	(1 799)	(-3,2)	(-0,4)	(1 784)	(-2,6)	(-1,2)	/
R92	Spiel-, Wett- und Lotteriewesen	a	0,1	(1 192)	(-)	(-15,5)	(1 190)	(-3,6)	(-13,6)	/
		b	14,7	664	-29,6	-38,5	664	-27,9	-38,5	-
		c	/	/	/	/	/	/	/	/
R93	Erbringung von Dienstleistungen des Sports, der Unterhaltung und der Erholung	a	/	/	/	/	/	/	/	/
		b	30,9	(1 054)	(-)	(-)	/	/	/	/
		c	/	/	/	/	/	/	/	/
S	Erbringung von sonstigen Dienstleistungen	a	3,2	1 534	-4,2	-0,8	1 515	-1,2	-0,4	/
		b	10,0	(1 548)	(-3,2)	(+1,4)	(1 533)	(-)	(+2,2)	/
		c	90,0	1 532	-4,3	-1,0	1 513	-1,3	-0,7	/
S94	Interessenvertretungen sowie kirchliche und sonstige religiöse Vereinigungen (ohne Sozial- wesen und Sport)	a	2,2	1 720	-3,8	+0,7	1 697	-0,7	+1,0	/
		b	9,9	(1 711)	(-3,7)	(+2,3)	(1 696)	(-0,4)	(+3,2)	/
		c	90,1	1 721	-3,9	+0,5	1 697	-0,8	+0,8	/
S95	Reparatur von Datenverarbei- tungsgeräten und Gebrauchs- gütern	a	/	/	/	/	/	/	/	/
		b	55,1	(2 213)	(+6,8)	(-)	(2 199)	(+8,7)	(-)	/
		c	/	/	/	/	/	/	/	/
S96	Erbringung von sonstigen über- wiegend persönlichen Dienst- leistungen	a	1,0	1 121	-2,9	-0,2	1 111	-0,3	-0	/
		b	9,6	(1 134)	(-0,6)	(+1,7)	(1 120)	(+2,6)	(+1,9)	/
		c	90,4	1 120	-3,0	-0,4	1 111	-0,5	-0,2	/

Anmerkung Seite 36

4. Durchschnittliche Bruttomonatsverdienste der geringfügig beschäftigten Arbeitnehmerinnen und Arbeitnehmer im Produzierenden Gewerbe und im Dienstleistungsbereich*) im III. Quartal 2011 nach Wirtschaftszweigen und Geschlecht

WZ 2008 Kode	Wirtschaftszweig	Anteil der Arbeitnehmer/-innen an übergeordneter Zusammenfassung	Bruttomonatsverdienste der geringfügig Beschäftigten		
			insgesamt		
			III. Quartal 2011	Veränderung III. Quartal 2011 gegenüber dem	
				Vorquartal	entsprechenden Vorjahresquartal
		%	EUR	%	
B – S	Produzierendes Gewerbe und Dienstleistungsbereich	100	298	+0,7	+3,1
B – F	Produzierendes Gewerbe	16,5	309	+1,6	+1,6
B	Bergbau und Gewinnung von Steinen und Erden	0	325	+0,6	+7,3
B05	Kohlenbergbau	0	(373)	(+6,0)	(+4,2)
B06	Gewinnung von Erdöl und Erdgas	–	–	–	–
B07	Erzbergbau	–	–	–	–
B08	Gewinnung von Steinen und Erden, sonstiger Bergbau	0	320	–	+7,4
B09	Erbringung von Dienstleistungen für den Bergbau und für die Gewinnung von Steinen und Erden	–	–	–	–
C	Verarbeitendes Gewerbe	13,2	311	+2,6	+3,3
C10	Herstellung von Nahrungs- und Futtermitteln	4,4	293	+4,3	+3,5
C11	Getränkeherstellung	0,1	(296)	(–0,7)	(–9,8)
C12	Tabakverarbeitung	0	335	–6,2	+0,9
C13	Herstellung von Textilien	0,2	332	+5,1	+8,1
C14	Herstellung von Bekleidung	0,1	322	–1,5	–1,5
C15	Herstellung von Leder, Lederwaren und Schuhen	0	342	–0,3	–7,3
C16	Herstellung von Holz-, Flecht-, Korb- und Korkwaren (ohne Möbel)	0,2	/	/	/
C17	Herstellung von Papier, Pappe und Waren daraus	0,1	(300)	(–10,7)	(–10,7)
C18	Herstellung von Druckerzeugnissen; Vervielfältigung von bespielten Ton-, Bild- und Datenträgern	/	/	/	/
C19	Kokerei und Mineralölverarbeitung	0	(312)	(–20,4)	(–18,3)
C20	Herstellung von chemischen Erzeugnissen	0,2	362	+3,7	+4,6
C21	Herstellung von pharmazeutischen Erzeugnissen	0	357	–4,5	–8,0
C22	Herstellung von Gummi- und Kunststoffwaren	0,6	335	+2,4	–
C23	Herstellung von Glas und Glaswaren, Keramik, Verarbeitung von Steinen und Erden	0,3	339	–0,6	–3,7
C24	Metallerzeugung und -bearbeitung	/	/	/	/
C25	Herstellung von Metallerzeugnissen	2,3	327	+3,2	+3,2
C26	Herstellung von Datenverarbeitungsgeräten, elektronischen und optischen Erzeugnissen	0,4	344	–0,9	+1,8
C27	Herstellung von elektrischen Ausrüstungen	0,5	(334)	(+0,6)	(+13,6)
C28	Maschinenbau	0,9	343	+3,0	+5,9
C29	Herstellung von Kraftwagen und Kraftwagenteilen	0,1	304	+3,4	+2,4
C30	Sonstiger Fahrzeugbau	0,1	(304)	(+4,5)	(–12,6)
C31	Herstellung von Möbeln	0,2	329	+6,8	+3,8
C32	Herstellung von sonstigen Waren	0,4	337	+4,7	+2,7
C33	Reparatur und Installation von Maschinen und Ausrüstungen	0,2	(322)	(+0,3)	(–2,4)
D	Energieversorgung	0,1	310	+2,3	–9,6

1) Klassifikation der Wirtschaftszweige, Ausgabe 2008 (WZ 2008)

Noch: **4. Durchschnittliche Bruttonomatsverdienste der geringfügig beschäftigten Arbeitnehmerinnen und Arbeitnehmer im Produzierenden Gewerbe und im Dienstleistungsbereich*) im III. Quartal 2011 nach Wirtschaftszweigen und Geschlecht**

WZ 2008 Kode	Wirtschaftszweig	Bruttonomatsverdienste der geringfügig Beschäftigten					
		Männer			Frauen		
		III. Quartal 2011	Veränderung III. Quartal 2011 gegenüber dem		III. Quartal 2011	Veränderung III. Quartal 2011 gegenüber dem	
			Vorquartal	entsprechenden Vorjahresquartal		Vorquartal	entsprechenden Vorjahresquartal
		EUR	%		EUR	%	
B – S	Produzierendes Gewerbe und Dienstleistungsbereich	293	+1,4	+3,9	300	–	+2,7
B – F	Produzierendes Gewerbe	305	+1,7	–0,7	311	+1,6	+3,3
B	Bergbau und Gewinnung von Steinen und Erden	377	+5,9	+15,6	298	–	+4,2
B05	Kohlenbergbau	394	+25,9	–	.	.	.
B06	Gewinnung von Erdöl und Erdgas	–	–	–	–	–	–
B07	Erzbergbau	–	–	–	–	–	–
B08	Gewinnung von Steinen und Erden, sonstiger Bergbau	376	+5,0	+15,0	288	–	+5,1
B09	Erbringung von Dienstleistungen für den Bergbau und für die Gewinnung von Steinen und Erden	–	–	–	–	–	–
C	Verarbeitendes Gewerbe	309	+2,3	+2,7	312	+2,6	+3,3
C10	Herstellung von Nahrungs- und Futtermitteln	278	–	+0,4	297	+5,3	+4,2
C11	Getränkeherstellung	320	–1,2	–10,6	(261)	(+4,8)	(–6,8)
C12	Tabakverarbeitung	.	.	.	325	–7,4	–0,9
C13	Herstellung von Textilien	(340)	(+13,7)	(–0,3)	329	+1,9	+10,8
C14	Herstellung von Bekleidung	347	–4,1	–3,1	316	–0,6	–1,6
C15	Herstellung von Leder, Lederwaren und Schuhen	328	+2,2	+4,8	(347)	(–0,9)	(–11,3)
C16	Herstellung von Holz-, Flecht-, Korb- und Korkwaren (ohne Möbel)	/	/	/	(331)	(–0,6)	(+8,9)
C17	Herstellung von Papier, Pappe und Waren daraus	/	/	/	/	/	/
C18	Herstellung von Druckerzeugnissen; Vervielfältigung von bespielten Ton-, Bild- und Datenträgern	/	/	/	/	/	/
C19	Kokerei und Mineralölverarbeitung	382	–	+0,5	/	/	/
C20	Herstellung von chemischen Erzeugnissen	374	+1,9	+6,6	353	+4,4	+3,2
C21	Herstellung von pharmazeutischen Erzeugnissen	(368)	(–3,4)	(–1,1)	352	–4,3	–11,1
C22	Herstellung von Gummi- und Kunststoffwaren	348	+8,1	–	(326)	(–1,5)	(–6,3)
C23	Herstellung von Glas und Glaswaren, Keramik, Verarbeitung von Steinen und Erden	356	–1,4	–3,5	(318)	(+1,0)	(–2,8)
C24	Metallerzeugung und -bearbeitung	/	/	/	/	/	/
C25	Herstellung von Metallerzeugnissen	318	+3,2	+2,6	338	+3,0	+4,0
C26	Herstellung von Datenverarbeitungsgeräten, elektronischen und optischen Erzeugnissen	357	–1,1	+1,7	337	–0,3	+2,1
C27	Herstellung von elektrischen Ausrüstungen	(331)	(+6,8)	(+15,3)	(337)	(–3,2)	(+12,7)
C28	Maschinenbau	346	+5,2	+8,8	339	–	+2,4
C29	Herstellung von Kraftwagen und Kraftwagenteilen	332	+4,7	–	(287)	(+1,8)	(–5,0)
C30	Sonstiger Fahrzeugbau	(367)	(+7,0)	(–)	(292)	(+3,9)	(–21,9)
C31	Herstellung von Möbeln	312	+11,4	+1,0	345	+2,7	+5,2
C32	Herstellung von sonstigen Waren	338	+3,0	+1,2	337	+5,6	+4,0
C33	Reparatur und Installation von Maschinen und Ausrüstungen	(327)	(+2,8)	(–4,9)	(318)	(–2,2)	(+0,6)
D	Energieversorgung	308	+6,9	–12,3	313	–0,6	–7,1

Anmerkung Seite 48

Noch: 4. Durchschnittliche Bruttomonatsverdienste der geringfügig beschäftigten Arbeitnehmerinnen und Arbeitnehmer im Produzierenden Gewerbe und im Dienstleistungsbereich*) im III. Quartal 2011 nach Wirtschaftszweigen und Geschlecht

WZ 2008 Kode	Wirtschaftszweig	Anteil der Arbeitnehmer/-innen an übergeordneter Zusammenfassung	Bruttomonatsverdienste der geringfügig Beschäftigten		
			insgesamt		
			III. Quartal 2011	Veränderung III. Quartal 2011 gegenüber dem	
				Vorquartal	entsprechenden Vorjahresquartal
		%	EUR	%	
E	Wasserversorgung; Abwasser- und Abfall- entsorgung und Beseitigung von Umwelt- verschmutzungen	0,3	282	+1,1	-2,1
E36	Wasserversorgung	0	274	+5,8	+17,1
E37	Abwasserentsorgung	0	/	/	/
E38	Sammlung, Behandlung und Beseitigung von Abfällen; Rückgewinnung	0,2	286	+2,9	-0,7
E39	Beseitigung von Umweltverschmutzungen und sonstige Entsorgung	/	/	/	/
F	Baugewerbe	2,9	302	-1,9	-3,8
F41	Hochbau	0,2	(299)	(+1,4)	(-5,7)
F42	Tiefbau	0,2	(350)	(+6,4)	(-2,0)
F43	Vorbereitende Baustellenarbeiten, Bauinstallation und sonstiges Ausbaugewerbe	2,5	300	-2,6	-3,5
G – S	Dienstleistungsbereich	83,5	296	+0,3	+3,5
G	Handel; Instandhaltung und Reparatur von Kraftfahrzeugen	22,9	311	-	+5,1
G45	Handel mit Kraftfahrzeugen; Instandhaltung und Reparatur von Kraftfahrzeugen	1,5	314	+0,6	+5,0
G46	Großhandel (ohne Handel mit Kraftfahrzeugen)	6,9	305	+1,0	+14,2
G47	Einzelhandel (ohne Handel mit Kraftfahrzeugen)	14,5	314	-0,3	+0,3
H	Verkehr und Lagerei	4,5	297	+0,7	+0,3
H49	Landverkehr und Transport in Rohrfernleitungen	2,0	(300)	(+1,7)	(+5,6)
H50	Schifffahrt	0	(304)	(+4,1)	(+2,0)
H51	Luftfahrt
H52	Lagerei sowie Erbringung von sonstigen Dienst- leistungen für den Verkehr	1,7	304	-2,3	-2,6
H53	Post-, Kurier- und Expressdienste	0,8	(273)	(+5,0)	(-6,8)
I	Gastgewerbe	7,7	276	-	+7,8
I55	Beherbergung	1,5	(272)	(-6,2)	(+7,5)
I56	Gastronomie	6,2	276	+1,1	+7,8
J	Information und Kommunikation	1,5	292	+3,5	+9,8
J58	Verlagswesen	0,3	321	+4,6	+11,1
J59	Herstellung, Verleih und Vertrieb von Filmen und Fernsehprogrammen; Kinos; Tonstudios und Verlegen von Musik	0,1	(341)	(-0,3)	(+18,4)
J60	Rundfunkveranstalter	0	359	+12,9	+16,9
J61	Telekommunikation	0	(314)	(-8,2)	(-)
J62	Erbringung von Dienstleistungen der Informati- onstechnologie	0,3	338	+3,0	+1,8
J63	Informationsdienstleistungen	0,9	262	+5,2	+11,0
K	Erbringung von Finanz- und Versicherungs- dienstleistungen	0,7	294	-	+0,7
K64	Erbringung von Finanzdienstleistungen	0,6	291	+1,4	+1,7
K65	Versicherungen, Rückversicherungen und Pensionskassen (ohne Sozialversicherung)	0	335	+4,7	+8,1
K66	Mit Finanz- und Versicherungsdienstleistungen verbundene Tätigkeiten	0,2	300	-4,8	-2,9

Anmerkung Seite 48

Noch: **4. Durchschnittliche Bruttonomatsverdienste der geringfügig beschäftigten Arbeitnehmerinnen und Arbeitnehmer im Produzierenden Gewerbe und im Dienstleistungsbereich*) im III. Quartal 2011 nach Wirtschaftszweigen und Geschlecht**

WZ 2008 Kode	Wirtschaftszweig	Bruttonomatsverdienste der geringfügig Beschäftigten					
		Männer			Frauen		
		III. Quartal 2011	Veränderung III. Quartal 2011 gegenüber dem		III. Quartal 2011	Veränderung III. Quartal 2011 gegenüber dem	
			Vorquartal	entsprechenden Vorjahresquartal		Vorquartal	entsprechenden Vorjahresquartal
		EUR	%		EUR	%	
E	Wasserversorgung; Abwasser- und Abfall- entsorgung und Beseitigung von Umwelt- verschmutzungen	(268)	(+1,9)	(-4,6)	(300)	(-)	(+1,0)
E36	Wasserversorgung	(298)	(+71,3)	(-)	268	-10,4	+2,3
E37	Abwasserentsorgung	/	/	/	(362)	(+7,7)	(+8,7)
E38	Sammlung, Behandlung und Beseitigung von Abfällen; Rückgewinnung	(278)	(+4,1)	(-2,1)	(298)	(+1,0)	(+1,4)
E39	Beseitigung von Umweltverschmutzungen und sonstige Entsorgung	-	-	-	/	/	/
F	Baugewerbe	294	-1,0	-10,9	310	-3,1	+4,0
F41	Hochbau	(300)	(-1,6)	(-9,4)	(298)	(+4,6)	(-1,3)
F42	Tiefbau	(338)	(-)	(-5,8)	369	+0,5	+3,9
F43	Vorbereitende Baustellenarbeiten, Bauinstallation und sonstiges Ausbaugewerbe	290	-2,0	-11,6	308	-3,8	+4,4
G – S	Dienstleistungsbereich	290	+1,4	+4,7	298	-0,3	+2,4
G	Handel; Instandhaltung und Reparatur von Kraftfahrzeugen	298	+0,7	+3,1	318	-	+6,4
G45	Handel mit Kraftfahrzeugen; Instandhaltung und Reparatur von Kraftfahrzeugen	319	+0,9	+3,2	309	-	+6,9
G46	Großhandel (ohne Handel mit Kraftfahrzeugen)	(302)	(+0,3)	(+6,7)	307	+1,3	-
G47	Einzelhandel (ohne Handel mit Kraftfahrzeugen)	290	+0,7	-0,7	322	-0,6	+0,6
H	Verkehr und Lagerei	299	-	-0,7	292	+2,1	+2,1
H49	Landverkehr und Transport in Rohrfernleitungen	(310)	(+2,3)	(+4,0)	(276)	(-0,4)	(+8,7)
H50	Schifffahrt	/	/	/	(280)	(-)	(-)
H51	Luftfahrt
H52	Lagerei sowie Erbringung von sonstigen Dienst- leistungen für den Verkehr	299	-3,5	-4,2	316	+1,0	+1,3
H53	Post-, Kurier- und Expressdienste	264	+3,1	-7,0	(282)	(+7,2)	(-6,9)
I	Gastgewerbe	(275)	(+1,1)	(+8,3)	276	-0,7	+7,8
I55	Beherbergung	317	+6,0	+17,8	/	/	/
I56	Gastronomie	(265)	(-0,4)	(+5,6)	281	+1,8	+8,9
J	Information und Kommunikation	293	+6,2	+12,7	291	+1,7	+8,2
J58	Verlagswesen	315	+11,3	+17,5	(324)	(+0,3)	(+6,2)
J59	Herstellung, Verleih und Vertrieb von Filmen und Fernsehprogrammen; Kinos; Tonstudios und Verlegen von Musik	361	+7,4	+38,8	(323)	(-6,9)	(+5,6)
J60	Rundfunkveranstalter	393	+26,4	+52,9	352	+9,7	+4,5
J61	Telekommunikation	/	/	/	(329)	(-4,1)	(-)
J62	Erbringung von Dienstleistungen der Informati- onstechnologie	358	+7,2	+0,3	323	-	+1,3
J63	Informationsdienstleistungen	252	+5,4	+11,0	268	+5,1	+10,7
K	Erbringung von Finanz- und Versicherungs- dienstleistungen	(303)	(+3,8)	(+7,1)	291	-1,4	-1,4
K64	Erbringung von Finanzdienstleistungen	(296)	(+7,6)	(+10,4)	(290)	(-0,7)	(-0,7)
K65	Versicherungen, Rückversicherungen und Pensionskassen (ohne Sozialversicherung)	(332)	(-1,5)	(+0,6)	337	+8,0	+13,1
K66	Mit Finanz- und Versicherungsdienstleistungen verbundene Tätigkeiten	320	-7,0	-1,2	293	-3,6	-3,3

Anmerkung Seite 48

Noch: 4. Durchschnittliche Bruttomonatsverdienste der geringfügig beschäftigten Arbeitnehmerinnen und Arbeitnehmer im Produzierenden Gewerbe und im Dienstleistungsbereich*) im III. Quartal 2011 nach Wirtschaftszweigen und Geschlecht

WZ 2008 Kode	Wirtschaftszweig	Anteil der Arbeitnehmer/-innen an übergeordneter Zusammenfassung	Bruttomonatsverdienste der geringfügig Beschäftigten		
			insgesamt		
			III. Quartal 2011	Veränderung III. Quartal 2011 gegenüber dem	
				Vorquartal	entsprechenden Vorjahresquartal
		%	EUR	%	
L	Grundstücks- und Wohnungswesen	1,0	(225)	(-0,4)	(+6,6)
M	Erbringung von freiberuflichen, wissenschaftlichen und technischen Dienstleistungen	3,3	293	-3,0	+7,7
M69	Rechts- und Steuerberatung, Wirtschaftsprüfung	1,0	308	+1,0	-2,2
M70	Verwaltung und Führung von Unternehmen und Betrieben; Unternehmensberatung	0,4	344	+1,8	+19,4
M71	Architektur- und Ingenieurbüros; technische, physikalische und chemische Untersuchung	0,8	283	-9,6	-7,5
M72	Forschung und Entwicklung	0,2	353	-1,9	-2,2
M73	Werbung und Marktforschung	0,9	(249)	(-6,7)	(-)
M74	Sonstige freiberufliche, wissenschaftliche und technische Tätigkeiten	0	377	-3,8	-0,5
M75	Veterinärwesen	0	341	+1,5	+0,9
N	Erbringung von sonstigen wirtschaftlichen Dienstleistungen	19,8	293	+0,7	+3,9
N77	Vermietung von beweglichen Sachen	0,3	305	-1,6	+0,7
N78	Vermittlung und Überlassung von Arbeitskräften	0,5	303	-4,7	-2,9
N79	Reisebüros, Reiseveranstalter und Erbringung sonstiger Reservierungsdienstleistungen	0,4	(296)	(+0,7)	(-0,7)
N80	Wach- und Sicherheitsdienste sowie Detekteien	0,9	341	+5,6	+10,4
N81	Gebäudebetreuung; Garten- und Landschaftsbau	17,1	289	+0,7	+4,7
N82	Erbringung von wirtschaftlichen Dienstleistungen für Unternehmen und Privatpersonen a. n. g.	0,7	(324)	(-4,4)	(-0,9)
O	Öffentliche Verwaltung, Verteidigung; Sozialversicherung	0,2	228	+0,4	-11,3
P	Erziehung und Unterricht	3,8	296	+1,7	+8,8
Q	Gesundheits- und Sozialwesen	11,3	315	+0,6	+0,6
Q86	Gesundheitswesen	3,8	316	+1,3	+1,0
Q87	Heime (ohne Erholungs- und Ferienheime)	3,3	323	-0,3	+1,6
Q88	Sozialwesen (ohne Heime)	4,1	307	+1,0	-0,3
R	Kunst, Unterhaltung und Erholung	1,8	(260)	(+5,3)	(-5,5)
R90	Kreative, künstlerische und unterhaltende Tätigkeiten	0,4	220	-19,1	-15,1
R91	Bibliotheken, Archive, Museen, botanische und zoologische Gärten	/	/	/	/
R92	Spiel-, Wett- und Lotteriewesen	0,1	(291)	(+6,6)	(-4,6)
R93	Erbringung von Dienstleistungen des Sports, der Unterhaltung und der Erholung	1,3	(270)	(+15,4)	(-0,4)
S	Erbringung von sonstigen Dienstleistungen	5,1	(252)	(-)	(-9,0)
S94	Interessenvertretungen sowie kirchliche und sonstige religiöse Vereinigungen (ohne Sozialwesen und Sport)	1,0	298	+3,1	+3,8
S95	Reparatur von Datenverarbeitungsgeräten und Gebrauchsgütern	0	(355)	(+2,0)	(-)
S96	Erbringung von sonstigen überwiegend persönlichen Dienstleistungen	4,1	(239)	(-0,4)	(-12,1)

Anmerkung Seite 48

Noch: **4. Durchschnittliche Bruttomonatsverdienste der geringfügig beschäftigten Arbeitnehmerinnen und Arbeitnehmer im Produzierenden Gewerbe und im Dienstleistungsbereich*) im III. Quartal 2011 nach Wirtschaftszweigen und Geschlecht**

WZ 2008 Kode	Wirtschaftszweig	Bruttomonatsverdienste der geringfügig Beschäftigten					
		Männer			Frauen		
		III. Quartal 2011	Veränderung III. Quartal 2011 gegenüber dem		III. Quartal 2011	Veränderung III. Quartal 2011 gegenüber dem	
			Vorquartal	entsprechenden Vorjahresquartal		Vorquartal	entsprechenden Vorjahresquartal
		EUR	%		EUR	%	
L	Grundstücks- und Wohnungswesen	(226)	(-0,9)	(+9,7)	(223)	(-)	(+2,3)
M	Erbringung von freiberuflichen, wissenschaftlichen und technischen Dienstleistungen	283	-3,1	-	301	-3,2	+2,7
M69	Rechts- und Steuerberatung, Wirtschaftsprüfung	(286)	(-0,7)	(-1,4)	318	+1,6	-2,2
M70	Verwaltung und Führung von Unternehmen und Betrieben; Unternehmensberatung	(319)	(+3,6)	(+30,2)	358	+1,1	+12,2
M71	Architektur- und Ingenieurbüros; technische, physikalische und chemische Untersuchung	297	-10,8	-6,9	270	-8,2	-7,8
M72	Forschung und Entwicklung	358	-1,6	-1,9	342	-3,4	-3,7
M73	Werbung und Marktforschung	(246)	(-5,4)	(-)	(255)	(-8,3)	(-)
M74	Sonstige freiberufliche, wissenschaftliche und technische Tätigkeiten	380	-3,3	-2,6	377	-3,8	+0,5
M75	Veterinärwesen	(346)	(-0,3)	(-7,0)	339	+2,4	+2,7
N	Erbringung von sonstigen wirtschaftlichen Dienstleistungen	288	+2,1	+6,3	296	+0,3	+3,5
N77	Vermietung von beweglichen Sachen	308	-3,4	-1,0	(294)	(+3,5)	(+5,0)
N78	Vermittlung und Überlassung von Arbeitskräften	303	-1,9	-2,9	304	-7,6	-2,6
N79	Reisebüros, Reiseveranstalter und Erbringung sonstiger Reservierungsdienstleistungen	(290)	(-0,3)	(-0,3)	(303)	(+1,0)	(-1,3)
N80	Wach- und Sicherheitsdienste sowie Detekteien	348	+5,8	+11,2	(325)	(+4,8)	(+7,6)
N81	Gebäudebetreuung; Garten- und Landschaftsbau	274	+2,6	+7,5	294	+0,3	+3,9
N82	Erbringung von wirtschaftlichen Dienstleistungen für Unternehmen und Privatpersonen a. n. g.	(313)	(-2,2)	(-)	336	-6,7	-6,1
O	Öffentliche Verwaltung, Verteidigung; Sozialversicherung	218	+0,5	-10,3	234	+0,4	-11,4
P	Erziehung und Unterricht	299	+1,4	+8,3	292	+1,4	+9,0
Q	Gesundheits- und Sozialwesen	295	+1,4	+1,7	320	+0,6	+0,3
Q86	Gesundheitswesen	299	+3,5	+2,7	321	+0,9	+0,6
Q87	Heime (ohne Erholungs- und Ferienheime)	295	-1,3	+0,7	331	-	+2,2
Q88	Sozialwesen (ohne Heime)	290	+0,7	+1,4	312	+1,3	-0,6
R	Kunst, Unterhaltung und Erholung	269	-	-4,9	(253)	(-3,4)	(-5,9)
R90	Kreative, künstlerische und unterhaltende Tätigkeiten	239	-12,1	-17,0	211	-22,7	-13,2
R91	Bibliotheken, Archive, Museen, botanische und zoologische Gärten	/	/	/	/	/	/
R92	Spiel-, Wett- und Lotteriewesen	(313)	(+17,7)	(-1,3)	/	/	/
R93	Erbringung von Dienstleistungen des Sports, der Unterhaltung und der Erholung	(275)	(-)	(+0,7)	(267)	(+4,3)	(-1,1)
S	Erbringung von sonstigen Dienstleistungen	280	+4,1	+4,5	(245)	(-1,2)	(-12,2)
S94	Interessenvertretungen sowie kirchliche und sonstige religiöse Vereinigungen (ohne Sozialwesen und Sport)	(295)	(+7,7)	(+10,9)	300	+1,0	+1,4
S95	Reparatur von Datenverarbeitungsgeräten und Gebrauchsgütern	(348)	(-)	(+1,2)	(369)	(-0,3)	(+1,4)
S96	Erbringung von sonstigen überwiegend persönlichen Dienstleistungen	(268)	(+1,1)	(+0,4)	(235)	(-0,4)	(-13,9)

Anmerkung Seite 48

**5. Durchschnittliche Verdienste und Arbeitszeiten der Arbeitnehmerinnen und Arbeitnehmer
im Produzierenden Gewerbe und im Dienstleistungsbereich*) im III. Quartal 2011
nach Geschlecht und Leistungsgruppen**

5.1 Vollzeitbeschäftigte nach Wirtschaftszweigen

Geschlecht — Leistungs- gruppe	Anteil der Arbeit- nehmer/- innen an übergeord- neter Zusammen- fassung	Bezahlte Wochenarbeitszeit			Bruttostundenverdienst					
					insgesamt			ohne Sonderzahlungen		
		III. Quartal 2011	Veränderung III. Quartal 2011 gegenüber dem		III. Quartal 2011	Veränderung III. Quartal 2011 gegenüber dem		III. Quartal 2011	Veränderung III. Quartal 2011 gegenüber dem	
			Vorquartal	entsprechen- den Vorjahres- quartal		Vorquartal	entsprechen- den Vorjahres- quartal		Vorquartal	entsprechen- den Vorjahres- quartal
	%	Stunden	%		EUR	%		EUR	%	

B – S Produzierendes Gewerbe und Dienstleistungsbereich

Insgesamt	100	39,2	+0,3	+0,6	21,19	-7,1	+2,3	20,29	+0,1	+2,1
1	12,3	39,5	+0,3	+0,5	38,24	-11,4	+2,4	35,45	+0,5	+1,9
2	24,4	39,1	—	+0,3	24,72	-6,8	+2,3	23,84	+0,3	+2,3
3	43,0	39,1	+0,3	+0,5	17,75	-5,0	+2,2	17,18	+0,2	+2,2
4	14,7	39,4	+0,5	+0,8	14,63	-4,2	+2,5	14,16	+0,2	+2,2
5	5,7	38,9	+0,5	+0,8	11,82	-3,4	+2,4	11,45	+0,2	+2,9
Männer	71,5	39,4	+0,5	+0,8	22,35	-7,6	+2,3	21,30	—	+2,0
1	13,7	39,4	+0,3	+0,5	40,08	-12,1	+2,9	36,87	+0,4	+2,1
2	23,9	39,2	+0,3	+0,5	25,89	-7,3	+2,5	24,86	+0,2	+2,3
3	42,2	39,4	+0,5	+1,0	18,43	-5,0	+2,3	17,78	+0,1	+2,2
4	15,2	39,8	+0,5	+0,8	15,22	-4,2	+2,5	14,70	—	+2,1
5	5,1	39,4	+0,5	+1,3	12,23	-3,4	+2,8	11,88	+0,3	+3,2
Frauen	28,5	38,7	—	+0,3	18,21	-5,6	+2,1	17,73	+0,3	+2,4
1	8,8	39,6	—	+0,3	31,11	-8,4	+1,0	29,97	+0,9	+1,9
2	25,8	39,1	—	+0,3	22,02	-5,2	+2,1	21,45	+0,5	+2,1
3	44,9	38,6	—	+0,3	16,11	-4,8	+1,8	15,74	+0,4	+2,1
4	13,3	38,2	+0,3	+0,5	12,86	-4,6	+1,8	12,55	+0,7	+2,4
5	7,2	38,0	+0,3	—	11,06	-3,7	+1,5	10,68	+0,1	+2,0

B – F Produzierendes Gewerbe

Insgesamt	37,4	38,6	+0,6	+1,2	22,16	-7,9	+2,5	20,93	-0,3	+2,2
1	11,2	38,5	+0,3	+0,5	41,03	-13,2	+3,6	36,97	+0,1	+2,7
2	19,3	38,4	+0,3	+0,5	26,35	-8,2	+2,8	25,08	-0,5	+2,7
3	44,9	38,7	+0,5	+1,3	19,20	-5,8	+2,3	18,40	-0,2	+2,3
4	17,9	38,9	+1,0	+1,8	16,42	-4,9	+2,0	15,71	-0,3	+1,6
5	6,7	38,3	+0,5	+1,3	13,87	-4,0	+1,8	13,27	-0,3	+2,6
Männer	85,5	38,8	+0,5	+1,0	22,75	-7,9	+2,5	21,47	-0,3	+2,2
1	11,7	38,6	+0,5	+0,8	41,67	-13,2	+3,6	37,49	+0,1	+2,7
2	19,8	38,6	+0,5	+0,8	26,57	-8,3	+2,7	25,30	-0,6	+2,7
3	46,2	38,9	+0,8	+1,6	19,45	-5,6	+2,4	18,62	-0,3	+2,4
4	17,3	39,1	+0,8	+1,6	16,96	-4,8	+2,0	16,19	-0,4	+1,4
5	5,0	39,0	+0,3	+1,6	14,41	-3,9	+1,9	13,84	-0,4	+2,6
Frauen	14,5	37,5	+0,3	+1,1	18,52	-7,8	+2,3	17,63	+0,1	+2,2
1	8,1	38,0	—	+0,3	35,46	-12,2	+3,5	32,46	+0,5	+2,8
2	16,5	37,3	—	+0,5	24,79	-7,7	+3,2	23,52	+0,3	+2,8
3	37,5	37,7	+0,5	+1,1	17,33	-7,3	+1,8	16,71	+0,4	+1,7
4	21,1	37,4	—	+1,4	13,65	-5,8	+1,1	13,21	+0,2	+1,7
5	16,8	37,1	+0,8	+0,8	12,86	-4,2	+1,2	12,22	-0,2	+2,1

B Bergbau und Gewinnung von Steinen und Erden

Insgesamt	0,8	42,1	+3,5	+0,4	(21,56)	(-13,2)	(+4,6)	(21,20)	(-4,0)	(+4,2)
1	3,2	39,9	+1,0	—	(47,28)	(—)	(+9,0)	(43,74)	(-0,8)	(+5,1)
2	28,9	42,6	+3,1	+0,5	25,22	-13,0	+4,4	24,82	-2,8	+3,8
3	54,9	42,2	+4,7	+0,2	(18,56)	(-8,3)	(+4,4)	(18,37)	(-4,9)	(+4,6)
4	11,8	41,3	+0,5	+1,0	20,37	-9,5	+2,0	20,12	-3,2	+1,5
5	1,2	41,2	-0,5	+1,7	(16,53)	(-6,4)	(-4,8)	(16,37)	(-1,7)	(-5,1)
Männer	96,8	42,2	+3,7	+0,5	(21,52)	(-12,9)	(+4,5)	(21,18)	(-4,1)	(+4,1)
1	3,1	39,9	+1,0	-0,3	(47,57)	(—)	(+8,8)	(43,97)	(-1,0)	(+4,7)
2	28,2	42,8	+3,4	+0,5	25,23	-12,5	+4,3	24,84	-2,9	+3,8
3	55,4	42,3	+4,7	+0,5	(18,56)	(-8,1)	(+4,3)	(18,38)	(-5,0)	(+4,5)
4	12,0	41,2	+0,2	+0,7	20,48	-9,5	+2,1	20,23	-3,2	+1,6
5	1,2	41,3	-0,5	+1,7	(16,57)	(-6,2)	(-4,7)	(16,43)	(-1,7)	(-4,9)
Frauen	3,2	39,6	+1,0	-0,8	22,60	-20,1	+7,4	21,91	-1,5	+5,8
1	4,4	39,1	+1,3	-0,3	40,84	-34,2	+13,9	38,81	+2,2	+14,1
2	50,7	39,7	+1,0	-0,3	25,13	-19,9	+6,9	24,44	-0,5	+5,2
3	38,0	39,4	+1,5	-1,5	(18,77)	(-12,5)	(+10,2)	(18,15)	(-0,9)	(+7,9)
4	6,1	41,7	+0,5	+2,0	13,94	-10,9	+2,1	13,73	+0,4	+2,3
5	0,9	35,9	—	—	(14,26)	(—)	(—)	(13,42)	(—)	(—)

1) Klassifikation der Wirtschaftszweige, Ausgabe 2008 (WZ 2008)

Noch: **5. Durchschnittliche Verdienste und Arbeitszeiten der Arbeitnehmerinnen und Arbeitnehmer im Produzierenden Gewerbe und im Dienstleistungsbereich*) im III. Quartal 2011 nach Geschlecht und Leistungsgruppen**

Noch: **5.1 Vollzeitbeschäftigte nach Wirtschaftszweigen**

Geschlecht —— Leistungs- gruppe	Anteil der Arbeit- nehmer/ -innen an übergeord- neter Zusammen- fassung	Bruttomonatsverdienst						Sonder- zahlungen		
		insgesamt				ohne Sonderzahlungen				
		III. Quartal 2011	Veränderung III. Quartal 2011 gegenüber dem		III. Quartal 2011	Veränderung III. Quartal 2011 gegenüber dem				
			Vorquartal	entsprechen- den Vorjahres- quartal		Vorquartal	entsprechen- den Vorjahres- quartal			
	%	EUR	%		EUR	%		EUR		

B – S Produzierendes Gewerbe und Dienstleistungsbereich

Insgesamt	100	3 609	-6,8	+2,8	3 456	+0,4	+2,7	(152)
1	12,3	6 554	-11,3	+2,8	6 077	+0,7	+2,4	/
2	24,4	4 204	-6,6	+2,6	4 053	+0,5	+2,5	(151)
3	43,0	3 019	-4,7	+3,0	2 922	+0,4	+2,9	97
4	14,7	2 505	-3,7	+3,4	2 424	+0,7	+3,1	(81)
5	5,7	1 997	-3,0	+3,2	1 935	+0,6	+3,6	(62)
Männer	71,5	3 826	-7,2	+3,0	3 645	+0,3	+2,7	(181)
1	13,7	6 862	-11,9	+3,3	6 313	+0,6	+2,6	/
2	23,9	4 405	-7,1	+2,7	4 231	+0,4	+2,6	(174)
3	42,2	3 152	-4,7	+3,2	3 041	+0,4	+3,1	112
4	15,2	2 634	-3,5	+3,5	2 543	+0,6	+3,0	(91)
5	5,1	2 093	-2,8	+4,1	2 032	+0,7	+4,5	(61)
Frauen	28,5	3 065	-5,5	+2,4	2 983	+0,4	+2,6	(81)
1	8,8	5 358	-8,4	+1,4	5 161	+0,9	+2,3	/
2	25,8	3 736	-5,2	+2,1	3 640	+0,5	+2,1	(96)
3	44,9	2 703	-4,8	+2,2	2 642	+0,5	+2,4	(62)
4	13,3	2 136	-4,4	+2,5	2 084	+1,0	+3,0	(53)
5	7,2	1 827	-3,2	+1,3	1 764	+0,5	+1,9	(63)

B – F Produzierendes Gewerbe

Insgesamt	37,4	3 719	-7,3	+3,7	3 513	+0,3	+3,4	(206)
1	11,2	6 869	-12,8	+4,2	6 190	+0,5	+3,3	/
2	19,3	4 401	-7,7	+3,6	4 189	+0	+3,5	/
3	44,9	3 230	-5,2	+3,7	3 094	+0,4	+3,7	(136)
4	17,9	2 772	-4,1	+3,7	2 651	+0,5	+3,2	(121)
5	6,7	2 310	-3,5	+3,3	2 211	+0,3	+4,0	(99)
Männer	85,5	3 838	-7,3	+3,7	3 621	+0,2	+3,5	(217)
1	11,7	6 987	-12,9	+4,3	6 286	+0,5	+3,4	/
2	19,8	4 455	-7,8	+3,5	4 241	-0,1	+3,5	/
3	46,2	3 284	-5,1	+3,8	3 143	+0,3	+3,8	(140)
4	17,3	2 885	-3,9	+3,7	2 754	+0,6	+3,1	(131)
5	5,0	2 445	-3,5	+3,6	2 348	+0,1	+4,2	/
Frauen	14,5	3 017	-7,4	+3,3	2 873	+0,5	+3,2	/
1	8,1	5 856	-12,1	+3,9	5 361	+0,6	+3,2	/
2	16,5	4 021	-7,5	+3,9	3 816	+0,4	+3,5	/
3	37,5	2 837	-6,8	+2,8	2 735	+0,8	+2,6	(102)
4	21,1	2 220	-5,7	+2,5	2 149	+0,3	+3,2	(71)
5	16,8	2 074	-3,4	+2,2	1 971	+0,7	+3,1	(103)

B Bergbau und Gewinnung von Steinen und Erden

Insgesamt	0,8	3 944	-10,1	+5,0	3 879	-0,6	+4,6	/
1	3,2	(8 191)	(-)	(+8,9)	(7 578)	(+0,1)	(+4,9)	/
2	28,9	4 668	-10,2	+4,9	4 592	+0,3	+4,2	/
3	54,9	(3 403)	(-4,0)	(+4,8)	(3 368)	(-0,5)	(+4,9)	/
4	11,8	3 650	-9,2	+2,8	3 607	-2,8	+2,3	/
5	1,2	2 960	-6,9	-3,2	2 932	-2,2	-3,5	/
Männer	96,8	3 946	-9,8	+4,9	3 882	-0,7	+4,6	/
1	3,1	(8 249)	(-)	(+8,7)	(7 623)	(-0,1)	(+4,6)	/
2	28,2	4 688	-9,6	+4,8	4 615	+0,3	+4,3	/
3	55,4	(3 407)	(-3,8)	(+4,7)	(3 374)	(-0,6)	(+4,9)	/
4	12,0	3 669	-9,1	+2,8	3 626	-2,8	+2,4	/
5	1,2	2 977	-6,4	-2,9	2 952	-2,0	-3,1	/
Frauen	3,2	3 893	-19,2	+6,7	3 774	-0,4	+5,2	/
1	4,4	(6 941)	(-33,4)	(+13,5)	6 596	+3,5	+13,8	/
2	50,7	4 332	-19,3	+6,6	4 214	+0,4	+4,9	/
3	38,0	(3 214)	(-11,2)	(+8,5)	3 108	+0,6	+6,2	/
4	6,1	2 526	-10,6	+4,2	2 488	+0,9	+4,3	/
5	0,9	(2 225)	(-)	(-)	2 094	-	-	/

Anmerkung Seite 54

Noch: **5. Durchschnittliche Verdienste und Arbeitszeiten der Arbeitnehmerinnen und Arbeitnehmer im Produzierenden Gewerbe und im Dienstleistungsbereich*) im III. Quartal 2011 nach Geschlecht und Leistungsgruppen**

Noch: **5.1 Vollzeitbeschäftigte nach Wirtschaftszweigen**

Geschlecht — Leistungs- gruppe	Anteil der Arbeit- nehmer/- innen an übergeord- neter Zusammen- fassung	Bezahlte Wochenarbeitszeit			Bruttostundenverdienst					
					insgesamt			ohne Sonderzahlungen		
		III. Quartal 2011	Veränderung III. Quartal 2011 gegenüber dem		III. Quartal 2011	Veränderung III. Quartal 2011 gegenüber dem		III. Quartal 2011	Veränderung III. Quartal 2011 gegenüber dem	
			Vorquartal	entsprechen- den Vorjahres- quartal		Vorquartal	entsprechen- den Vorjahres- quartal		Vorquartal	entsprechen- den Vorjahres- quartal
	%	Stunden	%		EUR	%		EUR	%	

noch: **B Bergbau und Gewinnung von Steinen und Erden**

B05 Kohlenbergbau										
Insgesamt	0,7	42,1	+3,8	-0,2	(21,97)	(-12,7)	(+6,2)	(21,58)	(-4,4)	(+5,3)
1	2,3	40,4	+1,0	-	(52,09)	(-)	(+13,7)	(46,95)	(-2,7)	(+4,3)
2	31,0	42,6	+3,1	-	(25,51)	(-12,6)	(+5,0)	25,08	-3,0	+4,2
3	56,6	42,1	+4,7	-0,5	(18,70)	(-7,9)	(+5,2)	(18,50)	(-5,6)	(+5,1)
4	9,7	40,4	-	-0,2	22,78	-9,0	+5,3	22,48	-3,2	+4,4
5	0,5	40,0	-0,7	-	21,98	-7,9	+5,4	21,75	-2,1	+4,7
Männer	97,1	42,1	+3,7	-0,2	(21,92)	(-12,5)	(+6,0)	(21,55)	(-4,5)	(+5,3)
1	2,3	40,4	+1,0	-	(52,34)	(-)	(+14,1)	(47,13)	(-2,7)	(+4,3)
2	30,3	42,7	+3,1	-	(25,50)	(-12,2)	(+4,9)	(25,09)	(-3,1)	(+4,2)
3	57,1	42,2	+5,0	-0,2	(18,69)	(-7,8)	(+5,1)	(18,50)	(-5,7)	(+5,0)
4	9,9	40,4	-	-0,2	22,83	-8,9	+5,4	22,54	-3,2	+4,4
5	0,5	40,3	-	+0,5	22,13	-7,5	+6,0	21,94	-2,3	+5,4
Frauen	2,9	39,7	+1,3	-1,0	23,51	-19,3	+9,8	22,67	-0,7	+7,6
1	3,2	39,9	+1,0	-1,0	46,16	-39,3	+4,3	42,78	-0,5	+6,8
2	54,1	39,9	+1,0	-0,7	(25,76)	(-20,2)	(+8,9)	24,99	-0,3	+6,7
3	39,2	39,6	+1,8	-1,5	(19,04)	(-11,4)	(+13,2)	(18,30)	(-1,3)	(+10,3)
4	2,8	38,2	+0,5	-1,3	(16,77)	(-16,5)	(+7,9)	(16,23)	(+1,9)	(-)
5

B06 Gewinnung von Erdöl und Erdgas										
Insgesamt	-	-	-	-	-	-	-	-	-	-
1	-	-	-	-	-	-	-	-	-	-
2	-	-	-	-	-	-	-	-	-	-
3	-	-	-	-	-	-	-	-	-	-
4	-	-	-	-	-	-	-	-	-	-
5	-	-	-	-	-	-	-	-	-	-
Männer	-	-	-	-	-	-	-	-	-	-
1	-	-	-	-	-	-	-	-	-	-
2	-	-	-	-	-	-	-	-	-	-
3	-	-	-	-	-	-	-	-	-	-
4	-	-	-	-	-	-	-	-	-	-
5	-	-	-	-	-	-	-	-	-	-
Frauen	-	-	-	-	-	-	-	-	-	-
1	-	-	-	-	-	-	-	-	-	-
2	-	-	-	-	-	-	-	-	-	-
3	-	-	-	-	-	-	-	-	-	-
4	-	-	-	-	-	-	-	-	-	-
5	-	-	-	-	-	-	-	-	-	-

B07 Erzbergbau										
Insgesamt	-	-	-	-	-	-	-	-	-	-
1	-	-	-	-	-	-	-	-	-	-
2	-	-	-	-	-	-	-	-	-	-
3	-	-	-	-	-	-	-	-	-	-
4	-	-	-	-	-	-	-	-	-	-
5	-	-	-	-	-	-	-	-	-	-
Männer	-	-	-	-	-	-	-	-	-	-
1	-	-	-	-	-	-	-	-	-	-
2	-	-	-	-	-	-	-	-	-	-
3	-	-	-	-	-	-	-	-	-	-
4	-	-	-	-	-	-	-	-	-	-
5	-	-	-	-	-	-	-	-	-	-
Frauen	-	-	-	-	-	-	-	-	-	-
1	-	-	-	-	-	-	-	-	-	-
2	-	-	-	-	-	-	-	-	-	-
3	-	-	-	-	-	-	-	-	-	-
4	-	-	-	-	-	-	-	-	-	-
5	-	-	-	-	-	-	-	-	-	-

Noch: **5. Durchschnittliche Verdienste und Arbeitszeiten der Arbeitnehmerinnen und Arbeitnehmer im Produzierenden Gewerbe und im Dienstleistungsbereich*) im III. Quartal 2011 nach Geschlecht und Leistungsgruppen**

Noch: **5.1 Vollzeitbeschäftigte nach Wirtschaftszweigen**

Geschlecht —— Leistungs- gruppe	Anteil der Arbeit- nehmer/ -innen an übergeord- neter Zusammen- fassung	Bruttomonatsverdienst						Sonder- zahlungen	
		insgesamt				ohne Sonderzahlungen			
		III. Quartal 2011	Veränderung III. Quartal 2011 gegenüber dem		III. Quartal 2011	Veränderung III. Quartal 2011 gegenüber dem			
			Vorquartal	entsprechen- den Vorjahres- quartal		Vorquartal	entsprechen- den Vorjahres- quartal		
	%	EUR	%		EUR	%		EUR	

noch: **B Bergbau und Gewinnung von Steinen und Erden**

B05 Kohlenbergbau

Insgesamt	0,7	(4 015)	(-9,4)	(+6,0)	(3 944)	(-0,8)	(+5,1)	/
1	2,3	(9 141)	(-)	(+13,8)	8 240	-1,8	+4,4	/
2	31,0	4 722	-9,9	+5,1	4 643	+0,1	+4,3	/
3	56,6	(3 424)	(-3,3)	(+4,9)	(3 387)	(-0,9)	(+4,8)	/
4	9,7	4 000	-8,9	+5,1	3 948	-3,1	+4,2	/
5	0,5	3 819	-8,7	+5,4	3 779	-2,9	+4,7	/
Männer	97,1	(4 013)	(-9,1)	(+5,9)	(3 945)	(-0,8)	(+5,1)	/
1	2,3	(9 190)	(-)	(+14,2)	(8 275)	(-1,8)	(+4,4)	/
2	30,3	4 735	-9,3	+5,0	4 660	+0,1	+4,3	/
3	57,1	(3 427)	(-3,2)	(+4,8)	(3 392)	(-0,9)	(+4,8)	/
4	9,9	4 010	-8,9	+5,2	3 959	-3,2	+4,3	/
5	0,5	3 870	-7,7	+6,5	3 837	-2,5	+5,9	/
Frauen	2,9	4 054	-18,4	+8,5	3 908	+0,4	+6,4	/
1	3,2	8 007	-38,7	+3,2	7 420	+0,4	+5,7	(587)
2	54,1	4 467	-19,5	+8,2	4 332	+0,6	+5,9	/
3	39,2	(3 275)	(-9,8)	(+11,5)	(3 147)	(+0,5)	(+8,7)	/
4	2,8	(2 782)	(-16,0)	(+6,4)	(2 692)	(+2,4)	(+5,3)	/
5

B06 Gewinnung von Erdöl und Erdgas

Insgesamt	—	—	—	—	—	—	—	—
1	—	—	—	—	—	—	—	—
2	—	—	—	—	—	—	—	—
3	—	—	—	—	—	—	—	—
4	—	—	—	—	—	—	—	—
5	—	—	—	—	—	—	—	—
Männer	—	—	—	—	—	—	—	—
1	—	—	—	—	—	—	—	—
2	—	—	—	—	—	—	—	—
3	—	—	—	—	—	—	—	—
4	—	—	—	—	—	—	—	—
5	—	—	—	—	—	—	—	—
Frauen	—	—	—	—	—	—	—	—
1	—	—	—	—	—	—	—	—
2	—	—	—	—	—	—	—	—
3	—	—	—	—	—	—	—	—
4	—	—	—	—	—	—	—	—
5	—	—	—	—	—	—	—	—

B07 Erzbergbau

Insgesamt	—	—	—	—	—	—	—	—
1	—	—	—	—	—	—	—	—
2	—	—	—	—	—	—	—	—
3	—	—	—	—	—	—	—	—
4	—	—	—	—	—	—	—	—
5	—	—	—	—	—	—	—	—
Männer	—	—	—	—	—	—	—	—
1	—	—	—	—	—	—	—	—
2	—	—	—	—	—	—	—	—
3	—	—	—	—	—	—	—	—
4	—	—	—	—	—	—	—	—
5	—	—	—	—	—	—	—	—
Frauen	—	—	—	—	—	—	—	—
1	—	—	—	—	—	—	—	—
2	—	—	—	—	—	—	—	—
3	—	—	—	—	—	—	—	—
4	—	—	—	—	—	—	—	—
5	—	—	—	—	—	—	—	—

Anmerkung Seite 54

Noch: **5. Durchschnittliche Verdienste und Arbeitszeiten der Arbeitnehmerinnen und Arbeitnehmer im Produzierenden Gewerbe und im Dienstleistungsbereich*) im III. Quartal 2011 nach Geschlecht und Leistungsgruppen**

Noch: **5.1 Vollzeitbeschäftigte nach Wirtschaftszweigen**

Geschlecht Leistungs- gruppe	Anteil der Arbeit- nehmer/- innen an übergeord- neter Zusammen- fassung	Bezahlte Wochenarbeitszeit			Bruttostundenverdienst					
					insgesamt			ohne Sonderzahlungen		
		III. Quartal 2011	Veränderung III. Quartal 2011 gegenüber dem		III. Quartal 2011	Veränderung III. Quartal 2011 gegenüber dem		III. Quartal 2011	Veränderung III. Quartal 2011 gegenüber dem	
			Vorquartal	entsprechen- den Vorjahres- quartal		Vorquartal	entsprechen- den Vorjahres- quartal		Vorquartal	entsprechen- den Vorjahres- quartal
	%	Stunden	%		EUR	%		EUR	%	

noch: **B Bergbau und Gewinnung von Steinen und Erden**

B08 Gewinnung von Steinen und Erden, sonstiger Bergbau

Insgesamt	0,1	42,4	+1,9	+3,7	19,30	-13,9	-3,0	19,10	-0,8	-1,1
1	8,0	39,0	+0,3	-1,3	39,34	-22,9	-0,4	38,44	+2,1	+6,0
2	17,6	42,5	+2,9	+3,9	22,44	-16,1	-1,0	22,19	-1,3	-0,2
3	45,6	42,6	+2,4	+4,9	17,61	-10,6	-0,7	17,50	-0,1	+0,9
4	23,9	43,1	+0,9	+2,6	15,29	-10,2	-5,6	15,15	-2,1	-4,8
5	4,9	41,9	-0,2	+2,2	13,59	-5,5	-8,5	13,48	-1,7	-8,4
Männer	95,2	42,5	+1,9	+3,7	19,29	-13,7	-3,2	19,09	-0,7	-1,2
1	8,0	39,1	+0,3	-1,3	39,64	-23,1	-0,9	38,71	+2,2	+5,7
2	16,6	42,9	+2,9	+4,1	22,48	-15,8	-0,8	22,23	-1,3	-0,1
3	46,2	42,8	+2,6	+5,4	17,61	-10,4	-0,7	17,50	-0,1	+0,9
4	24,2	43,1	+1,2	+2,6	15,39	-10,2	-5,7	15,25	-2,1	-4,9
5	5,1	41,9	-0,5	+2,2	13,65	-5,4	-8,1	13,54	-1,7	-8,0
Frauen	4,8	39,5	+0,8	+0,3	19,49	-18,2	+0,9	19,33	-2,1	+1,7
1	8,3	38,0	+0,5	-1,8	33,46	-18,6	+17,1	33,31	+2,4	+17,2
2	38,9	38,6	+0,5	+1,8	22,05	-18,9	-2,8	21,78	-1,9	-1,4
3	34,1	38,8	+0,5	-2,3	17,65	-16,0	+0,5	17,55	+1,0	+1,0
4	17,4	43,6	-1,4	+3,8	12,59	-1,5	-1,6	12,54	+2,7	-0,6
5

B09 Erbringung von Dienstleistungen für den Bergbau und für die Gewinnung von Steinen und Erden

Insgesamt	-	-	-	-	-	-	-	-	-	-
1	-	-	-	-	-	-	-	-	-	-
2	-	-	-	-	-	-	-	-	-	-
3	-	-	-	-	-	-	-	-	-	-
4	-	-	-	-	-	-	-	-	-	-
5	-	-	-	-	-	-	-	-	-	-
Männer	-	-	-	-	-	-	-	-	-	-
1	-	-	-	-	-	-	-	-	-	-
2	-	-	-	-	-	-	-	-	-	-
3	-	-	-	-	-	-	-	-	-	-
4	-	-	-	-	-	-	-	-	-	-
5	-	-	-	-	-	-	-	-	-	-
Frauen	-	-	-	-	-	-	-	-	-	-
1	-	-	-	-	-	-	-	-	-	-
2	-	-	-	-	-	-	-	-	-	-
3	-	-	-	-	-	-	-	-	-	-
4	-	-	-	-	-	-	-	-	-	-
5	-	-	-	-	-	-	-	-	-	-

C Verarbeitendes Gewerbe

Insgesamt	29,1	38,3	+0,6	+1,4	22,48	-8,3	+2,5	21,17	-0,3	+2,3
1	12,1	38,5	+0,5	+0,8	40,92	-14,3	+3,7	37,09	+0,2	+2,9
2	18,6	37,8	+0,5	+0,8	26,54	-7,9	+2,5	25,15	-0,6	+2,7
3	42,2	38,4	+0,8	+1,9	19,66	-6,0	+2,2	18,75	-0,1	+2,3
4	19,0	38,4	+0,8	+1,6	16,68	-5,5	+2,3	15,89	-0,4	+1,9
5	8,0	38,2	+0,5	+1,3	13,91	-4,1	+1,9	13,29	-0,3	+2,6
Männer	83,8	38,4	+0,5	+1,3	23,29	-8,4	+2,5	21,90	-0,3	+2,3
1	12,9	38,5	+0,3	+0,5	41,54	-14,4	+3,8	37,59	+0,1	+2,9
2	19,4	37,9	+0,5	+0,8	26,80	-7,9	+2,4	25,39	-0,7	+2,6
3	43,6	38,5	+0,8	+1,9	20,02	-5,9	+2,3	19,07	-0,1	+2,4
4	18,2	38,7	+1,0	+1,8	17,39	-5,5	+2,3	16,52	-0,5	+1,7
5	5,9	38,9	+0,5	+1,8	14,51	-4,0	+2,0	13,90	-0,3	+2,7
Frauen	16,2	37,4	+0,5	+1,1	18,21	-7,8	+2,1	17,34	+0,1	+2,3
1	7,9	37,8	+0,3	+0,3	35,59	-13,1	+2,8	32,77	+0,4	+3,3
2	14,9	37,0	+0,3	+0,5	24,70	-8,1	+3,1	23,45	+0,3	+2,9
3	35,3	37,6	+0,5	+1,3	17,31	-7,1	+1,7	16,66	+0,4	+1,6
4	22,9	37,4	+0,3	+1,6	13,67	-5,7	+1,5	13,23	+0,2	+1,9
5	19,0	37,1	+0,8	+1,1	12,90	-4,3	+1,2	12,26	-0,2	+2,2

Anmerkung Seite 54

Noch: **5. Durchschnittliche Verdienste und Arbeitszeiten der Arbeitnehmerinnen und Arbeitnehmer im Produzierenden Gewerbe und im Dienstleistungsbereich*) im III. Quartal 2011 nach Geschlecht und Leistungsgruppen**

Noch: **5.1 Vollzeitbeschäftigte nach Wirtschaftszweigen**

Geschlecht —— Leistungs- gruppe	Anteil der Arbeit- nehmer/ -innen an übergeord- neter Zusammen- fassung	Bruttomonatsverdienst						Sonder- zahlungen	
		insgesamt				ohne Sonderzahlungen			
		III. Quartal 2011	Veränderung III. Quartal 2011 gegenüber dem		III. Quartal 2011	Veränderung III. Quartal 2011 gegenüber dem			
			Vorquartal	entsprechen- den Vorjahres- quartal		Vorquartal	entsprechen- den Vorjahres- quartal		
	%	EUR	%		EUR	%		EUR	

noch: **B Bergbau und Gewinnung von Steinen und Erden**

B08 Gewinnung von Steinen und Erden, sonstiger Bergbau

Insgesamt	0,1	3 555	-12,3	+0,6	3 519	+1,1	+2,6	/
1	8,0	6 674	-22,6	-1,6	6 521	+2,5	+4,7	/
2	17,6	4 141	-13,7	+2,7	4 096	+1,5	+3,5	(45)
3	45,6	3 261	-8,4	+4,3	3 241	+2,4	+5,9	/
4	23,9	2 866	-9,2	-2,9	2 840	-1,0	-2,1	/
5	4,9	2 475	-5,8	-6,4	2 454	-2,1	-6,3	/
Männer	95,2	3 566	-12,0	+0,6	3 529	+1,3	+2,6	/
1	8,0	6 733	-22,8	-2,2	6 574	+2,5	+4,4	/
2	16,6	4 193	-13,2	+3,3	4 148	+1,8	+4,1	/
3	46,2	3 272	-8,1	+4,5	3 252	+2,5	+6,1	/
4	24,2	2 883	-9,2	-3,1	2 857	-1,0	-2,3	/
5	5,1	2 488	-5,7	-5,9	2 467	-2,0	-5,8	/
Frauen	4,8	3 344	-17,6	+1,2	3 317	-1,4	+2,1	/
1	8,3	5 530	-18,0	+15,2	5 505	+3,1	+15,3	25
2	38,9	3 696	-18,6	-1,1	3 651	-1,6	+0,4	/
3	34,1	2 975	-15,4	-1,7	2 958	+1,6	-1,2	/
4	17,4	(2 387)	(-2,8)	(+2,3)	(2 377)	(+1,4)	(+3,3)	/
5

B09 Erbringung von Dienstleistungen für den Bergbau und für die Gewinnung von Steinen und Erden

Insgesamt	—	—	—	—	—	—	—	—
1	—	—	—	—	—	—	—	—
2	—	—	—	—	—	—	—	—
3	—	—	—	—	—	—	—	—
4	—	—	—	—	—	—	—	—
5	—	—	—	—	—	—	—	—
Männer	—	—	—	—	—	—	—	—
1	—	—	—	—	—	—	—	—
2	—	—	—	—	—	—	—	—
3	—	—	—	—	—	—	—	—
4	—	—	—	—	—	—	—	—
5	—	—	—	—	—	—	—	—
Frauen	—	—	—	—	—	—	—	—
1	—	—	—	—	—	—	—	—
2	—	—	—	—	—	—	—	—
3	—	—	—	—	—	—	—	—
4	—	—	—	—	—	—	—	—
5	—	—	—	—	—	—	—	—

C Verarbeitendes Gewerbe

Insgesamt	29,1	3 738	-7,8	+3,9	3 521	+0,3	+3,8	/
1	12,1	6 837	-14,1	+4,4	6 197	+0,4	+3,6	/
2	18,6	4 361	-7,5	+3,5	4 133	-0	+3,6	/
3	42,2	3 277	-5,4	+4,1	3 124	+0,6	+4,1	(152)
4	19,0	2 786	-4,8	+4,1	2 653	+0,3	+3,6	(132)
5	8,0	2 308	-3,6	+3,3	2 206	+0,3	+4,2	(103)
Männer	83,8	3 890	-7,9	+4,0	3 657	+0,2	+3,8	/
1	12,9	6 954	-14,2	+4,5	6 293	+0,4	+3,6	/
2	19,4	4 419	-7,5	+3,4	4 186	-0,2	+3,6	/
3	43,6	3 348	-5,2	+4,2	3 188	+0,5	+4,3	(160)
4	18,2	2 923	-4,7	+4,1	2 776	+0,3	+3,5	(147)
5	5,9	2 451	-3,5	+3,8	2 348	+0,2	+4,4	/
Frauen	16,2	2 957	-7,4	+3,2	2 816	+0,6	+3,4	/
1	7,9	5 849	-12,9	+3,2	5 386	+0,6	+3,8	/
2	14,9	3 973	-7,8	+3,8	3 773	+0,7	+3,7	/
3	35,3	2 825	-6,5	+3,0	2 719	+0,9	+2,9	/
4	22,9	2 221	-5,6	+3,0	2 148	+0,3	+3,4	(73)
5	19,0	2 079	-3,5	+2,2	1 976	+0,7	+3,1	(103)

Anmerkung Seite 54

Noch: **5. Durchschnittliche Verdienste und Arbeitszeiten der Arbeitnehmerinnen und Arbeitnehmer im Produzierenden Gewerbe und im Dienstleistungsbereich*) im III. Quartal 2011 nach Geschlecht und Leistungsgruppen**

Noch: **5.1 Vollzeitbeschäftigte nach Wirtschaftszweigen**

Geschlecht Leistungs- gruppe	Anteil der Arbeit- nehmer/- innen an übergeord- neter Zusammen- fassung	Bezahlte Wochenarbeitszeit			Bruttostundenverdienst					
					insgesamt			ohne Sonderzahlungen		
		III. Quartal 2011	Veränderung III. Quartal 2011 gegenüber dem		III. Quartal 2011	Veränderung III. Quartal 2011 gegenüber dem		III. Quartal 2011	Veränderung III. Quartal 2011 gegenüber dem	
			Vorquartal	entsprechen- den Vorjahres- quartal		Vorquartal	entsprechen- den Vorjahres- quartal		Vorquartal	entsprechen- den Vorjahres- quartal
	%	Stunden	%		EUR	%		EUR	%	

noch: **C Verarbeitendes Gewerbe**

C10 Herstellung von Nahrungs- und Futtermitteln

Insgesamt	2,0	39,7	+0,5	+0,5	15,89	-5,7	+0,2	15,54	-0,2	+1,5
1	6,3	39,2	+0,3	-0,3	(36,14)	(-13,3)	(-)	33,90	-0	+0,5
2	9,6	40,1	+0,8	+0,5	22,43	-4,9	+3,5	21,82	-0,1	+2,9
3	42,5	40,2	+0,8	-0,2	15,06	-4,4	+1,3	14,82	-0,5	+1,2
4	27,5	39,0	-0,3	+0,8	12,66	-3,9	+1,9	12,51	+0,2	+2,0
5	14,1	39,6	+1,8	+2,6	11,21	-3,7	+0,6	11,13	+0,1	+0,9
Männer	61,0	40,8	+0,7	+0,7	17,66	-6,0	+0,1	17,20	-0,3	+1,5
1	7,8	39,3	-	-0,5	(38,68)	(-13,0)	(-)	35,85	-0,1	+0,9
2	11,6	40,6	+1,0	+0,5	23,19	-5,0	+2,9	22,47	-0,4	+2,2
3	48,2	40,9	+0,2	-0,2	15,89	-4,6	+1,3	15,66	-0,7	+1,4
4	23,0	40,5	-	+1,0	14,02	-4,9	+2,0	13,83	-0,3	+2,2
5	9,3	42,1	+3,2	+5,3	12,13	-3,3	+1,8	12,03	-	+1,9
Frauen	39,0	38,0	+0,3	-	12,93	-4,9	+0,5	12,77	+0,2	+1,5
1	4,0	38,7	+0,3	-0,3	28,32	-13,5	-	27,89	+0,9	+0,6
2	6,3	38,5	-0,5	-0,3	20,13	-4,7	+5,3	19,82	+1,1	+5,3
3	33,6	38,5	+0,8	-0,8	13,06	-4,8	+0,8	12,83	-0,8	+0,3
4	34,6	37,4	-0,5	+0,5	11,11	-2,8	+1,8	11,02	+0,5	+1,8
5	21,5	38,0	+1,9	+1,3	10,53	-2,8	+0,2	10,45	+1,3	+0,5

C11 Getränkeherstellung

Insgesamt	0,2	38,0	-0,5	-1,0	20,85	-6,8	+1,1	20,64	-1,8	+1,0
1	/	/	/	/	/	/	/	/	/	/
2	11,1	38,3	+0,3	-2,0	/	/	/	/	/	/
3	39,8	37,3	-0,5	-0,5	21,16	-6,5	+1,3	20,98	-1,6	+1,5
4	38,0	38,6	-1,0	-1,3	16,38	-9,2	-3,1	16,35	-3,3	-2,9
5	3,2	37,0	-3,6	-0,3	(16,39)	(-4,3)	(-0,2)	(16,34)	(+0,7)	(+2,8)
Männer	87,6	38,1	-0,5	-1,0	21,07	-6,9	+0,9	20,85	-2,0	+0,7
1	/	/	/	/	/	/	/	/	/	/
2	10,5	38,5	+0,3	-2,0	/	/	/	/	/	/
3	37,2	37,4	-0,5	-0,8	21,49	-6,9	+1,4	21,30	-2,1	+1,5
4	40,8	38,7	-1,0	-0,8	16,46	-9,1	-3,6	16,43	-3,2	-3,4
5	3,0	37,0	-4,4	-0,5	(16,49)	(-3,8)	(+0,5)	(16,43)	(+1,0)	(+3,5)
Frauen	12,4	37,0	-	-1,6	19,22	-6,7	+2,8	19,12	-0,8	+3,3
1	3,3	36,4	+0,6	-2,7	29,89	-4,7	-0,5	29,89	-2,6	+0
2	15,4	37,4	+0,8	-1,3	/	/	/	/	/	/
3	58,4	37,1	+0,3	+1,1	19,65	-4,5	+1,7	19,52	+0,5	+1,9
4	17,9	36,8	-1,1	-6,8	/	/	/	/	/	/
5	5,0	36,8	-0,5	+0,3	15,96	-6,3	-3,2	15,96	-0,6	-0,1

C12 Tabakverarbeitung

Insgesamt	0	38,4	+1,1	+0,1	18,67	-12,6	-4,8	18,27	+3,3	-4,8
1	12,5	38,2	+0,3	+0,3	37,83	-32,4	+3,1	37,29	+2,6	+5,1
2	22,1	38,5	-	-	22,61	-2,9	-3,5	21,86	+3,0	-5,1
3	12,3	38,0	+2,2	+0,3	17,71	+1,1	+0,4	16,67	+3,5	-1,9
4	17,4	38,6	+1,0	-0,3	13,43	-3,0	+5,8	13,21	+3,7	+6,0
5	35,7	38,5	+1,9	+0,3	12,50	-3,6	+5,6	12,48	+4,4	+5,8
Männer	47,9	38,4	+0,8	-	23,36	-19,2	-4,5	22,89	+2,1	-4,5
1	21,0	38,2	-	+0,3	39,91	-34,8	+5,0	39,29	+3,2	+6,2
2	36,0	38,6	-	-	22,77	-5,2	-6,1	22,43	+2,4	-6,3
3	17,9	37,9	+1,6	-0,5	18,78	+2,9	+1,6	17,53	+4,3	-1,4
4	20,4	38,8	+1,0	-	13,83	-4,6	+6,1	13,82	+3,5	+6,1
5
Frauen	52,1	38,4	+1,3	+0,3	14,37	-2,0	+0,7	14,03	+4,2	+0,8
1	4,6	38,0	-	-	29,00	-5,4	-2,7	28,80	+3,0	+4,5
2	9,4	38,1	-0,3	-0,3	22,04	+4,9	+7,7	19,84	+3,7	+0,5
3	7,2	38,1	+3,3	+1,1	15,27	-3,9	-4,6	14,71	+0,8	-5,2
4	14,6	38,4	+1,1	-0,3	12,91	-0,9	+5,5	12,42	+3,8	+6,1
5	64,2	38,6	+1,8	+0,5	12,46	-3,4	+5,4	12,44	+4,6	+5,6

Anmerkung Seite 54

Noch: **5. Durchschnittliche Verdienste und Arbeitszeiten der Arbeitnehmerinnen und Arbeitnehmer im Produzierenden Gewerbe und im Dienstleistungsbereich*) im III. Quartal 2011 nach Geschlecht und Leistungsgruppen**

Noch: **5.1 Vollzeitbeschäftigte nach Wirtschaftszweigen**

Geschlecht —— Leistungs- gruppe	Anteil der Arbeit- nehmer/ -innen an übergeord- neter Zusammen- fassung	Bruttomonatsverdienst						Sonder- zahlungen	
		insgesamt				ohne Sonderzahlungen			
		III. Quartal 2011	Veränderung III. Quartal 2011 gegenüber dem		III. Quartal 2011	Veränderung III. Quartal 2011 gegenüber dem			
			Vorquartal	entsprechen- den Vorjahres- quartal		Vorquartal	entsprechen- den Vorjahres- quartal		
	%	EUR	%		EUR	%		EUR	

noch: **C Verarbeitendes Gewerbe**

C10 Herstellung von Nahrungs- und Futtermitteln

Insgesamt	2,0	2 742	-5,2	+0,7	2 682	+0,3	+2,1	/
1	6,3	(6 153)	(-13,2)	(-)	5 772	+0,1	+0,2	/
2	9,6	3 906	-4,3	+3,9	3 799	+0,5	+3,3	/
3	42,5	2 629	-3,8	+1,1	2 588	+0,1	+1,0	/
4	27,5	2 145	-4,2	+2,7	2 121	-0	+2,8	/
5	14,1	1 932	-1,8	+3,4	1 917	+2,0	+3,6	/
Männer	61,0	3 129	-5,4	+0,7	3 048	+0,3	+2,3	/
1	7,8	(6 612)	(-13,0)	(-)	6 128	-0	+0,6	/
2	11,6	4 092	-4,0	+3,5	3 966	+0,6	+2,8	/
3	48,2	2 827	-4,1	+1,1	2 785	-0,3	+1,2	/
4	23,0	2 470	-5,0	+3,1	2 436	-0,3	+3,3	/
5	9,3	2 217	-0,4	+6,9	2 198	+2,9	+7,0	/
Frauen	39,0	2 136	-4,5	+0,7	2 109	+0,5	+1,6	/
1	4,0	4 761	-13,3	-	4 689	+1,2	+0,3	/
2	6,3	3 368	-5,1	+5,3	3 317	+0,7	+5,2	/
3	33,6	2 185	-4,2	+0,2	2 147	-0,1	-0,3	/
4	34,6	1 807	-3,2	+2,4	1 792	+0,1	+2,3	/
5	21,5	1 737	-1,1	+1,5	1 725	+3,0	+1,7	/

C11 Getränkeherstellung

Insgesamt	0,2	3 441	-7,3	+0,1	3 406	-2,3	+0	/
1	/	/	/	/	/	/	/	/
2	11,1	(4 452)	(-)	(-)	(4 393)	(-)	(-)	/
3	39,8	3 434	-6,8	+1,0	3 404	-2,0	+1,0	/
4	38,0	2 746	-10,1	-4,3	2 741	-4,2	-4,1	/
5	3,2	(2 634)	(-7,8)	(-0,4)	(2 626)	(-3,0)	(+2,5)	/
Männer	87,6	3 490	-7,4	-	3 453	-2,5	-0,2	/
1	/	/	/	/	/	/	/	/
2	10,5	(4 657)	(-)	(-)	(4 590)	(-)	(-)	/
3	37,2	3 494	-7,3	+0,8	3 462	-2,6	+0,8	/
4	40,8	2 768	-10,0	-4,4	2 763	-4,2	-4,2	/
5	3,0	(2 655)	(-7,9)	(+0,2)	(2 644)	(-3,4)	(+3,1)	/
Frauen	12,4	3 092	-6,6	+1,3	3 075	-0,7	+1,8	/
1	3,3	4 725	-4,1	-3,3	4 725	-2,0	-2,8	-
2	15,4	(3 462)	(-)	(-)	(3 440)	(-)	(-)	/
3	58,4	3 164	-4,2	+2,8	3 143	+0,8	+2,9	/
4	17,9	(2 391)	(-11,3)	(-6,6)	(2 386)	(-4,6)	(-6,6)	/
5	5,0	2 549	-7,0	-3,1	2 549	-1,3	-	-

C12 Tabakverarbeitung

Insgesamt	0	3 116	-11,6	-4,7	3 048	+4,5	-4,7	67
1	12,5	6 271	-32,4	+3,3	6 183	+2,7	+5,3	88
2	22,1	3 777	-2,9	-3,7	3 652	+3,0	-5,2	125
3	12,3	2 922	+3,4	+0,5	2 752	+5,8	-1,8	171
4	17,4	2 254	-2,0	+5,8	2 217	+4,7	+5,9	37
5	35,7	2 091	-1,9	+5,8	2 087	+6,3	+6,0	4
Männer	47,9	3 895	-18,6	-4,6	3 816	+2,9	-4,6	79
1	21,0	6 624	-34,7	+5,2	6 522	+3,3	+6,4	102
2	36,0	3 814	-5,3	-6,2	3 757	+2,3	-6,4	57
3	17,9	3 093	+4,7	+1,2	2 888	+6,2	-1,7	205
4	20,4	2 333	-3,6	+6,2	2 331	+4,6	+6,1	2
5
Frauen	52,1	2 399	-0,6	+1,1	2 342	+5,6	+1,1	57
1	4,6	4 784	-5,4	-2,7	4 751	+3,0	+4,4	32
2	9,4	3 647	+4,6	+7,5	3 283	+3,4	+0,2	363
3	7,2	2 532	-0,7	-3,4	2 438	+4,1	-4,1	94
4	14,6	2 153	+0,1	+5,1	2 072	+5,0	+5,7	81
5	64,2	2 088	-1,8	+5,8	2 084	+6,4	+6,0	4

Anmerkung Seite 54

Noch: **5. Durchschnittliche Verdienste und Arbeitszeiten der Arbeitnehmerinnen und Arbeitnehmer im Produzierenden Gewerbe und im Dienstleistungsbereich*) im III. Quartal 2011 nach Geschlecht und Leistungsgruppen**

Noch: **5.1 Vollzeitbeschäftigte nach Wirtschaftszweigen**

Geschlecht — Leistungs- gruppe	Anteil der Arbeit- nehmer/- innen an übergeord- neter Zusammen- fassung	Bezahlte Wochenarbeitszeit			Bruttostundenverdienst					
					insgesamt			ohne Sonderzahlungen		
		III. Quartal 2011	Veränderung III. Quartal 2011 gegenüber dem		III. Quartal 2011	Veränderung III. Quartal 2011 gegenüber dem		III. Quartal 2011	Veränderung III. Quartal 2011 gegenüber dem	
			Vorquartal	entsprechen- den Vorjahres- quartal		Vorquartal	entsprechen- den Vorjahres- quartal		Vorquartal	entsprechen- den Vorjahres- quartal
	%	Stunden	%		EUR	%		EUR	%	

noch: **C Verarbeitendes Gewerbe**

C13 Herstellung von Textilien

Insgesamt	0,4	38,3	+0,3	+1,1	18,11	-5,8	+2,5	17,47	-0,5	+0,4
1	7,6	38,7	+0,5	+0,5	38,98	-8,7	+12,7	36,96	+0,5	+7,8
2	17,8	38,0	—	+0,5	21,51	-3,9	+2,2	20,77	-0,3	-0,3
3	41,7	38,2	+0,8	+1,1	16,09	-5,1	+0,1	15,65	-0,8	-0,3
4	27,3	38,3	+0,3	+1,1	14,32	-5,9	+2,1	13,95	-0,1	+0,8
5	5,5	38,4	-2,3	+0,3	/	/	/	(10,98)	(-2,3)	(+1,7)
Männer	78,5	38,4	+0,5	+1,3	18,95	-6,0	+1,8	18,31	-0,4	+0,1
1	9,0	38,8	+0,5	+0,8	39,68	-9,1	+12,1	37,68	+0,5	+7,4
2	17,8	38,2	-0,3	+0,5	22,03	-4,1	+2,4	21,17	-0,5	-0,6
3	44,2	38,4	+1,1	+1,6	16,15	-5,2	-0,3	15,71	-0,9	-0,5
4	26,3	38,5	—	+1,3	14,96	-6,0	+1,8	14,58	+0,1	+0,6
5	2,6	37,0	-1,9	+0,8	(12,90)	(-8,8)	(+1,7)	(12,76)	(-1,4)	(+1,0)
Frauen	21,5	37,9	—	+0,5	(15,03)	(-4,8)	(+4,7)	(14,38)	(-1,0)	(+1,2)
1	2,5	37,8	+0,8	-2,1	(29,38)	(-3,6)	(+9,9)	(27,11)	(-0,8)	(+2,2)
2	17,8	37,3	+1,1	+0,8	19,54	-3,7	+1,7	19,26	+0,4	+1,0
3	32,7	37,7	—	+0,5	15,78	-4,8	+2,4	15,34	-0,8	+0,7
4	30,8	37,7	+0,5	+0,5	12,28	-5,7	+1,8	11,93	-0,8	+0,2
5	16,2	39,2	-2,5	+0,5	/	/	/	(9,98)	(-2,5)	(+0,4)

C14 Herstellung von Bekleidung

Insgesamt	0,1	36,8	-0,6	-1,3	19,37	-7,8	+1,4	19,14	-0,8	+1,2
1	10,6	37,0	-0,3	+0,8	(38,17)	(-)	(-0,7)	(37,56)	(-0,4)	(-0,1)
2	22,1	37,5	-0,5	-0,3	(25,67)	(-8,7)	(+0,5)	(25,21)	(-1,5)	(-0,2)
3	33,9	37,2	-1,8	-0,3	(16,49)	(-2,9)	(+1,7)	(16,35)	(+0,4)	(+1,2)
4	18,6	37,3	+1,6	-0,3	12,77	-6,7	+2,6	12,73	-0,2	+2,6
5	14,8	33,9	-0,9	-7,9	10,67	-5,0	-3,4	10,66	-4,0	-3,5
Männer	38,4	37,2	—	-1,6	25,91	-10,1	+3,3	25,48	-1,5	+2,9
1	16,7	37,3	-0,3	+1,1	(44,28)	(-)	(+0,2)	(43,40)	(-0,1)	(+1,0)
2	30,2	37,8	-0,5	+0,3	(31,18)	(-9,8)	(-)	(30,58)	(-1,6)	(-0,9)
3	28,1	37,9	+0,5	-0,8	(20,09)	(-3,4)	(+4,4)	(19,81)	(-0,6)	(+3,4)
4	13,6	37,5	+1,1	-1,3	13,92	-6,5	+5,5	13,83	-0,6	+4,9
5	11,4	33,5	+0,3	-12,1	12,46	-0,9	+10,9	12,42	-0,4	+10,5
Frauen	61,6	36,5	-1,1	-1,1	(15,21)	(-5,5)	(-0,8)	(15,11)	(-0,5)	(-1,0)
1	6,8	36,6	-0,5	+0,5	28,55	-9,6	-3,3	28,37	-0,4	-3,2
2	17,1	37,2	-0,3	-0,5	19,47	-6,4	-0,3	19,17	-0,8	-0,6
3	37,5	36,9	-2,9	—	(14,75)	(-2,8)	(+0,4)	(14,68)	(+0,8)	(+0,2)
4	21,8	37,2	+1,6	—	12,33	-6,6	+1,3	12,30	—	+1,5
5	16,9	34,1	-1,2	-5,8	9,93	-7,5	-9,4	9,93	-6,2	-9,4

C15 Herstellung von Leder, Lederwaren und Schuhen

Insgesamt	0	39,1	+0,2	—	16,60	-13,8	+0,2	16,25	-0,6	-0,9
1	/	/	/	/	/	/	/	/	/	/
2	12,6	40,6	-0,5	+2,5	23,24	-8,2	-0,3	23,06	+1,3	+0,3
3	43,2	38,8	—	-0,5	(15,74)	(-10,9)	(+1,0)	15,38	-0,8	-0,2
4	20,4	39,4	+1,8	+1,3	12,79	-10,1	+1,5	12,58	-0,6	—
5	19,6	38,7	—	-1,3	13,45	-7,5	+8,1	12,99	+0,3	+6,1
Männer	61,2	39,2	—	—	17,99	-13,3	-0,6	17,63	-1,1	-1,5
1	5,7	38,2	+0,8	—	(37,66)	(-)	(-)	(36,41)	(-)	(-)
2	15,7	40,9	-0,5	+2,5	(23,47)	(-8,2)	(-3,6)	(23,31)	(+0,6)	(-2,5)
3	35,4	38,9	+0,3	-0,5	17,54	-12,0	-0,3	17,12	-2,1	-1,7
4	20,3	39,2	-0,3	—	13,59	-10,5	+4,6	13,46	-0,4	+3,8
5	23,0	38,9	+0,8	-0,5	13,90	-9,4	+4,8	13,50	-1,0	+3,6
Frauen	38,8	38,9	+0,5	—	14,40	—	+1,5	(14,06)	(+0,3)	(-0,1)
1	/	/	/	/	/	/	/	/	/	/
2	7,8	39,6	-0,8	+2,3	22,46	-8,2	+9,3	22,22	+3,7	+8,7
3	55,7	38,6	-0,5	-0,8	13,91	-10,4	+2,4	13,63	+0,1	+1,5
4	20,4	39,7	+5,0	+3,4	11,54	-8,4	-2,5	11,20	+0,1	-5,1
5	14,2	38,5	-0,8	-2,8	12,30	-2,9	+13,2	11,66	+2,7	+8,6

Anmerkung Seite 54

Noch: **5. Durchschnittliche Verdienste und Arbeitszeiten der Arbeitnehmerinnen und Arbeitnehmer im Produzierenden Gewerbe und im Dienstleistungsbereich*) im III. Quartal 2011 nach Geschlecht und Leistungsgruppen**

Noch: **5.1 Vollzeitbeschäftigte nach Wirtschaftszweigen**

Geschlecht —— Leistungs- gruppe	Anteil der Arbeit- nehmer/ -innen an übergeord- neter Zusammen- fassung	Bruttomonatsverdienst						Sonder- zahlungen		
		insgesamt				ohne Sonderzahlungen				
		III. Quartal 2011	Veränderung III. Quartal 2011 gegenüber dem		III. Quartal 2011	Veränderung III. Quartal 2011 gegenüber dem				
			Vorquartal	entsprechen- den Vorjahres- quartal		Vorquartal	entsprechen- den Vorjahres- quartal			
	%	EUR	%		EUR	%		EUR		

noch: **C Verarbeitendes Gewerbe**

C13 Herstellung von Textilien

Insgesamt	0,4	3 011	-5,5	+3,5	2 905	-0,2	+1,4	/
1	7,6	6 558	-8,2	+13,3	6 219	+1,1	+8,4	/
2	17,8	3 548	-3,9	+2,7	3 426	-0,3	+0,2	/
3	41,7	2 674	-4,3	+1,4	2 600	-	+0,9	/
4	27,3	2 385	-5,6	+3,3	2 322	+0,1	+2,0	/
5	5,5	/	/	/	(1 833)	(-4,4)	(+2,1)	/
Männer	78,5	3 158	-5,7	+3,0	3 052	-0	+1,2	/
1	9,0	6 688	-8,6	+12,9	6 351	+1,0	+8,1	/
2	17,8	3 652	-4,3	+2,8	3 509	-0,8	-0,2	/
3	44,2	2 693	-4,2	+1,2	2 619	+0,2	+0,9	/
4	26,3	2 504	-5,8	+3,2	2 439	+0,1	+2,0	/
5	2,6	(2 075)	(-10,5)	(+2,6)	(2 054)	(-3,1)	(+1,9)	/
Frauen	21,5	(2 473)	(-4,7)	(+5,1)	(2 366)	(-1,0)	(+1,6)	/
1	2,5	(4 831)	(-2,7)	(+7,7)	(4 458)	(+0,1)	(+0,2)	/
2	17,8	3 166	-2,6	+2,6	3 120	+1,5	+1,9	/
3	32,7	2 582	-4,9	+2,9	2 510	-0,8	+1,2	/
4	30,8	2 012	-5,1	+2,5	1 956	-0,2	+0,9	/
5	16,2	/	/	/	(1 701)	(-5,0)	(+0,9)	/

C14 Herstellung von Bekleidung

Insgesamt	0,1	3 095	-8,4	+0,1	3 059	-1,5	-0,1	/
1	10,6	(6 141)	(-14,1)	(+0,1)	(6 042)	(-0,7)	(+0,7)	/
2	22,1	(4 179)	(-9,3)	(+0,2)	(4 104)	(-2,1)	(-0,5)	/
3	33,9	(2 666)	(-4,7)	(+1,4)	(2 643)	(-1,5)	(+0,9)	/
4	18,6	2 071	-5,1	+2,4	2 064	+1,4	+2,4	/
5	14,8	(1 572)	(-5,6)	(-10,9)	(1 569)	(-4,7)	(-11,1)	/
Männer	38,4	4 189	-10,1	+1,7	4 119	-1,5	+1,3	/
1	16,7	(7 179)	(-)	(+1,3)	(7 035)	(-0,3)	(+2,1)	/
2	30,2	(5 115)	(-10,3)	(+0,2)	(5 017)	(-2,2)	(-0,8)	/
3	28,1	(3 313)	(-2,8)	(+3,8)	(3 267)	(+0,1)	(+2,8)	/
4	13,6	2 266	-5,5	+4,1	2 252	+0,5	+3,5	/
5	11,4	1 814	-0,5	-2,6	1 807	-0,1	-3,0	/
Frauen	61,6	(2 412)	(-6,5)	(-2,0)	(2 396)	(-1,5)	(-2,1)	/
1	6,8	4 538	-10,0	-2,8	4 510	-0,8	-2,7	/
2	17,1	3 144	-6,9	-1,0	3 095	-1,3	-1,3	(49)
3	37,5	(2 363)	(-5,7)	(+0,4)	(2 351)	(-2,2)	(+0,1)	/
4	21,8	1 995	-4,9	+1,5	1 990	+1,8	+1,6	/
5	16,9	(1 469)	(-8,5)	(-14,8)	(1 469)	(-7,4)	(-14,8)	/

C15 Herstellung von Leder, Lederwaren und Schuhen

Insgesamt	0	2 821	-13,6	+0,2	2 761	-0,4	-0,9	/
1	/	/	/	/	/	/	/	/
2	12,6	4 099	-8,7	+2,2	4 067	+0,6	+2,9	/
3	43,2	(2 652)	(-10,9)	(+0,4)	2 592	-0,7	-0,8	/
4	20,4	2 189	-8,6	+2,7	2 153	+1,1	+1,2	/
5	19,6	2 264	-7,4	+6,7	2 187	+0,5	+4,7	/
Männer	61,2	3 066	-13,3	-0,6	3 005	-1,1	-1,5	/
1	5,7	(6 253)	(-)	(-)	/	/	/	/
2	15,7	4 173	-8,7	-1,2	4 145	+0	-0	/
3	35,4	2 966	-11,7	-0,9	2 895	-1,7	-2,3	/
4	20,3	2 315	-10,8	+4,7	2 294	-0,5	+3,9	/
5	23,0	2 346	-8,9	+4,2	2 279	-0,4	+3,0	(67)
Frauen	38,8	2 434	-	+1,4	(2 376)	(+0,8)	(-0,1)	/
1	/	/	/	/	/	/	/	/
2	7,8	3 862	-9,0	+11,7	3 822	+2,7	+11,1	/
3	55,7	2 336	-10,6	+1,7	2 288	-0,3	+0,8	/
4	20,4	1 991	-3,8	+1,0	1 931	+5,1	-1,9	/
5	14,2	2 055	-3,9	+9,8	1 949	+1,7	+5,5	/

Anmerkung Seite 54

Noch: **5. Durchschnittliche Verdienste und Arbeitszeiten der Arbeitnehmerinnen und Arbeitnehmer im Produzierenden Gewerbe und im Dienstleistungsbereich*) im III. Quartal 2011 nach Geschlecht und Leistungsgruppen**

Noch: **5.1 Vollzeitbeschäftigte nach Wirtschaftszweigen**

Geschlecht — Leistungs- gruppe	Anteil der Arbeit- nehmer/- innen an übergeord- neter Zusammen- fassung	Bezahlte Wochenarbeitszeit			Bruttostundenverdienst					
					insgesamt			ohne Sonderzahlungen		
		III. Quartal 2011	Veränderung III. Quartal 2011 gegenüber dem		III. Quartal 2011	Veränderung III. Quartal 2011 gegenüber dem		III. Quartal 2011	Veränderung III. Quartal 2011 gegenüber dem	
			Vorquartal	entsprechen- den Vorjahres- quartal		Vorquartal	entsprechen- den Vorjahres- quartal		Vorquartal	entsprechen- den Vorjahres- quartal
	%	Stunden	%		EUR	%		EUR	%	

noch: **C Verarbeitendes Gewerbe**

C16 Herstellung von Holz-, Flecht-, Korb- und Korkwaren (ohne Möbel)										
Insgesamt	0,4	39,7	+1,3	+0,3	17,28	-2,0	+1,6	16,67	+0,8	+1,4
1	8,5	38,8	-0,3	-0,3	(24,59)	(-)	(+1,8)	(24,44)	(+5,9)	(+2,9)
2	11,4	40,2	-0,7	+0,2	(20,48)	(-5,6)	(+1,4)	(20,04)	(+0,7)	(+2,7)
3	48,9	39,6	+2,1	+0,5	17,40	+0,1	+1,9	16,54	+0,5	+0,4
4	25,1	40,2	+1,3	-0,5	14,45	-1,6	+1,5	14,02	+0,6	+2,2
5	6,1	38,8	+1,6	+2,9	(12,07)	(-)	(+5,2)	(11,69)	(+0,1)	(+6,5)
Männer	87,1	40,0	+1,8	+0,5	17,47	-2,1	+1,6	16,83	+0,6	+1,4
1	8,4	38,6	-0,3	-0,5	(25,46)	(-6,1)	(+2,4)	(25,29)	(+4,5)	(+3,5)
2	10,8	40,3	-1,0	+0,7	(20,63)	(-4,8)	(+1,6)	20,16	+1,4	+3,1
3	47,2	40,1	+2,6	+0,8	17,78	+0,3	+1,8	16,87	+0,5	+0,4
4	27,2	40,3	+1,5	-0,7	14,48	-1,6	+1,8	14,05	+0,6	+2,2
5	6,4	38,7	+1,6	+3,2	(12,32)	(+0,2)	(+5,6)	(11,92)	(-0,1)	(+6,8)
Frauen	12,9	37,9	-0,5	-0,3	15,93	-1,8	+1,5	15,51	+1,6	+1,6
1	/	/	/	/	/	/	/	/	/	/
2	/	/	/	/	/	/	/	/	/	/
3	60,4	36,7	-1,1	-1,3	15,17	-2,0	+2,2	14,66	+0,4	+1,6
4	11,0	38,9	-2,5	+6,6	13,96	-0,9	-2,5	13,48	+2,7	+3,2
5	4,1	40,6	+4,9	+2,0	/	/	/	(9,36)	(+0,5)	(+1,8)

C17 Herstellung von Papier, Pappe und Waren daraus										
Insgesamt	0,7	38,1	-0,1	+0,3	20,38	-10,9	+1,3	19,86	+0,3	+1,7
1	6,4	38,4	-0,5	-1,0	(39,98)	(-8,2)	(+18,4)	37,44	+1,2	+16,4
2	19,2	36,9	+0,5	-0,3	25,13	-13,2	+2,9	24,54	-0,4	+3,4
3	34,0	37,4	-0,3	-1,1	20,04	-11,4	+4,8	19,66	+1,2	+5,2
4	28,8	39,4	+1,3	+3,4	16,56	-10,9	-	16,26	-0,6	+1,5
5	11,6	39,0	-4,4	-2,3	12,79	-3,8	+4,6	12,56	+0,6	+5,2
Männer	84,1	38,3	-0,3	+0,3	20,95	-10,8	+1,8	20,39	+0,5	+2,1
1	6,8	38,6	-0,5	-0,5	(40,75)	(-7,4)	(+20,9)	37,92	+1,1	+17,9
2	20,2	36,9	+0,5	-0,3	25,36	-12,8	+4,4	24,76	+0,1	+4,6
3	34,6	37,6	-0,3	-1,3	20,26	-11,5	+5,5	19,87	+1,3	+5,7
4	30,4	39,7	+1,3	+3,7	16,64	-11,4	-0,2	16,36	-0,9	+1,3
5	8,1	39,4	-6,9	-3,9	13,57	+0,7	+6,3	13,20	+4,8	+7,2
Frauen	15,9	37,2	+0,3	-	17,26	-11,4	-2,3	16,99	-0,9	-0,5
1	4,5	37,0	+0,8	-3,4	(33,59)	(-)	(-3,1)	(33,45)	(+3,5)	(+3,9)
2	14,2	37,0	-	+0,3	23,36	-16,1	-8,9	22,91	-3,9	-6,0
3	31,1	36,2	-	-0,3	18,68	-11,3	+0,4	18,38	+0,7	+1,4
4	20,2	37,0	+1,1	-	15,90	-6,8	+1,5	15,40	+2,1	+2,4
5	30,1	38,6	-	+0,3	(11,66)	(-10,4)	(+1,5)	(11,62)	(-5,5)	(+1,5)

C18 Herstellung von Druckerzeugnissen; Vervielfältigung von bespielten Ton-, Bild- und Datenträgern										
Insgesamt	0,6	39,0	+1,2	+1,3	20,47	-5,8	+0,5	19,72	+0,2	+0,5
1	9,3	37,4	+2,2	+0,8	(32,13)	(-11,4)	(-8,1)	(31,01)	(-1,1)	(-7,7)
2	16,8	38,4	+1,3	+1,6	23,90	-10,2	+2,0	23,19	-1,3	+4,3
3	53,9	39,0	+0,8	+0,3	19,63	-3,3	+2,7	18,80	+0,3	+1,6
4	15,0	40,4	+2,5	+5,2	15,37	-4,6	+1,6	14,90	+1,3	+2,1
5	4,9	40,1	+0,8	+2,0	13,30	-7,8	-0,1	12,88	-0,1	-
Männer	78,1	39,2	+1,3	+1,3	21,32	-5,8	-0,2	20,54	+0,2	-0,1
1	11,1	37,3	+1,9	+0,5	(32,71)	(-10,4)	(-7,4)	(31,56)	(+0,3)	(-6,8)
2	18,7	38,5	+1,3	+2,1	24,23	-10,1	+1,9	23,51	-1,0	+4,5
3	52,7	39,3	+0,8	-0,3	20,07	-2,2	+2,7	19,21	+0,6	+1,4
4	13,9	41,1	+3,8	+7,6	15,87	-5,4	-2,0	15,42	+0,7	-1,1
5	3,6	41,6	+1,7	+4,5	13,95	-10,9	+1,2	13,61	-0,9	+1,5
Frauen	21,9	38,1	+0,5	+1,1	17,36	-5,6	+3,1	16,71	+0,5	+2,8
1	/	/	/	/	/	/	/	/	/	/
2	10,2	37,8	+1,1	-0,5	(21,65)	(-11,2)	(+2,7)	(21,09)	(-3,0)	(+2,8)
3	58,2	38,0	+1,1	+2,2	18,16	-6,8	+2,4	17,44	-0,6	+2,2
4	18,9	38,7	-0,5	-0,3	13,97	-4,1	+5,6	13,46	+1,1	+5,4
5	9,7	38,0	-0,8	-1,0	(12,36)	(-3,1)	(-0,8)	(11,81)	(+0,6)	(-1,1)

Anmerkung Seite 54

Noch: **5. Durchschnittliche Verdienste und Arbeitszeiten der Arbeitnehmerinnen und Arbeitnehmer im Produzierenden Gewerbe und im Dienstleistungsbereich*) im III. Quartal 2011 nach Geschlecht und Leistungsgruppen**

Noch: **5.1 Vollzeitbeschäftigte nach Wirtschaftszweigen**

Geschlecht —— Leistungs- gruppe	Anteil der Arbeit- nehmer/ -innen an übergeord- neter Zusammen- fassung	Bruttomonatsverdienst						Sonder- zahlungen		
		insgesamt				ohne Sonderzahlungen				
		III. Quartal 2011	Veränderung III. Quartal 2011 gegenüber dem		III. Quartal 2011	Veränderung III. Quartal 2011 gegenüber dem				
			Vorquartal	entsprechen- den Vorjahres- quartal		Vorquartal	entsprechen- den Vorjahres- quartal			
	%	EUR	%		EUR	%		EUR		

noch: **C Verarbeitendes Gewerbe**

C16 Herstellung von Holz-, Flecht-, Korb- und Korkwaren (ohne Möbel)

Insgesamt	0,4	2 981	-0,8	+1,9	2 875	+2,1	+1,7	/
1	8,5	(4 145)	(-)	(+1,5)	(4 120)	(+5,6)	(+2,5)	/
2	11,4	(3 579)	(-6,2)	(+1,7)	3 502	-	+2,9	/
3	48,9	2 991	+2,1	+2,2	2 844	+2,6	+0,7	/
4	25,1	2 525	-0,2	+1,0	2 450	+2,1	+1,8	/
5	6,1	(2 036)	(+1,7)	(+8,5)	(1 972)	(+1,8)	(+9,7)	/
Männer	87,1	3 034	-0,5	+2,1	2 923	+2,2	+1,8	/
1	8,4	(4 274)	(-6,4)	(+1,9)	(4 245)	(+4,3)	(+3,1)	/
2	10,8	3 615	-5,6	+2,6	3 533	+0,5	+4,1	/
3	47,2	3 098	+2,9	+2,5	2 939	+3,1	+1,0	/
4	27,2	2 535	-0	+0,9	2 460	+2,2	+1,4	/
5	6,4	(2 069)	(+1,7)	(+9,0)	(2 002)	(+1,3)	(+10,2)	/
Frauen	12,9	2 620	-2,5	+1,0	(2 551)	(+0,9)	(+1,1)	/
1	/	/	/	/	/	/	/	/
2	/	/	/	/	/	/	/	/
3	60,4	2 420	-3,1	+0,8	2 339	-0,7	+0,2	/
4	11,0	2 362	-3,2	+4,0	2 280	+0,4	+10,0	/
5	4,1	(1 697)	(+1,0)	(+3,5)	(1 649)	(+5,3)	(+3,8)	/

C17 Herstellung von Papier, Pappe und Waren daraus

Insgesamt	0,7	3 376	-11,0	+1,6	3 290	+0,2	+2,0	/
1	6,4	(6 669)	(-8,6)	(+17,2)	6 246	+0,8	+15,3	/
2	19,2	4 026	-12,8	+2,5	3 933	+0,1	+3,0	/
3	34,0	3 253	-11,7	+3,6	3 192	+0,9	+3,9	/
4	28,8	2 837	-9,6	+3,4	2 785	+0,8	+4,9	/
5	11,6	2 170	-7,9	+2,4	2 130	-3,7	+2,8	/
Männer	84,1	3 487	-10,9	+2,2	3 393	+0,3	+2,4	/
1	6,8	(6 828)	(-7,9)	(+20,2)	(6 354)	(+0,5)	(+17,2)	/
2	20,2	4 063	-12,4	+4,0	3 966	+0,6	+4,2	/
3	34,6	3 308	-11,7	+4,0	3 244	+1,0	+4,2	/
4	30,4	2 873	-10,2	+3,6	2 824	+0,4	+5,1	/
5	8,1	2 322	-6,2	+2,0	2 259	-2,4	+3,0	/
Frauen	15,9	2 790	-11,1	-2,3	2 746	-0,7	-0,5	/
1	4,5	(5 403)	(-)	(-6,4)	(5 381)	(+4,4)	(+0,4)	/
2	14,2	3 754	-16,1	-8,6	3 681	-3,9	-5,8	/
3	31,1	2 935	-11,4	-	2 888	+0,6	+1,1	/
4	20,2	2 554	-5,9	+1,3	2 473	+3,0	+2,2	/
5	30,1	(1 954)	(-10,4)	(+1,7)	(1 948)	(-5,5)	(+1,7)	/

C18 Herstellung von Druckerzeugnissen; Vervielfältigung von bespielten Ton-, Bild- und Datenträgern

Insgesamt	0,6	3 469	-4,7	+1,8	3 341	+1,4	+1,9	/
1	9,3	(5 219)	(-9,4)	(-7,4)	(5 037)	(+1,1)	(-6,9)	/
2	16,8	3 986	-9,2	+3,6	3 868	-0,2	+6,0	/
3	53,9	3 324	-2,6	+2,9	3 184	+1,0	+1,8	/
4	15,0	2 699	-2,0	+6,8	2 616	+4,0	+7,5	/
5	4,9	2 316	-7,2	+2,0	2 242	+0,6	+2,0	/
Männer	78,1	3 635	-4,5	+1,1	3 501	+1,6	+1,2	/
1	11,1	(5 301)	(-8,6)	(-6,9)	(5 115)	(+2,2)	(-6,3)	/
2	18,7	4 051	-9,0	+3,8	3 930	+0,2	+6,5	/
3	52,7	3 426	-1,6	+2,5	3 279	+1,3	+1,1	/
4	13,9	2 832	-1,7	+5,3	2 751	+4,6	+6,2	/
5	3,6	2 523	-9,3	+5,9	2 461	+0,8	+6,2	/
Frauen	21,9	2 875	-5,1	+4,2	2 767	+1,1	+3,9	/
1	/	/	/	/	/	/	/	/
2	10,2	(3 559)	(-10,0)	(+2,3)	(3 467)	(-1,8)	(+2,4)	/
3	58,2	2 997	-5,8	+4,5	2 877	+0,4	+4,2	/
4	18,9	2 349	-4,6	+5,4	2 264	+0,6	+5,3	/
5	9,7	(2 040)	(-4,0)	(-1,9)	1 949	-0,3	-2,2	/

Anmerkung Seite 54

Noch: **5. Durchschnittliche Verdienste und Arbeitszeiten der Arbeitnehmerinnen und Arbeitnehmer im Produzierenden Gewerbe und im Dienstleistungsbereich*) im III. Quartal 2011 nach Geschlecht und Leistungsgruppen**

Noch: **5.1 Vollzeitbeschäftigte nach Wirtschaftszweigen**

Geschlecht — Leistungs- gruppe	Anteil der Arbeit- nehmer/- innen an übergeord- neter Zusammen- fassung	Bezahlte Wochenarbeitszeit			Bruttostundenverdienst					
					insgesamt			ohne Sonderzahlungen		
		III. Quartal 2011	Veränderung III. Quartal 2011 gegenüber dem		III. Quartal 2011	Veränderung III. Quartal 2011 gegenüber dem		III. Quartal 2011	Veränderung III. Quartal 2011 gegenüber dem	
			Vorquartal	entsprechen- den Vorjahres- quartal		Vorquartal	entsprechen- den Vorjahres- quartal		Vorquartal	entsprechen- den Vorjahres- quartal
	%	Stunden	%		EUR	%		EUR	%	

noch: **C Verarbeitendes Gewerbe**

C19 Kokerei und Mineralölverarbeitung

Insgesamt	0,1	38,2	+0,2	-0,8	31,41	-9,2	+5,2	30,39	-3,8	+5,4
1	21,1	38,6	—	—	43,66	-5,3	+5,5	41,71	-2,2	+3,5
2	38,3	37,7	-0,3	-0,5	31,06	-8,5	+3,8	30,33	-5,4	+4,2
3	32,2	38,6	+0,8	-1,0	26,74	-13,0	+7,8	25,86	-2,9	+8,3
4	7,1	38,1	+1,1	+0,5	21,17	-9,8	-6,4	20,60	-0,6	+3,1
5	1,3	37,5	—	-2,1	12,77	-7,7	+0,6	12,69	+1,4	+2,8
Männer	89,6	38,3	+0,3	-0,5	31,89	-9,6	+5,5	30,88	-4,2	+5,7
1	21,4	38,6	—	—	44,20	-5,3	+5,9	42,18	-2,2	+3,9
2	40,6	37,7	-0,3	-0,8	31,21	-8,8	+3,8	30,47	-5,5	+4,2
3	30,5	38,7	+0,8	-1,3	26,93	-14,2	+8,5	26,17	-3,4	+9,2
4	6,8	38,2	+1,3	+0,8	20,94	-9,0	-8,6	20,34	-1,2	+1,9
5	0,7	36,7	+0,3	-2,9	13,37	-5,0	-0,4	13,22	+2,5	+2,6
Frauen	10,4	38,1	—	—	27,30	-5,2	+4,7	26,19	-0	+4,1
1	18,4	38,7	+0,3	+0,3	38,23	-5,2	+2,5	37,06	-1,0	+0,9
2	18,1	37,5	—	-0,8	28,22	-2,7	+3,4	27,68	-2,2	+2,7
3	47,1	38,1	—	+0,3	25,68	-5,0	+3,7	24,09	—	+3,3
4	10,0	37,8	—	—	22,53	-13,6	+8,8	22,10	+2,6	+10,1
5	6,5	38,3	—	-0,5	12,25	-10,4	+0,3	12,23	+0,2	+1,8

C20 Herstellung von chemischen Erzeugnissen

Insgesamt	2,1	38,4	-0,2	+1,0	26,83	-25,3	+2,3	25,91	-0,9	+3,5
1	17,6	38,7	—	+0,3	45,49	-39,0	+1,9	42,32	-0,8	+2,1
2	21,5	37,9	-0,5	+0,8	29,17	-18,6	+1,5	28,53	-1,1	+3,0
3	40,7	38,2	-0,5	+1,1	22,39	-19,9	+1,9	21,99	-1,8	+4,0
4	15,5	39,1	+0,3	+1,3	17,63	-11,7	+3,8	17,33	-0,5	+4,3
5	4,7	38,7	+1,0	+0,8	14,76	-7,5	+5,1	14,51	+0,2	+6,0
Männer	83,2	38,5	-0,3	+0,8	27,31	-25,8	+2,2	26,36	-0,9	+3,5
1	17,8	38,8	+0,3	+0,3	46,79	-39,5	+1,6	43,47	-0,8	+1,9
2	20,4	38,0	-0,8	+0,5	29,92	-18,3	+1,2	29,24	-1,2	+2,7
3	41,9	38,4	-0,5	+1,3	22,62	-20,4	+1,9	22,24	-2,0	+4,2
4	16,2	39,2	+0,3	+1,3	17,60	-12,2	+3,8	17,31	-0,6	+4,5
5	3,7	38,8	+2,1	+0,5	(14,76)	(-6,6)	(+5,0)	(14,50)	(+0,1)	(+5,5)
Frauen	16,8	37,7	+0,3	+0,8	24,44	-22,4	+2,9	23,67	-0,6	+3,7
1	16,6	38,7	+1,3	+1,6	38,58	-35,8	+3,1	36,19	-0,9	+3,1
2	27,3	37,5	+0,5	+1,6	26,32	-19,6	+2,9	25,87	-0,9	+4,2
3	34,7	37,2	+0,3	+0,3	20,95	-16,4	+1,4	20,48	-0,7	+2,8
4	11,7	38,1	—	+0,8	(17,87)	(-7,3)	(+3,8)	(17,43)	(-0,2)	(+3,0)
5	9,6	38,5	-0,5	+1,3	14,75	-9,1	+5,4	14,52	+0,3	+6,9

C21 Herstellung von pharmazeutischen Erzeugnissen

Insgesamt	0,3	37,9	-0,8	+0,3	25,85	-23,6	-2,8	24,88	-0,2	—
1	16,8	39,4	+0,3	—	47,18	-33,1	-2,6	43,51	+0,4	-0,9
2	24,0	37,9	—	+0,8	27,98	-18,9	-2,5	27,37	-0,5	+1,6
3	37,0	37,6	-1,6	-0,3	21,14	-18,7	-4,3	20,82	-0,8	-1,3
4	18,0	37,3	-1,3	+0,5	15,10	-16,4	-1,8	14,74	+0,7	+1,5
5	4,2	37,2	+0,8	+2,8	11,73	-9,8	+0,9	11,64	-0,5	+1,8
Männer	62,3	38,0	-1,3	—	28,09	-26,0	-2,7	26,98	-0,1	+0,3
1	20,7	39,5	—	-0,3	48,41	-34,5	-4,8	44,70	+0,3	-1,5
2	22,8	37,9	+0,3	+0,8	28,73	-21,5	-1,9	28,25	-0,9	+2,3
3	39,3	37,5	-2,6	-0,5	21,81	-20,6	-1,7	21,48	-1,0	+0,1
4	16,9	37,2	-2,4	+0,3	15,88	-16,0	-1,4	15,43	+1,0	+1,4
5	0,3	38,0	—	-0,3	13,99	-8,9	+12,9	13,99	-0,1	+13,4
Frauen	37,7	37,8	+0,3	+0,5	(22,14)	(-17,8)	(-3,1)	(21,39)	(-0,2)	(-0,7)
1	10,3	38,9	—	+0,5	43,06	-27,2	+8,5	39,53	+0,5	+2,4
2	25,9	37,8	-0,3	+0,5	26,90	-14,7	-3,4	26,09	+0,2	+0,5
3	33,3	37,9	+0,3	+0,3	19,86	-14,1	-9,3	19,55	-0,3	-4,5
4	19,9	37,5	+0,3	+1,1	14,01	-17,1	-2,2	13,79	+0,4	+1,8
5	10,6	37,2	+1,1	+3,9	11,61	-9,8	+1,2	11,52	-0,4	+2,4

Anmerkung Seite 54

Noch: **5. Durchschnittliche Verdienste und Arbeitszeiten der Arbeitnehmerinnen und Arbeitnehmer im Produzierenden Gewerbe und im Dienstleistungsbereich*) im III. Quartal 2011 nach Geschlecht und Leistungsgruppen**

Noch: **5.1 Vollzeitbeschäftigte nach Wirtschaftszweigen**

Geschlecht —— Leistungs- gruppe	Anteil der Arbeit- nehmer/ -innen an übergeord- neter Zusammen- fassung	Bruttomonatsverdienst						Sonder- zahlungen	
		insgesamt				ohne Sonderzahlungen			
		III. Quartal 2011	Veränderung III. Quartal 2011 gegenüber dem		III. Quartal 2011	Veränderung III. Quartal 2011 gegenüber dem			
			Vorquartal	entsprechen- den Vorjahres- quartal		Vorquartal	entsprechen- den Vorjahres- quartal		
	%	EUR	%		EUR	%		EUR	

noch: **C Verarbeitendes Gewerbe**

C19 Kokerei und Mineralölverarbeitung

Insgesamt	0,1	5 218	-9,0	+4,6	5 049	-3,6	+4,7	(170)
1	21,1	7 322	-5,4	+5,4	6 996	-2,2	+3,4	/
2	38,3	5 092	-8,7	+3,2	4 971	-5,6	+3,5	121
3	32,2	4 490	-12,3	+6,8	4 342	-2,1	+7,2	(148)
4	7,1	3 508	-8,8	-5,7	3 414	+0,4	+3,9	/
5	1,3	2 083	-7,7	-1,2	2 069	+1,4	+0,7	14
Männer	89,6	5 300	-9,4	+4,7	5 132	-3,9	+5,0	(168)
1	21,4	7 412	-5,4	+5,9	7 073	-2,3	+3,8	/
2	40,6	5 118	-9,0	+3,2	4 995	-5,8	+3,6	122
3	30,5	4 533	-13,4	+7,3	4 406	-2,5	+8,0	(127)
4	6,8	3 476	-7,8	-7,8	3 377	+0,1	+2,8	/
5	0,7	2 130	-4,7	-3,4	2 105	+2,7	-0,6	25
Frauen	10,4	4 517	-5,1	+4,7	4 334	+0	+4,1	183
1	18,4	6 428	-5,1	+2,7	6 231	-0,9	+1,1	198
2	18,1	4 598	-2,6	+2,6	4 510	-2,2	+1,9	88
3	47,1	4 250	-5,0	+4,0	3 987	+0,1	+3,7	263
4	10,0	3 696	-13,6	+8,6	3 626	+2,6	+9,9	/
5	6,5	2 041	-10,3	-0,2	2 036	+0,2	+1,2	4

C20 Herstellung von chemischen Erzeugnissen

Insgesamt	2,1	4 477	-25,4	+3,3	4 323	-1,1	+4,5	/
1	17,6	7 658	-38,9	+2,3	7 125	-0,6	+2,5	/
2	21,5	4 801	-19,0	+2,3	4 697	-1,6	+3,8	/
3	40,7	3 718	-20,2	+3,0	3 652	-2,2	+5,2	/
4	15,5	2 994	-11,5	+5,1	2 942	-0,3	+5,6	/
5	4,7	2 483	-6,3	+6,1	2 441	+1,4	+6,9	/
Männer	83,2	4 571	-26,0	+3,2	4 412	-1,2	+4,5	/
1	17,8	7 880	-39,5	+1,8	7 321	-0,8	+2,1	/
2	20,4	4 941	-19,0	+1,9	4 828	-1,9	+3,4	/
3	41,9	3 774	-20,8	+3,3	3 709	-2,5	+5,5	/
4	16,2	2 999	-12,1	+5,1	2 950	-0,3	+5,9	/
5	3,7	(2 491)	(-4,6)	(+5,6)	(2 447)	(+2,3)	(+6,2)	/
Frauen	16,8	4 007	-22,1	+3,9	3 882	-0,3	+4,7	/
1	16,6	6 481	-35,0	+4,7	6 080	+0,3	+4,6	/
2	27,3	4 284	-19,2	+4,5	4 211	-0,4	+5,7	/
3	34,7	3 384	-16,3	+1,6	3 308	-0,6	+3,0	/
4	11,7	(2 961)	(-7,2)	(+4,8)	(2 887)	(-0,1)	(+3,9)	/
5	9,6	2 468	-9,5	+6,8	2 429	-0,2	+8,4	/

C21 Herstellung von pharmazeutischen Erzeugnissen

Insgesamt	0,3	(4 257)	(-24,2)	(-2,6)	(4 097)	(-1,0)	(+0,2)	/
1	16,8	8 069	-33,0	-2,8	7 441	+0,4	-1,1	628
2	24,0	4 603	-19,0	-1,9	4 502	-0,5	+2,2	(101)
3	37,0	3 458	-19,9	-4,5	3 405	-2,3	-1,5	/
4	18,0	2 449	-17,4	-1,1	2 391	-0,5	+2,2	/
5	4,2	1 895	-9,1	+3,8	1 881	+0,3	+4,7	/
Männer	62,3	4 633	-27,0	-2,7	4 450	-1,4	+0,3	(183)
1	20,7	8 311	-34,4	-5,0	7 674	+0,4	-1,7	637
2	22,8	4 728	-21,4	-1,2	4 650	-0,8	+3,1	(78)
3	39,3	3 555	-22,5	-2,1	3 502	-3,4	-0,3	/
4	16,9	2 566	-17,9	-1,0	(2 493)	(-1,3)	(+1,8)	/
5	0,3	2 309	-8,8	+12,6	2 309	-0	+13,1	-
Frauen	37,7	(3 637)	(-17,6)	(-2,4)	(3 515)	(-0)	(-0,1)	/
1	10,3	7 269	-27,2	+8,8	6 673	+0,5	+2,7	(596)
2	25,9	4 422	-14,8	-2,8	4 288	-0	+1,0	/
3	33,3	3 269	-13,8	-9,2	3 217	+0	-4,4	/
4	19,9	2 283	-16,8	-1,2	2 248	+0,7	+2,8	/
5	10,6	1 874	-9,0	+5,0	1 859	+0,5	+6,2	/

Anmerkung Seite 54

Noch: **5. Durchschnittliche Verdienste und Arbeitszeiten der Arbeitnehmerinnen und Arbeitnehmer im Produzierenden Gewerbe und im Dienstleistungsbereich*) im III. Quartal 2011 nach Geschlecht und Leistungsgruppen**

Noch: **5.1 Vollzeitbeschäftigte nach Wirtschaftszweigen**

Geschlecht — Leistungs- gruppe	Anteil der Arbeit- nehmer/- innen an übergeord- neter Zusammen- fassung	Bezahlte Wochenarbeitszeit			Bruttostundenverdienst					
					insgesamt			ohne Sonderzahlungen		
		III. Quartal 2011	Veränderung III. Quartal 2011 gegenüber dem		III. Quartal 2011	Veränderung III. Quartal 2011 gegenüber dem		III. Quartal 2011	Veränderung III. Quartal 2011 gegenüber dem	
			Vorquartal	entsprechen- den Vorjahres- quartal		Vorquartal	entsprechen- den Vorjahres- quartal		Vorquartal	entsprechen- den Vorjahres- quartal
	%	Stunden	%		EUR	%		EUR	%	

noch: **C Verarbeitendes Gewerbe**

C22 Herstellung von Gummi- und Kunststoffwaren

Insgesamt	1,5	39,6	+1,2	+2,1	18,76	-7,6	+2,2	17,84	-0	+1,7
1	7,8	38,9	+0,3	-4,0	43,27	-14,8	+6,4	39,54	+0,4	+5,7
2	12,1	38,8	+1,8	+1,6	24,57	-9,3	+2,9	23,48	-0,1	+2,3
3	33,0	39,6	+0,8	+1,5	17,94	-5,3	+0,1	17,12	+0,5	-0,8
4	26,4	40,4	+2,8	+6,0	14,65	-3,5	+1,7	14,05	-	+1,3
5	20,7	39,3	-0,3	+0,3	12,98	-7,0	+3,8	12,68	-1,5	+4,4
Männer	81,9	39,9	+1,3	+2,0	19,57	-8,2	+1,9	18,62	-0,3	+1,5
1	8,6	39,1	+0,3	-4,2	44,03	-15,8	+6,8	40,11	-	+6,0
2	12,6	39,1	+1,8	+1,3	24,73	-10,2	+3,4	23,63	-0,5	+2,7
3	34,9	39,8	+0,8	+1,5	18,14	-4,8	-0,4	17,32	+0,5	-1,0
4	25,7	41,0	+3,0	+6,2	15,28	-4,1	+2,1	14,64	-0,8	+1,8
5	18,2	39,5	-0,8	+1,0	13,70	-9,5	+3,1	13,53	-2,2	+3,4
Frauen	18,1	38,2	+1,3	+1,9	(14,89)	(-4,6)	(+3,0)	(14,16)	(+0,6)	(+2,1)
1	4,1	36,8	-0,3	-0,3	35,67	-4,4	+3,2	33,83	+2,8	+4,0
2	10,0	36,5	+0,6	+0,8	(23,62)	(-4,8)	(+0,2)	22,58	+1,7	-0,3
3	24,6	38,4	+1,3	+1,9	16,64	-8,3	+3,7	15,78	+0,9	+1,3
4	29,2	37,9	+1,1	+4,7	(11,93)	(-1,5)	(-1,2)	(11,49)	(+3,2)	(-2,2)
5	32,1	38,9	+1,6	-1,0	(11,10)	(+0,5)	(+2,1)	(10,45)	(-0,2)	(+2,7)

C23 Herstellung von Glas und Glaswaren, Keramik, Verarbeitung von Steinen und Erden

Insgesamt	0,9	40,6	+0,5	+0,3	19,05	-3,6	+0,1	18,33	-1,2	-0,2
1	6,3	39,6	-0,5	-0,3	(44,27)	(-0,1)	(+3,6)	(39,98)	(-0,1)	(-0,5)
2	14,1	39,5	+0,8	+1,8	(25,49)	(-1,1)	(+2,8)	(24,07)	(-1,1)	(+3,2)
3	37,0	40,4	+0,2	+2,0	18,01	-4,7	-2,7	17,62	-1,3	-2,7
4	28,7	40,5	+0,5	-1,7	15,33	-5,0	-0,1	14,99	-1,1	+0,7
5	14,0	43,0	+1,4	-0,2	12,41	-4,7	+0,9	12,22	-1,3	+0,8
Männer	86,3	40,9	+0,2	+0,2	19,36	-3,6	-0,1	18,61	-1,1	-0,5
1	6,3	39,6	-0,5	-0,3	/	/	/	(40,83)	(+0,3)	(-1,4)
2	14,7	39,7	+1,0	+1,8	(25,44)	(-1,2)	(+2,7)	(24,02)	(-1,4)	(+3,2)
3	35,7	40,8	-0,2	+2,0	(18,39)	(-4,4)	(-3,2)	(18,00)	(-1,0)	(-3,2)
4	29,4	40,7	+0,5	-1,5	15,62	-5,1	-0,3	15,28	-1,1	+0,1
5	14,0	43,7	+1,6	+0,2	12,61	-4,6	+1,0	12,41	-1,3	+0,9
Frauen	13,7	38,7	+1,6	-	17,02	-3,4	+1,4	(16,49)	(-1,2)	(+2,7)
1	6,7	39,8	-	+1,5	(36,91)	(+0,7)	(-)	(35,00)	(-1,4)	(+5,8)
2	10,5	38,4	-1,8	+1,9	25,92	-0,7	+3,8	24,53	+0,7	+3,4
3	44,9	38,4	+2,7	+1,6	15,98	-5,6	+2,0	15,59	-2,6	+2,6
4	24,3	38,8	+1,6	-3,2	(12,96)	(-3,4)	(-0,9)	(12,69)	(+0,2)	(+3,6)
5	13,7	39,0	+0,3	+0,3	10,99	-5,0	+2,2	10,85	-1,6	+1,8

C24 Metallherzeugung und -bearbeitung

Insgesamt	3,1	37,2	+0,6	+0,8	24,01	-3,9	+2,9	22,40	-1,0	+2,5
1	12,0	38,3	-0,3	+0,8	38,39	-6,2	+4,6	35,28	+0,3	+4,0
2	20,5	36,1	+0,6	+0,6	26,67	-4,2	+2,1	25,45	-1,0	+2,0
3	39,8	37,1	+1,1	+1,4	21,99	-3,6	+2,4	20,49	-1,7	+2,3
4	21,3	37,8	+0,5	+0,8	19,30	-1,9	+2,4	17,93	-0,7	+1,0
5	6,3	37,9	+0,3	+0,3	16,55	+0,7	+3,4	15,14	-0,1	+1,4
Männer	91,8	37,3	+0,5	+0,8	24,18	-3,9	+2,9	22,54	-1,1	+2,5
1	11,6	38,4	-0,3	+0,8	38,97	-6,6	+4,0	35,79	+0,3	+3,9
2	20,6	36,1	+0,3	+0,3	26,74	-4,3	+1,8	25,49	-1,2	+1,6
3	39,8	37,1	+0,8	+1,4	22,19	-3,2	+2,4	20,66	-1,8	+2,3
4	22,3	37,8	+0,5	+0,5	19,45	-1,9	+2,6	18,06	-0,7	+1,0
5	5,7	38,2	+0,5	+0,3	16,93	+0,8	+3,0	15,45	-0,6	+0,7
Frauen	8,2	36,3	-	-	22,09	-4,5	+3,5	20,84	+0,7	+3,3
1	16,2	37,3	-	+0,3	33,67	-2,5	+9,4	31,18	+0,5	+4,8
2	20,0	35,1	+0,3	-	25,89	-3,9	+5,5	24,91	+0,7	+5,8
3	39,7	36,3	+0,8	-0,3	(19,61)	(-7,8)	(+2,0)	18,58	-0,1	+3,2
4	10,7	37,4	-	+1,6	(15,74)	(-4,9)	(-4,0)	14,91	-0,1	+1,6
5	13,3	36,3	-1,9	-0,8	(14,64)	(-1,8)	(+3,8)	(13,57)	(+1,0)	(+3,4)

Anmerkung Seite 54

Noch: **5. Durchschnittliche Verdienste und Arbeitszeiten der Arbeitnehmerinnen und Arbeitnehmer im Produzierenden Gewerbe und im Dienstleistungsbereich*) im III. Quartal 2011 nach Geschlecht und Leistungsgruppen**

Noch: **5.1 Vollzeitbeschäftigte nach Wirtschaftszweigen**

Geschlecht —— Leistungs- gruppe	Anteil der Arbeit- nehmer/ -innen an übergeord- neter Zusammen- fassung	Bruttomonatsverdienst						Sonder- zahlungen	
		insgesamt				ohne Sonderzahlungen			
		III. Quartal 2011	Veränderung III. Quartal 2011 gegenüber dem		III. Quartal 2011	Veränderung III. Quartal 2011 gegenüber dem			
			Vorquartal	entsprechen- den Vorjahres- quartal		Vorquartal	entsprechen- den Vorjahres- quartal		
	%	EUR	%		EUR	%		EUR	

noch: **C Verarbeitendes Gewerbe**

C22 Herstellung von Gummi- und Kunststoffwaren

Insgesamt	1,5	3 228	-6,4	+4,4	3 071	+1,2	+3,9	/
1	7,8	(7 314)	(-14,5)	(+2,3)	6 683	+0,7	+1,6	/
2	12,1	4 139	-7,7	+4,5	3 954	+1,7	+3,8	/
3	33,0	3 090	-4,4	+1,7	2 948	+1,4	+0,9	/
4	26,4	2 572	-0,8	+7,8	2 466	+2,8	+7,3	/
5	20,7	2 217	-7,1	+4,1	2 165	-1,6	+4,6	/
Männer	81,9	3 395	-7,1	+4,1	3 230	+0,9	+3,7	/
1	8,6	(7 484)	(-15,5)	(+2,5)	6 819	+0,4	+1,6	/
2	12,6	4 206	-8,5	+4,9	4 019	+1,3	+4,3	/
3	34,9	3 138	-4,0	+1,2	2 996	+1,3	+0,5	/
4	25,7	2 724	-1,1	+8,4	2 609	+2,2	+8,1	/
5	18,2	2 350	-10,2	+4,0	2 321	-2,9	+4,3	/
Frauen	18,1	(2 470)	(-3,4)	(+4,9)	(2 349)	(+1,9)	(+4,0)	/
1	4,1	5 711	-4,5	+3,1	5 416	+2,6	+3,9	/
2	10,0	(3 751)	(-4,0)	(+1,2)	(3 585)	(+2,5)	(+0,8)	/
3	24,6	2 780	-7,0	+6,0	2 635	+2,3	+3,4	/
4	29,2	(1 965)	(-)	(+3,6)	(1 893)	(+4,5)	(+2,5)	/
5	32,1	(1 875)	(+2,0)	(+1,1)	(1 766)	(+1,4)	(+1,6)	/

C23 Herstellung von Glas und Glaswaren, Keramik, Verarbeitung von Steinen und Erden

Insgesamt	0,9	3 364	-3,1	+0,5	3 236	-0,7	+0,2	/
1	6,3	/	/	/	(6 880)	(-0,5)	(-0,7)	/
2	14,1	(4 380)	(-0,4)	(+4,7)	(4 137)	(-0,4)	(+5,1)	/
3	37,0	(3 164)	(-4,4)	(-0,8)	(3 096)	(-1,1)	(-0,6)	/
4	28,7	2 695	-4,5	-1,9	2 637	-0,5	-1,0	/
5	14,0	2 321	-3,3	+0,8	2 285	+0,1	+0,7	/
Männer	86,3	3 444	-3,2	+0,4	3 310	-0,7	-0,1	/
1	6,3	/	/	/	/	/	/	/
2	14,7	(4 385)	(-0,2)	(+4,5)	(4 141)	(-0,3)	(+5,0)	/
3	35,7	(3 263)	(-4,5)	(-1,1)	(3 194)	(-1,2)	(-1,1)	/
4	29,4	2 762	-4,7	-1,9	2 702	-0,7	-1,5	/
5	14,0	2 392	-3,2	+1,1	2 355	+0,3	+1,0	/
Frauen	13,7	2 862	-2,0	+1,4	(2 772)	(+0,3)	(+2,6)	/
1	6,7	(6 385)	(+0,9)	(+7,2)	(6 054)	(-1,3)	(+7,3)	/
2	10,5	4 331	-2,4	+6,0	4 099	-1,0	+5,6	/
3	44,9	2 668	-3,0	+3,7	(2 604)	(+0,2)	(+4,2)	/
4	24,3	(2 184)	(-)	(-)	(2 139)	(+1,6)	(+0,2)	/
5	13,7	1 861	-4,8	+2,4	1 838	-1,3	+2,0	/

C24 Metallherzeugung und -bearbeitung

Insgesamt	3,1	3 882	-3,3	+3,8	3 622	-0,4	+3,3	/
1	12,0	6 387	-6,4	+5,5	5 870	+0,1	+4,9	/
2	20,5	4 180	-3,7	+2,5	3 987	-0,5	+2,4	(192)
3	39,8	3 542	-2,6	+3,7	3 301	-0,7	+3,7	/
4	21,3	3 168	-1,5	+3,0	2 943	-0,2	+1,6	/
5	6,3	2 722	+0,7	+3,5	2 490	-0	+1,5	/
Männer	91,8	3 917	-3,3	+3,8	3 651	-0,5	+3,3	/
1	11,6	6 504	-6,8	+4,9	5 972	+0	+4,7	/
2	20,6	4 200	-3,7	+2,1	4 003	-0,6	+1,9	(196)
3	39,8	3 582	-2,2	+3,9	3 335	-0,7	+3,8	/
4	22,3	3 194	-1,4	+3,3	2 966	-0,2	+1,6	/
5	5,7	2 807	+1,2	+3,2	2 563	-0,2	+0,9	/
Frauen	8,2	3 488	-4,4	+3,6	3 291	+0,8	+3,3	/
1	16,2	5 462	-2,4	+10,0	5 058	+0,6	+5,3	/
2	20,0	3 952	-3,6	+5,6	3 803	+1,0	+5,9	/
3	39,7	3 092	-7,1	+1,7	2 929	+0,6	+2,9	/
4	10,7	2 557	-4,9	-2,6	2 422	-0,2	+3,2	/
5	13,3	(2 310)	(-3,7)	(+2,9)	(2 141)	(-0,9)	(+2,5)	/

Anmerkung Seite 54

Noch: **5. Durchschnittliche Verdienste und Arbeitszeiten der Arbeitnehmerinnen und Arbeitnehmer im Produzierenden Gewerbe und im Dienstleistungsbereich*) im III. Quartal 2011 nach Geschlecht und Leistungsgruppen**

Noch: **5.1 Vollzeitbeschäftigte nach Wirtschaftszweigen**

Geschlecht — Leistungs- gruppe	Anteil der Arbeit- nehmer/- innen an übergeord- neter Zusammen- fassung	Bezahlte Wochenarbeitszeit			Bruttostundenverdienst					
					insgesamt			ohne Sonderzahlungen		
		III. Quartal 2011	Veränderung III. Quartal 2011 gegenüber dem		III. Quartal 2011	Veränderung III. Quartal 2011 gegenüber dem		III. Quartal 2011	Veränderung III. Quartal 2011 gegenüber dem	
			Vorquartal	entsprechen- den Vorjahres- quartal		Vorquartal	entsprechen- den Vorjahres- quartal		Vorquartal	entsprechen- den Vorjahres- quartal
	%	Stunden	%		EUR	%		EUR	%	

noch: **C Verarbeitendes Gewerbe**

C25 Herstellung von Metallerzeugnissen

Insgesamt	4,9	38,6	+0,8	+2,9	20,29	-4,2	+1,6	19,10	-0,4	+1,8
1	7,8	38,4	+0,3	+1,9	38,50	-6,8	+3,0	36,04	+1,7	+4,4
2	13,6	38,5	+0,8	+2,1	24,73	-5,0	+2,0	23,51	-0,6	+2,9
3	46,7	39,1	+1,0	+3,7	18,66	-3,3	+1,6	17,63	-0,1	+1,7
4	21,1	38,5	+0,3	+2,4	17,28	-1,7	+3,4	16,06	-0,5	+1,6
5	10,7	37,2	+0,8	+3,0	14,27	-3,4	-0,9	13,49	-0,7	+0,8
Männer	86,6	38,8	+0,8	+2,9	20,77	-4,3	+1,7	19,55	-0,6	+1,8
1	8,2	38,5	+0,5	+1,9	39,30	-7,0	+3,5	36,73	+1,7	+4,3
2	13,9	38,6	+0,5	+1,8	24,91	-5,3	+2,2	23,67	-1,1	+3,1
3	49,1	39,2	+1,3	+3,7	18,78	-3,2	+1,5	17,72	-0,3	+1,7
4	20,6	38,7	+0,5	+2,4	17,77	-1,8	+3,5	16,47	-0,8	+1,3
5	8,2	37,8	+0,5	+4,1	14,79	-3,6	-0,1	14,09	-0,4	+1,4
Frauen	13,4	37,4	+0,5	+2,2	17,01	-3,8	-0,4	16,12	+0,4	+1,1
1	5,4	37,6	—	+1,9	30,44	-4,5	-4,0	29,02	+0,6	+3,6
2	11,5	37,8	+1,9	+3,3	23,26	-3,3	+0,2	22,24	+2,8	+0,7
3	31,6	38,3	+0,5	+3,2	17,46	-4,1	+1,9	16,70	+1,5	+2,2
4	24,2	37,3	-0,8	+1,4	14,51	-2,3	+2,1	13,70	+0,6	+2,5
5	27,3	36,2	+1,7	+1,7	13,22	-2,0	-2,7	12,27	-0,4	-0,6

C26 Herstellung von Datenverarbeitungsgeräten, elektronischen und optischen Erzeugnissen

Insgesamt	0,7	38,5	+0,3	+0,3	/	/	/	(24,58)	(-0,2)	(+1,4)
1	14,2	39,1	+0,3	-0,8	/	/	/	(41,82)	(+0,4)	(+2,9)
2	28,4	38,8	+0,5	—	/	/	/	28,97	+0,5	+1,1
3	41,4	38,3	-0,3	+0,5	(20,80)	(-6,4)	(+5,1)	19,46	+0,4	+4,2
4	11,8	37,8	+1,6	+1,6	(14,90)	(-7,3)	(-1,5)	(14,50)	(-0,7)	(-1,3)
5	4,2	37,5	+3,6	-0,5	(13,70)	(+1,0)	(+4,3)	(13,01)	(+0,4)	(+1,7)
Männer	80,3	38,6	-0,3	+0,3	/	/	/	(26,05)	(—)	(+1,6)
1	16,2	39,2	+0,5	-0,5	/	/	/	(42,14)	(+0,4)	(+3,2)
2	30,4	39,0	+0,5	+0,3	/	/	/	29,66	+0,5	+1,5
3	43,0	38,3	-1,3	+0,3	20,88	-7,7	+4,0	19,74	+0,4	+4,6
4	7,7	37,7	+0,3	+2,4	16,90	-5,6	-0,9	16,31	-0,1	-1,1
5	2,8	37,8	+2,2	-1,6	15,21	+6,6	+2,4	14,04	+1,7	-1,3
Frauen	19,7	37,9	+2,7	+0,8	/	/	/	(18,50)	(-0,3)	(+1,3)
1	/	/	/	/	/	/	/	/	/	/
2	20,3	37,7	+0,8	-1,0	/	/	/	(24,60)	(+1,4)	(+0,9)
3	35,0	38,0	+3,3	+2,2	(20,39)	(+0,7)	(+9,8)	18,02	+0,6	+1,5
4	28,6	38,0	+3,3	+0,8	(12,75)	(-9,1)	(-1,8)	(12,55)	(-0,9)	(-0,9)
5	9,7	37,3	+6,0	+0,8	(11,91)	(—)	(+2,6)	(11,79)	(-0,6)	(+2,3)

C27 Herstellung von elektrischen Ausrüstungen

Insgesamt	1,9	37,4	+0,9	+1,2	23,05	-11,5	+1,5	22,12	-0,3	+1,4
1	17,5	38,1	+0,3	—	36,26	-16,5	+2,3	34,94	-0,5	+2,7
2	20,7	37,6	+1,1	+0,3	25,26	-12,7	+1,9	24,03	-0,3	+2,0
3	35,8	37,5	+1,1	+2,2	(19,99)	(-5,5)	(+2,3)	(19,29)	(+0,7)	(+1,8)
4	17,3	37,0	+0,8	+2,2	16,37	-8,9	+1,7	15,73	+0,6	+1,3
5	8,7	36,2	+0,8	+0,6	16,20	-11,6	+0,9	15,28	-1,4	—
Männer	76,4	37,7	+1,1	+1,1	24,50	-11,6	+1,9	23,49	-0,3	+1,9
1	20,8	38,2	+0,5	—	36,65	-16,6	+2,3	35,26	-0,5	+2,8
2	22,4	37,9	+1,3	+0,5	25,69	-12,4	+2,1	24,37	-0,3	+2,1
3	38,5	37,7	+1,3	+1,9	(20,49)	(-5,5)	(+2,6)	(19,77)	(+0,4)	(+2,3)
4	14,1	37,1	+1,6	+2,2	17,51	-8,0	+3,3	16,75	+1,2	+3,0
5	4,2	36,5	+1,1	+0,8	16,68	-10,7	+0,8	15,88	-1,0	+0,6
Frauen	23,6	36,5	—	+1,7	18,21	-11,3	+0,3	17,53	-0,4	-0,1
1	6,9	37,3	+0,3	-0,8	32,40	-15,3	+1,8	31,75	-0,4	+2,6
2	15,0	36,6	+0,8	+0,5	23,12	-13,9	+1,6	22,32	-0,6	+2,2
3	27,0	36,3	-1,1	+2,8	(17,60)	(—)	(-0,3)	(17,00)	(+1,6)	(-1,1)
4	27,8	36,9	—	+3,1	(14,50)	(-10,3)	(-1,0)	(14,05)	(-0,1)	(-1,4)
5	23,3	36,0	+0,6	+0,3	15,91	-12,2	+1,0	14,92	-1,8	-0,4

Noch: **5. Durchschnittliche Verdienste und Arbeitszeiten der Arbeitnehmerinnen und Arbeitnehmer im Produzierenden Gewerbe und im Dienstleistungsbereich*) im III. Quartal 2011 nach Geschlecht und Leistungsgruppen**

Noch: **5.1 Vollzeitbeschäftigte nach Wirtschaftszweigen**

Geschlecht —— Leistungs- gruppe	Anteil der Arbeit- nehmer/ -innen an übergeord- neter Zusammen- fassung	Bruttomonatsverdienst						Sonder- zahlungen	
		insgesamt				ohne Sonderzahlungen			
		III. Quartal 2011	Veränderung III. Quartal 2011 gegenüber dem		III. Quartal 2011	Veränderung III. Quartal 2011 gegenüber dem			
			Vorquartal	entsprechen- den Vorjahres- quartal		Vorquartal	entsprechen- den Vorjahres- quartal		
	%	EUR	%		EUR	%		EUR	

noch: **C Verarbeitendes Gewerbe**

C25 Herstellung von Metallerzeugnissen

Insgesamt	4,9	3 405	-3,5	+4,5	3 207	+0,4	+4,7	/
1	7,8	6 432	-6,4	+5,0	6 021	+2,1	+6,5	/
2	13,6	4 138	-4,3	+4,1	3 933	+0,2	+5,0	/
3	46,7	3 170	-2,2	+5,2	2 995	+1,0	+5,4	/
4	21,1	2 890	-1,5	+5,8	2 685	-0,3	+3,9	/
5	10,7	2 309	-2,6	+2,3	2 182	+0,1	+4,1	/
Männer	86,6	3 505	-3,5	+4,8	3 298	+0,3	+4,8	/
1	8,2	6 578	-6,6	+5,5	6 149	+2,2	+6,4	/
2	13,9	4 179	-4,7	+4,1	3 970	-0,5	+5,1	/
3	49,1	3 197	-2,0	+5,2	3 017	+1,0	+5,4	/
4	20,6	2 988	-1,3	+6,0	2 770	-0,4	+3,8	/
5	8,2	2 429	-3,1	+3,9	2 313	+0,1	+5,5	/
Frauen	13,4	2 761	-3,4	+1,7	2 617	+0,9	+3,3	(144)
1	5,4	4 978	-4,5	-2,1	4 746	+0,7	+5,7	/
2	11,5	3 818	-1,5	+3,3	3 651	+4,8	+3,9	/
3	31,6	2 906	-3,7	+5,1	2 780	+1,9	+5,4	/
4	24,2	2 349	-3,3	+3,3	2 217	-0,4	+3,7	/
5	27,3	2 077	-0,4	-1,2	1 928	+1,3	+0,9	/

C26 Herstellung von Datenverarbeitungsgeräten, elektronischen und optischen Erzeugnissen

Insgesamt	0,7	/	/	/	(4 107)	(+0,1)	(+1,6)	/
1	14,2	/	/	/	(7 105)	(+0,7)	(+2,3)	/
2	28,4	/	/	/	4 882	+1,0	+1,1	/
3	41,4	(3 458)	(-6,8)	(+5,6)	3 235	-0,1	+4,7	/
4	11,8	(2 450)	(-5,7)	(+0,1)	2 385	+1,0	+0,4	/
5	4,2	(2 235)	(+4,9)	(+3,9)	2 123	+4,3	+1,4	/
Männer	80,3	/	/	/	(4 367)	(-0,3)	(+1,7)	/
1	16,2	/	/	/	(7 169)	(+0,7)	(+2,5)	/
2	30,4	/	/	/	5 022	+1,0	+1,7	/
3	43,0	(3 476)	(-8,8)	(+4,2)	(3 287)	(-0,8)	(+4,8)	/
4	7,7	2 767	-5,4	+1,4	2 670	-	+1,1	/
5	2,8	2 498	+9,0	+0,7	2 306	+3,9	-2,8	/
Frauen	19,7	/	/	/	(3 047)	(+2,5)	(+2,1)	/
1	/	/	/	/	/	/	/	/
2	20,3	/	/	/	(4 034)	(+2,2)	(-0)	/
3	35,0	(3 367)	(+4,0)	(+12,0)	2 975	+3,8	+3,6	/
4	28,6	(2 105)	(-)	(-1,0)	(2 073)	(+2,5)	(-)	/
5	9,7	(1 928)	(-)	(+3,2)	(1 909)	(+5,4)	(+3,0)	/

C27 Herstellung von elektrischen Ausrüstungen

Insgesamt	1,9	3 748	-10,7	+2,8	3 596	+0,6	+2,7	/
1	17,5	6 010	-16,1	+2,4	5 791	+0	+2,8	/
2	20,7	4 131	-11,7	+2,4	3 930	+0,8	+2,5	/
3	35,8	(3 254)	(-4,5)	(+4,3)	(3 139)	(+1,7)	(+3,9)	/
4	17,3	2 633	-8,0	+4,1	2 530	+1,6	+3,7	/
5	8,7	2 545	-11,0	+1,4	2 401	-0,7	+0,5	/
Männer	76,4	4 013	-10,6	+3,1	3 848	+0,8	+3,0	/
1	20,8	6 088	-16,2	+2,5	5 857	+0	+2,9	/
2	22,4	4 225	-11,4	+2,6	4 009	+0,9	+2,6	/
3	38,5	3 357	-4,1	+4,5	3 238	+1,9	+4,1	/
4	14,1	2 820	-6,7	+5,4	2 698	+2,7	+5,0	/
5	4,2	2 643	-9,9	+1,7	2 517	-0,1	+1,5	/
Frauen	23,6	2 890	-11,3	+2,0	2 783	-0,3	+1,8	/
1	6,9	5 257	-15,1	+1,2	5 151	-0,2	+1,9	/
2	15,0	3 675	-13,2	+2,1	3 549	+0,2	+2,8	/
3	27,0	(2 778)	(-7,5)	(+2,5)	(2 683)	(+0,4)	(+1,7)	/
4	27,8	2 326	-10,2	+1,9	2 255	+0	+1,6	/
5	23,3	2 487	-11,7	+1,2	2 332	-1,2	-0,2	/

Anmerkung Seite 54

Noch: **5. Durchschnittliche Verdienste und Arbeitszeiten der Arbeitnehmerinnen und Arbeitnehmer im Produzierenden Gewerbe und im Dienstleistungsbereich*) im III. Quartal 2011 nach Geschlecht und Leistungsgruppen**

Noch: **5.1 Vollzeitbeschäftigte nach Wirtschaftszweigen**

Geschlecht — Leistungs- gruppe	Anteil der Arbeit- nehmer/- innen an übergeord- neter Zusammen- fassung	Bezahlte Wochenarbeitszeit			Bruttostundenverdienst					
					insgesamt			ohne Sonderzahlungen		
		III. Quartal 2011	Veränderung III. Quartal 2011 gegenüber dem		III. Quartal 2011	Veränderung III. Quartal 2011 gegenüber dem		III. Quartal 2011	Veränderung III. Quartal 2011 gegenüber dem	
			Vorquartal	entsprechen- den Vorjahres- quartal		Vorquartal	entsprechen- den Vorjahres- quartal		Vorquartal	entsprechen- den Vorjahres- quartal
	%	Stunden	%		EUR	%		EUR	%	

noch: **C Verarbeitendes Gewerbe**

C28 Maschinenbau

Insgesamt	4,9	38,0	+0,7	+2,5	25,22	-6,3	+3,8	23,15	+0,1	+2,7
1	16,8	38,5	+0,3	+1,6	(42,08)	(-7,2)	(+6,3)	36,30	-0,2	+2,1
2	20,9	38,1	+0,5	+1,6	27,34	-8,4	+1,9	25,57	-0,7	+2,0
3	47,5	38,1	+0,8	+3,3	20,77	-4,5	+3,5	19,58	+1,1	+3,4
4	9,6	37,5	+1,1	+1,6	18,15	-4,7	+2,3	17,04	-	+2,7
5	5,3	36,7	+1,4	+3,4	(14,95)	(-4,2)	(-0,1)	(13,99)	(-0,6)	(+4,6)
Männer	88,2	38,2	+0,5	+2,4	25,76	-6,1	+3,9	23,59	+0,1	+2,7
1	17,6	38,6	+0,3	+1,8	(42,58)	(-7,1)	(+6,5)	36,51	-0,3	+1,9
2	21,1	38,3	+0,5	+1,6	27,49	-8,7	+1,5	25,76	-0,9	+1,7
3	48,5	38,3	+1,1	+3,5	20,97	-4,0	+3,7	19,75	+1,3	+3,5
4	9,2	37,7	+1,3	+1,1	18,38	-4,0	+2,2	17,22	+0,2	+2,8
5	3,5	37,0	+1,1	+1,6	15,45	-4,5	-0,7	14,50	-0,8	+3,8
Frauen	11,8	36,6	+0,5	+2,5	21,00	-8,0	+2,3	19,72	-0,5	+2,9
1	10,9	37,4	-0,3	+0,5	35,80	-8,8	+3,1	33,58	+0,4	+4,9
2	19,0	36,3	-0,3	+0,3	25,98	-5,9	+5,3	23,83	+0,3	+3,7
3	39,9	36,9	+1,1	+2,5	18,89	-9,0	+2,4	17,97	-0,3	+2,3
4	11,8	36,2	-	+4,0	16,70	-9,2	+2,4	15,97	-0,9	+2,5
5	18,4	36,2	+1,4	+5,5	(14,21)	(-3,9)	(+0,6)	(13,25)	(-0,2)	(+6,0)

C29 Herstellung von Kraftwagen und Kraftwagenteilen

Insgesamt	2,0	36,7	+0,5	+0,6	26,65	-10,2	+3,2	25,11	-0,3	+3,6
1	17,5	38,1	+0,3	+0,5	40,71	-18,4	+5,4	38,44	+0,1	+4,9
2	23,8	36,4	+0,3	+0,8	29,06	-4,1	+4,1	27,31	-	+5,1
3	34,0	36,3	+0,8	-	22,06	-6,8	+2,5	20,84	-0,3	+3,1
4	21,7	36,6	+0,5	+1,9	20,39	-10,4	+1,2	19,17	-1,1	+1,7
5	3,0	35,2	-	+0,6	18,77	-3,0	-2,5	17,46	-0,5	+2,2
Männer	89,2	36,7	+0,5	+0,8	27,06	-10,5	+3,2	25,49	-0,3	+3,6
1	17,7	38,2	+0,5	+0,5	40,95	-19,2	+5,2	38,76	+0,1	+5,1
2	24,6	36,4	+0,3	+0,6	29,16	-3,9	+4,0	27,37	-0	+5,0
3	35,1	36,2	+0,6	-0,3	22,26	-6,6	+2,6	21,00	-0,3	+3,0
4	21,0	36,6	+0,8	+2,2	20,94	-10,6	+1,3	19,65	-1,0	+1,3
5	1,7	35,5	-	+0,6	19,05	-7,0	-1,4	17,88	-1,7	+3,4
Frauen	10,8	36,7	+0,3	+0,5	23,29	-7,1	+3,1	21,96	-	+4,4
1	16,1	37,1	-	-0,5	38,38	-9,2	+7,1	35,45	+0,3	+3,8
2	17,4	36,4	-	+1,4	27,89	-5,9	+4,8	26,57	+0,5	+6,0
3	25,1	37,0	+0,3	+0,8	19,85	-8,1	+2,6	19,03	+0,3	+4,7
4	27,3	37,1	+1,1	+0,5	(16,98)	(-8,2)	(-0,3)	(16,16)	(-1,5)	(+3,9)
5	14,1	35,0	+0,3	+0,9	18,49	+1,1	-3,6	17,04	+0,6	+1,0

C30 Sonstiger Fahrzeugbau

Insgesamt	0,2	37,3	+0,7	+0,5	23,87	-9,3	+2,1	22,85	-0,4	+2,3
1	19,6	37,7	-	-	37,11	-10,3	+2,5	35,61	+0,4	+2,5
2	25,6	36,9	-	+2,5	25,49	-4,7	+0,5	24,32	+0,2	+0
3	43,0	37,4	+0,5	-0,3	18,39	-7,9	-	17,62	-1,4	+0,2
4	9,9	36,8	+4,0	-1,3	(18,79)	(-)	(+7,1)	(17,86)	(+3,2)	(+8,5)
5	1,9	36,6	+0,3	-0,3	14,50	-8,4	-4,2	14,21	+0,4	-0,4
Männer	91,0	37,3	+0,5	+0,5	24,02	-9,3	+1,7	22,99	-0,6	+2,0
1	19,4	37,7	-0,3	-	37,32	-10,2	+2,4	35,86	+0,3	+2,5
2	26,4	36,9	-	+2,5	25,49	-4,4	+0,3	24,30	+0,2	-0,2
3	42,8	37,5	+0,5	-	18,50	-7,5	-0,1	17,70	-1,6	+0,2
4	9,4	36,8	+4,2	-1,1	(19,35)	(-22,4)	(+6,7)	(18,40)	(+3,1)	(+8,4)
5	2,0	36,6	+0,3	-0,5	14,29	-9,8	-4,9	14,14	+0,2	-0,9
Frauen	9,0	36,8	+0,5	-0,5	(22,35)	(-9,6)	(+5,5)	(21,42)	(+1,2)	(+5,2)
1	21,6	37,2	-0,8	-0,8	35,16	-11,1	+3,5	33,24	+1,4	+2,6
2	17,6	36,5	+0,8	+2,2	25,49	-9,1	+3,5	24,64	+0,1	+3,5
3	45,4	36,8	+0,8	-0,8	(17,34)	(-11,6)	(+0,7)	(16,88)	(+0,4)	(+1,0)
4	14,6	36,6	+1,4	-2,1	(15,12)	(-5,1)	(+10,3)	14,31	+0,5	+9,2
5

Anmerkung Seite 54

Noch: **5. Durchschnittliche Verdienste und Arbeitszeiten der Arbeitnehmerinnen und Arbeitnehmer im Produzierenden Gewerbe und im Dienstleistungsbereich*) im III. Quartal 2011 nach Geschlecht und Leistungsgruppen**

Noch: **5.1 Vollzeitbeschäftigte nach Wirtschaftszweigen**

Geschlecht —— Leistungs- gruppe	Anteil der Arbeit- nehmer/ -innen an übergeord- neter Zusammen- fassung	Bruttomonatsverdienst						Sonder- zahlungen		
		insgesamt				ohne Sonderzahlungen				
		III. Quartal 2011	Veränderung III. Quartal 2011 gegenüber dem		III. Quartal 2011	Veränderung III. Quartal 2011 gegenüber dem				
			Vorquartal	entsprechen- den Vorjahres- quartal		Vorquartal	entsprechen- den Vorjahres- quartal			
	%	EUR	%		EUR	%		EUR		

noch: **C Verarbeitendes Gewerbe**

C28 Maschinenbau

Insgesamt	4,9	4 170	-5,6	+6,4	3 827	+0,8	+5,3	/
1	16,8	(7 043)	(-7,0)	(+8,2)	6 075	+0	+3,9	/
2	20,9	4 527	-8,0	+3,5	4 234	-0,3	+3,6	/
3	47,5	3 441	-3,6	+6,9	3 242	+2,0	+6,7	/
4	9,6	2 955	-3,7	+3,8	2 775	+1,1	+4,3	/
5	5,3	2 382	-3,1	+3,1	(2 230)	(+0,7)	(+8,0)	/
Männer	88,2	4 280	-5,4	+6,5	3 918	+0,8	+5,2	/
1	17,6	(7 144)	(-6,8)	(+8,5)	6 126	-	+3,8	/
2	21,1	4 579	-8,2	+3,2	4 291	-0,3	+3,4	/
3	48,5	3 486	-3,1	+7,1	3 282	+2,1	+6,9	/
4	9,2	3 011	-2,8	+3,4	2 820	+1,4	+3,9	/
5	3,5	2 483	-3,5	+0,8	2 330	+0,2	+5,4	/
Frauen	11,8	3 342	-7,5	+4,9	3 138	+0,1	+5,5	/
1	10,9	5 812	-9,0	+3,5	5 452	+0,1	+5,3	/
2	19,0	4 101	-6,1	+5,8	3 761	-	+4,2	/
3	39,9	3 028	-8,1	+5,0	2 881	+0,8	+4,8	/
4	11,8	2 628	-9,3	+6,6	2 513	-1,1	+6,7	/
5	18,4	(2 236)	(-2,4)	(+6,2)	(2 085)	(+1,2)	(+11,8)	/

C29 Herstellung von Kraftwagen und Kraftwagenteilen

Insgesamt	2,0	4 246	-9,8	+3,8	4 001	+0,2	+4,3	(245)
1	17,5	6 743	-18,0	+5,9	6 367	+0,5	+5,5	(375)
2	23,8	4 596	-3,8	+4,9	4 319	+0,3	+5,8	(277)
3	34,0	3 476	-6,2	+2,4	3 284	+0,3	+3,0	(192)
4	21,7	3 246	-9,8	+3,2	3 051	-0,5	+3,6	/
5	3,0	2 873	-2,9	-1,9	2 673	-0,4	+2,8	(200)
Männer	89,2	4 311	-10,1	+3,9	4 062	+0,2	+4,2	(249)
1	17,7	6 804	-18,8	+5,9	6 439	+0,6	+5,7	365
2	24,6	4 612	-3,6	+4,7	4 329	+0,3	+5,7	(283)
3	35,1	3 501	-6,0	+2,4	3 303	+0,3	+2,9	(198)
4	21,0	3 326	-10,1	+3,5	3 120	-0,5	+3,4	/
5	1,7	2 939	-6,9	-0,9	2 758	-1,6	+4,0	(181)
Frauen	10,8	3 709	-6,9	+3,7	3 497	+0,3	+5,0	/
1	16,1	6 191	-9,3	+6,7	5 718	+0,3	+3,4	/
2	17,4	4 413	-5,9	+6,3	4 205	+0,5	+7,5	/
3	25,1	3 187	-8,1	+3,2	3 057	+0,4	+5,4	/
4	27,3	(2 741)	(-7,2)	(+0,4)	(2 609)	(-0,3)	(+4,7)	/
5	14,1	2 808	+1,2	-3,0	2 589	+0,7	+1,6	(219)

C30 Sonstiger Fahrzeugbau

Insgesamt	0,2	3 865	-8,7	+2,6	3 700	+0,3	+2,7	(166)
1	19,6	6 076	-10,4	+2,4	5 829	+0,2	+2,3	/
2	25,6	4 087	-4,6	+3,1	3 900	+0,4	+2,6	(187)
3	43,0	2 993	-7,3	-	2 867	-0,8	+0,2	/
4	9,9	3 002	-17,3	+5,7	2 854	+7,2	+7,1	/
5	1,9	2 306	-8,2	-4,6	2 259	+0,5	-0,8	/
Männer	91,0	3 894	-8,7	+2,3	3 727	+0,1	+2,5	(167)
1	19,4	6 118	-10,3	+2,3	5 878	+0,2	+2,4	/
2	26,4	4 090	-4,4	+2,8	3 900	+0,3	+2,4	(190)
3	42,8	3 015	-7,0	-0,1	2 885	-1,0	+0,2	/
4	9,4	3 094	-19,0	+5,5	2 942	+7,6	+7,1	/
5	2,0	2 273	-9,6	-5,4	2 249	+0,4	-1,4	/
Frauen	9,0	(3 576)	(-9,0)	(+5,1)	(3 427)	(+1,8)	(+4,8)	/
1	21,6	5 689	-11,8	+2,8	5 378	+0,6	+1,9	/
2	17,6	4 040	-8,3	+5,8	3 905	+1,0	+5,8	(135)
3	45,4	(2 775)	(-10,8)	(+0)	(2 701)	(+1,3)	(+0,3)	/
4	14,6	2 406	-3,8	+7,9	2 276	+1,7	+6,8	/
5

Anmerkung Seite 54

Noch: **5. Durchschnittliche Verdienste und Arbeitszeiten der Arbeitnehmerinnen und Arbeitnehmer im Produzierenden Gewerbe und im Dienstleistungsbereich*) im III. Quartal 2011 nach Geschlecht und Leistungsgruppen**

Noch: **5.1 Vollzeitbeschäftigte nach Wirtschaftszweigen**

Geschlecht — Leistungs- gruppe	Anteil der Arbeit- nehmer/- innen an übergeord- neter Zusammen- fassung	Bezahlte Wochenarbeitszeit			Bruttostundenverdienst					
					insgesamt			ohne Sonderzahlungen		
		III. Quartal 2011	Veränderung III. Quartal 2011 gegenüber dem		III. Quartal 2011	Veränderung III. Quartal 2011 gegenüber dem		III. Quartal 2011	Veränderung III. Quartal 2011 gegenüber dem	
			Vorquartal	entsprechen- den Vorjahres- quartal		Vorquartal	entsprechen- den Vorjahres- quartal		Vorquartal	entsprechen- den Vorjahres- quartal
	%	Stunden	%		EUR	%		EUR	%	

noch: **C Verarbeitendes Gewerbe**

C31 Herstellung von Möbeln

Insgesamt	0,8	37,6	+1,4	+1,7	18,69	-2,8	-0,7	17,59	+0,9	-1,8
1	6,1	38,6	+0,5	+1,8	(32,44)	(-)	(-10,7)	(31,46)	(+0,6)	(-7,8)
2	17,4	39,4	+1,3	+1,3	21,50	-2,5	+5,0	20,15	+1,8	+2,2
3	42,4	36,8	+1,7	+1,1	17,88	-0,2	+2,5	16,76	+0,4	+1,0
4	27,6	37,3	+1,6	+3,3	16,14	-	+3,5	15,15	+1,3	+1,9
5	6,5	38,2	-	-0,3	(13,54)	(+4,4)	(+0,2)	(12,68)	(+1,5)	(-0,1)
Männer	88,2	37,7	+1,6	+1,6	18,95	-2,9	-1,1	17,83	+0,9	-2,1
1	6,7	38,6	+0,5	+1,8	(32,51)	(-)	(-11,0)	(31,52)	(+0,6)	(-8,0)
2	18,1	39,6	+1,0	+1,0	21,33	-2,2	+4,8	19,96	+1,8	+2,0
3	43,1	36,8	+1,9	+1,4	17,93	-	+2,8	16,77	+0,2	+1,1
4	27,3	37,5	+1,9	+2,5	16,30	-0,1	+2,9	15,35	+1,6	+1,9
5	4,9	38,6	+1,8	+0,5	(14,32)	(+6,2)	(-3,4)	(13,27)	(+1,1)	(-3,4)
Frauen	11,8	36,7	-0,5	+2,2	16,75	-1,8	+2,6	15,79	+0,4	+0,2
1	2,0	38,8	+0,3	+1,3	(30,73)	(+0,6)	(-0,1)	(30,14)	(-0,2)	(-0,9)
2	12,4	36,5	+0,6	+1,1	(23,59)	(-4,4)	(+8,3)	(22,43)	(+2,3)	(+6,3)
3	37,0	37,0	+0,8	-0,5	17,42	-2,2	-0,3	16,62	+1,4	-0,7
4	30,2	36,0	-0,3	+8,8	(15,08)	(+1,1)	(+8,2)	13,68	-1,1	+0,8
5	18,4	37,2	-4,1	-2,1	(11,94)	(-)	(-)	(11,46)	(+0,6)	(-)

C32 Herstellung von sonstigen Waren

Insgesamt	0,2	38,2	+0,3	+1,1	18,00	-7,8	+1,6	17,70	-0,6	+1,8
1	7,3	38,1	+1,3	+0,8	(39,39)	(-9,5)	(-0,8)	(38,30)	(+1,5)	(-0,2)
2	27,3	37,8	+0,5	+0,5	(20,11)	(-7,5)	(+1,7)	(19,79)	(-2,5)	(+1,1)
3	44,9	38,7	-	+2,4	14,58	-4,6	+2,3	14,37	+0,6	+3,1
4	15,7	37,8	-	-0,3	(15,89)	(-12,2)	(+6,7)	(15,80)	(+1,2)	(+7,1)
5	4,7	37,5	+0,8	+1,4	(12,51)	(-9,7)	(-9,1)	(12,03)	(-4,5)	(-)
Männer	64,4	38,3	-	+1,3	20,11	-9,0	+2,2	19,71	-1,2	+2,4
1	9,9	38,2	+1,6	+0,8	(41,05)	(-8,5)	(-0,8)	(39,80)	(+1,7)	(-0,3)
2	34,0	38,1	-	+0,5	(20,38)	(-)	(+1,8)	(20,02)	(-2,6)	(+1,3)
3	37,3	38,8	-0,3	+2,9	16,10	-6,0	+4,1	15,77	+0,3	+4,8
4	15,5	37,8	-0,3	-0,8	(17,72)	(-)	(+6,6)	(17,62)	(+0,5)	(+7,2)
5	3,3	38,3	+0,8	+1,3	(11,90)	(-10,3)	(-11,5)	(11,53)	(-6,7)	(-10,9)
Frauen	35,6	38,0	+0,5	+1,1	14,15	-6,0	+1,3	14,02	-0,6	+1,7
1	2,8	37,6	-0,3	+0,3	(28,52)	(-)	(+3,9)	(28,46)	(+1,3)	(+5,7)
2	15,1	36,4	+1,1	-0,8	(18,97)	(-6,7)	(+0,1)	(18,80)	(-2,9)	(-0,3)
3	58,7	38,7	+0,5	+1,8	12,84	-2,7	+2,1	12,75	+0,6	+2,7
4	16,2	37,7	+0,3	+0,3	12,73	-7,9	+6,2	12,66	+2,2	+6,4
5	7,3	36,9	+0,5	+1,1	(13,02)	(-)	(-)	(12,46)	(-)	(-)

C33 Reparatur und Installation von Maschinen und Ausrüstungen

Insgesamt	0,9	38,3	-0,1	+1,9	23,66	-6,5	+3,0	22,89	+1,4	+2,5
1	11,6	37,4	-	+0,3	39,07	-16,1	+3,4	38,01	-	+2,6
2	30,8	37,2	+0,5	+1,9	26,75	-6,6	+3,8	25,98	+0,9	+3,5
3	53,6	38,9	-0,5	+1,6	19,69	-2,7	+5,7	18,92	+1,8	+5,3
4	3,2	(41,4)	(-)	(+7,5)	12,37	-6,6	-	12,23	-2,2	-
5	/	/	/	/	/	/	/	/	/	/
Männer	93,6	38,4	-0,3	+1,6	23,72	-6,5	+3,0	22,94	+1,4	+2,5
1	11,7	37,4	-	+0,3	39,28	-16,3	+3,5	38,18	-0,1	+2,6
2	30,8	37,3	+0,5	+1,9	26,66	-6,9	+3,5	25,93	+0,9	+3,4
3	53,5	39,1	-0,5	+1,3	(19,75)	(-2,1)	(+5,9)	18,97	+2,0	+5,5
4	3,1	(41,9)	(-0,5)	(+8,8)	12,31	-8,4	-	12,16	-4,0	-
5	/	/	/	/	/	/	/	/	/	/
Frauen	6,4	36,6	+0,8	+3,7	(22,84)	(-5,7)	(+3,4)	(22,09)	(+1,4)	(+2,3)
1	9,4	36,5	-0,3	-0,3	35,08	-12,5	+1,8	34,83	+0,3	+2,5
2	30,6	35,7	-0,3	-0,3	/	/	/	(26,84)	(+1,8)	(+4,6)
3	55,0	37,2	+3,0	+9,4	(18,84)	(-10,5)	(+3,5)	(18,26)	(-1,8)	(+4,3)
4	4,5	36,5	-4,7	-5,4	(13,04)	(+6,9)	(-12,1)	(13,04)	(+12,0)	(-11,2)
5	/	/	/	/	/	/	/	/	/	/

Noch: **5. Durchschnittliche Verdienste und Arbeitszeiten der Arbeitnehmerinnen und Arbeitnehmer im Produzierenden Gewerbe und im Dienstleistungsbereich*) im III. Quartal 2011 nach Geschlecht und Leistungsgruppen**

Noch: **5.1 Vollzeitbeschäftigte nach Wirtschaftszweigen**

Geschlecht —— Leistungs- gruppe	Anteil der Arbeit- nehmer/ -innen an übergeord- neter Zusammen- fassung	Bruttomonatsverdienst						Sonder- zahlungen	
		insgesamt				ohne Sonderzahlungen			
		III. Quartal 2011	Veränderung III. Quartal 2011 gegenüber dem		III. Quartal 2011	Veränderung III. Quartal 2011 gegenüber dem			
			Vorquartal	entsprechen- den Vorjahres- quartal		Vorquartal	entsprechen- den Vorjahres- quartal		
	%	EUR	%		EUR	%		EUR	

noch: **C Verarbeitendes Gewerbe**

C31 Herstellung von Möbeln

Insgesamt	0,8	3 053	-1,4	+1,0	2 873	+2,3	-0,2	/
1	6,1	(5 444)	(-)	(-9,1)	(5 281)	(+1,1)	(-6,1)	/
2	17,4	3 678	-1,4	+6,4	3 446	+2,9	+3,5	/
3	42,4	2 859	+1,5	+3,7	2 679	+2,1	+2,1	/
4	27,6	2 616	+1,7	+6,8	2 454	+2,9	+5,1	/
5	6,5	/	/	/	(2 102)	(+1,3)	(-0,4)	/
Männer	88,2	3 104	-1,3	+0,5	2 920	+2,6	-0,5	/
1	6,7	(5 454)	(-)	(-9,4)	(5 288)	(+1,1)	(-6,3)	/
2	18,1	3 672	-1,1	+6,0	3 436	+2,9	+3,2	/
3	43,1	2 865	+1,8	+4,2	2 680	+2,1	+2,5	/
4	27,3	2 654	+1,9	+5,2	2 501	+3,6	+4,3	/
5	4,9	/	/	/	(2 227)	(+3,0)	(-3,0)	/
Frauen	11,8	2 673	-2,3	+5,0	2 520	-0,1	+2,5	/
1	2,0	5 187	+1,0	+1,2	5 087	+0,1	+0,4	/
2	12,4	(3 739)	(-4,1)	(+9,5)	(3 555)	(+2,7)	(+7,4)	/
3	37,0	2 803	-1,4	-0,8	2 674	+2,3	-1,2	/
4	30,2	(2 361)	(+1,0)	(+17,8)	2 142	-1,2	+9,9	/
5	18,4	(1 931)	(-4,8)	(-)	(1 854)	(-3,3)	(-)	/

C32 Herstellung von sonstigen Waren

Insgesamt	0,2	2 989	-7,6	+2,8	2 939	-0,3	+3,1	/
1	7,3	(6 530)	(-8,1)	(+0,1)	(6 348)	(+3,0)	(+0,7)	/
2	27,3	(3 302)	(-7,0)	(+2,1)	(3 250)	(-2,0)	(+1,6)	/
3	44,9	2 455	-4,5	+4,8	2 419	+0,5	+5,5	/
4	15,7	(2 607)	(-12,3)	(+6,3)	(2 592)	(+1,1)	(+6,8)	/
5	4,7	(2 040)	(-8,9)	(-7,9)	(1 963)	(-3,7)	(-7,3)	/
Männer	64,4	3 349	-8,9	+3,6	3 283	-1,1	+3,8	/
1	9,9	(6 819)	(-6,9)	(+0,1)	(6 610)	(+3,4)	(+0,6)	/
2	34,0	(3 376)	(-7,8)	(+2,6)	(3 317)	(-2,5)	(+2,0)	/
3	37,3	2 712	-6,4	+6,9	2 657	-0,1	+7,6	/
4	15,5	(2 910)	(-)	(+5,9)	(2 893)	(+0,2)	(+6,4)	/
5	3,3	(1 981)	(-9,5)	(-10,3)	(1 919)	(-6,0)	(-9,7)	/
Frauen	35,6	2 338	-5,5	+2,5	2 317	-	+2,9	/
1	2,8	(4 663)	(-16,9)	(+4,4)	(4 654)	(+1,3)	(+6,2)	/
2	15,1	(3 000)	(-5,6)	(-0,6)	(2 973)	(-1,8)	(-1,0)	/
3	58,7	2 160	-2,3	+4,1	2 146	+1,1	+4,8	/
4	16,2	2 085	-7,8	+6,4	2 073	+2,3	+6,6	/
5	7,3	(2 088)	(-)	(-5,8)	(1 998)	(-1,9)	(-)	/

C33 Reparatur und Installation von Maschinen und Ausrüstungen

Insgesamt	0,9	3 939	-6,6	+4,8	3 810	+1,3	+4,4	/
1	11,6	6 345	-16,0	+3,6	6 174	+0	+2,8	/
2	30,8	4 324	-6,1	+5,7	4 199	+1,4	+5,3	/
3	53,6	3 330	-3,1	+7,4	3 201	+1,4	+7,1	/
4	3,2	2 227	-6,6	-	2 202	-2,2	-	/
5	/	/	/	/	/	/	/	/
Männer	93,6	3 959	-6,7	+4,7	3 830	+1,3	+4,3	/
1	11,7	6 388	-16,2	+3,7	6 209	-	+2,9	/
2	30,8	4 321	-6,5	+5,5	4 202	+1,4	+5,4	/
3	53,5	3 351	-2,7	+7,2	3 219	+1,5	+6,8	/
4	3,1	2 243	-8,7	-	2 215	-4,4	-	/
5	/	/	/	/	/	/	/	/
Frauen	6,4	(3 636)	(-4,7)	(+7,4)	(3 517)	(+2,4)	(+6,3)	/
1	9,4	5 565	-12,7	+1,4	5 524	+0,1	+2,1	/
2	30,6	(4 373)	(-0,9)	(+8,2)	(4 163)	(+1,6)	(+4,2)	/
3	55,0	(3 042)	(-7,7)	(+13,0)	(2 949)	(+1,3)	(+14,0)	/
4	4,5	(2 069)	(+1,9)	(-)	(2 069)	(+6,8)	(-)	-
5	/	/	/	/	/	/	/	/

Anmerkung Seite 54

Noch: **5. Durchschnittliche Verdienste und Arbeitszeiten der Arbeitnehmerinnen und Arbeitnehmer im Produzierenden Gewerbe und im Dienstleistungsbereich*) im III. Quartal 2011 nach Geschlecht und Leistungsgruppen**

Noch: **5.1 Vollzeitbeschäftigte nach Wirtschaftszweigen**

Geschlecht Leistungs- gruppe	Anteil der Arbeit- nehmer/- innen an übergeord- neter Zusammen- fassung	Bezahlte Wochenarbeitszeit			Bruttostundenverdienst					
					insgesamt			ohne Sonderzahlungen		
		III. Quartal 2011	Veränderung III. Quartal 2011 gegenüber dem		III. Quartal 2011	Veränderung III. Quartal 2011 gegenüber dem		III. Quartal 2011	Veränderung III. Quartal 2011 gegenüber dem	
			Vorquartal	entsprechen- den Vorjahres- quartal		Vorquartal	entsprechen- den Vorjahres- quartal		Vorquartal	entsprechen- den Vorjahres- quartal
	%	Stunden	%		EUR	%		EUR	%	

D Energieversorgung

Insgesamt	1,6	39,0	+0,1	-0,1	28,17	-15,9	+3,1	27,26	-0,1	+3,0
1	12,2	39,1	+0,3	-	40,30	-20,8	+2,2	37,69	-0,2	+2,4
2	38,5	39,1	+0,3	-	31,19	-14,1	+3,0	30,02	-0	+2,7
3	44,6	39,0	-	-0,3	23,17	-16,0	+2,8	22,88	-0,4	+2,9
4	4,2	38,8	-0,3	-	19,65	-14,2	-0,2	19,32	-0,8	-0,4
5	0,5	39,4	+0,3	+0,3	14,57	-8,4	+1,6	14,40	+1,1	+1,6
Männer	85,6	39,2	+0,3	-	28,76	-16,5	+3,2	27,89	-0,2	+3,2
1	12,6	39,2	+0,3	-	40,80	-21,1	+2,2	38,20	-0,4	+2,5
2	38,9	39,2	+0,3	-	31,73	-15,0	+3,2	30,65	-0	+3,0
3	44,1	39,2	-	-0,3	23,65	-16,4	+3,0	23,39	-0,5	+3,2
4	4,0	38,9	-0,3	-0,3	20,21	-15,1	-0,2	19,91	-1,2	-0,7
5	0,5	39,6	+0,3	-0,3	14,33	-7,3	-0,6	14,24	+0,6	-0,6
Frauen	14,4	38,2	+0,3	+0,3	24,56	-11,4	+3,0	23,42	+0,6	+2,6
1	10,3	38,4	-0,3	+0,3	36,55	-18,8	+2,8	33,93	+1,1	+2,4
2	36,2	38,4	+0,5	-	27,69	-6,9	+2,3	25,95	+0,4	+1,8
3	47,7	37,9	-	+0,3	20,43	-13,4	+2,2	20,01	-0	+2,1
4	5,2	38,2	-	+0,8	17,06	-8,2	+1,5	16,57	+1,7	+2,0
5	0,5	38,2	+0,5	+0,3	16,02	-13,5	-	15,34	+4,1	-

E Wasserversorgung; Abwasser- und Abfallentsorgung und Beseitigung von Umweltverschmutzungen

Insgesamt	1,1	40,0	+0,2	+0,2	19,07	-2,9	+2,6	18,46	-0,1	+2,4
1	4,5	39,5	-0,3	-	(40,04)	(-10,0)	(-0,8)	(36,94)	(-1,0)	(+1,7)
2	16,7	39,4	-	-0,3	25,17	+0,3	+3,5	24,08	+0,5	+2,8
3	45,9	40,1	+0,3	+0,3	17,88	-2,8	+3,3	17,39	-0,3	+2,8
4	27,6	40,1	+0,3	-	15,22	-2,7	+2,5	15,00	+0,3	+2,1
5	5,3	40,8	+1,7	+1,5	12,99	-4,1	-0,2	12,84	-1,9	-0,2
Männer	89,3	40,2	+0,5	+0,2	19,12	-3,1	+2,7	18,51	-0,2	+2,5
1	4,6	39,6	-0,5	-	(40,67)	(-10,2)	(-0,9)	(37,46)	(-0,9)	(+1,9)
2	15,7	39,5	-	-0,3	25,29	-0,2	+3,8	24,20	+0,4	+3,3
3	44,5	40,4	+0,2	+0,5	18,05	-3,0	+3,6	17,57	-0,3	+3,0
4	29,9	40,1	+0,3	-	15,22	-2,2	+2,4	15,00	+0,4	+1,9
5	5,2	40,8	+2,0	+1,7	13,50	-5,2	+0,3	13,34	-2,8	+0,3
Frauen	10,7	38,7	-	-	18,63	-1,2	+2,1	17,98	+0,3	+1,5
1	3,7	38,5	+0,3	-1,0	33,25	-6,0	+2,6	31,37	-0,9	+0,2
2	24,4	38,6	-0,3	-	24,53	+3,0	+1,9	23,42	+1,3	+0,3
3	57,1	38,5	+0,3	-0,3	16,69	-1,5	+1,2	16,21	-0,1	+1,2
4	8,5	39,1	+0,5	+1,6	15,46	-14,2	+8,3	15,13	-1,8	+8,4
5	6,3	40,2	-1,2	-1,0	(9,42)	(+2,5)	(+5,6)	(9,32)	+2,9	(+5,7)

E36 Wasserversorgung

Insgesamt	0,2	39,4	+0,1	+0,3	24,17	-4,3	+1,2	23,17	-1,1	+1,4
1	8,1	39,1	-0,3	+0,3	42,79	-15,8	+3,1	39,52	+0,2	+1,5
2	29,2	39,4	-	-0,3	25,61	-0,6	+0,2	24,63	-0,2	+1,1
3	48,9	39,6	+0,3	+0,5	21,12	-2,7	+1,9	20,44	-2,7	+2,0
4	11,7	38,7	-0,3	-0,3	21,79	-1,8	+1,6	20,82	+1,9	+2,3
5	2,1	38,8	+0,3	+0,3	17,19	-6,4	+4,2	16,96	-1,3	+4,2
Männer	85,0	39,6	+0,3	+0,3	24,59	-4,9	+1,1	23,59	-1,3	+1,4
1	8,7	39,2	-0,5	+0,5	43,72	-16,4	+2,9	40,40	+0,3	+1,4
2	29,2	39,6	-	-	(25,63)	(-1,0)	(-)	(24,67)	(-0,5)	(+1,0)
3	47,9	39,9	+0,3	+0,5	21,41	-3,3	+1,8	20,76	-3,0	+2,0
4	11,8	38,8	-0,3	-0,5	22,41	-1,4	+1,9	21,37	+2,0	+2,3
5	2,3	38,9	+0,5	+0,3	(17,32)	(-6,4)	(+5,1)	17,13	-1,3	+5,1
Frauen	15,0	38,3	-	+0,5	21,67	+0,5	+2,0	20,72	+0,3	+2,1
1	4,5	38,0	+0,8	-2,8	(32,21)	(-0,5)	(+6,3)	29,67	+2,9	+4,7
2	29,1	38,6	-	+0,3	25,51	+1,8	+1,1	24,39	+1,3	+1,8
3	54,3	38,2	-0,3	+0,8	19,58	+0,4	+1,9	18,78	-1,1	+1,6
4	11,1	38,0	+0,3	+0,3	17,95	-3,4	+0,6	17,37	+2,2	+2,1
5	1,0	38,5	-0,5	-	(15,37)	(-4,3)	(-)	14,69	+2,5	-

Anmerkung Seite 54

Noch: **5. Durchschnittliche Verdienste und Arbeitszeiten der Arbeitnehmerinnen und Arbeitnehmer im Produzierenden Gewerbe und im Dienstleistungsbereich*) im III. Quartal 2011 nach Geschlecht und Leistungsgruppen**

Noch: **5.1 Vollzeitbeschäftigte nach Wirtschaftszweigen**

Geschlecht —— Leistungs- gruppe	Anteil der Arbeit- nehmer/ -innen an übergeord- neter Zusammen- fassung	Bruttomonatsverdienst						Sonder- zahlungen	
		insgesamt				ohne Sonderzahlungen			
		III. Quartal 2011	Veränderung III. Quartal 2011 gegenüber dem		III. Quartal 2011	Veränderung III. Quartal 2011 gegenüber dem			
			Vorquartal	entsprechen- den Vorjahres- quartal		Vorquartal	entsprechen- den Vorjahres- quartal		
	%	EUR	%		EUR	%		EUR	

D Energieversorgung

Insgesamt	1,6	4 779	-15,8	+3,0	4 624	+0,1	+2,9	/
1	12,2	6 853	-20,6	+2,4	6 410	+0,1	+2,6	/
2	38,5	5 293	-14,0	+2,8	5 094	+0,1	+2,5	/
3	44,6	3 929	-15,9	+2,7	3 879	-0,3	+2,8	/
4	4,2	3 313	-14,3	-0,2	3 257	-1,0	-0,5	/
5	0,5	2 494	-8,1	+1,8	2 464	+1,5	+1,8	/
Männer	85,6	4 898	-16,4	+3,1	4 748	-0	+3,0	/
1	12,6	6 957	-20,8	+2,4	6 514	+0,1	+2,7	/
2	38,9	5 397	-14,9	+3,0	5 213	+0,1	+2,7	/
3	44,1	4 031	-16,3	+2,8	3 986	-0,3	+3,0	/
4	4,0	3 417	-15,4	-0,6	3 367	-1,5	-1,0	/
5	0,5	2 466	-7,0	-0,7	2 450	+0,9	-0,7	/
Frauen	14,4	4 073	-11,2	+3,2	3 884	+0,8	+2,9	/
1	10,3	6 101	-18,9	+3,2	5 662	+0,9	+2,7	/
2	36,2	4 625	-6,4	+2,4	4 334	+1,0	+1,9	/
3	47,7	3 364	-13,3	+2,4	3 294	-0,1	+2,4	/
4	5,2	2 834	-8,0	+2,3	2 752	+1,9	+2,7	/
5	0,5	2 660	-13,1	-	2 547	+4,7	+13,5	/

E Wasserversorgung; Abwasser- und Abfallentsorgung und Beseitigung von Umweltverschmutzungen

Insgesamt	1,1	3 314	-2,7	+2,8	3 208	+0,1	+2,6	/
1	4,5	(6 874)	(-10,3)	(-0,9)	(6 342)	(-1,3)	(+1,7)	/
2	16,7	4 307	+0,3	+3,2	4 121	+0,6	+2,6	/
3	45,9	3 115	-2,6	+3,6	3 031	-0,1	+3,1	/
4	27,6	2 653	-2,4	+2,6	2 615	+0,6	+2,2	/
5	5,3	2 300	-2,5	+1,3	2 273	-0,3	+1,3	/
Männer	89,3	3 335	-2,9	+2,9	3 230	+0,1	+2,8	/
1	4,6	(6 998)	(-10,6)	(-0,9)	(6 446)	(-1,3)	(+2,0)	/
2	15,7	4 342	-0,1	+3,5	4 157	+0,5	+3,1	/
3	44,5	3 165	-2,7	+3,9	3 080	-0,1	+3,4	/
4	29,9	2 654	-2,0	+2,4	2 616	+0,7	+1,9	/
5	5,2	2 395	-3,2	+2,1	2 367	-0,7	+2,1	/
Frauen	10,7	3 133	-1,1	+2,3	3 024	+0,4	+1,6	/
1	3,7	5 564	-5,7	+1,5	5 249	-0,5	-0,9	/
2	24,4	4 118	+2,8	+1,9	3 931	+1,1	+0,3	/
3	57,1	2 792	-1,2	+1,0	2 712	+0,3	+1,1	/
4	8,5	2 629	-13,6	+10,2	2 573	-1,1	+10,3	/
5	6,3	(1 644)	(+1,2)	(+4,6)	(1 628)	(+1,6)	(+4,8)	/

E36 Wasserversorgung

Insgesamt	0,2	4 137	-4,2	+1,5	3 966	-1,0	+1,7	/
1	8,1	7 263	-16,2	+3,3	6 709	-0,2	+1,7	/
2	29,2	4 386	-0,6	+0	4 218	-0,2	+1,0	(168)
3	48,9	3 637	-2,4	+2,5	3 521	-2,4	+2,6	/
4	11,7	3 664	-2,1	+1,3	3 501	+1,6	+2,0	163
5	2,1	2 901	-6,1	+4,5	2 863	-0,9	+4,5	/
Männer	85,0	4 232	-4,8	+1,3	4 058	-1,2	+1,6	/
1	8,7	7 441	-16,8	+3,4	6 875	-0,2	+1,9	/
2	29,2	(4 406)	(-0,9)	(-0,1)	(4 241)	(-0,5)	(+0,8)	(165)
3	47,9	3 715	-2,9	+2,3	3 602	-2,6	+2,5	/
4	11,8	3 780	-1,6	+1,5	3 606	+1,8	+2,0	174
5	2,3	(2 926)	(-6,1)	(+5,4)	2 894	-1,0	+5,4	/
Frauen	15,0	3 601	+0,4	+2,3	3 444	+0,2	+2,4	/
1	4,5	(5 312)	(+0,1)	(+3,1)	(4 893)	(+3,5)	(+1,6)	/
2	29,1	4 274	+1,7	+1,3	4 086	+1,2	+2,0	/
3	54,3	3 247	+0,1	+2,6	3 114	-1,3	+2,3	/
4	11,1	2 960	-3,3	+0,6	2 865	+2,4	+2,1	94
5	1,0	(2 572)	(-4,7)	(-)	2 458	+2,0	-	/

Anmerkung Seite 54

Noch: **5. Durchschnittliche Verdienste und Arbeitszeiten der Arbeitnehmerinnen und Arbeitnehmer im Produzierenden Gewerbe und im Dienstleistungsbereich*) im III. Quartal 2011 nach Geschlecht und Leistungsgruppen**

Noch: **5.1 Vollzeitbeschäftigte nach Wirtschaftszweigen**

Geschlecht — Leistungs- gruppe	Anteil der Arbeit- nehmer/- innen an übergeord- neter Zusammen- fassung	Bezahlte Wochenarbeitszeit			Bruttostundenverdienst					
					insgesamt			ohne Sonderzahlungen		
		III. Quartal 2011	Veränderung III. Quartal 2011 gegenüber dem		III. Quartal 2011	Veränderung III. Quartal 2011 gegenüber dem		III. Quartal 2011	Veränderung III. Quartal 2011 gegenüber dem	
			Vorquartal	entsprechen- den Vorjahres- quartal		Vorquartal	entsprechen- den Vorjahres- quartal		Vorquartal	entsprechen- den Vorjahres- quartal
	%	Stunden	%		EUR	%		EUR	%	

noch: **E Wasserversorgung; Abwasser- und Abfallentsorgung und Beseitigung von Umweltverschmutzungen**

E37 Abwasserentsorgung

Insgesamt	0,2	38,8	—	−0,6	22,45	+4,7	+5,0	21,08	+0,3	+2,7
1	7,5	38,6	−0,8	−1,8	(35,68)	(+8,2)	(−)	(32,79)	(+0,5)	(−)
2	33,1	39,1	—	−0,5	25,98	+5,7	+1,2	24,29	+0,7	−1,7
3	49,7	38,6	—	−0,8	19,49	+3,8	+3,7	18,36	+0,3	+2,3
4	5,8	39,0	—	−0,3	15,81	−0,8	+2,5	15,36	−2,0	+0,5
5	3,8	40,0	+1,0	+1,5	14,39	−0,5	+0,5	14,33	−0,7	+0,4
Männer	87,6	38,8	—	−0,5	22,58	+4,3	+5,2	21,27	+0,3	+3,0
1	7,7	38,6	−1,0	−2,0	(35,97)	(+8,2)	(−)	(33,11)	(+0,5)	(−)
2	32,2	39,1	—	−0,5	26,13	+5,2	+1,4	24,53	+0,7	−1,2
3	49,7	38,6	+0,3	−0,5	19,74	+3,4	+3,9	18,64	+0,3	+2,6
4	6,5	39,0	—	−0,3	15,75	−1,2	+2,4	15,36	−2,0	+0,5
5	3,9	40,0	+1,0	+1,5	14,52	−0,3	+0,8	14,50	−0,5	+0,7
Frauen	12,4	38,9	+0,3	−0,8	21,50	+8,2	+4,2	19,74	+0,3	+0,8
1	6,6	38,3	+1,1	—	(33,29)	(+8,0)	(−)	30,18	+0,8	—
2	39,2	39,0	—	−0,8	25,07	+9,4	−0,3	22,94	+0,5	−4,7
3	50,2	38,9	+0,3	−0,5	17,76	+7,4	+2,5	16,41	+0,4	+0,2
4	0,8	38,8	—	+0,3	18,98	+21,4	+2,3	15,55	+0,2	−2,1
5	3,2	40,2	—	+1,8	13,28	−0,4	−0,2	12,90	−1,0	−0,5

E38 Sammlung, Behandlung und Beseitigung von Abfällen; Rückgewinnung

Insgesamt	0,8	40,3	+0,3	+0,5	17,27	−4,7	+1,3	16,91	—	+1,8
1	/	/	/	/	/	/	/	/	/	/
2	9,3	39,1	−0,3	−0,3	25,22	−3,9	+5,7	24,45	+0,7	+6,3
3	44,4	40,5	—	+0,5	16,83	−4,5	+3,2	16,55	+0,2	+2,9
4	36,9	40,2	+0,2	—	14,80	−2,8	+2,3	14,64	+0,3	+1,9
5	6,4	41,0	+2,0	+1,5	12,54	−4,3	−0,2	12,38	−2,1	−0,2
Männer	90,6	40,5	+0,2	+0,5	17,32	−4,7	+1,4	16,94	—	+1,9
1	/	/	/	/	/	/	/	/	/	/
2	8,3	39,3	—	−0,3	25,55	−4,8	+6,3	24,71	+0,4	+7,2
3	42,9	40,8	—	+0,5	17,00	−4,5	+3,6	16,71	+0,2	+3,1
4	39,6	40,3	+0,5	+0,2	14,81	−2,4	+2,1	14,65	+0,4	+1,7
5	6,1	41,1	+2,5	+2,0	13,11	−5,6	+0,2	12,94	−3,1	+0,2
Frauen	9,4	38,7	—	—	(16,79)	(−4,8)	(+0,7)	(16,56)	(+0,4)	(+0,9)
1	2,4	38,9	−0,5	+0,5	(33,26)	(−)	(+5,4)	(32,64)	(−4,7)	(+4,7)
2	19,0	38,5	−0,3	+0,5	23,77	−0,2	+3,4	23,30	+1,8	+2,6
3	58,9	38,4	+0,5	−0,5	15,59	−4,1	+0,5	15,42	+0,5	+1,4
4	10,5	39,5	+0,8	+2,3	(14,56)	(−18,6)	(+9,6)	14,38	−3,2	+9,5
5	9,2	40,2	−1,5	−1,5	(8,79)	(+1,9)	(+7,5)	(8,75)	(+2,2)	(+7,5)

E39 Beseitigung von Umweltverschmutzungen und sonstige Entsorgung

Insgesamt	0,0	42,5	+1,3	+0,7	19,05	−3,4	+4,5	18,68	−1,0	+3,0
1	7,9	39,5	—	+0,5	/	/	/	(46,71)	(−)	(−)
2	/	/	/	/	/	/	/	/	/	/
3	43,2	42,6	+0,5	−1,8	15,31	−8,2	+5,7	14,93	−1,6	+4,8
4	3,2	44,4	−1,8	−1,6	11,90	−5,0	+8,5	(11,19)	(−2,6)	(+2,0)
5	/	/	/	/	/	/	/	/	/	/
Männer	86,8	42,9	+1,4	+0,9	19,26	−2,9	+4,9	18,86	−1,2	+3,3
1	/	/	/	/	/	/	/	/	/	/
2	/	/	/	/	/	/	/	/	/	/
3	/	/	/	/	/	/	/	/	/	/
4	3,7	44,4	−1,8	−1,6	11,90	−5,0	+8,5	(11,19)	(−2,6)	(+2,0)
5	/	/	/	/	/	/	/	/	/	/
Frauen	13,2	40,0	+0,5	+1,5	17,51	−7,5	+2,6	17,48	+0,6	+2,5
1	/	/	/	/	/	/	/	/	/	/
2	/	/	/	/	/	/	/	/	/	/
3	86,7	40,2	+0,8	+1,8	15,80	−6,8	+3,1	15,77	+0,5	+2,9
4	—	—	—	—	—	—	—	—	—	—
5	—	—	—	—	—	—	—	—	—	—

Anmerkung Seite 54

Noch: **5. Durchschnittliche Verdienste und Arbeitszeiten der Arbeitnehmerinnen und Arbeitnehmer im Produzierenden Gewerbe und im Dienstleistungsbereich*) im III. Quartal 2011 nach Geschlecht und Leistungsgruppen**

Noch: **5.1 Vollzeitbeschäftigte nach Wirtschaftszweigen**

Geschlecht —— Leistungs- gruppe	Anteil der Arbeit- nehmer/ -innen an übergeord- neter Zusammen- fassung	Bruttomonatsverdienst						Sonder- zahlungen		
		insgesamt				ohne Sonderzahlungen				
		III. Quartal 2011	Veränderung III. Quartal 2011 gegenüber dem		III. Quartal 2011	Veränderung III. Quartal 2011 gegenüber dem				
			Vorquartal	entsprechen- den Vorjahres- quartal		Vorquartal	entsprechen- den Vorjahres- quartal			
	%	EUR	%		EUR	%		EUR		

noch: **E Wasserversorgung; Abwasser- und Abfallentsorgung und Beseitigung von Umweltverschmutzungen**

E37 Abwasserentsorgung

Insgesamt	0,2	3 788	+4,7	+4,4	3 558	+0,4	+2,2	/
1	7,5	(5 984)	(+7,4)	(—)	(5 499)	(—0,2)	(—5,6)	/
2	33,1	4 412	+5,7	+0,5	4 126	+0,6	—2,3	/
3	49,7	3 270	+3,9	+3,1	3 079	+0,4	+1,6	/
4	5,8	2 678	—0,7	+2,3	2 603	—1,8	+0,3	/
5	3,8	2 501	+0,4	+2,0	2 492	+0,3	+1,8	/
Männer	87,6	3 810	+4,3	+4,6	3 589	+0,3	+2,5	/
1	7,7	(6 038)	(+7,2)	(—)	(5 558)	(—0,5)	(—)	/
2	32,2	4 441	+5,1	+0,8	4 168	+0,7	—1,7	/
3	49,7	3 309	+3,4	+3,3	3 124	+0,4	+2,0	/
4	6,5	2 669	—1,0	+2,3	2 603	—1,8	+0,4	/
5	3,9	2 522	+0,6	+2,1	2 519	+0,5	+2,1	/
Frauen	12,4	3 634	+8,3	+3,5	3 337	+0,5	+0,2	/
1	6,6	(5 536)	(+9,1)	(—)	(5 018)	(+1,9)	(—)	/
2	39,2	4 243	+9,3	—1,0	3 883	+0,4	—5,5	/
3	50,2	2 999	+7,6	+1,9	2 770	+0,6	—0,5	/
4	0,8	3 200	+21,5	+2,4	2 623	+0,4	—1,9	/
5	3,2	2 319	—0,6	+1,5	2 253	—1,1	+1,2	/

E38 Sammlung, Behandlung und Beseitigung von Abfällen; Rückgewinnung

Insgesamt	0,8	3 026	—4,4	+1,8	2 962	+0,3	+2,3	/
1	/	/	/	/	/	/	/	/
2	9,3	4 288	—3,9	+5,5	4 157	+0,7	+6,0	/
3	44,4	2 966	—4,3	+3,8	2 916	+0,4	+3,4	/
4	36,9	2 588	—2,6	+2,5	2 559	+0,6	+2,2	/
5	6,4	2 234	—2,4	+1,3	2 205	—0,2	+1,3	/
Männer	90,6	3 047	—4,3	+1,9	2 980	+0,3	+2,4	/
1	/	/	/	/	/	/	/	/
2	8,3	4 362	—4,8	+6,0	4 219	+0,3	+6,9	/
3	42,9	3 017	—4,3	+4,3	2 965	+0,4	+3,8	/
4	39,6	2 590	—2,1	+2,2	2 562	+0,7	+1,9	/
5	6,1	2 342	—3,2	+2,1	2 310	—0,7	+2,1	/
Frauen	9,4	(2 825)	(—4,7)	(+0,8)	(2 787)	(+0,5)	(+1,1)	/
1	2,4	(5 625)	(—)	(+5,9)	(5 520)	(—5,1)	(+5,2)	/
2	19,0	3 973	—0,5	+3,8	3 895	+1,5	+2,9	/
3	58,9	2 602	—3,6	+0	2 574	+1,1	+1,0	/
4	10,5	(2 501)	(—17,9)	(+12,3)	2 471	—2,4	+12,2	/
5	9,2	(1 537)	(+0,5)	(+6,1)	(1 529)	(+0,7)	(+6,1)	/

E39 Beseitigung von Umweltverschmutzungen und sonstige Entsorgung

Insgesamt	0,0	3 515	—2,2	+5,3	3 448	+0,3	+3,8	/
1	7,9	/	/	/	/	/	/	/
2	/	/	/	/	/	/	/	/
3	43,2	2 833	—7,7	+3,8	2 763	—1,1	+2,9	(71)
4	3,2	2 297	—6,6	+6,9	2 161	—4,2	+0,6	/
5	/	/	/	/	/	/	/	/
Männer	86,8	3 587	—1,5	+5,7	3 511	+0,2	+4,1	/
1	/	/	/	/	/	/	/	/
2	/	/	/	/	/	/	/	/
3	/	/	/	/	/	/	/	/
4	3,7	2 297	—6,6	+6,9	2 161	—4,2	+0,6	/
5	/	/	/	/	/	/	/	/
Frauen	13,2	3 042	—7,0	+4,2	3 037	+1,1	+4,1	/
1	/	/	/	/	/	/	/	/
2	/	/	/	/	/	/	/	/
3	86,7	2 757	—6,1	+5,0	2 752	+1,2	+4,8	/
4	—	—	—	—	—	—	—	—
5	—	—	—	—	—	—	—	—

Anmerkung Seite 54

Noch: **5. Durchschnittliche Verdienste und Arbeitszeiten der Arbeitnehmerinnen und Arbeitnehmer im Produzierenden Gewerbe und im Dienstleistungsbereich*) im III. Quartal 2011 nach Geschlecht und Leistungsgruppen**

Noch: **5.1 Vollzeitbeschäftigte nach Wirtschaftszweigen**

Geschlecht — Leistungs- gruppe	Anteil der Arbeit- nehmer/- innen an übergeord- neter Zusammen- fassung	Bezahlte Wochenarbeitszeit			Bruttostundenverdienst					
					insgesamt			ohne Sonderzahlungen		
		III. Quartal 2011	Veränderung III. Quartal 2011 gegenüber dem		III. Quartal 2011	Veränderung III. Quartal 2011 gegenüber dem		III. Quartal 2011	Veränderung III. Quartal 2011 gegenüber dem	
			Vorquartal	entsprechen- den Vorjahres- quartal		Vorquartal	entsprechen- den Vorjahres- quartal		Vorquartal	entsprechen- den Vorjahres- quartal
	%	Stunden	%		EUR	%		EUR	%	

F Baugewerbe

Insgesamt	4,7	39,8	+0,2	+0,7	19,04	+0,8	+1,5	17,87	+0,5	+0,8
1	8,2	38,7	+1,8	+0,8	(42,13)	(+8,0)	(+3,4)	35,07	−0,1	+0,8
2	15,7	40,8	−0,2	+1,2	21,91	−2,7	+3,2	21,01	+0,7	+2,0
3	59,8	39,3	−0,5	+0,3	16,60	−0,2	+1,3	15,95	+0,6	+1,2
4	14,4	41,4	+2,0	+1,7	14,07	+2,6	+1,0	13,62	+1,9	+0,8
5	1,9	40,2	−1,5	−0,2	13,06	+0,2	+3,9	12,67	+1,8	+4,1
Männer	93,8	39,9	+0,3	+0,8	19,09	+1,1	+1,4	17,93	+0,6	+0,8
1	8,0	38,6	+2,1	+0,8	(42,91)	(+7,9)	(+3,0)	35,72	−0,3	+1,3
2	15,4	41,0	—	+1,2	21,92	−2,4	+3,2	21,02	+0,9	+2,0
3	60,0	39,4	−0,5	+0,3	16,65	+0,1	+1,3	16,00	+0,6	+1,2
4	14,6	41,5	+2,0	+1,7	14,21	+2,8	+1,6	13,75	+1,9	+1,0
5	1,9	40,3	−1,0	−0,7	13,19	−0,6	+3,5	12,83	+1,3	+3,6
Frauen	6,2	38,3	−1,0	−0,3	18,22	−3,2	+3,3	17,08	−0,4	−0,1
1	10,3	39,8	−1,0	−0,5	/	/	/	(27,62)	(+0,9)	(−3,5)
2	20,7	38,2	−2,8	+0,8	(21,80)	(−5,0)	(+4,1)	(20,82)	(−1,7)	(+2,0)
3	56,4	38,1	−0,3	−1,0	15,67	−5,3	+1,8	15,11	+0,7	+0,9
4	11,4	38,2	—	—	(11,07)	(−4,5)	(−)	(10,91)	(−0,5)	(+2,2)
5	1,2	37,2	−11,6	+2,8	9,61	+14,7	+3,7	8,53	+3,0	+2,3

F41 Hochbau

Insgesamt	0,7	40,7	+1,9	+0,2	(21,06)	(−0,5)	(−0,7)	(19,78)	(−0,1)	(+0,7)
1	9,3	39,0	—	−0,5	46,47	+6,9	−5,4	(39,77)	(+1,7)	(+3,2)
2	23,3	42,3	+3,2	+2,9	23,62	−5,1	+5,8	22,56	−0,6	+4,3
3	57,7	40,1	+2,0	−0,5	17,08	+1,2	+1,8	16,42	+1,0	+1,7
4	8,4	42,0	+1,4	−1,6	14,88	+4,3	+2,3	14,37	+3,8	+1,3
5	1,2	(39,3)	(−5,8)	(+3,7)	13,49	−6,5	−1,0	13,25	−0,7	−0,7
Männer	92,5	40,7	+2,0	+0,2	(21,18)	(−0,1)	(−1,0)	(19,84)	(−0,1)	(+0,6)
1	9,4	39,0	—	−0,5	47,65	+7,6	−5,7	(40,48)	(+1,8)	(+3,3)
2	22,6	42,5	+3,4	+2,9	(23,78)	(−5,3)	(+5,6)	(22,72)	(−0,8)	(+4,2)
3	57,9	40,2	+2,3	−0,2	17,10	+1,8	+1,7	16,40	+1,2	+1,5
4	8,8	42,0	+1,4	−1,9	15,02	+5,1	+2,0	14,50	+4,5	+1,1
5	1,3	(39,0)	(−6,0)	(+4,3)	(13,69)	(−7,1)	(−2,2)	13,44	−1,4	−2,0
Frauen	7,5	39,8	+0,8	−0,5	(19,59)	(−5,9)	(+3,2)	19,10	−0,8	+2,6
1	9,1	39,2	+0,5	−0,5	(31,49)	(−)	(+3,8)	(30,77)	(+0,2)	(+3,0)
2	32,1	40,5	+2,3	+1,3	(22,15)	(−2,7)	(+6,7)	21,12	+1,1	+4,5
3	54,9	39,4	+0,3	−1,7	16,84	−6,1	+3,1	16,68	−0,2	+3,4
4	3,3	41,7	+5,3	+5,3	/	/	/	(9,97)	(−15,5)	(+2,6)
5

F42 Tiefbau

Insgesamt	0,8	41,3	+0,1	−1,6	(20,68)	(+4,1)	(+1,6)	(19,42)	(+2,0)	(+3,6)
1	9,5	40,3	−1,5	−1,7	/	/	/	(33,53)	(+2,3)	(+4,1)
2	24,7	41,6	+0,7	−1,2	(21,67)	(−)	(−)	(20,90)	(+1,8)	(+1,9)
3	51,0	41,3	+0,2	−1,7	(17,39)	(+3,4)	(+4,8)	(17,02)	(+3,2)	(+5,0)
4	12,9	41,5	—	−1,4	(17,57)	(−)	(+5,5)	(16,87)	(+2,3)	(+2,9)
5	1,9	40,3	−1,2	−2,4	12,69	+1,0	+5,4	12,32	+3,2	+4,7
Männer	95,8	41,3	—	−1,7	(20,78)	(+4,7)	(+1,8)	(19,49)	(+2,3)	(+3,8)
1	9,7	40,3	−1,5	−1,7	/	/	/	(33,68)	(+1,9)	(+3,6)
2	24,2	41,7	+0,7	−1,2	(21,62)	(−)	(−)	(20,86)	(+2,3)	(+2,7)
3	51,2	41,4	+0,2	−1,7	(17,45)	(+3,7)	(+5,1)	(17,08)	(+3,3)	(+5,0)
4	12,9	41,6	+0,2	−1,4	(17,83)	(−)	(+5,6)	(17,10)	(+2,2)	(+2,7)
5	1,9	40,3	−1,5	−2,4	12,69	+0,7	+5,4	12,32	+2,9	+4,7
Frauen	4,2	39,8	+0,3	−0,5	(18,44)	(−10,4)	(−4,5)	(17,68)	(−5,0)	(−2,4)
1	5,0	40,3	−1,2	−4,5	32,01	−0,7	+21,3	(27,30)	(−0,9)	(+6,7)
2	34,6	39,7	+1,0	+0,8	22,50	−11,9	−11,5	21,66	−4,7	−10,2
3	47,4	39,8	+0,5	−0,3	(15,88)	(−4,1)	(−1,9)	15,45	+0,4	+4,3
4	/	/	/	/	/	/	/	/	/	/
5	—	—	—	—	—	—	—	—	—	—

Anmerkung Seite 54

Noch: **5. Durchschnittliche Verdienste und Arbeitszeiten der Arbeitnehmerinnen und Arbeitnehmer im Produzierenden Gewerbe und im Dienstleistungsbereich*) im III. Quartal 2011 nach Geschlecht und Leistungsgruppen**

Noch: **5.1 Vollzeitbeschäftigte nach Wirtschaftszweigen**

Geschlecht —— Leistungs- gruppe	Anteil der Arbeit- nehmer/ -innen an übergeord- neter Zusammen- fassung	Bruttomonatsverdienst						Sonder- zahlungen	
		insgesamt				ohne Sonderzahlungen			
		III. Quartal 2011	Veränderung III. Quartal 2011 gegenüber dem		III. Quartal 2011	Veränderung III. Quartal 2011 gegenüber dem			
			Vorquartal	entsprechen- den Vorjahres- quartal		Vorquartal	entsprechen- den Vorjahres- quartal		
	%	EUR	%		EUR	%		EUR	

F Baugewerbe

Insgesamt	4,7	3 294	+1,0	+2,2	3 093	+0,6	+1,5	/
1	8,2	(7 086)	(+10,1)	(+4,1)	5 899	+1,8	+1,5	/
2	15,7	3 883	-2,9	+4,5	3 724	+0,5	+3,3	/
3	59,8	2 836	-0,6	+1,6	2 726	+0,2	+1,5	/
4	14,4	2 528	+4,6	+2,5	2 448	+3,9	+2,3	/
5	1,9	2 282	-1,2	+3,6	2 214	+0,3	+3,8	/
Männer	93,8	3 312	+1,3	+2,2	3 109	+0,7	+1,6	/
1	8,0	(7 201)	(+10,3)	(+3,8)	5 994	+1,9	+2,1	/
2	15,4	3 907	-2,4	+4,4	3 747	+0,9	+3,3	/
3	60,0	2 852	-0,2	+1,7	2 740	+0,2	+1,6	/
4	14,6	2 564	+5,0	+3,3	2 481	+4,1	+2,7	/
5	1,9	2 313	-1,5	+2,8	2 249	+0,4	+3,0	/
Frauen	6,2	3 032	-4,2	+3,0	2 842	-1,4	-0,4	/
1	10,3	/	/	/	(4 779)	(+0)	(-3,9)	/
2	20,7	(3 622)	(-7,6)	(+5,0)	(3 459)	(-4,4)	(+2,9)	/
3	56,4	2 594	-5,6	+0,7	2 501	+0,4	-0,2	/
4	11,4	(1 836)	(-4,5)	(-)	(1 809)	(-0,6)	(+2,0)	/
5	1,2	1 552	+1,2	+6,5	1 378	-9,2	+5,1	(174)

F41 Hochbau

Insgesamt	0,7	(3 720)	(+1,4)	(-0,5)	(3 494)	(+1,7)	(+0,9)	/
1	9,3	(7 873)	(+6,8)	(-5,8)	(6 738)	(+1,6)	(+2,7)	/
2	23,3	4 338	-2,0	+8,7	4 144	+2,5	+7,2	/
3	57,7	2 977	+3,3	+1,3	2 861	+3,1	+1,2	/
4	8,4	2 713	+5,8	+0,5	2 620	+5,2	-0,4	/
5	1,2	/	/	/	/	/	/	/
Männer	92,5	(3 747)	(+1,8)	(-0,8)	(3 510)	(+1,9)	(+0,8)	/
1	9,4	(8 070)	(+7,5)	(-6,2)	(6 856)	(+1,6)	(+2,8)	/
2	22,6	4 389	-2,2	+8,7	4 194	+2,4	+7,3	/
3	57,9	2 984	+4,0	+1,3	2 862	+3,4	+1,1	/
4	8,8	2 740	+6,6	+0,1	2 645	+5,9	-0,8	/
5	1,3	/	/	/	/	/	/	/
Frauen	7,5	(3 390)	(-5,0)	(+2,7)	3 305	+0,2	+2,1	/
1	9,1	(5 359)	(-)	(+3,3)	(5 236)	(+0,5)	(+2,5)	/
2	32,1	(3 895)	(-0,5)	(+8,0)	3 715	+3,3	+5,8	/
3	54,9	2 881	-6,0	+1,3	2 853	-0,1	+1,6	/
4	3,3	(1 813)	(-13,4)	(+7,8)	(1 807)	(-10,9)	(+8,1)	/
5

F42 Tiefbau

Insgesamt	0,8	(3 709)	(+4,2)	(-0)	(3 483)	(+2,1)	(+1,9)	/
1	9,5	/	/	/	(5 874)	(+0,7)	(+2,3)	/
2	24,7	/	/	/	/	/	/	/
3	51,0	(3 119)	(+3,6)	(+2,9)	(3 054)	(+3,4)	(+3,1)	/
4	12,9	(3 169)	(+3,4)	(+4,1)	(3 042)	(+2,3)	(+1,4)	/
5	1,9	2 223	-0,4	+2,8	2 159	+1,9	+2,1	/
Männer	95,8	(3 732)	(+4,8)	(+0,1)	(3 502)	(+2,4)	(+2,1)	/
1	9,7	/	/	/	(5 899)	(+0,3)	(+1,9)	/
2	24,2	/	/	/	/	/	/	/
3	51,2	(3 135)	(+3,8)	(+3,1)	(3 070)	(+3,5)	(+3,0)	/
4	12,9	(3 219)	(+3,3)	(+4,0)	(3 088)	(+2,2)	(+1,2)	/
5	1,9	2 223	-0,6	+2,8	2 159	+1,6	+2,1	/
Frauen	4,2	(3 190)	(-10,1)	(-4,9)	(3 060)	(-4,7)	(-2,9)	/
1	5,0	5 607	-1,9	+15,9	(4 781)	(-2,1)	(+1,9)	/
2	34,6	3 879	-11,0	-10,9	3 735	-3,8	-9,6	/
3	47,4	(2 744)	(-3,6)	(-2,2)	2 671	+0,9	+4,0	/
4	/	/	/	/	/	/	/	/
5	-	-	-	-	-	-	-	-

Anmerkung Seite 54

Noch: **5. Durchschnittliche Verdienste und Arbeitszeiten der Arbeitnehmerinnen und Arbeitnehmer im Produzierenden Gewerbe und im Dienstleistungsbereich*) im III. Quartal 2011 nach Geschlecht und Leistungsgruppen**

Noch: **5.1 Vollzeitbeschäftigte nach Wirtschaftszweigen**

Geschlecht — Leistungs- gruppe	Anteil der Arbeit- nehmer/- innen an übergeord- neter Zusammen- fassung	Bezahlte Wochenarbeitszeit			Bruttostundenverdienst					
					insgesamt			ohne Sonderzahlungen		
		III. Quartal 2011	Veränderung III. Quartal 2011 gegenüber dem		III. Quartal 2011	Veränderung III. Quartal 2011 gegenüber dem		III. Quartal 2011	Veränderung III. Quartal 2011 gegenüber dem	
			Vorquartal	entsprechen- den Vorjahres- quartal		Vorquartal	entsprechen- den Vorjahres- quartal		Vorquartal	entsprechen- den Vorjahres- quartal
	%	Stunden	%		EUR	%		EUR	%	

noch: **F Baugewerbe**

F43 Vorbereitende Baustellenarbeiten, Bauinstallation und sonstiges Ausbaugewerbe

Insgesamt	3,2	39,3	-0,2	+1,2	18,21	-	+1,8	17,09	-	-0,1
1	7,6	38,2	+3,5	+1,9	/	/	/	34,32	-1,4	-0,8
2	12,1	39,8	-2,0	+1,8	21,31	-2,3	+2,8	20,40	+0,5	+1,4
3	62,3	38,8	-1,0	+0,5	16,34	-1,2	+0,4	15,64	-0,2	+0,2
4	16,0	41,3	+2,5	+2,5	13,32	+2,1	-0,2	12,92	+1,4	+0,3
5	2,0	40,3	-1,0	-0,5	13,08	+1,1	+4,3	12,67	+1,9	+4,8
Männer	93,6	39,4	-0,3	+1,3	18,23	+0,1	+1,6	17,13	-0,1	-0,1
1	7,4	38,0	+4,1	+1,6	/	/	/	35,14	-1,6	+0,2
2	11,8	40,1	-1,5	+1,8	21,30	-2,2	+2,3	20,41	+0,8	+1,1
3	62,6	38,9	-1,0	+0,8	16,40	-1,0	+0,4	15,69	-0,3	+0,2
4	16,2	41,5	+2,7	+2,7	13,43	+2,4	+0,6	13,03	+1,6	+0,5
5	2,1	40,5	-0,2	-1,0	13,24	+0,2	+3,8	12,87	+1,5	+4,3
Frauen	6,4	37,7	-1,6	-0,3	(17,84)	(-1,1)	(+5,1)	16,46	+0,4	-0,2
1	11,4	39,9	-1,0	+0,3	/	/	/	(27,05)	(+1,2)	(-6,2)
2	15,8	(36,7)	(-6,4)	(+0,8)	/	/	/	(20,35)	(-2,0)	(+4,7)
3	58,2	37,6	-0,5	-1,1	15,36	-5,4	+1,7	14,69	+0,8	-0,5
4	13,1	37,6	-0,5	-	11,05	-4,4	-	10,88	+0,1	+2,3
5	1,5	36,1	-13,4	+3,1	9,65	+16,8	+3,1	8,43	+2,1	+1,8

G – S Dienstleistungsbereich

Insgesamt	62,6	39,5	+0,1	+0,2	20,62	-6,6	+2,1	19,92	+0,3	+2,0
1	12,9	39,9	-	+0,3	36,84	-10,5	+1,8	34,69	+0,7	+1,5
2	27,4	39,4	-	-	24,06	-6,1	+2,1	23,33	+0,6	+2,1
3	41,8	39,4	-	+0,3	16,83	-4,4	+2,1	16,41	+0,4	+2,1
4	12,7	39,9	+0,5	+0,3	13,16	-3,6	+2,7	12,89	+0,5	+2,6
5	5,1	39,3	+0,3	+0,3	10,23	-2,7	+2,1	10,04	+0,7	+2,3
Männer	63,1	39,9	+0,3	+0,5	22,04	-7,3	+2,1	21,16	+0,2	+1,8
1	15,2	39,9	-	+0,3	39,12	-11,3	+2,4	36,50	+0,6	+1,7
2	27,2	39,5	-	-	25,50	-6,8	+2,2	24,61	+0,6	+2,1
3	39,0	39,9	+0,3	+0,5	17,47	-4,5	+2,3	16,99	+0,4	+2,1
4	13,4	40,5	+0,2	-	13,47	-3,3	+3,0	13,19	+0,4	+2,6
5	5,1	39,7	+0,8	+1,0	10,53	-2,5	+2,6	10,34	+1,0	+2,8
Frauen	36,9	39,0	-	-	18,15	-5,1	+2,1	17,75	+0,4	+2,4
1	9,0	40,0	-	+0,5	30,25	-7,5	+0,6	29,47	+0,9	+1,8
2	27,9	39,3	-	-	21,65	-4,8	+1,9	21,18	+0,6	+2,0
3	46,7	38,8	-	+0,3	15,89	-4,3	+1,8	15,57	+0,5	+2,2
4	11,5	38,6	+0,5	+0,5	12,53	-4,1	+2,0	12,27	+0,9	+2,5
5	4,9	38,7	-	-0,8	9,69	-3,1	+1,1	9,50	+0,2	+1,4

G Handel; Instandhaltung und Reparatur von Kraftfahrzeugen

Insgesamt	12,8	39,3	+0,1	+0,3	19,79	-8,4	+2,3	18,90	+0,5	+2,3
1	8,2	39,5	-0,3	+0,5	42,66	-14,0	+0,8	38,73	+0,7	+1,9
2	18,3	39,0	-	+0,3	25,95	-8,3	+3,5	24,65	+0,8	+3,1
3	51,0	39,0	-	+0,3	17,12	-6,3	+2,4	16,60	+0,6	+2,2
4	16,7	39,5	+0,5	+0,3	13,29	-5,7	+2,1	13,00	+0,7	+2,1
5	5,8	41,5	-0,2	+0,2	(10,55)	(-5,4)	(+1,7)	(10,32)	(+0,6)	(+1,5)
Männer	69,5	39,6	+0,3	+0,3	21,22	-8,6	+2,2	20,18	+0,4	+2,1
1	10,0	39,6	-0,5	+0,5	44,12	-14,0	+0,7	39,72	+0,6	+1,1
2	19,6	39,2	+0,3	+0,3	26,87	-7,8	+3,7	25,53	+1,3	+3,1
3	49,9	39,4	+0,3	+0,3	17,83	-6,4	+2,5	17,27	+0,6	+2,3
4	15,1	40,0	+0,5	-0,2	13,81	-5,7	+2,1	13,52	-0,1	+2,0
5	5,5	41,6	-	+1,2	11,26	-5,1	+1,8	10,98	+1,0	+1,3
Frauen	30,5	38,6	-	+0,3	16,43	-7,9	+1,5	15,91	+0,6	+2,2
1	4,3	38,9	-	-0,5	34,73	-14,3	-0,8	33,36	+1,2	+5,8
2	15,2	38,4	-1,0	-	23,17	-10,3	+2,7	22,03	-0,9	+3,3
3	53,5	38,2	-	+0,3	15,54	-6,4	+1,6	15,14	+0,7	+1,5
4	20,3	38,6	+0,8	+0,8	12,38	-5,8	+1,8	12,09	+2,3	+2,5
5	6,7	(41,2)	(-1,0)	(-1,9)	(9,22)	(-6,1)	(-0,1)	(9,07)	(+0)	(+0,3)

Anmerkung Seite 54

Noch: **5. Durchschnittliche Verdienste und Arbeitszeiten der Arbeitnehmerinnen und Arbeitnehmer im Produzierenden Gewerbe und im Dienstleistungsbereich*) im III. Quartal 2011 nach Geschlecht und Leistungsgruppen**

Noch: **5.1 Vollzeitbeschäftigte nach Wirtschaftszweigen**

Geschlecht —— Leistungs- gruppe	Anteil der Arbeit- nehmer/ -innen an übergeord- neter Zusammen- fassung	Bruttomonatsverdienst						Sonder- zahlungen	
		insgesamt				ohne Sonderzahlungen			
		III. Quartal 2011	Veränderung III. Quartal 2011 gegenüber dem		III. Quartal 2011	Veränderung III. Quartal 2011 gegenüber dem			
			Vorquartal	entsprechen- den Vorjahres- quartal		Vorquartal	entsprechen- den Vorjahres- quartal		
	%	EUR	%		EUR	%		EUR	

noch: **F Baugewerbe**

F43 Vorbereitende Baustellenarbeiten, Bauinstallation und sonstiges Ausbaugewerbe

Insgesamt	3,2	3 110	-0,1	+3,1	2 919	-0,2	+1,1	/
1	7,6	/	/	/	(5 694)	(+2,1)	(+0,9)	/
2	12,1	3 688	-4,2	+4,7	3 532	-1,4	+3,2	/
3	62,3	2 756	-2,1	+1,1	2 637	-1,1	+0,8	/
4	16,0	2 387	+4,5	+2,1	2 317	+3,9	+2,7	/
5	2,0	(2 292)	(+0,2)	(+4,0)	(2 219)	(+1,0)	(+4,4)	/
Männer	93,6	3 123	+0,1	+3,0	2 934	-0,1	+1,2	/
1	7,4	/	/	/	(5 800)	(+2,4)	(+1,8)	/
2	11,8	3 715	-3,7	+4,2	3 558	-0,8	+2,9	/
3	62,6	2 771	-1,9	+1,1	2 652	-1,2	+1,0	/
4	16,2	2 420	+4,9	+3,2	2 347	+4,1	+3,1	/
5	2,1	(2 332)	(-)	(+3,0)	(2 266)	(+1,3)	(+3,3)	/
Frauen	6,4	(2 922)	(-2,7)	(+4,8)	2 696	-1,2	-0,4	/
1	11,4	/	/	/	(4 691)	(+0,3)	(-6,0)	/
2	15,8	/	/	/	/	/	/	/
3	58,2	2 510	-5,9	+0,7	2 400	+0,4	-1,6	/
4	13,1	1 807	-4,8	-	1 780	-0,2	+2,5	/
5	1,5	1 514	+1,3	+6,2	1 322	-11,5	+4,9	192

G – S Dienstleistungsbereich

Insgesamt	62,6	3 543	-6,5	+2,3	3 422	+0,4	+2,3	(120)
1	12,9	6 391	-10,5	+2,1	6 019	+0,8	+1,9	/
2	27,4	4 121	-6,1	+2,1	3 996	+0,7	+2,1	(125)
3	41,8	2 883	-4,4	+2,5	2 811	+0,5	+2,4	(72)
4	12,7	2 281	-3,2	+3,0	2 233	+0,9	+2,9	(48)
5	5,1	1 748	-2,2	+2,5	1 716	+1,2	+2,8	(32)
Männer	63,1	3 816	-7,2	+2,4	3 665	+0,4	+2,1	(151)
1	15,2	6 785	-11,2	+2,7	6 330	+0,7	+2,0	/
2	27,2	4 376	-6,7	+2,3	4 225	+0,7	+2,2	(151)
3	39,0	3 026	-4,4	+2,6	2 943	+0,6	+2,5	(84)
4	13,4	2 371	-3,0	+3,0	2 322	+0,7	+2,7	/
5	5,1	1 815	-1,9	+3,7	1 782	+1,5	+3,8	/
Frauen	36,9	3 076	-5,1	+2,2	3 009	+0,4	+2,6	(67)
1	9,0	5 254	-7,5	+0,9	5 119	+0,9	+2,1	/
2	27,9	3 696	-4,9	+1,8	3 616	+0,5	+1,9	(81)
3	46,7	2 678	-4,4	+2,0	2 624	+0,4	+2,4	(54)
4	11,5	2 101	-3,8	+2,5	2 056	+1,2	+2,9	(45)
5	4,9	1 630	-3,0	+0,3	1 598	+0,3	+0,5	(32)

G Handel; Instandhaltung und Reparatur von Kraftfahrzeugen

Insgesamt	12,8	3 377	-8,3	+2,5	3 226	+0,6	+2,6	(151)
1	8,2	7 312	-14,4	+1,1	6 639	+0,2	+2,2	/
2	18,3	4 394	-8,4	+3,7	4 175	+0,7	+3,3	/
3	51,0	2 904	-6,1	+2,8	2 816	+0,8	+2,5	/
4	16,7	2 280	-5,2	+2,2	2 230	+1,3	+2,2	/
5	5,8	1 901	-5,7	+1,8	1 859	+0,2	+1,6	/
Männer	69,5	3 650	-8,4	+2,5	3 470	+0,6	+2,3	/
1	10,0	7 583	-14,4	+1,1	6 828	+0,1	+1,5	/
2	19,6	4 572	-7,5	+3,9	4 344	+1,6	+3,3	/
3	49,9	3 054	-6,1	+2,8	2 957	+0,8	+2,6	/
4	15,1	2 399	-5,4	+1,8	2 348	+0,3	+1,6	/
5	5,5	2 036	-4,9	+3,1	1 985	+1,0	+2,5	/
Frauen	30,5	2 754	-7,9	+1,7	2 668	+0,6	+2,5	/
1	4,3	5 867	-14,4	-1,4	5 636	+1,1	+5,1	/
2	15,2	3 867	-11,2	+2,8	3 677	-1,9	+3,3	/
3	53,5	2 583	-6,4	+1,9	2 516	+0,7	+1,7	/
4	20,3	2 078	-5,1	+2,6	2 029	+3,0	+3,2	/
5	6,7	(1 651)	(-7,1)	(-1,8)	(1 624)	(-1,5)	(-1,4)	/

Anmerkung Seite 54

Noch: **5. Durchschnittliche Verdienste und Arbeitszeiten der Arbeitnehmerinnen und Arbeitnehmer im Produzierenden Gewerbe und im Dienstleistungsbereich*) im III. Quartal 2011 nach Geschlecht und Leistungsgruppen**

Noch: **5.1 Vollzeitbeschäftigte nach Wirtschaftszweigen**

Geschlecht — Leistungs- gruppe	Anteil der Arbeit- nehmer/- innen an übergeord- neter Zusammen- fassung	Bezahlte Wochenarbeitszeit			Bruttostundenverdienst					
					insgesamt			ohne Sonderzahlungen		
		III. Quartal 2011	Veränderung III. Quartal 2011 gegenüber dem		III. Quartal 2011	Veränderung III. Quartal 2011 gegenüber dem		III. Quartal 2011	Veränderung III. Quartal 2011 gegenüber dem	
			Vorquartal	entsprechen- den Vorjahres- quartal		Vorquartal	entsprechen- den Vorjahres- quartal		Vorquartal	entsprechen- den Vorjahres- quartal
	%	Stunden	%		EUR	%		EUR	%	

noch: **G Handel; Instandhaltung und Reparatur von Kraftfahrzeugen**

G45 Handel mit Kraftfahrzeugen; Instandhaltung und Reparatur von Kraftfahrzeugen

Insgesamt	2,0	39,2	+0,1	+0,3	18,78	-5,0	+3,7	17,76	+1,4	+2,5
1	6,4	42,1	+0,2	+2,2	(36,04)	(-8,7)	(-2,3)	(32,78)	(+1,0)	(+0,2)
2	18,6	39,1	-0,3	-0,5	23,83	-4,5	+8,4	22,54	+2,0	+5,5
3	62,9	38,9	+0,3	+0,5	16,50	-4,7	+4,2	15,67	+0,8	+2,4
4	8,0	38,8	-0,5	-1,3	13,57	-2,3	+10,8	13,20	+2,5	+10,6
5	4,1	39,2	-0,8	+1,8	(11,44)	(-7,9)	(-4,5)	(11,23)	(+1,4)	(-3,9)
Männer	87,7	39,2	-	+0,3	19,13	-4,7	+3,9	18,07	+1,3	+2,4
1	7,0	42,2	+0,2	+2,2	(35,73)	(-7,6)	(-1,2)	(32,67)	(+1,1)	(+0,1)
2	18,9	39,2	-	-0,5	24,20	-3,9	+8,3	22,88	+2,3	+5,3
3	62,5	39,0	+0,3	+0,8	16,71	-4,4	+4,3	15,85	+1,0	+2,4
4	7,8	38,8	-0,3	-1,3	13,77	-3,9	+10,2	13,38	+0,6	+9,9
5	3,9	39,5	-	+2,6	(11,73)	(-9,1)	(-4,9)	(11,54)	(+1,0)	(-4,2)
Frauen	12,3	38,8	-	-0,5	16,26	-7,6	+2,1	15,49	+1,6	+3,4
1	/	/	/	/	/	/	/	/	/	/
2	/	/	/	/	/	/	/	/	/	/
3	65,8	38,9	+1,3	-	15,00	-7,6	+2,5	14,49	-0,3	+2,4
4	9,3	38,7	-3,3	-1,3	12,41	-	+14,8	12,14	+14,6	+15,1
5	5,1	37,7	-4,3	-2,1	(9,78)	(-1,5)	(+1,3)	(9,46)	(+2,6)	(+2,5)

G46 Großhandel (ohne Handel mit Kraftfahrzeugen)

Insgesamt	7,2	39,4	+0,1	+0,2	22,03	-9,2	+1,6	21,02	+0	+2,0
1	10,0	39,1	-0,8	+0,5	46,39	-14,2	+0,3	41,95	+0,8	+0,4
2	19,0	39,0	-	+0,3	28,40	-8,7	+1,6	27,10	+0,6	+2,8
3	47,8	39,3	-	+0,5	18,79	-7,0	+1,6	18,26	+0	+2,0
4	17,1	40,0	+0,3	-0,5	13,82	-5,3	+0,9	13,49	+0	+1,0
5	6,1	40,0	+0,5	-0,2	11,44	-5,6	+3,8	11,10	+0	+3,0
Männer	74,8	39,7	+0,3	+0,3	23,00	-9,3	+1,4	21,89	+0	+1,8
1	11,5	39,1	-0,8	+0,5	47,76	-14,1	+0,8	42,80	+0,7	-
2	19,4	39,2	+0,5	+0,3	28,90	-8,6	+0,8	27,75	+1,0	+2,3
3	45,4	39,7	+0,3	+0,5	19,37	-6,9	+2,0	18,82	+0,2	+2,6
4	18,0	40,3	+0,2	-0,7	14,05	-5,3	+0,6	13,77	-0,3	+0,6
5	5,7	40,6	+0,7	+0,2	11,83	-4,8	+5,2	11,42	-	+3,8
Frauen	25,2	38,5	-0,3	+0,3	19,09	-8,8	+1,4	18,33	-0,2	+2,2
1	5,7	39,1	-	-	38,22	-14,6	-3,3	36,84	+1,9	+2,8
2	17,9	38,5	-1,3	-0,3	26,76	-9,0	+4,2	24,98	-1,0	+4,6
3	54,9	38,4	-	+0,5	17,31	-7,1	-	16,81	+0,4	-0,2
4	14,3	38,8	+0,3	+0,3	12,91	-5,3	+0,8	12,41	+0,8	+2,1
5	7,2	38,6	+0,3	-1,3	(10,48)	(-7,4)	(-0,1)	(10,30)	(-0,5)	(+0,4)

G47 Einzelhandel (ohne Handel mit Kraftfahrzeugen)

Insgesamt	3,6	39,1	+0,2	+0,2	15,85	-8,5	+1,1	15,31	+1,0	+1,0
1	5,7	38,9	-0,3	-1,3	(34,04)	(-16,2)	(-0,6)	31,51	+0,6	+4,5
2	16,6	38,8	-0,3	+0,5	21,66	-10,3	+4,5	20,38	+0,3	+1,1
3	50,6	38,6	+0,3	-	14,36	-6,1	+1,3	14,08	+1,1	+1,0
4	20,8	38,8	+1,3	+1,0	12,34	-7,4	+2,0	12,12	+1,7	+1,7
5	6,4	/	/	/	(8,78)	(-)	(-2,9)	(8,72)	(+1,5)	(-2,1)
Männer	48,8	39,6	+0,3	+0,3	17,88	-9,9	+1,5	17,05	+0,5	+0,7
1	8,4	39,1	-0,3	-1,0	(36,54)	(-17,5)	(-2,2)	(33,29)	(+0,7)	(+3,2)
2	21,0	39,1	-	+0,5	23,58	-8,9	+7,8	21,68	+0,8	+1,9
3	50,8	39,2	+0,3	-0,3	14,99	-6,7	+0,3	14,72	+1,1	-0,2
4	13,5	39,2	+0,8	+0,5	12,83	-8,9	+2,3	12,56	+0,3	+1,5
5	6,3	(45,9)	(-1,3)	(+5,0)	(9,61)	(-)	(-5,0)	(9,59)	(+4,1)	(-4,1)
Frauen	51,2	38,6	+0,3	+0,3	13,86	-7,0	+0,7	13,61	+1,3	+1,3
1	3,1	38,3	-0,3	-2,0	(27,44)	(-10,2)	(-0,3)	(26,81)	(+0,6)	(+4,7)
2	12,3	38,3	-0,5	+0,5	18,48	-12,5	-1,4	18,23	-0,2	+0,1
3	50,4	37,9	-0,3	-0,3	13,74	-5,4	+2,2	13,45	+0,9	+2,3
4	27,7	38,6	+1,3	+1,3	12,10	-6,8	+1,9	11,92	+2,3	+2,1
5	6,4	/	/	/	(7,98)	(-6,2)	(-1,8)	(7,87)	(-1,7)	(-1,5)

Anmerkung Seite 54

Noch: **5. Durchschnittliche Verdienste und Arbeitszeiten der Arbeitnehmerinnen und Arbeitnehmer im Produzierenden Gewerbe und im Dienstleistungsbereich*) im III. Quartal 2011 nach Geschlecht und Leistungsgruppen**

Noch: **5.1 Vollzeitbeschäftigte nach Wirtschaftszweigen**

Geschlecht —— Leistungs- gruppe	Anteil der Arbeit- nehmer/ -innen an übergeord- neter Zusammen- fassung	Bruttomonatsverdienst						Sonder- zahlungen	
		insgesamt				ohne Sonderzahlungen			
		III. Quartal 2011	Veränderung III. Quartal 2011 gegenüber dem		III. Quartal 2011	Veränderung III. Quartal 2011 gegenüber dem			
			Vorquartal	entsprechen- den Vorjahres- quartal		Vorquartal	entsprechen- den Vorjahres- quartal		
	%	EUR	%		EUR	%		EUR	

noch: **G Handel; Instandhaltung und Reparatur von Kraftfahrzeugen**

G45 Handel mit Kraftfahrzeugen; Instandhaltung und Reparatur von Kraftfahrzeugen

Insgesamt	2,0	3 196	-4,9	+4,0	3 023	+1,5	+2,8	/
1	6,4	6 591	-8,4	-0,3	5 994	+1,3	+2,3	/
2	18,6	4 050	-4,6	+7,9	3 831	+1,9	+5,0	/
3	62,9	2 791	-4,4	+4,7	2 652	+1,1	+2,9	/
4	8,0	2 285	-3,0	+9,3	2 223	+1,8	+9,2	/
5	4,1	(1 947)	(-8,7)	(-2,9)	(1 912)	(+0,6)	(-2,1)	/
Männer	87,7	3 260	-4,6	+4,3	3 080	+1,4	+2,8	/
1	7,0	6 554	-7,3	+0,8	5 993	+1,3	+2,2	/
2	18,9	4 117	-4,0	+7,7	3 892	+2,2	+4,8	/
3	62,5	2 829	-4,1	+5,0	2 682	+1,2	+3,0	/
4	7,8	2 319	-4,1	+8,7	2 254	+0,4	+8,5	/
5	3,9	(2 011)	(-9,3)	(-2,6)	(1 979)	(+0,8)	(-1,8)	/
Frauen	12,3	2 741	-7,5	+1,7	2 612	+1,6	+3,0	/
1	/	/	/	/	/	/	/	/
2	/	/	/	/	/	/	/	/
3	65,8	2 534	-6,4	+2,3	2 446	+0,8	+2,2	/
4	9,3	2 085	+3,7	+13,1	2 040	+10,8	+13,5	/
5	5,1	(1 604)	(-5,8)	(-0,6)	(1 550)	(-1,9)	(+0,5)	/

G46 Großhandel (ohne Handel mit Kraftfahrzeugen)

Insgesamt	7,2	3 773	-9,1	+1,8	3 598	+0,1	+2,3	/
1	10,0	7 888	-14,7	+0,8	7 132	+0,2	+0,8	/
2	19,0	4 815	-8,7	+1,8	4 595	+0,6	+3,1	/
3	47,8	3 211	-6,8	+2,1	3 120	+0,5	+2,4	/
4	17,1	2 402	-5,0	+0,5	2 346	+0,3	+0,8	/
5	6,1	1 987	-5,2	+3,5	1 927	+0,2	+2,7	/
Männer	74,8	3 967	-9,1	+1,6	3 776	+0,3	+2,0	/
1	11,5	8 120	-14,8	+1,3	7 277	-0,1	+0,5	/
2	19,4	4 921	-8,2	+1,1	4 724	+1,4	+2,6	/
3	45,4	3 341	-6,7	+2,5	3 247	+0,5	+3,0	/
4	18,0	2 463	-4,9	+0,1	2 413	+0	-0	/
5	5,7	2 085	-4,3	+5,3	2 013	+0,6	+4,0	/
Frauen	25,2	3 196	-9,0	+1,7	3 070	-0,4	+2,5	/
1	5,7	6 499	-14,6	-3,2	(6 264)	(+2,0)	(+2,8)	/
2	17,9	4 473	-10,3	+4,0	4 176	-2,3	+4,4	/
3	54,9	2 889	-7,2	+0,6	2 807	+0,5	+0,4	/
4	14,3	2 175	-5,2	+1,0	2 091	+0,9	+2,3	/
5	7,2	(1 756)	(-7,3)	(-1,3)	(1 726)	(-0,3)	(-0,9)	/

G47 Einzelhandel (ohne Handel mit Kraftfahrzeugen)

Insgesamt	3,6	2 692	-8,4	+1,4	2 600	+1,1	+1,2	/
1	5,7	(5 754)	(-16,4)	(-1,8)	5 326	+0,3	+3,3	/
2	16,6	3 650	-10,5	+4,9	3 435	+0	+1,6	/
3	50,6	2 406	-5,9	+1,1	2 360	+1,2	+0,9	/
4	20,8	2 078	-6,3	+2,9	2 043	+2,9	+2,8	/
5	6,4	(1 722)	(-5,4)	(-1,3)	(1 709)	(+0,1)	(-0,6)	/
Männer	48,8	3 076	-9,8	+1,8	2 932	+0,7	+0,9	/
1	8,4	(6 212)	(-17,7)	(-3,1)	(5 658)	(+0,5)	(+2,2)	/
2	21,0	4 005	-9,0	+8,3	3 682	+0,7	+2,4	/
3	50,8	2 553	-6,4	-0	2 507	+1,4	-0,6	/
4	13,5	2 185	-8,2	+2,8	2 139	+1,1	+1,9	/
5	6,3	1 916	-3,7	-0,4	1 911	+2,6	+0,5	/
Frauen	51,2	2 324	-6,9	+0,8	2 282	+1,4	+1,6	/
1	3,1	(4 570)	(-10,4)	(-2,2)	(4 464)	(+0,4)	(+2,6)	/
2	12,3	3 073	-12,9	-1,0	3 032	-0,7	+0,5	/
3	50,4	2 265	-5,5	+2,2	2 218	+0,9	+2,3	/
4	27,7	2 029	-5,5	+3,2	1 998	+3,6	+3,4	/
5	6,4	/	/	/	/	/	/	/

Anmerkung Seite 54

Noch: **5. Durchschnittliche Verdienste und Arbeitszeiten der Arbeitnehmerinnen und Arbeitnehmer im Produzierenden Gewerbe und im Dienstleistungsbereich*) im III. Quartal 2011 nach Geschlecht und Leistungsgruppen**

Noch: **5.1 Vollzeitbeschäftigte nach Wirtschaftszweigen**

Geschlecht — Leistungs- gruppe	Anteil der Arbeit- nehmer/- innen an übergeord- neter Zusammen- fassung	Bezahlte Wochenarbeitszeit			Bruttostundenverdienst					
					insgesamt			ohne Sonderzahlungen		
		III. Quartal 2011	Veränderung III. Quartal 2011 gegenüber dem		III. Quartal 2011	Veränderung III. Quartal 2011 gegenüber dem		III. Quartal 2011	Veränderung III. Quartal 2011 gegenüber dem	
			Vorquartal	entsprechen- den Vorjahres- quartal		Vorquartal	entsprechen- den Vorjahres- quartal		Vorquartal	entsprechen- den Vorjahres- quartal
	%	Stunden	%		EUR	%		EUR	%	

H Verkehr und Lagerei

Insgesamt	5,2	41,1	+0,2	+0,5	15,90	-6,5	-0,7	15,45	-0,3	-0,3
1	3,5	40,0	+0,5	+0,3	39,13	-15,1	-0,8	36,46	+0,4	+0,4
2	10,4	39,2	+0,5	-0,3	22,45	-13,2	+2,7	21,80	+0,1	+2,6
3	45,5	41,2	+0,2	+0,7	15,73	-3,9	+0,1	15,29	-0,1	+0,4
4	34,7	41,6	+0,2	+0,5	12,76	-3,3	-0,5	12,55	-0,3	-0,5
5	5,9	40,5	-0,7	-1,2	11,35	-4,5	-0,4	11,19	+1,1	+0,9
Männer	86,0	41,4	+0,2	+0,5	15,85	-6,2	-1,1	15,41	-0,5	-0,6
1	3,5	40,1	+0,8	+0,3	39,85	-15,8	-1,7	36,96	-0,2	-0,2
2	9,5	39,4	+0,5	-0,3	22,94	-12,6	+3,0	22,25	—	+2,8
3	44,6	41,5	+0,2	+0,5	15,72	-3,4	-0,2	15,27	-0,3	+0,1
4	37,0	41,9	+0,2	+0,2	12,77	-3,1	-0,5	12,57	-0,3	-0,4
5	5,3	40,8	-1,0	-1,4	11,26	-4,6	-1,8	11,13	+0,8	-0,1
Frauen	14,0	39,1	—	+1,0	16,17	-8,9	+2,0	15,76	+0,6	+2,3
1	3,3	39,0	-1,0	-0,5	(34,31)	(-10,9)	(+5,6)	(33,17)	(+4,4)	(+5,5)
2	16,3	38,7	+0,5	—	20,64	-15,3	+1,9	20,16	+0,6	+2,4
3	50,5	39,4	-0,3	+1,3	15,80	-6,6	+1,5	15,38	+0,7	+2,1
4	20,7	38,6	+0,3	+2,1	12,62	-5,6	-1,6	12,33	+0,2	-1,8
5	9,2	39,3	-1,0	-1,5	11,68	-4,2	+4,8	11,44	+2,5	+4,9

H49 Landverkehr und Transport in Rohrfernleitungen

Insgesamt	2,1	41,5	—	+0,3	15,15	-2,3	-0,2	14,57	-0,7	—
1	2,1	40,0	+0,5	—	(38,60)	(-10,2)	(-5,7)	33,51	-0,9	-2,0
2	7,4	39,5	—	-0,8	21,48	-3,2	+2,6	20,58	-0,8	+2,6
3	43,9	41,1	—	+0,7	16,13	-0,1	+0,4	15,49	+0,5	+0,6
4	41,4	42,1	—	—	12,45	-2,0	-0,6	12,16	-1,2	-1,0
5	5,1	43,1	-0,7	-0,2	10,98	-2,7	+1,5	10,80	+1,6	+2,0
Männer	91,2	41,7	—	+0,2	15,11	-2,1	-0,4	14,54	-0,8	-0,2
1	2,1	40,1	+0,8	—	(39,11)	(-10,3)	(-6,6)	(33,78)	(-1,1)	(-2,5)
2	6,3	39,6	-0,3	-1,0	21,90	-2,4	+3,1	20,97	-0,4	+3,1
3	44,5	41,3	—	+1,0	16,14	+0,1	+0,1	15,51	+0,5	+0,4
4	42,3	42,4	—	—	12,42	-2,1	-0,5	12,14	-1,1	-0,9
5	4,7	43,2	-0,7	—	11,09	-3,1	+1,5	10,91	+1,5	+2,0
Frauen	8,8	39,1	-0,5	-0,3	15,66	-3,2	+2,7	14,97	-0,1	+2,0
1	2,3	39,2	—	+0,3	(33,63)	(-9,7)	(+5,2)	(30,98)	(+1,8)	(+3,3)
2	18,8	39,2	+1,0	+0,3	20,00	-5,9	+1,6	19,20	-1,4	+1,5
3	37,9	38,8	-1,0	-1,0	16,00	-2,0	+3,6	15,21	+0,6	+3,0
4	32,2	38,3	-0,3	+0,5	12,91	-2,9	-0,9	12,39	-1,9	-2,3
5	8,6	42,7	-0,9	-0,2	10,38	-0,1	+1,8	10,13	+1,5	+1,9

H50 Schifffahrt

Insgesamt	0	38,7	-0,1	+0,7	26,11	—	+3,6	24,22	+1,2	+3,0
1	22,3	38,7	—	—	41,06	—	+7,0	(36,94)	(+0,4)	(+1,7)
2	31,5	38,5	-0,5	-0,8	23,98	+5,0	+3,3	21,93	+0,2	+2,7
3	42,6	39,0	+0,5	+1,3	20,94	—	-0,5	20,22	+1,8	+2,8
4	2,9	37,0	-6,3	+1,4	13,61	-2,3	-4,9	(13,10)	(+2,1)	(-1,3)
5
Männer	80,1	38,7	-0,3	+0,3	27,41	—	+3,9	(25,35)	(+1,4)	(+2,9)
1	24,2	38,7	—	—	42,99	—	+8,4	(38,72)	(+0,6)	(+2,7)
2	34,8	38,5	-0,5	-1,0	23,90	+6,4	+2,6	22,03	+0,1	+2,6
3	37,0	39,1	+1,0	+1,8	22,16	—	+0,5	(21,18)	(+2,6)	(+3,4)
4	3,3	36,8	-7,3	+1,7	13,06	-1,5	-7,0	12,49	+1,9	-4,0
5
Frauen	19,9	38,8	—	+0,3	20,84	-12,4	+0,2	19,68	-0,7	+1,5
1	14,9	38,7	+0,3	+0,3	28,41	+5,4	-1,9	25,28	-3,2	-3,5
2
3	65,1	38,9	-0,3	+0,3	18,12	—	-3,9	18,02	-0,6	+0,9
4
5	—	—	—	—	—	—	—	—	—	—

Anmerkung Seite 54

Noch: **5. Durchschnittliche Verdienste und Arbeitszeiten der Arbeitnehmerinnen und Arbeitnehmer im Produzierenden Gewerbe und im Dienstleistungsbereich*) im III. Quartal 2011 nach Geschlecht und Leistungsgruppen**

Noch: **5.1 Vollzeitbeschäftigte nach Wirtschaftszweigen**

Geschlecht —— Leistungs- gruppe	Anteil der Arbeit- nehmer/ -innen an übergeord- neter Zusammen- fassung	Bruttomonatsverdienst						Sonder- zahlungen	
		insgesamt				ohne Sonderzahlungen			
		III. Quartal 2011	Veränderung III. Quartal 2011 gegenüber dem		III. Quartal 2011	Veränderung III. Quartal 2011 gegenüber dem			
			Vorquartal	entsprechen- den Vorjahres- quartal		Vorquartal	entsprechen- den Vorjahres- quartal		
	%	EUR	%		EUR	%		EUR	

H Verkehr und Lagerei

Insgesamt	5,2	2 836	-6,3	-0,1	2 758	-0,1	+0,2	(79)
1	3,5	6 792	-14,7	-0,7	6 330	+0,9	+0,6	/
2	10,4	3 825	-12,8	+2,5	3 715	+0,6	+2,4	/
3	45,5	2 818	-3,7	+0,9	2 738	+0,1	+1,2	(80)
4	34,7	2 309	-2,9	+0,1	2 271	+0	+0,2	/
5	5,9	1 995	-5,4	-1,9	1 968	+0,3	-0,5	/
Männer	86,0	2 851	-5,8	-0,7	2 770	-0,2	-0,3	(80)
1	3,5	6 942	-15,2	-1,4	6 438	+0,4	-0,1	/
2	9,5	3 925	-12,1	+2,7	3 806	+0,5	+2,4	/
3	44,6	2 838	-3,1	+0,5	2 756	—	+0,8	(82)
4	37,0	2 326	-2,7	-0,2	2 289	—	-0,1	/
5	5,3	1 995	-5,5	-3,2	1 972	-0,2	-1,6	/
Frauen	14,0	2 748	-8,9	+3,0	2 679	+0,6	+3,4	(69)
1	3,3	(5 820)	(-11,8)	(+5,1)	(5 627)	(+3,4)	(+5,0)	/
2	16,3	3 472	-14,9	+2,1	3 390	+1,1	+2,5	(82)
3	50,5	2 708	-6,7	+2,9	2 637	+0,6	+3,5	(71)
4	20,7	2 116	-5,5	+0,4	2 069	+0,4	+0,3	/
5	9,2	1 992	-5,1	+3,2	1 951	+1,4	+3,2	/

H49 Landverkehr und Transport in Rohrfernleitungen

Insgesamt	2,1	2 731	-2,3	+0,1	2 626	-0,7	+0,3	(105)
1	2,1	(6 704)	(-9,8)	(-5,8)	5 820	-0,4	-2,2	/
2	7,4	3 689	-3,2	+1,8	3 534	-0,7	+1,8	(155)
3	43,9	2 880	-0,1	+1,1	2 765	+0,4	+1,3	(115)
4	41,4	2 278	-2,0	-0,5	2 226	-1,1	-0,9	/
5	5,1	2 057	-3,3	+1,3	2 021	+0,8	+1,7	/
Männer	91,2	2 738	-2,1	-0,1	2 635	-0,7	+0,1	(103)
1	2,1	(6 808)	(-9,8)	(-6,7)	5 878	-0,6	-2,7	/
2	6,3	3 769	-2,7	+2,1	3 609	-0,7	+2,0	(160)
3	44,5	2 895	+0,1	+0,9	2 782	+0,5	+1,2	/
4	42,3	2 288	-1,9	-0,5	2 237	-1,1	-0,9	/
5	4,7	2 080	-3,8	+1,3	2 047	+0,8	+1,8	/
Frauen	8,8	2 659	-3,7	+2,5	2 540	-0,7	+1,7	(118)
1	2,3	(5 725)	(-9,7)	(+5,5)	(5 273)	(+1,8)	(+3,5)	/
2	18,8	3 410	-4,8	+2,0	3 274	-0,3	+1,9	(136)
3	37,9	2 697	-3,0	+2,7	2 563	-0,5	+2,0	/
4	32,2	2 149	-3,3	-0,2	2 064	-2,2	-1,5	(85)
5	8,6	1 924	-1,2	+1,4	1 878	+0,4	+1,6	/

H50 Schifffahrt

Insgesamt	0	4 393	—	+4,0	4 076	+1,1	+3,3	/
1	22,3	6 899	—	+7,0	(6 207)	(+0,3)	(+1,7)	/
2	31,5	4 011	+4,6	+2,5	3 669	-0,2	+1,9	343
3	42,6	3 548	—	+0,7	3 427	+2,3	+4,0	/
4	2,9	(2 187)	(-8,5)	(-3,6)	(2 106)	(-4,4)	(+0)	/
5
Männer	80,1	4 612	—	+4,4	(4 265)	(+1,3)	(+3,3)	(347)
1	24,2	7 223	—	+8,4	(6 506)	(+0,5)	(+2,7)	/
2	34,8	3 998	+5,9	+1,6	3 685	-0,4	+1,7	313
3	37,0	3 760	—	+2,2	3 593	+3,4	+5,1	/
4	3,3	(2 090)	(-8,5)	(-5,3)	(1 998)	(-5,4)	(-2,3)	/
5
Frauen	19,9	3 510	-12,5	+0,3	3 314	-0,8	+1,6	/
1	14,9	4 777	+5,6	-1,7	4 250	-3,1	-3,4	(527)
2
3	65,1	3 060	—	-3,8	3 043	-0,8	+1,0	/
4
5	—	—	—	—	—	—	—	—

Anmerkung Seite 54

Noch: **5. Durchschnittliche Verdienste und Arbeitszeiten der Arbeitnehmerinnen und Arbeitnehmer im Produzierenden Gewerbe und im Dienstleistungsbereich*) im III. Quartal 2011 nach Geschlecht und Leistungsgruppen**

Noch: **5.1 Vollzeitbeschäftigte nach Wirtschaftszweigen**

Geschlecht Leistungs- gruppe	Anteil der Arbeit- nehmer/- innen an übergeord- neter Zusammen- fassung	Bezahlte Wochenarbeitszeit			Bruttostundenverdienst					
					insgesamt			ohne Sonderzahlungen		
		III. Quartal 2011	Veränderung III. Quartal 2011 gegenüber dem		III. Quartal 2011	Veränderung III. Quartal 2011 gegenüber dem		III. Quartal 2011	Veränderung III. Quartal 2011 gegenüber dem	
			Vorquartal	entsprechen- den Vorjahres- quartal		Vorquartal	entsprechen- den Vorjahres- quartal		Vorquartal	entsprechen- den Vorjahres- quartal
	%	Stunden	%		EUR	%		EUR	%	

noch: **H Verkehr und Lagerei**

H51 Luftfahrt

Insgesamt	0,1	38,2	+0,8	-2,2	28,41	-9,6	+5,6	27,72	+4,7	+6,2
1	17,3	38,4	+0,5	-0,8	47,52	-9,7	+6,4	46,86	+5,0	+6,8
2	18,5	38,4	+2,1	-1,5	35,09	-15,1	+10,0	34,63	+0,6	+9,4
3	32,3	37,9	+0,5	-2,1	25,58	-11,1	+5,1	24,66	+2,0	+6,8
4	17,1	37,8	+0,5	-0,8	17,78	-6,1	-13,3	17,33	+6,0	-14,7
5	14,8	39,2	-	-7,8	16,19	-0,4	+13,5	15,41	+12,6	+9,9
Männer	59,4	38,3	+1,3	-1,5	34,25	-10,2	+0,3	33,48	+3,8	+1,1
1	23,2	38,4	+0,5	-0,8	51,89	-8,8	+6,5	51,23	+5,7	+6,8
2	23,9	38,4	+2,9	-1,8	38,30	-14,0	+7,8	37,92	+1,4	+7,4
3	36,4	38,0	+0,8	-1,3	27,28	-11,5	-14,6	26,13	+1,1	-13,3
4	8,8	38,1	+1,9	-1,3	19,63	-4,9	-4,4	18,96	+5,3	-6,5
5	7,6	39,3	-0,3	-8,0	17,69	+1,6	+18,6	17,02	+16,0	+15,8
Frauen	40,6	38,2	+0,3	-2,8	19,84	-9,7	+12,3	19,28	+4,6	+12,2
1	8,5	38,6	+0,5	-0,3	30,19	-17,0	+1,1	29,50	-1,2	+1,5
2	10,5	38,5	-	-0,3	24,45	-18,0	+4,0	23,73	-0,5	+2,4
3	26,1	37,7	-	-3,1	22,08	-11,0	+43,6	21,64	+3,4	+46,6
4	29,3	37,7	+0,3	-0,3	16,96	-7,1	-17,3	16,60	+5,8	-18,4
5	25,4	39,1	-	-8,0	15,53	-1,4	+11,0	14,71	+11,0	+7,2

H52 Lagerei sowie Erbringung von sonstigen Dienstleistungen für den Verkehr

Insgesamt	2,4	41,3	+0,4	+1,0	15,71	-6,7	-1,0	15,40	-0,1	-0,7
1	4,1	40,4	+0,7	+0,5	39,76	-13,8	-0,6	37,66	+0,3	+0,4
2	10,7	39,3	+0,8	-	21,70	-8,0	+2,6	21,10	+0,3	+2,3
3	44,9	42,1	+0,5	+1,0	14,81	-6,1	+1,0	14,58	-0,7	+1,2
4	33,5	41,4	+0,2	+1,2	13,01	-3,6	-0,8	12,88	+0,8	-0,4
5	6,8	38,4	-0,8	-0,8	11,53	-6,1	-2,4	11,45	+0,8	-1,3
Männer	85,1	41,6	+0,5	+0,5	15,70	-6,6	-1,6	15,39	-0,3	-1,2
1	4,2	40,5	+0,7	+0,5	39,99	-15,0	-1,4	37,70	-0,9	-0,5
2	10,2	39,5	+0,8	-	22,08	-8,2	+2,6	21,42	+0,1	+2,1
3	43,0	42,6	+0,7	+0,7	14,77	-5,9	+0,8	14,54	-1,0	+1,0
4	36,4	41,7	+0,7	+0,7	13,07	-3,4	-0,8	12,93	+0,6	-0,4
5	6,1	38,7	-1,0	-0,8	11,40	-5,6	-4,8	11,32	+0,6	-3,5
Frauen	14,9	39,3	-	+2,1	15,72	-7,6	+2,3	15,48	+1,0	+2,6
1	/	/	/	/	/	/	/	/	/	/
2	13,3	38,4	+0,5	-	19,96	-7,2	+3,0	19,67	+1,4	+3,8
3	56,0	40,1	+0,3	+2,8	15,02	-7,0	+1,7	14,77	+0,9	+1,8
4	16,4	38,7	-	+3,5	12,25	-6,2	-4,0	12,11	+1,9	-3,6
5	10,8	37,3	-1,1	-1,3	11,97	-7,4	+5,4	11,87	+1,4	+5,4

H53 Post-, Kurier- und Expressdienste

Insgesamt	0,5	39,0	+0,2	+0,4	17,99	-16,7	+0,1	17,55	-0,1	+1,1
1	3,6	38,9	-	-0,5	(31,82)	(-34,3)	(+5,3)	(31,13)	(+1,8)	(+5,2)
2	19,3	38,7	+0,3	+0,3	(24,24)	(-31,1)	(+2,6)	(23,90)	(+1,1)	(+2,9)
3	55,3	38,6	-	+0,3	17,21	-6,2	-1,4	16,61	-0,2	-0,5
4	17,9	39,4	+0,5	+0,8	13,00	-6,5	+1,7	12,89	+0,1	+3,4
5	3,9	44,1	+2,3	+3,5	/	/	/	/	/	/
Männer	72,8	39,0	+0,3	+0,3	18,32	-16,6	+0,5	17,86	-0,1	+1,4
1	3,8	39,0	-	-0,5	(33,30)	(-35,9)	(+4,3)	(32,61)	(+1,3)	(+4,5)
2	18,6	38,7	+0,5	+0,3	25,20	-31,7	+2,9	(24,86)	(+0,7)	(+2,9)
3	54,7	38,6	-	+0,3	17,30	-5,2	-0,8	16,67	-0,2	-0,3
4	18,8	39,5	+0,5	+0,8	13,49	-6,3	+1,7	13,37	-	+3,0
5	4,0	44,1	+2,6	+2,6	/	/	/	/	/	/
Frauen	27,2	38,9	+0,3	+0,8	17,11	-16,9	-1,1	16,71	+0,1	+0,5
1	2,9	38,8	-	+0,3	(26,45)	(-26,4)	(+7,2)	(25,78)	(+3,5)	(+6,0)
2	21,2	38,6	-	-	(21,97)	(-)	(+1,6)	(21,63)	(+2,0)	(+2,7)
3	57,0	38,7	-	+0,5	16,97	-8,7	-2,9	16,46	-0,2	-1,1
4	15,5	39,3	+1,8	+1,8	11,37	-7,7	+1,9	11,34	+0,8	+5,1
5	3,5	(43,8)	(+0,5)	(+5,8)	(9,24)	(+1,5)	(-1,0)	(8,80)	(-3,2)	(+6,7)

Anmerkung Seite 54

Noch: **5. Durchschnittliche Verdienste und Arbeitszeiten der Arbeitnehmerinnen und Arbeitnehmer im Produzierenden Gewerbe und im Dienstleistungsbereich*) im III. Quartal 2011 nach Geschlecht und Leistungsgruppen**

Noch: **5.1 Vollzeitbeschäftigte nach Wirtschaftszweigen**

Geschlecht —— Leistungs- gruppe	Anteil der Arbeit- nehmer/ -innen an übergeord- neter Zusammen- fassung	Bruttomonatsverdienst						Sonder- zahlungen	
		insgesamt				ohne Sonderzahlungen			
		III. Quartal 2011	Veränderung III. Quartal 2011 gegenüber dem		III. Quartal 2011	Veränderung III. Quartal 2011 gegenüber dem			
			Vorquartal	entsprechen- den Vorjahres- quartal		Vorquartal	entsprechen- den Vorjahres- quartal		
	%	EUR	%		EUR	%		EUR	

noch: **H Verkehr und Lagerei**

H51 Luftfahrt

Insgesamt	0,1	4 722	-8,8	+3,3	4 608	+5,5	+3,9	/
1	17,3	7 937	-9,3	+5,8	7 827	+5,5	+6,2	(111)
2	18,5	5 858	-13,2	+8,4	5 782	+2,9	+7,9	/
3	32,3	4 209	-10,8	+2,9	4 058	+2,4	+4,6	/
4	17,1	2 919	-5,6	-14,1	2 845	+6,6	-15,5	/
5	14,8	2 755	-0,5	+4,5	2 623	+12,6	+1,2	/
Männer	59,4	5 695	-9,2	-1,4	5 567	+5,1	-0,6	/
1	23,2	8 657	-8,4	+5,7	8 547	+6,1	+6,0	(110)
2	23,9	6 389	-11,5	+5,8	6 326	+4,3	+5,4	/
3	36,4	4 499	-11,0	-15,8	4 309	+1,7	-14,5	/
4	8,8	3 246	-3,3	-5,8	3 135	+7,0	-7,9	/
5	7,6	3 019	+1,2	+9,1	2 905	+15,6	+6,5	/
Frauen	40,6	3 295	-9,5	+9,1	3 202	+4,9	+9,0	(94)
1	8,5	5 066	-16,5	+1,0	4 950	-0,6	+1,4	/
2	10,5	4 093	-18,0	+3,8	3 973	-0,5	+2,2	(121)
3	26,1	3 618	-10,9	+39,4	3 546	+3,5	+42,3	(72)
4	29,3	2 776	-7,0	-17,5	2 718	+6,0	-18,7	/
5	25,4	2 639	-1,3	+2,2	2 500	+11,2	-1,2	/

H52 Lagerei sowie Erbringung von sonstigen Dienstleistungen für den Verkehr

Insgesamt	2,4	2 817	-6,3	-0,2	2 762	+0,3	+0,1	/
1	4,1	6 975	-13,3	-0,1	6 606	+0,8	+0,8	/
2	10,7	3 707	-7,3	+2,6	3 605	+1,2	+2,3	/
3	44,9	2 712	-5,6	+2,0	2 670	-0,1	+2,2	/
4	33,5	2 343	-3,2	+0,5	2 319	+1,2	+0,9	/
5	6,8	1 922	-7,0	-3,1	1 908	-0,2	-2,1	/
Männer	85,1	2 840	-6,1	-1,1	2 783	+0,2	-0,7	/
1	4,2	7 045	-14,3	-0,7	6 642	+0	+0,2	/
2	10,2	3 792	-7,4	+2,5	3 678	+1,0	+2,1	/
3	43,0	2 734	-5,4	+1,6	2 692	-0,4	+1,9	/
4	36,4	2 365	-2,9	-0	2 341	+1,2	+0,4	/
5	6,1	(1 917)	(-6,5)	(-5,5)	(1 904)	(-0,4)	(-4,2)	/
Frauen	14,9	2 684	-7,6	+4,5	2 643	+1,0	+4,8	/
1	/	/	/	/	/	/	/	/
2	13,3	3 333	-6,6	+3,0	3 283	+2,0	+3,8	/
3	56,0	2 615	-6,7	+4,4	2 572	+1,2	+4,6	/
4	16,4	2 062	-6,2	-0,5	2 039	+2,0	-0	/
5	10,8	1 939	-8,4	+4,0	1 923	+0,3	+4,0	/

H53 Post-, Kurier- und Expressdienste

Insgesamt	0,5	3 049	-16,5	+0,5	2 973	+0,1	+1,5	(76)
1	3,6	(5 381)	(-34,3)	(+4,7)	(5 265)	(+1,8)	(+4,7)	/
2	19,3	(4 074)	(-30,9)	(+2,9)	(4 016)	(+1,4)	(+3,2)	/
3	55,3	2 887	-6,2	-1,2	2 786	-0,3	-0,4	(101)
4	17,9	2 227	-6,0	+2,6	2 209	+0,7	+4,3	/
5	3,9	(1 896)	(-5,7)	(-)	(1 858)	(-4,3)	(+0,9)	/
Männer	72,8	3 106	-16,4	+0,9	3 028	+0,1	+1,7	(78)
1	3,8	(5 638)	(-35,9)	(+3,6)	(5 521)	(+1,3)	(+3,8)	/
2	18,6	(4 241)	(-31,3)	(+3,4)	(4 183)	(+1,2)	(+3,3)	/
3	54,7	2 901	-5,3	-0,7	2 795	-0,3	-0,2	(106)
4	18,8	2 315	-5,9	+2,3	2 294	+0,3	+3,7	/
5	4,0	(1 940)	(-7,4)	(-)	(1 916)	(-4,5)	(-1,1)	/
Frauen	27,2	2 894	-16,7	-0,4	2 826	+0,4	+1,3	/
1	2,9	4 459	-26,4	+7,3	4 346	+3,6	+6,2	/
2	21,2	(3 681)	(-)	(+1,6)	(3 625)	(+1,8)	(+2,7)	/
3	57,0	2 851	-8,7	-2,5	2 765	-0,2	-0,8	/
4	15,5	1 942	-6,0	+3,7	1 936	+2,6	+6,9	/
5	3,5	1 761	+2,0	+5,1	1 677	-2,7	+13,1	/

Anmerkung Seite 54

Noch: **5. Durchschnittliche Verdienste und Arbeitszeiten der Arbeitnehmerinnen und Arbeitnehmer im Produzierenden Gewerbe und im Dienstleistungsbereich*) im III. Quartal 2011 nach Geschlecht und Leistungsgruppen**

Noch: **5.1 Vollzeitbeschäftigte nach Wirtschaftszweigen**

Geschlecht —— Leistungs- gruppe	Anteil der Arbeit- nehmer/- innen an übergeord- neter Zusammen- fassung	Bezahlte Wochenarbeitszeit			Bruttostundenverdienst					
					insgesamt			ohne Sonderzahlungen		
		III. Quartal 2011	Veränderung III. Quartal 2011 gegenüber dem		III. Quartal 2011	Veränderung III. Quartal 2011 gegenüber dem		III. Quartal 2011	Veränderung III. Quartal 2011 gegenüber dem	
			Vorquartal	entsprechen- den Vorjahres- quartal		Vorquartal	entsprechen- den Vorjahres- quartal		Vorquartal	entsprechen- den Vorjahres- quartal
	%	Stunden	%		EUR	%		EUR	%	
I Gastgewerbe										
Insgesamt	1,2	39,0	+0,4	—	11,88	–0,5	+4,5	11,51	+0,7	+3,8
1	4,7	39,6	+1,5	+0,3	(27,96)	(+2,9)	(+19,9)	(26,43)	(+3,2)	(+16,3)
2	10,8	39,2	–0,5	–1,0	16,43	+0,1	+2,5	15,69	+0,4	+2,5
3	41,4	39,3	+0,8	+0,3	11,53	–1,5	+2,1	11,26	+0,4	+1,7
4	25,5	38,7	–0,5	+0,3	9,48	+1,4	+2,6	9,22	+1,0	+1,5
5	17,6	38,5	+0,8	–0,5	8,97	–2,4	+5,7	8,76	+0,9	+5,4
Männer	50,5	39,4	+0,8	—	13,02	+0,9	+6,5	12,53	+1,5	+5,2
1	6,3	40,0	+2,0	+0,8	(29,14)	(+2,9)	(+21,7)	(27,44)	(+3,6)	(+17,6)
2	13,6	39,7	–0,3	–0,3	17,07	+0,9	–1,2	16,24	+0,3	–1,0
3	48,4	39,3	+0,8	–1,3	11,92	–0,8	+3,7	11,59	+0,3	+2,8
4	20,0	39,2	+1,0	+1,0	9,72	+1,6	+1,4	9,37	+0,6	–0,6
5	11,7	39,7	+2,1	+2,1	9,68	–2,2	+9,1	9,34	+0,9	+8,2
Frauen	49,5	38,6	—	—	10,69	–1,7	+2,4	10,45	+0,2	+2,6
1	/	/	/	/	/	/	/	/	/	/
2	7,9	38,4	–0,3	–2,5	15,27	–1,5	+6,6	14,69	+0,8	+6,7
3	34,3	39,3	+1,0	+2,1	10,97	–2,3	–0,5	10,78	+0,5	—
4	31,1	38,3	–1,5	—	9,31	+1,3	+4,1	9,12	+1,4	+3,9
5	23,7	37,8	—	–1,8	8,60	–1,8	+4,5	8,45	+1,4	+4,6
I55 Beherbergung										
Insgesamt	0,5	39,0	–0,6	–0,4	12,18	—	+5,5	11,87	+1,3	+4,8
1	5,9	39,2	+1,8	–0,3	(26,95)	(+1,9)	(+11,0)	(25,76)	(+3,2)	(+8,5)
2	13,6	39,0	—	–1,0	15,23	–0,1	+2,0	14,88	+1,6	+2,6
3	47,0	39,1	—	–0,5	11,53	–1,5	+4,2	11,28	+0,4	+3,7
4	24,5	39,1	–2,0	+1,3	9,40	+3,5	+5,7	9,14	+2,6	+4,1
5	9,0	38,4	–0,8	–2,8	8,84	–0,3	+13,2	8,75	+1,0	+14,2
Männer	44,2	39,5	+0,3	–0,8	13,56	+1,6	+8,0	13,11	+2,2	+6,2
1	8,2	39,4	+2,6	+0,3	/	/	/	(28,06)	(+3,8)	(–)
2	16,6	39,6	—	+0,5	(15,68)	(+1,9)	(–1,0)	15,29	+2,9	–1,3
3	53,3	39,4	—	–2,2	12,09	+0,5	+6,4	11,74	+1,1	+5,0
4	16,8	39,6	–0,3	–0,3	9,55	+0,7	+0,8	9,05	—	–3,1
5	5,0	39,2	+1,0	+1,6	/	/	/	/	/	/
Frauen	55,8	38,7	–1,0	+0,3	11,07	–1,0	+3,8	10,87	+0,8	+4,2
1	4,0	38,8	+0,3	–1,0	(23,04)	(–)	(–0,3)	(21,97)	(+0,7)	(–2,8)
2	11,1	38,3	—	–2,8	14,68	–2,4	+6,6	14,36	–0,1	+8,3
3	42,1	38,8	—	+0,8	10,97	–3,4	+1,7	10,81	—	+2,2
4	30,6	38,9	–2,8	+2,4	(9,33)	(+4,7)	(+9,3)	(9,18)	(+3,8)	(+8,6)
5	12,1	38,2	–1,3	–4,3	8,52	+0,8	+9,0	8,46	+2,8	+10,7
I56 Gastronomie										
Insgesamt	0,6	39,0	+1,1	+0,3	11,65	–0,9	+3,5	11,23	+0,2	+2,8
1	/	/	/	/	/	/	/	/	/	/
2	8,6	39,6	–0,3	–0,5	(17,88)	(+0,8)	(+4,4)	16,68	–0,2	+3,7
3	37,1	39,6	+1,8	+1,3	11,54	–1,3	–0,1	11,24	+0,2	–0,4
4	26,2	38,4	+0,8	–0,3	9,53	–0,2	+1,1	9,29	—	+0,5
5	24,3	38,5	+1,0	—	9,01	–2,8	+3,9	8,76	+0,9	+3,3
Männer	55,5	39,4	+1,3	+0,5	12,69	+0,5	+5,5	12,17	+1,0	+4,5
1	/	/	/	/	/	/	/	/	/	/
2	11,8	39,8	–0,5	–0,7	(18,27)	(+0,5)	(–1,6)	(17,06)	(–1,4)	(–1,0)
3	45,4	39,3	+1,6	–0,3	11,81	–1,7	+1,8	11,48	–0,3	+1,1
4	21,9	39,0	+1,6	+1,3	(9,81)	(+2,1)	(+1,8)	9,53	+1,2	+0,7
5	15,8	39,8	+2,3	+2,1	9,66	–2,4	+6,7	9,29	+1,3	+5,7
Frauen	44,5	38,5	+0,8	—	10,31	–2,6	+0,7	10,04	–0,4	+0,6
1	/	/	/	/	/	/	/	/	/	/
2	4,7	38,8	—	–1,3	(16,61)	(+1,3)	(+11,3)	(15,44)	(+3,2)	(+7,7)
3	26,7	40,1	+2,6	+4,2	10,98	–0,5	–4,1	10,75	+1,2	–3,6
4	31,6	37,8	–0,3	–2,1	9,28	–2,2	+0,8	9,07	–0,9	+0,7
5	34,9	37,7	+0,3	–1,0	8,63	–2,5	+3,1	8,45	+1,1	+2,8

Anmerkung Seite 54

Noch: **5. Durchschnittliche Verdienste und Arbeitszeiten der Arbeitnehmerinnen und Arbeitnehmer im Produzierenden Gewerbe und im Dienstleistungsbereich*) im III. Quartal 2011 nach Geschlecht und Leistungsgruppen**

Noch: **5.1 Vollzeitbeschäftigte nach Wirtschaftszweigen**

Geschlecht —— Leistungs- gruppe	Anteil der Arbeit- nehmer/ -innen an übergeord- neter Zusammen- fassung	Bruttomonatsverdienst						Sonder- zahlungen	
		insgesamt				ohne Sonderzahlungen			
		III. Quartal 2011	Veränderung III. Quartal 2011 gegenüber dem		III. Quartal 2011	Veränderung III. Quartal 2011 gegenüber dem			
			Vorquartal	entsprechen- den Vorjahres- quartal		Vorquartal	entsprechen- den Vorjahres- quartal		
	%	EUR	%		EUR	%		EUR	

I Gastgewerbe

Insgesamt	1,2	2 014	-0,1	+4,5	1 951	+1,1	+3,8	/
1	4,7	(4 814)	(+4,4)	(+20,4)	(4 549)	(+4,7)	(+16,8)	/
2	10,8	2 802	-0,2	+1,6	2 676	+0,1	+1,7	/
3	41,4	1 971	-0,6	+2,4	1 924	+1,2	+2,0	/
4	25,5	1 592	+0,8	+2,8	1 550	+0,6	+2,0	/
5	17,6	1 499	-1,8	+4,9	1 463	+1,6	+4,7	/
Männer	50,5	2 232	+1,8	+6,6	2 147	+2,4	+5,3	/
1	6,3	(5 062)	(+5,1)	(+22,5)	(4 766)	(+5,8)	(+18,3)	/
2	13,6	2 944	+0,6	-1,3	2 802	-0	-1,1	/
3	48,4	2 038	-0	+2,6	1 980	+1,0	+1,6	/
4	20,0	1 656	+2,7	+2,3	1 597	+1,8	+0,4	/
5	11,7	1 669	-0,2	+11,3	1 611	+3,1	+10,3	/
Frauen	49,5	1 791	-1,9	+2,5	1 751	+0,1	+2,5	/
1	/	/	/	/	/	/	/	/
2	7,9	2 550	-1,6	+4,2	2 454	+0,7	+4,2	/
3	34,3	1 874	-1,4	+1,7	1 842	+1,4	+2,2	/
4	31,1	1 550	-0,3	+4,1	1 519	-0,1	+3,9	/
5	23,7	1 414	-1,8	+2,5	1 389	+1,5	+2,7	/

I55 Beherbergung

Insgesamt	0,5	2 066	-0,5	+5,1	2 013	+0,7	+4,4	/
1	5,9	(4 587)	(+3,6)	(+10,8)	(4 385)	(+5,0)	(+8,2)	/
2	13,6	2 579	-0,2	+1,0	2 519	+1,4	+1,5	/
3	47,0	1 959	-1,7	+3,5	1 916	+0,3	+3,0	/
4	24,5	(1 597)	(+1,5)	(+7,3)	(1 552)	(+0,6)	(+5,5)	/
5	9,0	1 476	-1,1	+10,1	1 462	+0,3	+11,2	/
Männer	44,2	2 324	+1,7	+6,9	2 248	+2,4	+5,2	/
1	8,2	/	/	/	(4 802)	(+6,3)	(-)	/
2	16,6	(2 696)	(+1,7)	(-0,6)	(2 630)	(+2,8)	(-0,8)	/
3	53,3	(2 069)	(+0,4)	(+4,2)	(2 009)	(+1,1)	(+2,7)	/
4	16,8	1 645	+0,7	+0,7	1 558	-0,2	-3,2	/
5	5,0	(1 668)	(-0,3)	(+27,8)	/	/	/	/
Frauen	55,8	1 860	-2,1	+4,0	1 826	-0,3	+4,3	/
1	4,0	(3 888)	(-)	(-1,1)	(3 707)	(+1,1)	(-3,6)	/
2	11,1	(2 442)	(-2,4)	(+3,7)	2 389	-0,1	+5,3	/
3	42,1	1 849	-3,5	+2,4	1 821	-0,2	+2,9	/
4	30,6	(1 576)	(+1,8)	(+11,9)	(1 549)	(+0,8)	(+11,2)	/
5	12,1	1 414	-0,4	+4,3	1 403	+1,4	+5,9	/

I56 Gastronomie

Insgesamt	0,6	1 974	+0,2	+3,9	1 903	+1,4	+3,1	/
1	/	/	/	/	/	/	/	/
2	8,6	(3 074)	(+0,5)	(+3,8)	2 868	-0,5	+3,1	/
3	37,1	1 983	+0,5	+1,0	1 932	+2,0	+0,8	/
4	26,2	1 589	+0,4	+0,6	1 548	+0,6	+0,1	/
5	24,3	(1 506)	(-1,8)	(+3,8)	1 464	+1,9	+3,2	/
Männer	55,5	2 174	+1,8	+6,2	2 084	+2,4	+5,1	/
1	/	/	/	/	/	/	/	/
2	11,8	(3 160)	(-)	(-2,3)	(2 951)	(-1,9)	(-1,8)	/
3	45,4	2 016	-0,3	+1,5	1 959	+1,1	+0,8	/
4	21,9	1 662	+3,7	+3,0	1 615	+2,8	+2,1	/
5	15,8	1 669	-0,2	+8,8	1 605	+3,5	+7,7	/
Frauen	44,5	1 724	-1,8	+0,6	1 678	+0,3	+0,5	/
1	/	/	/	/	/	/	/	/
2	4,7	(2 801)	(+1,3)	(+9,8)	(2 604)	(+3,2)	(+6,3)	/
3	26,7	1 914	+2,1	+0,1	1 873	+3,9	+0,5	/
4	31,6	1 525	-2,3	-1,3	1 490	-1,0	-1,3	/
5	34,9	(1 414)	(-2,2)	(+2,0)	1 384	+1,4	+1,6	/

Anmerkung Seite 54

Noch: **5. Durchschnittliche Verdienste und Arbeitszeiten der Arbeitnehmerinnen und Arbeitnehmer im Produzierenden Gewerbe und im Dienstleistungsbereich*) im III. Quartal 2011 nach Geschlecht und Leistungsgruppen**

Noch: **5.1 Vollzeitbeschäftigte nach Wirtschaftszweigen**

Geschlecht — Leistungs- gruppe	Anteil der Arbeit- nehmer/- innen an übergeord- neter Zusammen- fassung	Bezahlte Wochenarbeitszeit			Bruttostundenverdienst					
					insgesamt			ohne Sonderzahlungen		
		III. Quartal 2011	Veränderung III. Quartal 2011 gegenüber dem		III. Quartal 2011	Veränderung III. Quartal 2011 gegenüber dem		III. Quartal 2011	Veränderung III. Quartal 2011 gegenüber dem	
			Vorquartal	entsprechen- den Vorjahres- quartal		Vorquartal	entsprechen- den Vorjahres- quartal		Vorquartal	entsprechen- den Vorjahres- quartal
	%	Stunden		%	EUR		%	EUR		%

J Information und Kommunikation

Insgesamt	3,5	39,2	-0,1	+0,6	29,26	-7,7	+2,8	26,94	+1,1	+2,1
1	13,8	39,2	+0,3	+0,3	/	/	/	(39,20)	(+1,4)	(+2,2)
2	36,6	39,1	+0,3	+0,5	31,86	-7,1	+3,7	29,52	+0,6	+3,0
3	39,3	39,3	-0,3	+0,8	(23,61)	(-4,8)	(+3,6)	22,00	+1,2	+2,5
4	9,2	39,4	-0,3	+1,3	(22,43)	(+0,3)	(+11,5)	(21,35)	(+5,8)	(+10,3)
5	1,1	39,6	-0,5	+2,6	11,96	-8,2	+1,2	11,70	-2,5	+0,5
Männer	75,1	39,4	-	+0,5	(31,41)	(-7,9)	(+3,5)	28,71	+0,8	+2,6
1	15,7	39,3	+0,3	+0,5	/	/	/	(39,81)	(+1,6)	(+2,4)
2	38,7	39,2	+0,3	+0,5	(33,03)	(-7,7)	(+3,9)	30,48	+0,2	+3,3
3	36,9	39,5	-	+0,5	(25,40)	(-3,5)	(+4,5)	(23,49)	(+1,4)	(+3,2)
4	/	/	/	/	/	/	/	/	/	/
5	0,9	40,2	+1,0	+2,8	12,07	-6,8	+1,3	11,78	-2,6	+0,2
Frauen	24,9	38,6	-0,8	+0,5	22,63	-7,3	-0,1	21,51	+1,7	+0,2
1	7,9	38,7	-	+0,5	(37,95)	(-13,9)	(-3,4)	(35,49)	(+0,4)	(+1,1)
2	30,2	38,7	+0,5	+1,0	27,25	-3,9	+2,7	25,76	+3,2	+1,7
3	46,7	38,6	-1,3	+0,5	19,23	-9,5	+0,9	18,36	-0,3	+0,2
4	13,6	38,5	-1,5	+0,3	16,40	-4,7	+0,4	15,91	+1,4	+3,1
5	1,6	38,7	-2,5	+2,9	(11,77)	(-10,6)	(+1,5)	(11,57)	(-2,0)	(+1,8)

J58 Verlagswesen

Insgesamt	0,5	37,4	-0,6	+0,7	(26,96)	(-12,3)	(+1,5)	(25,07)	(-1,3)	(-0,2)
1	6,8	37,6	-1,1	-0,3	(48,52)	(-)	(+7,2)	(44,07)	(+1,2)	(+6,6)
2	32,4	37,4	-1,1	+0,3	28,91	-16,5	-1,4	27,70	-1,5	-0,7
3	47,5	37,2	-0,5	+1,1	20,91	-10,0	-0,5	(19,30)	(-2,1)	(-3,0)
4	/	/	/	/	/	/	/	/	/	/
5	/	/	/	/	/	/	/	/	/	/
Männer	62,6	37,8	-0,8	+1,1	(30,30)	(-12,6)	(+3,0)	(27,95)	(-0,5)	(+0,7)
1	7,9	38,0	-0,5	+0,5	(50,99)	(-)	(+5,0)	(46,35)	(+1,2)	(+4,9)
2	36,6	37,2	-1,6	-0,3	31,26	-17,3	-1,0	29,99	-0,1	+0,2
3	40,4	37,8	-0,8	+1,6	22,59	-10,1	+0,7	(20,36)	(-3,4)	(-3,1)
4	/	/	/	/	/	/	/	/	/	/
5	/	/	/	/	/	/	/	/	/	/
Frauen	37,4	36,8	-0,5	-	21,20	-11,6	-3,2	20,11	-3,1	-3,3
1	5,1	36,3	-3,2	-2,9	(41,79)	(-3,9)	(+9,2)	37,86	-0,3	+7,1
2	25,4	37,8	-0,3	+1,3	(23,32)	(-13,8)	(-3,3)	(22,26)	(-5,4)	(-4,1)
3	59,3	36,5	-0,5	+0,6	18,92	-9,8	-1,8	18,04	-0,2	-2,6
4	9,6	36,6	+0,3	-2,1	(19,40)	(-)	(+3,6)	(18,32)	(-1,6)	(+9,9)
5	0,7	39,6	+5,3	+5,3	(12,40)	(-13,8)	(+1,1)	(12,39)	(+1,3)	(+2,1)

J59 Herstellung, Verleih und Vertrieb von Filmen und Fernsehprogrammen; Kinos; Tonstudios und Verlegen von Musik

Insgesamt	/	/	/	/	/	/	/	/	/	/
1	/	/	/	/	/	/	/	/	/	/
2	/	/	/	/	/	/	/	/	/	/
3	/	/	/	/	/	/	/	/	/	/
4	/	/	/	/	/	/	/	/	/	/
5	5,1	40,3	-3,6	-1,7	9,20	-3,6	+11,1	9,20	-3,2	+11,1
Männer	/	/	/	/	/	/	/	/	/	/
1	3,2	40,0	+0,3	-4,1	(51,87)	(-)	(-)	(51,52)	(+2,1)	(+18,9)
2	14,3	39,5	-3,2	-7,9	(33,50)	(+5,4)	(-)	(33,46)	(+5,4)	(-)
3	/	/	/	/	/	/	/	/	/	/
4	13,4	45,0	-0,4	+10,3	(50,75)	(+55,5)	(+17,0)	(50,75)	(+55,5)	(+17,0)
5	6,4	41,9	-	+0,5	9,52	-	+17,0	9,52	-	+17,0
Frauen	/	/	/	/	/	/	/	/	/	/
1	/	/	/	/	/	/	/	/	/	/
2	/	/	/	/	/	/	/	/	/	/
3	/	/	/	/	/	/	/	/	/	/
4	3,2	41,2	-10,2	+3,3	(12,46)	(-20,2)	(-0,5)	12,23	-21,7	-2,3
5	3,2	35,7	-	-7,0	8,09	-	-9,0	8,09	-	-9,0

Anmerkung Seite 54

Noch: **5. Durchschnittliche Verdienste und Arbeitszeiten der Arbeitnehmerinnen und Arbeitnehmer im Produzierenden Gewerbe und im Dienstleistungsbereich*) im III. Quartal 2011 nach Geschlecht und Leistungsgruppen**

Noch: **5.1 Vollzeitbeschäftigte nach Wirtschaftszweigen**

Geschlecht —— Leistungs- gruppe	Anteil der Arbeit- nehmer/ -innen an übergeord- neter Zusammen- fassung	Bruttomonatsverdienst						Sonder- zahlungen	
		insgesamt				ohne Sonderzahlungen			
		III. Quartal 2011	Veränderung III. Quartal 2011 gegenüber dem		III. Quartal 2011	Veränderung III. Quartal 2011 gegenüber dem			
			Vorquartal	entsprechen- den Vorjahres- quartal		Vorquartal	entsprechen- den Vorjahres- quartal		
	%	EUR	%		EUR	%		EUR	

J Information und Kommunikation

Insgesamt	3,5	4 984	-7,8	+3,4	4 589	+1,0	+2,7	/
1	13,8	/	/	/	(6 684)	(+1,8)	(+2,7)	/
2	36,6	5 409	-7,0	+4,3	5 012	+0,7	+3,5	/
3	39,3	(4 026)	(-5,2)	(+4,3)	3 753	+0,9	+3,1	/
4	9,2	(3 835)	(-0,2)	(+12,7)	(3 650)	(+5,3)	(+11,5)	/
5	1,1	2 060	-8,5	+3,9	2 015	-2,8	+3,2	/
Männer	75,1	(5 377)	(-7,8)	(+4,1)	4 914	+0,9	+3,2	/
1	15,7	/	/	/	(6 804)	(+2,0)	(+2,9)	/
2	38,7	(5 623)	(-7,6)	(+4,4)	5 188	+0,3	+3,7	/
3	36,9	(4 363)	(-3,5)	(+5,2)	(4 036)	(+1,4)	(+3,9)	/
4	/	/	/	/	/	/	/	/
5	0,9	2 107	-6,0	+4,2	2 056	-1,8	+3,0	/
Frauen	24,9	3 797	-8,0	+0,6	3 609	+1,0	+0,8	(188)
1	7,9	(6 375)	(-13,9)	(-)	(5 962)	(+0,4)	(+1,4)	/
2	30,2	4 584	-3,5	+3,8	4 333	+3,7	+2,8	/
3	46,7	3 224	-10,7	+1,5	3 078	-1,6	+0,8	/
4	13,6	2 739	-6,3	+0,4	2 658	-0,2	+3,1	/
5	1,6	(1 981)	(-12,8)	(+4,6)	(1 947)	(-4,4)	(+5,0)	/

J58 Verlagswesen

Insgesamt	0,5	(4 385)	(-12,8)	(+2,2)	(4 077)	(-1,9)	(+0,5)	/
1	6,8	(7 919)	(-)	(+6,8)	(7 193)	(+0,1)	(+6,2)	/
2	32,4	4 697	-17,4	-1,1	4 501	-2,5	-0,4	/
3	47,5	3 376	-10,7	+0,6	(3 116)	(-2,8)	(-1,9)	/
4	/	/	/	/	/	/	/	/
5	/	/	/	/	/	/	/	/
Männer	62,6	(4 977)	(-13,2)	(+3,9)	(4 590)	(-1,2)	(+1,6)	/
1	7,9	(8 426)	(-)	(+5,5)	(7 660)	(+0,8)	(+5,5)	/
2	36,6	5 054	-18,5	-1,1	4 849	-1,6	+0,1	/
3	40,4	3 708	-10,9	+2,4	(3 342)	(-4,3)	(-1,5)	/
4	/	/	/	/	/	/	/	/
5	/	/	/	/	/	/	/	/
Frauen	37,4	3 393	-12,0	-3,1	3 219	-3,6	-3,1	/
1	5,1	(6 596)	(-)	(+5,9)	5 976	-3,4	+3,9	/
2	25,4	(3 834)	(-13,8)	(-2,0)	(3 659)	(-5,5)	(-2,9)	/
3	59,3	2 996	-10,3	-1,4	2 858	-0,7	-2,1	/
4	9,6	(3 083)	(-)	(+1,4)	(2 912)	(-1,3)	(+7,7)	/
5	0,7	/	/	/	/	/	/	/

J59 Herstellung, Verleih und Vertrieb von Filmen und Fernsehprogrammen; Kinos; Tonstudios und Verlegen von Musik

Insgesamt	/	/	/	/	/	/	/	/
1	/	/	/	/	/	/	/	/
2	/	/	/	/	/	/	/	/
3	/	/	/	/	/	/	/	/
4	/	/	/	/	/	/	/	/
5	5,1	1 610	-7,0	+9,0	1 610	-6,6	+9,0	-
Männer	/	/	/	/	/	/	/	/
1	3,2	(9 016)	(-)	(-)	(8 954)	(+2,3)	(+13,9)	/
2	14,3	(5 745)	(+2,0)	(-)	(5 738)	(+1,9)	(-)	/
3	/	/	/	/	/	/	/	/
4	13,4	(9 932)	(+54,8)	(+29,2)	(9 932)	(+54,8)	(+29,2)	-
5	6,4	1 730	-	+17,3	1 730	-	17,3	-
Frauen	/	/	/	/	/	/	/	/
1	/	/	/	/	/	/	/	/
2	/	/	/	/	/	/	/	/
3	/	/	/	/	/	/	/	/
4	3,2	2 229	-28,4	+2,6	2 187	-29,8	+0,7	/
5	3,2	1 255	-	-15,4	1 255	-	-15,4	-

Anmerkung Seite 54

Noch: **5. Durchschnittliche Verdienste und Arbeitszeiten der Arbeitnehmerinnen und Arbeitnehmer im Produzierenden Gewerbe und im Dienstleistungsbereich*) im III. Quartal 2011 nach Geschlecht und Leistungsgruppen**

Noch: **5.1 Vollzeitbeschäftigte nach Wirtschaftszweigen**

Geschlecht Leistungs- gruppe	Anteil der Arbeit- nehmer/- innen an übergeord- neter Zusammen- fassung	Bezahlte Wochenarbeitszeit			Bruttostundenverdienst					
					insgesamt			ohne Sonderzahlungen		
		III. Quartal 2011	Veränderung III. Quartal 2011 gegenüber dem		III. Quartal 2011	Veränderung III. Quartal 2011 gegenüber dem		III. Quartal 2011	Veränderung III. Quartal 2011 gegenüber dem	
			Vorquartal	entsprechen- den Vorjahres- quartal		Vorquartal	entsprechen- den Vorjahres- quartal		Vorquartal	entsprechen- den Vorjahres- quartal
	%	Stunden	%		EUR	%		EUR	%	

noch: **J Information und Kommunikation**

J60 Rundfunkveranstalter

Insgesamt	0,2	38,9	+0,2	+0,2	27,62	-18,2	+4,3	26,91	+1,7	+3,0
1	37,2	38,7	-	-	36,40	-24,0	+4,5	35,56	+2,6	+3,1
2	34,0	38,5	+0,3	-0,3	25,84	-11,5	+4,6	25,08	+1,7	+3,0
3	18,3	40,3	+0,5	+1,3	19,36	-11,1	+3,1	18,99	-0,5	+2,9
4	9,7	38,7	+0,8	+0,3	17,57	-12,3	+4,5	16,84	+1,2	+3,6
5	0,8	39,2	+0,5	+2,1	(12,74)	(-7,8)	(-4,4)	(12,71)	(-)	(-4,2)
Männer	60,1	39,0	-	-	29,15	-18,0	+4,3	28,42	+1,6	+3,0
1	43,8	38,9	-	-	36,85	-22,5	+4,1	35,99	+2,3	+2,9
2	30,9	39,1	+0,3	-	26,61	-11,9	+4,3	25,84	+1,5	+2,9
3	16,4	39,5	+0,3	+0,3	20,02	-8,5	+4,2	19,64	-0,2	+2,8
4	8,5	39,0	+1,3	+0,5	17,43	-12,8	+4,8	16,75	+1,4	+3,7
5
Frauen	39,9	38,8	+0,3	+0,5	25,29	-18,7	+4,3	24,63	+1,8	+3,0
1	27,4	38,5	+0,5	+0,5	35,30	-27,8	+5,6	34,49	+3,1	+3,5
2	38,6	37,8	-	-0,8	24,88	-11,1	+5,0	24,14	+1,8	+2,9
3	21,2	41,2	+0,7	+2,2	18,62	-14,0	+1,9	18,27	-0,8	+3,1
4	11,4	38,4	+0,3	+0,3	17,74	-11,7	+4,4	16,94	+1,0	+3,4
5	1,5	39,9	+0,8	+8,1	(11,83)	(-9,3)	(+2,3)	(11,80)	(+3,8)	(+2,3)

J61 Telekommunikation

Insgesamt	0,4	39,0	+0,1	-0,1	31,68	+1,0	+13,0	25,68	+1,7	+3,0
1	5,2	39,0	+0,3	-0,5	/	/	/	(37,85)	(+0,1)	(+0,1)
2	42,1	39,0	-	-0,3	(39,84)	(+10,3)	(+12,8)	29,66	+0,7	+1,5
3	38,0	39,1	+0,3	-0,3	/	/	/	(22,20)	(+4,4)	(+7,7)
4	14,0	38,8	-	+2,1	(20,09)	(-5,9)	(+26,6)	(19,41)	(+3,1)	(+26,8)
5	0,7	38,2	-5,2	-	9,27	-4,5	-	9,24	-3,2	-
Männer	76,7	39,2	-	-	33,54	+0,9	+15,0	27,01	+2,2	+4,2
1	6,4	38,9	-	-0,5	(42,04)	(-20,7)	(+2,6)	/	/	/
2	46,8	39,1	-	-0,3	(39,97)	(+8,9)	(+13,6)	29,69	+0,6	+1,5
3	35,4	39,2	-	-0,3	/	/	/	(23,33)	(+5,9)	(+9,6)
4	11,4	39,6	-	+1,3	(22,47)	(-3,3)	(+39,1)	(21,59)	(+3,3)	(+38,2)
5
Frauen	23,3	38,4	-	-0,5	(25,42)	(+2,2)	(+6,9)	(21,21)	(+0,3)	(-0,1)
1	1,5	41,2	+4,0	+2,7	/	/	/	37,92	+0,7	+2,4
2	26,6	38,4	+0,3	-0,8	39,12	+20,5	+7,5	29,50	+1,6	+2,0
3	46,6	38,9	+0,5	-0,5	(21,66)	(-8,9)	(+11,1)	(19,36)	(-)	(+2,8)
4	22,3	37,4	-0,3	+2,2	15,86	-11,8	+2,3	15,53	+2,8	+4,3
5	3,0	38,1	-	-	9,14	-	-	9,12	-	-

J62 Erbringung von Dienstleistungen der Informationstechnologie

Insgesamt	2,2	39,5	+0,2	+0,7	(29,65)	(-8,0)	(+1,3)	(27,58)	(+0,5)	(+2,1)
1	/	/	/	/	/	/	/	/	/	/
2	37,6	39,4	+0,3	+0,8	(31,13)	(-9,3)	(+2,7)	(29,82)	(+0,1)	(+4,0)
3	38,3	39,6	-	+0,5	(24,34)	(-2,1)	(+1,4)	(22,92)	(+1,6)	(+2,5)
4	7,7	39,6	-0,3	+0,5	18,45	-2,9	+2,5	17,87	+0,1	+3,9
5	0,9	39,4	-1,0	+1,5	13,19	-6,3	+2,0	12,82	-1,2	+1,5
Männer	80,0	39,7	+0,5	+0,8	(31,62)	(-8,0)	(+1,5)	(29,21)	(+0,4)	(+2,4)
1	/	/	/	/	/	/	/	/	/	/
2	39,1	39,5	+0,3	+0,8	(32,24)	(-9,4)	(+2,7)	(30,79)	(-0,1)	(+4,2)
3	36,8	39,8	+0,3	+0,5	(26,01)	(-0,8)	(+1,6)	(24,38)	(+2,0)	(+2,8)
4	5,8	39,9	-	+1,0	(20,11)	(-4,7)	(+3,0)	(19,41)	(-1,3)	(+4,1)
5	0,8	39,5	-0,3	-	12,96	-7,8	-3,0	12,60	-4,5	-3,7
Frauen	20,0	39,0	-0,5	+0,8	21,66	-7,7	+0,5	20,97	+0,6	+1,2
1	/	/	/	/	/	/	/	/	/	/
2	31,6	39,0	-	+1,6	25,52	-9,1	+2,0	24,94	+1,0	+2,7
3	44,4	39,0	-0,5	+0,8	18,69	-7,6	-	18,01	-0,4	+0,9
4	14,9	39,2	-0,3	-0,3	15,80	-0,5	+0,8	15,43	+2,0	+2,9
5	1,6	39,1	-2,3	+4,3	13,62	-3,3	+12,1	13,24	+4,8	+12,2

Anmerkung Seite 54

Noch: **5. Durchschnittliche Verdienste und Arbeitszeiten der Arbeitnehmerinnen und Arbeitnehmer im Produzierenden Gewerbe und im Dienstleistungsbereich*) im III. Quartal 2011 nach Geschlecht und Leistungsgruppen**

Noch: **5.1 Vollzeitbeschäftigte nach Wirtschaftszweigen**

Geschlecht —— Leistungs- gruppe	Anteil der Arbeit- nehmer/ -innen an übergeord- neter Zusammen- fassung	Bruttomonatsverdienst						Sonder- zahlungen	
		insgesamt				ohne Sonderzahlungen			
		III. Quartal 2011	Veränderung III. Quartal 2011 gegenüber dem		III. Quartal 2011	Veränderung III. Quartal 2011 gegenüber dem			
			Vorquartal	entsprechen- den Vorjahres- quartal		Vorquartal	entsprechen- den Vorjahres- quartal		
	%	EUR	%		EUR	%		EUR	

noch: **J Information und Kommunikation**

J60 Rundfunkveranstalter

Insgesamt	0,2	4 673	-18,0	+4,5	4 553	+1,9	+3,2	(120)
1	37,2	6 126	-24,0	+4,6	5 984	+2,6	+3,1	142
2	34,0	4 321	-11,4	+4,2	4 194	+1,7	+2,6	127
3	18,3	3 388	-10,7	+4,3	3 324	-0	+4,1	/
4	9,7	2 959	-11,4	+5,1	2 835	+2,2	+4,1	(124)
5	0,8	(2 172)	(-7,4)	(-2,4)	(2 166)	(+2,0)	(-2,3)	/
Männer	60,1	4 944	-17,8	+4,3	4 820	+1,8	+3,0	(124)
1	43,8	6 221	-22,5	+3,9	6 076	+2,3	+2,7	145
2	30,9	4 516	-11,7	+4,2	4 385	+1,7	+2,9	131
3	16,4	3 433	-8,4	+4,4	3 369	-0,1	+3,0	/
4	8,5	2 956	-11,6	+5,5	2 841	+2,8	+4,3	(116)
5
Frauen	39,9	4 264	-18,5	+4,8	4 152	+2,1	+3,4	(112)
1	27,4	5 898	-27,5	+6,2	5 764	+3,6	+4,1	134
2	38,6	4 086	-11,2	+4,1	3 964	+1,8	+2,1	122
3	21,2	3 334	-13,4	+4,2	3 271	-0,1	+5,4	/
4	11,4	2 961	-11,3	+4,7	2 828	+1,4	+3,8	133
5	1,5	(2 049)	(-8,7)	(+10,6)	(2 043)	(+4,5)	(+10,5)	/

J61 Telekommunikation

Insgesamt	0,4	5 371	+1,1	+12,9	4 353	+1,8	+2,8	(1 018)
1	5,2	/	/	/	/	/	/	/
2	42,1	(6 755)	(+10,4)	(+12,5)	5 029	+0,7	+1,3	/
3	38,0	/	/	/	(3 775)	(+4,7)	(+7,3)	/
4	14,0	/	/	/	(3 269)	(+3,0)	(+29,3)	/
5	0,7	1 539	-9,4	-	1 533	-8,1	-	/
Männer	76,7	5 714	+1,0	+15,0	4 601	+2,3	+4,1	/
1	6,4	(7 105)	(-20,7)	(+2,0)	/	/	/	/
2	46,8	(6 795)	(+8,9)	(+13,5)	5 047	+0,6	+1,3	/
3	35,4	/	/	/	(3 977)	(+6,2)	(+9,4)	/
4	11,4	/	/	/	(3 711)	(+3,2)	(+39,9)	/
5
Frauen	23,3	(4 245)	(+2,4)	(+6,5)	(3 541)	(+0,5)	(-0,5)	/
1	1,5	/	/	/	6 780	+4,8	+5,0	/
2	26,6	6 525	+20,8	+6,6	4 920	+1,9	+1,2	(1 605)
3	46,6	(3 658)	(-8,5)	(+10,4)	(3 269)	(+0,4)	(+2,1)	/
4	22,3	2 578	-12,0	+4,5	2 524	+2,6	+6,5	/
5	3,0	1 512	-	-	1 509	-	-	/

J62 Erbringung von Dienstleistungen der Informationstechnologie

Insgesamt	2,2	(5 094)	(-7,8)	(+2,0)	(4 738)	(+0,7)	(+2,9)	/
1	/	/	/	/	/	/	/	/
2	37,6	(5 333)	(-9,1)	(+3,6)	(5 109)	(+0,4)	(+5,0)	/
3	38,3	(4 192)	(-2,0)	(+2,0)	(3 948)	(+1,6)	(+3,2)	/
4	7,7	3 174	-3,1	+2,9	3 075	-0,1	+4,3	/
5	0,9	2 257	-7,1	+3,6	2 193	-2,2	+3,1	/
Männer	80,0	(5 450)	(-7,6)	(+2,3)	(5 034)	(+0,8)	(+3,1)	/
1	/	/	/	/	/	/	/	/
2	39,1	(5 538)	(-9,0)	(+3,5)	(5 289)	(+0,4)	(+5,0)	/
3	36,8	(4 503)	(-0,5)	(+2,2)	(4 220)	(+2,3)	(+3,4)	/
4	5,8	(3 485)	(-4,8)	(+3,9)	3 363	-1,4	+5,0	/
5	0,8	2 227	-7,9	-2,9	2 164	-4,7	-3,7	/
Frauen	20,0	3 672	-8,1	+1,4	3 554	+0,1	+2,0	/
1	/	/	/	/	/	/	/	/
2	31,6	4 319	-9,2	+3,5	4 221	+0,8	+4,1	/
3	44,4	3 164	-8,2	+0,8	3 049	-1,1	+1,7	/
4	14,9	2 687	-0,8	+0,4	2 626	+1,7	+2,5	/
5	1,6	(2 313)	(-5,6)	(+16,9)	(2 249)	(+2,5)	(+17,0)	/

Anmerkung Seite 54

Noch: **5. Durchschnittliche Verdienste und Arbeitszeiten der Arbeitnehmerinnen und Arbeitnehmer im Produzierenden Gewerbe und im Dienstleistungsbereich*) im III. Quartal 2011 nach Geschlecht und Leistungsgruppen**

Noch: **5.1 Vollzeitbeschäftigte nach Wirtschaftszweigen**

Geschlecht Leistungs- gruppe	Anteil der Arbeit- nehmer/- innen an übergeord- neter Zusammen- fassung	Bezahlte Wochenarbeitszeit			Bruttostundenverdienst					
					insgesamt			ohne Sonderzahlungen		
		III. Quartal 2011	Veränderung III. Quartal 2011 gegenüber dem		III. Quartal 2011	Veränderung III. Quartal 2011 gegenüber dem		III. Quartal 2011	Veränderung III. Quartal 2011 gegenüber dem	
			Vorquartal	entsprechen- den Vorjahres- quartal		Vorquartal	entsprechen- den Vorjahres- quartal		Vorquartal	entsprechen- den Vorjahres- quartal
	%	Stunden	%		EUR	%		EUR	%	

noch: **J Information und Kommunikation**

J63 Informationsdienstleistungen

Insgesamt	0,1	39,1	+0,1	+0,5	(27,61)	(-)	(+4,4)	(26,25)	(+0,9)	(+1,7)
1	/	/	/	/	/	/	/	/	/	/
2	38,5	38,5	-0,5	-1,3	(32,57)	(-7,9)	(+6,2)	(32,07)	(+1,1)	(+5,3)
3	41,4	39,5	+0,3	+0,8	/	/	/	(21,69)	(-1,3)	(-1,1)
4	7,3	38,9	-1,0	+1,6	/	/	/	/	/	/
5	4,5	42,0	+5,8	+17,0	(9,42)	(-)	(-0,6)	(9,39)	(-0,3)	(-0,9)
Männer	69,3	39,2	+0,5	+0,8	(29,20)	(-)	(+4,7)	(27,82)	(+0,8)	(+2,2)
1	/	/	/	/	/	/	/	/	/	/
2	42,1	38,4	-0,8	-1,5	(33,31)	(-9,0)	(+5,1)	(33,10)	(+1,3)	(+5,3)
3	37,7	39,8	+1,0	+1,3	/	/	/	(22,48)	(-2,2)	(-1,0)
4	4,7	38,8	-0,8	+3,5	(15,41)	(-)	(-)	(15,24)	(+2,5)	(-)
5	5,5	42,1	+6,0	+17,9	(9,43)	(-)	(+0,5)	(9,43)	(+1,2)	(+0,5)
Frauen	30,7	39,0	-0,5	-	(24,0)	(-)	(+3,3)	(22,69)	(+0,8)	(-0,1)
1	/	/	/	/	/	/	/	/	/	/
2	30,3	38,7	-	-0,8	(30,28)	(-3,8)	(+9,5)	(28,88)	(+0,4)	(+4,9)
3	/	/	/	/	/	/	/	/	/	/
4	/	/	/	/	/	/	/	/	/	/
5	2,2	41,2	+3,5	+11,4	9,36	-	-7,4	9,18	-7,7	-9,1

K Erbringung von Finanz- und Versicherungsdienstleistungen

Insgesamt	3,8	38,6	-	-0,1	27,12	-18,2	+2,9	25,64	+0,7	+2,3
1	18,9	38,8	-	-	44,67	-24,8	+3,6	40,76	+0,2	+2,2
2	44,7	38,6	-	-	26,69	-15,7	+1,4	25,49	+0,6	+1,1
3	32,2	38,4	-0,3	-0,3	19,01	-14,6	+1,9	18,41	+0,4	+2,1
4	3,6	40,3	+0,7	-	14,56	-11,2	+1,0	14,12	-1,4	+0,7
5	0,6	38,0	-0,3	+0,3	15,49	-12,6	+2,5	14,91	-	+0,5
Männer	59,9	38,7	-	-0,3	30,37	-19,6	+3,2	28,51	+0,4	+2,0
1	25,5	38,8	-	-	46,66	-24,7	+4,1	42,36	-	+1,9
2	47,6	38,6	-	-	27,97	-16,5	+1,5	26,69	+0,4	+0,9
3	23,7	38,5	-0,3	-0,3	19,88	-15,5	+2,7	19,28	+0,2	+2,6
4	2,8	41,9	+1,2	-	(14,14)	(-8,9)	(+0,9)	(13,73)	(-0,3)	(+0,9)
5	0,4	38,7	+0,3	+0,3	(15,69)	(-16,9)	(+1,0)	(15,40)	(-4,3)	(+0,5)
Frauen	40,1	38,5	-	-	22,25	-15,5	+1,6	21,33	+1,1	+2,3
1	9,1	38,7	-	+0,3	36,35	-25,2	+0,5	34,07	+1,4	+3,1
2	40,3	38,6	+0,3	-	24,45	-14,0	+1,2	23,39	+0,9	+1,4
3	45,0	38,4	-0,3	-0,3	18,32	-13,9	+1,2	17,73	+0,7	+1,7
4	4,8	39,0	+0,5	-	14,94	-13,1	+1,2	14,49	-2,3	+0,8
5	0,8	37,4	-0,5	+0,3	15,33	-8,2	+4,2	14,53	+4,8	+1,0

K64 Erbringung von Finanzdienstleistungen

Insgesamt	2,7	39,0	-0,1	-	26,51	-20,2	+2,7	25,50	+0,6	+2,4
1	21,5	39,0	-	-	43,72	-29,0	+4,0	40,88	-0,1	+2,6
2	44,0	39,0	-	-	25,19	-16,1	+0,9	24,55	+0,7	+1,2
3	30,3	38,8	-0,3	-0,3	17,94	-13,4	+1,1	17,57	+0,1	+1,6
4	3,7	41,0	+1,0	+0,2	(14,07)	(-9,3)	(+0,6)	(13,73)	(-2,0)	(+1,1)
5	0,4	38,1	-1,0	-0,3	16,29	-10,7	+0,4	16,10	+1,1	+1,0
Männer	59,4	39,1	-	-	29,88	-21,9	+3,0	28,50	+0,2	+2,0
1	29,1	39,0	-	-	45,75	-28,8	+4,9	42,49	-0,4	+2,5
2	46,2	39,0	-	-	26,33	-16,7	+0,8	25,61	+0,5	+0,9
3	21,3	38,8	-0,5	-0,5	18,56	-13,9	+1,1	18,16	-0,6	+1,3
4	3,0	(42,8)	(+1,4)	(-0,2)	(13,59)	(-6,8)	(+1,0)	(13,25)	(-1,0)	(+1,3)
5	0,4	39,2	+0,3	+1,0	16,72	-15,1	+0,8	16,57	-2,8	+1,3
Frauen	40,6	38,9	-	-	21,57	-16,8	+1,3	21,09	+1,2	+2,6
1	10,4	38,9	-	+0,3	35,34	-30,0	-0,6	34,29	+1,6	+3,5
2	40,7	39,0	+0,3	+0,3	23,30	-15,2	+0,8	22,81	+1,1	+1,6
3	43,6	38,8	-	-	17,50	-12,9	+1,0	17,15	+0,6	+1,7
4	4,8	39,3	+0,5	-0,3	14,55	-11,4	+0,8	14,20	-2,9	+1,3
5	0,5	36,9	-2,1	-1,1	15,80	-3,0	+1,0	15,56	+8,0	+1,9

Anmerkung Seite 54

Noch: **5. Durchschnittliche Verdienste und Arbeitszeiten der Arbeitnehmerinnen und Arbeitnehmer im Produzierenden Gewerbe und im Dienstleistungsbereich*) im III. Quartal 2011 nach Geschlecht und Leistungsgruppen**

Noch: **5.1 Vollzeitbeschäftigte nach Wirtschaftszweigen**

Geschlecht —— Leistungs- gruppe	Anteil der Arbeit- nehmer/ -innen an übergeord- neter Zusammen- fassung	Bruttomonatsverdienst						Sonder- zahlungen	
		insgesamt				ohne Sonderzahlungen			
		III. Quartal 2011	Veränderung III. Quartal 2011 gegenüber dem		III. Quartal 2011	Veränderung III. Quartal 2011 gegenüber dem			
			Vorquartal	entsprechen- den Vorjahres- quartal		Vorquartal	entsprechen- den Vorjahres- quartal		
	%	EUR	%		EUR	%		EUR	

noch: **J Information und Kommunikation**

J63 Informationsdienstleistungen

Insgesamt	0,1	(4 692)	(-)	(+5,0)	4 461	+1,0	+2,2	/
1	/	/	/	/	/	/	/	/
2	38,5	(5 450)	(-8,5)	(+5,0)	5 366	+0,5	+4,1	/
3	41,4	/	/	/	(3 723)	(-1,0)	(-0,3)	/
4	7,3	/	/	/	(2 562)	(-)	(-)	/
5	4,5	(1 717)	(-)	(+16,1)	(1 712)	(+5,4)	(+15,8)	/
Männer	69,3	(4 969)	(-)	(+5,5)	(4 734)	(+1,1)	(+3,0)	/
1	/	/	/	/	/	/	/	/
2	42,1	(5 563)	(-9,7)	(+3,7)	(5 528)	(+0,5)	(+3,9)	/
3	37,7	/	/	/	(3 886)	(-1,2)	(+0,3)	/
4	4,7	(2 595)	(-)	(-)	(2 567)	(+1,7)	(-)	/
5	5,5	(1 724)	(-)	(18,3)	(1 724)	(+7,3)	(+18,3)	-
Frauen	30,7	(4 068)	(-)	(3,3)	(3 845)	(+0,3)	(-0,1)	/
1	/	/	/	/	/	/	/	/
2	30,3	(5 095)	(-3,8)	(+8,8)	(4 859)	(+0,4)	(+4,3)	/
3	/	/	/	/	/	/	/	/
4	/	/	/	/	/	/	/	/
5	2,2	1 675	-	-	1 643	-4,5	-	32

K Erbringung von Finanz- und Versicherungsdienstleistungen

Insgesamt	3,8	4 553	-18,2	+2,8	4 304	+0,7	+2,2	/
1	18,9	7 535	-24,7	+3,7	6 875	+0,3	+2,4	/
2	44,7	4 473	-15,6	+1,3	4 273	+0,7	+1,0	/
3	32,2	3 176	-14,8	+1,7	3 076	+0,2	+1,9	/
4	3,6	2 552	-10,5	+1,0	2 475	-0,7	+0,8	/
5	0,6	2 556	-12,9	+2,7	2 460	-0,3	+0,6	/
Männer	59,9	5 110	-19,6	+3,0	4 797	+0,4	+1,9	/
1	25,5	7 876	-24,5	+4,2	7 150	+0,2	+2,1	/
2	47,6	4 687	-16,6	+1,3	4 472	+0,4	+0,7	/
3	23,7	3 329	-15,6	+2,5	3 228	-0	+2,4	/
4	2,8	2 573	-7,9	+0,8	2 498	+0,7	+0,8	/
5	0,4	(2 638)	(-16,8)	(+1,3)	(2 590)	(-4,1)	(+0,9)	/
Frauen	40,1	3 724	-15,5	+1,5	3 569	+1,1	+2,1	/
1	9,1	6 114	-25,1	+0,7	5 731	+1,6	+3,3	/
2	40,3	4 097	-13,9	+1,2	3 920	+1,1	+1,5	/
3	45,0	3 056	-14,0	+1,0	2 957	+0,5	+1,4	/
4	4,8	2 533	-12,7	+1,2	2 456	-1,8	+0,8	/
5	0,8	2 494	-8,7	+4,5	2 362	+4,2	+1,2	/

K64 Erbringung von Finanzdienstleistungen

Insgesamt	2,7	4 493	-20,3	+2,6	4 321	+0,6	+2,4	/
1	21,5	7 408	-29,0	+4,1	6 927	-0,1	+2,7	/
2	44,0	4 267	-16,1	+0,9	4 160	+0,8	+1,3	/
3	30,3	3 024	-13,6	+0,9	2 962	-0,2	+1,4	/
4	3,7	2 504	-8,5	+0,6	2 444	-1,1	+1,2	/
5	0,4	2 696	-11,8	+0	2 664	-0,1	+0,6	/
Männer	59,4	5 074	-22,0	+2,9	4 840	+0,1	+1,9	/
1	29,1	7 756	-28,8	+5,0	7 203	-0,4	+2,6	/
2	46,2	4 462	-16,7	+0,7	4 340	+0,4	+0,9	/
3	21,3	3 131	-14,3	+0,7	3 063	-1,1	+1,0	/
4	3,0	2 525	-5,6	+0,6	2 463	+0,4	+1,1	/
5	0,4	2 848	-15,0	+1,8	2 822	-2,7	+2,3	/
Frauen	40,6	3 644	-16,8	+1,3	3 563	+1,3	+2,6	/
1	10,4	5 977	-29,9	-0,4	5 799	+1,7	+3,8	/
2	40,7	3 944	-15,1	+1,0	3 860	+1,1	+1,7	/
3	43,6	2 948	-13,1	+0,9	2 890	+0,6	+1,6	/
4	4,8	2 485	-11,0	+0,5	2 426	-2,4	+1,1	/
5	0,5	(2 532)	(-5,1)	(-0,1)	(2 494)	(+5,6)	(+0,8)	/

Anmerkung Seite 54

Noch: **5. Durchschnittliche Verdienste und Arbeitszeiten der Arbeitnehmerinnen und Arbeitnehmer im Produzierenden Gewerbe und im Dienstleistungsbereich*) im III. Quartal 2011 nach Geschlecht und Leistungsgruppen**

Noch: **5.1 Vollzeitbeschäftigte nach Wirtschaftszweigen**

Geschlecht Leistungs- gruppe	Anteil der Arbeit- nehmer/- innen an übergeord- neter Zusammen- fassung	Bezahlte Wochenarbeitszeit			Bruttostundenverdienst					
					insgesamt			ohne Sonderzahlungen		
		III. Quartal 2011	Veränderung III. Quartal 2011 gegenüber dem		III. Quartal 2011	Veränderung III. Quartal 2011 gegenüber dem		III. Quartal 2011	Veränderung III. Quartal 2011 gegenüber dem	
			Vorquartal	entsprechen- den Vorjahres- quartal		Vorquartal	entsprechen- den Vorjahres- quartal		Vorquartal	entsprechen- den Vorjahres- quartal
	%	Stunden	%		EUR	%		EUR	%	

noch: **K Erbringung von Finanz- und Versicherungsdienstleistungen**

K65 Versicherungen, Rückversicherungen und Pensionskassen (ohne Sozialversicherung)

Insgesamt	0,8	37,7	+0,1	-0,1	29,15	-10,6	+3,2	25,88	+1,2	+1,8
1	13,9	37,9	+0,8	+0,5	(47,53)	(+2,1)	(+2,3)	37,79	+1,8	+0,4
2	47,2	37,6	-	-0,3	30,18	-11,1	+2,5	27,14	+0,7	+0,9
3	36,2	37,7	-	-	21,68	-17,8	+3,5	20,45	+1,8	+3,3
4	1,9	37,4	+0,3	-	16,97	-18,1	+5,3	15,91	+0,8	+1,3
5	0,8	37,3	+1,1	+0,8	14,38	-14,2	+6,7	13,09	+2,3	-1,0
Männer	61,6	37,8	+0,3	-	31,77	-10,6	+3,8	28,13	+1,3	+2,1
1	18,1	38,0	+1,1	+0,8	(49,34)	(+1,2)	(+0,7)	39,39	+2,1	-0,4
2	51,0	37,7	-	-0,3	31,28	-12,2	+3,2	28,30	+0,7	+1,0
3	29,4	37,9	+0,3	-	(22,55)	(-19,0)	(+5,9)	(21,52)	(+2,3)	(+5,1)
4	1,1	37,4	+0,3	-0,5	17,21	-17,3	+6,6	16,05	+0,6	+2,9
5	0,4	37,1	+1,9	-0,5	12,87	-16,7	+7,0	12,26	+1,3	+2,8
Frauen	38,4	37,5	-	-	24,91	-10,8	+1,6	22,24	+0,9	+0,8
1	7,2	37,5	-0,3	-0,5	(40,08)	(+5,9)	(+6,2)	31,18	-0	+0,4
2	41,0	37,5	-	-	27,98	-8,6	+1,2	24,80	+0,7	+0,6
3	47,1	37,5	-0,3	-0,3	20,81	-16,5	+0,9	19,37	+1,3	+1,3
4	3,1	37,5	+0,8	+0,5	16,84	-18,6	+4,6	15,83	+1,0	+0,3
5	1,6	37,4	+1,1	+1,6	14,99	-13,3	+6,9	13,42	+2,6	-2,0

K66 Mit Finanz- und Versicherungsdienstleistungen verbundene Tätigkeiten

Insgesamt	0,3	37,9	-	-0,5	27,31	-19,7	+3,3	26,30	-0,4	+2,3
1	7,7	38,7	-0,3	-1,0	(56,73)	(-)	(-)	/	/	/
2	44,2	37,5	-	-0,8	31,09	-24,2	+2,6	30,01	-0,2	+0,8
3	39,3	38,0	+0,3	-0,5	20,09	-12,7	+3,8	19,47	-0,5	+3,5
4	7,9	39,4	+0,3	+1,8	15,32	-15,8	-4,8	14,84	-1,3	-5,7
5	0,9	39,2	-	+0,3	(14,64)	(-14,2)	(+9,3)	(14,12)	(-1,6)	(+7,1)
Männer	59,4	38,1	-0,3	-0,3	31,07	-21,4	+2,7	29,77	-0,8	+1,6
1	11,7	38,5	-0,5	-1,5	(57,07)	(-)	(+0,5)	(53,62)	(-0,9)	(+0,9)
2	51,7	37,4	-0,8	-1,1	33,03	-25,5	+2,9	31,80	-0	+0,8
3	29,9	38,6	+0,8	+0,5	21,31	-12,9	+3,2	20,55	-1,4	+3,1
4	6,2	40,0	+0,3	+1,8	15,45	-13,5	-5,0	14,99	+1,4	-5,2
5	0,6	38,9	+0,3	+0,8	/	/	/	(13,92)	(-7,9)	(-)
Frauen	40,6	37,8	+0,5	-0,5	21,76	-15,9	+3,6	21,18	+0,3	+2,8
1	/	/	/	/	/	/	/	/	/	/
2	33,1	37,7	+1,9	-0,3	26,68	-19,4	+2,8	25,96	+0,2	+1,6
3	53,2	37,4	-0,5	-1,6	19,06	-12,6	+3,9	18,55	+0,1	+3,6
4	10,4	38,9	+0,5	+2,1	15,22	-17,8	-4,4	14,70	-3,7	-6,2
5	1,4	39,5	+0,5	+0,5	(14,76)	(-11,2)	(+7,0)	(14,24)	(+1,5)	(+4,9)

L Grundstücks- und Wohnungswesen

Insgesamt	0,4	38,5	+0,1	+0,8	24,09	-13,7	+1,7	22,49	-1,2	+0,5
1	16,3	38,4	+0,5	+0,5	(44,71)	(-)	(+1,3)	40,47	-1,1	-1,4
2	19,7	38,4	+0,3	+0,8	(25,94)	(-8,8)	(+1,3)	24,13	-1,1	+0,4
3	49,8	38,9	+0,5	+0,5	19,50	-6,9	+2,0	18,54	+0,5	+1,9
4	12,1	37,8	-1,6	-	(14,32)	(-)	(+2,4)	(13,70)	(-0,4)	(+0,5)
5	2,2	(33,8)	(-2,6)	(+7,0)	(11,76)	(-13,1)	(+7,5)	11,45	-3,2	+5,2
Männer	64,3	38,7	-0,3	+0,5	(25,52)	(-14,8)	(+0,9)	(23,77)	(-1,2)	(-0,3)
1	20,4	38,4	+0,5	+0,5	(45,62)	(-)	(+0,2)	(41,41)	(-1,1)	(-1,6)
2	19,6	38,5	-	+0,5	(27,45)	(-8,3)	(+2,4)	(25,34)	(-0,9)	(+1,0)
3	42,3	39,5	-	+0,5	20,01	-5,3	+2,6	19,06	+1,7	+2,0
4	15,9	37,4	-2,1	-0,3	(13,69)	(-1,4)	(+1,0)	(13,18)	(+0,2)	(-0,7)
5	1,9	39,0	+8,9	+15,4	(11,72)	(-)	(-0,8)	11,51	-6,4	-2,5
Frauen	35,7	38,1	+0,5	+0,8	(21,48)	(-11,3)	(+3,5)	20,14	-1,4	+2,3
1	8,8	38,4	+0,3	-0,3	(40,86)	(-)	(+6,7)	36,51	-1,5	-0,4
2	19,9	38,3	+0,8	+1,9	23,27	-9,3	+1,0	21,99	-1,2	+1,1
3	63,3	38,2	+0,8	+0,5	18,87	-8,9	+1,3	17,89	-0,9	+1,5
4	/	/	/	/	/	/	/	/	/	/
5	2,8	(27,7)	(-18,5)	(-)	(11,82)	(-14,8)	(-)	(11,35)	(-1,4)	(-)

Anmerkung Seite 54

Noch: **5. Durchschnittliche Verdienste und Arbeitszeiten der Arbeitnehmerinnen und Arbeitnehmer im Produzierenden Gewerbe und im Dienstleistungsbereich*) im III. Quartal 2011 nach Geschlecht und Leistungsgruppen**

Noch: **5.1 Vollzeitbeschäftigte nach Wirtschaftszweigen**

Geschlecht —— Leistungs- gruppe	Anteil der Arbeit- nehmer/ -innen an übergeord- neter Zusammen- fassung	Bruttomonatsverdienst						Sonder- zahlungen	
		insgesamt				ohne Sonderzahlungen			
		III. Quartal 2011	Veränderung III. Quartal 2011 gegenüber dem		III. Quartal 2011	Veränderung III. Quartal 2011 gegenüber dem			
			Vorquartal	entsprechen- den Vorjahres- quartal		Vorquartal	entsprechen- den Vorjahres- quartal		
	%	EUR	%		EUR	%		EUR	

noch: **K Erbringung von Finanz- und Versicherungsdienstleistungen**

K65 Versicherungen, Rückversicherungen und Pensionskassen (ohne Sozialversicherung)

Insgesamt	0,8	4 770	-10,5	+3,1	4 235	+1,3	+1,7	/
1	13,9	(7 829)	(+3,1)	(+2,9)	6 225	+2,8	+1,0	/
2	47,2	4 931	-11,1	+2,2	4 434	+0,7	+0,6	/
3	36,2	3 549	-17,8	+3,3	3 347	+1,8	+3,1	/
4	1,9	2 760	-17,8	+5,3	2 586	+1,2	+1,2	/
5	0,8	2 331	-13,2	+7,7	2 122	+3,5	-0	/
Männer	61,6	5 215	-10,3	+3,7	4 617	+1,6	+2,0	/
1	18,1	(8 149)	(+2,5)	(+1,6)	6 506	+3,3	+0,5	/
2	51,0	5 119	-12,2	+2,7	4 632	+0,7	+0,6	/
3	29,4	(3 709)	(-18,8)	(+5,8)	(3 540)	(+2,5)	(+5,0)	/
4	1,1	2 795	-17,2	+6,1	2 605	+0,7	+2,3	/
5	0,4	2 072	-15,3	+6,2	1 974	+3,0	+2,1	/
Frauen	38,4	4 056	-10,9	+1,5	3 621	+0,7	+0,6	/
1	7,2	(6 530)	(+5,7)	(+5,6)	5 080	-0,2	-0,2	/
2	41,0	4 554	-8,6	+1,1	4 038	+0,7	+0,5	/
3	47,1	3 388	-16,8	+0,6	3 154	+0,9	+0,9	/
4	3,1	2 741	-18,1	+5,0	2 576	+1,5	+0,6	/
5	1,6	2 436	-12,4	+8,6	2 182	+3,7	-0,5	/

K66 Mit Finanz- und Versicherungsdienstleistungen verbundene Tätigkeiten

Insgesamt	0,3	4 502	-19,7	+2,7	4 336	-0,4	+1,7	/
1	7,7	(9 537)	(-)	(-)	/	/	/	/
2	44,2	5 066	-24,2	+1,8	4 891	-0,2	-0	/
3	39,3	3 313	-12,6	+3,2	3 210	-0,5	+2,9	/
4	7,9	2 626	-15,4	-3,0	2 542	-0,8	-3,9	/
5	0,9	(2 495)	(-14,0)	(+9,7)	(2 408)	(-1,4)	(+7,6)	/
Männer	59,4	5 138	-21,7	+2,2	4 924	-1,0	+1,2	/
1	11,7	(9 557)	(-)	(-0,8)	(8 979)	(-1,5)	(-0,4)	/
2	51,7	5 371	-26,1	+1,8	5 171	-0,9	-0,3	(200)
3	29,9	3 572	-12,4	+3,8	3 444	-0,8	+3,6	/
4	6,2	2 685	-13,3	-3,3	2 606	+1,6	-3,4	/
5	0,6	(2 438)	(-20,1)	(-)	(2 351)	(-7,6)	(-)	/
Frauen	40,6	3 570	-15,5	+2,9	3 475	+0,8	+2,1	/
1	/	/	/	/	/	/	/	/
2	33,1	4 370	-18,0	+2,7	4 252	+2,0	+1,4	/
3	53,2	3 101	-13,0	+2,3	3 018	-0,4	+2,0	/
4	10,4	2 574	-17,3	-2,3	2 487	-3,0	-4,1	/
5	1,4	(2 530)	(-10,9)	(+7,5)	(2 442)	(+1,9)	(+5,4)	/

L Grundstücks- und Wohnungswesen

Insgesamt	0,4	4 030	-13,6	+2,5	3 761	-1,2	+1,3	/
1	16,3	(7 465)	(-23,2)	(+1,8)	6 757	-0,6	-0,9	/
2	19,7	(4 329)	(-8,6)	(+2,2)	4 027	-0,9	+1,3	/
3	49,8	3 299	-6,4	+2,7	3 136	+1,0	+2,5	/
4	12,1	(2 351)	(-)	(+2,2)	(2 249)	(-2,1)	(+0,4)	/
5	2,2	/	/	/	/	/	/	/
Männer	64,3	(4 296)	(-14,9)	(+1,7)	(4 001)	(-1,3)	(+0,4)	/
1	20,4	(7 621)	(-)	(+1,0)	(6 918)	(-0,4)	(-0,9)	/
2	19,6	(4 589)	(-8,4)	(+2,9)	(4 235)	(-1,1)	(+1,5)	/
3	42,3	3 435	-5,2	+3,1	3 272	+1,8	+2,6	/
4	15,9	(2 224)	(-3,5)	(+0,8)	(2 140)	(-2,0)	(-1,0)	/
5	1,9	(1 988)	(-)	(-)	1 951	-	-	/
Frauen	35,7	3 552	-10,9	+4,4	3 331	-1,0	+3,2	/
1	8,8	(6 813)	(-)	(+6,4)	6 087	-1,3	-0,7	/
2	19,9	3 869	-8,7	+2,8	3 657	-0,4	+2,9	/
3	63,3	3 136	-8,0	+2,0	2 973	+0,1	+2,2	/
4	/	/	/	/	/	/	/	/
5	2,8	/	/	/	/	/	/	/

Anmerkung Seite 54

Noch: **5. Durchschnittliche Verdienste und Arbeitszeiten der Arbeitnehmerinnen und Arbeitnehmer im Produzierenden Gewerbe und im Dienstleistungsbereich*) im III. Quartal 2011 nach Geschlecht und Leistungsgruppen**

Noch: **5.1 Vollzeitbeschäftigte nach Wirtschaftszweigen**

Geschlecht — Leistungs- gruppe	Anteil der Arbeit- nehmer/- innen an übergeord- neter Zusammen- fassung	Bezahlte Wochenarbeitszeit			Bruttostundenverdienst					
					insgesamt			ohne Sonderzahlungen		
		III. Quartal 2011	Veränderung III. Quartal 2011 gegenüber dem		III. Quartal 2011	Veränderung III. Quartal 2011 gegenüber dem		III. Quartal 2011	Veränderung III. Quartal 2011 gegenüber dem	
			Vorquartal	entsprechen- den Vorjahres- quartal		Vorquartal	entsprechen- den Vorjahres- quartal		Vorquartal	entsprechen- den Vorjahres- quartal
	%	Stunden	%		EUR	%		EUR	%	

M Erbringung von freiberuflichen, wissenschaftlichen und technischen Dienstleistungen

Insgesamt	4,2	39,4	—	+0,3	27,00	−13,9	+2,8	25,00	−0,9	+1,3
1	20,1	39,3	+0,3	+0,3	47,28	−19,2	+3,0	40,76	−0,9	−0,4
2	30,1	39,2	+0,3	+0,5	28,42	−13,8	+0,6	27,03	−1,4	+0,1
3	40,6	39,6	—	+0,5	18,83	−8,4	+2,0	18,21	−1,1	+1,4
4	7,8	40,0	—	+1,0	14,91	−8,9	+5,3	14,64	+0,8	+5,0
5	1,4	38,0	−0,3	−0,3	11,76	−2,4	+1,7	(11,41)	(+0,8)	(+4,4)
Männer	62,5	39,7	−0,3	+0,5	30,97	−15,1	+2,5	28,32	−0,9	+0,7
1	25,4	39,4	+0,3	+0,3	50,31	−19,3	+3,8	42,84	−0,8	−0,2
2	34,0	39,3	+0,3	+0,5	30,19	−14,5	+0,2	28,69	−1,2	−0
3	33,2	40,2	−0,5	+0,5	20,73	−9,0	+1,7	20,00	−1,5	+1,0
4	6,5	41,0	+0,2	+1,7	16,10	−9,9	+5,9	15,84	+1,1	+5,5
5	0,9	38,7	−0,5	−0,3	11,64	−6,0	−8,3	(11,36)	(−1,1)	(−1,6)
Frauen	37,5	38,8	—	—	20,25	−10,3	+3,3	19,35	−0,6	+2,5
1	11,3	38,8	—	+0,3	35,79	−17,5	+1,4	32,84	−1,0	+0,9
2	23,7	38,9	+0,5	−0,3	24,14	−11,3	+1,6	23,00	−1,7	+0,2
3	52,8	38,9	+0,3	+0,3	16,78	−7,6	+2,2	16,28	−0,7	+1,9
4	10,1	38,9	—	−0,3	13,57	−6,5	+4,8	13,29	+1,5	+4,7
5	2,1	37,4	−0,5	−0,8	(11,86)	(+0,5)	(+8,4)	(11,45)	(+2,2)	(+8,0)

M69 Rechts- und Steuerberatung, Wirtschaftsprüfung

Insgesamt	0,9	39,2	+0,3	−0,1	(26,24)	(+8,7)	(+10,5)	22,23	+0,1	+5,0
1	15,2	39,9	+0,8	+0,8	/	/	/	(47,20)	(+1,5)	(+6,1)
2	24,1	39,3	+0,8	+0,3	25,27	−1,2	+6,3	23,43	−1,1	+5,4
3	47,8	39,0	—	−0,5	16,75	−2,7	+1,7	15,99	−0,8	+0,6
4	10,6	39,2	—	−0,3	(13,45)	(−1,3)	(+6,2)	(13,13)	(+0,5)	(+5,1)
5	2,3	36,9	−0,3	+0,3	(12,84)	(−)	(+2,7)	/	/	/
Männer	38,4	39,8	+0,5	—	(38,28)	(+16,4)	(+11,2)	30,22	+1,5	+4,4
1	29,3	40,0	+1,0	+0,8	/	/	/	(50,68)	(+1,8)	(+6,9)
2	32,5	39,8	+0,3	+0,8	(27,35)	(−1,2)	(+5,8)	25,50	−0,5	+6,6
3	28,5	39,9	+0,5	−0,5	20,81	−2,9	+0,2	19,59	−0,4	−0,7
4	7,9	39,1	−0,5	−0,3	(16,34)	(−2,2)	(+3,4)	(15,90)	(+1,2)	(+2,1)
5	/	/	/	/	/	/	/	/	/	/
Frauen	61,6	38,8	+0,3	−0,3	18,53	+0,8	+7,5	17,11	−0,7	+4,4
1	6,4	39,6	—	+0,3	(47,01)	(+15,3)	(+15,5)	(37,20)	(+0,6)	(+6,1)
2	18,8	38,8	+1,6	—	22,98	−1,0	+6,1	21,14	−1,8	+3,3
3	59,9	38,7	—	−0,5	15,51	−2,5	+2,7	14,88	−0,9	+1,5
4	12,3	39,2	+0,3	−0,3	(12,29)	(+0,8)	(+5,8)	(12,01)	(+1,7)	(+4,6)
5	2,6	35,9	−0,3	+0,3	(13,07)	(+2,9)	(+3,4)	(12,45)	(−)	(−)

M70 Verwaltung und Führung von Unternehmen und Betrieben; Unternehmensberatung

Insgesamt	1,2	39,2	+0,2	−0,1	31,70	−23,5	+4,5	29,41	−0,5	+2,6
1	24,1	39,4	+0,3	—	(50,73)	(−)	(+2,5)	(44,68)	(−0,8)	(−1,1)
2	32,3	39,0	−0,3	−0,5	32,58	−15,4	+2,8	30,85	−0,4	+1,5
3	33,6	39,3	+0,3	−0,3	(22,19)	(−11,5)	(+5,8)	(21,45)	(+0,5)	(+5,7)
4	8,7	39,4	+1,0	+0,5	(15,49)	(−11,9)	(+4,9)	(15,23)	(+1,1)	(+5,3)
5	1,3	39,0	+0,3	+1,3	(11,94)	(−7,2)	(−)	(11,71)	(+1,6)	(+1,4)
Männer	62,9	39,5	+0,5	+0,3	(36,58)	(−24,2)	(+5,8)	33,35	−0,3	+2,8
1	28,5	39,5	+0,3	—	(56,25)	(−)	(+3,9)	48,44	−1,2	−1,3
2	35,3	39,2	—	−0,3	34,90	−14,5	+1,9	32,80	−0,6	+0,3
3	28,1	39,6	+0,3	−0,3	(24,81)	(−10,0)	(+7,7)	(23,94)	(+1,1)	(+7,4)
4	7,3	39,9	+2,3	+2,3	(15,93)	(−)	(+6,1)	(15,65)	(+1,2)	(+5,5)
5	0,7	38,2	+0,5	+1,1	(14,01)	(−5,5)	(−)	(13,64)	(+3,2)	(−0,7)
Frauen	37,1	38,9	—	−0,3	23,32	−20,5	+2,1	22,65	−0	+3,1
1	16,6	39,0	−0,3	—	(34,47)	(−)	(−2,0)	33,60	+0,2	+1,7
2	27,3	38,6	−0,8	−1,0	27,41	−17,5	+3,6	26,51	+0,9	+3,2
3	42,8	39,0	+0,3	+0,3	19,23	−13,5	+4,7	(18,64)	(−0,1)	(+4,9)
4	11,0	38,8	−0,3	−1,5	(14,99)	(−13,0)	(+4,1)	(14,75)	(+1,4)	(+5,4)
5	2,3	39,4	—	+1,0	10,83	−8,0	+3,7	(10,68)	(+0,8)	(+3,1)

Anmerkung Seite 54

Noch: **5. Durchschnittliche Verdienste und Arbeitszeiten der Arbeitnehmerinnen und Arbeitnehmer im Produzierenden Gewerbe und im Dienstleistungsbereich*) im III. Quartal 2011 nach Geschlecht und Leistungsgruppen**

Noch: **5.1 Vollzeitbeschäftigte nach Wirtschaftszweigen**

Geschlecht —— Leistungs- gruppe	Anteil der Arbeit- nehmer/ -innen an übergeord- neter Zusammen- fassung	Bruttomonatsverdienst						Sonder- zahlungen	
		insgesamt				ohne Sonderzahlungen			
		III. Quartal 2011	Veränderung III. Quartal 2011 gegenüber dem		III. Quartal 2011	Veränderung III. Quartal 2011 gegenüber dem			
			Vorquartal	entsprechen- den Vorjahres- quartal		Vorquartal	entsprechen- den Vorjahres- quartal		
	%	EUR	%		EUR	%		EUR	

M Erbringung von freiberuflichen, wissenschaftlichen und technischen Dienstleistungen

Insgesamt	4,2	4 622	-13,9	+3,2	4 280	-0,9	+1,6	/
1	20,1	8 064	-19,0	+3,1	6 951	-0,7	-0,2	/
2	30,1	4 837	-13,6	+0,9	4 601	-1,2	+0,5	/
3	40,6	3 239	-8,5	+2,4	3 132	-1,3	+1,8	(107)
4	7,8	2 588	-9,0	+6,1	2 542	+0,8	+5,8	/
5	1,4	(1 940)	(-2,9)	(+1,4)	(1 882)	(+0,3)	(+4,0)	/
Männer	62,5	5 347	-15,1	+3,1	4 890	-0,9	+1,2	/
1	25,4	8 607	-19,1	+4,0	7 330	-0,5	-0	/
2	34,0	5 156	-14,3	+0,7	4 901	-1,0	+0,6	/
3	33,2	3 625	-9,5	+2,3	3 497	-2,0	+1,6	/
4	6,5	(2 866)	(-9,8)	(+7,8)	(2 819)	(+1,1)	(+7,3)	/
5	0,9	(1 956)	(-6,5)	(-8,5)	(1 909)	(-1,7)	(-1,9)	/
Frauen	37,5	3 417	-10,2	+3,3	3 265	-0,4	+2,5	/
1	11,3	6 031	-17,6	+1,6	5 534	-1,0	+1,0	/
2	23,7	4 076	-10,9	+1,4	3 885	-1,3	-	/
3	52,8	2 835	-7,4	+2,3	2 751	-0,5	+2,0	/
4	10,1	2 294	-6,5	+4,7	2 247	+1,5	+4,6	/
5	2,1	(1 929)	(-)	(+7,5)	(1 862)	(+1,7)	(+7,1)	/

M69 Rechts- und Steuerberatung, Wirtschaftsprüfung

Insgesamt	0,9	(4 466)	(+9,1)	(+10,3)	3 784	+0,5	+4,9	/
1	15,2	/	/	/	(8 178)	(+2,1)	(+6,8)	/
2	24,1	4 316	-0,3	+6,6	4 002	-0,3	+5,8	/
3	47,8	2 838	-2,6	+1,2	2 708	-0,8	+0,1	/
4	10,6	(2 289)	(-1,4)	(+5,9)	(2 234)	(+0,4)	(+4,7)	/
5	2,3	/	/	/	/	/	/	/
Männer	38,4	(6 623)	(+17,0)	(+11,4)	5 230	+2,1	+4,6	/
1	29,3	/	/	/	(8 807)	(+2,7)	(+7,7)	/
2	32,5	(4 729)	(-0,9)	(+6,5)	4 411	-0,1	+7,3	/
3	28,5	3 610	-2,4	-0,4	3 398	+0,2	-1,3	/
4	7,9	(2 776)	(-2,6)	(+3,2)	(2 701)	(+0,7)	(+1,8)	/
5	/	/	/	/	/	/	/	/
Frauen	61,6	3 121	+1,1	+7,2	2 882	-0,4	+4,0	/
1	6,4	(8 080)	(+15,3)	(+15,7)	(6 393)	(+0,6)	(+6,3)	/
2	18,8	3 872	+0,4	+6,1	3 562	-0,3	+3,2	/
3	59,9	2 609	-2,5	+2,2	2 504	-1,0	+1,0	/
4	12,3	2 093	+0,9	+5,4	2 046	+1,8	+4,3	/
5	2,6	(2 036)	(-)	(+3,5)	/	/	/	/

M70 Verwaltung und Führung von Unternehmen und Betrieben; Unternehmensberatung

Insgesamt	1,2	5 406	-23,4	+4,3	5 015	-0,3	+2,5	/
1	24,1	(8 678)	(-)	(+2,3)	(7 643)	(-0,7)	(-1,2)	/
2	32,3	5 523	-15,6	+2,3	5 230	-0,6	+1,0	/
3	33,6	(3 793)	(-11,3)	(+5,7)	(3 667)	(+0,8)	(+5,6)	/
4	8,7	(2 652)	(-10,9)	(+5,6)	(2 608)	(+2,3)	(+5,9)	/
5	1,3	(2 022)	(-7,1)	(-)	(1 984)	(+1,7)	(+2,6)	/
Männer	62,9	(6 272)	(-23,9)	(+5,8)	5 718	+0,1	+2,8	/
1	28,5	(9 655)	(-)	(+3,8)	(8 315)	(-0,9)	(-1,4)	/
2	35,3	5 946	-14,5	+1,7	5 588	-0,6	+0,1	/
3	28,1	(4 272)	(-9,7)	(+7,4)	(4 123)	(+1,4)	(+7,2)	/
4	7,3	(2 762)	(-)	(+8,5)	(2 713)	(+3,5)	(+8,0)	/
5	0,7	(2 327)	(-4,9)	(-)	(2 266)	(+3,8)	(+0,6)	/
Frauen	37,1	3 940	-20,6	+1,8	3 826	-0,2	+2,7	/
1	16,6	5 839	-	-2,1	5 690	-0,1	+1,6	/
2	27,3	4 597	-18,1	+2,4	4 446	+0,2	+2,0	/
3	42,8	3 260	-13,2	+4,9	(3 160)	(+0,3)	(+5,2)	/
4	11,0	(2 529)	(-13,2)	(+2,6)	(2 490)	(+1,2)	(+3,9)	/
5	2,3	1 854	-8,1	+4,9	1 829	+0,7	+4,2	/

Anmerkung Seite 54

Noch: **5. Durchschnittliche Verdienste und Arbeitszeiten der Arbeitnehmerinnen und Arbeitnehmer im Produzierenden Gewerbe und im Dienstleistungsbereich*) im III. Quartal 2011 nach Geschlecht und Leistungsgruppen**

Noch: **5.1 Vollzeitbeschäftigte nach Wirtschaftszweigen**

Geschlecht — Leistungs- gruppe	Anteil der Arbeit- nehmer/- innen an übergeord- neter Zusammen- fassung	Bezahlte Wochenarbeitszeit			Bruttostundenverdienst					
					insgesamt			ohne Sonderzahlungen		
		III. Quartal 2011	Veränderung III. Quartal 2011 gegenüber dem		III. Quartal 2011	Veränderung III. Quartal 2011 gegenüber dem		III. Quartal 2011	Veränderung III. Quartal 2011 gegenüber dem	
			Vorquartal	entsprechen- den Vorjahres- quartal		Vorquartal	entsprechen- den Vorjahres- quartal		Vorquartal	entsprechen- den Vorjahres- quartal
	%	Stunden	%		EUR	%		EUR	%	

noch: **M Erbringung von freiberuflichen, wissenschaftlichen und technischen Dienstleistungen**

M71 Architektur- und Ingenieurbüros; technische, physikalische und chemische Untersuchung

Insgesamt	1,3	39,3	+0,1	+0,5	25,34	-16,9	-0,7	24,23	-2,8	-0,3
1	20,6	39,0	+0,3	-0,3	35,96	-18,3	-2,4	33,56	-2,8	-0,6
2	37,5	39,2	+0,3	+0,5	27,47	-19,7	-2,7	26,47	-2,4	-1,7
3	36,2	39,5	—	+0,8	18,89	-11,6	-0,3	18,26	-4,1	-1,7
4	4,6	39,0	-0,5	+2,1	15,44	—	+8,8	15,07	+1,6	+8,0
5	1,1	38,2	-1,3	-0,8	(10,27)	(-6,5)	(-5,7)	9,96	-3,3	-3,2
Männer	77,4	39,4	+0,3	+0,5	27,09	-17,2	-0,3	25,83	-2,3	+0,4
1	22,9	39,1	+0,3	-0,3	37,02	-18,1	-1,8	34,54	-2,2	+0,2
2	40,1	39,2	+0,3	+0,5	28,78	-19,9	-2,2	27,69	-1,5	-0,9
3	32,3	39,8	—	+0,8	19,90	-10,6	+1,4	19,15	-3,7	-0,4
4	3,8	39,5	-0,3	+0,8	15,90	-9,7	+9,7	15,56	+2,1	+9,0
5	0,9	38,6	-2,8	-1,0	9,69	-12,5	-9,7	9,57	-4,6	-7,1
Frauen	22,6	38,8	—	+1,3	19,27	-13,3	-0,6	18,65	-3,1	-1,1
1	12,7	38,3	+1,1	+2,1	29,21	-14,7	+0,6	27,38	-2,3	+0
2	28,6	39,2	+0,5	+0,8	21,20	-16,3	-4,1	20,60	-6,1	-4,6
3	49,6	38,9	—	+1,3	16,59	-14,2	-4,3	16,24	-4,9	-4,4
4	7,3	38,1	-0,8	+5,2	(14,58)	(-)	(+7,5)	(14,15)	(+0,9)	(+6,2)
5	1,7	37,5	—	-0,8	(11,36)	(+4,6)	(+2,2)	10,70	+0,6	+4,1

M72 Forschung und Entwicklung

Insgesamt	0,4	40,7	-1,9	+1,5	(23,99)	(-)	(-0,1)	(23,22)	(+0,7)	(-0,1)
1	27,2	38,5	+0,3	+1,0	(35,70)	(-)	(-1,6)	(34,01)	(+0,9)	(-1,3)
2	24,4	38,7	—	+0,8	24,79	-2,8	+2,3	24,00	+0,4	+2,0
3	37,1	42,5	-4,7	+2,2	18,06	-9,6	+5,2	17,71	+0,6	+4,7
4	10,9	44,4	-2,6	+0,5	16,69	-12,7	+4,6	16,54	+0,7	+4,6
5	0,3	38,0	-1,6	+1,1	(13,27)	(-8,5)	(+2,6)	(13,15)	(+0,3)	(+1,9)
Männer	75,5	41,5	-2,6	+2,2	/	/	/	/	/	/
1	28,9	38,6	—	+1,0	(37,37)	(-)	(-1,2)	(35,38)	(+1,1)	(-1,0)
2	21,7	38,9	+0,3	+1,3	26,03	-1,2	+3,3	25,00	+0,6	+1,9
3	36,5	44,1	-5,6	+3,3	18,22	-10,3	+5,6	17,83	+0,2	+4,8
4	12,6	45,4	-2,8	+0,9	16,78	-13,5	+4,9	16,68	+1,0	+4,9
5	0,2	38,1	-1,6	+2,1	12,98	-8,1	+2,2	12,77	+0,9	+0,9
Frauen	24,5	38,0	-0,3	-0,8	21,42	-7,4	+0,8	21,10	-0,2	+2,1
1	22,0	37,7	+0,5	+0,3	28,78	-8,1	-1,2	28,34	+0,1	-0,2
2	32,8	38,3	-0,5	-0,8	(22,20)	(-7,0)	(-0,3)	(21,92)	(-0,7)	(+1,9)
3	39,1	38,1	-0,5	-0,8	17,53	-6,4	+3,5	17,30	+1,8	+4,3
4	5,7	37,5	-0,5	-1,1	/	/	/	(15,39)	(-1,2)	(+1,8)
5	/	/	/	/	/	/	/	/	/	/

M73 Werbung und Marktforschung

Insgesamt	0,3	39,5	+1,0	+0,3	(23,56)	(-5,4)	(+1,0)	22,63	-0,9	-0,5
1	11,5	39,5	-0,8	-0,8	(55,59)	(-9,3)	(+2,5)	(52,82)	(+2,0)	(+1,3)
2	17,1	39,5	+0,8	+0,5	(27,94)	(-4,1)	(+8,0)	25,90	-3,5	+1,6
3	65,8	39,4	+1,3	+0,3	17,68	-4,4	-1,6	17,29	-1,9	-1,4
4	5,1	39,5	+0,8	+2,1	14,13	-2,0	+5,4	14,00	+0,1	+6,0
5	/	/	/	/	/	/	/	/	/	/
Männer	56,1	39,5	+0,8	+0,3	(26,63)	(-7,8)	(-1,1)	(25,62)	(-1,8)	(-2,1)
1	16,5	39,8	-0,7	-0,5	(56,68)	(-)	(+1,5)	(54,24)	(+2,5)	(+0,6)
2	18,6	39,3	—	+0,3	29,15	-7,5	+6,7	27,64	-3,5	+2,7
3	60,7	39,5	+1,8	—	(18,50)	(-6,3)	(-4,8)	(17,98)	(-4,8)	(-4,6)
4	3,6	39,7	-0,3	+4,2	14,79	-1,5	+4,9	14,67	+0,8	+6,1
5	/	/	/	/	/	/	/	/	/	/
Frauen	43,9	39,4	+1,3	+0,5	19,63	-0,7	+5,2	18,79	+0,9	+2,9
1	5,0	38,2	-1,5	-2,3	(50,84)	(-2,2)	(+7,3)	(46,62)	(+0,2)	(+4,6)
2	15,1	39,8	+1,5	+0,5	/	/	/	(23,19)	(-3,8)	(+1,5)
3	72,4	39,4	+1,3	+0,8	16,80	-2,2	+2,1	16,55	+1,6	+2,3
4	7,0	39,3	+1,6	—	13,69	-1,6	+6,8	13,57	+0,7	+7,1
5	/	/	/	/	/	/	/	/	/	/

Noch: **5. Durchschnittliche Verdienste und Arbeitszeiten der Arbeitnehmerinnen und Arbeitnehmer im Produzierenden Gewerbe und im Dienstleistungsbereich*) im III. Quartal 2011 nach Geschlecht und Leistungsgruppen**

Noch: **5.1 Vollzeitbeschäftigte nach Wirtschaftszweigen**

Geschlecht —— Leistungs- gruppe	Anteil der Arbeit- nehmer/- innen an übergeord- neter Zusammen- fassung	Bruttomonatsverdienst						Sonder- zahlungen
		insgesamt			ohne Sonderzahlungen			
		III. Quartal 2011	Veränderung III. Quartal 2011 gegenüber dem		III. Quartal 2011	Veränderung III. Quartal 2011 gegenüber dem		
			Vorquartal	entsprechen- den Vorjahres- quartal		Vorquartal	entsprechen- den Vorjahres- quartal	
	%	EUR	%		EUR	%		EUR

noch: **M Erbringung von freiberuflichen, wissenschaftlichen und technischen Dienstleistungen**

M71 Architektur- und Ingenieurbüros; technische, physikalische und chemische Untersuchung

Insgesamt	1,3	4 322	-16,9	-0,2	4 132	-2,7	+0,3	/
1	20,6	6 090	-18,1	-2,6	5 684	-2,6	-0,9	/
2	37,5	4 681	-19,5	-2,3	4 510	-2,1	-1,2	/
3	36,2	3 244	-11,7	+0,5	3 136	-4,1	-0,8	/
4	4,6	2 618	—	+11,2	2 554	+1,1	+10,3	/
5	1,1	1 705	-7,6	-6,4	1 653	-4,6	-4,0	/
Männer	77,4	4 635	-17,2	+0,1	4 420	-2,3	+0,7	/
1	22,9	6 289	-18,0	-2,2	5 867	-2,0	-0,2	/
2	40,1	4 903	-19,7	-1,8	4 718	-1,3	-0,5	/
3	32,3	3 441	-10,7	+2,1	3 312	-3,7	+0,3	/
4	3,8	2 733	-9,8	+10,7	(2 673)	(+1,9)	(+10,0)	/
5	0,9	1 624	-15,0	-10,6	1 604	-7,3	-8,0	/
Frauen	22,6	3 251	-13,1	+0,8	3 147	-2,9	+0,3	/
1	12,7	4 856	-13,9	+2,6	4 553	-1,4	+2,0	/
2	28,6	3 615	-15,8	-3,3	3 513	-5,5	-3,8	/
3	49,6	2 803	-14,3	-3,1	2 744	-5,0	-3,2	/
4	7,3	2 412	—	+13,0	(2 341)	(-0,1)	(+11,7)	/
5	1,7	1 851	+4,6	+1,3	1 743	+0,5	+3,2	/

M72 Forschung und Entwicklung

Insgesamt	0,4	(4 241)	(-)	(+1,4)	(4 104)	(-1,2)	(+1,5)	/
1	27,2	(5 965)	(-)	(-0,7)	(5 683)	(+1,1)	(-0,4)	/
2	24,4	(4 171)	(-2,7)	(+3,1)	4 039	+0,5	+2,7	/
3	37,1	3 338	-13,6	+7,7	3 273	-4,0	+7,2	/
4	10,9	(3 221)	(-15,1)	(+5,2)	(3 191)	(-2,0)	(+5,1)	/
5	0,3	(2 194)	(-9,7)	(+3,7)	(2 173)	(-1,1)	(+3,0)	/
Männer	75,5	(4 469)	(-)	(+1,8)	(4 305)	(-1,4)	(+1,5)	/
1	28,9	(6 275)	(-)	(-0,1)	(5 940)	(+1,2)	(+0)	/
2	21,7	(4 404)	(-0,8)	(+4,8)	4 231	+1,1	+3,4	/
3	36,5	3 491	-15,4	+9,0	3 416	-5,5	+8,1	/
4	12,6	3 310	-15,9	+5,9	3 291	-1,8	+5,9	(19)
5	0,2	2 146	-9,5	+4,2	2 111	-0,8	+2,9	/
Frauen	24,5	3 540	-7,6	+0,3	3 487	-0,5	+1,5	/
1	22,0	(4 712)	(-7,7)	(-0,9)	(4 639)	(+0,5)	(+0)	/
2	32,8	(3 694)	(-7,4)	(-1,0)	(3 646)	(-1,2)	(+1,1)	/
3	39,1	2 901	-6,8	+2,5	2 862	+1,4	+3,4	/
4	5,7	/	/	/	(2 510)	(-1,5)	(+0,7)	/
5	/	/	/	/	/	/	/	/

M73 Werbung und Marktforschung

Insgesamt	0,3	4 040	-4,4	+1,3	3 880	+0,1	-0,1	/
1	11,5	(9 543)	(-10,1)	(+1,7)	(9 067)	(+1,1)	(+0,6)	/
2	17,1	(4 793)	(-3,5)	(+8,5)	4 442	-3,0	+2,0	/
3	65,8	3 030	-3,0	-1,2	2 963	-0,4	-1,0	/
4	5,1	2 423	-1,3	+7,4	2 402	+1,0	+8,1	/
5	/	/	/	/	/	/	/	/
Männer	56,1	(4 573)	(-7,0)	(-0,8)	(4 401)	(-0,9)	(-1,8)	/
1	16,5	(9 807)	(-)	(+1,1)	(9 385)	(+1,9)	(+0,3)	/
2	18,6	4 975	-7,5	+7,0	4 718	-3,5	+3,0	/
3	60,7	(3 176)	(-4,6)	(-4,6)	(3 087)	(-3,1)	(-4,4)	/
4	3,6	2 554	-1,5	+9,4	2 532	+0,6	+10,6	/
5	/	/	/	/	/	/	/	/
Frauen	43,9	3 357	+0,4	+5,5	3 214	+2,0	+3,2	/
1	5,0	(8 436)	(-3,8)	(+4,7)	(7 735)	(-1,5)	(+2,1)	/
2	15,1	/	/	/	(4 007)	(-2,4)	(+1,9)	/
3	72,4	2 874	-1,1	+2,8	2 831	+2,8	+3,0	/
4	7,0	2 337	—	+6,8	2 317	+2,4	+7,1	/
5	/	/	/	/	/	/	/	/

Anmerkung Seite 54

Noch: **5. Durchschnittliche Verdienste und Arbeitszeiten der Arbeitnehmerinnen und Arbeitnehmer im Produzierenden Gewerbe und im Dienstleistungsbereich*) im III. Quartal 2011 nach Geschlecht und Leistungsgruppen**

Noch: **5.1 Vollzeitbeschäftigte nach Wirtschaftszweigen**

Geschlecht Leistungs- gruppe	Anteil der Arbeit- nehmer/- innen an übergeord- neter Zusammen- fassung	Bezahlte Wochenarbeitszeit			Bruttostundenverdienst					
					insgesamt			ohne Sonderzahlungen		
		III. Quartal 2011	Veränderung III. Quartal 2011 gegenüber dem		III. Quartal 2011	Veränderung III. Quartal 2011 gegenüber dem		III. Quartal 2011	Veränderung III. Quartal 2011 gegenüber dem	
			Vorquartal	entsprechen- den Vorjahres- quartal		Vorquartal	entsprechen- den Vorjahres- quartal		Vorquartal	entsprechen- den Vorjahres- quartal
	%	Stunden	%		EUR	%		EUR	%	

noch: **M Erbringung von freiberuflichen, wissenschaftlichen und technischen Dienstleistungen**

M74 Sonstige freiberufliche, wissenschaftliche und technische Tätigkeiten

Insgesamt	/	/	/	/	/	/	/	/	/	/
1	6,6	(44,4)	(+4,0)	(+12,7)	59,68	–	–	59,68	+17,7	+17,4
2	36,7	40,9	+0,7	+9,7	25,04	–	+5,8	(24,44)	(–2,9)	(+9,4)
3	49,6	38,5	–1,0	–2,0	(16,72)	(–2,6)	(–1,0)	(16,55)	(+2,3)	(–1,5)
4	3,2	38,5	–	+3,8	(11,77)	(–)	(–)	(11,73)	(–)	(–)
5
Männer	/	/	/	/	/	/	/	/	/	/
1	9,7	(44,4)	(+3,7)	(+12,7)	59,68	–	–	59,68	+16,6	+16,8
2	41,1	41,1	+1,7	+11,7	(25,35)	(–)	(–)	(24,57)	(–4,3)	(+8,7)
3	42,3	37,9	–1,3	–3,3	(17,35)	(–4,8)	(–2,2)	(17,34)	(+0,6)	(–2,0)
4	4,0	38,6	–	+4,3	(11,67)	(–)	(–)	(11,63)	(–)	(–)
5
Frauen	32,5	39,4	–1,0	+0,5	(17,85)	(–3,5)	(+4,5)	(17,61)	(+3,7)	(+7,3)
1	–	–	–	–	–	–	–	–	–	–
2	27,5	40,3	–2,2	+2,8	24,06	–	–	24,05	+2,3	+12,5
3	64,9	39,3	–0,8	–0,3	(15,89)	(–0,5)	(–)	(15,52)	(+3,3)	(–)
4
5

M75 Veterinärwesen

Insgesamt	0	39,5	+1,5	+0,6	14,50	+0,3	+2,8	14,31	+4,0	+3,4
1	9,9	41,2	–0,2	+0,5	(25,72)	(–0,6)	(–)	(25,52)	(+3,3)	(–)
2	20,4	39,6	+0,8	–	19,57	+5,1	+1,7	19,35	+6,5	+1,5
3	48,2	38,9	+2,1	+0,8	12,23	–5,0	+1,7	11,95	–0,1	+2,4
4	19,0	40,2	+2,6	–0,7	9,62	+2,8	–5,8	9,62	+6,7	–3,6
5	2,6	39,1	–0,3	–3,2	(7,79)	(–13,6)	(–)	(7,79)	(–13,6)	(–)
Männer	15,0	39,0	–2,5	–3,0	(21,06)	(+1,0)	(–7,8)	(20,92)	(+3,6)	(–7,9)
1	17,9	41,1	–	–0,7	(38,47)	(–)	(–)	/	/	/
2	30,1	38,5	–3,3	–3,8	(25,50)	(+20,7)	(–2,1)	(25,50)	(+20,7)	(–0,9)
3	32,5	37,6	–3,8	–5,1	13,52	–	–	13,52	+2,7	–
4	14,6	40,2	+0,8	–	11,24	+5,9	–	11,24	+5,9	–
5	/	/	/	/	/	/	/	/	/	/
Frauen	85,0	39,6	+2,1	+1,0	13,37	–1,6	+3,4	13,16	+2,2	+4,2
1	8,4	41,3	–	+1,0	(20,99)	(–6,9)	(+7,3)	(20,99)	(–1,7)	(+8,0)
2	18,7	39,9	+1,8	+1,0	17,95	–0,4	+6,2	17,68	+1,2	+5,5
3	50,9	39,0	+2,4	+1,3	12,09	–5,2	+2,3	11,78	–0,7	+3,0
4	19,7	40,2	+2,8	–1,0	9,41	+1,4	–8,1	9,41	+5,6	–5,9
5	2,1	38,7	–0,3	–	(8,52)	(–2,1)	(–)	(8,52)	(–2,1)	(–)

N Erbringung von sonstigen wirtschaftlichen Dienstleistungen

Insgesamt	4,4	38,8	+0,7	+0,7	13,75	–5,4	+4,6	13,42	–0,5	+4,4
1	3,4	39,2	–0,3	+0,3	39,22	–12,0	+5,2	36,68	+0,4	+4,6
2	7,5	39,2	–	+1,3	23,23	–10,4	+8,1	22,65	–1,0	+7,9
3	35,0	38,9	+0,3	+1,3	14,47	–3,7	+5,5	14,16	+0,1	+5,0
4	25,8	39,4	+0,8	–0,8	11,12	–1,8	+1,8	10,93	+0,7	+1,7
5	28,3	37,9	+1,3	+0,8	9,54	–	+3,7	9,38	+1,5	+3,9
Männer	74,0	39,1	+0,8	+0,8	13,86	–4,3	+5,1	13,51	–0,1	+4,7
1	3,6	39,3	–0,3	+0,5	41,73	–10,2	+5,5	38,80	+0,5	+4,8
2	6,1	39,5	–	+1,3	(24,52)	(–8,3)	(+10,9)	(23,84)	(+1,1)	(+10,4)
3	35,6	39,0	+0,3	+1,6	14,45	–2,4	+6,0	14,13	+0,4	+5,2
4	26,8	39,8	+0,8	–1,0	11,11	–2,4	+1,1	10,94	+0,3	+1,1
5	28,0	38,3	+1,3	+1,1	9,77	–	+3,8	9,62	+1,6	+4,1
Frauen	26,0	38,0	+0,5	+0,3	13,44	–8,4	+3,5	13,16	–1,8	+3,5
1	3,1	39,0	+0,3	+0,5	30,91	–	+1,8	29,65	–1,2	+1,7
2	11,4	38,6	–0,5	+0,8	21,24	–14,1	+3,8	20,81	–4,8	+4,0
3	33,2	38,7	+0,5	+1,0	14,55	–7,0	+4,2	14,28	–0,6	+4,6
4	23,0	38,0	+1,1	–	11,16	+0,5	+4,9	10,90	+2,4	+3,8
5	29,4	37,1	+1,6	+0,3	8,89	–0,1	+3,6	8,73	+1,4	+3,3

Noch: **5. Durchschnittliche Verdienste und Arbeitszeiten der Arbeitnehmerinnen und Arbeitnehmer im Produzierenden Gewerbe und im Dienstleistungsbereich*) im III. Quartal 2011 nach Geschlecht und Leistungsgruppen**

Noch: **5.1 Vollzeitbeschäftigte nach Wirtschaftszweigen**

Geschlecht —— Leistungs- gruppe	Anteil der Arbeit- nehmer/ -innen an übergeord- neter Zusammen- fassung	Bruttomonatsverdienst						Sonder- zahlungen	
		insgesamt				ohne Sonderzahlungen			
		III. Quartal 2011	Veränderung III. Quartal 2011 gegenüber dem		III. Quartal 2011	Veränderung III. Quartal 2011 gegenüber dem			
			Vorquartal	entsprechen- den Vorjahres- quartal		Vorquartal	entsprechen- den Vorjahres- quartal		
	%	EUR	%		EUR	%		EUR	

noch: **M Erbringung von freiberuflichen, wissenschaftlichen und technischen Dienstleistungen**

M74 Sonstige freiberufliche, wissenschaftliche und technische Tätigkeiten

Insgesamt	/	/	/	/	/	/	/	/
1	6,6	/	/	/	/	/	/	—
2	36,7	4 452	-7,1	+16,1	4 346	-2,1	+20,1	/
3	49,6	(2 796)	(-3,7)	(-3,0)	(2 768)	(+1,1)	(-3,5)	/
4	3,2	(1 967)	(-)	(-)	(1 960)	(-)	(-)	/
5
Männer	/	/	/	/	/	/	/	/
1	9,7	/	/	/	/	/	/	—
2	41,1	4 530	—	+17,2	(4 391)	(-2,7)	(+21,5)	/
3	42,3	/	/	/	/	/	/	/
4	4,0	(1 960)	(-)	(-)	(1 953)	(-)	(-)	/
5
Frauen	32,5	(3 059)	(-4,4)	(+5,3)	(3 017)	(+2,7)	(+8,1)	/
1	—	—	—	—	—	—	—	—
2	27,5	(4 208)	(-)	(-)	(4 206)	(+0)	(+15,6)	/
3	64,9	(2 716)	(-1,1)	(-1,3)	(2 652)	(+2,7)	(-2,9)	/
4
5

M75 Veterinärwesen

Insgesamt	0	2 490	+1,8	+3,3	2 457	+5,6	+4,0	/
1	9,9	(4 608)	(-0,7)	(-)	(4 572)	(-)	(-)	/
2	20,4	3 366	+5,8	+1,6	3 328	+7,1	+1,5	/
3	48,2	2 066	-3,2	+2,4	2 020	+1,9	+3,2	/
4	19,0	1 680	+5,5	-6,6	1 680	+9,5	-4,4	—
5	2,6	(1 323)	(-13,9)	(-)	(1 323)	(-13,9)	(-)	—
Männer	15,0	(3 568)	(-1,5)	(-10,5)	(3 544)	(+1,0)	(-10,6)	/
1	17,9	(6 866)	(-)	(-)	(6 734)	(-)	(-)	/
2	30,1	(4 261)	(+16,7)	(-5,8)	(4 261)	(+16,7)	(-4,7)	—
3	32,5	(2 212)	(-)	(-)	(2 212)	(-)	(-)	—
4	14,6	1 963	+6,7	—	1 963	+6,7	—	—
5	/	/	/	/	/	/	/	/
Frauen	85,0	2 300	+0,4	+4,5	2 265	+4,4	+5,3	/
1	8,4	(3 766)	(-6,9)	(+8,2)	(3 766)	(-1,7)	(+9,0)	—
2	18,7	3 113	+1,3	+7,3	3 065	+2,9	+6,6	/
3	50,9	2 050	-2,8	+3,5	1 999	+1,9	+4,3	/
4	19,7	1 643	+4,1	-8,9	1 643	+8,4	-6,8	—
5	2,1	(1 433)	(-2,3)	(-)	(1 433)	(-2,3)	(-)	—

N Erbringung von sonstigen wirtschaftlichen Dienstleistungen

Insgesamt	4,4	2 318	-4,8	+5,4	2 262	+0,2	+5,1	/
1	3,4	6 683	-12,2	+5,6	6 250	+0,2	+5,0	/
2	7,5	3 954	-10,5	+9,4	3 856	-1,2	+9,2	/
3	35,0	2 449	-3,2	+7,1	2 396	+0,5	+6,6	/
4	25,8	1 904	-0,9	+1,1	1 872	+1,6	+1,0	/
5	28,3	1 573	+1,4	+4,6	1 547	+3,0	+4,7	/
Männer	74,0	2 352	-3,7	+5,9	2 292	+0,6	+5,5	/
1	3,6	7 124	-10,4	+5,9	6 624	+0,2	+5,2	/
2	6,1	(4 211)	(-8,4)	(+12,4)	(4 094)	(+1,1)	(+11,9)	/
3	35,6	2 450	-2,1	+7,7	2 395	+0,8	+6,9	/
4	26,8	1 924	-1,5	+0,3	1 894	+1,1	+0,3	/
5	28,0	1 625	+1,2	+5,0	1 599	+2,8	+5,3	/
Frauen	26,0	2 222	-7,7	+3,9	2 174	-1,1	+3,9	(47)
1	3,1	5 233	—	+2,1	5 020	-1,0	+2,0	/
2	11,4	3 565	-14,5	+4,7	3 493	-5,3	+4,9	/
3	33,2	2 446	-6,6	+5,1	2 400	-0,2	+5,5	/
4	23,0	1 840	+1,4	+4,8	1 797	+3,3	+3,7	/
5	29,4	1 431	+1,6	+3,8	1 407	+3,2	+3,6	/

Anmerkung Seite 54

Noch: **5. Durchschnittliche Verdienste und Arbeitszeiten der Arbeitnehmerinnen und Arbeitnehmer im Produzierenden Gewerbe und im Dienstleistungsbereich*) im III. Quartal 2011 nach Geschlecht und Leistungsgruppen**

Noch: **5.1 Vollzeitbeschäftigte nach Wirtschaftszweigen**

Geschlecht — Leistungs- gruppe	Anteil der Arbeit- nehmer/- innen an übergeord- neter Zusammen- fassung	Bezahlte Wochenarbeitszeit			Bruttostundenverdienst					
					insgesamt			ohne Sonderzahlungen		
		III. Quartal 2011	Veränderung III. Quartal 2011 gegenüber dem		III. Quartal 2011	Veränderung III. Quartal 2011 gegenüber dem		III. Quartal 2011	Veränderung III. Quartal 2011 gegenüber dem	
			Vorquartal	entsprechen- den Vorjahres- quartal		Vorquartal	entsprechen- den Vorjahres- quartal		Vorquartal	entsprechen- den Vorjahres- quartal
	%	Stunden	%		EUR	%		EUR	%	

noch: **N Erbringung von sonstigen wirtschaftlichen Dienstleistungen**

N77 Vermietung von beweglichen Sachen

Insgesamt	0,2	40,4	+0,2	+0,5	(20,38)	(-)	(+0,8)	(19,51)	(+0,7)	(+0,8)
1	10,4	39,4	-	-0,8	(43,58)	(-)	(+1,9)	(39,51)	(+0,3)	(+1,5)
2	22,2	39,4	+0,5	-	(24,26)	(-)	(-0,4)	(23,66)	(+2,7)	(-0,2)
3	49,8	41,1	-	+1,0	16,92	-7,6	+4,2	16,39	+0,4	+4,1
4	9,3	41,9	+1,2	+0,5	(13,65)	(-2,2)	(+4,2)	(13,12)	(-1,0)	(+3,6)
5	8,2	38,9	-0,8	-0,5	10,36	-0,9	+2,1	10,30	+2,2	+2,1
Männer	69,0	41,1	-	+0,7	(21,58)	(-)	(+1,4)	(20,62)	(+0,9)	(+1,3)
1	12,3	39,5	-	-0,5	(45,27)	(-)	(+1,3)	(41,12)	(-0,1)	(+0,7)
2	22,6	39,6	+0,8	+0,5	(24,54)	(-)	(-0,7)	(23,92)	(+2,9)	(-)
3	48,0	42,1	-0,5	+1,4	17,76	-3,9	+5,5	17,18	+0,9	+5,3
4	9,7	42,9	+1,4	+0,7	(13,95)	(-3,1)	(+3,6)	(13,42)	(-2,2)	(+4,0)
5	7,4	39,7	-1,2	-0,8	10,47	+1,9	+1,9	10,46	+2,3	+2,1
Frauen	31,0	38,9	+0,5	-0,3	(17,53)	(-)	(-1,6)	(16,91)	(-0,3)	(-1,2)
1	6,1	39,0	-0,3	-1,3	(35,91)	(-)	(+0,9)	(32,16)	(-)	(-)
2	21,5	39,1	+0,5	-0,3	23,58	-	-0,1	23,04	+2,3	+1,2
3	53,8	39,1	+1,0	-	(15,12)	(-)	(+0,9)	14,71	-1,1	+0,8
4	8,6	39,2	+0,5	+0,3	12,80	+0,2	+6,8	12,28	+2,5	+2,8
5	10,0	37,5	-	-0,3	10,17	-5,5	+2,1	10,04	+2,2	+1,8

N78 Vermittlung und Überlassung von Arbeitskräften

Insgesamt	2,4	37,2	+0,9	+1,1	11,68	-1,5	+5,8	11,42	+1,1	+5,6
1	1,6	38,9	-0,3	+3,7	/	/	/	(34,23)	(-3,2)	(+7,6)
2	2,8	39,1	+1,3	+2,9	19,41	-9,4	+4,0	18,73	-2,0	+3,6
3	34,1	38,0	+0,5	+1,6	13,17	-1,9	+6,8	12,97	+0,5	+6,5
4	24,1	36,7	+0,3	+0,5	10,27	+2,6	+4,8	10,10	+4,6	+4,8
5	37,5	36,7	+1,7	+0,8	9,40	+0,4	+4,7	9,22	+2,0	+4,7
Männer	79,6	37,4	+1,1	+1,4	11,73	-1,3	+5,5	11,47	+1,1	+5,2
1	1,3	39,0	-0,5	+4,3	/	/	/	(36,28)	(-)	(+9,1)
2	2,3	39,3	+1,8	+3,4	20,02	-9,5	+6,8	19,37	-0,6	+7,3
3	37,1	38,0	+0,8	+1,6	13,06	-1,2	+6,6	12,86	+0,9	+5,9
4	24,4	36,9	+0,5	+0,5	10,14	+2,1	+3,8	9,96	+3,8	+3,9
5	34,9	36,8	+1,7	+0,8	9,63	+0,2	+4,8	9,45	+1,9	+4,9
Frauen	20,4	36,7	+0,8	+0,8	11,47	-2,9	+7,0	11,23	+0,7	+7,3
1	2,6	38,7	+0,5	+2,9	(31,81)	(-12,2)	(+2,7)	(30,16)	(-)	(+4,9)
2	4,6	38,6	-	+1,8	(18,18)	(-10,1)	(-1,8)	(17,45)	(-5,6)	(-3,7)
3	22,1	37,8	-0,5	+1,6	13,90	-5,5	+8,3	13,65	-1,4	+9,7
4	22,9	35,8	-0,3	-0,3	(10,83)	(+4,6)	(+9,4)	(10,71)	(+8,1)	(+9,2)
5	47,7	36,2	+1,7	+0,3	(8,72)	(+0,5)	(+4,3)	(8,56)	(+1,7)	(+4,3)

N79 Reisebüros, Reiseveranstalter und Erbringung sonstiger Reservierungsdienstleistungen

Insgesamt	0,2	40,2	+0,3	+0,2	18,00	-4,0	+6,2	17,05	+0,4	+3,7
1	8,6	38,8	-0,5	-1,5	/	/	/	(36,22)	(-0,7)	(+5,4)
2	20,0	38,6	-1,5	+1,3	(21,95)	(-5,4)	(+5,0)	21,30	+3,3	+2,9
3	54,9	40,1	+0,8	-0,2	(15,13)	(-3,8)	(+5,6)	(14,72)	(+1,1)	(+4,8)
4	15,0	43,5	+1,4	+0,7	(11,12)	(-0,3)	(+2,5)	(10,71)	(-0,9)	(+1,8)
5	1,4	38,0	-1,8	+3,0	9,18	-7,3	+7,5	9,17	-1,0	+7,5
Männer	40,8	40,7	-0,5	-0,7	(22,46)	(+0,5)	(+11,3)	(20,69)	(+1,6)	(+6,7)
1	15,9	39,0	-0,8	-2,3	/	/	/	(39,88)	(+0,4)	(+6,3)
2	20,6	39,1	-3,9	+0,3	/	/	/	(23,39)	(+6,2)	(+8,9)
3	/	/	/	/	/	/	/	/	/	/
4	12,6	45,8	+2,9	+3,9	10,52	+0,3	+1,1	10,46	+0,6	+1,2
5	1,5	34,5	-10,9	+1,8	10,97	-7,0	+17,8	10,96	+5,3	+17,8
Frauen	59,2	39,8	+0,8	+1,0	14,84	-7,9	+2,2	14,49	-0,2	+1,7
1	3,6	38,2	+1,3	+0,8	24,98	-19,8	+1,3	24,85	-2,0	+1,0
2	19,6	38,3	+0,3	+2,7	19,84	-12,7	-1,9	19,76	+0,9	-1,2
3	58,7	39,6	+0,5	+0,8	13,82	-4,3	+3,3	13,43	+1,2	+2,3
4	16,6	42,3	+0,7	-0,9	(11,46)	(-0,8)	(+3,0)	(10,85)	(-1,8)	(+2,0)
5	1,4	40,4	+4,4	+2,3	8,11	-1,8	+1,5	8,10	-1,8	+1,6

Noch: **5. Durchschnittliche Verdienste und Arbeitszeiten der Arbeitnehmerinnen und Arbeitnehmer im Produzierenden Gewerbe und im Dienstleistungsbereich*) im III. Quartal 2011 nach Geschlecht und Leistungsgruppen**

Noch: **5.1 Vollzeitbeschäftigte nach Wirtschaftszweigen**

Geschlecht —— Leistungs- gruppe	Anteil der Arbeit- nehmer/- innen an übergeord- neter Zusammen- fassung	Bruttomonatsverdienst						Sonder- zahlungen
		insgesamt			ohne Sonderzahlungen			
		III. Quartal 2011	Veränderung III. Quartal 2011 gegenüber dem		III. Quartal 2011	Veränderung III. Quartal 2011 gegenüber dem		
			Vorquartal	entsprechen- den Vorjahres- quartal		Vorquartal	entsprechen- den Vorjahres- quartal	
	%	EUR	%		EUR	%		EUR

noch: **N Erbringung von sonstigen wirtschaftlichen Dienstleistungen**

N77 Vermietung von beweglichen Sachen

Insgesamt	0,2	(3 580)	(-)	(+1,3)	(3 429)	(+0,9)	(+1,3)	/
1	10,4	(7 460)	(-)	(+1,2)	(6 763)	(+0,3)	(+0,8)	/
2	22,2	(4 157)	(-)	(-0,2)	(4 055)	(+3,3)	(+0)	/
3	49,8	3 022	-7,6	+5,2	2 928	+0,4	+5,0	/
4	9,3	(2 483)	(-1,1)	(+4,5)	(2 386)	(+0,1)	(+3,9)	/
5	8,2	1 749	-1,7	+1,5	1 740	+1,4	+1,6	/
Männer	69,0	(3 857)	(-)	(+2,3)	(3 685)	(+1,0)	(+2,1)	/
1	12,3	(7 766)	(-)	(+0,8)	(7 055)	(-0,1)	(+0,2)	/
2	22,6	(4 224)	(-)	(-0,3)	(4 117)	(+3,6)	(-0,5)	/
3	48,0	3 252	-4,3	+7,1	3 146	+0,5	+6,9	/
4	9,7	(2 603)	(-1,7)	(+4,4)	(2 504)	(-0,8)	(+4,8)	/
5	7,4	1 803	+0,4	+1,0	1 802	+0,9	+1,2	/
Frauen	31,0	(2 964)	(-)	(-1,9)	(2 858)	(+0,2)	(-1,5)	/
1	6,1	(6 080)	(-)	(-0,5)	(5 446)	(-0,4)	(-0,2)	/
2	21,5	4 002	-	-0,4	3 910	+2,6	+0,9	/
3	53,8	2 565	-	+0,6	2 496	-0,2	+0,6	/
4	8,6	2 179	+0,6	+7,0	2 090	+3,0	+3,0	/
5	10,0	1 659	-5,4	+1,8	1 638	+2,3	+1,6	/

N78 Vermittlung und Überlassung von Arbeitskräften

Insgesamt	2,4	1 889	-0,7	+7,0	1 847	+2,0	+6,7	/
1	1,6	/	/	/	(5 781)	(-3,5)	(+11,6)	/
2	2,8	3 296	-8,3	+7,0	3 182	-0,7	+6,7	/
3	34,1	2 176	-1,3	+8,7	2 142	+1,2	+8,3	/
4	24,1	1 637	+3,0	+5,3	1 610	+4,9	+5,2	/
5	37,5	1 497	+2,0	+5,4	1 469	+3,7	+5,5	/
Männer	79,6	1 905	-0,3	+6,7	1 862	+2,1	+6,4	/
1	1,3	/	/	/	(6 140)	(-)	(+13,6)	/
2	2,3	3 423	-7,7	+10,6	3 311	+1,4	+11,1	/
3	37,1	2 159	-0,5	+8,4	2 126	+1,7	+7,8	/
4	24,4	1 625	+2,6	+4,3	1 596	+4,2	+4,3	/
5	34,9	1 540	+1,9	+5,8	1 512	+3,6	+5,9	/
Frauen	20,4	(1 826)	(-2,4)	(+7,7)	(1 788)	(+1,3)	(+7,9)	/
1	2,6	(5 350)	(-11,8)	(+5,6)	(5 072)	(-)	(+7,9)	/
2	4,6	(3 050)	(-10,1)	(-)	(2 928)	(-5,5)	(-1,9)	/
3	22,1	2 284	-5,9	+10,1	2 244	-1,8	+11,6	/
4	22,9	(1 686)	(+4,5)	(+9,3)	(1 668)	(+8,0)	(+9,0)	/
5	47,7	(1 371)	(+1,9)	(+4,6)	(1 346)	(+3,3)	(+4,5)	/

N79 Reisebüros, Reiseveranstalter und Erbringung sonstiger Reservierungsdienstleistungen

Insgesamt	0,2	3 140	-3,7	+6,4	2 975	+0,7	+3,8	/
1	8,6	/	/	/	(6 107)	(-1,1)	(+3,7)	/
2	20,0	(3 685)	(-6,8)	(+6,6)	(3 575)	(+1,9)	(+4,4)	/
3	54,9	(2 635)	(-3,2)	(+5,4)	(2 563)	(+1,7)	(+4,6)	/
4	15,0	2 101	+1,2	+3,1	2 024	+0,6	+2,4	/
5	1,4	1 516	-8,9	+10,7	1 514	-2,7	+10,7	/
Männer	40,8	(3 974)	(+0,1)	(+10,5)	(3 659)	(+1,2)	(+5,9)	/
1	15,9	/	/	/	(6 759)	(-0,5)	(+3,8)	/
2	20,6	/	/	/	(3 971)	(+2,1)	(+9,0)	/
3	/	/	/	/	/	/	/	/
4	12,6	2 094	+3,4	+5,0	2 083	+3,7	+5,1	/
5	1,5	1 646	-16,9	+20,1	1 645	-5,9	+20,2	/
Frauen	59,2	2 565	-7,1	+3,1	2 503	+0,6	+2,5	/
1	3,6	4 149	-18,8	+2,0	4 126	-0,7	+1,7	/
2	19,6	3 302	-12,4	+0,8	3 289	+1,3	+1,6	/
3	58,7	2 380	-3,6	+4,1	2 312	+1,8	+3,0	/
4	16,6	(2 104)	(-0,1)	(+1,9)	(1 993)	(-1,0)	(+1,0)	/
5	1,4	(1 424)	(+2,4)	(+3,9)	(1 423)	(+2,5)	(+4,0)	/

Anmerkung Seite 54

Noch: **5. Durchschnittliche Verdienste und Arbeitszeiten der Arbeitnehmerinnen und Arbeitnehmer im Produzierenden Gewerbe und im Dienstleistungsbereich*) im III. Quartal 2011 nach Geschlecht und Leistungsgruppen**

Noch: **5.1 Vollzeitbeschäftigte nach Wirtschaftszweigen**

Geschlecht Leistungs- gruppe	Anteil der Arbeit- nehmer/- innen an übergeord- neter Zusammen- fassung	Bezahlte Wochenarbeitszeit			Bruttostundenverdienst					
					insgesamt			ohne Sonderzahlungen		
		III. Quartal 2011	Veränderung III. Quartal 2011 gegenüber dem		III. Quartal 2011	Veränderung III. Quartal 2011 gegenüber dem		III. Quartal 2011	Veränderung III. Quartal 2011 gegenüber dem	
			Vorquartal	entsprechen- den Vorjahres- quartal		Vorquartal	entsprechen- den Vorjahres- quartal		Vorquartal	entsprechen- den Vorjahres- quartal
	%	Stunden	%		EUR	%		EUR	%	

noch: **N Erbringung von sonstigen wirtschaftlichen Dienstleistungen**

N80 Wach- und Sicherheitsdienste sowie Detekteien

Insgesamt	0,4	43,5	+1,8	-0,8	11,48	-0,2	+3,0	11,34	-0,3	+2,4
1	/	/	/	/	/	/	/	/	/	/
2	1,2	40,4	-4,0	-2,4	(21,88)	(-4,8)	(+0,1)	(21,49)	(-2,7)	(-0)
3	27,0	40,4	+2,3	+3,6	(13,36)	(+0,1)	(+4,1)	(12,84)	(-1,0)	(+1,7)
4	54,5	44,5	+1,8	-3,3	10,50	-0,8	+1,7	10,50	-0,7	+1,9
5	16,4	45,5	+0,4	+1,1	10,00	-0,1	+3,3	10,00	+0,2	+3,4
Männer	85,7	44,2	+2,1	-0,7	11,50	-0,3	+3,9	11,35	-0,4	+3,3
1	/	/	/	/	/	/	/	/	/	/
2	1,0	41,8	-2,1	+0,7	23,36	-3,2	+4,6	22,97	-0,1	+4,8
3	28,6	40,7	+2,5	+4,4	(13,27)	(-0,2)	(+4,8)	(12,73)	(-1,1)	(+2,3)
4	53,4	45,4	+2,3	-3,6	10,57	-0,8	+2,6	10,56	-0,8	+2,6
5	16,2	46,6	+1,1	+2,4	9,99	-	+4,0	9,99	+0,2	+4,1
Frauen	14,3	39,5	+1,0	-0,3	(11,31)	(-0,4)	(-3,6)	(11,24)	(-0,6)	(-3,8)
1	/	/	/	/	/	/	/	/	/	/
2	2,5	37,2	-7,2	-8,1	(17,97)	(-4,2)	(-7,0)	(17,58)	(-6,3)	(-9,0)
3	/	/	/	/	/	/	/	/	/	/
4	61,5	40,1	+1,0	+0,8	10,12	-0,3	-3,0	10,12	-	-2,5
5	17,8	(39,2)	(-0,5)	(-1,8)	10,07	-0,7	-3,0	10,07	+0,6	-3,0

N81 Gebäudebetreuung; Garten- und Landschaftsbau

Insgesamt	0,7	40,4	+0,1	+0,8	14,64	-5,4	+0,3	14,37	-1,0	+0,6
1	4,0	39,8	-0,3	-	(33,80)	(-6,2)	(+4,1)	(32,81)	(+1,7)	(+3,6)
2	9,0	39,3	-1,3	-	20,95	-4,2	+1,2	20,56	+0,9	+1,4
3	31,9	39,8	-0,5	+1,0	16,03	-4,6	+1,6	15,65	-0,9	+1,6
4	26,1	41,0	+1,0	+2,2	(13,35)	(-7,2)	(+1,0)	(13,20)	(-1,6)	(+1,9)
5	29,1	40,8	+0,2	-0,5	9,87	-1,1	+1,1	9,73	+0,8	+1,6
Männer	73,8	40,8	-0,2	+1,5	15,44	-6,0	+1,2	15,14	-1,0	+1,5
1	4,7	39,9	-	-	35,34	-6,9	+6,5	34,26	+1,6	+5,6
2	8,7	39,6	-	+0,8	22,15	-5,3	+2,1	21,76	+0,4	+2,4
3	31,7	39,9	-1,5	+1,0	16,79	-4,4	+2,8	16,35	-0,4	+2,6
4	27,8	41,5	+1,0	+3,2	(13,84)	(-8,3)	(+2,1)	(13,68)	(-1,9)	(+3,2)
5	27,2	41,5	-0,5	-	10,22	-0,8	+1,0	10,08	+1,1	+1,8
Frauen	26,2	39,3	+1,3	-0,8	12,31	-3,6	-1,5	12,12	-1,2	-1,4
1	/	/	/	/	/	/	/	/	/	/
2	9,7	38,7	-4,0	-1,0	17,85	+0,1	+0,4	17,45	+2,8	+0,2
3	32,3	39,3	+1,0	+0,3	13,88	-5,9	-2,0	13,71	-2,4	-1,5
4	21,3	39,3	+1,8	-1,0	(11,45)	(-1,8)	(-1,0)	(11,31)	(-0,4)	(-1,0)
5	34,5	39,3	+2,1	-1,8	9,06	-2,1	+1,1	8,91	-0,2	+0,7

N82 Erbringung von wirtschaftlichen Dienstleistungen für Unternehmen und Privatpersonen a. n. g.

Insgesamt	0,6	39,2	+0,5	+0,1	(19,29)	(-10,0)	(+8,0)	(18,81)	(-1,0)	(+7,9)
1	8,7	39,0	-0,3	-0,3	40,71	-14,7	+2,7	40,03	+2,7	+4,6
2	21,2	39,2	-	+1,0	(26,76)	(-11,5)	(+15,3)	(26,16)	(-1,9)	(+15,4)
3	36,7	39,4	-0,5	+0,5	17,03	-5,7	+5,3	16,67	+1,5	+5,0
4	20,4	39,1	+2,9	-0,8	12,57	-3,7	+4,3	11,90	-0,2	+1,0
5	12,9	38,8	+0,8	-0,5	9,63	-0,4	-2,9	9,45	+0,5	-2,6
Männer	55,3	39,8	+0,5	+0,3	(21,16)	(-7,8)	(+12,8)	(20,61)	(+1,9)	(+12,8)
1	12,2	39,0	-	-	43,21	-15,1	-0,7	42,59	+2,5	+2,2
2	20,8	39,6	-0,5	+1,0	(29,18)	(-8,2)	(+18,1)	(28,46)	(+1,9)	(+17,7)
3	32,3	40,5	-0,7	+0,7	18,07	-2,9	+6,2	17,56	+2,6	+4,7
4	19,6	39,8	+3,1	-	(13,0)	(-3,9)	(+5,9)	12,31	+0,7	+2,8
5	15,1	39,1	+1,0	-0,8	9,86	-0,9	-4,6	9,68	-0,1	-4,2
Frauen	44,7	38,5	+0,5	+0,3	16,89	-13,2	+2,6	16,51	-5,0	+2,4
1	4,4	39,3	-0,3	-0,8	32,26	-15,4	+5,9	31,37	+1,0	+4,0
2	21,6	38,7	-	+0,8	(23,83)	(-16,6)	(+10,1)	(23,38)	(-)	(+10,6)
3	42,2	38,5	-	+1,0	15,99	-8,5	+4,9	15,77	+0,3	+5,9
4	21,4	38,3	+3,2	-0,3	(12,06)	(-2,5)	(+5,3)	(11,41)	(-0,8)	(+1,2)
5	10,3	38,4	+0,5	+0,5	9,20	+0,4	+1,5	9,02	+1,8	+1,2

Noch: **5. Durchschnittliche Verdienste und Arbeitszeiten der Arbeitnehmerinnen und Arbeitnehmer im Produzierenden Gewerbe und im Dienstleistungsbereich*) im III. Quartal 2011 nach Geschlecht und Leistungsgruppen**

Noch: **5.1 Vollzeitbeschäftigte nach Wirtschaftszweigen**

Geschlecht —— Leistungs- gruppe	Anteil der Arbeit- nehmer/ -innen an übergeord- neter Zusammen- fassung	Bruttomonatsverdienst						Sonder- zahlungen		
		insgesamt				ohne Sonderzahlungen				
		III. Quartal 2011	Veränderung III. Quartal 2011 gegenüber dem		III. Quartal 2011	Veränderung III. Quartal 2011 gegenüber dem				
			Vorquartal	entsprechen- den Vorjahres- quartal		Vorquartal	entsprechen- den Vorjahres- quartal			
	%	EUR	%		EUR	%		EUR		

noch: **N Erbringung von sonstigen wirtschaftlichen Dienstleistungen**

N80 Wach- und Sicherheitsdienste sowie Detekteien

Insgesamt	0,4	2 170	+1,6	+2,1	2 143	+1,5	+1,6	/
1	/	/	/	/	/	/	/	/
2	1,2	(3 841)	(-8,7)	(-2,2)	(3 772)	(-6,7)	(-2,4)	/
3	27,0	/	/	/	(2 256)	(+1,4)	(+5,5)	/
4	54,5	2 033	+1,2	-1,5	2 032	+1,3	-1,4	/
5	16,4	1 976	+0,4	+4,5	1 976	+0,7	+4,6	/
Männer	85,7	2 208	+1,8	+3,1	2 179	+1,7	+2,5	/
1	/	/	/	/	/	/	/	/
2	1,0	(4 239)	(-5,3)	(+5,1)	(4 168)	(-2,3)	(+5,4)	/
3	28,6	/	/	/	(2 250)	(+1,3)	(+6,7)	/
4	53,4	2 085	+1,5	-1,2	2 085	+1,6	-1,1	/
5	16,2	2 024	+1,0	+6,4	2 023	+1,2	+6,5	/
Frauen	14,3	(1 942)	(+0,6)	(-3,7)	1 930	+0,4	-4,0	/
1	/	/	/	/	/	/	/	/
2	2,5	(2 904)	(-11,2)	(-14,5)	(2 840)	(-13,1)	(-16,4)	/
3	/	/	/	/	/	/	/	/
4	61,5	1 762	+0,5	-2,3	1 761	+0,8	-1,9	/
5	17,8	(1 716)	(-1,0)	(-4,7)	(1 716)	(+0,2)	(-4,7)	-

N81 Gebäudebetreuung; Garten- und Landschaftsbau

Insgesamt	0,7	2 569	-5,3	+1,1	2 520	-0,9	+1,4	/
1	4,0	(5 849)	(-6,3)	(+4,0)	(5 678)	(+1,6)	(+3,5)	/
2	9,0	3 579	-5,3	+1,4	3 512	-0,3	+1,5	/
3	31,9	2 770	-5,3	+2,6	2 706	-1,5	+2,5	/
4	26,1	(2 381)	(-6,0)	(+3,3)	(2 353)	(-0,5)	(+4,2)	/
5	29,1	1 751	-0,7	+0,6	1 725	+1,2	+1,0	/
Männer	73,8	2 735	-6,2	+2,5	2 681	-1,3	+2,8	/
1	4,7	6 119	-7,1	+6,4	5 932	+1,4	+5,5	/
2	8,7	3 808	-5,5	+2,8	3 742	+0,2	+3,1	/
3	31,7	2 914	-5,7	+3,8	2 837	-1,8	+3,7	/
4	27,8	(2 497)	(-)	(-)	(2 468)	(-0,9)	(+6,5)	/
5	27,2	1 843	-1,2	+0,9	1 816	+0,6	+1,6	/
Frauen	26,2	2 100	-2,6	-2,2	2 068	-0,1	-2,1	/
1	/	/	/	/	/	/	/	/
2	9,7	2 999	-3,8	-0,8	2 933	-1,2	-1,0	/
3	32,3	2 372	-4,7	-1,6	2 342	-1,3	-1,1	/
4	21,3	(1 954)	(-0,2)	(-2,2)	(1 930)	(+1,2)	(-2,2)	/
5	34,5	1 548	-0,1	-0,5	1 523	+1,9	-0,9	/

N82 Erbringung von wirtschaftlichen Dienstleistungen für Unternehmen und Privatpersonen a. n. g.

Insgesamt	0,6	(3 286)	(-9,5)	(+8,1)	(3 204)	(-0,4)	(+8,0)	/
1	8,7	6 905	-14,8	+2,4	6 790	+2,6	+4,3	/
2	21,2	(4 559)	(-11,6)	(+16,5)	(4 456)	(-2,0)	(+16,5)	/
3	36,7	2 919	-6,1	+5,9	2 857	+1,0	+5,7	/
4	20,4	(2 137)	(-0,7)	(+3,6)	2 023	+2,9	+0,3	/
5	12,9	1 625	+0,4	-3,3	1 594	+1,4	-3,0	/
Männer	55,3	(3 657)	(-7,4)	(+13,0)	(3 561)	(+2,3)	(+13,0)	/
1	12,2	7 316	-15,1	-0,7	7 211	+2,5	+2,2	/
2	20,8	(5 021)	(-8,6)	(+19,2)	(4 896)	(+1,5)	(+18,8)	/
3	32,3	3 178	-3,6	+6,8	3 089	+1,9	+5,4	/
4	19,6	(2 250)	(-0,9)	(+6,0)	(2 131)	(+3,9)	(+2,9)	/
5	15,1	1 675	+0,2	-5,4	1 644	+1,0	-4,9	/
Frauen	44,7	2 827	-12,6	+3,0	2 763	-4,4	+2,8	/
1	4,4	5 503	-15,7	+5,0	5 350	+0,6	+3,0	/
2	21,6	(4 009)	(-16,6)	(+10,9)	(3 934)	(-)	(+11,5)	/
3	42,2	2 674	-8,4	+5,9	2 637	+0,4	+7,0	/
4	21,4	(2 008)	(+0,7)	(+5,0)	1 901	+2,6	+1,0	/
5	10,3	(1 533)	(+0,7)	(+2,0)	(1504)	(+2,2)	(+1,8)	/

Anmerkung Seite 54

Noch: **5. Durchschnittliche Verdienste und Arbeitszeiten der Arbeitnehmerinnen und Arbeitnehmer im Produzierenden Gewerbe und im Dienstleistungsbereich*) im III. Quartal 2011 nach Geschlecht und Leistungsgruppen**

Noch: **5.1 Vollzeitbeschäftigte nach Wirtschaftszweigen**

Geschlecht Leistungs- gruppe	Anteil der Arbeit- nehmer/- innen an übergeord- neter Zusammen- fassung	Bezahlte Wochenarbeitszeit			Bruttostundenverdienst					
					insgesamt			ohne Sonderzahlungen		
		III. Quartal 2011	Veränderung III. Quartal 2011 gegenüber dem		III. Quartal 2011	Veränderung III. Quartal 2011 gegenüber dem		III. Quartal 2011	Veränderung III. Quartal 2011 gegenüber dem	
			Vorquartal	entsprechen- den Vorjahres- quartal		Vorquartal	entsprechen- den Vorjahres- quartal		Vorquartal	entsprechen- den Vorjahres- quartal
	%	Stunden	%		EUR	%		EUR	%	

O Öffentliche Verwaltung, Verteidigung, Sozialversicherung

Insgesamt	11,2	40,1	—	−0,2	19,16	−0,9	+1,6	19,05	+0,5	+1,5
1	9,8	40,2	—	—	30,67	−0,6	+1,3	30,53	+0,6	+1,2
2	40,6	40,0	—	−0,2	21,13	−0,9	+1,5	21,00	+0,6	+1,4
3	42,8	40,2	—	—	15,69	−1,1	+1,4	15,59	+0,5	+1,4
4	5,1	39,9	—	−0,5	13,27	—	+2,0	13,14	+0,3	+1,9
5	1,6	40,3	—	−0,2	10,63	−0,6	−4,9	10,59	+0,3	−4,9
Männer	68,0	40,3	—	—	19,81	−1,0	+1,4	19,72	+0,6	+1,4
1	11,1	40,2	—	−0,2	31,31	−0,6	+1,5	31,19	+0,6	+1,5
2	41,4	40,1	—	−0,2	21,74	−1,2	+1,6	21,64	+0,6	+1,5
3	39,9	40,4	—	−0,2	15,98	−1,2	+1,4	15,90	+0,5	+1,3
4	5,8	40,0	—	−0,5	13,46	+0,1	+2,0	13,34	+0,3	+1,8
5	1,8	40,6	—	—	10,64	−0,4	−5,0	10,61	+0,3	−5,1
Frauen	32,0	39,7	—	—	17,78	−0,6	+2,2	17,61	+0,5	+2,1
1	7,2	40,1	—	—	28,57	−0,5	+1,1	28,38	+0,6	+1,0
2	39,0	39,6	—	−0,3	19,73	−0,4	+1,9	19,54	+0,5	+1,7
3	49,0	39,7	—	—	15,19	−0,8	+1,5	15,04	+0,5	+1,5
4	3,7	39,6	—	−0,5	12,63	−0,5	+1,9	12,47	+0,3	+1,9
5	1,2	39,6	—	—	10,59	−1,0	−4,8	10,50	+0,3	−4,8

P Erziehung und Unterricht

Insgesamt	5,2	40,1	—	−0,1	22,58	−2,1	+0,9	22,56	+1,1	+0,9
1	38,5	40,3	—	—	26,50	−2,3	+0,4	26,49	+0,8	+0,4
2	45,8	40,2	—	−0,2	21,87	−2,5	+1,3	21,84	+1,1	+1,3
3	14,2	39,4	−0,3	—	15,21	—	+0,2	15,19	+1,5	+0,3
4	1,2	39,6	−0,3	−0,3	12,86	−1,8	−2,4	12,83	+0,1	−2,5
5	0,3	39,2	—	—	9,40	−2,7	−1,8	9,36	−1,4	−1,6
Männer	47,9	40,1	—	−0,2	24,36	−1,9	+1,0	24,33	+1,2	+1,0
1	53,5	40,2	—	—	27,29	−2,3	+0,5	27,28	+0,9	+0,5
2	34,7	40,1	—	—	22,84	−2,2	+1,6	22,78	+1,2	+1,7
3	10,1	40,0	+0,3	+0,3	15,81	+0,1	+0,1	15,80	+2,2	+0,2
4	1,3	39,9	—	—	13,62	−2,6	−3,3	13,58	−0,1	−3,5
5	0,3	39,2	−1,5	+0,8	9,32	−5,9	+2,5	9,25	−4,4	+3,0
Frauen	52,1	40,1	—	—	20,95	−2,1	+1,4	20,94	+1,1	+1,4
1	24,7	40,4	—	−0,2	24,92	−2,5	+0,9	24,92	+0,8	+0,9
2	55,9	40,3	—	−0,2	21,32	−2,6	+1,4	21,31	+0,9	+1,3
3	17,9	39,2	—	+0,3	14,89	+0,1	+0,3	14,87	+1,3	+0,4
4	1,0	39,3	−0,3	−0,3	11,94	−1,1	+0,3	11,93	—	+0,4
5	0,4	39,2	+1,0	−0,5	9,46	−0,5	−6,7	9,44	+0,7	−6,9

Q Gesundheits- und Sozialwesen

Insgesamt	8,3	39,2	+0,1	+0,5	20,59	−0,1	+2,7	20,28	+0,6	+3,6
1	13,9	41,4	+0,5	+1,5	39,72	+0,4	+3,0	39,07	+1,7	+3,5
2	22,9	39,1	—	—	21,44	+0,4	+1,4	21,14	+1,0	+2,2
3	51,3	38,8	—	+0,5	16,43	+0,4	+2,4	16,21	+1,0	+3,6
4	9,2	38,7	+0,5	+0,5	13,48	−0,1	+2,0	13,18	—	+2,6
5	2,6	38,9	+0,5	+1,0	11,13	−1,9	+0,7	10,82	−1,6	+1,3
Männer	37,2	39,7	+0,3	+0,8	24,72	−0,2	+2,9	24,33	+0,8	+3,6
1	23,2	41,5	+0,5	+1,5	44,00	+0,1	+3,4	43,16	+1,5	+3,7
2	25,6	39,3	−0,3	+0,3	22,83	+0,3	+1,2	22,54	+0,9	+2,1
3	41,6	39,1	+0,3	+0,8	17,08	+0,3	+1,9	16,89	+1,1	+3,1
4	7,0	39,1	—	+0,3	14,06	+0,6	+2,9	13,64	+0,5	+3,2
5	2,5	38,8	+0,3	+1,6	11,07	—	+5,2	10,78	+0,3	+5,1
Frauen	62,8	38,9	—	+0,3	18,10	−0,1	+2,4	17,83	+0,4	+3,3
1	8,4	41,1	—	+1,2	32,69	+0,6	+2,3	32,35	+1,5	+3,3
2	21,3	39,0	—	—	20,44	+0,3	+1,4	20,14	+0,9	+2,2
3	57,0	38,6	−0,3	+0,3	16,14	+0,4	+2,7	15,91	+1,0	+3,9
4	10,5	38,5	+0,5	+0,3	13,26	−0,3	+1,8	12,99	−0,3	+2,3
5	2,7	39,0	+0,5	+1,0	11,17	−2,9	−1,2	10,83	−2,7	−0,5

Noch: **5. Durchschnittliche Verdienste und Arbeitszeiten der Arbeitnehmerinnen und Arbeitnehmer im Produzierenden Gewerbe und im Dienstleistungsbereich*) im III. Quartal 2011 nach Geschlecht und Leistungsgruppen**

Noch: **5.1 Vollzeitbeschäftigte nach Wirtschaftszweigen**

Geschlecht —— Leistungs- gruppe	Anteil der Arbeit- nehmer/ -innen an übergeord- neter Zusammen- fassung	Bruttomonatsverdienst						Sonder- zahlungen	
		insgesamt				ohne Sonderzahlungen			
		III. Quartal 2011	Veränderung III. Quartal 2011 gegenüber dem		III. Quartal 2011	Veränderung III. Quartal 2011 gegenüber dem			
			Vorquartal	entsprechen- den Vorjahres- quartal		Vorquartal	entsprechen- den Vorjahres- quartal		
	%	EUR	%		EUR	%		EUR	

O Öffentliche Verwaltung, Verteidigung, Sozialversicherung

Insgesamt	11,2	3 337	-0,9	+1,4	3 317	+0,5	+1,3	20
1	9,8	5 355	-0,6	+1,2	5 331	+0,6	+1,1	24
2	40,6	3 668	-1,0	+1,3	3 646	+0,6	+1,2	21
3	42,8	2 738	-1,1	+1,3	2 720	+0,5	+1,2	18
4	5,1	2 304	—	+1,7	2 281	+0,4	+1,6	23
5	1,6	1 863	-0,5	-5,0	1 855	+0,3	-5,1	8
Männer	68,0	3 465	-1,1	+1,3	3 449	+0,6	+1,3	16
1	11,1	5 470	-0,6	+1,3	5 449	+0,6	+1,3	21
2	41,4	3 788	-1,2	+1,4	3 771	+0,6	+1,3	17
3	39,9	2 807	-1,3	+1,3	2 794	+0,5	+1,3	13
4	5,8	2 342	+0,1	+1,7	2 320	+0,3	+1,5	22
5	1,8	1 875	-0,4	-5,2	1 870	+0,3	-5,3	5
Frauen	32,0	3 065	-0,6	+2,1	3 036	+0,5	+2,0	29
1	7,2	4 977	-0,5	+1,2	4 944	+0,6	+1,1	33
2	39,0	3 396	-0,4	+1,6	3 364	+0,4	+1,5	32
3	49,0	2 618	-0,9	+1,4	2 592	+0,5	+1,3	27
4	3,7	2 176	-0,5	+1,6	2 148	+0,4	+1,5	28
5	1,2	1 824	-1,0	-4,8	1 808	+0,3	-4,8	16

P Erziehung und Unterricht

Insgesamt	5,2	3 938	-2,1	+0,8	3 935	+1,1	+0,9	3
1	38,5	4 638	-2,3	+0,3	4 637	+0,9	+0,3	1
2	45,8	3 823	-2,4	+1,2	3 818	+1,1	+1,2	5
3	14,2	2 606	-0	+0,3	2 604	+1,6	+0,4	3
4	1,2	2 215	-1,9	-2,6	2 210	—	-2,6	5
5	0,3	1 602	-2,7	-1,6	1 595	-1,4	-1,4	7
Männer	47,9	4 249	-1,9	+1,0	4 244	+1,2	+1,0	5
1	53,5	4 770	-2,2	+0,5	4 768	+0,9	+0,5	2
2	34,7	3 980	-2,2	+1,5	3 969	+1,3	+1,5	12
3	10,1	2 746	+0,1	+0,2	2 743	+2,2	+0,3	3
4	1,3	2 361	-2,7	-3,4	2 355	-0,2	-3,5	6
5	0,3	1 588	-7,4	+3,3	1 577	-5,9	+3,8	11
Frauen	52,1	3 652	-2,1	+1,3	3 651	+1,1	+1,3	1
1	24,7	4 378	-2,5	+0,8	4 377	+0,8	+0,8	1
2	55,9	3 733	-2,6	+1,2	3 733	+1,0	+1,2	1
3	17,9	2 534	-0	+0,6	2 532	+1,3	+0,7	3
4	1,0	2 041	-1,1	+0,1	2 038	-0,1	+0,2	3
5	0,4	1 612	+0,4	-7,2	1 609	+1,7	-7,4	3

Q Gesundheits- und Sozialwesen

Insgesamt	8,3	3 508	-0	+3,2	3 455	+0,7	+4,1	/
1	13,9	7 143	+0,8	+4,5	7 026	+2,1	+5,0	/
2	22,9	3 645	+0,3	+1,5	3 594	+0,9	+2,3	/
3	51,3	2 767	+0,4	+2,8	2 730	+1,0	+4,0	/
4	9,2	2 265	+0,4	+2,4	2 213	+0,5	+2,9	/
5	2,6	1 882	-1,5	+1,8	1 829	-1,2	+2,4	/
Männer	37,2	4 265	+0	+3,7	4 198	+1,1	+4,4	/
1	23,2	7 940	+0,6	+4,9	7 789	+2,1	+5,2	/
2	25,6	3 902	+0,2	+1,6	3 852	+0,8	+2,4	/
3	41,6	2 900	+0,5	+2,5	2 868	+1,3	+3,7	/
4	7,0	2 386	+0,6	+3,0	2 315	+0,5	+3,3	/
5	2,5	1 868	+0,3	+7,0	1 820	+0,7	+6,9	/
Frauen	62,8	3 059	-0,1	+2,7	3 015	+0,4	+3,7	/
1	8,4	5 843	+0,7	+3,7	5 781	+1,7	+4,7	/
2	21,3	3 462	+0,3	+1,3	3 411	+0,9	+2,1	/
3	57,0	2 709	+0,4	+3,0	2 670	+0,8	+4,1	/
4	10,5	2 217	+0,3	+2,0	2 174	+0,4	+2,7	/
5	2,7	1 890	-2,4	-0,4	1 834	-2,1	+0,3	/

Anmerkung Seite 54

Noch: **5. Durchschnittliche Verdienste und Arbeitszeiten der Arbeitnehmerinnen und Arbeitnehmer im Produzierenden Gewerbe und im Dienstleistungsbereich*) im III. Quartal 2011 nach Geschlecht und Leistungsgruppen**

Noch: **5.1 Vollzeitbeschäftigte nach Wirtschaftszweigen**

Geschlecht — Leistungs- gruppe	Anteil der Arbeit- nehmer/- innen an übergeord- neter Zusammen- fassung	Bezahlte Wochenarbeitszeit			Bruttostundenverdienst					
					insgesamt			ohne Sonderzahlungen		
		III. Quartal 2011	Veränderung III. Quartal 2011 gegenüber dem		III. Quartal 2011	Veränderung III. Quartal 2011 gegenüber dem		III. Quartal 2011	Veränderung III. Quartal 2011 gegenüber dem	
			Vorquartal	entsprechen- den Vorjahres- quartal		Vorquartal	entsprechen- den Vorjahres- quartal		Vorquartal	entsprechen- den Vorjahres- quartal
	%	Stunden	%		EUR	%		EUR	%	

noch: **Q Gesundheits- und Sozialwesen**

Q86 Gesundheitswesen

Insgesamt	5,3	39,4	—	+0,4	22,36	+0,4	+3,0	21,98	+1,0	+4,0
1	18,3	41,8	+0,2	+1,5	41,71	+0,3	+2,8	41,04	+1,5	+3,5
2	20,9	39,3	—	—	22,19	+0,6	+1,2	21,80	+1,0	+2,2
3	51,5	38,7	—	+0,3	16,60	+1,0	+2,9	16,35	+1,4	+4,3
4	7,4	38,6	−0,5	−0,5	13,90	+2,2	+3,0	13,43	+0,8	+3,1
5	1,9	39,1	+0,3	+1,0	11,98	+1,4	+4,0	11,44	−0,6	+4,0
Männer	38,6	40,0	+0,3	+1,0	27,76	+0,4	+2,6	27,26	+1,2	+3,4
1	30,1	41,9	+0,5	+1,5	46,00	+0,1	+3,2	45,13	+1,4	+3,6
2	23,3	39,5	—	+0,3	23,98	+0,9	+0,7	23,59	+1,4	+1,8
3	39,5	38,9	—	+0,5	17,44	+1,4	+2,0	17,21	+1,9	+3,5
4	5,4	39,1	−1,0	+0,3	14,93	+2,3	+1,4	14,26	−0,1	+1,6
5	1,7	39,1	—	+1,0	(12,48)	(+0,9)	(+4,9)	11,95	−0,3	+5,2
Frauen	61,4	39,0	−0,3	—	18,89	+0,4	+2,9	18,58	+0,8	+4,1
1	10,9	41,7	—	+1,7	34,20	+0,3	+2,1	33,89	+1,4	+3,4
2	19,3	39,2	+0,3	—	20,81	+0,2	+1,2	20,43	+0,4	+2,3
3	59,1	38,6	—	—	16,24	+0,9	+3,2	15,98	+1,3	+4,6
4	8,7	38,3	−0,5	−1,3	13,48	+1,8	+3,1	13,11	+0,8	+3,6
5	2,0	39,0	+0,3	+1,0	11,72	+1,4	+3,0	11,18	−1,0	+2,9

Q87 Heime (ohne Erholungs- und Ferienheime)

Insgesamt	1,8	38,8	—	+0,4	17,56	−1,2	+1,8	17,38	+0,3	+2,5
1	6,1	38,9	—	−0,5	28,38	−1,6	+1,9	27,72	+0,9	+0,9
2	24,1	38,9	−0,3	—	20,48	—	+1,3	20,26	+1,2	+1,6
3	51,4	38,8	−0,3	+0,5	16,61	−1,0	+1,5	16,49	+0,4	+2,7
4	13,2	38,3	+0,5	+0,3	13,64	−1,4	+1,6	13,51	+0,4	+2,2
5	5,3	38,6	+0,5	+1,0	(10,60)	(−4,7)	(−3,7)	(10,44)	(−2,2)	(−2,7)
Männer	33,0	39,0	+0,3	+0,3	18,65	−1,1	+2,2	18,46	+0,7	+2,6
1	9,0	39,1	+0,8	+0,5	30,58	−3,1	+0,9	29,77	+1,1	+0,1
2	27,0	39,0	—	—	21,32	−0,2	+1,5	21,16	+1,0	+2,1
3	48,1	39,2	+0,5	+0,5	16,95	−0,9	+1,6	16,84	+0,4	+2,4
4	10,3	38,6	+0,5	−1,0	13,78	−0,6	+1,9	13,61	+1,3	+2,0
5	5,6	38,4	+0,8	+2,4	(9,95)	(−0,5)	(+2,8)	(9,85)	(+1,0)	(+2,9)
Frauen	67,0	38,7	—	+0,5	17,01	−1,3	+1,6	16,84	+0,2	+2,5
1	4,6	38,8	−0,3	−1,0	26,26	+0,2	+2,6	25,74	+0,7	+1,5
2	22,6	38,8	−0,5	—	19,98	—	+1,2	19,73	+1,3	+1,4
3	53,0	38,7	−0,3	+0,8	16,45	−1,1	+1,4	16,33	+0,4	+2,8
4	14,6	38,2	+0,5	+0,5	13,58	−1,7	+1,5	13,48	+0,1	+2,3
5	5,1	38,8	+0,8	+0,5	(10,94)	(−6,8)	(−6,7)	(10,76)	(−3,9)	(−5,3)

Q88 Sozialwesen (ohne Heime)

Insgesamt	1,2	39,0	+0,5	+1,0	17,16	−1,4	+0,6	16,98	−0,9	+1,1
1	6,2	38,9	+0,3	+1,0	28,29	+0,4	+0,7	27,92	+1,1	+1,0
2	30,3	38,9	−0,3	+0,3	20,26	—	+1,9	20,15	+0,6	+2,7
3	50,0	39,0	+0,3	+1,0	15,39	−0,5	+2,7	15,19	−0,2	+2,9
4	11,3	39,5	+3,4	+2,9	12,08	−2,7	+1,8	11,91	−1,4	+3,5
5	2,1	39,3	+1,0	+0,8	9,77	−6,7	−0,6	9,71	−4,6	+0,7
Männer	37,2	39,4	+0,3	+1,0	18,46	−2,6	+0,8	18,33	−1,3	+1,4
1	10,0	39,3	+0,5	+1,3	30,30	−0,4	+1,6	29,99	+0,8	+2,1
2	34,6	39,2	—	+0,5	20,77	−1,4	+1,6	20,67	−0,6	+2,4
3	43,0	39,6	+0,5	+1,3	15,79	−2,8	+2,7	15,67	−1,3	+3,0
4	10,1	39,6	+1,8	+1,3	12,32	−2,1	+5,6	12,18	+1,9	+7,0
5	2,3	39,5	+1,0	+1,0	9,87	−4,7	−1,2	9,81	−1,6	−0,7
Frauen	62,8	38,8	+0,5	+1,0	16,37	−0,7	+0,5	16,17	−0,6	+1,1
1	4,0	38,3	−0,3	+0,5	25,19	+0,9	+0,2	24,74	+0,4	+0
2	27,7	38,7	−0,3	+0,3	19,88	+1,0	+1,9	19,76	+1,5	+2,8
3	54,2	38,7	+0,3	+0,8	15,20	+0,7	+2,7	14,96	+0,4	+2,9
4	12,1	39,5	+4,5	+3,9	11,97	−2,8	−0,3	11,78	−3,0	+1,7
5	2,1	39,2	+1,0	+0,8	(9,71)	(−7,9)	(−)	(9,65)	(−6,3)	(+2,0)

Anmerkung Seite 54

Noch: **5. Durchschnittliche Verdienste und Arbeitszeiten der Arbeitnehmerinnen und Arbeitnehmer im Produzierenden Gewerbe und im Dienstleistungsbereich*) im III. Quartal 2011 nach Geschlecht und Leistungsgruppen**

Noch: **5.1 Vollzeitbeschäftigte nach Wirtschaftszweigen**

Geschlecht —— Leistungs- gruppe	Anteil der Arbeit- nehmer/ -innen an übergeord- neter Zusammen- fassung	Bruttomonatsverdienst						Sonder- zahlungen
		insgesamt			ohne Sonderzahlungen			
		III. Quartal 2011	Veränderung III. Quartal 2011 gegenüber dem		III. Quartal 2011	Veränderung III. Quartal 2011 gegenüber dem		
			Vorquartal	entsprechen- den Vorjahres- quartal		Vorquartal	entsprechen- den Vorjahres- quartal	
	%	EUR	%		EUR	%		EUR

noch: **Q Gesundheits- und Sozialwesen**
Q86 Gesundheitswesen

Insgesamt	5,3	3 827	+0,5	+3,4	3 762	+1,0	+4,4	/
1	18,3	7 585	+0,7	+4,5	7 463	+2,0	+5,2	/
2	20,9	3 789	+0,7	+1,2	3 722	+1,1	+2,2	/
3	51,5	2 790	+1,0	+3,1	2 747	+1,4	+4,4	/
4	7,4	2 327	+1,6	+2,2	2 250	+0,2	+2,5	/
5	1,9	2 032	+1,5	+5,0	1 942	-0,4	+5,1	/
Männer	38,6	4 820	+0,5	+3,5	4 733	+1,3	+4,2	/
1	30,1	8 375	+0,6	+4,7	8 217	+1,9	+5,1	/
2	23,3	4 115	+0,9	+1,1	4 047	+1,4	+2,1	/
3	39,5	2 949	+1,5	+2,6	2 910	+2,0	+4,2	/
4	5,4	2 536	+1,2	+1,6	2 423	-1,2	+1,9	/
5	1,7	(2 121)	(+0,8)	(+5,9)	(2 031)	(-0,3)	(+6,2)	/
Frauen	61,4	3 203	+0,3	+3,0	3 151	+0,7	+4,2	/
1	10,9	6 204	+0,6	+4,0	6 147	+1,6	+5,2	/
2	19,3	3 542	+0,5	+1,0	3 476	+0,7	+2,1	/
3	59,1	2 723	+0,8	+3,3	2 679	+1,1	+4,6	/
4	8,7	2 246	+1,4	+2,0	2 183	+0,4	+2,4	/
5	2,0	1 987	+1,6	+4,0	1 897	-0,6	+3,9	/

Q87 Heime (ohne Erholungs- und Ferienheime)

Insgesamt	1,8	2 958	-1,2	+2,2	2 928	+0,4	+2,9	/
1	6,1	4 801	-1,4	+1,5	4 689	+1,1	+0,5	/
2	24,1	3 459	-0,3	+1,2	3 422	+1,0	+1,5	/
3	51,4	2 803	-1,1	+2,1	2 783	+0,3	+3,3	/
4	13,2	2 271	-0,9	+1,9	2 250	+0,9	+2,5	/
5	5,3	(1 779)	(-4,0)	(-2,6)	(1 754)	(-1,6)	(-1,5)	/
Männer	33,0	3 163	-0,8	+2,5	3 130	+1,0	+2,9	/
1	9,0	5 195	-2,5	+1,4	5 059	+1,8	+0,6	/
2	27,0	3 616	-0,2	+1,7	3 588	+1,0	+2,2	/
3	48,1	2 887	-0,5	+2,0	2 868	+0,8	+2,9	/
4	10,3	2 311	+0	+0,9	2 281	+1,8	+1,0	/
5	5,6	(1 658)	(+0,1)	(+5,3)	(1 643)	(+1,7)	(+5,5)	/
Frauen	67,0	2 857	-1,4	+2,1	2 828	+0	+2,9	/
1	4,6	4 423	-0,2	+1,4	4 335	+0,4	+0,3	/
2	22,6	3 367	-0,5	+1,1	3 325	+0,9	+1,3	/
3	53,0	2 765	-1,4	+2,2	2 745	+0,1	+3,6	/
4	14,6	2 257	-1,2	+2,2	2 239	+0,6	+2,9	/
5	5,1	(1 844)	(-6,2)	(-6,2)	(1 814)	(-3,3)	(-4,7)	/

Q88 Sozialwesen (ohne Heime)

Insgesamt	1,2	2 910	-0,9	+1,6	2 879	-0,4	+2,1	/
1	6,2	4 779	+0,6	+1,7	4 717	+1,3	+2,0	/
2	30,3	3 426	-0,1	+2,3	3 407	+0,5	+3,1	/
3	50,0	2 607	-0,2	+3,7	2 573	+0,1	+4,0	/
4	11,3	2 076	+0,7	+4,8	2 046	+2,0	+6,7	/
5	2,1	1 671	-5,7	+0,4	1 660	-3,6	+1,8	/
Männer	37,2	3 162	-2,3	+1,8	3 140	-0,9	+2,4	/
1	10,0	5 170	+0	+2,9	5 117	+1,3	+3,4	/
2	34,6	3 536	-1,6	+2,0	3 520	-0,8	+2,9	/
3	43,0	2 716	-2,4	+3,9	2 695	-0,9	+4,2	/
4	10,1	2 121	-0,4	+7,1	2 097	+3,7	+8,5	/
5	2,3	1 693	-3,9	-0,2	1 683	-0,6	+0,4	/
Frauen	62,8	2 760	-0,1	+1,6	2 725	-0,1	+2,1	/
1	4,0	4 193	+0,6	+0,9	4 119	+0,2	+0,7	/
2	27,7	3 345	+0,8	+2,3	3 324	+1,3	+3,1	/
3	54,2	2 556	+1,0	+3,6	2 515	+0,6	+3,8	/
4	12,1	2 054	+1,4	+3,8	2 021	+1,2	+5,8	/
5	2,1	(1 656)	(-6,9)	(+1,0)	(1 645)	(-5,4)	(+3,0)	/

Anmerkung Seite 54

Noch: **5. Durchschnittliche Verdienste und Arbeitszeiten der Arbeitnehmerinnen und Arbeitnehmer im Produzierenden Gewerbe und im Dienstleistungsbereich*) im III. Quartal 2011 nach Geschlecht und Leistungsgruppen**

Noch: **5.1 Vollzeitbeschäftigte nach Wirtschaftszweigen**

Geschlecht Leistungs- gruppe	Anteil der Arbeit- nehmer/- innen an übergeord- neter Zusammen- fassung	Bezahlte Wochenarbeitszeit			Bruttostundenverdienst					
					insgesamt			ohne Sonderzahlungen		
		III. Quartal 2011	Veränderung III. Quartal 2011 gegenüber dem		III. Quartal 2011	Veränderung III. Quartal 2011 gegenüber dem		III. Quartal 2011	Veränderung III. Quartal 2011 gegenüber dem	
			Vorquartal	entsprechen- den Vorjahres- quartal		Vorquartal	entsprechen- den Vorjahres- quartal		Vorquartal	entsprechen- den Vorjahres- quartal
	%	Stunden	%		EUR	%		EUR	%	

R Kunst, Unterhaltung und Erholung

Insgesamt	0,6	38,9	—	—0,5	/	/	/	(22,42)	(—)	(—)
1	/	/	/	/	/	/	/	/	/	/
2	/	/	/	/	/	/	/	/	/	/
3	32,9	39,1	+0,3	—0,3	16,70	—5,3	—1,2	16,44	—0,7	—0,1
4	15,7	37,7	—	+0,5	(12,53)	(—2,6)	(+3,3)	(12,23)	(+2,3)	(+3,7)
5	3,8	(41,6)	(+1,7)	(—6,7)	(9,43)	(—1,3)	(+9,0)	(9,42)	(—0,5)	(+9,4)
Männer	/	/	/	/	/	/	/	/	/	/
1	/	/	/	/	/	/	/	/	/	/
2	/	/	/	/	/	/	/	/	/	/
3	34,0	39,2	+0,3	—0,5	17,35	—5,0	—0,9	17,14	—0,1	+0,8
4	11,2	39,4	—0,5	—	(14,13)	(—0,1)	(+7,2)	(13,64)	(+4,4)	(+6,1)
5	3,0	(39,6)	(+0,8)	(—9,2)	(10,15)	(—0,8)	(+15,1)	(10,15)	(—0,5)	(+15,6)
Frauen	36,7	38,4	+0,3	—0,5	/	/	/	(16,73)	(—0,8)	(+0,8)
1	9,2	38,5	+0,5	—0,8	(24,57)	(—6,6)	(—1,2)	(23,67)	(+0,1)	(+0,7)
2	30,9	38,4	—0,5	—0,8	/	/	/	(22,02)	(+1,1)	(+1,3)
3	31,1	39,0	+0,3	+0,3	15,46	—5,4	—1,7	15,10	—1,8	—1,9
4	23,5	36,3	+0,3	+0,8	(11,11)	(—5,7)	(—1,0)	(10,97)	(—0,5)	(+1,0)
5	5,3	(43,5)	(+2,4)	(—4,8)	8,79	—1,0	+3,8	8,78	+0,3	+4,3

R90 Kreative, künstlerische und unterhaltende Tätigkeiten

Insgesamt	/	/	/	/	/	/	/	/	/	/
1	/	/	/	/	/	/	/	/	/	/
2	47,3	39,1	—	—	/	/	/	(24,72)	(+1,3)	(+1,9)
3	36,3	39,2	—	—	16,49	—2,7	—2,5	16,26	+0,8	+0,1
4	3,2	39,0	—	+0,3	15,77	—3,5	—7,5	15,62	+2,8	+3,1
5	0,4	36,7	+0,8	—6,4	10,32	—3,1	—4,1	10,19	+4,9	—4,0
Männer	67,3	39,3	+0,3	—	/	/	/	/	/	/
1	/	/	/	/	/	/	/	/	/	/
2	46,6	39,2	—	—	/	/	/	(25,72)	(+1,2)	(+1,8)
3	37,8	39,3	+0,3	—	17,13	—1,3	—1,3	16,91	+1,3	+1,5
4	3,1	39,3	—	+0,5	(15,29)	(—1,5)	(—1,4)	(15,19)	(+3,8)	(+1,5)
5
Frauen	/	/	/	/	/	/	/	/	/	/
1	13,8	38,6	+0,5	—0,5	(23,22)	(—7,9)	(—1,9)	(22,37)	(—0,4)	(+0,7)
2	48,8	38,8	—0,3	—0,3	/	/	/	(22,72)	(+1,2)	(+1,9)
3	33,1	39,1	+0,3	+0,5	14,98	—6,0	—4,9	14,71	—0,5	—3,2
4	3,4	38,3	—0,3	—0,5	16,70	—7,5	—	16,47	+0,8	+6,2
5	1,0	36,8	—0,8	—5,4	11,46	—7,3	+5,3	11,33	+1,3	+5,2

R91 Bibliotheken, Archive, Museen, botanische und zoologische Gärten

Insgesamt	0,1	39,1	+0,2	—0,1	18,73	—2,0	—0,4	18,72	—	—0,1
1	12,3	39,4	+0,5	+0,8	29,77	—1,2	+3,2	29,77	+3,2	+3,2
2	25,0	38,5	—0,3	—0,8	21,71	—0,2	+1,0	21,71	+1,6	+1,0
3	48,1	39,4	+0,3	—0,3	16,11	+0,4	—1,0	16,10	+1,6	—0,4
4	12,1	39,3	+1,3	+2,3	13,57	—1,7	+1,9	13,57	—0,4	+2,2
5	/	/	/	/	/	/	/	/	/	/
Männer	56,6	39,3	+0,3	—	19,60	—3,7	+0,5	19,60	—0,8	+1,0
1	15,7	39,6	+0,5	+1,0	30,61	—1,9	+5,0	30,61	+4,0	+5,0
2	20,3	38,8	—0,3	—0,3	22,92	—1,8	+1,3	22,92	+0,5	+1,3
3	48,1	39,4	—	—	16,48	—0,4	—2,3	16,47	+1,4	—1,3
4	14,6	39,3	+0,3	—	(13,84)	(—0,6)	(+4,2)	(13,84)	(+0,4)	(+4,6)
5	/	/	/	/	/	/	/	/	/	/
Frauen	43,4	38,8	+0,3	—0,3	17,58	+0,1	—1,5	17,58	+0,7	—1,3
1	7,9	38,8	+0,3	—	27,54	+1,1	—1,7	27,54	+1,1	—1,7
2	31,1	38,2	—0,3	—1,3	20,67	+1,0	+1,4	20,67	+2,2	+1,4
3	48,2	39,3	+0,3	—0,8	15,62	+1,3	+0,3	15,62	+1,6	+0,5
4	8,8	39,5	+3,1	+8,8	12,99	—4,8	—3,1	12,99	—2,8	—3,1
5	4,1	37,3	—	—	(8,08)	(—)	(—)	(8,08)	(—)	(—)

Anmerkung Seite 54

Noch: **5. Durchschnittliche Verdienste und Arbeitszeiten der Arbeitnehmerinnen und Arbeitnehmer im Produzierenden Gewerbe und im Dienstleistungsbereich*) im III. Quartal 2011 nach Geschlecht und Leistungsgruppen**

Noch: **5.1 Vollzeitbeschäftigte nach Wirtschaftszweigen**

Geschlecht —— Leistungs- gruppe	Anteil der Arbeit- nehmer/ -innen an übergeord- neter Zusammen- fassung	Bruttomonatsverdienst						Sonder- zahlungen	
		insgesamt				ohne Sonderzahlungen			
		III. Quartal 2011	Veränderung III. Quartal 2011 gegenüber dem		III. Quartal 2011	Veränderung III. Quartal 2011 gegenüber dem			
			Vorquartal	entsprechen- den Vorjahres- quartal		Vorquartal	entsprechen- den Vorjahres- quartal		
	%	EUR	%		EUR	%		EUR	

R Kunst, Unterhaltung und Erholung

Insgesamt	0,6	/	/	/	/	/	/	/
1	/	/	/	/	/	/	/	/
2	/	/	/	/	/	/	/	/
3	32,9	2 838	-5,0	-1,4	2 794	-0,5	-0,3	/
4	15,7	(2 054)	(-2,5)	(+3,9)	(2 004)	(+2,3)	(+4,3)	/
5	3,8	1 702	+0,4	+1,6	1 701	+1,2	+2,0	/
Männer	/	/	/	/	/	/	/	/
1	/	/	/	/	/	/	/	/
2	/	/	/	/	/	/	/	/
3	34,0	2 955	-4,7	-1,3	2 919	+0,3	+0,4	/
4	11,2	(2 418)	(-0,8)	(+7,3)	(2 335)	(+3,8)	(+6,1)	/
5	3,0	1 746	-0,1	+4,4	1 746	+0,2	+4,9	/
Frauen	36,7	/	/	/	(2 790)	(-0,6)	(+0,4)	/
1	9,2	(4 107)	(-6,3)	(-2,1)	(3 958)	(+0,5)	(-0,1)	/
2	30,9	/	/	/	(3 675)	(+0,7)	(+0,5)	/
3	31,1	2 618	-5,2	-1,5	2 557	-1,6	-1,7	/
4	23,5	(1 755)	(-5,1)	(+0,1)	(1 732)	(+0,1)	(+2,0)	/
5	5,3	(1 660)	(+1,1)	(-1,2)	(1 657)	(+2,5)	(-0,8)	/

R90 Kreative, künstlerische und unterhaltende Tätigkeiten

Insgesamt	/	/	/	/	/	/	/	/
1	/	/	/	/	/	/	/	/
2	47,3	/	/	/	(4 196)	(+1,2)	(+1,9)	/
3	36,3	2 812	-2,5	-2,4	2 771	+0,9	+0,1	/
4	3,2	2 670	-3,6	-7,4	2 645	+2,7	+3,2	/
5	0,4	1 646	-2,4	-10,2	1 625	+5,7	-10,0	/
Männer	67,3	/	/	/	(3 826)	(+1,2)	(-)	/
1	/	/	/	/	/	/	/	/
2	46,6	/	/	/	(4 382)	(+1,2)	(+1,9)	/
3	37,8	2 925	-1,1	-1,5	2 887	+1,4	+1,4	/
4	3,1	(2 612)	(-1,5)	(-0,9)	(2 594)	(+3,6)	(+2,0)	/
5
Frauen	/	/	/	/	/	/	/	/
1	13,8	(3 897)	(-7,3)	(-2,3)	(3 753)	(+0,2)	(+0,3)	/
2	48,8	/	/	/	(3 832)	(+0,9)	(+1,8)	/
3	33,1	2 544	-5,8	-4,5	2 498	-0,3	-2,7	/
4	3,4	2 781	-7,6	-	2 743	+0,7	+5,6	(39)
5	1,0	1 832	-8,1	-0,5	1 811	+0,4	-0,7	/

R91 Bibliotheken, Archive, Museen, botanische und zoologische Gärten

Insgesamt	0,1	3 181	-1,8	-0,5	3 181	+0,2	-0,2	/
1	12,3	5 095	-0,8	+4,0	5 095	+3,6	+4,0	-
2	25,0	3 629	-0,4	+0,1	3 629	+1,3	+0,1	/
3	48,1	2 754	+0,5	-1,4	2 752	+1,7	-0,8	/
4	12,1	2 320	-0,4	+4,4	2 320	+0,9	+4,7	-
5	/	/	/	/	/	/	/	/
Männer	56,6	3 347	-3,6	+0,6	3 346	-0,7	+1,0	/
1	15,7	5 268	-1,4	+6,0	5 268	+4,5	+6,0	-
2	20,3	3 864	-2,1	+0,9	3 864	+0,3	+0,9	/
3	48,1	2 823	-0,3	-2,3	2 820	+1,5	-1,4	/
4	14,6	(2 362)	(-0,3)	(+4,3)	(2 362)	(+0,6)	(+4,7)	-
5	/	/	/	/	/	/	/	/
Frauen	43,4	2 966	+0,3	-1,7	2 966	+1,0	-1,6	/
1	7,9	4 649	+1,4	-1,7	4 649	+1,4	-1,7	-
2	31,1	3 428	+0,7	-	3 428	+1,9	-	-
3	48,2	2 665	+1,4	-0,5	2 665	+1,7	-0,2	/
4	8,8	2 230	-1,7	+5,5	2 230	+0,3	+5,5	-
5	4,1	(1 308)	(+0,2)	(-)	(1 308)	(+0,2)	(-)	-

Anmerkung Seite 54

Noch: **5. Durchschnittliche Verdienste und Arbeitszeiten der Arbeitnehmerinnen und Arbeitnehmer im Produzierenden Gewerbe und im Dienstleistungsbereich*) im III. Quartal 2011 nach Geschlecht und Leistungsgruppen**

Noch: **5.1 Vollzeitbeschäftigte nach Wirtschaftszweigen**

Geschlecht — Leistungs- gruppe	Anteil der Arbeit- nehmer/- innen an übergeord- neter Zusammen- fassung	Bezahlte Wochenarbeitszeit			Bruttostundenverdienst					
					insgesamt			ohne Sonderzahlungen		
		III. Quartal 2011	Veränderung III. Quartal 2011 gegenüber dem		III. Quartal 2011	Veränderung III. Quartal 2011 gegenüber dem		III. Quartal 2011	Veränderung III. Quartal 2011 gegenüber dem	
			Vorquartal	entsprechen- den Vorjahres- quartal		Vorquartal	entsprechen- den Vorjahres- quartal		Vorquartal	entsprechen- den Vorjahres- quartal
	%	Stunden	%		EUR	%		EUR	%	

noch: **R Kunst, Unterhaltung und Erholung**

R92 Spiel-, Wett- und Lotteriewesen

Insgesamt	/	/	/	/	/	/	/	/	/	/
1	13,1	39,1	+0,3	+0,5	(32,49)	(-)	(+0,7)	(32,41)	(+0)	(+1,8)
2	10,6	37,1	-0,8	-1,3	21,57	-22,4	-6,4	21,32	-0,7	-5,2
3	8,1	(38,3)	(+1,6)	(-5,2)	(15,22)	(-)	(+4,0)	(15,21)	(-0,6)	(+5,2)
4	49,7	35,3	+0,6	+2,9	(10,03)	(-7,6)	(-3,5)	(9,97)	(-1,5)	(-3,9)
5	18,5	(45,0)	(+1,1)	(-6,1)	(8,75)	(+1,0)	(+10,3)	(8,75)	(+1,0)	(+11,0)
Männer	/	/	/	/	/	/	/	/	/	/
1	28,8	39,6	+0,3	+1,3	(33,93)	(-)	(+2,8)	(33,84)	(+0,1)	(+3,9)
2	/	/	/	/	/	/	/	/	/	/
3	17,2	(38,2)	(+2,1)	(-7,3)	15,97	-11,4	+5,5	15,95	-0,6	+6,1
4	/	/	/	/	/	/	/	/	/	/
5	23,2	42,4	+1,4	-9,8	(9,48)	(+1,9)	(+17,8)	(9,48)	(+2,2)	(+18,4)
Frauen	64,7	(37,2)	(+0,3)	(-1,3)	(11,60)	(-)	(-)	(11,54)	(-1,2)	(-)
1	4,5	37,4	-	-1,1	(27,17)	(-)	(-4,4)	(27,10)	(-0,5)	(-3,5)
2	10,9	36,2	-1,4	-1,6	20,77	-20,5	-10,1	20,60	-1,0	-9,1
3	/	/	/	/	/	/	/	/	/	/
4	65,5	34,8	+0,6	+3,3	(9,91)	(-6,9)	(-3,8)	(9,84)	(+0,1)	(-4,2)
5	16,0	(47,1)	(+0,2)	(-3,7)	8,23	+1,1	+5,6	8,23	+1,1	+6,2

R93 Erbringung von Dienstleistungen des Sports, der Unterhaltung und der Erholung

Insgesamt	/	/	/	/	/	/	/	/	/	/
1	/	/	/	/	/	/	/	/	/	/
2	/	/	/	/	/	/	/	/	/	/
3	32,7	38,9	+0,5	+0,3	(17,54)	(-11,9)	(+0,4)	(17,07)	(-5,1)	(-1,4)
4	24,3	39,2	+0,5	+0,3	(13,56)	(+2,7)	(+14,2)	(12,98)	(+6,7)	(+11,3)
5	3,9	36,4	-1,9	-1,6	(10,71)	(-0,4)	(+3,6)	(10,70)	(+0,5)	(+3,6)
Männer	/	/	/	/	/	/	/	/	/	/
1	/	/	/	/	/	/	/	/	/	/
2	/	/	/	/	/	/	/	/	/	/
3	27,6	39,0	+0,5	-0,3	(18,43)	(-)	(-0,2)	(18,13)	(-)	(-1,0)
4	21,7	39,7	-	+0,8	/	/	/	(13,82)	(+9,4)	(+10,8)
5	3,8	36,2	-2,2	-1,9	10,87	-3,3	+5,6	10,87	-3,2	+5,6
Frauen	29,7	38,3	+0,5	-0,8	(15,81)	(-1,2)	(+8,1)	(15,21)	(+1,1)	(+5,8)
1	/	/	/	/	/	/	/	/	/	/
2	15,0	37,5	-0,8	-3,4	(20,30)	(-0,8)	(+9,6)	(19,80)	(+3,0)	(+9,4)
3	44,8	38,7	+0,5	+0,8	(16,22)	(-8,5)	(+1,5)	(15,52)	(-6,6)	(-2,0)
4	/	/	/	/	/	/	/	/	/	/
5	/	/	/	/	/	/	/	/	/	/

S Erbringung von sonstigen Dienstleistungen

Insgesamt	1,8	39,1	+0,3	+0,2	19,11	-4,9	+1,7	18,64	+0,2	+2,2
1	10,9	39,0	-0,3	+0,3	35,33	-4,6	-0,5	33,69	-0	+0,8
2	25,5	39,2	+1,3	+0,8	23,04	-3,6	+2,7	22,54	+0,9	+2,8
3	43,1	39,0	-0,3	-	16,13	-5,9	+1,2	15,81	-0,4	+1,5
4	15,1	39,3	-	+0,5	12,48	-4,3	+3,1	12,36	+2,5	+3,8
5	5,3	39,0	+0,5	-0,8	10,00	+0,2	+3,8	9,84	+2,5	+3,9
Männer	49,5	39,4	+0,5	+0,8	22,73	-5,3	+1,7	22,04	-0	+2,6
1	16,5	39,0	-0,3	+0,3	38,12	-5,3	-0,7	36,24	-0,6	+1,3
2	30,3	39,4	+2,1	+1,8	(24,51)	(-4,1)	(+0,3)	(23,89)	(+1,1)	(+0,8)
3	36,9	39,4	-	+0,5	18,79	-7,3	+0,7	18,30	-1,1	+0,8
4	13,4	39,7	-0,5	+0,5	13,44	-3,0	+3,9	13,31	+0,3	+4,5
5	2,9	40,6	+4,6	+4,1	(11,34)	(+6,2)	(+11,6)	(11,15)	(+7,2)	(+11,3)
Frauen	50,5	38,8	-0,3	-0,5	15,51	-4,3	+2,2	15,26	+0,7	+2,3
1	5,5	38,9	-1,0	-	27,04	-3,2	+1,9	26,11	+1,2	+0,2
2	20,9	38,9	-	-0,5	20,94	-2,7	+5,7	20,60	+0,8	+5,2
3	49,2	38,8	-0,3	-0,3	14,15	-4,6	+1,7	13,95	+0,1	+2,3
4	16,8	38,9	+0,3	+0,5	11,71	-5,3	+4,1	11,59	+4,8	+4,7
5	7,6	38,3	-1,3	-3,0	9,46	-2,2	+1,2	9,31	+0,6	+1,6

Anmerkung Seite 54

Noch: **5. Durchschnittliche Verdienste und Arbeitszeiten der Arbeitnehmerinnen und Arbeitnehmer im Produzierenden Gewerbe und im Dienstleistungsbereich*) im III. Quartal 2011 nach Geschlecht und Leistungsgruppen**

Noch: **5.1 Vollzeitbeschäftigte nach Wirtschaftszweigen**

Geschlecht —— Leistungs- gruppe	Anteil der Arbeit- nehmer/- innen an übergeord- neter Zusammen- fassung	Bruttomonatsverdienst						Sonder- zahlungen
		insgesamt			ohne Sonderzahlungen			
		III. Quartal 2011	Veränderung III. Quartal 2011 gegenüber dem		III. Quartal 2011	Veränderung III. Quartal 2011 gegenüber dem		
			Vorquartal	entsprechen- den Vorjahres- quartal		Vorquartal	entsprechen- den Vorjahres- quartal	
	%	EUR	%		EUR	%		EUR

noch: **R Kunst, Unterhaltung und Erholung**

R92 Spiel-, Wett- und Lotteriewesen

Insgesamt	/	/	/	/	/	/	/	/
1	13,1	(5 522)	(-)	(+1,3)	(5 508)	(+0,2)	(+2,3)	/
2	10,6	3 479	-23,0	-7,5	3 437	-1,6	-6,4	/
3	8,1	(2 536)	(-)	(-1,3)	(2 534)	(+1,2)	(-0,2)	/
4	49,7	(1 540)	(-6,8)	(-0,5)	(1 531)	(-0,6)	(-0,8)	/
5	18,5	1 712	+2,2	+3,7	1 712	+2,3	+4,3	-
Männer	/	/	/	/	/	/	/	/
1	28,8	(5 837)	(-)	(+4,0)	(5 822)	(+0,3)	(+5,1)	/
2
3	17,2	/	/	/	/	/	/	/
4	/	/	/	/	/	/	/	/
5	23,2	1 745	+3,3	+6,1	1 745	+3,4	+6,7	-
Frauen	64,7	(1 874)	(-)	(-0,4)	(1 864)	(-)	(-0,2)	/
1	4,5	(4 418)	(-)	(-5,3)	(4 407)	(-0,5)	(-4,4)	/
2	10,9	(3 267)	(-21,6)	(-11,5)	(3 240)	(-2,3)	(-10,5)	/
3	/	/	/	/	/	/	/	/
4	65,5	1 500	-6,3	-0,5	1 490	+0,8	-0,9	/
5	16,0	1 686	+1,5	+1,8	1 686	+1,5	+2,3	-

R93 Erbringung von Dienstleistungen des Sports, der Unterhaltung und der Erholung

Insgesamt	/	/	/	/	/	/	/	/
1	/	/	/	/	/	/	/	/
2	/	/	/	/	/	/	/	/
3	32,7	(2 962)	(-11,5)	(+0,4)	(2 884)	(-4,6)	(-1,4)	/
4	24,3	(2 311)	(+3,3)	(+14,5)	(2 212)	(+7,3)	(+11,6)	/
5	3,9	(1 693)	(-2,1)	(+1,7)	(1 692)	(-1,3)	(+1,8)	/
Männer	/	/	/	/	/	/	/	/
1	/	/	/	/	/	/	/	/
2	/	/	/	/	/	/	/	/
3	27,6	(3 123)	(-)	(-0,5)	(3 072)	(-)	(-1,3)	/
4	21,7	/	/	/	(2 382)	(+9,3)	(+11,6)	/
5	3,8	(1 711)	(-5,2)	(+3,8)	(1 711)	(-5,1)	(+3,8)	-
Frauen	29,7	(2 634)	(-0,6)	(+7,4)	(2 534)	(+1,7)	(+5,2)	/
1	/	/	/	/	/	/	/	/
2	15,0	(3 308)	(-1,6)	(+5,9)	(3 227)	(+2,2)	(+5,7)	/
3	44,8	(2 726)	(-8,0)	(+2,1)	(2 609)	(-6,1)	(-1,3)	/
4	/	/	/	/	/	/	/	/
5	/	/	/	/	/	/	/	/

S Erbringung von sonstigen Dienstleistungen

Insgesamt	1,8	3 247	-4,7	+1,9	3 166	+0,3	+2,4	/
1	10,9	5 982	-5,0	-0,4	5 704	-0,4	+0,8	/
2	25,5	3 923	-2,5	+3,6	3 838	+2,2	+3,7	/
3	43,1	2 736	-6,1	+1,2	2 680	-0,7	+1,5	/
4	15,1	2 128	-4,4	+3,5	2 107	+2,4	+4,1	/
5	5,3	1 692	+0,7	+2,8	1 665	+2,9	+3,0	/
Männer	49,5	3 891	-4,7	+2,6	3 771	+0,5	+3,4	/
1	16,5	6 457	-5,5	-0,5	6 138	-0,8	+1,4	/
2	30,3	4 193	-2,3	+2,1	4 088	+3,1	+2,6	/
3	36,9	3 214	-7,4	+1,0	3 131	-1,2	+1,2	/
4	13,4	2 319	-3,5	+4,5	2 296	-0,2	+5,0	/
5	2,9	(1 998)	(+10,9)	(+16,0)	(1 965)	(+12,0)	(+15,7)	/
Frauen	50,5	2 616	-4,4	+1,9	2 573	+0,5	+1,9	/
1	5,5	4 575	-4,0	+1,9	4 419	+0,3	+0,2	/
2	20,9	3 540	-2,6	+5,2	3 484	+0,9	+4,8	/
3	49,2	2 384	-4,9	+1,4	2 350	-0,2	+2,0	/
4	16,8	(1 979)	(-5,0)	(+4,5)	(1 960)	(+5,2)	(+5,3)	/
5	7,6	1 577	-3,2	-1,6	1 552	-0,4	-1,3	/

Anmerkung Seite 54

Noch: **5. Durchschnittliche Verdienste und Arbeitszeiten der Arbeitnehmerinnen und Arbeitnehmer im Produzierenden Gewerbe und im Dienstleistungsbereich*) im III. Quartal 2011 nach Geschlecht und Leistungsgruppen**

Noch: **5.1 Vollzeitbeschäftigte nach Wirtschaftszweigen**

Geschlecht Leistungs- gruppe	Anteil der Arbeit- nehmer/- innen an übergeord- neter Zusammen- fassung	Bezahlte Wochenarbeitszeit			Bruttostundenverdienst					
					insgesamt			ohne Sonderzahlungen		
		III. Quartal 2011	Veränderung III. Quartal 2011 gegenüber dem		III. Quartal 2011	Veränderung III. Quartal 2011 gegenüber dem		III. Quartal 2011	Veränderung III. Quartal 2011 gegenüber dem	
			Vorquartal	entsprechen- den Vorjahres- quartal		Vorquartal	entsprechen- den Vorjahres- quartal		Vorquartal	entsprechen- den Vorjahres- quartal
	%	Stunden		%	EUR		%	EUR		%

noch: **S Erbringung von sonstigen Dienstleistungen**

S94 Interessenvertretungen sowie kirchliche und sonstige religiöse Vereinigungen (ohne Sozialwesen und Sport)

Insgesamt	1,2	38,9	—	—0,2	21,54	—3,9	+2,4	21,00	+0,4	+3,1
1	14,3	38,9	—	+0,3	36,35	—3,6	+0,1	34,57	—0,4	+1,6
2	32,2	38,8	—	—0,3	23,58	—3,5	+2,1	23,19	+1,0	+2,5
3	38,9	38,9	—0,5	—0,3	17,70	—5,1	+1,7	17,35	+0,2	+2,1
4	12,0	38,7	—	—1,0	(13,36)	(—4,4)	(+5,2)	(13,19)	(—0,5)	(+5,6)
5	2,6	40,2	+4,1	+3,1	(10,35)	(+7,4)	(+6,2)	(10,14)	(+6,4)	(+6,2)
Männer	49,3	39,0	+0,3	+0,3	25,21	—4,0	+1,9	24,42	+0,3	+3,1
1	21,7	38,8	—0,3	—	(39,0)	(—3,4)	(—0,7)	36,92	—0,6	+1,6
2	34,6	38,7	+0,3	—	25,81	—4,2	+1,0	25,36	+1,1	+2,0
3	30,8	39,2	+0,3	+0,3	(19,80)	(—5,8)	(+0,4)	(19,28)	(—0,9)	(+0,6)
4	10,7	38,9	—0,5	+0,3	(14,01)	(—)	(+6,6)	(13,86)	(—0,3)	(+6,5)
5	/	/	/	/	/	/	/	/	/	/
Frauen	50,7	38,8	—0,3	—0,5	17,96	—3,9	+3,3	17,65	+0,5	+3,2
1	7,1	39,0	—	+0,3	28,42	—4,6	+4,2	27,54	+0,1	+2,1
2	29,9	38,9	—	—0,3	21,07	—2,5	+3,5	20,75	+0,9	+3,2
3	46,9	38,8	—0,5	—0,5	16,35	—4,9	+2,3	16,10	+0,8	+2,7
4	13,2	38,5	+0,3	—2,0	(12,84)	(—4,2)	(+4,0)	(12,65)	(—0,6)	(+4,8)
5	3,0	39,0	+0,3	—0,8	(9,60)	(+5,3)	(—0,5)	(9,36)	(+3,1)	(—0,1)

S95 Reparatur von Datenverarbeitungsgeräten und Gebrauchsgütern

Insgesamt	0,1	40,2	—0,7	+0,7	(19,07)	(—)	(+3,7)	(18,44)	(+1,4)	(+3,6)
1	/	/	/	/	/	/	/	/	/	/
2	15,0	39,4	—0,5	—	32,76	—1,5	+8,5	30,77	+6,5	+4,8
3	/	/	/	/	/	/	/	/	/	/
4	41,3	41,3	—1,7	+1,0	11,84	+5,0	—3,3	11,74	+5,4	—0,7
5
Männer	88,4	40,4	—0,7	+0,7	/	/	/	/	/	/
1	/	/	/	/	/	/	/	/	/	/
2	15,0	39,6	—0,5	—	32,98	—3,2	+7,6	30,93	+4,7	+4,0
3	/	/	/	/	/	/	/	/	/	/
4	39,6	41,8	—1,9	+1,7	12,26	+6,9	—0,2	12,15	+6,2	+2,7
5
Frauen	/	/	/	/	/	/	/	/	/	/
1	5,4	40,5	+0,5	+0,7	40,79	—0,4	—	33,81	+16,2	+11,8
2	14,3	37,7	—3,1	—2,3	30,89	+7,1	—	(29,44)	(+16,0)	(—)
3	25,1	39,0	—0,5	+2,6	19,63	—9,5	+15,8	(19,30)	(+1,7)	(+14,9)
4	53,8	38,4	—0,3	—0,3	/	/	/	(9,27)	(—)	(—20,8)
5

S96 Erbringung von sonstigen überwiegend persönlichen Dienstleistungen

Insgesamt	0,6	39,4	+0,5	+1,0	14,34	—7,0	—1,3	14,03	—0,2	—1,2
1	4,1	39,3	—1,5	—	(28,50)	(—10,6)	(—6,1)	(27,86)	(—0,6)	(—6,6)
2	13,3	41,1	+6,8	+6,2	/	/	/	/	/	/
3	52,9	39,1	—0,3	—	13,83	—7,2	—0,9	13,54	—1,5	—0,4
4	18,6	39,5	+0,3	+2,1	11,53	—6,3	+4,0	11,47	+6,4	+4,3
5	11,1	38,4	—1,3	—2,8	9,79	—3,5	+2,5	9,66	+0,4	+2,7
Männer	45,8	40,1	+1,5	+2,3	18,25	—8,6	—1,0	17,73	—1,6	—1,2
1	5,9	39,6	+0,3	+0,5	(33,14)	(—15,4)	(—1,1)	(32,61)	(—2,6)	(—2,0)
2	/	/	/	/	/	/	/	/	/	/
3	51,5	39,6	—0,8	+0,5	17,82	—9,7	—0,6	17,36	—1,8	—0,3
4	14,0	39,8	—	+0,5	13,24	—5,4	+1,5	13,12	—1,9	+1,7
5	4,7	39,5	—0,5	—0,3	(11,26)	(—0,6)	(+4,9)	(11,07)	(+1,6)	(+4,2)
Frauen	54,2	38,8	—0,3	—0,3	10,93	—4,0	+0,4	10,79	+2,3	+0,8
1	2,5	38,7	—4,9	—1,3	/	/	/	(18,10)	(—0,9)	(—7,7)
2	4,3	39,0	—	—1,3	(18,46)	(—4,6)	(+13,5)	(18,09)	(+1,1)	(+12,1)
3	54,2	38,7	—	—0,3	10,54	—2,4	+0,2	10,41	—0,1	+1,0
4	22,6	39,4	+0,5	+4,0	10,62	—6,8	+12,4	10,59	+12,8	+12,7
5	16,5	38,1	—1,6	—3,5	9,42	—4,6	+1,9	9,30	—0,2	+2,3

Noch: **5. Durchschnittliche Verdienste und Arbeitszeiten der Arbeitnehmerinnen und Arbeitnehmer im Produzierenden Gewerbe und im Dienstleistungsbereich*) im III. Quartal 2011 nach Geschlecht und Leistungsgruppen**

Noch: **5.1 Vollzeitbeschäftigte nach Wirtschaftszweigen**

Geschlecht —— Leistungs- gruppe	Anteil der Arbeit- nehmer/ -innen an übergeord- neter Zusammen- fassung	Bruttomonatsverdienst						Sonder- zahlungen
		insgesamt			ohne Sonderzahlungen			
		III. Quartal 2011	Veränderung III. Quartal 2011 gegenüber dem		III. Quartal 2011	Veränderung III. Quartal 2011 gegenüber dem		
			Vorquartal	entsprechen- den Vorjahres- quartal		Vorquartal	entsprechen- den Vorjahres- quartal	
	%	EUR	%		EUR	%		EUR

noch: **S Erbringung von sonstigen Dienstleistungen**

S94 Interessenvertretungen sowie kirchliche und sonstige religiöse Vereinigungen (ohne Sozialwesen und Sport)

Insgesamt	1,2	3 639	-3,9	+2,3	3 547	+0,4	+2,9	/
1	14,3	6 137	-3,8	+0,2	5 836	-0,6	+1,7	/
2	32,2	3 974	-3,4	+1,8	3 908	+1,1	+2,3	/
3	38,9	2 996	-5,4	+1,5	2 936	-0,1	+1,8	/
4	12,0	(2 245)	(-4,4)	(+4,1)	(2 216)	(-0,5)	(+4,5)	/
5	2,6	/	/	/	(1 769)	(+10,8)	(+9,4)	/
Männer	49,3	4 267	-3,8	+2,1	4 134	+0,5	+3,3	/
1	21,7	(6 578)	(-3,7)	(-0,7)	6 227	-0,9	+1,7	/
2	34,6	4 338	-4,1	+0,9	4 262	+1,2	+1,9	/
3	30,8	(3 371)	(-5,6)	(+0,4)	(3 282)	(-0,7)	(+0,7)	/
4	10,7	(2 369)	(-)	(+6,9)	(2 345)	(-0,6)	(+6,8)	/
5	/	/	/	/	/	/	/	/
Frauen	50,7	3 028	-4,1	+2,7	2 976	+0,3	+2,7	/
1	7,1	4 815	-4,5	+4,5	4 666	+0,3	+2,4	/
2	29,9	3 563	-2,4	+3,2	3 508	+1,0	+2,9	/
3	46,9	2 756	-5,5	+1,9	2 715	+0,1	+2,3	/
4	13,2	(2 147)	(-)	(+1,9)	(2 114)	(-0,4)	(+2,6)	/
5	3,0	(1 627)	(+5,4)	(-1,4)	(1 587)	(+3,4)	(-0,9)	/

S95 Reparatur von Datenverarbeitungsgeräten und Gebrauchsgütern

Insgesamt	0,1	(3 333)	(-)	(+4,4)	(3 222)	(+0,7)	(+4,4)	/
1	/	/	/	/	/	/	/	/
2	15,0	5 604	-2,2	+8,4	5 265	+5,8	+4,7	/
3	/	/	/	/	/	/	/	/
4	41,3	(2 123)	(+3,3)	(-2,5)	(2 105)	(+3,6)	(+0)	/
5
Männer	88,4	(3 403)	(-)	(+6,3)	(3 293)	(+1,1)	(+6,6)	/
1	/	/	/	/	/	/	/	/
2	15,0	5 671	-3,7	+7,7	5 319	+4,2	+4,0	/
3	/	/	/	/	/	/	/	/
4	39,6	2 225	+4,9	+1,4	2 205	+4,2	+4,3	/
5
Frauen	/	/	/	/	/	/	/	/
1	5,4	7 177	+0	-	5 949	+16,7	+12,5	/
2	14,3	5 063	+3,8	-	4 825	+12,3	-	/
3	25,1	3 323	-10,1	+18,7	3 266	+1,0	+17,7	/
4	53,8	/	/	/	/	/	/	/
5

S96 Erbringung von sonstigen überwiegend persönlichen Dienstleistungen

Insgesamt	0,6	2 455	-6,4	-0,3	2 401	+0,3	-0,2	/
1	4,1	(4 869)	(-12,0)	(-6,1)	(4 759)	(-2,1)	(-6,6)	/
2	13,3	(3 481)	(-)	(+8,3)	/	/	/	/
3	52,9	2 351	-7,4	-0,7	2 303	-1,7	-0,3	/
4	18,6	1 980	-6,1	+6,2	1 969	+6,6	+6,5	/
5	11,1	1 633	-4,8	-0,5	1 611	-1,0	-0,3	/
Männer	45,8	3 179	-7,2	+1,3	3 088	-0	+1,1	/
1	5,9	(5 709)	(-15,1)	(-0,4)	(5 618)	(-2,2)	(-1,2)	/
2	/	/	/	/	/	/	/	/
3	51,5	3 069	-10,3	+0,1	2 988	-2,4	+0,3	/
4	14,0	2 289	-5,3	+2,1	2 269	-1,8	+2,3	/
5	4,7	(1 934)	(-1,1)	(+4,8)	(1 900)	(+1,0)	(+4,0)	/
Frauen	54,2	1 842	-4,2	+0,2	1 819	+2,0	+0,7	/
1	2,5	/	/	/	(3 042)	(-5,8)	(-8,9)	/
2	4,3	(3 125)	(-4,6)	(+12,0)	(3 063)	(+1,1)	(+10,6)	/
3	54,2	1 775	-2,3	+0,1	1 752	-	+0,7	/
4	22,6	1 818	-6,4	+16,7	1 813	+13,3	+17,0	/
5	16,5	1 560	-6,0	-1,7	1 540	-1,8	-1,3	/

Anmerkung Seite 54

Noch: **5. Durchschnittliche Verdienste und Arbeitszeiten der Arbeitnehmerinnen und Arbeitnehmer im Produzierenden Gewerbe und im Dienstleistungsbereich*) im III. Quartal 2011 nach Geschlecht und Leistungsgruppen**
5.2 Teilzeitbeschäftigte nach Wirtschaftsabschnitten

Geschlecht — Leistungs- gruppe	Anteil der Arbeit- nehmer/- innen an übergeord- neter Zusammen- fassung	Bezahlte Wochenarbeitszeit			Bruttostundenverdienst					
					insgesamt			ohne Sonderzahlungen		
		III. Quartal 2011	Veränderung III. Quartal 2011 gegenüber dem		III. Quartal 2011	Veränderung III. Quartal 2011 gegenüber dem		III. Quartal 2011	Veränderung III. Quartal 2011 gegenüber dem	
			Vorquartal	entsprechen- den Vorjahres- quartal		Vorquartal	entsprechen- den Vorjahres- quartal		Vorquartal	entsprechen- den Vorjahres- quartal
	%	Stunden	%		EUR	%		EUR	%	

B – S Produzierendes Gewerbe und Dienstleistungsbereich

Insgesamt	100	23,8	+0,7	+0,7	16,38	-4,1	+1,4	16,10	+0,3	+1,6
1	5,9	24,8	–	+0,4	28,61	-6,0	+1,7	28,11	+0,5	+1,6
2	18,6	25,0	–	+0,4	21,61	-3,9	+1,7	21,29	+0,6	+1,8
3	39,6	23,8	+0,4	+0,8	16,31	-3,7	+1,4	16,02	+0,6	+1,8
4	18,7	23,8	+0,8	+1,3	12,48	-4,6	–	12,25	+0,1	+0,3
5	17,1	22,4	+1,4	–	10,09	-2,2	-0,4	9,91	-0,3	-0,2
Männer	13,8	24,6	+1,2	+0,4	16,37	-5,5	+2,1	16,01	-0,9	+1,9
1	12,0	24,2	-0,4	-1,2	29,22	-6,6	+3,1	28,55	+0,2	+2,3
2	14,3	26,7	+0,8	+1,9	23,43	-4,5	+3,1	22,92	+0,2	+2,8
3	22,4	26,1	+0,4	+0,4	17,33	-4,6	+2,6	16,83	-0,1	+2,8
4	20,5	24,6	+1,7	+2,9	12,10	-4,5	+0,3	11,87	-0,3	+0,1
5	30,7	22,8	+2,2	-0,4	9,49	-2,6	+1,6	9,36	-0,4	+1,7
Frauen	86,2	23,7	+0,4	+0,4	16,39	-3,9	+1,3	16,12	+0,5	+1,6
1	4,9	25,0	–	+0,8	28,38	-5,7	+1,2	27,94	+0,6	+1,3
2	19,3	24,8	–	+0,4	21,38	-3,7	+1,5	21,08	+0,6	+1,6
3	42,4	23,6	+0,4	+0,9	16,21	-3,6	+1,2	15,94	+0,6	+1,7
4	18,5	23,6	+0,9	+0,9	12,56	-4,5	–	12,32	+0,2	+0,4
5	14,9	22,2	+0,5	–	10,29	-2,1	-0,9	10,09	-0,3	-0,7

B – F Produzierendes Gewerbe

Insgesamt	9,0	24,6	+0,5	+1,8	16,95	-8,8	+2,6	16,36	-0,5	+2,6
1	4,3	25,6	-0,4	+0,4	35,51	-18,9	+3,3	34,14	-0,4	+4,0
2	15,1	24,5	+0,8	+0,4	24,06	-8,0	+2,8	23,03	+0,1	+2,8
3	44,6	24,6	+0,4	+1,7	16,51	-7,7	+1,9	15,96	-0,1	+1,9
4	21,6	24,7	+0,4	+0,4	12,52	-7,1	-1,4	12,21	-1,1	-1,1
5	14,4	23,9	+1,3	+4,8	11,60	-5,2	+1,4	11,17	-1,7	+1,0
Männer	14,2	25,5	+1,2	+2,4	19,43	-11,7	+5,5	18,68	-3,6	+5,3
1	8,0	(26,0)	(-1,5)	(+0,4)	38,33	-14,9	+8,5	36,60	+1,2	+8,7
2	14,5	26,1	+1,6	-1,1	28,42	-4,4	+4,7	26,77	-0,8	+4,0
3	36,6	26,7	-0,4	+1,5	19,67	-10,3	+4,6	18,91	-1,3	+4,6
4	21,4	24,0	+3,9	+2,1	(13,26)	(-9,4)	(-5,8)	13,02	-3,3	-6,1
5	19,5	24,3	+4,7	+4,7	10,14	-4,0	-1,1	10,01	-0,4	–
Frauen	85,8	24,4	+0,4	+1,7	16,52	-8,3	+1,8	15,96	–	+2,0
1	3,7	25,5	+0,4	+0,8	34,48	-20,4	+1,5	33,25	-0,8	+2,3
2	15,2	24,3	+0,8	+0,4	23,33	-8,5	+2,0	22,40	+0,4	+2,1
3	45,9	24,3	+0,4	+1,7	16,05	-7,2	+1,0	15,53	+0,2	+1,0
4	21,6	24,8	-0,4	+0,4	12,40	-6,9	-0,6	12,08	-0,9	-0,2
5	13,6	23,8	+0,4	+4,8	11,96	-4,9	+1,9	11,45	-1,5	+1,1

B Bergbau und Gewinnung von Steinen und Erden

Insgesamt	0,1	25,6	+1,3	-1,0	(20,27)	(-9,9)	(+7,6)	(19,78)	(-0,1)	(+6,5)
1	1,5	28,3	-2,4	-3,7	(34,92)	(–)	(+3,0)	(34,92)	(+0,3)	(+3,4)
2	22,4	26,8	+1,1	-1,1	(25,49)	(-11,1)	(+6,7)	(24,72)	(+0,9)	(+6,6)
3	51,1	26,1	+1,2	-1,1	(19,85)	(-10,4)	(+9,0)	(19,40)	(+0,1)	(+7,5)
4	9,2	(26,7)	(-0,4)	(-1,1)	21,49	(-3,5)	(+9,3)	20,86	-4,7	+6,4
5	/	/	/	/	/	/	/	/	/	/
Männer	45,6	26,8	+1,1	-0,7	(18,94)	(-2,6)	(+3,8)	(18,63)	(-2,0)	(+3,8)
1
2	11,7	28,1	-0,7	-3,8	(27,44)	(-4,2)	(-2,9)	(26,63)	(-0,6)	(+1,6)
3	45,2	28,6	+1,8	+0,4	(19,53)	(-2,4)	(+5,4)	(19,39)	(-1,1)	(+5,2)
4	14,7	(29,1)	(-0,7)	(-1,0)	23,04	-2,4	+7,3	22,30	-5,4	+4,1
5	/	/	/	/	/	/	/	/	/	/
Frauen	54,4	24,5	+0,8	-1,6	21,49	-14,5	+11,0	20,84	+1,8	+8,9
1	2,4	27,4	-1,1	-1,1	(35,26)	(–)	(+4,7)	(35,26)	(-0,1)	(+5,2)
2	31,4	26,4	+1,9	–	24,84	-13,4	+10,7	24,09	+1,5	+8,7
3	56,0	24,4	+0,4	-2,4	(20,10)	(-15,2)	(+11,7)	(19,40)	(+1,0)	(+9,4)
4	4,5	20,2	+2,0	-6,0	15,37	-7,4	+9,8	15,18	+1,7	+9,4
5	5,7	(18,0)	(-2,2)	(+7,1)	9,57	-19,2	-11,4	9,42	-11,3	-12,2

1) Klassifikation der Wirtschaftszweige, Ausgabe 2008 (WZ 2008)

Noch: **5. Durchschnittliche Verdienste und Arbeitszeiten der Arbeitnehmerinnen und Arbeitnehmer im Produzierenden Gewerbe und im Dienstleistungsbereich*) im III. Quartal 2011 nach Geschlecht und Leistungsgruppen**

Noch: **5.2 Teilzeitbeschäftigte nach Wirtschaftsabschnitten**

Geschlecht —— Leistungs- gruppe	Anteil der Arbeit- nehmer/ -innen an übergeord- neter Zusammen- fassung	Bruttomonatsverdienst						Sonder- zahlungen	
		insgesamt				ohne Sonderzahlungen			
		III. Quartal 2011	Veränderung III. Quartal 2011 gegenüber dem		III. Quartal 2011	Veränderung III. Quartal 2011 gegenüber dem			
			Vorquartal	entsprechen- den Vorjahres- quartal		Vorquartal	entsprechen- den Vorjahres- quartal		
	%	EUR	%		EUR	%		EUR	

B – S Produzierendes Gewerbe und Dienstleistungsbereich

Insgesamt	100	1 698	-3,4	+2,1	1 669	+0,9	+2,4	29
1	5,9	3 083	-5,9	+2,0	3 029	+0,6	+1,9	/
2	18,6	2 350	-3,6	+2,3	2 314	+0,7	+2,3	(36)
3	39,6	1 688	-3,0	+2,1	1 658	+1,3	+2,6	(30)
4	18,7	1 290	-3,7	+1,3	1 266	+1,1	+1,7	(24)
5	17,1	981	-1,2	-0,3	963	+0,7	-0,2	/
Männer	13,8	1 753	-4,4	+2,8	1 715	+0,4	+2,6	/
1	12,0	3 075	-6,8	+1,9	3 005	-0,1	+1,2	/
2	14,3	2 717	-3,8	+5,2	2 658	+0,9	+4,9	/
3	22,4	1 964	-4,2	+2,8	1 907	+0,3	+3,0	/
4	20,5	1 296	-2,6	+3,5	1 271	+1,6	+3,2	/
5	30,7	941	-0,3	+1,1	928	+1,9	+1,2	/
Frauen	86,2	1 689	-3,3	+2,0	1 661	+1,0	+2,3	28
1	4,9	3 086	-5,5	+2,0	3 038	+0,8	+2,2	/
2	19,3	2 306	-3,6	+1,9	2 273	+0,8	+2,0	(33)
3	42,4	1 665	-2,9	+2,0	1 637	+1,4	+2,5	(28)
4	18,5	1 289	-3,8	+1,0	1 265	+1,0	+1,4	(24)
5	14,9	994	-1,5	-0,6	975	+0,3	-0,4	/

B – F Produzierendes Gewerbe

Insgesamt	9,0	1 809	-8,3	+4,5	1 746	-	+4,5	(63)
1	4,3	3 955	-19,1	+4,0	3 803	-0,5	+4,7	(153)
2	15,1	2 562	-7,2	+3,1	2 452	+0,9	+3,1	(110)
3	44,6	1 766	-7,4	+3,8	1 707	+0,2	+3,8	(59)
4	21,6	1 345	-6,8	-0,8	1 312	-0,7	-0,5	/
5	14,4	1 204	-4,1	+6,1	1 159	-0,5	+5,7	/
Männer	14,2	2 152	-10,7	+8,1	2 069	-2,5	+7,9	/
1	8,0	/	/	/	/	/	/	/
2	14,5	(3 218)	(-3,1)	(+3,5)	(3 031)	(+0,5)	(+2,8)	/
3	36,6	2 283	-10,5	+6,1	2 195	-1,5	+6,1	/
4	21,4	(1 380)	(-6,2)	(-4,2)	(1 355)	(+0,1)	(-4,4)	/
5	19,5	1 069	+0,2	+3,6	1 055	+3,9	+4,7	/
Frauen	85,8	1 752	-7,9	+3,6	1 692	+0,4	+3,7	(60)
1	3,7	3 823	-20,1	+2,4	3 685	-0,4	+3,2	(137)
2	15,2	2 459	-7,8	+2,3	2 361	+1,2	+2,4	(98)
3	45,9	1 698	-6,8	+2,8	1 642	+0,6	+2,7	(55)
4	21,6	1 339	-6,9	-0,1	1 305	-0,9	+0,3	/
5	13,6	1 236	-4,5	+6,6	1 183	-1,2	+5,7	/

B Bergbau und Gewinnung von Steinen und Erden

Insgesamt	0,1	(2 253)	(-8,7)	(+6,6)	(2 199)	(+1,2)	(+5,5)	/
1	1,5	(4 289)	(-)	(-0,9)	(4 288)	(-2,1)	(-0,6)	/
2	22,4	2 964	-10,0	+5,5	2 875	+2,1	+5,5	/
3	51,1	(2 252)	(-9,3)	(+7,9)	(2 201)	(+1,3)	(+6,4)	/
4	9,2	/	/	/	(2 420)	(-5,2)	(+5,1)	/
5	/	/	/	/	/	/	/	/
Männer	45,6	/	/	/	/	/	/	/
1
2	11,7	(3 348)	(-4,9)	(-)	(3 249)	(-1,4)	(-2,4)	/
3	45,2	(2 428)	(-)	(+5,7)	(2 410)	(-)	(+5,5)	/
4	14,7	(2 912)	(-3,1)	(+6,2)	(2 818)	(-6,0)	(+2,9)	/
5	/	/	/	/	/	/	/	/
Frauen	54,4	2 292	-13,6	+9,4	2 222	+2,8	+7,3	/
1	2,4	(4 201)	(-)	(+3,7)	(4 201)	(-1,2)	(+4,2)	-
2	31,4	2 844	-11,8	+10,5	2 758	+3,3	+8,4	/
3	56,0	(2 133)	(-14,9)	(+9,0)	2 059	+1,3	+6,7	/
4	4,5	(1 346)	(-5,9)	(+2,7)	(1 330)	(+3,3)	(+2,4)	/
5	5,7	(747)	(-)	(-5,1)	(736)	(-)	(-5,8)	/

Anmerkung Seite 120

Noch: **5. Durchschnittliche Verdienste und Arbeitszeiten der Arbeitnehmerinnen und Arbeitnehmer im Produzierenden Gewerbe und im Dienstleistungsbereich*) im III. Quartal 2011 nach Geschlecht und Leistungsgruppen**

Noch: **5.2 Teilzeitbeschäftigte nach Wirtschaftsabschnitten**

Geschlecht — Leistungs- gruppe	Anteil der Arbeit- nehmer/- innen an übergeord- neter Zusammen- fassung	Bezahlte Wochenarbeitszeit			Bruttostundenverdienst					
					insgesamt			ohne Sonderzahlungen		
		III. Quartal 2011	Veränderung III. Quartal 2011 gegenüber dem		III. Quartal 2011	Veränderung III. Quartal 2011 gegenüber dem		III. Quartal 2011	Veränderung III. Quartal 2011 gegenüber dem	
			Vorquartal	entsprechen- den Vorjahres- quartal		Vorquartal	entsprechen- den Vorjahres- quartal		Vorquartal	entsprechen- den Vorjahres- quartal
	%	Stunden	%		EUR	%		EUR	%	

C Verarbeitendes Gewerbe

Insgesamt	7,2	25,1	+0,3	+1,5	16,75	-9,4	+2,9	16,16	-0,6	+3,0
1	4,6	25,9	-0,4	+0,8	35,70	-19,4	+4,9	34,48	+0,1	+5,5
2	14,4	24,6	+1,2	-0,8	24,09	-10,1	+2,1	23,05	-0,9	+2,4
3	43,6	25,1	+0,4	+1,6	16,20	-8,1	+1,8	15,63	-0,3	+1,6
4	21,8	25,7	-	+0,8	12,55	-6,4	-0,6	12,24	-0,1	-0,1
5	15,6	24,5	-	+3,8	11,81	-5,7	+1,9	11,34	-2,3	+1,4
Männer	13,6	26,2	+0,4	+3,1	19,96	-11,4	+8,7	19,15	-2,4	+8,0
1	8,6	27,4	-2,1	+0,7	(38,74)	(-16,1)	(+11,9)	(37,30)	(+2,1)	(+12,2)
2	15,1	26,6	+2,3	-3,3	28,75	-4,9	+2,2	27,03	-1,1	+1,6
3	36,5	27,3	-1,4	+2,2	19,85	-11,5	+5,2	18,97	-2,2	+4,2
4	18,0	24,9	-1,6	+2,0	(13,91)	(-6,7)	(-3,7)	(13,60)	(+0,4)	(-4,2)
5	21,8	24,7	+5,1	+6,0	10,36	-5,0	-	10,22	-0,9	+1,1
Frauen	86,4	24,9	+0,4	+1,2	16,22	-9,0	+1,7	15,67	-0,3	+2,0
1	4,0	25,4	+0,4	+0,8	34,58	-20,7	+2,3	33,44	-0,6	+3,0
2	14,3	24,2	+0,8	-1,2	23,24	-11,0	+1,2	22,32	-0,6	+1,7
3	44,7	24,8	+0,4	+1,6	15,68	-7,5	+0,6	15,16	-	+0,6
4	22,4	25,8	+0,4	+0,4	12,38	-6,4	+0,2	12,08	-0,1	+1,0
5	14,6	24,5	-0,8	+3,4	12,16	-5,4	+2,1	11,60	-2,2	+1,2

D Energieversorgung

Insgesamt	0,4	25,2	+0,1	+1,4	24,50	-10,8	+3,9	23,43	+1,1	+3,4
1	6,9	26,8	-1,5	-1,1	36,71	-16,7	+1,6	33,54	+0,3	+1,2
2	35,3	25,2	+1,2	+2,0	27,57	-5,3	+5,8	25,81	+1,3	+4,5
3	46,5	25,3	-0,8	+0,8	22,36	-14,4	+2,2	21,98	+0,4	+2,6
4	8,1	24,8	+0,4	+5,1	(16,07)	(-9,6)	(-2,0)	(15,60)	(+0,8)	(-1,7)
5	3,3	21,8	-2,7	-8,4	13,37	-11,6	+1,6	13,12	+3,7	+1,4
Männer	12,8	29,5	-3,0	-0,7	25,81	-11,8	+5,7	24,69	+1,7	+4,8
1	7,9	30,6	-	-1,6	40,90	-13,6	+3,8	35,79	-1,3	+0,9
2	32,7	(27,7)	(-)	(+0,7)	28,38	-3,9	+7,0	26,59	+2,0	+5,2
3	50,8	31,5	-6,0	-0,9	23,38	-18,6	+3,3	23,12	-0,4	+3,6
4	7,6	(23,3)	(-4,1)	(-3,3)	(16,42)	(-2,7)	(+3,4)	(16,08)	(+4,6)	(+1,8)
5	1,0	24,5	-	-	(8,73)	(-)	(-)	(8,73)	(-)	(-)
Frauen	87,2	24,6	+0,8	+2,1	24,27	-10,6	+3,6	23,20	+1,0	+3,2
1	6,8	26,2	-1,1	-0,8	35,88	-17,2	+1,0	33,10	+0,9	+1,2
2	35,6	24,9	+1,6	+2,9	27,45	-5,5	+5,7	25,69	+1,2	+4,3
3	45,8	24,3	+0,4	+1,7	22,15	-13,3	+2,1	21,74	+0,6	+2,4
4	8,1	(25,0)	(+0,8)	(+6,4)	(16,02)	(-10,7)	(-2,7)	(15,54)	(+0,3)	(-2,1)
5	3,6	21,7	-1,4	-7,3	13,58	-15,5	+1,8	13,32	+0,2	+1,6

E Wasserversorgung; Abwasser- und Abfallentsorgung und Beseitigung von Umweltverschmutzungen

Insgesamt	0,3	24,9	+1,2	+4,4	(16,82)	(+0,2)	(-1,5)	(16,24)	+0,6	(-0,6)
1	2,6	28,2	-1,1	+3,7	32,85	+2,8	-3,2	31,28	+0,7	+0,6
2	17,5	25,2	+4,1	+7,2	(22,56)	(+0,5)	(-1,1)	21,62	+0,6	-2,2
3	50,0	24,7	+1,2	+2,5	17,40	+1,2	+1,4	16,78	+0,7	+2,5
4	11,8	24,1	+2,6	+3,4	13,84	-10,1	-10,0	13,51	-4,2	-5,2
5	18,2	25,4	-0,8	+6,7	(9,10)	(+3,8)	(-6,4)	(8,97)	+4,8	(-6,5)
Männer	/	/	/	/	/	/	/	/	/	/
1	4,0	30,3	-6,8	-	36,49	+7,2	+7,5	33,02	+2,0	+2,8
2	15,5	/	/	/	(27,90)	(+6,6)	(-8,9)	(25,65)	(-0,8)	(-8,7)
3	19,0	27,4	-1,8	-3,2	(17,54)	(+11,2)	(-)	(16,66)	+6,7	(+9,5)
4	24,9	(28,8)	(+9,5)	(-)	(12,59)	(-12,4)	(-9,7)	(12,41)	-9,3	(-9,3)
5	36,6	25,5	-1,5	-	7,94	+5,9	-12,6	7,94	+6,1	-11,8
Frauen	86,8	24,6	+1,2	+4,2	(17,08)	(-0,5)	(+0,1)	(16,52)	+0,3	(-)
1	2,3	27,7	+0,7	+2,6	31,81	+1,4	-6,2	30,77	+0,3	+2,3
2	17,8	25,3	+4,5	+10,0	(21,87)	(-0,6)	(-1,3)	21,10	+0,6	-2,3
3	54,7	24,5	+1,2	+2,5	17,39	+0,5	+2,8	16,79	+0,4	+2,1
4	9,8	22,3	-1,8	-2,2	14,47	-8,2	-8,9	14,07	-1,2	-2,6
5	15,4	25,4	-0,4	+8,1	(9,52)	(-)	(-4,3)	(9,35)	+3,9	(-4,7)

Anmerkung Seite 120

Noch: **5. Durchschnittliche Verdienste und Arbeitszeiten der Arbeitnehmerinnen und Arbeitnehmer im Produzierenden Gewerbe und im Dienstleistungsbereich*) im III. Quartal 2011 nach Geschlecht und Leistungsgruppen**

Noch: **5.2 Teilzeitbeschäftigte nach Wirtschaftsabschnitten**

Geschlecht —— Leistungs- gruppe	Anteil der Arbeit- nehmer/ -innen an übergeord- neter Zusammen- fassung	Bruttomonatsverdienst						Sonder- zahlungen	
		insgesamt				ohne Sonderzahlungen			
		III. Quartal 2011	Veränderung III. Quartal 2011 gegenüber dem		III. Quartal 2011	Veränderung III. Quartal 2011 gegenüber dem			
			Vorquartal	entsprechen- den Vorjahres- quartal		Vorquartal	entsprechen- den Vorjahres- quartal		
	%	EUR	%		EUR	%		EUR	

C Verarbeitendes Gewerbe

Insgesamt	7,2	1 826	-9,1	+4,4	1 762	-0,3	+4,5	(64)
1	4,6	4 013	-19,7	+5,5	3 876	-0,2	+6,0	/
2	14,4	2 570	-9,3	+1,1	2 458	-0,1	+1,4	(112)
3	43,6	1 766	-7,7	+3,5	1 704	+0,1	+3,3	/
4	21,8	1 401	-6,3	+0,1	1 367	+0,1	+0,7	/
5	15,6	1 259	-5,6	+6,0	1 209	-2,0	+5,6	/
Männer	13,6	2 274	-11,1	+12,3	2 181	-2,2	+11,6	/
1	8,6	(4 612)	(-)	(+12,8)	(4 440)	(-0,1)	(+13,1)	/
2	15,1	(3 323)	(-2,9)	(-1,2)	(3 124)	(+1,0)	(-1,8)	/
3	36,5	2 356	-12,8	+7,5	2 252	-3,6	+6,5	/
4	18,0	(1 507)	(-8,1)	(-1,8)	(1 473)	(-1,1)	(-2,3)	/
5	21,8	1 112	-	+6,1	1 097	+4,4	+7,2	/
Frauen	86,4	1 756	-8,7	+2,9	1 696	+0,1	+3,2	(60)
1	4,0	3 809	-20,4	+3,1	3 684	-0,2	+3,8	(125)
2	14,3	2 445	-10,3	+0,2	2 348	+0,2	+0,7	(97)
3	44,7	1 690	-7,0	+2,1	1 634	+0,6	+2,1	/
4	22,4	1 387	-6,1	+0,6	1 354	+0,2	+1,4	/
5	14,6	1 294	-6,2	+5,7	1 235	-2,9	+4,8	/

D Energieversorgung

Insgesamt	0,4	2 685	-10,7	+5,3	2 568	+1,2	+4,8	(118)
1	6,9	4 282	-17,7	+0,9	3 912	-1,0	+0,4	(370)
2	35,3	3 019	-4,1	+8,2	2 826	+2,7	+6,8	/
3	46,5	2 459	-14,9	+3,2	2 417	-0,2	+3,5	/
4	8,1	(1 733)	(-9,3)	(+3,2)	(1 683)	(+1,2)	(+3,5)	/
5	3,3	(1 269)	(-)	(-6,9)	(1 246)	(+1,1)	(-7,0)	/
Männer	12,8	(3 305)	(-14,6)	(+4,8)	(3 161)	(-1,5)	(+3,8)	(144)
1	7,9	5 430	-13,9	+1,9	4 752	-1,6	-0,9	678
2	32,7	/	/	/	/	/	/	/
3	50,8	3 197	-23,6	+2,3	3 162	-6,5	+2,7	/
4	7,6	/	/	/	/	/	/	/
5	1,0	(929)	(-)	(-)	(929)	(-)	(-)	-
Frauen	87,2	2 595	-9,9	+5,6	2 481	+1,8	+5,2	(114)
1	6,8	4 086	-18,1	+0,2	3 769	-0,3	+0,3	/
2	35,6	2 965	-4,2	+8,4	2 776	+2,7	+7,1	/
3	45,8	2 339	-12,9	+3,6	2 296	+1,1	+3,9	/
4	8,1	(1 743)	(-9,8)	(+3,6)	1 691	+1,3	+4,2	/
5	3,6	(1 283)	(-)	(-5,2)	(1 258)	(-1,0)	(-5,4)	/

E Wasserversorgung; Abwasser- und Abfallentsorgung und Beseitigung von Umweltverschmutzungen

Insgesamt	0,3	(1 821)	(+1,5)	(+2,8)	(1 758)	(+1,8)	(+3,7)	/
1	2,6	(4 031)	(+1,8)	(-)	3 837	-0,3	-	/
2	17,5	(2 469)	(+4,6)	(+6,2)	(2 366)	(+4,6)	(+5,0)	/
3	50,0	1 866	+2,2	+3,8	1 799	+1,8	+4,8	/
4	11,8	1 451	-7,7	-6,7	1 417	-1,5	-1,7	/
5	18,2	1 004	+3,0	-	990	+4,0	-0,1	/
Männer	/	/	/	/	/	/	/	/
1	4,0	(4 796)	(-0,2)	(-)	(4 340)	(-5,1)	(-)	/
2	15,5	/	/	/	/	/	/	/
3	19,0	(2 090)	(+9,1)	(-)	(1 986)	(+4,7)	(+6,4)	/
4	24,9	(1 575)	(-4,1)	(-)	(1 552)	(-0,9)	(-)	/
5	36,6	879	+4,1	-	879	+4,3	-	-
Frauen	86,8	(1 830)	(+0,9)	(+4,6)	(1 769)	(+1,6)	(+4,6)	/
1	2,3	3 829	+2,0	-3,7	3 704	+0,9	+5,0	/
2	17,8	(2 400)	(+3,9)	(+8,3)	2 316	+5,1	+7,2	/
3	54,7	1 854	+1,9	+5,6	1 789	+1,6	+4,7	/
4	9,8	1 404	-9,5	-10,9	1 365	-2,6	-4,7	/
5	15,4	1 049	+2,0	+3,0	1 030	+3,4	+2,7	/

Anmerkung Seite 120

Noch: **5. Durchschnittliche Verdienste und Arbeitszeiten der Arbeitnehmerinnen und Arbeitnehmer im Produzierenden Gewerbe und im Dienstleistungsbereich*) im III. Quartal 2011 nach Geschlecht und Leistungsgruppen**

Noch: **5.2 Teilzeitbeschäftigte nach Wirtschaftsabschnitten**

Geschlecht — Leistungs- gruppe	Anteil der Arbeit- nehmer/- innen an übergeord- neter Zusammen- fassung	Bezahlte Wochenarbeitszeit			Bruttostundenverdienst					
					insgesamt			ohne Sonderzahlungen		
		III. Quartal 2011	Veränderung III. Quartal 2011 gegenüber dem		III. Quartal 2011	Veränderung III. Quartal 2011 gegenüber dem		III. Quartal 2011	Veränderung III. Quartal 2011 gegenüber dem	
			Vorquartal	entsprechen- den Vorjahres- quartal		Vorquartal	entsprechen- den Vorjahres- quartal		Vorquartal	entsprechen- den Vorjahres- quartal
	%	Stunden	%		EUR	%		EUR	%	

F Baugewerbe

Insgesamt	1,1	20,6	+2,2	+3,5	15,11	-3,6	—	14,71	-0,5	-0,1
1	2,0	/	/	/	30,97	—	—	29,57	-11,2	—
2	12,0	(22,9)	(-2,1)	(+4,1)	(20,25)	(+1,9)	(+3,6)	(20,07)	(+3,7)	(+3,5)
3	48,6	21,5	+1,9	+2,4	15,84	-2,0	+2,9	15,31	+1,7	+3,2
4	27,9	(19,6)	(+3,7)	(+3,2)	11,45	-10,8	-6,3	11,17	-7,1	-8,1
5	9,5	(16,3)	(+3,8)	(+7,9)	10,08	-1,6	+2,4	9,99	+1,5	+3,1
Männer	17,7	(20,3)	(+15,3)	(—)	(14,77)	(-12,0)	(—)	(14,45)	(-11,6)	(—)
1	6,7	14,5	-0,7	-5,8	32,18	-2,0	—	29,27	-10,8	—
2	6,6	17,7	-7,8	-5,3	23,44	-0,5	—	23,39	+0,5	—
3	36,2	(21,5)	(—)	(—)	(16,85)	(—)	(+11,9)	/	/	/
4	42,4	/	/	/	10,88	+3,6	-0,5	10,87	+3,6	-0,6
5	8,1	/	/	/	(8,96)	(-10,6)	(+7,0)	(8,85)	(-11,3)	(+7,3)
Frauen	82,3	20,6	—	+3,0	15,19	-2,0	+1,4	14,76	+1,5	+0,9
1	1,0	(26,6)	(—)	(—)	30,01	—	-13,3	29,80	-13,6	-12,5
2	13,2	(23,5)	(-1,3)	(+4,4)	(19,99)	(—)	(+2,1)	(19,80)	(+3,9)	(+2,1)
3	51,2	(21,4)	(+0,9)	(+1,9)	15,69	-2,1	+1,8	15,13	+1,8	+1,7
4	24,8	(19,1)	(-4,5)	(+0,5)	(11,69)	(-11,0)	(-6,5)	(11,30)	(-7,7)	(-9,0)
5	9,8	(16,0)	(+2,6)	(+7,4)	10,30	+0,4	+3,3	10,22	+4,1	+4,1

G – S Dienstleistungsbereich

Insgesamt	91,0	23,8	+0,7	+0,6	16,33	-3,6	+1,3	16,08	+0,3	+1,5
1	6,0	24,7	—	—	28,11	-4,6	+1,6	27,67	+0,5	+1,4
2	19,0	25,1	+0,4	+0,8	21,42	-3,5	+1,5	21,15	+0,6	+1,7
3	39,1	23,7	+0,4	+0,4	16,28	-3,2	+1,2	16,02	+0,6	+1,8
4	18,5	23,7	+1,3	+1,7	12,48	-4,2	+0,2	12,25	+0,2	+0,5
5	17,4	22,3	+1,4	—	9,95	-2,0	-0,6	9,79	-0,2	-0,3
Männer	13,8	24,6	+1,2	+0,8	16,05	-4,7	+1,6	15,73	-0,6	+1,4
1	12,4	24,1	—	-1,2	28,57	-5,7	+2,8	27,98	+0,1	+1,9
2	14,3	26,8	+0,8	+2,7	22,93	-4,4	+2,5	22,53	+0,4	+2,3
3	21,0	26,0	+0,8	—	16,90	-3,4	+1,7	16,45	+0,1	+2,1
4	20,4	24,7	+1,6	+3,3	11,98	-4,1	+1,2	11,75	-0,2	+0,9
5	31,9	22,7	+2,3	-0,9	9,45	-2,5	+1,9	9,31	-0,5	+2,0
Frauen	86,2	23,7	+0,9	+0,9	16,37	-3,4	+1,2	16,13	+0,5	+1,6
1	5,0	25,0	+0,4	+0,8	27,93	-4,2	+1,1	27,55	+0,7	+1,2
2	19,7	24,9	+0,4	+0,4	21,24	-3,3	+1,4	20,98	+0,6	+1,6
3	42,0	23,6	+0,9	+0,9	16,23	-3,2	+1,2	15,99	+0,8	+1,8
4	18,1	23,5	+0,9	+1,3	12,57	-4,3	—	12,35	+0,3	+0,5
5	15,1	22,1	+0,9	—	10,13	-1,7	-1,1	9,96	-0,1	-0,8

G Handel; Instandhaltung und Reparatur von Kraftfahrzeugen

Insgesamt	15,3	24,0	+1,3	+0,9	13,70	-6,6	+2,1	13,45	+1,2	+1,7
1	1,5	26,4	-0,8	+6,5	(29,61)	(-2,3)	(+2,6)	(27,84)	(+0,8)	(-1,3)
2	6,5	24,1	+1,3	+0,8	19,71	-6,1	-0,1	19,29	+0	—
3	46,3	24,3	+1,7	+0,8	14,48	-6,9	+0,8	14,20	+0,9	+0,5
4	30,8	24,6	+1,7	—	12,26	-8,4	—	12,09	+1,3	-0,1
5	14,9	21,5	—	—	9,49	-5,9	+1,9	9,39	+0	+1,7
Männer	10,7	23,2	-0,4	-0,4	(13,41)	(-3,1)	(+4,8)	(12,91)	(+1,6)	(+3,0)
1	/	/	/	/	/	/	/	/	/	/
2	5,7	(25,6)	(-1,5)	(-0,8)	(22,27)	(-7,1)	(-1,4)	(22,04)	(+1,2)	(-0,7)
3	21,6	26,9	-2,2	-0,7	18,36	+0,1	+1,4	16,99	+3,3	+6,9
4	20,9	24,7	+0,4	-2,4	12,02	-7,8	+0,6	11,78	+0	+1,0
5	49,5	20,7	+0,5	-0,5	(8,56)	(-2,5)	(+1,2)	(8,50)	(+0)	(+1,0)
Frauen	89,3	24,1	+1,7	+1,3	13,74	-7,0	+1,8	13,51	+1,1	+1,5
1	1,4	26,9	-0,7	+5,5	27,61	-2,2	+2,9	26,01	+0	-0,5
2	6,6	23,9	+1,3	+0,8	19,42	-6,0	+0,6	18,99	-0,5	+0,7
3	49,3	24,1	+1,7	+0,8	14,26	-7,2	+0,4	14,04	+0,8	+0,3
4	32,0	24,6	+1,7	—	12,28	-8,4	—	12,11	+1,3	-0,2
5	10,7	21,9	-0,9	—	9,97	-7,5	+2,5	9,85	+0,3	+2,2

Noch: **5. Durchschnittliche Verdienste und Arbeitszeiten der Arbeitnehmerinnen und Arbeitnehmer im Produzierenden Gewerbe und im Dienstleistungsbereich*) im III. Quartal 2011 nach Geschlecht und Leistungsgruppen**

Noch: **5.2 Teilzeitbeschäftigte nach Wirtschaftsabschnitten**

Geschlecht —— Leistungs- gruppe	Anteil der Arbeit- nehmer/ -innen an übergeord- neter Zusammen- fassung	Bruttomonatsverdienst						Sonder- zahlungen	
		insgesamt				ohne Sonderzahlungen			
		III. Quartal 2011	Veränderung III. Quartal 2011 gegenüber dem		III. Quartal 2011	Veränderung III. Quartal 2011 gegenüber dem			
			Vorquartal	entsprechen- den Vorjahres- quartal		Vorquartal	entsprechen- den Vorjahres- quartal		
	%	EUR	%		EUR	%		EUR	

F Baugewerbe

Insgesamt	1,1	(1 351)	(-1,4)	(+3,6)	(1 315)	(+1,7)	(+3,4)	/
1	2,0	/	/	/	/	/	/	/
2	12,0	(2 016)	(-0,4)	(+7,9)	(1 998)	(+1,4)	(+7,9)	/
3	48,6	(1 477)	(-0,3)	(+5,3)	(1 427)	(+3,4)	(+5,5)	/
4	27,9	(976)	(-)	(-3,0)	(952)	(-)	(-4,9)	/
5	9,5	(712)	(+2,2)	(+10,4)	(706)	(+5,5)	(+11,0)	/
Männer	17,7	(1 301)	(-)	(-)	(1 273)	(-)	(-)	/
1	6,7	2 023	-2,6	-	1 841	-11,3	-	/
2	6,6	(1 804)	(-8,0)	(-)	1 800	-7,1	-	/
3	36,2	/	/	/	/	/	/	/
4	42,4	/	/	/	/	/	/	/
5	8,1	/	/	/	/	/	/	/
Frauen	82,3	(1 362)	(-1,7)	(+4,7)	(1 324)	(+1,8)	(+4,2)	/
1	1,0	3 474	-	-	3 450	-	-	/
2	13,2	/	/	/	/	/	/	/
3	51,2	(1 462)	(-1,1)	(+3,8)	(1 411)	(+3,0)	(+3,8)	/
4	24,8	/	/	/	/	/	/	/
5	9,8	(714)	(+2,4)	(+10,9)	(709)	(+6,3)	(+11,7)	/

G – S Dienstleistungsbereich

Insgesamt	91,0	1 687	-2,9	+1,9	1 661	+1,0	+2,2	(26)
1	6,0	3 021	-4,5	+1,8	2 974	+0,6	+1,6	/
2	19,0	2 333	-3,3	+2,1	2 303	+0,7	+2,3	(30)
3	39,1	1 679	-2,5	+1,9	1 653	+1,5	+2,5	(27)
4	18,5	1 283	-3,3	+1,6	1 260	+1,2	+1,9	(23)
5	17,4	963	-0,8	-0,8	947	+0,9	-0,6	/
Männer	13,8	1 713	-3,5	+2,1	1 679	+0,6	+2,0	/
1	12,4	2 993	-5,8	+1,6	2 931	-	+0,8	/
2	14,3	2 665	-3,9	+4,9	2 620	+1,0	+4,8	/
3	21,0	1 907	-3,0	+1,8	1 856	+0,6	+2,0	/
4	20,4	1 287	-2,4	+4,5	1 262	+1,7	+4,3	/
5	31,9	933	-0,4	+1,1	920	+1,7	+1,1	/
Frauen	86,2	1 683	-2,8	+1,9	1 658	+1,1	+2,2	(25)
1	5,0	3 032	-4,1	+1,8	2 991	+0,8	+2,0	/
2	19,7	2 294	-3,3	+1,8	2 266	+0,7	+1,9	(28)
3	42,0	1 661	-2,4	+1,9	1 636	+1,5	+2,4	(25)
4	18,1	1 283	-3,5	+1,1	1 260	+1,2	+1,5	(23)
5	15,1	973	-1,0	-1,2	957	+0,6	-0,9	/

G Handel; Instandhaltung und Reparatur von Kraftfahrzeugen

Insgesamt	15,3	1 428	-5,4	+3,0	1 401	+2,5	+2,6	/
1	1,5	(3 400)	(-2,9)	(+9,5)	(3 197)	(+0,3)	(+5,3)	/
2	6,5	2 061	-5,1	+0,6	2 018	+0,8	+0,6	/
3	46,3	1 528	-5,4	+1,5	1 499	+2,5	+1,3	/
4	30,8	1 311	-6,9	-0,1	1 293	+2,9	-0,2	/
5	14,9	(885)	(-6,2)	(+1,8)	(876)	(-)	(+1,6)	/
Männer	10,7	(1 353)	(-3,4)	(+4,6)	(1 303)	(+1,4)	(+2,8)	/
1	/	/	/	/	/	/	/	/
2	5,7	(2 473)	(-8,5)	(-2,2)	(2 447)	(-0,4)	(-1,6)	/
3	21,6	(2 146)	(-2,2)	(+10,7)	(1 986)	(+0,9)	(+6,2)	/
4	20,9	1 292	-7,2	-1,7	1 266	+1,1	-1,2	/
5	49,5	(769)	(-2,3)	(+0,5)	(764)	(-)	(+0,4)	/
Frauen	89,3	1 437	-5,6	+2,7	1 413	+2,6	+2,5	/
1	1,4	(3 225)	(-3,2)	(+8,7)	3 037	-1,0	+5,1	/
2	6,6	2 019	-4,7	+1,8	1 973	+1,0	+1,8	/
3	49,3	1 496	-5,5	+1,3	1 473	+2,7	+1,2	/
4	32,0	1 313	-6,9	+0,1	1 295	+3,0	-0,1	/
5	10,7	949	-8,1	+2,7	937	-0,4	+2,4	/

Anmerkung Seite 120

Noch: **5. Durchschnittliche Verdienste und Arbeitszeiten der Arbeitnehmerinnen und Arbeitnehmer im Produzierenden Gewerbe und im Dienstleistungsbereich*) im III. Quartal 2011 nach Geschlecht und Leistungsgruppen**

Noch: **5.2 Teilzeitbeschäftigte nach Wirtschaftsabschnitten**

Geschlecht Leistungs- gruppe	Anteil der Arbeit- nehmer/- innen an übergeord- neter Zusammen- fassung	Bezahlte Wochenarbeitszeit			Bruttostundenverdienst					
					insgesamt			ohne Sonderzahlungen		
		III. Quartal 2011	Veränderung III. Quartal 2011 gegenüber dem		III. Quartal 2011	Veränderung III. Quartal 2011 gegenüber dem		III. Quartal 2011	Veränderung III. Quartal 2011 gegenüber dem	
			Vorquartal	entsprechen- den Vorjahres- quartal		Vorquartal	entsprechen- den Vorjahres- quartal		Vorquartal	entsprechen- den Vorjahres- quartal
	%	Stunden	%		EUR	%		EUR	%	

H Verkehr und Lagerei

Insgesamt	3,6	23,1	+1,0	+0,9	15,91	-8,0	+1,7	15,47	-0,4	+2,7
1	1,5	26,1	+1,2	+0,4	(41,32)	(-5,4)	(+2,4)	(40,26)	(+4,9)	(+2,7)
2	5,4	24,7	-	+1,2	(25,37)	(-15,7)	(+12,8)	(24,78)	(-0,7)	(+12,8)
3	30,6	23,9	-	+1,3	16,79	-7,0	+0,5	16,22	+0,2	+1,9
4	38,9	21,5	+1,9	+3,4	15,17	-5,8	-1,4	14,74	+0,6	-0,7
5	23,7	24,0	+1,7	-2,8	11,95	-6,9	+4,6	11,75	-1,2	+6,0
Männer	36,0	25,3	+0,8	+0,4	15,81	-9,9	+3,9	15,47	-1,6	+4,7
1	1,5	/	/	/	(63,08)	(+0,3)	(+6,8)	(62,48)	(+12,6)	(+9,4)
2	/	/	/	/	/	/	/	/	/	/
3	22,6	25,9	+1,6	+5,7	17,49	-6,1	-0,2	16,81	-0,4	+1,7
4	32,2	25,7	+1,6	+2,0	14,37	-8,8	-0,3	14,10	+0,3	-0,1
5	39,6	24,5	+0,4	-3,2	(12,00)	(-7,6)	(+7,0)	(11,85)	(-2,0)	(+7,3)
Frauen	64,0	21,8	+0,9	+0,5	15,98	-6,7	+0,4	15,47	+0,4	+1,4
1	1,5	26,1	-0,8	+2,8	(29,21)	(-12,0)	(+2,8)	(27,90)	(-4,0)	(+0,5)
2	6,1	24,0	+1,7	+1,7	21,18	-9,9	+9,5	20,62	+3,4	+9,7
3	35,2	23,2	-0,4	-	16,51	-7,4	+0,7	15,99	+0,6	+2,0
4	42,6	19,7	+1,0	+2,1	15,61	-4,1	-1,3	15,09	+0,9	-0,7
5	14,7	23,3	+3,6	-1,7	11,89	-5,9	+0,8	11,60	+0,3	+4,0

I Gastgewerbe

Insgesamt	2,7	26,1	+3,0	+1,2	9,74	+0,4	+4,1	9,35	-1,2	+2,9
1	0,7	/	/	/	(19,33)	(-)	(-)	(19,08)	(-)	(-)
2	2,0	(25,7)	(-4,8)	(-1,5)	(16,12)	(+1,6)	(+1,4)	(15,91)	(+6,8)	(+1,5)
3	16,0	24,6	-	-	11,69	-2,5	+3,6	11,32	-1,8	+2,1
4	44,2	25,8	+5,3	+2,0	9,40	-0,4	+2,1	9,20	-1,0	+1,9
5	37,0	(27,1)	(+1,9)	(+0,7)	8,83	+3,0	+5,9	8,21	-1,9	+3,1
Männer	30,1	27,0	+5,5	-0,4	9,32	-1,1	+1,0	8,99	-3,0	+0,7
1	0,1	/	/	/	26,67	-	-	26,58	-	-
2	0,3	(26,3)	(-3,3)	(-)	(17,34)	(+5,9)	(+20,2)	(17,07)	(+5,8)	(+19,0)
3	13,1	(23,0)	(+7,0)	(-5,3)	10,86	-9,7	-4,3	(10,62)	(-9,7)	(-4,7)
4	49,9	(26,4)	(+6,9)	(-2,2)	9,33	-0,9	+0,6	(9,17)	(-1,6)	(+0,5)
5	36,5	(29,4)	(+3,9)	(+3,9)	8,78	+2,2	+4,0	8,21	-2,3	+2,8
Frauen	69,9	25,7	+2,0	+1,6	9,92	+1,0	+5,5	9,51	-0,3	+3,9
1	1,0	/	/	/	/	/	/	/	/	/
2	2,8	(25,6)	(-5,2)	(-3,4)	(16,05)	(+1,4)	(-0,4)	(15,85)	(+6,9)	(-0,1)
3	17,3	25,1	-2,3	+1,6	(11,94)	(-0,3)	(+6,0)	(11,53)	(+0,6)	(+4,2)
4	41,7	25,5	+4,5	+3,7	9,44	-0,2	+2,7	9,21	-0,6	+2,3
5	37,2	26,2	+1,6	-	8,86	+3,6	+6,9	8,21	-1,7	+3,4

J Information und Kommunikation

Insgesamt	1,5	24,0	-	+0,7	20,65	-8,4	+0,5	19,87	-0,3	+0,1
1	6,1	28,0	+2,6	+4,5	(34,55)	(-11,0)	(+3,8)	(31,94)	(-3,1)	(+1,1)
2	24,9	24,9	-	-1,6	26,50	-8,7	+1,2	25,46	+1,3	+1,3
3	40,2	24,2	-1,2	-1,2	19,69	-7,7	+0,8	19,03	-0,4	+0,1
4	16,5	22,8	-2,1	+2,2	13,73	-6,5	-1,2	13,44	+0,1	-0,6
5	12,3	(20,8)	(+6,1)	(+10,1)	11,13	-4,8	-3,3	10,98	+0,9	-0,9
Männer	21,8	25,0	+0,8	+0,8	22,31	-9,0	+0,9	21,40	-	+0,4
1	9,2	31,0	+2,0	+0,6	/	/	/	(31,12)	(-)	(-1,0)
2	28,3	(27,1)	(+0,7)	(-2,2)	28,42	-10,5	+2,4	27,50	+2,3	+3,1
3	25,8	25,6	-3,8	-12,3	21,80	-4,1	-0,2	20,82	+0,5	-1,3
4	16,9	(22,7)	(-2,2)	(-)	13,89	-7,3	+1,5	13,73	-1,2	+1,9
5	19,7	(20,3)	(+9,1)	(+20,8)	(11,09)	(-3,1)	(-5,7)	(11,03)	(-0,5)	(-4,6)
Frauen	78,2	23,7	-	+0,9	20,16	-8,3	+0,1	19,42	-0,4	-0,1
1	5,2	26,5	+2,3	+6,0	(34,85)	(-9,6)	(+4,6)	(32,42)	(-3,2)	(+2,3)
2	23,9	24,2	-0,4	-2,0	25,79	-8,1	+0,3	24,70	+0,8	+0,1
3	44,3	24,0	-0,4	+0,8	19,32	-8,4	+1,0	18,72	-0,6	+0,4
4	16,4	22,9	-1,7	-	13,68	-6,3	-2,0	13,36	+0,5	-1,3
5	10,2	(21,1)	(+5,0)	(+6,0)	11,15	-5,6	-2,3	10,96	+1,8	+0,6

Noch: **5. Durchschnittliche Verdienste und Arbeitszeiten der Arbeitnehmerinnen und Arbeitnehmer im Produzierenden Gewerbe und im Dienstleistungsbereich*) im III. Quartal 2011 nach Geschlecht und Leistungsgruppen**

Noch: **5.2 Teilzeitbeschäftigte nach Wirtschaftsabschnitten**

Geschlecht —— Leistungs- gruppe	Anteil der Arbeit- nehmer/- innen an übergeord- neter Zusammen- fassung	Bruttomonatsverdienst						Sonder- zahlungen
		insgesamt			ohne Sonderzahlungen			
		III. Quartal 2011	Veränderung III. Quartal 2011 gegenüber dem		III. Quartal 2011	Veränderung III. Quartal 2011 gegenüber dem		
			Vorquartal	entsprechen- den Vorjahres- quartal		Vorquartal	entsprechen- den Vorjahres- quartal	
	%	EUR	%		EUR	%		EUR
H Verkehr und Lagerei								
Insgesamt	3,6	1 596	-7,0	+2,6	1 552	+0,6	+3,6	(44)
1	1,5	(4 679)	(-4,5)	(+2,5)	(4 559)	(+5,9)	(+2,8)	/
2	5,4	(2 727)	(-)	(+14,4)	(2 664)	(-)	(+14,4)	/
3	30,6	1 747	-6,9	+2,2	1 688	+0,4	+3,6	/
4	38,9	1 416	-4,1	+1,7	1 377	+2,5	+2,5	(40)
5	23,7	(1 247)	(-5,5)	(+1,8)	(1 226)	(+0,3)	(+3,1)	/
Männer	36,0	1 740	-8,9	+4,5	1 702	-0,6	+5,3	/
1	1,5	/	/	/	/	/	/	/
2	/	/	/	/	/	/	/	/
3	22,6	1 968	-4,5	+5,6	(1 891)	(+1,2)	(+7,6)	/
4	32,2	(1 606)	(-7,4)	(+1,7)	(1 576)	(+1,8)	(+1,9)	/
5	39,6	(1 276)	(-7,3)	(+3,7)	(1 260)	(-1,7)	(+3,9)	/
Frauen	64,0	1 515	-5,9	+1,2	1 467	+1,2	+2,2	/
1	1,5	3 318	-12,6	+6,0	3 169	-4,6	+3,6	/
2	6,1	2 205	-8,7	+11,1	2 146	+4,7	+11,2	/
3	35,2	1 667	-7,7	+0,7	1 614	+0,1	+2,0	/
4	42,6	1 335	-3,0	+0,6	1 291	+2,1	+1,3	44
5	14,7	1 204	-2,7	-0,9	1 174	+3,6	+2,2	/
I Gastgewerbe								
Insgesamt	2,7	1 104	+3,4	+5,4	1 060	+1,7	+4,1	/
1	0,7	(2 218)	(-)	(-)	(2 189)	(-)	(-)	/
2	2,0	(1 798)	(-)	(-)	(1 775)	(-)	(-)	/
3	16,0	(1 250)	(-2,5)	(+3,6)	(1 210)	(-1,9)	(+2,1)	/
4	44,2	1 053	+4,7	+4,2	1 031	+4,1	+3,9	/
5	37,0	(1 042)	(+5,5)	(+6,9)	(968)	(+0,3)	(+4,1)	/
Männer	30,1	1 095	+4,6	+0,6	1 056	+2,4	+0,3	/
1	0,1	/	/	/	/	/	/	/
2	0,3	/	/	/	/	/	/	/
3	13,1	(1 087)	(-3,1)	(-9,1)	(1 062)	(-3,3)	(-9,6)	/
4	49,9	(1 069)	(+5,7)	(-1,7)	(1 050)	(+4,9)	(-1,8)	/
5	36,5	(1 122)	(+6,4)	(+7,9)	(1 050)	(+1,7)	(+6,7)	/
Frauen	69,9	1 108	+2,9	+7,4	1 061	+1,4	+5,7	/
1	1,0	(2 192)	(-)	(-)	(2 162)	(-)	(-)	/
2	2,8	(1 789)	(-)	(-)	(1 766)	(-)	(-)	/
3	17,3	(1 303)	(-2,7)	(+7,9)	(1 258)	(-1,7)	(+5,9)	/
4	41,7	1 046	+4,2	+6,5	1 021	+3,8	+6,1	/
5	37,2	(1 008)	(+5,0)	(+6,8)	934	-0,4	+3,2	/
J Information und Kommunikation								
Insgesamt	1,5	2 151	-8,4	+1,2	2 069	-0,3	+0,8	/
1	6,1	(4 199)	(-8,9)	(+8,1)	3 881	-0,8	+5,3	/
2	24,9	2 871	-8,8	-0,5	2 758	+1,3	-0,4	(113)
3	40,2	2 070	-8,9	-0,6	2 001	-1,6	-1,3	/
4	16,5	(1 362)	(-8,4)	(+1,0)	(1 333)	(-1,9)	(+1,6)	/
5	12,3	(1 006)	(+1,1)	(+6,5)	(992)	(+7,1)	(+9,0)	/
Männer	21,8	(2 424)	(-8,4)	(+1,8)	(2 325)	(+0,6)	(+1,4)	/
1	9,2	(4 589)	(-11,3)	(+3,2)	(4 194)	(-0,6)	(-0,2)	/
2	28,3	3 353	-9,6	+0,5	3 244	+3,3	+1,1	/
3	25,8	(2 427)	(-7,4)	(-12,5)	(2 318)	(-3,1)	(-13,5)	/
4	16,9	(1 367)	(-9,6)	(-)	(1 352)	(-3,6)	(-)	/
5	19,7	/	/	/	/	/	/	/
Frauen	78,2	2 075	-8,5	+0,8	1 998	-0,6	+0,5	/
1	5,2	(4 005)	(-7,7)	(-)	3 726	-1,1	-	/
2	23,9	2 712	-8,6	-1,8	2 597	+0,3	-2,0	(115)
3	44,3	2 012	-9,1	+1,6	1 949	-1,3	+0,9	/
4	16,4	(1 360)	(-8,1)	(-2,3)	(1 328)	(-1,5)	(-1,6)	/
5	10,2	(1 021)	(-1,1)	(+3,8)	(1 004)	(+6,6)	(+6,8)	/

Anmerkung Seite 120

Noch: **5. Durchschnittliche Verdienste und Arbeitszeiten der Arbeitnehmerinnen und Arbeitnehmer im Produzierenden Gewerbe und im Dienstleistungsbereich*) im III. Quartal 2011 nach Geschlecht und Leistungsgruppen**

Noch: **5.2 Teilzeitbeschäftigte nach Wirtschaftsabschnitten**

Geschlecht — Leistungs- gruppe	Anteil der Arbeit- nehmer/- innen an übergeord- neter Zusammen- fassung	Bezahlte Wochenarbeitszeit			Bruttostundenverdienst					
					insgesamt			ohne Sonderzahlungen		
		III. Quartal 2011	Veränderung III. Quartal 2011 gegenüber dem		III. Quartal 2011	Veränderung III. Quartal 2011 gegenüber dem		III. Quartal 2011	Veränderung III. Quartal 2011 gegenüber dem	
			Vorquartal	entsprechen- den Vorjahres- quartal		Vorquartal	entsprechen- den Vorjahres- quartal		Vorquartal	entsprechen- den Vorjahres- quartal
	%	Stunden	%		EUR	%		EUR	%	

K Erbringung von Finanz- und Versicherungsdienstleistungen

Insgesamt	3,8	22,8	+0,5	+1,2	21,30	-14,9	+1,7	20,51	+0,5	+1,8
1	5,3	26,0	+0,8	+2,4	32,24	-28,0	-5,5	31,40	-0,1	-0,5
2	31,6	23,8	—	+0,8	24,77	-13,6	+1,2	23,61	+0,6	+1,3
3	52,6	22,1	+0,5	+0,9	19,10	-13,9	+2,2	18,48	+0,4	+1,7
4	7,0	22,5	-1,3	-1,3	14,97	-13,4	-3,3	14,58	-3,7	-3,4
5	3,5	(18,4)	(+4,0)	(+6,4)	12,32	-10,3	-1,4	12,09	+0,2	-2,3
Männer	6,0	26,4	+0,8	+0,8	22,40	-20,9	+0,4	(21,62)	(-0,9)	(+2,2)
1	11,4	30,6	+2,0	+5,2	35,37	-33,1	+1,0	35,03	-1,6	+3,6
2	33,1	28,4	-1,4	-2,4	26,18	-15,8	+1,5	24,87	+0,9	+1,5
3	33,8	24,9	+3,3	+1,6	18,68	-17,4	-3,4	18,00	-0,1	+0,4
4	16,4	(24,2)	(+1,3)	(+0,8)	(13,04)	(-)	(-)	(12,75)	(-3,2)	(-)
5	5,4	(22,1)	(-1,3)	(+2,8)	(11,86)	(-)	(-6,0)	(11,71)	(-3,9)	(-6,0)
Frauen	94,0	22,5	+0,4	+0,9	21,22	-14,4	+1,8	20,43	+0,6	+1,8
1	4,9	25,3	+0,4	+1,6	31,67	-27,1	-6,7	30,74	—	-1,4
2	31,5	23,5	+0,4	+1,3	24,66	-13,4	+1,2	23,50	+0,6	+1,2
3	53,8	22,0	+0,5	+0,9	19,12	-13,8	+2,5	18,51	+0,5	+1,8
4	6,4	22,3	-1,3	-1,8	15,31	-12,5	-3,2	14,91	-3,1	-3,4
5	3,3	(18,0)	(+4,0)	(+5,9)	12,38	-9,6	-0,9	12,14	+0,7	-1,8

L Grundstücks- und Wohnungswesen

Insgesamt	0,4	24,5	+4,2	+6,2	/	/	/	/	/	/
1	/	/	/	/	/	/	/	/	/	/
2	/	/	/	/	/	/	/	/	/	/
3	41,7	(25,2)	(+5,4)	(+3,7)	(17,59)	(-8,3)	(-1,5)	16,67	-4,8	-0,8
4	7,4	(23,9)	(+14,9)	(+5,8)	(15,28)	(-6,9)	(-)	(14,76)	(-2,0)	(-)
5	36,0	(22,9)	(+3,6)	(+14,5)	(10,89)	(-5,1)	(-9,6)	(10,63)	(-5,4)	(-9,0)
Männer	/	/	/	/	/	/	/	/	/	/
1	4,0	31,2	-1,3	+0,6	32,08	—	-0,2	32,08	-1,1	+0,9
2	/	/	/	/	/	/	/	/	/	/
3	25,3	/	/	/	/	/	/	/	/	/
4	3,7	36,7	+129,4	+55,5	10,47	-0,8	+10,0	10,47	-0,5	+10,0
5	58,0	25,7	+4,0	+41,2	9,37	-9,7	-9,5	9,35	-9,8	-9,2
Frauen	72,6	23,7	+3,5	+4,9	(18,21)	(-6,9)	(+2,2)	(17,16)	(-2,1)	(+2,1)
1	/	/	/	/	/	/	/	/	/	/
2	/	/	/	/	/	/	/	/	/	/
3	47,9	(25,2)	(+5,9)	(+5,0)	(18,07)	(-9,1)	(-2,4)	17,00	-5,2	-1,4
4	8,7	21,8	+0,9	+5,8	(16,58)	(-3,2)	(+4,3)	(15,92)	(+1,9)	(+3,9)
5	27,7	20,6	+1,0	+1,0	12,39	—	-0,2	11,90	-0,5	-0,6

M Erbringung von freiberuflichen, wissenschaftlichen und technischen Dienstleistungen

Insgesamt	3,4	23,1	-0,3	-0,7	19,26	-8,5	+4,8	18,72	+0,5	+4,7
1	13,6	23,8	-4,8	-4,4	29,65	-27,5	-9,8	28,77	-11,0	-9,4
2	20,9	24,8	+1,2	+2,9	23,38	-6,6	+1,8	22,43	-0,2	+0,8
3	37,2	24,2	-0,8	-2,8	17,78	-6,6	+4,4	17,37	+0,4	+4,4
4	14,1	22,6	+1,8	+1,8	13,42	-6,6	+5,2	13,21	+0,9	+4,8
5	14,1	(17,5)	(-0,6)	(-2,2)	(9,88)	(-2,0)	(-0,8)	(9,80)	(+1,1)	(+2,4)
Männer	21,1	22,1	+0,9	—	(19,96)	(-)	(+9,5)	(19,45)	(+0,6)	(+9,3)
1	28,9	23,4	-4,9	-2,9	27,67	—	-16,6	27,37	-14,7	-14,9
2	13,2	(25,5)	(+2,4)	(+5,8)	(29,15)	(-1,8)	(+8,0)	26,88	+3,8	+4,1
3	13,0	26,2	-4,7	-10,0	18,82	-9,6	+7,2	18,55	-0,1	+6,8
4	13,4	21,9	+8,4	+1,4	(13,36)	(-9,5)	(+8,9)	(13,09)	(-1,8)	(+7,6)
5	31,5	17,7	+1,1	—	(9,26)	(-1,0)	(+6,8)	(9,24)	(+0,7)	(+7,2)
Frauen	78,9	23,4	-0,4	-0,8	19,08	-7,6	+3,6	18,54	+0,4	+3,5
1	9,5	24,2	-4,0	-4,3	31,20	-22,5	-4,6	29,86	-8,1	-5,3
2	22,9	24,7	+1,2	+2,1	22,46	-7,6	+0,4	21,72	-1,2	-0
3	43,8	24,0	-0,8	-2,4	17,69	-6,2	+4,2	17,26	+0,5	+4,2
4	14,3	22,8	+0,9	+1,8	13,44	-5,9	+3,9	13,24	+1,5	+3,9
5	9,5	(17,3)	(-2,8)	(-3,9)	10,45	-2,9	-5,4	10,32	+1,5	-0,6

Noch: **5. Durchschnittliche Verdienste und Arbeitszeiten der Arbeitnehmerinnen und Arbeitnehmer im Produzierenden Gewerbe und im Dienstleistungsbereich*) im III. Quartal 2011 nach Geschlecht und Leistungsgruppen**

Noch: **5.2 Teilzeitbeschäftigte nach Wirtschaftsabschnitten**

Geschlecht —— Leistungs- gruppe	Anteil der Arbeit- nehmer/ -innen an übergeord- neter Zusammen- fassung	Bruttomonatsverdienst						Sonder- zahlungen	
		insgesamt				ohne Sonderzahlungen			
		III. Quartal 2011	Veränderung III. Quartal 2011 gegenüber dem		III. Quartal 2011	Veränderung III. Quartal 2011 gegenüber dem			
			Vorquartal	entsprechen- den Vorjahres- quartal		Vorquartal	entsprechen- den Vorjahres- quartal		
	%	EUR	%		EUR	%		EUR	

K Erbringung von Finanz- und Versicherungsdienstleistungen

Insgesamt	3,8	2 105	-14,5	+2,8	2 028	+1,0	+3,0	/
1	5,3	3 635	-27,5	-3,5	3 540	+0,6	+1,6	/
2	31,6	2 565	-13,4	+2,4	2 444	+0,9	+2,5	/
3	52,6	1 834	-13,4	+3,0	1 775	+1,1	+2,4	/
4	7,0	1 466	-14,3	-4,4	1 428	-4,7	-4,5	/
5	3,5	/	/	/	(965)	(-)	(+4,0)	/
Männer	6,0	(2 574)	(-20,3)	(+1,3)	(2 484)	(-0,2)	(+3,1)	/
1	11,4	4 696	-31,9	+6,0	4 652	+0,3	+8,8	/
2	33,1	3 233	-17,0	-0,9	3 071	-0,6	-0,9	/
3	33,8	2 021	-14,7	-2,0	1 947	+3,3	+1,9	/
4	16,4	/	/	/	(1 343)	(-1,8)	(+1,7)	/
5	5,4	(1 140)	(-16,8)	(-3,5)	(1 126)	(-5,2)	(-3,4)	/
Frauen	94,0	2 075	-14,1	+2,9	1 998	+1,1	+3,0	/
1	4,9	3 477	-26,8	-5,2	3 375	+0,4	+0,2	/
2	31,5	2 520	-13,0	+2,6	2 402	+1,0	+2,6	/
3	53,8	1 827	-13,3	+3,3	1 768	+1,0	+2,5	/
4	6,4	1 481	-13,9	-4,9	1 442	-4,7	-5,1	/
5	3,3	/	/	/	/	/	/	/

L Grundstücks- und Wohnungswesen

Insgesamt	0,4	/	/	/	(1 738)	(-0,3)	(+8,7)	/
1	/	/	/	/	/	/	/	/
2	/	/	/	/	/	/	/	/
3	41,7	1 927	-3,1	+2,2	1 826	+0,6	+2,9	/
4	7,4	(1 588)	(+7,2)	(-)	(1 533)	(+12,6)	(-)	/
5	36,0	1 082	-2,0	+3,5	1 057	-2,2	+4,4	/
Männer	/	/	/	/	/	/	/	/
1	4,0	4 352	-	+0,7	4 352	-2,3	+1,7	-
2	/	/	/	/	/	/	/	/
3	25,3	(1 655)	(-4,0)	(-0,8)	(1 639)	(-0,9)	(-1,1)	/
4	3,7	1 670	+127,2	+70,9	1 670	+127,8	+70,9	-
5	58,0	1 045	-6,0	-	1 044	-6,0	-	/
Frauen	72,6	(1 874)	(-3,7)	(+6,8)	(1 766)	(+1,3)	(+6,9)	/
1	/	/	/	/	/	/	/	/
2	/	/	/	/	/	/	/	/
3	47,9	1 982	-3,7	+2,7	1 864	+0,4	+3,7	/
4	8,7	(1 574)	(-2,0)	(+10,5)	(1 511)	(+3,1)	(+10,1)	/
5	27,7	1 112	+1,3	+1,2	1 067	+0,6	+0,7	/

M Erbringung von freiberuflichen, wissenschaftlichen und technischen Dienstleistungen

Insgesamt	3,4	1 933	-8,8	+4,1	1 879	+0,2	+4,0	/
1	13,6	3 071	-30,7	-13,5	2 980	-15,0	-13,2	/
2	20,9	2 523	-5,1	+4,7	2 421	+1,3	+3,7	/
3	37,2	1 867	-7,6	+1,4	1 824	-0,7	+1,4	/
4	14,1	1 320	-4,6	+7,3	1 299	+3,0	+7,0	/
5	14,1	(751)	(-2,7)	(-3,1)	(745)	(+0,3)	(-)	/
Männer	21,1	(1 913)	(-)	(-)	(1 863)	(-)	(-)	/
1	28,9	2 813	-	-19,1	2 782	-19,0	-17,5	/
2	13,2	/	/	/	(2 981)	(+6,3)	(+10,4)	/
3	13,0	(2 145)	(-13,6)	(-3,5)	(2 115)	(-4,4)	(-3,8)	/
4	13,4	(1 269)	(-)	(+10,2)	(1 243)	(-)	(+8,7)	/
5	31,5	(713)	(-)	(-)	(712)	(-)	(-)	/
Frauen	78,9	1 938	-8,0	+2,8	1 883	-0,1	+2,7	/
1	9,5	3 281	-25,5	-8,7	3 141	-11,6	-9,4	/
2	22,9	2 414	-6,4	+2,9	2 334	+0,2	+2,4	/
3	43,8	1 845	-6,8	+1,8	1 801	-0,2	+1,9	/
4	14,3	1 333	-5,0	+6,0	1 313	+2,5	+5,9	/
5	9,5	(785)	(-5,6)	(-9,5)	(775)	(-1,4)	(-4,8)	/

Anmerkung Seite 120

Noch: **5. Durchschnittliche Verdienste und Arbeitszeiten der Arbeitnehmerinnen und Arbeitnehmer im Produzierenden Gewerbe und im Dienstleistungsbereich*) im III. Quartal 2011 nach Geschlecht und Leistungsgruppen**

Noch: **5.2 Teilzeitbeschäftigte nach Wirtschaftsabschnitten**

Geschlecht Leistungs- gruppe	Anteil der Arbeit- nehmer/- innen an übergeord- neter Zusammen- fassung	Bezahlte Wochenarbeitszeit			Bruttostundenverdienst					
					insgesamt			ohne Sonderzahlungen		
		III. Quartal 2011	Veränderung III. Quartal 2011 gegenüber dem		III. Quartal 2011	Veränderung III. Quartal 2011 gegenüber dem		III. Quartal 2011	Veränderung III. Quartal 2011 gegenüber dem	
			Vorquartal	entsprechen- den Vorjahres- quartal		Vorquartal	entsprechen- den Vorjahres- quartal		Vorquartal	entsprechen- den Vorjahres- quartal
	%	Stunden	%		EUR	%		EUR	%	

N Erbringung von sonstigen wirtschaftlichen Dienstleistungen

Insgesamt	7,8	23,6	+2,3	+1,1	10,38	–	+3,9	10,16	+0,8	+3,2
1	0,3	23,5	+1,7	–3,3	/	/	/	(35,86)	(–)	(+14,1)
2	2,5	24,1	+2,1	+4,3	21,30	–7,4	+8,0	20,76	+1,0	+6,7
3	8,0	24,4	+2,1	+1,2	14,90	–5,7	+1,4	14,52	–0,5	+2,0
4	19,7	24,3	+2,5	+3,0	10,72	–0,5	+3,9	10,44	–0,3	+2,3
5	69,5	23,2	+2,2	+0,4	9,14	+0,8	+2,5	9,04	+0,9	+2,5
Männer	20,2	26,6	+4,3	+2,3	10,69	+3,4	+7,2	10,30	+1,4	+4,3
1	0,6	/	/	/	/	/	/	/	/	/
2	2,3	23,7	+16,7	–	21,72	–4,3	+3,1	20,98	–1,5	–0,2
3	4,4	27,2	+15,3	–	14,61	–9,9	+4,0	14,52	–7,3	–3,1
4	28,0	27,1	+1,9	+5,9	11,15	+0,1	+5,3	10,84	–0,6	+3,0
5	64,7	26,5	+4,3	+0,4	9,23	+1,0	+3,7	9,15	+1,0	+3,7
Frauen	79,8	22,8	+1,8	+0,9	10,29	–1,0	+3,0	10,11	+0,5	+2,7
1	0,2	25,3	+1,6	+0,8	29,18	–3,6	+3,6	(28,86)	(+2,8)	(+2,8)
2	2,6	24,2	–	+3,4	21,20	–8,0	+8,5	20,71	+1,3	+7,7
3	9,0	24,1	+0,8	+0,4	14,94	–5,2	+2,3	14,52	+0,3	+2,9
4	17,6	23,1	+2,2	+1,8	10,52	–0,7	+3,2	10,25	–0,2	+1,9
5	70,7	22,5	+1,8	+0,4	9,11	+0,7	+2,1	9,01	+0,8	+2,2

O Öffentliche Verwaltung, Verteidigung, Sozialversicherung

Insgesamt	10,0	23,9	–	+1,5	18,01	–0,8	+2,2	17,88	+0,5	+2,2
1	4,8	25,3	–	+0,4	28,72	–0,4	+2,7	28,56	+0,5	+2,7
2	35,5	24,8	–	+1,6	20,62	–1,0	+2,1	20,49	+0,5	+2,0
3	46,4	23,7	–	+1,7	16,20	–0,8	+1,2	16,05	+0,4	+1,1
4	3,3	22,1	–	–	13,35	+0,2	–0,7	13,20	+0,3	–0,8
5	10,1	21,0	–	–1,4	12,13	+0,2	–0,7	12,10	+0,3	–0,7
Männer	7,1	28,4	–	+1,4	20,34	–0,9	+1,7	20,22	+0,5	+1,8
1	10,8	27,9	–	–1,8	30,64	+0,1	+4,8	30,44	+0,5	+4,9
2	47,3	29,8	–	+0,3	21,85	–0,9	+2,2	21,73	+0,6	+2,2
3	32,3	28,5	–	+5,6	16,44	–1,4	+3,3	16,34	+0,6	+3,5
4	6,7	22,3	–	–	13,02	+0,2	+1,6	12,91	+0,3	+1,6
5	2,9	19,4	–	–	10,47	–0,2	–5,2	10,42	+0,3	–4,9
Frauen	92,9	23,5	–	+1,3	17,80	–0,7	+2,1	17,67	+0,5	+2,1
1	4,3	24,8	–	+0,8	28,31	–0,5	+2,2	28,15	+0,5	+2,1
2	34,6	24,3	–	+1,7	20,46	–1,0	+2,1	20,34	+0,5	+2,0
3	47,5	23,5	–	+1,7	16,18	–0,8	+1,0	16,03	+0,4	+0,9
4	3,0	22,0	–	–	13,40	+0,1	–1,0	13,25	+0,3	–1,0
5	10,6	21,0	–	–1,4	12,16	+0,2	–0,7	12,13	+0,3	–0,6

P Erziehung und Unterricht

Insgesamt	11,5	23,9	+0,1	–1,0	20,05	–2,5	–0,7	20,05	+0,6	–0,7
1	23,4	24,6	+0,4	–0,4	24,20	–1,9	+1,9	24,18	+1,4	+1,9
2	43,1	26,0	–	–	22,08	–2,9	+1,4	22,07	+0,7	+1,3
3	19,4	22,8	–	–0,4	15,39	–0,9	+0,3	15,38	+0,4	+0,3
4	2,4	20,2	–	+8,0	12,41	–0,9	–4,1	12,40	+0,2	–4,1
5	11,8	17,3	+0,6	–1,1	9,15	–4,7	–13,1	9,15	–	–13,1
Männer	18,5	21,4	–0,5	–1,8	18,63	–3,8	–5,7	18,63	–0,1	–5,7
1	40,4	23,7	+0,4	–1,7	23,08	–1,8	+2,2	23,08	+1,5	+2,2
2	22,6	24,4	–	+5,6	21,23	–2,9	+2,0	21,22	+0,6	+2,0
3	6,7	19,1	–0,5	–4,0	15,24	–3,8	+2,0	15,24	–0,3	+2,1
4	2,0	18,9	–0,5	+9,9	12,38	–2,6	–6,5	12,38	+0,1	–6,5
5	28,3	16,6	+0,6	+9,2	7,97	–7,3	–6,6	7,96	–0,1	–6,7
Frauen	81,5	24,4	–	–0,8	20,34	–2,4	+0,3	20,33	+0,7	+0,3
1	19,5	25,0	+0,4	+0,4	24,70	–2,0	+1,6	24,67	+1,2	+1,6
2	47,7	26,1	–	–0,8	22,16	–2,9	+1,3	22,16	+0,7	+1,3
3	22,3	23,0	–	–	15,40	–0,7	+0,3	15,39	+0,5	+0,3
4	2,5	20,4	–	+5,7	12,42	–0,6	–3,3	12,41	+0,2	–3,2
5	8,0	17,8	–	–4,3	10,04	–2,9	–10,9	10,04	+0,2	–10,9

Noch: **5. Durchschnittliche Verdienste und Arbeitszeiten der Arbeitnehmerinnen und Arbeitnehmer im Produzierenden Gewerbe und im Dienstleistungsbereich*) im III. Quartal 2011 nach Geschlecht und Leistungsgruppen**

Noch: **5.2 Teilzeitbeschäftigte nach Wirtschaftsabschnitten**

Geschlecht —— Leistungs- gruppe	Anteil der Arbeit- nehmer/ -innen an übergeord- neter Zusammen- fassung	Bruttomonatsverdienst						Sonder- zahlungen	
		insgesamt				ohne Sonderzahlungen			
		III. Quartal 2011	Veränderung III. Quartal 2011 gegenüber dem		III. Quartal 2011	Veränderung III. Quartal 2011 gegenüber dem			
			Vorquartal	entsprechen- den Vorjahres- quartal		Vorquartal	entsprechen- den Vorjahres- quartal		
	%	EUR	%		EUR	%		EUR	

N Erbringung von sonstigen wirtschaftlichen Dienstleistungen

Insgesamt	7,8	1 062	+2,3	+5,1	1 040	+3,1	+4,3	/
1	0,3	/	/	/	(3 661)	(+5,8)	(+10,2)	/
2	2,5	(2 232)	(-5,3)	(+12,7)	(2 176)	(+3,3)	(+11,4)	/
3	8,0	1 580	-3,6	+2,8	1 540	+1,7	+3,4	/
4	19,7	1 130	+1,8	+6,9	1 101	+2,0	+5,4	/
5	69,5	923	+3,0	+2,9	913	+3,2	+2,9	/
Männer	20,2	1 235	+7,8	+9,7	1 191	+5,8	+6,8	/
1	0,6	/	/	/	/	/	/	/
2	2,3	(2 236)	(-)	(+15,3)	(2 160)	(+15,2)	(+11,6)	/
3	4,4	(1 723)	(+3,7)	(+6,9)	(1 713)	(+6,7)	(+7,9)	/
4	28,0	1 313	+1,9	+11,6	1 277	+1,3	+9,2	/
5	64,7	1 063	+5,4	+3,9	1 054	+5,4	+3,9	/
Frauen	79,8	1 018	+0,7	+3,8	1 001	+2,4	+3,5	/
1	0,2	(3 207)	(-2,0)	(+4,3)	(3 172)	(+4,5)	(+3,5)	/
2	2,6	(2 231)	(-8,0)	(+12,2)	(2 179)	(+1,3)	(+11,4)	/
3	9,0	1 562	-4,6	+2,4	1 518	+0,9	+3,1	/
4	17,6	1 056	+1,5	+5,1	1 029	+2,1	+3,8	/
5	70,7	890	+2,4	+2,5	880	+2,6	+2,6	/

O Öffentliche Verwaltung, Verteidigung, Sozialversicherung

Insgesamt	10,0	1 868	-0,8	+3,7	1 855	+0,5	+3,7	14
1	4,8	3 156	-0,4	+3,2	3 138	+0,5	+3,3	18
2	35,5	2 223	-1,0	+3,6	2 210	+0,5	+3,6	13
3	46,4	1 672	-0,8	+3,3	1 656	+0,4	+3,2	15
4	3,3	1 280	+0,2	-0,7	1 266	+0,3	-0,8	14
5	10,1	1 107	+0,3	-2,1	1 104	+0,3	-2,1	2
Männer	7,1	2 509	-0,8	+3,1	2 493	+0,5	+3,1	15
1	10,8	3 718	+0,1	+3,2	3 693	+0,4	+3,2	25
2	47,3	2 826	-0,9	+2,4	2 810	+0,6	+2,4	16
3	32,3	2 038	-1,5	+9,3	2 025	+0,6	+9,5	13
4	6,7	1 264	+0,2	+1,9	1 254	+0,3	+1,9	10
5	2,9	883	-0,2	-5,3	879	+0,3	-5,1	4
Frauen	92,9	1 819	-0,8	+3,5	1 806	+0,4	+3,4	13
1	4,3	3 048	-0,5	+2,9	3 031	+0,5	+2,9	17
2	34,6	2 160	-1,0	+3,8	2 147	+0,5	+3,8	13
3	47,5	1 653	-0,8	+2,7	1 637	+0,4	+2,6	16
4	3,0	1 282	+0,1	-1,1	1 268	+0,3	-1,1	15
5	10,6	1 112	+0,3	-1,9	1 109	+0,3	-1,9	2

P Erziehung und Unterricht

Insgesamt	11,5	2 079	-2,4	-1,7	2 078	+0,8	-1,7	1
1	23,4	2 584	-1,4	+1,5	2 582	+1,9	+1,5	2
2	43,1	2 491	-2,9	+1,4	2 491	+0,7	+1,4	0
3	19,4	1 522	-0,8	-0,3	1 521	+0,4	-0,2	1
4	2,4	1 087	-0,9	+3,3	1 087	+0,3	+3,4	1
5	11,8	688	-4,3	-14,3	687	+0,1	-14,4	0
Männer	18,5	1 736	-3,8	-7,3	1 736	-0,1	-7,3	0
1	40,4	2 377	-1,2	+0,5	2 376	+2,1	+0,5	0
2	22,6	2 247	-2,9	+7,5	2 247	+0,6	+7,6	1
3	6,7	1 264	-4,2	-2,2	1 264	-0,8	-2,2	0
4	2,0	1 016	-3,2	+2,4	1 016	-0,6	+2,4	0
5	28,3	576	-6,6	+2,1	576	+0,7	+2,1	0
Frauen	81,5	2 157	-2,3	-0,3	2 156	+0,8	-0,3	1
1	19,5	2 682	-1,7	+1,8	2 679	+1,6	+1,8	2
2	47,7	2 517	-2,9	+0,7	2 517	+0,7	+0,8	0
3	22,3	1 540	-0,6	+0,4	1 539	+0,5	+0,4	1
4	2,5	1 101	-0,5	+2,2	1 100	+0,4	+2,3	1
5	8,0	778	-2,9	-14,5	778	+0,3	-14,5	0

Anmerkung Seite 120

Noch: **5. Durchschnittliche Verdienste und Arbeitszeiten der Arbeitnehmerinnen und Arbeitnehmer im Produzierenden Gewerbe und im Dienstleistungsbereich*) im III. Quartal 2011 nach Geschlecht und Leistungsgruppen**

Noch: **5.2 Teilzeitbeschäftigte nach Wirtschaftsabschnitten**

Geschlecht Leistungs- gruppe	Anteil der Arbeit- nehmer/- innen an übergeord- neter Zusammen- fassung	Bezahlte Wochenarbeitszeit			Bruttostundenverdienst					
					insgesamt			ohne Sonderzahlungen		
		III. Quartal 2011	Veränderung III. Quartal 2011 gegenüber dem		III. Quartal 2011	Veränderung III. Quartal 2011 gegenüber dem		III. Quartal 2011	Veränderung III. Quartal 2011 gegenüber dem	
			Vorquartal	entsprechen- den Vorjahres- quartal		Vorquartal	entsprechen- den Vorjahres- quartal		Vorquartal	entsprechen- den Vorjahres- quartal
	%	Stunden	%		EUR	%		EUR	%	

Q Gesundheits- und Sozialwesen

Insgesamt	27,1	23,7	+0,4	+0,6	17,09	+0,1	+1,0	16,86	+0,9	+2,2
1	4,1	24,4	+0,8	+2,1	33,97	+0,1	+1,0	33,57	+1,1	+1,7
2	16,6	24,8	-0,4	-	20,05	-0,1	+0,8	19,82	+0,9	+1,5
3	51,4	23,7	+1,3	+0,9	16,97	+0,4	+1,5	16,76	+1,1	+2,9
4	19,8	23,2	-	+0,4	13,21	-0,5	+0,4	12,97	+0,4	+1,6
5	8,1	22,3	-1,3	-0,4	11,58	-0,4	-4,3	11,35	-	-3,0
Männer	9,3	25,3	-	+0,4	18,37	-0,7	+1,1	18,09	+0,7	+1,9
1	9,9	23,4	-0,8	-0,4	39,10	-1,5	+5,8	38,33	+0,8	+5,7
2	19,1	27,4	+0,4	+0,7	21,10	+1,3	+1,5	20,90	+2,4	+2,4
3	40,4	26,7	+0,4	+0,4	16,79	-0,5	+1,0	16,56	+0,9	+2,3
4	21,3	23,3	-0,4	+2,6	12,43	+0,2	+0,4	12,17	+1,3	+0,7
5	9,5	(21,5)	(-2,3)	(-0,5)	10,69	+1,7	-3,3	10,48	+1,6	-2,5
Frauen	90,7	23,5	+0,4	+0,4	16,95	+0,2	+1,0	16,72	+0,8	+2,2
1	3,6	24,6	+1,2	+2,1	32,60	+0,8	-0,2	32,30	+1,3	+0,7
2	16,3	24,5	-0,4	-	19,91	-0,4	+0,7	19,68	+0,7	+1,4
3	52,5	23,4	+0,9	+0,9	16,99	+0,5	+1,6	16,77	+1,1	+2,9
4	19,6	23,2	+0,4	+0,4	13,29	-0,6	+0,3	13,05	+0,2	+1,6
5	8,0	22,4	-1,3	-0,4	11,68	-0,7	-4,2	11,45	-0,1	-2,9

R Kunst, Unterhaltung und Erholung

Insgesamt	0,6	22,4	-1,3	+0,9	(13,30)	(-)	(-)	(13,11)	(-)	(-)
1	3,1	/	/	/	/	/	/	/	/	/
2	10,9	24,3	+4,3	+3,4	20,95	-	-	20,61	-	-
3	26,8	22,8	+1,3	-1,3	14,98	-3,0	-2,5	14,86	-0,9	-0,3
4	16,3	(21,3)	(-7,4)	(-7,8)	(14,48)	(+7,0)	(-)	(14,33)	(+10,5)	(+2,5)
5	42,9	(22,1)	(-1,8)	(+7,8)	(8,96)	(-3,0)	(-9,1)	(8,76)	(-0,9)	(-9,8)
Männer	25,6	(21,1)	(-)	(+2,4)	/	/	/	/	/	/
1	6,2	/	/	/	/	/	/	/	/	/
2	4,6	/	/	/	(21,24)	(-35,3)	(-)	(19,96)	(-39,0)	(-)
3	29,7	(21,9)	(+10,6)	(+10,1)	(13,87)	(-)	(-)	(13,70)	(-)	(-)
4	15,6	/	/	/	(12,69)	(+9,9)	(-6,1)	(12,60)	(+13,0)	(-6,6)
5	44,0	/	/	/	8,46	-1,9	-10,9	(8,06)	(-1,8)	(-13,3)
Frauen	74,4	22,8	-2,1	-	(13,65)	(-2,4)	(-5,1)	(13,50)	(+0,9)	(-2,5)
1	2,0	24,9	-0,4	-3,5	(21,62)	(-4,9)	(+9,6)	(21,44)	(+2,1)	(+9,1)
2	13,1	24,4	+0,4	+0,8	20,91	-5,3	-0,7	20,69	-0,7	+4,0
3	25,8	23,1	-3,3	-6,5	15,40	-1,5	-1,5	15,29	+0,9	+1,7
4	16,5	22,5	-2,2	-2,2	(14,93)	(+5,5)	(-)	(14,76)	(+9,1)	(+5,0)
5	42,5	(22,1)	(-2,6)	(+6,8)	(9,14)	(-3,3)	(-8,2)	(9,01)	(-0,4)	(-8,2)

S Erbringung von sonstigen Dienstleistungen

Insgesamt	3,2	24,3	-1,1	+0,6	14,55	-3,2	-1,3	14,37	-0,1	-1,0
1	3,0	25,0	-3,5	-3,5	28,60	-1,7	+8,1	27,43	+1,7	+5,3
2	13,7	25,5	+0,4	-0,4	19,89	-1,8	+0,2	19,69	+0,4	+1,1
3	41,8	24,2	-	-	15,50	-2,9	+3,1	15,35	+1,3	+3,4
4	25,5	23,8	-5,6	+3,5	10,97	-2,1	-3,2	10,87	-0,3	-2,7
5	16,0	(24,0)	(+2,1)	(+1,7)	10,09	-2,8	-3,5	9,93	-1,4	-3,0
Männer	10,0	23,5	+0,4	+5,4	15,18	-3,4	-3,4	15,04	-0,3	-2,7
1	7,0	(26,2)	(-0,4)	(+1,2)	(26,71)	(-)	(+0,3)	(26,02)	(-0,2)	(+0,2)
2	10,9	26,8	+4,7	+2,3	22,25	+0,1	+3,8	22,15	+3,2	+4,8
3	30,2	(24,6)	(-2,4)	(+0,8)	15,47	-4,4	-0,3	15,34	-0,1	-0,4
4	32,6	(20,3)	(-1,9)	(+10,9)	11,60	-1,4	-5,2	11,57	-0,4	-2,7
5	19,3	(24,2)	(+6,1)	(+11,5)	/	/	/	/	/	/
Frauen	90,0	24,3	-1,2	-	14,48	-3,1	-1,2	14,30	-0,1	-0,8
1	2,6	24,6	-4,7	-5,0	29,21	-0,9	+10,6	(27,88)	(+2,5)	(+6,9)
2	14,0	25,4	-	-0,8	19,67	-2,1	-0,1	19,47	-	+0,9
3	43,1	24,2	+0,4	-	15,50	-2,8	+3,3	15,35	+1,5	+3,7
4	24,7	24,3	-6,2	+2,1	10,89	-2,2	-2,9	10,78	-0,3	-2,7
5	15,6	(24,0)	(+2,1)	(+0,8)	9,99	-2,3	-5,0	9,83	-1,3	-4,6

Anmerkung Seite 120

Noch: **5. Durchschnittliche Verdienste und Arbeitszeiten der Arbeitnehmerinnen und Arbeitnehmer im Produzierenden Gewerbe und im Dienstleistungsbereich*) im III. Quartal 2011 nach Geschlecht und Leistungsgruppen**

Noch: **5.2 Teilzeitbeschäftigte nach Wirtschaftsabschnitten**

Geschlecht —— Leistungs- gruppe	Anteil der Arbeit- nehmer/ -innen an übergeord- neter Zusammen- fassung	Bruttomonatsverdienst						Sonder- zahlungen	
		insgesamt				ohne Sonderzahlungen			
		III. Quartal 2011	Veränderung III. Quartal 2011 gegenüber dem		III. Quartal 2011	Veränderung III. Quartal 2011 gegenüber dem			
			Vorquartal	entsprechen- den Vorjahres- quartal		Vorquartal	entsprechen- den Vorjahres- quartal		
	%	EUR	%		EUR	%		EUR	

Q Gesundheits- und Sozialwesen

Insgesamt	27,1	1 759	+0,5	+1,6	1 736	+1,3	+2,8	/
1	4,1	3 596	+0,9	+2,7	3 555	+1,9	+3,5	/
2	16,6	2 164	-0,3	+1,0	2 140	+0,8	+1,8	/
3	51,4	1 745	+1,4	+2,3	1 723	+2,1	+3,7	/
4	19,8	1 334	-0,2	+1,2	1 310	+0,8	+2,4	(24)
5	8,1	1 124	-1,6	-4,7	1 101	-1,1	-3,5	/
Männer	9,3	2 018	-1,0	+1,6	1 988	+0,5	+2,4	/
1	9,9	3 970	-2,6	+5,2	3 892	-0,3	+5,1	/
2	19,1	(2 512)	(+1,8)	(+2,2)	2 488	+2,9	+3,2	/
3	40,4	1 948	-0,3	+1,4	1 922	+1,1	+2,8	/
4	21,3	1 256	-0,5	+2,8	1 231	+0,9	+3,3	/
5	9,5	(1 000)	(-0,7)	(-3,8)	(980)	(-0,9)	(-3,1)	/
Frauen	90,7	1 733	+0,7	+1,6	1 710	+1,4	+2,8	/
1	3,6	3 491	+2,1	+2,2	3 459	+2,6	+3,1	/
2	16,3	2 122	-0,6	+0,8	2 098	+0,4	+1,5	/
3	52,5	1 729	+1,5	+2,4	1 707	+2,1	+3,8	/
4	19,6	1 343	-0,1	+1,1	1 318	+0,7	+2,2	(24)
5	8,0	1 139	-1,6	-4,5	1 116	-1,1	-3,3	/

R Kunst, Unterhaltung und Erholung

Insgesamt	0,6	(1 292)	(-)	(-)	(1 274)	(-)	(-)	/
1	3,1	(2 139)	(-)	(-)	(2 128)	(-)	(-)	/
2	10,9	2 212	-14,7	-	2 176	-	-	/
3	26,8	(1 481)	(-1,8)	(-4,0)	(1 468)	(+0,2)	(-1,9)	/
4	16,3	/	/	/	/	/	/	/
5	42,9	862	-4,6	-	(842)	(-2,5)	(-)	/
Männer	25,6	(1 118)	(-)	(-)	(1 090)	(-)	(-)	/
1	6,2	(1 951)	(-)	(-)	(1 949)	(-)	(-)	/
2	4,6	(2 167)	(-29,2)	(-)	(2 036)	(-33,2)	(-)	/
3	29,7	/	/	/	/	/	/	/
4	15,6	(959)	(-)	(-)	(952)	(-)	(-)	/
5	44,0	(814)	(-0,9)	(+0,5)	(776)	(-0,6)	(-2,1)	/
Frauen	74,4	(1 352)	(-4,7)	(-5,1)	(1 337)	(-1,4)	(-2,4)	/
1	2,0	(2 335)	(-5,4)	(+5,5)	(2 317)	(+1,6)	(+5,0)	/
2	13,1	(2 217)	(-5,1)	(+0)	(2 193)	(-0,5)	(+4,8)	/
3	25,8	1 545	-4,9	-7,8	1 533	-2,6	-4,8	/
4	16,5	(1 462)	(3,5)	(-)	(1 445)	(+6,9)	(+2,6)	/
5	42,5	(879)	(-5,7)	(-)	(866)	(-3,0)	(-)	/

S Erbringung von sonstigen Dienstleistungen

Insgesamt	3,2	1 534	-4,2	-0,8	1 515	-1,2	-0,4	/
1	3,0	3 106	-5,2	+4,5	(2 979)	(-1,9)	(+1,7)	/
2	13,7	2 204	-1,3	-0,3	2 182	+0,8	+0,6	/
3	41,8	1 629	-2,9	+2,8	1 614	+1,4	+3,3	/
4	25,5	1 133	-7,4	+0,1	1 122	-5,8	+0,4	/
5	16,0	(1 053)	(-0,5)	(-1,8)	(1 036)	(+1,0)	(-1,3)	/
Männer	10,0	(1 548)	(-3,2)	(+1,4)	(1 533)	(-)	(+2,2)	/
1	7,0	(3 044)	(-3,2)	(+1,5)	(2 965)	(-0,7)	(+1,4)	/
2	10,9	2 588	+4,6	+6,3	2 576	+7,8	+7,3	/
3	30,2	(1 655)	(-6,8)	(+0,8)	(1 641)	(-2,5)	(+0,7)	/
4	32,6	(1 022)	(-3,2)	(+4,8)	(1 019)	(-2,3)	(+7,6)	/
5	19,3	/	/	/	/	/	/	/
Frauen	90,0	1 532	-4,3	-1,0	1 513	-1,3	-0,7	/
1	2,6	(3 124)	(-5,5)	(+5,3)	(2 983)	(-2,2)	(+1,8)	/
2	14,0	2 170	-2,0	-0,8	2 147	+0	+0,2	/
3	43,1	1 627	-2,5	+3,0	1 611	+1,7	+3,4	/
4	24,7	(1 150)	(-8,0)	(-0,8)	(1 138)	(-6,3)	(-0,7)	/
5	15,6	(1 041)	(-0,5)	(-4,2)	1 024	+0,5	-3,8	/

Anmerkung Seite 120

6. Durchschnittliche Bruttonomatsverdienste der vollzeitbeschäftigten Arbeitnehmerinnen und Arbeitnehmer im Produzierenden Gewerbe und im Dienstleistungsbereich*) im III. Quartal 2011 nach Betriebsgrößenklassen, Geschlecht und Leistungsgruppen

Geschlecht _____ Leistungsgruppe	Bruttonomatsverdienst					Sonder- zahlungen	
	insgesamt			ohne Sonderzahlungen			
	III. Quartal 2011	Veränderung III. Quartal 2011 gegenüber dem		III. Quartal 2011	Veränderung III. Quartal 2011 gegenüber dem		
		Vorquartal	entsprechenden Vorjahresquartal		Vorquartal		entsprechenden Vorjahresquartal
	EUR	%		EUR	%		

B – S Produzierendes Gewerbe und Dienstleistungsbereich¹⁾

Betriebe mit bis zu 49 Arbeitnehmerinnen und Arbeitnehmern

Insgesamt	3 101	-3,7	+2,3	2 981	+1,1	+2,8	(120)
1	6 636	-7,1	-1,6	6 187	+1,3	+1,5	/
2	3 944	-5,6	+3,5	3 807	+0,7	+3,8	(137)
3	2 718	-2,6	+3,1	2 623	+0,8	+2,7	(95)
4	2 215	+0,7	+3,9	2 160	+3,0	+3,8	/
5	1 762	-0,7	+3,6	1 725	+1,7	+4,6	/
Männer	3 291	-3,9	+1,9	3 155	+1,0	+2,4	(136)
1	6 869	-7,4	-1,7	6 378	+0,9	+1,1	/
2	4 076	-6,1	+3,6	3 928	+0,7	+4,2	/
3	2 830	-2,3	+2,9	2 726	+0,8	+2,6	(104)
4	2 351	+0,9	+3,4	2 291	+3,1	+3,1	/
5	1 915	-0,3	+4,8	1 873	+2,7	+5,7	/
Frauen	2 556	-3,1	+2,6	2 482	+1,3	+2,9	(75)
1	5 352	-5,4	-1,6	5 134	+3,3	+3,2	/
2	3 518	-3,5	+2,6	3 417	+1,2	+2,3	/
3	2 404	-3,5	+3,0	2 333	+0,8	+2,5	/
4	1 879	-0,5	+3,4	1 836	+1,8	+4,4	/
5	1 494	-0,7	+0,9	1 466	+0,5	+2,2	/

Betriebe mit bis zu 50 – 99 Arbeitnehmerinnen und Arbeitnehmern

Insgesamt	3 256	-4,0	-0,5	3 096	+0,6	-0,2	/
1	(7 684)	(-4,2)	(+3,0)	6 628	-0,3	+3,1	/
2	4 088	-5,8	+1,1	3 952	+0,8	+1,5	/
3	2 935	-3,7	+0,9	2 839	+0,8	+1,2	/
4	2 387	-2,5	+0,8	2 318	+0,5	+0,8	/
5	1 906	-2,2	-0,3	1 842	-0,7	-0,8	/
Männer	3 464	-3,3	-0,7	3 276	+1,1	-0,3	/
1	(8 002)	(-4,1)	(+2,4)	6 845	+0,1	+2,8	/
2	4 225	-5,9	+0,7	4 081	+1,0	+1,2	/
3	3 066	-2,9	+1,0	2 953	+1,2	+1,3	/
4	2 519	-1,3	+0,9	2 442	+0,9	+0,8	/
5	1 992	-1,4	+0,8	1 932	+0,6	+0,4	/
Frauen	2 635	-6,2	-0,2	2 560	-1,2	-0,1	/
1	(5 783)	(-5,4)	(+6,7)	5 332	-3,8	+4,5	/
2	3 556	-5,8	+2,0	3 448	-0,5	+2,3	/
3	2 591	-6,0	+0,9	2 543	-0,2	+1,3	/
4	1 993	-5,9	-0,3	1 946	+0,2	+0,2	/
5	(1 710)	(-4,1)	(-4,3)	(1 633)	(-4,3)	(-5,0)	/

Betriebe mit bis zu 100 – 249 Arbeitnehmerinnen und Arbeitnehmern

Insgesamt	3 596	-8,6	+4,7	3 406	+0,3	+4,7	/
1	7 458	-15,3	+3,5	6 660	+1,5	+3,7	/
2	4 559	-8,0	+4,1	4 335	+1,1	+4,4	/
3	3 159	-6,1	+4,6	3 037	-0,1	+4,2	/
4	2 465	-5,2	+4,2	2 396	+0,3	+4,4	(69)
5	1 919	-3,9	+2,6	1 859	-0,1	+2,4	/
Männer	3 817	-9,1	+5,1	3 595	+0	+4,7	/
1	7 756	-15,7	+4,3	6 862	+1,4	+3,4	/
2	4 753	-8,4	+4,5	4 506	+0,7	+4,6	/
3	3 289	-5,9	+5,2	3 149	-0,2	+4,5	/
4	2 559	-5,5	+3,9	2 486	-0,1	+4,1	(73)
5	2 000	-4,9	+3,0	1 943	-1,0	+2,6	/
Frauen	2 955	-6,8	+2,8	2 858	+1,2	+4,2	/
1	5 850	-12,4	-1,6	5 570	+1,8	+5,8	/
2	3 932	-6,8	+2,1	3 781	+2,3	+3,3	/
3	2 815	-6,9	+2,8	2 739	+0,1	+3,2	/
4	2 181	-4,5	+4,9	2 124	+1,0	+5,3	/
5	1 759	-2,0	+2,3	1 693	+1,5	+2,5	/

*) Klassifikation der Wirtschaftszweige, Ausgabe 2008 (WZ 2008) – 1) ohne öffentliche Verwaltung, Verteidigung; Sozialversicherung und Erziehung und Unterricht

Noch: **6. Durchschnittliche Brutton Monatsverdienste der vollzeitbeschäftigten Arbeitnehmerinnen und Arbeitnehmer im Produzierenden Gewerbe und im Dienstleistungsbereich*) im III. Quartal 2011 nach Betriebsgrößenklassen, Geschlecht und Leistungsgruppen**

Geschlecht _____ Leistungsgruppe	Bruttonatsverdienst					Sonder- zahlungen	
	insgesamt			ohne Sonderzahlungen			
	III. Quartal 2011	Veränderung III. Quartal 2011 gegenüber dem		III. Quartal 2011	Veränderung III. Quartal 2011 gegenüber dem		
		Vorquartal	entsprechenden Vorjahresquartal		Vorquartal		entsprechenden Vorjahresquartal
	EUR	%		EUR	%		

noch: **B – S Produzierendes Gewerbe und Dienstleistungsbereich¹⁾**

Betriebe mit 250 – 499 Arbeitnehmerinnen und Arbeitnehmern

Insgesamt	3 914	-7,5	+4,7	3 692	+0,3	+3,8	/
1	7 323	-9,1	+9,8	6 474	+0,1	+5,0	/
2	4 739	-8,6	+4,5	4 493	+0,5	+3,9	/
3	3 289	-6,1	+3,8	3 178	+0,8	+4,4	(111)
4	2 615	-5,5	+0,6	2 528	-0,7	+0,7	(87)
5	2 194	-2,6	+3,4	2 119	+2,5	+5,7	/
Männer	4 188	-7,8	+5,4	3 927	+0,1	+4,3	/
1	7 585	-9,0	+10,2	6 668	+0,2	+5,1	/
2	5 027	-9,4	+4,2	4 751	+0,3	+3,6	/
3	3 452	-6,3	+4,6	3 322	+0,6	+5,0	(130)
4	2 719	-5,3	+0,7	2 621	-0,7	+0,7	(98)
5	2 338	-1,4	+3,5	2 262	+3,0	+6,3	/
Frauen	3 193	-6,6	+2,5	3 074	+0,4	+2,4	/
1	(5 956)	(-9,4)	(+6,5)	5 457	-0,6	+3,1	/
2	4 000	-6,5	+4,6	3 831	+0,5	+3,9	/
3	2 905	-5,8	+2,3	2 838	+1,1	+3,2	(67)
4	2 267	-5,9	+1,5	2 219	-0,3	+1,9	/
5	1 999	-4,4	+3,3	1 924	+1,7	+4,4	/

Betriebe mit 500 – 999 Arbeitnehmerinnen und Arbeitnehmern

Insgesamt	4 029	-10,0	+2,9	3 847	-0,7	+2,2	(183)
1	7 103	-12,8	+5,2	6 677	+1,2	+3,0	/
2	4 641	-10,6	+3,5	4 424	+0	+2,7	/
3	3 389	-6,7	+2,0	3 280	+0,1	+2,7	/
4	2 996	-3,9	+7,3	2 832	+0,7	+5,0	/
5	2 292	-5,8	+8,9	2 192	-2,0	+9,0	/
Männer	4 323	-10,5	+2,5	4 103	-0,7	+1,4	(220)
1	7 364	-13,9	+5,5	6 870	+0,8	+2,8	/
2	4 906	-11,3	+2,7	4 665	+0,4	+2,0	/
3	3 575	-7,0	+1,7	3 444	+0,1	+2,1	/
4	3 220	-2,5	+9,0	3 021	+0,9	+6,0	/
5	2 359	-5,9	+11,4	2 253	-3,1	+10,9	/
Frauen	3 329	-8,5	+2,7	3 234	-1,1	+3,1	(95)
1	6 027	-8,2	+4,2	5 876	+2,4	+4,4	(151)
2	3 992	-8,8	+4,9	3 835	-1,4	+4,3	/
3	2 990	-6,1	+1,3	2 929	-0	+2,6	(61)
4	2 451	-8,2	+1,4	2 374	+0,6	+1,3	/
5	2 179	-5,6	+4,7	2 091	+0,2	+5,7	/

Betriebe mit 1 000 und mehr Arbeitnehmerinnen und Arbeitnehmern

Insgesamt	4 280	-13,3	+2,4	4 047	-0,6	+2,1	/
1	6 875	-20,2	+2,7	6 395	-	+1,9	/
2	4 448	-9,9	+1,0	4 197	-0,7	+0,9	/
3	3 323	-8,9	+1,6	3 194	-0,8	+1,7	/
4	2 917	-9,6	+2,0	2 796	-1,1	+1,5	/
5	2 259	-6,3	+4,4	2 191	+0,1	+5,3	(68)
Männer	4 554	-14,0	+3,1	4 289	-0,7	+2,6	/
1	7 121	-21,0	+3,1	6 598	-0,1	+2,2	/
2	4 637	-9,8	+1,0	4 360	-0,9	+0,9	/
3	3 484	-9,6	+2,5	3 341	-1,2	+2,5	/
4	3 069	-10,2	+2,8	2 931	-1,3	+2,1	/
5	2 453	-5,8	+7,6	2 380	+0,7	+8,5	(73)
Frauen	3 560	-10,4	+1,0	3 411	-	+1,0	(148)
1	5 903	-15,9	+1,8	5 589	+0,5	+1,1	/
2	3 957	-10,2	+0,5	3 774	-0,1	+0,6	/
3	2 951	-6,6	+0,4	2 854	+0,3	+0,6	/
4	2 446	-7,0	-1,0	2 378	+0	-0,6	(68)
5	2 041	-6,7	+0	1 980	-0,6	+1,0	/

Noch: 6. Durchschnittliche Brutton Monatsverdienste der vollzeitbeschäftigten Arbeitnehmerinnen und Arbeitnehmer im Produzierenden Gewerbe und im Dienstleistungsbereich*) im III. Quartal 2011 nach Betriebsgrößenklassen, Geschlecht und Leistungsgruppen

Geschlecht _____ Leistungsgruppe	Bruttonatsverdienst					Sonder- zahlungen	
	insgesamt			ohne Sonderzahlungen			
	III. Quartal 2011	Veränderung III. Quartal 2011 gegenüber dem		III. Quartal 2011	Veränderung III. Quartal 2011 gegenüber dem		
		Vorquartal	entsprechenden Vorjahresquartal		Vorquartal		entsprechenden Vorjahresquartal
	EUR	%		EUR	%		

B – F Produzierendes Gewerbe

Betriebe mit bis zu 49 Arbeitnehmerinnen und Arbeitnehmern

Insgesamt	3 104	-0,4	+2,9	2 965	+2,0	+3,4	(139)
1	6 363	-4,7	-3,5	5 972	+2,1	+1,2	/
2	3 802	-2,3	+4,9	3 653	+1,0	+4,6	/
3	2 825	-0,2	+3,0	2 700	+1,0	+2,6	/
4	2 356	+2,1	+4,9	2 268	+2,6	+4,6	/
5	2 022	+4,7	+7,9	1 949	+5,1	+9,7	/
Männer	3 173	-0,8	+2,3	3 031	+1,6	+2,9	(143)
1	6 509	-4,8	-2,8	6 092	+2,1	+1,6	/
2	3 844	-2,2	+5,1	3 691	+1,3	+4,9	/
3	2 843	-0,3	+2,7	2 721	+0,9	+2,6	(123)
4	2 456	+1,8	+3,3	2 363	+2,1	+2,8	/
5	2 206	+5,1	+8,7	2 113	+5,6	+10,5	/
Frauen	2 549	+1,1	+5,7	2 440	+3,3	+5,4	/
1	(4 982)	(-4,7)	/	(4 838)	(+1,0)	(-1,1)	/
2	(3 460)	(-3,9)	(+3,0)	3 341	-1,0	+1,5	/
3	2 592	-0,2	+5,5	2 433	+1,7	+1,9	/
4	1 922	+0,8	+6,6	1 855	+2,1	+7,5	/
5	(1 651)	(+2,8)	(+4,0)	(1 620)	(+3,3)	(+6,2)	/

Betriebe mit 50 – 99 Arbeitnehmerinnen und Arbeitnehmern

Insgesamt	3 377	-1,4	+2,1	3 144	+0,4	+1,2	/
1	/	/	/	6 593	+0,1	+4,7	/
2	4 058	-4,3	+3,8	3 921	+0,5	+4,0	/
3	3 039	-2,6	+3,7	2 934	+1,3	+3,8	/
4	2 631	-0,9	+0,1	2 528	+1,0	-0,3	/
5	2 199	-0,4	-0,4	2 095	+0,5	-1,5	/
Männer	3 526	-0,9	+2,8	3 275	+0,8	+1,8	/
1	/	/	/	6 674	+0	+4,4	/
2	4 083	-4,7	+3,4	3 957	+0,5	+3,8	/
3	3 121	-2,0	+4,2	3 008	+1,6	+4,2	/
4	2 774	+0,8	+1,5	2 664	+2,5	+1,0	/
5	2 301	-3,4	-1,1	2 216	-1,5	-2,0	/
Frauen	2 583	-3,6	-0,4	2 445	-0,9	-1,7	/
1	/	/	/	(5 620)	(+1,4)	(+5,8)	/
2	3 803	-0,3	+6,6	3 552	+0,2	+4,2	/
3	2 603	-5,3	+1,9	2 537	+0,5	+2,1	/
4	1 972	-7,2	-3,6	1 902	-3,5	-2,9	/
5	(1 933)	(+6,4)	(-0,7)	(1 781)	(+3,7)	(-2,4)	/

Betriebe mit 100 – 249 Arbeitnehmerinnen und Arbeitnehmern

Insgesamt	3 561	-7,2	+1,4	3 382	-0,1	+2,6	/
1	6 823	-10,2	-3,7	6 200	+0,9	+0,6	/
2	4 381	-8,5	-0,4	4 201	+0,3	+1,4	/
3	3 232	-5,6	+3,4	3 090	-0,3	+3,2	/
4	2 659	-4,9	+4,6	2 563	+0,9	+5,0	/
5	2 244	-6,8	+1,8	2 149	-2,7	+1,6	/
Männer	3 697	-7,4	+1,6	3 503	-0,2	+2,6	/
1	6 973	-10,4	-3,0	6 306	+0,9	+0,5	/
2	4 454	-8,7	-0,1	4 262	-0,1	+1,5	/
3	3 305	-5,6	+3,6	3 154	-0,4	+3,3	/
4	2 750	-5,1	+4,5	2 650	+0,8	+5,0	/
5	2 376	-6,6	+3,3	2 288	-2,2	+2,7	/
Frauen	2 828	-6,9	-0,7	2 731	+0,3	+1,9	/
1	5 470	-8,6	/	5 243	+1,0	+1,9	/
2	3 876	-7,7	-2,7	3 773	+2,4	+0,8	/
3	2 793	-6,4	+0,9	2 710	+0,6	+1,7	/
4	2 192	-4,5	+4,4	2 119	+1,3	+4,4	/
5	1 980	-6,8	-1,0	1 870	-3,5	-0,4	/

Noch: 6. Durchschnittliche Brutton Monatsverdienste der vollzeitbeschäftigten Arbeitnehmerinnen und Arbeitnehmer im Produzierenden Gewerbe und im Dienstleistungsbereich*) im III. Quartal 2011 nach Betriebsgrößenklassen, Geschlecht und Leistungsgruppen

Geschlecht Leistungsgruppe	Brutton Monatsverdienst					Sonder- zahlungen	
	insgesamt			ohne Sonderzahlungen			
	III. Quartal 2011	Veränderung III. Quartal 2011 gegenüber dem		III. Quartal 2011	Veränderung III. Quartal 2011 gegenüber dem		
		Vorquartal	entsprechenden Vorjahresquartal		Vorquartal		entsprechenden Vorjahresquartal
	EUR	%		EUR	%		

noch: B – F Produzierendes Gewerbe

Betriebe mit 250 – 499 Arbeitnehmerinnen und Arbeitnehmern

Insgesamt	4 020	-5,9	+6,8	3 724	-0,2	+4,7	/
1	(7 154)	(+0,6)	(+16,3)	6 095	+0,6	+6,7	/
2	4 896	-8,6	+7,8	4 555	-0,2	+5,2	/
3	3 535	-7,0	+3,9	3 364	+0,3	+4,4	/
4	2 843	-5,3	-0,7	2 717	-0,8	-0,3	/
5	2 366	-5,4	+1,3	2 260	-0,6	+4,1	/
Männer	4 206	-5,8	+7,1	3 893	-0,1	+5,1	/
1	(7 194)	(+0)	(+15,1)	6 164	+0,6	+6,6	/
2	4 964	-9,0	+7,6	4 630	-0,3	+5,2	/
3	3 640	-6,8	+4,2	3 460	+0,2	+4,9	/
4	2 966	-4,7	-0,2	2 825	-0,5	+0	(140)
5	2 511	-4,5	-0,6	2 407	-0,7	+2,7	/
Frauen	3 105	-5,9	+6,3	2 889	-0,6	+3,5	/
1	/	/	/	5 291	-0,3	+6,7	/
2	4 433	-5,0	+10,5	4 046	+0,3	+6,1	/
3	2 961	-8,2	+2,6	2 848	+0,4	+2,6	/
4	2 302	-7,6	-0,1	2 240	-1,6	+0,8	/
5	2 159	-6,9	+4,2	2 049	-0,5	+6,1	/

Betriebe mit 500 – 999 Arbeitnehmerinnen und Arbeitnehmern

Insgesamt	4 096	-8,4	+3,6	3 878	+0,2	+2,8	/
1	6 339	-13,3	+6,4	5 894	+0,8	+4,2	/
2	4 661	-8,7	+2,4	4 435	+0,5	+2,0	(226)
3	3 675	-6,7	+3,2	3 524	+0,6	+3,4	/
4	3 243	-3,3	+7,5	3 031	-0,2	+5,2	/
5	2 660	-5,0	+3,7	2 516	-1,2	+5,1	/
Männer	4 222	-8,3	+3,6	3 993	+0,3	+2,6	/
1	6 429	-13,4	+6,7	5 970	+0,9	+4,3	/
2	4 760	-8,9	+2,2	4 529	+0,6	+1,9	(230)
3	3 741	-6,6	+3,3	3 585	+0,7	+3,3	/
4	3 339	-2,5	+8,1	3 108	-0,2	+5,2	/
5	2 748	-3,5	+4,2	2 595	-1,2	+4,8	/
Frauen	3 345	-8,7	+3,5	3 197	-0,2	+4,0	(148)
1	5 463	-11,3	+4,2	5 157	+0,7	+3,5	/
2	4 043	-7,3	+4,0	3 847	+0,5	+3,1	(196)
3	3 184	-7,9	+2,5	3 072	+0,1	+3,4	/
4	2 711	-8,8	+1,7	2 607	+0,2	+3,4	/
5	2 541	-6,8	+2,7	2 408	-0,6	+5,1	/

Betriebe mit 1 000 und mehr Arbeitnehmerinnen und Arbeitnehmern

Insgesamt	4 387	-16,4	+3,9	4 175	-1,1	+3,8	/
1	6 732	-25,4	+4,1	6 338	-0,3	+3,8	394
2	4 504	-10,2	+2,9	4 282	-1,1	+3,2	/
3	3 557	-11,7	+3,8	3 421	-1,2	+3,7	/
4	3 260	-12,5	+3,6	3 114	-1,5	+2,7	/
5	2 562	-9,3	+3,1	2 482	-1,3	+3,9	/
Männer	4 483	-16,2	+4,1	4 265	-1,0	+3,9	/
1	6 849	-25,7	+4,1	6 451	-0,4	+3,9	398
2	4 550	-9,9	+2,7	4 324	-1,3	+3,0	/
3	3 597	-11,3	+4,1	3 457	-1,3	+3,9	/
4	3 365	-12,3	+4,1	3 204	-1,5	+3,0	/
5	2 871	-8,4	+4,5	2 779	-0,4	+4,9	/
Frauen	3 784	-17,3	+2,9	3 614	-1,4	+2,8	(170)
1	5 961	-22,4	+4,5	5 592	+0,3	+3,3	369
2	4 211	-12,2	+3,5	4 010	-0,3	+4,0	(201)
3	3 190	-15,6	+2,3	3 084	-0,6	+2,3	(106)
4	(2 651)	(-12,7)	(+0,3)	(2 591)	(-0,8)	(+0,7)	/
5	(2 210)	(-10,1)	(-1,3)	(2 143)	(-2,1)	(-0,2)	/

Noch: **6. Durchschnittliche Bruttonomatsverdienste der vollzeitbeschäftigten Arbeitnehmerinnen und Arbeitnehmer im Produzierenden Gewerbe und im Dienstleistungsbereich*) im III. Quartal 2011 nach Betriebsgrößenklassen, Geschlecht und Leistungsgruppen**

Geschlecht _____ Leistungsgruppe	Bruttonomatsverdienst					Sonder- zahlungen	
	insgesamt			ohne Sonderzahlungen			
	III. Quartal 2011	Veränderung III. Quartal 2011 gegenüber dem		III. Quartal 2011	Veränderung III. Quartal 2011 gegenüber dem		
		Vorquartal	entsprechenden Vorjahresquartal		Vorquartal		entsprechenden Vorjahresquartal
	EUR	%		EUR	%		

G – S Dienstleistungsbereich¹⁾

Betriebe mit bis zu 49 Arbeitnehmerinnen und Arbeitnehmern

Insgesamt	3 099	-5,7	+1,9	2 991	+0,5	+2,4	(108)
1	6 788	-8,3	-0,5	6 307	+0,9	+1,7	/
2	4 013	-7,0	+2,7	3 881	+0,6	+3,4	/
3	2 644	-4,2	+3,2	2 570	+0,6	+2,8	/
4	2 123	-0,2	+2,9	2 089	+3,3	+3,1	/
5	1 623	-2,2	+2,3	1 605	+1,7	+2,6	/
Männer	3 393	-6,2	+1,6	3 262	+0,5	+2,1	/
1	7 091	-8,8	-1,0	6 554	+0,2	+1,0	/
2	4 218	-8,1	+2,7	4 073	+0,4	+3,6	/
3	2 816	-4,3	+3,2	2 732	+0,7	+2,7	/
4	2 265	–	+3,1	2 232	+3,9	+2,9	/
5	1 747	-2,1	+3,3	1 735	+2,8	+3,5	/
Frauen	2 558	-4,0	+1,9	2 490	+0,8	+2,4	(68)
1	5 457	-5,6	+0,6	5 219	+3,9	+4,5	/
2	3 528	-3,4	+2,5	3 431	+1,5	+2,4	/
3	2 380	-3,9	+2,8	2 320	+0,7	+2,7	/
4	1 865	-0,8	+2,2	1 829	+1,7	+3,3	/
5	1 420	-0,8	+0,4	1 394	+1,0	+1,2	/

Betriebe mit 50 – 99 Arbeitnehmerinnen und Arbeitnehmern

Insgesamt	3 163	-5,9	-2,7	3 060	+0,6	-1,2	/
1	7 018	-12,1	-3,9	6 649	-0,6	+2,2	/
2	4 107	-6,8	-0,3	3 971	+0,9	+0,2	/
3	2 848	-4,7	-1,5	2 761	+0,4	-1,0	/
4	2 192	-4,3	+0,7	2 150	-0,4	+1,2	/
5	1 694	-4,2	-0,9	1 658	-2,2	-0,7	/
Männer	3 406	-5,5	-3,8	3 278	+1,3	-2,1	/
1	7 372	-12,6	-4,9	6 962	+0	+1,8	/
2	4 333	-6,8	-0,8	4 176	+1,3	-0,4	/
3	3 005	-4,0	-2,3	2 890	+0,8	-1,8	/
4	2 277	-3,8	+0,1	2 231	-1,2	+0,5	/
5	1 753	-1,1	+1,9	1 714	+1,2	+2,1	/
Frauen	2 654	-7,0	-0,1	2 602	-1,3	+0,6	/
1	5 446	-10,3	+2,0	5 260	-5,1	+4,3	/
2	3 507	-6,9	+1,1	3 427	-0,7	+1,9	/
3	2 587	-6,2	+0,6	2 545	-0,5	+1,1	/
4	2 002	-5,4	+1,0	1 967	+1,8	+1,5	/
5	(1 569)	(-10,9)	(-7,0)	(1 539)	(-9,5)	(-7,0)	/

Betriebe mit 100 – 249 Arbeitnehmerinnen und Arbeitnehmern

Insgesamt	3 625	-9,6	+7,7	3 426	+0,7	+6,5	/
1	(7 933)	(-18,1)	(+8,5)	7 004	+2,0	+5,4	/
2	4 684	-7,8	+7,3	4 429	+1,6	+6,5	/
3	3 099	-6,5	+6,0	2 993	+0,1	+5,3	/
4	2 292	-5,1	+5,1	2 246	-0,1	+5,1	/
5	1 650	-0,8	+2,4	1 619	+2,5	+2,2	/
Männer	3 940	-10,8	+8,8	3 689	+0,2	+6,8	/
1	(8 414)	(-19,0)	(+9,4)	7 329	+1,9	+4,8	/
2	5 019	-8,3	+8,2	4 723	+1,2	+7,0	/
3	3 270	-6,3	+7,2	3 144	+0,2	+6,0	/
4	2 348	-5,6	+4,9	2 303	-0,7	+4,5	/
5	1 686	-2,3	+1,4	1 655	+0,9	+1,3	/
Frauen	3 003	-6,7	+4,1	2 906	+1,5	+4,9	/
1	5 993	-13,6	+2,2	5 693	+2,1	+7,1	/
2	3 947	-6,6	+3,5	3 783	+2,3	+4,0	/
3	2 822	-7,0	+3,5	2 748	-0	+3,7	/
4	2 176	-4,4	+5,1	2 126	+0,8	+5,7	/
5	1 579	+1,8	+4,7	1 549	+5,4	+4,7	/

Noch: 6. Durchschnittliche Brutton Monatsverdienste der vollzeitbeschäftigten Arbeitnehmerinnen und Arbeitnehmer im Produzierenden Gewerbe und im Dienstleistungsbereich*) im III. Quartal 2011 nach Betriebsgrößenklassen, Geschlecht und Leistungsgruppen

Geschlecht _____ Leistungsgruppe	Bruttonatsverdienst					Sonder- zahlungen	
	insgesamt			ohne Sonderzahlungen			
	III. Quartal 2011	Veränderung III. Quartal 2011 gegenüber dem		III. Quartal 2011	Veränderung III. Quartal 2011 gegenüber dem		
		Vorquartal	entsprechenden Vorjahresquartal		Vorquartal		entsprechenden Vorjahresquartal
	EUR	%		EUR	%		

noch: **G – S Dienstleistungsbereich¹⁾**

Betriebe mit 250 – 499 Arbeitnehmerinnen und Arbeitnehmern

Insgesamt	3 820	-9,0	+2,7	3 664	+0,6	+3,0	/
1	7 475	-15,9	+5,4	6 812	-0,3	+4,2	/
2	4 625	-8,8	+2,1	4 448	+0,9	+3,0	/
3	3 086	-5,4	+4,0	3 024	+1,2	+4,5	(62)
4	2 374	-5,6	+2,2	2 329	-0,5	+2,0	/
5	1 925	-1,0	+4,4	1 898	+4,9	+6,0	/
Männer	4 167	-10,0	+3,4	3 966	+0,4	+3,4	/
1	8 005	-16,0	+6,6	7 209	-0,1	+4,7	/
2	5 092	-9,8	+1,4	4 877	+1,0	+2,5	/
3	3 227	-5,6	+5,3	3 158	+1,0	+5,4	(69)
4	2 425	-6,0	+2,1	(2 377)	(-1,0)	(+1,8)	/
5	2 051	+0,8	+7,7	2 022	+6,5	+10,1	/
Frauen	3 228	-6,8	+1,4	3 148	+0,9	+2,2	/
1	5 737	-14,4	+0,1	5 508	-0,6	+2,0	/
2	3 895	-7,1	+2,9	3 779	+0,5	+3,2	/
3	2 887	-5,0	+2,2	2 835	+1,4	+3,3	/
4	2 242	-4,8	+2,5	2 204	+0,5	+2,6	/
5	1 768	-3,4	+0,2	1 744	+2,6	+0,6	/

Betriebe mit 500 – 999 Arbeitnehmerinnen und Arbeitnehmern

Insgesamt	3 973	-11,3	+2,1	3 820	-1,5	+1,6	/
1	7 799	-11,7	+5,8	7 389	+2,4	+3,7	/
2	4 626	-11,8	+4,1	4 416	-0,3	+3,2	/
3	3 167	-6,7	+0,3	3 091	-0,4	+1,4	(76)
4	(2 689)	(-4,9)	(+6,1)	(2 585)	(+2,2)	(+4,1)	/
5	1 967	-4,7	+10,0	1 907	-0,8	+9,1	/
Männer	4 449	-13,1	+1,7	4 241	-1,8	+0,6	/
1	8 448	-13,1	+6,7	7 915	+2,1	+3,9	/
2	5 057	-13,4	+3,6	4 805	+0,3	+2,5	/
3	3 361	-7,6	-0,8	3 262	-0,7	+0,1	(99)
4	/	/	/	/	/	/	/
5	2 064	-5,6	+13,8	1 994	-2,4	+12,6	/
Frauen	3 325	-8,5	+2,5	3 245	-1,3	+2,9	/
1	6 193	-7,1	+4,7	6 087	+3,2	+5,1	(106)
2	3 979	-9,1	+5,1	3 832	-1,8	+4,6	/
3	2 952	-5,8	+0,9	2 901	-0,1	+2,3	(51)
4	2 345	-8,0	+1,4	2 279	+0,8	+0,4	/
5	(1 770)	(-3,7)	(+1,8)	(1 732)	(+1,6)	(+1,6)	/

Betriebe mit 1 000 und mehr Arbeitnehmerinnen und Arbeitnehmern

Insgesamt	4 156	-9,1	+0,8	3 899	+0,2	+0,2	/
1	7 042	-13,4	+0,9	6 461	+0,4	-0,5	/
2	4 390	-9,6	-1,0	4 110	-0,1	-1,5	/
3	3 051	-4,4	-0,4	2 930	0	-0,1	/
4	(2 387)	(-2,6)	(-0,6)	(2 306)	(-0)	(-0,2)	/
5	1 950	-3,6	+4,2	1 895	+0,5	+5,4	/
Männer	4 678	-10,1	+1,1	4 331	-0	+0,2	/
1	7 504	-13,9	+1,2	6 805	+0,4	-0,5	/
2	4 773	-9,7	-1,5	4 416	-0,3	-2,2	/
3	3 227	-4,6	-0,8	3 075	-0,5	-0,5	(152)
4	(2 427)	(-2,3)	(+0,1)	(2 339)	(-0,3)	(+0,5)	/
5	2 020	-3,4	+6,1	1 967	+0,8	+7,5	/
Frauen	3 477	-7,4	+0,3	3 337	+0,6	+0,4	/
1	5 872	-11,5	+0,3	5 588	+0,6	-0,1	/
2	3 872	-9,4	-0,4	3 696	+0,1	-0,5	/
3	2 900	-4,2	+0	2 805	+0,5	+0,3	/
4	2 326	-3,2	-1,7	2 254	+0,4	-1,4	/
5	1 873	-3,7	+2,3	1 817	+0,3	+3,2	/

Anmerkungen Seite 134

**7. Reallohnindex der Bruttomonatsverdienste*) vollzeitbeschäftigter Arbeitnehmerinnen
und Arbeitnehmer im Produzierenden Gewerbe und im Dienstleistungsbereich**)
2007 – 2011**

Jahr Quartal		Insgesamt		Produzierende Gewerbe		Dienstleistungsbereich	
		Index ¹⁾	Veränderung gegenüber entsprechendem Vorjahreszeitraum	Index ¹⁾	Veränderung gegenüber entsprechendem Vorjahreszeitraum	Index ¹⁾	Veränderung gegenüber entsprechendem Vorjahreszeitraum
		Jahr 2010 = 100	%	Jahr 2010 = 100	%	Jahr 2010 = 100	%
2007	I. Quartal	94,2	x	95,3	x	93,5	x
	II. Quartal	99,2	x	102,2	x	97,4	x
	III. Quartal	93,2	x	94,9	x	92,1	x
	IV. Quartal	106,5	x	107,4	x	106,0	x
	Jahr	98,4	x	100,0	x	97,4	x
2008	I. Quartal	93,2	−1,0	94,7	−0,6	92,4	−1,2
	II. Quartal	100,0	+0,8	102,1	−0,2	98,7	+1,4
	III. Quartal	92,5	−0,7	93,9	−1,1	91,7	−0,5
	IV. Quartal	107,4	+0,9	107,8	+0,4	107,1	+1,1
	Jahr	98,4	+0	99,7	−0,3	97,6	+0,2
2009	I. Quartal	93,8	+0,6	92,3	−2,6	95,0	+2,8
	II. Quartal	98,7	−1,3	97,2	−4,8	99,7	+1,0
	III. Quartal	93,5	+1,1	92,7	−1,2	94,1	+2,7
	IV. Quartal	107,4	−0,1	105,8	−1,8	108,4	+1,2
	Jahr	98,5	+0,1	97,0	−2,7	99,4	+1,8
2010	I. Quartal	94,5	+0,7	92,5	+0,3	95,6	+0,6
	II. Quartal	101,3	+2,7	102,2	+5,2	100,7	+1,1
	III. Quartal	95,0	+1,6	95,4	+2,9	94,8	+0,8
	IV. Quartal	109,2	+1,7	109,9	+3,9	108,8	+0,4
	Jahr	100,0	+1,5	100,0	+3,1	100,0	+0,6
2011	I. Quartal	96,4	+2,1	96,4	+4,2	96,3	+0,8
	II. Quartal	102,5	+1,2	104,7	+2,4	101,2	+0,5
	III. Quartal	95,3	+0,2	96,5	+1,1	94,5	−0,4
	IV. Quartal
	Jahr

*) Bruttomonatsverdienst insgesamt, d. h. laufende Bezüge und Sonderzahlungen – **) Klassifikation der Wirtschaftszweige, Ausgabe 2008 (WZ 2008) – 1) Zum ersten Quartal 2011 wurde der Index vom bisherigen Basisquartal I/2007 auf das Basisjahr 2010 = 100 umgestellt.

Anhang

Vierteljährliche Verdiensterhebung

Rücksendung bitte bis:

 Name des Amtes
 Org.-Einheit
 Anschrift + Hausnummer
 PLZ, Ort

Bei Fensterbriefumschlag: postal. Anschrift der befragenden Behörde

Ansprechpartner/-in für Rückfragen
(freiwillige Angabe):

Name:

Telefon oder E-Mail:

Bei Rückfragen erreichen Sie uns unter
Telefon: XXXXX - Durchwahl
 Ansprechpartner/-in
 Herr XXXXXXXXXXXXXXXXXXXX - XXXX
 Frau XXXXXXXXXXXXXXXXXXXX - XXXX
 Telefax: XXXXXXXXXXXX - XXXX
 E-Mail: XXXXxxXXXXXXXXXX@XXXXX.de

Vielen Dank für Ihre Mitarbeit.

 Die Rechtsgrundlagen und
 Erläuterungen zum Fragebogen
 finden Sie auf dem Informa-
 tionsblatt, das Bestandteil des
 Fragebogens ist.

Falls Anschrift oder Firmierung nicht mehr zutreffen, bitte auf der Rückseite korrigieren.

 Identnummer
 (bei Rückfragen bitte angeben)

- 1 Wirtschaftliche Tätigkeit
 Eintragungen sind nur erforderlich, falls der Schwerpunkt der Tätigkeit von der bereits vorgedruckten abweicht.

Identnummer

- 2 Sofern die Arbeitnehmer/-innen nach Tarifvertrag bezahlt werden, geben Sie bitte den Tarifvertrag an:

10

- 3 Angaben für **vollzeitbeschäftigte** Arbeitnehmer/-innen (ohne Auszubildende)
 für das **Berichtsquartal [1], als Summe der 3 Monate des Quartals.**

Beschäftigungsart	Geschlecht	Leistungsgruppe [2]	Summe der Arbeitnehmer/-innen (Personenmonate) [3]	Bruttoverdienstsumme der einbezogenen Arbeitnehmer/-innen in vollen Euro		Bezahlte Arbeitsstunden der einbezogenen Arbeitnehmer/-innen [6]
				Insgesamt [4]	darunter: Sonderzahlungen [5]	
1	2	3	4	5	6	7
Vollzeitbeschäftigte (1)	Männlich (1)	1	<input type="text"/>	<input type="text"/>	<input type="text"/>	<input type="text"/>
		2	<input type="text"/>	<input type="text"/>	<input type="text"/>	<input type="text"/>
		3	<input type="text"/>	<input type="text"/>	<input type="text"/>	<input type="text"/>
		4	<input type="text"/>	<input type="text"/>	<input type="text"/>	<input type="text"/>
		5	<input type="text"/>	<input type="text"/>	<input type="text"/>	<input type="text"/>
	Weiblich (2)	1	<input type="text"/>	<input type="text"/>	<input type="text"/>	<input type="text"/>
		2	<input type="text"/>	<input type="text"/>	<input type="text"/>	<input type="text"/>
		3	<input type="text"/>	<input type="text"/>	<input type="text"/>	<input type="text"/>
		4	<input type="text"/>	<input type="text"/>	<input type="text"/>	<input type="text"/>
		5	<input type="text"/>	<input type="text"/>	<input type="text"/>	<input type="text"/>

Bitte korrigieren Sie, falls erforderlich, Ihre Anschrift.
Name und Adresse des Betriebes

Bitte zurücksenden an:

Name der befragenden Behörde
Anschrift

Bemerkungen:
Zur Vermeidung von Rückfragen unsererseits können Sie hier auf besondere Ereignisse und Umstände hinweisen, aus denen auffällige Veränderungen oder außergewöhnliche Verhältnisse erklärt werden können.

4 Angaben für **teilzeitbeschäftigte** Arbeitnehmer/-innen (ohne Auszubildende)
für das **Berichtsquartal [1], als Summe der 3 Monate des Quartals.**

Beschäfti- gungsart	Ge- schlecht	Leis- tungs- gruppe [2]	Summe der Arbeitnehmer/ -innen (Perso- nenmonate) [3]	Bruttoverdienstsumme der einbezogenen Arbeitnehmer/-innen in vollen Euro		Bezahlte Arbeitsstunden der einbezogenen Arbeitnehmer/-innen [6]
				Insgesamt [4]	darunter: Sonderzahlungen [5]	
1	2	3	4	5	6	7
Teilzeitbeschäftigte (ohne geringfügig Beschäftigte) (2)	Männlich (1)	1				
		2				
		3				
		4				
		5				
	Weiblich (2)	1				
		2				
		3				
		4				
		5				
Geringfügig Beschäftigte (3)	Männlich (1)					
	Weiblich (2)					

Zur Vermeidung zusätzlicher Rückfragen bitten wir um Hinweise, falls besondere Umstände die Verdienstenwicklung gegenüber der letzten Erhebung beeinflusst haben. Um Ihnen diese Hinweise zu erleichtern, sind nebenstehend mögliche Gründe für Abweichungen zum Ankreuzen genannt.
Bitte beschreiben Sie die **Sonstigen Gründe** unter Bemerkungen im oberen Abschnitt des Bogens.

- Kurzarbeit

11

☐
- Streik

12

☐
- Schlechtwettergeld

13

☐
- Sonstige Gründe

14

☐

Vierteljährliche Verdiensterhebung

Unterrichtung nach § 17 Bundesstatistikgesetz

Zweck, Art und Umfang der Erhebung

Die vierteljährliche Erhebung der Arbeitsverdienste, der Sonderzahlungen sowie der Arbeitszeiten der Beschäftigten in der Verdiensterhebung erstreckt sich auf eine repräsentative Auswahl von Betrieben der gesamten Wirtschaft mit Ausnahme der Land- und Forstwirtschaft, der Fischerei und Fischzucht, der öffentlichen Verwaltung, der Verteidigung und der Sozialversicherung sowie der privaten Haushalte für alle Quartale eines jeden Jahres.

Die Ergebnisse dieser Erhebungen dienen vor allem der laufenden Wirtschaftsbeobachtung und bilden damit eine der Grundlagen für wirtschafts-, sozial- und konjunkturpolitische Entscheidungen sowie zur Klärung lohn- und tarifpolitischer Fragen.

Rechtsgrundlagen

Verdienststatistikgesetz (VerdStatG) vom 21. Dezember 2006 (BGBl. I S. 3291), in Verbindung mit dem Bundesstatistikgesetz (BStatG) vom 22. Januar 1987 (BGBl. I S. 462, 565), zuletzt geändert durch Artikel 2 des

Gesetzes vom 9. Juni 2005 (BGBl. I S. 1534).

Erhoben werden die Angaben zu § 3 Abs. 1 VerdStatG.

Auskunftspflicht

Die Auskunftspflicht ergibt sich aus § 8 VerdStatG in Verbindung mit § 15 BStatG. Danach sind die Inhaber der in die Erhebung einbezogenen Betriebe sowie die mit deren Leitung Beauftragten im Rahmen der ihnen übertragenen Aufgaben und Befugnisse auskunftspflichtig.

Widerspruch und Anfechtungsklage gegen die Aufforderung zur Auskunftserteilung haben nach § 15 Abs. 6 BStatG keine aufschiebende Wirkung.

Geheimhaltung

Die erhobenen Einzelangaben werden nach § 16 BStatG grundsätzlich geheimgehalten. Nur in ausdrücklich gesetzlich geregelten Ausnahmefällen dürfen Einzelangaben übermittelt werden.

Eine Übermittlung der erhobenen Einzelangaben ist nach § 9 VerdStatG an oberste Bundes- und Landesbehörden in Form von Tabellen mit statistischen Ergebnissen zulässig, auch soweit Tabellenfelder nur einen einzigen Fall ausweisen.

Nach § 16 Abs. 6 BStatG ist es zulässig, den Hochschulen oder sonstigen Einrichtungen mit der Aufgabe unabhängiger wissenschaftlicher Forschung Einzelangaben für die Durchführung wissenschaftlicher Vorhaben dann zur Verfügung zu stellen, wenn diese so anonymisiert sind, dass sie nur mit einem unverhältnismäßig großen Aufwand an Zeit, Kosten und Arbeitskraft dem Befragten oder Betroffenen zugeordnet werden können.

Die Pflicht zur Geheimhaltung besteht auch für Personen, die Empfänger von Einzelangaben sind.

Hilfsmerkmale, Trennen und Löschen, Ordnungsnummern, Unternehmensregister

Name und Anschrift des Betriebs, Name sowie Rufnummer oder Adresse für elektronische Post der für Rückfragen zur Verfügung stehenden Person sind Hilfsmerkmale, die der technischen Durchführung der Erhebung dienen. Sie werden zum frühestmöglichen Zeitpunkt vom Fragebogen getrennt, gesondert aufbewahrt und mit Ausnahme des Namens und der Anschrift spätestens nach Abschluss der maschinellen Aufbereitung vernichtet. Die verwendete Identnummer dient der technischen und organisatorischen Durchführung der Erhebung und ist eine Hilfe bei Rückfragen sowie bei der rationellen Aufbereitung der Erhebung. Die Identnummer ist eine neunstellige Nummer aus dem Statistikregister, teilweise wird zusätzlich eine zweistellige Landnummer vorangestellt. Die Nummern im Statistikregister werden fortlaufend aus länderspezifisch festgelegten achtstelligen Nummerblöcken vergeben. Der achtstelligen Nummer aus dem Länderkontingent wird automatisch eine maschinell errechnete Prüfziffer angefügt.

Name und Anschrift des Betriebs, Identnummer und Wirtschaftszweig werden zusammen mit der Beschäftigtenanzahl zur Führung des Unternehmensregisters für statistische Verwendungszwecke (Statistikregister) verwendet. Rechtsgrundlagen hierfür sind § 13 BStatG und die Verordnung (EWG) Nr. 2186/93 des Rates vom 22. Juli 1993 über die innergemeinschaftliche Koordinierung des Aufbaus von Unternehmensregistern für statistische Verwendungszwecke (ABl. EG Nr. L 196 S. 1), geändert durch Anhang II Nr. 15 der Verordnung (EG) Nr. 1882/2003 des Europäischen Parlaments und des Rates vom 29. September 2003 (ABl. EU Nr. L 284 S. 1).

Vierteljährliche Verdiensterhebung

Erläuterungen zum Fragebogen

- [1] Die Angaben für das **Berichtsquartal** umfassen den Zeitraum von einem Kalenderquartal. Dafür werden keine Durchschnitte gebildet, sondern die Monatsangaben für Verdienste, Arbeitnehmerzahlen und Arbeitszeiten werden jeweils addiert. Arbeitnehmer/-innen z. B., die das ganze Quartal beschäftigt waren, werden dementsprechend drei Mal gezählt und der Bruttomonatsverdienst ebenso wie die bezahlten Arbeitsstunden der drei Monate addiert. (Siehe die Erläuterungen zu den einzelnen Merkmalen.)

- [2] Bitte tragen Sie die Summe der Arbeitnehmer/-innen, Verdienst- und Arbeitszeitangaben für jede **Leistungsgruppe** getrennt ein.

Maßgeblich für die Zuordnung zu den Leistungsgruppen ist in Betrieben, in denen eine Tarifregelung gilt, die „Anweisung für die Eingliederung der tariflichen Verdienstgruppen in die Leistungsgruppen der Verdienststatistik“. Diese erhalten Sie von Ihrem Statistischen Landesamt.

In Betrieben, die keine Tarifregelung anwenden, ist die Zuordnung der Arbeitnehmer/-innen zu den Leistungsgruppen anhand der „Definitionen der Leistungsgruppen“ vorzunehmen. Die Definitionen finden Sie am Ende der Erläuterungen.

- [3] Die **Summe der Arbeitnehmer/-innen** für das Berichtsquartal **ergibt sich aus der Addition der Arbeitnehmerzahl der drei Monate des Quartals**. Hat z. B. ein Betrieb im Januar 100, im Februar 100 und im März 110 Arbeitnehmer/-innen beschäftigt, so sind für das erste Quartal 310 Arbeitnehmer/-innen einzutragen. Der Durchschnitt, hier im Beispiel 103,3 Arbeitnehmer/-innen, soll nicht eingetragen werden, dieser wird in den Statistischen Ämtern errechnet. In die Meldung sind für jeden Monat grundsätzlich alle Arbeitnehmer/-innen des Betriebes einzubeziehen, die für den ganzen Monat entlohnt wurden. Arbeitnehmer/-innen die im Laufe eines Monats eingestellt oder entlassen wurden, sollen für diesen Monat nicht einbezogen werden.

Zu den Arbeitnehmer(n)/-innen zählen alle sozialversicherungspflichtigen **Arbeitnehmer/-innen**, **geringfügig Beschäftigte** sowie **nicht sozialversicherungspflichtige Arbeitnehmer/-innen** mit einem Arbeitsvertrag, die zumindest teilweise fest vereinbarte Verdienstbestandteile für die geleistete Arbeit erhalten. Einbezogen werden auch Arbeitnehmer/-innen, die ihren Wohnsitz im Ausland haben und zur Arbeit einpendeln, Heimarbeiter/-innen, Saison- oder Gelegenheitsarbeiter/-innen sowie Aushilfskräfte, die als abhängig Beschäftigte eine bezahlte Leistung für den Betrieb erbringen.

Arbeitnehmer/-innen, die von **Kurzarbeit** betroffen sind oder gestreikt haben, werden als Arbeitnehmer/-innen gezählt und mit gekürzten Verdiensten bzw. Arbeitszeiten einbezogen. Für Arbeitnehmer/-innen, die aus anderen Gründen nicht für alle Monate des Quartals voll bezahlt wurden (z. B. Erziehungsurlaub, unbezahlter Urlaub, Verdienstfortzahlung im Krankheitsfall abgelaufen, Einstellung, Entlassung u.ä.), werden nur die **Angaben der vollen Monate** einbezogen.

Arbeitnehmer/-innen gelten als **teilzeitbeschäftigt**, wenn ihre regelmäßige Wochenarbeitszeit kürzer ist als die vergleichbarer vollzeitbeschäftigter Arbeitnehmer/-innen.

Eine **geringfügig** entlohnte Beschäftigung liegt vor, wenn das Arbeitsentgelt aus dieser Beschäftigung regelmäßig im Monat 400 Euro nicht übersteigt. Kurzfristig Beschäftigte oder Saisonarbeiter/-innen werden entsprechend ihres Arbeitsumfangs bei den Voll- oder Teilzeitbeschäftigten erfasst, sofern sie zumindest einen Monat des Quartals entlohnt wurden.

Nicht in die Erhebung einbezogen werden:

- Beamte(e)/-innen,
- Arbeitnehmer/-innen in Altersteilzeit,
- Auszubildende, Praktikant(inn)en,
- Personen, die keinen Verdienst für ihre Leistung erhalten (ehrenamtlich Tätige, Volontär(e)/-innen u.ä.),
- tätige Inhaber/-innen, Mitinhaber/-innen und Familienangehörige ohne Arbeitsvertrag,
- ausschließlich auf Provisions- oder Honorarbasis bezahlte Personen,
- Personen im Vorruhestand sowie Personen in so genannten 1-Euro-Jobs.

Leih- oder Zeitarbeiter/-innen sind bei den Verleihern bzw. den Zeitarbeitsfirmen nachzuweisen und nicht dort, wo sie ihre Arbeitsleistung erbringen.

- [4] Zur **Bruttoverdienstsumme** zählt der regelmäßige steuerpflichtige Arbeitslohn gemäß den Lohnsteuerrichtlinien aller einbezogenen Arbeitnehmer/-innen einschließlich der unregelmäßigen Sonderzahlungen (sonstige Bezüge). Die Bruttoverdienstsumme für das Berichtsquartal ergibt sich als Summe der drei Monate, zuzüglich der folgenden Verdienstbestandteile:

- steuerfreie Zuschläge für Schicht-, Samstags-, Sonntags-, Feiertags- oder Nachtarbeit,
- steuerfreie Beiträge des Arbeitgebers für seine Arbeitnehmer/-innen im Rahmen der Entgeltumwandlung, z. B. an Pensionskassen oder -fonds nach § 3 Nr. 63 des EStG sowie
- steuerfreie Essenszuschüsse.

Einzuschließen ist auch pauschal besteufter Arbeitslohn, z. B. von geringfügig Beschäftigten.

Liegt für erfasste Arbeitnehmer/-innen kein steuerpflichtiger Arbeitslohn vor, tragen Sie bitte einen vergleichbaren Bruttoverdienst ein (z. B. das sozialversicherungspflichtige Arbeitsentgelt).

Die Bruttoverdienstsumme für das Quartal errechnet sich aus den vollen Bruttomonatsverdiensten aller einbezogenen Arbeitnehmer/-innen. Waren z. B. Arbeitnehmer/-innen drei Monate ohne unbezahlte Fehlzeiten beschäftigt, so sind die drei Monatsgehälter zu addieren. Waren Arbeitnehmer/-innen nur einen Monat des Quartals beschäftigt, so ist nur ein Bruttomonatsverdienst zu addieren. Entsprechend wird er auch bei der Zahl der Arbeitnehmer/-innen nur einmal gezählt.

- [5] Als **Sonderzahlungen** sind die „**sonstigen Bezüge**“ gemäß den Lohnsteuerrichtlinien anzugeben, die an die einbezogenen Arbeitnehmer/-innen im Berichtsquartal geflossen sind. Dies sind unregelmäßige, nicht jeden Monat geleistete Zahlungen wie Urlaubs-, Weihnachtsgeld, Leistungsprämien, Abfindungen, Gewinnbeteiligungen, Prämien für Verbesserungsvorschläge, Vergütungen für Erfindungen oder der steuerliche Wert (geldwerte Vorteil) von Aktienoptionen. Auch hier sind Zahlungen aller drei Monate des Berichtsquartals einzubeziehen.
- [6] Hier sind die **bezahlten Arbeitsstunden** anzugeben, die der Verdienstsumme zugrunde liegen. Hierzu gehören im Einzelnen
- die im Berichtszeitraum geleistete und bezahlte Arbeitszeit sowie
 - die bezahlten arbeitsfreien Stunden des Quartals.
- Z. B. vom Arbeitgeber bezahlte Krankheits-, Urlaubs- und gesetzliche Feiertage und sonstige bezahlte arbeitsfreie Zeiten (Hochzeit, Geburt, Todesfall in der Familie, Betriebsausflüge), die auf das Berichtsquartal entfallen.
- Für Arbeitnehmer/-innen, die **stundenweise bezahlt** werden, muss die Summe der bezahlten Arbeitsstunden (einschließlich Überstunden) für das Quartal z. B. aus den monatlichen Abrechnungen gebildet werden.
- Für Arbeitnehmer/-innen (Voll- und Teilzeit), die **nicht stundenweise entlohnt** werden, können die bezahlten Arbeitsstunden auf Grundlage der vertraglichen Wochenarbeitszeit errechnet werden. Dazu wird die vertragliche Wochenarbeitszeit, z. B. 40 Stunden, mit 4,345 multipliziert. Das ergibt die monatliche Arbeitszeit. Zur Berechnung des Quartalwertes werden die drei Monatswerte addiert. (Sofern die Arbeitnehmer/-innen alle drei Monate des Quartals im Betrieb beschäftigt waren.) Wurden zusätzlich Überstunden bezahlt, so sind diese hinzuzuzählen.

Liegt für Vollzeitbeschäftigte keine vertragliche Arbeitszeit vor, so verwenden Sie ersatzweise eine betriebsübliche Arbeitszeit.

Wurden in vorangegangenen Quartalen geleistete Stunden im Berichtsquartal bezahlt oder Stunden im Berichtsquartal bezahlt, die in den folgenden Quartalen noch (ohne Vergütung) nachzuarbeiten sind, so sind sie hier gleichfalls anzugeben. Im **Baugewerbe** zählen hierzu auch die im Berichtsquartal bei witterungsbedingtem Arbeitsausfall **bezahlten** Stunden, wenn die Arbeitnehmer/-innen eingesetzte Stunden aus Arbeitszeitguthaben in Anspruch nehmen, die in den vorangegangenen Quartalen vor- oder in den folgenden Quartalen nachgearbeitet wurden.

Nicht anzugeben sind im Berichtsquartal **geleistete Arbeitsstunden**, die in diesem Quartal **nicht vergütet** werden.

Nicht anzugeben sind arbeitsfreie Stunden, die aus Mitteln der Bundesagentur für Arbeit als Kurzarbeit oder Schlechtwettergeld abgegolten werden.

Werden wegen gesundheitsgefährdender Arbeit oder besonderer Erschwernisse mehr Stunden bezahlt als geleistet worden sind, so ist nur die Zahl der tatsächlich geleisteten Stunden zu berücksichtigen.

Bei reinem **Stückakkord** ohne kontrollierte Anwesenheitszeiten im Betrieb sind die Stunden zu berücksichtigen, die der Akkordberechnung zugrunde liegen.

Grundsätzlich sollen die Angaben über die Arbeitnehmerzahl, die Arbeitsstunden und die Bruttoverdienstsumme zueinander passen.

Definitionen der Leistungsgruppen

Leistungsgruppe 1

Arbeitnehmer/-innen in leitender Stellung mit Aufsichts- und Dispositionsbefugnis. Hierzu zählen z. B. auch angestellte Geschäftsführer/-innen, sofern deren Verdienst zumindest noch teilweise erfolgsunabhängige Zahlungen enthält. Eingeschlossen sind ferner alle Arbeitnehmer/-innen, die in größeren Führungsbereichen Dispositions- oder Führungsaufgaben wahrnehmen (z. B. Abteilungsleiter/-innen) und Arbeitnehmer/-innen, mit Tätigkeiten, die umfassende kaufmännische oder technische Fachkenntnisse erfordern. In der Regel werden die Fachkenntnisse durch ein Hochschulstudium erworben. Die Tätigkeiten werden selbstständig ausgeführt.

Leistungsgruppe 2

Arbeitnehmer/-innen mit sehr schwierigen bis komplexen oder vielgestaltigen Tätigkeiten, für die i. d. R. nicht nur eine abgeschlossene Berufsausbildung, sondern darüber hinaus mehrjährige Berufserfahrung und spezielle Fachkenntnisse erforderlich sind. Die Tätigkeiten werden überwiegend selbstständig ausgeführt. Dazu gehören auch Arbeitnehmer/-innen, die in kleinen Verantwortungsbereichen gegenüber anderen Mitarbeiter(n)/-innen Dispositions- oder Führungsaufgaben wahrnehmen (z. B. Vorarbeiter/-innen, Meister/-innen).

Leistungsgruppe 3

Arbeitnehmer/-innen mit schwierigen Fachtätigkeiten, für deren Ausübung i. d. R. eine abgeschlossene Berufsausbildung, zum Teil verbunden mit Berufserfahrung, erforderlich ist.

Leistungsgruppe 4

Angelernte Arbeitnehmer/-innen mit überwiegend einfachen Tätigkeiten, für deren Ausführung keine berufliche Ausbildung, aber besondere Kenntnisse und Fertigkeiten für spezielle, branchengebundene Aufgaben erforderlich sind. Die erforderlichen Kenntnisse und Fertigkeiten werden in der Regel durch eine Anlernzeit von bis zu zwei Jahren erworben.

Leistungsgruppe 5

Ungelernte Arbeitnehmer/-innen mit einfachen, schematischen Tätigkeiten oder isolierten Arbeitsvorgängen, für deren Ausübung keine berufliche Ausbildung erforderlich ist. Das erforderliche Wissen und die notwendigen Fertigkeiten können durch Anlernen von bis zu drei Monaten vermittelt werden.