



und Erden. .	2	x			1200	Tabakerzeugnisse (ohne Abfälle) . . . . .			
rdgas-					1299	Veredlung von Erzeugnissen dieser Güter-			
ergbau					13	abteilung . . . . .	237	x	
und Erden. .	2	x			1310	Textilien . . . . .			
	962	x	24 479 717	22	1310	Textile Spinnstoffe und Garne. . . . .	kg	10	17 099 206
	92	x	4 232 700	32	1320	Gewebe. . . . .	kg	43	69 407 753
	22	x	196 962	7	1330	Textilveredlung. . . . .		48	x
	157	x	4 410 627	31	1391	Gewirke und Gestricke. . . . .		12	x
kg	10		9 609 047	5	1392	Konfektionierte Textilwaren (ohne Bekleidung) . .		70	x
erzeugnisse .	6	x	148 319	14	1393	Tappiche und textile Fußbodenbeläge, auch konfektionierte . . . . .	kg	14	36 845 082
oren,					1394	Seilerwaren . . . . .	kg	4	3 029 310
g. . . . .	12	x	495 480	26	1395	Vliesstoffe (auch getränkt, bestrichen, überzogen oder mit Lagen versehen) und Erzeugnisse daraus (ohne Bekleidung) . . . . .	kg	12	49 308 780
	42	x	1 211 722	36	1396	Technische Textilien . . . . .		65	x
	11		2 885 581	30	1399	Sonstige Textilwaren, a. n. g. . . . .		5	x
t	4		97 467	16	14	Bekleidung . . . . .	49	x	
t	27	x	1 342 737	8	1411	Bekleidung aus Leder oder rekonstituiertem Leder (einschl. Mänteln) (ohne Bekleidungs-			
peiseeis) . .	4		85 542 600	10	1412	zubehör, Schuhe und Kopfbedeckungen) . . . . .	St	11	1 075 085
	26	x	577 201	19	1413	Arbeits- und Berufsbekleidung . . . . .			
	13	x	460 971	42	1414	Sonstige Oberbekleidung (ohne Arbeits- und Berufsbekleidung) . . . . .	St	19	5 795 500
	508	x	3 186 592	26	1415	Wäsche. . . . .		11	x
kg	55				1419	Bekleidung und Bekleidungszubehör, a. n. g. . . .		12	x
t	2				1420	Pelzwaren . . . . .			
t	7			30	1431	Strumpfwaren. . . . .		4	x
kg	41		605 557 331	26	1439	Bekleidung a. n. g., aus Gewirken oder Gestricken	St	4	
kg	11		124 048 886	17	1499	Veredlung von Erzeugnissen dieser Güterab-			
	24	x	474 688	18		teilung (ohne Bekleidung aus textilen Stoffen) . .		2	x
	24	x	465 843		15	Leder und Lederwaren . . . . .	33	x	
ereitungen, n oder zum einem Inhalt	2			17	1511	Leder und Lederfaserstoff; zugerichtete und gefärbte Felle. . . . .		4	x
kg	61	x	786 590	12	1512	Lederwaren (ohne Lederbekleidung und Schuhe) .		16	x
	29	x	453 031		1520	Schuhe. . . . .		13	x
ereitet					1599	Veredlung von Erzeugnissen dieser Güter-			
t	26					abteilung . . . . .			
Güter-									

## Statistische Berichte

Verdienste und Arbeitszeiten im Produzierenden Gewerbe  
und im Dienstleistungsbereich Nordrhein-Westfalens

2. Vierteljahr 2010



# **Verdienste und Arbeitszeiten im Produzierenden Gewerbe und im Dienstleistungsbereich Nordrhein-Westfalens**

## **2. Vierteljahr 2010**

Herausgegeben von  
Information und Technik Nordrhein-Westfalen, Geschäftsbereich Statistik  
Mauerstraße 51, 40476 Düsseldorf • Postfach 10 11 05, 40002 Düsseldorf  
Telefon 0211 9449-01 • Telefax 0211 442006  
Internet: <http://www.it.nrw.de>  
E-Mail: [poststelle@it.nrw.de](mailto:poststelle@it.nrw.de)

Erschienen im Oktober 2010

Alle Statistischen Berichte finden Sie als PDF-Datei zum kostenlosen  
Download in unserer Internet-Rubrik „Publikationen“.

© Information und Technik NRW, Düsseldorf, 2010  
Auszugsweise Vervielfältigung und Verbreitung mit Quellenangabe gestattet.

# Inhalt

	Seite
<b>Wichtiger Hinweis</b> . . . . .	5
<b>Vorbemerkungen</b> . . . . .	7
<b>Grafiken</b> . . . . .	12
 <b>Tabellenteil</b>	
1. Durchschnittliche Verdienste und Arbeitszeiten der Arbeitnehmerinnen und Arbeitnehmer im Produzierenden Gewerbe und im Dienstleistungsbereich in Nordrhein-Westfalen und Deutschland 2007 – 2010 nach Geschlecht	
1.1 Vollzeitbeschäftigte . . . . .	16
1.2 Teilzeitbeschäftigte und geringfügig Beschäftigte . . . . .	18
2. Durchschnittliche Verdienste und Arbeitszeiten der Arbeitnehmerinnen und Arbeitnehmer im Produzierenden Gewerbe und im Dienstleistungsbereich im II. Quartal 2010 nach Leistungsgruppen und Geschlecht . . . . .	20
3. Durchschnittliche Verdienste und Arbeitszeiten der Arbeitnehmerinnen und Arbeitnehmer im Produzierenden Gewerbe und im Dienstleistungsbereich im II. Quartal 2010 nach Wirtschaftszweigen und Geschlecht	
3.1 Vollzeitbeschäftigte . . . . .	22
3.2 Teilzeitbeschäftigte . . . . .	34
4. Durchschnittliche Bruttomonatsverdienste der geringfügig beschäftigten Arbeitnehmerinnen und Arbeitnehmer im Produzierenden Gewerbe und im Dienstleistungsbereich im II. Quartal 2010 nach Wirtschaftszweigen und Geschlecht . . . . .	46
5. Durchschnittliche Verdienste und Arbeitszeiten der Arbeitnehmerinnen und Arbeitnehmer im Produzierenden Gewerbe und im Dienstleistungsbereich im II. Quartal 2010 nach Geschlecht und Leistungsgruppen	
5.1 Vollzeitbeschäftigte nach Wirtschaftszweigen. . . . .	52
5.2 Teilzeitbeschäftigte nach Wirtschaftsabschnitten. . . . .	118
6. Durchschnittliche Bruttomonatsverdienste der vollzeitbeschäftigten Arbeitnehmerinnen und Arbeitnehmer im Produzierenden Gewerbe und im Dienstleistungsbereich im II. Quartal 2010 nach Betriebsgrößenklassen, Geschlecht und Leistungsgruppen . . . . .	132
7. Reallohnindex der Bruttomonatsverdienste vollzeitbeschäftigter Arbeitnehmerinnen und Arbeitnehmer im Produzierenden Gewerbe und im Dienstleistungsbereich 2007 – 2010 . . . . .	138
 <b>Anhang</b>	
Erhebungsvordruck	

### **Zeichenerklärung**

(nach DIN 55 301)

0	weniger als die Hälfte von 1 in der letzten besetzten Stelle, jedoch mehr als nichts
–	nichts vorhanden (genau null)
...	Angabe fällt später an
.	Zahlenwert unbekannt oder geheim zu halten
x	Tabellenfach gesperrt, weil Aussage nicht sinnvoll
/	keine Angabe, da Zahlenwert nicht sicher genug
( )	Aussagewert eingeschränkt, da der Wert Fehler aufweisen kann
p	vorläufige Zahl
r	berichtigte Zahl
s	geschätzte Zahl

### **Wichtiger Hinweis**

Mit dem ersten Quartal 2009 traten folgende methodische Änderungen in der „Vierteljährlichen Verdiensterhebung“ in Kraft:

- Beginnend mit dem ersten Quartal 2009 werden die Ergebnisse in der Gliederung der Klassifikation der Wirtschaftszweige, Ausgabe 2008 (WZ 2008) veröffentlicht, die die bis dahin verwendete WZ 2003 ablöst.
- Ab dem ersten Quartal 2009 wird mit dem Abschnitt O Öffentliche Verwaltung, Verteidigung; Sozialversicherung ein neuer Wirtschaftszweig in die Statistik einbezogen. Berücksichtigt werden dabei sowohl Arbeitnehmerentgelte als auch Beamtenbezüge.
- Seit dem ersten Quartal 2009 fließen im Abschnitt P Erziehung und Unterricht neben den Arbeitnehmerentgelten auch Beamtenbezüge in die Ergebnisse ein.

Durch diese Änderungen sind die Ergebnisse ab dem ersten Quartal 2009 nicht mehr mit den Quartals- und Jahresergebnissen 2007 und 2008 nach der WZ 2003 vergleichbar.



## Vorbemerkungen

### Erhebungszweck und Rechtsgrundlagen

Mit Inkrafttreten des neuen Verdienststatistikgesetzes zum 1. Januar 2007 wurden die alte „Laufende Verdiensterhebung im Produzierenden Gewerbe und in ausgewählten Dienstleistungsbereichen“, die „Bruttojahresverdiensterhebung im Produzierenden Gewerbe und in ausgewählten Dienstleistungsbereichen“ sowie die „Verdiensterhebung im Handwerk“ durch die neue „Vierteljährliche Verdiensterhebung“ abgelöst.

Das neue Verdienststatistikgesetz ersetzt das bis dahin geltende Lohnstatistikgesetz, das seit 1951 nahezu unverändert bestand und auf dessen Grundlage der heutige Informationsbedarf nicht mehr adäquat abgedeckt werden konnte. Bislang fehlten insbesondere Verdienstangaben für den Dienstleistungssektor und für andere Beschäftigungsformen neben der Vollzeitbeschäftigung. Mit der Ausweitung der Erhebung auf fast alle Sektoren der Wirtschaft und die Einbeziehung von Teilzeitbeschäftigten sowie geringfügig Beschäftigten werden vorhandene Informationslücken geschlossen.

Durch die Neustrukturierung des Merkmalkatalogs und des Erhebungszeitraums sowie einer verbesserten Abstimmung mit anderen Statistiken über Verdienste und Arbeitskosten, führt die „Vierteljährliche Verdiensterhebung“ sowohl zu einem Informationsgewinn als auch zu einer Entlastung der Auskunftspflichtigen. Vom Verzicht auf die zusätzliche jährliche Verdiensterhebung bzw. die Verdiensterhebung im Handwerk profitieren in Nordrhein-Westfalen etwa 6 000 Betriebe des Produzierenden Gewerbes, des Handels und des Kredit- und Versicherungsgewerbes sowie rund 3 000 Handwerksbetriebe.

Die „Vierteljährliche Verdiensterhebung“ bildet effektive Bruttoarbeitsverdienste je Arbeitnehmer sowie die bezahlten Arbeitsstunden in den Quartalen eines Kalenderjahres ab. Aus den ermittelten Quartalergebnissen werden anschließend Jahresergebnisse berechnet. Die aktuellen vierteljährlichen Daten über Effektivverdienste und die bezahlte Wochenarbeitszeit dienen vor allem der laufenden Wirtschaftsbeobachtung und bilden damit eine wichtige Grundlage für geld-, konjunktur- und sozialpolitische Entscheidungen sowie zur Klärung lohn- und tarifpolitischer Fragen.

Insbesondere

- bilden sie die Basis für die Berechnung des vierteljährlichen Arbeitskostenindex nach den EG-Verordnungen Nr. 450/2003 und Nr. 1216/2003;
- verbessern sie die Datengrundlage für die vierteljährliche Berechnung des Arbeitnehmerentgelts, der Bruttolöhne und -gehälter und des Arbeitsvolumens der Volkswirtschaftlichen Gesamtrechnungen;

- ermöglichen sie einen Vergleich der effektiven Verdienste der Beschäftigten mit den tariflichen Vorgaben;
- ermöglichen sie die Bereitstellung jährlicher Daten für Untersuchungen zu Niedrigverdiensten, zu Fragen des Lohnabstandsgebotes und zu Unterschieden im Verdienst von Frauen und Männern;
- bilden sie die Grundlage zur Berechnung von Vergleichseinkommen, etwa im Rahmen des Berufsschadensausgleichs nach dem Bundesversorgungsgesetz;
- werden sie von Vertragspartnern für Preisgleitklauseln verwendet, insbesondere für die Erbbauzinsanpassung;
- eröffnen sie die Möglichkeit, detaillierte Ergebnisse der in mehrjährigen Abständen stattfindenden Strukturerhebungen über Verdienste und Arbeitskosten zu aktualisieren und fortzuschreiben;
- informieren sie Arbeitgeber, Beschäftigte und Bürger über effektive Arbeitsverdienste in den verschiedenen Wirtschaftszweigen.

Die Rechtsgrundlage der „Vierteljährlichen Verdiensterhebung“ ist das neugefasste Verdienststatistikgesetz (VerdStatG) vom 21. Dezember 2006 (BGBl. I S. 3291), in Verbindung mit dem Bundesstatistikgesetz (BStatG) vom 22. Januar 1987 (BGBl. I S. 462, 565).

### Durchführung der Erhebung

Erhoben werden die Angaben zu § 3 Abs. 1 VerdStatG. Erhebungseinheit der „Vierteljährlichen Verdiensterhebung“ ist der Betrieb, d. h. die örtliche wirtschaftliche Einheit. Diese Statistik wird als repräsentative Stichprobenerhebung durchgeführt. Die Beschränkung auf einen repräsentativ ausgewählten Berichtskreis hat gegenüber einer Totalerhebung die entscheidenden Vorteile einer geringeren Belastung der Berichtspflichtigen, einer Begrenzung der Kosten und einer schnelleren Aufbereitung der Ergebnisse. Auswahlgrundlage der Repräsentativerhebung ist die Gesamtheit der Betriebe in folgenden laut Verdienststatistikgesetz heranzuziehenden Wirtschaftszweigen gemäß der „Klassifikation der Wirtschaftszweige, Ausgabe 2008 (WZ 2008)“:

- B Bergbau und Gewinnung von Steinen und Erden;
- C Verarbeitendes Gewerbe;
- D Energieversorgung
- E Wasserversorgung; Abwasser- und Abfallentsorgung und Beseitigung von Umweltverschmutzungen;
- F Baugewerbe;
- G Handel; Instandhaltung und Reparatur von Kraftfahrzeugen;
- H Verkehr und Lagerei;
- I Gastgewerbe;
- J Information und Kommunikation;
- K Erbringung von Finanz- und Versicherungsdienstleistungen;



- L Grundstücks- und Wohnungswesen;
- M Erbringung von freiberuflichen, wissenschaftlichen und technischen Dienstleistungen;
- N Erbringung von sonstigen wirtschaftlichen Dienstleistungen;
- Q Gesundheits- und Sozialwesen;
- R Kunst, Unterhaltung und Erholung;
- S Erbringung sonstiger Dienstleistungen;

In den Wirtschaftsbereichen O Öffentliche Verwaltung, Verteidigung; Sozialversicherung sowie P Erziehung und Unterricht wird zur Entlastung der Auskunftspflichtigen auf eine Erhebung verzichtet. Die Ergebnisse werden aus den für diesen Bereich vorliegenden Angaben der Personalstandstatistik geschätzt. Im Unterschied zu den anderen Wirtschaftszweigen werden in diesen beiden Abschnitten auch Beamtinnen und Beamte in die Auswertung einbezogen.

Damit werden lediglich die Wirtschaftsabschnitte A Land- und Forstwirtschaft, Fischerei; T Private Haushalte mit Hauspersonal; Herstellung von Waren und Erbringung von Dienstleistungen durch Private Haushalte für den Eigenbedarf ohne ausgeprägten Schwerpunkt sowie U Extraterritoriale Organisationen und Körperschaften nicht von der „Vierteljährlichen Verdiensterhebung“ erfasst.

Aus einer Grundgesamtheit von ca. 95 000 in Nordrhein-Westfalen ansässigen Betrieben mit zehn oder mehr Beschäftigten<sup>1)</sup> der oben genannten Wirtschaftszweige wurden etwa 5 900 Betriebe ausgewählt. Dies entspricht einem Auswahlatz von rund 6,2 %. Aus den Angaben dieser 5 900 Betriebe mit ihren 1,5 Mill. Arbeitnehmerinnen und Arbeitnehmern werden dann Ergebnisse hochgerechnet, die für die Beschäftigten aller Betriebe mit zehn oder mehr Beschäftigten in den einbezogenen Wirtschaftszweigen repräsentativ sind. Zusammen mit den Angaben aus der Personalstandstatistik können so repräsentative Daten über die Effektivverdienste von rund 4,7 Mill. Beschäftigten in Nordrhein-Westfalen zur Verfügung gestellt werden.

Aus rechtlichen (Gleichbehandlungsgrundsatz) und methodischen Gründen (Berücksichtigung struktureller Änderungen, z. B. Schrumpfung des Berichtskreises wegen Betriebsstilllegung, Änderung der wirtschaftlichen Tätigkeit, Verlegung von Betrieben in ein Gebiet außerhalb Nordrhein-Westfalens, Nichtberücksichtigung von Neugründungen) wird der ausgewählte Berichtskreis von Zeit zu Zeit ausgetauscht. Zu dieser Erhebung besteht Auskunftspflicht. Auskunftspflichtig sind die Inhaberinnen und Inhaber der in die Erhebung einbezogenen Betriebe sowie die mit deren Leitung Beauftragten im Rahmen der ihnen übertragenen Aufgaben und Befugnisse.

## Neuerungen gegenüber der alten „Laufenden Verdiensterhebung“ und der „Bruttojahresverdiensterhebung“

Die nachfolgende Aufzählung gibt einen kurzen Überblick über die wichtigsten Unterschiede der „Vierteljährlichen Verdiensterhebung“ gegenüber ihren Vorgängererhebungen.

- Beschränkten sich die Erhebungen bisher auf das Produzierende Gewerbe, den Handel und das Kredit- und Versicherungsgewerbe, wird nun neben dem Produzierenden Gewerbe der Dienstleistungssektor fast vollständig erfasst.
- Zusätzlich zu den Daten der Vollzeitbeschäftigten werden jetzt auch die Verdienste der bisher nicht erfassten Teilzeitbeschäftigten und geringfügig Beschäftigten einbezogen.
- Die Trennung nach Arbeitern und Angestellten bzw. kaufmännischen und technischen Angestellten entfällt. Erhoben und ausgewertet werden die Daten nur für die Kategorie Arbeitnehmer/-innen.
- Leitende Angestellte gelten als Arbeitnehmer/-innen und werden jetzt ebenfalls in die Erhebung einbezogen.
- Zur Differenzierung der Verdienste nach Qualifikation und Tätigkeit der Arbeitnehmer/-innen wurden fünf neue statistische Leistungsgruppen definiert.
- Durch die gesonderte Erfassung der Sonderzahlungen, werden für jedes Quartal die Bruttomonatsverdienste insgesamt und die laufenden Bezüge (ohne Sonderzahlungen) ermittelt.
- Die bezahlte Wochenarbeitszeit und die Bruttostundenverdienste werden jetzt für alle Arbeitnehmer/-innen und nicht mehr nur für Arbeiter/-innen ausgewiesen.
- Mehrarbeitsstunden werden nicht mehr erhoben.
- Ermittelt werden nicht mehr die Verdienste für Januar, April, Juli und Oktober, sondern die durchschnittlichen Stunden- und Monatsverdienste in den Quartalen eines Jahres.
- Die Jahresergebnisse werden nicht mehr durch eine eigene statistische Erhebung erfragt, sondern aus den Quartalsergebnissen berechnet.

Aufgrund der erheblichen konzeptionellen Unterschiede zwischen der neuen „Vierteljährlichen Verdiensterhebung“ und der alten „Laufenden Verdiensterhebung“ bzw. der „Bruttojahresverdiensterhebung“, sind die Ergebnisse der neuen Erhebung mit denen ihrer Vorgänger nicht vergleichbar.

## Neuerungen ab dem ersten Quartal 2009

Beginnend mit dem ersten Quartal 2009:

- Werden die Ergebnisse in der Gliederung der Klassifikation der Wirtschaftszweige, Ausgabe 2008 (WZ 2008)

<sup>1)</sup> Um einen ausreichenden Abdeckungsgrad der beschäftigten Arbeitnehmer/-innen zu gewährleisten, wurde die Abschnidegrenze in den folgenden Wirtschaftszweigen (nach der Klassifikation der Wirtschaftszweige, Ausgabe 2003) auf Betriebe mit fünf oder mehr Beschäftigten gesenkt: 45.3/45.4 „Bauinstallation“, „Sonstiges Ausbaugewerbe“, 45.1/45.5 „Vorbereitende Baustellenarbeiten“, „Vermietung von Baumaschinen und -geräten mit Bedienungspersonal“, 52 „Einzelhandel (ohne Handel mit Kraftfahrzeugen und ohne Tankstellen); Reparatur von Gebrauchsgütern“, 55 „Gastgewerbe“, 63.3 „Reisebüros und Reiseveranstalter“, 67 „Mit dem Kredit- und Versicherungsgewerbe verbundene Tätigkeiten“ und 93 „Erbringung sonstiger Dienstleistungen“.

veröffentlicht, die die bis dahin verwendete WZ 2003 ablöst.

- Wird mit dem Abschnitt O Öffentliche Verwaltung, Verteidigung; Sozialversicherung ein neuer Wirtschaftszweig in die Statistik einbezogen. Berücksichtigt werden dabei sowohl Arbeitnehmerentgelte als auch Beamtenbezüge.
- Fließen im Abschnitt P Erziehung und Unterricht neben den Arbeitnehmerentgelten auch Beamtenbezüge in die Ergebnisse ein.

Durch diese Änderungen sind die Ergebnisse ab dem ersten Quartal 2009 nicht mehr mit den Quartals- und Jahresergebnissen 2007 und 2008 nach der WZ 2003 vergleichbar. Die nachfolgenden Tabellen und Grafiken enthalten zurückgerechnete Ergebnisse in der Abgrenzung nach der WZ 2008. Auf Anfrage können bis zum ersten Quartal 2007 zurückgerechnete Daten nach der neuen Abgrenzung bereit gestellt werden (Ansprechpartnerin: Corinna op de Hipt, E-Mail-Adresse: corinna.op-de-hipt@it.nrw.de).

## Ergebnisdarstellung

Differenziert nach Vollzeit-, Teilzeit- und geringfügig Beschäftigten<sup>2)</sup>, Geschlecht sowie statistischen Leistungsgruppen werden bei den ausgewählten Betrieben jeweils am Ende eines Quartals folgende Angaben als Quartalssummen erfragt:

- Summe der Arbeitnehmerinnen und Arbeitnehmer;
- Bruttoverdienstsumme der einbezogenen Arbeitnehmerinnen und Arbeitnehmer insgesamt, Sonderzahlungen sind gesondert auszuweisen;
- bezahlte Arbeitsstunden der einbezogenen Arbeitnehmerinnen und Arbeitnehmer.

Erhoben werden die Daten im sogenannten Summenverfahren, d. h. die Angaben werden nicht für jeden Beschäftigten individuell erfragt, sondern als Summe erfasst, aus der dann Durchschnitte berechnet werden.

Nach Prüfung und Plausibilisierung der Angaben der einzelnen Betriebe durch die Statistischen Ämter der Länder, werden dann entsprechende Durchschnittswerte je Wirtschaftszweig und Quartal berechnet:

- bezahlte Wochenarbeitszeiten im Quartal;
- Bruttostundenverdienste im Quartal (mit und ohne Sonderzahlungen);
- Bruttomonatsverdienste innerhalb des Quartals (mit und ohne Sonderzahlungen);
- Sonderzahlungen je Monat eines Quartals.

Aus den Quartalsangaben werden die entsprechenden Jahresdurchschnittswerte sowie die Bruttojahresverdiens-

te berechnet. Die Zusammenfassungen und Durchschnittsberechnungen erfolgen durch Gewichtung mit der Anzahl der hochgerechneten Arbeitnehmerinnen und Arbeitnehmer. Nach Wahrung der statistischen Geheimhaltung und unter Berücksichtigung einer ausreichenden statistischen Güte der vorliegenden Daten (gemessen an der Höhe des relativen Standardfehlers)<sup>3)</sup>, erfolgt die Veröffentlichung der Ergebnisse bis hinunter auf die Ebene der Wirtschaftsabteilungen (WZ-2-Steller) für das gesamte Gliederungsspektrum (Vollzeit-, Teilzeit-, geringfügig Beschäftigte, Geschlecht, Leistungsgruppen).

Neben den Informationen zur Entwicklung der Nominallöhne wird ab dem ersten Quartal 2009 ein Reallohnindex für Nordrhein-Westfalen veröffentlicht. Dieser Reallohnindex errechnet sich aus dem Index der Bruttoverdienste (einschl. Sonderzahlungen) und der Entwicklung der Verbraucherpreise. Der Index der Bruttoverdienste basiert auf den Ergebnissen der „Vierteljährlichen Verdiensterhebung“ und bezieht sich auf im Quartalsdurchschnitt gezahlte Monatsverdienste von Vollzeitbeschäftigten, in den von der „Vierteljährlichen Verdiensterhebung“ erfassten Wirtschaftsbereichen. Der Reallohnindex stellt die durchschnittliche Entwicklung der realen Effektivverdienste bei konstanter Zusammensetzung der Arbeitnehmerschaft dar. Dabei wird die Struktur der Arbeitnehmerinnen und Arbeitnehmer im Basisquartal (= 100) nach Wirtschaftszweigen, Leistungsgruppen und Geschlecht für alle Berichtsquartale gleichgesetzt. Nur die Verdienste variieren. Der Index zeigt folglich, wie sich die durchschnittlichen Bruttoverdienste verändert hätten, wenn im jeweiligen Vergleichszeitraum die gleiche Struktur der Arbeitnehmerschaft bestanden hätte wie im Basiszeitraum.

## Wichtige Abgrenzungen und Definitionen<sup>4)</sup>

### Einzubeziehende Arbeitnehmerinnen und Arbeitnehmer

Einzubeziehen sind alle sozialversicherungspflichtigen Arbeitnehmer/-innen, geringfügig Beschäftigte sowie nicht sozialversicherungspflichtig Arbeitnehmer/-innen mit einem Arbeitsvertrag, die zumindest teilweise fest vereinbarte Verdienstbestandteile für die geleistete Arbeit erhalten. Arbeitnehmerinnen und Arbeitnehmer, die von Kurzarbeit betroffen sind oder gestreikt haben, werden mit gekürzten Verdiensten bzw. Arbeitszeiten einbezogen. Für Arbeitnehmerinnen und Arbeitnehmer, die aus anderen Gründen nicht für alle Monate des Quartals voll bezahlt wurden (z. B. Erziehungsurlaub, unbezahlter Urlaub, Verdienstfortzahlung im Krankheitsfall abgelaufen, Einstellung, Entlassung u. Ä.) werden nur die Angaben

2) Verdienstangaben für geringfügig Beschäftigte werden ausschließlich einschließlich Sonderzahlungen erhoben. Angaben über Stundenverdienste und nach Leistungsgruppen differenzierte Verdienste stehen nicht zur Verfügung, da die Erhebung im Fall der geringfügig Beschäftigten auf eine Differenzierung nach Leistungsgruppen ebenso verzichtet, wie auf eine Abfrage der bezahlten Arbeitsstunden. – 3) Ergebnisse mit einem relativen Standardfehler zwischen 5 – 10 % werden in Klammern ausgewiesen, ab 10 % und mehr wird der Wert nicht veröffentlicht. – 4) Detailliertere Informationen finden Sie im Anhang, in den Erläuterungen zum Erhebungsvordruck.

der voll bezahlten Monate einbezogen. Arbeitnehmerinnen und Arbeitnehmer gelten als teilzeitbeschäftigt, wenn ihre regelmäßige Wochenarbeitszeit kürzer ist als die vergleichbarer vollzeitbeschäftigter Arbeitnehmerinnen und Arbeitnehmer. Eine geringfügig entlohnte Beschäftigung liegt vor, wenn das Arbeitsentgelt aus dieser Beschäftigung regelmäßig im Monat 400 Euro nicht übersteigt. Kurzfristig Beschäftigte oder Saisonarbeiter/-innen werden entsprechend ihres Arbeitsumfangs bei den Voll- oder Teilzeitbeschäftigten erfasst, sofern sie zumindest einen Monat des Quartals entlohnt wurden. Leih- oder Zeitarbeiter/-innen sind bei den Verleihern bzw. den Zeitarbeitsfirmen nachzuweisen und nicht dort, wo sie ihre Arbeitsleistung erbringen.

*Nicht in die Erhebung einbezogen* werden u. a. Personen in sogenannten 1-Euro-Jobs, Auszubildende, Praktikant(inn)en, tätige Inhaber/-innen.

### **Bruttoverdienst**

Zum Bruttoverdienst zählt der regelmäßige steuerpflichtige Arbeitslohn gemäß den Lohnsteuerrichtlinien einschließlich der unregelmäßigen Sonderzahlungen (sonstige Bezüge), zuzüglich der folgenden Verdienstbestandteile:

- steuerfreie Zuschläge für Schicht-, Samstags-, Sonntags-, Feiertags- oder Nachtarbeit;
- steuerfreie Beiträge des Arbeitgebers für seine Arbeitnehmer/-innen im Rahmen der Entgeltumwandlung;
- steuerfreie Essenzuschüsse.

Einzuschließen ist auch pauschal besterter Arbeitslohn, z. B. von geringfügig Beschäftigten.

### **Sonderzahlungen**

Als Sonderzahlungen gelten die „sonstigen Bezüge“ gemäß den Lohnsteuerrichtlinien. Dies sind unregelmäßige, nicht jeden Monat geleistete Zahlungen wie Urlaubs-, Weihnachtsgeld, Einmalzahlungen im Rahmen von Tarifierhöhungen, Leistungsprämien, Abfindungen, Gewinnbeteiligungen, Prämien für Verbesserungsvorschläge, Vergütungen für Erfindungen oder der steuerliche Wert (geldwerter Vorteil) von Aktienoptionen.

### **Bezahlte Arbeitsstunden**

Zu den bezahlten Arbeitsstunden gehören die im Berichtszeitraum geleistete und bezahlte Arbeitszeit sowie die bezahlten arbeitsfreien Stunden des Quartals. Wurden in vorangegangenen Quartalen geleistete Stunden im Berichtsquartal bezahlt oder Stunden im Berichtsquartal bezahlt, die in den folgenden Quartalen noch (ohne Vergütung) nachzuarbeiten sind, so sind sie hier gleichfalls anzugeben. Nicht anzugeben sind im Berichtsquartal geleistete Arbeitsstunden, die in diesem Quartal nicht vergütet werden. Nicht anzugeben sind ferner arbeitsfreie Stunden, die aus Mitteln der Bundesagentur für Arbeit als Kurzarbeit oder Schlechtwettergeld abgegolten werden. Grundsätzlich sollen die Angaben über Arbeitnehmerzahl, die Arbeitsstunden und die Bruttoverdienstsumme zueinander passen.

## **Statistische Leistungsgruppen**

Für Analysezwecke müssen die Arbeitnehmerinnen und Arbeitnehmer statistischen Leistungsgruppen zugeordnet werden, die eine grobe Einteilung der Beschäftigten nach Qualifikation und Tätigkeit ermöglichen. Eine übereinstimmende und damit vergleichbare Einteilung wird dadurch erreicht, dass alle bekannten tariflichen Entgeltgruppen nach bundeseinheitlichen Gesichtspunkten den fünf statistischen Leistungsgruppen zugeordnet werden. Wenden die herangezogenen Betriebe einen Tarifvertrag an, erhalten sie von den Statistischen Ämtern eine sogenannte Eingliederungsanweisung, die genau vorgibt, welche der im Tarifvertrag angeführten Entgeltgruppen in welche statistische Leistungsgruppe zu überführen ist. Die Eingliederungsanweisungen werden vom Statistischen Bundesamt in Zusammenarbeit mit den Ländern erstellt und sorgen dafür, dass vor allem bei Flächentarifverträgen eine einheitliche Eingliederung vorgenommen wird. Bezahlte der Auskunftspflichtige nach freier Vereinbarung, so hat er die Eingliederung anhand der unten abgedruckten Definitionen vorzunehmen.

### **Leistungsgruppe 1**

Arbeitnehmerinnen und Arbeitnehmer in leitender Stellung mit Aufsichts- und Dispositionsbefugnis. Hierzu zählen z. B. auch angestellte Geschäftsführer/-innen, sofern deren Verdienst zumindest noch teilweise erfolgsunabhängige Zahlungen enthält. Eingeschlossen sind ferner alle Arbeitnehmerinnen und Arbeitnehmer, die in größeren Führungsbereichen Dispositions- oder Führungsaufgaben wahrnehmen (z. B. Abteilungsleiter/-innen) und Arbeitnehmer/-innen mit Tätigkeiten, die umfassende kaufmännische oder technische Fachkenntnisse erfordern. In der Regel werden die Fachkenntnisse durch ein Hochschulstudium erworben. Die Tätigkeiten werden selbstständig ausgeführt.

### **Leistungsgruppe 2**

Arbeitnehmerinnen und Arbeitnehmer mit sehr schwierigen bis komplexen oder vielgestaltigen Tätigkeiten, für die i. d. R. nicht nur eine abgeschlossene Berufsausbildung, sondern darüber hinaus mehrjährige Berufserfahrung und spezielle Fachkenntnisse erforderlich sind. Die Tätigkeiten werden überwiegend selbstständig ausgeführt. Dazu gehören auch Arbeitnehmerinnen und Arbeitnehmer, die in kleinen Verantwortungsbereichen gegenüber anderen Mitarbeiterinnen und Mitarbeitern Dispositions- oder Führungsaufgaben wahrnehmen (z. B. Vorarbeiter/-innen, Meister/-innen).

### **Leistungsgruppe 3**

Arbeitnehmerinnen und Arbeitnehmer mit schwierigen Fachtätigkeiten, für deren Ausübung i. d. R. eine abgeschlossene Berufsausbildung, zum Teil verbunden mit Berufserfahrung, erforderlich ist.

### **Leistungsgruppe 4**

Angelernte Arbeitnehmerinnen und Arbeitnehmer mit überwiegend einfachen Tätigkeiten, für deren Ausfüh-

rung keine berufliche Ausbildung, aber besondere Kenntnisse und Fertigkeiten für spezielle, branchengebundene Aufgaben erforderlich sind. Die erforderlichen Kenntnisse und Fertigkeiten werden in der Regel durch eine Anlernzeit von bis zu zwei Jahren erworben.

#### **Leistungsgruppe 5**

Ungelernte Arbeitnehmerinnen und Arbeitnehmer mit einfachen, schematischen Tätigkeiten oder isolierten Ar-

beitsvorgängen, für deren Ausübung keine berufliche Ausbildung erforderlich ist. Das erforderliche Wissen und die notwendigen Fertigkeiten können durch Anlernen von bis zu drei Monaten vermittelt werden.

**Durchschnittliche Bruttostundenverdienste (ohne Sonderzahlungen) der vollzeitbeschäftigten Arbeitnehmer/-innen im Produzierenden Gewerbe und im Dienstleistungsbereich\*) 2007 – 2010 in EUR**

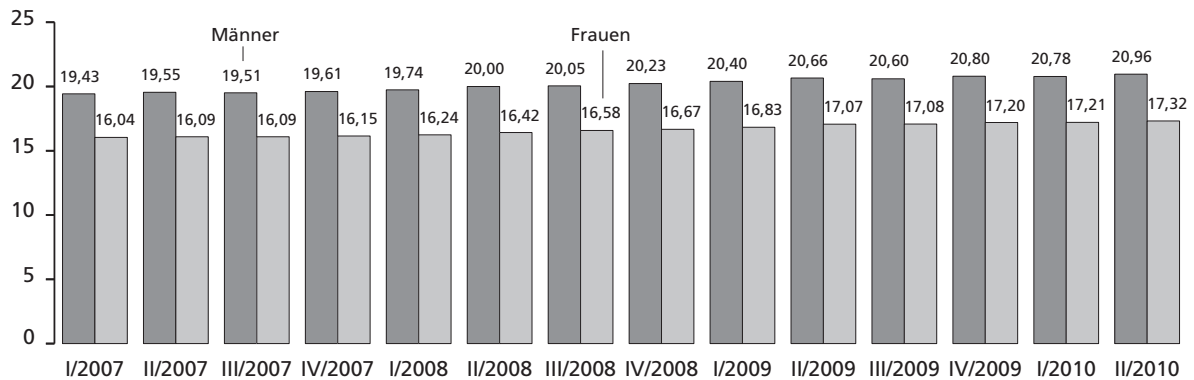

\*) Klassifikation der Wirtschaftszweige, Ausgabe 2008 (WZ 2008)

Grafik: IT.NRW

**Durchschnittliche Bruttostundenverdienste (ohne Sonderzahlungen) der vollzeitbeschäftigten Arbeitnehmer/-innen im Produzierenden Gewerbe und im Dienstleistungsbereich\*) im II. Quartal 2010 nach Wirtschaftszweigen\*\*) in EUR**

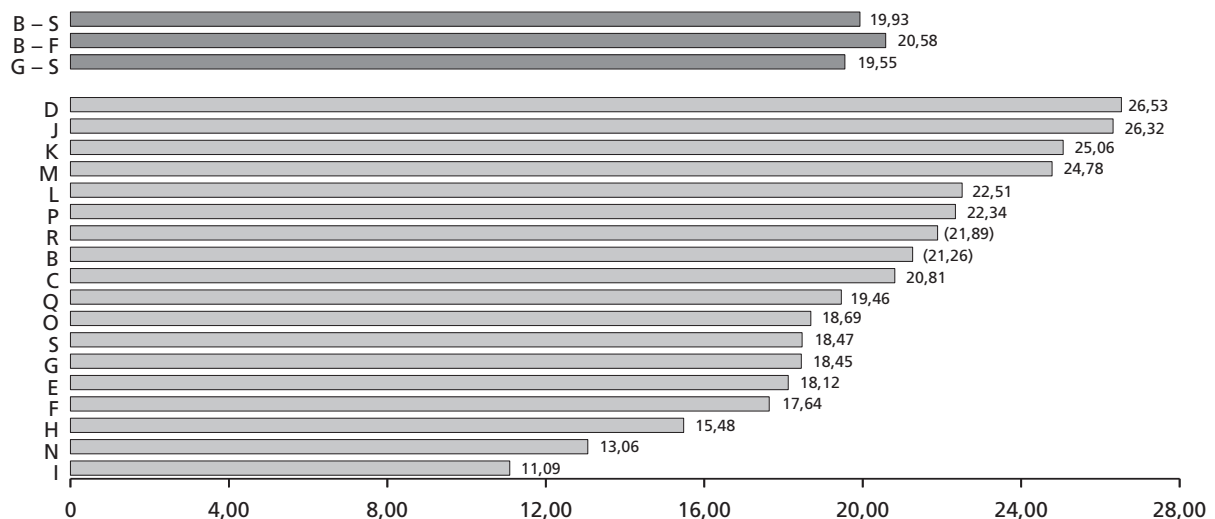

\*) Klassifikation der Wirtschaftszweige, Ausgabe 2008 (WZ 2008) – \*\*) Siehe auch Übersicht der einbezogenen Wirtschaftszweige, Seite 14.

Grafik: IT.NRW

**Durchschnittliche Bruttostundenverdienste (ohne Sonderzahlungen) der teilzeitbeschäftigten Arbeitnehmer/-innen im Produzierenden Gewerbe und im Dienstleistungsbereich\*) im II. Quartal 2010 nach Wirtschaftszweigen\*\*) in EUR**

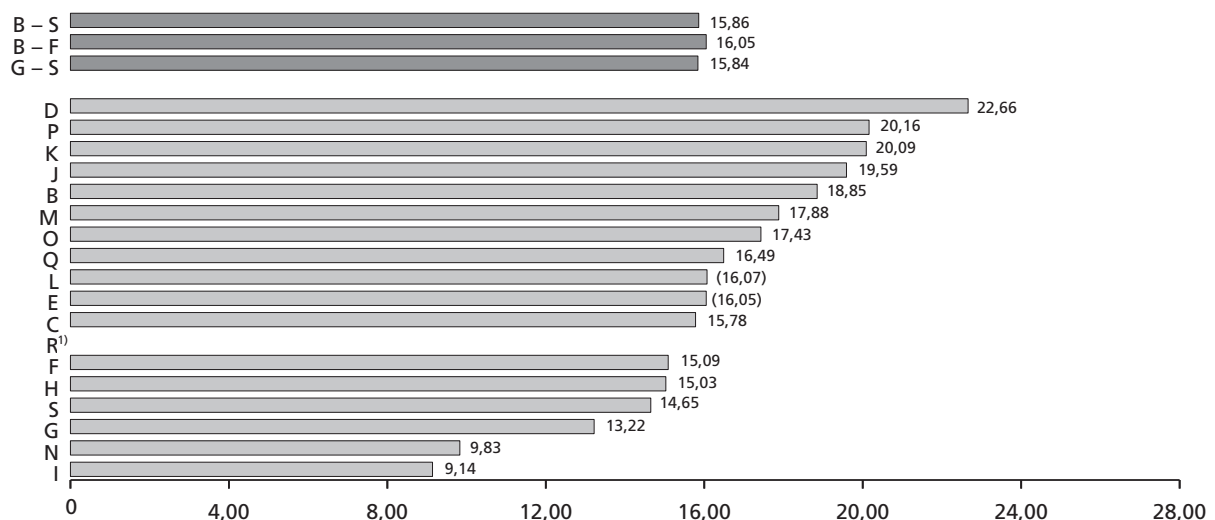

\*) Klassifikation der Wirtschaftszweige, Ausgabe 2008 (WZ 2008) – \*\*) Siehe auch Übersicht der einbezogenen Wirtschaftszweige, Seite 14. –

1) keine Angabe, da Zahlenwert nicht sicher genug

Grafik: IT.NRW

**Durchschnittliche Bruttomonatsverdienste (ohne Sonderzahlungen) der vollzeitbeschäftigten Arbeitnehmer/-innen im Produzierenden Gewerbe und im Dienstleistungsbereich\*) 2007 – 2010 in EUR**

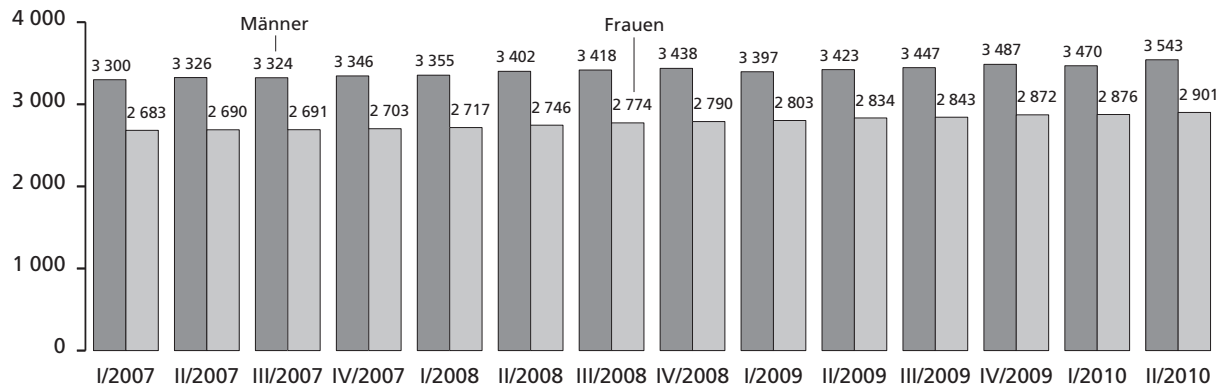

\*) Klassifikation der Wirtschaftszweige, Ausgabe 2008 (WZ 2008)

Grafik: IT.NRW

**Durchschnittliche Bruttomonatsverdienste (ohne Sonderzahlungen) der vollzeitbeschäftigten Arbeitnehmer/-innen im Produzierenden Gewerbe und im Dienstleistungsbereich\*) im II. Quartal 2010 nach Wirtschaftszweigen\*\*) in EUR**

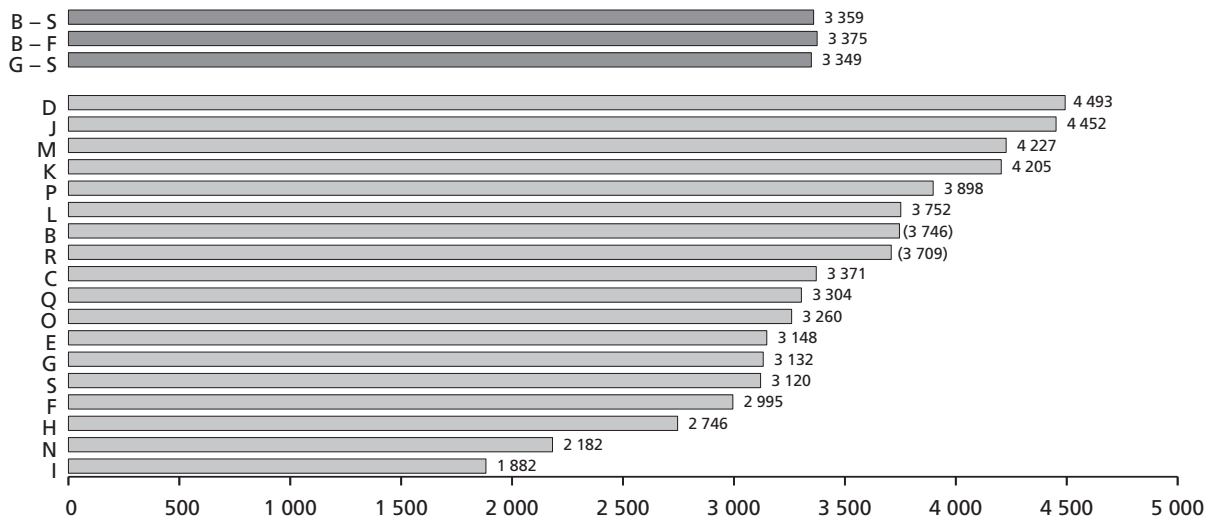

\*) Klassifikation der Wirtschaftszweige, Ausgabe 2008 (WZ 2008) – \*\*) Siehe auch Übersicht der einbezogenen Wirtschaftszweige, Seite 14.

Grafik: IT.NRW

**Durchschnittliche Bruttomonatsverdienste (ohne Sonderzahlungen) der teilzeitbeschäftigten Arbeitnehmer/-innen im Produzierenden Gewerbe und im Dienstleistungsbereich\*) im II. Quartal 2010 nach Wirtschaftszweigen\*\*) in EUR**

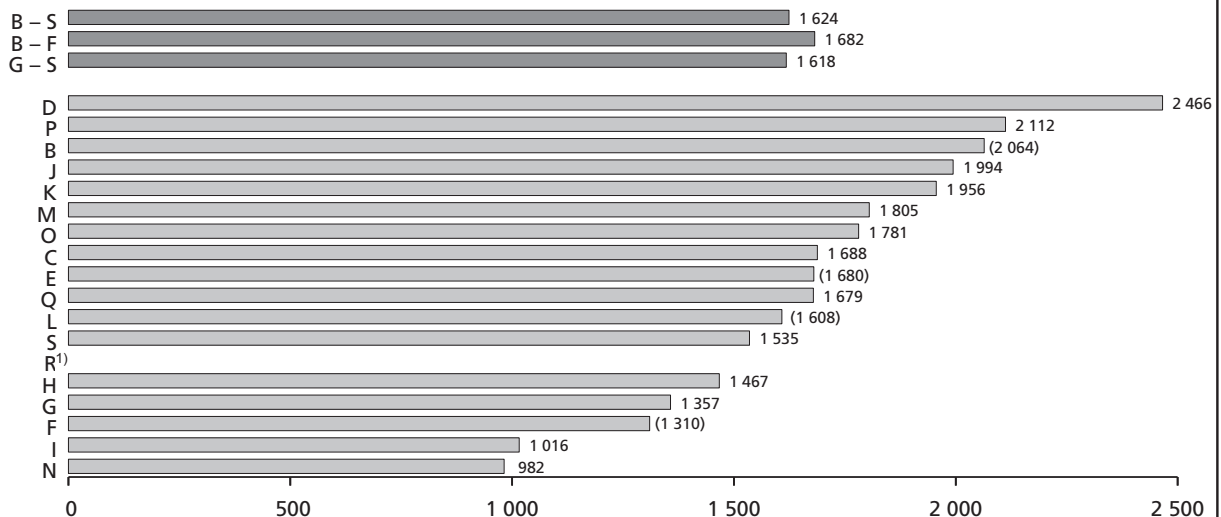

\*) Klassifikation der Wirtschaftszweige, Ausgabe 2008 (WZ 2008) – \*\*) Siehe auch Übersicht der einbezogenen Wirtschaftszweige, Seite 14. –

1) keine Angabe, da Zahlenwert nicht sicher genug

Grafik: IT.NRW

### Übersicht der einbezogenen Wirtschaftszweige

WZ 2008 Kode	Wirtschaftszweig
<b>B – S</b>	<b>Produzierendes Gewerbe und Dienstleistungsbereich</b>
<b>B – F</b>	<b>Produzierendes Gewerbe</b>
B	Bergbau und Gewinnung von Steinen und Erden
C	Verarbeitendes Gewerbe
D	Energieversorgung
E	Wasserversorgung; Abwasser- und Abfallentsorgung und Beseitigung von Umweltverschmutzungen
F	Baugewerbe
<b>G – S</b>	<b>Dienstleistungsbereich</b>
G	Handel; Instandhaltung und Reparatur von Kraftfahrzeugen
H	Verkehr und Lagerei
I	Gastgewerbe
J	Information und Kommunikation
K	Erbringung von Finanz- und Versicherungsdienstleistungen
L	Grundstücks- und Wohnungswesen
M	Erbringung von freiberuflichen, wissenschaftlichen und technischen Dienstleistungen
N	Erbringung von sonstigen wirtschaftlichen Dienstleistungen
O	Öffentliche Verwaltung, Verteidigung; Sozialversicherung
P	Erziehung und Unterricht
Q	Gesundheits- und Sozialwesen
R	Kunst, Unterhaltung und Erholung
S	Erbringung von sonstigen Dienstleistungen

\*) Klassifikation der Wirtschaftszweige, Ausgabe 2008 (WZ 2008)

## **Tabellenteil**



**1. Durchschnittliche Verdienste und Arbeitszeiten der Arbeitnehmerinnen und Arbeitnehmer  
im Produzierenden Gewerbe und im Dienstleistungsbereich\*) in Nordrhein-Westfalen  
und Deutschland 2007 – 2010 nach Geschlecht**

**1.1 Vollzeitbeschäftigte**

Jahr Quartal  a = Insgesamt b = männlich c = weiblich			Vollzeitbeschäftigte Arbeitnehmerinnen und Arbeitnehmer						
			bezahlte Wochenarbeitszeit	Bruttostundenverdienst		Bruttomonatsverdienst		Sonderzahlungen	
				insgesamt	ohne Sonderzahlungen	insgesamt	ohne Sonderzahlungen		
			Stunden	EUR					
Nordrhein-Westfalen									
2007	I. Quartal	a	38,9	19,55	18,48	3 306	3 125	181	
		b	39,1	20,72	19,43	3 518	3 300	218	
		c	38,5	16,57	16,04	2 770	2 683	88	
	II. Quartal	a	39,0	20,70	18,58	3 504	3 145	359	
		b	39,1	21,98	19,55	3 739	3 326	413	
		c	38,5	17,42	16,09	2 913	2 690	223	
	III. Quartal	a	39,0	19,48	18,55	3 301	3 144	156	
		b	39,2	20,57	19,51	3 504	3 324	180	
		c	38,5	16,66	16,09	2 786	2 691	96	
	IV. Quartal	a	39,1	22,35	18,64	3 792	3 164	628	
		b	39,3	23,44	19,61	3 998	3 346	653	
		c	38,5	19,54	16,15	3 271	2 703	567	
	Jahr	a	39,0	20,53	18,57	3 477	3 145	332	
		b	39,2	21,69	19,53	3 691	3 324	367	
		c	38,5	17,55	16,09	2 936	2 692	244	
	2008	I. Quartal	a	38,9	19,87	18,76	3 361	3 174	188
			b	39,1	21,07	19,74	3 580	3 355	225
			c	38,5	16,80	16,24	2 811	2 717	94
II. Quartal		a	39,0	21,43	19,00	3 627	3 216	410	
		b	39,1	22,76	20,00	3 872	3 402	469	
		c	38,5	17,98	16,42	3 007	2 746	261	
III. Quartal		a	39,0	19,94	19,08	3 382	3 236	146	
		b	39,2	21,06	20,05	3 590	3 418	172	
		c	38,5	17,06	16,58	2 854	2 774	80	
IV. Quartal		a	39,0	23,06	19,23	3 903	3 254	649	
		b	39,1	24,19	20,23	4 112	3 438	674	
		c	38,5	20,16	16,67	3 375	2 790	585	
Jahr		a	39,0	21,05	19,01	3 564	3 218	346	
		b	39,2	22,24	19,99	3 783	3 401	382	
		c	38,5	17,99	16,47	3 010	2 756	254	
2009		I. Quartal	a	38,3	20,57	19,38	3 426	3 228	199
			b	38,3	21,80	20,40	3 631	3 397	233
			c	38,3	17,50	16,83	2 915	2 803	112
	II. Quartal	a	38,2	21,86	19,63	3 624	3 255	370	
		b	38,1	23,21	20,66	3 846	3 423	422	
		c	38,2	18,51	17,07	3 074	2 834	240	
	III. Quartal	a	38,5	20,54	19,59	3 433	3 275	(159)	
		b	38,5	21,73	20,60	3 637	3 447	(190)	
		c	38,3	17,57	17,08	2 924	2 843	81	
	IV. Quartal	a	38,5	23,66	19,78	3 962	3 312	651	
		b	38,6	24,81	20,80	4 160	3 487	674	
		c	38,4	20,76	17,20	3 466	2 872	594	
	Jahr	a	38,4	21,64	19,59	3 608	3 267	342	
		b	38,4	22,87	20,61	3 815	3 438	377	
		c	38,3	18,56	17,04	3 091	2 838	(254)	
	2010	I. Quartal	a	38,4	20,84	19,76	3 481	3 300	(181)
			b	38,4	22,07	20,78	3 684	3 470	(215)
			c	38,5	17,78	17,21	2 972	2 876	(96)
II. Quartal		a	38,8	22,17	19,93	3 738	3 359	379	
		b	38,9	23,52	20,96	3 976	3 543	433	
		c	38,5	18,78	17,32	3 145	2 901	244	
III. Quartal		a	...	...	...	...	...	...	
		b	...	...	...	...	...	...	
		c	...	...	...	...	...	...	
IV. Quartal		a	...	...	...	...	...	...	
		b	...	...	...	...	...	...	
		c	...	...	...	...	...	...	
Jahr		a	...	...	...	...	...	...	
		b	...	...	...	...	...	...	
		c	...	...	...	...	...	...	

\*) Klassifikation der Wirtschaftszweige, Ausgabe 2008 (WZ 2008)

Noch: **1. Durchschnittliche Verdienste und Arbeitszeiten der Arbeitnehmerinnen und Arbeitnehmer im Produzierenden Gewerbe und im Dienstleistungsbereich\*) in Nordrhein-Westfalen und Deutschland 2007 – 2010 nach Geschlecht**

Noch: **1.1 Vollzeitbeschäftigte**

Jahr Quartal  a = Insgesamt b = männlich c = weiblich			Vollzeitbeschäftigte Arbeitnehmerinnen und Arbeitnehmer						
			bezahlte Wochenarbeitszeit	Bruttostundenverdienst		Bruttomonatsverdienst		Sonderzahlungen	
				insgesamt	ohne Sonderzahlungen	insgesamt	ohne Sonderzahlungen		
									Stunden
Deutschland									
2007	I. Quartal	a	38,9	18,86	17,74	3 183	2 995	189	
		b	39,0	20,12	18,76	3 406	3 177	229	
		c	38,6	15,92	15,35	2 670	2 574	95	
	II. Quartal	a	39,0	19,96	17,85	3 379	3 022	357	
		b	39,1	21,36	18,89	3 631	3 211	420	
		c	38,6	16,68	15,41	2 797	2 585	213	
	III. Quartal	a	39,0	18,69	17,82	3 170	3 023	147	
		b	39,2	19,85	18,85	3 381	3 210	171	
		c	38,6	15,96	15,42	2 680	2 588	92	
	IV. Quartal	a	39,1	21,46	17,98	3 644	3 054	590	
		b	39,3	22,66	19,02	3 866	3 245	621	
		c	38,7	18,61	15,53	3 129	2 611	518	
	Jahr	a	39,0	19,74	17,85	3 344	3 023	321	
		b	39,1	21,00	18,88	3 571	3 211	361	
		c	38,6	16,80	15,43	2 819	2 590	230	
	2008	I. Quartal	a	38,9	19,29	18,12	3 260	3 063	197
			b	39,0	20,60	19,18	3 492	3 252	240
			c	38,6	16,23	15,64	2 724	2 626	99
II. Quartal		a	39,0	20,59	18,27	3 492	3 099	393	
		b	39,2	22,02	19,33	3 750	3 291	459	
		c	38,7	17,23	15,80	2 893	2 653	240	
III. Quartal		a	39,1	19,18	18,32	3 262	3 115	147	
		b	39,3	20,37	19,35	3 481	3 305	175	
		c	38,7	16,37	15,89	2 755	2 673	81	
IV. Quartal		a	39,0	22,05	18,48	3 741	3 136	605	
		b	39,2	23,27	19,53	3 963	3 327	636	
		c	38,7	19,20	16,02	3 229	2 694	535	
Jahr		a	39,0	20,27	18,30	3 438	3 103	335	
		b	39,2	21,56	19,35	3 671	3 294	377	
		c	38,7	17,25	15,84	2 900	2 661	238	
2009		I. Quartal	a	38,3	19,77	18,68	3 290	3 108	182
			b	38,2	21,06	19,76	3 499	3 283	216
			c	38,4	16,81	16,20	2 807	2 704	103
	II. Quartal	a	38,2	20,98	18,83	3 484	3 128	357	
		b	38,2	22,42	19,91	3 720	3 304	416	
		c	38,3	17,67	16,35	2 942	2 722	220	
	III. Quartal	a	38,5	19,65	18,82	3 291	3 151	139	
		b	38,6	20,87	19,88	3 497	3 332	165	
		c	38,5	16,84	16,36	2 816	2 736	80	
	IV. Quartal	a	38,6	22,43	18,94	3 763	3 178	585	
		b	38,7	23,64	20,02	3 971	3 362	608	
		c	38,6	19,62	16,44	3 287	2 755	533	
	Jahr	a	38,4	20,70	18,82	3 456	3 141	315	
		b	38,4	21,99	19,90	3 671	3 320	350	
		c	38,4	17,73	16,34	2 962	2 729	233	
	2010	I. Quartal	a	38,3	20,11	19,08	3 350	3 178	171
			b	38,3	21,44	20,20	3 564	3 358	206
			c	38,5	17,09	16,55	2 860	2 769	91
II. Quartal		a	38,8	21,29	19,14	3 591	3 229	362	
		b	38,9	22,73	20,24	3 842	3 421	421	
		c	38,6	17,97	16,61	3 016	2 789	227	
III. Quartal		a	...	...	...	...	...	...	
		b	...	...	...	...	...	...	
		c	...	...	...	...	...	...	
IV. Quartal		a	...	...	...	...	...	...	
		b	...	...	...	...	...	...	
		c	...	...	...	...	...	...	
Jahr		a	...	...	...	...	...	...	
		b	...	...	...	...	...	...	
		c	...	...	...	...	...	...	

Anmerkung Seite 16

Noch: **1. Durchschnittliche Verdienste und Arbeitszeiten der Arbeitnehmerinnen und Arbeitnehmer im Produzierenden Gewerbe und im Dienstleistungsbereich\*) in Nordrhein-Westfalen und Deutschland 2007 – 2010 nach Geschlecht**

**1.2 Teilzeitbeschäftigte und geringfügig Beschäftigte**

Jahr Quartal  a = Insgesamt b = männlich c = weiblich			Teilzeitbeschäftigte Arbeitnehmerinnen und Arbeitnehmer						Geringfügig Beschäftigte	
			bezahlte Wochen- arbeitszeit	Bruttostundenverdienst		Bruttomonatsverdienst		Sonder- zahlungen	Bruttomonatsverdienst insgesamt	
				insgesamt	ohne Sonderzahlungen	insgesamt	ohne Sonderzahlungen			
										EUR
Nordrhein-Westfalen										
2007	I. Quartal	a	23,0	15,02	14,77	1 498	1 473	25	284	
		b	23,6	14,51	14,12	1 490	1 450	41	273	
		c	22,8	15,11	14,88	1 500	1 477	23	290	
	II. Quartal	a	23,1	15,62	14,81	1 565	1 485	80	285	
		b	23,7	15,14	14,24	1 559	1 466	93	276	
		c	23,0	15,70	14,91	1 566	1 488	78	290	
	III. Quartal	a	23,3	15,20	14,74	1 536	1 490	46	284	
		b	24,1	14,66	14,22	1 535	1 489	46	274	
		c	23,1	15,29	14,83	1 537	1 490	46	289	
	IV. Quartal	a	23,3	17,77	14,79	1 799	1 497	302	291	
		b	24,3	16,62	14,27	1 756	1 507	249	278	
		c	23,1	17,96	14,87	1 806	1 496	310	297	
	Jahr	a	23,1	15,91	14,78	1 600	1 486	114	286	
		b	23,9	15,24	14,21	1 584	1 478	106	275	
		c	23,0	16,02	14,87	1 603	1 488	115	292	
	2008	I. Quartal	a	23,3	15,27	14,96	1 544	1 513	31	282
			b	24,2	15,20	14,84	1 597	1 559	38	275
			c	23,1	15,28	14,98	1 536	1 506	30	286
II. Quartal		a	23,3	16,05	15,09	1 626	1 528	98	285	
		b	24,1	15,99	14,93	1 676	1 566	111	276	
		c	23,2	16,06	15,11	1 618	1 523	96	290	
III. Quartal		a	23,4	15,54	15,22	1 580	1 548	32	286	
		b	24,2	15,37	15,01	1 617	1 578	38	277	
		c	23,3	15,57	15,26	1 575	1 543	31	290	
IV. Quartal		a	23,4	18,44	15,33	1 875	1 560	315	290	
		b	24,3	17,84	15,21	1 881	1 604	277	279	
		c	23,3	18,53	15,35	1 874	1 553	321	296	
Jahr		a	23,3	16,34	15,16	1 658	1 538	120	286	
		b	24,2	16,11	15,01	1 693	1 577	116	277	
		c	23,2	16,38	15,18	1 652	1 532	121	291	
2009		I. Quartal	a	23,4	15,85	15,46	1 608	1 569	39	279
			b	24,1	15,76	15,32	1 654	1 608	46	268
			c	23,2	15,86	15,49	1 601	1 563	38	284
	II. Quartal	a	23,4	16,51	15,65	1 676	1 588	88	288	
		b	24,2	16,48	15,61	1 734	1 643	(91)	279	
		c	23,2	16,52	15,65	1 667	1 580	87	292	
	III. Quartal	a	23,4	15,96	15,65	1 625	1 594	31	285	
		b	24,3	15,72	15,40	1 659	1 625	(34)	276	
		c	23,3	16,00	15,69	1 620	1 589	31	290	
	IV. Quartal	a	23,5	18,92	15,79	1 934	1 614	320	294	
		b	24,3	18,34	15,63	1 933	1 648	285	283	
		c	23,4	19,02	15,82	1 934	1 609	325	300	
	Jahr	a	23,4	16,81	15,64	1 710	1 591	119	286	
		b	24,2	16,57	15,49	1 744	1 631	(113)	276	
		c	23,3	16,84	15,66	1 705	1 585	120	291	
	2010	I. Quartal	a	23,4	16,05	15,74	1 634	1 602	(32)	285
			b	24,2	16,05	15,63	1 686	1 641	(44)	278
			c	23,3	16,05	15,76	1 626	1 596	(30)	288
II. Quartal		a	23,6	16,74	15,86	1 713	1 624	89	288	
		b	24,3	16,80	15,89	1 774	1 679	(96)	281	
		c	23,4	16,73	15,86	1 704	1 616	89	291	
III. Quartal		a	...	...	...	...	...	...	...	
		b	...	...	...	...	...	...	...	
		c	...	...	...	...	...	...	...	
IV. Quartal		a	...	...	...	...	...	...	...	
		b	...	...	...	...	...	...	...	
		c	...	...	...	...	...	...	...	
Jahr		a	...	...	...	...	...	...	...	
		b	...	...	...	...	...	...	...	
		c	...	...	...	...	...	...	...	

Anmerkung Seite 16

Noch: **1. Durchschnittliche Verdienste und Arbeitszeiten der Arbeitnehmerinnen und Arbeitnehmer im Produzierenden Gewerbe und im Dienstleistungsbereich\*) in Nordrhein-Westfalen und Deutschland 2007 – 2010 nach Geschlecht**

Noch: **1.2 Teilzeitbeschäftigte und geringfügig Beschäftigte**

Jahr Quartal  a = Insgesamt b = männlich c = weiblich			Teilzeitbeschäftigte Arbeitnehmerinnen und Arbeitnehmer						Geringfügig Beschäftigte	
			bezahlte Wochen- arbeitszeit	Bruttostundenverdienst		Bruttomonatsverdienst		Sonder- zahlungen	Bruttomonatsverdienst insgesamt	
				insgesamt	ohne Sonderzahlungen	insgesamt	ohne Sonderzahlungen			
										EUR
Deutschland										
2007	I. Quartal	a	24,1	14,65	14,37	1 536	1 507	29	251	
		b	24,9	15,11	14,73	1 636	1 594	42	248	
		c	24,0	14,56	14,31	1 519	1 492	27	253	
	II. Quartal	a	24,1	15,29	14,47	1 603	1 517	86	265	
		b	24,8	15,91	14,87	1 717	1 604	113	254	
		c	24,0	15,19	14,40	1 584	1 503	82	271	
	III. Quartal	a	24,3	14,89	14,47	1 569	1 525	44	266	
		b	25,0	15,28	14,82	1 661	1 611	49	258	
		c	24,1	14,82	14,41	1 554	1 511	43	271	
	IV. Quartal	a	24,4	17,31	14,54	1 832	1 539	293	273	
		b	25,3	17,35	14,95	1 907	1 642	264	261	
		c	24,2	17,30	14,47	1 820	1 523	297	280	
	Jahr	a	24,2	15,54	14,46	1 635	1 522	113	264	
		b	25,0	15,91	14,84	1 729	1 613	116	255	
		c	24,1	15,47	14,40	1 619	1 507	112	269	
	2008	I. Quartal	a	24,3	14,93	14,64	1 577	1 545	31	263
			b	25,1	15,61	15,18	1 704	1 657	46	252
			c	24,2	14,82	14,54	1 557	1 528	29	269
II. Quartal		a	24,4	15,71	14,75	1 663	1 561	102	269	
		b	25,1	16,45	15,29	1 792	1 666	126	259	
		c	24,2	15,59	14,67	1 643	1 545	98	275	
III. Quartal		a	24,5	15,16	14,81	1 611	1 574	37	268	
		b	25,2	15,73	15,27	1 725	1 675	50	258	
		c	24,3	15,07	14,73	1 593	1 558	35	273	
IV. Quartal		a	24,5	17,78	14,92	1 891	1 586	305	273	
		b	25,4	17,99	15,42	1 982	1 699	283	260	
		c	24,3	17,75	14,84	1 877	1 569	308	281	
Jahr		a	24,4	15,91	14,78	1 686	1 567	119	268	
		b	25,2	16,44	15,29	1 801	1 674	126	257	
		c	24,3	15,82	14,70	1 668	1 550	118	275	
2009		I. Quartal	a	24,3	15,39	15,04	1 628	1 591	37	259
			b	25,1	15,96	15,54	1 744	1 698	46	246
			c	24,2	15,30	14,95	1 610	1 574	36	266
	II. Quartal	a	24,4	16,04	15,18	1 698	1 608	91	265	
		b	25,2	16,76	15,75	1 833	1 723	110	250	
		c	24,2	15,92	15,09	1 677	1 589	88	274	
	III. Quartal	a	24,5	15,52	15,20	1 652	1 618	34	270	
		b	25,3	16,04	15,65	1 766	1 723	(43)	261	
		c	24,4	15,44	15,12	1 635	1 602	33	276	
	IV. Quartal	a	24,6	18,12	15,27	1 934	1 629	304	274	
		b	25,4	18,34	15,79	2 023	1 741	282	261	
		c	24,4	18,09	15,18	1 920	1 612	308	281	
	Jahr	a	24,4	16,27	15,17	1 728	1 611	117	267	
		b	25,3	16,78	15,68	1 842	1 722	120	254	
		c	24,3	16,19	15,09	1 710	1 594	116	274	
	2010	I. Quartal	a	24,4	15,62	15,32	1 659	1 627	32	267
			b	25,2	16,24	15,82	1 780	1 734	(46)	257
			c	24,3	15,52	15,23	1 639	1 610	30	273
II. Quartal		a	24,6	16,29	15,43	1 738	1 646	92	272	
		b	25,4	17,01	15,99	1 877	1 764	112	262	
		c	24,4	16,17	15,33	1 716	1 627	89	277	
III. Quartal		a	...	...	...	...	...	...	...	
		b	...	...	...	...	...	...	...	
		c	...	...	...	...	...	...	...	
IV. Quartal		a	...	...	...	...	...	...	...	
		b	...	...	...	...	...	...	...	
		c	...	...	...	...	...	...	...	
Jahr		a	...	...	...	...	...	...	...	
		b	...	...	...	...	...	...	...	
		c	...	...	...	...	...	...	...	

Anmerkung Seite 16

**2. Durchschnittliche Verdienste und Arbeitszeiten der Arbeitnehmerinnen und Arbeitnehmer  
im Produzierenden Gewerbe und im Dienstleistungsbereich\*) im II. Quartal 2010  
nach Leistungsgruppen und Geschlecht**

Geschlecht  Leistungs- gruppe	Anteil der Arbeitnehmer/-innen an übergeordneter Zusammenfassung	Bezahlte Wochenarbeitszeit			Bruttostundenverdienst			
					insgesamt	ohne Sonderzahlungen		
		II. Quartal 2010	Veränderung II. Quartal 2010 gegenüber dem		II. Quartal 2010	II. Quartal 2010	Veränderung II. Quartal 2010 gegenüber dem	
			Vorquartal	entsprechenden Vorjahresquartal			Vorquartal	entsprechenden Vorjahresquartal
%	Stunden	%		EUR		%		

**Vollzeitbeschäftigte**

<b>Insgesamt</b>	<b>67,8</b>	<b>38,8</b>	<b>+0,9</b>	<b>+1,7</b>	<b>22,17</b>	<b>19,93</b>	<b>+0,8</b>	<b>+1,5</b>
<b>1</b>	<b>12,3</b>	<b>39,2</b>	<b>+0,3</b>	<b>+1,0</b>	<b>41,44</b>	<b>34,70</b>	<b>+1,0</b>	<b>+1,6</b>
<b>2</b>	<b>24,5</b>	<b>38,9</b>	<b>+0,5</b>	<b>+0,8</b>	<b>25,75</b>	<b>23,32</b>	<b>+0,8</b>	<b>+1,4</b>
<b>3</b>	<b>43,2</b>	<b>38,6</b>	<b>+1,0</b>	<b>+1,6</b>	<b>18,25</b>	<b>16,85</b>	<b>+1,2</b>	<b>+1,7</b>
<b>4</b>	<b>14,5</b>	<b>38,8</b>	<b>+1,3</b>	<b>+2,6</b>	<b>15,00</b>	<b>13,87</b>	<b>+1,2</b>	<b>+2,5</b>
<b>5</b>	<b>5,5</b>	<b>38,6</b>	<b>+1,0</b>	<b>+3,2</b>	<b>11,96</b>	<b>11,14</b>	<b>+1,2</b>	<b>+1,3</b>
<b>Männer</b>	<b>71,4</b>	<b>38,9</b>	<b>+1,3</b>	<b>+2,1</b>	<b>23,52</b>	<b>20,96</b>	<b>+0,9</b>	<b>+1,5</b>
<b>1</b>	<b>13,9</b>	<b>39,2</b>	<b>+0,5</b>	<b>+1,3</b>	<b>43,58</b>	<b>36,06</b>	<b>+1,0</b>	<b>+1,6</b>
<b>2</b>	<b>24,0</b>	<b>38,9</b>	<b>+0,8</b>	<b>+1,0</b>	<b>27,11</b>	<b>24,33</b>	<b>+0,8</b>	<b>+1,4</b>
<b>3</b>	<b>42,4</b>	<b>38,7</b>	<b>+1,6</b>	<b>+2,4</b>	<b>18,97</b>	<b>17,47</b>	<b>+1,4</b>	<b>+1,8</b>
<b>4</b>	<b>14,9</b>	<b>39,2</b>	<b>+1,8</b>	<b>+3,2</b>	<b>15,59</b>	<b>14,43</b>	<b>+1,5</b>	<b>+2,6</b>
<b>5</b>	<b>4,9</b>	<b>39,0</b>	<b>+1,8</b>	<b>+3,4</b>	<b>12,30</b>	<b>11,48</b>	<b>+1,0</b>	<b>+1,0</b>
<b>Frauen</b>	<b>28,6</b>	<b>38,5</b>	<b>–</b>	<b>+0,8</b>	<b>18,78</b>	<b>17,32</b>	<b>+0,6</b>	<b>+1,5</b>
<b>1</b>	<b>8,5</b>	<b>39,5</b>	<b>+0,5</b>	<b>+1,0</b>	<b>32,83</b>	<b>29,23</b>	<b>+0,7</b>	<b>+1,6</b>
<b>2</b>	<b>25,8</b>	<b>39,0</b>	<b>–</b>	<b>+0,5</b>	<b>22,61</b>	<b>20,99</b>	<b>+0,7</b>	<b>+1,5</b>
<b>3</b>	<b>45,2</b>	<b>38,4</b>	<b>–</b>	<b>+0,5</b>	<b>16,56</b>	<b>15,40</b>	<b>+0,7</b>	<b>+1,1</b>
<b>4</b>	<b>13,4</b>	<b>37,8</b>	<b>+0,5</b>	<b>+1,3</b>	<b>13,29</b>	<b>12,26</b>	<b>+0,2</b>	<b>+1,6</b>
<b>5</b>	<b>7,0</b>	<b>37,8</b>	<b>–</b>	<b>+2,7</b>	<b>11,36</b>	<b>10,52</b>	<b>+1,3</b>	<b>+1,5</b>

**Teilzeitbeschäftigte**

<b>Insgesamt</b>	<b>19,0</b>	<b>23,6</b>	<b>+0,6</b>	<b>+0,9</b>	<b>16,74</b>	<b>15,86</b>	<b>+0,8</b>	<b>+1,4</b>
<b>1</b>	<b>5,6</b>	<b>24,7</b>	<b>+0,8</b>	<b>+1,2</b>	<b>29,20</b>	<b>27,50</b>	<b>+1,4</b>	<b>+1,1</b>
<b>2</b>	<b>19,0</b>	<b>24,9</b>	<b>+0,4</b>	<b>+0,8</b>	<b>21,85</b>	<b>20,92</b>	<b>+0,6</b>	<b>+1,4</b>
<b>3</b>	<b>39,2</b>	<b>23,6</b>	<b>+0,9</b>	<b>+1,3</b>	<b>16,67</b>	<b>15,72</b>	<b>+0,6</b>	<b>+0,6</b>
<b>4</b>	<b>18,3</b>	<b>23,3</b>	<b>+0,4</b>	<b>+0,4</b>	<b>13,06</b>	<b>12,23</b>	<b>+0,7</b>	<b>+1,6</b>
<b>5</b>	<b>17,9</b>	<b>22,0</b>	<b>+0,9</b>	<b>+0,9</b>	<b>10,32</b>	<b>9,94</b>	<b>+0,9</b>	<b>+2,1</b>
<b>Männer</b>	<b>13,2</b>	<b>24,3</b>	<b>+0,4</b>	<b>+0,4</b>	<b>16,80</b>	<b>15,89</b>	<b>+1,7</b>	<b>+1,8</b>
<b>1</b>	<b>11,9</b>	<b>24,5</b>	<b>+0,8</b>	<b>–</b>	<b>29,66</b>	<b>27,78</b>	<b>+2,4</b>	<b>+1,5</b>
<b>2</b>	<b>15,1</b>	<b>26,3</b>	<b>+0,8</b>	<b>+1,2</b>	<b>23,79</b>	<b>22,50</b>	<b>–0</b>	<b>+2,6</b>
<b>3</b>	<b>22,3</b>	<b>26,1</b>	<b>+0,8</b>	<b>+1,2</b>	<b>17,61</b>	<b>16,44</b>	<b>+1,7</b>	<b>+1,0</b>
<b>4</b>	<b>20,6</b>	<b>23,7</b>	<b>+0,4</b>	<b>–2,1</b>	<b>12,60</b>	<b>12,01</b>	<b>+1,8</b>	<b>+3,0</b>
<b>5</b>	<b>30,2</b>	<b>22,4</b>	<b>+0,4</b>	<b>+1,4</b>	<b>9,46</b>	<b>9,21</b>	<b>+2,1</b>	<b>+2,1</b>
<b>Frauen</b>	<b>86,8</b>	<b>23,4</b>	<b>+0,4</b>	<b>+0,9</b>	<b>16,73</b>	<b>15,86</b>	<b>+0,6</b>	<b>+1,3</b>
<b>1</b>	<b>4,7</b>	<b>24,7</b>	<b>+0,4</b>	<b>+1,6</b>	<b>29,02</b>	<b>27,40</b>	<b>+1,1</b>	<b>+1,0</b>
<b>2</b>	<b>19,6</b>	<b>24,7</b>	<b>–</b>	<b>+0,8</b>	<b>21,61</b>	<b>20,72</b>	<b>+0,7</b>	<b>+1,2</b>
<b>3</b>	<b>41,8</b>	<b>23,4</b>	<b>+0,9</b>	<b>+1,3</b>	<b>16,58</b>	<b>15,66</b>	<b>+0,6</b>	<b>+0,6</b>
<b>4</b>	<b>18,0</b>	<b>23,2</b>	<b>+0,4</b>	<b>+0,9</b>	<b>13,14</b>	<b>12,27</b>	<b>+0,6</b>	<b>+1,4</b>
<b>5</b>	<b>16,0</b>	<b>21,9</b>	<b>+0,9</b>	<b>+0,5</b>	<b>10,57</b>	<b>10,15</b>	<b>+0,6</b>	<b>+2,0</b>

**geringfügig Beschäftigte**

<b>Insgesamt</b>	<b>13,2</b>	.	.	.	.	.	.	.
<b>Männer</b>	<b>33,7</b>	.	.	.	.	.	.	.
<b>Frauen</b>	<b>66,3</b>	.	.	.	.	.	.	.

\*) Klassifikation der Wirtschaftszweige, Ausgabe 2008 (WZ 2008)

Noch: **2. Durchschnittliche Verdienste und Arbeitszeiten der Arbeitnehmerinnen und Arbeitnehmer im Produzierenden Gewerbe und im Dienstleistungsbereich\*) im II. Quartal 2010 nach Leistungsgruppen und Geschlecht**

Geschlecht Leistungs- gruppe	Anteil der Arbeitnehmer/-innen an übergeordneter Zusammenfassung	Bruttomonatsverdienst				Sonderzahlungen
		insgesamt	ohne Sonderzahlungen			
		II. Quartal 2010	II. Quartal 2010	Veränderung II. Quartal 2010 gegenüber dem		
				Vorquartal	entsprechenden Vorjahresquartal	
	%	EUR		%		EUR

**Vollzeitbeschäftigte**

<b>Insgesamt</b>	<b>67,8</b>	<b>3 738</b>	<b>3 359</b>	<b>+1,8</b>	<b>+3,2</b>	<b>379</b>
<b>1</b>	<b>12,3</b>	<b>7 065</b>	<b>5 917</b>	<b>+1,4</b>	<b>+2,8</b>	<b>(1 148)</b>
<b>2</b>	<b>24,5</b>	<b>4 355</b>	<b>3 944</b>	<b>+1,3</b>	<b>+2,3</b>	<b>410</b>
<b>3</b>	<b>43,2</b>	<b>3 063</b>	<b>2 827</b>	<b>+2,4</b>	<b>+3,4</b>	<b>235</b>
<b>4</b>	<b>14,5</b>	<b>2 529</b>	<b>2 339</b>	<b>+2,6</b>	<b>+5,2</b>	<b>190</b>
<b>5</b>	<b>5,5</b>	<b>2 006</b>	<b>1 867</b>	<b>+2,3</b>	<b>+4,4</b>	<b>139</b>
Männer	71,4	3 976	3 543	+2,1	+3,5	433
1	13,9	7 420	6 141	+1,6	+2,9	(1 280)
2	24,0	4 580	4 111	+1,5	+2,5	469
3	42,4	3 190	2 937	+2,9	+4,1	253
4	14,9	2 653	2 456	+3,2	+5,6	197
5	4,9	2 087	1 948	+2,8	+4,5	(139)
Frauen	28,6	3 145	2 901	+0,9	+2,4	244
1	8,5	5 628	5 011	+1,0	+2,6	(617)
2	25,8	3 833	3 559	+0,9	+2,0	274
3	45,2	2 767	2 572	+0,9	+1,6	195
4	13,4	2 184	2 014	+0,8	+3,1	170
5	7,0	1 865	1 726	+1,0	+4,1	(138)

**Teilzeitbeschäftigte**

<b>Insgesamt</b>	<b>19,0</b>	<b>1 713</b>	<b>1 624</b>	<b>+1,4</b>	<b>+2,3</b>	<b>89</b>
<b>1</b>	<b>5,6</b>	<b>3 129</b>	<b>2 948</b>	<b>+1,9</b>	<b>+2,3</b>	<b>/</b>
<b>2</b>	<b>19,0</b>	<b>2 364</b>	<b>2 264</b>	<b>+1,0</b>	<b>+2,3</b>	<b>101</b>
<b>3</b>	<b>39,2</b>	<b>1 708</b>	<b>1 611</b>	<b>+1,3</b>	<b>+1,7</b>	<b>97</b>
<b>4</b>	<b>18,3</b>	<b>1 322</b>	<b>1 238</b>	<b>+1,4</b>	<b>+2,0</b>	<b>(84)</b>
<b>5</b>	<b>17,9</b>	<b>988</b>	<b>951</b>	<b>+1,7</b>	<b>+2,8</b>	<b>(37)</b>
Männer	13,2	1 774	1 679	+2,3	+2,2	(96)
1	11,9	3 156	2 956	+3,0	+1,6	/
2	15,1	2 715	2 568	+0,5	+3,8	(146)
3	22,3	1 996	1 862	+2,5	+2,3	(133)
4	20,6	1 296	1 235	+2,3	+0,6	(61)
5	30,2	921	896	+2,5	+3,6	/
Frauen	86,8	1 704	1 616	+1,3	+2,3	89
1	4,7	3 119	2 944	+1,5	+2,5	/
2	19,6	2 323	2 228	+1,0	+2,1	95
3	41,8	1 684	1 590	+1,2	+1,7	94
4	18,0	1 327	1 238	+1,1	+2,2	(89)
5	16,0	1 007	967	+1,6	+2,7	(40)

**geringfügig Beschäftigte**

<b>Insgesamt</b>	<b>13,2</b>	<b>288</b>	.	.	.	.
Männer	33,7	281	.	.	.	.
Frauen	66,3	291	.	.	.	.

Anmerkung Seite 20

**3. Durchschnittliche Verdienste und Arbeitszeiten der Arbeitnehmerinnen und Arbeitnehmer  
im Produzierenden Gewerbe und im Dienstleistungsbereich\*) im II. Quartal 2010  
nach Wirtschaftszweigen und Geschlecht**

**3.1 Vollzeitbeschäftigte**

WZ 2008 Kode	Wirtschaftszweig  a = Insgesamt b = Männer c = Frauen	Anteil der Arbeitnehmer/ -innen an überge- ordneter Zusammen- fassung	Bezahlte Wochenarbeitszeit				Bruttostundenverdienst			
			II. Quartal 2010	Veränderung II. Quartal 2010 gegenüber dem		II. Quartal 2010	ohne Sonderzahlungen			
				Vorquartal	entsprechen- den Vorjahres- quartal		II. Quartal 2010	II. Quartal 2010	Veränderung II. Quartal 2010 gegenüber dem	
									Vorquartal	entsprechen- den Vorjahres- quartal
		%	Stunden	%		EUR	EUR	%		
B – S	Produzierendes Gewerbe und Dienstleistungsbereich	a	100	38,8	+0,9	+1,7	22,17	19,93	+0,8	+1,5
		b	71,4	38,9	+1,3	+2,1	23,52	20,96	+0,9	+1,5
		c	28,6	38,5	–	+0,8	18,78	17,32	+0,6	+1,5
B – F	Produzierendes Gewerbe	a	37,4	37,7	+1,3	+3,6	23,38	20,58	+1,6	+2,7
		b	85,5	37,9	+2,4	+3,8	24,01	21,14	+1,5	+2,5
		c	14,5	36,9	+0,8	+2,5	19,58	17,24	+1,3	+3,0
B	Bergbau und Gewinnung von Steinen und Erden	a	0,9	40,6	–0,8	+2,3	23,49	(21,26)	(+3,9)	(+2,5)
		b	97,3	40,6	–0,7	+2,5	(23,43)	(21,26)	(+4,0)	(+2,5)
		c	2,7	39,3	–	–0,3	25,76	21,00	–0,2	+3,9
B05	Kohlenbergbau	a	0,8	40,5	–1,5	+1,5	(23,60)	(21,56)	(+4,4)	(+2,9)
		b	97,7	40,5	–1,5	+1,5	(23,55)	(21,56)	(+4,5)	(+2,9)
		c	2,3	39,5	+0,8	–0,3	26,18	21,48	–0,6	+4,7
B06	Gewinnung von Erdöl und Erdgas	a	.	.	.	.	.	.	.	.
		b	.	.	.	.	.	.	.	.
		c	.	.	.	.	.	.	.	.
B07	Erzbergbau	a	–	–	–	–	–	–	–	–
		b	–	–	–	–	–	–	–	–
		c	–	–	–	–	–	–	–	–
B08	Gewinnung von Steinen und Erden, sonstiger Bergbau	a	0,1	41,2	+4,1	+8,4	22,13	19,19	+1,9	+1,5
		b	95,3	41,3	+4,6	+9,0	22,10	19,19	+1,7	+1,4
		c	4,7	38,8	–2,3	–	(22,87)	19,12	+3,6	+3,2
B09	Erbringung von Dienstleistungen für den Bergbau und für die Ge- winnung von Steinen und Erden	a	–	–	–	–	–	–	–	–
		b	–	–	–	–	–	–	–	–
		c	–	–	–	–	–	–	–	–
C	Verarbeitendes Gewerbe	a	28,9	37,3	+1,6	+4,4	23,79	20,81	+1,7	+2,9
		b	83,5	37,4	+1,9	+4,8	24,68	21,56	+1,7	+2,7
		c	16,5	36,8	+1,1	+2,8	19,24	16,95	+1,2	+3,0
C10	Herstellung von Nahrungs- und Futtermitteln	a	2,1	39,5	+0,8	–0,8	16,46	15,28	+2,0	+3,7
		b	61,1	40,5	+0,7	–0,7	18,39	16,96	+2,1	+3,3
		c	38,9	38,0	+0,8	–0,8	13,24	12,46	+1,8	+5,2
C11	Getränkeherstellung	a	0,2	37,6	–0,3	–0,1	21,88	20,24	+1,5	–1,3
		b	87,3	37,6	–0,3	–0,3	22,29	20,60	+1,7	–0,9
		c	12,7	37,3	+0,3	+0,3	(19,09)	(17,77)	(+0,6)	(–3,8)
C12	Tabakverarbeitung	a	0	38,0	+0,2	+0,2	22,80	19,14	+0,3	+2,7
		b	52,3	38,2	+0,3	–	29,89	24,01	+0,3	+2,5
		c	47,7	37,7	–	+0,3	14,93	13,73	–0,9	+3,9
C13	Herstellung von Textilien	a	0,4	37,5	+1,5	+2,6	19,00	17,62	+2,5	+4,8
		b	76,7	37,6	+1,1	+3,0	19,98	18,39	+2,3	+3,8
		c	23,3	37,2	+3,0	+0,5	(15,74)	(15,05)	(+4,7)	(+7,5)
C14	Herstellung von Bekleidung	a	0,1	36,7	–0,2	+0,5	20,33	18,97	–0,7	+3,0
		b	37,9	37,2	+0,3	–	27,06	24,82	+0,3	+2,9
		c	62,1	36,4	–0,5	+0,8	16,12	15,31	–3,0	+1,5
C15	Herstellung von Leder, Lederwaren und Schuhen	a	0	38,5	+0,1	+5,6	18,34	16,10	+1,9	+5,1
		b	61,7	38,7	+0,5	+7,5	19,93	17,57	+2,9	+6,4
		c	38,3	38,3	–0,5	+3,0	15,76	13,70	+0,1	+1,8
C16	Herstellung von Holz-, Flecht-, Korb- und Korkwaren (ohne Möbel)	a	0,4	38,9	+2,2	+3,7	17,63	16,38	+0,5	+1,5
		b	87,5	39,1	+2,1	+3,7	17,81	16,55	+0,5	+1,3
		c	12,5	37,6	+3,0	+3,9	16,29	15,14	–0,1	+1,9
C17	Herstellung von Papier, Pappe und Waren daraus	a	0,7	37,9	+0,8	+3,7	22,41	19,57	+1,9	+2,0
		b	84,1	38,0	+0,8	+3,8	23,07	20,09	+1,9	+1,4
		c	15,9	37,1	+0,3	+3,6	(18,85)	(16,76)	(+1,6)	(+5,2)

\*) Klassifikation der Wirtschaftszweige, Ausgabe 2008 (WZ 2008)

Noch: **3. Durchschnittliche Verdienste und Arbeitszeiten der Arbeitnehmerinnen und Arbeitnehmer im Produzierenden Gewerbe und im Dienstleistungsbereich\*) im II. Quartal 2010 nach Wirtschaftszweigen und Geschlecht**

Noch: **3.1 Vollzeitbeschäftigte**

WZ 2008 Kode	Wirtschaftszweig  a = Insgesamt b = Männer c = Frauen	Anteil der Arbeitnehmer/ -innen an überge- ordneter Zusammen- fassung	Bruttomonatsverdienst						Sonder- zahlungen	
			insgesamt				ohne Sonderzahlungen			
			II. Quartal 2010	Veränderung II. Quartal 2010 gegenüber dem		II. Quartal 2010	Veränderung II. Quartal 2010 gegenüber dem			
				Vorquartal	entsprechen- den Vorjahres- quartal		Vorquartal	entsprechen- den Vorjahres- quartal		
		%	EUR	%		EUR	%		EUR	
B – S	Produzierendes Gewerbe und Dienstleistungsbereich	a	100	3 738	+7,4	+3,1	3 359	+1,8	+3,2	379
		b	71,4	3 976	+7,9	+3,4	3 543	+2,1	+3,5	433
		c	28,6	3 145	+5,8	+2,3	2 901	+0,9	+2,4	244
B – F	Produzierendes Gewerbe	a	37,4	3 835	+10,9	+6,3	3 375	+3,8	+6,3	459
		b	85,5	3 952	+10,8	+6,3	3 479	+4,0	+6,3	474
		c	14,5	3 143	+10,5	+5,6	2 768	+2,2	+5,7	375
B	Bergbau und Gewinnung von Steinen und Erden	a	0,9	4 141	+1,4	+3,9	(3 746)	(+3,0)	(+4,9)	(394)
		b	97,3	(4 133)	(+1,0)	(+3,9)	(3 751)	(+3,1)	(+4,9)	(383)
		c	2,7	4 402	+16,1	+2,6	3 590	–0,1	+3,7	813
B05	Kohlenbergbau	a	0,8	(4 151)	(–1,0)	(+3,3)	(3 790)	(+2,8)	(+4,5)	(360)
		b	97,7	(4 143)	(–1,3)	(+3,3)	(3 793)	(+2,8)	(+4,5)	(350)
		c	2,3	4 497	+14,6	+2,8	3 689	+0,2	+4,6	808
B06	Gewinnung von Erdöl und Erdgas	a	.	.	.	.	.	.	.	.
		b	.	.	.	.	.	.	.	.
		c	.	.	.	.	.	.	.	.
B07	Erzbergbau	a	–	–	–	–	–	–	–	–
		b	–	–	–	–	–	–	–	–
		c	–	–	–	–	–	–	–	–
B08	Gewinnung von Steinen und Erden, sonstiger Bergbau	a	0,1	3 960	+20,8	+8,5	3 433	+6,0	+10,0	(527)
		b	95,3	3 965	+20,8	+8,7	3 443	+6,3	+10,4	(522)
		c	4,7	3 856	+20,0	+4,1	3 225	+1,4	+3,2	/
B09	Erbringung von Dienstleistungen für den Bergbau und für die Ge- winnung von Steinen und Erden	a	–	–	–	–	–	–	–	–
		b	–	–	–	–	–	–	–	–
		c	–	–	–	–	–	–	–	–
C	Verarbeitendes Gewerbe	a	28,9	3 854	+10,8	+7,0	3 371	+3,4	+7,4	483
		b	83,5	4 008	+10,9	+7,1	3 501	+3,5	+7,5	506
		c	16,5	3 073	+10,2	+5,7	2 707	+2,1	+5,9	366
C10	Herstellung von Nahrungs- und Futtermitteln	a	2,1	2 827	+6,4	+2,9	2 623	+2,8	+2,9	/
		b	61,1	3 234	+6,8	+2,4	2 982	+2,9	+2,5	/
		c	38,9	2 188	+5,7	+5,0	2 059	+2,6	+4,5	/
C11	Getränkeherstellung	a	0,2	3 572	+4,1	–1,3	3 304	+1,3	–1,4	(268)
		b	87,3	3 641	+4,0	–0,8	3 366	+1,3	–1,1	(276)
		c	12,7	(3 098)	(+5,1)	(–4,9)	(2 882)	(+0,9)	(–3,5)	/
C12	Tabakverarbeitung	a	0	3 764	+3,7	+14,5	3 159	+0,5	+2,9	605
		b	52,3	4 966	+7,0	x	3 989	+0,6	+2,7	977
		c	47,7	2 447	–4,1	+3,4	2 250	–1,0	+4,1	198
C13	Herstellung von Textilien	a	0,4	3 099	+8,3	+7,5	2 874	+4,0	+7,5	/
		b	76,7	3 267	+8,3	+7,7	3 008	+3,4	+7,1	/
		c	23,3	(2 546)	(+9,0)	(+5,3)	(2 434)	(+7,8)	(+8,3)	/
C14	Herstellung von Bekleidung	a	0,1	3 239	+1,8	+4,8	3 023	–0,9	+3,5	/
		b	37,9	4 376	+3,9	+4,6	4 014	+0,6	+2,9	/
		c	62,1	(2 546)	(–1,8)	(+3,0)	2 419	–3,6	+2,3	/
C15	Herstellung von Leder, Lederwaren und Schuhen	a	0	3 069	+10,0	+5,1	2 694	+2,0	+11,0	(375)
		b	61,7	3 349	+12,2	+7,9	2 953	+3,4	+14,2	/
		c	38,3	2 620	+6,0	–0,4	2 278	–0,4	+4,6	(342)
C16	Herstellung von Holz-, Flecht-, Korb- und Korkwaren (ohne Möbel)	a	0,4	2 979	+5,8	+5,8	2 768	+2,6	+5,2	/
		b	87,5	3 024	+5,4	+5,7	2 810	+2,6	+5,0	/
		c	12,5	2 663	+8,7	+5,6	2 475	+3,1	+5,8	/
C17	Herstellung von Papier, Pappe und Waren daraus	a	0,7	3 687	+13,6	+5,4	3 219	+2,7	+5,8	(468)
		b	84,1	3 810	+13,8	+5,2	3 318	+2,8	+5,2	(492)
		c	15,9	(3 035)	(+11,5)	(+6,2)	2 698	+1,6	+8,8	/

Anmerkung Seite 22



Noch: **3. Durchschnittliche Verdienste und Arbeitszeiten der Arbeitnehmerinnen und Arbeitnehmer im Produzierenden Gewerbe und im Dienstleistungsbereich\*) im II. Quartal 2010 nach Wirtschaftszweigen und Geschlecht**

Noch: **3.1 Vollzeitbeschäftigte**

WZ 2008 Kode	Wirtschaftszweig  a = Insgesamt b = Männer c = Frauen	Anteil der Arbeitnehmer/ -innen an überge- ordneter Zusammen- fassung	Bezahlte Wochenarbeitszeit				Bruttostundenverdienst			
							insgesamt	ohne Sonderzahlungen		
			II. Quartal 2010	Veränderung II. Quartal 2010 gegenüber dem		II. Quartal 2010	II. Quartal 2010	Veränderung II. Quartal 2010 gegenüber dem		
				Vorquartal	entsprechen- den Vorjahres- quartal			Vorquartal	entsprechen- den Vorjahres- quartal	
		%	Stunden	%		EUR	EUR	%		
	Noch: <b>Verarbeitendes Gewerbe</b>									
C18	Herstellung von Druckerzeugnis- sen; Vervielfältigung von bespiel- ten Ton-, Bild- und Datenträgern	a	0,7	38,1	-0,3	+1,4	22,57	19,98	+2,2	+1,9
		b	78,3	38,2	-0,5	+1,6	(23,86)	20,96	+2,5	+1,7
		c	21,7	37,7	+0,5	+1,1	17,85	16,40	+0,7	+3,3
C19	Kokerei und Mineralölverarbeitung	a	0,2	38,5	+0,4	+1,3	31,86	29,61	+2,9	-0,9
		b	90,8	38,5	+0,3	+1,0	32,26	30,04	+2,9	-1,1
		c	9,2	38,0	-0,3	+2,7	27,85	25,31	+2,2	+1,3
C20	Herstellung von chemischen Erzeugnissen	a	2,1	38,0	+0,4	+1,8	32,63	25,68	+2,7	+2,4
		b	83,2	38,2	+0,5	+1,9	33,44	26,22	+2,9	+2,5
		c	16,8	37,4	-0,3	+1,4	28,55	22,94	+1,0	+1,5
C21	Herstellung von pharmazeu- tischen Erzeugnissen	a	0,3	37,7	+0,5	-0,1	(34,39)	25,23	+2,4	+1,3
		b	62,1	37,9	+0,5	-	(38,19)	27,36	+2,8	+1,3
		c	37,9	37,4	+0,5	-0,5	(28,09)	(21,70)	(+1,9)	(+1,2)
C22	Herstellung von Gummi- und Kunststoffwaren	a	1,6	38,5	+1,2	+1,1	19,31	17,41	+1,9	+5,1
		b	81,2	38,7	+1,6	+0,5	20,29	18,25	+1,7	+4,7
		c	18,8	37,4	-0,8	+3,6	(14,93)	13,68	+3,6	x
C23	Herstellung von Glas und Glas- waren, Keramik, Verarbeitung von Steinen und Erden	a	0,9	39,8	+2,8	+0,7	19,81	18,53	+0,3	+3,1
		b	86,3	40,0	+3,1	+0,5	20,21	18,88	+0,3	+3,5
		c	13,7	38,2	+0,3	+2,1	(17,15)	(16,21)	(+0,1)	(+0,4)
C24	Metallerzeugung und -bearbeitung	a	3,0	36,3	+2,5	+12,8	24,36	22,16	+2,4	+2,8
		b	91,5	36,3	+2,5	+13,1	24,51	22,34	+2,6	+2,9
		c	8,5	35,9	+2,0	+9,1	22,72	20,23	+0,9	+1,2
C25	Herstellung von Metaller- zeugnissen	a	4,8	36,9	+2,1	+5,6	20,89	18,82	+1,3	+2,7
		b	86,3	37,0	+2,2	+5,7	21,35	19,26	+1,4	+2,9
		c	13,7	36,2	+1,7	+5,8	17,87	16,00	+0,2	+0,5
C26	Herstellung von Datenverar- beitungsgeräten, elektronischen und optischen Erzeugnissen	a	0,7	38,0	+0,5	+1,2	(28,18)	(24,14)	(+0,2)	(+1,7)
		b	80,5	38,2	+0,8	+1,1	(29,86)	25,54	+0,4	+2,0
		c	19,5	37,0	-0,3	+1,9	(20,97)	(18,21)	(-1,7)	(-0,3)
C27	Herstellung von elektrischen Ausrüstungen	a	1,8	36,5	+1,4	+3,9	25,57	21,90	+1,7	+3,7
		b	76,7	36,8	+1,4	+3,7	27,09	23,20	+1,9	+3,0
		c	23,3	35,5	+2,3	+4,4	20,41	17,45	+0,9	+5,2
C28	Maschinenbau	a	4,8	36,6	+1,4	+4,8	26,27	22,50	+2,1	+2,8
		b	88,2	36,8	+1,7	+5,4	26,78	22,92	+1,6	+2,2
		c	11,8	35,5	-0,6	+1,7	22,28	19,31	+4,2	+4,9
C29	Herstellung von Kraftwagen und Kraftwagenteilen	a	1,9	35,8	+5,5	+13,5	28,13	24,23	+1,0	+1,3
		b	89,6	35,7	+5,6	+13,7	28,60	24,63	+1,1	+1,1
		c	10,4	36,6	+4,6	+11,9	(24,20)	20,90	-0,6	+2,2
C30	Sonstiger Fahrzeugbau	a	0,2	37,0	+1,7	+1,4	25,76	22,48	+1,6	+1,6
		b	90,7	37,0	+1,6	+1,4	25,94	22,64	+1,7	+1,5
		c	9,3	36,3	+0,6	+1,4	(23,93)	(20,94)	(+0,9)	(+2,8)
C31	Herstellung von Möbeln	a	0,8	37,0	+2,3	+1,9	19,62	18,19	-	+3,5
		b	87,6	37,2	+2,5	+2,5	19,92	18,51	-0,2	+3,7
		c	12,4	35,7	+1,1	-3,3	(17,39)	15,91	+1,0	+1,0
C32	Herstellung von sonstigen Waren	a	0,2	37,5	-0,3	-0,5	(19,32)	17,43	+1,4	+3,8
		b	65,1	37,4	-0,3	-1,3	(21,75)	19,41	+0,7	+4,2
		c	34,9	37,6	-0,5	+0,8	(14,81)	(13,76)	(+2,1)	(+3,1)
C33	Reparatur und Installation von Maschinen und Ausrüstungen	a	0,9	36,9	+0,1	-1,0	25,12	22,37	+1,7	+2,0
		b	93,9	37,1	-	-0,8	(25,16)	22,42	+1,7	+1,9
		c	6,1	34,1	+1,2	-5,3	(24,43)	(21,43)	(+0,5)	(+3,5)
D	<b>Energieversorgung</b>	a	1,7	39,0	+0,6	+1,3	32,55	26,53	+3,6	+3,1
		b	86,1	39,2	+0,8	+1,6	33,38	27,14	+3,7	+3,1
		c	13,9	37,9	-	+0,5	27,20	22,63	+2,6	+2,9

Anmerkung Seite 22

Noch: **3. Durchschnittliche Verdienste und Arbeitszeiten der Arbeitnehmerinnen und Arbeitnehmer im Produzierenden Gewerbe und im Dienstleistungsbereich\*) im II. Quartal 2010 nach Wirtschaftszweigen und Geschlecht**

Noch: **3.1 Vollzeitbeschäftigte**

WZ 2008 Kode	Wirtschaftszweig  a = Insgesamt b = Männer c = Frauen	Anteil der Arbeitnehmer/ -innen an überge- ordneter Zusammen- fassung	Bruttomonatsverdienst						Sonder- zahlungen	
			insgesamt				ohne Sonderzahlungen			
			II. Quartal 2010	Veränderung II. Quartal 2010 gegenüber dem		II. Quartal 2010	Veränderung II. Quartal 2010 gegenüber dem			
				Vorquartal	entsprechen- den Vorjahres- quartal		Vorquartal	entsprechen- den Vorjahres- quartal		
		%	EUR	%		EUR	%		EUR	
	Noch: <b>Verarbeitendes Gewerbe</b>									
C18	Herstellung von Druckerzeugnis- sen; Vervielfältigung von bespiel- ten Ton-, Bild- und Datenträgern	a b c	0,7 78,3 21,7	3 735 (3 959) 2 925	+12,2 (+13,1) +7,5	+5,9 (+7,3) +0	3 306 3 478 2 687	+1,9 +1,9 +1,4	+3,4 +3,2 +4,6	/ / /
C19	Kokerei und Mineralölverarbeitung	a b c	0,2 90,8 9,2	5 326 5 399 4 602	-13,7 -14,0 -9,7	+2,1 +1,8 +5,3	4 951 5 029 4 182	+3,3 +3,4 +2,1	+0,4 +0,1 +4,0	375 371 420
C20	Herstellung von chemischen Erzeugnissen	a b c	2,1 83,2 16,8	5 394 5 546 4 645	+22,1 +23,3 +15,4	+0,9 +0,9 +1,4	4 245 4 349 3 732	+3,0 +3,4 +0,8	+4,3 +4,5 +3,0	1 149 1 197 (913)
C21	Herstellung von pharmazeu- tischen Erzeugnissen	a b c	0,3 62,1 37,9	(5 635) (6 290) /	(+30,5) (+35,9) /	(-1,0) (+1,0) /	(4 134) 4 506 (3 525)	(+2,9) +3,3 (+2,3)	(+1,2) +1,4 (+0,7)	/ / /
C22	Herstellung von Gummi- und Kunststoffwaren	a b c	1,6 81,2 18,8	3 227 3 411 (2 429)	+8,0 +8,4 (+6,2)	+8,5 +7,5 x	2 910 3 068 2 225	+3,1 +3,3 +3,0	+6,3 +5,2 x	/ / /
C23	Herstellung von Glas und Glas- waren, Keramik, Verarbeitung von Steinen und Erden	a b c	0,9 86,3 13,7	3 423 3 515 (2 846)	+4,0 +4,2 (+2,7)	+4,2 +4,4 (+2,7)	3 202 3 284 (2 689)	+3,1 +3,6 (+0,1)	+3,8 +4,1 (+2,4)	/ / /
C24	Metallerzeugung und -bearbeitung	a b c	3,0 91,5 8,5	3 838 3 865 3 546	+7,9 +7,8 +9,6	+13,1 +13,4 +9,4	3 491 3 522 3 158	+5,0 +5,1 +3,1	+16,0 +16,4 +10,5	/ / /
C25	Herstellung von Metaller- zeugnissen	a b c	4,8 86,3 13,7	3 345 3 429 2 809	+8,4 +8,2 +9,0	+8,5 +8,5 +7,7	3 015 3 094 2 514	+3,5 +3,7 +1,7	+8,5 +8,7 +6,4	(330) (336) (295)
C26	Herstellung von Datenverar- beitungsgeräten, elektronischen und optischen Erzeugnissen	a b c	0,7 80,5 19,5	(4 647) (4 955) (3 372)	(+6,5) (+6,7) (+4,9)	(+6,4) (+6,5) (+4,3)	(3 982) (4 237) (2 927)	(+0,7) (+1,1) (-2,0)	(+2,9) (+3,0) (+1,6)	(665) (718) /
C27	Herstellung von elektrischen Ausrüstungen	a b c	1,8 76,7 23,3	4 052 4 326 3 148	+13,8 +13,5 +15,0	+6,5 +5,2 +10,7	3 469 3 706 2 691	+3,1 +3,1 +3,4	+7,7 +6,9 +9,7	(582) (621) (456)
C28	Maschinenbau	a b c	4,8 88,2 11,8	4 179 4 277 3 439	+9,4 +8,7 +13,0	+6,8 +6,7 +5,9	3 580 3 660 2 981	+3,5 +3,2 +3,7	+7,7 +7,5 +6,9	/ / (459)
C29	Herstellung von Kraftwagen und Kraftwagenteilen	a b c	1,9 89,6 10,4	4 371 4 431 3 849	+19,6 +20,0 +15,8	+18,7 +18,7 +17,8	3 765 3 816 3 325	+6,5 +6,8 +4,0	+15,0 +14,9 +14,3	(606) (615) (524)
C30	Sonstiger Fahrzeugbau	a b c	0,2 90,7 9,3	4 138 4 175 (3 779)	+9,9 +10,1 (+8,1)	+3,3 +3,2 (+4,4)	3 611 3 643 (3 307)	+3,3 +3,5 (+1,5)	+3,0 +2,9 (+4,3)	/ / /
C31	Herstellung von Möbeln	a b c	0,8 87,6 12,4	3 156 3 220 (2 700)	+7,8 +7,5 (+9,2)	+5,3 +6,0 (-0,7)	2 927 (2 991) 2 471	+2,3 (+2,3) +2,3	+5,4 (+6,3) -2,2	/ / /
C32	Herstellung von sonstigen Waren	a b c	0,2 65,1 34,9	(3 146) (3 536) (2 422)	(+8,6) (+8,2) (+8,9)	(+3,4) (+2,9) (+4,4)	2 839 3 155 2 250	+1,0 +0,4 +1,8	+3,3 +2,9 +4,1	/ / /
C33	Reparatur und Installation von Maschinen und Ausrüstungen	a b c	0,9 93,9 6,1	4 032 4 059 /	+10,6 +10,3 /	+1,5 +1,7 /	3 591 3 618 (3 174)	+1,8 +1,7 (+1,6)	+1,0 +1,1 (-1,8)	/ / /
D	<b>Energieversorgung</b>	a b c	1,7 86,1 13,9	5 512 5 679 4 479	+18,8 +19,5 +13,4	+8,9 +9,4 +4,9	4 493 4 617 3 726	+4,2 +4,4 +2,7	+4,4 +4,6 +3,4	/ / /

Anmerkung Seite 22

Noch: **3. Durchschnittliche Verdienste und Arbeitszeiten der Arbeitnehmerinnen und Arbeitnehmer im Produzierenden Gewerbe und im Dienstleistungsbereich\*) im II. Quartal 2010 nach Wirtschaftszweigen und Geschlecht**

Noch: **3.1 Vollzeitbeschäftigte**

WZ 2008 Kode	Wirtschaftszweig  a = Insgesamt b = Männer c = Frauen	Anteil der Arbeitnehmer/ -innen an überge- ordneter Zusammen- fassung	Bezahlte Wochenarbeitszeit				Bruttostundenverdienst				
			Veränderung II. Quartal 2010 gegenüber dem		II. Quartal 2010	II. Quartal 2010	II. Quartal 2010	ohne Sonderzahlungen			
								Vorquartal	entsprechen- den Vorjahres- quartal	Vorquartal	entsprechen- den Vorjahres- quartal
		%	Stunden	%		EUR	EUR	%			
E	Wasserversorgung; Abwasser- und Abfallentsorgung und Beseitigung von Umweltverschmutzungen	a	1,2	40,0	+0,5	+0,6	19,13	18,12	+2,2	+0,2	
		b	89,9	40,1	+0,5	+0,8	19,14	18,13	+2,2	+0,2	
		c	10,1	38,7	+0,3	-0,8	19,06	18,03	+2,2	-0,1	
E36	Wasserversorgung	a	0,2	39,2	-0,3	+0,4	24,17	22,81	+3,1	+2,5	
		b	85,9	39,3	-0,5	+0,5	24,57	23,12	+3,2	+2,5	
		c	14,1	38,2	+0,5	-1,0	21,66	20,88	+2,8	+2,5	
E37	Abwasserentsorgung	a	0,2	39,1	-	+0,1	21,29	20,77	+1,2	+1,4	
		b	88,1	39,2	+0,3	+0,3	21,48	20,90	+1,2	+1,5	
		c	11,9	39,1	-	-0,3	19,92	19,81	+1,2	+1,2	
E38	Sammlung, Behandlung und Beseitigung von Abfällen; Rückgewinnung	a	0,8	40,3	+0,6	+0,5	17,64	16,62	+2,3	+1,3	
		b	91,2	40,4	+0,5	+0,5	17,60	16,62	+2,3	+1,5	
		c	8,8	38,6	+0,3	-1,3	(18,02)	(16,63)	(+2,0)	(-0,5)	
E39	Beseitigung von Umweltverschmutzungen und sonstige Entsorgung	a	0	42,0	+4,6	+2,1	(19,65)	17,80	+2,3	-1,7	
		b	89,0	42,1	+5,0	+1,7	(19,87)	17,96	+2,4	-1,4	
		c	11,0	41,0	-0,2	/	(17,77)	16,50	+2,5	/	
F	Baugewerbe	a	4,7	39,1	+7,2	-0,1	18,82	17,64	-0,4	+0,9	
		b	93,6	39,1	+7,4	-0,3	18,83	17,68	-0,5	+0,7	
		c	6,4	38,2	+0,8	-	18,69	16,97	+0,7	+2,5	
F41	Hochbau	a	0,7	39,3	+16,4	-2,3	(20,53)	(19,28)	(-3,2)	(+1,7)	
		b	91,8	39,3	+18,0	-2,5	(20,66)	(19,41)	(-3,4)	(+2,2)	
		c	8,2	39,3	+1,8	-	(19,10)	17,90	-2,5	-4,0	
F42	Tiefbau	a	0,7	41,1	+15,2	-1,2	(19,65)	(18,59)	(-1,6)	(+0,1)	
		b	95,2	41,2	+16,1	-1,2	(19,63)	(18,63)	(-1,8)	(-0,1)	
		c	4,8	40,0	+1,3	+1,0	(20,09)	(17,89)	(+1,5)	(+4,9)	
F43	Vorbereitende Baustellenarbeiten, Bauinstallation und sonstiges Ausbaugewerbe	a	3,3	38,6	+3,9	+0,6	18,27	17,08	+0,2	+1,0	
		b	93,6	38,6	+4,0	+0,5	18,27	17,12	+0,1	+0,8	
		c	6,4	37,7	+0,5	-	(18,34)	16,56	+1,5	+4,9	
G – S	Dienstleistungsbereich	a	62,6	39,4	+0,2	+0,6	21,48	19,55	+0,4	+0,8	
		b	63,0	39,7	+0,3	+0,5	23,15	20,82	+0,3	+0,6	
		c	37,0	38,9	-	+0,3	18,60	17,34	+0,5	+1,2	
G	Handel; Instandhaltung und Reparatur von Kraftfahrzeugen	a	12,9	39,1	+0,2	+0,8	20,96	18,45	+0,6	+1,6	
		b	68,9	39,4	+0,5	+0,8	22,48	19,74	+0,6	+1,7	
		c	31,1	38,3	-0,3	+0,8	17,50	15,52	+0,7	+1,4	
G45	Handel mit Kraftfahrzeugen; Instandhaltung und Reparatur von Kraftfahrzeugen	a	2,1	39,1	+0,6	+0,5	19,21	17,18	-0,2	-	
		b	87,8	39,2	+0,8	+0,5	19,47	17,49	-0,2	+0,3	
		c	12,2	38,6	+0,8	+1,3	(17,29)	14,91	+0,1	-2,6	
G46	Großhandel (ohne Handel mit Kraftfahrzeugen)	a	7,0	39,2	+0,4	+1,2	23,59	20,59	+0,4	+1,7	
		b	74,4	39,4	+0,5	+1,0	24,63	21,49	+0,6	+2,0	
		c	25,6	38,4	+0,3	+1,1	20,47	17,90	-0,1	+0,8	
G47	Einzelhandel (ohne Handel mit Kraftfahrzeugen)	a	3,8	38,9	-0,4	+0,1	17,07	15,20	+0,6	+0,9	
		b	48,7	39,5	-	-0,5	19,37	17,02	+0,8	+0,8	
		c	51,3	38,3	-0,5	+0,8	14,81	13,42	+1,2	+1,4	
H	Verkehr und Lagerei	a	5,1	40,8	+0,6	+1,0	16,88	15,48	+1,6	+1,5	
		b	85,4	41,2	+0,5	+1,0	16,81	15,50	+1,7	+1,4	
		c	14,6	38,6	+1,0	+1,0	17,35	15,35	+1,0	+2,5	
H49	Landverkehr und Transport in Rohrfernleitungen	a	2,0	41,0	+0,8	+0,5	15,62	14,88	+2,4	+2,4	
		b	90,5	41,2	+1,0	+0,5	15,61	14,89	+2,5	+2,3	
		c	9,5	39,0	+0,5	+0,5	15,81	14,78	+1,3	-0,4	

Anmerkung Seite 22

Noch: **3. Durchschnittliche Verdienste und Arbeitszeiten der Arbeitnehmerinnen und Arbeitnehmer im Produzierenden Gewerbe und im Dienstleistungsbereich\*) im II. Quartal 2010 nach Wirtschaftszweigen und Geschlecht**

Noch: **3.1 Vollzeitbeschäftigte**

WZ 2008 Kode	Wirtschaftszweig  a = Insgesamt b = Männer c = Frauen	Anteil der Arbeitnehmer/ -innen an überge- ordneter Zusammen- fassung	Bruttomonatsverdienst							Sonder- zahlungen
			insgesamt				ohne Sonderzahlungen			
			II. Quartal 2010	Veränderung II. Quartal 2010 gegenüber dem		II. Quartal 2010	Veränderung II. Quartal 2010 gegenüber dem			
				Vorquartal	entsprechen- den Vorjahres- quartal		Vorquartal	entsprechen- den Vorjahres- quartal		
		%	EUR	%		EUR	%		EUR	
E	Wasserversorgung; Abwasser- und Abfallentsorgung und Beseitigung von Umweltver- schmutzungen	a	1,2	3 324	+4,7	+0,2	3 148	+2,7	+0,8	/
		b	89,9	3 338	+4,5	+0,3	3 162	+2,8	+1,0	/
		c	10,1	3 202	+6,0	-1,1	3 028	+2,3	-1,0	/
E36	Wasserversorgung	a	0,2	4 115	+6,7	+2,9	3 884	+2,8	+2,9	/
		b	85,9	4 199	+6,9	+3,2	3 952	+2,7	+3,2	/
		c	14,1	3 598	+4,8	+1,6	3 468	+3,4	+1,4	/
E37	Abwasserentsorgung	a	0,2	3 621	+2,9	+2,6	3 532	+1,1	+1,5	/
		b	88,1	3 654	+3,2	+2,9	3 555	+1,2	+1,6	/
		c	11,9	3 380	+1,5	+0,7	3 361	+1,1	+0,7	/
E38	Sammlung, Behandlung und Be- seitigung von Abfällen; Rückge- winnung	a	0,8	3 086	+4,1	+0,3	2 908	+2,9	+1,8	/
		b	91,2	3 092	+3,8	+0,5	2 919	+3,0	+2,2	/
		c	8,8	(3 021)	(+7,7)	(-2,2)	2 787	+2,1	-1,8	/
E39	Beseitigung von Umweltver- schmutzungen und sonstige Entsorgung	a	0	3 587	+16,3	+3,5	3 251	+7,1	+0,4	/
		b	89,0	3 639	+17,2	+3,8	3 289	+7,7	+0,5	/
		c	11,0	3 167	+10,2	/	2 941	+2,3	/	/
F	Baugewerbe	a	4,7	3 195	+10,7	+0,9	2 995	+6,8	+0,8	/
		b	93,6	3 201	+10,7	+0,9	3 007	+7,2	+0,7	/
		c	6,4	3 105	+10,6	+2,5	2 819	+1,5	+2,5	/
F41	Hochbau	a	0,7	(3 505)	(+17,6)	(-1,1)	(3 292)	(+12,6)	(-0,6)	/
		b	91,8	(3 527)	(+18,8)	(-0,8)	(3 313)	(+13,9)	(-0,4)	/
		c	8,2	(3 261)	(+5,2)	(-5,5)	3 057	-0,6	-3,9	/
F42	Tiefbau	a	0,7	(3 512)	(+16,9)	(-0)	(3 323)	(+13,3)	(-1,1)	/
		b	95,2	(3 513)	(+17,1)	(-0,4)	(3 334)	(+13,9)	(-1,4)	/
		c	4,8	(3 494)	(+11,8)	(+7,8)	(3 112)	(+2,9)	(+6,0)	/
F43	Vorbereitende Baustellenarbeiten, Bauinstallation und sonstiges Ausbaugewerbe	a	3,3	3 063	+7,8	+1,6	2 863	+4,0	+1,6	/
		b	93,6	3 067	+7,5	+1,5	2 874	+4,2	+1,4	/
		c	6,4	(3 001)	(+12,2)	(+4,9)	2 710	+2,0	+4,9	/
G – S	Dienstleistungsbereich	a	62,6	3 680	+5,3	+1,3	3 349	+0,6	+1,4	331
		b	63,0	3 995	+5,7	+1,1	3 594	+0,7	+1,3	(401)
		c	37,0	3 145	+4,8	+1,5	2 932	+0,5	+1,6	213
G	Handel; Instandhaltung und Reparatur von Kraftfahrzeugen	a	12,9	3 559	+7,5	+2,1	3 132	+0,8	+2,4	(426)
		b	68,9	3 848	+7,5	+1,9	3 379	+1,0	+2,4	(469)
		c	31,1	2 916	+7,9	+2,6	2 586	+0,6	+2,3	(330)
G45	Handel mit Kraftfahrzeugen; Instandhaltung und Reparatur von Kraftfahrzeugen	a	2,1	3 263	+9,7	+2,2	2 917	+0,4	+0,5	/
		b	87,8	3 313	+9,1	+2,1	2 975	+0,3	+0,7	/
		c	12,2	(2 902)	(+14,7)	(+3,0)	2 503	+0,9	-1,2	/
G46	Großhandel (ohne Handel mit Kraftfahrzeugen)	a	7,0	4 015	+7,6	+1,5	3 504	+0,8	+2,9	(510)
		b	74,4	4 221	+7,5	+1,6	3 682	+1,1	+3,3	(538)
		c	25,6	3 415	+8,3	+1,6	2 986	+0,1	+1,9	(429)
G47	Einzelhandel (ohne Handel mit Kraftfahrzeugen)	a	3,8	2 883	+5,2	+1,9	2 567	+0,3	+1,0	(315)
		b	48,7	3 325	+5,4	+1,8	2 921	+0,7	+0,4	/
		c	51,3	2 462	+5,9	+2,5	2 231	+0,6	+2,0	(231)
H	Verkehr und Lagerei	a	5,1	2 995	+9,0	+2,7	2 746	+2,2	+2,6	(249)
		b	85,4	3 009	+8,5	+2,3	2 775	+2,2	+2,4	(234)
		c	14,6	2 909	+12,4	+4,3	2 573	+1,9	+3,5	336
H49	Landverkehr und Transport in Rohrfernleitungen	a	2,0	2 782	+7,0	+2,8	2 650	+3,2	+2,8	(132)
		b	90,5	2 793	+6,9	+2,8	2 665	+3,4	+2,9	(128)
		c	9,5	2 680	+8,0	+2,9	2 506	+1,9	+2,7	(174)

Anmerkung Seite 22

Noch: **3. Durchschnittliche Verdienste und Arbeitszeiten der Arbeitnehmerinnen und Arbeitnehmer im Produzierenden Gewerbe und im Dienstleistungsbereich\*) im II. Quartal 2010 nach Wirtschaftszweigen und Geschlecht**

Noch: **3.1 Vollzeitbeschäftigte**

WZ 2008 Kode	Wirtschaftszweig  a = Insgesamt b = Männer c = Frauen	Anteil der Arbeitnehmer/ -innen an überge- ordneter Zusammen- fassung	Bezahlte Wochenarbeitszeit				Bruttostundenverdienst			
							insgesamt		ohne Sonderzahlungen	
			II. Quartal 2010	Veränderung II. Quartal 2010 gegenüber dem		II. Quartal 2010	II. Quartal 2010	Veränderung II. Quartal 2010 gegenüber dem		
				Vorquartal	entsprechen- den Vorjahres- quartal			Vorquartal	entsprechen- den Vorjahres- quartal	
		%	Stunden	%		EUR	EUR	%		
	Noch: <b>Verkehr und Lagerei</b>									
H50	Schifffahrt	a	0	38,9	+0,7	+0,3	26,98	23,09	+0,4	+4,9
		b	78,5	38,9	+0,8	+0,5	28,40	24,15	+0,7	+4,1
		c	21,5	38,7	-0,3	-0,3	21,78	19,21	-1,1	+8,6
H51	Luftfahrt	a	0,1	38,5	+1,7	-0,8	28,96	25,11	+4,9	+4,8
		b	59,9	38,5	+1,6	-1,0	34,12	29,92	+4,7	+3,8
		c	40,1	38,5	+1,6	-0,5	21,24	17,93	+5,0	+7,3
H52	Lagerei sowie Erbringung von sonstigen Dienstleistungen für den Verkehr	a	2,4	41,3	+0,5	+1,7	16,59	15,24	+1,4	+1,2
		b	84,9	41,8	+0,2	+1,7	16,56	15,27	+1,5	+0,8
		c	15,1	38,4	+1,3	+1,3	16,78	15,02	+1,1	+3,2
H53	Post-, Kurier- und Expressdienste	a	0,5	38,6	-0,3	+0,7	21,06	17,29	+0,2	+0,7
		b	72,7	38,7	-0,3	+0,3	21,52	17,69	+0,2	+0,8
		c	27,3	38,5	-	+1,3	(19,82)	16,25	-0,1	-0,1
I	<b>Gastgewerbe</b>	a	<b>1,2</b>	<b>39,1</b>	<b>+0,5</b>	<b>+1,2</b>	<b>11,60</b>	<b>11,09</b>	<b>-0,1</b>	<b>-1,6</b>
		b	<b>51,3</b>	<b>39,7</b>	<b>+0,8</b>	<b>+2,3</b>	<b>12,50</b>	<b>11,90</b>	<b>-0,4</b>	<b>-2,9</b>
		c	<b>48,7</b>	<b>38,4</b>	<b>+0,3</b>	<b>-0,3</b>	<b>10,62</b>	<b>10,21</b>	<b>-</b>	<b>+0,1</b>
I55	Beherbergung	a	0,5	39,2	+0,8	+1,7	11,93	11,39	-1,2	-2,0
		b	45,7	40,1	+1,3	+3,1	13,10	12,39	-1,6	-4,3
		c	54,3	38,4	+0,3	+0,5	10,90	10,51	-1,5	+0,3
I56	Gastronomie	a	0,7	39,0	+0,3	+0,8	11,39	10,89	+0,9	-1,1
		b	55,1	39,4	+0,3	+1,8	12,17	11,63	+0,4	-1,8
		c	44,9	38,5	+0,3	-0,5	10,40	9,96	+1,7	+0,3
J	<b>Information und Kommunikation</b>	a	<b>3,4</b>	<b>38,9</b>	<b>+0,2</b>	<b>+0,9</b>	<b>31,23</b>	<b>26,32</b>	<b>+0,8</b>	<b>+1,7</b>
		b	<b>74,6</b>	<b>39,1</b>	<b>-</b>	<b>+1,0</b>	<b>33,39</b>	<b>27,97</b>	<b>+0,8</b>	<b>+1,3</b>
		c	<b>25,4</b>	<b>38,5</b>	<b>+0,5</b>	<b>+0,5</b>	<b>24,80</b>	<b>21,41</b>	<b>+0,8</b>	<b>+2,7</b>
J58	Verlagswesen	a	0,5	37,5	+0,7	+0,4	29,88	25,04	+0,3	-1,9
		b	61,1	37,6	+0,5	-	33,36	27,89	+0,7	-2,6
		c	38,9	37,3	+1,1	+1,1	24,38	20,53	-0,3	+0,7
J59	Herstellung, Verleih und Vertrieb von Filmen und Fernsehpro- grammen; Kinos; Tonstudios und Verlegen von Musik	a	/	/	/	/	/	/	/	
		b	/	/	/	/	/	/	/	
		c	/	/	/	/	/	/	/	
J60	Rundfunkveranstalter	a	0,2	39,0	-0,1	-0,4	31,19	25,89	+1,5	+2,7
		b	59,7	39,1	-	-0,3	32,96	27,42	+1,5	+2,2
		c	40,3	38,7	-0,3	-0,5	28,55	23,62	+1,5	+3,2
J61	Telekommunikation	a	0,4	38,8	+0,4	+1,0	33,18	25,11	-3,7	-5,9
		b	78,0	39,0	+0,3	+0,8	35,21	26,20	-3,7	-6,2
		c	22,0	38,2	+0,8	+1,6	(25,81)	21,18	-5,2	-6,2
J62	Erbringung von Dienstleistungen der Informationstechnologie	a	2,1	39,1	-	+1,0	31,44	26,98	+0,9	+2,9
		b	79,8	39,3	-	+1,3	(33,44)	28,57	+1,0	+3,0
		c	20,2	38,6	+0,5	-	23,39	20,61	+0,5	+2,5
J63	Informationsdienstleistungen	a	0,1	39,1	+0,3	+0,5	/	25,90	+0,6	+2,8
		b	68,6	39,2	+0,5	+0,5	/	(27,37)	(+0,6)	(+2,3)
		c	31,4	39,0	-	+0,5	/	(22,69)	(+0,4)	(+3,7)
K	<b>Erbringung von Finanz- und Versicherungsdienst- leistungen</b>	a	<b>3,9</b>	<b>38,6</b>	<b>+0,1</b>	<b>+0,1</b>	<b>32,31</b>	<b>25,06</b>	<b>+1,1</b>	<b>+3,1</b>
		b	<b>59,0</b>	<b>38,7</b>	<b>+0,3</b>	<b>-</b>	<b>36,86</b>	<b>27,96</b>	<b>+0,9</b>	<b>+2,5</b>
		c	<b>41,0</b>	<b>38,5</b>	<b>-</b>	<b>-</b>	<b>25,75</b>	<b>20,89</b>	<b>+1,4</b>	<b>+3,8</b>
K64	Erbringung von Finanzdienst- leistungen	a	2,8	39,0	+0,1	-	32,43	24,89	+1,0	+3,6
		b	58,3	39,0	-	-	(37,51)	27,97	+0,8	+3,1
		c	41,7	38,9	+0,3	-	25,29	20,57	+1,1	+4,4
K65	Versicherungen, Rückversicherun- gen und Pensionskassen (ohne Sozialversicherung)	a	0,8	37,6	-0,2	+0,1	31,78	25,33	+1,5	+2,0
		b	61,2	37,7	-0,3	-	34,34	27,35	+1,1	+0,7
		c	38,8	37,6	-	+0,3	27,73	22,13	+2,2	+3,4

Anmerkung Seite 22

Noch: **3. Durchschnittliche Verdienste und Arbeitszeiten der Arbeitnehmerinnen und Arbeitnehmer im Produzierenden Gewerbe und im Dienstleistungsbereich\*) im II. Quartal 2010 nach Wirtschaftszweigen und Geschlecht**

Noch: **3.1 Vollzeitbeschäftigte**

WZ 2008 Kode	Wirtschaftszweig  a = Insgesamt b = Männer c = Frauen	Anteil der Arbeitnehmer/ -innen an überge- ordneter Zusammen- fassung	Bruttomonatsverdienst							Sonder- zahlungen
			insgesamt				ohne Sonderzahlungen			
			II. Quartal 2010	Veränderung II. Quartal 2010 gegenüber dem		II. Quartal 2010	Veränderung II. Quartal 2010 gegenüber dem			
				Vorquartal	entsprechen- den Vorjahres- quartal		Vorquartal	entsprechen- den Vorjahres- quartal		
		%	EUR	%		EUR	%		EUR	
	Noch: <b>Verkehr und Lagerei</b>									
H50	Schifffahrt	a	0	4 561	+3,5	+11,2	3 903	+1,0	+5,3	/
		b	78,5	4 807	+4,4	+10,0	4 087	+1,6	+4,7	/
		c	21,5	3 665	-0,2	+17,7	3 232	-1,2	+8,2	/
H51	Luftfahrt	a	0,1	4 845	+16,8	+1,1	4 202	+6,7	+3,9	(644)
		b	59,9	5 706	+14,7	-1,2	5 003	+6,3	+2,6	(702)
		c	40,1	3 557	+21,6	+7,0	3 002	+6,8	+6,9	(555)
H52	Lagerei sowie Erbringung von sonstigen Dienstleistungen für den Verkehr	a	2,4	2 976	+8,2	+2,4	2 733	+1,9	+2,8	(243)
		b	84,9	3 008	+7,8	+2,0	2 773	+1,8	+2,4	(234)
		c	15,1	2 799	+11,0	+4,4	2 505	+2,4	+4,5	(294)
H53	Post-, Kurier- und Expressdienste	a	0,5	3 535	+18,6	+3,7	2 903	-0,1	+1,3	(632)
		b	72,7	3 619	+18,2	+3,3	2 974	-0,1	+1,2	(645)
		c	27,3	(3 314)	(+19,4)	(+4,7)	2 717	-0,1	+1,3	(597)
<b>I</b>	<b>Gastgewerbe</b>	<b>a</b>	<b>1,2</b>	<b>1 970</b>	<b>+2,1</b>	<b>-0,1</b>	<b>1 882</b>	<b>+0,3</b>	<b>-0,5</b>	<b>/</b>
		<b>b</b>	<b>51,3</b>	<b>2 155</b>	<b>+2,2</b>	<b>-0,4</b>	<b>2 051</b>	<b>+0,2</b>	<b>-0,6</b>	<b>/</b>
		<b>c</b>	<b>48,7</b>	<b>1 774</b>	<b>+1,6</b>	<b>+0,6</b>	<b>1 704</b>	<b>+0,2</b>	<b>-</b>	<b>/</b>
I55	Beherbergung	a	0,5	2 029	+0,4	+0,2	1 937	-0,5	-0,3	/
		b	45,7	2 281	+1,4	-1,3	2 157	-0,4	-1,4	/
		c	54,3	1 816	-1,5	+1,7	1 752	-1,3	+0,7	/
I56	Gastronomie	a	0,7	1 930	+3,6	-0,2	1 845	+1,1	-0,4	/
		b	55,1	2 085	+2,9	+0,4	1 992	+0,7	+0,2	/
		c	44,9	1 739	+5,1	-0,2	1 664	+2,0	-0,5	/
<b>J</b>	<b>Information und Kommunikation</b>	<b>a</b>	<b>3,4</b>	<b>5 283</b>	<b>+3,3</b>	<b>+2,3</b>	<b>4 452</b>	<b>+0,9</b>	<b>+2,6</b>	<b>(831)</b>
		<b>b</b>	<b>74,6</b>	<b>5 670</b>	<b>+2,3</b>	<b>+1,8</b>	<b>4 749</b>	<b>+0,8</b>	<b>+2,3</b>	<b>(921)</b>
		<b>c</b>	<b>25,4</b>	<b>4 148</b>	<b>+7,3</b>	<b>+3,7</b>	<b>3 582</b>	<b>+1,3</b>	<b>+3,2</b>	<b>(566)</b>
J58	Verlagswesen	a	0,5	4 864	+11,0	-2,6	4 075	+1,0	-1,5	/
		b	61,1	5 445	+9,9	-3,9	4 552	+1,2	-2,7	/
		c	38,9	3 952	+13,7	+1,4	3 326	+0,8	+1,7	/
J59	Herstellung, Verleih und Vertrieb von Filmen und Fernsehpro- grammen; Kinos; Tonstudios und Verlegen von Musik	a	/	/	/	/	/	/	/	/
		b	/	/	/	/	/	/	/	/
		c	/	/	/	/	/	/	/	/
J60	Rundfunkveranstalter	a	0,2	5 280	+15,2	+2,8	4 383	+1,3	+2,3	(897)
		b	59,7	5 599	+13,5	+1,0	4 657	+1,3	+1,9	/
		c	40,3	4 807	+18,1	+5,5	3 976	+1,4	+2,7	(831)
J61	Telekommunikation	a	0,4	5 595	+6,4	-1,2	4 235	-3,4	-5,0	/
		b	78,0	5 963	+8,1	-0,7	4 437	-3,4	-5,5	/
		c	22,0	(4 288)	(-2,9)	(-6,4)	3 518	-4,5	-4,7	/
J62	Erbringung von Dienstleistungen der Informationstechnologie	a	2,1	5 344	-1,3	+3,7	4 587	+0,9	+4,0	/
		b	79,8	(5 706)	(-1,9)	(+3,8)	4 875	+1,0	+4,3	/
		c	20,2	3 919	+2,9	+4,1	3 453	+0,8	+2,6	/
J63	Informationsdienstleistungen	a	0,1	/	/	/	(4 403)	(+0,9)	(+3,3)	/
		b	68,6	/	/	/	(4 658)	(+1,1)	(+2,8)	/
		c	31,4	/	/	/	(3 847)	(+0,4)	(+4,2)	/
<b>K</b>	<b>Erbringung von Finanz- und Versicherungsdienst- leistungen</b>	<b>a</b>	<b>3,9</b>	<b>5 421</b>	<b>+17,3</b>	<b>+6,3</b>	<b>4 205</b>	<b>+1,2</b>	<b>+3,2</b>	<b>/</b>
		<b>b</b>	<b>59,0</b>	<b>6 195</b>	<b>+17,2</b>	<b>+6,0</b>	<b>4 698</b>	<b>+1,0</b>	<b>+2,5</b>	<b>/</b>
		<b>c</b>	<b>41,0</b>	<b>4 310</b>	<b>+17,3</b>	<b>+6,3</b>	<b>3 497</b>	<b>+1,4</b>	<b>+4,0</b>	<b>(813)</b>
K64	Erbringung von Finanzdienst- leistungen	a	2,8	5 491	+19,7	+7,6	4 215	+1,1	+3,6	/
		b	58,3	(6 364)	(+21,0)	(+7,8)	4 745	+1,0	+3,2	/
		c	41,7	4 270	+16,8	+7,4	3 474	+1,2	+4,4	/
K65	Versicherungen, Rückversicherun- gen und Pensionskassen (ohne Sozialversicherung)	a	0,8	5 198	+13,0	+2,9	4 143	+1,4	+2,1	(1 055)
		b	61,2	5 624	+9,1	+1,2	4 480	+0,9	+0,7	(1 145)
		c	38,8	4 527	+21,3	+4,8	3 612	+2,0	+3,5	(915)

Anmerkung Seite 22



Noch: **3. Durchschnittliche Verdienste und Arbeitszeiten der Arbeitnehmerinnen und Arbeitnehmer im Produzierenden Gewerbe und im Dienstleistungsbereich\*) im II. Quartal 2010 nach Wirtschaftszweigen und Geschlecht**

Noch: **3.1 Vollzeitbeschäftigte**

WZ 2008 Kode	Wirtschaftszweig  a = Insgesamt b = Männer c = Frauen	Anteil der Arbeitnehmer/ -innen an überge- ordneter Zusammen- fassung	Bezahlte Wochenarbeitszeit				Bruttostundenverdienst			
							insgesamt	ohne Sonderzahlungen		
			II. Quartal 2010	Veränderung II. Quartal 2010 gegenüber dem		II. Quartal 2010	II. Quartal 2010	Veränderung II. Quartal 2010 gegenüber dem		
				Vorquartal	entsprechen- den Vorjahres- quartal			Vorquartal	entsprechen- den Vorjahres- quartal	
		%	Stunden	%		EUR	EUR	%		
	Noch: <b>Erbringung von Finanz- und Versicherungsdienst- leistungen</b>									
K66	Mit Finanz- und Versicherungs- dienstleistungen verbundene Tätigkeiten	a b c	0,3 58,8 41,2	38,0 38,1 38,0	+0,2 +0,3 +0,5	-0,4 -1,0 +0,8	32,68 38,12 24,92	25,96 29,67 20,66	+1,5 +1,5 +1,8	+1,6 -0,2 +4,4
L	<b>Grundstücks- und Wohnungs- wesen</b>	a b c	0,4 64,1 35,9	38,4 38,6 38,0	+0,3 - +1,1	+2,7 +3,8 +0,8	(27,19) (29,54) (22,92)	22,51 (24,04) 19,74	+1,9 (+3,2) +0,1	+3,1 (+3,0) +3,2
M	<b>Erbringung von freiberuflichen, wissenschaftlichen und technischen Dienstleistungen</b>	a b c	4,4 62,6 37,4	39,3 39,5 38,8	+0,8 +1,0 -	+0,4 +0,5 +0,3	30,17 35,12 21,71	24,78 28,18 18,98	+0,7 +0,9 +0,4	+1,0 +1,0 +0,9
M69	Rechts- und Steuerberatung, Wirtschaftsprüfung	a b c	1,0 38,2 61,8	39,2 39,6 38,9	-0,1 +0,3 -0,3	+0,7 +0,8 +0,8	22,71 31,15 17,39	21,34 28,98 16,52	+1,0 +1,0 +0,4	+0,2 +1,4 -0,2
M70	Verwaltung und Führung von Unternehmen und Betrieben; Unternehmensberatung	a b c	1,4 63,5 36,5	39,3 39,4 38,9	+0,2 - -	+0,3 +0,3 -0,3	(38,50) (44,65) (27,66)	28,79 32,67 21,96	+0,9 +0,9 +0,7	+1,6 +0,7 +2,1
M71	Architektur- und Ingenieurbüros; technische, physikalische und chemische Untersuchung	a b c	1,2 78,9 21,1	38,9 39,1 38,3	+1,5 +2,1 -	-0,2 +0,3 -1,3	29,28 31,33 21,45	24,27 25,72 18,77	+0,8 +1,2 -0,6	+2,5 +2,5 +2,3
M72	Forschung und Entwicklung	a b c	0,4 76,3 23,7	40,6 (41,4) 38,2	+3,0 (+4,0) -	+1,6 (+2,2) -	/ / 22,89	(23,29) / 21,03	(+0) / +2,1	(+0,4) / +2,5
M73	Werbung und Marktforschung	a b c	0,3 56,8 43,2	39,3 39,5 39,1	- +0,5 -0,3	+0,9 +1,0 +0,8	24,34 28,12 19,33	22,77 26,06 18,42	-0,4 +0,1 -1,0	+2,2 +1,7 +1,2
M74	Sonstige freiberufliche, wissenschaftliche und technische Tätigkeiten	a b c	/ / 35,7	/ / 39,5	/ / +3,1	/ / +3,4	/ / /	/ / (18,15)	/ / /	/ / /
M75	Veterinärwesen	a b c	0 12,8 87,2	38,8 39,3 38,7	-0,5 +0,8 -0,8	+0,6 -0,8 +0,8	14,55 (21,27) 13,55	13,68 (20,61) 12,65	+1,8 (+0,8) +2,8	-0,5 (+6,0) +0,6
N	<b>Erbringung von sonstigen wirtschaftlichen Dienst- leistungen</b>	a b c	4,0 74,0 26,0	38,4 38,6 37,9	+0,8 +0,8 +0,3	+1,6 +1,8 +0,8	14,01 14,01 13,99	13,06 13,13 12,87	-1,1 -1,2 -0,7	-1,5 -1,7 -1,1
N77	Vermietung von beweglichen Sachen	a b c	0,2 68,6 31,4	40,3 40,9 38,9	+1,5 +2,5 -0,5	+0,3 +0,5 -0,3	/ / /	(19,33) (20,35) (16,98)	(+0,3) (-0,4) (+1,3)	(+0,2) (-0,3) (+1,1)
N78	Vermittlung und Überlassung von Arbeitskräften	a b c	2,0 79,0 21,0	36,5 36,5 36,6	+1,9 +2,0 +1,4	+2,9 +2,8 +3,1	11,28 11,34 (11,09)	10,76 10,84 10,46	-0,4 -0,5 -0,4	-3,4 -3,4 -3,5
N79	Reisebüros, Reiseveranstalter und Erbringung sonstiger Reservierungsdienstleistungen	a b c	0,2 41,6 58,4	39,5 40,6 38,8	+0,6 +0,5 +0,8	+0,4 +1,5 -0,3	18,39 (21,55) 16,03	16,71 (19,68) 14,50	-0,4 (-1,5) -0,2	+3,1 (+2,8) +2,6
N80	Wach- und Sicherheitsdienste sowie Detekteien	a b c	0,4 88,2 11,8	43,0 43,5 38,8	- - -1,8	+1,8 +2,4 -2,3	11,49 11,44 (11,88)	11,35 11,29 (11,83)	-0,2 +0,3 (-3,3)	-1,2 -0,9 (-3,3)
N81	Gebäudebetreuung; Garten- und Landschaftsbau	a b c	0,7 75,5 24,5	40,0 40,2 39,6	+0,4 +0,5 +0,8	+0,8 +0,8 +1,3	14,74 (15,42) 12,60	13,92 14,50 12,11	+0,5 +0,8 -0,5	+1,9 +1,9 +1,0
N82	Erbringung von wirtschaftlichen Dienstleistungen für Unterneh- men und Privatpersonen a. n. g.	a b c	0,6 59,2 40,8	39,0 39,6 38,3	+0,6 +1,0 +0,3	+2,3 +3,4 +1,1	(19,38) (20,49) 17,73	17,35 (18,31) 15,92	+1,2 (+1,0) +1,3	+5,9 (+6,5) +4,9

Anmerkung Seite 22

Noch: **3. Durchschnittliche Verdienste und Arbeitszeiten der Arbeitnehmerinnen und Arbeitnehmer im Produzierenden Gewerbe und im Dienstleistungsbereich\*) im II. Quartal 2010 nach Wirtschaftszweigen und Geschlecht**

Noch: **3.1 Vollzeitbeschäftigte**

WZ 2008 Kode	Wirtschaftszweig  a = Insgesamt b = Männer c = Frauen	Anteil der Arbeitnehmer/ -innen an überge- ordneter Zusammen- fassung	Bruttomonatsverdienst							Sonder- zahlungen
			insgesamt				ohne Sonderzahlungen			
			II. Quartal 2010	Veränderung II. Quartal 2010 gegenüber dem		II. Quartal 2010	Veränderung II. Quartal 2010 gegenüber dem			
				Vorquartal	entsprechen- den Vorjahres- quartal		Vorquartal	entsprechen- den Vorjahres- quartal		
		%	EUR	%		EUR	%		EUR	
	Noch: <b>Erbringung von Finanz- und Versicherungsdienst- leistungen</b>									
K66	Mit Finanz- und Versicherungs- dienstleistungen verbundene Tätigkeiten	a b c	0,3 58,8 41,2	5 401 6 307 4 110	+7,7 +6,1 +11,5	+2,2 -0,3 +5,9	4 290 4 909 3 407	+1,8 +1,7 +2,1	+1,3 -1,3 +5,1	(1 111) / /
L	<b>Grundstücks- und Wohnungs- wesen</b>	a b c	0,4 64,1 35,9	(4 532) (4 954) 3 780	(+15,4) (+18,5) +9,9	(+4,6) (+5,3) +3,6	3 752 4 031 3 256	+2,2 +3,3 +0,9	+5,9 +7,0 +4,0	/ / /
M	<b>Erbringung von freiberuflichen, wissenschaftlichen und technischen Dienstleistungen</b>	a b c	4,4 62,6 37,4	5 147 6 035 3 659	+12,7 +14,9 +7,8	+1,6 +2,2 -0	4 227 4 842 3 199	+1,5 +2,1 +0,4	+1,5 +1,6 +1,0	/ / /
M69	Rechts- und Steuerberatung, Wirtschaftsprüfung	a b c	1,0 38,2 61,8	3 863 5 358 2 938	+1,4 +1,0 +1,2	+0,2 +0,7 +0,6	3 630 4 985 2 791	+0,9 +1,2 +0,1	+0,9 +2,1 +0,5	/ / /
M70	Verwaltung und Führung von Unternehmen und Betrieben; Unternehmensberatung	a b c	1,4 63,5 36,5	(6 568) (7 654) (4 681)	(+16,5) (+17,2) (+14,9)	(+2,0) (+1,9) (+0,4)	4 912 5 600 3 716	+1,0 +1,1 +0,9	+1,9 +1,2 +2,1	/ / /
M71	Architektur- und Ingenieurbüros; technische, physikalische und chemische Untersuchung	a b c	1,2 78,9 21,1	4 949 5 320 3 567	+16,6 +18,5 +8,4	+1,7 +2,1 +0,6	4 104 4 367 3 121	+2,4 +3,2 -0,6	+2,3 +2,6 +1,0	/ / /
M72	Forschung und Entwicklung	a b c	0,4 76,3 23,7	/ / 3 799	/ / +5,8	/ / +4,2	(4 112) (4 306) 3 490	(+3,1) (+3,6) +2,1	(+2,0) (+2,3) +2,6	/ / /
M73	Werbung und Marktforschung	a b c	0,3 56,8 43,2	4 156 4 822 3 282	-1,9 -2,4 -0,3	+3,2 +3,0 +1,3	3 889 4 468 3 129	-0,3 +0,4 -1,3	+3,1 +2,8 +1,8	/ / /
M74	Sonstige freiberufliche, wissenschaftliche und technische Tätigkeiten	a b c	/ / 35,7	/ / /	/ / /	/ / /	/ / (3 111)	/ / /	/ / /	/ / /
M75	Veterinärwesen	a b c	0 12,8 87,2	2 454 (3 636) 2 280	+5,7 (+4,7) +6,7	+2,7 (+6,7) +4,3	2 307 (3 523) 2 128	+1,3 (+1,6) 2,0	+0,1 (+5,4) 1,4	/ / /
N	<b>Erbringung von sonstigen wirtschaftlichen Dienst- leistungen</b>	a b c	4,0 74,0 26,0	2 340 2 352 2 305	+2,1 +1,3 +4,3	-0,6 -0,6 -0,9	2 182 2 204 2 120	-0,3 -0,4 -0,3	+0,1 +0 -0,1	/ / /
N77	Vermietung von beweglichen Sachen	a b c	0,2 68,6 31,4	/ / /	/ / /	/ / /	(3 383) (3 616) (2 872)	(+1,8) (+2,0) (+0,7)	(+0,6) (+0,2) (+0,8)	/ / /
N78	Vermittlung und Überlassung von Arbeitskräften	a b c	2,0 79,0 21,0	1 791 1 799 (1 762)	+3,7 +3,5 (+4,1)	-0,9 -0,8 (-1,7)	1 708 1 721 1 661	+1,5 +1,7 +0,9	-0,6 -0,6 -0,7	/ / /
N79	Reisebüros, Reiseveranstalter und Erbringung sonstiger Reservierungsdienstleistungen	a b c	0,2 41,6 58,4	3 157 (3 800) 2 699	+3,1 (+0,1) 5,2	+3,1 (+3,4) 2,1	2 869 (3 469) 2 442	+0,2 (-1,0) +0,4	+3,5 (+4,2) +2,2	/ / /
N80	Wach- und Sicherheitsdienste sowie Detekteien	a b c	0,4 88,2 11,8	2 146 2 165 (2 002)	-0 +0,6 (-4,8)	+0,6 +1,5 (-5,5)	2 119 2 136 (1 995)	-0,2 +0,4 (-5,0)	+0,6 +1,4 (-5,5)	/ / /
N81	Gebäudebetreuung; Garten- und Landschaftsbau	a b c	0,7 75,5 24,5	2 563 (2 692) 2 166	+1,0 (+1,0) +1,7	+2,8 (+2,4) +3,0	2 421 2 532 2 081	+0,9 +1,2 -	+2,7 +2,6 +2,2	/ / /
N82	Erbringung von wirtschaftlichen Dienstleistungen für Unterneh- men und Privatpersonen a. n. g.	a b c	0,6 59,2 40,8	(3 287) (3 521) 2 948	(+5,8) (+5,0) +6,9	(+7,2) (+9,0) +4,4	2 943 (3 148) 2 646	+1,8 (+1,9) +1,4	+8,3 (+9,9) +5,8	/ / /

Anmerkung Seite 22



Noch: **3. Durchschnittliche Verdienste und Arbeitszeiten der Arbeitnehmerinnen und Arbeitnehmer im Produzierenden Gewerbe und im Dienstleistungsbereich\*) im II. Quartal 2010 nach Wirtschaftszweigen und Geschlecht**

Noch: **3.1 Vollzeitbeschäftigte**

WZ 2008 Kode	Wirtschaftszweig  a = Insgesamt b = Männer c = Frauen	Anteil der Arbeitnehmer/ -innen an überge- ordneter Zusammen- fassung	Bezahlte Wochenarbeitszeit				Bruttostundenverdienst			
			II. Quartal 2010		Veränderung II. Quartal 2010 gegenüber dem  Vorquartal      entsprechen- den Vorjahres- quartal		insgesamt		ohne Sonderzahlungen	
							II. Quartal 2010	II. Quartal 2010	Veränderung II. Quartal 2010 gegenüber dem	
									Vorquartal	entsprechen- den Vorjahres- quartal
		%	Stunden	%		EUR	EUR	%		
O	Öffentliche Verwaltung, Ver- teidigung; Sozialversicherung	a	11,4	40,1	–	–	18,81	18,69	+0,5	+1,6
		b	68,8	40,3	–	–	19,48	19,37	+0,5	+1,7
		c	31,2	39,7	–	–	17,32	17,16	+0,5	+1,3
P	Erziehung und Unterricht	a	5,2	40,2	–	–	22,40	22,34	+0,8	+1,9
		b	49,6	40,2	–	–	24,12	24,07	+0,8	+2,0
		c	50,4	40,1	–	–	20,70	20,64	+0,8	+1,8
Q	Gesundheits- und Sozialwesen	a	8,3	39,1	+0,1	+0,7	19,81	19,46	+0,4	+0,3
		b	37,0	39,5	+0,3	+1,0	23,76	23,24	+1,0	+0,2
		c	63,0	38,8	–	+0,5	17,45	17,20	+0,1	+0,3
Q86	Gesundheitswesen	a	5,3	39,3	+0,3	+0,9	21,37	20,94	+0,2	–
		b	38,2	39,8	+0,5	+1,3	26,62	26,00	+1,1	+0,4
		c	61,8	39,0	+0,3	+0,5	18,05	17,75	–0,3	–0,1
Q87	Heime (ohne Erholungs- und Ferienheime)	a	1,9	38,7	–0,2	+0,4	17,15	16,93	+0,9	+0,8
		b	33,2	39,0	–	+0,3	18,18	17,94	+0,5	+0,4
		c	66,8	38,6	–0,3	+0,5	16,63	16,43	+1,2	+0,8
Q88	Sozialwesen (ohne Heime)	a	1,2	38,6	–0,3	+0,4	17,05	16,80	+0,5	+0,7
		b	37,7	38,9	–0,5	+1,0	18,45	18,04	+1,3	+0,4
		c	62,3	38,4	–0,3	–	16,19	16,05	+0,2	+0,9
R	Kunst, Unterhaltung und Erholung	a	0,6	39,0	+0,1	+0,1	(23,33)	(21,89)	(+0)	(–3,7)
		b	/	/	/	/	/	/	/	/
		c	36,7	38,4	+0,3	–0,8	(17,49)	(16,53)	(+0,9)	(+3,1)
R90	Kreative, künstlerische und unterhaltende Tätigkeiten	a	0,3	39,1	+0,3	–	(22,03)	(21,19)	/	(+1,8)
		b	66,9	39,3	+0,3	+0,3	(22,87)	/	/	/
		c	33,1	38,7	+0,3	–0,3	(20,29)	(19,32)	(+0,4)	(+0,6)
R91	Bibliotheken, Archive, Museen, botanische und zoologische Gärten	a	0,1	39,2	+0,4	+0,4	18,91	18,70	+2,2	+2,4
		b	56,0	39,3	+0,3	+0,8	19,48	19,25	+3,4	+2,2
		c	44,0	39,0	+0,5	–	18,18	18,00	+0,5	+1,8
R92	Spiel-, Wett- und Lotteriewesen	a	/	/	/	/	/	/	/	/
		b	/	/	/	/	/	/	/	/
		c	61,5	(37,7)	(+1,1)	(–)	/	/	/	/
R93	Erbringung von Dienstleistungen des Sports, der Unterhaltung und der Erholung	a	/	/	/	/	/	/	/	/
		b	/	/	/	/	/	/	/	/
		c	30,5	38,1	–	–2,6	(15,22)	(14,50)	(+1,0)	(–)
S	Erbringung von sonstigen Dienstleistungen	a	1,9	38,9	–	+0,5	19,86	18,47	+0,7	–0,1
		b	50,5	39,1	–	+0,3	23,69	21,81	+0,2	–0,2
		c	49,5	38,6	–0,3	+0,5	15,92	15,03	+1,2	–0,6
S94	Interessenvertretungen sowie kirchliche und sonstige religiöse Vereinigungen (ohne Sozial- wesen und Sport)	a	1,2	38,8	+0,1	+0,6	22,11	20,65	–0,1	–1,8
		b	49,9	38,8	–	–	(25,82)	23,97	–0,5	–1,9
		c	50,1	38,9	+0,3	+1,3	18,42	17,34	+0,2	–2,4
S95	Reparatur von Datenverarbei- tungsgeräten und Gebrauchs- gütern	a	0,1	40,0	+0,5	+0,2	/	(17,92)	(–0,2)	(+4,5)
		b	86,1	40,2	+0,5	+0,2	/	(17,86)	(–0,3)	(+4,3)
		c	13,9	38,4	–	–0,5	/	(18,34)	(+1,1)	(+6,1)
S96	Erbringung von sonstigen über- wiegend persönlichen Dienst- leistungen	a	0,6	38,8	–0,2	+0,5	15,54	14,35	+2,6	+4,7
		b	47,2	39,5	+0,3	+1,3	20,27	18,36	+1,9	+2,8
		c	52,8	38,2	–0,8	–0,3	11,16	10,64	+2,8	+6,2

Anmerkung Seite 22

Noch: **3. Durchschnittliche Verdienste und Arbeitszeiten der Arbeitnehmerinnen und Arbeitnehmer im Produzierenden Gewerbe und im Dienstleistungsbereich\*) im II. Quartal 2010 nach Wirtschaftszweigen und Geschlecht**

Noch: **3.1 Vollzeitbeschäftigte**

WZ 2008 Kode	Wirtschaftszweig  a = Insgesamt b = Männer c = Frauen	Anteil der Arbeitnehmer/ -innen an überge- ordneter Zusammen- fassung	Bruttomonatsverdienst							Sonder- zahlungen
			insgesamt				ohne Sonderzahlungen			
			II. Quartal 2010	Veränderung II. Quartal 2010 gegenüber dem		II. Quartal 2010	Veränderung II. Quartal 2010 gegenüber dem			
				Vorquartal	entsprechen- den Vorjahres- quartal		Vorquartal	entsprechen- den Vorjahres- quartal		
		%	EUR	%		EUR	%		EUR	
O	Öffentliche Verwaltung, Ver- teidigung; Sozialversicherung	a	11,4	3 281	+1,2	+1,2	3 260	+0,5	+1,6	22
		b	68,8	3 413	+1,1	+1,2	3 393	+0,5	+1,7	19
		c	31,2	2 991	+1,5	+1,3	2 964	+0,5	+1,3	27
P	Erziehung und Unterricht	a	5,2	3 908	+0,9	+0,3	3 898	+0,8	+1,9	9
		b	49,6	4 210	+0,8	+0,2	4 202	+0,8	+2,0	8
		c	50,4	3 610	+1,1	+0,3	3 599	+0,8	+1,8	10
Q	Gesundheits- und Sozialwesen	a	8,3	3 364	+0,5	+1,3	3 304	+0,5	+1,0	/
		b	37,0	4 079	+1,3	+1,6	3 991	+1,3	+1,3	/
		c	63,0	2 945	+0,2	+1,1	2 901	+0,2	+0,8	/
Q86	Gesundheitswesen	a	5,3	3 650	+0,4	+1,4	3 577	+0,5	+0,9	/
		b	38,2	4 603	+1,3	+2,2	4 496	+1,5	+1,7	/
		c	61,8	3 061	–	+1,1	3 008	–0,1	+0,5	/
Q87	Heime (ohne Erholungs- und Ferienheime)	a	1,9	2 886	+1,1	+1,1	2 851	+0,8	+1,2	/
		b	33,2	3 083	+1,0	+0,6	3 043	+0,6	+0,9	/
		c	66,8	2 788	+1,2	+1,1	2 755	+0,9	+1,2	/
Q88	Sozialwesen (ohne Heime)	a	1,2	2 858	+0,6	+0,8	2 817	+0,2	+1,1	/
		b	37,7	3 117	+2,0	+1,1	3 048	+0,8	+1,5	/
		c	62,3	2 701	–0,2	+0,6	2 677	–	+0,9	/
R	Kunst, Unterhaltung und Erholung	a	0,6	(3 953)	(+0,9)	(–4,6)	(3 709)	(+0,2)	(–3,6)	/
		b	/	/	/	/	/	/	/	/
		c	36,7	(2 918)	(+2,5)	(+2,4)	(2 758)	(+1,2)	(+2,5)	/
R90	Kreative, künstlerische und unterhaltende Tätigkeiten	a	0,3	(3 741)	(–2,3)	(+1,1)	(3 599)	(+0,4)	(+1,9)	/
		b	66,9	(3 904)	(–2,9)	(+2,4)	(3 773)	(+0,3)	(+2,9)	/
		c	33,1	(3 412)	(–0,9)	(–1,1)	(3 249)	(+0,6)	(+0,2)	/
R91	Bibliotheken, Archive, Museen, botanische und zoologische Gärten	a	0,1	3 218	+3,3	+3,2	3 182	+2,6	+2,8	/
		b	56,0	3 326	+4,5	+3,0	3 287	+3,8	+2,9	/
		c	44,0	3 079	+1,7	+2,5	3 048	+1,0	+1,8	/
R92	Spiel-, Wett- und Lotteriewesen	a	/	/	/	/	/	/	/	/
		b	/	/	/	/	/	/	/	/
		c	61,5	/	/	/	(1 839)	(+2,4)	(+6,7)	/
R93	Erbringung von Dienstleistungen des Sports, der Unterhaltung und der Erholung	a	/	/	/	/	/	/	/	/
		b	/	/	/	/	/	/	/	/
		c	30,5	(2 522)	(+2,6)	(–3,2)	(2 403)	(+1,1)	(–2,6)	/
S	Erbringung von sonstigen Dienstleistungen	a	1,9	3 356	+6,1	+1,1	3 120	+0,8	+0,4	/
		b	50,5	4 027	+5,9	+0,9	3 707	+0,4	+0,1	/
		c	49,5	2 672	+6,1	+0,7	2 523	+1,1	+0,1	/
S94	Interessenvertretungen sowie kirchliche und sonstige religiöse Vereinigungen (ohne Sozial- wesen und Sport)	a	1,2	3 732	+5,2	–0,5	3 485	–0	–1,2	/
		b	49,9	(4 354)	(+4,7)	(–1,3)	4 042	–0,4	–1,9	/
		c	50,1	3 110	+5,7	–0,4	2 929	+0,5	–1,2	/
S95	Reparatur von Datenverarbei- tungsgeräten und Gebrauchs- gütern	a	0,1	/	/	/	(3 111)	(+0,3)	(+4,7)	/
		b	86,1	/	/	/	(3 119)	(+0)	(+4,5)	/
		c	13,9	/	/	/	(3 060)	(+1,1)	(+5,6)	/
S96	Erbringung von sonstigen über- wiegend persönlichen Dienst- leistungen	a	0,6	2 622	+7,7	+6,2	2 422	+2,4	+5,3	/
		b	47,2	3 481	+8,4	+5,5	3 154	+2,2	+4,2	/
		c	52,8	1 853	+5,8	+6,3	1 767	+2,1	+6,1	/

Anmerkung Seite 22

Noch: **3. Durchschnittliche Verdienste und Arbeitszeiten der Arbeitnehmerinnen und Arbeitnehmer im Produzierenden Gewerbe und im Dienstleistungsbereich\*) im II. Quartal 2010 nach Wirtschaftszweigen und Geschlecht**

**3.2 Teilzeitbeschäftigte**

WZ 2008 Kode	Wirtschaftszweig  a = Insgesamt b = Männer c = Frauen	Anteil der Arbeitnehmer/ -innen an überge- ordneter Zusammen- fassung	Bezahlte Wochenarbeitszeit				Bruttostundenverdienst			
							insgesamt	ohne Sonderzahlungen		
			II. Quartal 2010	Veränderung II. Quartal 2010 gegenüber dem		II. Quartal 2010	II. Quartal 2010	Veränderung II. Quartal 2010 gegenüber dem		
				Vor- quartal	entsprechen- den Vorjahres- quartal			Vor- quartal	entsprechen- den Vorjahres- quartal	
		%	Stunden	%		EUR		%		
B – S	Produzierendes Gewerbe und Dienstleistungsbereich	a	100	23,6	+0,6	+0,9	16,74	15,86	+0,8	+1,4
		b	13,2	24,3	+0,4	+0,4	16,80	15,89	+1,7	+1,8
		c	86,8	23,4	+0,4	+0,9	16,73	15,86	+0,6	+1,3
B – F	Produzierendes Gewerbe	a	8,9	24,1	+1,1	+1,9	17,97	16,05	+1,8	+2,6
		b	12,9	24,9	+2,5	+4,6	21,23	18,66	+3,6	+4,0
		c	87,1	24,0	+0,8	+1,7	17,46	15,65	+1,4	+2,2
B	Bergbau und Gewinnung von Steinen und Erden	a	0,1	25,2	+0,3	–	20,87	18,85	+0,8	+0,5
		b	44,0	26,7	–1,1	+3,1	(19,03)	(18,46)	(+1,6)	(+0,2)
		c	56,0	24,0	+1,3	–2,8	22,48	19,19	+0,3	+0,8
B05	Kohlenbergbau	a	0	27,5	+0,9	+1,1	23,50	(21,33)	(+1,4)	(+3,0)
		b	43,1	29,7	–0,3	+3,1	23,17	(22,44)	(+2,9)	(+0,9)
		c	56,9	25,9	+2,0	–1,1	(23,78)	20,36	–0	+3,9
B06	Gewinnung von Erdöl und Erdgas	a	.	.	.	.	.	.	.	.
		b	–	–	–	–	–	–	–	–
		c	.	.	.	.	.	.	.	.
B07	Erzbergbau	a	–	–	–	–	–	–	–	–
		b	–	–	–	–	–	–	–	–
		c	–	–	–	–	–	–	–	–
B08	Gewinnung von Steinen und Erden, sonstiger Bergbau	a	/	/	/	/	/	/	/	/
		b	45,6	22,7	–1,3	+2,7	(11,93)	(11,65)	(+2,1)	(–4,1)
		c	54,4	21,4	+0,9	–2,7	(20,11)	17,10	+0,9	–4,0
B09	Erbringung von Dienstleistungen für den Bergbau und für die Gewinnung von Steinen und Erden	a	–	–	–	–	–	–	–	–
		b	–	–	–	–	–	–	–	–
		c	–	–	–	–	–	–	–	–
C	Verarbeitendes Gewerbe	a	7,2	24,6	+0,8	+2,2	17,73	15,78	+1,8	+2,6
		b	13,0	25,1	+1,2	+3,7	21,33	18,56	+4,8	+5,0
		c	87,0	24,6	+0,8	+2,1	17,19	15,35	+1,2	+2,1
C10	Herstellung von Nahrungs- und Futtermitteln	a	2,0	26,9	–0,8	+0,1	11,76	11,28	+2,5	+2,2
		b	9,6	26,3	–4,0	+0,4	(14,13)	(13,49)	/	(+1,6)
		c	90,4	27,0	–0,4	–	11,51	11,06	+2,2	+2,6
C11	Getränkeherstellung	a	0	24,7	+0,5	+0,4	(19,50)	(18,20)	(+0,3)	(+3,1)
		b	8,2	(26,3)	/	/	/	/	/	/
		c	91,8	24,6	+0,4	+1,2	(19,04)	(17,91)	(+1,2)	/
C12	Tabakverarbeitung	a	0	24,9	–0,7	+1,3	15,83	14,39	+1,6	+2,2
		b	.	.	.	.	.	.	.	.
		c	94,3	24,8	–0,4	+2,5	15,85	14,40	+1,3	+1,3
C13	Herstellung von Textilien	a	0,2	26,8	+6,3	+4,9	/	(13,71)	(+4,3)	(+1,0)
		b	7,5	(23,2)	(+2,7)	(+3,6)	(14,03)	(13,28)	/	/
		c	92,5	(27,1)	(+6,7)	(+5,0)	/	(13,74)	(+5,0)	(+4,2)
C14	Herstellung von Bekleidung	a	0,1	24,5	–0,3	–2,6	(14,44)	(13,74)	(–2,2)	(–0,5)
		b	/	/	/	/	/	/	/	/
		c	96,0	24,8	+0,4	–2,4	(14,29)	(13,57)	(–2,1)	(–1,5)
C15	Herstellung von Leder, Lederwaren und Schuhen	a	0	26,9	–0,1	/	(13,98)	(12,61)	(+0,8)	/
		b	.	.	.	.	.	.	.	.
		c	97,3	27,1	+0,4	+6,7	(13,88)	(12,51)	(+0,9)	x
C16	Herstellung von Holz-, Flecht-, Korb- und Korkwaren (ohne Möbel)	a	0,1	23,0	+0,2	+7,1	(13,82)	(13,06)	(+0,3)	(–0,3)
		b	/	/	/	/	/	/	/	/
		c	94,6	22,9	–	+7,5	(13,85)	(13,11)	(+0,6)	(–1,1)
C17	Herstellung von Papier, Pappe und Waren daraus	a	0,2	(25,8)	(+12,2)	(+13,4)	19,51	16,79	+1,4	+4,5
		b	/	/	/	/	/	/	/	/
		c	73,6	24,8	+6,0	+6,4	(19,51)	16,79	–2,1	+2,4

\*) Klassifikation der Wirtschaftszweige, Ausgabe 2008 (WZ 2008)

Noch: **3. Durchschnittliche Verdienste und Arbeitszeiten der Arbeitnehmerinnen und Arbeitnehmer im Produzierenden Gewerbe und im Dienstleistungsbereich\*) im II. Quartal 2010 nach Wirtschaftszweigen und Geschlecht**

Noch: **3.2 Teilzeitbeschäftigte**

WZ 2008 Kode	Wirtschaftszweig  a = Insgesamt b = Männer c = Frauen	Anteil der Arbeitnehmer/ -innen an überge- ordneter Zusammen- fassung	Bruttomonatsverdienst						Sonder- zahlungen	
			insgesamt				ohne Sonderzahlungen			
			II. Quartal 2010	Veränderung II. Quartal 2010 gegenüber dem		II. Quartal 2010	Veränderung II. Quartal 2010 gegenüber dem			
				Vor- quartal	entsprechen- den Vorjahres- quartal		Vor- quartal	entsprechen- den Vorjahres- quartal		
		%	EUR	%		EUR	%		EUR	
B – S	Produzierendes Gewerbe und Dienstleistungsbereich	a	100	1 713	+4,9	+2,2	1 624	+1,4	+2,3	89
		b	13,2	1 774	+5,2	+2,3	1 679	+2,3	+2,2	(96)
		c	86,8	1 704	+4,8	+2,2	1 616	+1,3	+2,3	89
B – F	Produzierendes Gewerbe	a	8,9	1 882	+11,1	+5,1	1 682	+2,9	+4,6	200
		b	12,9	2 297	+14,6	+10,4	2 018	+5,9	+8,7	/
		c	87,1	1 821	+10,4	+4,2	1 632	+2,3	+3,8	189
B	Bergbau und Gewinnung von Steinen und Erden	a	0,1	(2 285)	(–1,1)	(–0,3)	(2 064)	(+1,1)	(+0,5)	/
		b	44,0	/	/	/	/	/	/	/
		c	56,0	2 345	+9,9	–2,0	2 001	+1,5	–2,0	/
B05	Kohlenbergbau	a	0	(2 811)	(–4,6)	(+2,8)	(2 551)	(+2,3)	(+4,2)	/
		b	43,1	(2 995)	(–15,2)	(+3,0)	(2 900)	(+2,7)	(+4,1)	/
		c	56,9	2 671	+6,3	+1,9	2 287	+1,6	+2,6	/
B06	Gewinnung von Erdöl und Erdgas	a	.	.	.	.	.	.	.	.
		b	–	–	–	–	–	–	–	–
		c	.	.	.	.	.	.	.	.
B07	Erzbergbau	a	–	–	–	–	–	–	–	–
		b	–	–	–	–	–	–	–	–
		c	–	–	–	–	–	–	–	–
B08	Gewinnung von Steinen und Erden, sonstiger Bergbau	a	/	/	/	/	/	/	/	/
		b	45,6	(1 179)	(+3,4)	(–0,7)	(1 151)	(+1,1)	(–1,5)	/
		c	54,4	(1 871)	(+18,2)	(–5,6)	(1 591)	(+1,8)	(–6,7)	/
B09	Erbringung von Dienstleistungen für den Bergbau und für die Ge- winnung von Steinen und Erden	a	–	–	–	–	–	–	–	–
		b	–	–	–	–	–	–	–	–
		c	–	–	–	–	–	–	–	–
C	Verarbeitendes Gewerbe	a	7,2	1 898	+11,5	+5,4	1 688	+2,6	+4,8	(210)
		b	13,0	(2 326)	(+15,8)	(+10,4)	2 024	+6,0	+8,8	/
		c	87,0	1 834	+10,6	+4,4	1 638	+1,9	+4,1	196
C10	Herstellung von Nahrungs- und Futtermitteln	a	2,0	1 374	+5,2	+2,8	1 319	+1,8	+2,3	/
		b	9,6	(1 614)	(+9,1)	(+3,9)	(1 541)	(+4,6)	(+2,1)	/
		c	90,4	1 348	+5,0	+2,9	1 295	+1,7	+2,5	/
C11	Getränkeherstellung	a	0	(2 093)	(+6,4)	(+1,2)	(1 953)	(+0,8)	(+3,6)	/
		b	8,2	(2 787)	(+4,6)	/	2 435	–8,1	/	/
		c	91,8	(2 031)	(+5,9)	(+1,2)	(1 911)	(+1,3)	(+3,5)	121
C12	Tabakverarbeitung	a	0	1 712	+0,3	+3,9	1 557	+1,0	+3,5	155
		b	.	.	.	.	.	.	.	.
		c	94,3	1 708	–0,4	+4,1	1 552	+0,9	+3,8	156
C13	Herstellung von Textilien	a	0,2	(1 707)	(+16,9)	(+6,3)	(1 596)	(+10,9)	(+5,9)	/
		b	7,5	(1 417)	/	/	(1 342)	/	/	/
		c	92,5	(1 730)	(+18,7)	(+9,2)	(1 616)	(+11,9)	(+9,3)	/
C14	Herstellung von Bekleidung	a	0,1	(1 539)	(+0,3)	(–3,5)	(1 464)	(–2,5)	(–3,1)	/
		b	/	/	/	/	/	/	/	/
		c	96,0	(1 539)	(+1,6)	(–4,2)	(1 461)	(–1,8)	(–3,8)	/
C15	Herstellung von Leder, Lederwaren und Schuhen	a	0	(1 634)	(+10,6)	/	1 474	+0,7	/	/
		b	.	.	.	.	.	.	.	.
		c	97,3	(1 631)	(+10,9)	(+15,5)	(1 470)	(+1,0)	x	/
C16	Herstellung von Holz-, Flecht-, Korb- und Korkwaren (ohne Möbel)	a	0,1	/	/	/	(1 304)	(+0,6)	(+6,8)	/
		b	/	/	/	/	/	/	/	/
		c	94,6	/	/	/	(1 307)	(+0,9)	(+6,7)	/
C17	Herstellung von Papier, Pappe und Waren daraus	a	0,2	(2 186)	(+30,9)	(+20,5)	(1 882)	(+13,7)	(+18,5)	/
		b	/	/	/	/	/	/	/	/
		c	73,6	(2 098)	(+19,4)	(+10,1)	(1 806)	(+3,6)	(+9,0)	/

Anmerkung Seite 34

Noch: **3. Durchschnittliche Verdienste und Arbeitszeiten der Arbeitnehmerinnen und Arbeitnehmer im Produzierenden Gewerbe und im Dienstleistungsbereich\*) im II. Quartal 2010 nach Wirtschaftszweigen und Geschlecht**

Noch: **3.2 Teilzeitbeschäftigte**

WZ 2008 Kode	Wirtschaftszweig  a = Insgesamt b = Männer c = Frauen	Anteil der Arbeitnehmer/ -innen an überge- ordneter Zusammen- fassung	Bezahlte Wochenarbeitszeit				Bruttostundenverdienst			
			II. Quartal 2010	Veränderung II. Quartal 2010 gegenüber dem		II. Quartal 2010	ohne Sonderzahlungen			
				Vor- quartal	entsprechen- den Vorjahres- quartal		II. Quartal 2010	II. Quartal 2010	Veränderung II. Quartal 2010 gegenüber dem	
									Vor- quartal	entsprechen- den Vorjahres- quartal
		%	Stunden	%		EUR		%		
	<b>Noch: Verarbeitendes Gewerbe</b>									
C18	Herstellung von Druckerzeugnis- sen; Vervielfältigung von bespiel- ten Ton-, Bild- und Datenträgern	a b c	0,2 / 83,8	24,5 / 24,6	+0,6 / +0,4	+8,1 / +8,8	15,79 / 15,63	14,77 / 14,60	-0,4 / -0,3	-1,2 / -1,4
C19	Kokerei und Mineralölverarbeitung	a b c	0 44,3 55,7	28,4 33,2 24,6	-1,0 -2,4 +0,8	+5,9 -1,2 +7,9	31,77 34,10 29,27	29,05 31,40 26,53	+3,3 +5,8 +0,5	-2,5 -0,8 -5,8
C20	Herstellung von chemischen Erzeugnissen	a b c	0,5 19,3 80,7	26,4 32,8 24,8	+0,3 +0,6 -	+3,0 +2,5 +2,9	30,19 (33,30) 29,21	23,45 25,14 22,92	+1,3 +5,3 -0	+2,2 +4,1 +1,6
C21	Herstellung von pharmazeu- tischen Erzeugnissen	a b c	0,2 / 91,4	24,6 / 24,2	- / +0,4	-2,1 / -0,8	(27,63) / (27,40)	21,69 / 21,77	+0,1 / -0,6	+1,7 / +1,4
C22	Herstellung von Gummi- und Kunststoffwaren	a b c	0,2 11,4 88,6	25,0 (20,3) 25,6	-0,8 (-) -0,4	-0,9 (-15,4) +0,8	17,24 (16,01) 17,37	15,76 (14,77) 15,86	+4,1 (+4,4) +4,2	+0,5 (+5,3) +0,2
C23	Herstellung von Glas und Glas- waren, Keramik, Verarbeitung von Steinen und Erden	a b c	0,2 6,2 93,8	23,1 (28,1) 22,8	- (+12,0) -1,3	+5,0 (+43,4) +2,7	(18,36) / (18,67)	(17,26) / (17,59)	(+1,8) / (+3,8)	(+5,6) / (+4,0)
C24	Metallerzeugung und -bearbeitung	a b c	0,3 17,2 82,8	23,7 29,5 22,4	+5,4 +5,7 +2,3	+8,9 +25,5 +4,2	22,73 20,80 (23,26)	20,06 20,01 20,08	+1,0 +2,4 +0,9	+0,8 -0,6 +1,0
C25	Herstellung von Metallerzeug- nissen	a b c	1,0 / 89,1	23,0 / 23,0	+1,0 / +0,9	+3,4 / +2,2	(18,02) / 17,22	15,96 / 15,46	+1,7 / +0,6	+3,4 / +0,3
C26	Herstellung von Datenverar- beitungsgeräten, elektronischen und optischen Erzeugnissen	a b c	0,3 / 87,8	23,0 / 23,0	-1,6 / -1,3	+0,1 / +0,4	(19,19) / (18,18)	(17,55) / (16,62)	(-2,6) / (-2,9)	(-1,8) / (-2,4)
C27	Herstellung von elektrischen Ausrüstungen	a b c	0,4 / 90,3	22,7 / 22,8	+1,4 / +1,3	-1,1 / -2,6	(20,47) / (20,54)	(17,51) / 17,50	(+0,5) / +1,3	x / x
C28	Maschinenbau	a b c	0,7 13,1 86,9	22,9 23,3 22,8	+1,0 +9,4 -	+1,7 +5,0 +1,3	20,97 (23,66) 20,55	18,60 (21,40) 18,16	+2,8 (-1,9) +3,4	+4,8 (-5,5) +6,2
C29	Herstellung von Kraftwagen und Kraftwagenteilen	a b c	0,2 26,1 73,9	23,3 (21,2) 24,0	-0,3 (-14,9) +4,3	+6,7 (-3,2) +10,1	25,37 27,41 (24,74)	21,92 23,33 21,49	-2,4 -11,7 -0,5	-2,8 x -0,7
C30	Sonstiger Fahrzeugbau	a b c	0 15,8 84,2	23,5 21,2 23,9	-0,2 -3,2 +0,4	-1,0 / -0,4	(21,98) 24,42 (21,57)	(19,68) 21,19 (19,42)	(+1,0) -1,1 (+1,4)	(+0,5) / (+1,1)
C31	Herstellung von Möbeln	a b c	0,2 / 75,7	21,9 / 21,2	+0,1 / +0,5	+2,0 / +5,0	(15,56) / (16,15)	(14,50) / 14,87	(+0,9) / +1,1	(+1,2) / -1,7
C32	Herstellung von sonstigen Waren	a b c	0,2 / 85,9	24,2 / 24,1	+2,3 / +1,3	+3,7 / +4,3	(13,44) / (13,17)	(12,94) / (12,60)	(+1,6) / (+1,4)	(+1,5) / (-1,3)
C33	Reparatur und Installation von Maschinen und Ausrüstungen	a b c	0,1 / 66,4	(21,1) / (23,5)	(+9,5) / (+11,4)	(+3,5) / (+14,6)	(21,98) / 24,11	(19,12) / 20,71	(+3,4) / +1,7	(+6,9) / x
D	<b>Energieversorgung</b>	a b c	<b>0,4</b> <b>13,1</b> <b>86,9</b>	<b>25,0</b> <b>29,5</b> <b>24,4</b>	<b>+2,6</b> <b>+0,3</b> <b>+3,0</b>	<b>+2,9</b> <b>+3,5</b> <b>+2,5</b>	<b>26,77</b> <b>29,23</b> <b>26,32</b>	<b>22,66</b> <b>24,50</b> <b>22,32</b>	<b>+1,4</b> <b>+3,8</b> <b>+0,9</b>	<b>+3,7</b> <b>+4,5</b> <b>+3,4</b>

Anmerkung Seite 34

Noch: **3. Durchschnittliche Verdienste und Arbeitszeiten der Arbeitnehmerinnen und Arbeitnehmer im Produzierenden Gewerbe und im Dienstleistungsbereich\*) im II. Quartal 2010 nach Wirtschaftszweigen und Geschlecht**

Noch: **3.2 Teilzeitbeschäftigte**

WZ 2008 Kode	Wirtschaftszweig  a = Insgesamt b = Männer c = Frauen	Anteil der Arbeitnehmer/ -innen an überge- ordneter Zusammen- fassung	Bruttomonatsverdienst						Sonder- zahlungen	
			insgesamt			ohne Sonderzahlungen				
			II. Quartal 2010	Veränderung II. Quartal 2010 gegenüber dem		II. Quartal 2010	Veränderung II. Quartal 2010 gegenüber dem			
				Vor- quartal	entsprechen- den Vorjahres- quartal		Vor- quartal	entsprechen- den Vorjahres- quartal		
		%	EUR	%		EUR	%		EUR	
	<b>Noch: Verarbeitendes Gewerbe</b>									
C18	Herstellung von Druckerzeugnis- sen; Vervielfältigung von bespiel- ten Ton-, Bild- und Datenträgern	a	0,2	(1 679)	(+1,1)	(+5,5)	(1 570)	(+0,2)	(+6,7)	/
		b	/	/	/	/	/	/	/	/
		c	83,8	(1 670)	(+0,5)	(+5,4)	(1 560)	(+0,3)	(+7,4)	/
C19	Kokerei und Mineralölverarbeitung	a	0	3 918	-17,5	+10,3	3 583	+2,3	+3,3	335
		b	44,3	4 917	-20,4	+6,2	4 528	+3,3	-2,1	389
		c	55,7	3 123	-13,6	+7,3	2 832	+1,1	+1,8	292
C20	Herstellung von chemischen Erzeugnissen	a	0,5	3 457	+24,6	+5,9	2 685	+1,7	+5,3	(772)
		b	19,3	(4 752)	(+36,0)	(+7,9)	3 588	+6,2	+6,9	/
		c	80,7	3 148	20,8	4,9	2 470	-	+4,4	(678)
C21	Herstellung von pharmazeu- tischen Erzeugnissen	a	0,2	(2 954)	(+19,7)	(-0,2)	(2 318)	(-)	(-0,5)	/
		b	/	/	/	/	/	/	/	/
		c	91,4	(2 877)	(+20,0)	(-0,1)	(2 286)	(-0,5)	(+0,3)	/
C22	Herstellung von Gummi- und Kunststoffwaren	a	0,2	1 874	+10,1	-2,7	1 712	+3,2	-0,5	/
		b	11,4	/	/	/	/	/	/	/
		c	88,6	(1 933)	(+10,5)	(-1,2)	(1 765)	(+3,6)	(+1,1)	/
C23	Herstellung von Glas und Glas- waren, Keramik, Verarbeitung von Steinen und Erden	a	0,2	(1 845)	(+6,7)	(+10,5)	(1 735)	(+1,7)	(+10,9)	/
		b	6,2	(1 773)	(-17,7)	/	(1 624)	(-19,1)	/	/
		c	93,8	(1 850)	(+7,5)	(+8,9)	(1 743)	(+2,5)	(+6,6)	/
C24	Metallerzeugung und -bearbeitung	a	0,3	2 336	+14,0	+11,2	2 063	+6,5	+9,8	/
		b	17,2	2 664	+7,9	+6,3	2 563	+8,1	+24,7	/
		c	82,8	(2 268)	(+13,1)	(+10,3)	1 958	+3,5	+5,3	/
C25	Herstellung von Metallerzeug- nissen	a	1,0	(1 799)	(+12,8)	(+10,4)	(1 594)	(+2,8)	(+7,0)	/
		b	/	/	/	/	/	/	/	/
		c	89,1	1 718	+9,8	+4,4	1 542	+1,2	+2,5	/
C26	Herstellung von Datenverar- beitungsgeräten, elektronischen und optischen Erzeugnissen	a	0,3	(1 918)	(+0,5)	(-0,1)	(1 754)	(-4,2)	(-1,7)	/
		b	/	/	/	/	/	/	/	/
		c	87,8	(1 818)	(+0,4)	(-0,4)	(1 662)	(-4,0)	(-2,0)	/
C27	Herstellung von elektrischen Ausrüstungen	a	0,4	(2 019)	(+13,8)	x	(1 727)	(+1,9)	x	/
		b	/	/	/	/	/	/	/	/
		c	90,3	(2 038)	(+15,3)	x	(1 737)	(+3,0)	x	/
C28	Maschinenbau	a	0,7	2 082	+12,4	+4,7	1 847	+3,9	+6,6	/
		b	13,1	(2 400)	(+8,4)	(-1,3)	(2 171)	(+7,7)	(-0,5)	/
		c	86,9	2 034	+13,2	+5,5	1 798	+3,2	+7,5	/
C29	Herstellung von Kraftwagen und Kraftwagenteilen	a	0,2	2 568	+7,3	+4,3	(2 219)	(-2,7)	(+3,8)	(349)
		b	26,1	(2 523)	(-14,6)	x	(2 147)	(-24,9)	x	/
		c	73,9	2 584	+13,4	+9,5	2 244	+3,8	+9,4	(340)
C30	Sonstiger Fahrzeugbau	a	0	(2 244)	(+9,0)	(-0,6)	(2 009)	(+0,8)	(-0,5)	/
		b	15,8	2 253	+9,1	/	1 955	-4,2	/	/
		c	84,2	(2 243)	(+9,0)	(+1,8)	(2 020)	(+1,8)	(+1,1)	/
C31	Herstellung von Möbeln	a	0,2	1 483	+3,7	+3,6	1 382	+1,0	+3,3	/
		b	/	/	/	/	/	/	/	/
		c	75,7	(1 489)	(+4,3)	(+4,6)	1 371	+1,7	+3,5	/
C32	Herstellung von sonstigen Waren	a	0,2	(1 410)	(+7,4)	(+6,0)	(1 358)	(+3,9)	(+5,2)	/
		b	/	/	/	/	/	/	/	/
		c	85,9	(1 379)	(+7,0)	(+4,4)	(1 319)	(+2,8)	(+3,0)	/
C33	Reparatur und Installation von Maschinen und Ausrüstungen	a	0,1	/	/	/	/	/	/	/
		b	/	/	/	/	/	/	/	/
		c	66,4	/	/	/	(2 119)	(+13,6)	x	/
D	<b>Energieversorgung</b>	a	<b>0,4</b>	<b>2 913</b>	<b>+12,3</b>	<b>+8,4</b>	<b>2 466</b>	<b>+4,0</b>	<b>+6,8</b>	<b>/</b>
		b	<b>13,1</b>	<b>(3 752)</b>	<b>(+17,1)</b>	<b>(+18,5)</b>	<b>(3 145)</b>	<b>(+4,3)</b>	<b>(+8,2)</b>	<b>(607)</b>
		c	<b>86,9</b>	<b>2 787</b>	<b>+11,3</b>	<b>+6,3</b>	<b>2 364</b>	<b>+3,9</b>	<b>+6,1</b>	<b>/</b>

Anmerkung Seite 34



Noch: **3. Durchschnittliche Verdienste und Arbeitszeiten der Arbeitnehmerinnen und Arbeitnehmer im Produzierenden Gewerbe und im Dienstleistungsbereich\*) im II. Quartal 2010 nach Wirtschaftszweigen und Geschlecht**

Noch: **3.2 Teilzeitbeschäftigte**

WZ 2008 Kode	Wirtschaftszweig  a = Insgesamt b = Männer c = Frauen	Anteil der Arbeitnehmer/ -innen an überge- ordneter Zusammen- fassung	Bezahlte Wochenarbeitszeit				Bruttostundenverdienst			
							insgesamt		ohne Sonderzahlungen	
			II. Quartal 2010	Veränderung II. Quartal 2010 gegenüber dem		II. Quartal 2010	II. Quartal 2010	Veränderung II. Quartal 2010 gegenüber dem		
				Vor- quartal	entsprechen- den Vorjahres- quartal			Vor- quartal	entsprechen- den Vorjahres- quartal	
		%	Stunden	%		EUR		%		
E	Wasserversorgung; Abwasser- und Abfallentsorgung und Beseitigung von Umwelt- verschmutzungen	a b c	0,3 13,6 86,4	24,1 (25,5) 23,9	+0,4 (-6,9) +1,3	+1,3 (-1,9) +1,3	(16,73) / (16,99)	(16,05) (14,89) (16,25)	(+0,6) / (+0,9)	(+2,9) (+3,8) (+3,2)
E36	Wasserversorgung	a b c	0,1 5,6 94,4	23,3 24,6 23,2	+1,1 -0,4 +1,3	+3,1 -1,6 +3,6	19,12 22,85 18,88	18,41 21,32 18,23	+3,9 +8,9 +3,3	+2,4 x +1,7
E37	Abwasserentsorgung	a b c	0,1 / 81,3	24,3 / 22,8	+0,3 / -0,9	-3,1 / -6,9	(18,76) / 19,43	(18,42) / 19,02	(+0,2) / +2,3	(+8,4) / +11,2
E38	Sammlung, Behandlung und Beseitigung von Abfällen; Rückgewinnung	a b c	0,1 / 85,1	24,4 / 24,7	+0,5 / +2,9	+3,0 / +5,1	(14,95) / (15,28)	(14,18) / (14,42)	(-1,1) / (-1,0)	(-0,5) / (-0,1)
E39	Beseitigung von Umweltver- schmutzungen und sonstige Entsorgung	a b c	/ - / 	/ - / 	/ - / 	/ - / 	/ - / 	/ - / 	/ - / 	/ - / 
F	Baugewerbe	a b c	1,0 / 89,8	20,0 / 20,0	+1,3 / -	-0,9 / -2,0	15,94 / 15,72	15,09 / 14,85	+1,6 / +2,6	+1,2 / +2,3
F41	Hochbau	a b c	0,1 14,8 85,2	20,7 (16,7) 21,4	-1,9 (+2,5) -2,3	-1,1 (+1,2) -1,8	(16,23) / (16,61)	(15,19) (12,50) (15,56)	(+1,7) / (+2,2)	(+7,1) (+2,8) (+7,2)
F42	Tiefbau	a b c	/ / / 	/ / / 	/ / / 	/ / / 	/ / / 	/ / / 	/ / / 	/ / / 
F43	Vorbereitende Baustellenarbeiten, Bauinstallation und sonstiges Ausbaugewerbe	a b c	0,8 / 89,7	19,7 / 19,6	+1,6 / -0,5	-0,2 / -2,0	15,79 / 15,46	14,94 / 14,58	+1,6 / +2,5	+1,8 / +3,2
G – S	Dienstleistungsbereich	a b c	91,1 13,3 86,7	23,5 24,3 23,4	+0,6 +0,4 +0,4	+0,8 - +0,9	16,61 16,36 16,65	15,84 15,62 15,88	+0,6 +1,4 +0,6	+1,2 +1,5 +1,2
G	Handel; Instandhaltung und Reparatur von Kraftfahrzeugen	a b c	15,2 11,8 88,2	23,6 23,1 23,7	+1,7 +3,1 +1,7	+1,5 +4,5 +1,3	14,69 (13,54) 14,84	13,22 (12,48) 13,32	+0,5 (+1,1) +0,4	+1,5 (-1,6) +2,0
G45	Handel mit Kraftfahrzeugen; Instandhaltung und Reparatur von Kraftfahrzeugen	a b c	0,8 40,8 59,2	24,5 25,5 23,7	+2,2 +4,1 +0,9	+3,7 -0,8 +4,9	/ / (15,59)	(13,76) 13,12 (14,23)	(-1,5) / (+1,5)	(-8,7) / (-)
G46	Großhandel (ohne Handel mit Kraftfahrzeugen)	a b c	3,6 / 77,9	23,0 / 23,6	+2,3 / +2,2	+1,1 / +0,9	(15,64) / 16,07	(14,19) / 14,54	(+2,2) / +1,0	(+4,4) / +3,4
G47	Einzelhandel (ohne Handel mit Kraftfahrzeugen)	a b c	10,8 6,2 93,8	23,8 24,7 23,7	+1,5 +2,1 +1,3	+1,5 +6,0 +1,3	14,37 12,96 14,47	12,88 11,82 12,95	- -1,4 +0,2	+1,2 -2,6 +1,5
H	Verkehr und Lagerei	a b c	3,6 32,8 67,2	22,5 24,6 21,4	-0,6 -1,2 +0,5	-1,1 -2,8 +0,5	16,56 16,25 16,73	15,03 14,94 15,09	+2,7 +6,9 +0,1	+5,2 +9,5 +2,7
H49	Landverkehr und Transport in Rohrfernleitungen	a b c	0,6 46,1 53,9	24,5 26,5 22,9	-2,1 -4,0 +0,4	-5,6 -8,6 -1,3	(13,44) (11,18) 15,67	(12,77) (10,85) 14,66	(+2,6) (+6,1) -0,5	(+3,2) (+4,0) +0,1

Anmerkung Seite 34

Noch: **3. Durchschnittliche Verdienste und Arbeitszeiten der Arbeitnehmerinnen und Arbeitnehmer im Produzierenden Gewerbe und im Dienstleistungsbereich\*) im II. Quartal 2010 nach Wirtschaftszweigen und Geschlecht**

Noch: **3.2 Teilzeitbeschäftigte**

WZ 2008 Kode	Wirtschaftszweig  a = Insgesamt b = Männer c = Frauen	Anteil der Arbeitnehmer/ -innen an überge- ordneter Zusammen- fassung	Bruttomonatsverdienst						Sonder- zahlungen	
			insgesamt				ohne Sonderzahlungen			
			II. Quartal 2010	Veränderung II. Quartal 2010 gegenüber dem		II. Quartal 2010	Veränderung II. Quartal 2010 gegenüber dem			
				Vor- quartal	entsprechen- den Vorjahres- quartal		Vor- quartal	entsprechen- den Vorjahres- quartal		
		%	EUR	%		EUR	%		EUR	
E	Wasserversorgung; Abwasser- und Abfallentsorgung und Beseitigung von Umwelt- verschmutzungen	a b c	0,3 13,6 86,4	(1 751) / 1 763	(+3,8) / +5,3	(+4,7) / +5,4	(1 680) / 1 685	(+1,0) / +2,1	(+4,2) / +4,6	/ / /
E36	Wasserversorgung	a b c	0,1 5,6 94,4	1 933 2 448 1 902	+6,4 +11,1 +5,7	+5,4 x +4,7	1 862 2 283 1 837	+5,1 +8,8 +4,5	+5,6 x +5,0	/ / /
E37	Abwasserentsorgung	a b c	0,1 / 81,3	(1 977) / 1 922	(+2,0) / +3,2	(+5,0) / +3,8	(1 941) / (1 882)	(+0,5) / (+1,5)	(+5,1) / (+3,6)	/ / /
E38	Sammlung, Behandlung und Beseitigung von Abfällen; Rückgewinnung	a b c	0,1 / 85,1	(1 584) / (1 638)	(+3,2) / (+6,0)	(+3,7) / (+6,4)	(1 503) / (1 546)	(-0,6) / (+1,5)	(+2,5) / (+4,8)	/ / /
E39	Beseitigung von Umweltver- schmutzungen und sonstige Entsorgung	a b c	/ - /	/ - /	/ - /	/ - /	/ - /	/ - /	/ - /	/ - /
F	Baugewerbe	a b c	1,0 / 89,8	(1 384) / (1 365)	(+7,3) / +6,9	(-0,6) / (-0,4)	(1 310) / (1 289)	(+2,9) / +2,4	(+0,3) / (-)	/ / /
F41	Hochbau	a b c	0,1 14,8 85,2	/ / /	/ / /	/ / /	/ / /	/ / /	/ / /	/ / /
F42	Tiefbau	a b c	/ / /	/ / /	/ / /	/ / /	/ / /	/ / /	/ / /	/ / /
F43	Vorbereitende Baustellenarbeiten, Bauinstallation und sonstiges Ausbaugewerbe	a b c	0,8 / 89,7	(1 355) / (1 319)	(+7,6) / +6,9	(+0,6) / +1,1	(1 282) / (1 244)	(+3,2) / +2,2	(+1,6) / +1,5	/ / /
G – S	Dienstleistungsbereich	a b c	91,1 13,3 86,7	1 697 1 725 1 693	+0,7 +4,1 +4,3	+2,0 +1,4 +2,0	1 618 1 646 1 614	+1,2 +1,7 +1,1	+2,0 +1,5 +2,1	79 (78) 79
G	Handel; Instandhaltung und Reparatur von Kraftfahrzeugen	a b c	15,2 11,8 88,2	1 507 (1 356) 1 527	+11,0 (+9,2) +11,2	+2,8 +1,0 +3,1	1 357 (1 250) 1 371	+2,2 +4,2 +1,9	+3,1 +2,6 +3,2	(150) / 156
G45	Handel mit Kraftfahrzeugen; Instandhaltung und Reparatur von Kraftfahrzeugen	a b c	0,8 40,8 59,2	/ / (1 607)	/ / +10,0	/ / +6,1	(1 463) / (1 467)	(+0,8) / +2,4	(-5,3) / +5,1	/ / /
G46	Großhandel (ohne Handel mit Kraftfahrzeugen)	a b c	3,6 / 77,9	(1 561) / 1 649	(+12,0) / +10,5	(+5,1) / +3,6	(1 416) / 1 492	(+4,5) / +3,0	(+5,6) / +4,3	/ / (158)
G47	Einzelhandel (ohne Handel mit Kraftfahrzeugen)	a b c	10,8 6,2 93,8	1 484 (1 388) 1 490	+11,3 (+7,9) +11,5	+2,6 +1,8 +2,7	1 329 (1 266) 1 333	+1,5 +0,5 +1,5	+2,7 +3,3 +2,7	154 / 156
H	Verkehr und Lagerei	a b c	3,6 32,8 67,2	1 616 1 737 1 557	+9,6 +12,2 +8,6	+3,7 +5,1 +3,1	1 467 1 597 1 404	+2,1 +5,6 +0,5	+4,1 +6,5 +2,9	(149) / (153)
H49	Landverkehr und Transport in Rohrfernleitungen	a b c	0,6 46,1 53,9	(1 432) (1 285) 1 557	(+4,0) +3,1 +4,6	(-3,1) (-7,0) -0,6	(1 361) (1 247) 1 458	(+0,4) +1,5 -0,3	(-2,7) (-5,0) -1,2	/ / /

Anmerkung Seite 34



Noch: **3. Durchschnittliche Verdienste und Arbeitszeiten der Arbeitnehmerinnen und Arbeitnehmer im Produzierenden Gewerbe und im Dienstleistungsbereich\*) im II. Quartal 2010 nach Wirtschaftszweigen und Geschlecht**

Noch: **3.2 Teilzeitbeschäftigte**

WZ 2008 Kode	Wirtschaftszweig  a = Insgesamt b = Männer c = Frauen	Anteil der Arbeitnehmer/ -innen an überge- ordneter Zusammen- fassung	Bezahlte Wochenarbeitszeit				Bruttostundenverdienst			
							insgesamt		ohne Sonderzahlungen	
			II. Quartal 2010	Veränderung II. Quartal 2010 gegenüber dem		II. Quartal 2010	II. Quartal 2010	Veränderung II. Quartal 2010 gegenüber dem		
				Vor- quartal	entsprechen- den Vorjahres- quartal			Vor- quartal	entsprechen- den Vorjahres- quartal	
		%	Stunden	%		EUR		%		
	Noch: <b>Verkehr und Lagerei</b>									
H50	Schifffahrt	a	0	(24,7)	(−1,5)	/	21,41	18,98	+6,3	/
		b	/	/	/	/	/	/	/	/
		c	95,5	(25,0)	(−0,8)	/	20,82	18,31	+2,5	/
H51	Luftfahrt	a	0,2	25,8	+0,6	−1,4	30,68	26,55	+1,7	−1,6
		b	20,8	30,7	+1,0	−2,5	48,81	46,13	+3,7	+0,1
		c	79,2	24,5	+0,8	−0,8	24,69	20,08	+2,1	−0,7
H52	Lagerei sowie Erbringung von sonstigen Dienstleistungen für den Verkehr	a	1,2	24,7	−1,7	−0,5	15,65	14,12	+4,7	+7,0
		b	34,2	25,4	−2,3	−2,3	(16,16)	14,52	+12,5	x
		c	65,8	24,3	−1,2	+0,8	15,38	13,90	+0,1	+2,4
H53	Post-, Kurier- und Expressdienste	a	1,6	19,8	+0,7	+0,4	16,90	15,34	+1,0	+4,8
		b	28,2	22,3	+0,9	+1,4	16,59	15,04	+3,2	+7,0
		c	71,8	18,8	+1,1	−	17,04	15,48	−0,1	+3,8
I	<b>Gastgewerbe</b>	a	<b>2,7</b>	<b>25,6</b>	<b>+2,5</b>	<b>+1,0</b>	<b>9,36</b>	<b>9,14</b>	<b>+0,6</b>	<b>−</b>
		b	<b>27,4</b>	<b>26,4</b>	<b>+5,6</b>	<b>+0,8</b>	<b>9,04</b>	<b>8,92</b>	<b>+1,4</b>	<b>+0,6</b>
		c	<b>72,6</b>	<b>25,3</b>	<b>+1,6</b>	<b>+1,2</b>	<b>9,49</b>	<b>9,22</b>	<b>+0,2</b>	<b>−0,2</b>
I55	Beherbergung	a	0,4	23,9	−0,1	−0,5	(11,39)	(10,79)	(−0,1)	(+1,2)
		b	14,0	(22,8)	(−1,7)	(+2,2)	10,01	9,72	+0,8	+0,2
		c	86,0	24,0	−	−0,8	(11,60)	(10,95)	(−0,5)	(+1,7)
I56	Gastronomie	a	2,3	25,9	+3,0	+1,2	9,00	8,85	+0,9	+0,2
		b	30,0	26,7	+6,0	+0,4	8,96	8,86	+1,6	+0,5
		c	70,0	25,6	+1,6	+1,6	9,02	8,84	+0,6	+0,1
J	<b>Information und Kommunika- tion</b>	a	<b>1,6</b>	<b>23,4</b>	<b>−0,9</b>	<b>−2,4</b>	<b>22,32</b>	<b>19,59</b>	<b>+2,1</b>	<b>+1,1</b>
		b	<b>19,8</b>	<b>23,9</b>	<b>−1,6</b>	<b>−9,1</b>	<b>24,24</b>	<b>21,37</b>	<b>+4,1</b>	<b>−1,8</b>
		c	<b>80,2</b>	<b>23,3</b>	<b>−0,9</b>	<b>−0,4</b>	<b>21,84</b>	<b>19,14</b>	<b>+1,6</b>	<b>+3,0</b>
J58	Verlagswesen	a	0,5	22,1	+0,7	+0,4	20,69	18,09	+1,1	+3,2
		b	/	/	/	/	/	/	/	/
		c	88,6	22,4	+0,4	+0,9	20,34	17,77	+1,6	+2,5
J59	Herstellung, Verleih und Vertrieb von Filmen und Fernsehpro- grammen; Kinos; Tonstudios und Verlegen von Musik	a	/	/	/	/	/	/	/	/
		b	/	/	/	/	/	/	/	/
		c	/	/	/	/	/	/	/	/
J60	Rundfunkveranstalter	a	0,1	25,7	+0,6	+2,4	28,67	24,66	+1,5	+4,7
		b	22,6	28,4	−0,4	+2,9	29,64	25,87	+2,5	+4,9
		c	77,4	24,9	+0,8	+2,5	28,34	24,25	+1,2	+4,5
J61	Telekommunikation	a	0,1	26,8	+0,4	−12,2	(25,83)	20,43	−3,7	x
		b	23,3	30,0	−2,3	−10,2	/	19,86	/	/
		c	76,7	25,8	+0,4	−9,2	(25,05)	20,63	−4,1	−5,6
J62	Erbringung von Dienstleistungen der Informationstechnologie	a	0,7	23,5	−2,9	−0,5	22,34	19,96	+0,2	+3,9
		b	22,6	(23,6)	(−6,0)	(−4,8)	24,49	22,07	+1,8	x
		c	77,4	23,5	−2,1	+0,9	21,70	19,34	−0,3	+1,7
J63	Informationsdienstleistungen	a	/	/	/	/	/	/	/	/
		b	/	/	/	/	/	/	/	/
		c	/	/	/	/	/	/	/	/
K	<b>Erbringung von Finanz- und Versicherungsdienstleistungen</b>	a	<b>3,7</b>	<b>22,4</b>	<b>−1,1</b>	<b>−0,7</b>	<b>24,55</b>	<b>20,09</b>	<b>+2,9</b>	<b>+4,5</b>
		b	<b>5,7</b>	<b>26,2</b>	<b>−9,0</b>	<b>−8,7</b>	<b>(27,25)</b>	<b>21,08</b>	<b>/</b>	<b>/</b>
		c	<b>94,3</b>	<b>22,2</b>	<b>−</b>	<b>+0,5</b>	<b>24,35</b>	<b>20,02</b>	<b>+1,9</b>	<b>+3,4</b>
K64	Erbringung von Finanzdienst- leistungen	a	2,8	22,1	−1,5	−1,2	24,04	19,86	+3,1	+4,8
		b	/	/	/	/	/	/	/	/
		c	95,7	22,0	−	+0,5	23,79	19,75	+1,8	+3,3
K65	Versicherungen, Rückversiche- rungen und Pensionskassen (ohne Sozialversicherung)	a	0,6	23,4	+0,5	+1,7	27,54	21,64	+1,6	+2,3
		b	11,6	25,9	+2,0	+4,4	(25,97)	(20,61)	(+0,3)	(+0,7)
		c	88,4	23,1	+0,4	+1,3	27,77	21,79	+1,9	+2,6

Anmerkung Seite 34

Noch: **3. Durchschnittliche Verdienste und Arbeitszeiten der Arbeitnehmerinnen und Arbeitnehmer im Produzierenden Gewerbe und im Dienstleistungsbereich\*) im II. Quartal 2010 nach Wirtschaftszweigen und Geschlecht**

Noch: **3.2 Teilzeitbeschäftigte**

WZ 2008 Kode	Wirtschaftszweig  a = Insgesamt b = Männer c = Frauen	Anteil der Arbeitnehmer/ -innen an überge- ordneter Zusammen- fassung	Bruttomonatsverdienst						Sonder- zahlungen	
			insgesamt			ohne Sonderzahlungen				
			II. Quartal 2010	Veränderung II. Quartal 2010 gegenüber dem		II. Quartal 2010	Veränderung II. Quartal 2010 gegenüber dem			
				Vor- quartal	entsprechen- den Vorjahres- quartal		Vor- quartal	entsprechen- den Vorjahres- quartal		
		%	EUR	%		EUR	%		EUR	
	Noch: <b>Verkehr und Lagerei</b>									
H50	Schifffahrt	a	0	(2 297)	(−2,0)	/	(2 036)	(+4,7)	/	(261)
		b	/	/	/	/	/	/	/	−
		c	95,5	(2 259)	(−4,6)	/	(1 986)	(+1,4)	/	/
H51	Luftfahrt	a	0,2	(3 435)	(+15,0)	(−9,0)	(2 973)	(+2,3)	(−3,0)	462
		b	20,8	(6 516)	(+9,3)	(−12,8)	(6 159)	(+5,0)	(−2,4)	358
		c	79,2	2 624	+21,9	−4,7	2 135	+2,9	−1,4	489
H52	Lagerei sowie Erbringung von sonstigen Dienstleistungen für den Verkehr	a	1,2	1 680	+11,0	+5,6	1 516	+2,9	+6,5	/
		b	34,2	(1 786)	(+19,6)	x	(1 605)	(+10,0)	x	/
		c	65,8	1 625	+6,3	+2,2	1 469	−0,9	+3,3	(156)
H53	Post-, Kurier- und Expressdienste	a	1,6	1 452	+9,3	+6,7	1 318	+1,7	+5,2	134
		b	28,2	1 609	+11,6	+9,6	1 458	+4,3	+8,3	(151)
		c	71,8	1 390	+8,7	+5,4	1 262	+0,9	+3,8	(127)
I	<b>Gastgewerbe</b>	a	<b>2,7</b>	<b>1 041</b>	<b>+4,3</b>	<b>+1,0</b>	<b>1 016</b>	<b>+3,1</b>	<b>+1,0</b>	<b>/</b>
		b	<b>27,4</b>	<b>1 037</b>	<b>+8,0</b>	<b>+1,5</b>	<b>1 023</b>	<b>+7,1</b>	<b>+1,1</b>	<b>/</b>
		c	<b>72,6</b>	<b>1 042</b>	<b>+2,9</b>	<b>+0,9</b>	<b>1 013</b>	<b>+1,6</b>	<b>+1,0</b>	<b>/</b>
I55	Beherbergung	a	0,4	/	/	/	(1 118)	(−0,2)	(+0,7)	/
		b	14,0	(990)	(+1,5)	(+2,1)	(961)	(−1,1)	(+2,5)	/
		c	86,0	/	/	/	/	/	/	/
I56	Gastronomie	a	2,3	1 014	+4,9	+1,5	996	+3,9	+1,4	/
		b	30,0	1 041	+8,7	+1,5	(1 029)	(+8,0)	(+1,1)	/
		c	70,0	1 003	+3,4	+1,5	982	+2,2	+1,6	/
J	<b>Information und Kommunika- tion</b>	a	<b>1,6</b>	<b>2 273</b>	<b>+7,6</b>	<b>−0,3</b>	<b>1 994</b>	<b>+1,2</b>	<b>−1,3</b>	<b>(279)</b>
		b	<b>19,8</b>	<b>(2 513)</b>	<b>(+4,2)</b>	<b>(−7,9)</b>	<b>(2 215)</b>	<b>(+2,4)</b>	<b>/</b>	<b>/</b>
		c	<b>80,2</b>	<b>2 214</b>	<b>+8,7</b>	<b>+2,9</b>	<b>1 940</b>	<b>+0,9</b>	<b>+2,8</b>	<b>(274)</b>
J58	Verlagswesen	a	0,5	(1 990)	(+12,9)	(+2,1)	(1 740)	(+1,9)	(+3,6)	/
		b	/	/	/	/	/	/	/	/
		c	88,6	(1 983)	(+13,3)	(+2,0)	(1 732)	(+2,4)	(+3,6)	/
J59	Herstellung, Verleih und Vertrieb von Filmen und Fernsehpro- grammen; Kinos; Tonstudios und Verlegen von Musik	a	/	/	/	/	/	/	/	/
		b	/	/	/	/	/	/	/	/
		c	/	/	/	/	/	/	/	/
J60	Rundfunkveranstalter	a	0,1	3 196	+9,1	+6,7	2 749	+2,1	+7,2	(447)
		b	22,6	(3 657)	(−3,8)	(+6,8)	3 192	+2,2	+8,1	/
		c	77,4	3 061	+14,3	+6,5	2 620	+2,0	+6,8	442
J61	Telekommunikation	a	0,1	(3 008)	(+1,2)	x	2 379	−3,3	x	/
		b	23,3	/	/	/	2 592	/	/	/
		c	76,7	2 810	−3,7	−12,6	2 315	−3,7	−14,3	/
J62	Erbringung von Dienstleistungen der Informationstechnologie	a	0,7	2 281	+0,9	+3,8	2 039	−2,7	+3,4	/
		b	22,6	(2 509)	(−6,2)	x	(2 261)	(−4,4)	x	/
		c	77,4	2 215	+3,1	+3,9	1 974	−2,3	+2,8	/
J63	Informationsdienstleistungen	a	/	/	/	/	/	/	/	/
		b	/	/	/	/	/	/	/	/
		c	/	/	/	/	/	/	/	/
K	<b>Erbringung von Finanz- und Versicherungsdienstleistungen</b>	a	<b>3,7</b>	<b>2 390</b>	<b>+18,4</b>	<b>+5,5</b>	<b>1 956</b>	<b>+1,7</b>	<b>+3,7</b>	<b>(434)</b>
		b	<b>5,7</b>	<b>(3 106)</b>	<b>/</b>	<b>/</b>	<b>(2 404)</b>	<b>/</b>	<b>/</b>	<b>/</b>
		c	<b>94,3</b>	<b>2 347</b>	<b>+17,9</b>	<b>+4,9</b>	<b>1 929</b>	<b>+1,7</b>	<b>+3,7</b>	<b>(418)</b>
K64	Erbringung von Finanzdienst- leistungen	a	2,8	2 313	+16,5	+5,3	1 911	+1,5	+3,6	/
		b	/	/	/	/	/	/	/	/
		c	95,7	2 269	+16,1	+4,8	1 884	+1,6	+3,7	(385)
K65	Versicherungen, Rückversiche- rungen und Pensionskassen (ohne Sozialversicherung)	a	0,6	2 801	+27,3	+6,2	2 201	+2,1	+4,0	(600)
		b	11,6	/	/	/	/	/	/	/
		c	88,4	2 785	+27,5	+6,1	2 185	+2,1	+3,8	(600)

Anmerkung Seite 34

Noch: **3. Durchschnittliche Verdienste und Arbeitszeiten der Arbeitnehmerinnen und Arbeitnehmer im Produzierenden Gewerbe und im Dienstleistungsbereich\*) im II. Quartal 2010 nach Wirtschaftszweigen und Geschlecht**

Noch: **3.2 Teilzeitbeschäftigte**

WZ 2008 Kode	Wirtschaftszweig  a = Insgesamt b = Männer c = Frauen	Anteil der Arbeitnehmer/ -innen an überge- ordneter Zusammen- fassung	Bezahlte Wochenarbeitszeit				Bruttostundenverdienst			
			II. Quartal 2010	Veränderung II. Quartal 2010 gegenüber dem		II. Quartal 2010	II. Quartal 2010	Veränderung II. Quartal 2010 gegenüber dem		
				Vor- quartal	entsprechen- den Vorjahres- quartal			Vor- quartal	entsprechen- den Vorjahres- quartal	
										%
	Noch: Erbringung von Finanz- und Versicherungsdienstleistungen									
K66	Mit Finanz- und Versicherungs- dienstleistungen verbundene Tätigkeiten	a b c	0,2 7,1 92,9	22,9 26,9 22,6	-0,8 +5,5 -1,3	-1,3 +6,7 -1,7	22,12 (22,01) 22,13	18,38 (16,56) 18,55	+2,8 (-0,4) +3,1	x (+6,7) x
L	Grundstücks- und Wohnungswesen	a b c	0,3 / 70,1	23,0 / 22,7	+2,2 / +1,3	+0,6 / +1,8	/ / (19,12)	(16,07) / (16,73)	(-0,8) / (+4,9)	(+3,5) / (+7,3)
M	Erbringung von freiberuflichen, wissenschaftlichen und technischen Dienstleistungen	a b c	3,5 19,8 80,2	23,2 22,0 23,5	-0,4 +1,4 -0,8	+0,7 +4,8 -	20,00 (20,17) 19,96	17,88 (17,71) 17,92	+1,1 (-1,6) +1,8	+2,3 (+1,0) +2,5
M69	Rechts- und Steuerberatung, Wirtschaftsprüfung	a b c	1,2 / 92,2	23,5 / 23,6	-1,2 / -0,8	+0,7 / -	18,19 / 17,77	17,06 / 16,68	+2,1 / +2,2	+5,4 / +3,3
M70	Verwaltung und Führung von Unternehmen und Betrieben; Unternehmensberatung	a b c	0,9 / 84,9	24,6 / 24,1	+0,9 / -	+3,3 / +1,7	(23,14) / (22,85)	(18,86) / (19,02)	(+1,0) / (+1,2)	(+0,2) / (+0,4)
M71	Architektur- und Ingenieurbüros; technische, physikalische und chemische Untersuchung	a b c	0,6 28,9 71,1	22,6 (21,4) 23,0	+0,3 (-1,8) +0,9	-1,1 (+2,9) -2,5	20,66 (21,56) 20,32	18,72 (19,99) 18,25	+1,4 (+2,9) +0,8	+4,2 (+3,9) +4,3
M72	Forschung und Entwicklung	a b c	0,3 38,3 61,7	22,3 20,7 23,2	+2,9 +7,8 -0,9	+3,7 +10,1 -	(21,97) (19,31) (23,44)	(20,07) (18,35) (21,02)	(+4,0) (+6,2) (+2,6)	x x (+9,0)
M73	Werbung und Marktforschung	a b c	/ / 61,0	/ / 22,5	/ / -4,3	/ / -	/ / (18,27)	/ / (17,54)	/ / (-1,4)	/ / (-4,5)
M74	Sonstige freiberufliche, wissen- schaftliche und technische Tätigkeiten	a b c	0,1 / 69,7	22,3 / 23,9	-3,0 / -1,2	-9,3 / -2,8	18,39 / (18,96)	(17,64) / (18,47)	(+5,7) / (+11,0)	x / x
M75	Veterinärwesen	a b c	0 10,9 89,1	(24,0) (23,7) (24,0)	(+0,9) (-2,9) (+1,3)	(+2,8) / (+3,0)	11,75 (9,39) 12,03	11,11 (9,11) 11,36	-3,1 (+5,0) -3,1	x / x
N	Erbringung von sonstigen wirtschaftlichen Dienstleistungen	a b c	7,8 20,1 79,9	23,0 26,0 22,2	+1,2 - +1,4	+0,6 +0,4 +0,5	10,07 10,15 10,05	9,83 10,00 9,78	+1,0 - +1,3	+1,7 -2,7 +2,9
N77	Vermietung von beweglichen Sachen	a b c	0,1 / 71,8	(24,3) / 25,2	(-1,7) / -1,6	(-) / -1,2	/ / / (14,92)	/ / / (14,92)	/ / / (+3,8)	/ / / (+4,2)
N78	Vermittlung und Überlassung von Arbeitskräften	a b c	0,7 58,9 41,1	25,2 25,9 24,2	+1,1 +0,4 +1,3	+3,7 +7,0 -1,2	(10,52) / (12,18)	(10,08) (9,30) (11,28)	(-1,7) (-1,8) (+0,4)	(-7,1) (-8,5) (-3,0)
N79	Reisebüros, Reiseveranstalter und Erbringung sonstiger Reservierungsdienstleistungen	a b c	0,2 / 83,4	19,8 / 20,5	-2,3 / -	-3,6 / -4,2	16,92 / 17,27	15,73 / 15,98	+12,2 / +6,5	+1,5 / +1,4
N80	Wach- und Sicherheitsdienste sowie Detekteien	a b c	0,3 66,1 33,9	25,1 25,7 23,9	-0,8 -1,5 -	-10,5 -13,8 -2,0	(11,24) (11,62) 10,45	(11,22) (11,61) 10,42	(+3,5) (+3,0) +4,3	(+1,4) (+1,3) +2,8
N81	Gebäudebetreuung; Garten- und Landschaftsbau	a b c	5,7 11,7 88,3	22,4 26,6 21,9	+1,5 -0,4 +1,9	+1,1 +2,3 +0,9	9,14 9,46 9,09	9,05 9,39 8,99	+1,6 +0,8 +1,8	+3,4 +1,3 +3,7
N82	Erbringung von wirtschaftlichen Dienstleistungen für Unternehmen und Privatpersonen a. n. g.	a b c	0,8 28,9 71,1	24,9 26,7 24,1	+1,2 +3,1 +0,4	+1,4 +2,7 +0,8	(13,13) (11,81) (13,73)	12,42 (11,41) 12,87	-1,0 (-1,3) -0,9	+2,0 (+0,7) +2,3

Anmerkung Seite 34

Noch: **3. Durchschnittliche Verdienste und Arbeitszeiten der Arbeitnehmerinnen und Arbeitnehmer im Produzierenden Gewerbe und im Dienstleistungsbereich\*) im II. Quartal 2010 nach Wirtschaftszweigen und Geschlecht**

Noch: **3.2 Teilzeitbeschäftigte**

WZ 2008 Kode	Wirtschaftszweig  a = Insgesamt b = Männer c = Frauen	Anteil der Arbeitnehmer/ -innen an überge- ordneter Zusammen- fassung	Bruttomonatsverdienst							Sonder- zahlungen
			insgesamt				ohne Sonderzahlungen			
			II. Quartal 2010	Veränderung II. Quartal 2010 gegenüber dem		II. Quartal 2010	Veränderung II. Quartal 2010 gegenüber dem			
				Vor- quartal	entsprechen- den Vorjahres- quartal		Vor- quartal	entsprechen- den Vorjahres- quartal		
		%	EUR	%		EUR	%		EUR	
	Noch: Erbringung von Finanz- und Versicherungsdienstleistungen									
K66	Mit Finanz- und Versicherungs- dienstleistungen verbundene Tätigkeiten	a b c	0,2 7,1 92,9	2 205 (2 575) 2 177	+13,4 (+20,5) +12,9	x x x	1 832 (1 937) 1 824	+2,0 (+5,3) +1,7	x (+14,1) x	/
L	Grundstücks- und Wohnungswesen	a b c	0,3 / 70,1	/ / (1 885)	/ / (+14,2)	/ / (+12,7)	(1 608) / (1 650)	(+1,3) / (+6,1)	(+4,1) / (+9,2)	/
M	Erbringung von freiberuflichen, wissenschaftlichen und technischen Dienstleistungen	a b c	3,5 19,8 80,2	2 019 / 2 042	+6,8 / +6,4	+3,8 / +2,9	1 805 / 1 834	+0,8 / +1,2	+3,0 / +2,7	/
M69	Rechts- und Steuerberatung, Wirtschaftsprüfung	a b c	1,2 / 92,2	1 861 / 1 820	+1,5 / +1,5	+5,9 / +2,5	1 745 / 1 708	+0,9 / +1,2	+6,1 / +3,2	/
M70	Verwaltung und Führung von Unternehmen und Betrieben; Unternehmensberatung	a b c	0,9 / 84,9	(2 474) / (2 397)	(+16,6) / (+13,0)	(+7,1) / (+4,3)	(2 017) / (1 995)	(+2,0) / (+1,3)	(+3,5) / (+2,5)	/
M71	Architektur- und Ingenieurbüros; technische, physikalische und chemische Untersuchung	a b c	0,6 28,9 71,1	2 024 (2 000) 2 034	+7,0 (+4,7) +7,9	+2,2 (+5,9) +0,7	1 835 (1 854) 1 827	+1,7 (+0,9) +2,1	+3,2 (+6,4) +1,9	/
M72	Forschung und Entwicklung	a b c	0,3 38,3 61,7	(2 125) (1 734) (2 367)	(+15,1) (+19,1) (+11,1)	x x (+16,9)	(1 941) (1 648) (2 122)	(+7,0) (+14,3) (+1,9)	x x (+9,2)	/
M73	Werbung und Marktforschung	a b c	/ / 61,0	/ / (1 786)	/ / (-5,2)	/ / (-8,0)	/ / (1 715)	/ / (-5,7)	/ / (-4,6)	/
M74	Sonstige freiberufliche, wissenschaftliche und technische Tätigkeiten	a b c	0,1 / 69,7	(1 780) / (1 970)	(+4,2) / (+12,1)	x / x	1 708 / (1 918)	+2,6 / (+9,7)	x / x	/
M75	Veterinärwesen	a b c	0 10,9 89,1	(1 223) / (1 254)	(+1,6) / (+2,1)	x / x	(1 157) / (1 184)	(-2,3) / (-1,8)	x / x	/
N	Erbringung von sonstigen wirtschaftlichen Dienstleistungen	a b c	7,8 20,1 79,9	1 006 1 148 970	+2,8 +0,3 +3,3	+2,1 -2,4 +3,1	982 1 132 944	+2,3 +0,3 +2,7	+2,4 -2,1 +3,4	/
N77	Vermietung von beweglichen Sachen	a b c	0,1 / 71,8	/ / / (1 632)	/ / / (+2,1)	/ / / (+2,8)	(1 456) / (1 632)	(+0,3) / (+2,1)	(+3,1) / (+2,8)	/
N78	Vermittlung und Überlassung von Arbeitskräften	a b c	0,7 58,9 41,1	(1 153) (1 062) (1 283)	(+1,1) (-0,8) (+5,3)	(-4,4) (-2,0) (-4,3)	(1 105) (1 048) (1 188)	(-0,5) (-1,4) (+1,8)	(-3,7) (-1,9) (-3,9)	/
N79	Reisebüros, Reiseveranstalter und Erbringung sonstiger Reservierungsdienstleistungen	a b c	0,2 / 83,4	(1 455) / (1 541)	(+15,4) / (+12,4)	(-2,3) / (-3,3)	(1 353) / (1 425)	(+9,6) / (+6,4)	(-2,1) / (-2,7)	/
N80	Wach- und Sicherheitsdienste sowie Detekteien	a b c	0,3 66,1 33,9	1 225 (1 297) 1 085	+2,6 (+1,3) +4,5	-9,5 (-13,1) +0,5	1 223 (1 296) 1 082	+2,7 (+1,5) +4,4	-9,2 (-12,7) +0,5	/
N81	Gebäudebetreuung; Garten- und Landschaftsbau	a b c	5,7 11,7 88,3	890 1 095 863	+3,2 +0,5 +3,4	+4,4 +3,6 +4,4	881 1 086 854	+3,1 +0,3 +3,4	+4,5 +3,7 +4,4	/
N82	Erbringung von wirtschaftlichen Dienstleistungen für Unternehmen und Privatpersonen a. n. g.	a b c	0,8 28,9 71,1	1 419 (1 372) 1 437	-0,8 (+0,7) -1,4	+1,9 (+2,8) +1,4	1 342 (1 326) 1 348	+0,1 (+1,8) -0,5	+3,3 (+3,5) +3,2	/

Anmerkung Seite 34

Noch: **3. Durchschnittliche Verdienste und Arbeitszeiten der Arbeitnehmerinnen und Arbeitnehmer im Produzierenden Gewerbe und im Dienstleistungsbereich\*) im II. Quartal 2010 nach Wirtschaftszweigen und Geschlecht**

Noch: **3.2 Teilzeitbeschäftigte**

WZ 2008 Kode	Wirtschaftszweig  a = Insgesamt b = Männer c = Frauen	Anteil der Arbeitnehmer/ -innen an überge- ordneter Zusammen- fassung	Bezahlte Wochenarbeitszeit				Bruttostundenverdienst			
							insgesamt		ohne Sonderzahlungen	
			II. Quartal 2010	Veränderung II. Quartal 2010 gegenüber dem		II. Quartal 2010	II. Quartal 2010	Veränderung II. Quartal 2010 gegenüber dem		
				Vor- quartal	entsprechen- den Vorjahres- quartal			Vor- quartal	entsprechen- den Vorjahres- quartal	
		%	Stunden	%		EUR		%		
O	Öffentliche Verwaltung, Ver- teidigung; Sozialversicherung	a	10,1	23,5	–	–	17,60	17,43	+0,6	+1,2
		b	6,4	28,0	–	–	19,96	19,79	+0,6	+1,4
		c	93,6	23,2	–	–	17,40	17,24	+0,6	+1,2
P	Erziehung und Unterricht	a	11,4	24,1	–	–0,1	20,22	20,16	+0,7	+1,8
		b	16,9	21,8	–	–	19,77	19,76	+0,8	+1,6
		c	83,1	24,6	–	–	20,31	20,24	+0,7	+1,9
Q	Gesundheits- und Sozialwesen	a	27,4	23,4	+0,5	+1,7	16,77	16,49	+0,3	–0,3
		b	9,0	25,1	–	+1,6	18,25	17,89	+0,8	+1,0
		c	91,0	23,3	+0,9	+1,7	16,61	16,34	+0,2	–0,5
Q86	Gesundheitswesen	a	12,5	23,0	+0,9	+2,4	18,31	17,93	+0,2	+0,1
		b	7,4	23,8	–0,4	–0,4	22,44	21,89	+1,5	+4,7
		c	92,6	22,9	+0,9	+2,7	17,97	17,60	–	–0,4
Q87	Heime (ohne Erholungs- und Ferienheime)	a	9,6	24,2	+0,5	+1,0	15,35	15,14	+0,4	–0,5
		b	10,0	26,4	–0,4	+2,7	15,86	15,57	–0,8	–2,0
		c	90,0	23,9	+0,4	+0,8	15,29	15,08	+0,5	–0,3
Q88	Sozialwesen (ohne Heime)	a	5,3	23,3	–0,2	+1,1	15,84	15,68	+0,3	–0,1
		b	10,9	24,8	+0,4	+1,6	15,97	15,76	+1,0	+0,9
		c	89,1	23,1	–	+0,9	15,82	15,67	+0,2	–0,3
R	Kunst, Unterhaltung und Erholung	a	/	/	/	/	/	/	/	/
		b	/	/	/	/	/	/	/	/
		c	71,9	22,9	+1,8	+4,6	(14,19)	(13,69)	(+1,1)	(–1,0)
R90	Kreative, künstlerische und unterhaltende Tätigkeiten	a	0,2	21,4	+0,1	+2,8	15,76	15,32	–1,6	–3,1
		b	23,3	(18,7)	(+0,5)	(–4,6)	(16,71)	(16,34)	/	(–2,7)
		c	76,7	22,3	–0,4	+4,7	15,52	15,06	–1,1	–2,7
R91	Bibliotheken, Archive, Museen, botanische und zoologische Gärten	a	0,1	(22,5)	(+1,3)	(–3,2)	17,29	16,96	+1,0	+6,6
		b	21,4	/	/	/	17,29	17,12	+3,6	/
		c	78,6	23,4	+2,2	–	17,29	16,92	+0,4	+5,4
R92	Spiel-, Wett- und Lotteriewesen	a	0,1	25,9	+6,1	/	/	(11,48)	(–3,7)	(–3,4)
		b	/	/	/	/	/	/	/	/
		c	/	/	/	/	/	/	/	/
R93	Erbringung von Dienstleistungen des Sports, der Unterhaltung und der Erholung	a	/	/	/	/	/	/	/	/
		b	/	/	/	/	/	/	/	/
		c	/	/	/	/	/	/	/	/
S	Erbringung von sonstigen Dienstleistungen	a	3,0	24,1	+0,6	+0,4	15,14	14,65	–0,9	–1,5
		b	9,4	22,5	–1,7	–1,3	15,93	15,59	+0,6	+0,1
		c	90,6	24,3	+0,8	+0,4	15,06	14,55	–1,0	–1,8
S94	Interessenvertretungen sowie kirchliche und sonstige religiöse Vereinigungen (ohne Sozial- wesen und Sport)	a	2,2	23,8	–0,3	–0,2	17,06	16,51	–0,5	–0,2
		b	9,2	22,6	–2,2	–5,0	17,62	17,34	+0,6	+0,8
		c	90,8	23,9	–	+0,4	17,01	16,43	–0,7	–0,3
S95	Reparatur von Datenverarbei- tungsgeräten und Gebrauchs- gütern	a	/	/	/	/	/	/	/	/
		b	/	/	/	/	/	/	/	/
		c	/	/	/	/	/	/	/	/
S96	Erbringung von sonstigen über- wiegend persönlichen Dienst- leistungen	a	0,9	25,1	+2,8	+1,6	10,41	10,08	–0,2	–2,5
		b	9,7	(22,3)	(–0,4)	(+7,7)	(11,53)	(11,09)	(–0,6)	(–3,1)
		c	90,3	25,3	+2,8	+0,8	10,30	9,99	–0,1	–2,4

Anmerkung Seite 34

Noch: **3. Durchschnittliche Verdienste und Arbeitszeiten der Arbeitnehmerinnen und Arbeitnehmer im Produzierenden Gewerbe und im Dienstleistungsbereich\*) im II. Quartal 2010 nach Wirtschaftszweigen und Geschlecht**

Noch: **3.2 Teilzeitbeschäftigte**

WZ 2008 Kode	Wirtschaftszweig  a = Insgesamt b = Männer c = Frauen	Anteil der Arbeitnehmer/ -innen an überge- ordneter Zusammen- fassung	Bruttomonatsverdienst							Sonder- zahlungen
			insgesamt				ohne Sonderzahlungen			
			II. Quartal 2010	Veränderung II. Quartal 2010 gegenüber dem		II. Quartal 2010	Veränderung II. Quartal 2010 gegenüber dem			
				Vor- quartal	entsprechen- den Vorjahres- quartal		Vor- quartal	entsprechen- den Vorjahres- quartal		
		%	EUR	%		EUR	%		EUR	
O	Öffentliche Verwaltung, Ver- teidigung; Sozialversicherung	a	10,1	1 798	+1,5	+1,3	1 781	+0,6	+1,2	17
		b	6,4	2 429	+1,4	+1,3	2 409	+0,5	+1,5	20
		c	93,6	1 755	+1,5	+1,3	1 738	+0,5	+1,2	17
P	Erziehung und Unterricht	a	11,4	2 118	+1,0	+0,3	2 112	+0,7	+1,7	6
		b	16,9	1 875	+0,8	+0,1	1 873	+0,8	+1,6	1
		c	83,1	2 168	+1,0	+0,4	2 161	+0,7	+1,8	7
Q	Gesundheits- und Sozialwesen	a	27,4	1 708	+0,7	+1,6	1 679	+0,8	+1,4	/
		b	9,0	1 987	-0,3	+2,6	1 947	+0,6	+2,3	/
		c	91,0	1 680	+0,8	+1,4	1 653	+0,9	+1,2	/
Q86	Gesundheitswesen	a	12,5	1 826	+1,2	+3,3	1 788	+1,1	+2,5	/
		b	7,4	2 325	+1,3	+5,9	2 268	+1,3	+4,4	/
		c	92,6	1 786	+1,1	+3,0	1 750	+1,0	+2,2	/
Q87	Heime (ohne Erholungs- und Ferienheime)	a	9,6	1 611	+0,6	+0,1	1 589	+0,8	+0,5	/
		b	10,0	1 819	-1,1	+0,8	1 786	-1,1	+0,6	/
		c	90,0	1 588	+0,8	+0,1	1 567	+1,1	+0,5	/
Q88	Sozialwesen (ohne Heime)	a	5,3	1 602	-0,4	+0,6	1 586	+0,1	+1,1	/
		b	10,9	(1 719)	(-3,1)	(+0,4)	(1 696)	(+1,1)	(+2,4)	/
		c	89,1	1 588	-0,1	+0,6	1 573	-	+0,8	/
R	Kunst, Unterhaltung und Erholung	a	/	/	/	/	/	/	/	/
		b	/	/	/	/	/	/	/	/
		c	71,9	(1 412)	(+5,6)	(+3,6)	(1 362)	(+2,9)	(+3,3)	/
R90	Kreative, künstlerische und unterhaltende Tätigkeiten	a	0,2	(1 469)	(-1,0)	(+0,3)	1 428	-1,5	-0,4	/
		b	23,3	/	/	/	/	/	/	/
		c	76,7	1 503	+0,2	+2,4	1 458	-1,4	+1,6	/
R91	Bibliotheken, Archive, Museen, botanische und zoologische Gärten	a	0,1	(1 693)	(+4,2)	(+2,6)	(1 660)	(+2,3)	(+3,1)	/
		b	21,4	(1 448)	(+1,8)	/	(1 433)	(+0,7)	/	/
		c	78,6	(1 760)	(+4,6)	(+5,0)	(1 721)	(+2,5)	(+5,4)	/
R92	Spiel-, Wett- und Lotteriewesen	a	0,1	/	/	/	(1 292)	(+2,2)	/	/
		b	/	/	/	/	/	/	/	/
		c	/	/	/	/	/	/	/	/
R93	Erbringung von Dienstleistungen des Sports, der Unterhaltung und der Erholung	a	/	/	/	/	/	/	/	/
		b	/	/	/	/	/	/	/	/
		c	/	/	/	/	/	/	/	/
S	Erbringung von sonstigen Dienstleistungen	a	3,0	1 587	+1,8	-1,3	1 535	-0,3	-1,2	/
		b	9,4	(1 558)	(+1,0)	(-1,1)	(1 525)	(-0,8)	(-1,0)	/
		c	90,6	1 589	+1,8	-1,3	1 536	-0,3	-1,2	/
S94	Interessenvertretungen sowie kirchliche und sonstige religiöse Vereinigungen (ohne Sozial- wesen und Sport)	a	2,2	1 761	+1,2	-0,6	1 704	-0,9	-0,4	/
		b	9,2	(1 732)	(-)	(-4,3)	(1 704)	(-1,5)	(-4,1)	/
		c	90,8	1 764	+1,3	-0,2	1 704	-0,8	-0,1	/
S95	Reparatur von Datenverarbei- tungsgeräten und Gebrauchs- gütern	a	/	/	/	/	/	/	/	/
		b	/	/	/	/	/	/	/	/
		c	/	/	/	/	/	/	/	/
S96	Erbringung von sonstigen über- wiegend persönlichen Dienst- leistungen	a	0,9	1 133	+4,5	-0,7	1 097	+2,6	-1,0	/
		b	9,7	(1 116)	(+2,2)	(+4,8)	(1 073)	(-1,1)	(+4,4)	/
		c	90,3	1 135	+4,8	-1,3	1 100	+3,0	-1,6	/

Anmerkung Seite 34



**4. Durchschnittliche Bruttonomatsverdienste der geringfügig beschäftigten Arbeitnehmerinnen und Arbeitnehmer im Produzierenden Gewerbe und im Dienstleistungsbereich\*) im II. Quartal 2010 nach Wirtschaftszweigen und Geschlecht**

WZ 2008 Kode	Wirtschaftszweig	Anteil der Arbeitnehmer/-innen an übergeordneter Zusammenfassung	Bruttonomatsverdienste der geringfügig Beschäftigten		
			insgesamt		
			II. Quartal 2010	Veränderung II. Quartal 2010 gegenüber dem	
				Vorquartal	entsprechenden Vorjahresquartal
		%	EUR	%	
<b>B – S</b>	<b>Produzierendes Gewerbe und Dienstleistungsbereich</b>	<b>100</b>	<b>288</b>	<b>+1,1</b>	<b>–</b>
<b>B – F</b>	<b>Produzierendes Gewerbe</b>	<b>15,8</b>	<b>298</b>	<b>+0,3</b>	<b>+0,7</b>
<b>B</b>	<b>Bergbau und Gewinnung von Steinen und Erden</b>	<b>0</b>	<b>318</b>	<b>–0,9</b>	<b>+3,9</b>
B05	Kohlenbergbau	0	(363)	(+4,3)	(+29,6)
B06	Gewinnung von Erdöl und Erdgas	–	–	–	–
B07	Erzbergbau	–	–	–	–
B08	Gewinnung von Steinen und Erden, sonstiger Bergbau	0	314	–1,3	–0,3
B09	Erbringung von Dienstleistungen für den Bergbau und für die Gewinnung von Steinen und Erden	–	–	–	–
<b>C</b>	<b>Verarbeitendes Gewerbe</b>	<b>12,7</b>	<b>296</b>	<b>+0,3</b>	<b>+1,0</b>
C10	Herstellung von Nahrungs- und Futtermitteln	4,5	284	+2,5	–3,1
C11	Getränkeherstellung	0	/	/	/
C12	Tabakverarbeitung	0	346	+4,2	+4,8
C13	Herstellung von Textilien	0,2	(296)	(–5,4)	(–2,3)
C14	Herstellung von Bekleidung	0,1	(282)	(–0,4)	(–5,1)
C15	Herstellung von Leder, Lederwaren und Schuhen	0	361	–1,4	+1,1
C16	Herstellung von Holz-, Flecht-, Korb- und Korkwaren (ohne Möbel)	0,3	(276)	(–4,2)	(–10,7)
C17	Herstellung von Papier, Pappe und Waren daraus	0,1	340	+3,0	+4,9
C18	Herstellung von Druckerzeugnissen; Vervielfältigung von bespielten Ton-, Bild- und Datenträgern	/	/	/	/
C19	Kokerei und Mineralölverarbeitung	0	377	+6,2	+2,2
C20	Herstellung von chemischen Erzeugnissen	0,2	352	+0,9	+1,1
C21	Herstellung von pharmazeutischen Erzeugnissen	0	384	+1,3	–16,5
C22	Herstellung von Gummi- und Kunststoffwaren	0,8	(324)	(–17,6)	(+15,7)
C23	Herstellung von Glas und Glaswaren, Keramik, Verarbeitung von Steinen und Erden	0,2	339	+3,7	+6,3
C24	Metallerzeugung und -bearbeitung	/	/	/	/
C25	Herstellung von Metallerzeugnissen	1,9	306	–0,6	+2,3
C26	Herstellung von Datenverarbeitungsgeräten, elektronischen und optischen Erzeugnissen	0,4	336	–1,5	+4,7
C27	Herstellung von elektrischen Ausrüstungen	0,4	(286)	(+2,5)	(+5,5)
C28	Maschinenbau	0,8	323	+1,6	–0,9
C29	Herstellung von Kraftwagen und Kraftwagenteilen	0,1	285	–6,6	+1,4
C30	Sonstiger Fahrzeugbau	0,1	(359)	(–0,3)	(+49,0)
C31	Herstellung von Möbeln	0,2	312	–1,0	–0,6
C32	Herstellung von sonstigen Waren	0,4	342	+2,7	+1,5
C33	Reparatur und Installation von Maschinen und Ausrüstungen	0,2	314	–2,5	+13,8
<b>D</b>	<b>Energieversorgung</b>	<b>0,1</b>	<b>(327)</b>	<b>(+6,2)</b>	<b>(+16,8)</b>

\*) Klassifikation der Wirtschaftszweige, Ausgabe 2008 (WZ 2008)

Noch: **4. Durchschnittliche Bruttonomatsverdienste der geringfügig beschäftigten Arbeitnehmerinnen und Arbeitnehmer im Produzierenden Gewerbe und im Dienstleistungsbereich\*) im II. Quartal 2010 nach Wirtschaftszweigen und Geschlecht**

WZ 2008 Kode	Wirtschaftszweig	Bruttonomatsverdienste der geringfügig Beschäftigten					
		Männer			Frauen		
		II. Quartal 2010	Veränderung II. Quartal 2010 gegenüber dem		II. Quartal 2010	Veränderung II. Quartal 2010 gegenüber dem	
			Vorquartal	entsprechenden Vorjahresquartal		Vorquartal	entsprechenden Vorjahresquartal
		EUR	%		EUR	%	
<b>B – S</b>	<b>Produzierendes Gewerbe und Dienstleistungsbereich</b>	<b>281</b>	<b>+1,1</b>	<b>+0,7</b>	<b>291</b>	<b>+1,0</b>	<b>–0,3</b>
<b>B – F</b>	<b>Produzierendes Gewerbe</b>	<b>297</b>	<b>+1,4</b>	<b>+2,1</b>	<b>299</b>	<b>–</b>	<b>–0,3</b>
<b>B</b>	<b>Bergbau und Gewinnung von Steinen und Erden</b>	<b>335</b>	<b>+0,6</b>	<b>+7,0</b>	<b>305</b>	<b>+0,3</b>	<b>+2,7</b>
B05	Kohlenbergbau	(330)	(+26,9)	(+13,4)	(370)	(–1,6)	(+38,1)
B06	Gewinnung von Erdöl und Erdgas	–	–	–	–	–	–
B07	Erzbergbau	–	–	–	–	–	–
B08	Gewinnung von Steinen und Erden, sonstiger Bergbau	335	–0,3	+4,0	295	+1,7	–3,9
B09	Erbringung von Dienstleistungen für den Bergbau und für die Gewinnung von Steinen und Erden	–	–	–	–	–	–
<b>C</b>	<b>Verarbeitendes Gewerbe</b>	<b>290</b>	<b>+0,7</b>	<b>+1,8</b>	<b>300</b>	<b>+0,3</b>	<b>+0,7</b>
C10	Herstellung von Nahrungs- und Futtermitteln	282	+0,7	–2,4	285	+2,9	–3,1
C11	Getränkeherstellung	(352)	(+0,6)	(+51,7)	/	/	/
C12	Tabakverarbeitung	.	.	.	342	+4,0	–2,6
C13	Herstellung von Textilien	/	/	/	(296)	(–8,1)	(–2,0)
C14	Herstellung von Bekleidung	/	/	/	(285)	(+1,8)	(–4,0)
C15	Herstellung von Leder, Lederwaren und Schuhen	339	+0,3	–0,3	368	–1,6	+1,1
C16	Herstellung von Holz-, Flecht-, Korb- und Korkwaren (ohne Möbel)	/	/	/	(284)	(–9,8)	(–10,4)
C17	Herstellung von Papier, Pappe und Waren daraus	330	+1,2	+2,2	347	+3,9	+6,8
C18	Herstellung von Druckerzeugnissen; Vervielfältigung von bespielten Ton-, Bild- und Datenträgern	/	/	/	/	/	/
C19	Kokerei und Mineralölverarbeitung	372	+7,2	+5,1	380	+5,8	+1,1
C20	Herstellung von chemischen Erzeugnissen	370	+3,9	+7,9	340	–1,4	–4,0
C21	Herstellung von pharmazeutischen Erzeugnissen	324	+15,7	–24,1	399	+0,3	–13,3
C22	Herstellung von Gummi- und Kunststoffwaren	(310)	(–15,8)	(+19,2)	(332)	(–18,0)	(+14,1)
C23	Herstellung von Glas und Glaswaren, Keramik, Verarbeitung von Steinen und Erden	347	+3,3	+7,4	(327)	(+4,5)	(+4,1)
C24	Metallerzeugung und -bearbeitung	/	/	/	/	/	/
C25	Herstellung von Metallerzeugnissen	292	–0,3	+5,4	321	–0,9	–2,1
C26	Herstellung von Datenverarbeitungsgeräten, elektronischen und optischen Erzeugnissen	354	–4,3	–	(325)	(+0,3)	(+8,0)
C27	Herstellung von elektrischen Ausrüstungen	/	/	/	(304)	(+7,8)	(+4,1)
C28	Maschinenbau	(316)	(–0,3)	(–3,7)	330	+3,8	+1,5
C29	Herstellung von Kraftwagen und Kraftwagenteilen	306	+2,0	–5,8	(270)	(–11,8)	(+1,1)
C30	Sonstiger Fahrzeugbau	(287)	(–2,0)	(+22,1)	374	–	+54,5
C31	Herstellung von Möbeln	(293)	(–)	(–9,6)	334	–1,2	+9,9
C32	Herstellung von sonstigen Waren	334	+4,0	+0,3	347	+2,1	+2,4
C33	Reparatur und Installation von Maschinen und Ausrüstungen	312	–2,5	/	316	–2,5	+4,3
<b>D</b>	<b>Energieversorgung</b>	<b>300</b>	<b>–3,5</b>	<b>–</b>	<b>(348)</b>	<b>(+13,7)</b>	<b>(+32,3)</b>

Anmerkung Seite 46



**Noch: 4. Durchschnittliche Bruttomonatsverdienste der geringfügig beschäftigten Arbeitnehmerinnen und Arbeitnehmer im Produzierenden Gewerbe und im Dienstleistungsbereich\*) im II. Quartal 2010 nach Wirtschaftszweigen und Geschlecht**

WZ 2008 Kode	Wirtschaftszweig	Anteil der Arbeitnehmer/-innen an übergeordneter Zusammenfassung	Bruttomonatsverdienste der geringfügig Beschäftigten		
			insgesamt		
			II. Quartal 2010	Veränderung II. Quartal 2010 gegenüber dem	
				Vorquartal	entsprechenden Vorjahresquartal
		%	EUR	%	
<b>E</b>	<b>Wasserversorgung; Abwasser- und Abfallent- sorgung und Beseitigung von Umweltver- schmutzungen</b>	<b>0,3</b>	<b>306</b>	<b>+4,1</b>	<b>+2,7</b>
E36	Wasserversorgung	0	(265)	(-11,7)	(+13,7)
E37	Abwasserentsorgung	0	347	-3,9	+20,5
E38	Sammlung, Behandlung und Beseitigung von Abfällen; Rückgewinnung	0,2	308	+6,9	+3,7
E39	Beseitigung von Umweltverschmutzungen und sonstige Entsorgung	0	(317)	(+2,6)	(-14,8)
<b>F</b>	<b>Baugewerbe</b>	<b>2,8</b>	<b>307</b>	<b>+1,0</b>	<b>-1,9</b>
F41	Hochbau	0,2	317	+3,9	-
F42	Tiefbau	0,1	360	+19,2	+9,1
F43	Vorbereitende Baustellenarbeiten, Bauin- stallation und sonstiges Ausbaugewerbe	2,5	303	-0,3	-3,2
<b>G – S</b>	<b>Dienstleistungsbereich</b>	<b>84,2</b>	<b>286</b>	<b>+1,1</b>	<b>-</b>
<b>G</b>	<b>Handel; Instandhaltung und Reparatur von Kraftfahrzeugen</b>	<b>25,2</b>	<b>298</b>	<b>+1,4</b>	<b>-2,0</b>
G45	Handel mit Kraftfahrzeugen; Instandhaltung und Reparatur von Kraftfahrzeugen	1,5	301	-1,0	-6,5
G46	Großhandel (ohne Handel mit Kraftfahrzeugen)	9,1	(278)	(+2,2)	(-4,8)
G47	Einzelhandel (ohne Handel mit Kraftfahrzeugen)	14,6	311	+1,0	+1,0
<b>H</b>	<b>Verkehr und Lagerei</b>	<b>4,5</b>	<b>290</b>	<b>+1,0</b>	<b>+1,8</b>
H49	Landverkehr und Transport in Rohrfernleitungen	1,9	(281)	(+2,2)	(+1,4)
H50	Schifffahrt	0	(300)	(+14,9)	(+5,3)
H51	Luftfahrt	0	(297)	(-9,5)	(-8,3)
H52	Lagerei sowie Erbringung von sonstigen Dienst- leistungen für den Verkehr	1,7	303	-0,3	+1,3
H53	Post-, Kurier- und Expressdienste	0,9	(287)	(+2,9)	(+4,4)
<b>I</b>	<b>Gastgewerbe</b>	<b>7,9</b>	<b>255</b>	<b>+1,2</b>	<b>-7,6</b>
I55	Beherbergung	1,3	(283)	(+7,2)	(+5,2)
I56	Gastronomie	6,6	250	+0,4	-10,1
<b>J</b>	<b>Information und Kommunikation</b>	<b>1,8</b>	<b>257</b>	<b>+2,8</b>	<b>+3,6</b>
J58	Verlagswesen	0,3	287	-1,7	-7,4
J59	Herstellung, Verleih und Vertrieb von Filmen und Fernsehprogrammen; Kinos; Tonstudios und Verlegen von Musik	0,1	312	+22,8	-1,9
J60	Rundfunkveranstalter	0	279	-13,4	+9,0
J61	Telekommunikation	/	/	/	/
J62	Erbringung von Dienstleistungen der Informati- onstechnologie	0,3	332	-0,6	-1,5
J63	Informationsdienstleistungen	1,1	224	+5,7	+14,3
<b>K</b>	<b>Erbringung von Finanz- und Versicherungs- dienstleistungen</b>	<b>0,8</b>	<b>290</b>	<b>+0,7</b>	<b>+2,1</b>
K64	Erbringung von Finanzdienstleistungen	0,5	282	-0,4	+0,4
K65	Versicherungen, Rückversicherungen und Pensionskassen (ohne Sozialversicherung)	0	334	+8,4	+1,5
K66	Mit Finanz- und Versicherungsdienstleistungen verbundene Tätigkeiten	0,2	307	+2,0	+6,2

Anmerkung Seite 46

Noch: **4. Durchschnittliche Bruttomonatsverdienste der geringfügig beschäftigten Arbeitnehmerinnen und Arbeitnehmer im Produzierenden Gewerbe und im Dienstleistungsbereich\*) im II. Quartal 2010 nach Wirtschaftszweigen und Geschlecht**

WZ 2008 Kode	Wirtschaftszweig	Bruttomonatsverdienste der geringfügig Beschäftigten					
		Männer			Frauen		
		II. Quartal 2010	Veränderung II. Quartal 2010 gegenüber dem		II. Quartal 2010	Veränderung II. Quartal 2010 gegenüber dem	
			Vorquartal	entsprechenden Vorjahresquartal		Vorquartal	entsprechenden Vorjahresquartal
		EUR	%		EUR	%	
<b>E</b>	<b>Wasserversorgung; Abwasser- und Abfallent- sorgung und Beseitigung von Umweltver- schmutzungen</b>	<b>315</b>	<b>+13,3</b>	<b>+5,0</b>	<b>294</b>	<b>-6,1</b>	<b>-1,0</b>
E36	Wasserversorgung	/	/	/	274	-5,8	+11,8
E37	Abwasserentsorgung	384	+2,9	+4,1	340	-5,6	+21,4
E38	Sammlung, Behandlung und Beseitigung von Abfällen; Rückgewinnung	317	+17,8	+10,1	295	-6,3	-4,8
E39	Beseitigung von Umweltverschmutzungen und sonstige Entsorgung	342	+1,8	/	/	/	/
<b>F</b>	<b>Baugewerbe</b>	<b>319</b>	<b>+2,6</b>	<b>+0,9</b>	<b>296</b>	<b>-1,0</b>	<b>-5,1</b>
F41	Hochbau	334	+9,2	-2,6	(303)	(-0,3)	(+2,0)
F42	Tiefbau	355	+23,3	/	367	+15,0	+4,6
F43	Vorbereitende Baustellenarbeiten, Bauin- stallation und sonstiges Ausbaugewerbe	315	+0,6	+0,3	293	-1,7	-5,8
<b>G – S</b>	<b>Dienstleistungsbereich</b>	<b>278</b>	<b>+1,1</b>	<b>+0,4</b>	<b>290</b>	<b>+1,4</b>	<b>-0,3</b>
<b>G</b>	<b>Handel; Instandhaltung und Reparatur von Kraftfahrzeugen</b>	<b>291</b>	<b>+1,0</b>	<b>-0,7</b>	<b>302</b>	<b>+2,0</b>	<b>-2,6</b>
G45	Handel mit Kraftfahrzeugen; Instandhaltung und Reparatur von Kraftfahrzeugen	307	-	-11,0	295	-2,3	+0,7
G46	Großhandel (ohne Handel mit Kraftfahrzeugen)	(295)	(+3,9)	(+2,8)	(266)	(+0,8)	(-10,4)
G47	Einzelhandel (ohne Handel mit Kraftfahrzeugen)	284	-1,7	-	319	+1,6	+0,9
<b>H</b>	<b>Verkehr und Lagerei</b>	<b>292</b>	<b>+2,5</b>	<b>+2,1</b>	<b>288</b>	<b>-1,4</b>	<b>+1,8</b>
H49	Landverkehr und Transport in Rohrfernleitungen	(294)	(+4,3)	(+3,2)	(253)	(-3,1)	(-2,7)
H50	Schifffahrt	384	+13,9	+17,4	/	/	/
H51	Luftfahrt	.	.	.	(292)	(-12,8)	(-7,6)
H52	Lagerei sowie Erbringung von sonstigen Dienst- leistungen für den Verkehr	297	-	+1,7	316	-0,9	+0,3
H53	Post-, Kurier- und Expressdienste	(272)	(+5,0)	(+0,4)	(302)	(+0,7)	(+8,6)
<b>I</b>	<b>Gastgewerbe</b>	<b>264</b>	<b>+3,9</b>	<b>-4,7</b>	<b>252</b>	<b>+0,4</b>	<b>-8,7</b>
I55	Beherbergung	(299)	(+7,2)	(+13,3)	(277)	(+8,2)	(+2,2)
I56	Gastronomie	258	+4,0	-8,2	247	-1,2	-10,8
<b>J</b>	<b>Information und Kommunikation</b>	<b>259</b>	<b>+5,7</b>	<b>+2,8</b>	<b>257</b>	<b>+2,0</b>	<b>+4,9</b>
J58	Verlagswesen	284	-0,4	-7,2	(288)	(-3,0)	(-7,7)
J59	Herstellung, Verleih und Vertrieb von Filmen und Fernsehprogrammen; Kinos; Tonstudios und Verlegen von Musik	(288)	(+21,5)	(-14,8)	329	+23,2	+8,6
J60	Rundfunkveranstalter	286	-21,0	+45,9	276	-13,8	-5,8
J61	Telekommunikation	/	/	/	/	/	/
J62	Erbringung von Dienstleistungen der Informati- onstechnologie	347	+0,9	-	322	-2,1	-2,4
J63	Informationsdienstleistungen	220	+9,5	+18,3	226	+4,1	+11,9
<b>K</b>	<b>Erbringung von Finanz- und Versicherungs- dienstleistungen</b>	<b>(273)</b>	<b>(+1,9)</b>	<b>(+2,2)</b>	<b>297</b>	<b>+0,7</b>	<b>+2,1</b>
K64	Erbringung von Finanzdienstleistungen	(263)	(-1,5)	(+5,6)	290	+0,3	-0,3
K65	Versicherungen, Rückversicherungen und Pensionskassen (ohne Sozialversicherung)	(337)	(+31,6)	(+4,0)	(332)	(-1,8)	(-)
K66	Mit Finanz- und Versicherungsdienstleistungen verbundene Tätigkeiten	(291)	(+5,8)	(-3,0)	313	+0,6	+10,6

Anmerkung Seite 46

**Noch: 4. Durchschnittliche Bruttomonatsverdienste der geringfügig beschäftigten Arbeitnehmerinnen und Arbeitnehmer im Produzierenden Gewerbe und im Dienstleistungsbereich\*) im II. Quartal 2010 nach Wirtschaftszweigen und Geschlecht**

WZ 2008 Kode	Wirtschaftszweig	Anteil der Arbeitnehmer/-innen an übergeordneter Zusammenfassung	Bruttomonatsverdienste der geringfügig Beschäftigten		
			insgesamt		
			II. Quartal 2010	Veränderung II. Quartal 2010 gegenüber dem	
				Vorquartal	entsprechenden Vorjahresquartal
		%	EUR	%	
<b>L</b>	<b>Grundstücks- und Wohnungswesen</b>	<b>1,0</b>	<b>(212)</b>	<b>(+3,4)</b>	<b>(+1,9)</b>
<b>M</b>	<b>Erbringung von freiberuflichen, wissenschaftlichen und technischen Dienstleistungen</b>	<b>3,3</b>	<b>(280)</b>	<b>(-7,0)</b>	<b>(-5,7)</b>
M69	Rechts- und Steuerberatung, Wirtschaftsprüfung	1,0	312	-1,9	+1,0
M70	Verwaltung und Führung von Unternehmen und Betrieben; Unternehmensberatung	0,4	(273)	(-10,5)	(-8,4)
M71	Architektur- und Ingenieurbüros; technische, physikalische und chemische Untersuchung	0,4	306	-1,3	-0,6
M72	Forschung und Entwicklung	0,2	352	-0,6	-1,7
M73	Werbung und Marktforschung	1,2	(230)	(-13,9)	(-11,9)
M74	Sonstige freiberufliche, wissenschaftliche und technische Tätigkeiten	0	(365)	(+3,1)	(+0,6)
M75	Veterinärwesen	0	342	-0,9	-3,7
<b>N</b>	<b>Erbringung von sonstigen wirtschaftlichen Dienstleistungen</b>	<b>20,1</b>	<b>282</b>	<b>+2,2</b>	<b>+2,9</b>
N77	Vermietung von beweglichen Sachen	0,2	298	+3,1	+4,9
N78	Vermittlung und Überlassung von Arbeitskräften	1,0	308	+18,9	+13,2
N79	Reisebüros, Reiseveranstalter und Erbringung sonstiger Reservierungsdienstleistungen	0,3	(297)	(-1,0)	(-1,7)
N80	Wach- und Sicherheitsdienste sowie Detekteien	0,9	(300)	(-6,0)	(-3,5)
N81	Gebäudebetreuung; Garten- und Landschaftsbau	17,0	277	+1,1	+2,6
N82	Erbringung von wirtschaftlichen Dienstleistungen für Unternehmen und Privatpersonen a. n. g.	0,6	/	/	/
<b>O</b>	<b>Öffentliche Verwaltung, Verteidigung; Sozialversicherung</b>	<b>0,2</b>	<b>255</b>	<b>+0,4</b>	<b>+9,9</b>
<b>P</b>	<b>Erziehung und Unterricht</b>	<b>3,4</b>	<b>274</b>	<b>+0,7</b>	<b>+2,2</b>
<b>Q</b>	<b>Gesundheits- und Sozialwesen</b>	<b>11,0</b>	<b>310</b>	<b>+2,0</b>	<b>+4,0</b>
Q86	Gesundheitswesen	3,6	311	+1,6	+2,0
Q87	Heime (ohne Erholungs- und Ferienheime)	3,4	314	+7,5	+4,7
Q88	Sozialwesen (ohne Heime)	4,0	306	-2,2	+5,2
<b>R</b>	<b>Kunst, Unterhaltung und Erholung</b>	<b>2,1</b>	<b>264</b>	<b>+1,9</b>	<b>+0,4</b>
R90	Kreative, künstlerische und unterhaltende Tätigkeiten	0,6	268	+3,5	+5,9
R91	Bibliotheken, Archive, Museen, botanische und zoologische Gärten	0,1	385	-0,3	-1,3
R92	Spiel-, Wett- und Lotteriewesen	0,1	310	+11,1	+9,9
R93	Erbringung von Dienstleistungen des Sports, der Unterhaltung und der Erholung	1,3	251	-	-2,3
<b>S</b>	<b>Erbringung von sonstigen Dienstleistungen</b>	<b>3,0</b>	<b>(270)</b>	<b>(-4,3)</b>	<b>(-4,9)</b>
S94	Interessenvertretungen sowie kirchliche und sonstige religiöse Vereinigungen (ohne Sozialwesen und Sport)	0,9	294	+1,7	+1,4
S95	Reparatur von Datenverarbeitungsgeräten und Gebrauchsgütern	0	/	/	/
S96	Erbringung von sonstigen überwiegend persönlichen Dienstleistungen	2,1	/	/	/

Anmerkung Seite 46

Noch: **4. Durchschnittliche Bruttonomatsverdienste der geringfügig beschäftigten Arbeitnehmerinnen und Arbeitnehmer im Produzierenden Gewerbe und im Dienstleistungsbereich\*) im II. Quartal 2010 nach Wirtschaftszweigen und Geschlecht**

WZ 2008 Kode	Wirtschaftszweig	Bruttonomatsverdienste der geringfügig Beschäftigten					
		Männer			Frauen		
		II. Quartal 2010	Veränderung II. Quartal 2010 gegenüber dem		II. Quartal 2010	Veränderung II. Quartal 2010 gegenüber dem	
			Vorquartal	entsprechenden Vorjahresquartal		Vorquartal	entsprechenden Vorjahresquartal
		EUR	%		EUR	%	
<b>L</b>	<b>Grundstücks- und Wohnungswesen</b>	<b>(211)</b>	<b>(+5,0)</b>	<b>(+2,9)</b>	<b>(213)</b>	<b>(+0,9)</b>	<b>(+0,9)</b>
<b>M</b>	<b>Erbringung von freiberuflichen, wissenschaftlichen und technischen Dienstleistungen</b>	<b>(262)</b>	<b>(-10,6)</b>	<b>(-9,0)</b>	<b>296</b>	<b>-3,9</b>	<b>-3,0</b>
M69	Rechts- und Steuerberatung, Wirtschaftsprüfung	(291)	(-4,0)	(-2,0)	322	-0,6	+2,9
M70	Verwaltung und Führung von Unternehmen und Betrieben; Unternehmensberatung	(232)	(-14,4)	(-20,3)	(301)	(-8,8)	(-1,6)
M71	Architektur- und Ingenieurbüros; technische, physikalische und chemische Untersuchung	(311)	(-3,4)	(+1,0)	303	+1,7	-1,9
M72	Forschung und Entwicklung	357	-	-	344	-1,1	-4,4
M73	Werbung und Marktforschung	(223)	(-16,8)	(-12,5)	(239)	(-10,2)	(-11,5)
M74	Sonstige freiberufliche, wissenschaftliche und technische Tätigkeiten	385	-1,8	+10,0	(357)	(+7,5)	(-5,8)
M75	Veterinärwesen	385	+1,0	+1,3	331	-2,1	-5,2
<b>N</b>	<b>Erbringung von sonstigen wirtschaftlichen Dienstleistungen</b>	<b>270</b>	<b>+0,7</b>	<b>+3,4</b>	<b>287</b>	<b>+2,5</b>	<b>+2,9</b>
N77	Vermietung von beweglichen Sachen	303	+4,5	+9,4	(282)	(-1,7)	(-6,0)
N78	Vermittlung und Überlassung von Arbeitskräften	(315)	(+5,7)	(+15,0)	301	+31,4	+10,7
N79	Reisebüros, Reiseveranstalter und Erbringung sonstiger Reservierungsdienstleistungen	(292)	(-1,7)	(-5,8)	(302)	(-0,7)	(+3,4)
N80	Wach- und Sicherheitsdienste sowie Detekteien	(297)	(-8,6)	(-6,9)	(305)	(-0,3)	(+3,0)
N81	Gebäudebetreuung; Garten- und Landschaftsbau	258	+1,6	+3,6	283	+0,7	+2,2
N82	Erbringung von wirtschaftlichen Dienstleistungen für Unternehmen und Privatpersonen a. n. g.	/	/	/	372	+28,3	+17,7
<b>O</b>	<b>Öffentliche Verwaltung, Verteidigung; Sozialversicherung</b>	<b>242</b>	<b>+0,4</b>	<b>+17,5</b>	<b>263</b>	<b>+0,4</b>	<b>+6,5</b>
<b>P</b>	<b>Erziehung und Unterricht</b>	<b>277</b>	<b>+0,7</b>	<b>+1,8</b>	<b>269</b>	<b>+0,4</b>	<b>+1,9</b>
<b>Q</b>	<b>Gesundheits- und Sozialwesen</b>	<b>287</b>	<b>+1,4</b>	<b>+3,2</b>	<b>316</b>	<b>+2,3</b>	<b>+4,3</b>
Q86	Gesundheitswesen	283	-2,1	+3,3	319	+2,9	+1,9
Q87	Heime (ohne Erholungs- und Ferienheime)	287	+7,9	+5,1	320	+7,4	+4,6
Q88	Sozialwesen (ohne Heime)	290	-1,0	+1,4	311	-2,2	+6,5
<b>R</b>	<b>Kunst, Unterhaltung und Erholung</b>	<b>270</b>	<b>+1,1</b>	<b>+0,4</b>	<b>260</b>	<b>+2,8</b>	<b>-</b>
R90	Kreative, künstlerische und unterhaltende Tätigkeiten	273	+1,9	+3,8	265	+4,3	+6,4
R91	Bibliotheken, Archive, Museen, botanische und zoologische Gärten	389	+0,3	-0,5	381	-0,5	-2,1
R92	Spiel-, Wett- und Lotteriewesen	331	+15,3	+17,0	(294)	(+7,7)	(+5,0)
R93	Erbringung von Dienstleistungen des Sports, der Unterhaltung und der Erholung	255	-1,2	-0,8	248	+1,2	-3,9
<b>S</b>	<b>Erbringung von sonstigen Dienstleistungen</b>	<b>281</b>	<b>+7,3</b>	<b>+2,6</b>	<b>(267)</b>	<b>(-7,6)</b>	<b>(-7,0)</b>
S94	Interessenvertretungen sowie kirchliche und sonstige religiöse Vereinigungen (ohne Sozialwesen und Sport)	(282)	(+10,6)	(+3,3)	300	-1,3	+1,4
S95	Reparatur von Datenverarbeitungsgeräten und Gebrauchsgütern	/	/	/	(361)	(+4,3)	(+2,0)
S96	Erbringung von sonstigen überwiegend persönlichen Dienstleistungen	(281)	(+6,8)	(+3,7)	/	/	/

Anmerkung Seite 46

**5. Durchschnittliche Verdienste und Arbeitszeiten der Arbeitnehmerinnen und Arbeitnehmer  
im Produzierenden Gewerbe und im Dienstleistungsbereich\*) im II. Quartal 2010  
nach Geschlecht und Leistungsgruppen**

**5.1 Vollzeitbeschäftigte nach Wirtschaftszweigen**

Geschlecht — Leistungs- gruppe	Anteil der Arbeit- nehmer/- innen an übergeord- neter Zusammen- fassung	Bezahlte Wochenarbeitszeit			Bruttostundenverdienst					
					insgesamt			ohne Sonderzahlungen		
		II. Quartal 2010	Veränderung II. Quartal 2010 gegenüber dem		II. Quartal 2010	Veränderung II. Quartal 2010 gegenüber dem		II. Quartal 2010	Veränderung II. Quartal 2010 gegenüber dem	
			Vorquartal	entsprechen- den Vorjahres- quartal		Vorquartal	entsprechen- den Vorjahres- quartal		Vorquartal	entsprechen- den Vorjahres- quartal
	%	Stunden		%	EUR		%	EUR		%

**B – S Produzierendes Gewerbe und Dienstleistungsbereich**

<b>Insgesamt</b>	<b>100</b>	<b>38,8</b>	<b>+0,9</b>	<b>+1,7</b>	<b>22,17</b>	<b>+6,4</b>	<b>+1,4</b>	<b>19,93</b>	<b>+0,8</b>	<b>+1,5</b>
1	12,3	39,2	+0,3	+1,0	41,44	+9,3	+1,5	34,70	+1,0	+1,6
2	24,5	38,9	+0,5	+0,8	25,75	+5,7	+1,2	23,32	+0,8	+1,4
3	43,2	38,6	+1,0	+1,6	18,25	+5,8	+1,8	16,85	+1,2	+1,7
4	14,5	38,8	+1,3	+2,6	15,00	+5,9	+2,2	13,87	+1,2	+2,5
5	5,5	38,6	+1,0	+3,2	11,96	+5,7	+1,6	11,14	+1,2	+1,3
<b>Männer</b>	<b>71,4</b>	<b>38,9</b>	<b>+1,3</b>	<b>+2,1</b>	<b>23,52</b>	<b>+6,6</b>	<b>+1,3</b>	<b>20,96</b>	<b>+0,9</b>	<b>+1,5</b>
1	13,9	39,2	+0,5	+1,3	43,58	+9,9	+1,6	36,06	+1,0	+1,6
2	24,0	38,9	+0,8	+1,0	27,11	+6,1	+1,2	24,33	+0,8	+1,4
3	42,4	38,7	+1,6	+2,4	18,97	+5,9	+1,9	17,47	+1,4	+1,8
4	14,9	39,2	+1,8	+3,2	15,59	+5,8	+2,2	14,43	+1,5	+2,6
5	4,9	39,0	+1,8	+3,4	12,30	+5,0	+1,4	11,48	+1,0	+1,0
<b>Frauen</b>	<b>28,6</b>	<b>38,5</b>	<b>–</b>	<b>+0,8</b>	<b>18,78</b>	<b>+5,6</b>	<b>+1,5</b>	<b>17,32</b>	<b>+0,6</b>	<b>+1,5</b>
1	8,5	39,5	+0,5	+1,0	32,83	+6,8	+1,1	29,23	+0,7	+1,6
2	25,8	39,0	–	+0,5	22,61	+4,8	+1,3	20,99	+0,7	+1,5
3	45,2	38,4	–	+0,5	16,56	+5,6	+1,2	15,40	+0,7	+1,1
4	13,4	37,8	+0,5	+1,3	13,29	+5,7	+1,8	12,26	+0,2	+1,6
5	7,0	37,8	–	+2,7	11,36	+6,8	+1,9	10,52	+1,3	+1,5

**B – F Produzierendes Gewerbe**

<b>Insgesamt</b>	<b>37,4</b>	<b>37,7</b>	<b>+1,3</b>	<b>+3,6</b>	<b>23,38</b>	<b>+8,5</b>	<b>+2,6</b>	<b>20,58</b>	<b>+1,6</b>	<b>+2,7</b>
1	11,3	38,1	+0,8	+1,9	44,67	+12,5	+2,7	35,96	+1,5	+2,8
2	19,1	37,8	+1,6	+2,4	27,80	+8,4	+2,5	24,55	+1,5	+2,2
3	45,5	37,6	+2,5	+3,6	19,94	+7,4	+2,7	18,09	+1,9	+2,6
4	17,6	37,8	+3,0	+5,0	17,06	+7,3	+3,5	15,52	+2,1	+4,0
5	6,5	37,6	+1,9	+4,4	14,14	+7,5	+4,7	12,96	+2,4	+3,9
<b>Männer</b>	<b>85,5</b>	<b>37,9</b>	<b>+2,4</b>	<b>+3,8</b>	<b>24,01</b>	<b>+8,3</b>	<b>+2,5</b>	<b>21,14</b>	<b>+1,5</b>	<b>+2,5</b>
1	11,9	38,2	+0,8	+2,1	45,36	+12,5	+2,6	36,45	+1,6	+2,7
2	19,5	37,9	+1,6	+2,4	28,05	+8,4	+2,8	24,79	+1,6	+2,3
3	46,7	37,7	+2,7	+4,1	20,15	+7,1	+2,7	18,33	+1,9	+2,6
4	17,0	38,0	+3,3	+5,3	17,63	+7,2	+3,0	16,04	+2,0	+3,6
5	4,8	38,3	+3,0	+4,6	14,61	+6,8	+5,0	13,46	+2,4	+4,1
<b>Frauen</b>	<b>14,5</b>	<b>36,9</b>	<b>+0,8</b>	<b>+2,5</b>	<b>19,58</b>	<b>+9,5</b>	<b>+2,9</b>	<b>17,24</b>	<b>+1,3</b>	<b>+3,0</b>
1	7,9	37,7	+0,5	+1,9	38,45	+12,2	+2,9	31,58	+0,6	+4,0
2	16,6	36,9	+0,8	+1,9	26,02	+8,7	+0,8	22,81	+0,8	+1,7
3	38,1	37,1	+1,1	+1,6	18,38	+9,5	+2,1	16,35	+1,2	+1,9
4	20,7	36,8	+1,4	+3,4	14,25	+7,5	+5,2	12,93	+1,7	+4,9
5	16,6	36,5	+0,3	+4,6	13,32	+8,9	+4,5	12,08	+2,0	+3,5

**B Bergbau und Gewinnung von Steinen und Erden**

<b>Insgesamt</b>	<b>0,9</b>	<b>40,6</b>	<b>–0,8</b>	<b>+2,3</b>	<b>23,49</b>	<b>+2,2</b>	<b>+1,5</b>	<b>(21,26)</b>	<b>(+3,9)</b>	<b>(+2,5)</b>
1	3,2	39,8	+0,8	+0,5	/	/	/	41,74	–0,9	+0,9
2	28,3	41,3	–	+1,2	27,60	+3,4	+0,8	24,59	+1,5	+2,0
3	56,7	40,2	–1,7	+2,8	(19,22)	/	(+1,5)	(18,56)	(+4,8)	(+2,4)
4	10,9	40,7	+1,0	+3,0	22,20	–4,3	–0,4	20,78	+5,4	+2,3
5	0,9	40,5	+1,0	+3,3	18,91	+1,5	+4,4	(17,86)	(+7,5)	(+4,6)
<b>Männer</b>	<b>97,3</b>	<b>40,6</b>	<b>–0,7</b>	<b>+2,5</b>	<b>(23,43)</b>	<b>(+1,9)</b>	<b>(+1,5)</b>	<b>(21,26)</b>	<b>(+4,0)</b>	<b>(+2,5)</b>
1	3,1	39,9	+0,8	+0,8	/	/	/	42,14	–0,7	+1,3
2	27,7	41,4	–	+1,2	27,53	+2,9	+0,7	24,64	+1,7	+2,0
3	57,2	40,2	–1,7	+2,8	(19,22)	/	(1,5)	(18,58)	(+4,9)	(+2,4)
4	11,0	40,7	+1,0	+3,0	22,30	–4,5	–0,5	20,89	+5,5	+2,2
5	0,9	40,6	+1,0	+3,3	18,88	+1,1	+4,2	(17,90)	(+7,6)	(+4,6)
<b>Frauen</b>	<b>2,7</b>	<b>39,3</b>	<b>–</b>	<b>–0,3</b>	<b>25,76</b>	<b>+16,0</b>	<b>+2,8</b>	<b>21,00</b>	<b>–0,2</b>	<b>+3,9</b>
1	5,5	38,0	–1,6	–1,3	(53,89)	(+52,4)	(–10,2)	(32,90)	(–5,9)	(–4,1)
2	50,0	39,3	+0,3	–0,5	29,22	+15,3	+3,4	23,67	–1,1	+4,4
3	38,0	39,4	–0,3	+0,3	(19,05)	(+5,1)	(–1,1)	17,15	+0,4	+1,0
4	6,1	40,7	+1,5	+1,0	(15,36)	(+13,6)	(+3,9)	13,49	+4,2	+4,6
5	.	.	.	.	.	.	.	.	.	.

\*) Klassifikation der Wirtschaftszweige, Ausgabe 2008 (WZ 2008)

Noch: **5. Durchschnittliche Verdienste und Arbeitszeiten der Arbeitnehmerinnen und Arbeitnehmer im Produzierenden Gewerbe und im Dienstleistungsbereich\*) im II. Quartal 2010 nach Geschlecht und Leistungsgruppen**

Noch: **5.1 Vollzeitbeschäftigte nach Wirtschaftszweigen**

Geschlecht —— Leistungs- gruppe	Anteil der Arbeit- nehmer/ -innen an übergeord- neter Zusammen- fassung	Bruttomonatsverdienst						Sonder- zahlungen
		insgesamt			ohne Sonderzahlungen			
		II. Quartal 2010	Veränderung II. Quartal 2010 gegenüber dem		II. Quartal 2010	Veränderung II. Quartal 2010 gegenüber dem		
			Vorquartal	entsprechen- den Vorjahres- quartal		Vorquartal	entsprechen- den Vorjahres- quartal	
	%	EUR	%		EUR	%		EUR

**B – S Produzierendes Gewerbe und Dienstleistungsbereich**

<b>Insgesamt</b>	<b>100</b>	<b>3 738</b>	<b>+7,4</b>	<b>+3,1</b>	<b>3 359</b>	<b>+1,8</b>	<b>+3,2</b>	<b>379</b>
1	12,3	7 065	+9,9	+2,6	5 917	+1,4	+2,8	(1 148)
2	24,5	4 355	+6,2	+2,2	3 944	+1,3	+2,3	410
3	43,2	3 063	+7,1	+3,6	2 827	+2,4	+3,4	235
4	14,5	2 529	+7,3	+4,9	2 339	+2,6	+5,2	190
5	5,5	2 006	+7,0	+4,9	1 867	+2,3	+4,4	139
<b>Männer</b>	<b>71,4</b>	<b>3 976</b>	<b>+7,9</b>	<b>+3,4</b>	<b>3 543</b>	<b>+2,1</b>	<b>+3,5</b>	<b>433</b>
1	13,9	7 420	+10,4	+2,8	6 141	+1,6	+2,9	(1 280)
2	24,0	4 580	+6,7	+2,3	4 111	+1,5	+2,5	469
3	42,4	3 190	+7,6	+4,3	2 937	+2,9	+4,1	253
4	14,9	2 653	+7,7	+5,2	2 456	+3,2	+5,6	197
5	4,9	2 087	+7,0	+4,9	1 948	+2,8	+4,5	(139)
<b>Frauen</b>	<b>28,6</b>	<b>3 145</b>	<b>+5,8</b>	<b>+2,3</b>	<b>2 901</b>	<b>+0,9</b>	<b>+2,4</b>	<b>244</b>
1	8,5	5 628	+7,1	+2,0	5 011	+1,0	+2,6	(617)
2	25,8	3 833	+5,0	+1,9	3 559	+0,9	+2,0	274
3	45,2	2 767	+5,9	+1,7	2 572	+0,9	+1,6	195
4	13,4	2 184	+6,3	+3,4	2 014	+0,8	+3,1	170
5	7,0	1 865	+6,6	+4,6	1 726	+1,0	+4,1	(138)

**B – F Produzierendes Gewerbe**

<b>Insgesamt</b>	<b>37,4</b>	<b>3 835</b>	<b>+10,9</b>	<b>+6,3</b>	<b>3 375</b>	<b>+3,8</b>	<b>+6,3</b>	<b>459</b>
1	11,3	7 402	+13,4	+4,8	5 959	+2,3	+5,0	(1 443)
2	19,1	4 565	+10,1	+5,1	4 031	+3,1	+4,8	(534)
3	45,5	3 259	+10,1	+6,5	2 958	+4,5	+6,4	(301)
4	17,6	2 802	+10,4	+8,5	2 549	+5,0	+9,1	(253)
5	6,5	2 312	+9,7	+9,5	2 118	+4,4	+8,6	(193)
<b>Männer</b>	<b>85,5</b>	<b>3 952</b>	<b>+10,8</b>	<b>+6,3</b>	<b>3 479</b>	<b>+4,0</b>	<b>+6,3</b>	<b>474</b>
1	11,9	7 528	+13,5	+4,8	6 049	+2,4	+4,9	(1 479)
2	19,5	4 621	+10,2	+5,4	4 085	+3,3	+4,9	(536)
3	46,7	3 300	+10,0	+6,8	3 003	+4,8	+6,8	(298)
4	17,0	2 911	+10,6	+8,2	2 649	+5,3	+9,0	(262)
5	4,8	2 429	+9,9	+9,6	2 238	+5,4	+8,8	(191)
<b>Frauen</b>	<b>14,5</b>	<b>3 143</b>	<b>+10,5</b>	<b>+5,6</b>	<b>2 768</b>	<b>+2,2</b>	<b>+5,7</b>	<b>375</b>
1	7,9	6 294	+12,8	+4,8	5 169	+1,0	+5,9	1 125
2	16,6	4 175	+9,8	+2,8	3 661	+1,8	+3,8	514
3	38,1	2 960	+10,4	+3,6	2 634	+2,1	+3,5	(326)
4	20,7	2 278	+8,8	+8,8	2 067	+2,9	+8,4	(212)
5	16,6	2 113	+9,3	+9,2	1 916	+2,4	+8,2	(197)

**B Bergbau und Gewinnung von Steinen und Erden**

<b>Insgesamt</b>	<b>0,9</b>	<b>4 141</b>	<b>+1,4</b>	<b>+3,9</b>	<b>(3 746)</b>	<b>(+3,0)</b>	<b>(+4,9)</b>	<b>(394)</b>
1	3,2	/	/	/	7 211	-0,3	+1,3	/
2	28,3	4 957	+3,6	+2,1	4 416	+1,7	+3,4	(541)
3	56,7	(3 357)	(-4,8)	(+4,4)	(3 242)	(+3,0)	(+5,3)	/
4	10,9	3 922	-3,4	+2,4	(3 671)	(+6,4)	(+5,1)	/
5	0,9	3 331	+2,6	+7,9	3 147	+8,7	+8,1	/
<b>Männer</b>	<b>97,3</b>	<b>(4 133)</b>	<b>(+1,0)</b>	<b>(+3,9)</b>	<b>(3 751)</b>	<b>(+3,1)</b>	<b>(+4,9)</b>	<b>(383)</b>
1	3,1	/	/	/	7 297	+0,1	+1,8	/
2	27,7	4 956	+3,0	+2,1	4 435	+1,8	+3,4	(521)
3	57,2	(3 359)	(-5,0)	(+4,4)	(3 247)	(+3,0)	(+5,3)	/
4	11,0	3 941	-3,5	+2,4	(3 690)	(+6,4)	(+5,1)	/
5	0,9	3 329	+2,1	+7,6	3 156	+8,6	+8,0	/
<b>Frauen</b>	<b>2,7</b>	<b>4 402</b>	<b>+16,1</b>	<b>+2,6</b>	<b>3 590</b>	<b>-0,1</b>	<b>+3,7</b>	<b>813</b>
1	5,5	/	/	/	(5 432)	(-7,4)	(-5,4)	/
2	50,0	4 986	+15,7	+2,8	4 039	-0,9	+3,8	947
3	38,0	(3 263)	(+5,0)	(-0,8)	2 938	+0,4	+1,4	/
4	6,1	(2 714)	(+15,1)	(+4,8)	2 384	+5,6	+5,6	/
5	.	.	.	.	.	.	.	.

Anmerkung Seite 52

Noch: **5. Durchschnittliche Verdienste und Arbeitszeiten der Arbeitnehmerinnen und Arbeitnehmer im Produzierenden Gewerbe und im Dienstleistungsbereich\*) im II. Quartal 2010 nach Geschlecht und Leistungsgruppen**

Noch: **5.1 Vollzeitbeschäftigte nach Wirtschaftszweigen**

Geschlecht — Leistungs- gruppe	Anteil der Arbeit- nehmer/- innen an übergeord- neter Zusammen- fassung	Bezahlte Wochenarbeitszeit			Bruttostundenverdienst					
					insgesamt			ohne Sonderzahlungen		
		II. Quartal 2010	Veränderung II. Quartal 2010 gegenüber dem		II. Quartal 2010	Veränderung II. Quartal 2010 gegenüber dem		II. Quartal 2010	Veränderung II. Quartal 2010 gegenüber dem	
			Vorquartal	entsprechen- den Vorjahres- quartal		Vorquartal	entsprechen- den Vorjahres- quartal		Vorquartal	entsprechen- den Vorjahres- quartal
	%	Stunden	%		EUR	%		EUR	%	

noch: **B Bergbau und Gewinnung von Steinen und Erden**

B05 Kohlenbergbau

Insgesamt	0,8	40,5	-1,5	+1,5	(23,60)	/	(+1,8)	(21,56)	(+4,4)	(+2,9)
1	2,1	40,1	+0,5	-0,2	/	/	/	45,75	+1,4	+3,6
2	30,0	41,4	—	+1,2	27,72	+2,9	+0,7	24,83	+2,1	+2,3
3	58,3	40,0	-2,7	+1,8	(19,25)	/	(+1,9)	(18,76)	(+5,4)	(+2,9)
4	9,1	40,3	-0,2	—	24,09	-7,6	+0,7	22,69	+6,5	+3,5
5	0,5	40,2	+0,5	-0,7	22,83	-9,2	-3,3	21,67	+6,0	-3,1
Männer	97,7	40,5	-1,5	+1,5	(23,55)	/	(+1,8)	(21,56)	(+4,5)	(+2,9)
1	2,1	40,1	+0,5	-0,2	/	/	/	45,96	+1,5	+3,8
2	29,4	41,5	—	+1,2	27,64	+2,4	+0,5	24,87	+2,2	+2,3
3	58,8	40,1	-2,4	+2,0	(19,27)	/	(+2,0)	(18,79)	(+5,5)	(+2,9)
4	9,3	40,3	-0,2	—	24,12	-7,7	+0,6	22,74	+6,5	+3,4
5	0,5	40,2	+0,2	-0,7	22,83	-9,6	-3,3	21,67	+5,6	-3,1
Frauen	2,3	39,5	+0,8	-0,3	26,18	+13,6	+2,9	21,48	-0,6	+4,7
1	.	.	.	.	.	.	.	.	.	.
2	55,6	39,7	+1,3	-0,3	29,57	+15,0	+3,8	23,94	-0,8	+5,0
3	38,8	39,4	+0,3	-0,3	(18,59)	(+1,0)	(-1,7)	17,05	-0,2	+1,2
4	2,7	37,8	-1,3	-0,5	/	/	/	(15,20)	/	/
5	—	—	—	—	—	—	—	—	—	—

B06 Gewinnung von Erdöl und Erdgas

Insgesamt	.	.	.	.	.	.	.	.	.	.
1	.	.	.	.	.	.	.	.	.	.
2	.	.	.	.	.	.	.	.	.	.
3	.	.	.	.	.	.	.	.	.	.
4	.	.	.	.	.	.	.	.	.	.
5	.	.	.	.	.	.	.	.	.	.
Männer	.	.	.	.	.	.	.	.	.	.
1	.	.	.	.	.	.	.	.	.	.
2	.	.	.	.	.	.	.	.	.	.
3	.	.	.	.	.	.	.	.	.	.
4	.	.	.	.	.	.	.	.	.	.
5	.	.	.	.	.	.	.	.	.	.
Frauen	.	.	.	.	.	.	.	.	.	.
1	.	.	.	.	.	.	.	.	.	.
2	.	.	.	.	.	.	.	.	.	.
3	.	.	.	.	.	.	.	.	.	.
4	.	.	.	.	.	.	.	.	.	.
5	.	.	.	.	.	.	.	.	.	.

B07 Erzbergbau

Insgesamt	—	—	—	—	—	—	—	—	—	—
1	—	—	—	—	—	—	—	—	—	—
2	—	—	—	—	—	—	—	—	—	—
3	—	—	—	—	—	—	—	—	—	—
4	—	—	—	—	—	—	—	—	—	—
5	—	—	—	—	—	—	—	—	—	—
Männer	—	—	—	—	—	—	—	—	—	—
1	—	—	—	—	—	—	—	—	—	—
2	—	—	—	—	—	—	—	—	—	—
3	—	—	—	—	—	—	—	—	—	—
4	—	—	—	—	—	—	—	—	—	—
5	—	—	—	—	—	—	—	—	—	—
Frauen	—	—	—	—	—	—	—	—	—	—
1	—	—	—	—	—	—	—	—	—	—
2	—	—	—	—	—	—	—	—	—	—
3	—	—	—	—	—	—	—	—	—	—
4	—	—	—	—	—	—	—	—	—	—
5	—	—	—	—	—	—	—	—	—	—



Noch: **5. Durchschnittliche Verdienste und Arbeitszeiten der Arbeitnehmerinnen und Arbeitnehmer im Produzierenden Gewerbe und im Dienstleistungsbereich\*) im II. Quartal 2010 nach Geschlecht und Leistungsgruppen**

Noch: **5.1 Vollzeitbeschäftigte nach Wirtschaftszweigen**

Geschlecht —— Leistungs- gruppe	Anteil der Arbeit- nehmer/ -innen an übergeord- neter Zusammen- fassung	Bruttomonatsverdienst						Sonder- zahlungen	
		insgesamt				ohne Sonderzahlungen			
		II. Quartal 2010	Veränderung II. Quartal 2010 gegenüber dem		II. Quartal 2010	Veränderung II. Quartal 2010 gegenüber dem			
			Vorquartal	entsprechen- den Vorjahres- quartal		Vorquartal	entsprechen- den Vorjahres- quartal		
	%	EUR	%		EUR	%		EUR	

noch: **B Bergbau und Gewinnung von Steinen und Erden**

B05 Kohlenbergbau

Insgesamt	0,8	(4 151)	(-1,0)	(+3,3)	(3 790)	(+2,8)	(+4,5)	(360)
1	2,1	/	/	/	7 967	+2,0	+3,2	/
2	30,0	4 984	+2,8	+1,8	4 465	+2,0	+3,5	(520)
3	58,3	(3 350)	(-6,9)	(+3,9)	(3 264)	(+2,7)	(+5,0)	/
4	9,1	4 217	-7,8	+0,7	(3 972)	(+6,2)	(+3,5)	/
5	0,5	3 990	-8,7	-4,0	3 787	+6,5	-3,9	/
Männer	97,7	(4 143)	(-1,3)	(+3,3)	(3 793)	(+2,8)	(+4,5)	(350)
1	2,1	/	/	/	8 006	+2,0	+3,5	/
2	29,4	4 979	+2,3	+1,7	4 480	+2,1	+3,5	(500)
3	58,8	(3 353)	(-7,0)	(+4,0)	(3 270)	(+2,8)	(+5,0)	/
4	9,3	4 224	-8,0	+0,6	(3 983)	(+6,2)	(+3,5)	/
5	0,5	3 990	-9,4	-4,0	3 787	+5,9	-3,9	/
Frauen	2,3	4 497	+14,6	+2,8	3 689	+0,2	+4,6	808
1	.	.	.	.	.	.	.	.
2	55,6	5 101	+16,3	+3,7	4 130	+0,3	+4,8	971
3	38,8	3 181	+1,3	-1,9	2 918	+0,1	+1,0	/
4	2,7	/	/	/	(2 499)	/	/	/
5	—	—	—	—	—	—	—	—

B06 Gewinnung von Erdöl und Erdgas

Insgesamt	.	.	.	.	.	.	.	.
1	.	.	.	.	.	.	.	.
2	.	.	.	.	.	.	.	.
3	.	.	.	.	.	.	.	.
4	.	.	.	.	.	.	.	.
5	.	.	.	.	.	.	.	.
Männer	.	.	.	.	.	.	.	.
1	.	.	.	.	.	.	.	.
2	.	.	.	.	.	.	.	.
3	.	.	.	.	.	.	.	.
4	.	.	.	.	.	.	.	.
5	.	.	.	.	.	.	.	.
Frauen	.	.	.	.	.	.	.	.
1	.	.	.	.	.	.	.	.
2	.	.	.	.	.	.	.	.
3	.	.	.	.	.	.	.	.
4	.	.	.	.	.	.	.	.
5	.	.	.	.	.	.	.	.

B07 Erzbergbau

Insgesamt	—	—	—	—	—	—	—	—
1	—	—	—	—	—	—	—	—
2	—	—	—	—	—	—	—	—
3	—	—	—	—	—	—	—	—
4	—	—	—	—	—	—	—	—
5	—	—	—	—	—	—	—	—
Männer	—	—	—	—	—	—	—	—
1	—	—	—	—	—	—	—	—
2	—	—	—	—	—	—	—	—
3	—	—	—	—	—	—	—	—
4	—	—	—	—	—	—	—	—
5	—	—	—	—	—	—	—	—
Frauen	—	—	—	—	—	—	—	—
1	—	—	—	—	—	—	—	—
2	—	—	—	—	—	—	—	—
3	—	—	—	—	—	—	—	—
4	—	—	—	—	—	—	—	—
5	—	—	—	—	—	—	—	—

Anmerkung Seite 52



Noch: **5. Durchschnittliche Verdienste und Arbeitszeiten der Arbeitnehmerinnen und Arbeitnehmer im Produzierenden Gewerbe und im Dienstleistungsbereich\*) im II. Quartal 2010 nach Geschlecht und Leistungsgruppen**

Noch: **5.1 Vollzeitbeschäftigte nach Wirtschaftszweigen**

Geschlecht — Leistungs- gruppe	Anteil der Arbeit- nehmer/- innen an übergeord- neter Zusammen- fassung	Bezahlte Wochenarbeitszeit			Bruttostundenverdienst					
					insgesamt			ohne Sonderzahlungen		
		II. Quartal 2010	Veränderung II. Quartal 2010 gegenüber dem		II. Quartal 2010	Veränderung II. Quartal 2010 gegenüber dem		II. Quartal 2010	Veränderung II. Quartal 2010 gegenüber dem	
			Vorquartal	entsprechen- den Vorjahres- quartal		Vorquartal	entsprechen- den Vorjahres- quartal		Vorquartal	entsprechen- den Vorjahres- quartal
	%	Stunden	%		EUR	%		EUR	%	

noch: **B Bergbau und Gewinnung von Steinen und Erden**

B08 Gewinnung von Steinen und Erden, sonstiger Bergbau

Insgesamt	0,1	41,2	+4,1	+8,4	22,13	+16,0	+0,1	19,19	+1,9	+1,5
1	8,9	39,5	+1,0	+2,1	46,47	+24,0	-5,8	35,80	-2,2	-0,6
2	17,8	40,8	+3,8	+4,6	26,29	+14,0	+5,0	22,02	-3,2	+1,9
3	47,2	41,5	+5,3	+10,1	18,93	+11,5	-2,4	17,01	+0,9	-0,7
4	22,4	41,6	+4,3	+10,6	17,46	+9,9	-1,4	15,98	+2,2	+0,8
5	3,7	40,8	+1,7	+6,3	(15,73)	x	x	(14,78)	x	x
Männer	95,3	41,3	+4,6	+9,0	22,10	+15,7	-0	19,19	+1,7	+1,4
1	8,8	39,7	+1,3	+2,6	46,96	+24,1	-5,9	36,19	-2,0	-0,4
2	17,0	41,1	+4,3	+5,1	26,24	+13,6	+5,5	22,01	-3,3	+2,0
3	47,7	41,5	+5,3	+10,4	18,88	+11,3	-2,5	17,00	+0,8	-0,8
4	22,7	41,6	+4,3	+10,9	17,61	+10,1	-1,5	16,10	+2,2	+0,8
5	3,8	40,9	+1,7	+6,2	(15,62)	x	x	(14,79)	x	x
Frauen	4,7	38,8	-2,3	-	(22,87)	(+22,8)	(+4,1)	19,12	+3,6	+3,2
1	10,3	36,5	-4,2	/	37,06	+27,2	/	28,51	-2,1	/
2	34,3	37,2	-3,6	-1,6	26,94	+18,9	+0,7	22,18	-1,2	+1,9
3	36,7	39,6	-1,5	+2,3	(20,25)	(+18,2)	(+1,0)	17,37	+2,4	+0,9
4	17,0	42,1	+1,9	/	13,60	+7,6	/	12,73	+3,0	/
5	.	.	.	.	.	.	.	.	.	.

B09 Erbringung von Dienstleistungen für den Bergbau und für die Gewinnung von Steinen und Erden

Insgesamt	-	-	-	-	-	-	-	-	-	-
1	-	-	-	-	-	-	-	-	-	-
2	-	-	-	-	-	-	-	-	-	-
3	-	-	-	-	-	-	-	-	-	-
4	-	-	-	-	-	-	-	-	-	-
5	-	-	-	-	-	-	-	-	-	-
Männer	-	-	-	-	-	-	-	-	-	-
1	-	-	-	-	-	-	-	-	-	-
2	-	-	-	-	-	-	-	-	-	-
3	-	-	-	-	-	-	-	-	-	-
4	-	-	-	-	-	-	-	-	-	-
5	-	-	-	-	-	-	-	-	-	-
Frauen	-	-	-	-	-	-	-	-	-	-
1	-	-	-	-	-	-	-	-	-	-
2	-	-	-	-	-	-	-	-	-	-
3	-	-	-	-	-	-	-	-	-	-
4	-	-	-	-	-	-	-	-	-	-
5	-	-	-	-	-	-	-	-	-	-

**C Verarbeitendes Gewerbe**

Insgesamt	28,9	37,3	+1,6	+4,4	23,79	+9,1	+2,5	20,81	+1,7	+2,9
1	12,3	38,0	+0,8	+2,4	44,71	+11,6	+2,2	35,96	+1,3	+2,6
2	18,3	37,2	+1,1	+3,3	27,84	+8,5	+1,5	24,60	+1,5	+1,8
3	42,9	37,0	+1,6	+4,5	20,52	+8,4	+2,8	18,46	+2,1	+3,1
4	18,9	37,3	+2,2	+5,7	17,37	+9,0	+4,1	15,65	+2,4	+4,5
5	7,7	37,5	+1,9	+5,0	14,29	+8,2	+5,2	13,04	+2,5	+4,2
Männer	83,5	37,4	+1,9	+4,8	24,68	+9,0	+2,3	21,56	+1,7	+2,7
1	13,1	38,1	+0,8	+2,7	45,44	+11,7	+2,4	36,46	+1,4	+2,7
2	19,0	37,3	+1,4	+3,3	28,10	+8,4	+1,6	24,87	+1,6	+1,8
3	44,2	37,1	+1,9	+5,4	20,87	+8,1	+2,7	18,80	+2,1	+3,1
4	18,1	37,5	+2,5	+6,2	18,13	+9,2	+3,6	16,31	+2,6	+4,2
5	5,6	38,2	+3,0	+5,2	14,84	+7,5	+5,5	13,59	+2,6	+4,6
Frauen	16,5	36,8	+1,1	+2,8	19,24	+9,3	+2,8	16,95	+1,2	+3,0
1	7,8	37,4	+0,3	+1,6	38,36	+10,5	+0,8	31,64	+0,3	+2,2
2	14,9	36,6	+0,8	+2,5	26,15	+9,6	+0,5	22,79	+0,6	+1,7
3	36,0	36,8	+0,8	+1,7	18,30	+9,4	+2,2	16,29	+1,3	+2,2
4	22,7	36,7	+1,4	+3,7	14,24	+7,1	+5,5	12,92	+1,4	+5,0
5	18,6	36,5	+0,3	+4,6	13,41	+9,0	+4,5	12,16	+2,2	+3,6

Noch: **5. Durchschnittliche Verdienste und Arbeitszeiten der Arbeitnehmerinnen und Arbeitnehmer im Produzierenden Gewerbe und im Dienstleistungsbereich\*) im II. Quartal 2010 nach Geschlecht und Leistungsgruppen**

Noch: **5.1 Vollzeitbeschäftigte nach Wirtschaftszweigen**

Geschlecht —— Leistungs- gruppe	Anteil der Arbeit- nehmer/ -innen an übergeord- neter Zusammen- fassung	Bruttomonatsverdienst						Sonder- zahlungen
		insgesamt			ohne Sonderzahlungen			
		II. Quartal 2010	Veränderung II. Quartal 2010 gegenüber dem		II. Quartal 2010	Veränderung II. Quartal 2010 gegenüber dem		
			Vorquartal	entsprechen- den Vorjahres- quartal		Vorquartal	entsprechen- den Vorjahres- quartal	
	%	EUR	%		EUR	%		EUR

noch: **B Bergbau und Gewinnung von Steinen und Erden**

B08 Gewinnung von Steinen und Erden, sonstiger Bergbau

Insgesamt	0,1	3 960	+20,8	+8,5	3 433	+6,0	+10,0	(527)
1	8,9	7 980	+25,2	-3,8	6 148	-1,3	+1,6	(1 831)
2	17,8	4 656	+18,2	+9,7	3 900	+0,4	+6,6	756
3	47,2	3 409	+17,3	+7,4	3 065	+6,1	+9,3	/
4	22,4	3 160	+14,6	+9,1	2 891	+6,5	+11,6	/
5	3,7	2 790	x	x	(2 622)	x	x	/
Männer	95,3	3 965	+20,8	+8,7	3 443	+6,3	+10,4	(522)
1	8,8	8 100	+25,8	-3,7	6 242	-0,7	+2,0	(1 859)
2	17,0	4 686	+18,6	+10,8	3 931	+0,9	+7,1	755
3	47,7	3 407	+17,3	+7,5	3 068	+6,3	+9,5	/
4	22,7	3 185	+14,8	+9,4	2 911	+6,6	+11,9	/
5	3,8	2 774	x	x	2 627	x	x	/
Frauen	4,7	3 856	+20,0	+4,1	3 225	+1,4	+3,2	/
1	10,3	5 870	+21,6	+2,2	4 516	-6,5	-2,3	1 354
2	34,3	4 349	+14,6	-1,1	3 581	-4,9	+0,1	(768)
3	36,7	3 481	+16,4	+3,4	2 984	+0,7	+3,3	/
4	17,0	2 485	+9,7	+2,3	(2 326)	(+5,0)	(+1,9)	/
5	.	.	.	.	.	.	.	.

B09 Erbringung von Dienstleistungen für den Bergbau und für die Gewinnung von Steinen und Erden

Insgesamt	—	—	—	—	—	—	—	—
1	—	—	—	—	—	—	—	—
2	—	—	—	—	—	—	—	—
3	—	—	—	—	—	—	—	—
4	—	—	—	—	—	—	—	—
5	—	—	—	—	—	—	—	—
Männer	—	—	—	—	—	—	—	—
1	—	—	—	—	—	—	—	—
2	—	—	—	—	—	—	—	—
3	—	—	—	—	—	—	—	—
4	—	—	—	—	—	—	—	—
5	—	—	—	—	—	—	—	—
Frauen	—	—	—	—	—	—	—	—
1	—	—	—	—	—	—	—	—
2	—	—	—	—	—	—	—	—
3	—	—	—	—	—	—	—	—
4	—	—	—	—	—	—	—	—
5	—	—	—	—	—	—	—	—

**C Verarbeitendes Gewerbe**

Insgesamt	28,9	3 854	+10,8	+7,0	3 371	+3,4	+7,4	483
1	12,3	7 379	+12,3	+4,7	5 935	+2,0	+5,1	(1 444)
2	18,3	4 497	+9,7	+4,8	3 974	+2,7	+5,2	524
3	42,9	3 302	+10,3	+7,6	2 971	+4,0	+7,9	332
4	18,9	2 818	+11,4	+10,2	2 539	+4,8	+10,6	(279)
5	7,7	2 328	+10,3	+10,3	2 125	+4,5	+9,4	(203)
Männer	83,5	4 008	+10,9	+7,1	3 501	+3,5	+7,5	506
1	13,1	7 513	+12,4	+4,9	6 028	+2,1	+5,3	(1 485)
2	19,0	4 549	+9,6	+5,0	4 027	+2,8	+5,3	522
3	44,2	3 362	+10,2	+8,1	3 029	+4,1	+8,4	333
4	18,1	2 953	+11,9	+10,1	2 657	+5,1	+10,8	(296)
5	5,6	2 461	+10,8	+11,0	2 255	+5,7	+10,1	(206)
Frauen	16,5	3 073	+10,2	+5,7	2 707	+2,1	+5,9	366
1	7,8	6 240	+11,1	+2,7	5 147	+0,8	+4,1	1 094
2	14,9	4 163	+10,6	+3,2	3 627	+1,5	+4,4	535
3	36,0	2 930	+10,5	+3,9	2 608	+2,4	+3,9	(322)
4	22,7	2 273	+8,7	+9,4	2 062	+2,8	+8,9	(211)
5	18,6	2 125	+9,4	+9,4	1 926	+2,4	+8,3	(198)

Anmerkung Seite 52

Noch: **5. Durchschnittliche Verdienste und Arbeitszeiten der Arbeitnehmerinnen und Arbeitnehmer im Produzierenden Gewerbe und im Dienstleistungsbereich\*) im II. Quartal 2010 nach Geschlecht und Leistungsgruppen**

Noch: **5.1 Vollzeitbeschäftigte nach Wirtschaftszweigen**

Geschlecht — Leistungs- gruppe	Anteil der Arbeit- nehmer/- innen an übergeord- neter Zusammen- fassung	Bezahlte Wochenarbeitszeit			Bruttostundenverdienst					
					insgesamt			ohne Sonderzahlungen		
		II. Quartal 2010	Veränderung II. Quartal 2010 gegenüber dem		II. Quartal 2010	Veränderung II. Quartal 2010 gegenüber dem		II. Quartal 2010	Veränderung II. Quartal 2010 gegenüber dem	
			Vorquartal	entsprechen- den Vorjahres- quartal		Vorquartal	entsprechen- den Vorjahres- quartal		Vorquartal	entsprechen- den Vorjahres- quartal
	%	Stunden	%		EUR	%		EUR	%	

noch: **C Verarbeitendes Gewerbe**

C10 Herstellung von Nahrungs- und Futtermitteln

Insgesamt	2,1	39,5	+0,8	-0,8	16,46	+5,6	+3,7	15,28	+2,0	+3,7
1	6,2	39,2	-0,5	-0,3	40,38	+4,0	-0,5	33,38	+1,1	+3,1
2	9,9	39,7	-0,3	-0,5	23,05	+6,0	+5,1	21,42	+2,9	+4,3
3	43,1	40,2	+1,0	-0,2	15,34	+5,3	+3,6	14,54	+1,4	+3,0
4	26,0	38,8	+0,3	-0,3	12,86	+5,8	+2,9	12,21	+1,8	+2,3
5	14,8	38,7	+1,8	-4,2	11,56	+5,3	+5,0	11,03	+1,8	+3,8
Männer	61,1	40,5	+0,7	-0,7	18,39	+6,0	+3,2	16,96	+2,1	+3,3
1	7,9	39,3	-0,5	-	42,94	+5,5	-0,7	35,19	+1,4	+3,1
2	11,7	40,2	-0,2	-0,2	23,94	+6,9	+6,4	22,25	+4,0	+5,7
3	47,2	40,9	+0,7	-0,7	16,36	+4,6	+2,9	15,51	+0,8	+2,4
4	21,8	40,2	+0,2	+0,5	14,47	+6,6	+1,3	13,62	+1,7	+0,4
5	11,4	40,1	+2,8	-4,3	(12,15)	(+6,7)	(+5,8)	11,66	+3,1	+4,1
Frauen	38,9	38,0	+0,8	-0,8	13,24	+4,8	+5,8	12,46	+1,8	+5,2
1	3,6	38,7	-1,3	-1,3	(31,47)	(-1,8)	(+2,5)	(27,05)	(+0,6)	(+4,6)
2	6,9	38,4	+0,3	+0,3	20,58	+4,0	+2,5	19,12	+0,1	+1,9
3	36,7	38,8	+1,0	+1,0	(13,16)	(+5,9)	(+5,0)	12,46	+1,9	+4,1
4	32,7	37,3	+0,5	-1,1	11,05	+5,2	+5,5	10,61	+2,2	+5,2
5	20,1	37,4	+0,8	-3,6	11,00	+4,3	+5,2	10,42	+1,0	+4,5

C11 Getränkeherstellung

Insgesamt	0,2	37,6	-0,3	-0,1	21,88	+4,4	-1,3	20,24	+1,5	-1,3
1	/	/	/	/	/	/	/	/	/	/
2	/	/	/	/	/	/	/	/	/	/
3	38,4	37,1	+0,5	+0,3	21,98	+6,4	-0,5	20,66	+2,7	+0,9
4	39,0	37,6	-1,6	-2,1	17,95	+14,0	+3,2	16,78	+7,2	+3,3
5	/	/	/	/	/	/	/	/	/	/
Männer	87,3	37,6	-0,3	-0,3	22,29	+4,4	-0,7	20,60	+1,7	-0,9
1	/	/	/	/	/	/	/	/	/	/
2	/	/	/	/	/	/	/	/	/	/
3	36,8	37,1	+0,3	+0,3	22,25	+6,5	-0,1	20,93	+3,1	+1,0
4	41,2	37,6	-1,8	-2,1	18,11	+14,3	+3,0	16,96	+7,6	+3,4
5	2,6	37,2	-	-1,3	/	/	/	/	/	/
Frauen	12,7	37,3	+0,3	+0,3	(19,09)	(+4,7)	(-5,3)	(17,77)	(+0,6)	(-3,8)
1	2,6	37,4	/	-0,8	33,45	x	x	31,21	x	x
2	/	/	/	/	/	/	/	/	/	/
3	49,7	36,9	+0,5	-0,3	20,57	+5,7	-3,3	19,27	+0,7	+0,2
4	23,4	37,5	+0,3	-1,3	(15,95)	(+9,2)	(+3,3)	(14,65)	(+0,5)	(+1,2)
5	/	/	/	/	/	/	/	/	/	/

C12 Tabakverarbeitung

Insgesamt	0	38,0	+0,2	+0,2	22,80	+3,5	+14,3	19,14	+0,3	+2,7
1	16,1	38,2	+0,3	+0,3	50,70	+5,8	x	35,44	+0	+0,9
2	25,0	38,4	+0,3	-	25,11	-2,7	+1,9	22,95	-1,2	+1,5
3	13,6	37,5	-0,3	+0,5	18,12	-0,4	-1,5	16,83	+0,1	+2,7
4	14,2	38,1	+0,8	+1,1	13,54	+4,2	+3,6	12,44	+1,1	+3,5
5	31,1	37,7	-	-0,3	12,59	+8,9	+3,5	11,55	+0,2	+3,2
Männer	52,3	38,2	+0,3	-	29,89	+6,6	x	24,01	+0,3	+2,5
1	25,7	38,3	+0,5	+0,5	54,84	+12,4	x	36,83	+0,5	+1,3
2	37,5	38,5	+0,3	-	25,88	-0,8	+0,8	23,82	-1,9	+1,0
3	17,5	37,7	+0,3	-	19,11	+2,1	+3,5	17,70	+1,0	+3,6
4	15,4	38,4	+0,8	+0,3	14,23	+5,5	+4,3	13,08	+1,4	+4,2
5	.	.	.	.	.	.	.	.	.	.
Frauen	47,7	37,7	-	+0,3	14,93	-4,0	+3,2	13,73	-0,9	+3,9
1	5,5	38,0	-	/	29,36	-33,0	/	28,27	-5,4	/
2	11,3	38,1	-	-	22,27	-10,5	+7,4	19,77	-0,1	+4,4
3	9,4	37,3	-0,3	/	16,10	-5,1	/	15,03	-0,3	/
4	12,8	37,7	+0,8	+1,6	12,60	+1,9	+1,9	11,58	+0,3	+1,8
5	61,0	37,7	-0,3	-0,3	12,56	+8,9	+3,9	11,52	+0,1	+3,5

Anmerkung Seite 52

Noch: **5. Durchschnittliche Verdienste und Arbeitszeiten der Arbeitnehmerinnen und Arbeitnehmer im Produzierenden Gewerbe und im Dienstleistungsbereich\*) im II. Quartal 2010 nach Geschlecht und Leistungsgruppen**

Noch: **5.1 Vollzeitbeschäftigte nach Wirtschaftszweigen**

Geschlecht —— Leistungs- gruppe	Anteil der Arbeit- nehmer/ -innen an übergeord- neter Zusammen- fassung	Bruttomonatsverdienst						Sonder- zahlungen	
		insgesamt				ohne Sonderzahlungen			
		II. Quartal 2010	Veränderung II. Quartal 2010 gegenüber dem		II. Quartal 2010	Veränderung II. Quartal 2010 gegenüber dem			
			Vorquartal	entsprechen- den Vorjahres- quartal		Vorquartal	entsprechen- den Vorjahres- quartal		
	%	EUR	%		EUR	%		EUR	

noch: **C Verarbeitendes Gewerbe**

C10 Herstellung von Nahrungs- und Futtermitteln

Insgesamt	2,1	2 827	+6,4	+2,9	2 623	+2,8	+2,9	/
1	6,2	6 872	+3,4	-0,7	5 680	+0,5	+2,8	/
2	9,9	3 979	+5,9	+4,7	3 698	+2,8	+4,0	/
3	43,1	2 682	+6,3	+3,6	2 542	+2,4	+2,9	/
4	26,0	2 168	+6,1	+2,6	2 058	+2,1	+2,0	/
5	14,8	(1 943)	(+7,0)	(+0,6)	(1 853)	(+3,5)	(-0,6)	/
Männer	61,1	3 234	+6,8	+2,4	2 982	+2,9	+2,5	/
1	7,9	7 332	+5,0	-0,6	6 009	+1,0	+3,2	/
2	11,7	4 184	+6,7	+6,2	3 889	+3,8	+5,4	/
3	47,2	2 910	+5,4	+2,2	2 759	+1,6	+1,7	/
4	21,8	2 528	+6,8	+1,7	2 378	+2,0	+0,8	(149)
5	11,4	(2 117)	(+9,6)	(+1,4)	(2 033)	(+6,1)	(-0,1)	/
Frauen	38,9	2 188	+5,7	+5,0	2 059	+2,6	+4,5	/
1	3,6	(5 293)	(-3,0)	(+1,3)	4 549	-0,6	+3,3	/
2	6,9	3 433	+4,3	+2,6	3 190	+0,5	+2,1	/
3	36,7	(2 221)	(+7,1)	(+6,2)	2 103	+3,2	+5,3	/
4	32,7	1 792	+5,8	+4,4	1 721	+2,7	+4,1	/
5	20,1	(1 787)	(+5,2)	(+1,4)	(1 693)	(+1,9)	(+0,7)	/

C11 Getränkeherstellung

Insgesamt	0,2	3 572	+4,1	-1,3	3 304	+1,3	-1,4	(268)
1	/	/	/	/	/	/	/	/
2	/	/	/	/	/	/	/	/
3	38,4	3 543	+6,9	-0,3	3 330	+3,2	+1,1	213
4	39,0	(2 935)	(+12,3)	(+1,2)	(2 744)	(+5,5)	(+1,4)	(191)
5	/	/	/	/	/	/	/	(80)
Männer	87,3	3 641	+4,0	-0,8	3 366	+1,3	-1,1	(276)
1	/	/	/	/	/	/	/	/
2	/	/	/	/	/	/	/	/
3	36,8	3 592	+7,0	+0,2	3 378	+3,6	+1,3	214
4	41,2	(2 963)	(+12,4)	(+1,1)	(2 774)	(+5,8)	(+1,4)	(189)
5	2,6	(2 608)	(+3,3)	(+2,2)	(2 520)	(+1,6)	(+3,4)	(88)
Frauen	12,7	(3 098)	(+5,1)	(-4,9)	(2 882)	(+0,9)	(-3,5)	/
1	2,6	5 438	x	x	5 073	x	x	x
2	/	/	/	/	/	/	/	/
3	49,7	3 296	+6,2	-3,6	3 088	+1,2	-0	(208)
4	23,4	(2 601)	(+9,5)	(+2,1)	(2 390)	(+0,8)	(+0)	/
5	/	/	/	/	/	/	/	/

C12 Tabakverarbeitung

Insgesamt	0	3 764	+3,7	+14,5	3 159	+0,5	+2,9	605
1	16,1	8 422	+6,3	x	5 887	+0,4	+1,3	2 535
2	25,0	4 194	-2,5	+1,9	3 834	-1,0	+1,6	360
3	13,6	2 957	-0,5	-0,9	2 746	+0,1	+3,3	211
4	14,2	2 241	+5,0	+4,7	2 059	+1,9	+4,5	181
5	31,1	2 060	+8,7	+3,2	1 890	-0,1	+2,8	169
Männer	52,3	4 966	+7,0	x	3 989	+0,6	+2,7	977
1	25,7	9 123	+13,0	x	6 127	+1,1	+1,8	2 997
2	37,5	4 332	-0,6	+0,8	3 987	-1,6	+1,0	345
3	17,5	3 126	+2,2	+3,3	2 897	+1,1	+3,5	230
4	15,4	2 376	+6,3	+4,8	2 183	+2,2	+4,5	193
5	.	.	.	.	.	.	.	.
Frauen	47,7	2 447	-4,1	+3,4	2 250	-1,0	+4,1	198
1	5,5	4 843	-33,0	/	4 665	-5,3	/	179
2	11,3	3 691	-10,3	+7,5	3 276	+0,1	+4,5	415
3	9,4	2 611	-5,4	/	2 438	-0,5	/	173
4	12,8	2 062	+2,7	+3,6	1 896	+1,1	+3,5	166
5	61,0	2 057	+8,7	+3,5	1 887	-0,1	+3,1	170

Anmerkung Seite 52

Noch: **5. Durchschnittliche Verdienste und Arbeitszeiten der Arbeitnehmerinnen und Arbeitnehmer im Produzierenden Gewerbe und im Dienstleistungsbereich\*) im II. Quartal 2010 nach Geschlecht und Leistungsgruppen**

Noch: **5.1 Vollzeitbeschäftigte nach Wirtschaftszweigen**

Geschlecht Leistungs- gruppe	Anteil der Arbeit- nehmer/- innen an übergeord- neter Zusammen- fassung	Bezahlte Wochenarbeitszeit			Bruttostundenverdienst					
					insgesamt			ohne Sonderzahlungen		
		II. Quartal 2010	Veränderung II. Quartal 2010 gegenüber dem		II. Quartal 2010	Veränderung II. Quartal 2010 gegenüber dem		II. Quartal 2010	Veränderung II. Quartal 2010 gegenüber dem	
			Vorquartal	entsprechen- den Vorjahres- quartal		Vorquartal	entsprechen- den Vorjahres- quartal		Vorquartal	entsprechen- den Vorjahres- quartal
	%	Stunden		%	EUR		%	EUR		%

noch: **C Verarbeitendes Gewerbe**

C13 Herstellung von Textilien

Insgesamt	0,4	37,5	+1,5	+2,6	19,00	+6,7	+4,7	17,62	+2,5	+4,8
1	8,3	38,2	-0,3	+1,9	(38,65)	(+1,8)	(+0,7)	(34,66)	(+0,8)	(-0,3)
2	17,5	37,3	+1,6	+2,8	22,73	+5,6	+2,2	20,72	-	-0,7
3	41,5	37,6	+1,1	+1,6	17,10	x	x	16,15	x	x
4	26,4	37,6	+2,7	+5,6	14,96	+8,1	+0,5	14,01	+2,4	+2,3
5	6,3	36,7	-0,8	-1,6	(11,63)	(+2,4)	(+4,4)	(10,90)	(-1,7)	(+3,0)
Männer	76,7	37,6	+1,1	+3,0	19,98	+7,2	+4,4	18,39	+2,3	+3,8
1	9,9	38,3	-	+1,9	(39,47)	(+1,9)	(+0,8)	(35,29)	(+0,8)	(-0,3)
2	18,2	37,4	+1,4	+2,7	(23,33)	(+8,2)	(+3,6)	21,03	+0,2	-0,1
3	43,6	37,6	+0,8	+2,2	16,94	x	x	15,92	x	x
4	25,7	37,8	+2,4	+6,2	15,72	+8,8	+1,9	14,67	+2,7	+3,2
5	2,6	36,7	-3,2	-	13,96	+10,4	+2,0	12,51	+2,5	-0,4
Frauen	23,3	37,2	+3,0	+0,5	(15,74)	(+5,9)	(+4,6)	(15,05)	(+4,7)	(+7,5)
1	3,0	37,5	-0,5	+1,1	(29,61)	(+1,4)	(+2,7)	(27,74)	(+1,6)	(+0,8)
2	15,1	36,6	+1,1	+1,9	20,31	-5,0	-3,8	19,43	-1,3	-3,1
3	34,7	37,9	+4,1	+0,5	(17,76)	x	x	(17,07)	x	x
4	29,0	37,0	+3,9	+3,6	12,72	+4,4	-2,8	12,05	+0,2	+1,1
5	18,2	36,7	+0,8	-2,4	(10,53)	(-0,2)	(+9,5)	(10,14)	(-2,3)	(+8,0)

C14 Herstellung von Bekleidung

Insgesamt	0,1	36,7	-0,2	+0,5	20,33	+2,0	+4,3	18,97	-0,7	+3,0
1	10,3	36,7	-0,3	+0,8	(42,40)	(+4,9)	(-6,0)	(36,68)	(-3,5)	(-7,6)
2	21,7	37,4	+0,3	+1,1	(26,36)	(+0,3)	(+5,1)	(25,03)	(+1,0)	(+3,8)
3	35,5	36,4	-2,9	-0,3	(17,34)	(-0,7)	(+3,6)	(16,58)	(-1,9)	(+3,2)
4	19,4	36,8	+0,3	-2,1	13,33	+6,5	-0,7	12,36	+0,9	-3,0
5	13,2	36,0	+7,5	+7,5	11,13	x	x	10,96	x	x
Männer	37,9	37,2	+0,3	-	27,06	+3,6	+4,6	24,82	+0,3	+2,9
1	16,3	36,9	-	+1,9	/	/	/	(41,65)	(-2,1)	(-6,9)
2	29,2	37,4	-	-0,5	(32,67)	(-0,8)	(+7,0)	(30,94)	(+0,6)	(+5,3)
3	30,4	37,2	-1,8	-1,6	(20,82)	(+2,3)	(+8,2)	(19,98)	(+2,1)	(+7,2)
4	13,8	37,2	+0,8	-2,6	13,98	+4,6	+5,0	13,11	+1,3	+6,3
5	10,4	37,2	+9,7	+9,7	11,25	+2,6	-7,2	11,12	+1,5	-7,4
Frauen	62,1	36,4	-0,5	+0,8	16,12	-1,2	+2,2	15,31	-3,0	+1,5
1	6,6	36,5	-0,3	-0,3	30,85	-7,2	-6,1	29,10	-6,8	-5,4
2	17,1	37,5	+1,1	+3,0	19,81	-1,6	+0,7	18,89	-2,0	+0,2
3	38,6	36,0	-3,5	+0,3	(15,61)	(-3,2)	(+1,0)	(14,91)	(-4,7)	(+1,1)
4	22,7	36,6	-	-2,1	13,08	+7,2	-2,8	12,07	+0,8	-6,1
5	14,9	35,4	+6,0	+6,0	11,08	x	x	10,89	x	x

C15 Herstellung von Leder, Lederwaren und Schuhen

Insgesamt	0	38,5	+0,1	+5,6	18,34	+9,9	-0,4	16,10	+1,9	+5,1
1	4,1	37,8	-1,6	+0,8	(41,05)	/	/	(35,00)	(+1,5)	(-0,6)
2	14,9	38,5	-1,3	+0,8	25,02	x	x	22,59	x	x
3	40,4	38,4	-1,3	+2,1	17,46	+10,0	+1,7	15,32	-2,7	+1,1
4	19,5	38,4	+2,1	+7,9	14,57	+12,5	+3,3	12,90	+0,6	+3,9
5	21,1	38,9	+1,8	+14,4	14,51	x	x	12,40	x	x
Männer	61,7	38,7	+0,5	+7,5	19,93	+11,8	+0,5	17,57	+2,9	+6,4
1	5,4	37,8	-1,6	+1,1	(40,43)	/	/	(34,98)	(+1,5)	(+0,1)
2	16,7	39,0	-1,0	+0,8	(26,47)	x	x	24,10	x	x
3	33,0	38,7	-1,5	+4,6	19,76	+10,0	+1,3	17,37	-2,5	+1,6
4	22,0	38,4	+2,4	+7,9	(14,92)	(+12,2)	(+4,4)	13,27	+0,5	+4,7
5	23,0	38,8	+2,6	x	15,45	x	x	13,20	x	x
Frauen	38,3	38,3	-0,5	+3,0	15,76	+6,6	-3,1	13,70	+0,1	+1,8
1	/	/	/	/	/	/	/	/	/	/
2	12,2	37,6	-1,6	+0,8	21,69	+8,3	+2,6	19,16	-0,3	+1,1
3	52,4	38,1	-1,0	-	(15,10)	(+12,3)	(+1,3)	13,21	-1,2	-0,5
4	15,4	38,3	+0,8	+7,9	13,75	+13,0	+0,4	12,03	+0,6	+1,8
5	18,2	39,2	+0,5	+8,9	12,62	+15,6	x	10,80	-0,6	x

Anmerkung Seite 52

Noch: **5. Durchschnittliche Verdienste und Arbeitszeiten der Arbeitnehmerinnen und Arbeitnehmer im Produzierenden Gewerbe und im Dienstleistungsbereich\*) im II. Quartal 2010 nach Geschlecht und Leistungsgruppen**

Noch: **5.1 Vollzeitbeschäftigte nach Wirtschaftszweigen**

Geschlecht —— Leistungs- gruppe	Anteil der Arbeit- nehmer/ -innen an übergeord- neter Zusammen- fassung	Bruttomonatsverdienst						Sonder- zahlungen	
		insgesamt				ohne Sonderzahlungen			
		II. Quartal 2010	Veränderung II. Quartal 2010 gegenüber dem		II. Quartal 2010	Veränderung II. Quartal 2010 gegenüber dem			
			Vorquartal	entsprechen- den Vorjahres- quartal		Vorquartal	entsprechen- den Vorjahres- quartal		
	%	EUR	%		EUR	%		EUR	

noch: **C Verarbeitendes Gewerbe**

C13 Herstellung von Textilien

Insgesamt	0,4	3 099	+8,3	+7,5	2 874	+4,0	+7,5	/
1	8,3	(6 416)	(+1,6)	(+2,5)	(5 754)	(+0,7)	(+1,4)	/
2	17,5	3 682	+7,1	+4,9	3 355	+1,4	+1,9	/
3	41,5	2 796	x	x	2 640	x	x	/
4	26,4	2 443	+11,1	+6,0	2 287	+5,3	+8,0	/
5	6,3	(1 855)	(+1,7)	(+2,8)	(1 739)	(-2,4)	(+1,5)	/
Männer	76,7	3 267	+8,3	+7,7	3 008	+3,4	+7,1	/
1	9,9	(6 564)	(1,8)	(2,6)	(5 868)	(+0,7)	(+1,6)	/
2	18,2	(3 796)	(9,8)	(6,5)	3 423	+1,8	+2,7	/
3	43,6	2 764	x	x	2 598	x	x	/
4	25,7	2 579	+11,3	+8,2	2 407	+5,1	+9,6	(172)
5	2,6	(2 225)	(+6,9)	(+1,9)	(1 994)	(-0,7)	(-0,4)	/
Frauen	23,3	(2 546)	(+9,0)	(+5,3)	(2 434)	(+7,8)	(+8,3)	/
1	3,0	(4 826)	(+1,0)	(+3,8)	(4 521)	(+1,2)	(+1,8)	/
2	15,1	3 228	-4,0	-2,0	3 088	-0,3	-1,3	/
3	34,7	(2 925)	x	x	(2 811)	x	x	/
4	29,0	2 047	+8,5	+0,7	1 939	+4,2	+4,8	/
5	18,2	(1 679)	(+0,7)	(+6,7)	1 617	-1,5	+5,3	/

C14 Herstellung von Bekleidung

Insgesamt	0,1	3 239	+1,8	+4,8	3 023	-0,9	+3,5	/
1	10,3	(6 768)	(+4,7)	(-5,0)	(5 856)	(-3,6)	(-6,6)	/
2	21,7	(4 287)	(+0,8)	(+6,2)	(4 070)	(+1,4)	(+4,9)	/
3	35,5	(2 744)	(-3,7)	(+3,4)	(2 625)	(-4,7)	(+3,0)	/
4	19,4	2 130	+6,8	-2,9	1 975	+1,2	-5,1	(155)
5	13,2	1 739	x	x	1 713	x	x	/
Männer	37,9	4 376	+3,9	+4,6	4 014	+0,6	+2,9	/
1	16,3	/	/	/	(6 674)	(-2,1)	(-5,2)	/
2	29,2	(5 309)	(-1,0)	(+6,3)	(5 028)	(+0,5)	(+4,6)	/
3	30,4	(3 367)	(+0,4)	(+6,6)	(3 230)	(+0,2)	(+5,6)	/
4	13,8	2 261	+5,7	+2,2	2 120	+2,3	+3,5	/
5	10,4	1 820	+12,9	+2,1	1 799	+11,6	+1,8	/
Frauen	62,1	(2 546)	(-1,8)	(+3,0)	2 419	-3,6	+2,3	/
1	6,6	4 896	-7,5	-6,4	4 618	-7,1	-5,6	/
2	17,1	3 224	-0,7	+3,5	3 074	-1,1	+3,0	/
3	38,6	(2 445)	(-6,5)	(+1,4)	(2 334)	(-8,1)	(+1,5)	/
4	22,7	2 082	+7,3	-4,8	1 921	+0,8	-8,1	(161)
5	14,9	1 705	x	x	1 676	x	x	/

C15 Herstellung von Leder, Lederwaren und Schuhen

Insgesamt	0	3 069	+10,0	+5,1	2 694	+2,0	+11,0	(375)
1	4,1	/	/	/	(5 752)	(+0,1)	(+0,4)	/
2	14,9	4 190	x	x	3 784	x	x	(406)
3	40,4	2 914	+8,6	+4,0	2 557	-4,0	+3,4	(357)
4	19,5	2 430	+14,8	+11,4	2 151	+2,6	+12,1	/
5	21,1	2 456	x	x	2 099	x	x	/
Männer	61,7	3 349	+12,2	+7,9	2 953	+3,4	+14,2	/
1	5,4	(6 639)	(-12,7)	/	(5 744)	(-0,2)	(+1,2)	/
2	16,7	4 484	x	x	4 081	x	x	/
3	33,0	3 324	+8,4	+6,0	2 924	-3,8	+6,4	(401)
4	22,0	2 493	+15,1	+12,8	2 216	+3,0	+13,0	/
5	23,0	2 605	x	x	2 226	x	x	(380)
Frauen	38,3	2 620	+6,0	-0,4	2 278	-0,4	+4,6	(342)
1	/	/	/	/	/	/	/	/
2	12,2	(3 544)	(+6,6)	(+3,5)	(3 129)	(-1,9)	(+2,0)	/
3	52,4	(2 499)	(+11,1)	(+1,2)	2 187	-2,2	-0,6	(313)
4	15,4	2 285	+13,9	+8,1	2 000	+1,4	+9,6	(285)
5	18,2	2 151	+16,3	x	1 842	-	x	/

Anmerkung Seite 52

Noch: **5. Durchschnittliche Verdienste und Arbeitszeiten der Arbeitnehmerinnen und Arbeitnehmer im Produzierenden Gewerbe und im Dienstleistungsbereich\*) im II. Quartal 2010 nach Geschlecht und Leistungsgruppen**

Noch: **5.1 Vollzeitbeschäftigte nach Wirtschaftszweigen**

Geschlecht — Leistungs- gruppe	Anteil der Arbeit- nehmer/- innen an übergeord- neter Zusammen- fassung	Bezahlte Wochenarbeitszeit			Bruttostundenverdienst					
					insgesamt			ohne Sonderzahlungen		
		II. Quartal 2010	Veränderung II. Quartal 2010 gegenüber dem		II. Quartal 2010	Veränderung II. Quartal 2010 gegenüber dem		II. Quartal 2010	Veränderung II. Quartal 2010 gegenüber dem	
			Vorquartal	entsprechen- den Vorjahres- quartal		Vorquartal	entsprechen- den Vorjahres- quartal		Vorquartal	entsprechen- den Vorjahres- quartal
	%	Stunden	%		EUR	%		EUR	%	

noch: **C Verarbeitendes Gewerbe**

C16 Herstellung von Holz-, Flecht-, Korb- und Korkwaren (ohne Möbel)

Insgesamt	0,4	38,9	+2,2	+3,7	17,63	+3,6	+2,0	16,38	+0,5	+1,5
1	9,1	38,8	—	+3,7	/	/	/	(23,44)	(+0,1)	(-0,8)
2	11,4	39,1	+0,8	+2,1	(21,45)	(+6,7)	(+2,7)	(19,84)	(+1,1)	(+3,2)
3	48,8	38,8	+3,5	+4,0	17,52	+2,8	+2,7	16,35	+1,0	+1,9
4	23,9	39,2	+2,1	+3,7	14,50	+5,5	+2,6	13,63	+1,4	+2,7
5	6,7	38,1	-1,6	+4,1	(11,42)	(+3,3)	(+1,5)	(10,91)	(+0,4)	(+0,7)
Männer	87,5	39,1	+2,1	+3,7	17,81	+3,3	+1,9	16,55	+0,5	+1,3
1	9,1	38,7	—	+4,0	(27,24)	(+5,6)	(+1,9)	(24,17)	(+0,6)	(-)
2	11,1	39,0	+0,3	+1,0	(21,42)	(+5,9)	(+1,3)	(19,87)	(+1,0)	(+1,2)
3	47,5	39,1	+2,9	+4,0	17,84	+2,6	+2,9	16,65	+1,2	+2,1
4	25,3	39,4	+2,3	+3,7	14,52	+5,1	+2,7	13,68	+1,3	+3,1
5	7,0	38,1	-1,3	+4,4	(11,63)	(+2,5)	(+2,9)	(11,08)	(-0,5)	(+1,1)
Frauen	12,5	37,6	+3,0	+3,9	16,29	+5,4	+1,7	15,14	-0,1	+1,9
1	9,0	39,7	-0,3	+0,8	/	/	/	(18,42)	(-3,5)	(-8,1)
2	/	/	/	/	/	/	/	/	/	/
3	57,8	36,9	+5,7	+3,7	15,55	+5,0	+1,2	14,51	-0,1	+0,8
4	14,2	37,4	-1,3	+6,6	14,24	+11,2	+1,7	12,96	+3,0	-2,0
5	5,1	38,9	-0,3	+5,7	(9,49)	(+7,4)	/	(9,35)	(+6,5)	(-8,1)

C17 Herstellung von Papier, Pappe und Waren daraus

Insgesamt	0,7	37,9	+0,8	+3,7	22,41	+12,7	+1,7	19,57	+1,9	+2,0
1	8,7	38,6	-0,3	-0,3	38,06	+13,4	+1,5	(32,19)	(+2,0)	(+1,4)
2	21,9	36,8	—	-0,3	27,62	+10,7	+2,5	23,79	+1,8	+1,6
3	33,3	37,7	+1,3	+3,3	21,36	+14,4	+2,5	18,61	+1,4	+1,6
4	25,5	37,9	+0,8	+5,9	(18,15)	(+13,6)	(+3,8)	16,11	+2,2	+5,1
5	10,6	39,9	+1,5	+11,5	12,95	+7,9	-3,4	12,28	+2,9	+4,6
Männer	84,1	38,0	+0,8	+3,8	23,07	+12,8	+1,4	20,09	+1,9	+1,4
1	9,5	38,7	-0,3	-0,3	38,27	+13,7	+3,0	(32,24)	(+2,2)	(+1,8)
2	23,4	36,8	—	-0,3	27,78	+10,9	+2,2	23,87	+1,7	+1,3
3	33,3	37,9	+1,1	+3,8	21,51	+14,4	+2,4	18,77	+1,5	+1,5
4	26,5	38,1	+1,1	+7,0	(18,33)	(+13,8)	(+2,8)	(16,28)	(+2,5)	(+4,7)
5	7,2	41,1	+2,8	+9,0	13,21	+8,6	-1,6	12,53	+3,7	+3,6
Frauen	15,9	37,1	+0,3	+3,6	(18,85)	(+11,5)	(+2,7)	(16,76)	(+1,6)	(+5,2)
1	4,1	37,8	+1,6	+1,9	(35,39)	(+9,3)	(-17,1)	(31,51)	(-0,5)	(-4,0)
2	14,0	36,8	—	-0,3	(26,14)	(+8,3)	(+4,6)	23,08	+1,8	+5,1
3	33,3	36,3	+0,8	+0,3	(20,50)	(+14,3)	(+3,0)	17,70	+0,8	+1,8
4	20,0	36,4	-0,8	-2,9	(16,87)	(+12,4)	(+11,3)	14,86	+0,4	+7,4
5	28,6	38,4	-0,5	+13,6	12,56	+6,4	-6,3	11,91	+1,3	+4,9

C18 Herstellung von Druckerzeugnissen; Vervielfältigung von bespielten Ton-, Bild- und Datenträgern

Insgesamt	0,7	38,1	-0,3	+1,4	22,57	+12,5	+4,4	19,98	+2,2	+1,9
1	9,5	37,5	-0,3	+1,6	/	/	/	(34,30)	(+2,1)	(+2,6)
2	16,1	38,1	+1,3	+2,7	24,67	+11,8	+0,7	22,31	+3,2	+1,5
3	56,0	38,2	-1,5	+0,5	20,28	+7,9	-0,1	18,76	+2,0	+0,6
4	14,4	37,9	+2,7	+3,6	16,24	+9,7	-3,3	14,75	+1,8	+1,2
5	4,1	38,1	-0,5	-1,0	14,82	+14,7	+12,4	13,09	+1,8	+8,7
Männer	78,3	38,2	-0,5	+1,6	(23,86)	(+13,7)	(+5,7)	20,96	+2,5	+1,7
1	11,4	37,5	-0,3	+1,4	/	/	/	(34,50)	(+2,5)	(+3,0)
2	17,9	38,0	+1,1	+2,7	25,04	+12,2	+0,2	22,66	+3,5	+1,5
3	55,0	38,5	-1,5	+0,8	20,79	+8,1	+0,1	19,28	+2,4	+0,3
4	12,6	37,7	+1,1	+3,0	17,51	+12,2	+1,3	15,65	+2,1	+1,5
5	3,1	38,8	+0,5	-0,3	(15,87)	(+14,9)	(+12,8)	13,98	+1,7	+9,4
Frauen	21,7	37,7	+0,5	+1,1	17,85	+6,8	-1,2	16,40	+0,7	+3,3
1	2,8	37,7	+0,5	+2,4	(33,90)	(-0,1)	(-3,3)	(31,27)	(-4,3)	(-3,3)
2	9,5	38,7	+2,1	+3,8	(22,23)	(+9,2)	(+5,6)	(19,97)	(+1,2)	(+2,2)
3	59,4	37,4	-1,6	-0,3	18,51	+7,0	-1,4	16,98	+0,6	+2,2
4	20,9	38,4	+6,7	+4,9	13,54	+1,9	-13,7	12,82	-0,4	+1,0
5	7,4	37,1	-1,9	-1,9	13,14	+14,1	+12,4	11,67	+1,8	+8,0



Noch: **5. Durchschnittliche Verdienste und Arbeitszeiten der Arbeitnehmerinnen und Arbeitnehmer im Produzierenden Gewerbe und im Dienstleistungsbereich\*) im II. Quartal 2010 nach Geschlecht und Leistungsgruppen**

Noch: **5.1 Vollzeitbeschäftigte nach Wirtschaftszweigen**

Geschlecht —— Leistungs- gruppe	Anteil der Arbeit- nehmer/ -innen an übergeord- neter Zusammen- fassung	Bruttomonatsverdienst						Sonder- zahlungen
		insgesamt			ohne Sonderzahlungen			
		II. Quartal 2010	Veränderung II. Quartal 2010 gegenüber dem		II. Quartal 2010	Veränderung II. Quartal 2010 gegenüber dem		
			Vorquartal	entsprechen- den Vorjahres- quartal		Vorquartal	entsprechen- den Vorjahres- quartal	
	%	EUR	%		EUR	%		EUR

noch: **C Verarbeitendes Gewerbe**

C16 Herstellung von Holz-, Flecht-, Korb- und Korkwaren (ohne Möbel)

Insgesamt	0,4	2 979	+5,8	+5,8	2 768	+2,6	+5,2	/
1	9,1	(4 429)	(+4,6)	(+4,8)	(3 956)	(+0,1)	(+2,9)	/
2	11,4	(3 641)	(+7,4)	(+4,7)	(3 367)	(+1,7)	(+5,2)	/
3	48,8	2 952	+6,3	+6,7	2 756	+4,4	+5,9	/
4	23,9	2 472	+7,8	+6,6	2 324	+3,6	+6,8	/
5	6,7	(1 892)	(+1,8)	(+5,8)	1 808	-1,0	+5,0	/
Männer	87,5	3 024	+5,4	+5,7	2 810	+2,6	+5,0	/
1	9,1	(4 582)	(+5,6)	(+6,2)	(4 065)	(+0,6)	(+4,2)	/
2	11,1	(3 633)	(+6,3)	(+2,5)	(3 370)	(+1,3)	(+2,5)	/
3	47,5	3 033	+5,8	+7,1	2 831	+4,3	+6,2	/
4	25,3	2 485	+7,6	+6,5	2 341	+3,7	+6,9	/
5	7,0	1 923	+0,9	+7,1	1 833	-1,9	+5,3	(090)
Frauen	12,5	2 663	+8,7	+5,6	2 475	+3,1	+5,8	/
1	9,0	/	/	/	(3 180)	(-3,6)	(-7,3)	/
2	/	/	/	/	/	/	/	/
3	57,8	2 491	+10,9	+4,7	2 324	+5,4	+4,3	/
4	14,2	(2 315)	(+9,9)	(+8,5)	2 107	+1,9	+4,6	/
5	5,1	(1 604)	(+7,1)	/	(1 580)	(+6,1)	(-2,9)	/

C17 Herstellung von Papier, Pappe und Waren daraus

Insgesamt	0,7	3 687	+13,6	+5,4	3 219	+2,7	+5,8	(468)
1	8,7	6 383	+13,0	+1,3	(5 398)	(+1,7)	(+1,2)	/
2	21,9	4 419	+10,6	+2,3	3 806	+1,7	+1,4	(612)
3	33,3	3 496	+15,8	+5,9	3 046	+2,6	+5,0	(450)
4	25,5	(2 989)	(+14,6)	(+9,8)	2 652	+3,1	+11,1	/
5	10,6	2 246	+9,6	+7,7	2 130	+4,5	+16,7	/
Männer	84,1	3 810	+13,8	+5,2	3 318	+2,8	+5,2	(492)
1	9,5	6 430	+13,2	+2,7	(5 417)	(+1,8)	(+1,5)	/
2	23,4	4 446	+10,8	+2,1	3 820	+1,7	+1,1	(626)
3	33,3	3 545	+15,8	+6,4	3 094	+2,8	+5,5	(451)
4	26,5	(3 035)	(+15,0)	(+10,0)	2 696	+3,7	+12,1	/
5	7,2	2 358	+11,7	+7,2	2 237	+6,7	+12,9	/
Frauen	15,9	(3 035)	(+11,5)	(+6,2)	2 698	+1,6	+8,8	/
1	4,1	(5 806)	(+10,9)	(-15,6)	(5 169)	(+0,9)	(-2,3)	/
2	14,0	4 176	+8,3	+4,4	3 687	+1,8	+4,9	/
3	33,3	(3 238)	(+15,5)	(+3,5)	2 795	+1,8	+2,3	/
4	20,0	(2 666)	(+11,4)	(+8,0)	2 349	-0,5	+4,2	/
5	28,6	2 097	+5,9	+6,5	1 988	+0,8	+19,3	/

C18 Herstellung von Druckerzeugnissen; Vervielfältigung von bespielten Ton-, Bild- und Datenträgern

Insgesamt	0,7	3 735	+12,2	+5,9	3 306	+1,9	+3,4	/
1	9,5	/	/	/	(5 595)	(+2,0)	(+4,3)	/
2	16,1	4 079	+13,1	+3,3	3 688	+4,4	+4,2	/
3	56,0	3 367	+6,1	+0,3	3 115	+0,4	+1,1	/
4	14,4	2 678	+12,9	+0,3	2 431	+4,8	+4,9	/
5	4,1	2 454	+14,1	+11,3	2 168	+1,3	+7,6	/
Männer	78,3	(3 959)	(+13,1)	(+7,3)	3 478	+1,9	+3,2	/
1	11,4	/	/	/	(5 627)	(+2,3)	(+4,6)	/
2	17,9	4 130	+13,4	+2,6	3 737	+4,6	+4,0	/
3	55,0	3 474	+6,4	+0,9	3 222	+0,8	+1,0	/
4	12,6	2 870	+13,5	+4,5	2 565	+3,2	+4,7	/
5	3,1	2 676	+15,4	+12,4	2 357	+2,1	+9,0	/
Frauen	21,7	2 925	+7,5	+0	2 687	+1,4	+4,6	/
1	2,8	(5 551)	(+0,5)	(-1,0)	/	/	/	/
2	9,5	(3 735)	(+11,3)	(+9,5)	(3 356)	(+3,2)	(+6,0)	/
3	59,4	3 007	+5,3	-1,6	2 759	-1,0	+2,0	/
4	20,9	2 260	+8,7	-9,4	2 140	+6,3	+6,0	/
5	7,4	2 117	+12,0	+10,4	1 880	-	+6,0	/

Anmerkung Seite 52



Noch: **5. Durchschnittliche Verdienste und Arbeitszeiten der Arbeitnehmerinnen und Arbeitnehmer im Produzierenden Gewerbe und im Dienstleistungsbereich\*) im II. Quartal 2010 nach Geschlecht und Leistungsgruppen**

Noch: **5.1 Vollzeitbeschäftigte nach Wirtschaftszweigen**

Geschlecht — Leistungs- gruppe	Anteil der Arbeit- nehmer/- innen an übergeord- neter Zusammen- fassung	Bezahlte Wochenarbeitszeit			Bruttostundenverdienst					
					insgesamt			ohne Sonderzahlungen		
		II. Quartal 2010	Veränderung II. Quartal 2010 gegenüber dem		II. Quartal 2010	Veränderung II. Quartal 2010 gegenüber dem		II. Quartal 2010	Veränderung II. Quartal 2010 gegenüber dem	
			Vorquartal	entsprechen- den Vorjahres- quartal		Vorquartal	entsprechen- den Vorjahres- quartal		Vorquartal	entsprechen- den Vorjahres- quartal
	%	Stunden	%		EUR	%		EUR	%	

noch: **C Verarbeitendes Gewerbe**

C19 Kokerei und Mineralölverarbeitung

Insgesamt	0,2	38,5	+0,4	+1,3	31,86	-14,1	+0,8	29,61	+2,9	-0,9
1	20,7	38,6	—	—	43,55	-25,7	+1,2	40,52	+0,9	-0,5
2	36,8	38,0	+0,3	+0,8	32,74	-14,6	+2,2	30,66	+4,5	-0,2
3	34,5	39,1	+0,5	+2,4	26,45	-0,5	-0,3	24,38	+3,3	-1,3
4	6,9	37,6	+0,5	+2,7	22,37	+3,0	-2,4	20,55	+1,6	-2,5
5	1,1	38,3	-0,3	+2,1	13,14	x	x	11,88	x	x
Männer	90,8	38,5	+0,3	+1,0	32,26	-14,4	+0,7	30,04	+2,9	-1,1
1	21,0	38,6	—	—	44,02	-25,7	+1,0	40,94	+1,0	-0,7
2	38,5	38,0	+0,3	+0,8	32,91	-14,6	+2,0	30,82	+4,7	-0,5
3	33,4	39,3	+0,8	+2,1	26,41	-0,9	-0,7	24,48	+3,4	-1,6
4	6,6	37,6	+0,8	+3,3	22,09	+4,0	-3,0	20,43	+0,9	-2,9
5	0,4	38,2	—	+4,1	13,98	x	x	12,48	x	x
Frauen	9,2	38,0	-0,3	+2,7	27,85	-9,7	+2,5	25,31	+2,2	+1,3
1	17,6	38,7	—	—	37,93	-26,1	+3,4	35,51	+0,5	+2,6
2	19,4	37,8	—	+2,2	29,25	-15,0	+4,1	27,42	+1,4	+3,0
3	45,4	37,9	—	+5,3	26,70	+2,7	+2,8	23,63	+3,2	+1,5
4	9,9	37,8	—	—	24,18	-1,0	+2,3	21,34	+5,6	+0,5
5	7,8	38,4	-0,3	—	12,67	+10,2	+0,2	11,54	+0,3	+0,4

C20 Herstellung von chemischen Erzeugnissen

Insgesamt	2,1	38,0	+0,4	+1,8	32,63	+21,7	-0,9	25,68	+2,7	+2,4
1	17,2	38,5	-0,3	+0,5	62,15	+37,2	-4,4	41,49	+2,2	+2,8
2	21,7	37,7	+0,3	+1,9	33,02	+13,7	-1,4	27,99	+1,2	+1,2
3	41,3	37,8	+0,8	+1,6	26,60	+19,4	+3,5	22,23	+4,5	+3,9
4	15,3	38,6	—	+2,9	19,90	+10,4	+0,8	17,24	+3,3	+1,8
5	4,5	38,3	+0,5	+6,1	15,38	+2,2	+8,5	14,01	+3,2	+7,8
Männer	83,2	38,2	+0,5	+1,9	33,44	+22,7	-1,0	26,22	+2,9	+2,5
1	17,4	38,6	-0,3	+0,3	64,23	+38,0	-4,5	42,68	+2,4	+3,0
2	20,5	37,8	+0,3	+2,2	33,95	+14,3	-1,3	28,83	+1,7	+1,4
3	42,6	38,0	+0,8	+1,9	27,05	+20,5	+3,9	22,58	+5,1	+4,3
4	16,1	38,7	+0,5	+3,5	19,97	+11,9	-0,3	17,28	+3,3	+1,6
5	3,5	37,8	-0,5	+4,1	(15,55)	/	(+11,0)	(14,14)	(+4,0)	(+8,5)
Frauen	16,8	37,4	-0,3	+1,4	28,55	+15,6	-0,1	22,94	+1,0	+1,5
1	16,4	38,0	-0,3	+0,8	51,07	+32,3	-2,8	35,18	+1,4	+2,2
2	27,9	37,1	—	+0,8	29,57	+11,1	-2,0	24,91	-0,5	+0,6
3	34,7	36,8	—	+0,8	23,79	+12,2	+1,2	20,10	+0,3	+0,9
4	11,2	38,0	-2,8	+0,5	(19,43)	/	(+6,9)	(16,95)	(+3,2)	(+2,5)
5	9,7	39,2	+2,6	+9,8	15,10	-1,0	+4,2	13,78	+1,8	+6,4

C21 Herstellung von pharmazeutischen Erzeugnissen

Insgesamt	0,3	37,7	+0,5	-0,1	(34,39)	(+29,8)	(-0,8)	25,23	+2,4	+1,3
1	16,4	39,5	+0,5	+0,3	64,69	+37,6	-3,5	43,22	+0,9	+1,4
2	24,9	37,6	+0,3	—	(34,83)	(+23,0)	(-3,4)	27,12	+1,4	+1,5
3	38,5	37,5	+0,3	—	(29,43)	(+31,0)	(+2,2)	21,64	+4,1	+0,5
4	16,0	36,9	+1,4	-0,8	(17,97)	(+16,6)	(+3,9)	14,73	+0,4	+1,8
5	4,2	35,6	-1,9	-3,5	12,60	+9,9	+0,5	11,36	-0,5	-0,6
Männer	62,1	37,9	+0,5	—	(38,19)	(+35,1)	(+0,9)	27,36	+2,8	+1,3
1	20,5	39,7	+0,8	+0,5	67,81	+39,2	-2,7	44,62	+1,0	+1,8
2	24,1	37,6	+0,3	+0,3	36,64	+27,2	+1,9	27,98	+2,3	+1,6
3	39,3	37,5	—	—	(30,55)	(+39,1)	(+3,3)	22,26	+3,9	+0,0
4	15,1	36,8	+1,4	-1,3	(19,20)	(+18,0)	(+4,9)	15,58	+0,7	+2,1
5	1,1	37,7	+0,8	/	(14,30)	(+8,6)	/	12,81	-2,7	/
Frauen	37,9	37,4	+0,5	-0,5	(28,09)	(+19,6)	(-4,6)	(21,70)	(+1,9)	(+1,2)
1	9,8	38,9	-0,5	-0,3	53,74	+31,7	-6,2	38,32	+0,5	+0,4
2	26,1	37,6	+0,5	-0,5	(32,10)	(+16,5)	(-11,3)	25,81	+0,1	+1,5
3	37,2	37,5	+0,5	-0,3	/	/	/	20,57	+4,2	+1,1
4	17,7	36,9	+0,8	-0,3	(16,26)	(+15,2)	(+3,1)	13,56	+0,7	+2,3
5	9,2	35,2	-2,5	-4,1	12,27	+10,4	-0,5	11,07	—	-1,6

Anmerkung Seite 52

Noch: **5. Durchschnittliche Verdienste und Arbeitszeiten der Arbeitnehmerinnen und Arbeitnehmer im Produzierenden Gewerbe und im Dienstleistungsbereich\*) im II. Quartal 2010 nach Geschlecht und Leistungsgruppen**

Noch: **5.1 Vollzeitbeschäftigte nach Wirtschaftszweigen**

Geschlecht —— Leistungs- gruppe	Anteil der Arbeit- nehmer/ -innen an übergeord- neter Zusammen- fassung	Bruttomonatsverdienst						Sonder- zahlungen
		insgesamt			ohne Sonderzahlungen			
		II. Quartal 2010	Veränderung II. Quartal 2010 gegenüber dem		II. Quartal 2010	Veränderung II. Quartal 2010 gegenüber dem		
			Vorquartal	entsprechen- den Vorjahres- quartal		Vorquartal	entsprechen- den Vorjahres- quartal	
	%	EUR	%		EUR	%		EUR

noch: **C Verarbeitendes Gewerbe**

C19 Kokerei und Mineralölverarbeitung

Insgesamt	0,2	5 326	-13,7	+2,1	4 951	+3,3	+0,4	375
1	20,7	7 307	-25,8	+1,2	6 799	+0,9	-0,4	508
2	36,8	5 402	-14,4	+3,0	5 059	+4,8	+0,5	343
3	34,5	4 493	+0,1	+1,9	4 143	+4,0	+1,0	(350)
4	6,9	3 658	+3,8	+0,2	3 361	+2,3	+0,1	(297)
5	1,1	2 188	x	x	1 978	—	x	210
Männer	90,8	5 399	-14,0	+1,8	5 029	+3,4	+0,1	371
1	21,0	7 385	-25,7	+1,1	6 869	+1,0	-0,6	516
2	38,5	5 432	-14,3	+2,7	5 087	+5,0	+0,2	345
3	33,4	4 507	-0,2	+1,2	4 178	+4,2	+0,3	(329)
4	6,6	3 610	+4,9	+0,1	3 339	+1,8	+0,2	/
5	0,4	2 322	x	x	2 072	x	x	249
Frauen	9,2	4 602	-9,7	+5,3	4 182	+2,1	+4,0	420
1	17,6	6 372	-26,2	+3,3	5 965	+0,3	+2,5	407
2	19,4	4 806	-14,8	+6,5	4 504	+1,5	+5,3	301
3	45,4	4 393	+2,5	+8,1	3 889	+3,0	+6,8	504
4	9,9	3 974	-0,8	+2,4	3 508	+5,8	+0,6	(466)
5	7,8	2 111	+9,8	+0	1 924	+0,1	+0,4	188

C20 Herstellung von chemischen Erzeugnissen

Insgesamt	2,1	5 394	+22,1	+0,9	4 245	+3,0	+4,3	1 149
1	17,2	10 405	+37,1	-3,9	6 946	+2,1	+3,3	3 459
2	21,7	5 404	+13,8	+0,4	4 582	+1,3	+3,1	822
3	41,3	4 369	+20,3	+5,2	3 651	+5,2	+5,5	(718)
4	15,3	3 342	+10,7	+4,0	2 894	+3,5	+5,0	(448)
5	4,5	(2 562)	(+2,9)	(+15,3)	(2 332)	(+3,9)	(+14,4)	/
Männer	83,2	5 546	+23,3	+0,9	4 349	+3,4	+4,5	1 197
1	17,4	10 783	+37,9	-4,0	7 164	+2,3	+3,5	3 619
2	20,5	5 581	+14,6	+0,9	4 739	+1,9	+3,5	842
3	42,6	4 462	+21,4	+5,6	3 723	+5,9	+6,0	(739)
4	16,1	3 360	+12,6	+3,2	2 907	+4,0	+5,2	(453)
5	3,5	(2 557)	(+3,8)	(+15,9)	(2 324)	(+3,6)	(+13,1)	/
Frauen	16,8	4 645	+15,4	+1,4	3 732	+0,8	+3,0	(913)
1	16,4	8 429	+32,0	-2,1	5 806	+1,2	+3,0	(2 623)
2	27,9	4 761	+10,8	-1,3	4 011	-0,7	+1,4	(750)
3	34,7	3 804	+12,3	+2,1	3 214	+0,4	+1,8	590
4	11,2	(3 212)	(-1,6)	(+7,6)	(2 802)	(+0,3)	(+3,2)	(410)
5	9,7	2 570	+1,4	+14,2	2 347	4,5	16,8	(224)

C21 Herstellung von pharmazeutischen Erzeugnissen

Insgesamt	0,3	(5 635)	(+30,5)	(-1,0)	(4 134)	(+2,9)	(+1,2)	/
1	16,4	11 110	+38,3	-3,1	7 423	+1,4	+1,7	(3 687)
2	24,9	(5 698)	(+23,6)	(-3,3)	4 435	+1,8	+1,6	/
3	38,5	(4 801)	(+31,5)	(+2,4)	(3 530)	(+4,4)	(+0,7)	/
4	16,0	(2 879)	(+18,0)	(+3,1)	(2 360)	(+1,6)	(+1,1)	/
5	4,2	1 951	+8,0	-2,9	1 759	-2,3	-3,9	/
Männer	62,1	(6 290)	(+35,9)	(+1,0)	4 506	+3,3	+1,4	/
1	20,5	11 697	+40,3	-2,2	7 696	+1,8	+2,2	(4 001)
2	24,1	5 993	+27,6	+2,3	4 577	+2,6	+1,9	/
3	39,3	(4 984)	(+39,2)	(+3,6)	3 631	+4,0	+0,3	/
4	15,1	(3 075)	(+19,7)	(+3,8)	(2 495)	(+2,2)	(+1,0)	/
5	1,1	(2 345)	(+9,7)	/	2 099	-1,8	/	/
Frauen	37,9	/	/	/	(3 525)	(+2,3)	(+0,7)	/
1	9,8	9 092	+31,0	-6,3	6 483	—	+0,3	(2 609)
2	26,1	(5 251)	(+17,3)	(-11,6)	4 221	+0,7	+1,1	/
3	37,2	/	/	/	(3 355)	(+5,0)	(+1,1)	/
4	17,7	(2 606)	(+16,1)	(+2,8)	(2 173)	(+1,4)	(+2,0)	/
5	9,2	1 878	+7,9	-4,6	1 695	-2,2	-5,6	(183)

Anmerkung Seite 52

Noch: **5. Durchschnittliche Verdienste und Arbeitszeiten der Arbeitnehmerinnen und Arbeitnehmer im Produzierenden Gewerbe und im Dienstleistungsbereich\*) im II. Quartal 2010 nach Geschlecht und Leistungsgruppen**

Noch: **5.1 Vollzeitbeschäftigte nach Wirtschaftszweigen**

Geschlecht — Leistungs- gruppe	Anteil der Arbeit- nehmer/- innen an übergeord- neter Zusammen- fassung	Bezahlte Wochenarbeitszeit			Bruttostundenverdienst					
					insgesamt			ohne Sonderzahlungen		
		II. Quartal 2010	Veränderung II. Quartal 2010 gegenüber dem		II. Quartal 2010	Veränderung II. Quartal 2010 gegenüber dem		II. Quartal 2010	Veränderung II. Quartal 2010 gegenüber dem	
			Vorquartal	entsprechen- den Vorjahres- quartal		Vorquartal	entsprechen- den Vorjahres- quartal		Vorquartal	entsprechen- den Vorjahres- quartal
	%	Stunden		%	EUR		%	EUR		%

noch: **C Verarbeitendes Gewerbe**

C22 Herstellung von Gummi- und Kunststoffwaren

Insgesamt	1,6	38,5	+1,2	+1,1	19,31	+6,7	+7,3	17,41	+1,9	+5,1
1	7,3	38,6	-0,5	+0,3	44,80	+4,0	+2,2	37,40	+1,3	+1,4
2	11,1	38,0	-0,3	+1,3	26,59	+11,0	+6,4	23,30	+2,5	+3,0
3	34,2	38,0	+0,8	+2,4	19,11	+7,9	+5,9	17,43	+2,6	+4,0
4	30,2	38,4	+1,3	-2,5	14,34	+4,7	+11,5	13,51	+2,6	+9,3
5	17,2	39,6	+2,6	+6,2	(13,10)	(+9,8)	(+0,8)	12,11	+2,9	-1,3
Männer	81,2	38,7	+1,6	+0,5	20,29	+6,7	+7,0	18,25	+1,7	+4,7
1	8,2	38,8	-0,5	+0,5	45,35	+3,8	+2,0	37,83	+1,1	+1,5
2	11,6	38,4	-	+1,9	26,76	+10,9	+6,5	23,46	+2,3	+2,8
3	36,9	38,2	+1,1	+3,2	19,36	+7,8	+4,8	17,69	+2,8	+3,1
4	29,2	38,9	+2,1	-4,0	(14,94)	(+5,6)	(+10,1)	14,03	+1,8	+7,7
5	14,2	39,8	+4,7	+3,6	14,23	+8,2	+3,0	13,04	+0,9	-0,5
Frauen	18,8	37,4	-0,8	+3,6	(14,93)	(+6,8)	x	13,68	+3,6	x
1	3,5	36,8	-0,3	-0,3	38,97	+5,6	+3,9	32,79	+2,1	-0,2
2	9,2	36,0	-0,3	-1,6	25,63	+11,8	+6,2	22,35	+3,7	+3,8
3	22,6	37,2	+1,1	-0,8	17,31	+8,9	+11,5	15,56	+0,8	+7,6
4	34,5	36,5	-1,1	+2,2	(12,01)	(+2,1)	x	(11,48)	(+8,6)	x
5	30,2	39,2	-1,0	+11,0	(10,77)	(+10,6)	(-5,0)	10,18	+4,8	-3,7

C23 Herstellung von Glas und Glaswaren, Keramik, Verarbeitung von Steinen und Erden

Insgesamt	0,9	39,8	+2,8	+0,7	19,81	+1,1	+3,4	18,53	+0,3	+3,1
1	6,9	39,1	+1,3	+0,5	(44,82)	(-5,0)	(+6,6)	(40,76)	(+0,3)	(+6,2)
2	13,8	38,8	+0,5	+2,4	(24,69)	(+0,1)	(+2,4)	(23,12)	(+0,4)	(+2,0)
3	35,6	39,5	+2,1	-1,0	19,10	+3,0	+4,5	17,96	+1,2	+4,4
4	29,9	39,4	+3,7	+1,3	16,28	+6,4	+4,3	15,21	+1,5	+3,5
5	13,8	42,8	+6,2	+3,4	(12,71)	(+2,3)	(-0,9)	(12,22)	(+0,7)	(-0,6)
Männer	86,3	40,0	+3,1	+0,5	20,21	+0,9	+3,9	18,88	+0,3	+3,5
1	7,0	39,1	+1,3	+0,5	(46,22)	/	(+7,1)	(41,80)	(+0,4)	(+6,7)
2	13,9	39,0	+0,5	+2,6	(24,75)	(+0,2)	(+3,0)	(23,19)	(+0,8)	(+2,5)
3	34,6	39,7	+2,3	-1,2	19,59	+2,7	+5,4	18,38	+1,1	+5,1
4	30,5	39,5	+4,2	+0,5	16,70	+6,7	+5,0	15,61	+2,0	+4,2
5	14,0	43,5	+6,6	+4,1	(12,87)	(+2,1)	(-0,7)	(12,38)	(+0,7)	(-0,5)
Frauen	13,7	38,2	+0,3	+2,1	(17,15)	(+2,6)	(+0,6)	(16,21)	(+0,1)	(+0,4)
1	6,3	38,6	+0,3	-1,3	/	/	/	/	/	/
2	13,0	37,7	+1,1	+1,3	(24,25)	(-0,4)	(-1,7)	(22,62)	(-2,2)	(-1,9)
3	41,8	38,2	+0,5	-0,3	16,48	+4,8	-	15,68	+1,4	+0,4
4	26,5	38,7	-1,0	+8,7	(13,14)	(+3,5)	(-2,4)	(12,28)	(-1,9)	(-3,6)
5	12,4	37,4	+0,3	-2,1	11,44	+3,3	-0,8	10,85	-1,5	-0,4

C24 Metallerzeugung und -bearbeitung

Insgesamt	3,0	36,3	+2,5	+12,8	24,36	+5,3	+0,2	22,16	+2,4	+2,8
1	12,2	37,6	+0,3	+5,3	38,14	-1,6	-1,9	33,70	+0,8	+1,3
2	18,1	35,7	+1,4	+11,6	27,24	+6,2	+1,6	25,21	+2,4	+3,9
3	43,1	35,9	+2,3	+14,3	22,27	+7,1	+1,8	20,53	+3,1	+4,0
4	21,3	36,5	+4,3	+15,1	20,00	+8,9	+1,5	17,89	+3,5	+4,6
5	5,3	37,1	+6,0	+14,9	16,43	+9,2	+4,9	14,90	+3,1	+2,5
Männer	91,5	36,3	+2,5	+13,1	24,51	+5,1	+0,2	22,34	+2,6	+2,9
1	11,8	37,8	+0,3	+5,9	38,70	-2,1	-1,9	34,24	+0,8	+1,3
2	17,8	35,8	+1,7	+11,9	27,38	+6,3	+1,7	25,37	+2,7	+4,0
3	43,6	35,9	+2,3	+15,1	22,43	+7,0	+1,9	20,73	+3,2	+4,2
4	22,3	36,5	+4,6	+15,5	20,13	+8,8	+1,6	18,00	+3,6	+4,8
5	4,5	37,6	+7,1	+14,6	16,76	+7,0	+2,4	15,35	+2,3	+0,8
Frauen	8,5	35,9	+2,0	+9,1	22,72	+7,3	+0,1	20,23	+0,9	+1,2
1	17,1	36,7	+1,1	+4,0	33,81	+2,7	-2,1	29,57	+0,3	+1,0
2	20,5	34,9	+1,5	+9,7	25,97	+4,8	+1,2	23,63	-0,4	+2,3
3	38,3	36,2	+3,1	+8,7	(20,24)	(+8,6)	(-0,3)	18,10	+0,5	+0,6
4	9,9	36,4	+2,2	+11,3	16,89	+10,6	+0,5	15,11	+2,0	-0,3
5	14,2	35,4	+2,0	+16,4	(15,23)	(+18,5)	x	(13,25)	(+5,7)	x

Anmerkung Seite 52

Noch: **5. Durchschnittliche Verdienste und Arbeitszeiten der Arbeitnehmerinnen und Arbeitnehmer im Produzierenden Gewerbe und im Dienstleistungsbereich\*) im II. Quartal 2010 nach Geschlecht und Leistungsgruppen**

Noch: **5.1 Vollzeitbeschäftigte nach Wirtschaftszweigen**

Geschlecht —— Leistungs- gruppe	Anteil der Arbeit- nehmer/ -innen an übergeord- neter Zusammen- fassung	Bruttomonatsverdienst						Sonder- zahlungen
		insgesamt			ohne Sonderzahlungen			
		II. Quartal 2010	Veränderung II. Quartal 2010 gegenüber dem		II. Quartal 2010	Veränderung II. Quartal 2010 gegenüber dem		
			Vorquartal	entsprechen- den Vorjahres- quartal		Vorquartal	entsprechen- den Vorjahres- quartal	
	%	EUR	%		EUR	%		EUR

noch: **C Verarbeitendes Gewerbe**

C22 Herstellung von Gummi- und Kunststoffwaren

Insgesamt	1,6	3 227	+8,0	+8,5	2 910	+3,1	+6,3	/
1	7,3	7 517	+3,6	+2,7	6 276	+0,9	+1,8	/
2	11,1	4 393	+10,9	+7,9	3 849	+2,4	+4,3	/
3	34,2	3 158	+8,8	+8,5	2 881	+3,5	+6,6	(277)
4	30,2	(2 392)	(+6,1)	(+8,5)	2 254	+4,0	+6,5	/
5	17,2	(2 255)	(+12,8)	(+6,9)	2 085	+5,7	+4,7	/
Männer	81,2	3 411	+8,4	+7,5	3 068	+3,3	+5,2	/
1	8,2	7 644	+3,4	+2,5	6 377	+0,7	+1,9	/
2	11,6	4 463	+10,8	+8,5	3 914	+2,2	+4,8	/
3	36,9	3 209	+8,7	+7,9	2 933	+3,7	+6,3	/
4	29,2	(2 526)	(+7,8)	(+5,8)	2 372	+3,9	+3,4	/
5	14,2	(2 463)	(+13,3)	(+6,9)	2 257	+5,7	+3,2	/
Frauen	18,8	(2 429)	(+6,2)	x	2 225	+3,0	x	/
1	3,5	6 237	+5,5	+3,8	5 248	+2,0	-0,3	/
2	9,2	(4 011)	(+11,4)	(+4,5)	3 498	+3,4	+2,1	/
3	22,6	2 800	+10,1	+10,6	2 517	+1,8	+6,8	(282)
4	34,5	(1 904)	(+1,0)	x	(1 821)	(+7,5)	x	/
5	30,2	(1 834)	(+9,4)	(+5,5)	(1 734)	(+3,8)	(+7,0)	/

C23 Herstellung von Glas und Glaswaren, Keramik, Verarbeitung von Steinen und Erden

Insgesamt	0,9	3 423	+4,0	+4,2	3 202	+3,1	+3,8	/
1	6,9	(7 606)	(-3,8)	(+6,9)	(6 918)	(+1,6)	(+6,5)	/
2	13,8	(4 167)	(+0,8)	(+4,9)	(3 902)	(+1,1)	(+4,4)	/
3	35,6	3 275	+5,1	+3,3	3 080	+3,3	+3,2	/
4	29,9	2 784	+10,2	+5,7	2 602	+5,2	+4,8	/
5	13,8	2 364	+8,6	+2,6	2 272	+6,8	+2,8	/
Männer	86,3	3 515	+4,2	+4,4	3 284	+3,6	+4,1	/
1	7,0	(7 857)	(-3,5)	(+7,6)	(7 107)	(+1,9)	(+7,3)	/
2	13,9	(4 195)	(+0,8)	(+5,7)	(3 930)	(+1,4)	(+5,1)	/
3	34,6	3 379	+5,1	+4,0	3 171	+3,5	+3,8	/
4	30,5	2 863	+11,2	+5,3	2 676	+6,2	+4,5	/
5	14,0	2 434	+9,0	+3,4	2 343	+7,6	+3,7	/
Frauen	13,7	(2 846)	(+2,7)	(+2,7)	(2 689)	(+0,1)	(+2,4)	/
1	6,3	(5 857)	(-4,5)	(+3,8)	/	/	/	/
2	13,0	(3 976)	(+0,8)	(-0,2)	(3 709)	(-1,0)	(-0,4)	/
3	41,8	2 736	+5,3	-0,1	2 604	+1,9	+0,3	/
4	26,5	(2 207)	(+2,4)	(+5,9)	(2 062)	(-3,1)	(+4,6)	/
5	12,4	1 857	+3,5	-2,9	1 762	-1,3	-2,4	/

C24 Metallerzeugung und -bearbeitung

Insgesamt	3,0	3 838	+7,9	+13,1	3 491	+5,0	+16,0	/
1	12,2	6 237	-1,3	+3,5	5 511	+1,1	+6,9	/
2	18,1	4 226	+7,8	+13,4	3 910	+4,0	+16,0	/
3	43,1	3 474	+9,5	+16,5	3 203	+5,3	+19,0	/
4	21,3	3 168	+13,5	+16,8	2 834	+7,9	+20,4	/
5	5,3	2 648	+15,8	+20,4	2 401	+9,2	+17,8	/
Männer	91,5	3 865	+7,8	+13,4	3 522	+5,1	+16,4	/
1	11,8	6 349	-1,9	+3,7	5 617	+1,0	+7,1	/
2	17,8	4 257	+8,0	+13,7	3 945	+4,3	+16,3	/
3	43,6	3 498	+9,3	+17,1	3 232	+5,4	+19,8	/
4	22,3	3 189	+13,6	+17,0	2 852	+8,1	+20,8	/
5	4,5	2 737	+14,6	+17,4	2 507	+9,6	+15,5	/
Frauen	8,5	3 546	+9,6	+9,4	3 158	+3,1	+10,5	/
1	17,1	5 399	+4,0	+2,0	4 722	+1,6	+5,2	/
2	20,5	3 940	+6,4	+11,3	3 585	+1,1	+12,5	/
3	38,3	3 182	+11,8	+8,3	2 845	+3,4	+9,2	/
4	9,9	2 674	+13,1	+12,0	2 392	+4,2	+11,0	/
5	14,2	/	/	/	(2 038)	(+7,9)	x	/

Anmerkung Seite 52

Noch: **5. Durchschnittliche Verdienste und Arbeitszeiten der Arbeitnehmerinnen und Arbeitnehmer im Produzierenden Gewerbe und im Dienstleistungsbereich\*) im II. Quartal 2010 nach Geschlecht und Leistungsgruppen**

Noch: **5.1 Vollzeitbeschäftigte nach Wirtschaftszweigen**

Geschlecht — Leistungs- gruppe	Anteil der Arbeit- nehmer/- innen an übergeord- neter Zusammen- fassung	Bezahlte Wochenarbeitszeit			Bruttostundenverdienst					
					insgesamt			ohne Sonderzahlungen		
		II. Quartal 2010	Veränderung II. Quartal 2010 gegenüber dem		II. Quartal 2010	Veränderung II. Quartal 2010 gegenüber dem		II. Quartal 2010	Veränderung II. Quartal 2010 gegenüber dem	
			Vorquartal	entsprechen- den Vorjahres- quartal		Vorquartal	entsprechen- den Vorjahres- quartal		Vorquartal	entsprechen- den Vorjahres- quartal
	%	Stunden		%	EUR		%	EUR		%

noch: **C Verarbeitendes Gewerbe**

C25 Herstellung von Metallerzeugnissen

Insgesamt	4,8	36,9	+2,1	+5,6	20,89	+6,1	+2,7	18,82	+1,3	+2,7
1	8,2	37,5	+2,5	+3,3	39,34	+5,3	+5,1	34,36	+1,7	+4,8
2	13,3	37,3	+1,9	+3,9	25,62	+5,6	+1,2	22,96	+0,5	+1,7
3	47,4	36,7	+1,9	+4,9	19,05	+6,4	+3,8	17,39	+1,2	+3,4
4	20,3	37,1	+1,9	+7,8	17,57	+2,7	+2,7	15,77	+1,9	+3,3
5	10,8	35,9	+2,9	+8,5	14,80	+6,9	+3,1	13,53	+3,3	+3,8
Männer	86,3	37,0	+2,2	+5,7	21,35	+5,9	+2,7	19,26	+1,4	+2,9
1	8,6	37,6	+2,5	+3,3	40,23	+5,0	+5,6	35,00	+1,5	+5,3
2	13,6	37,4	+1,9	+3,9	25,65	+5,3	+1,1	23,03	+0,6	+1,6
3	49,7	36,8	+2,2	+5,1	19,12	+6,3	+4,0	17,50	+1,3	+3,7
4	19,9	37,3	+2,2	+7,8	18,04	+6,9	+2,3	16,21	+2,1	+3,2
5	8,2	36,0	+3,4	+8,4	15,32	+6,7	+3,9	14,07	+4,5	+5,7
Frauen	13,7	36,2	+1,7	+5,8	17,87	+7,4	+1,6	16,00	+0,2	+0,5
1	5,7	36,5	+1,1	+2,5	30,63	+6,5	-1,6	28,10	+2,0	-2,1
2	11,4	36,4	+2,8	+5,8	25,37	+8,7	+2,0	22,42	-0,2	+2,5
3	32,9	36,4	+1,1	+3,1	18,39	+7,4	+1,5	16,37	+0,2	(-)
4	23,1	36,4	+1,4	+9,3	14,95	+8,3	+6,9	13,31	+0,4	+5,4
5	26,8	35,6	+2,0	+7,9	(13,77)	(+7,2)	(+1,2)	12,47	+0,6	-0,5

C26 Herstellung von Datenverarbeitungsgeräten, elektronischen und optischen Erzeugnissen

Insgesamt	0,7	38,0	+0,5	+1,2	(28,18)	(+6,0)	(+5,2)	(24,14)	(+0,2)	(+1,7)
1	14,6	39,0	-0,5	+2,4	(48,19)	(+1,6)	(+5,4)	(40,21)	(+0,3)	(+2,5)
2	29,7	38,5	-0,8	+0,5	33,50	+9,4	+6,9	28,42	+1,5	+2,5
3	41,4	37,5	+1,9	+1,1	(21,28)	(+8,0)	(+6,0)	18,55	+0,3	+2,4
4	10,5	37,2	+0,8	+1,9	(16,10)	(+4,5)	(+2,4)	(14,56)	(-1,6)	(+1,3)
5	3,8	37,4	+2,2	+4,5	(13,40)	(+2,7)	(+1,5)	(12,62)	(+0,1)	(+0,3)
Männer	80,5	38,2	+0,8	+1,1	(29,86)	(+6,0)	(+5,5)	25,54	+0,4	+2,0
1	16,7	39,1	-	+2,4	(48,67)	(+1,8)	(+5,1)	(40,39)	(-0)	(+2,2)
2	32,4	38,5	-1,0	-	34,00	+9,3	+7,1	28,95	+1,7	+2,7
3	42,1	37,7	+2,2	+1,1	(21,55)	(+7,8)	(+6,4)	18,78	+0,4	+2,6
4	6,7	37,5	+1,6	+2,2	17,80	+3,3	+1,2	16,27	-0,6	+0,4
5	2,1	38,0	+3,0	+1,9	(14,56)	(+3,5)	(+6,6)	(13,91)	(+0,5)	(+5,7)
Frauen	19,5	37,0	-0,3	+1,9	(20,97)	(+5,3)	(+2,4)	(18,21)	(-1,7)	(-0,3)
1	/	/	/	/	/	/	/	/	/	/
2	18,6	37,9	-0,5	+2,2	(29,83)	(+10,8)	(+4,9)	(24,53)	(+0,1)	(+0,1)
3	38,4	36,4	-0,5	+0,6	20,02	+8,4	+3,4	17,43	-1,1	+0,8
4	26,1	37,0	+0,3	+1,6	/	/	/	(12,74)	(-1,5)	(+4,6)
5	10,9	37,0	+1,6	+6,9	/	/	/	(11,55)	(-1,5)	(-4,5)

C27 Herstellung von elektrischen Ausrüstungen

Insgesamt	1,8	36,5	+1,4	+3,9	25,57	+12,2	+2,5	21,90	+1,7	+3,7
1	17,8	37,8	+0,5	+3,8	41,22	+11,1	-0,3	34,11	+1,5	+2,2
2	21,3	37,1	+1,1	+3,6	27,31	+11,7	+0,6	23,55	+0,9	+1,5
3	35,4	36,1	+1,7	+2,8	(21,30)	(+12,3)	(+2,4)	18,84	+2,0	+3,8
4	17,0	35,5	+2,0	+4,7	18,34	+10,3	+3,1	15,78	+0,1	+3,2
5	8,5	35,5	+1,7	+6,0	18,64	+14,6	+7,7	15,45	+0,3	+4,4
Männer	76,7	36,8	+1,4	+3,7	27,09	+12,2	+1,4	23,20	+1,9	+3,0
1	21,1	37,9	+0,8	+3,8	41,72	+11,4	-0,3	34,44	+1,5	+2,2
2	23,4	37,3	+1,1	+3,6	27,62	+11,3	-0,4	23,87	+0,7	+0,8
3	37,4	36,3	+1,1	+3,1	(21,82)	(+12,3)	(+2,0)	19,33	+2,2	+3,6
4	13,9	35,8	+0,8	+4,4	19,26	+10,3	+1,8	16,62	+0,8	+2,8
5	4,1	35,4	+1,7	+4,7	19,33	+15,4	+5,7	15,99	+0,8	+4,0
Frauen	23,3	35,5	+2,3	+4,4	20,41	+12,3	+6,1	17,45	+0,9	+5,2
1	6,9	37,3	+1,4	+6,3	36,18	+7,9	+0,1	30,75	+1,8	+3,3
2	14,1	36,0	+0,3	+2,6	25,53	+13,3	+5,2	21,76	+1,4	+4,7
3	28,8	35,1	+2,9	+1,7	(19,01)	(+12,7)	(+4,4)	(16,70)	(+1,7)	(+4,6)
4	27,1	35,2	+4,1	+5,4	16,75	+10,2	+5,3	14,33	-1,4	+3,7
5	23,1	35,5	+1,4	+6,6	18,24	+14,1	+9,1	15,14	+0,1	+4,8

Noch: **5. Durchschnittliche Verdienste und Arbeitszeiten der Arbeitnehmerinnen und Arbeitnehmer im Produzierenden Gewerbe und im Dienstleistungsbereich\*) im II. Quartal 2010 nach Geschlecht und Leistungsgruppen**

Noch: **5.1 Vollzeitbeschäftigte nach Wirtschaftszweigen**

Geschlecht —— Leistungs- gruppe	Anteil der Arbeit- nehmer/ -innen an übergeord- neter Zusammen- fassung	Bruttomonatsverdienst					Sonder- zahlungen	
		insgesamt			ohne Sonderzahlungen			
		II. Quartal 2010	Veränderung II. Quartal 2010 gegenüber dem		II. Quartal 2010	Veränderung II. Quartal 2010 gegenüber dem		
			Vorquartal	entsprechen- den Vorjahres- quartal		Vorquartal		entsprechen- den Vorjahres- quartal
	%	EUR	%		EUR	%		EUR

noch: **C Verarbeitendes Gewerbe**

C25 Herstellung von Metallerzeugnissen

Insgesamt	4,8	3 345	+8,4	+8,5	3 015	+3,5	+8,5	(330)
1	8,2	6 412	+7,9	+8,6	5 600	+4,2	+8,3	/
2	13,3	4 153	+7,7	+5,3	3 722	+2,5	+5,8	(431)
3	47,4	3 041	+8,6	+9,0	2 776	+3,3	+8,6	/
4	20,3	2 833	+9,2	+10,8	2 543	+3,9	+11,5	/
5	10,8	2 305	+10,0	+11,6	2 108	+6,3	+12,2	/
Männer	86,3	3 429	+8,2	+8,5	3 094	+3,7	+8,7	(336)
1	8,6	6 576	+7,8	+9,3	5 721	+4,2	+9,0	/
2	13,6	4 171	+7,2	+5,0	3 745	+2,5	+5,5	(426)
3	49,7	3 055	+8,6	+9,4	2 796	+3,5	+9,1	/
4	19,9	2 920	+9,0	+10,1	2 624	+4,1	+11,1	/
5	8,2	2 398	+10,3	+12,7	2 202	+8,0	+14,6	/
Frauen	13,7	2 809	+9,0	+7,7	2 514	+1,7	+6,4	(295)
1	5,7	4 854	+7,7	+0,7	4 453	+3,1	+0,2	/
2	11,4	4 014	+11,9	+8,0	3 548	+2,8	+8,5	/
3	32,9	2 908	+8,5	+4,8	2 588	+1,3	+3,2	/
4	23,1	2 363	+9,9	+16,8	2 105	+1,9	+15,3	/
5	26,8	2 127	+9,4	+9,1	1 926	+2,6	+7,3	/

C26 Herstellung von Datenverarbeitungsgeräten, elektronischen und optischen Erzeugnissen

Insgesamt	0,7	(4 647)	(+6,5)	(+6,4)	(3 982)	(+0,7)	(+2,9)	(665)
1	14,6	(8 167)	(+1,2)	(+7,7)	(6 814)	(-0,1)	(+4,8)	/
2	29,7	5 598	+8,5	+7,3	4 749	+0,6	+2,8	(849)
3	41,4	(3 463)	(+9,7)	(+6,9)	3 018	+1,9	+3,3	/
4	10,5	(2 604)	(+5,5)	(+4,2)	(2 356)	(-0,7)	(+3,3)	/
5	3,8	(2 179)	(+5,0)	(+6,2)	(2 054)	(+2,4)	(+5,1)	/
Männer	80,5	(4 955)	(+6,7)	(+6,5)	(4 237)	(+1,1)	(+3,0)	(718)
1	16,7	(8 263)	(+1,6)	(+7,5)	(6 858)	(-0,2)	(+4,6)	/
2	32,4	5 693	+8,4	+7,2	4 847	+0,8	+2,8	(846)
3	42,1	(3 529)	(+10,1)	(+7,4)	(3 076)	(+2,6)	(+3,6)	/
4	6,7	2 899	+4,8	+3,4	2 650	+0,9	+2,6	/
5	2,1	(2 401)	(+6,4)	(+8,5)	2 294	+3,4	+7,6	/
Frauen	19,5	(3 372)	(+4,9)	(+4,3)	(2 927)	(-2,0)	(+1,6)	/
1	/	/	/	/	/	/	/	/
2	18,6	(4 913)	(+10,1)	(+7,1)	(4 041)	(-0,5)	(+2,3)	/
3	38,4	3 166	+7,7	+4,1	2 756	-1,7	+1,4	/
4	26,1	/	/	/	(2 045)	(-1,3)	(+6,3)	/
5	10,9	(2 000)	(+2,7)	(+3,8)	(1 859)	(+0,2)	(+2,3)	/

C27 Herstellung von elektrischen Ausrüstungen

Insgesamt	1,8	4 052	+13,8	+6,5	3 469	+3,1	+7,7	(582)
1	17,8	6 776	+11,9	+3,6	5 607	+2,3	+6,2	(1 169)
2	21,3	4 400	+12,8	+4,1	3 795	+1,9	+5,1	(605)
3	35,4	(3 339)	(+14,0)	(+5,4)	(2 954)	(+3,6)	(+6,8)	/
4	17,0	2 832	+12,5	+7,9	2 436	+2,1	+8,0	(396)
5	8,5	2 873	+16,3	+14,0	2 382	+1,8	+10,6	(491)
Männer	76,7	4 326	+13,5	+5,2	3 706	+3,1	+6,9	(621)
1	21,1	6 866	+12,2	+3,5	5 669	+2,2	+6,0	(1 198)
2	23,4	4 474	+12,6	+3,2	3 866	+1,8	+4,4	/
3	37,4	(3 442)	(+13,7)	(+5,2)	(3 049)	(+3,5)	(+6,9)	/
4	13,9	2 992	+11,2	+6,1	2 582	+1,7	+7,1	(411)
5	4,1	2 977	+17,6	+10,7	2 463	+2,7	+8,9	(514)
Frauen	23,3	3 148	+15,0	+10,7	2 691	+3,4	+9,7	(456)
1	6,9	5 869	+9,5	+6,4	4 988	+3,2	+9,8	(880)
2	14,1	3 998	+13,7	+8,1	3 408	+1,9	+7,6	(590)
3	28,8	/	/	/	(2 546)	(+4,7)	(+6,4)	/
4	27,1	2 561	+14,7	+11,2	2 190	+2,5	+9,3	/
5	23,1	2 813	+15,7	+16,2	2 335	+1,4	+11,7	(478)

Anmerkung Seite 52



Noch: **5. Durchschnittliche Verdienste und Arbeitszeiten der Arbeitnehmerinnen und Arbeitnehmer im Produzierenden Gewerbe und im Dienstleistungsbereich\*) im II. Quartal 2010 nach Geschlecht und Leistungsgruppen**

Noch: **5.1 Vollzeitbeschäftigte nach Wirtschaftszweigen**

Geschlecht Leistungs- gruppe	Anteil der Arbeit- nehmer/- innen an übergeord- neter Zusammen- fassung	Bezahlte Wochenarbeitszeit			Bruttostundenverdienst					
					insgesamt			ohne Sonderzahlungen		
		II. Quartal 2010	Veränderung II. Quartal 2010 gegenüber dem		II. Quartal 2010	Veränderung II. Quartal 2010 gegenüber dem		II. Quartal 2010	Veränderung II. Quartal 2010 gegenüber dem	
			Vorquartal	entsprechen- den Vorjahres- quartal		Vorquartal	entsprechen- den Vorjahres- quartal		Vorquartal	entsprechen- den Vorjahres- quartal
	%	Stunden		%	EUR		%	EUR		%

noch: **C Verarbeitendes Gewerbe**

C28 Maschinenbau

Insgesamt	4,8	36,6	+1,4	+4,8	26,27	+7,9	+2,0	22,50	+2,1	+2,8
1	16,8	37,8	+0,8	+2,4	44,39	+9,0	+3,3	35,39	+1,7	+3,5
2	20,5	37,1	+1,4	+3,9	28,79	+8,5	-0,2	25,05	+1,5	+1,0
3	48,4	36,2	+2,0	+5,2	21,21	+6,1	+1,5	18,83	+2,6	+2,7
4	8,9	36,2	+3,1	+10,4	18,56	+12,3	+3,2	16,43	+4,9	+4,4
5	5,4	35,7	-2,7	+3,5	(15,39)	(+11,0)	x	(13,56)	(+2,3)	x
Männer	88,2	36,8	+1,7	+5,4	26,78	+6,9	+1,4	22,92	+1,6	+2,2
1	17,6	37,8	+0,5	+2,2	45,03	+9,3	+3,6	35,66	+1,9	+3,6
2	20,7	37,3	+1,6	+4,2	29,03	+8,0	-0,3	25,30	+1,4	+1,0
3	49,6	36,2	+2,0	+5,5	21,29	+5,1	+1,1	18,95	+2,3	+2,3
4	8,6	36,5	+4,3	+11,6	18,62	+9,3	+0,8	16,54	+2,7	+2,2
5	3,6	36,9	-1,9	+5,7	(16,00)	(+9,9)	x	(14,04)	(+1,4)	x
Frauen	11,8	35,5	-0,6	+1,7	22,28	+13,6	+4,0	19,31	+4,2	+4,9
1	11,1	37,2	+0,8	+2,8	36,82	+3,3	-1,0	32,13	-2,2	+2,3
2	19,4	36,0	+1,4	+2,6	26,84	+12,4	-0,3	23,03	+2,3	+0,6
3	39,7	35,7	+0,6	+0,6	20,43	+13,8	+4,0	17,62	+3,6	+4,8
4	11,0	34,8	-2,5	+4,8	18,21	/	x	15,76	/	x
5	18,9	34,0	-4,5	+0,6	(14,46)	(+12,1)	(+6,3)	(12,83)	(+3,2)	(+4,5)

C29 Herstellung von Kraftwagen und Kraftwagenteilen

Insgesamt	1,9	35,8	+5,5	+13,5	28,13	+13,4	+4,6	24,23	+1,0	+1,3
1	17,3	37,4	+1,4	+4,5	46,37	+23,8	+9,9	36,41	+0,6	+0,8
2	23,2	35,9	+3,8	+8,1	29,00	+8,8	+6,0	26,17	+1,7	+3,5
3	34,2	34,9	+8,4	+16,7	22,79	+10,2	+5,7	20,36	+1,7	+4,6
4	22,6	35,8	+7,2	+23,9	21,45	+11,8	+1,1	18,96	+1,9	+1,3
5	2,6	34,9	+0,9	+14,8	19,64	+11,8	x	17,47	+4,1	x
Männer	89,6	35,7	+5,6	+13,7	28,60	+13,6	+4,4	24,63	+1,1	+1,1
1	17,5	37,5	+1,6	+4,7	46,71	+24,1	+9,9	36,63	+0,7	+0,8
2	23,9	35,9	+3,8	+8,1	29,05	+8,6	+6,0	26,26	+1,7	+3,4
3	35,3	34,8	+8,7	+17,2	22,96	+10,2	+5,8	20,54	+1,8	+4,8
4	21,8	35,4	+6,9	+24,2	22,15	+13,1	+0,9	19,55	+2,7	+1,2
5	1,4	35,1	+1,2	+20,2	20,52	+13,2	x	17,73	+3,0	x
Frauen	10,4	36,6	+4,6	+11,9	(24,20)	(+10,8)	(+5,4)	20,90	-0,6	+2,2
1	15,5	36,7	+1,7	+1,7	42,98	+20,7	+10,2	34,25	-	+1,2
2	17,2	35,6	+2,6	+6,3	28,39	+10,6	+5,8	25,09	+1,3	+4,4
3	24,5	35,9	+3,8	+11,1	20,78	+11,2	+3,4	18,25	+1,1	+2,2
4	29,8	(38,5)	(+9,7)	(+21,8)	(17,41)	(+4,4)	(+0,2)	(15,54)	(-2,4)	(-0,6)
5	13,0	34,7	0,6	10,2	18,80	+11,0	x	17,22	+5,8	x

C30 Sonstiger Fahrzeugbau

Insgesamt	0,2	37,0	+1,7	+1,4	25,76	+8,1	+1,9	22,48	+1,6	+1,6
1	18,8	37,9	+0,3	+1,1	42,26	+7,2	+3,3	34,84	+2,1	+1,9
2	25,0	35,9	+2,0	-	26,73	+2,9	-2,6	24,20	-1,6	-2,0
3	40,3	37,1	+5,7	+3,6	20,20	+1,8	-7,6	18,00	-5,7	-7,1
4	14,1	37,4	-1,1	+0,8	(18,85)	(+13,1)	(+7,0)	(16,62)	(+3,6)	(+5,9)
5	1,8	36,0	-1,4	+6,2	15,55	+12,5	+5,3	14,06	+1,8	+5,8
Männer	90,7	37,0	+1,6	+1,4	25,94	+8,2	+1,7	22,64	+1,7	+1,5
1	18,7	37,9	+0,3	+0,8	42,78	+7,2	+3,9	35,08	+2,2	+2,0
2	25,7	35,9	+2,0	-0,3	26,73	+3,0	-2,2	24,24	-1,4	-1,7
3	40,2	37,3	+6,6	+4,5	20,13	+0,6	-9,1	18,01	-6,3	-8,3
4	13,5	37,4	-1,3	+0,3	(19,47)	(+16,4)	(+9,2)	(17,09)	(+5,2)	(+7,9)
5	1,9	36,5	-0,5	+7,7	15,52	+13,7	+5,4	13,97	+2,3	+6,0
Frauen	9,3	36,3	+0,6	+1,4	(23,93)	(+7,5)	(+3,0)	(20,94)	(+0,9)	(+2,8)
1	19,4	37,5	+0,5	+2,7	37,33	+7,6	-1,1	32,50	+1,3	+1,6
2	18,2	35,8	+1,4	+1,4	26,73	+2,0	-6,8	23,62	-4,5	-5,6
3	41,9	35,8	+0,3	-0,8	20,85	+12,0	+4,3	17,88	-1,3	+1,7
4	19,6	37,3	+1,6	+5,4	14,66	/	-0,9	13,47	-1,4	-1,3
5	.	.	.	.	.	.	.	.	.	.



Noch: **5. Durchschnittliche Verdienste und Arbeitszeiten der Arbeitnehmerinnen und Arbeitnehmer im Produzierenden Gewerbe und im Dienstleistungsbereich\*) im II. Quartal 2010 nach Geschlecht und Leistungsgruppen**

Noch: **5.1 Vollzeitbeschäftigte nach Wirtschaftszweigen**

Geschlecht —— Leistungs- gruppe	Anteil der Arbeit- nehmer/ -innen an übergeord- neter Zusammen- fassung	Bruttomonatsverdienst						Sonder- zahlungen	
		insgesamt				ohne Sonderzahlungen			
		II. Quartal 2010	Veränderung II. Quartal 2010 gegenüber dem		II. Quartal 2010	Veränderung II. Quartal 2010 gegenüber dem			
			Vorquartal	entsprechen- den Vorjahres- quartal		Vorquartal	entsprechen- den Vorjahres- quartal		
	%	EUR	%		EUR	%		EUR	

noch: **C Verarbeitendes Gewerbe**

C28 Maschinenbau

Insgesamt	4,8	4 179	+9,4	+6,8	3 580	+3,5	+7,7	/
1	16,8	7 290	+9,8	+5,8	5 812	+2,4	+6,0	/
2	20,5	4 644	+10,2	+3,7	4 040	+3,1	+5,0	(604)
3	48,4	3 332	+7,9	+6,7	2 957	+4,3	+8,0	/
4	8,9	2 923	+15,9	+13,9	2 587	+8,2	+15,2	/
5	5,4	(2 388)	(+7,9)	x	(2 104)	(-0,5)	x	/
Männer	88,2	4 277	+8,7	+6,7	3 660	+3,2	+7,5	/
1	17,6	7 404	+10,1	+6,0	5 864	+2,6	+6,0	/
2	20,7	4 700	+9,7	+3,8	4 095	+2,9	+5,1	(605)
3	49,6	3 349	+7,1	+6,8	2 981	+4,2	+8,1	/
4	8,6	2 950	+13,9	+12,3	2 622	+7,1	+14,0	/
5	3,6	(2 565)	(+7,8)	x	(2 251)	(-0,4)	x	/
Frauen	11,8	3 439	+13,0	+5,9	2 981	+3,7	+6,9	(459)
1	11,1	5 949	+4,0	+1,7	5 191	-1,5	+5,1	/
2	19,4	4 199	+13,9	+2,3	3 604	+3,7	+3,2	(595)
3	39,7	3 172	+14,4	+4,7	2 737	+4,3	+5,6	/
4	11,0	2 758	x	x	2 386	x	x	(372)
5	18,9	(2 139)	(+7,3)	(+7,0)	(1 897)	(-1,2)	(+5,1)	/

C29 Herstellung von Kraftwagen und Kraftwagenteilen

Insgesamt	1,9	4 371	+19,6	+18,7	3 765	+6,5	+15,0	(606)
1	17,3	7 540	+25,6	+14,9	5 921	+2,1	+5,4	/
2	23,2	4 520	+12,9	+14,5	4 079	+5,5	+11,9	(442)
3	34,2	3 454	+19,3	+23,1	3 086	+10,1	+21,9	(368)
4	22,6	3 337	+19,9	+25,1	2 949	+9,2	+25,3	/
5	2,6	2 979	+12,8	x	2 649	+5,0	x	(330)
Männer	89,6	4 431	+20,0	+18,7	3 816	+6,8	+14,9	(615)
1	17,5	7 611	+25,9	+15,2	5 968	+2,2	+5,7	/
2	23,9	4 531	+12,8	+14,7	4 095	+5,6	+11,9	(436)
3	35,3	3 471	+19,6	+23,7	3 105	+10,5	+22,6	/
4	21,8	3 404	+20,7	+25,4	3 004	+9,6	+25,7	/
5	1,4	3 128	+14,5	x	2 703	+4,1	x	(425)
Frauen	10,4	3 849	+15,8	+17,8	3 325	+4,0	+14,3	(524)
1	15,5	(6 858)	(+22,6)	(+12,2)	5 466	+1,6	+3,0	/
2	17,2	4 391	+13,4	+12,4	3 880	+3,8	+10,9	(510)
3	24,5	3 240	+15,3	+14,8	2 846	+4,9	+13,5	(394)
4	29,8	(2 915)	(+14,5)	(+22,1)	(2 603)	(+7,1)	(+21,2)	/
5	13,0	2 837	+11,7	x	2 598	+6,4	x	(239)

C30 Sonstiger Fahrzeugbau

Insgesamt	0,2	4 138	+9,9	+3,3	3 611	+3,3	+3,0	/
1	18,8	6 951	+7,5	+4,2	5 729	+2,3	+2,8	/
2	25,0	4 167	+4,8	-2,8	3 773	+0,2	-2,2	/
3	40,3	3 258	+7,7	-4,1	2 904	-0,2	-3,6	(354)
4	14,1	(3 062)	(+11,9)	(+7,8)	(2 700)	(+2,5)	(+6,8)	/
5	1,8	2 435	+11,3	+11,9	2 201	+0,6	+12,4	(233)
Männer	90,7	4 175	+10,1	+3,2	3 643	+3,5	+2,9	/
1	18,7	7 043	+7,4	+4,7	5 775	+2,4	+2,8	/
2	25,7	4 167	+4,9	-2,5	3 780	+0,4	-2,0	/
3	40,2	3 260	+7,1	-5,2	2 917	-0,2	-4,4	(343)
4	13,5	(3 165)	(+14,9)	(+9,7)	(2 778)	(+3,9)	(+8,3)	/
5	1,9	2 460	+13,1	+13,5	2 215	+1,8	+14,2	245
Frauen	9,3	(3 779)	(+8,1)	(+4,4)	(3 307)	(+1,5)	(+4,3)	/
1	19,4	6 087	+8,3	+1,8	5 300	+2,0	+4,6	/
2	18,2	4 162	+3,6	-5,3	3 678	-3,0	-4,1	/
3	41,9	3 243	+12,5	+3,4	2 781	-0,9	+0,9	/
4	19,6	2 373	-7,0	+4,4	2 180	-0	+3,9	(193)
5	.	.	.	.	.	.	.	.

Anmerkung Seite 52

Noch: **5. Durchschnittliche Verdienste und Arbeitszeiten der Arbeitnehmerinnen und Arbeitnehmer im Produzierenden Gewerbe und im Dienstleistungsbereich\*) im II. Quartal 2010 nach Geschlecht und Leistungsgruppen**

Noch: **5.1 Vollzeitbeschäftigte nach Wirtschaftszweigen**

Geschlecht Leistungs- gruppe	Anteil der Arbeit- nehmer/- innen an übergeord- neter Zusammen- fassung	Bezahlte Wochenarbeitszeit			Bruttostundenverdienst					
					insgesamt			ohne Sonderzahlungen		
		II. Quartal 2010	Veränderung II. Quartal 2010 gegenüber dem		II. Quartal 2010	Veränderung II. Quartal 2010 gegenüber dem		II. Quartal 2010	Veränderung II. Quartal 2010 gegenüber dem	
			Vorquartal	entsprechen- den Vorjahres- quartal		Vorquartal	entsprechen- den Vorjahres- quartal		Vorquartal	entsprechen- den Vorjahres- quartal
	%	Stunden		%	EUR		%	EUR		%

noch: **C Verarbeitendes Gewerbe**

C31 Herstellung von Möbeln

Insgesamt	0,8	37,0	+2,3	+1,9	19,62	+5,3	+3,3	18,19	—	+3,5
1	/	/	/	/	/	/	/	/	/	/
2	17,8	38,7	+0,5	+0,8	21,83	+10,5	+3,0	19,48	+0,4	+2,4
3	40,1	36,4	+3,4	+5,5	17,77	+5,6	+0,7	16,63	+0,4	+1,5
4	28,6	36,1	+1,7	−0,8	16,17	+8,1	+8,3	14,79	+0,7	+6,3
5	4,8	37,9	+3,8	−1,3	(12,98)	(+2,6)	(+6,2)	(12,44)	(+0,4)	(+4,5)
Männer	87,6	37,2	+2,5	+2,5	19,92	+5,0	+3,3	18,51	−0,2	+3,7
1	/	/	/	/	/	/	/	/	/	/
2	18,4	39,0	+0,5	+1,0	21,58	+10,7	+3,0	19,28	+0,4	+2,4
3	40,6	36,3	+3,7	+6,1	17,75	+5,6	+0,7	16,63	+0,4	+1,8
4	28,3	36,5	+1,7	+0,3	16,35	+7,8	+8,1	14,96	+0,5	+5,9
5	3,4	38,5	+5,2	+1,0	(13,87)	(+2,4)	(+9,1)	(13,44)	(+1,9)	(+8,0)
Frauen	12,4	35,7	+1,1	−3,3	(17,39)	(+7,8)	(+2,7)	15,91	+1,0	+1,0
1	2,9	37,9	+1,1	+0,8	(31,82)	(+4,7)	(−8,9)	30,23	+2,9	−9,7
2	14,1	35,8	+0,6	−1,9	(24,38)	(+9,0)	(+2,1)	(21,45)	(−0,9)	(+0,3)
3	36,6	37,2	+1,6	+1,1	17,97	+5,8	+0,4	16,62	+0,5	−0,9
4	31,2	33,3	+1,5	−8,0	(14,92)	(+10,7)	(+8,2)	13,57	+2,0	+7,6
5	/	/	/	/	/	/	/	/	/	/

C32 Herstellung von sonstigen Waren

Insgesamt	0,2	37,5	−0,3	−0,5	(19,32)	(+9,0)	(+3,8)	17,43	+1,4	+3,8
1	8,2	37,9	+1,1	−0,8	(40,92)	/	x	(36,84)	/	x
2	24,2	37,5	−0,3	−1,3	(21,64)	(+9,1)	(+5,0)	(19,73)	(+0,3)	(+5,2)
3	48,3	37,3	−0,8	−0,5	(15,33)	(+9,8)	(+2,1)	14,13	+2,6	+1,9
4	15,7	38,0	+0,8	+1,6	/	/	/	(14,75)	(−0,5)	(+1,7)
5	3,7	36,9	−0,8	−2,4	(13,96)	x	x	(13,26)	x	x
Männer	65,1	37,4	−0,3	−1,3	(21,75)	(+8,5)	(+4,1)	19,41	+0,7	+4,2
1	10,3	37,9	+1,1	+0,3	(43,70)	/	(+7,6)	/	/	/
2	29,9	37,8	−0,3	−1,0	/	/	/	(19,80)	(−0,2)	(+4,0)
3	42,5	36,9	−0,5	−2,1	(17,05)	(+12,0)	(+4,3)	15,42	+3,0	+3,6
4	15,0	37,8	−0,8	+0,5	/	/	/	(16,62)	(−1,9)	(−2,1)
5	2,2	37,8	−1,8	−1,8	(13,52)	x	x	(13,00)	x	x
Frauen	34,9	37,6	−0,5	+0,8	(14,81)	(+9,2)	(+3,4)	(13,76)	(+2,1)	(+3,1)
1	4,2	38,0	+1,1	−2,6	/	/	/	/	/	/
2	13,6	36,4	—	+0,3	/	/	/	/	/	/
3	59,0	37,8	−1,6	+1,6	(13,08)	(+5,9)	(+0,1)	12,43	+1,5	+0,1
4	16,8	38,5	+4,1	+4,1	(12,91)	(+10,4)	(+3,4)	(11,71)	(+0,4)	(+2,4)
5	/	/	/	/	/	/	/	/	/	/

C33 Reparatur und Installation von Maschinen und Ausrüstungen

Insgesamt	0,9	36,9	+0,1	−1,0	25,12	+10,5	+2,5	22,37	+1,7	+2,0
1	11,9	37,2	−0,8	−0,3	44,51	+16,5	+2,1	36,88	+2,7	+1,3
2	31,7	35,7	+0,6	−5,1	28,16	+12,9	+3,1	24,92	+3,3	+1,9
3	51,3	37,5	+0,5	+1,1	19,56	+5,9	−0,9	18,04	−0,2	−0,3
4	/	/	/	/	/	/	/	/	/	/
5	0,5	/	/	/	12,04	x	x	11,52	x	x
Männer	93,9	37,1	—	−0,8	(25,16)	(+10,4)	(+2,4)	22,42	+1,7	+1,9
1	12,0	37,2	−1,1	−0,3	44,83	+16,6	+1,9	37,05	+2,6	+1,1
2	31,7	35,7	+0,6	−5,6	28,06	+12,6	+3,0	24,91	+3,5	+1,8
3	51,5	37,9	+0,5	+1,9	19,58	+5,8	−0,9	18,08	−0,2	−0,5
4	/	/	/	/	/	/	/	/	/	/
5	0,5	/	/	/	12,18	x	x	11,69	x	x
Frauen	6,1	34,1	+1,2	−5,3	(24,43)	(+13,0)	(+3,1)	(21,43)	(+0,5)	(+3,5)
1	10,0	36,6	−0,5	−0,8	38,41	+13,9	+5,1	33,68	+3,1	+4,7
2	32,6	35,7	—	+0,3	/	/	/	(25,20)	(+0,5)	(+4,1)
3	49,5	(31,8)	(+1,3)	(−11,4)	(19,12)	(+7,1)	(−1,1)	(17,29)	(−1,7)	(+1,6)
4	7,4	38,4	1,1	3,8	/	/	/	(14,05)	(+1,2)	(−0,3)
5	/	/	/	/	/	/	/	/	/	/

Noch: **5. Durchschnittliche Verdienste und Arbeitszeiten der Arbeitnehmerinnen und Arbeitnehmer im Produzierenden Gewerbe und im Dienstleistungsbereich\*) im II. Quartal 2010 nach Geschlecht und Leistungsgruppen**

Noch: **5.1 Vollzeitbeschäftigte nach Wirtschaftszweigen**

Geschlecht —— Leistungs- gruppe	Anteil der Arbeit- nehmer/ -innen an übergeord- neter Zusammen- fassung	Bruttomonatsverdienst						Sonder- zahlungen	
		insgesamt				ohne Sonderzahlungen			
		II. Quartal 2010	Veränderung II. Quartal 2010 gegenüber dem		II. Quartal 2010	Veränderung II. Quartal 2010 gegenüber dem			
			Vorquartal	entsprechen- den Vorjahres- quartal		Vorquartal	entsprechen- den Vorjahres- quartal		
	%	EUR	%		EUR	%		EUR	

noch: **C Verarbeitendes Gewerbe**

C31 Herstellung von Möbeln

Insgesamt	0,8	3 156	+7,8	+5,3	2 927	+2,3	+5,4	/
1	/	/	/	/	/	/	/	/
2	17,8	3 673	+11,3	+3,9	3 278	+1,0	+3,3	/
3	40,1	2 814	+9,3	+6,3	2 633	+3,9	+7,2	/
4	28,6	2 534	+9,9	+7,3	2 317	+2,4	+5,4	/
5	4,8	(2 139)	(+6,6)	(+4,9)	(2 050)	(+4,4)	(+3,1)	/
Männer	87,6	3 220	+7,5	+6,0	(2 991)	(+2,3)	(+6,3)	/
1	/	/	/	/	/	/	/	/
2	18,4	3 661	+11,5	+4,2	3 271	+1,2	+3,7	/
3	40,6	2 803	+9,6	+7,0	2 626	+4,2	+8,1	/
4	28,3	2 593	+9,6	+8,4	2 373	+2,2	+6,3	/
5	3,4	(2 321)	(+7,8)	(+10,2)	(2 249)	(+7,2)	(+9,0)	/
Frauen	12,4	(2 700)	(+9,2)	(-0,7)	2 471	+2,3	-2,2	/
1	2,9	(5 240)	(+5,8)	(-8,1)	4 978	+4,0	-8,8	/
2	14,1	(3 790)	(+9,5)	(+0)	(3 334)	(-0,4)	(-1,7)	/
3	36,6	2 902	+7,5	+1,5	2 685	+2,2	+0,2	/
4	31,2	(2 156)	(+12,1)	(-0,6)	(1 961)	(+3,4)	(-1,1)	/
5	/	/	/	/	/	/	/	/

C32 Herstellung von sonstigen Waren

Insgesamt	0,2	(3 146)	(+8,6)	(+3,4)	2 839	+1,0	+3,3	/
1	8,2	(6 738)	(-2,2)	x	(6 065)	(-0,8)	x	/
2	24,2	(3 527)	(+8,9)	(+3,8)	(3 215)	(+0,1)	(+3,9)	/
3	48,3	(2 483)	(+8,7)	(+1,6)	2 288	+1,6	+1,3	/
4	15,7	/	/	/	(2 439)	(+0,5)	(+3,6)	/
5	3,7	(2 235)	x	x	(2 124)	x	x	/
Männer	65,1	(3 536)	(+8,2)	(+2,9)	3 155	+0,4	+2,9	/
1	10,3	(7 192)	(-5,5)	(+7,8)	(6 539)	(-1,7)	(+8,6)	/
2	29,9	/	/	/	(3 252)	(-0,4)	(+2,9)	/
3	42,5	(2 731)	(+11,3)	(+2,0)	(2 472)	(+2,6)	(+1,5)	/
4	15,0	/	/	/	(2 728)	(-2,8)	(-1,6)	/
5	2,2	(2 217)	x	x	(2 133)	x	x	/
Frauen	34,9	(2 422)	(+8,9)	(+4,4)	2 250	+1,8	+4,1	/
1	4,2	/	/	/	(3 911)	(+1,6)	(+17,7)	/
2	13,6	(3 321)	(+10,3)	/	(3 067)	(+2,1)	(+15,1)	/
3	59,0	(2 148)	(+4,3)	(+1,7)	2 042	-0,1	+1,7	/
4	16,8	(2 158)	(+14,8)	(+7,4)	(1 957)	(+4,3)	(+6,4)	/
5	/	/	/	/	/	/	/	/

C33 Reparatur und Installation von Maschinen und Ausrüstungen

Insgesamt	0,9	4 032	+10,6	+1,5	3 591	+1,8	+1,0	/
1	11,9	7 187	+15,4	+1,7	5 956	+1,7	+0,9	/
2	31,7	4 371	+13,5	-2,2	3 869	+3,9	-3,3	/
3	51,3	3 188	+6,6	+0,3	2 941	+0,4	+0,8	/
4	/	/	/	/	/	/	/	/
5	0,5	(1 777)	x	x	(1 701)	x	x	/
Männer	93,9	4 059	+10,3	+1,7	3 618	+1,7	+1,1	/
1	12,0	7 245	+15,5	+1,5	5 988	+1,7	+0,7	/
2	31,7	4 355	+13,2	-2,7	3 866	+4,1	-3,9	/
3	51,5	3 222	+6,3	+1,0	2 975	+0,3	+1,4	/
4	/	/	/	/	/	/	/	/
5	0,5	(1 776)	x	x	(1 705)	x	x	(71)
Frauen	6,1	/	/	/	(3 174)	(+1,6)	(-1,8)	/
1	10,0	6 108	+13,4	+4,2	5 355	+2,5	+3,8	/
2	32,6	(4 605)	(+17,7)	(+5,4)	3 910	+0,5	+4,4	/
3	49,5	/	/	/	/	/	/	/
4	7,4	/	/	/	(2 346)	(+2,4)	(+3,6)	/
5	/	/	/	/	/	/	/	/

Anmerkung Seite 52

Noch: **5. Durchschnittliche Verdienste und Arbeitszeiten der Arbeitnehmerinnen und Arbeitnehmer im Produzierenden Gewerbe und im Dienstleistungsbereich\*) im II. Quartal 2010 nach Geschlecht und Leistungsgruppen**

Noch: **5.1 Vollzeitbeschäftigte nach Wirtschaftszweigen**

Geschlecht — Leistungs- gruppe	Anteil der Arbeit- nehmer/- innen an übergeord- neter Zusammen- fassung	Bezahlte Wochenarbeitszeit			Bruttostundenverdienst					
					insgesamt			ohne Sonderzahlungen		
		II. Quartal 2010	Veränderung II. Quartal 2010 gegenüber dem		II. Quartal 2010	Veränderung II. Quartal 2010 gegenüber dem		II. Quartal 2010	Veränderung II. Quartal 2010 gegenüber dem	
			Vorquartal	entsprechen- den Vorjahres- quartal		Vorquartal	entsprechen- den Vorjahres- quartal		Vorquartal	entsprechen- den Vorjahres- quartal
	%	Stunden		%	EUR		%	EUR		%

**D Energieversorgung**

Insgesamt	1,7	39,0	+0,6	+1,3	32,55	+18,1	+7,5	26,53	+3,6	+3,1
1	12,0	39,1	+1,0	+1,6	51,02	+32,7	+8,8	37,13	+5,2	+5,0
2	38,2	39,0	+0,5	+1,3	(35,20)	(+13,3)	(+9,7)	29,24	+3,2	+4,2
3	44,6	39,0	+0,8	+1,3	26,54	+17,5	+5,9	22,25	+3,2	+0,9
4	4,7	38,5	—	+0,5	22,48	+9,9	—1,0	19,25	+2,7	+0,7
5	0,5	39,5	+1,5	+4,2	14,62	+10,2	—3,0	13,70	+6,2	+5,2
Männer	86,1	39,2	+0,8	+1,6	33,38	+18,7	+7,9	27,14	+3,7	+3,1
1	12,4	39,2	+1,3	+1,8	51,54	+32,7	+9,7	37,63	+5,8	+5,7
2	38,7	39,1	+0,5	+1,6	(36,06)	(+14,5)	(+10,0)	29,79	+3,3	+3,9
3	44,1	39,2	+0,8	+1,3	27,11	+17,9	+6,3	22,71	+3,3	+0,9
4	4,5	38,9	+0,3	+0,8	23,60	+10,4	+0,2	20,08	+2,8	+1,9
5	0,4	40,1	+2,6	+3,6	15,30	+11,7	—0,5	14,36	+8,2	x
Frauen	13,9	37,9	—	+0,5	27,20	+13,4	+4,4	22,63	+2,6	+2,9
1	9,9	38,3	+0,3	—0,3	46,91	+34,0	+2,1	33,14	+0,6	+1,1
2	35,2	38,3	—	+0,3	29,26	+3,9	+5,7	25,43	+2,2	+5,1
3	47,5	37,6	—	+0,5	23,11	+14,7	+2,8	19,48	+2,3	+0,3
4	6,0	36,7	—1,3	—	16,98	+6,7	—2,3	15,14	+1,6	—1,2
5	1,3	38,3	—0,3	/	13,28	+7,2	/	12,41	+2,1	/

**E Wasserversorgung; Abwasser- und Abfallentsorgung und Beseitigung von Umweltverschmutzungen**

Insgesamt	1,2	40,0	+0,5	+0,6	19,13	+4,1	—0,4	18,12	+2,2	+0,2
1	4,7	39,5	+1,0	+0,8	(42,34)	(+9,2)	(—1,8)	(36,23)	(+2,8)	(+0,7)
2	16,8	39,4	+0,8	—	24,77	+4,7	+1,1	23,42	+2,4	+0,8
3	44,7	40,3	+0,7	+0,7	17,66	+4,3	+0,4	16,92	+2,4	+0,8
4	28,8	40,0	+0,3	+0,8	15,39	+2,1	+2,2	14,85	+2,0	+2,6
5	4,9	39,8	—1,5	+0,5	13,65	+1,0	+2,1	13,27	+0,6	+2,2
Männer	89,9	40,1	+0,5	+0,8	19,14	+4,0	—0,4	18,13	+2,2	+0,2
1	4,7	39,5	+0,8	+0,5	(43,10)	(+7,9)	(—2,3)	(36,71)	(+1,7)	(+0,5)
2	15,7	39,6	+0,8	—	25,03	+4,9	+1,9	23,60	+2,5	+1,0
3	43,6	40,5	+0,7	+1,0	17,72	+4,0	+0,1	17,02	+2,5	+0,8
4	31,0	40,0	+0,3	+0,5	15,39	+1,9	+2,3	14,86	+1,9	+2,6
5	4,9	39,7	—1,7	+0,8	14,17	+2,2	+2,8	13,78	+1,7	+2,1
Frauen	10,1	38,7	+0,3	—0,8	19,06	+5,8	—0,2	18,03	+2,2	—0,1
1	4,6	39,1	+0,8	+1,3	(35,16)	(+18,1)	(+4,1)	(31,80)	(+11,7)	(+3,2)
2	26,7	38,2	—	—1,3	23,32	+4,0	—3,0	22,48	+2,5	—0,4
3	55,0	38,7	+0,3	—1,0	17,22	+7,0	+2,8	16,17	+2,0	+0,6
4	8,9	38,5	—0,5	+0,5	15,23	+8,2	—0,7	14,46	+4,9	+0,1
5	4,8	40,5	—	—1,7	(8,98)	(—4,9)	(—7,8)	(8,71)	(—3,7)	(+1,2)

**E36 Wasserversorgung**

Insgesamt	0,2	39,2	—0,3	+0,4	24,17	+7,0	+2,5	22,81	+3,1	+2,5
1	7,9	38,9	+0,5	+0,5	46,52	+20,5	+5,6	38,74	+3,4	+4,0
2	27,9	39,6	—0,3	—0,3	(25,25)	(+4,7)	(+2,8)	24,39	+4,5	+2,7
3	48,0	39,1	—0,3	+0,8	20,80	+6,0	+2,2	20,14	+3,3	+2,7
4	14,0	39,0	—0,3	—	21,84	+4,1	+1,3	20,68	+1,5	+2,0
5	2,1	38,7	—0,3	+6,9	18,08	+5,5	+2,3	17,06	+1,1	+2,2
Männer	85,9	39,3	—0,5	+0,5	24,57	+7,4	+2,5	23,12	+3,2	+2,5
1	8,4	38,9	+0,3	—	47,93	+19,9	+4,7	39,65	+2,0	+3,5
2	27,8	39,8	—0,3	—0,3	(25,24)	(+4,6)	(+2,2)	24,38	+4,6	+2,2
3	47,0	39,3	—0,5	+1,3	21,06	+6,1	+2,1	20,37	+3,3	+2,6
4	14,5	39,1	—0,3	—	22,22	+4,3	+1,3	21,03	+1,5	+2,0
5	2,3	38,7	—0,5	+7,2	18,15	+5,9	+2,1	17,16	+1,4	+2,0
Frauen	14,1	38,2	+0,5	—1,0	21,66	+4,2	+2,6	20,88	+2,8	+2,5
1	5,1	39,1	+2,4	+4,0	(32,43)	/	(+0,9)	29,63	+7,4	—1,4
2	28,8	38,4	+0,3	—0,5	25,31	+4,9	+6,9	24,45	+4,2	+6,0
3	54,6	38,0	+0,5	—2,3	19,34	+4,8	+3,0	18,84	+3,3	+3,4
4	10,8	38,3	+0,3	+0,8	18,70	+5,4	+1,8	17,70	+2,9	+1,3
5	0,7	38,2	/	/	16,66	/	/	15,18	/	/

Noch: **5. Durchschnittliche Verdienste und Arbeitszeiten der Arbeitnehmerinnen und Arbeitnehmer im Produzierenden Gewerbe und im Dienstleistungsbereich\*) im II. Quartal 2010 nach Geschlecht und Leistungsgruppen**

Noch: **5.1 Vollzeitbeschäftigte nach Wirtschaftszweigen**

Geschlecht —— Leistungs- gruppe	Anteil der Arbeit- nehmer/ -innen an übergeord- neter Zusammen- fassung	Bruttomonatsverdienst						Sonder- zahlungen	
		insgesamt				ohne Sonderzahlungen			
		II. Quartal 2010	Veränderung II. Quartal 2010 gegenüber dem		II. Quartal 2010	Veränderung II. Quartal 2010 gegenüber dem			
			Vorquartal	entsprechen- den Vorjahres- quartal		Vorquartal	entsprechen- den Vorjahres- quartal		
	%	EUR	%		EUR	%		EUR	

**D Energieversorgung**

Insgesamt	1,7	5 512	+18,8	+8,9	4 493	+4,2	+4,4	/
1	12,0	8 670	+34,1	+10,6	6 309	+6,3	+6,8	/
2	38,2	(5 967)	(+13,9)	(+11,2)	4 956	+3,7	+5,7	/
3	44,6	4 492	+18,2	+7,1	3 766	+3,8	+2,1	/
4	4,7	3 762	+9,9	-0,6	3 221	+2,6	+1,2	/
5	0,5	2 508	+11,9	+0,9	2 350	+7,8	+9,5	/
Männer	86,1	5 679	+19,5	+9,4	4 617	+4,4	+4,6	/
1	12,4	8 781	+34,3	+11,7	6 412	+7,1	+7,7	/
2	38,7	(6 128)	(+15,1)	(+11,7)	5 062	+3,8	+5,5	/
3	44,1	4 616	+18,7	+7,6	3 867	+4,0	+2,1	/
4	4,5	3 988	+10,7	+0,9	3 394	+3,2	+2,6	/
5	0,4	2 669	+14,7	+3,4	2 503	+11,1	x	/
Frauen	13,9	4 479	+13,4	+4,9	3 726	+2,7	+3,4	/
1	9,9	7 813	+34,4	+1,9	5 519	+0,9	+0,9	(2 293)
2	35,2	4 874	+4,0	+6,0	4 236	+2,3	+5,4	/
3	47,5	3 776	+14,7	+3,2	3 184	+2,3	+0,8	/
4	6,0	2 707	+5,1	-2,3	2 413	+0	-1,3	/
5	1,3	2 209	+6,9	/	2 063	+1,8	/	/

**E Wasserversorgung; Abwasser- und Abfallentsorgung und Beseitigung von Umweltverschmutzungen**

Insgesamt	1,2	3 324	+4,7	+0,2	3 148	+2,7	+0,8	/
1	4,7	(7 258)	(+10,1)	(-1,2)	(6 211)	(+3,7)	(+1,3)	/
2	16,8	4 241	+5,4	+1,0	4 011	+3,2	+0,7	/
3	44,7	3 090	+5,0	+1,1	2 961	+3,1	+1,5	/
4	28,8	2 674	+2,5	+2,9	2 580	+2,3	+3,2	/
5	4,9	2 360	-0,7	+2,6	2 294	-1,0	+2,6	/
Männer	89,9	3 338	+4,5	+0,3	3 162	+2,8	+1,0	/
1	4,7	(7 396)	(+8,8)	(-1,8)	(6 298)	(+2,5)	(+0,9)	/
2	15,7	4 311	+5,8	+2,0	4 064	+3,4	+1,1	/
3	43,6	3 118	+4,8	+0,9	2 995	+3,2	+1,7	/
4	31,0	2 678	+2,3	+3,0	2 585	+2,2	+3,3	/
5	4,9	2 446	+0,4	+3,6	2 377	-0,1	+2,9	/
Frauen	10,1	3 202	+6,0	-1,1	3 028	+2,3	-1,0	/
1	4,6	(5 978)	(+19,2)	(+5,4)	(5 407)	(+12,7)	(+4,5)	/
2	26,7	3 873	+4,0	-4,3	3 733	+2,4	-1,7	/
3	55,0	2 896	+7,3	+1,8	2 719	+2,2	-0,4	/
4	8,9	2 545	+7,7	-0,2	2 415	+4,4	+0,5	/
5	4,8	(1 581)	(-5,0)	(-9,3)	(1 533)	(-3,7)	(-0,6)	/

**E36 Wasserversorgung**

Insgesamt	0,2	4 115	+6,7	+2,9	3 884	+2,8	+2,9	/
1	7,9	7 868	+21,1	+6,2	6 552	+3,9	+4,6	/
2	27,9	(4 342)	(+4,5)	(+2,4)	4 195	+4,3	+2,3	/
3	48,0	3 530	+5,5	+2,9	3 417	+2,8	+3,3	/
4	14,0	3 705	+4,0	+1,4	3 507	+1,3	+2,0	/
5	2,1	3 037	+5,0	+9,2	2 866	+0,6	+9,2	(172)
Männer	85,9	4 199	+6,9	+3,2	3 952	+2,7	+3,2	/
1	8,4	8 102	+20,2	+4,8	6 703	+2,3	+3,6	/
2	27,8	(4 362)	(+4,4)	(+1,9)	4 214	+4,3	+1,9	/
3	47,0	3 593	+5,5	+3,4	3 475	+2,6	+3,8	/
4	14,5	3 777	+4,0	+1,3	3 575	+1,3	+2,0	/
5	2,3	3 051	+5,4	+9,4	2 883	+0,8	+9,2	(168)
Frauen	14,1	3 598	+4,8	+1,6	3 468	+3,4	+1,4	/
1	5,1	(5 512)	(+13,9)	(+4,8)	5 035	+9,9	+2,4	/
2	28,8	4 223	+5,1	+6,3	4 080	+4,4	+5,5	/
3	54,6	3 196	+5,4	+0,6	3 113	+3,9	+1,1	/
4	10,8	3 114	+5,7	+2,6	2 948	+3,3	+2,1	166
5	0,7	2 765	-1,7	/	2 520	-2,7	/	245

Anmerkung Seite 52

Noch: **5. Durchschnittliche Verdienste und Arbeitszeiten der Arbeitnehmerinnen und Arbeitnehmer im Produzierenden Gewerbe und im Dienstleistungsbereich\*) im II. Quartal 2010 nach Geschlecht und Leistungsgruppen**

Noch: **5.1 Vollzeitbeschäftigte nach Wirtschaftszweigen**

Geschlecht Leistungs- gruppe	Anteil der Arbeit- nehmer/- innen an übergeord- neter Zusammen- fassung	Bezahlte Wochenarbeitszeit			Bruttostundenverdienst					
					insgesamt			ohne Sonderzahlungen		
		II. Quartal 2010	Veränderung II. Quartal 2010 gegenüber dem		II. Quartal 2010	Veränderung II. Quartal 2010 gegenüber dem		II. Quartal 2010	Veränderung II. Quartal 2010 gegenüber dem	
			Vorquartal	entsprechen- den Vorjahres- quartal		Vorquartal	entsprechen- den Vorjahres- quartal		Vorquartal	entsprechen- den Vorjahres- quartal
	%	Stunden	%		EUR	%		EUR	%	

noch: **E Wasserversorgung; Abwasser- und Abfallentsorgung und Beseitigung von Umweltverschmutzungen**

E37 Abwasserentsorgung

Insgesamt	0,2	39,1	—	+0,1	21,29	+2,9	+2,6	20,77	+1,2	+1,4
1	5,3	39,1	+0,5	—0,5	(36,05)	(+8,5)	(+5,3)	(33,78)	(+2,1)	(+2,2)
2	30,6	39,3	—	+0,5	25,36	+2,3	+2,0	24,77	+0,5	+0,9
3	53,7	39,0	—	—0,3	18,65	+2,9	+3,5	18,24	+1,5	+2,5
4	5,8	39,2	+1,0	+1,0	16,22	—0,2	+4,9	16,10	+0,4	+4,5
5	4,7	40,1	—0,7	—1,0	14,58	—2,9	+0,4	14,56	—1,4	+0,3
Männer	88,1	39,2	+0,3	+0,3	21,48	+3,2	+2,7	20,90	+1,2	+1,5
1	5,6	39,0	—	—1,0	(36,28)	(+8,9)	(+5,9)	(33,83)	(+2,1)	(+2,4)
2	29,6	39,4	—	+0,8	25,55	+2,8	+2,1	24,88	+0,8	+0,8
3	53,5	39,0	—	—	18,93	+3,0	+3,7	18,48	+1,5	+2,6
4	6,5	39,2	+1,0	+1,0	16,25	—0,1	+5,0	16,12	+0,4	+4,5
5	4,9	40,1	—1,0	—1,0	14,66	—3,0	+0,5	14,66	—1,4	+0,5
Frauen	11,9	39,1	—	—0,3	19,92	+1,6	+1,2	19,81	+1,2	+1,2
1	3,3	39,6	+3,7	/	(33,11)	(+2,1)	/	(33,08)	(+2,0)	/
2	37,6	39,1	—	+0,8	24,24	—0,3	+1,5	24,13	—0,7	+1,4
3	55,4	39,0	—0,3	—1,5	16,59	+2,3	+1,3	16,48	+1,9	+1,1
4	0,8	38,7	—0,5	/	14,75	+0,6	/	14,75	+0,6	/
5	2,9	39,2	—0,5	/	13,52	—0,5	/	13,22	+0,2	/

E38 Sammlung, Behandlung und Beseitigung von Abfällen; Rückgewinnung

Insgesamt	0,8	40,3	+0,6	+0,5	17,64	+3,5	—0,3	16,62	+2,3	+1,3
1	3,8	39,8	+1,0	+0,8	/	/	/	(35,44)	(+3,4)	(—0,9)
2	10,2	38,9	—0,5	—0,8	25,37	+8,1	—0,2	23,06	+4,0	+0,5
3	42,3	40,9	+1,2	+0,5	16,77	+4,2	+0,3	15,95	+2,6	+1,6
4	38,0	40,1	+0,5	+0,8	14,90	+1,8	+2,8	14,39	+1,8	+3,1
5	5,7	39,8	—1,7	—	(13,19)	(+1,2)	(+2,2)	(12,79)	(+0,9)	(+2,2)
Männer	91,2	40,4	+0,5	+0,5	17,60	+3,1	—0,2	16,62	+2,3	+1,5
1	3,7	39,9	+1,3	+1,0	/	/	/	/	/	/
2	9,0	39,3	—0,3	—	26,05	+8,8	+2,0	23,49	+4,3	+1,6
3	41,1	41,1	+1,2	+0,5	16,77	+3,6	—0,2	16,03	+2,7	+1,6
4	40,6	40,1	+0,5	+0,8	14,92	+1,6	+2,8	14,41	+1,8	+3,1
5	5,6	39,7	—2,0	+0,3	13,81	+2,7	+3,4	13,39	+2,3	+2,4
Frauen	8,8	38,6	+0,3	—1,3	(18,02)	(+7,6)	(—1,0)	(16,63)	(+2,0)	(—0,5)
1	4,7	39,0	—0,3	/	/	/	/	(32,05)	(+15,6)	(+5,2)
2	22,8	37,3	—0,3	—3,6	22,48	+5,8	—9,9	21,21	+3,0	—4,4
3	54,3	38,8	+0,3	—0,5	16,77	+8,8	+3,8	15,26	+1,1	+0,1
4	11,3	38,5	—0,8	+0,3	14,17	+7,9	—0,1	13,44	+4,3	+1,3
5	7,0	40,8	—	—1,4	(8,18)	(—5,2)	(—11,9)	7,95	—3,6	—1,9

E39 Beseitigung von Umweltverschmutzungen und sonstige Entsorgung

Insgesamt	0	42,0	+4,6	+2,1	(19,65)	(+11,2)	(+1,4)	17,80	+2,3	—1,7
1	6,8	39,3	—	—0,3	/	/	/	/	/	/
2	50,9	41,7	+11,8	+1,2	18,37	—0,9	—0,6	17,89	—1,3	—1,9
3	38,4	42,7	+0,9	+3,4	(15,45)	(+10,0)	(+0,8)	14,21	+2,2	—1,3
4	2,7	44,4	—4,3	/	12,36	+10,8	/	11,16	+0,1	/
5	/	/	/	/	/	/	/	/	/	/
Männer	89,0	42,1	+5,0	+1,7	(19,87)	(+11,4)	(+1,8)	17,96	+2,4	—1,4
1	6,9	39,2	—	—0,3	(62,92)	/	(+19,0)	/	/	/
2	54,3	41,5	/	+0,2	18,57	/	—0,6	18,07	/	—1,9
3	34,5	43,5	+1,4	+4,6	(15,17)	(+8,8)	(+0,1)	(13,93)	(+1,1)	(—2,6)
4	3,1	44,4	—4,3	/	12,36	+10,8	/	11,16	+0,1	/
5	/	/	/	/	/	/	/	/	/	/
Frauen	11,0	41,0	—0,2	/	(17,77)	(+10,4)	/	16,50	+2,5	/
1	/	/	/	/	/	/	/	/	/	/
2	23,5	(46,2)	(+0,4)	/	(15,07)	(+1,7)	/	(14,94)	(+0,8)	/
3	70,3	39,4	0,3	/	16,70	+14,6	/	15,40	+5,7	/
4	—	—	—	—	—	—	—	—	—	—
5	—	—	—	—	—	—	—	—	—	—

Noch: **5. Durchschnittliche Verdienste und Arbeitszeiten der Arbeitnehmerinnen und Arbeitnehmer im Produzierenden Gewerbe und im Dienstleistungsbereich\*) im II. Quartal 2010 nach Geschlecht und Leistungsgruppen**

Noch: **5.1 Vollzeitbeschäftigte nach Wirtschaftszweigen**

Geschlecht —— Leistungs- gruppe	Anteil der Arbeit- nehmer/ -innen an übergeord- neter Zusammen- fassung	Bruttomonatsverdienst						Sonder- zahlungen
		insgesamt			ohne Sonderzahlungen			
		II. Quartal 2010	Veränderung II. Quartal 2010 gegenüber dem		II. Quartal 2010	Veränderung II. Quartal 2010 gegenüber dem		
			Vorquartal	entsprechen- den Vorjahres- quartal		Vorquartal	entsprechen- den Vorjahres- quartal	
	%	EUR	%		EUR	%		EUR

noch: **E Wasserversorgung; Abwasser- und Abfallentsorgung und Beseitigung von Umweltverschmutzungen**

E37 Abwasserentsorgung

Insgesamt	0,2	3 621	+2,9	+2,6	3 532	+1,1	+1,5	/
1	5,3	(6 121)	(+8,9)	(+4,7)	(5 736)	(+2,6)	(+1,6)	/
2	30,6	4 333	+2,3	+2,7	4 233	+0,5	+1,6	/
3	53,7	3 156	+2,9	+3,2	3 087	+1,4	+2,2	/
4	5,8	2 762	+0,7	+5,9	2 740	+1,2	+5,4	/
5	4,7	2 538	-3,8	-0,6	2 534	-2,3	-0,8	/
Männer	88,1	3 654	+3,2	+2,9	3 555	+1,2	+1,6	/
1	5,6	(6 154)	(+9,1)	(+4,9)	(5 739)	(+2,3)	(+1,4)	/
2	29,6	4 369	+2,8	+2,8	4 255	+0,7	+1,5	/
3	53,5	3 204	+3,0	+3,6	3 128	+1,5	+2,6	/
4	6,5	2 766	+0,7	+5,9	2 745	+1,3	+5,5	/
5	4,9	2 556	-3,8	-0,6	2 556	-2,3	-0,6	-
Frauen	11,9	3 380	+1,5	+0,7	3 361	+1,1	+0,7	/
1	3,3	(5 703)	(+5,9)	/	(5 697)	(+5,8)	/	/
2	37,6	4 120	-0,1	+2,3	4 101	-0,5	+2,2	/
3	55,4	2 809	+2,0	-0,2	2 791	+1,5	-0,5	/
4	0,8	2 477	+0,1	/	2 477	+0,1	/	-
5	2,9	2 301	-1,2	/	2 250	-0,4	/	/

E38 Sammlung, Behandlung und Beseitigung von Abfällen; Rückgewinnung

Insgesamt	0,8	3 086	+4,1	+0,3	2 908	+2,9	+1,8	/
1	3,8	/	/	/	(6 131)	(+4,6)	(-0)	/
2	10,2	4 294	+7,8	-0,8	3 903	+3,7	-0,1	/
3	42,3	2 978	+5,4	+0,8	2 831	+3,7	+2,1	/
4	38,0	2 595	+2,2	+3,6	2 506	+2,3	+3,9	/
5	5,7	(2 280)	(-0,7)	(+2,2)	(2 211)	(-0,9)	(+2,2)	/
Männer	91,2	3 092	+3,8	+0,5	2 919	+3,0	+2,2	/
1	3,7	/	/	/	(6 216)	(+3,2)	(-0,2)	/
2	9,0	4 453	+8,6	+2,0	4 016	+4,1	+1,6	/
3	41,1	2 997	+4,9	+0,4	2 864	+4,0	+2,2	/
4	40,6	2 601	+2,1	+3,6	2 513	+2,3	+3,9	/
5	5,6	2 381	+0,6	+3,7	2 308	+0,2	+2,6	/
Frauen	8,8	(3 021)	(+7,7)	(-2,2)	2 787	+2,1	-1,8	/
1	4,7	/	/	/	(5 429)	(+15,4)	(+4,2)	/
2	22,8	(3 646)	(+5,5)	(-13,0)	(3 440)	(+2,7)	(-7,8)	/
3	54,3	2 827	+9,2	+3,3	2 573	+1,4	-0,4	/
4	11,3	2 369	+7,1	+0,1	2 248	+3,5	+1,6	/
5	7,0	(1 449)	(-5,2)	(-13,4)	(1 408)	(-3,8)	(-3,4)	/

E39 Beseitigung von Umweltverschmutzungen und sonstige Entsorgung

Insgesamt	0	3 587	+16,3	+3,5	3 251	+7,1	+0,4	/
1	6,8	(10 365)	(+31,2)	(+16,6)	/	/	/	/
2	50,9	3 330	+11,0	+0,6	3 243	+10,5	-0,7	/
3	38,4	(2 864)	(+11,0)	(+4,3)	2 633	+3,1	+2,0	/
4	2,7	2 382	+6,0	/	2 152	-4,3	/	/
5	/	/	/	/	/	/	/	/
Männer	89,0	3 639	+17,2	+3,8	3 289	+7,7	+0,5	/
1	6,9	(10 717)	(+32,4)	(+18,6)	/	/	/	/
2	54,3	3 347	+11,5	-0,4	3 256	+10,9	-1,7	/
3	34,5	(2 865)	(+10,3)	(+4,6)	(2 632)	(+2,5)	(+1,9)	/
4	3,1	2 382	+6,0	/	2 152	-4,3	/	/
5	/	/	/	/	/	/	/	/
Frauen	11,0	3 167	+10,2	/	2 941	+2,3	/	/
1	/	/	/	/	/	/	/	/
2	23,5	3 022	+2,0	/	2 995	+1,0	/	/
3	70,3	2 860	+15,0	/	2 637	+6,1	/	(223)
4	-	-	-	-	-	-	-	-
5	-	-	-	-	-	-	-	-

Anmerkung Seite 52



Noch: **5. Durchschnittliche Verdienste und Arbeitszeiten der Arbeitnehmerinnen und Arbeitnehmer im Produzierenden Gewerbe und im Dienstleistungsbereich\*) im II. Quartal 2010 nach Geschlecht und Leistungsgruppen**

Noch: **5.1 Vollzeitbeschäftigte nach Wirtschaftszweigen**

Geschlecht — Leistungs- gruppe	Anteil der Arbeit- nehmer/- innen an übergeord- neter Zusammen- fassung	Bezahlte Wochenarbeitszeit			Bruttostundenverdienst					
					insgesamt			ohne Sonderzahlungen		
		II. Quartal 2010	Veränderung II. Quartal 2010 gegenüber dem		II. Quartal 2010	Veränderung II. Quartal 2010 gegenüber dem		II. Quartal 2010	Veränderung II. Quartal 2010 gegenüber dem	
			Vorquartal	entsprechen- den Vorjahres- quartal		Vorquartal	entsprechen- den Vorjahres- quartal		Vorquartal	entsprechen- den Vorjahres- quartal
	%	Stunden	%		EUR	%		EUR	%	

**F Baugewerbe**

Insgesamt	4,7	39,1	+7,2	-0,1	18,82	+3,3	+1,0	17,64	-0,4	+0,9
1	8,5	38,7	+1,8	-0,5	39,66	+8,2	+3,8	34,90	+0,9	+3,7
2	16,2	39,4	+6,2	-1,5	22,23	+5,3	+0,5	20,59	-0,8	+0,6
3	59,9	38,8	+7,5	+0,5	16,35	+3,2	+0,8	15,61	+0,8	+0,5
4	12,7	40,1	+10,5	-0,7	13,92	-0,6	+2,3	13,46	-1,1	+2,6
5	2,7	38,4	+4,3	-2,5	(11,53)	(+2,8)	(+1,2)	(11,02)	(+1,8)	(-0,4)
Männer	93,6	39,1	+7,4	-0,3	18,83	+2,8	+0,9	17,68	-0,5	+0,7
1	8,4	38,6	+2,1	-1,0	40,20	+7,9	+1,9	35,34	+0,9	+1,7
2	15,8	39,6	+6,5	-1,2	22,33	+5,1	+0,9	20,67	-0,9	+0,9
3	60,1	38,9	+8,1	+0,8	16,33	+2,9	+0,7	15,65	+1,0	+0,6
4	13,2	40,1	+10,8	-1,0	13,97	-1,5	+2,3	13,55	-1,5	+2,4
5	2,6	38,5	+4,6	-2,8	(11,77)	/	(+0,3)	(11,33)	(+1,5)	(-0,7)
Frauen	6,4	38,2	+0,8	-	18,69	+9,7	+2,5	16,97	+0,7	+2,5
1	10,1	39,8	-	+3,6	(33,23)	(+14,0)	x	(29,66)	(+2,5)	x
2	21,9	37,4	+2,2	-2,6	(21,18)	(+6,8)	(-3,1)	19,71	+0,3	-2,6
3	57,5	38,3	+0,5	+0,5	16,52	7,4	1,4	14,97	-1,4	+0,5
4	6,6	39,0	+0,3	+1,6	/	/	/	(10,83)	(+0,6)	(-5,8)
5	4,0	36,8	-1,3	-1,1	/	/	/	7,84	-1,0	+3,2

**F41 Hochbau**

Insgesamt	0,7	39,3	+16,4	-2,3	(20,53)	(+1,1)	(+1,2)	(19,28)	(-3,2)	(+1,7)
1	9,5	39,1	-	-3,2	(43,74)	(+7,9)	(+5,1)	(39,08)	(+0,1)	(+5,8)
2	26,6	40,0	+13,0	-0,7	23,12	+2,2	-1,3	21,72	-2,6	+0,3
3	48,8	39,0	+25,8	-3,2	16,75	+2,6	+1,4	15,97	-0,7	+0,8
4	8,3	40,7	+19,0	+0,2	(15,49)	(+2,4)	(+2,4)	(15,04)	(+0,9)	(+4,1)
5	6,8	(37,2)	(-3,4)	(-4,4)	/	/	/	/	/	/
Männer	91,8	39,3	+18,0	-2,5	(20,66)	(+0,7)	(+1,9)	(19,41)	(-3,4)	(+2,2)
1	9,7	39,1	-	-3,2	(44,53)	(+7,8)	(+5,0)	(39,70)	(-0,1)	(+5,7)
2	25,3	40,1	+14,6	-1,0	(23,48)	(+1,7)	(-0)	22,03	-3,1	+1,3
3	48,8	39,0	+28,7	-3,2	16,78	+2,4	+1,6	16,04	-0,6	+0,9
4	9,0	40,7	+19,4	-	(15,53)	(+2,3)	(+2,0)	(15,08)	(+0,8)	(+3,7)
5	7,3	(37,1)	(-3,4)	(-4,6)	/	/	/	/	/	/
Frauen	8,2	39,3	+1,8	-	(19,10)	(+3,2)	(-5,6)	17,90	-2,5	-4,0
1	7,3	39,4	-0,3	-	(32,07)	(+6,0)	(-2,5)	(29,98)	(-0,1)	(-0,1)
2	41,2	39,5	+3,1	+0,8	20,62	+4,6	-10,3	19,56	-0,4	-7,0
3	48,6	38,9	+0,8	-1,5	(16,35)	(+2,8)	(-1,1)	(15,13)	(-3,9)	(-1,6)
4	1,4	39,7	+1,0	/	12,99	+9,9	/	12,02	+2,2	/
5	1,6	42,6	/	/	9,30	/	/	8,76	/	/

**F42 Tiefbau**

Insgesamt	0,7	41,1	+15,2	-1,2	(19,65)	(+1,5)	(+1,2)	(18,59)	(-1,6)	(+0,1)
1	9,8	41,1	+1,2	+0,5	/	/	/	(31,74)	(+1,1)	(-5,5)
2	24,0	41,5	+9,5	-0,2	/	/	/	(20,47)	(-0,6)	(-0,9)
3	52,1	41,1	+17,1	+0,5	(16,65)	(+3,1)	(+3,6)	16,16	+2,2	+3,5
4	12,1	40,5	+28,6	-12,0	/	/	/	(15,78)	/	/
5	2,1	41,1	/	+2,0	12,29	-3,5	-1,6	12,02	+0,3	-0,3
Männer	95,2	41,2	+16,1	-1,2	(19,63)	(+1,0)	(+0,9)	(18,63)	(-1,8)	(-0,1)
1	9,8	41,1	+1,2	+0,5	/	/	/	(32,00)	(+0,8)	(-4,9)
2	23,6	41,6	+10,1	-0,2	/	/	/	(20,34)	/	(-1,3)
3	52,3	41,2	+18,4	+0,5	(16,62)	(+2,9)	(+3,6)	(16,19)	(+2,2)	(+3,5)
4	12,1	40,5	+30,2	-12,5	/	/	/	(16,06)	/	/
5	2,2	41,2	/	+2,2	12,32	-3,2	-1,4	12,06	+0,7	-
Frauen	4,8	40,0	+1,3	+1,0	(20,09)	(+10,3)	(+6,7)	(17,89)	(+1,5)	(+4,9)
1	9,1	42,1	+0,2	/	27,02	+9,5	/	26,36	+10,3	/
2	30,7	39,2	+1,3	-0,3	26,42	+17,1	+12,5	22,49	+0,9	+4,5
3	47,9	39,9	+1,8	+1,3	17,34	+7,6	+3,6	15,37	+0,6	+4,0
4	/	/	/	/	/	/	/	/	/	/
5	/	/	/	/	/	/	/	/	/	/

Anmerkung Seite 52

Noch: **5. Durchschnittliche Verdienste und Arbeitszeiten der Arbeitnehmerinnen und Arbeitnehmer im Produzierenden Gewerbe und im Dienstleistungsbereich\*) im II. Quartal 2010 nach Geschlecht und Leistungsgruppen**

Noch: **5.1 Vollzeitbeschäftigte nach Wirtschaftszweigen**

Geschlecht —— Leistungs- gruppe	Anteil der Arbeit- nehmer/ -innen an übergeord- neter Zusammen- fassung	Bruttomonatsverdienst						Sonder- zahlungen	
		insgesamt				ohne Sonderzahlungen			
		II. Quartal 2010	Veränderung II. Quartal 2010 gegenüber dem		II. Quartal 2010	Veränderung II. Quartal 2010 gegenüber dem			
			Vorquartal	entsprechen- den Vorjahres- quartal		Vorquartal	entsprechen- den Vorjahres- quartal		
	%	EUR	%		EUR	%		EUR	

**F Baugewerbe**

Insgesamt	4,7	3 195	+10,7	+0,9	2 995	+6,8	+0,8	/
1	8,5	(6 667)	(+10,3)	(+3,2)	5 867	+2,9	+3,1	/
2	16,2	3 811	+12,0	-0,8	3 529	+5,5	-0,7	/
3	59,9	2 758	+11,1	+1,4	2 634	+8,6	+1,1	/
4	12,7	2 425	+9,6	+1,5	2 346	+9,2	+1,9	/
5	2,7	(1 921)	(+7,0)	(-1,5)	(1 836)	(+5,9)	(-3,1)	/
Männer	93,6	3 201	+10,7	+0,9	3 007	+7,2	+0,7	/
1	8,4	(6 743)	(+10,2)	(+1,0)	5 927	+3,0	+0,8	/
2	15,8	3 846	+12,2	-0,4	3 561	+5,8	-0,3	/
3	60,1	2 759	+11,3	+1,4	2 644	+9,2	+1,2	/
4	13,2	2 437	+9,2	+1,3	2 363	+9,2	+1,4	/
5	2,6	(1 969)	(+6,3)	(-2,7)	(1 896)	(+6,3)	(-3,5)	/
Frauen	6,4	3 105	+10,6	+2,5	2 819	+1,5	+2,5	/
1	10,1	(5 743)	(+13,9)	/	(5 126)	(+2,4)	x	/
2	21,9	(3 439)	(+9,1)	(-5,6)	(3 201)	(+2,6)	(-5,1)	/
3	57,5	2 749	+8,1	+1,9	2 491	-0,7	+1,0	/
4	6,6	/	/	/	(1 836)	(+1,0)	(-4,3)	/
5	4,0	/	/	/	1 255	-2,1	+2,1	/

**F41 Hochbau**

Insgesamt	0,7	(3 505)	(+17,6)	(-1,1)	(3 292)	(+12,6)	(-0,6)	/
1	9,5	(7 436)	(+7,9)	(+1,8)	(6 644)	(+0,1)	(+2,5)	/
2	26,6	4 023	+15,5	-2,0	3 780	+10,1	-0,4	/
3	48,8	2 836	+28,8	-1,9	2 703	+24,7	-2,5	/
4	8,3	(2 737)	(+21,9)	(+2,7)	(2 658)	(+20,1)	(+4,4)	/
5	6,8	(1 737)	(+3,1)	(-2,7)	(1 711)	(+1,8)	(-2,7)	/
Männer	91,8	(3 527)	(+18,8)	(-0,8)	(3 313)	(+13,9)	(-0,4)	/
1	9,7	(7 567)	(+7,9)	(+1,6)	(6 746)	(-)	(+2,2)	/
2	25,3	4 092	+16,6	-1,0	3 840	+11,1	+0,3	/
3	48,8	2 842	+31,7	-1,9	2 716	+27,9	-2,5	/
4	9,0	(2 744)	(+22,1)	(+1,9)	(2 666)	(+20,3)	(+3,7)	/
5	7,3	(1 737)	(+3,1)	(-2,6)	(1 713)	(+1,9)	(-2,6)	/
Frauen	8,2	(3 261)	(+5,2)	(-5,5)	3 057	-0,6	-3,9	/
1	7,3	(5 497)	(+5,8)	(-2,5)	(5 138)	(-0,2)	(-0,1)	/
2	41,2	3 542	+7,9	-9,5	3 361	+2,8	-6,1	/
3	48,6	(2 766)	(+3,8)	(-2,5)	(2 560)	(-2,9)	(-2,9)	/
4	1,4	2 240	+11,1	/	2 072	+3,2	/	/
5	1,6	1 720	+0,6	/	1 620	-5,2	/	/

**F42 Tiefbau**

Insgesamt	0,7	(3 512)	(+16,9)	(-0)	(3 323)	(+13,3)	(-1,1)	/
1	9,8	(6 106)	(+6,8)	(-2,7)	(5 669)	(+2,2)	(-5,1)	/
2	24,0	/	/	/	/	/	/	/
3	52,1	(2 975)	(+20,9)	(+4,1)	(2 887)	(+19,9)	(+3,9)	/
4	12,1	(2 963)	/	/	(2 776)	/	/	/
5	2,1	2 197	+54,7	+0,4	2 149	+60,9	+1,7	/
Männer	95,2	(3 513)	(+17,1)	(-0,4)	(3 334)	(+13,9)	(-1,4)	/
1	9,8	(6 160)	(+6,7)	(-2,1)	(5 709)	(+1,9)	(-4,7)	/
2	23,6	/	/	/	/	/	/	/
3	52,3	(2 974)	(+21,6)	(+4,0)	(2 897)	(+20,8)	(+3,9)	/
4	12,1	(3 019)	/	/	(2 823)	/	/	/
5	2,2	2 203	+55,1	+0,6	2 156	+61,4	+2,0	/
Frauen	4,8	(3 494)	(+11,8)	(+7,8)	(3 112)	(+2,9)	(+6,0)	/
1	9,1	4 948	+9,9	/	4 826	+10,6	/	/
2	30,7	(4 504)	(+18,7)	(+12,3)	3 835	+2,3	+4,4	/
3	47,9	3 002	+9,4	+4,9	2 661	+2,3	+5,3	/
4	/	/	/	/	/	/	/	/
5	/	/	/	/	/	/	/	/

Anmerkung Seite 52

Noch: **5. Durchschnittliche Verdienste und Arbeitszeiten der Arbeitnehmerinnen und Arbeitnehmer im Produzierenden Gewerbe und im Dienstleistungsbereich\*) im II. Quartal 2010 nach Geschlecht und Leistungsgruppen**

Noch: **5.1 Vollzeitbeschäftigte nach Wirtschaftszweigen**

Geschlecht Leistungs- gruppe	Anteil der Arbeit- nehmer/- innen an übergeord- neter Zusammen- fassung	Bezahlte Wochenarbeitszeit			Bruttostundenverdienst					
					insgesamt			ohne Sonderzahlungen		
		II. Quartal 2010	Veränderung II. Quartal 2010 gegenüber dem		II. Quartal 2010	Veränderung II. Quartal 2010 gegenüber dem		II. Quartal 2010	Veränderung II. Quartal 2010 gegenüber dem	
			Vorquartal	entsprechen- den Vorjahres- quartal		Vorquartal	entsprechen- den Vorjahres- quartal		Vorquartal	entsprechen- den Vorjahres- quartal
	%	Stunden	%		EUR	%		EUR	%	

noch: **F Baugewerbe**

F43 Vorbereitende Baustellenarbeiten, Bauinstallation und sonstiges Ausbaugewerbe

Insgesamt	3,3	38,6	+3,9	+0,6	18,27	+3,8	+1,0	17,08	+0,2	+1,0
1	8,0	37,9	+2,7	-0,3	(40,26)	(+9,1)	(+5,4)	34,79	+1,2	+6,1
2	12,4	38,3	+2,1	-2,0	21,84	+6,5	+1,3	20,14	-0,2	+1,6
3	63,8	38,4	+3,8	+1,3	16,22	+3,2	+0,2	15,45	+0,7	-0,1
4	13,8	40,0	+6,7	+1,3	13,15	-1,7	-0,5	12,82	-1,1	+0,4
5	2,0	38,5	+1,9	-2,8	(11,85)	(-0,6)	(+0,7)	(11,07)	(-1,9)	(-2,3)
Männer	93,6	38,6	+4,0	+0,5	18,27	+3,3	+0,8	17,12	+0,1	+0,8
1	7,8	37,8	+3,0	-0,3	(40,85)	(+8,6)	(+2,0)	35,26	+1,2	+2,7
2	12,2	38,6	+2,4	-1,8	22,00	+6,5	+1,6	20,25	-0,3	+1,9
3	64,0	38,4	+3,8	+1,1	16,21	+2,9	+0,1	15,49	+0,8	-0,1
4	14,2	40,0	+6,7	+1,0	13,17	-2,7	-0,1	12,88	-1,5	+0,2
5	1,8	38,9	+2,6	-3,2	(12,36)	(-3,7)	(-2,7)	(11,66)	(-3,5)	(-4,4)
Frauen	6,4	37,7	+0,5	-	(18,34)	(+11,7)	(+5,0)	16,56	+1,5	+4,9
1	10,9	39,5	-0,3	+3,4	(34,33)	/	/	(30,08)	/	/
2	15,5	(35,3)	(+1,7)	(-5,4)	/	/	/	(18,81)	(+0,6)	(-0,9)
3	61,4	38,0	+0,5	+1,3	16,45	+8,7	+2,0	14,88	-1,0	+1,0
4	7,1	38,4	-	+0,8	/	/	/	(10,98)	(+1,1)	(-6,6)
5	5,1	36,3	-2,2	-2,4	/	/	/	7,72	-1,3	+4,2

**G – S Dienstleistungsbereich**

Insgesamt	62,6	39,4	+0,2	+0,6	21,48	+5,1	+0,7	19,55	+0,4	+0,8
1	13,0	39,8	+0,3	+0,5	39,83	+7,6	+0,9	34,08	+0,7	+1,0
2	27,7	39,4	-	+0,3	24,94	+4,6	+0,6	22,84	+0,5	+1,0
3	41,8	39,3	+0,3	+0,5	17,20	+4,6	+1,1	16,08	+0,6	+0,9
4	12,7	39,6	-	+0,5	13,37	+4,5	+1,0	12,57	+0,3	+1,0
5	4,9	39,4	+0,5	+1,8	10,29	+4,5	+0,1	9,74	+0,5	+0,1
Männer	63,0	39,7	+0,3	+0,5	23,15	+5,3	+0,4	20,82	+0,3	+0,6
1	15,5	39,8	+0,3	+0,5	42,52	+8,2	+0,9	35,83	+0,7	+1,0
2	27,5	39,4	-	+0,3	26,59	+4,8	+0,3	24,08	+0,4	+0,9
3	38,9	39,7	+0,5	+0,8	17,88	+4,5	+1,1	16,67	+0,7	+1,0
4	13,2	40,4	+0,2	+0,7	13,59	+4,1	+1,1	12,86	+0,7	+1,3
5	4,9	39,7	+1,0	+2,3	10,54	+4,0	-0,2	9,97	+0,1	-0,3
Frauen	37,0	38,9	-	+0,3	18,60	+4,7	+1,1	17,34	+0,5	+1,2
1	8,7	39,8	+0,3	+0,5	31,69	+5,5	+0,7	28,75	+0,7	+1,1
2	28,0	39,3	-	+0,3	22,17	+4,2	+1,4	20,76	+0,7	+1,5
3	46,9	38,7	-	+0,3	16,23	+4,9	+1,0	15,22	+0,6	+0,9
4	11,7	38,2	-	+0,5	12,91	+5,1	+0,5	11,99	-0,3	+0,3
5	4,8	38,8	-0,8	+0,5	9,86	+5,2	+0,6	9,32	+0,9	+0,6

**G Handel; Instandhaltung und Reparatur von Kraftfahrzeugen**

Insgesamt	12,9	39,1	+0,2	+0,8	20,96	+7,3	+1,3	18,45	+0,6	+1,6
1	8,5	39,4	+0,8	+1,5	47,09	+8,0	+0,6	37,98	+0,5	+2,8
2	17,8	38,9	+0,3	+1,6	27,27	+6,4	+0,4	23,78	+0,1	+0,5
3	51,0	38,8	+0,3	-	17,87	+6,8	+2,1	16,22	+0,7	+1,9
4	17,2	39,1	-	+0,8	14,03	+9,0	+2,4	12,72	+0,6	+1,8
5	5,6	(41,1)	(-1,4)	(+2,2)	(11,07)	(+8,1)	(+1,3)	(10,11)	(+0,7)	(+0,6)
Männer	68,9	39,4	+0,5	+0,8	22,48	+7,1	+1,2	19,74	+0,6	+1,7
1	10,2	39,5	+0,8	+1,5	49,00	+7,9	-0,8	39,42	+0,3	+2,1
2	19,4	39,1	+0,5	+1,8	28,16	+6,5	+0,4	24,61	+0,2	+0,7
3	49,8	39,2	+0,5	-0,3	18,50	+6,5	+2,6	16,81	+0,8	+2,3
4	15,5	39,7	-0,3	+0,8	14,49	+7,8	+2,0	13,26	+0,7	+1,5
5	5,2	41,3	+0,5	+3,3	(11,79)	(+6,8)	(+0,5)	(10,76)	(-0,4)	(-)
Frauen	31,1	38,3	-0,3	+0,8	17,50	+8,1	+1,7	15,52	+0,7	+1,4
1	4,6	39,1	+0,5	+1,3	37,64	+9,2	+8,1	30,85	+2,5	+5,5
2	14,2	38,3	-	+1,1	24,54	+6,1	+0,7	21,21	-0,4	+0,1
3	53,6	38,1	+0,3	+0,8	16,52	+7,3	+0,9	14,97	+0,7	+1,3
4	21,1	38,2	+0,5	+1,1	13,26	+11,7	+3,2	11,81	+0,7	+2,3
5	6,5	(40,7)	/	(+0,2)	(9,77)	(+10,4)	(+3,3)	(8,94)	(+2,3)	(+2,2)

Noch: **5. Durchschnittliche Verdienste und Arbeitszeiten der Arbeitnehmerinnen und Arbeitnehmer im Produzierenden Gewerbe und im Dienstleistungsbereich\*) im II. Quartal 2010 nach Geschlecht und Leistungsgruppen**

Noch: **5.1 Vollzeitbeschäftigte nach Wirtschaftszweigen**

Geschlecht —— Leistungs- gruppe	Anteil der Arbeit- nehmer/ -innen an übergeord- neter Zusammen- fassung	Bruttomonatsverdienst					Sonder- zahlungen	
		insgesamt			ohne Sonderzahlungen			
		II. Quartal 2010	Veränderung II. Quartal 2010 gegenüber dem		II. Quartal 2010	Veränderung II. Quartal 2010 gegenüber dem		
			Vorquartal	entsprechen- den Vorjahres- quartal		Vorquartal		entsprechen- den Vorjahres- quartal
	%	EUR	%		EUR	%		EUR

noch: **F Baugewerbe**

**F43 Vorbereitende Baustellenarbeiten, Bauinstallation und sonstiges Ausbaugewerbe**

Insgesamt	3,3	3 063	+7,8	+1,6	2 863	+4,0	+1,6	/
1	8,0	(6 636)	(+12,1)	(+5,4)	5 735	+4,0	+6,0	/
2	12,4	3 636	+8,8	-0,8	3 354	+2,0	-0,5	/
3	63,8	2 708	+7,1	+1,5	2 579	+4,5	+1,2	/
4	13,8	2 284	+4,7	+0,7	2 225	+5,4	+1,5	/
5	2,0	(1 981)	(+1,3)	(-2,2)	(1 849)	(-0,2)	(-5,2)	/
Männer	93,6	3 067	+7,5	+1,5	2 874	+4,2	+1,4	/
1	7,8	(6 706)	(+11,8)	(+1,6)	5 790	+4,2	+2,4	/
2	12,2	3 689	+8,9	-0,2	3 395	+1,9	+0	/
3	64,0	2 707	+7,0	+1,3	2 587	+4,9	+1,2	/
4	14,2	2 289	+4,0	+0,9	2 238	+5,2	+1,2	/
5	1,8	(2 088)	(-1,3)	(-5,8)	(1 969)	(-1,0)	(-7,6)	/
Frauen	6,4	(3 001)	(+12,2)	(+4,9)	2 710	+2,0	+4,9	/
1	10,9	(5 895)	/	/	(5 165)	/	/	/
2	15,5	/	/	/	/	/	/	/
3	61,4	2 713	+9,2	+3,4	2 455	-0,4	+2,3	/
4	7,1	/	/	/	(1 833)	(+1,0)	(-5,9)	/
5	5,1	/	/	/	1 218	-3,5	+1,8	/

**G – S Dienstleistungsbereich**

Insgesamt	62,6	3 680	+5,3	+1,3	3 349	+0,6	+1,4	331
1	13,0	6 890	+8,0	+1,5	5 895	+1,0	+1,7	(995)
2	27,7	4 269	+4,6	+1,0	3 909	+0,5	+1,4	360
3	41,8	2 936	+5,0	+1,6	2 743	+0,9	+1,5	193
4	12,7	2 303	+4,6	+1,7	2 166	+0,6	+1,8	137
5	4,9	1 760	+4,8	+1,8	1 665	+0,8	+1,8	(95)
Männer	63,0	3 995	+5,7	+1,1	3 594	+0,7	+1,3	(401)
1	15,5	7 354	+8,6	+1,6	6 198	+1,0	+1,7	(1 156)
2	27,5	4 557	+4,8	+0,7	4 126	+0,5	+1,2	431
3	38,9	3 082	+5,0	+1,7	2 873	+1,2	+1,6	209
4	13,2	2 385	+4,3	+1,9	2 256	+0,9	+2,1	(129)
5	4,9	1 816	+4,9	+2,1	1 719	+1,1	+2,0	(97)
Frauen	37,0	3 145	+4,8	+1,5	2 932	+0,5	+1,6	213
1	8,7	5 486	+5,8	+1,5	4 977	+1,0	+1,9	/
2	28,0	3 785	+4,3	+1,7	3 544	+0,7	+1,8	(241)
3	46,9	2 730	+5,0	+1,4	2 560	+0,7	+1,3	170
4	11,7	2 145	+5,3	+1,1	1 992	-0,2	+0,8	(152)
5	4,8	1 662	+4,5	+1,2	1 572	+0,2	+1,2	(90)

**G Handel; Instandhaltung und Reparatur von Kraftfahrzeugen**

Insgesamt	12,9	3 559	+7,5	+2,1	3 132	+0,8	+2,4	(426)
1	8,5	8 070	+8,9	+2,3	6 509	+1,3	+4,5	(1 561)
2	17,8	4 609	+6,7	+2,0	4 018	+0,4	+2,2	(590)
3	51,0	3 014	+7,0	+2,2	2 737	+1,0	+2,1	(277)
4	17,2	2 387	+9,2	+3,4	2 164	+0,8	+2,9	(223)
5	5,6	1 975	+6,5	+3,5	1 804	-0,8	+2,8	/
Männer	68,9	3 848	+7,5	+1,9	3 379	+1,0	+2,4	(469)
1	10,2	8 411	+8,9	+0,9	6 767	+1,1	+3,8	(1 644)
2	19,4	4 781	+6,9	+2,2	4 179	+0,7	+2,6	(602)
3	49,8	3 151	+7,0	+2,3	2 864	+1,2	+2,0	(287)
4	15,5	2 502	+7,8	+2,9	2 289	+0,7	+2,4	(213)
5	5,2	2 114	+7,2	+3,7	1 930	+0,1	+3,3	/
Frauen	31,1	2 916	+7,9	+2,6	2 586	+0,6	+2,3	(330)
1	4,6	6 397	+9,8	+9,5	5 244	+3,1	+6,9	/
2	14,2	4 086	+6,0	+1,8	3 532	-0,4	+1,2	(555)
3	53,6	2 732	+7,3	+1,7	2 475	+0,7	+2,1	(257)
4	21,1	2 200	+12,3	+4,2	1 959	+1,3	+3,3	(241)
5	6,5	(1 728)	(+5,2)	(+3,5)	(1 581)	(-2,6)	(+2,5)	/

Anmerkung Seite 52

Noch: **5. Durchschnittliche Verdienste und Arbeitszeiten der Arbeitnehmerinnen und Arbeitnehmer im Produzierenden Gewerbe und im Dienstleistungsbereich\*) im II. Quartal 2010 nach Geschlecht und Leistungsgruppen**

Noch: **5.1 Vollzeitbeschäftigte nach Wirtschaftszweigen**

Geschlecht — Leistungs- gruppe	Anteil der Arbeit- nehmer/- innen an übergeord- neter Zusammen- fassung	Bezahlte Wochenarbeitszeit			Bruttostundenverdienst					
					insgesamt			ohne Sonderzahlungen		
		II. Quartal 2010	Veränderung II. Quartal 2010 gegenüber dem		II. Quartal 2010	Veränderung II. Quartal 2010 gegenüber dem		II. Quartal 2010	Veränderung II. Quartal 2010 gegenüber dem	
			Vorquartal	entsprechen- den Vorjahres- quartal		Vorquartal	entsprechen- den Vorjahres- quartal		Vorquartal	entsprechen- den Vorjahres- quartal
	%	Stunden	%		EUR	%		EUR	%	

noch: **G Handel; Instandhaltung und Reparatur von Kraftfahrzeugen**

G45 Handel mit Kraftfahrzeugen; Instandhaltung und Reparatur von Kraftfahrzeugen

Insgesamt	2,1	39,1	+0,6	+0,5	19,21	+9,0	+1,7	17,18	-0,2	-
1	7,2	41,1	+4,3	+4,3	(37,78)	(+2,2)	(-2,1)	(32,00)	(-6,4)	(-3,9)
2	19,1	39,4	-0,3	+1,8	23,88	+11,6	+0,8	21,23	+0,9	-0,1
3	61,3	38,8	+0,3	-0,3	16,63	+5,9	-1,1	15,10	-2,5	-2,7
4	9,4	38,8	+0,5	-0,5	13,15	+6,6	+1,7	11,99	-1,4	-0,2
5	3,0	38,0	-0,5	-1,0	(12,79)	(+10,7)	(-0,2)	(11,32)	(+1,2)	(+1,5)
Männer	87,8	39,2	+0,8	+0,5	19,47	+8,4	+1,7	17,49	-0,2	+0,3
1	7,8	41,2	+4,3	+4,6	(37,03)	(+0,2)	(-4,7)	(32,03)	(-6,2)	(-3,9)
2	19,5	39,5	-0,3	+1,8	24,16	+11,3	+1,8	21,55	+1,1	+0,5
3	61,0	38,9	+0,5	-0,3	16,73	+5,6	-0,9	15,22	-2,6	-2,6
4	9,1	38,8	+0,3	-1,0	13,43	+6,3	+2,4	12,24	-1,8	+0,2
5	2,7	38,7	-0,5	-	(13,76)	(+13,3)	(+2,2)	(12,04)	(+2,4)	(+3,7)
Frauen	12,2	38,6	+0,8	+1,3	(17,29)	(+13,8)	(+1,5)	14,91	+0,1	-2,6
1	3,6	39,5	+2,1	+1,3	/	/	/	31,53	/	/
2	16,8	39,0	+0,5	+3,4	/	/	/	18,49	/	/
3	63,1	38,7	+0,8	+1,3	15,93	+8,1	-1,9	14,26	-1,6	-3,6
4	11,4	38,9	+1,0	+2,1	(11,58)	(+3,9)	(-5,3)	(10,57)	(-3,2)	(-4,9)
5	5,1	35,6	+0,8	-3,3	(8,80)	(-0,6)	(-7,4)	(8,39)	(-2,6)	(-4,7)

G46 Großhandel (ohne Handel mit Kraftfahrzeugen)

Insgesamt	7,0	39,2	+0,4	+1,2	23,59	+7,2	+0,3	20,59	+0,4	+1,7
1	10,0	39,2	+0,3	+1,6	53,09	+13,4	-1,0	41,89	+2,0	+3,1
2	18,6	38,9	+0,5	+2,1	30,08	+5,4	+0,3	26,24	-	+1,7
3	47,8	39,0	+0,5	+0,5	19,71	+6,4	+2,2	17,87	+1,2	+2,6
4	17,7	39,8	-	+1,3	14,55	+7,6	+2,0	13,30	+0,6	+1,5
5	5,8	39,4	+1,0	+1,8	11,86	+5,9	+0,8	10,80	-1,7	-0,5
Männer	74,4	39,4	+0,5	+1,0	24,63	+7,0	+0,4	21,49	+0,6	+2,0
1	11,5	39,1	-	+1,0	54,55	+12,8	-0,9	43,07	+2,2	+3,6
2	19,0	39,1	+0,8	+2,6	30,87	+5,3	+0,4	27,01	+0,1	+2,1
3	45,5	39,4	+1,0	+0,8	20,11	+6,2	+3,0	18,28	+1,4	+3,0
4	18,4	40,2	-0,2	+1,3	14,75	+7,3	+1,9	13,61	+1,1	+1,9
5	5,6	39,5	+0,8	+1,0	12,13	+6,3	+2,1	11,11	-0,8	+1,1
Frauen	25,6	38,4	+0,3	+1,1	20,47	+8,1	+0,4	17,90	-0,1	+0,8
1	5,6	39,5	+1,3	+2,6	(44,37)	(+20,7)	(+0)	34,87	+2,8	+0,1
2	17,5	38,3	-	+1,1	27,54	+5,8	+0,7	23,75	-0,3	+1,3
3	54,7	38,2	-0,3	+0,8	18,72	+7,0	+0,2	16,84	+0,5	+1,4
4	15,6	38,4	+0,8	+0,5	13,84	+9,3	+2,5	12,20	-1,3	-
5	6,6	39,2	+2,1	+4,5	11,20	+5,4	-2,0	10,04	-3,6	-3,7

G47 Einzelhandel (ohne Handel mit Kraftfahrzeugen)

Insgesamt	3,8	38,9	-0,4	+0,1	17,07	+5,6	+1,9	15,20	+0,6	+0,9
1	6,3	39,2	+0,3	+0,5	(35,62)	(-6,0)	(+6,4)	30,44	+0,2	+3,9
2	15,4	38,5	-	+0,3	23,29	+6,4	+2,2	20,01	+0,3	-0,8
3	51,1	38,5	-0,3	-0,8	15,47	+6,8	+1,6	14,10	+0,9	+1,7
4	20,7	38,3	+0,5	+1,1	13,41	+12,3	+3,2	11,95	+1,1	+2,8
5	6,6	/	/	/	/	/	/	(8,85)	/	(+2,3)
Männer	48,7	39,5	-	-0,5	19,37	+5,5	+2,2	17,02	+0,8	+0,8
1	8,8	39,4	+0,5	+0,5	(39,50)	(-3,1)	(+4,9)	(32,75)	(-0,1)	(+1,3)
2	20,2	38,7	-	-	24,73	+7,2	+2,3	21,14	+0,7	-0,7
3	50,9	39,2	-0,5	-2,0	16,50	+6,9	+2,5	14,98	+1,3	+2,8
4	13,7	38,7	+0,5	+0,8	14,14	+10,9	+1,9	12,53	+0,1	+0,5
5	6,5	/	/	/	/	/	/	/	/	/
Frauen	51,3	38,3	-0,5	+0,8	14,81	+6,5	+1,9	13,42	+1,2	+1,4
1	3,9	38,6	-0,5	-0,3	(27,04)	/	(+7,2)	(25,33)	(+1,5)	(+8,7)
2	10,8	38,2	-	+0,5	20,70	+4,6	+1,7	17,99	-0,7	-1,4
3	51,3	37,8	+0,3	+0,8	14,45	+7,1	+1,2	13,24	+0,9	+1,0
4	27,3	38,1	+0,5	+1,3	13,05	+13,3	+3,9	11,67	+1,8	+4,0
5	6,6	/	/	/	(8,67)	(+12,2)	(+6,3)	(8,08)	(+4,9)	(+5,9)

Noch: **5. Durchschnittliche Verdienste und Arbeitszeiten der Arbeitnehmerinnen und Arbeitnehmer im Produzierenden Gewerbe und im Dienstleistungsbereich\*) im II. Quartal 2010 nach Geschlecht und Leistungsgruppen**

Noch: **5.1 Vollzeitbeschäftigte nach Wirtschaftszweigen**

Geschlecht —— Leistungs- gruppe	Anteil der Arbeit- nehmer/ -innen an übergeord- neter Zusammen- fassung	Bruttomonatsverdienst						Sonder- zahlungen		
		insgesamt				ohne Sonderzahlungen				
		II. Quartal 2010	Veränderung II. Quartal 2010 gegenüber dem		II. Quartal 2010	Veränderung II. Quartal 2010 gegenüber dem				
			Vorquartal	entsprechen- den Vorjahres- quartal		Vorquartal	entsprechen- den Vorjahres- quartal			
	%	EUR	%		EUR	%		EUR		

noch: **G Handel; Instandhaltung und Reparatur von Kraftfahrzeugen**

G45 Handel mit Kraftfahrzeugen; Instandhaltung und Reparatur von Kraftfahrzeugen

Insgesamt	2,1	3 263	+9,7	+2,2	2 917	+0,4	+0,5	/
1	7,2	(6 751)	(+6,6)	(+2,2)	5 719	-2,3	+0,4	/
2	19,1	4 094	+11,5	+2,8	3 639	+0,8	+1,8	/
3	61,3	2 806	+6,3	-1,3	2 548	-2,1	-2,9	/
4	9,4	2 217	+7,1	+1,1	2 022	-0,9	-0,6	/
5	3,0	/	/	/	(1 871)	(+0,6)	(+0,6)	/
Männer	87,8	3 313	+9,1	+2,1	2 975	+0,3	+0,7	/
1	7,8	(6 635)	(+4,7)	(-0,2)	5 739	-2,0	+0,6	/
2	19,5	4 147	+11,1	+3,6	3 699	+0,9	+2,3	/
3	61,0	2 825	+6,0	-1,3	2 570	-2,2	-2,9	/
4	9,1	2 263	+6,6	+1,3	2 064	-1,4	-1,0	/
5	2,7	(2 312)	(+12,6)	(+2,1)	(2 022)	(+1,7)	(+3,5)	/
Frauen	12,2	(2 902)	(+14,7)	(+3,0)	2 503	(+0,9)	(-1,2)	/
1	3,6	/	/	/	/	/	/	/
2	16,8	/	/	/	(3 134)	(-0,3)	(-2,7)	/
3	63,1	2 676	+9,0	-0,7	2 397	-0,7	-2,4	/
4	11,4	(1 956)	(+5,0)	(-3,3)	(1 784)	(-2,4)	(-3,0)	/
5	5,1	/	/	/	/	/	/	/

G46 Großhandel (ohne Handel mit Kraftfahrzeugen)

Insgesamt	7,0	4 015	+7,6	+1,5	3 504	+0,8	+2,9	(510)
1	10,0	9 037	+13,7	+0,4	7 131	+2,2	+4,5	/
2	18,6	5 085	+5,9	+2,4	4 434	+0,5	+3,9	(650)
3	47,8	3 343	+6,9	+2,9	3 031	+1,7	+3,4	(313)
4	17,7	2 515	+7,6	+3,2	2 299	+0,5	+2,7	(216)
5	5,8	2 031	+7,1	+2,7	1 850	-0,6	+1,4	/
Männer	74,4	4 221	+7,5	+1,6	3 682	+1,1	+3,3	(538)
1	11,5	9 274	+12,9	+0,3	7 322	+2,2	+4,9	/
2	19,0	5 242	+6,1	+2,8	4 586	+0,8	+4,6	/
3	45,5	3 440	+7,0	+3,7	3 127	+2,3	+3,7	/
4	18,4	2 576	+7,0	+3,2	2 376	+0,9	+3,2	/
5	5,6	2 082	+7,2	+3,2	1 907	-	+2,1	/
Frauen	25,6	3 415	+8,3	+1,6	2 986	+0,1	+1,9	(429)
1	5,6	(7 609)	(+22,2)	(+2,5)	5 980	+4,0	+2,6	/
2	17,5	4 588	+5,7	+1,8	3 956	-0,4	+2,4	/
3	54,7	3 110	+6,7	+0,9	2 796	+0,1	+2,1	/
4	15,6	2 307	+10,2	+3,1	2 033	-0,5	+0,5	/
5	6,6	1 905	+7,3	+2,2	1 708	-1,7	+0,5	/

G47 Einzelhandel (ohne Handel mit Kraftfahrzeugen)

Insgesamt	3,8	2 883	+5,2	+1,9	2 567	+0,3	+1,0	(315)
1	6,3	(6 062)	(-5,7)	(+6,9)	(5 180)	(+0,4)	(+4,3)	/
2	15,4	3 898	+6,5	+2,4	3 349	+0,3	-0,6	/
3	51,1	2 585	+6,5	+0,9	2 356	+0,6	+0,9	(228)
4	20,7	2 228	+12,8	+4,3	1 987	+1,6	+3,8	/
5	6,6	(1 849)	(+4,3)	(+5,9)	(1 712)	(-1,9)	(+5,8)	/
Männer	48,7	3 325	+5,4	+1,8	2 921	+0,7	+0,4	/
1	8,8	(6 766)	(-2,5)	(+5,6)	(5 610)	(+0,5)	(+2,0)	/
2	20,2	4 161	+7,4	+2,3	3 556	+0,9	-0,7	/
3	50,9	2 808	+6,3	+0,3	2 548	+0,6	+0,6	/
4	13,7	2 377	+11,4	+2,5	2 106	+0,6	+1,1	/
5	6,5	2 113	+5,3	+5,4	1 947	-0,4	+5,9	/
Frauen	51,3	2 462	+5,9	+2,5	2 231	+0,6	+2,0	(231)
1	3,9	(4 537)	(-14,2)	(+7,0)	(4 249)	(+1,0)	(+8,4)	/
2	10,8	3 434	+4,5	+2,2	2 984	-0,9	-0,9	/
3	51,3	2 374	+7,4	+1,9	2 175	+1,2	+1,7	(199)
4	27,3	2 158	+13,8	+5,2	1 930	+2,3	+5,3	/
5	6,6	/	/	/	/	/	/	/

Anmerkung Seite 52

Noch: **5. Durchschnittliche Verdienste und Arbeitszeiten der Arbeitnehmerinnen und Arbeitnehmer im Produzierenden Gewerbe und im Dienstleistungsbereich\*) im II. Quartal 2010 nach Geschlecht und Leistungsgruppen**

Noch: **5.1 Vollzeitbeschäftigte nach Wirtschaftszweigen**

Geschlecht — Leistungs- gruppe	Anteil der Arbeit- nehmer/- innen an übergeord- neter Zusammen- fassung	Bezahlte Wochenarbeitszeit			Bruttostundenverdienst					
					insgesamt			ohne Sonderzahlungen		
		II. Quartal 2010	Veränderung II. Quartal 2010 gegenüber dem		II. Quartal 2010	Veränderung II. Quartal 2010 gegenüber dem		II. Quartal 2010	Veränderung II. Quartal 2010 gegenüber dem	
			Vorquartal	entsprechen- den Vorjahres- quartal		Vorquartal	entsprechen- den Vorjahres- quartal		Vorquartal	entsprechen- den Vorjahres- quartal
	%	Stunden		%	EUR		%	EUR		%

**H Verkehr und Lagerei**

Insgesamt	5,1	40,8	+0,6	+1,0	16,88	+8,4	+1,6	15,48	+1,6	+1,5
1	3,8	39,8	+0,5	+0,8	44,63	+14,8	+2,4	36,25	+0,1	+1,1
2	10,4	39,1	—	+0,5	25,51	+13,6	−0,9	21,61	−1,2	−1,2
3	46,0	40,6	+0,5	+1,8	16,34	+5,4	−0,2	15,35	+0,8	+0,2
4	33,4	41,8	+0,7	+0,7	13,07	+5,1	−0,4	12,48	+1,6	+0,2
5	6,4	40,7	+1,8	+1,0	11,42	+5,1	+3,0	10,67	−0,3	+1,5
Männer	85,4	41,2	+0,5	+1,0	16,81	+8,0	+1,4	15,50	+1,7	+1,4
1	3,9	39,9	+0,5	+0,5	45,74	+15,0	+1,8	37,04	+0,3	+0,6
2	9,5	39,3	—	+0,5	25,95	+12,8	−0,9	22,15	−1,1	−1,0
3	45,8	41,0	+0,7	+1,7	16,27	+5,1	−0,4	15,38	+1,0	+0,2
4	35,0	42,2	+0,7	+0,7	13,01	+4,8	−0,5	12,49	+1,7	+0,2
5	5,8	41,2	+1,2	+1,5	11,46	+4,4	+2,4	10,75	−0,8	+0,6
Frauen	14,6	38,6	+1,0	+1,0	17,35	+11,4	+3,2	15,35	+1,0	+2,5
1	3,6	39,2	+1,0	+2,1	(37,46)	(+14,6)	(+8,5)	(31,15)	(−0,6)	(+6,5)
2	15,5	38,6	+0,8	+1,6	23,87	+17,1	−0,6	19,64	−1,6	−1,6
3	47,5	38,8	+0,8	+1,8	16,75	+7,2	+0,8	15,21	−0,2	+0,5
4	24,0	37,8	+0,5	−0,5	13,64	+8,5	+0,7	12,41	+0,5	+1,4
5	9,5	39,0	+2,4	−1,0	11,30	+7,8	+5,2	10,35	+1,3	+5,2

**H49 Landverkehr und Transport in Rohrfernleitungen**

Insgesamt	2,0	41,0	+0,8	+0,5	15,62	+6,1	+2,4	14,88	+2,4	+2,4
1	2,1	39,9	+0,5	−0,3	(41,00)	(+16,0)	(+0,5)	34,38	+0,1	+0
2	8,0	39,4	−1,0	+0,5	21,80	+3,7	−2,8	20,38	−1,9	−3,1
3	45,7	40,2	+0,5	+1,0	16,39	+5,1	+2,1	15,69	+1,8	+2,1
4	37,9	42,0	+1,9	+0,2	12,92	+3,7	+1,4	12,56	+2,0	+1,9
5	6,3	42,7	−0,2	−0,5	(11,15)	(+4,7)	(+3,1)	(10,51)	(−)	(+1,4)
Männer	90,5	41,2	+1,0	+0,5	15,61	+6,0	+2,4	14,89	+2,5	+2,3
1	2,1	39,9	+0,3	−0,7	(41,55)	(+16,0)	(−0,2)	34,78	+0,1	−0,4
2	6,9	39,6	−1,2	+0,8	22,03	+4,3	−2,0	20,68	−1,1	−2,1
3	46,4	40,4	+0,5	+1,0	16,43	+5,1	+2,4	15,76	+2,0	+2,3
4	38,6	42,3	+2,2	+0,5	12,89	+3,7	+1,3	12,54	+2,2	+1,8
5	6,0	42,6	−0,7	−1,2	(11,32)	(+5,1)	(+3,4)	(10,66)	(+0,2)	(+1,2)
Frauen	9,5	39,0	+0,5	+0,5	15,81	+7,4	+2,3	14,78	+1,3	+2,1
1	2,1	39,0	−0,5	+1,0	(35,66)	(+17,7)	(+9,7)	30,37	+0,3	+4,8
2	17,7	38,4	−0,8	—	20,94	+2,1	−5,1	19,19	−5,0	−6,8
3	39,6	39,0	+1,3	+3,7	15,85	+5,1	−1,4	14,87	−0,7	−1,2
4	31,1	38,2	+0,3	−3,0	13,38	+3,8	+2,9	12,81	+0,2	+4,3
5	9,5	42,9	+2,1	+2,1	(10,12)	(+1,1)	(+0,8)	(9,61)	(−1,9)	(+2,0)

**H50 Schifffahrt**

Insgesamt	0	38,9	+0,7	+0,3	26,98	/	10,9	23,09	+0,4	+4,9
1	21,5	38,7	—	−0,5	(46,80)	/	(+11,4)	(35,49)	(+0,7)	(+4,0)
2	30,8	38,8	—	−0,3	23,32	+5,6	+8,3	21,14	+0,8	+1,0
3	43,0	39,2	+1,3	+1,0	21,08	/	+10,4	19,34	−0,3	+7,8
4	3,8	(36,5)	(+3,7)	/	14,81	+16,5	/	13,77	+8,3	/
5	0,8	40,9	−1,4	/	12,20	+6,7	/	10,73	−6,1	/
Männer	78,5	38,9	+0,8	+0,5	28,40	/	+9,4	24,15	+0,7	+4,1
1	24,1	38,7	—	−0,8	(49,32)	/	(+11,4)	(36,85)	(+0,8)	(+4,0)
2	33,2	38,9	+0,3	—	23,06	+3,0	+6,4	21,19	+0,6	+0,5
3	37,6	39,4	+2,1	+1,8	21,68	/	+6,9	20,11	+0,2	+6,2
4	4,3	(36,3)	(+3,1)	/	14,59	+14,8	/	13,63	+7,2	/
5	.	.	.	.	.	.	.	.	.	.
Frauen	21,5	38,7	−0,3	−0,3	21,78	−0,2	+18,1	19,21	−1,1	+8,6
1	12,2	38,6	—	/	28,60	+11,0	/	25,69	−0,1	/
2	22,1	38,4	−0,3	−0,5	24,77	x	x	20,88	+1,7	+4,3
3	62,8	38,9	—	—	19,76	/	x	17,65	−1,3	x
4	/	/	/	/	/	/	/	/	/	/
5	.	.	.	.	.	.	.	.	.	.

Anmerkung Seite 52



Noch: **5. Durchschnittliche Verdienste und Arbeitszeiten der Arbeitnehmerinnen und Arbeitnehmer im Produzierenden Gewerbe und im Dienstleistungsbereich\*) im II. Quartal 2010 nach Geschlecht und Leistungsgruppen**

Noch: **5.1 Vollzeitbeschäftigte nach Wirtschaftszweigen**

Geschlecht —— Leistungs- gruppe	Anteil der Arbeit- nehmer/ -innen an übergeord- neter Zusammen- fassung	Bruttomonatsverdienst						Sonder- zahlungen	
		insgesamt				ohne Sonderzahlungen			
		II. Quartal 2010	Veränderung II. Quartal 2010 gegenüber dem		II. Quartal 2010	Veränderung II. Quartal 2010 gegenüber dem			
			Vorquartal	entsprechen- den Vorjahres- quartal		Vorquartal	entsprechen- den Vorjahres- quartal		
	%	EUR	%		EUR	%		EUR	

noch: **H Verkehr und Lagerei**

Insgesamt	5,1	2 995	+9,0	+2,7	2 746	+2,2	+2,6	(249)
1	3,8	7 724	+15,5	+3,2	6 274	+0,7	+2,0	(1 451)
2	10,4	4 334	+13,6	-0,4	3 672	-1,2	-0,7	(662)
3	46,0	2 886	+6,1	+1,5	2 711	+1,4	+2,0	(175)
4	33,4	2 371	+5,8	+0,2	2 265	+2,3	+0,9	(106)
5	6,4	2 021	+6,8	+4,0	1 886	+1,3	+2,4	/
Männer	85,4	3 009	+8,5	+2,3	2 775	+2,2	+2,4	(234)
1	3,9	7 937	+15,6	+2,5	6 426	+0,8	+1,2	(1 510)
2	9,5	4 427	+12,7	-0,6	3 778	-1,2	-0,7	(649)
3	45,8	2 896	+5,7	+1,3	2 736	+1,5	+1,7	(160)
4	35,0	2 386	+5,5	+0,2	2 292	+2,6	+0,9	(95)
5	5,8	2 049	+5,6	+3,9	1 923	+0,4	+2,1	/
Frauen	14,6	2 909	+12,4	+4,3	2 573	+1,9	+3,5	336
1	3,6	(6 382)	(+15,7)	(+10,7)	(5 306)	(+0,3)	(+8,6)	(1 076)
2	15,5	3 999	+17,8	+1,0	3 290	-1,0	-0,1	(709)
3	47,5	2 826	+8,0	+2,7	2 566	+0,5	+2,4	(260)
4	24,0	2 243	+9,2	+0,3	2 040	+1,1	+0,9	/
5	9,5	1 917	+10,4	+4,2	1 756	+3,7	+4,2	/

H49 Landverkehr und Transport in Rohrfernleitungen

Insgesamt	2,0	2 782	+7,0	+2,8	2 650	+3,2	+2,8	(132)
1	2,1	(7 100)	(+16,4)	(+0,1)	5 953	+0,4	-0,4	/
2	8,0	3 732	+2,6	-2,2	3 487	-3,1	-2,7	(245)
3	45,7	2 865	+5,6	+3,2	2 744	+2,3	+3,2	/
4	37,9	2 357	+5,7	+1,6	2 291	+4,1	+2,2	/
5	6,3	2 067	+4,4	+2,6	1 949	-0,2	+0,9	/
Männer	90,5	2 793	+6,9	+2,8	2 665	+3,4	+2,9	(128)
1	2,1	(7 210)	(+16,4)	(-0,7)	6 037	+0,5	-0,9	/
2	6,9	3 795	+3,1	-1,2	3 563	-2,1	-1,4	(232)
3	46,4	2 881	+5,5	+3,3	2 764	+2,4	+3,3	/
4	38,6	2 369	+5,9	+1,8	2 305	+4,4	+2,3	/
5	6,0	2 097	+4,4	+2,4	1 975	-0,4	+0,3	/
Frauen	9,5	2 680	+8,0	+2,9	2 506	+1,9	+2,7	(174)
1	2,1	(6 037)	(+16,9)	(+10,8)	5 141	-0,4	+5,8	/
2	17,7	3 496	+1,4	-5,1	3 203	-5,7	-6,8	/
3	39,6	2 687	+6,5	+2,2	2 521	+0,5	+2,4	/
4	31,1	2 222	+4,1	-0,2	2 128	+0,5	+1,2	(94)
5	9,5	1 885	+3,2	+2,8	1 791	+0,1	+4,1	/

H50 Schifffahrt

Insgesamt	0	4 561	+3,5	+11,2	3 903	+1,0	+5,3	/
1	21,5	(7 870)	(+10,2)	(+10,7)	(5 968)	(+0,8)	(+3,3)	/
2	30,8	3 932	+5,6	+8,0	3 565	+0,8	+0,8	367
3	43,0	3 594	-5,0	+11,7	3 298	+1,2	+9,1	/
4	3,8	(2 351)	(+21,0)	/	(2 187)	(+12,6)	/	/
5	0,8	(2 170)	(+5,4)	/	(1 909)	(-7,3)	/	/
Männer	78,5	4 807	+4,4	+10,0	4 087	+1,6	+4,7	/
1	24,1	(8 297)	(+10,0)	(+10,7)	(6 198)	(+0,8)	(+3,3)	/
2	33,2	3 894	+3,1	+6,2	3 579	+0,7	+0,4	315
3	37,6	3 710	-3,4	+8,7	3 442	+2,3	+8,1	/
4	4,3	(2 300)	(+18,4)	/	(2 148)	(+10,6)	/	/
5	.	.	.	.	.	.	.	.
Frauen	21,5	3 665	-0,2	+17,7	3 232	-1,2	+8,2	/
1	12,2	4 802	+11,0	/	4 314	-0,1	/	489
2	22,1	4 138	x	x	3 487	+1,7	+3,7	651
3	62,8	3 340	-8,7	x	2 983	-1,4	x	/
4	/	/	/	/	/	/	/	/
5	.	.	.	.	.	.	.	.

Anmerkung Seite 52

Noch: **5. Durchschnittliche Verdienste und Arbeitszeiten der Arbeitnehmerinnen und Arbeitnehmer im Produzierenden Gewerbe und im Dienstleistungsbereich\*) im II. Quartal 2010 nach Geschlecht und Leistungsgruppen**

Noch: **5.1 Vollzeitbeschäftigte nach Wirtschaftszweigen**

Geschlecht Leistungs- gruppe	Anteil der Arbeit- nehmer/- innen an übergeord- neter Zusammen- fassung	Bezahlte Wochenarbeitszeit			Bruttostundenverdienst					
					insgesamt			ohne Sonderzahlungen		
		II. Quartal 2010	Veränderung II. Quartal 2010 gegenüber dem		II. Quartal 2010	Veränderung II. Quartal 2010 gegenüber dem		II. Quartal 2010	Veränderung II. Quartal 2010 gegenüber dem	
			Vorquartal	entsprechen- den Vorjahres- quartal		Vorquartal	entsprechen- den Vorjahres- quartal		Vorquartal	entsprechen- den Vorjahres- quartal
	%	Stunden		%	EUR		%	EUR		%

noch: **H Verkehr und Lagerei**

H51 Luftfahrt

Insgesamt	0,1	38,5	+1,7	-0,8	28,96	+14,9	+2,0	25,11	+4,9	+4,8
1	14,9	38,7	+1,8	+1,3	49,86	-1,6	-9,6	43,63	-1,8	-5,3
2	22,7	39,2	+1,3	+0,3	(35,71)	(+22,7)	(+9,2)	29,97	+5,4	+9,2
3	34,8	37,7	+0,5	-	25,14	+12,1	+1,8	22,35	+2,8	+7,2
4	16,1	38,5	+1,3	-2,5	17,82	+29,3	+5,3	15,63	+14,3	+6,0
5	11,4	39,5	+7,6	-9,2	15,32	+13,3	+8,1	12,92	-2,8	+5,7
Männer	59,9	38,5	+1,6	-1,0	34,12	+12,9	-0,1	29,92	+4,7	+3,8
1	19,9	38,8	+2,4	+1,8	53,43	-1,6	-10,0	47,17	-1,6	-4,8
2	28,0	39,3	+1,3	+0,3	(38,09)	(+22,3)	(+11,5)	32,53	+6,9	x
3	38,1	37,7	+0,3	-0,8	26,56	+11,6	-8,1	23,95	+3,7	-1,6
4	8,3	37,5	-0,3	-9,0	20,23	x	x	17,49	x	x
5	5,7	40,3	+15,1	-8,0	16,50	+13,1	+2,9	13,73	-4,9	+0,8
Frauen	40,1	38,5	+1,6	-0,5	21,24	+19,5	+7,4	17,93	+5,0	+7,3
1	7,5	38,4	+0,3	+0,5	(35,60)	(-1,4)	(-4,8)	29,45	-2,7	-6,3
2	14,9	38,7	+0,3	+0,3	28,92	+27,0	+6,1	22,66	+1,8	+3,3
3	29,8	37,6	+0,5	+0,8	22,44	+13,9	x	19,27	+1,0	x
4	28	39,0	+2,4	+1,0	16,78	+29,2	+0,1	14,84	+15,0	+2,8
5	20,0	39,2	/	-9,5	14,80	/	+11,2	12,57	/	+8,7

H52 Lagerei sowie Erbringung von sonstigen Dienstleistungen für den Verkehr

Insgesamt	2,4	41,3	+0,5	+1,7	16,59	+7,7	+0,8	15,24	+1,4	+1,2
1	4,8	40,1	+0,8	+1,3	45,15	+13,8	+3,2	37,27	+0,3	+3,3
2	9,8	39,2	+0,8	+0,8	23,45	+4,7	-1,2	21,16	-1,7	-0,7
3	45,0	41,6	+0,7	+2,5	15,57	+5,7	-2,3	14,52	+0,4	-1,5
4	33,9	42,0	-	+1,0	13,11	+5,6	-2,0	12,38	+1,1	-1,1
5	6,6	39,2	+3,2	+2,1	(11,59)	(+5,7)	(+3,0)	10,80	-0,2	+1,7
Männer	84,9	41,8	+0,2	+1,7	16,56	+7,4	+0,4	15,27	+1,5	+0,8
1	4,9	40,2	+0,5	+1,0	46,15	+14,1	+3,4	37,93	+0,5	+3,4
2	9,4	39,3	+0,3	+0,3	24,04	+4,8	-1,7	21,65	-1,7	-1,0
3	44,0	42,2	+0,7	+2,7	15,50	+5,4	-2,5	14,54	+0,6	-1,7
4	35,7	42,5	-0,2	+1,0	13,00	+5,2	-2,3	12,37	+1,2	-1,4
5	6,0	39,8	+3,1	+3,1	(11,47)	(+3,5)	(+1,4)	10,74	-2,0	-0,4
Frauen	15,1	38,4	+1,3	+1,3	16,78	+9,5	+3,1	15,02	+1,1	+3,2
1	4,4	39,5	+1,5	+1,8	(38,83)	(+12,3)	(+4,2)	(33,04)	(-0,6)	(+4,9)
2	11,8	38,7	+2,1	+2,9	20,77	+4,1	+0,7	18,92	-1,7	-
3	50,3	39,0	+1,0	+1,8	15,94	+7,3	-1,4	14,40	-0,3	-1,0
4	23,4	37,2	+0,8	-	(14,20)	(+10,2)	(+1,4)	12,50	+0,2	+1,5
5	10,1	37,3	+2,2	-1,3	12,02	+13,4	+8,6	11,00	+5,6	+9,0

H53 Post-, Kurier- und Expressdienste

Insgesamt	0,5	38,6	-0,3	+0,7	21,06	+18,9	+3,1	17,29	+0,2	+0,7
1	3,4	39,0	+0,3	+1,8	(45,99)	(+36,8)	(+11,4)	(29,52)	(-0,5)	(-1,6)
2	19,4	38,5	-0,3	-	(34,34)	(+48,7)	(+3,8)	(23,12)	(+1,7)	(+0,6)
3	53,6	38,4	-	-	18,38	+5,9	+1,6	16,84	-0,6	+1,1
4	18,5	38,8	-1,3	+1,8	(13,29)	(+8,0)	(+0,1)	(12,34)	(+0,6)	(-1,4)
5	5,0	40,6	+0,5	+2,5	/	/	/	(9,92)	(-2,7)	(-0,5)
Männer	72,7	38,7	-0,3	+0,3	21,52	+18,6	+2,8	17,69	+0,2	+0,8
1	3,9	39,0	-	+0,8	(48,28)	(+36,3)	(+3,1)	(30,55)	(-0,3)	(-8,6)
2	18,5	38,5	-0,3	-0,5	(36,08)	(+48,5)	(+4,0)	24,24	+1,6	+0,8
3	53,4	38,4	-	-0,3	18,25	+4,9	+0,3	16,84	-0,9	+0,7
4	19,5	38,9	-1,5	+1,6	13,94	+8,3	+1,2	13,00	+1,4	-0,1
5	4,7	41,5	-0,2	+3,8	/	/	/	/	/	/
Frauen	27,3	38,5	-	+1,3	(19,82)	(+19,5)	(+3,3)	16,25	-0,1	-0,1
1	2,3	38,9	+0,8	+4,6	(35,58)	/	/	(24,85)	/	/
2	21,7	38,5	-0,3	+1,3	/	/	/	(20,60)	(+1,7)	(+0,4)
3	54,2	38,4	-0,3	+0,8	18,70	+8,5	+4,9	16,85	+0,3	+2,1
4	16,0	38,6	-0,3	+2,9	11,15	+5,3	-4,1	10,18	-3,9	-5,8
5	5,8	38,5	+2,7	-	8,44	-9,0	-1,1	7,70	-7,7	-3,1

Anmerkung Seite 52

Noch: **5. Durchschnittliche Verdienste und Arbeitszeiten der Arbeitnehmerinnen und Arbeitnehmer im Produzierenden Gewerbe und im Dienstleistungsbereich\*) im II. Quartal 2010 nach Geschlecht und Leistungsgruppen**

Noch: **5.1 Vollzeitbeschäftigte nach Wirtschaftszweigen**

Geschlecht —— Leistungs- gruppe	Anteil der Arbeit- nehmer/ -innen an übergeord- neter Zusammen- fassung	Bruttomonatsverdienst						Sonder- zahlungen	
		insgesamt				ohne Sonderzahlungen			
		II. Quartal 2010	Veränderung II. Quartal 2010 gegenüber dem		II. Quartal 2010	Veränderung II. Quartal 2010 gegenüber dem			
			Vorquartal	entsprechen- den Vorjahres- quartal		Vorquartal	entsprechen- den Vorjahres- quartal		
	%	EUR	%		EUR	%		EUR	

**H Verkehr und Lagerei**

**H51 Luftfahrt**

Insgesamt	0,1	4 845	+16,8	+1,1	4 202	+6,7	+3,9	(644)
1	14,9	8 390	+0,3	-8,2	7 341	+0,1	-3,9	/
2	22,7	(6 076)	(+24,0)	(+9,4)	5 099	+6,5	+9,4	/
3	34,8	4 115	+12,6	+1,8	3 657	+3,1	+7,1	(458)
4	16,1	2 982	+31,1	+2,5	2 617	+16,0	+3,3	/
5	11,4	2 628	+21,9	-1,8	2 218	+4,6	-3,9	411
Männer	59,9	5 706	+14,7	-1,2	5 003	+6,3	+2,6	(702)
1	19,9	9 006	+0,7	-8,5	7 952	+0,7	-3,2	/
2	28,0	(6 504)	(+23,9)	x	5 555	+8,3	x	/
3	38,1	4 348	+11,9	-8,8	3 922	+4,0	-2,3	(426)
4	8,3	3 297	x	x	2 850	x	x	/
5	5,7	2 886	+29,9	-5,3	2 401	+9,3	-7,3	486
Frauen	40,1	3 557	+21,6	+7,0	3 002	+6,8	+6,9	(555)
1	7,5	(5 947)	(-1,1)	(-4,2)	4 919	-2,4	-5,7	/
2	14,9	4 867	+27,3	+6,3	3 813	+2,1	+3,5	/
3	29,8	3 668	+14,6	x	3 150	+1,7	x	/
4	28	2 841	+32,1	+1,0	2 513	+17,6	+3,7	/
5	20,0	2 518	+18,3	+0,5	2 140	+2,5	-1,7	379

**H52 Lagerei sowie Erbringung von sonstigen Dienstleistungen für den Verkehr**

Insgesamt	2,4	2 976	+8,2	+2,4	2 733	+1,9	+2,8	(243)
1	4,8	7 870	+14,6	+4,5	6 496	+1,0	+4,5	(1 374)
2	9,8	3 993	+5,5	-0,5	3 603	-1,0	-0	/
3	45,0	2 817	+6,5	+0,3	2 627	+1,2	+1,1	(190)
4	33,9	2 390	+5,5	-1,1	2 258	+1,0	-0,1	/
5	6,6	(1 976)	(+9,2)	(+5,1)	1 841	+3,0	+3,8	/
Männer	84,9	3 008	+7,8	+2,0	2 773	+1,8	+2,4	(234)
1	4,9	8 065	+14,8	+4,6	6 630	+1,1	+4,5	(1 435)
2	9,4	4 105	+5,2	-1,5	3 697	-1,3	-0,8	/
3	44,0	2 840	+6,1	+0,1	2 665	+1,3	+0,9	(175)
4	35,7	2 401	+4,9	-1,4	2 286	+1,1	-0,3	/
5	6,0	(1 985)	(+6,9)	(+4,6)	(1 860)	(+1,3)	(+2,8)	/
Frauen	15,1	2 799	+11,0	+4,4	2 505	+2,4	+4,5	(294)
1	4,4	(6 660)	(+13,9)	(+6,2)	(5 666)	(+0,9)	(+6,8)	/
2	11,8	3 490	+6,3	+3,6	3 180	+0,4	+2,8	/
3	50,3	2 702	+8,3	+0,4	2 440	+0,7	+0,8	(262)
4	23,4	2 298	+11,3	+1,5	2 022	+1,1	+1,4	/
5	10,1	1 948	+16,0	+7,1	1 782	+7,9	+7,5	/

**H53 Post-, Kurier- und Expressdienste**

Insgesamt	0,5	3 535	+18,6	+3,7	2 903	-0,1	+1,3	(632)
1	3,4	(7 784)	(+36,9)	(+13,3)	(4 996)	(-0,5)	(+0)	(2 788)
2	19,4	(5 744)	(+48,2)	(+3,9)	(3 869)	(+1,4)	(+0,8)	/
3	53,6	3 068	+5,9	+1,8	2 812	-0,5	+1,3	/
4	18,5	(2 240)	(+6,6)	(+1,9)	(2 081)	(-0,7)	(+0,5)	/
5	5,0	(1 860)	(-0,9)	(+3,3)	(1 749)	(-2,3)	(+1,9)	/
Männer	72,7	3 619	+18,2	+3,3	2 974	-0,1	+1,2	(645)
1	3,9	(8 176)	(+36,2)	(+3,7)	(5 173)	(-0,4)	(-8,0)	(3 003)
2	18,5	(6 037)	(+48,0)	(+3,6)	(4 055)	(+1,2)	(+0,4)	/
3	53,4	3 047	+5,0	+0,1	2 811	-0,8	+0,5	/
4	19,5	(2 355)	(+6,6)	(+2,8)	(2 196)	(-0,3)	(+1,5)	/
5	4,7	(2 070)	(+2,0)	(+7,3)	(1 964)	(-0,3)	(+6,2)	/
Frauen	27,3	(3 314)	(+19,4)	(+4,7)	2 717	-0,1	+1,3	(597)
1	2,3	(6 011)	/	/	(4 199)	/	/	/
2	21,7	/	/	/	(3 445)	(+1,4)	(+1,7)	/
3	54,2	3 123	+8,3	+5,9	2 814	0,1	3,0	/
4	16,0	1 869	+5,1	-1,3	1 707	-4,0	-3,1	/
5	5,8	1 410	-6,6	-1,2	1 287	-5,3	-3,2	/

Anmerkung Seite 52

Noch: **5. Durchschnittliche Verdienste und Arbeitszeiten der Arbeitnehmerinnen und Arbeitnehmer im Produzierenden Gewerbe und im Dienstleistungsbereich\*) im II. Quartal 2010 nach Geschlecht und Leistungsgruppen**

Noch: **5.1 Vollzeitbeschäftigte nach Wirtschaftszweigen**

Geschlecht —— Leistungs- gruppe	Anteil der Arbeit- nehmer/- innen an übergeord- neter Zusammen- fassung	Bezahlte Wochenarbeitszeit			Bruttostundenverdienst					
					insgesamt			ohne Sonderzahlungen		
		II. Quartal 2010	Veränderung II. Quartal 2010 gegenüber dem		II. Quartal 2010	Veränderung II. Quartal 2010 gegenüber dem		II. Quartal 2010	Veränderung II. Quartal 2010 gegenüber dem	
			Vorquartal	entsprechen- den Vorjahres- quartal		Vorquartal	entsprechen- den Vorjahres- quartal		Vorquartal	entsprechen- den Vorjahres- quartal
	%	Stunden	%		EUR	%		EUR	%	
I Gastgewerbe										
Insgesamt	1,2	39,1	+0,5	+1,2	11,60	+1,6	-1,3	11,09	-0,1	-1,6
1	4,9	39,5	+0,5	-0,3	24,26	-5,4	-4,8	22,33	-1,5	-4,9
2	11,0	39,4	-0,3	-0,5	16,70	+2,8	-0,7	15,62	+0,1	-1,1
3	37,1	39,6	+1,5	+2,3	11,52	+3,1	+0,3	11,13	+1,2	-
4	29,1	38,3	-0,5	+1,1	9,33	+0,1	-0,2	9,07	-1,9	-1,0
5	18,0	38,8	-	-	8,73	+4,8	+1,0	8,28	+0,5	+1,2
Männer	51,3	39,7	+0,8	+2,3	12,50	+1,5	-2,7	11,90	-0,4	-2,9
1	6,5	39,8	+0,5	-0,3	(25,50)	(-4,5)	(-2,4)	(23,14)	(-1,1)	(-2,7)
2	13,0	39,5	-0,3	-0,5	17,69	+4,2	-2,5	16,40	-	-2,7
3	39,9	40,3	+2,3	+4,7	11,73	+2,8	-0,3	11,38	+0,5	-0,3
4	27,3	38,9	-1,8	+1,3	9,64	+2,3	-1,1	9,37	+0,3	-2,1
5	13,3	39,4	+1,3	+1,5	9,17	+3,5	-1,1	8,64	-1,5	-0,9
Frauen	48,7	38,4	+0,3	-0,3	10,62	+1,2	+0,7	10,21	-	+0,1
1	3,2	38,9	+0,3	+0,3	(21,54)	(-8,2)	(-10,2)	(20,56)	(-2,7)	(-9,9)
2	8,8	39,4	+0,5	-0,5	(15,16)	(+1,0)	(+5,0)	14,41	+1,2	+3,7
3	34,0	38,7	+0,5	-1,0	11,26	+3,7	+1,4	10,81	+1,9	+0,5
4	31,1	37,7	+0,3	+0,5	9,03	-2,3	-	8,79	-4,0	-0,3
5	22,9	38,5	-0,8	-0,8	8,46	+5,8	+3,0	8,05	+1,8	+3,2
I55 Beherbergung										
Insgesamt	0,5	39,2	+0,8	+1,7	11,93	-0,4	-1,4	11,39	-1,2	-2,0
1	5,6	39,3	+0,5	-0,5	(25,72)	(-7,6)	(-5,0)	(23,22)	(-2,7)	(-7,1)
2	14,1	39,3	+0,3	-	(15,23)	(-0,7)	(-1,7)	(14,46)	(-1,5)	(-1,6)
3	48,0	40,0	+1,8	+2,8	11,36	+2,9	+1,8	10,92	+0,9	+1,6
4	23,9	37,4	-1,3	+0,5	9,17	-2,7	-0,4	8,93	-4,8	-1,9
5	8,2	39,1	+0,5	+0,3	7,77	+4,3	+5,3	7,61	+2,6	+5,4
Männer	45,7	40,1	+1,3	+3,1	13,10	+0,2	-4,2	12,39	-1,6	-4,3
1	/	/	/	/	/	/	/	/	/	/
2	17,3	39,1	-0,3	-0,3	(16,12)	(+1,8)	(-3,2)	(15,10)	(-2,3)	(-3,4)
3	50,6	41,1	+2,5	+6,2	11,63	+2,5	-0,2	11,25	+0,4	+0,5
4	18,9	38,5	-0,5	-0,3	(10,10)	(+4,6)	(+2,7)	9,62	+0,3	-0,6
5	5,7	40,1	+1,0	+0,8	(7,78)	(+1,7)	(-2,3)	(7,53)	(-1,4)	(-1,3)
Frauen	54,3	38,4	+0,3	+0,5	10,90	-1,7	+1,3	10,51	-1,5	+0,3
1	4,1	39,1	+0,5	-	(22,05)	(-12,5)	(-4,2)	(20,79)	(-4,5)	(-7,6)
2	11,5	39,5	+0,8	-	(14,11)	(-3,9)	(+0,8)	(13,65)	(+0,1)	(+1,3)
3	45,9	38,9	+1,0	-0,5	11,10	+3,4	+4,2	10,59	+1,4	+3,0
4	28,2	36,8	-2,1	+0,8	8,62	-7,5	-3,1	8,52	-8,3	-3,3
5	10,3	38,7	+0,8	-	(7,76)	(+5,9)	(+8,4)	(7,64)	(+4,7)	(+8,1)
I56 Gastronomie										
Insgesamt	0,7	39,0	+0,3	+0,8	11,39	+3,4	-0,9	10,89	+0,9	-1,1
1	4,4	39,7	+0,5	-	(23,01)	(-1,2)	(-2,7)	(21,57)	(+1,1)	(-1,0)
2	8,8	39,6	-0,3	-1,2	(18,26)	(+6,0)	(-0,8)	16,86	+1,6	-1,6
3	29,7	39,2	+1,6	+1,8	11,70	+3,4	-1,0	11,37	+1,3	-1,5
4	32,6	38,7	-0,5	+1,0	9,40	+1,4	-0,4	9,14	-0,3	-0,7
5	24,5	38,8	-	-	8,95	+5,0	+0,1	8,43	+0,2	+0,4
Männer	55,1	39,4	+0,3	+1,8	12,17	+2,5	-1,5	11,63	+0,4	-1,8
1	6,0	40,1	+0,8	-	(23,72)	(-2,2)	(+3,0)	(22,01)	(+1,1)	(+3,2)
2	10,6	39,8	-0,5	-0,7	(19,10)	(+6,3)	(-2,3)	(17,57)	(+2,1)	(-2,4)
3	34,0	39,7	+2,6	+3,9	11,81	+2,9	-0,5	11,50	+0,7	-0,9
4	31,9	39,0	-2,3	+1,8	(9,49)	(+1,5)	(-2,4)	(9,29)	(+0,2)	(-2,6)
5	17,5	39,3	+1,6	+1,6	9,43	+3,6	-0,3	8,85	-1,6	-0,3
Frauen	44,9	38,5	+0,3	-0,5	10,40	+4,7	+0,4	9,96	+1,7	+0,3
1	/	/	/	/	/	/	/	/	/	/
2	6,7	39,3	+0,5	-1,5	(16,62)	(+7,2)	(+8,6)	15,47	+2,0	+4,8
3	24,3	38,4	-0,3	-1,8	11,50	+4,2	-2,0	11,15	+2,7	-2,5
4	33,4	38,4	+1,9	+0,3	9,29	+1,3	+1,8	8,97	-0,8	+1,6
5	33,0	38,4	-1,0	-1,3	8,63	+5,9	+1,2	8,16	+1,5	+1,7

Anmerkung Seite 52

Noch: **5. Durchschnittliche Verdienste und Arbeitszeiten der Arbeitnehmerinnen und Arbeitnehmer im Produzierenden Gewerbe und im Dienstleistungsbereich\*) im II. Quartal 2010 nach Geschlecht und Leistungsgruppen**

Noch: **5.1 Vollzeitbeschäftigte nach Wirtschaftszweigen**

Geschlecht —— Leistungs- gruppe	Anteil der Arbeit- nehmer/- innen an übergeord- neter Zusammen- fassung	Bruttomonatsverdienst						Sonder- zahlungen
		insgesamt			ohne Sonderzahlungen			
		II. Quartal 2010	Veränderung II. Quartal 2010 gegenüber dem		II. Quartal 2010	Veränderung II. Quartal 2010 gegenüber dem		
			Vorquartal	entsprechen- den Vorjahres- quartal		Vorquartal	entsprechen- den Vorjahres- quartal	
	%	EUR	%		EUR	%		EUR
I Gastgewerbe								
Insgesamt	1,2	1 970	+2,1	-0,1	1 882	+0,3	-0,5	/
1	4,9	4 166	-4,9	-4,9	3 834	-0,9	-5,1	/
2	11,0	2 862	+2,7	-1,1	2 677	+0	-1,6	/
3	37,1	1 984	+4,9	+2,7	1 916	+2,8	+2,4	/
4	29,1	1 551	-0,6	+0,8	1 509	-2,5	+0,1	/
5	18,0	1 473	+4,9	+1,0	1 397	+0,6	+1,3	/
Männer	51,3	2 155	+2,2	-0,4	2 051	+0,2	-0,6	/
1	6,5	(4 412)	(-3,9)	(-2,8)	(4 003)	(-0,5)	(-3,1)	/
2	13,0	3 033	+3,8	-2,9	2 813	-0,4	-3,1	/
3	39,9	2 056	+5,3	+4,6	1 995	+3,0	+4,6	/
4	27,3	1 629	+0,4	+0,2	1 583	-1,6	-0,9	/
5	13,3	1 569	+4,8	+0,4	1 479	-0,1	+0,5	/
Frauen	48,7	1 774	+1,6	+0,6	1 704	+0,2	-	/
1	3,2	(3 638)	(-8,0)	(-10,1)	(3 472)	(-2,4)	(-9,8)	/
2	8,8	(2 597)	(+1,6)	(+4,5)	2 468	+1,8	+3,2	/
3	34,0	1 894	+4,3	+0,5	1 819	+2,5	-0,3	/
4	31,1	1 479	-2,1	+0,6	1 441	-3,8	+0,3	/
5	22,9	1 414	+5,0	+2,1	1 347	+1,2	+2,4	/
I55 Beherbergung								
Insgesamt	0,5	2 029	+0,4	+0,2	1 937	-0,5	-0,3	/
1	5,6	(4 390)	(-7,2)	(-5,4)	(3 962)	(-2,3)	(-7,6)	/
2	14,1	(2 601)	(-0,5)	(-1,8)	(2 469)	(-1,3)	(-1,6)	/
3	48,0	1 974	+4,8	+4,7	1 897	+2,8	+4,5	/
4	23,9	1 489	-3,9	+0,1	1 450	-6,0	-1,3	/
5	8,2	1 321	+5,0	+5,7	1 293	+3,2	+5,7	/
Männer	45,7	2 281	+1,4	-1,3	2 157	-0,4	-1,4	/
1	/	/	/	/	/	/	/	/
2	17,3	(2 742)	(+1,6)	(-3,3)	(2 569)	(-2,5)	(-3,4)	/
3	50,6	2 078	+5,2	+6,1	2 010	+3,0	+6,7	/
4	18,9	1 688	+4,0	+2,3	1 609	-0,2	-1,0	/
5	5,7	(1 353)	(+2,5)	(-1,9)	1 310	-0,6	-0,8	/
Frauen	54,3	1 816	-1,5	+1,7	1 752	-1,3	+0,7	/
1	4,1	(3 746)	(-12,1)	(-4,2)	(3 533)	(-4,0)	(-7,6)	/
2	11,5	(2 423)	(-3,2)	(+0,9)	(2 343)	(+0,8)	(+1,4)	/
3	45,9	1 878	+4,6	+4,0	1 792	+2,6	+2,8	/
4	28,2	(1 376)	(-9,5)	(-2,5)	(1 360)	(-10,3)	(-2,6)	/
5	10,3	(1 305)	(+6,5)	(+8,4)	(1 285)	(+5,5)	(+8,2)	/
I56 Gastronomie								
Insgesamt	0,7	1 930	+3,6	-0,2	1 845	+1,1	-0,4	/
1	4,4	(3 973)	(-0,5)	(-2,7)	(3 724)	(+1,7)	(-1,0)	/
2	8,8	(3 142)	(+5,8)	(-1,9)	2 901	+1,3	-2,8	/
3	29,7	1 994	+4,9	+0,7	1 938	+2,9	+0,3	/
4	32,6	1 582	+1,0	+0,8	1 538	-0,8	+0,5	/
5	24,5	1 508	+5,1	+0,1	1 421	+0,3	+0,4	/
Männer	55,1	2 085	+2,9	+0,4	1 992	+0,7	+0,2	/
1	6,0	(4 135)	(-1,4)	(+3,1)	(3 837)	(+1,9)	(+3,2)	/
2	10,6	(3 299)	(+5,8)	(-3,2)	3 035	+1,5	-3,4	/
3	34,0	2 037	+5,4	+3,2	1 983	+3,1	+2,8	/
4	31,9	1 609	-0,7	-0,5	1 575	-2,0	-0,8	/
5	17,5	(1 608)	(+5,0)	(+1,3)	1 509	-0,3	+1,1	/
Frauen	44,9	1 739	+5,1	-0,2	1 664	+2,0	-0,5	/
1	/	/	/	/	/	/	/	/
2	6,7	(2 838)	(+7,8)	(+7,1)	2 642	+2,6	+3,4	/
3	24,3	1 919	+4,0	-3,7	1 860	+2,4	-4,2	/
4	33,4	1 550	+3,3	+2,0	1 496	+1,1	+1,8	/
5	33,0	1 442	+4,9	-	1 363	+0,4	+0,5	/

Anmerkung Seite 52

Noch: **5. Durchschnittliche Verdienste und Arbeitszeiten der Arbeitnehmerinnen und Arbeitnehmer im Produzierenden Gewerbe und im Dienstleistungsbereich\*) im II. Quartal 2010 nach Geschlecht und Leistungsgruppen**

Noch: **5.1 Vollzeitbeschäftigte nach Wirtschaftszweigen**

Geschlecht — Leistungs- gruppe	Anteil der Arbeit- nehmer/- innen an übergeord- neter Zusammen- fassung	Bezahlte Wochenarbeitszeit			Bruttostundenverdienst					
					insgesamt			ohne Sonderzahlungen		
		II. Quartal 2010	Veränderung II. Quartal 2010 gegenüber dem		II. Quartal 2010	Veränderung II. Quartal 2010 gegenüber dem		II. Quartal 2010	Veränderung II. Quartal 2010 gegenüber dem	
			Vorquartal	entsprechen- den Vorjahres- quartal		Vorquartal	entsprechen- den Vorjahres- quartal		Vorquartal	entsprechen- den Vorjahres- quartal
	%	Stunden	%		EUR	%		EUR	%	

**J Information und Kommunikation**

Insgesamt	3,4	38,9	+0,2	+0,9	31,23	+3,1	+1,4	26,32	+0,8	+1,7
1	14,9	39,0	—	+0,3	(49,82)	/	(-1,4)	(38,41)	(+0,3)	(+1,3)
2	37,2	38,8	—	-0,3	33,63	+2,3	+2,0	28,57	+0,4	+2,5
3	39,4	39,0	+0,3	+1,8	24,33	+6,3	+2,7	21,37	+1,5	+0,8
4	7,6	39,0	+0,5	+2,4	(20,94)	(+2,0)	(+4,5)	(18,99)	(+1,3)	(+5,0)
5	0,9	39,2	+1,8	+1,6	/	/	/	(12,66)	(+5,5)	(+4,1)
Männer	74,6	39,1	—	+1,0	33,39	+2,2	+0,8	27,97	+0,8	+1,3
1	17,1	39,1	—	+0,3	(50,92)	/	(-2,4)	(38,98)	(+0,3)	(+1,0)
2	39,5	38,9	—	-0,3	34,79	+1,6	+1,6	29,38	+0,1	+1,9
3	36,7	39,2	+0,3	+2,3	25,83	+6,2	+3,0	22,71	+2,2	+0,5
4	5,8	39,4	—	+3,1	(23,24)	(-0,9)	(+6,5)	(21,65)	(+1,1)	x
5	/	/	/	/	/	/	/	/	/	/
Frauen	25,4	38,5	+0,5	+0,5	24,80	+6,8	+3,2	21,41	+0,8	+2,7
1	8,5	38,5	+0,3	-0,3	43,24	+8,0	+4,1	34,98	+0,7	+2,4
2	30,6	38,4	+0,5	—	29,17	+5,7	+4,8	(25,45)	(+1,7)	(+6,0)
3	47,1	38,6	+0,3	+0,8	20,83	+7,1	+1,9	18,25	-0,1	+1,3
4	12,7	38,4	+0,8	+1,3	17,76	+5,5	-2,6	15,30	-0,4	-6,1
5	1,1	39,1	+2,6	+1,8	(12,75)	(+6,7)	(-1,5)	11,29	-2,1	-0,5

**J58 Verlagswesen**

Insgesamt	0,5	37,5	+0,7	+0,4	29,88	+10,2	-2,9	25,04	+0,3	-1,9
1	9,3	37,5	+0,3	+0,5	/	/	/	(41,32)	(+1,6)	(+3,0)
2	34,1	37,5	+0,3	-0,8	33,74	+15,0	-7,5	27,43	+0,1	-7,1
3	43,8	37,2	+1,1	+0,5	23,30	+9,5	-1,8	19,72	-1,1	-3,6
4	/	/	/	/	/	/	/	/	/	/
5	0,6	37,3	+0,3	+0,3	(17,53)	/	(-4,1)	/	/	/
Männer	61,1	37,6	+0,5	—	33,36	+9,3	-3,9	27,89	+0,7	-2,6
1	10,1	37,6	-0,3	+0,3	/	/	/	(44,34)	(+1,7)	(+3,2)
2	38,7	37,4	-0,3	-1,3	(36,94)	(+15,7)	(-7,7)	29,75	+0,9	-7,7
3	37,8	37,5	+1,6	+0,5	24,90	+6,7	-1,9	(21,03)	(-1,7)	(-4,8)
4	/	/	/	/	/	/	/	/	/	/
5	/	/	/	/	/	/	/	/	/	/
Frauen	38,9	37,3	+1,1	+1,1	24,38	+12,4	+0,4	20,53	-0,3	+0,7
1	8,1	37,3	+1,4	+0,8	/	/	/	(35,30)	(+1,6)	(+3,2)
2	26,9	37,9	+1,9	+1,3	(26,57)	(+13,1)	(-1,7)	(22,26)	(-2,2)	(-0,2)
3	53,3	36,9	+0,8	+0,5	(21,50)	(+13,9)	(-1,0)	18,25	+0,2	-1,2
4	11,0	37,5	+0,5	+1,6	(19,25)	(+1,3)	x	(16,92)	(+0,3)	x
5	0,8	37,8	+0,5	+0,5	(13,81)	(+14,1)	(-2,1)	(12,19)	(+1,1)	(-1,5)

**J59 Herstellung, Verleih und Vertrieb von Filmen und Fernsehprogrammen; Kinos; Tonstudios und Verlegen von Musik**

Insgesamt	/	/	/	/	/	/	/	/	/	/
1	6,0	40,7	-0,5	+1,5	/	/	/	(47,32)	(+4,5)	/
2	/	/	/	/	/	/	/	/	/	/
3	/	/	/	/	/	/	/	/	/	/
4	/	/	/	/	/	/	/	/	/	/
5	4,8	40,7	+4,1	/	8,17	+0,4	/	8,17	+0,4	/
Männer	/	/	/	/	/	/	/	/	/	/
1	7,5	41,0	-1,0	+2,0	/	/	/	44,10	+6,2	-1,2
2	14,1	42,6	-1,4	-0,7	(27,74)	(+0,9)	(+1,4)	(27,71)	(+1,7)	(+1,5)
3	51,9	40,3	-2,7	+0,7	/	/	/	(18,69)	/	/
4	21,1	42,1	-0,2	+5,5	25,92	+4,1	-7,4	25,92	+4,1	-7,3
5	5,4	40,4	+4,7	/	7,57	-3,7	/	7,57	-3,7	/
Frauen	/	/	/	/	/	/	/	/	/	/
1	/	/	/	/	/	/	/	/	/	/
2	/	/	/	/	/	/	/	/	/	/
3	/	/	/	/	/	/	/	/	/	/
4	4,3	40,4	+6,0	+3,3	(10,03)	(+8,8)	/	(9,23)	(+0,1)	/
5	3,9	41,3	+1,2	/	9,22	+3,2	/	9,22	+3,2	/

Noch: **5. Durchschnittliche Verdienste und Arbeitszeiten der Arbeitnehmerinnen und Arbeitnehmer im Produzierenden Gewerbe und im Dienstleistungsbereich\*) im II. Quartal 2010 nach Geschlecht und Leistungsgruppen**

Noch: **5.1 Vollzeitbeschäftigte nach Wirtschaftszweigen**

Geschlecht —— Leistungs- gruppe	Anteil der Arbeit- nehmer/ -innen an übergeord- neter Zusammen- fassung	Bruttomonatsverdienst						Sonder- zahlungen	
		insgesamt				ohne Sonderzahlungen			
		II. Quartal 2010	Veränderung II. Quartal 2010 gegenüber dem		II. Quartal 2010	Veränderung II. Quartal 2010 gegenüber dem			
			Vorquartal	entsprechen- den Vorjahres- quartal		Vorquartal	entsprechen- den Vorjahres- quartal		
	%	EUR	%		EUR	%		EUR	

**J Information und Kommunikation**

Insgesamt	3,4	5 283	+3,3	+2,3	4 452	+0,9	+2,6	(831)
1	14,9	(8 438)	(+0,7)	(-1,3)	(6 506)	(+0,3)	(+1,4)	/
2	37,2	5 674	+2,4	+1,9	4 819	+0,5	+2,3	(854)
3	39,4	4 122	+6,5	+4,6	3 621	+1,7	+2,6	/
4	7,6	(3 545)	(+2,5)	(+6,9)	(3 214)	(+1,8)	(+7,4)	/
5	0,9	/	/	/	(2 158)	(+7,4)	(+5,8)	/
Männer	74,6	5 670	+2,3	+1,8	4 749	+0,8	+2,3	(921)
1	17,1	(8 642)	(-0,3)	(-2,2)	(6 616)	(+0,2)	(+1,2)	/
2	39,5	5 888	+1,7	+1,4	4 971	+0,1	+1,8	/
3	36,7	4 397	+6,4	+5,4	3 865	+2,3	+2,8	/
4	5,8	(3 978)	(-0,8)	x	(3 706)	(+1,1)	x	/
5	/	/	/	/	/	/	/	/
Frauen	25,4	4 148	+7,3	+3,7	3 582	+1,3	+3,2	(566)
1	8,5	7 236	+8,3	+4,0	5 854	+1,0	+2,3	/
2	30,6	4 864	+6,2	+4,8	(4 244)	(+2,3)	(+5,9)	(620)
3	47,1	3 495	+7,4	+2,8	3 061	+0,2	+2,1	/
4	12,7	2 960	+6,3	-1,5	2 551	+0,4	-5,0	/
5	1,1	(2 165)	(+9,5)	(+0,2)	1 917	+0,4	+1,2	/

**J58 Verlagswesen**

Insgesamt	0,5	4 864	+11,0	-2,6	4 075	+1,0	-1,5	/
1	9,3	/	/	/	(6 736)	(+2,0)	(+3,6)	/
2	34,1	(5 503)	(+15,3)	(-8,0)	4 475	+0,4	-7,6	/
3	43,8	3 770	+10,9	-1,2	3 191	+0,3	-3,0	/
4	/	/	/	/	/	/	/	/
5	0,6	(2 844)	(-30,2)	(-3,7)	/	/	/	/
Männer	61,1	5 445	+9,9	-3,9	4 552	+1,2	-2,7	/
1	10,1	/	/	/	(7 253)	(+1,5)	(+3,6)	/
2	38,7	(6 001)	(+15,3)	(-8,9)	4 832	+0,5	-9,0	/
3	37,8	4 056	+8,4	-1,4	3 425	-0,2	-4,4	/
4	/	/	/	/	/	/	/	/
5	/	/	/	/	/	/	/	/
Frauen	38,9	3 952	+13,7	+1,4	3 326	+0,8	+1,7	/
1	8,1	/	/	/	(5 714)	(+3,0)	(+4,1)	/
2	26,9	(4 376)	(+15,1)	(-0,4)	(3 666)	(-0,4)	(+1,1)	/
3	53,3	3 451	+14,9	-0,2	2 930	+1,1	-0,4	/
4	11,0	(3 136)	(+1,8)	x	(2 757)	(+0,8)	x	/
5	0,8	2 270	+14,8	-1,5	(2 004)	(+1,7)	(-0,8)	/

**J59 Herstellung, Verleih und Vertrieb von Filmen und Fernsehprogrammen; Kinos; Tonstudios und Verlegen von Musik**

Insgesamt	/	/	/	/	/	/	/	/
1	6,0	/	/	/	(8 361)	(+3,9)	(-0,2)	/
2	/	/	/	/	/	/	/	/
3	/	/	/	/	/	/	/	/
4	/	/	/	/	/	/	/	/
5	4,8	1 445	+4,4	/	1 445	+4,4	/	-
Männer	/	/	/	/	/	/	/	/
1	7,5	/	/	/	(7 863)	(+5,3)	(+0,8)	/
2	14,1	(5 140)	(-0,3)	(+0,7)	(5 135)	(+0,5)	(+0,8)	/
3	51,9	/	/	/	(3 273)	/	/	/
4	21,1	(4 738)	(+3,8)	(-2,4)	(4 738)	(+3,8)	(-2,3)	-
5	5,4	1 329	+0,9	/	1 329	+0,9	/	-
Frauen	/	/	/	/	/	/	/	/
1	/	/	/	/	/	/	/	/
2	/	/	/	/	/	/	/	/
3	/	/	/	/	/	/	/	/
4	4,3	1 760	+15,2	/	(1 619)	(+6,0)	/	(140)
5	3,9	1 654	+4,4	/	1 654	+4,4	/	-

Anmerkung Seite 52



Noch: **5. Durchschnittliche Verdienste und Arbeitszeiten der Arbeitnehmerinnen und Arbeitnehmer im Produzierenden Gewerbe und im Dienstleistungsbereich\*) im II. Quartal 2010 nach Geschlecht und Leistungsgruppen**

Noch: **5.1 Vollzeitbeschäftigte nach Wirtschaftszweigen**

Geschlecht Leistungs- gruppe	Anteil der Arbeit- nehmer/- innen an übergeord- neter Zusammen- fassung	Bezahlte Wochenarbeitszeit			Bruttostundenverdienst					
					insgesamt			ohne Sonderzahlungen		
		II. Quartal 2010	Veränderung II. Quartal 2010 gegenüber dem		II. Quartal 2010	Veränderung II. Quartal 2010 gegenüber dem		II. Quartal 2010	Veränderung II. Quartal 2010 gegenüber dem	
			Vorquartal	entsprechen- den Vorjahres- quartal		Vorquartal	entsprechen- den Vorjahres- quartal		Vorquartal	entsprechen- den Vorjahres- quartal
	%	Stunden	%		EUR	%		EUR	%	

noch: **J Information und Kommunikation**

J60 Rundfunkveranstalter

Insgesamt	0,2	39,0	-0,1	-0,4	31,19	+15,3	+3,2	25,89	+1,5	+2,7
1	36,7	38,8	-0,3	-	42,81	+18,6	+2,2	34,20	+1,2	+1,9
2	33,8	38,5	-0,5	-0,5	28,44	+14,6	+2,8	24,10	+1,5	+1,9
3	19,5	40,2	+0,5	-0,5	20,48	+5,7	+2,9	18,50	+2,3	+4,4
4	9,6	38,3	-0,5	-0,5	19,39	+17,5	+4,8	16,27	+1,9	+2,6
5	0,4	39,3	-1,3	/	14,69	-14,8	/	14,16	+4,7	/
Männer	59,7	39,1	-	-0,3	32,96	+13,7	+1,4	27,42	+1,5	+2,2
1	43,3	39,0	-	-	42,93	+15,4	-0,6	34,74	+1,2	+1,6
2	30,6	39,1	-0,5	-0,3	29,52	+14,9	+3,0	25,00	+1,5	+1,8
3	17,5	39,5	+0,5	-1,0	21,24	+3,5	+3,4	19,24	+3,1	+4,3
4	8,3	38,6	-0,3	-0,3	19,20	+16,2	+3,4	16,01	+1,3	+1,1
5	0,3	39,9	-	/	(16,57)	(-11,0)	/	15,61	+4,5	/
Frauen	40,3	38,7	-0,3	-0,5	28,55	+18,2	+6,0	23,62	+1,5	+3,2
1	27,0	38,4	-0,3	-	42,52	+27,0	+9,5	32,92	+1,4	+2,5
2	38,6	37,9	-0,3	-0,5	27,14	+14,2	+2,6	23,01	+1,4	+2,0
3	22,5	41,0	+0,5	-	19,65	+8,8	+2,2	17,68	+1,5	+4,2
4	11,4	38,1	-0,5	-0,8	19,60	+19,1	+6,2	16,56	+2,6	+4,3
5	.	.	.	.	.	.	.	.	.	.

J61 Telekommunikation

Insgesamt	0,4	38,8	+0,4	+1,0	33,18	+6,0	-2,2	25,11	-3,7	-5,9
1	6,7	38,9	-0,3	+1,6	(53,44)	(-1,5)	(-0,4)	(38,41)	(-4,9)	(-8,3)
2	43,5	39,0	+0,5	+1,3	37,81	+1,9	-1,3	29,15	-3,2	-1,8
3	42,7	38,9	+0,5	+0,5	(27,53)	(+15,4)	(+6,5)	20,46	-4,4	-2,0
4	7,1	37,4	-	+1,4	19,26	-2,0	-9,8	15,56	-8,5	-7,5
5	.	.	.	.	.	.	.	.	.	.
Männer	78,0	39,0	+0,3	+0,8	35,21	+7,8	-1,4	26,20	-3,7	-6,2
1	8,0	38,8	-0,3	+1,0	(54,21)	(+0,2)	(-1,3)	(38,48)	(-4,8)	(-9,7)
2	48,6	39,0	+0,3	+0,8	(38,30)	(+4,0)	(-0,7)	29,12	-3,1	-2,0
3	39,2	39,0	+0,3	+0,3	(29,17)	(+19,1)	(+9,3)	21,17	-4,1	-1,4
4	4,2	38,1	-0,3	+0,3	19,97	+2,6	-7,1	16,19	-6,0	-5,8
5	.	.	.	.	.	.	.	.	.	.
Frauen	22,0	38,2	+0,8	+1,6	(25,81)	(-3,7)	(-7,9)	21,18	-5,2	-6,2
1	2,0	40,1	+2,0	+5,2	42,76	-23,2	-5,4	(37,40)	(-7,4)	(+0,6)
2	25,6	38,5	+0,8	+2,4	34,44	-11,4	-6,8	29,35	-3,8	-0,8
3	55,1	38,5	+0,8	+0,5	(23,34)	(+4,9)	(-2,1)	18,65	-5,1	-4,0
4	17,4	36,7	-	+1,9	(18,62)	(-6,1)	(-12,3)	15,00	-10,8	-9,1
5	.	.	.	.	.	.	.	.	.	.

J62 Erbringung von Dienstleistungen der Informationstechnologie

Insgesamt	2,1	39,1	-	+1,0	31,44	-1,3	+2,7	26,98	+0,9	+2,9
1	16,5	39,2	-	-0,3	/	/	/	(38,67)	(+0,6)	(+3,0)
2	38,0	39,0	-	-0,5	32,93	-1,3	+5,0	28,65	+0,7	+4,8
3	38,4	39,2	-	+2,6	24,19	+1,8	+2,5	22,24	+2,4	+0,8
4	6,2	39,3	-	+3,4	18,79	+5,1	+5,0	16,95	+1,0	+3,4
5	0,9	39,4	+2,3	+2,6	(16,22)	(+16,1)	x	(14,27)	(+5,9)	x
Männer	79,8	39,3	-	+1,3	(33,44)	(-1,8)	(+2,5)	28,57	+1,0	+3,0
1	18,8	39,2	-	-0,3	/	/	/	(39,09)	(+0,5)	(+2,8)
2	39,5	39,1	-	-0,5	33,96	-2,1	+5,0	29,54	+0,7	+5,1
3	36,6	39,4	-	+3,4	(25,62)	(+1,9)	(+1,9)	23,60	+3,1	+0,2
4	4,2	39,6	-0,8	+4,8	(20,32)	(+3,6)	(+1,0)	18,68	+0,6	+1,7
5	0,8	39,7	+1,3	+2,3	(17,03)	(+15,8)	x	(15,09)	(+6,8)	x
Frauen	20,2	38,6	+0,5	-	23,39	+2,6	+4,1	20,61	+0,5	+2,5
1	7,4	39,0	-	-1,3	(41,56)	/	(+1,8)	(34,42)	(+1,4)	(+3,9)
2	32,1	38,3	-0,5	-1,0	27,79	+3,5	+5,2	24,22	+1,1	+2,9
3	45,5	38,6	+0,8	+0,5	19,57	+3,0	+4,4	17,81	+0,7	+2,8
4	13,9	39,0	+0,8	+1,8	16,91	+6,1	+13,1	14,85	+0,4	+7,8
5	1,2	38,5	+3,5	+2,1	(14,06)	(+12,4)	(+0,7)	12,03	-1,6	+2,0

Anmerkung Seite 52

Noch: **5. Durchschnittliche Verdienste und Arbeitszeiten der Arbeitnehmerinnen und Arbeitnehmer im Produzierenden Gewerbe und im Dienstleistungsbereich\*) im II. Quartal 2010 nach Geschlecht und Leistungsgruppen**

Noch: **5.1 Vollzeitbeschäftigte nach Wirtschaftszweigen**

Geschlecht —— Leistungs- gruppe	Anteil der Arbeit- nehmer/ -innen an übergeord- neter Zusammen- fassung	Bruttomonatsverdienst						Sonder- zahlungen	
		insgesamt				ohne Sonderzahlungen			
		II. Quartal 2010	Veränderung II. Quartal 2010 gegenüber dem		II. Quartal 2010	Veränderung II. Quartal 2010 gegenüber dem			
			Vorquartal	entsprechen- den Vorjahres- quartal		Vorquartal	entsprechen- den Vorjahres- quartal		
	%	EUR	%		EUR	%		EUR	

noch: **J Information und Kommunikation**

J60 Rundfunkveranstalter

Insgesamt	0,2	5 280	+15,2	+2,8	4 383	+1,3	+2,3	(897)
1	36,7	7 223	+18,4	+2,3	5 771	+1,1	+2,0	/
2	33,8	4 764	+14,2	+2,3	4 036	+1,1	+1,4	(728)
3	19,5	3 577	+6,3	+2,3	3 231	+2,8	+3,8	/
4	9,6	3 231	+17,0	+4,3	2 710	+1,4	+2,1	/
5	0,4	2 507	-15,9	/	2 416	+3,3	/	/
Männer	59,7	5 599	+13,5	+1,0	4 657	+1,3	+1,9	/
1	43,3	7 277	+15,4	-0,6	5 888	+1,1	+1,7	/
2	30,6	5 016	+14,4	+2,7	4 247	+1,0	+1,5	(769)
3	17,5	3 648	+4,1	+2,5	3 304	+3,6	+3,4	/
4	8,3	3 218	+15,7	+3,2	2 683	+0,9	+0,9	/
5	0,3	(2 875)	(-11,0)	/	2 709	+4,5	/	/
Frauen	40,3	4 807	+18,1	+5,5	3 976	+1,4	+2,7	(831)
1	27,0	7 095	+26,8	+9,5	5 493	+1,1	+2,4	(1 601)
2	38,6	4 469	+13,9	+2,0	3 789	+1,2	+1,4	680
3	22,5	3 496	+9,1	+2,0	3 146	+1,8	+4,0	/
4	11,4	3 244	+18,4	+5,5	2 740	+2,1	+3,5	/
5	.	.	.	.	.	.	.	.

J61 Telekommunikation

Insgesamt	0,4	5 595	+6,4	-1,2	4 235	-3,4	-5,0	/
1	6,7	(9 033)	(-1,6)	(+1,1)	(6 492)	(-5,0)	(-6,9)	/
2	43,5	(6 400)	(+2,2)	(-0,3)	4 934	-2,9	-0,8	/
3	42,7	(4 653)	(+16,0)	(+7,0)	3 457	-3,9	-1,6	/
4	7,1	3 127	-2,1	-8,7	2 527	-8,5	-6,3	(600)
5	.	.	.	.	.	.	.	.
Männer	78,0	5 963	+8,1	-0,7	4 437	-3,4	-5,5	/
1	8,0	(9 144)	(-0,1)	(-0,1)	(6 490)	(-5,0)	(-8,6)	/
2	48,6	(6 495)	(+4,3)	(+0,1)	4 937	-2,9	-1,2	/
3	39,2	(4 949)	(+19,6)	(+9,8)	3 591	-3,8	-1,0	/
4	4,2	3 306	+2,2	-6,8	2 680	-6,4	-5,6	(626)
5	.	.	.	.	.	.	.	.
Frauen	22,0	(4 288)	(-2,9)	(-6,4)	3 518	-4,5	-4,7	/
1	2,0	7 455	-21,7	/	(6 520)	(-5,5)	(+6,0)	/
2	25,6	5 761	-10,8	-4,5	4 910	-3,2	+1,7	/
3	55,1	(3 904)	(+5,6)	(-1,6)	3 120	-4,5	-3,4	/
4	17,4	2 973	-5,9	-10,6	2 394	-10,6	-7,3	(579)
5	.	.	.	.	.	.	.	.

J62 Erbringung von Dienstleistungen der Informationstechnologie

Insgesamt	2,1	5 344	-1,3	+3,7	4 587	+0,9	+4,0	/
1	16,5	/	/	/	(6 580)	(+0,6)	(+2,7)	/
2	38,0	5 577	-1,4	+4,5	4 851	+0,6	+4,2	/
3	38,4	4 122	+1,9	+5,3	3 789	+2,6	+3,5	/
4	6,2	3 211	+5,1	+8,6	2 897	+1,0	+6,9	/
5	0,9	(2 776)	(+18,8)	x	(2 441)	(+8,2)	x	/
Männer	79,8	(5 706)	(-1,9)	(+3,8)	4 875	+1,0	+4,3	/
1	18,8	/	/	/	(6 655)	(+0,5)	(+2,6)	/
2	39,5	5 774	-2,0	+4,7	5 021	+0,7	+4,7	/
3	36,6	(4 387)	(+1,8)	(+5,4)	4 042	+3,1	+3,6	/
4	4,2	3 500	+3,0	+5,9	3 217	+0,1	+6,6	/
5	0,8	(2 938)	(+17,1)	x	(2 605)	(+8,2)	x	/
Frauen	20,2	3 919	+2,9	+4,1	3 453	+0,8	+2,6	/
1	7,4	(7 036)	(+0,1)	(+0,4)	(5 826)	(+1,3)	(+2,5)	/
2	32,1	4 621	+2,9	+4,1	4 026	+0,5	+1,8	/
3	45,5	3 281	+3,9	+4,9	2 986	+1,6	+3,3	/
4	13,9	2 863	+6,7	+14,9	2 513	+1,0	+9,5	/
5	1,2	(2 351)	(+16,4)	(+2,7)	2 013	+2,0	+4,1	/

Anmerkung Seite 52

Noch: **5. Durchschnittliche Verdienste und Arbeitszeiten der Arbeitnehmerinnen und Arbeitnehmer im Produzierenden Gewerbe und im Dienstleistungsbereich\*) im II. Quartal 2010 nach Geschlecht und Leistungsgruppen**

Noch: **5.1 Vollzeitbeschäftigte nach Wirtschaftszweigen**

Geschlecht — Leistungs- gruppe	Anteil der Arbeit- nehmer/- innen an übergeord- neter Zusammen- fassung	Bezahlte Wochenarbeitszeit			Bruttostundenverdienst					
					insgesamt			ohne Sonderzahlungen		
		II. Quartal 2010	Veränderung II. Quartal 2010 gegenüber dem		II. Quartal 2010	Veränderung II. Quartal 2010 gegenüber dem		II. Quartal 2010	Veränderung II. Quartal 2010 gegenüber dem	
			Vorquartal	entsprechen- den Vorjahres- quartal		Vorquartal	entsprechen- den Vorjahres- quartal		Vorquartal	entsprechen- den Vorjahres- quartal
	%	Stunden	%		EUR	%		EUR	%	

noch: **J Information und Kommunikation**

J63 Informationsdienstleistungen

Insgesamt	0,1	39,1	+0,3	+0,5	/	/	/	25,90	+0,6	+2,8
1	7,7	39,1	+0,5	+1,0	/	/	/	(41,31)	/	(+0,2)
2	38,1	39,1	+0,3	+0,8	(35,52)	(+16,5)	(+1,3)	30,03	+0,2	+1,7
3	44,1	39,1	—	—	/	/	/	(22,30)	(+2,3)	(+5,3)
4	/	/	/	/	/	/	/	/	/	/
5	3,1	37,9	-1,8	-1,6	/	/	/	9,47	-1,1	-2,8
Männer	68,6	39,2	+0,5	+0,5	/	/	/	(27,37)	(+0,6)	(+2,3)
1	9,4	39,0	+0,5	+1,0	/	/	/	(41,39)	/	(+0,8)
2	41,5	39,1	+0,5	+0,8	(37,18)	(+18,3)	(+1,5)	31,17	+0,7	+2,0
3	40,9	39,2	—	-0,5	/	/	/	(23,12)	(+2,2)	(+5,0)
4	4,4	41,8	+8,3	+7,7	/	/	/	/	/	/
5	3,8	37,5	-2,6	-2,1	/	/	/	9,33	-1,5	+0,4
Frauen	31,4	39,0	—	+0,5	/	/	/	(22,69)	(+0,4)	(+3,7)
1	4,1	39,5	+0,8	+1,8	/	/	/	40,91	-6,9	-3,0
2	30,8	39,2	+0,3	+0,5	30,64	+11,0	+0,7	26,71	-1,3	+0,9
3	51,1	38,9	-0,3	+0,8	/	/	/	(20,84)	(+1,9)	/
4	/	/	/	/	/	/	/	/	/	/
5	1,6	39,8	+1,8	/	/	/	/	10,15	-3,1	/

**K Erbringung von Finanz- und Versicherungsdienstleistungen**

Insgesamt	3,9	38,6	+0,1	+0,1	32,31	+17,2	+6,2	25,06	+1,1	+3,1
1	18,3	38,7	-0,3	-0,3	58,09	+25,8	+10,3	39,72	+2,2	+3,4
2	44,0	38,6	—	—	31,33	+15,2	+5,8	25,37	+1,8	+3,9
3	32,8	38,5	—	—	21,61	+13,7	+1,2	18,03	+1,0	+0,2
4	4,2	39,6	+2,6	+2,9	16,13	+1,1	-8,7	14,53	-4,5	-5,3
5	0,7	37,9	—	—	17,62	+17,5	+2,7	14,79	+2,3	+3,9
Männer	59,0	38,7	+0,3	—	36,86	+17,1	+6,0	27,96	+0,9	+2,5
1	24,8	38,8	—	—	60,99	+25,8	+10,2	41,38	+2,1	+3,3
2	47,1	38,6	—	—	33,23	+14,8	+5,8	26,67	+1,8	+3,7
3	24,1	38,5	—	-0,3	22,50	+9,8	-1,1	18,81	+0,2	-1,5
4	3,4	40,5	+4,9	+4,9	(15,88)	(-7,7)	(-16,8)	(14,62)	(-8,0)	(-10,5)
5	0,6	38,5	—	+0,3	(18,00)	(+15,2)	(+5,2)	(15,37)	(+1,2)	(+4,9)
Frauen	41,0	38,5	—	—	25,75	+17,3	+6,2	20,89	+1,4	+3,8
1	8,9	38,6	—	—	46,45	+26,2	+10,9	33,06	+2,3	+3,9
2	39,4	38,5	—	—	28,06	+15,7	+5,7	23,14	+1,7	+4,2
3	45,3	38,5	—	+0,3	20,94	+17,2	+3,5	17,43	+1,7	+1,9
4	5,4	38,8	+0,3	+1,0	16,37	+8,9	-1,7	14,44	-1,8	-1,4
5	0,9	37,2	-0,3	-0,5	17,26	+19,5	+0,3	14,25	+3,0	+2,6

K64 Erbringung von Finanzdienstleistungen

Insgesamt	2,8	39,0	+0,1	—	32,43	+19,5	+7,6	24,89	+1,0	+3,6
1	20,8	38,9	-0,3	-0,3	60,06	+32,3	+10,4	39,69	+1,1	+2,9
2	43,8	38,9	-0,3	-0,3	29,80	+13,1	+8,3	24,47	+1,2	+5,9
3	30,5	38,9	+0,3	—	20,22	+12,9	+4,5	17,23	+0,5	+2,1
4	4,3	40,2	+3,1	+3,1	14,99	-1,3	-2,9	13,82	-5,9	-4,2
5	0,6	38,3	—	+0,5	(18,25)	(+10,5)	(+4,3)	15,94	+0,1	+3,0
Männer	58,3	39,0	—	—	(37,51)	(+20,8)	(+7,7)	27,97	+0,8	+3,1
1	28,5	39,0	—	-0,3	(63,05)	(+32,4)	(+10,6)	41,29	+1,1	+2,9
2	46,2	39,0	—	—	31,46	+13,0	+8,9	25,67	+1,4	+6,3
3	21,3	38,9	—	-0,3	20,79	+10,6	+3,3	17,85	-0,4	+1,0
4	3,3	41,5	+6,7	+6,1	(14,38)	(-8,9)	(-10,7)	(13,42)	(-10,8)	(-10,8)
5	0,6	38,8	-0,5	—	(18,80)	(+12,2)	(+5,9)	16,32	+0,2	+3,8
Frauen	41,7	38,9	+0,3	—	25,29	+16,8	+7,4	20,57	+1,1	+4,4
1	9,9	38,9	+0,3	+0,3	47,95	+32,3	+10,2	33,17	+1,6	+3,2
2	40,4	38,9	—	—	27,14	+13,3	+7,3	22,55	+0,8	+5,3
3	43,3	38,8	—	-0,3	19,83	+14,8	+5,6	16,80	+1,3	+3,1
4	5,8	39,2	+0,3	+0,5	15,50	+4,7	+3,0	14,15	-2,3	+0,5
5	0,6	37,4	+0,3	+1,1	(17,34)	(+7,7)	(+1,8)	15,31	-0,3	+1,6

Noch: **5. Durchschnittliche Verdienste und Arbeitszeiten der Arbeitnehmerinnen und Arbeitnehmer im Produzierenden Gewerbe und im Dienstleistungsbereich\*) im II. Quartal 2010 nach Geschlecht und Leistungsgruppen**

Noch: **5.1 Vollzeitbeschäftigte nach Wirtschaftszweigen**

Geschlecht —— Leistungs- gruppe	Anteil der Arbeit- nehmer/ -innen an übergeord- neter Zusammen- fassung	Bruttomonatsverdienst						Sonder- zahlungen
		insgesamt			ohne Sonderzahlungen			
		II. Quartal 2010	Veränderung II. Quartal 2010 gegenüber dem		II. Quartal 2010	Veränderung II. Quartal 2010 gegenüber dem		
			Vorquartal	entsprechen- den Vorjahres- quartal		Vorquartal	entsprechen- den Vorjahres- quartal	
	%	EUR	%		EUR	%		EUR

noch: **J Information und Kommunikation**

J63 Informationsdienstleistungen

Insgesamt	0,1	/	/	/	(4 403)	(+0,9)	(+3,3)	/
1	7,7	/	/	/	(7 019)	(-2,5)	(+1,4)	/
2	38,1	(6 031)	(+16,9)	(+1,9)	5 100	+0,5	+2,4	/
3	44,1	/	/	/	(3 786)	(+2,2)	(+5,3)	/
4	/	/	/	/	/	/	/	/
5	3,1	/	/	/	1 558	-3,0	-4,4	/
Männer	68,6	/	/	/	(4 658)	(+1,1)	(+2,8)	/
1	9,4	/	/	/	(7 019)	(-1,8)	(+1,8)	/
2	41,5	(6 309)	(+18,7)	(+2,2)	5 288	+1,1	+2,7	/
3	40,9	/	/	/	(3 939)	(+2,2)	(+4,5)	/
4	4,4	/	/	/	(3 052)	(+6,1)	(+8,8)	/
5	3,8	/	/	/	1 520	-4,1	-1,7	/
Frauen	31,4	/	/	/	(3 847)	(+0,4)	(+4,2)	/
1	4,1	/	/	/	(7 017)	(-6,4)	(-1,2)	/
2	30,8	(5 216)	(+11,2)	(+1,1)	(4 546)	(-1,1)	(+1,4)	/
3	51,1	/	/	/	(3 520)	(+1,7)	(+5,4)	/
4	/	/	/	/	/	/	/	/
5	1,6	/	/	/	1 756	-1,5	/	/

**K Erbringung von Finanz- und Versicherungsdienstleistungen**

Insgesamt	3,9	5 421	+17,3	+6,3	4 205	+1,2	+3,2	/
1	18,3	9 775	+25,8	+10,1	6 684	+2,1	+3,2	/
2	44,0	5 250	+15,2	+5,8	4 251	+1,8	+3,8	(998)
3	32,8	3 617	+13,6	+1,3	3 017	+0,9	+0,3	(600)
4	4,2	2 774	+3,5	-6,1	2 498	-2,2	-2,7	/
5	0,7	(2 898)	(+17,5)	(+2,6)	2 433	+2,2	+3,8	/
Männer	59,0	6 195	+17,2	+6,0	4 698	+1,0	+2,5	/
1	24,8	10 269	+25,6	+9,9	6 968	+2,1	+3,1	/
2	47,1	5 571	+14,7	+5,7	4 471	+1,7	+3,6	(1 099)
3	24,1	3 767	+9,7	-1,2	3 149	+0,1	-1,7	(618)
4	3,4	2 791	-3,3	-12,7	2 570	-3,6	-6,0	/
5	0,6	(3 015)	(+15,4)	(+5,6)	(2 574)	(+1,3)	(+5,3)	/
Frauen	41,0	4 310	+17,3	+6,3	3 497	+1,4	+4,0	(813)
1	8,9	7 800	+26,4	+11,0	5 552	+2,4	+4,0	/
2	39,4	4 699	+15,8	+5,8	3 874	+1,7	+4,2	(825)
3	45,3	3 502	+17,2	+3,6	2 916	+1,6	+2,1	(586)
4	5,4	2 758	+9,2	-0,8	2 433	-1,5	-0,5	/
5	0,9	2 791	+19,2	-0,3	2 305	+2,8	+2,0	/

K64 Erbringung von Finanzdienstleistungen

Insgesamt	2,8	5 491	+19,7	+7,6	4 215	+1,1	+3,6	/
1	20,8	10 165	+32,1	+10,2	6 716	+1,0	+2,7	/
2	43,8	5 043	+13,1	+8,2	4 142	+1,2	+5,8	/
3	30,5	3 414	+13,0	+4,4	2 908	+0,6	+2,0	/
4	4,3	2 619	+1,8	+0	2 415	-3,1	-1,4	/
5	0,6	(3 034)	(+10,4)	(+4,7)	2 650	-0	+3,3	/
Männer	58,3	(6 364)	(+21,0)	(+7,8)	4 745	+1,0	+3,2	/
1	28,5	(10 676)	(+32,1)	(+10,3)	6 992	+0,9	+2,7	/
2	46,2	5 329	+13,0	+8,8	4 348	+1,4	+6,1	/
3	21,3	3 515	+10,8	+3,1	3 017	-0,3	+0,8	/
4	3,3	2 596	-2,8	-5,0	2 423	-4,7	-5,2	/
5	0,6	(3 173)	(+11,8)	(+5,9)	2 755	-0	+3,9	/
Frauen	41,7	4 270	+16,8	+7,4	3 474	+1,2	+4,4	/
1	9,9	8 097	+32,4	+10,3	5 601	+1,7	+3,4	/
2	40,4	4 586	+13,2	+7,2	3 811	+0,8	+5,2	(775)
3	43,3	3 344	+14,8	+5,5	2 833	+1,4	+3,0	/
4	5,8	2 637	+4,9	+3,3	2 409	-2,0	+0,9	/
5	0,6	(2 815)	(+7,7)	(+2,8)	(2 485)	(-0,3)	(+2,5)	/

Anmerkung Seite 52

Noch: **5. Durchschnittliche Verdienste und Arbeitszeiten der Arbeitnehmerinnen und Arbeitnehmer im Produzierenden Gewerbe und im Dienstleistungsbereich\*) im II. Quartal 2010 nach Geschlecht und Leistungsgruppen**

Noch: **5.1 Vollzeitbeschäftigte nach Wirtschaftszweigen**

Geschlecht — Leistungs- gruppe	Anteil der Arbeit- nehmer/- innen an übergeord- neter Zusammen- fassung	Bezahlte Wochenarbeitszeit			Bruttostundenverdienst					
					insgesamt			ohne Sonderzahlungen		
		II. Quartal 2010	Veränderung II. Quartal 2010 gegenüber dem		II. Quartal 2010	Veränderung II. Quartal 2010 gegenüber dem		II. Quartal 2010	Veränderung II. Quartal 2010 gegenüber dem	
			Vorquartal	entsprechen- den Vorjahres- quartal		Vorquartal	entsprechen- den Vorjahres- quartal		Vorquartal	entsprechen- den Vorjahres- quartal
	%	Stunden	%		EUR	%		EUR	%	

noch: **K Erbringung von Finanz- und Versicherungsdienstleistungen**

K65 Versicherungen, Rückversicherungen und Pensionskassen (ohne Sozialversicherung)

Insgesamt	0,8	37,6	-0,2	+0,1	31,78	+13,3	+2,8	25,33	+1,5	+2,0
1	13,7	37,6	-0,5	-0,5	45,82	+1,9	+10,1	37,32	+6,3	+4,7
2	45,4	37,6	—	+0,3	33,92	+22,1	-0,3	26,92	+3,5	-0,7
3	36,8	37,7	-0,5	—	25,27	+16,8	-2,7	19,92	+0,8	-2,7
4	3,1	37,4	-0,3	-0,3	20,60	/	-9,3	(17,43)	(+1,1)	(—)
5	1,0	36,8	-0,3	-1,6	17,09	+30,6	-2,5	12,93	+1,8	-2,0
Männer	61,2	37,7	-0,3	—	34,34	+9,3	+1,2	27,35	+1,1	+0,7
1	17,2	37,6	-0,5	-0,5	48,28	+1,7	+9,5	39,16	+6,6	+4,6
2	49,2	37,7	+0,3	+0,3	35,63	+20,2	-1,5	28,07	+2,4	-1,9
3	30,0	37,8	-0,5	—	25,98	+8,1	-6,2	20,56	-0,1	-5,1
4	3,1	37,4	-0,3	-0,3	20,09	/	-16,4	(18,36)	(+0,5)	(-1,3)
5	0,4	36,9	+0,5	-1,1	15,21	+26,6	-3,6	11,65	-1,9	-4,5
Frauen	38,8	37,6	—	+0,3	27,73	+21,5	+4,6	22,13	+2,2	+3,4
1	8,0	37,6	-0,5	-0,5	37,51	+2,4	+11,5	31,10	+4,3	+4,1
2	39,4	37,5	—	+0,3	30,55	+25,2	+2,5	24,63	+4,8	+1,8
3	47,5	37,6	-0,3	+0,3	24,56	+27,7	+1,1	19,29	+1,7	-0,2
4	3,1	37,5	-0,5	—	21,40	+34,3	+1,2	15,94	+1,4	-0,8
5	1,9	36,8	-0,8	-1,9	17,71	+31,1	-3,1	13,35	+2,5	-1,9

K66 Mit Finanz- und Versicherungsdienstleistungen verbundene Tätigkeiten

Insgesamt	0,3	38,0	+0,2	-0,4	32,68	+7,5	+2,6	25,96	+1,5	+1,6
1	/	/	/	/	/	/	/	/	/	/
2	41,9	37,7	+0,3	-1,3	39,22	+14,0	+2,5	29,94	+2,2	-0,7
3	43,1	38,1	—	—	22,30	+5,9	+6,1	18,94	+1,2	+4,1
4	6,1	38,3	—	+1,3	17,95	+13,9	+1,2	15,43	+2,5	+0,9
5	1,0	38,3	—	-0,8	/	/	/	(13,20)	/	/
Männer	58,8	38,1	+0,3	-1,0	38,12	+5,9	+0,8	29,67	+1,5	-0,2
1	12,2	38,6	+0,8	-0,5	/	/	/	(53,00)	(+2,9)	(+4,5)
2	50,0	37,8	—	-1,3	42,45	+13,8	+2,9	31,75	+2,2	-1,0
3	32,4	38,2	+0,8	-0,8	23,77	+3,1	+2,1	20,09	+0,6	+0,7
4	4,9	39,5	-0,3	-0,3	18,31	+13,6	+3,7	15,86	+4,7	+4,6
5	/	/	/	/	/	/	/	/	/	/
Frauen	41,2	38,0	+0,5	+0,8	24,92	+11,2	+5,3	20,66	+1,8	+4,4
1	/	/	/	/	/	/	/	/	/	/
2	30,3	37,7	+1,3	-0,5	(31,60)	(+14,5)	(+0,5)	25,67	+2,1	-0,2
3	58,3	38,1	-0,3	+0,8	21,13	+8,7	+10,4	18,02	+1,9	+7,6
4	7,9	37,2	—	+2,2	(17,61)	(+14,1)	(-1,1)	(15,03)	(+0,5)	(-2,3)
5	1,5	38,0	-0,3	-1,6	/	/	/	(13,51)	/	/

**L Grundstücks- und Wohnungswesen**

Insgesamt	0,4	38,4	+0,3	+2,7	(27,19)	(+15,0)	(+1,8)	22,51	+1,9	+3,1
1	16,4	38,1	-0,3	-0,5	(56,27)	(+26,0)	(-1,9)	41,51	+0	+0,4
2	20,9	38,0	+0,3	-0,5	(27,72)	(+12,0)	(+1,1)	(23,82)	(+1,5)	(+2,4)
3	49,2	38,9	+0,8	+5,7	20,60	+5,2	+1,2	18,12	-0,1	+2,6
4	11,7	37,8	-0,8	+0,3	/	/	/	(13,92)	(-0,8)	(+3,4)
5	1,8	33,5	-7,5	-1,2	(12,74)	(+29,5)	(+16,6)	10,81	+11,6	+2,9
Männer	64,1	38,6	—	+3,8	(29,54)	(+18,3)	(+1,4)	(24,04)	(+3,2)	(+3,0)
1	20,6	38,0	-0,3	-0,5	(58,98)	(+29,9)	(-2,3)	(42,52)	(-0,4)	(-0,5)
2	21,5	38,3	—	-0,5	(29,27)	(+13,0)	(-1,0)	(25,07)	(+2,8)	(+1,9)
3	42,1	39,5	+1,0	+10,3	21,12	+3,6	+2,7	18,60	+0,2	+3,4
4	14,7	37,5	-1,3	-1,3	(14,75)	(+5,1)	(+2,4)	(13,51)	(-0,1)	(+2,7)
5	1,1	34,6	-8,9	-3,6	/	/	/	(11,41)	(+15,3)	(+8,5)
Frauen	35,9	38,0	+1,1	+0,8	(22,92)	(+8,9)	(+2,8)	19,74	+0,1	+3,2
1	9,0	38,4	—	-0,3	(45,28)	(+8,7)	(+2,7)	37,45	+2,1	+5,6
2	19,7	37,3	+0,5	-1,1	(24,64)	(+11,1)	(+4,6)	21,33	-0,5	+2,4
3	61,9	38,2	+0,8	+0,3	(19,96)	(+7,7)	(-0,5)	17,52	-0,3	+1,4
4	/	/	/	/	/	/	/	/	/	/
5	3,1	32,8	+3,1	+9,0	(13,31)	(+38,4)	(+14,9)	10,41	+14,5	-0,7

Noch: **5. Durchschnittliche Verdienste und Arbeitszeiten der Arbeitnehmerinnen und Arbeitnehmer im Produzierenden Gewerbe und im Dienstleistungsbereich\*) im II. Quartal 2010 nach Geschlecht und Leistungsgruppen**

Noch: **5.1 Vollzeitbeschäftigte nach Wirtschaftszweigen**

Geschlecht —— Leistungs- gruppe	Anteil der Arbeit- nehmer/ -innen an übergeord- neter Zusammen- fassung	Bruttomonatsverdienst						Sonder- zahlungen
		insgesamt			ohne Sonderzahlungen			
		II. Quartal 2010	Veränderung II. Quartal 2010 gegenüber dem		II. Quartal 2010	Veränderung II. Quartal 2010 gegenüber dem		
			Vorquartal	entsprechen- den Vorjahres- quartal		Vorquartal	entsprechen- den Vorjahres- quartal	
	%	EUR	%		EUR	%		EUR

noch: **K Erbringung von Finanz- und Versicherungsdienstleistungen**

K65 Versicherungen, Rückversicherungen und Pensionskassen (ohne Sozialversicherung)

Insgesamt	0,8	5 198	+13,0	+2,9	4 143	+1,4	+2,1	(1 055)
1	13,7	7 494	+1,5	+9,7	6 103	+5,8	+4,2	/
2	45,4	5 543	+22,1	-0,1	4 398	+3,4	-0,5	(1 145)
3	36,8	4 144	+16,4	-2,5	3 267	+0,5	-2,6	(876)
4	3,1	3 351	+8,1	-9,4	(2 835)	(+0,8)	(-0,2)	/
5	1,0	2 736	+30,2	-4,0	2 069	+1,5	-3,5	/
Männer	61,2	5 624	+9,1	+1,2	4 480	+0,9	+0,7	(1 145)
1	17,2	7 897	+1,3	+9,2	6 405	+6,2	+4,2	/
2	49,2	5 830	+20,3	-1,4	4 593	+2,5	-1,8	(1 236)
3	30,0	4 272	+7,7	-6,2	3 380	-0,5	-5,1	/
4	3,1	3 264	-4,9	-16,7	(2 983)	(+0,3)	(-1,6)	/
5	0,4	2 437	+27,3	-4,6	1 867	-1,3	-5,5	(570)
Frauen	38,8	4 527	+21,3	+4,8	3 612	+2,0	+3,5	(915)
1	8,0	6 133	+2,0	+10,9	5 084	+3,8	+3,6	/
2	39,4	4 977	+25,1	+2,8	4 014	+4,7	+2,2	(964)
3	47,5	4 017	+27,4	+1,4	3 155	+1,6	+0,1	/
4	3,1	3 489	+33,8	+1,2	2 600	+1,0	-0,8	(889)
5	1,9	2 836	+30,3	-4,8	2 137	+2,0	-3,6	/

K66 Mit Finanz- und Versicherungsdienstleistungen verbundene Tätigkeiten

Insgesamt	0,3	5 401	+7,7	+2,2	4 290	+1,8	+1,3	(1 111)
1	/	/	/	/	/	/	/	/
2	41,9	6 431	+14,3	+1,4	4 909	+2,4	-1,7	/
3	43,1	3 696	+6,1	+6,3	3 139	+1,4	+4,3	/
4	6,1	2 985	+13,9	+2,5	2 567	+2,6	+2,3	/
5	1,0	/	/	/	(2 198)	/	/	/
Männer	58,8	6 307	+6,1	-0,3	4 909	+1,7	-1,3	/
1	12,2	/	/	/	(8 889)	(+3,8)	(+4,0)	/
2	50,0	6 964	+13,6	+1,6	5 209	+1,9	-2,3	(1 755)
3	32,4	3 940	+3,7	+1,2	3 331	+1,1	-0,2	/
4	4,9	3 142	+13,4	+3,3	2 722	+4,5	+4,3	/
5	/	/	/	/	/	/	/	/
Frauen	41,2	4 110	+11,5	+5,9	3 407	+2,1	+5,1	/
1	/	/	/	/	/	/	/	/
2	30,3	(5 175)	(+16,0)	(-0,1)	4 203	+3,4	-0,9	/
3	58,3	3 502	+8,5	+11,6	2 987	+1,7	+8,8	/
4	7,9	(2 848)	(+14,3)	(+1,1)	(2 432)	(+0,7)	(-0,2)	/
5	1,5	/	/	/	(2 232)	/	/	/

**L Grundstücks- und Wohnungswesen**

Insgesamt	0,4	(4 532)	(+15,4)	(+4,6)	3 752	+2,2	+5,9	/
1	16,4	(9 312)	(+25,8)	(-2,3)	6 869	-0,2	-0,1	/
2	20,9	(4 572)	(+12,2)	(+0,4)	(3 928)	(+1,6)	(+1,7)	/
3	49,2	3 486	+6,2	+7,2	3 066	+0,9	+8,6	/
4	11,7	/	/	/	(2 288)	(-1,4)	(+3,8)	/
5	1,8	(1 855)	(+19,8)	(+15,2)	(1 575)	(+3,3)	(+1,7)	/
Männer	64,1	(4 954)	(+18,5)	(+5,3)	4 031	+3,3	+7,0	/
1	20,6	(9 739)	(+29,6)	(-2,8)	(7 020)	(-0,7)	(-1,0)	/
2	21,5	(4 869)	(+12,9)	(-1,5)	(4 169)	(+2,7)	(+1,4)	/
3	42,1	3 628	+4,7	+13,4	3 197	+1,3	+14,4	/
4	14,7	/	/	/	(2 200)	(-1,5)	(+1,2)	/
5	1,1	/	/	/	/	/	/	/
Frauen	35,9	3 780	+9,9	+3,6	3 256	+0,9	+4,0	/
1	9,0	(7 556)	(+8,8)	(+2,6)	6 250	+2,2	+5,5	/
2	19,7	(3 995)	(+11,8)	(+3,4)	3 457	+0,1	+1,1	/
3	61,9	3 314	+8,5	-0,3	2 908	+0,4	+1,6	/
4	/	/	/	/	/	/	/	/
5	3,1	(1 897)	(+42,7)	(+25,3)	1 484	+18,2	+8,3	/

Anmerkung Seite 52

Noch: **5. Durchschnittliche Verdienste und Arbeitszeiten der Arbeitnehmerinnen und Arbeitnehmer im Produzierenden Gewerbe und im Dienstleistungsbereich\*) im II. Quartal 2010 nach Geschlecht und Leistungsgruppen**

Noch: **5.1 Vollzeitbeschäftigte nach Wirtschaftszweigen**

Geschlecht Leistungs- gruppe	Anteil der Arbeit- nehmer/- innen an übergeord- neter Zusammen- fassung	Bezahlte Wochenarbeitszeit			Bruttostundenverdienst					
					insgesamt			ohne Sonderzahlungen		
		II. Quartal 2010	Veränderung II. Quartal 2010 gegenüber dem		II. Quartal 2010	Veränderung II. Quartal 2010 gegenüber dem		II. Quartal 2010	Veränderung II. Quartal 2010 gegenüber dem	
			Vorquartal	entsprechen- den Vorjahres- quartal		Vorquartal	entsprechen- den Vorjahres- quartal		Vorquartal	entsprechen- den Vorjahres- quartal
	%	Stunden	%		EUR	%		EUR	%	

**M Erbringung von freiberuflichen, wissenschaftlichen und technischen Dienstleistungen**

Insgesamt	4,4	39,3	+0,8	+0,4	30,17	+11,8	+1,2	24,78	+0,7	+1,0
1	19,1	39,3	+0,5	+0,5	(56,37)	(+19,5)	(+2,1)	40,96	+1,1	+0,5
2	31,3	38,9	-0,3	-0,5	31,92	+8,3	-0,8	27,04	+0,3	+0,8
3	40,8	39,5	+1,8	+1,0	19,83	+8,1	+2,7	17,89	+1,0	+2,1
4	7,8	39,7	+0,8	+1,3	15,87	+7,8	-2,6	14,28	+0,6	-1,2
5	1,1	37,5	+0,8	-1,3	(12,54)	(+10,0)	(+2,3)	11,19	-0,1	+0,6
Männer	62,6	39,5	+1,0	+0,5	35,12	+13,4	+1,6	28,18	+0,9	+1,0
1	24,6	39,4	+0,5	+0,5	(60,07)	(+20,9)	(+3,5)	43,02	+1,3	+0,7
2	34,7	39,0	-	-0,5	34,27	+8,8	-1,9	28,82	+0,3	+0,3
3	33,2	40,1	+3,1	+1,8	21,98	+8,2	+3,1	19,73	+1,2	+2,3
4	6,7	40,4	+1,5	+0,5	17,32	+10,0	-0,4	15,39	+0,8	+0,9
5	0,8	38,6	+1,8	+1,0	(12,58)	(+13,1)	(+3,8)	11,07	+1,3	-0,6
Frauen	37,4	38,8	-	+0,3	21,71	+7,8	-0,1	18,98	+0,4	+0,9
1	9,9	38,9	-	+0,3	(40,81)	(+10,7)	(-5,8)	32,30	-0,2	-0,6
2	25,4	38,8	-0,3	-0,3	26,53	+7,2	+1,9	22,96	+0,6	+1,9
3	53,5	38,9	+0,3	+0,5	17,51	+8,1	+2,5	15,92	+1,1	+2,1
4	9,6	38,8	-0,3	+1,3	(14,09)	(+3,8)	(-6,9)	12,93	-0,6	-4,9
5	1,6	36,7	-	-2,9	(12,50)	(+7,6)	(+0,7)	(11,30)	(-1,1)	(+1,8)

**M69 Rechts- und Steuerberatung, Wirtschaftsprüfung**

Insgesamt	1,0	39,2	-0,1	+0,7	22,71	+1,4	-0,5	21,34	+1,0	+0,2
1	15,1	39,6	+0,3	+0,8	(47,22)	(-2,0)	(-0,2)	(43,70)	(+0,6)	(+1,6)
2	22,6	39,1	-0,5	-0,3	24,19	+0,4	-0,9	22,73	+1,1	+1,3
3	51,0	39,1	-	+0,8	16,71	+4,8	+4,0	15,83	+1,3	+2,3
4	9,7	39,2	-0,8	+2,6	(13,87)	(+2,8)	(-7,0)	(13,44)	(+0,5)	(-4,5)
5	1,5	36,4	+2,0	+2,0	(12,32)	/	(-8,9)	/	/	/
Männer	38,2	39,6	+0,3	+0,8	31,15	+0,8	+0,1	28,98	+1,0	+1,4
1	29,7	39,6	-	+0,3	(51,15)	(-0,8)	(+0,5)	(46,90)	(+0,4)	(+1,8)
2	30,5	39,4	-0,3	-0,3	(25,94)	(-1,3)	(-5,5)	24,37	+0	-1,3
3	31,6	40,0	+0,8	+1,8	20,85	+2,7	+2,9	19,73	-0,1	+0,8
4	7,0	38,8	-1,0	+0,5	(18,79)	/	(+17,5)	/	/	/
5	1,2	40,0	+7,0	+16,6	(11,59)	/	/	(9,48)	/	/
Frauen	61,8	38,9	-0,3	+0,8	17,39	+1,4	-0,2	16,52	+0,4	-0,2
1	6,0	39,5	+0,5	+1,8	(35,24)	(-10,2)	(-6,2)	(33,92)	(-2,2)	(-2,2)
2	17,7	38,7	-0,8	-0,3	22,30	+2,9	+6,4	20,94	+2,5	+5,2
3	63,1	38,9	-	+0,8	15,39	+5,5	+4,7	14,58	+1,7	+3,1
4	11,4	39,4	-0,8	+3,7	(12,02)	(-0,7)	x	(11,72)	(-2,7)	x
5	1,8	35,0	+0,3	-5,7	(12,65)	/	/	/	/	/

**M70 Verwaltung und Führung von Unternehmen und Betrieben; Unternehmensberatung**

Insgesamt	1,4	39,3	+0,2	+0,3	(38,50)	(+16,4)	(+1,8)	28,79	+0,9	+1,6
1	21,7	39,6	+0,5	+0,8	/	/	/	(45,73)	(+1,4)	(-0,4)
2	34,2	39,0	-0,3	-0,3	36,92	+6,9	-2,5	30,73	+1,0	+1,1
3	33,7	39,4	+0,5	+0,3	(23,34)	(+10,6)	(+4,2)	(20,22)	(+0,8)	(+3,4)
4	9,3	39,1	-	+1,6	(16,76)	(+7,7)	(-4,9)	(14,63)	(-0,4)	(-4,3)
5	1,0	37,9	-0,3	-1,0	/	/	/	(11,98)	(+0,7)	(+0,2)
Männer	63,5	39,4	-	+0,3	(44,65)	(+17,0)	(+1,5)	32,67	+0,9	+0,7
1	25,8	39,8	+0,8	+1,0	/	/	/	(49,84)	(+1,8)	(+0)
2	35,3	39,2	-0,3	-0,3	39,88	+5,1	-4,9	33,47	+0,9	-0,2
3	29,7	39,7	+0,5	+0,8	(25,30)	(+9,4)	(+4,8)	(22,18)	(+0,8)	(+3,7)
4	8,6	38,9	-0,5	+1,3	(16,97)	(+8,1)	(-9,4)	(14,90)	(-0,7)	(-8,9)
5	0,6	37,8	-	-1,8	/	/	/	(13,76)	/	/
Frauen	36,5	38,9	-	-0,3	(27,66)	(+14,6)	(+0,5)	21,96	+0,7	+2,1
1	14,6	39,1	-0,5	-0,3	/	/	/	(32,88)	(-)	(-1,5)
2	32,5	38,7	-	-0,3	31,26	+11,6	+1,2	25,49	+1,1	+2,1
3	40,6	39,0	+0,5	-0,3	(20,82)	(+12,8)	(+3,5)	17,68	+1,1	+3,3
4	10,7	39,3	+0,5	+1,6	(16,47)	(+7,1)	(-0,2)	(14,25)	(-0,2)	(+0,1)
5	1,6	37,9	-0,5	-0,3	/	/	/	(10,74)	/	/



Noch: **5. Durchschnittliche Verdienste und Arbeitszeiten der Arbeitnehmerinnen und Arbeitnehmer im Produzierenden Gewerbe und im Dienstleistungsbereich\*) im II. Quartal 2010 nach Geschlecht und Leistungsgruppen**

Noch: **5.1 Vollzeitbeschäftigte nach Wirtschaftszweigen**

Geschlecht —— Leistungs- gruppe	Anteil der Arbeit- nehmer/ -innen an übergeord- neter Zusammen- fassung	Bruttomonatsverdienst						Sonder- zahlungen
		insgesamt			ohne Sonderzahlungen			
		II. Quartal 2010	Veränderung II. Quartal 2010 gegenüber dem		II. Quartal 2010	Veränderung II. Quartal 2010 gegenüber dem		
			Vorquartal	entsprechen- den Vorjahres- quartal		Vorquartal	entsprechen- den Vorjahres- quartal	
	%	EUR	%		EUR	%		EUR

**M Erbringung von freiberuflichen, wissenschaftlichen und technischen Dienstleistungen**

Insgesamt	4,4	5 147	+12,7	+1,6	4 227	+1,5	+1,5	/
1	19,1	(9 619)	(+19,9)	(+2,6)	6 990	+1,5	+1,1	/
2	31,3	5 400	+8,1	-1,3	4 574	+0,1	+0,3	/
3	40,8	3 402	+9,9	+3,7	3 070	+2,7	+3,1	/
4	7,8	(2 734)	(+8,5)	(-1,5)	2 461	+1,2	-0	/
5	1,1	(2 045)	(+11,0)	(+1,1)	1 825	+0,8	-0,5	/
Männer	62,6	6 035	+14,9	+2,2	4 842	+2,1	+1,6	/
1	24,6	(10 276)	(+21,4)	(+4,1)	7 359	+1,7	+1,3	/
2	34,7	5 808	+8,7	-2,4	4 884	+0,2	-0,2	/
3	33,2	3 831	+11,7	+4,9	3 438	+4,4	+4,1	/
4	6,7	(3 039)	(+11,5)	(+0,1)	(2 699)	(+2,2)	(+1,4)	/
5	0,8	2 110	+15,3	+5,0	1 856	+3,2	+0,5	/
Frauen	37,4	3 659	+7,8	-0	3 199	+0,4	+1,0	/
1	9,9	(6 888)	(+10,6)	(-5,6)	5 453	-0,3	-0,4	/
2	25,4	4 468	+6,9	+1,4	3 867	+0,3	+1,5	/
3	53,5	2 956	+8,2	+2,7	2 688	+1,2	+2,4	/
4	9,6	(2 376)	(+3,5)	(-5,6)	2 181	-0,9	-3,7	/
5	1,6	(1 992)	(+7,6)	(-2,3)	(1 801)	(-1,0)	(-1,2)	/

**M69 Rechts- und Steuerberatung, Wirtschaftsprüfung**

Insgesamt	1,0	3 863	+1,4	+0,2	3 630	+0,9	+0,9	/
1	15,1	(8 117)	(-1,8)	(+0,5)	(7 512)	(+0,8)	(+2,3)	/
2	22,6	4 105	-0,1	-1,2	3 857	+0,5	+0,9	/
3	51,0	2 842	+5,0	+5,0	2 692	+1,5	+3,2	/
4	9,7	(2 363)	(+2,0)	(-4,4)	(2 290)	(-0,3)	(-1,9)	/
5	1,5	(1 949)	(+14,0)	(-7,2)	/	/	/	/
Männer	38,2	5 358	+1,0	+0,7	4 985	+1,2	+2,1	/
1	29,7	(8 794)	(-0,7)	(+0,8)	(8 064)	(+0,5)	(+2,1)	/
2	30,5	(4 436)	(-1,7)	(-5,8)	4 169	-0,3	-1,6	/
3	31,6	3 622	+3,4	+4,7	3 426	+0,5	+2,5	/
4	7,0	/	/	/	/	/	/	/
5	1,2	(2 012)	/	/	(1 645)	/	/	(367)
Frauen	61,8	2 938	+1,2	+0,6	2 791	+0,1	+0,5	/
1	6,0	(6 054)	(-9,7)	(-4,3)	(5 827)	(-1,6)	(-0,2)	/
2	17,7	3 752	+2,2	+6,1	3 523	+1,7	+4,9	/
3	63,1	2 600	+5,5	+5,4	2 464	+1,7	+3,9	/
4	11,4	(2 056)	(-1,4)	x	(2 004)	(-3,4)	x	/
5	1,8	/	/	/	/	/	/	/

**M70 Verwaltung und Führung von Unternehmen und Betrieben; Unternehmensberatung**

Insgesamt	1,4	(6 568)	(+16,5)	(+2,0)	4 912	+1,0	+1,9	/
1	21,7	/	/	/	(7 873)	(+1,9)	(+0,4)	/
2	34,2	6 259	+6,7	-2,7	5 209	+0,7	+0,9	/
3	33,7	(3 994)	(+11,1)	(+4,4)	(3 458)	(+1,3)	(+3,6)	/
4	9,3	(2 846)	(+7,8)	(-3,6)	(2 484)	(-0,4)	(-3,0)	/
5	1,0	/	/	/	(1 971)	(+0,4)	(-0,9)	/
Männer	63,5	(7 654)	(+17,2)	(+1,9)	5 600	+1,1	+1,2	/
1	25,8	/	/	/	(8 616)	(+2,5)	(+1,2)	/
2	35,3	6 786	+4,7	-5,2	5 695	+0,5	-0,5	/
3	29,7	(4 362)	(+9,9)	(+5,5)	(3 823)	(+1,2)	(+4,4)	/
4	8,6	(2 870)	(+7,7)	(-8,1)	(2 520)	(-1,0)	(-7,5)	/
5	0,6	/	/	/	(2 261)	/	/	/
Frauen	36,5	(4 681)	(+14,9)	(+0,4)	3 716	+0,9	+2,1	/
1	14,6	/	/	/	(5 589)	(-0,4)	(-1,7)	/
2	32,5	5 263	+11,8	+1,0	4 292	+1,2	+1,9	/
3	40,6	(3 526)	(+13,2)	(+3,2)	2 995	+1,5	+3,0	/
4	10,7	(2 812)	(+7,7)	(+1,3)	(2 433)	(+0,3)	(+1,6)	/
5	1,6	/	/	/	(1 768)	/	/	/

Anmerkung Seite 52

Noch: **5. Durchschnittliche Verdienste und Arbeitszeiten der Arbeitnehmerinnen und Arbeitnehmer im Produzierenden Gewerbe und im Dienstleistungsbereich\*) im II. Quartal 2010 nach Geschlecht und Leistungsgruppen**

Noch: **5.1 Vollzeitbeschäftigte nach Wirtschaftszweigen**

Geschlecht — Leistungs- gruppe	Anteil der Arbeit- nehmer/- innen an übergeord- neter Zusammen- fassung	Bezahlte Wochenarbeitszeit			Bruttostundenverdienst					
					insgesamt			ohne Sonderzahlungen		
		II. Quartal 2010	Veränderung II. Quartal 2010 gegenüber dem		II. Quartal 2010	Veränderung II. Quartal 2010 gegenüber dem		II. Quartal 2010	Veränderung II. Quartal 2010 gegenüber dem	
			Vorquartal	entsprechen- den Vorjahres- quartal		Vorquartal	entsprechen- den Vorjahres- quartal		Vorquartal	entsprechen- den Vorjahres- quartal
	%	Stunden		%	EUR		%	EUR		%

noch: **M Erbringung von freiberuflichen, wissenschaftlichen und technischen Dienstleistungen**

M71 Architektur- und Ingenieurbüros; technische, physikalische und chemische Untersuchung

Insgesamt	1,2	38,9	+1,5	−0,2	29,28	+14,8	+1,9	24,27	+0,8	+2,5
1	18,4	39,1	+0,3	−0,3	42,80	+19,7	+0,1	33,85	+0,5	+1,6
2	39,9	38,8	—	−1,3	32,85	+14,4	+1,1	26,58	−0,4	+1,3
3	36,5	39,1	+4,0	+1,3	20,47	+11,7	+3,6	18,37	+3,2	+3,8
4	4,2	37,4	−0,3	−4,3	(15,95)	(+5,4)	(−0,7)	14,27	+0,1	+3,3
5	0,9	38,1	+0,8	−0,3	10,83	+0,5	+1,0	10,51	−1,7	+3,3
Männer	78,9	39,1	+2,1	+0,3	31,33	+16,2	+2,0	25,72	+1,2	+2,5
1	21,2	39,3	+0,5	—	43,79	+20,1	+0,6	34,46	+0,5	+1,8
2	41,9	38,9	+0,3	−1,0	34,65	+16,2	+1,5	27,75	+0,1	+1,6
3	32,6	39,3	+5,4	+2,1	21,12	+12,2	+4,2	19,02	+4,2	+4,3
4	3,6	38,4	−0,8	−3,3	(15,96)	(+5,2)	(−0,9)	14,34	−0,7	+3,8
5	0,7	38,4	+0,3	−1,3	10,51	−0,1	+3,2	10,19	−2,9	+2,8
Frauen	21,1	38,3	—	−1,3	21,45	+8,4	+2,0	18,77	−0,6	+2,3
1	8,2	37,9	—	+0,3	(32,95)	(+14,9)	(−2,2)	27,74	+0,3	+0,6
2	32,4	38,7	−0,5	−2,0	24,13	+4,3	+0,5	20,92	−2,5	+0,2
3	51,2	38,5	+0,3	−0,5	18,90	+10,6	+2,1	16,78	+0,6	+2,2
4	6,6	(35,2)	(−0,3)	(−7,9)	/	/	/	(14,12)	(+1,6)	(+2,4)
5	1,6	37,5	+1,4	+1,1	11,39	+1,4	−1,8	11,07	+0,1	+4,6

M72 Forschung und Entwicklung

Insgesamt	0,4	40,6	+3,0	+1,6	/	/	/	(23,29)	(+0)	(+0,4)
1	30,1	38,1	—	+0,5	/	/	/	(34,61)	(+1,3)	(+1,5)
2	24,0	38,5	—	—	25,67	+2,6	−1,7	23,52	−1,8	−1,3
3	34,8	(42,9)	(+6,2)	(+2,6)	19,39	+9,3	+4,1	17,02	+0,5	+2,3
4	10,9	45,5	+7,3	+3,4	18,32	+17,3	+3,7	15,76	+1,5	+4,7
5	0,3	37,4	+1,4	/	(14,98)	(+17,8)	/	(13,08)	(+3,3)	/
Männer	76,3	(41,4)	(+4,0)	(+2,2)	/	/	/	/	/	/
1	32,5	38,2	—	+0,5	/	/	/	(35,88)	(+1,5)	(+1,6)
2	20,9	38,5	—	+0,3	26,57	+2,6	−4,0	24,36	−2,7	−2,3
3	33,7	(44,5)	(+8,5)	(+3,0)	19,67	+8,7	+3,9	17,08	—	+2,3
4	12,7	46,3	+7,7	+4,3	18,57	+18,1	+4,2	15,80	+1,2	+4,2
5	0,2	37,0	−0,5	/	14,12	+8,7	/	12,87	—	/
Frauen	23,7	38,2	—	—	22,89	+5,8	+4,1	21,03	+2,1	+2,5
1	22,4	37,5	−0,3	+0,3	(30,82)	(+1,6)	(+0,8)	28,58	+1,0	+1,5
2	33,7	38,5	—	−0,5	(23,88)	(+4,0)	(+7,8)	21,84	+2,0	+3,8
3	38,3	38,3	—	+0,3	18,48	+11,3	+4,4	16,83	+2,5	+2,4
4	5,1	38,7	+0,5	+0,8	(15,94)	(+7,8)	x	(15,38)	(+4,0)	x
5	/	/	/	/	/	/	/	/	/	/

M73 Werbung und Marktforschung

Insgesamt	0,3	39,3	—	+0,9	24,34	−1,9	+2,3	22,77	−0,4	+2,2
1	11,3	39,8	+0,5	+1,3	(55,68)	/	(−0,7)	(51,62)	(+0,6)	(+3,3)
2	21,2	39,6	+0,8	+2,1	27,36	+4,3	−0,7	25,36	+0	−3,4
3	61,7	39,2	−0,3	+0,5	18,52	−0,2	+1,8	17,49	−2,3	+1,1
4	4,9	38,4	−1,3	−1,0	13,80	+2,3	+7,1	13,14	+1,4	+7,3
5	0,9	39,3	+2,9	+1,6	/	/	/	(9,32)	(−8,9)	(−6,0)
Männer	56,8	39,5	+0,5	+1,0	28,12	−2,7	+2,0	26,06	+0,1	+1,7
1	15,9	39,9	+0,5	+1,3	(58,33)	/	(−1,9)	(53,64)	(−0,1)	(+1,8)
2	24,7	39,5	+0,8	+1,3	28,85	+6,5	+0,4	26,47	+0,9	−3,5
3	54,3	39,4	+0,3	+1,0	20,15	−1,4	+3,0	18,90	−3,1	+1,9
4	4,1	38,2	−1,3	−1,8	14,29	+6,6	+7,2	13,61	+3,0	+6,1
5	1,0	39,2	+3,7	/	/	/	/	(9,84)	(−2,7)	/
Frauen	43,2	39,1	−0,3	+0,8	19,33	+0,2	+0,7	18,42	−1,0	+1,2
1	5,2	39,1	—	—	(44,72)	(−4,4)	(+4,6)	(43,29)	(+4,1)	(+9,4)
2	16,6	39,7	+0,5	+3,4	(24,46)	(−0,9)	(−4,5)	(23,21)	(−2,5)	(−4,4)
3	71,6	39,0	−0,5	—	16,88	+2,2	+0,2	16,06	−0,7	−0,1
4	5,9	38,6	−1,3	—	(13,36)	(−1,5)	(+6,3)	12,72	−0,2	+7,4
5	0,8	39,4	+2,1	/	8,53	−20,7	/	8,44	−18,6	/

Noch: **5. Durchschnittliche Verdienste und Arbeitszeiten der Arbeitnehmerinnen und Arbeitnehmer im Produzierenden Gewerbe und im Dienstleistungsbereich\*) im II. Quartal 2010 nach Geschlecht und Leistungsgruppen**

Noch: **5.1 Vollzeitbeschäftigte nach Wirtschaftszweigen**

Geschlecht —— Leistungs- gruppe	Anteil der Arbeit- nehmer/ -innen an übergeord- neter Zusammen- fassung	Bruttomonatsverdienst						Sonder- zahlungen	
		insgesamt				ohne Sonderzahlungen			
		II. Quartal 2010	Veränderung II. Quartal 2010 gegenüber dem		II. Quartal 2010	Veränderung II. Quartal 2010 gegenüber dem			
			Vorquartal	entsprechen- den Vorjahres- quartal		Vorquartal	entsprechen- den Vorjahres- quartal		
	%	EUR	%		EUR	%		EUR	

noch: **M Erbringung von freiberuflichen, wissenschaftlichen und technischen Dienstleistungen**

M71 Architektur- und Ingenieurbüros; technische, physikalische und chemische Untersuchung

Insgesamt	1,2	4 949	+16,6	+1,7	4 104	+2,4	+2,3	/
1	18,4	7 280	+20,3	+0,1	5 758	+1,0	+1,5	/
2	39,9	5 545	+14,5	-0,1	4 486	-0,3	+0	/
3	36,5	3 474	+16,1	+5,0	3 117	+7,2	+5,1	/
4	4,2	(2 588)	(+5,0)	(-5,3)	2 316	-0,3	-1,3	/
5	0,9	1 792	+1,2	+0,6	1 739	-1,1	+3,0	/
Männer	78,9	5 320	+18,5	+2,1	4 367	+3,2	+2,6	/
1	21,2	7 473	+20,7	+0,5	5 881	+1,0	+1,8	/
2	41,9	5 853	+16,4	+0,4	4 687	+0,3	+0,6	/
3	32,6	3 607	+18,3	+6,4	3 249	+9,9	+6,5	/
4	3,6	(2 664)	(+4,6)	(-4,2)	2 394	-1,3	+0,4	/
5	0,7	1 756	+0,3	+2,0	1 703	-2,4	+1,6	/
Frauen	21,1	3 567	+8,4	+0,6	3 121	-0,6	+1,0	/
1	8,2	(5 421)	(+14,9)	(-2,0)	4 564	+0,3	+0,8	/
2	32,4	4 057	+3,7	-1,5	3 517	-3,2	-1,8	/
3	51,2	3 160	+10,8	+1,7	2 805	+0,8	+1,7	/
4	6,6	/	/	/	(2 158)	(+1,1)	(-5,6)	/
5	1,6	1 855	+2,6	-0,9	1 803	+1,3	+5,5	/

M72 Forschung und Entwicklung

Insgesamt	0,4	/	/	/	(4 112)	(+3,1)	(+2,0)	/
1	30,1	/	/	/	(5 722)	(+1,3)	(+1,8)	/
2	24,0	4 291	+2,5	-1,7	3 931	-1,9	-1,3	/
3	34,8	(3 614)	(+16,1)	(+6,7)	3 172	+6,8	+4,9	/
4	10,9	(3 621)	(+25,8)	(+7,1)	3 114	+8,8	+8,1	/
5	0,3	(2 435)	(+19,4)	/	(2 125)	(+4,7)	/	/
Männer	76,3	/	/	/	(4 306)	(+3,6)	(+2,3)	/
1	32,5	/	/	/	(5 951)	(+1,5)	(+2,0)	/
2	20,9	4 439	+2,3	-3,8	4 071	-2,9	-2,1	/
3	33,7	3 805	+18,0	+7,2	3 303	+8,4	+5,5	(502)
4	12,7	3 739	+27,4	+8,8	3 180	+9,1	+8,9	/
5	0,2	2 267	+8,0	/	2 067	-0,6	/	(201)
Frauen	23,7	3 799	+5,8	+4,2	3 490	+2,1	+2,6	/
1	22,4	(5 022)	(+1,4)	(+1,0)	(4 656)	(+0,8)	(+1,7)	/
2	33,7	(3 994)	(+4,0)	(+7,1)	3 653	+2,0	+3,1	/
3	38,3	3 074	+11,3	+4,7	2 800	+2,4	+2,6	/
4	5,1	(2 679)	(+8,2)	x	(2 584)	(+4,4)	x	/
5	/	/	/	/	/	/	/	/

M73 Werbung und Marktforschung

Insgesamt	0,3	4 156	-1,9	+3,2	3 889	-0,3	+3,1	/
1	11,3	(9 617)	(-11,9)	(+0,5)	(8 916)	(+1,1)	(+4,4)	/
2	21,2	4 702	+4,9	+1,3	4 358	+0,6	-1,4	/
3	61,7	3 155	-0,3	+2,3	2 979	-2,5	+1,7	/
4	4,9	2 303	+0,9	+6,1	2 192	+0	+6,3	/
5	0,9	/	/	/	(1 589)	(-6,3)	(-4,8)	/
Männer	56,8	4 822	-2,4	+3,0	4 468	+0,4	+2,8	/
1	15,9	(10 115)	(-13,3)	(-0,6)	(9 301)	(+0,4)	(+3,2)	/
2	24,7	4 952	+7,2	+1,6	4 542	+1,5	-2,4	/
3	54,3	3 451	-1,2	+4,1	3 237	-2,9	+3,1	/
4	4,1	2 373	+5,2	+5,2	2 259	+1,6	+4,1	/
5	1,0	/	/	/	/	/	/	/
Frauen	43,2	3 282	-0,3	+1,3	3 129	-1,3	+1,8	/
1	5,2	(7 601)	(-4,3)	(+4,7)	(7 359)	(+4,2)	(+9,5)	/
2	16,6	(4 214)	(-0,5)	(-1,2)	(3 999)	(-2,1)	(-1,1)	/
3	71,6	2 860	+1,7	+0,2	2 722	-1,3	-	/
4	5,9	(2 239)	(-2,8)	(+6,1)	2 131	-1,6	+7,2	/
5	0,8	1 459	-19,1	/	1 444	-16,9	/	/

Anmerkung Seite 52

Noch: **5. Durchschnittliche Verdienste und Arbeitszeiten der Arbeitnehmerinnen und Arbeitnehmer im Produzierenden Gewerbe und im Dienstleistungsbereich\*) im II. Quartal 2010 nach Geschlecht und Leistungsgruppen**

Noch: **5.1 Vollzeitbeschäftigte nach Wirtschaftszweigen**

Geschlecht — Leistungs- gruppe	Anteil der Arbeit- nehmer/- innen an übergeord- neter Zusammen- fassung	Bezahlte Wochenarbeitszeit			Bruttostundenverdienst					
					insgesamt			ohne Sonderzahlungen		
		II. Quartal 2010	Veränderung II. Quartal 2010 gegenüber dem		II. Quartal 2010	Veränderung II. Quartal 2010 gegenüber dem		II. Quartal 2010	Veränderung II. Quartal 2010 gegenüber dem	
			Vorquartal	entsprechen- den Vorjahres- quartal		Vorquartal	entsprechen- den Vorjahres- quartal		Vorquartal	entsprechen- den Vorjahres- quartal
	%	Stunden	%		EUR	%		EUR	%	

noch: **M Erbringung von freiberuflichen, wissenschaftlichen und technischen Dienstleistungen**

M74 Sonstige freiberufliche, wissenschaftliche und technische Tätigkeiten

Insgesamt	/	/	/	/	/	/	/	/	/	/
1	9,6	40,0	—	+2,0	/	/	/	(51,52)	(+3,6)	(+5,0)
2	36,5	38,3	-1,5	-1,8	/	/	/	(22,40)	(-1,0)	(+2,1)
3	48,3	39,5	+4,8	+2,3	/	/	/	(17,25)	(-0,1)	(+0,1)
4	/	/	/	/	/	/	/	/	/	/
5	.	.	.	.	.	.	.	.	.	.
Männer	/	/	/	/	/	/	/	/	/	/
1	13,7	40,0	-0,2	+2,0	/	/	/	(51,81)	(+3,7)	(+4,4)
2	43,9	38,1	-2,1	-2,1	/	/	/	(22,32)	(-2,4)	(-1,9)
3	37,2	39,2	+5,4	+0,3	/	/	/	(18,19)	/	/
4	/	/	/	/	/	/	/	/	/	/
5	.	.	.	.	.	.	.	.	.	.
Frauen	35,7	39,5	+3,1	+3,4	/	/	/	(18,15)	/	/
1	2,1	39,3	—	/	/	/	/	/	/	/
2	23,2	39,0	—	-1,3	/	/	/	(22,66)	/	/
3	68,2	39,8	+4,5	+4,7	/	/	/	/	/	/
4	.	.	.	.	.	.	.	.	.	.
5	.	.	.	.	.	.	.	.	.	.

M75 Veterinärwesen

Insgesamt	0	38,8	-0,5	+0,6	14,55	+6,2	+2,1	13,68	+1,8	-0,5
1	9,7	40,6	+0,7	-1,7	(22,52)	(+6,9)	(+7,4)	(20,78)	(+0,1)	(+1,1)
2	15,8	38,1	-1,6	-4,0	(20,97)	(+4,3)	x	(20,45)	(+2,5)	x
3	49,1	38,5	+0,5	+1,6	13,36	+4,9	-0,6	12,38	+0,6	-3,0
4	23,2	39,3	-1,8	+4,2	(9,94)	(+7,6)	(+1,4)	(9,38)	(+1,5)	(-1,2)
5	2,1	38,1	-5,0	/	(8,27)	(+7,3)	/	(7,95)	(+3,1)	/
Männer	12,8	39,3	+0,8	-0,8	(21,27)	(+3,9)	(+7,3)	(20,61)	(+0,8)	(+6,0)
1	/	/	/	/	/	/	/	/	/	/
2	42,2	38,6	+0,8	/	(27,44)	(-4,4)	/	(26,78)	(-6,6)	/
3	/	/	/	/	/	/	/	/	/	/
4	4,4	39,9	+0,8	/	9,00	-1,9	/	9,00	-1,9	/
5	/	/	/	/	/	/	/	/	/	/
Frauen	87,2	38,7	-0,8	+0,8	13,55	+7,5	+3,4	12,65	+2,8	+0,6
1	9,6	40,2	-0,5	-3,1	21,10	x	x	19,08	x	x
2	11,9	37,8	-2,8	-5,5	17,52	+9,6	+8,6	17,08	+8,2	+9,6
3	51,0	38,4	+0,5	+1,9	13,17	+5,4	+0,7	12,20	+1,4	-1,8
4	26,0	39,3	-1,8	+4,5	(9,96)	(+7,8)	(+3,4)	(9,39)	(+1,6)	(-)
5	1,5	36,6	/	/	7,85	/	/	(7,29)	/	/

**N Erbringung von sonstigen wirtschaftlichen Dienstleistungen**

Insgesamt	4,0	38,4	+0,8	+1,6	14,01	+1,4	-2,2	13,06	-1,1	-1,5
1	4,0	39,2	—	+1,3	40,76	+4,6	-0,6	34,94	+0,5	+2,0
2	8,2	38,8	-0,5	+0,8	23,80	+6,2	+2,3	21,00	-0,5	+1,7
3	34,2	38,2	+0,5	+1,1	14,46	+1,8	+0,7	13,64	-0,3	+1,1
4	26,0	39,0	+0,8	+1,0	11,35	+0,2	+1,2	10,90	-0,2	+1,3
5	27,6	38,0	+1,3	+4,1	9,10	+3,2	+0,1	8,80	+1,1	+0,6
Männer	74,0	38,6	+0,8	+1,8	14,01	+0,4	-2,4	13,13	-1,2	-1,7
1	4,0	39,2	-0,3	+1,3	43,27	+2,9	-0,4	37,20	+0,6	+2,6
2	6,6	39,1	-0,3	+1,0	(24,74)	(+4,5)	(+3,2)	21,90	-1,2	+2,2
3	33,9	38,2	+1,1	+1,6	14,33	+1,1	+0,8	13,64	-0,4	+0,9
4	27,8	39,4	+0,8	+1,3	11,44	—	+0,6	10,99	-0,1	+0,9
5	27,7	38,2	+1,3	+3,8	9,29	+2,8	+0,4	8,99	+1,0	+1,0
Frauen	26,0	37,9	+0,3	+0,8	13,99	+3,8	-1,8	12,87	-0,7	-1,1
1	3,8	38,9	—	+0,3	(33,20)	(+10,7)	(-1,3)	28,14	-0,4	-0,7
2	12,6	38,4	-0,5	+0,5	22,37	+8,6	+1,1	19,64	+0,4	+1,3
3	34,9	38,2	—	+0,3	14,82	+3,8	+0,7	13,63	-0,1	+1,8
4	21,0	37,7	+0,3	-0,3	10,97	+0,4	+2,3	10,58	-0,5	+2,6
5	27,6	37,4	+1,9	+4,8	8,55	+4,1	-0,7	8,27	+1,6	-0,5

Noch: **5. Durchschnittliche Verdienste und Arbeitszeiten der Arbeitnehmerinnen und Arbeitnehmer im Produzierenden Gewerbe und im Dienstleistungsbereich\*) im II. Quartal 2010 nach Geschlecht und Leistungsgruppen**

Noch: **5.1 Vollzeitbeschäftigte nach Wirtschaftszweigen**

Geschlecht —— Leistungs- gruppe	Anteil der Arbeit- nehmer/ -innen an übergeord- neter Zusammen- fassung	Bruttomonatsverdienst						Sonder- zahlungen
		insgesamt			ohne Sonderzahlungen			
		II. Quartal 2010	Veränderung II. Quartal 2010 gegenüber dem		II. Quartal 2010	Veränderung II. Quartal 2010 gegenüber dem		
			Vorquartal	entsprechen- den Vorjahres- quartal		Vorquartal	entsprechen- den Vorjahres- quartal	
	%	EUR	%		EUR	%		EUR

noch: **M Erbringung von freiberuflichen, wissenschaftlichen und technischen Dienstleistungen**

M74 Sonstige freiberufliche, wissenschaftliche und technische Tätigkeiten

Insgesamt	/	/	/	/	/	/	/	/
1	9,6	/	/	/	(8 953)	(+3,6)	(+7,3)	/
2	36,5	/	/	/	(3 725)	(-2,6)	(+0,1)	/
3	48,3	/	/	/	(2 961)	(+4,8)	(+2,6)	/
4	/	/	/	/	/	/	/	/
5	.	.	.	.	.	.	.	.
Männer	/	/	/	/	/	/	/	/
1	13,7	/	/	/	(9 015)	(+3,7)	(+6,7)	/
2	43,9	/	/	/	(3 691)	(-4,4)	(-4,0)	/
3	37,2	/	/	/	(3 098)	(+4,9)	(-4,8)	/
4	/	/	/	/	/	/	/	/
5	.	.	.	.	.	.	.	.
Frauen	35,7	/	/	/	(3 111)	/	/	/
1	2,1	(8 227)	(+2,1)	/	(8 227)	(+2,1)	/	-
2	23,2	/	/	/	(3 842)	/	/	/
3	68,2	(3 002)	/	/	(2 827)	/	/	/
4	.	.	.	.	.	.	.	.
5	.	.	.	.	.	.	.	.

M75 Veterinärwesen

Insgesamt	0	2 454	+5,7	+2,7	2 307	+1,3	+0,1	/
1	9,7	(3 969)	(+7,6)	(+5,5)	(3 662)	(+0,7)	(-0,7)	/
2	15,8	(3 469)	(+2,6)	x	(3 383)	(+0,8)	x	/
3	49,1	2 232	+5,4	+1,0	2 069	+1,1	-1,4	/
4	23,2	(1 698)	(+5,9)	(+5,7)	(1 602)	(-0,1)	(+3,0)	/
5	2,1	(1 369)	(+1,9)	/	(1 315)	(-2,1)	/	/
Männer	12,8	(3 636)	(+4,7)	(+6,7)	(3 523)	(+1,6)	(+5,4)	/
1	/	/	/	/	/	/	/	-
2	42,2	(4 608)	(-3,6)	/	(4 497)	(-5,8)	/	/
3	/	/	/	/	/	/	/	/
4	4,4	1 560	-1,1	/	1 560	-1,1	/	-
5	/	/	/	/	/	/	/	-
Frauen	87,2	2 280	+6,7	+4,3	2 128	+2,0	+1,4	/
1	9,6	(3 690)	x	x	3 337	x	x	/
2	11,9	2 877	+6,5	+2,6	2 803	+5,1	+3,5	/
3	51,0	2 198	+5,9	+2,6	2 037	+2,0	+0,1	/
4	26,0	(1 701)	(+5,9)	(+8,1)	(1 604)	(-0,1)	(+4,6)	/
5	1,5	1 249	+8,3	/	1 160	+0,6	/	/

**N Erbringung von sonstigen wirtschaftlichen Dienstleistungen**

Insgesamt	4,0	2 340	+2,1	-0,6	2 182	-0,3	+0,1	/
1	4,0	6 935	+4,5	+0,5	5 945	+0,4	+3,1	/
2	8,2	4 014	+5,8	+3,1	3 542	-0,8	+2,5	/
3	34,2	2 399	+2,4	+1,8	2 262	+0,3	+2,2	/
4	26,0	1 925	+0,9	+2,2	1 850	+0,7	+2,4	/
5	27,6	1 502	+4,6	+4,0	1 454	+2,7	+4,6	/
Männer	74,0	2 352	+1,3	-0,6	2 204	-0,4	+0	/
1	4,0	7 377	+2,7	+0,9	6 342	+0,4	+4,0	/
2	6,6	(4 202)	(+4,2)	(+4,2)	3 718	-1,5	+3,2	/
3	33,9	2 377	+2,0	+2,2	2 262	+0,5	+2,3	/
4	27,8	1 958	+0,8	+1,9	1 880	+0,7	+2,1	/
5	27,7	1 543	+4,0	+4,3	1 493	+2,3	+4,8	/
Frauen	26,0	2 305	+4,3	-0,9	2 120	-0,3	-0,1	/
1	3,8	(5 611)	(+10,7)	(-1,0)	4 755	-0,4	-0,3	/
2	12,6	3 731	+8,0	+1,6	3 276	-0,1	+1,8	/
3	34,9	2 460	+3,7	+0,9	2 263	-0,2	+2,0	/
4	21,0	1 799	+0,7	+2,2	1 735	-0,1	+2,4	/
5	27,6	1 388	+6,0	+3,8	1 342	+3,3	+4,0	/

Anmerkung Seite 52

Noch: **5. Durchschnittliche Verdienste und Arbeitszeiten der Arbeitnehmerinnen und Arbeitnehmer im Produzierenden Gewerbe und im Dienstleistungsbereich\*) im II. Quartal 2010 nach Geschlecht und Leistungsgruppen**

Noch: **5.1 Vollzeitbeschäftigte nach Wirtschaftszweigen**

Geschlecht — Leistungs- gruppe	Anteil der Arbeit- nehmer/- innen an übergeord- neter Zusammen- fassung	Bezahlte Wochenarbeitszeit			Bruttostundenverdienst					
					insgesamt			ohne Sonderzahlungen		
		II. Quartal 2010	Veränderung II. Quartal 2010 gegenüber dem		II. Quartal 2010	Veränderung II. Quartal 2010 gegenüber dem		II. Quartal 2010	Veränderung II. Quartal 2010 gegenüber dem	
			Vorquartal	entsprechen- den Vorjahres- quartal		Vorquartal	entsprechen- den Vorjahres- quartal		Vorquartal	entsprechen- den Vorjahres- quartal
	%	Stunden	%		EUR	%		EUR	%	

noch: **N Erbringung von sonstigen wirtschaftlichen Dienstleistungen**

N77 Vermietung von beweglichen Sachen

Insgesamt	0,2	40,3	+1,5	+0,3	/	/	/	(19,33)	(+0,3)	(+0,2)
1	11,6	39,4	-0,3	-0,5	/	/	/	(38,69)	(-1,1)	(-1,6)
2	23,4	39,5	+0,3	+0,8	/	/	/	(23,37)	(-0)	(-0,8)
3	48,5	40,8	+1,7	+0,7	(17,45)	(+10,0)	(+1,5)	15,60	+1,0	+0,8
4	9,1	41,8	+7,7	+0,2	13,20	+4,3	+0,1	12,59	+1,3	+2,4
5	7,4	39,1	+0,3	-0,8	10,52	+0,8	-2,0	10,10	+0,4	-0,8
Männer	68,6	40,9	+2,5	+0,5	/	/	/	(20,35)	(-0,4)	(-0,3)
1	13,4	39,5	-0,5	-0,3	/	/	/	(40,70)	(-0,6)	(+1,9)
2	23,4	39,8	+1,3	+0,8	/	/	/	(23,72)	(-0,3)	(-0,9)
3	47,1	41,6	+2,5	+1,0	(17,39)	(+5,8)	(+0,1)	16,16	+1,0	+0,3
4	10,1	42,6	+10,1	+0,2	(13,35)	(+3,9)	(-)	(12,81)	(+1,0)	(+2,0)
5	6,0	40,2	+0,2	-	10,24	-8,7	-2,8	(10,20)	(-2,9)	(-3,0)
Frauen	31,4	38,9	-0,5	-0,3	/	/	/	(16,98)	(+1,3)	(+1,1)
1	7,8	38,9	-	-0,8	/	/	/	(30,98)	/	/
2	23,4	38,9	-2,0	+0,3	/	/	/	22,57	+0,6	-1,0
3	51,8	39,2	-	-	/	/	/	14,41	-0,1	+0,7
4	6,8	39,2	-	-0,3	12,68	+6,2	+0,4	11,79	+2,1	+3,6
5	10,3	37,8	-0,3	-1,8	10,90	+13,5	-0,6	9,97	+4,0	+2,2

N78 Vermittlung und Überlassung von Arbeitskräften

Insgesamt	2,0	36,5	+1,9	+2,9	11,28	+1,7	-3,7	10,76	-0,4	-3,4
1	1,8	38,1	-0,8	+2,1	(36,82)	/	(-7,7)	(32,10)	(-0,7)	(-4,4)
2	3,4	38,2	-0,3	+1,3	(19,95)	(+4,3)	(+5,5)	18,08	-1,3	+4,6
3	33,9	36,8	+2,2	+2,2	12,78	+2,3	+0,5	12,30	+0,5	+0,7
4	22,3	35,5	+1,7	-1,1	10,04	+0,7	-0,7	9,62	-1,8	-1,3
5	38,7	36,7	+2,2	+7,0	8,67	+4,6	+0,8	8,37	+2,1	+1,0
Männer	79,0	36,5	+2,0	+2,8	11,34	+1,4	-3,5	10,84	-0,5	-3,4
1	1,5	38,0	-1,0	+1,3	(38,77)	/	(-10,3)	(34,13)	(-2,9)	(-5,5)
2	2,7	38,0	-1,0	+1,6	(20,81)	(+4,7)	(+7,8)	18,68	-2,1	+6,5
3	36,6	36,7	+2,5	+2,5	12,71	+2,3	+0,4	12,29	+0,6	+0,1
4	22,2	35,6	+2,6	-0,3	10,04	+0,9	-1,2	9,60	-1,6	-1,6
5	37,1	36,7	+1,9	+6,1	8,86	+3,9	+1,6	8,56	+1,5	+1,7
Frauen	21,0	36,6	+1,4	+3,1	(11,09)	(+2,8)	(-4,5)	10,46	-0,4	-3,5
1	2,7	38,2	-1,0	+3,2	(32,64)	(+14,4)	(-0,3)	(27,76)	(+2,0)	(-1,2)
2	6,0	38,6	+0,8	+0,8	(18,52)	(+2,6)	(+2,1)	17,07	-0,8	+1,5
3	24,0	37,0	+0,3	+0,5	(13,21)	(+2,8)	(+1,3)	12,34	+0,2	+3,9
4	22,6	35,3	-0,3	-3,0	10,05	-	+0,6	9,71	-2,0	-0,1
5	44,8	36,6	+3,1	+10,6	(8,08)	(+6,5)	(-1,2)	7,80	+3,6	-0,6

N79 Reisebüros, Reiseveranstalter und Erbringung sonstiger Reservierungsdienstleistungen

Insgesamt	0,2	39,5	+0,6	+0,4	18,39	+2,5	+2,7	16,71	-0,4	+3,1
1	8,9	39,5	-	+1,5	(39,11)	(+6,0)	(+0,6)	(34,14)	(+0,9)	(+2,3)
2	20,2	37,8	-1,8	+0,8	23,37	+5,8	-0,4	20,87	+0	-1,0
3	52,8	39,5	+0,8	-0,3	(15,51)	(+2,8)	(+2,0)	14,31	+1,1	+2,9
4	16,5	41,9	+4,2	+2,4	11,74	-6,5	-2,1	11,10	-5,1	-1,7
5	1,6	37,1	-5,8	-6,1	9,38	-2,8	-4,5	9,25	-4,0	-2,6
Männer	41,6	40,6	+0,5	+1,5	(21,55)	(-0,4)	(+2,0)	(19,68)	(-1,5)	(+2,8)
1	16,1	39,9	-	+2,0	(42,25)	(+3,2)	(+0,2)	(37,25)	(+0,9)	(+2,3)
2	22,2	38,9	-3,5	+1,8	24,08	+5,8	-0,6	21,93	+0,6	-1,8
3	/	/	/	/	/	/	/	/	/	/
4	16,9	42,8	+5,9	+3,6	(11,49)	(-1,5)	(-4,8)	10,91	-3,5	-3,8
5	2,4	35,6	-8,7	/	10,49	-0,9	/	10,29	-2,7	/
Frauen	58,4	38,8	+0,8	-0,3	16,03	+4,6	+2,5	14,50	-0,2	+2,6
1	3,9	38,4	+0,3	-	(29,44)	(+20,6)	(-0,2)	24,60	+1,2	-0,6
2	18,7	36,9	-0,3	+0,3	(22,73)	(+5,9)	(+0,3)	19,92	-0,2	+0,5
3	60,3	38,7	+0,3	-0,5	14,50	+4,2	+0,3	13,30	-0,2	+1,1
4	16,1	41,2	+2,7	+1,5	(11,93)	(-9,3)	(-)	(11,25)	(-6,0)	(-0,1)
5	1,0	39,8	+0,5	-	7,67	x	x	7,65	x	x

Noch: **5. Durchschnittliche Verdienste und Arbeitszeiten der Arbeitnehmerinnen und Arbeitnehmer im Produzierenden Gewerbe und im Dienstleistungsbereich\*) im II. Quartal 2010 nach Geschlecht und Leistungsgruppen**

Noch: **5.1 Vollzeitbeschäftigte nach Wirtschaftszweigen**

Geschlecht —— Leistungs- gruppe	Anteil der Arbeit- nehmer/ -innen an übergeord- neter Zusammen- fassung	Bruttomonatsverdienst						Sonder- zahlungen
		insgesamt			ohne Sonderzahlungen			
		II. Quartal 2010	Veränderung II. Quartal 2010 gegenüber dem		II. Quartal 2010	Veränderung II. Quartal 2010 gegenüber dem		
			Vorquartal	entsprechen- den Vorjahres- quartal		Vorquartal	entsprechen- den Vorjahres- quartal	
	%	EUR	%		EUR	%		EUR

noch: **N Erbringung von sonstigen wirtschaftlichen Dienstleistungen**

N77 Vermietung von beweglichen Sachen

Insgesamt	0,2	/	/	/	(3 383)	(+1,8)	(+0,6)	/
1	11,6	/	/	/	(6 624)	(-1,4)	(-2,0)	/
2	23,4	/	/	/	(4 010)	(+0,1)	(-0,2)	/
3	48,5	(3 090)	(+11,7)	(+2,3)	2 762	+2,5	+1,5	/
4	9,1	(2 399)	(+12,6)	(+0,3)	(2 288)	(+9,2)	(+2,6)	/
5	7,4	1 787	+1,0	-2,8	1 717	+0,7	-1,5	/
Männer	68,6	/	/	/	(3 616)	(+2,0)	(+0,2)	/
1	13,4	/	/	/	(6 993)	(-1,0)	(+1,6)	/
2	23,4	/	/	/	(4 100)	(+0,9)	(-0,1)	/
3	47,1	3 140	+8,1	+1,0	2 919	+3,3	+1,2	/
4	10,1	(2 472)	(+14,6)	(+0,2)	(2 372)	(+11,3)	(+2,2)	/
5	6,0	1 787	-8,5	-3,0	1 780	-2,6	-3,2	/
Frauen	31,4	/	/	/	(2 872)	(+0,7)	(+0,8)	/
1	7,8	/	/	/	(5 237)	/	/	/
2	23,4	/	/	/	(3 813)	(-1,5)	(-0,9)	/
3	51,8	/	/	/	2 451	-0,3	+0,7	/
4	6,8	2 161	+6,3	+0,1	2 011	+2,2	+3,3	/
5	10,3	1 788	+13,0	-2,6	1 636	+3,5	+0,2	/

N78 Vermittlung und Überlassung von Arbeitskräften

Insgesamt	2,0	1 791	+3,7	-0,9	1 708	+1,5	-0,6	/
1	1,8	(6 092)	(-1,3)	(-5,9)	(5 311)	(-1,6)	(-2,5)	/
2	3,4	3 314	+4,0	+7,0	3 002	-1,6	+6,0	/
3	33,9	2 043	+4,6	+2,7	1 965	+2,7	+2,8	/
4	22,3	1 551	+2,6	-1,6	1 486	+0,1	-2,2	/
5	38,7	1 381	+6,8	+7,9	1 335	+4,5	+8,2	/
Männer	79,0	1 799	+3,5	-0,8	1 721	+1,7	-0,6	/
1	1,5	(6 405)	(-7,8)	(-9,1)	(5 638)	(-3,8)	(-4,3)	/
2	2,7	(3 437)	(+3,7)	(+9,5)	3 086	-2,9	+8,3	/
3	36,6	2 028	+4,9	+2,8	1 962	+3,2	+2,6	/
4	22,2	1 554	+3,5	-1,3	1 486	+0,9	-1,7	/
5	37,1	1 413	+5,9	+7,8	1 365	+3,6	+7,8	/
Frauen	21,0	(1 762)	(+4,1)	(-1,7)	1 661	+0,9	-0,7	/
1	2,7	(5 419)	(+13,3)	(+3,1)	(4 609)	(+1,1)	(+2,1)	/
2	6,0	(3 105)	(+3,3)	(+2,9)	2 862	-0,2	+2,3	/
3	24,0	(2 125)	(+3,1)	(+1,9)	(1 985)	(+0,4)	(+4,4)	/
4	22,6	1 540	-0,3	-2,5	1 488	-2,4	-3,2	/
5	44,8	(1 284)	(+9,5)	(+9,2)	1 240	+6,6	+9,9	/

N79 Reisebüros, Reiseveranstalter und Erbringung sonstiger Reservierungsdienstleistungen

Insgesamt	0,2	3 157	+3,1	+3,1	2 869	+0,2	+3,5	/
1	8,9	(6 720)	(+6,1)	(+2,2)	(5 867)	(+1,0)	(+3,9)	/
2	20,2	3 838	+3,8	+0,4	3 427	-1,8	-0,3	/
3	52,8	(2 662)	(+3,5)	(+1,8)	(2 455)	(+1,7)	(+2,7)	/
4	16,5	2 135	-2,7	+0,2	2 019	-1,2	+0,6	/
5	1,6	(1 513)	(-8,4)	(-10,2)	(1 492)	(-9,6)	(-8,5)	/
Männer	41,6	(3 800)	(+0,1)	(+3,4)	(3 469)	(-1,0)	(+4,2)	/
1	16,1	(7 330)	(+3,2)	(+2,2)	(6 462)	(+0,9)	(+4,4)	/
2	22,2	4 072	+2,2	+1,2	3 708	-2,9	-0	/
3	/	/	/	/	/	/	/	/
4	16,9	2 136	+4,3	-1,4	2 029	+2,2	-0,4	/
5	2,4	(1 621)	(-9,5)	/	(1 589)	(-11,2)	/	/
Frauen	58,4	2 699	+5,2	+2,1	2 442	+0,4	+2,2	/
1	3,9	(4 916)	(+20,9)	(-0,2)	4 107	+1,5	-0,7	/
2	18,7	3 641	+5,7	+0,4	3 191	-0,4	+0,6	/
3	60,3	2 439	+4,7	-0,2	2 236	+0,2	+0,5	/
4	16,1	(2 134)	(-6,8)	(+1,3)	(2 012)	(-3,4)	(+1,3)	/
5	1,0	1 328	x	x	1 324	x	x	/

Anmerkung Seite 52



Noch: **5. Durchschnittliche Verdienste und Arbeitszeiten der Arbeitnehmerinnen und Arbeitnehmer im Produzierenden Gewerbe und im Dienstleistungsbereich\*) im II. Quartal 2010 nach Geschlecht und Leistungsgruppen**

Noch: **5.1 Vollzeitbeschäftigte nach Wirtschaftszweigen**

Geschlecht — Leistungs- gruppe	Anteil der Arbeit- nehmer/- innen an übergeord- neter Zusammen- fassung	Bezahlte Wochenarbeitszeit			Bruttostundenverdienst					
					insgesamt			ohne Sonderzahlungen		
		II. Quartal 2010	Veränderung II. Quartal 2010 gegenüber dem		II. Quartal 2010	Veränderung II. Quartal 2010 gegenüber dem		II. Quartal 2010	Veränderung II. Quartal 2010 gegenüber dem	
			Vorquartal	entsprechen- den Vorjahres- quartal		Vorquartal	entsprechen- den Vorjahres- quartal		Vorquartal	entsprechen- den Vorjahres- quartal
	%	Stunden	%		EUR	%		EUR	%	

noch: **N Erbringung von sonstigen wirtschaftlichen Dienstleistungen**

N80 Wach- und Sicherheitsdienste sowie Detekteien

Insgesamt	0,4	43,0	—	+1,8	11,49	—	+1,2	11,35	−0,2	−1,2
1	/	/	/	/	/	/	/	/	/	/
2	1,6	40,4	+0,2	+3,1	(21,01)	(−5,0)	x	(20,61)	(−2,2)	x
3	26,5	39,4	−3,0	−2,0	(13,42)	(−3,2)	(−4,7)	(12,92)	(−5,3)	(−5,0)
4	52,4	44,6	+0,5	+5,2	10,65	+3,8	+2,3	10,64	+3,8	+2,4
5	18,7	43,9	+1,9	−5,0	9,71	+2,3	x	9,69	+3,1	x
Männer	88,2	43,5	—	+2,4	11,44	+0,4	−1,0	11,29	+0,3	−0,9
1	/	/	/	/	/	/	/	/	/	/
2	1,5	40,7	+0,2	+3,8	(21,48)	(−7,1)	x	(21,00)	(−3,6)	x
3	27,5	39,5	−2,9	−2,2	(13,25)	(−3,3)	(−4,4)	(12,71)	(−5,6)	(−4,7)
4	51,4	45,5	+0,9	+5,8	10,66	+4,1	+2,3	10,65	+4,0	+2,3
5	18,7	(44,5)	(+1,8)	(−3,5)	9,70	+3,0	x	9,68	+3,8	x
Frauen	11,8	38,8	−1,8	−2,3	(11,88)	(−3,1)	(−3,2)	(11,83)	(−3,3)	(−3,3)
1	/	/	/	/	/	/	/	/	/	/
2	2,2	38,9	−0,3	/	(18,50)	(+1,0)	/	(18,50)	(+1,0)	/
3	/	/	/	/	/	/	/	/	/	/
4	59,7	38,9	−2,3	+1,6	10,56	+1,8	+3,1	10,55	+1,9	+3,1
5	18,4	39,2	+2,6	−16,9	9,77	−4,8	x	9,71	−5,4	x

N81 Gebäudebetreuung; Garten- und Landschaftsbau

Insgesamt	0,7	40,0	+0,4	+0,8	14,74	+0,6	+2,0	13,92	+0,5	+1,9
1	4,2	39,7	—	+0,3	34,65	−1,3	+0,1	31,18	−1,9	−1,8
2	9,9	39,4	—	+0,3	21,30	−0,6	+0,8	20,01	−0,4	−0,4
3	29,8	39,6	+0,3	−1,0	15,39	+0,8	+1,7	14,72	+0,5	+2,0
4	28,7	40,1	+0,8	+0,3	(13,55)	(+0,1)	(+3,8)	(12,73)	(+1,2)	(+3,8)
5	27,4	40,8	+0,7	+3,8	9,99	+2,4	−0,9	9,61	+0,5	−0,3
Männer	75,5	40,2	+0,5	+0,8	(15,42)	(+0,6)	(+1,8)	14,50	+0,8	+1,9
1	4,8	39,8	—	+0,3	36,15	+1,2	+2,2	32,45	+0,9	+0,8
2	9,7	39,4	+0,5	—	22,54	−1,8	+0,4	21,10	−1,3	−1,2
3	28,9	39,6	—	−1,5	15,88	+0,5	+1,8	15,14	+0,5	+2,4
4	31,4	40,2	+0,2	−0,2	(13,96)	/	(+2,1)	(13,05)	(+1,2)	(+2,5)
5	25,3	41,2	+1,0	+4,3	10,29	+2,0	−2,3	9,86	+0,2	−1,4
Frauen	24,5	39,6	+0,8	+1,3	12,60	+1,1	+1,8	12,11	−0,5	+1,0
1	/	/	/	/	/	/	/	/	/	/
2	10,6	39,2	−1,8	+0,5	(17,80)	(+3,5)	(+1,4)	16,91	+2,2	+1,6
3	32,5	39,5	+0,3	+0,3	14,06	+2,1	+0,1	13,54	+0,5	−0,4
4	20,3	39,5	+2,6	+2,1	(11,59)	(+3,9)	x	(11,17)	(+1,7)	x
5	34,1	39,8	+0,3	+2,1	9,27	+3,2	+3,8	9,00	+1,2	+3,2

N82 Erbringung von wirtschaftlichen Dienstleistungen für Unternehmen und Privatpersonen a. n. g.

Insgesamt	0,6	39,0	+0,6	+2,3	(19,38)	(+5,2)	(+4,8)	17,35	+1,2	+5,9
1	9,3	39,1	+0,3	+1,6	(44,34)	(+4,6)	x	37,96	+2,8	x
2	18,1	38,9	—	+0,8	(26,69)	(+12,6)	(+4,6)	22,74	+0,8	+4,5
3	34,9	39,0	—	+1,3	17,38	+5,0	+2,1	15,81	+2,2	+3,3
4	26,1	39,4	+2,1	+5,3	12,39	+2,7	x	11,85	+3,3	x
5	11,7	38,4	+0,5	+1,1	9,90	+2,2	−0,3	9,58	+0,3	+1,7
Männer	59,2	39,6	+1,0	+3,4	(20,49)	(+4,1)	(+5,6)	(18,31)	(+1,0)	(+6,5)
1	11,1	39,0	—	+2,6	(48,70)	(+3,9)	x	41,46	+2,9	x
2	15,3	39,2	—	+0,8	(28,61)	(+10,9)	(+4,9)	(24,35)	(+0,3)	(+4,7)
3	30,0	40,0	+0,3	+2,0	(18,39)	(+6,8)	(+4,3)	16,69	+3,6	+4,4
4	32,3	39,5	+2,6	+6,2	12,55	+2,4	x	12,01	+3,4	x
5	11,3	39,7	+0,8	+2,8	10,43	+3,4	+1,2	10,09	+1,5	+4,1
Frauen	40,8	38,3	+0,3	+1,1	17,73	+6,8	+3,5	15,92	+1,3	+4,9
1	6,5	39,4	+0,5	−0,5	33,65	+9,1	+5,3	29,41	+4,1	+7,0
2	22,1	38,6	−0,3	+0,8	24,74	+14,3	+4,7	21,10	+1,1	+4,7
3	42,1	38,0	—	+1,1	16,29	+3,2	+0,3	14,85	+0,9	+2,8
4	17,1	39,2	+1,0	+3,4	(11,93)	(+2,9)	(+3,5)	(11,43)	(+2,7)	(+5,8)
5	12,2	36,6	—	−1,9	(9,11)	(−0,4)	(−3,0)	(8,84)	(−1,9)	(−2,1)

Noch: **5. Durchschnittliche Verdienste und Arbeitszeiten der Arbeitnehmerinnen und Arbeitnehmer im Produzierenden Gewerbe und im Dienstleistungsbereich\*) im II. Quartal 2010 nach Geschlecht und Leistungsgruppen**

Noch: **5.1 Vollzeitbeschäftigte nach Wirtschaftszweigen**

Geschlecht —— Leistungs- gruppe	Anteil der Arbeit- nehmer/ -innen an übergeord- neter Zusammen- fassung	Bruttomonatsverdienst						Sonder- zahlungen	
		insgesamt				ohne Sonderzahlungen			
		II. Quartal 2010	Veränderung II. Quartal 2010 gegenüber dem		II. Quartal 2010	Veränderung II. Quartal 2010 gegenüber dem			
			Vorquartal	entsprechen- den Vorjahres- quartal		Vorquartal	entsprechen- den Vorjahres- quartal		
	%	EUR	%		EUR	%		EUR	

noch: **N Erbringung von sonstigen wirtschaftlichen Dienstleistungen**

N80 Wach- und Sicherheitsdienste sowie Detekteien

Insgesamt	0,4	2 146	—0	+0,6	2 119	—0,2	+0,6	/
1	/	/	/	/	/	/	/	/
2	1,6	(3 691)	(—4,6)	x	(3 620)	(—1,9)	x	/
3	26,5	(2 295)	(—6,1)	(—6,7)	(2 209)	(—8,2)	(—7,1)	/
4	52,4	2 063	+4,2	+7,6	2 061	+4,1	+7,6	/
5	18,7	1 850	+3,9	x	1 847	+4,8	x	/
Männer	88,2	2 165	+0,6	+1,5	2 136	+0,4	+1,4	/
1	/	/	/	/	/	/	/	/
2	1,5	(3 801)	(—6,9)	x	(3 716)	(—3,5)	x	/
3	27,5	(2 273)	(—6,1)	(—6,5)	(2 181)	(—8,4)	(—6,7)	/
4	51,4	2 106	+4,9	+8,2	2 104	+4,9	+8,2	/
5	18,7	1 875	+4,9	x	1 872	+5,8	x	/
Frauen	11,8	(2 002)	(—4,8)	(—5,5)	(1 995)	(—5,0)	(—5,5)	/
1	/	/	/	/	/	/	/	/
2	2,2	(3 130)	(+0,8)	/	(3 130)	(+0,8)	/	—
3	/	/	/	/	/	/	/	/
4	59,7	1 786	—0,3	+4,7	1 783	—0,3	+4,7	/
5	18,4	1 663	—2,2	x	1 653	—2,8	x	/

N81 Gebäudebetreuung; Garten- und Landschaftsbau

Insgesamt	0,7	2 563	+1,0	+2,8	2 421	+0,9	+2,7	/
1	4,2	5 983	—1,1	+0,4	5 383	—1,8	—1,5	/
2	9,9	3 642	—0,8	+0,9	3 421	—0,6	—0,3	/
3	29,8	2 646	+0,9	+0,8	2 530	+0,6	+1,0	/
4	28,7	/	/	/	(2 216)	(+1,9)	(+4,1)	/
5	27,4	1 769	+3,1	+2,7	1 702	+1,2	+3,3	/
Männer	75,5	(2 692)	(+1,0)	(+2,4)	2 532	+1,2	+2,6	/
1	4,8	6 257	+1,3	+2,6	5 616	+1,0	+1,2	/
2	9,7	3 859	—1,4	+0,3	3 613	—0,9	—1,3	/
3	28,9	2 730	+0,6	+0,3	2 604	+0,6	+0,9	/
4	31,4	/	/	/	(2 279)	(+1,5)	(+2,3)	/
5	25,3	1 843	+3,1	+1,9	1 766	+1,3	+2,9	/
Frauen	24,5	2 166	+1,7	+3,0	2 081	—	+2,2	/
1	/	/	/	/	/	/	/	/
2	10,6	3 032	+1,6	+2,0	2 880	+0,4	+2,1	/
3	32,5	2 417	+2,5	+0,4	2 327	+0,9	—0,1	/
4	20,3	(1 989)	(+6,6)	x	(1 916)	(+4,4)	x	/
5	34,1	1 602	+3,6	+6,0	1 555	+1,5	+5,4	/

N82 Erbringung von wirtschaftlichen Dienstleistungen für Unternehmen und Privatpersonen a. n. g.

Insgesamt	0,6	(3 287)	(+5,8)	(+7,2)	2 943	+1,8	+8,3	/
1	9,3	(7 536)	(+4,8)	x	6 452	+3,0	x	/
2	18,1	(4 509)	(+12,4)	(+5,4)	3 842	+0,7	+5,3	/
3	34,9	2 946	+5,0	+3,4	2 680	+2,2	+4,7	/
4	26,1	2 122	+5,0	x	2 029	+5,5	x	/
5	11,7	1 650	+2,6	+0,5	1 597	+0,8	+2,6	/
Männer	59,2	(3 521)	(+5,0)	(+9,0)	(3 148)	(+1,9)	(+9,9)	/
1	11,1	(8 252)	(+4,0)	x	7 024	+2,9	x	/
2	15,3	(4 869)	(+10,7)	(+5,7)	(4 144)	(+0,2)	(+5,5)	/
3	30,0	(3 195)	(+7,0)	(+6,3)	2 900	+3,8	+6,5	/
4	32,3	2 154	+5,1	x	2 060	+6,0	x	/
5	11,3	1 799	+4,2	+4,2	1 739	+2,3	+7,1	/
Frauen	40,8	2 948	+6,9	+4,4	2 646	+1,4	+5,8	/
1	6,5	5 762	+9,7	+4,7	5 035	+4,6	+6,4	/
2	22,1	4 147	+14,0	+5,4	3 537	+0,8	+5,5	(610)
3	42,1	2 689	+3,1	+1,2	2 452	+0,8	+3,8	/
4	17,1	2 033	+4,1	+7,1	1 947	+3,8	+9,5	/
5	12,2	(1 449)	(—0,5)	(—4,8)	(1 405)	(—2,1)	(—4,0)	/

Anmerkung Seite 52

Noch: **5. Durchschnittliche Verdienste und Arbeitszeiten der Arbeitnehmerinnen und Arbeitnehmer im Produzierenden Gewerbe und im Dienstleistungsbereich\*) im II. Quartal 2010 nach Geschlecht und Leistungsgruppen**

Noch: **5.1 Vollzeitbeschäftigte nach Wirtschaftszweigen**

Geschlecht — Leistungs- gruppe	Anteil der Arbeit- nehmer/- innen an übergeord- neter Zusammen- fassung	Bezahlte Wochenarbeitszeit			Bruttostundenverdienst					
					insgesamt			ohne Sonderzahlungen		
		II. Quartal 2010	Veränderung II. Quartal 2010 gegenüber dem		II. Quartal 2010	Veränderung II. Quartal 2010 gegenüber dem		II. Quartal 2010	Veränderung II. Quartal 2010 gegenüber dem	
			Vorquartal	entsprechen- den Vorjahres- quartal		Vorquartal	entsprechen- den Vorjahres- quartal		Vorquartal	entsprechen- den Vorjahres- quartal
	%	Stunden	%		EUR	%		EUR	%	

**O Öffentliche Verwaltung, Verteidigung, Sozialversicherung**

Insgesamt	11,4	40,1	—	—	18,81	+1,2	+1,2	18,69	+0,5	+1,6
1	9,9	40,2	—	—	30,17	+0,9	+1,2	30,05	+0,5	+1,9
2	39,7	40,1	—	—	20,77	+1,3	+1,1	20,63	+0,6	+1,6
3	43,6	40,2	—	—	15,43	+1,2	+1,2	15,32	+0,5	+1,5
4	5,4	40,1	—	—	12,93	+1,3	+1,7	12,82	+0,4	+1,4
5	1,4	40,4	—	—	11,12	+0,7	+1,8	11,07	+0,3	+1,9
Männer	68,8	40,3	—	—	19,48	+1,1	+1,1	19,37	+0,5	+1,7
1	11,2	40,3	—	—	30,73	+0,9	+1,2	30,62	+0,5	+2,0
2	40,8	40,2	—	—	21,37	+1,2	+1,0	21,24	+0,6	+1,7
3	40,5	40,5	—	—	15,73	+1,2	+1,2	15,63	+0,5	+1,7
4	6,0	40,2	—	—	13,13	+1,2	+1,9	13,02	+0,4	+1,5
5	1,5	40,6	—	—	11,14	+0,5	+2,0	11,11	+0,2	+2,2
Frauen	31,2	39,7	—	—	17,32	+1,5	+1,3	17,16	+0,5	+1,3
1	6,9	40,1	—	—	28,14	+1,1	+1,2	27,99	+0,5	+1,8
2	37,3	39,7	—	—	19,31	+1,5	+1,3	19,13	+0,6	+1,3
3	50,5	39,7	—	—	14,90	+1,6	+1,2	14,76	+0,6	+1,2
4	4,1	39,8	—	—	12,29	+1,4	+1,4	12,18	+0,5	+1,3
5	1,2	39,6	—	—	11,07	+1,4	+1,6	10,97	+0,5	+1,2

**P Erziehung und Unterricht**

Insgesamt	5,2	40,2	—	—	22,40	+0,9	+0,3	22,34	+0,8	+1,9
1	37,7	40,3	—	—	26,39	+0,7	+0,1	26,38	+0,8	+2,0
2	46,6	40,3	—	—	21,59	+0,8	+0,1	21,54	+0,7	+1,9
3	14,2	39,4	—	—	15,29	+2,0	+1,6	15,08	+0,6	+0,9
4	1,2	39,6	-0,3	-0,3	13,30	+1,4	+0,9	13,17	+0,4	+0,7
5	0,3	39,2	—	+0,5	9,57	+5,2	+6,3	9,46	+4,1	+7,1
Männer	49,6	40,2	—	—	24,12	+0,8	+0,2	24,07	+0,8	+2,0
1	52,6	40,3	+0,2	—	27,14	+0,6	+0	27,14	+0,8	+2,0
2	35,6	40,2	—	—	22,47	+0,8	-0	22,41	+0,8	+1,9
3	10,1	39,9	—	—	15,92	+1,9	+1,3	15,72	+0,6	+1,0
4	1,4	39,9	—	-0,3	14,13	+1,7	+1,0	14,01	+0,9	+1,0
5	0,3	39,1	—	+1,0	9,00	+4,3	+6,8	8,92	+3,6	+8,9
Frauen	50,4	40,1	—	—	20,70	+1,1	+0,3	20,64	+0,8	+1,8
1	23,1	40,5	—	—	24,71	+0,9	+0,2	24,70	+0,9	+2,1
2	57,3	40,4	—	—	21,05	+0,9	+0,1	21,02	+0,8	+2,0
3	18,2	39,1	—	—	14,93	+2,0	+1,8	14,72	+0,5	+0,8
4	1,0	39,2	-0,5	-0,5	12,17	+1,3	+1,6	12,02	+0,1	+0,8
5	0,3	39,4	+0,5	+0,3	10,23	+7,9	+3,8	10,08	+6,4	+2,8

**Q Gesundheits- und Sozialwesen**

Insgesamt	8,3	39,1	+0,1	+0,7	19,81	+0,4	+0,6	19,46	+0,4	+0,3
1	13,6	40,7	+1,0	+2,3	38,14	+0,3	-0,6	37,22	+0,4	-1,0
2	24,1	39,1	—	+0,8	20,83	+0,6	+0,5	20,56	+0,9	+0,2
3	49,8	38,7	—	—	15,83	+0,9	+1,0	15,58	+0,6	+0,7
4	9,4	38,3	-1,0	—	13,14	+0,5	+0,6	12,86	—	+0,4
5	3,1	39,0	+0,8	+1,6	11,05	+0,5	+0,3	10,84	+0,4	+0,3
Männer	37,0	39,5	+0,3	+1,0	23,76	+1,1	+0,6	23,24	+1,0	+0,2
1	22,7	40,9	+1,0	+2,3	42,25	+0,8	-0,4	41,07	+0,8	-0,7
2	27,0	39,2	+0,3	+1,0	22,22	+0,7	+0,4	21,91	+1,0	+0,2
3	40,8	39,0	-0,3	+0,3	16,54	+1,7	+1,0	16,25	+1,4	+0,8
4	6,8	38,8	-1,5	+0,3	13,78	+3,4	+4,5	13,40	+2,4	+3,8
5	2,8	39,7	+2,1	+2,8	10,84	+6,1	+5,1	10,53	+5,0	+3,9
Frauen	63,0	38,8	—	+0,5	17,45	+0,2	+0,6	17,20	+0,1	+0,3
1	8,3	40,5	+1,0	+2,3	31,46	-0,1	-0,6	30,96	-0	-1,0
2	22,5	39,1	—	+0,8	19,85	+0,6	+0,6	19,60	+0,8	+0,3
3	55,1	38,6	—	—	15,52	+0,5	+1,0	15,29	+0,3	+0,7
4	10,9	38,2	-0,8	+0,3	12,90	-0,5	-0,8	12,65	-0,9	-0,9
5	3,2	38,6	-0,3	+0,8	11,16	-1,8	-1,2	11,00	-1,5	-0,7

Anmerkung Seite 52

Noch: **5. Durchschnittliche Verdienste und Arbeitszeiten der Arbeitnehmerinnen und Arbeitnehmer im Produzierenden Gewerbe und im Dienstleistungsbereich\*) im II. Quartal 2010 nach Geschlecht und Leistungsgruppen**

Noch: **5.1 Vollzeitbeschäftigte nach Wirtschaftszweigen**

Geschlecht —— Leistungs- gruppe	Anteil der Arbeit- nehmer/- innen an übergeord- neter Zusammen- fassung	Bruttomonatsverdienst						Sonder- zahlungen
		insgesamt			ohne Sonderzahlungen			
		II. Quartal 2010	Veränderung II. Quartal 2010 gegenüber dem		II. Quartal 2010	Veränderung II. Quartal 2010 gegenüber dem		
			Vorquartal	entsprechen- den Vorjahres- quartal		Vorquartal	entsprechen- den Vorjahres- quartal	
	%	EUR	%		EUR	%		EUR
O Öffentliche Verwaltung, Verteidigung, Sozialversicherung								
Insgesamt	11,4	3 281	+1,2	+1,2	3 260	+0,5	+1,6	22
1	9,9	5 273	+0,9	+1,2	5 253	+0,5	+1,9	20
2	39,7	3 614	+1,3	+1,1	3 590	+0,6	+1,6	24
3	43,6	2 695	+1,3	+1,2	2 675	+0,5	+1,5	20
4	5,4	2 251	+1,2	+1,7	2 232	+0,4	+1,4	19
5	1,4	1 951	+0,7	+1,9	1 943	+0,3	+1,9	8
Männer	68,8	3 413	+1,1	+1,2	3 393	+0,5	+1,7	19
1	11,2	5 378	+0,8	+1,2	5 359	+0,5	+2,0	19
2	40,8	3 731	+1,2	+1,0	3 710	+0,6	+1,7	22
3	40,5	2 765	+1,1	+1,2	2 748	+0,5	+1,7	17
4	6,0	2 290	+1,2	+1,8	2 271	+0,4	+1,4	19
5	1,5	1 967	+0,4	+2,0	1 962	+0,2	+2,1	4
Frauen	31,2	2 991	+1,5	+1,3	2 964	+0,5	+1,3	27
1	6,9	4 898	+1,1	+1,2	4 872	+0,6	+1,8	26
2	37,3	3 332	+1,5	+1,3	3 301	+0,5	+1,3	31
3	50,5	2 572	+1,5	+1,2	2 547	+0,6	+1,2	25
4	4,1	2 125	+1,4	+1,4	2 106	+0,5	+1,3	19
5	1,2	1 907	+1,4	+1,5	1 889	+0,4	+1,2	18
P Erziehung und Unterricht								
Insgesamt	5,2	3 908	+0,9	+0,3	3 898	+0,8	+1,9	9
1	37,7	4 623	+0,7	+0,1	4 621	+0,8	+2,0	1
2	46,6	3 778	+0,8	+0,1	3 771	+0,8	+2,0	8
3	14,2	2 615	+2,0	+1,6	2 580	+0,6	+0,8	35
4	1,2	2 288	+1,1	+0,6	2 265	+0,1	+0,3	22
5	0,3	1 632	+5,4	+7,2	1 613	+4,3	+7,9	19
Männer	49,6	4 210	+0,8	+0,2	4 202	+0,8	+2,0	8
1	52,6	4 747	+0,7	+0	4 746	+0,8	+2,0	1
2	35,6	3 921	+0,8	—0	3 909	+0,8	+1,9	11
3	10,1	2 761	+1,9	+1,2	2 727	+0,6	+0,9	35
4	1,4	2 448	+1,6	+0,8	2 428	+0,7	+0,8	20
5	0,3	1 527	+4,1	+7,6	1 513	+3,3	+9,7	14
Frauen	50,4	3 610	+1,1	+0,3	3 599	+0,8	+1,8	10
1	23,1	4 344	+0,9	+0,2	4 342	+0,8	+2,1	2
2	57,3	3 691	+0,9	+0,2	3 686	+0,8	+2,0	6
3	18,2	2 535	+2,0	+1,7	2 499	+0,6	+0,8	36
4	1,0	2 071	+0,8	+0,9	2 045	—0,4	+0,1	26
5	0,3	1 753	+8,6	+4,0	1 727	+7,1	+3,0	26
Q Gesundheits- und Sozialwesen								
Insgesamt	8,3	3 364	+0,5	+1,3	3 304	+0,5	+1,0	/
1	13,6	6 751	+1,3	+1,6	6 587	+1,4	+1,2	/
2	24,1	3 542	+0,7	+1,4	3 495	+1,0	+1,1	/
3	49,8	2 665	+0,9	+1,3	2 623	+0,7	+1,0	/
4	9,4	2 189	—0,5	+0,8	2 142	—1,0	+0,6	/
5	3,1	1 871	+1,1	+1,7	1 835	+0,9	+1,7	/
Männer	37,0	4 079	+1,3	+1,6	3 991	+1,3	+1,3	/
1	22,7	7 506	+1,7	+1,8	7 296	+1,8	+1,5	/
2	27,0	3 785	+0,9	+1,4	3 732	+1,2	+1,2	/
3	40,8	2 806	+1,7	+1,5	2 756	+1,3	+1,2	/
4	6,8	2 324	+1,7	+4,8	2 260	+0,8	+4,1	/
5	2,8	1 870	+8,3	+8,2	1 817	+7,3	+7,0	/
Frauen	63,0	2 945	+0,2	+1,1	2 901	+0,2	+0,8	/
1	8,3	5 533	+0,9	+1,7	5 446	+0,9	+1,2	/
2	22,5	3 371	+0,6	+1,4	3 328	+0,8	+1,0	/
3	55,1	2 604	+0,7	+1,1	2 565	+0,5	+0,8	/
4	10,9	2 140	—1,2	—0,6	2 099	—1,7	—0,7	/
5	3,2	1 871	—2,1	—0,6	1 843	—1,9	—0,2	/

Anmerkung Seite 52

Noch: **5. Durchschnittliche Verdienste und Arbeitszeiten der Arbeitnehmerinnen und Arbeitnehmer im Produzierenden Gewerbe und im Dienstleistungsbereich\*) im II. Quartal 2010 nach Geschlecht und Leistungsgruppen**

Noch: **5.1 Vollzeitbeschäftigte nach Wirtschaftszweigen**

Geschlecht — Leistungs- gruppe	Anteil der Arbeit- nehmer/- innen an übergeord- neter Zusammen- fassung	Bezahlte Wochenarbeitszeit			Bruttostundenverdienst					
					insgesamt			ohne Sonderzahlungen		
		II. Quartal 2010	Veränderung II. Quartal 2010 gegenüber dem		II. Quartal 2010	Veränderung II. Quartal 2010 gegenüber dem		II. Quartal 2010	Veränderung II. Quartal 2010 gegenüber dem	
			Vorquartal	entsprechen- den Vorjahres- quartal		Vorquartal	entsprechen- den Vorjahres- quartal		Vorquartal	entsprechen- den Vorjahres- quartal
	%	Stunden	%		EUR	%		EUR	%	

noch: **Q Gesundheits- und Sozialwesen**

Q86 Gesundheitswesen

Insgesamt	5,3	39,3	+0,3	+0,9	21,37	+0,1	+0,6	20,94	+0,2	—
1	17,9	41,1	+1,0	+2,5	40,04	+0,3	−0,7	39,10	+0,6	−1,1
2	21,9	39,4	+0,5	+1,3	21,51	+0,4	+1,0	21,17	+0,9	+0,3
3	50,5	38,8	+0,3	+0,3	15,86	+0,8	+1,1	15,56	+0,5	+0,4
4	7,5	38,5	−0,8	+0,8	13,32	−0,4	−0,5	13,00	−1,2	−1,1
5	2,1	38,8	−0,5	+1,3	11,73	+1,2	+0,2	11,40	+0,5	+0,3
Männer	38,2	39,8	+0,5	+1,3	26,62	+0,9	+0,9	26,00	+1,1	+0,4
1	29,8	41,2	+1,0	+2,5	44,10	+0,5	−0,4	42,92	+0,8	−0,7
2	24,4	39,4	+0,3	+1,0	23,37	+0,8	+1,4	22,98	+1,3	+0,7
3	39,0	39,1	+0,3	+0,5	16,77	+2,0	+1,5	16,42	+1,8	+0,6
4	5,1	38,9	−0,5	+0,3	14,66	+1,6	+2,6	14,27	+1,1	+1,3
5	1,7	38,7	−2,0	+0,8	12,50	+8,5	+5,7	11,97	+6,0	+4,0
Frauen	61,8	39,0	+0,3	+0,5	18,05	−0,3	+0,4	17,75	−0,3	−0,1
1	10,6	41,0	+1,2	+2,8	32,94	—	−0,6	32,43	+0,3	−1,0
2	20,4	39,3	+0,3	+1,3	20,14	+0,1	+0,6	19,84	+0,5	−0,1
3	57,6	38,7	+0,3	—	15,47	+0,3	+1,0	15,20	+0,1	+0,4
4	9,1	38,3	−1,0	+0,8	12,85	−1,2	−1,4	12,55	−2,1	−1,7
5	2,3	38,8	—	+1,6	11,38	−2,1	−2,4	11,14	−1,9	−1,5

Q87 Heime (ohne Erholungs- und Ferienheime)

Insgesamt	1,9	38,7	−0,2	+0,4	17,15	+1,3	+0,7	16,93	+0,9	+0,8
1	5,5	38,8	—	—	28,39	+3,2	−0,1	27,58	+0,8	−0,6
2	24,5	38,9	—	+0,8	20,01	+1,0	+0,2	19,83	+1,0	+0,4
3	50,5	38,7	−0,3	+0,3	16,22	+1,6	+1,4	16,05	+1,3	+1,6
4	13,9	38,4	−0,8	−0,5	13,47	+1,1	+1,5	13,26	+0,8	+1,8
5	5,6	39,1	+1,6	+1,6	10,89	−0,6	+0,4	10,79	−0,6	+0,6
Männer	33,2	39,0	—	+0,3	18,18	+1,1	+0,2	17,94	+0,5	+0,4
1	7,9	38,8	—	—	30,78	+3,9	—	29,65	+0,9	+0,1
2	28,6	38,9	−0,3	+0,8	20,75	+0,1	−0,9	20,58	+0,2	−0,6
3	48,0	39,0	−0,3	−0,3	16,54	+1,2	+1,8	16,38	+0,9	+2,1
4	10,1	38,9	−1,0	−0,3	13,61	+1,9	+5,5	13,42	+1,6	+5,8
5	5,4	41,1	+7,0	+6,2	9,72	+1,0	+3,4	(9,61)	(+1,7)	(+3,1)
Frauen	66,8	38,6	−0,3	+0,5	16,63	+1,5	+0,8	16,43	+1,2	+0,8
1	4,3	38,8	—	—	26,20	+2,5	−0,5	25,70	+1,0	−1,4
2	22,5	39,0	+0,3	+1,0	19,54	+1,5	+0,7	19,36	+1,5	+0,9
3	51,8	38,6	−0,3	+0,8	16,08	+1,8	+1,3	15,90	+1,5	+1,3
4	15,8	38,2	−0,8	−0,8	13,42	+0,8	+0,2	13,20	+0,5	+0,5
5	5,7	38,2	−0,8	−0,5	11,47	−1,2	+0,7	11,38	−1,5	+1,1

Q88 Sozialwesen (ohne Heime)

Insgesamt	1,2	38,6	−0,3	+0,4	17,05	+0,9	+0,4	16,80	+0,5	+0,7
1	7,4	38,7	—	+0,5	28,00	(−0)	−0	27,16	−1,9	−1,6
2	33,5	38,7	−0,3	—	19,78	+1,0	−0,4	19,58	+0,8	+0,1
3	45,5	38,6	—	+0,5	14,98	+0,1	−0,5	14,81	—	+0,3
4	10,4	38,0	−1,8	+1,1	11,82	+1,6	+1,7	11,51	+1,0	+1,4
5	3,3	38,9	+0,3	+0,8	9,60	−0,8	—	9,41	+0,3	−0,8
Männer	37,7	38,9	−0,5	+1,0	18,45	+2,5	+0,1	18,04	+1,3	+0,4
1	11,7	38,9	—	+0,5	30,58	+2,5	+1,8	29,34	+0,1	−0,3
2	36,6	38,8	—	+0,8	20,32	+1,0	−1,2	20,08	+0,8	−0,4
3	38,3	39,0	−0,3	+1,3	15,48	+1,8	−2,1	15,21	+0,5	−0,7
4	9,7	38,6	−4,2	+1,6	11,93	+7,5	+8,0	11,29	+4,0	+7,2
5	3,7	39,1	+0,8	+1,3	9,80	+4,8	+6,9	9,54	+3,9	+5,4
Frauen	62,3	38,4	−0,3	—	16,19	−0,1	+0,6	16,05	+0,2	+0,9
1	4,7	38,5	—	+1,0	24,14	−3,6	−3,5	23,89	−4,5	−4,0
2	31,6	38,5	−1,0	−0,8	19,39	+1,0	+0,3	19,22	+0,9	+0,6
3	49,9	38,4	+0,3	+0,3	14,74	−0,6	+0,4	14,62	−0,1	+0,8
4	10,7	37,6	−0,5	+0,5	(11,76)	(−1,6)	(−1,5)	(11,63)	(−0,7)	(−1,4)
5	3,0	38,8	—	+0,5	(9,46)	(−4,7)	(−4,2)	(9,32)	(−2,2)	(−4,4)

Noch: **5. Durchschnittliche Verdienste und Arbeitszeiten der Arbeitnehmerinnen und Arbeitnehmer im Produzierenden Gewerbe und im Dienstleistungsbereich\*) im II. Quartal 2010 nach Geschlecht und Leistungsgruppen**

Noch: **5.1 Vollzeitbeschäftigte nach Wirtschaftszweigen**

Geschlecht —— Leistungs- gruppe	Anteil der Arbeit- nehmer/ -innen an übergeord- neter Zusammen- fassung	Bruttomonatsverdienst						Sonder- zahlungen	
		insgesamt				ohne Sonderzahlungen			
		II. Quartal 2010	Veränderung II. Quartal 2010 gegenüber dem		II. Quartal 2010	Veränderung II. Quartal 2010 gegenüber dem			
			Vorquartal	entsprechen- den Vorjahres- quartal		Vorquartal	entsprechen- den Vorjahres- quartal		
	%	EUR	%		EUR	%		EUR	

noch: **Q Gesundheits- und Sozialwesen**

Q86 Gesundheitswesen

Insgesamt	5,3	3 650	+0,4	+1,4	3 577	+0,5	+0,9	/
1	17,9	7 156	+1,4	+1,9	6 987	+1,7	+1,5	(168)
2	21,9	3 680	+0,7	+2,3	3 622	+1,2	+1,6	/
3	50,5	2 673	+0,9	+1,3	2 624	+0,7	+0,6	/
4	7,5	2 226	-1,2	+0	2 172	-2,1	-0,6	/
5	2,1	1 977	+0,6	+1,5	1 922	-	+1,7	/
Männer	38,2	4 603	+1,3	+2,2	4 496	+1,5	+1,7	/
1	29,8	7 901	+1,6	+2,1	7 689	+2,0	+1,8	/
2	24,4	4 005	+1,1	+2,5	3 939	+1,7	+1,9	/
3	39,0	2 848	+2,1	+2,0	2 788	+1,9	+1,2	/
4	5,1	2 478	+1,0	+2,8	2 412	+0,5	+1,6	/
5	1,7	2 101	+6,3	+6,4	2 012	+3,8	+4,6	/
Frauen	61,8	3 061	-	+1,1	3 008	-0,1	+0,5	/
1	10,6	5 862	+1,2	+2,1	5 770	+1,5	+1,8	/
2	20,4	3 441	+0,4	+2,0	3 388	+0,8	+1,2	/
3	57,6	2 600	+0,5	+1,0	2 554	+0,3	+0,3	/
4	9,1	2 138	-2,1	-0,7	2 089	-3,0	-1,0	/
5	2,3	1 920	-2,0	-0,8	1 879	-1,9	+0,1	/

Q87 Heime (ohne Erholungs- und Ferienheime)

Insgesamt	1,9	2 886	+1,1	+1,1	2 851	+0,8	+1,2	/
1	5,5	4 785	+3,2	-0,1	4 649	+0,9	-0,6	/
2	24,5	3 386	+1,0	+1,0	3 356	+1,0	+1,2	/
3	50,5	2 728	+1,3	+1,9	2 699	+1,0	+2,0	/
4	13,9	2 244	+0,2	+0,8	2 209	-0	+1,1	/
5	5,6	1 851	+1,0	+2,0	1 834	+1,0	+2,2	/
Männer	33,2	3 083	+1,0	+0,6	3 043	+0,6	+0,9	/
1	7,9	5 193	+4,1	+0,2	5 002	+1,0	+0,3	/
2	28,6	3 508	+0,1	-0,1	3 478	+0,1	+0,2	/
3	48,0	2 800	+0,8	+1,5	2 774	+0,5	+1,8	/
4	10,1	2 299	+1,0	+5,1	2 266	+0,6	+5,4	/
5	5,4	1 735	+8,1	+9,7	1 715	+8,9	+9,4	/
Frauen	66,8	2 788	+1,2	+1,1	2 755	+0,9	+1,2	/
1	4,3	4 413	+2,5	-0,7	4 328	+1,0	-1,6	/
2	22,5	3 309	+1,5	+1,7	3 278	+1,6	+1,8	/
3	51,8	2 695	+1,6	+1,9	2 664	+1,3	+2,0	/
4	15,8	2 227	-	-0,5	2 191	-0,2	-0,2	/
5	5,7	1 906	-1,9	+0,3	1 890	-2,2	+0,6	/

Q88 Sozialwesen (ohne Heime)

Insgesamt	1,2	2 858	+0,6	+0,8	2 817	+0,2	+1,1	/
1	7,4	4 711	-0,1	+0,6	4 569	-2,0	-0,9	/
2	33,5	3 322	+0,5	-0,5	3 288	+0,3	-	/
3	45,5	2 513	+0,3	+0,1	2 485	+0,2	+0,9	/
4	10,4	1 950	-0,3	+2,7	1 899	-0,8	+2,4	/
5	3,3	1 624	-0,6	+0,7	1 592	+0,6	-	/
Männer	37,7	3 117	+2,0	+1,1	3 048	+0,8	+1,5	/
1	11,7	5 167	+2,5	+2,4	4 957	+0	+0,2	/
2	36,6	3 427	+1,0	-0,4	3 388	+0,9	+0,4	/
3	38,3	2 623	+1,5	-1,0	2 577	+0,2	+0,5	/
4	9,7	2 000	+2,8	+9,7	1 893	-0,6	+8,9	/
5	3,7	1 664	+5,4	+8,2	1 619	+4,6	+6,6	/
Frauen	62,3	2 701	-0,2	+0,6	2 677	-	+0,9	/
1	4,7	4 034	-3,7	-2,7	3 993	-4,6	-3,2	/
2	31,6	3 248	+0,2	-0,5	3 218	-	-0,2	/
3	49,9	2 462	-0,2	+0,7	2 442	+0,2	+1,1	/
4	10,7	(1 923)	(-1,9)	(-0,9)	(1 902)	(-1,0)	(-0,9)	/
5	3,0	(1 595)	(-4,8)	(-3,7)	(1 571)	(-2,4)	(-4,0)	/

Anmerkung Seite 52

Noch: **5. Durchschnittliche Verdienste und Arbeitszeiten der Arbeitnehmerinnen und Arbeitnehmer im Produzierenden Gewerbe und im Dienstleistungsbereich\*) im II. Quartal 2010 nach Geschlecht und Leistungsgruppen**

Noch: **5.1 Vollzeitbeschäftigte nach Wirtschaftszweigen**

Geschlecht Leistungs- gruppe	Anteil der Arbeit- nehmer/- innen an übergeord- neter Zusammen- fassung	Bezahlte Wochenarbeitszeit			Bruttostundenverdienst					
					insgesamt			ohne Sonderzahlungen		
		II. Quartal 2010	Veränderung II. Quartal 2010 gegenüber dem		II. Quartal 2010	Veränderung II. Quartal 2010 gegenüber dem		II. Quartal 2010	Veränderung II. Quartal 2010 gegenüber dem	
			Vorquartal	entsprechen- den Vorjahres- quartal		Vorquartal	entsprechen- den Vorjahres- quartal		Vorquartal	entsprechen- den Vorjahres- quartal
	%	Stunden	%		EUR	%		EUR	%	

**R Kunst, Unterhaltung und Erholung**

Insgesamt	0,6	39,0	+0,1	+0,1	(23,33)	/	(-4,7)	(21,89)	(+0)	(-3,7)
1	/	/	/	/	/	/	/	/	/	/
2	/	/	/	/	/	/	/	/	/	/
3	33,0	39,1	+0,5	+0,5	17,56	+5,0	+1,4	16,46	+2,3	+0,1
4	14,8	37,6	+0,3	+0,8	12,62	+6,5	+3,7	11,90	+1,9	+3,2
5	4,7	(43,4)	(+0,5)	(+1,9)	(8,70)	(+5,3)	(+1,6)	(8,34)	(+1,6)	(+2,2)
Männer	/	/	/	/	/	/	/	/	/	/
1	/	/	/	/	/	/	/	/	/	/
2	/	/	/	/	/	/	/	/	/	/
3	34,2	39,3	+0,3	+0,8	(18,25)	(+5,6)	(+3,2)	17,01	+3,2	+0,9
4	10,4	39,3	-	+2,6	13,75	+5,2	+4,1	(13,11)	(+1,5)	(+5,3)
5	3,6	(43,1)	(-1,1)	(+3,4)	(8,64)	(+4,7)	(-4,5)	(8,38)	(+1,9)	(-4,0)
Frauen	36,7	38,4	+0,3	-0,8	(17,49)	/	(+3,1)	(16,53)	(+0,9)	(+3,1)
1	9,0	38,6	+0,8	-0,3	(25,65)	(+8,5)	(+0,2)	(23,20)	(+0,5)	(+1,4)
2	31,3	38,7	-	-0,5	(22,31)	/	(-0,7)	(21,44)	(+0,8)	(-0,6)
3	30,9	38,6	+0,8	-0,5	16,23	+4,0	-1,7	15,38	+0,7	-1,2
4	22,3	36,2	+0,6	-0,5	(11,64)	(+7,7)	(+3,7)	10,84	+2,0	+1,2
5	6,4	(43,7)	(+1,9)	(+1,4)	8,77	6,2	5,9	(8,31)	(+1,3)	(+6,1)

**R90 Kreative, künstlerische und unterhaltende Tätigkeiten**

Insgesamt	0,3	39,1	+0,3	-	(22,03)	/	(+1,1)	(21,19)	/	(+1,8)
1	12,4	38,9	+0,8	-	(28,78)	/	(-)	/	/	/
2	47,4	39,1	-	-0,3	(24,80)	/	(+0,3)	(24,23)	(+0,5)	(+0,2)
3	36,2	39,2	+0,5	+0,5	16,87	+3,2	+0,7	16,24	+1,1	+1,6
4	3,2	38,8	-0,3	+0,3	16,05	+9,6	-2,7	15,03	+3,7	+0,3
5	0,8	36,1	-3,0	-5,5	9,80	+2,7	-5,6	9,24	-2,2	-3,0
Männer	66,9	39,3	+0,3	+0,3	(22,87)	/	(+2,1)	/	/	/
1	12,2	39,1	+0,5	-	(30,91)	/	(-0,3)	/	/	/
2	46,4	39,3	+0,3	-	(25,99)	/	(+1,8)	(25,42)	(+0,4)	(+1,6)
3	38,1	39,3	+0,3	+0,5	17,23	+2,7	+1,5	16,72	+1,1	+2,3
4	3,0	39,0	+0,3	-0,8	(15,70)	(+7,8)	(-6,5)	(14,89)	(+3,3)	(-3,1)
5	0,4	37,3	-3,9	-1,3	(8,00)	/	(-1,2)	(7,85)	(+5,5)	(+2,7)
Frauen	33,1	38,7	+0,3	-0,3	(20,29)	/	(-0,7)	(19,32)	(+0,4)	(+0,6)
1	12,8	38,4	+1,3	-0,5	(24,59)	(+8,1)	(+1,4)	(22,07)	(-0,8)	(+6,1)
2	49,6	38,8	-0,3	-0,5	(22,53)	/	(-2,3)	(21,95)	(+0,5)	(-2,2)
3	32,3	38,8	+0,5	-0,3	16,01	+4,6	-1,2	15,09	+1,1	+0,5
4	3,8	38,6	-0,5	+1,8	(16,60)	(+12,6)	(+3,2)	(15,27)	(+4,3)	(+6,0)
5	1,5	35,4	-2,7	-7,8	10,79	+2,2	-6,4	10,01	-5,1	-4,6

**R91 Bibliotheken, Archive, Museen, botanische und zoologische Gärten**

Insgesamt	0,1	39,2	+0,4	+0,4	18,91	+2,9	+2,8	18,70	+2,2	+2,4
1	12,4	39,0	-0,3	-	29,72	+6,0	+1,2	29,00	+3,9	+0,6
2	25,9	39,0	-	-0,3	21,35	+2,3	+1,9	21,22	+2,2	+1,9
3	48,9	39,3	+0,8	+0,8	16,24	+3,1	+2,7	16,17	+3,2	+2,5
4	11,6	39,0	-	+0,3	(13,94)	(+6,1)	(+4,0)	13,46	+2,4	+1,1
5	1,2	37,6	+1,3	/	12,52	+3,8	/	12,43	+3,1	/
Männer	56,0	39,3	+0,3	+0,8	19,48	+4,1	+2,3	19,25	+3,4	+2,2
1	15,7	39,1	-0,3	+0,3	30,11	+5,4	+1,1	29,10	+1,9	+0,5
2	20,4	39,1	-	+0,5	22,79	+3,6	+4,1	22,65	+4,1	+4,2
3	47,3	39,5	+0,8	+1,0	16,75	+3,9	+5,5	16,65	+3,9	+5,1
4	15,2	39,2	-	+0,5	13,33	+1,9	+0,2	13,33	+2,0	+0,9
5	/	/	/	/	/	/	/	/	/	/
Frauen	44,0	39,0	+0,5	-	18,18	+1,2	+2,5	18,00	+0,5	+1,8
1	8,2	39,0	-	/	28,75	+5,8	/	28,75	+7,3	/
2	32,9	39,0	+0,3	-0,8	20,20	+1,2	-0	20,08	+0,6	-0,1
3	51,0	39,2	+1,0	+0,8	15,63	+2,4	-0,8	15,60	+2,6	-0,8
4	7,0	38,2	-0,5	/	(15,64)	(+17,4)	/	13,81	+3,7	/
5	/	/	/	/	/	/	/	/	/	/



Noch: **5. Durchschnittliche Verdienste und Arbeitszeiten der Arbeitnehmerinnen und Arbeitnehmer im Produzierenden Gewerbe und im Dienstleistungsbereich\*) im II. Quartal 2010 nach Geschlecht und Leistungsgruppen**

Noch: **5.1 Vollzeitbeschäftigte nach Wirtschaftszweigen**

Geschlecht —— Leistungs- gruppe	Anteil der Arbeit- nehmer/ -innen an übergeord- neter Zusammen- fassung	Bruttomonatsverdienst						Sonder- zahlungen
		insgesamt			ohne Sonderzahlungen			
		II. Quartal 2010	Veränderung II. Quartal 2010 gegenüber dem		II. Quartal 2010	Veränderung II. Quartal 2010 gegenüber dem		
			Vorquartal	entsprechen- den Vorjahres- quartal		Vorquartal	entsprechen- den Vorjahres- quartal	
	%	EUR	%		EUR	%		EUR

**R Kunst, Unterhaltung und Erholung**

Insgesamt	0,6	(3 953)	(+0,9)	(−4,6)	(3 709)	(+0,2)	(−3,6)	/
1	/	/	/	/	/	/	/	/
2	/	/	/	/	/	/	/	/
3	33,0	2 981	+5,3	+1,8	2 793	+2,6	+0,4	/
4	14,8	(2 062)	(+6,8)	(+4,6)	(1 944)	(+2,2)	(+4,0)	/
5	4,7	1 642	+5,9	+3,7	1 574	+2,0	+4,3	/
Männer	/	/	/	/	/	/	/	/
1	/	/	/	/	/	/	/	/
2	/	/	/	/	/	/	/	/
3	34,2	(3 118)	(+5,8)	(+3,9)	2 906	+3,3	+1,7	/
4	10,4	2 350	+5,1	+6,9	2 241	+1,5	+8,2	/
5	3,6	1 618	+3,5	−1,3	1 569	+0,7	−0,7	/
Frauen	36,7	(2 918)	(+2,5)	(+2,4)	(2 758)	(+1,2)	(+2,5)	/
1	9,0	(4 305)	(+9,4)	(−0)	(3 893)	(+1,3)	(+1,1)	/
2	31,3	(3 750)	(−2,9)	(−1,3)	(3 603)	(+0,7)	(−1,2)	/
3	30,9	2 719	+4,6	−2,3	2 576	+1,2	−1,8	/
4	22,3	(1 829)	(+8,2)	(+2,9)	(1 705)	(+2,5)	(+0,6)	/
5	6,4	1 665	+8,1	+7,4	1 580	+3,3	+7,7	/

**R90 Kreative, künstlerische und unterhaltende Tätigkeiten**

Insgesamt	0,3	(3 741)	(−2,3)	(+1,1)	(3 599)	(+0,4)	(+1,9)	/
1	12,4	(4 862)	(+3,0)	(−0,1)	/	/	/	/
2	47,4	(4 217)	(−6,2)	(+0,2)	(4 120)	(+0,6)	(+0,1)	/
3	36,2	2 872	+3,6	+1,0	2 765	+1,5	+2,0	/
4	3,2	2 707	+9,6	−2,6	2 537	+3,6	+0,6	/
5	0,8	1 535	−0,4	−10,9	1 447	−5,2	−8,5	/
Männer	66,9	(3 904)	(−2,9)	(+2,4)	(3 773)	(+0,3)	(+2,9)	/
1	12,2	(5 255)	(+0,7)	(−0,2)	/	/	/	/
2	46,4	(4 439)	(−6,2)	(+1,8)	(4 342)	(+0,7)	(+1,7)	/
3	38,1	2 945	+2,9	+2,2	2 858	+1,4	+2,9	/
4	3,0	(2 660)	(+8,0)	(−7,2)	(2 523)	(+3,6)	(−3,8)	/
5	0,4	/	/	/	/	/	/	/
Frauen	33,1	(3 412)	(−0,9)	(−1,1)	(3 249)	(+0,6)	(+0,2)	/
1	12,8	(4 107)	(+9,6)	(+1,1)	(3 686)	(+0,7)	(+5,7)	/
2	49,6	(3 799)	(−6,3)	(−2,8)	(3 700)	(+0,3)	(−2,7)	/
3	32,3	2 699	+5,3	−1,4	2 543	+1,6	+0,3	/
4	3,8	(2 782)	(+12,0)	(+4,9)	(2 559)	(+3,7)	(+7,7)	/
5	1,5	1 661	−0,5	−13,6	1 540	−7,6	−11,9	/

**R91 Bibliotheken, Archive, Museen, botanische und zoologische Gärten**

Insgesamt	0,1	3 218	+3,3	+3,2	3 182	+2,6	+2,8	/
1	12,4	5 042	+5,7	+1,3	4 919	+3,6	+0,7	/
2	25,9	3 619	+2,4	+1,5	3 598	+2,3	+1,6	/
3	48,9	2 776	+4,0	+3,6	2 765	+4,1	+3,4	/
4	11,6	(2 359)	(+5,9)	(+4,2)	2 278	+2,3	+1,3	/
5	1,2	(2 047)	(+5,4)	/	(2 032)	(+4,6)	/	/
Männer	56,0	3 326	+4,5	+3,0	3 287	+3,8	+2,9	/
1	15,7	5 110	+5,1	+1,2	4 937	+1,5	+0,5	/
2	20,4	3 871	+3,8	+4,5	3 848	+4,2	+4,7	/
3	47,3	2 873	+4,6	+6,6	2 857	+4,7	+6,2	/
4	15,2	2 272	+2,0	+0,8	2 272	+2,0	+1,4	—
5	/	/	/	/	/	/	/	/
Frauen	44,0	3 079	+1,7	+2,5	3 048	+1,0	+1,8	/
1	8,2	4 875	+5,8	/	4 875	+7,3	/	—
2	32,9	3 420	+1,2	−0,9	3 399	+0,6	−1,0	/
3	51,0	2 662	+3,5	−0,2	2 656	+3,6	−0,1	/
4	7,0	(2 597)	(+16,8)	/	2 293	+3,1	/	/
5	/	/	/	/	/	/	/	/

Anmerkung Seite 52

Noch: **5. Durchschnittliche Verdienste und Arbeitszeiten der Arbeitnehmerinnen und Arbeitnehmer im Produzierenden Gewerbe und im Dienstleistungsbereich\*) im II. Quartal 2010 nach Geschlecht und Leistungsgruppen**

Noch: **5.1 Vollzeitbeschäftigte nach Wirtschaftszweigen**

Geschlecht — Leistungs- gruppe	Anteil der Arbeit- nehmer/- innen an übergeord- neter Zusammen- fassung	Bezahlte Wochenarbeitszeit			Bruttostundenverdienst					
					insgesamt			ohne Sonderzahlungen		
		II. Quartal 2010	Veränderung II. Quartal 2010 gegenüber dem		II. Quartal 2010	Veränderung II. Quartal 2010 gegenüber dem		II. Quartal 2010	Veränderung II. Quartal 2010 gegenüber dem	
			Vorquartal	entsprechen- den Vorjahres- quartal		Vorquartal	entsprechen- den Vorjahres- quartal		Vorquartal	entsprechen- den Vorjahres- quartal
	%	Stunden	%		EUR	%		EUR	%	

noch: **R Kunst, Unterhaltung und Erholung**

R92 Spiel-, Wett- und Lotteriewesen

Insgesamt	/	/	/	/	/	/	/	/	/	/
1	11,9	38,8	—	+1,0	(44,67)	/	(-2,1)	(32,22)	(+0,7)	(+1,0)
2	9,3	37,3	-0,3	-2,9	29,28	28,9	7,4	22,43	+0,4	+7,5
3	11,7	40,3	+0,2	+3,1	/	/	/	(13,41)	(-0,3)	(-)
4	41,0	34,8	+1,2	+0,6	10,84	+9,3	+8,2	9,94	+0,8	+2,9
5	26,1	(46,2)	(-0,2)	(+2,9)	7,98	+7,0	+3,1	7,55	+1,5	+2,6
Männer	/	/	/	/	/	/	/	/	/	/
1	25,6	39,0	—	+1,0	(46,28)	/	(-5,6)	(33,15)	(+0,8)	(+0,1)
2	.	.	.	.	.	.	.	.	.	.
3	24,0	40,8	+0,5	+3,3	/	/	/	(13,49)	(-0,1)	(+4,1)
4	/	/	/	/	/	/	/	/	/	/
5	31,6	(45,2)	(-2,8)	(+0,2)	7,68	+4,8	-4,8	7,29	-0,3	-3,4
Frauen	61,5	(37,7)	(+1,1)	(-)	/	/	/	/	/	/
1	3,3	37,9	+0,5	/	(36,61)	(+31,4)	/	27,57	+0,1	/
2	9,4	36,4	—	-0,3	28,31	+24,8	+3,5	(22,46)	(+0,4)	(+5,9)
3	/	/	/	/	/	/	/	/	/	/
4	60,7	34,3	+1,2	—	11,03	+9,6	+6,8	10,03	+0,4	+1,1
5	22,6	47,0	+2,0	+4,9	8,23	+8,6	+8,3	7,77	+2,9	+6,9

R93 Erbringung von Dienstleistungen des Sports, der Unterhaltung und der Erholung

Insgesamt	/	/	/	/	/	/	/	/	/	/
1	/	/	/	/	/	/	/	/	/	/
2	/	/	/	/	/	/	/	/	/	/
3	31,1	38,4	-0,3	-0,8	/	/	/	(17,59)	(+4,8)	(-2,5)
4	26,5	38,9	-0,5	-0,3	(12,71)	(+4,4)	(+3,2)	(12,12)	(+1,8)	(+3,9)
5	4,0	39,0	+5,4	+1,3	(10,34)	(+0,3)	(+4,9)	(10,25)	(+0,3)	(+7,8)
Männer	/	/	/	/	/	/	/	/	/	/
1	/	/	/	/	/	/	/	/	/	/
2	/	/	/	/	/	/	/	/	/	/
3	26,3	38,9	-0,3	—	/	/	/	(18,72)	/	(-0,9)
4	22,9	39,4	—	+2,1	(13,82)	(+4,9)	(+4,1)	(13,05)	(+0,7)	(+4,9)
5	3,5	40,2	+6,9	+6,1	10,61	-1,9	+1,7	10,61	-1,8	+1,7
Frauen	30,5	38,1	—	-2,6	(15,22)	(+2,7)	(-0,7)	(14,50)	(+1,0)	(-)
1	/	/	/	/	/	/	/	/	/	/
2	11,9	38,8	+0,3	-1,0	(19,29)	(+4,2)	(+3,6)	(18,16)	(+2,5)	(+3,7)
3	41,9	37,8	+0,3	-1,8	(16,91)	(+2,7)	(-3,3)	15,92	-0,7	-2,7
4	/	/	/	/	/	/	/	/	/	/
5	/	/	/	/	/	/	/	/	/	/

**S Erbringung von sonstigen Dienstleistungen**

Insgesamt	1,9	38,9	—	+0,5	19,86	+6,1	+0,6	18,47	+0,7	-0,1
1	11,0	39,0	+0,3	+0,5	37,08	+6,5	-1,2	33,42	+0,2	-3,2
2	25,5	38,9	+0,3	+1,8	23,82	+7,0	-1,9	22,23	+1,2	-2,5
3	44,0	38,8	-0,5	+0,3	16,86	+6,1	+0,6	15,73	+0,8	+0,4
4	13,8	39,0	+0,5	-0,3	12,35	+2,9	+3,5	11,87	+0,1	+2,5
5	5,6	38,6	—	-1,0	10,01	+4,2	+5,0	9,64	+0,9	+4,4
Männer	50,5	39,1	—	+0,3	23,69	+5,8	+0,6	21,81	+0,2	-0,2
1	16,5	39,0	+0,3	+0,5	(39,93)	(+6,7)	(+0,8)	35,94	+0,8	-1,8
2	29,2	38,9	+0,3	+1,6	(25,79)	(+7,7)	(-1,8)	23,91	+1,3	-1,8
3	36,4	39,3	—	—	20,15	+5,8	+1,8	18,51	+0,2	+1,9
4	13,8	39,5	+0,5	—	13,32	3,3	+3,8	12,83	+1,1	+2,1
5	4,1	38,8	-1,0	-3,5	(10,10)	(-1,6)	(-3,8)	(9,90)	(-2,4)	(-3,5)
Frauen	49,5	38,6	-0,3	+0,5	15,92	+6,1	—	15,03	+1,2	-0,6
1	5,4	39,1	+0,3	+0,8	(28,24)	(+7,3)	(-7,8)	25,59	-1,0	-7,2
2	21,8	38,9	—	+2,1	21,12	+6,0	-2,1	19,96	+1,6	-3,7
3	51,7	38,5	-0,5	+0,3	14,46	+5,9	-1,0	13,70	+1,0	-1,3
4	13,9	38,5	+0,5	-0,3	(11,35)	(+2,9)	(+4,3)	(10,88)	(-0,9)	(+4,4)
5	7,2	38,6	+0,5	+0,3	9,96	+6,8	+8,9	9,49	+2,2	+7,5

Noch: **5. Durchschnittliche Verdienste und Arbeitszeiten der Arbeitnehmerinnen und Arbeitnehmer im Produzierenden Gewerbe und im Dienstleistungsbereich\*) im II. Quartal 2010 nach Geschlecht und Leistungsgruppen**

Noch: **5.1 Vollzeitbeschäftigte nach Wirtschaftszweigen**

Geschlecht —— Leistungs- gruppe	Anteil der Arbeit- nehmer/ -innen an übergeord- neter Zusammen- fassung	Bruttomonatsverdienst						Sonder- zahlungen
		insgesamt			ohne Sonderzahlungen			
		II. Quartal 2010	Veränderung II. Quartal 2010 gegenüber dem		II. Quartal 2010	Veränderung II. Quartal 2010 gegenüber dem		
			Vorquartal	entsprechen- den Vorjahres- quartal		Vorquartal	entsprechen- den Vorjahres- quartal	
	%	EUR	%		EUR	%		EUR

noch: **R Kunst, Unterhaltung und Erholung**

R92 Spiel-, Wett- und Lotteriewesen

Insgesamt	/	/	/	/	/	/	/	/
1	11,9	(7 534)	(+22,2)	(-1,0)	(5 434)	(+0,7)	(+2,2)	/
2	9,3	4 751	+28,8	+4,6	3 640	+0,4	+4,7	/
3	11,7	/	/	/	/	/	/	/
4	41,0	1 641	+10,8	+9,0	1 505	+2,2	+3,7	/
5	26,1	1 601	+6,6	+6,0	1 515	+1,3	+5,6	/
Männer	/	/	/	/	/	/	/	/
1	25,6	(7 844)	(+20,8)	(-4,6)	(5 619)	(+0,7)	(+1,2)	/
2	.	.	.	.	.	.	.	.
3	24,0	/	/	/	/	/	/	/
4	/	/	/	/	/	/	/	/
5	31,6	(1 508)	(+1,7)	(-4,7)	(1 432)	(-3,1)	(-3,2)	/
Frauen	61,5	/	/	/	(1 839)	(+2,4)	(+6,7)	/
1	3,3	6 025	+32,0	/	4 538	+0,6	/	/
2	9,4	4 479	+24,8	+3,4	(3 553)	(+0,4)	(+5,7)	/
3	/	/	/	/	/	/	/	/
4	60,7	1 646	+11,3	+6,7	1 497	+1,8	+1,1	/
5	22,6	1 682	+10,8	+13,6	1 588	+5,0	+12,1	/

R93 Erbringung von Dienstleistungen des Sports, der Unterhaltung und der Erholung

Insgesamt	/	/	/	/	/	/	/	/
1	/	/	/	/	/	/	/	/
2	/	/	/	/	/	/	/	/
3	31,1	/	/	/	(2 938)	(+4,6)	(-3,3)	/
4	26,5	(2 149)	(+4,0)	(+2,9)	(2 049)	(+1,4)	(+3,6)	/
5	4,0	(1 753)	(+5,7)	(+6,2)	(1 739)	(+5,8)	(+9,3)	/
Männer	/	/	/	/	/	/	/	/
1	/	/	/	/	/	/	/	/
2	/	/	/	/	/	/	/	/
3	26,3	/	/	/	(3 163)	(+8,4)	(-0,8)	/
4	22,9	(2 366)	(+4,9)	(+6,2)	(2 233)	(+0,6)	(+7,0)	/
5	3,5	1 852	+4,8	+7,9	1 852	+5,0	+7,9	-
Frauen	30,5	(2 522)	(+2,6)	(-3,2)	(2 403)	(+1,1)	(-2,6)	/
1	/	/	/	/	/	/	/	/
2	11,9	(3 252)	(+4,5)	(+2,7)	(3 063)	(+2,9)	(+2,8)	/
3	41,9	2 779	+3,0	-5,1	2 615	-0,5	-4,5	/
4	/	/	/	/	/	/	/	/
5	/	/	/	/	/	/	/	/

**S Erbringung von sonstigen Dienstleistungen**

Insgesamt	1,9	3 356	+6,1	+1,1	3 120	+0,8	+0,4	/
1	11,0	6 290	+6,8	-0,6	5 669	+0,5	-2,6	/
2	25,5	4 025	+7,2	-0,1	3 758	+1,5	-0,7	/
3	44,0	2 845	+5,8	+0,9	2 654	+0,5	+0,7	/
4	13,8	2 094	+3,6	+3,4	2 013	+0,8	+2,3	/
5	5,6	1 681	+4,2	+4,1	1 619	+1,0	+3,5	/
Männer	50,5	4 027	+5,9	+0,9	3 707	+0,4	+0,1	/
1	16,5	6 772	+7,0	+1,5	6 096	+1,1	-1,2	/
2	29,2	4 354	+7,9	-0,3	4 036	+1,4	-0,3	/
3	36,4	3 441	+5,8	+1,8	3 160	+0,2	+1,9	/
4	13,8	2 287	+3,9	+3,8	2 202	+1,8	+1,9	/
5	4,1	(1 701)	(-2,5)	(-7,2)	(1 667)	(-3,4)	(-6,9)	/
Frauen	49,5	2 672	+6,1	+0,7	2 523	+1,1	+0,1	/
1	5,4	(4 792)	(+7,4)	(-7,2)	4 343	-0,8	-6,6	/
2	21,8	3 575	+6,3	+0,1	3 378	+1,9	-1,5	/
3	51,7	2 417	+5,3	-0,7	2 290	+0,4	-1,0	/
4	13,9	(1 899)	(+3,5)	(+4,0)	(1 821)	(-0,2)	(+4,1)	/
5	7,2	(1 669)	(+7,3)	(+8,9)	1 591	+2,6	+7,6	/

Anmerkung Seite 52

Noch: **5. Durchschnittliche Verdienste und Arbeitszeiten der Arbeitnehmerinnen und Arbeitnehmer im Produzierenden Gewerbe und im Dienstleistungsbereich\*) im II. Quartal 2010 nach Geschlecht und Leistungsgruppen**

Noch: **5.1 Vollzeitbeschäftigte nach Wirtschaftszweigen**

Geschlecht Leistungs- gruppe	Anteil der Arbeit- nehmer/- innen an übergeord- neter Zusammen- fassung	Bezahlte Wochenarbeitszeit			Bruttostundenverdienst					
					insgesamt			ohne Sonderzahlungen		
		II. Quartal 2010	Veränderung II. Quartal 2010 gegenüber dem		II. Quartal 2010	Veränderung II. Quartal 2010 gegenüber dem		II. Quartal 2010	Veränderung II. Quartal 2010 gegenüber dem	
			Vorquartal	entsprechen- den Vorjahres- quartal		Vorquartal	entsprechen- den Vorjahres- quartal		Vorquartal	entsprechen- den Vorjahres- quartal
	%	Stunden		%	EUR		%	EUR		%

noch: **S Erbringung von sonstigen Dienstleistungen**

S94 Interessenvertretungen sowie kirchliche und sonstige religiöse Vereinigungen (ohne Sozialwesen und Sport)

Insgesamt	1,2	38,8	+0,1	+0,6	22,11	+5,0	-1,1	20,65	-0,1	-1,8
1	14,4	38,9	+0,3	+0,8	(37,50)	(+7,4)	(-1,4)	34,23	+1,0	-3,2
2	32,2	38,8	-	+1,6	24,13	+6,7	-1,6	22,65	+1,5	-2,6
3	38,8	38,9	-	+0,3	18,29	+4,3	-0,4	17,16	-0,6	-0,2
4	11,6	38,7	+0,8	-	(13,17)	(+2,3)	(-1,2)	(12,55)	(-1,3)	(-1,6)
5	2,9	38,5	-2,0	-2,3	(9,94)	(-2,4)	(-2,5)	(9,81)	(-2,9)	(-2,3)
Männer	49,9	38,8	-	-	(25,82)	(+4,7)	(-1,3)	23,97	-0,5	-1,9
1	21,9	38,9	+0,3	+0,8	(40,09)	(+7,5)	(+0,2)	36,52	+1,2	-2,1
2	34,1	38,7	-	+0,8	26,72	+7,9	-1,0	24,96	+2,0	-1,4
3	29,2	39,1	-	-0,5	(20,82)	(+2,0)	(-0,8)	(19,45)	(-1,9)	(+0,6)
4	10,8	38,6	+0,8	-0,3	(13,71)	(+3,7)	(+2,8)	(13,11)	(+1,2)	(+0,9)
5	4,0	38,3	-2,0	-3,5	(9,39)	(-4,2)	x	(9,28)	(-4,1)	x
Frauen	50,1	38,9	+0,3	+1,3	18,42	+5,5	-1,5	17,34	+0,2	-2,4
1	7,0	38,9	-	+0,5	(29,42)	(+8,0)	(-6,3)	27,10	+0,5	-6,4
2	30,4	39,0	+0,3	+2,6	21,25	+5,4	-2,7	20,09	+1,1	-4,4
3	48,5	38,8	-	+0,8	16,77	+6,1	-0,6	15,78	+0,3	-1,1
4	12,3	38,8	+0,8	+0,5	(12,69)	(+1,2)	(-4,7)	(12,07)	(-3,3)	(-3,4)
5	1,8	39,0	-1,5	-0,5	(11,15)	(+4,2)	x	(10,97)	(+2,9)	x

S95 Reparatur von Datenverarbeitungsgeräten und Gebrauchsgütern

Insgesamt	0,1	40,0	+0,5	+0,2	/	/	/	(17,92)	(-0,2)	(+4,5)
1	11,0	40,3	+0,7	+0,5	(43,26)	(+12,6)	(-8,6)	(34,18)	(-5,0)	(-8,5)
2	14,2	39,4	+0,3	-0,3	33,21	x	x	(28,95)	x	x
3	33,8	39,0	+1,0	+1,0	(16,48)	(+4,2)	(+4,2)	(15,62)	(+1,4)	(+6,4)
4	38,8	41,0	-	-1,0	12,19	+0,2	+2,8	11,83	-0,4	+0,4
5	2,1	39,2	/	/	(10,02)	/	/	(9,69)	/	/
Männer	86,1	40,2	+0,5	+0,2	/	/	/	(17,86)	(-0,3)	(+4,3)
1	11,6	40,4	+1,0	+0,5	(43,98)	(+11,9)	(-9,3)	(34,55)	(-5,5)	(-9,3)
2	13,7	39,5	-	-0,3	34,01	x	x	(29,65)	x	x
3	/	/	/	/	/	/	/	/	/	/
4	42,1	41,1	-	-1,0	12,21	+0,2	+2,5	11,83	-0,5	-0,1
5	2,4	39,2	/	-3,9	(10,02)	/	(+7,3)	(9,69)	/	(+6,0)
Frauen	13,9	38,4	-	-0,5	/	/	/	(18,34)	(+1,1)	(+6,1)
1	7,1	39,8	-0,5	/	(35,82)	(+15,5)	/	(30,30)	(-2,0)	/
2	17,4	38,8	+1,0	-1,8	(29,23)	(+16,1)	(+8,1)	(25,49)	(+2,9)	x
3	57,1	38,0	-	-0,3	(17,92)	(+7,4)	(-2,4)	(16,69)	(+0,5)	(+0,4)
4	18,4	38,5	-2,3	-2,5	11,86	+0,6	+6,0	11,86	+0,6	+7,0
5	-	-	-	-	-	-	-	-	-	-

S96 Erbringung von sonstigen überwiegend persönlichen Dienstleistungen

Insgesamt	0,6	38,8	-0,2	+0,5	15,54	+7,9	+5,6	14,35	+2,6	+4,7
1	4,5	39,6	+0,3	+0,5	(32,73)	/	(+5,1)	(28,27)	(-1,7)	(+1,5)
2	13,9	39,2	+0,8	+4,0	/	/	/	/	/	/
3	55,2	38,7	-1,0	+0,3	14,95	+8,8	+3,2	13,79	+2,6	+2,1
4	15,2	38,9	+0,8	-0,3	(11,22)	(+4,0)	(+8,7)	(10,89)	(+1,5)	(+7,3)
5	11,2	38,7	+0,8	-	10,05	+7,3	+9,1	9,56	+2,6	+8,1
Männer	47,2	39,5	+0,3	+1,3	20,27	+8,1	+4,1	18,36	+1,9	+2,8
1	6,7	39,5	+0,3	+0,5	(37,36)	/	(+12,1)	(32,73)	(+1,0)	(+5,1)
2	/	/	/	/	/	/	/	/	/	/
3	52,6	39,6	-	+0,8	19,92	+11,1	+3,8	17,85	+2,6	+2,2
4	13,7	39,8	+0,8	+0,8	13,49	+4,7	+6,2	13,08	+2,0	+5,0
5	4,5	39,6	+0,5	-2,5	(11,37)	(+6,6)	(+9,6)	(11,01)	(+4,4)	(+8,7)
Frauen	52,8	38,2	-0,8	-0,3	11,16	+6,5	+6,5	10,64	+2,8	+6,2
1	2,5	39,8	+0,5	+0,5	/	/	/	(17,64)	/	(-4,4)
2	6,2	38,9	+0,5	-1,0	(19,24)	(+14,3)	(+12,0)	(18,25)	(+9,3)	x
3	57,5	38,0	-1,6	-0,3	10,72	+3,6	+1,2	10,34	+1,1	+1,1
4	16,6	38,2	+0,8	-1,0	(9,48)	(+3,5)	(+10,1)	(9,21)	(+1,0)	(+8,5)
5	17,2	38,5	+0,8	+0,5	(9,73)	(+7,5)	(+8,8)	9,21	+2,1	+7,8

Noch: **5. Durchschnittliche Verdienste und Arbeitszeiten der Arbeitnehmerinnen und Arbeitnehmer im Produzierenden Gewerbe und im Dienstleistungsbereich\*) im II. Quartal 2010 nach Geschlecht und Leistungsgruppen**

Noch: **5.1 Vollzeitbeschäftigte nach Wirtschaftszweigen**

Geschlecht —— Leistungs- gruppe	Anteil der Arbeit- nehmer/ -innen an übergeord- neter Zusammen- fassung	Bruttomonatsverdienst					Sonder- zahlungen	
		insgesamt			ohne Sonderzahlungen			
		II. Quartal 2010	Veränderung II. Quartal 2010 gegenüber dem		II. Quartal 2010	Veränderung II. Quartal 2010 gegenüber dem		
			Vorquartal	entsprechen- den Vorjahres- quartal		Vorquartal		entsprechen- den Vorjahres- quartal
	%	EUR	%		EUR	%		EUR

noch: **S Erbringung von sonstigen Dienstleistungen**

S94 Interessenvertretungen sowie kirchliche und sonstige religiöse Vereinigungen (ohne Sozialwesen und Sport)

Insgesamt	1,2	3 732	+5,2	-0,5	3 485	-0	-1,2	/
1	14,4	(6 336)	(+7,6)	(-0,8)	5 784	+1,2	-2,6	/
2	32,2	4 068	+6,8	-0,1	3 819	+1,6	-1,1	/
3	38,8	3 093	+4,4	-0,1	2 902	-0,5	+0,1	/
4	11,6	(2 215)	(+3,2)	(-1,1)	(2 112)	(-0,4)	(-1,4)	/
5	2,9	(1 663)	(-4,3)	(-4,9)	(1 641)	(-4,8)	(-4,6)	/
Männer	49,9	(4 354)	(+4,7)	(-1,3)	4 042	-0,4	-1,9	/
1	21,9	(6 773)	(+7,7)	(+0,8)	6 170	+1,5	-1,4	/
2	34,1	4 489	+7,8	-0,4	4 193	+1,9	-0,8	/
3	29,2	(3 533)	(+1,8)	(-1,4)	(3 302)	(-2,0)	(-0)	/
4	10,8	(2 302)	(+4,5)	(+2,6)	(2 202)	(+2,1)	(+0,9)	/
5	4,0	(1 563)	(-6,0)	x	(1 545)	(-6,0)	x	/
Frauen	50,1	3 110	+5,7	-0,4	2 929	+0,5	-1,2	/
1	7,0	(4 972)	(+8,0)	(-5,8)	4 580	+0,5	-5,9	/
2	30,4	3 598	+5,6	-0,2	3 401	+1,3	-2,0	/
3	48,5	2 828	+6,2	+0,2	2 661	+0,5	-0,4	/
4	12,3	(2 138)	(+2,0)	(-4,4)	(2 032)	(-2,6)	(-3,1)	/
5	1,8	(1 890)	(+2,8)	x	(1 860)	(+1,4)	x	/

S95 Reparatur von Datenverarbeitungsgeräten und Gebrauchsgütern

Insgesamt	0,1	/	/	/	(3 111)	(+0,3)	(+4,7)	/
1	11,0	(7 580)	(+13,5)	(-8,1)	(5 988)	(-4,3)	(-8,0)	/
2	14,2	5 682	x	x	(4 953)	x	x	/
3	33,8	(2 791)	(+5,2)	(+5,1)	(2 646)	(+2,5)	(+7,4)	/
4	38,8	2 169	+0	+1,8	2 105	-0,6	-0,6	/
5	2,1	(1 707)	(-12,0)	/	(1 650)	(-13,6)	/	/
Männer	86,1	/	/	/	(3 119)	(+0)	(+4,5)	/
1	11,6	(7 716)	(+12,9)	(-8,9)	(6 062)	(-4,7)	(-8,9)	/
2	13,7	5 835	x	x	(5 086)	x	x	/
3	/	/	/	/	/	/	/	/
4	42,1	2 182	+0,2	+1,6	2 114	-0,5	-1,0	/
5	2,4	(1 707)	(-12,0)	(+3,1)	(1 650)	(-13,6)	(+1,8)	/
Frauen	13,9	/	/	/	(3 060)	(+1,1)	(+5,6)	/
1	7,1	(6 190)	(+14,9)	/	(5 237)	(-2,5)	/	953
2	17,4	(4 934)	(+17,4)	(+6,4)	(4 302)	(+4,0)	x	/
3	57,1	/	/	/	(2 757)	(+0,6)	(+0,1)	/
4	18,4	1 986	-1,5	+3,4	1 986	-1,5	+4,5	-
5	-	-	-	-	-	-	-	-

S96 Erbringung von sonstigen überwiegend persönlichen Dienstleistungen

Insgesamt	0,6	2 622	+7,7	+6,2	2 422	+2,4	+5,3	/
1	4,5	(5 629)	(-0,8)	(+5,7)	(4 862)	(-1,4)	(+2,0)	/
2	13,9	(3 631)	(+7,6)	(+0,9)	(3 339)	(+0,9)	(+2,8)	/
3	55,2	2 514	+7,8	+3,4	2 319	+1,7	+2,3	(195)
4	15,2	(1 895)	(+4,7)	(+8,4)	(1 840)	(+2,2)	(+7,0)	/
5	11,2	(1 689)	(+8,1)	(+9,0)	1 607	+3,4	+8,0	/
Männer	47,2	3 481	+8,4	+5,5	3 154	+2,2	+4,2	/
1	6,7	(6 410)	(-0,5)	(+12,6)	(5 616)	(+1,2)	(+5,6)	/
2	/	/	/	/	/	/	/	/
3	52,6	3 423	+11,0	+4,3	3 067	+2,5	+2,7	/
4	13,7	2 332	+5,3	+6,9	2 261	+2,7	+5,6	/
5	4,5	(1 955)	(+7,1)	(+6,9)	(1 893)	(+4,8)	(+6,0)	/
Frauen	52,8	1 853	+5,8	+6,3	1 767	+2,1	+6,1	/
1	2,5	/	/	/	(3 050)	(-2,6)	(-3,9)	/
2	6,2	(3 251)	(+14,8)	(+10,9)	(3 084)	(+9,9)	x	/
3	57,5	1 770	+1,8	+1,0	1 707	-0,6	+0,9	/
4	16,6	(1 572)	(+4,0)	(+8,9)	(1 529)	(+1,7)	(+7,5)	/
5	17,2	(1 627)	(+8,4)	(+9,3)	1 541	+3,1	+8,4	/

Anmerkung Seite 52

Noch: **5. Durchschnittliche Verdienste und Arbeitszeiten der Arbeitnehmerinnen und Arbeitnehmer im Produzierenden Gewerbe und im Dienstleistungsbereich\*) im II. Quartal 2010 nach Geschlecht und Leistungsgruppen**  
**5.2 Teilzeitbeschäftigte nach Wirtschaftsabschnitten**

Geschlecht Leistungs- gruppe	Anteil der Arbeit- nehmer/- innen an übergeord- neter Zusammen- fassung	Bezahlte Wochenarbeitszeit			Bruttostundenverdienst					
					insgesamt			ohne Sonderzahlungen		
		II. Quartal 2010	Veränderung II. Quartal 2010 gegenüber dem		II. Quartal 2010	Veränderung II. Quartal 2010 gegenüber dem		II. Quartal 2010	Veränderung II. Quartal 2010 gegenüber dem	
			Vorquartal	entsprechen- den Vorjahres- quartal		Vorquartal	entsprechen- den Vorjahres- quartal		Vorquartal	entsprechen- den Vorjahres- quartal
	%	Stunden	%		EUR	%		EUR	%	

**B – S Produzierendes Gewerbe und Dienstleistungsbereich**

<b>Insgesamt</b>	<b>100</b>	<b>23,6</b>	<b>+0,6</b>	<b>+0,9</b>	<b>16,74</b>	<b>+4,3</b>	<b>+1,4</b>	<b>15,86</b>	<b>+0,8</b>	<b>+1,4</b>
1	5,6	24,7	+0,8	+1,2	29,20	+4,8	+0,8	27,50	+1,4	+1,1
2	19,0	24,9	+0,4	+0,8	21,85	+3,3	+1,0	20,92	+0,6	+1,4
3	39,2	23,6	+0,9	+1,3	16,67	+4,6	+0,9	15,72	+0,6	+0,6
4	18,3	23,3	+0,4	+0,4	13,06	+5,7	+1,6	12,23	+0,7	+1,6
5	17,9	22,0	+0,9	+0,9	10,32	+3,0	+2,2	9,94	+0,9	+2,1
<b>Männer</b>	<b>13,2</b>	<b>24,3</b>	<b>+0,4</b>	<b>+0,4</b>	<b>16,80</b>	<b>+4,7</b>	<b>+1,9</b>	<b>15,89</b>	<b>+1,7</b>	<b>+1,8</b>
1	11,9	24,5	+0,8	–	29,66	+5,4	+2,1	27,78	+2,4	+1,5
2	15,1	26,3	+0,8	+1,2	23,79	+2,8	+2,0	22,50	–0	+2,6
3	22,3	26,1	+0,8	+1,2	17,61	+5,5	+1,6	16,44	+1,7	+1,0
4	20,6	23,7	+0,4	–2,1	12,60	+5,0	+3,2	12,01	+1,8	+3,0
5	30,2	22,4	+0,4	+1,4	9,46	+3,5	+1,8	9,21	+2,1	+2,1
<b>Frauen</b>	<b>86,8</b>	<b>23,4</b>	<b>+0,4</b>	<b>+0,9</b>	<b>16,73</b>	<b>+4,2</b>	<b>+1,3</b>	<b>15,86</b>	<b>+0,6</b>	<b>+1,3</b>
1	4,7	24,7	+0,4	+1,6	29,02	+4,5	+0,2	27,40	+1,1	+1,0
2	19,6	24,7	–	+0,8	21,61	+3,3	+0,8	20,72	+0,7	+1,2
3	41,8	23,4	+0,9	+1,3	16,58	+4,5	+0,9	15,66	+0,6	+0,6
4	18,0	23,2	+0,4	+0,9	13,14	+5,8	+1,4	12,27	+0,6	+1,4
5	16,0	21,9	+0,9	+0,5	10,57	+2,8	+2,3	10,15	+0,6	+2,0

**B – F Produzierendes Gewerbe**

<b>Insgesamt</b>	<b>8,9</b>	<b>24,1</b>	<b>+1,1</b>	<b>+1,9</b>	<b>17,97</b>	<b>+10,0</b>	<b>+3,2</b>	<b>16,05</b>	<b>+1,8</b>	<b>+2,6</b>
1	4,3	25,1	+2,4	+5,9	41,14	+18,0	+3,8	33,31	+3,2	+2,7
2	14,8	24,2	+0,4	+3,0	25,32	+8,1	+1,1	22,32	–0,3	+1,5
3	45,1	24,1	+1,3	+1,7	17,20	+10,2	+1,2	15,49	+1,9	+0,6
4	20,1	24,8	+1,2	+1,6	13,59	+6,5	+4,1	12,56	+1,3	+4,1
5	15,7	22,7	–0,9	–	12,08	+7,3	+5,8	11,16	+1,9	+4,0
<b>Männer</b>	<b>12,9</b>	<b>24,9</b>	<b>+2,5</b>	<b>+4,6</b>	<b>21,23</b>	<b>+12,0</b>	<b>+5,6</b>	<b>18,66</b>	<b>+3,6</b>	<b>+4,0</b>
1	9,7	(24,8)	(+5,5)	(+7,8)	(43,60)	(+18,0)	(+6,6)	34,84	+2,5	+1,3
2	12,4	26,1	+1,6	+0,8	29,40	+6,3	+1,8	26,15	+1,9	+1,5
3	38,1	25,8	+0,8	+2,4	20,44	+18,4	+0,8	17,93	+7,9	–0,7
4	18,8	25,4	+11,9	+11,4	16,29	x	x	15,12	x	x
5	21,0	22,2	–1,3	+3,3	10,71	+3,0	+4,8	10,24	+0,2	+4,3
<b>Frauen</b>	<b>87,1</b>	<b>24,0</b>	<b>+0,8</b>	<b>+1,7</b>	<b>17,46</b>	<b>+9,4</b>	<b>+2,5</b>	<b>15,65</b>	<b>+1,4</b>	<b>+2,2</b>
1	3,5	25,2	+1,2	+5,4	40,13	+17,8	+2,4	32,68	+3,3	+2,9
2	15,2	24,0	+0,4	+3,0	24,78	+8,4	+1,1	21,82	–0,5	+1,5
3	46,2	23,9	+1,7	+1,7	16,77	+9,0	+1,2	15,17	+1,1	+0,8
4	20,3	24,7	–	+0,4	13,21	+5,6	+2,6	12,20	+0,2	+2,4
5	14,9	22,8	–0,9	–0,9	12,35	+8,4	+6,2	11,34	+2,5	+4,2

**B Bergbau und Gewinnung von Steinen und Erden**

<b>Insgesamt</b>	<b>0,1</b>	<b>25,2</b>	<b>+0,3</b>	<b>–</b>	<b>20,87</b>	<b>–1,4</b>	<b>–0,3</b>	<b>18,85</b>	<b>+0,8</b>	<b>+0,5</b>
1	1,2	(26,0)	(–3,3)	(+2,4)	/	/	/	33,16	+3,7	–8,2
2	21,8	26,6	+1,9	+0,8	26,60	+0,5	+1,4	(23,45)	(+0,2)	(+2,1)
3	52,7	25,6	+1,6	–1,2	(20,14)	/	(–2,0)	(18,31)	(+1,8)	(–0,1)
4	9,1	27,1	–3,2	/	21,05	–13,4	/	20,29	+1,8	/
5	/	/	/	/	/	/	/	/	/	/
<b>Männer</b>	<b>44,0</b>	<b>26,7</b>	<b>–1,1</b>	<b>+3,1</b>	<b>(19,03)</b>	<b>/</b>	<b>(–1,0)</b>	<b>(18,46)</b>	<b>(+1,6)</b>	<b>(+0,2)</b>
1	–	–	–	–	–	–	–	–	–	–
2	11,5	29,3	+1,7	/	29,16	/	/	(26,84)	(+2,7)	/
3	45,6	28,2	–	+1,1	(19,42)	/	(–0,2)	(19,04)	(+2,3)	(–0,3)
4	14,8	30,1	+0,3	/	22,52	–15,5	/	22,00	+2,7	/
5	/	/	/	/	/	/	/	/	/	/
<b>Frauen</b>	<b>56,0</b>	<b>24,0</b>	<b>+1,3</b>	<b>–2,8</b>	<b>22,48</b>	<b>+8,5</b>	<b>+0,8</b>	<b>19,19</b>	<b>+0,3</b>	<b>+0,8</b>
1	2,1	(26,0)	(+2,4)	(+2,4)	/	/	/	33,16	+0,5	–8,2
2	29,9	25,8	+2,0	–1,1	25,72	+3,8	+4,5	22,29	–0,8	+2,9
3	58,3	24,0	+2,1	–2,8	(20,65)	(+9,1)	(–2,9)	17,79	+1,4	–0,2
4	4,6	(19,5)	(–8,9)	/	15,39	+11,6	/	13,72	+3,8	/
5	5,0	16,4	–4,1	/	10,98	+2,0	/	10,65	–0,3	/

\*) Klassifikation der Wirtschaftszweige, Ausgabe 2008 (WZ 2008)

Noch: **5. Durchschnittliche Verdienste und Arbeitszeiten der Arbeitnehmerinnen und Arbeitnehmer im Produzierenden Gewerbe und im Dienstleistungsbereich\*) im II. Quartal 2010 nach Geschlecht und Leistungsgruppen**

Noch: **5.2 Teilzeitbeschäftigte nach Wirtschaftsabschnitten**

Geschlecht —— Leistungs- gruppe	Anteil der Arbeit- nehmer/ -innen an übergeord- neter Zusammen- fassung	Bruttomonatsverdienst						Sonder- zahlungen
		insgesamt			ohne Sonderzahlungen			
		II. Quartal 2010	Veränderung II. Quartal 2010 gegenüber dem		II. Quartal 2010	Veränderung II. Quartal 2010 gegenüber dem		
			Vorquartal	entsprechen- den Vorjahres- quartal		Vorquartal	entsprechen- den Vorjahres- quartal	
	%	EUR	%		EUR	%		EUR

**B – S Produzierendes Gewerbe und Dienstleistungsbereich**

<b>Insgesamt</b>	<b>100</b>	<b>1 713</b>	<b>+4,9</b>	<b>+2,2</b>	<b>1 624</b>	<b>+1,4</b>	<b>+2,3</b>	<b>89</b>
1	5,6	3 129	+5,2	+1,9	2 948	+1,9	+2,3	/
2	19,0	2 364	+3,6	+1,9	2 264	+1,0	+2,3	101
3	39,2	1 708	+5,3	+2,0	1 611	+1,3	+1,7	97
4	18,3	1 322	+6,3	+2,0	1 238	+1,4	+2,0	(84)
5	17,9	988	+3,9	+3,0	951	+1,7	+2,8	(37)
<b>Männer</b>	<b>13,2</b>	<b>1 774</b>	<b>+5,2</b>	<b>+2,3</b>	<b>1 679</b>	<b>+2,3</b>	<b>+2,2</b>	<b>(96)</b>
1	11,9	3 156	+6,0	+2,2	2 956	+3,0	+1,6	/
2	15,1	2 715	+3,3	+3,2	2 568	+0,5	+3,8	(146)
3	22,3	1 996	+6,5	+2,9	1 862	+2,5	+2,3	(133)
4	20,6	1 296	+5,5	+0,8	1 235	+2,3	+0,6	(61)
5	30,2	921	+4,0	+3,4	896	+2,5	+3,6	/
<b>Frauen</b>	<b>86,8</b>	<b>1 704</b>	<b>+4,8</b>	<b>+2,2</b>	<b>1 616</b>	<b>+1,3</b>	<b>+2,3</b>	<b>89</b>
1	4,7	3 119	+5,0	+1,8	2 944	+1,5	+2,5	/
2	19,6	2 323	+3,7	+1,6	2 228	+1,0	+2,1	95
3	41,8	1 684	+5,2	+1,9	1 590	+1,2	+1,7	94
4	18,0	1 327	+6,5	+2,3	1 238	+1,1	+2,2	(89)
5	16,0	1 007	+3,8	+3,0	967	+1,6	+2,7	(40)

**B – F Produzierendes Gewerbe**

<b>Insgesamt</b>	<b>8,9</b>	<b>1 882</b>	<b>+11,1</b>	<b>+5,1</b>	<b>1 682</b>	<b>+2,9</b>	<b>+4,6</b>	<b>200</b>
1	4,3	(4 486)	(+21,0)	(+10,0)	3 633	+5,8	+8,8	/
2	14,8	2 666	+8,7	+4,1	2 351	+0,3	+4,4	(316)
3	45,1	1 804	+11,8	+3,2	1 625	+3,5	+2,6	(179)
4	20,1	1 466	+8,0	+5,8	1 355	+2,7	+5,9	(110)
5	15,7	1 191	+6,1	+5,5	1 100	+0,8	+3,8	(91)
<b>Männer</b>	<b>12,9</b>	<b>2 297</b>	<b>+14,6</b>	<b>+10,4</b>	<b>2 018</b>	<b>+5,9</b>	<b>+8,7</b>	<b>/</b>
1	9,7	/	/	/	(3 751)	(+8,3)	(+9,3)	/
2	12,4	(3 337)	(+7,9)	(+2,6)	2 969	+3,5	+2,4	/
3	38,1	(2 289)	(+19,0)	(+3,2)	(2 007)	(+8,4)	(+1,7)	/
4	18,8	(1 801)	x	x	(1 671)	x	x	/
5	21,0	(1 031)	(+1,7)	(+8,0)	(986)	(-1,1)	(+7,5)	/
<b>Frauen</b>	<b>87,1</b>	<b>1 821</b>	<b>+10,4</b>	<b>+4,2</b>	<b>1 632</b>	<b>+2,3</b>	<b>+3,8</b>	<b>189</b>
1	3,5	4 400	+19,4	+8,0	3 584	+4,8	+8,5	(816)
2	15,2	2 585	+8,9	+4,3	2 276	-0,1	+4,7	(309)
3	46,2	1 744	+10,9	+3,0	1 578	+2,9	+2,6	(166)
4	20,3	1 420	+5,7	+3,0	1 312	+0,4	+2,8	/
5	14,9	1 225	+7,6	+5,5	1 124	+1,7	+3,5	(100)

**B Bergbau und Gewinnung von Steinen und Erden**

<b>Insgesamt</b>	<b>0,1</b>	<b>(2 285)</b>	<b>(-1,1)</b>	<b>(-0,3)</b>	<b>(2 064)</b>	<b>(+1,1)</b>	<b>(+0,5)</b>	<b>/</b>
1	1,2	/	/	/	/	/	/	/
2	21,8	3 078	+2,3	+2,4	(2 714)	(+2,0)	(+3,2)	/
3	52,7	(2 240)	(+0,3)	(-3,1)	(2 037)	(+3,2)	(-1,1)	/
4	9,1	(2 474)	(-16,2)	/	(2 385)	(-1,5)	/	/
5	/	/	/	/	/	/	/	/
<b>Männer</b>	<b>44,0</b>	<b>/</b>	<b>/</b>	<b>/</b>	<b>/</b>	<b>/</b>	<b>/</b>	<b>/</b>
1	-	-	-	-	-	-	-	-
2	11,5	3 714	-5,6	/	(3 418)	(+4,5)	/	/
3	45,6	(2 379)	(-13,2)	(+0,8)	(2 332)	(+2,1)	(+0,7)	/
4	14,8	(2 943)	(-15,3)	/	(2 875)	(+2,8)	/	/
5	/	/	/	/	/	/	/	/
<b>Frauen</b>	<b>56,0</b>	<b>2 345</b>	<b>+9,9</b>	<b>-2,0</b>	<b>2 001</b>	<b>+1,5</b>	<b>-2,0</b>	<b>/</b>
1	2,1	/	/	/	/	/	/	/
2	29,9	2 886	+5,7	+3,2	2 501	+1,0	+1,6	(385)
3	58,3	(2 155)	(+11,5)	(-5,6)	1 855	+3,6	-3,1	/
4	4,6	(1 304)	(+1,8)	/	1 163	-5,3	/	/
5	5,0	(782)	(-2,0)	/	(759)	(-4,3)	/	/

Anmerkung Seite 118



Noch: **5. Durchschnittliche Verdienste und Arbeitszeiten der Arbeitnehmerinnen und Arbeitnehmer im Produzierenden Gewerbe und im Dienstleistungsbereich\*) im II. Quartal 2010 nach Geschlecht und Leistungsgruppen**

Noch: **5.2 Teilzeitbeschäftigte nach Wirtschaftsabschnitten**

Geschlecht Leistungs- gruppe	Anteil der Arbeit- nehmer/- innen an übergeord- neter Zusammen- fassung	Bezahlte Wochenarbeitszeit			Bruttostundenverdienst					
					insgesamt			ohne Sonderzahlungen		
		II. Quartal 2010	Veränderung II. Quartal 2010 gegenüber dem		II. Quartal 2010	Veränderung II. Quartal 2010 gegenüber dem		II. Quartal 2010	Veränderung II. Quartal 2010 gegenüber dem	
			Vorquartal	entsprechen- den Vorjahres- quartal		Vorquartal	entsprechen- den Vorjahres- quartal		Vorquartal	entsprechen- den Vorjahres- quartal
	%	Stunden		%	EUR		%	EUR		%

**C Verarbeitendes Gewerbe**

Insgesamt	7,2	24,6	+0,8	+2,2	17,73	+10,6	+3,2	15,78	+1,8	+2,6
1	4,5	25,4	+2,8	+4,5	41,61	+16,8	+5,3	33,55	+2,5	+3,7
2	13,5	24,5	+0,8	+3,4	25,75	+9,9	+1,0	22,42	-0,3	+1,2
3	44,3	24,5	+1,2	+2,1	16,85	+10,7	+0,3	15,14	+1,7	-0,2
4	20,9	25,7	+1,2	+2,0	13,51	+7,1	+4,7	12,47	+1,9	+5,1
5	16,8	23,5	-1,7	+0,9	12,25	+7,4	+5,6	11,29	+1,9	+3,9
Männer	13,0	25,1	+1,2	+3,7	21,33	+14,4	+6,6	18,56	+4,8	+5,0
1	9,6	(26,3)	(+6,5)	(+5,6)	(44,49)	(+19,7)	(+8,5)	34,70	+3,0	+1,4
2	11,1	26,7	+1,9	-0,4	30,15	+7,7	+1,4	26,52	+2,4	+1,5
3	37,2	26,0	-1,1	+0,8	(20,43)	/	(-0,5)	(17,86)	/	(-1,1)
4	18,7	25,6	+11,3	+9,9	16,84	x	x	15,47	x	x
5	23,4	22,1	-3,1	+4,2	10,84	+3,8	+5,6	10,32	+0,2	+4,9
Frauen	87,0	24,6	+0,8	+2,1	17,19	+9,8	+2,4	15,35	+1,2	+2,1
1	3,7	25,1	+1,6	+3,7	40,46	+15,5	+3,5	33,08	+2,1	+4,1
2	13,9	24,2	+0,4	+3,4	25,17	+10,2	+1,0	21,88	-0,7	+1,2
3	45,4	24,4	+1,7	+2,5	16,38	+9,2	+0,4	14,78	+0,5	-0,1
4	21,2	25,7	-	+1,2	13,07	+5,9	+3,2	12,07	+0,8	+3,3
5	15,8	23,8	-1,2	-	12,55	+8,7	+6,0	11,49	+2,6	+4,0

**D Energieversorgung**

Insgesamt	0,4	25,0	+2,6	+2,9	26,77	+9,4	+5,3	22,66	+1,4	+3,7
1	6,9	27,2	+3,8	+6,7	43,24	+23,3	+1,4	33,45	+1,6	+4,0
2	35,0	24,6	+0,8	+1,7	28,50	+5,9	+3,1	24,80	+2,4	+4,1
3	46,0	25,4	+3,3	+2,8	25,26	+10,0	+5,7	21,31	+1,3	+1,5
4	8,3	24,4	+4,7	+5,2	17,88	+6,2	+3,3	15,54	+0,6	+1,7
5	3,8	22,6	+6,6	+5,6	/	/	/	(12,65)	(-2,5)	(-1,2)
Männer	13,1	29,5	+0,3	+3,5	29,23	+16,4	+14,4	24,50	+3,8	+4,5
1	6,8	31,1	-0,3	/	44,51	+19,6	/	34,98	-2,1	/
2	34,8	(27,1)	(-0,7)	(+5,4)	30,04	+9,8	+12,0	26,34	+3,9	+5,4
3	49,8	31,9	+1,6	+4,6	28,38	+21,3	x	23,24	+4,6	+4,4
4	8,1	(24,6)	(-1,6)	/	17,11	-0,3	/	(15,59)	(+0,6)	/
5	.	.	.	.	.	.	.	.	.	.
Frauen	86,9	24,4	+3,0	+2,5	26,32	+8,1	+3,7	22,32	+0,9	+3,4
1	6,9	26,6	+3,9	+6,8	43,02	+23,8	+2,2	33,18	+2,2	+5,4
2	35,0	24,3	+1,3	+1,3	28,24	+5,3	+1,8	24,54	+2,0	+3,8
3	45,5	24,3	+3,4	+2,1	24,59	+7,6	+2,7	20,90	+0,6	+0,7
4	8,3	24,4	+5,6	+6,1	(18,00)	(+7,3)	(+3,9)	15,54	+0,6	+1,9
5	4,3	22,6	+6,1	+6,1	/	/	/	(12,72)	(-2,5)	(-1,9)

**E Wasserversorgung; Abwasser- und Abfallentsorgung und Beseitigung von Umweltverschmutzungen**

Insgesamt	0,3	24,1	+0,4	+1,3	(16,73)	(+3,4)	(+3,4)	(16,05)	(+0,6)	(+2,9)
1	/	/	/	/	/	/	/	/	/	/
2	20,5	(24,5)	(+1,2)	(-3,5)	(20,61)	(-2,0)	(+0,5)	(19,73)	(-4,9)	(-0,4)
3	49,0	24,0	+1,3	+6,7	17,32	+4,3	-0,3	16,82	+2,7	+0,5
4	11,1	23,4	+3,5	-3,7	15,56	+13,0	x	14,40	+6,9	x
5	16,6	24,1	-5,9	-3,6	(9,95)	(-1,0)	(+1,3)	(9,69)	(-2,0)	(+0,9)
Männer	13,6	(25,5)	(-6,9)	(-1,9)	/	/	/	(14,89)	/	(+3,8)
1	/	/	/	/	/	/	/	/	/	/
2	9,6	31,4	+2,3	+19,4	27,93	+4,8	-3,9	27,25	+2,8	+0,2
3	30,3	26,9	+1,9	+10,7	14,71	-2,6	-8,7	14,60	-1,6	-8,2
4	/	/	/	/	/	/	/	/	/	/
5	35,3	/	/	/	9,07	-5,2	-5,3	9,00	-5,8	-5,1
Frauen	86,4	23,9	+1,3	+1,3	(16,99)	(+4,0)	(+4,0)	(16,25)	(+0,9)	(+3,2)
1	/	/	/	/	/	/	/	/	/	/
2	22,2	(24,0)	(+1,3)	(-5,5)	(19,96)	(-2,7)	(+0,3)	(19,06)	(-5,7)	(-1,1)
3	52,0	23,7	+0,4	+5,8	17,60	+5,3	+1,0	17,05	+3,4	+1,7
4	9,7	23,1	+6,0	-4,9	16,23	+7,6	x	14,83	-0,1	x
5	13,6	24,6	+0,4	+1,7	(10,29)	(+1,4)	(+4,5)	(9,95)	(-0,1)	(+3,4)

Noch: **5. Durchschnittliche Verdienste und Arbeitszeiten der Arbeitnehmerinnen und Arbeitnehmer im Produzierenden Gewerbe und im Dienstleistungsbereich\*) im II. Quartal 2010 nach Geschlecht und Leistungsgruppen**

Noch: **5.2 Teilzeitbeschäftigte nach Wirtschaftsabschnitten**

Geschlecht —— Leistungs- gruppe	Anteil der Arbeit- nehmer/ -innen an übergeord- neter Zusammen- fassung	Bruttomonatsverdienst						Sonder- zahlungen	
		insgesamt				ohne Sonderzahlungen			
		II. Quartal 2010	Veränderung II. Quartal 2010 gegenüber dem		II. Quartal 2010	Veränderung II. Quartal 2010 gegenüber dem			
			Vorquartal	entsprechen- den Vorjahres- quartal		Vorquartal	entsprechen- den Vorjahres- quartal		
	%	EUR	%		EUR	%		EUR	

**C Verarbeitendes Gewerbe**

Insgesamt	7,2	1 898	+11,5	+5,4	1 688	+2,6	+4,8	(210)
1	4,5	(4 601)	(+20,4)	(+10,1)	3 709	+5,5	+8,4	/
2	13,5	2 741	+10,7	+4,2	2 387	+0,4	+4,5	(354)
3	44,3	1 796	+12,1	+2,5	1 613	+2,9	+2,0	(182)
4	20,9	1 506	+8,3	+6,7	1 390	+3,0	+7,2	/
5	16,8	1 250	+5,5	+6,4	1 151	—	+4,5	(99)
Männer	13,0	(2 326)	(+15,8)	(+10,4)	2 024	+6,0	+8,8	/
1	9,6	/	/	/	(3 963)	(+9,5)	(+7,1)	/
2	11,1	3 498	+9,9	+1,1	3 077	+4,5	+1,1	/
3	37,2	(2 305)	(+20,7)	(+0,1)	(2 015)	(+9,2)	(-0,4)	/
4	18,7	(1 873)	x	x	(1 721)	x	x	/
5	23,4	(1 040)	(+0,6)	(+9,8)	(990)	(-2,9)	(+9,2)	/
Frauen	87,0	1 834	+10,6	+4,4	1 638	+1,9	+4,1	196
1	3,7	4 417	+17,5	+7,6	3 612	+3,9	+8,2	(805)
2	13,9	2 651	+10,9	+4,8	2 305	-0,2	+5,1	(346)
3	45,4	1 733	+10,9	+2,8	1 564	+2,2	+2,4	(169)
4	21,2	1 457	+5,8	+4,1	1 346	+0,7	+4,2	/
5	15,8	1 297	+7,3	+6,1	1 187	+1,3	+4,0	(110)

**D Energieversorgung**

Insgesamt	0,4	2 913	+12,3	+8,4	2 466	+4,0	+6,8	/
1	6,9	5 107	+27,7	+8,0	3 951	+5,3	+10,9	(1 156)
2	35,0	3 051	+7,0	+4,9	2 655	+3,4	+5,9	/
3	46,0	2 783	+13,4	+8,5	2 348	+4,4	+4,2	(435)
4	8,3	(1 898)	(+11,5)	(+8,7)	1 650	+5,6	+7,1	/
5	3,8	/	/	/	(1 241)	(+4,1)	(+4,1)	/
Männer	13,1	(3 752)	(+17,1)	(+18,5)	(3 145)	(+4,3)	(+8,2)	(607)
1	6,8	6 015	+19,3	/	4 728	-2,4	/	1 287
2	34,8	/	/	/	/	/	/	/
3	49,8	3 934	+23,1	x	3 222	+6,2	+9,1	(712)
4	8,1	/	/	/	/	/	/	/
5	.	.	.	.	.	.	.	.
Frauen	86,9	2 787	+11,3	+6,3	2 364	+3,9	+6,1	/
1	6,9	4 973	+28,7	+9,4	3 836	+6,3	+12,8	(1 137)
2	35,0	2 977	+6,5	+2,8	2 588	+3,3	+4,9	/
3	45,5	2 593	+11,3	+4,6	2 204	+4,1	+2,6	/
4	8,3	(1 909)	(+13,6)	(+10,3)	1 648	+6,5	+8,1	/
5	4,3	/	/	/	(1 248)	(+3,3)	(+4,1)	/

**E Wasserversorgung; Abwasser- und Abfallentsorgung und Beseitigung von Umweltverschmutzungen**

Insgesamt	0,3	(1 751)	(+3,8)	(+4,7)	(1 680)	(+1,0)	(+4,2)	/
1	/	/	/	/	/	/	/	/
2	20,5	(2 195)	(-0,5)	(-3,0)	(2 101)	(-3,4)	(-3,9)	/
3	49,0	1 803	+5,4	+6,4	1 750	+3,7	+7,2	/
4	11,1	1 581	+17,0	x	1 464	+10,7	x	/
5	16,6	(1 044)	(-6,7)	(-2,1)	(1 017)	(-7,6)	(-2,5)	/
Männer	13,6	/	/	/	/	/	/	/
1	/	/	/	/	/	/	/	/
2	9,6	(3 805)	(+7,1)	(+14,5)	(3 713)	(+5,0)	(+19,4)	(92)
3	30,3	(1 718)	(-0,8)	(+1,2)	(1 705)	(+0,3)	(+1,7)	/
4	/	/	/	/	/	/	/	/
5	35,3	/	/	/	/	/	/	/
Frauen	86,4	1 763	+5,3	+5,4	1 685	+2,1	+4,6	/
1	/	/	/	/	/	/	/	/
2	22,2	(2 086)	(-1,2)	(-4,8)	(1 991)	(-4,3)	(-6,3)	/
3	52,0	1 811	+5,9	+6,9	1 754	+4,0	+7,5	/
4	9,7	1 629	+14,0	x	1 489	+5,9	x	/
5	13,6	(1 098)	(+1,8)	(+6,0)	(1 062)	(+0,3)	(+4,9)	/

Anmerkung Seite 118

Noch: **5. Durchschnittliche Verdienste und Arbeitszeiten der Arbeitnehmerinnen und Arbeitnehmer im Produzierenden Gewerbe und im Dienstleistungsbereich\*) im II. Quartal 2010 nach Geschlecht und Leistungsgruppen**

Noch: **5.2 Teilzeitbeschäftigte nach Wirtschaftsabschnitten**

Geschlecht —— Leistungs- gruppe	Anteil der Arbeit- nehmer/- innen an übergeord- neter Zusammen- fassung	Bezahlte Wochenarbeitszeit			Bruttostundenverdienst					
					insgesamt			ohne Sonderzahlungen		
		II. Quartal 2010	Veränderung II. Quartal 2010 gegenüber dem		II. Quartal 2010	Veränderung II. Quartal 2010 gegenüber dem		II. Quartal 2010	Veränderung II. Quartal 2010 gegenüber dem	
			Vorquartal	entsprechen- den Vorjahres- quartal		Vorquartal	entsprechen- den Vorjahres- quartal		Vorquartal	entsprechen- den Vorjahres- quartal
	%	Stunden	%		EUR	%		EUR	%	
F Baugewerbe										
Insgesamt	1,0	20,0	+1,3	−0,9	15,94	+5,9	+0,3	15,09	+1,6	+1,2
1	/	/	/	/	/	/	/	/	/	/
2	14,3	(21,7)	(−0,9)	(+4,8)	(20,59)	(+2,6)	(+0,9)	(19,93)	(−)	(+1,3)
3	49,1	(21,1)	(+1,0)	(−2,8)	16,04	+7,7	+6,0	14,99	+2,6	+6,2
4	22,4	(19,5)	(+3,2)	(+6,6)	(12,93)	(+0,7)	(−5,6)	12,30	−3,8	−6,5
5	12,1	(14,7)	(+0,7)	(−10,9)	(10,27)	(+6,5)	(+8,9)	9,84	+3,3	+8,6
Männer	/	/	/	/	/	/	/	/	/	/
1	/	/	/	/	/	/	/	/	/	/
2	14,5	19,0	+1,6	−1,6	/	/	/	/	/	/
3	41,3	/	/	/	(15,41)	/	(−2,8)	(14,18)	/	(−2,3)
4	25,4	/	/	/	11,78	+5,1	+6,0	11,77	+5,0	+7,2
5	2,0	(27,8)	/	/	10,94	/	/	10,81	/	/
Frauen	89,8	20,0	−	−2,0	15,72	+7,1	+1,9	14,85	+2,6	+2,3
1	0,5	/	/	/	(34,48)	/	(−6,4)	(32,43)	/	/
2	14,2	(22,0)	(−1,3)	(+5,8)	(20,48)	(+3,8)	(+1,4)	(19,77)	(+0,8)	(+1,8)
3	50,0	(21,3)	(+0,5)	(−3,6)	16,10	+9,0	+6,8	15,05	+4,0	+7,0
4	22,0	(18,9)	(−1,0)	(+3,3)	(13,12)	(+1,5)	(−7,3)	12,39	−3,7	−8,4
5	13,2	14,5	−	−11,0	(10,25)	(+6,8)	(+8,8)	(9,81)	(+3,2)	(+8,4)
G – S Dienstleistungsbereich										
Insgesamt	91,1	23,5	+0,6	+0,8	16,61	+3,7	+1,2	15,84	+0,6	+1,2
1	5,7	24,6	−	+0,8	28,32	+3,5	+0,3	27,07	+1,2	+0,9
2	19,4	25,0	+0,4	+0,8	21,60	+2,8	+1,0	20,82	+0,7	+1,4
3	38,6	23,5	+0,4	+0,9	16,61	+4,0	+0,9	15,75	+0,5	+0,7
4	18,1	23,1	+0,4	−	13,00	+5,6	+1,4	12,19	+0,7	+1,2
5	18,1	22,0	+1,4	+0,9	10,17	+2,6	+2,0	9,83	+0,9	+1,9
Männer	13,3	24,3	+0,4	−	16,36	+3,7	+1,4	15,62	+1,4	+1,5
1	12,1	24,5	+0,4	−0,4	28,59	+3,9	+1,0	27,24	+2,2	+1,2
2	15,3	26,3	+0,8	+1,2	23,36	+2,4	+2,2	22,22	−0,3	+2,7
3	20,8	26,1	+0,8	+0,8	17,13	+3,3	+1,5	16,18	+0,6	+1,2
4	20,7	23,5	−0,4	−3,7	12,26	+4,0	+2,2	11,72	+1,0	+1,7
5	31,0	22,4	+0,4	+1,4	9,38	+3,4	+1,6	9,14	+2,0	+1,9
Frauen	86,7	23,4	+0,4	+0,9	16,65	+3,7	+1,1	15,88	+0,6	+1,2
1	4,8	24,7	+0,4	+1,2	28,21	+3,3	+0	27,01	+0,9	+0,8
2	20,1	24,8	+0,4	+0,8	21,38	+2,9	+0,8	20,65	+0,8	+1,3
3	41,3	23,3	+0,4	+0,9	16,56	+4,0	+0,8	15,71	+0,5	+0,6
4	17,7	23,1	+0,9	+1,3	13,14	+5,9	+1,3	12,27	+0,5	+1,2
5	16,1	21,8	+0,9	+0,5	10,40	+2,4	+2,1	10,04	+0,5	+1,9
G Handel; Instandhaltung und Reparatur von Kraftfahrzeugen										
Insgesamt	15,2	23,6	+1,7	+1,5	14,69	+9,2	+1,2	13,22	+0,5	+1,5
1	1,2	(24,0)	(+4,8)	(+10,6)	(33,06)	(+6,8)	(−2,7)	(29,06)	(+2,9)	(−1,0)
2	6,7	23,9	+1,3	−0,8	20,83	+4,9	−0,9	19,19	−0,1	+1,6
3	43,3	24,0	+1,7	+1,3	15,64	+8,7	+1,0	14,15	+0,4	+1,1
4	30,5	24,4	+0,8	+0,8	13,77	+13,1	+2,2	12,13	+0,6	+1,8
5	18,4	21,3	+4,4	+4,4	10,05	+5,5	+0,1	9,27	+0,4	+1,4
Männer	11,8	23,1	+3,1	+4,5	(13,54)	(+6,0)	(−3,1)	(12,48)	(+1,1)	(−1,6)
1	/	/	/	/	/	/	/	/	/	/
2	6,7	(25,4)	(+8,1)	(+6,3)	(24,14)	(+6,0)	(−17,4)	(21,59)	(−3,1)	(−9,3)
3	21,2	27,5	+1,1	−1,1	17,18	+7,4	−1,3	15,77	+2,7	−0,1
4	15,0	25,1	+2,9	+3,7	12,60	+5,8	−5,5	11,35	−3,4	−6,3
5	55,2	20,6	+3,5	+7,3	8,93	+6,3	+2,1	8,64	+3,7	+3,6
Frauen	88,2	23,7	+1,7	+1,3	14,84	+9,6	+1,9	13,32	+0,4	+2,0
1	1,1	(24,6)	(+3,8)	(+8,4)	(28,85)	(+10,3)	(+1,2)	(25,95)	(+4,4)	(+6,4)
2	6,7	23,7	+0,4	−1,7	20,35	+4,4	+1,2	18,84	−	+2,7
3	46,2	23,7	+1,3	+1,3	15,53	+8,8	+1,2	14,03	+0,3	+1,0
4	32,5	24,4	+0,8	+0,8	13,84	+13,6	+2,6	12,18	+0,8	+2,4
5	13,5	21,7	+4,3	+3,3	10,63	+5,0	−	9,59	−1,2	+0,8

Noch: **5. Durchschnittliche Verdienste und Arbeitszeiten der Arbeitnehmerinnen und Arbeitnehmer im Produzierenden Gewerbe und im Dienstleistungsbereich\*) im II. Quartal 2010 nach Geschlecht und Leistungsgruppen**

Noch: **5.2 Teilzeitbeschäftigte nach Wirtschaftsabschnitten**

Geschlecht — Leistungs- gruppe	Anteil der Arbeit- nehmer/- innen an übergeord- neter Zusammen- fassung	Bruttomonatsverdienst						Sonder- zahlungen
		insgesamt			ohne Sonderzahlungen			
		II. Quartal 2010	Veränderung II. Quartal 2010 gegenüber dem		II. Quartal 2010	Veränderung II. Quartal 2010 gegenüber dem		
			Vorquartal	entsprechen- den Vorjahres- quartal		Vorquartal	entsprechen- den Vorjahres- quartal	
	%	EUR	%		EUR	%		EUR
F Baugewerbe								
Insgesamt	1,0	(1 384)	(+7,3)	(−0,6)	(1 310)	(+2,9)	(+0,3)	/
1	/	/	/	/	/	/	/	/
2	14,3	(1 942)	(+1,6)	(+6,0)	(1 880)	(−0,9)	(+6,4)	/
3	49,1	(1 472)	(+8,6)	(+3,0)	(1 375)	(+3,5)	(+3,2)	/
4	22,4	/	/	/	/	/	/	/
5	12,1	(655)	(+7,4)	(−3,4)	(627)	(+3,8)	(−3,8)	/
Männer	/	/	/	/	/	/	/	/
1	/	/	/	/	/	/	/	/
2	14,5	(1 788)	(−6,3)	(−4,0)	(1 782)	(−5,4)	(−3,7)	/
3	41,3	/	/	/	/	/	/	/
4	25,4	/	/	/	/	/	/	/
5	2,0	1 319	/	/	1 304	/	/	/
Frauen	89,8	(1 365)	(+6,9)	(−0,4)	(1 289)	(+2,4)	(−)	/
1	0,5	/	/	/	/	/	/	/
2	14,2	(1 960)	(+2,6)	(+7,2)	(1 891)	(−0,5)	(+7,6)	/
3	50,0	(1 488)	(+9,3)	(+2,7)	(1 392)	(+4,3)	(+2,9)	/
4	22,0	/	/	/	/	/	/	/
5	13,2	(644)	(+6,4)	(−3,3)	(616)	(+2,7)	(−3,6)	/
G – S Dienstleistungsbereich								
Insgesamt	91,1	1 697	+0,7	+2,0	1 618	+1,2	+2,0	79
1	5,7	3 031	+3,8	+1,1	2 898	+1,6	+1,7	/
2	19,4	2 342	+3,2	+1,7	2 257	+1,0	+2,1	(84)
3	38,6	1 697	+4,6	+1,8	1 609	+1,1	+1,6	88
4	18,1	1 307	+6,2	+1,7	1 225	+1,2	+1,6	(82)
5	18,1	970	+3,6	+2,9	938	+1,8	+2,7	(32)
Männer	13,3	1 725	+4,1	+1,4	1 646	+1,7	+1,5	(78)
1	12,1	3 039	+4,1	+0,6	2 895	+2,4	+0,7	/
2	15,3	2 667	+2,9	+3,5	2 538	+0,3	+4,0	/
3	20,8	1 944	+4,2	+2,6	1 837	+1,5	+2,3	(107)
4	20,7	1 252	+3,5	−1,6	1 197	+0,5	−2,0	/
5	31,0	914	+4,0	+3,0	890	+2,5	+3,2	/
Frauen	86,7	1 693	+4,3	+2,0	1 614	+1,1	+2,1	79
1	4,8	3 028	+3,7	+1,4	2 899	+1,2	+2,1	/
2	20,1	2 304	+3,3	+1,5	2 224	+1,1	+1,9	(79)
3	41,3	1 678	+4,6	+1,8	1 591	+1,0	+1,5	86
4	17,7	1 316	+6,6	+2,2	1 230	+1,2	+2,2	(86)
5	16,1	987	+3,6	+2,8	952	+1,7	+2,6	(35)
G Handel; Instandhaltung und Reparatur von Kraftfahrzeugen								
Insgesamt	15,2	1 507	+11,0	+2,8	1 357	+2,2	+3,1	(150)
1	1,2	(3 452)	(+12,3)	(+7,7)	(3 035)	(+8,2)	(+9,7)	/
2	6,7	2 159	+5,9	−1,8	1 989	+0,8	+0,6	/
3	43,3	1 628	+10,1	+2,3	1 473	+1,7	+2,3	(156)
4	30,5	1 461	+14,1	+3,1	1 287	+1,3	+2,8	(174)
5	18,4	(932)	(+10,2)	(+4,7)	(859)	(+4,8)	(+6,0)	/
Männer	11,8	(1 356)	(+9,2)	(+1,0)	(1 250)	(+4,2)	(+2,6)	/
1	/	/	/	/	/	/	/	/
2	6,7	(2 663)	(+14,6)	(−12,3)	(2 381)	(+4,8)	(−3,7)	/
3	21,2	2 050	+8,4	−2,4	1 882	+3,6	−1,3	/
4	15,0	1 374	+8,9	−2,0	1 237	−0,6	−2,8	/
5	55,2	(798)	(+10,1)	(+9,5)	(773)	(+7,5)	(+11,2)	/
Frauen	88,2	1 527	+11,2	+3,1	1 371	+1,9	+3,2	156
1	1,1	(3 082)	(+14,6)	(+9,4)	(2 773)	(+8,4)	(+15,1)	/
2	6,7	2 092	+4,4	−0,7	1 937	+0,1	+0,8	/
3	46,2	1 603	+10,5	+2,5	1 448	+1,8	+2,4	(155)
4	32,5	1 466	+14,3	+3,4	1 290	+1,5	+3,1	(177)
5	13,5	(1 005)	(+10,2)	(+3,5)	(906)	(+3,5)	(+4,4)	/

Anmerkung Seite 118

Noch: **5. Durchschnittliche Verdienste und Arbeitszeiten der Arbeitnehmerinnen und Arbeitnehmer im Produzierenden Gewerbe und im Dienstleistungsbereich\*) im II. Quartal 2010 nach Geschlecht und Leistungsgruppen**

Noch: **5.2 Teilzeitbeschäftigte nach Wirtschaftsabschnitten**

Geschlecht — Leistungs- gruppe	Anteil der Arbeit- nehmer/- innen an übergeord- neter Zusammen- fassung	Bezahlte Wochenarbeitszeit			Bruttostundenverdienst					
					insgesamt			ohne Sonderzahlungen		
		II. Quartal 2010	Veränderung II. Quartal 2010 gegenüber dem		II. Quartal 2010	Veränderung II. Quartal 2010 gegenüber dem		II. Quartal 2010	Veränderung II. Quartal 2010 gegenüber dem	
			Vorquartal	entsprechen- den Vorjahres- quartal		Vorquartal	entsprechen- den Vorjahres- quartal		Vorquartal	entsprechen- den Vorjahres- quartal
	%	Stunden		%	EUR		%	EUR		%

**H Verkehr und Lagerei**

Insgesamt	3,6	22,5	-0,6	-1,1	16,56	+10,2	+4,8	15,03	+2,7	+5,2
1	1,6	25,8	+0,8	-4,1	42,19	+9,0	-8,9	(38,83)	(+2,2)	(-6,9)
2	5,1	24,2	+1,3	-2,0	(24,93)	(+6,5)	(-2,2)	(21,92)	(-3,5)	(-1,0)
3	30,3	23,7	+1,3	+1,7	17,72	+8,2	-0,3	15,84	-0,3	+1,2
4	40,1	20,3	+0,5	+0,5	16,08	+8,6	+2,0	14,78	+1,0	+1,9
5	22,8	23,9	-4,0	-5,2	11,89	+10,3	+11,2	10,97	+5,8	+9,6
Männer	32,8	24,6	-1,2	-2,8	16,25	+13,6	+8,0	14,94	+6,9	+9,5
1	1,6	/	/	/	62,62	+10,1	-2,3	58,91	+5,8	+0,2
2	3,1	(27,1)	(+1,5)	(-5,9)	(35,70)	(+5,1)	(-11,7)	/	/	/
3	22,8	25,3	+2,8	+5,4	18,34	+7,8	-2,2	16,48	+0,1	+1,1
4	32,9	23,8	-0,4	-3,3	15,40	+10,8	+2,7	14,14	+3,7	+2,7
5	39,6	24,6	-3,5	-5,7	(11,87)	x	x	(11,14)	x	x
Frauen	67,2	21,4	+0,5	+0,5	16,73	+8,1	+2,8	15,09	+0,1	+2,7
1	1,6	24,7	-0,8	-3,9	(30,86)	(+14,1)	(+2,7)	(27,69)	(+4,1)	(+6,2)
2	6,2	23,5	+1,3	-1,7	21,91	+7,8	+0,6	19,02	-2,7	-1,6
3	34,0	23,2	+0,9	+0,4	17,50	+8,4	+0,5	15,61	-0,4	+1,4
4	43,5	19,1	+1,1	+1,1	16,39	+7,7	+1,9	15,08	+0,1	+1,8
5	14,7	23,1	-2,9	-2,9	11,90	+3,7	+5,4	10,73	-0,4	+2,9

**I Gastgewerbe**

Insgesamt	2,7	25,6	+2,5	+1,0	9,36	+1,8	-	9,14	+0,6	-
1	/	/	/	/	/	/	/	/	/	/
2	2,0	27,7	+3,7	+7,4	(16,17)	/	(-0,4)	(15,06)	(+1,5)	(-2,3)
3	14,6	24,3	-	+3,4	(11,64)	(+5,1)	(+0,3)	11,18	+2,0	+0,4
4	46,2	25,3	+3,3	-	9,08	+2,4	+1,8	8,95	+1,5	+2,3
5	36,6	(26,3)	(+2,3)	(+0,8)	8,33	+2,0	+0,5	8,14	+0,5	-0,1
Männer	27,4	26,4	+5,6	+0,8	9,04	+2,3	+0,9	8,92	+1,4	+0,6
1	0,7	/	/	/	/	/	/	/	/	/
2	0,5	/	/	/	(15,64)	/	/	(15,27)	/	/
3	11,5	(23,9)	(+9,1)	(+10,6)	(11,34)	(+6,8)	(+0,4)	(11,12)	(+5,6)	(-1,2)
4	43,3	25,3	+3,7	-8,7	(9,19)	(+2,1)	(+3,8)	(9,14)	(+1,8)	(+4,3)
5	43,9	(28,1)	(+6,4)	(+6,0)	8,19	+2,0	+1,4	8,04	+0,9	+0,6
Frauen	72,6	25,3	1,6	1,2	9,49	+1,6	-0,3	9,22	+0,2	-0,2
1	0,5	/	/	/	/	/	/	(21,36)	(-1,2)	(-4,5)
2	2,6	(27,5)	(+3,8)	(+4,2)	(16,22)	/	(-0,4)	(15,05)	(+1,7)	(-2,0)
3	15,7	24,4	-2,4	+1,2	(11,72)	(+4,6)	(+0,2)	(11,19)	(+1,0)	(+0,7)
4	47,3	25,3	+2,8	+2,8	9,04	+2,4	+1,1	8,88	+1,4	+1,5
5	33,9	25,5	+0,4	-1,5	8,41	+1,8	+0,2	8,20	+0,2	-0,4

**J Information und Kommunikation**

Insgesamt	1,6	23,4	-0,9	-2,4	22,32	+8,6	+2,2	19,59	+2,1	+1,1
1	6,8	(26,8)	(+1,5)	(-5,0)	(37,03)	(+8,5)	(+2,0)	(31,60)	(-0,3)	(-4,2)
2	21,9	25,3	-	-3,1	29,43	+7,2	+3,2	25,18	+0,5	+2,5
3	40,1	24,3	-1,6	-0,8	21,14	+6,4	+4,9	18,70	+0,1	+4,8
4	19,4	21,5	+0,9	-1,4	14,52	+6,8	+6,1	13,29	+3,3	+7,2
5	11,8	(18,2)	(-9,0)	(-4,2)	11,93	+8,5	+6,7	11,16	+3,5	+6,5
Männer	19,8	23,9	-1,6	-9,1	24,24	+5,9	+1,5	21,37	+4,1	-1,8
1	10,6	31,0	+0,6	-3,7	/	/	/	/	/	/
2	22,8	27,4	-1,4	-6,8	32,39	+2,2	+5,0	27,32	-1,1	+2,9
3	24,7	27,0	-5,6	-4,3	23,57	+3,8	+13,0	20,75	+0,8	+9,3
4	22,0	/	/	/	(15,18)	/	/	(14,16)	/	/
5	19,9	(16,2)	(-10,5)	(-13,4)	(11,42)	(+5,2)	(+14,8)	11,21	+5,5	+14,9
Frauen	80,2	23,3	-0,9	-0,4	21,84	+9,4	+3,1	19,14	+1,6	+3,0
1	5,9	(24,9)	(+0,8)	(-)	(38,20)	(+11,7)	(+1,5)	(31,94)	(-3,3)	(-2,4)
2	21,7	24,7	-	-1,6	28,58	+9,0	+3,1	24,56	+1,1	+2,9
3	43,9	23,9	-1,2	-	20,76	+7,1	+3,6	18,37	-	+4,2
4	18,7	21,9	-0,5	-0,9	(14,34)	(+4,9)	(+1,1)	13,06	+1,7	+2,5
5	9,7	(19,2)	(-7,2)	(-)	(12,15)	(+10,0)	(+4,7)	11,14	+2,9	+3,8

Noch: **5. Durchschnittliche Verdienste und Arbeitszeiten der Arbeitnehmerinnen und Arbeitnehmer im Produzierenden Gewerbe und im Dienstleistungsbereich\*) im II. Quartal 2010 nach Geschlecht und Leistungsgruppen**

Noch: **5.2 Teilzeitbeschäftigte nach Wirtschaftsabschnitten**

Geschlecht — Leistungs- gruppe	Anteil der Arbeit- nehmer/- innen an übergeord- neter Zusammen- fassung	Bruttomonatsverdienst						Sonder- zahlungen
		insgesamt			ohne Sonderzahlungen			
		II. Quartal 2010	Veränderung II. Quartal 2010 gegenüber dem		II. Quartal 2010	Veränderung II. Quartal 2010 gegenüber dem		
			Vorquartal	entsprechen- den Vorjahres- quartal		Vorquartal	entsprechen- den Vorjahres- quartal	
	%	EUR	%		EUR	%		EUR
H Verkehr und Lagerei								
Insgesamt	3,6	1 616	+9,6	+3,7	1 467	+2,1	+4,1	(149)
1	1,6	(4 721)	(+9,5)	(−12,8)	(4 345)	(+2,7)	(−10,9)	/
2	5,1	(2 619)	(+7,9)	(−4,4)	(2 302)	(−2,3)	(−3,2)	/
3	30,3	1 825	+9,4	+1,4	1 631	+0,8	+3,0	(193)
4	40,1	1 420	+9,1	+2,5	1 306	+1,6	+2,4	(114)
5	22,8	(1 236)	(+6,1)	(+5,6)	(1 140)	(+1,7)	(+3,9)	/
Männer	32,8	1 737	+12,2	+5,1	1 597	+5,6	+6,5	/
1	1,6	/	/	/	/	/	/	/
2	3,1	/	/	/	/	/	/	/
3	22,8	(2 012)	(+10,5)	(+2,9)	(1 809)	(+2,7)	(+6,5)	/
4	32,9	(1 591)	(+10,2)	(−0,7)	(1 460)	(+3,0)	(−0,8)	/
5	39,6	(1 268)	x	x	(1 190)	x	x	/
Frauen	67,2	1 557	+8,6	+3,1	1 404	+0,5	+2,9	(153)
1	1,6	(3 307)	(+12,9)	(−1,4)	(2 968)	(+3,1)	(+2,0)	/
2	6,2	2 235	+9,3	−1,1	1 940	−1,4	−3,1	/
3	34,0	1 763	+9,2	+1,1	1 573	+0,3	+1,9	(190)
4	43,5	1 358	+8,7	+3,1	1 249	+1,1	+3,0	(108)
5	14,7	1 193	+0,6	+2,2	(1 075)	(−3,4)	(−0,2)	/
I Gastgewerbe								
Insgesamt	2,7	1 041	+4,3	+1,0	1 016	+3,1	+1,0	/
1	/	/	/	/	/	/	/	/
2	2,0	/	/	/	/	/	/	/
3	14,6	(1 227)	(+5,1)	(+3,7)	(1 178)	(+1,9)	(+3,8)	/
4	46,2	1 000	+5,8	+1,9	985	+4,9	+2,4	/
5	36,6	(954)	(+4,4)	(+1,4)	(932)	(+2,8)	(+0,8)	/
Männer	27,4	1 037	+8,0	+1,5	1 023	+7,1	+1,1	/
1	0,7	(1 964)	(−2,7)	(+1,4)	1 951	−3,4	+0,9	/
2	0,5	(2 068)	/	/	(2 018)	/	/	/
3	11,5	(1 179)	(+16,6)	(+11,4)	(1 156)	(+15,4)	(+9,7)	/
4	43,3	(1 012)	(+6,1)	(−4,9)	(1 006)	(+5,7)	(−4,5)	/
5	43,9	(998)	(+8,1)	(+7,3)	(980)	(+7,0)	(+6,5)	/
Frauen	72,6	1 042	+2,9	+0,9	1 013	+1,6	+1,0	/
1	0,5	/	/	/	/	/	/	/
2	2,6	/	/	/	/	/	/	/
3	15,7	(1 240)	(+1,9)	(+1,4)	(1 185)	(−1,7)	(+2,1)	/
4	47,3	995	+5,6	+4,2	978	+4,7	+4,7	/
5	33,9	932	+2,4	−1,5	908	+0,7	−2,0	/
J Information und Kommunikation								
Insgesamt	1,6	2 273	+7,6	−0,3	1 994	+1,2	−1,3	(279)
1	6,8	(4 307)	(+9,8)	(−3,1)	(3 675)	(+0,9)	(−9,0)	/
2	21,9	3 232	+7,0	−0,1	2 764	+0,3	−0,8	(468)
3	40,1	2 234	+4,7	+4,1	1 976	−1,5	+4,0	/
4	19,4	(1 358)	(+7,9)	(+4,7)	(1 244)	(+4,5)	(+5,9)	/
5	11,8	(942)	(−1,3)	(+1,8)	(881)	(−5,7)	(+1,6)	/
Männer	19,8	(2 513)	(+4,2)	(−7,9)	(2 215)	(+2,4)	/	/
1	10,6	(4 699)	(+3,1)	(−4,2)	(4 173)	(+7,3)	(−10,2)	/
2	22,8	(3 855)	(+0,8)	(−2,3)	3 252	−2,5	−4,2	/
3	24,7	(2 768)	(−1,7)	(+8,2)	2 436	−4,7	+4,6	/
4	22,0	(1 329)	/	/	(1 239)	/	/	/
5	19,9	(803)	(−6,0)	(−0,6)	(788)	(−5,7)	(−0,5)	/
Frauen	80,2	2 214	+8,7	+2,9	1 940	+0,9	+2,8	(274)
1	5,9	/	/	/	(3 457)	(−2,5)	(−2,5)	/
2	21,7	3 069	+9,3	+1,6	2 637	+1,3	+1,4	(432)
3	43,9	2 160	+6,1	+3,8	1 912	−0,8	+4,4	/
4	18,7	(1 367)	(+4,5)	(+0,2)	(1 245)	(+1,4)	(+1,6)	/
5	9,7	(1 012)	(+1,6)	(+4,9)	(928)	(−4,8)	(+3,9)	/

Anmerkung Seite 118

Noch: **5. Durchschnittliche Verdienste und Arbeitszeiten der Arbeitnehmerinnen und Arbeitnehmer im Produzierenden Gewerbe und im Dienstleistungsbereich\*) im II. Quartal 2010 nach Geschlecht und Leistungsgruppen**

Noch: **5.2 Teilzeitbeschäftigte nach Wirtschaftsabschnitten**

Geschlecht Leistungs- gruppe	Anteil der Arbeit- nehmer/- innen an übergeord- neter Zusammen- fassung	Bezahlte Wochenarbeitszeit			Bruttostundenverdienst					
					insgesamt			ohne Sonderzahlungen		
		II. Quartal 2010	Veränderung II. Quartal 2010 gegenüber dem		II. Quartal 2010	Veränderung II. Quartal 2010 gegenüber dem		II. Quartal 2010	Veränderung II. Quartal 2010 gegenüber dem	
			Vorquartal	entsprechen- den Vorjahres- quartal		Vorquartal	entsprechen- den Vorjahres- quartal		Vorquartal	entsprechen- den Vorjahres- quartal
	%	Stunden	%		EUR	%		EUR	%	

**K Erbringung von Finanz- und Versicherungsdienstleistungen**

Insgesamt	3,7	22,4	-1,1	-0,7	24,55	+19,7	+6,2	20,09	+2,9	+4,5
1	5,0	25,4	+1,2	+1,2	43,88	+29,9	+7,7	31,49	+2,4	+3,5
2	29,7	23,4	-	-	28,36	+16,4	+3,5	23,34	+1,8	+2,5
3	53,2	21,9	+0,5	+0,9	22,05	+18,8	+3,0	18,20	+1,4	+1,8
4	8,1	22,7	-10,6	-12,4	16,84	+16,5	+7,9	15,02	+6,3	+5,6
5	4,0	(17,8)	(-1,7)	(-2,7)	(13,38)	(+9,8)	(+0,8)	12,00	+3,2	+0,4
Männer	5,7	26,2	-9,0	-8,7	(27,25)	/	/	21,08	/	/
1	10,8	29,3	-0,3	+2,8	52,97	+33,5	+11,8	34,08	+0,2	+3,3
2	30,5	29,0	-	+6,6	30,27	+16,0	+3,6	24,56	+1,1	+3,0
3	37,1	25,4	+1,6	-	22,45	+20,4	+8,2	17,98	+1,4	+1,5
4	15,2	22,6	/	/	/	/	/	(12,74)	/	/
5	6,4	21,5	/	/	(12,11)	/	/	(10,90)	/	/
Frauen	94,3	22,2	-	+0,5	24,35	+18,1	+4,5	20,02	+1,9	+3,4
1	4,7	24,9	+1,2	+0,8	42,39	+28,6	+6,5	31,07	+2,6	+3,3
2	29,6	23,1	-	-	28,21	+16,4	+3,5	23,24	+1,8	+2,4
3	54,2	21,7	-	+0,9	22,03	+18,7	+2,8	18,21	+1,4	+1,8
4	7,7	22,8	-1,7	-2,6	17,06	+10,1	+1,4	15,30	+1,7	+1,7
5	3,9	(17,4)	(-3,3)	(-4,4)	(13,54)	(+10,7)	(+2,5)	12,14	+4,3	+1,8

**L Grundstücks- und Wohnungswesen**

Insgesamt	0,3	23,0	+2,2	+0,6	/	/	/	(16,07)	(-0,8)	(+3,5)
1	/	/	/	/	/	/	/	/	/	/
2	/	/	/	/	/	/	/	/	/	/
3	35,3	24,5	-1,2	-0,4	19,55	+12,2	+2,9	17,04	+1,5	+0,7
4	22,6	22,9	+6,0	-5,4	/	/	/	(11,93)	(-7,1)	(-3,4)
5	26,9	20,0	+5,3	-	11,87	-2,3	+7,8	11,48	+1,1	+6,0
Männer	/	/	/	/	/	/	/	/	/	/
1	3,4	31,0	-	/	(36,80)	(+20,9)	/	30,61	+0,5	/
2	/	/	/	/	/	/	/	/	/	/
3	22,8	(25,1)	(-5,3)	(+1,2)	(14,95)	(+1,2)	(+1,2)	(14,11)	(-3,4)	(+0,1)
4	47,3	23,8	+2,6	x	10,57	+0,6	-2,7	10,28	-2,2	-3,1
5	18,6	18,8	+66,4	+0,5	9,73	-	+6,8	9,70	-0,3	+6,9
Frauen	70,1	22,7	+1,3	+1,8	(19,12)	(+13,0)	(+10,8)	(16,73)	(+4,9)	(+7,3)
1	/	/	/	/	/	/	/	/	/	/
2	14,1	(24,3)	(+1,3)	(-1,2)	(21,68)	(+3,7)	/	(19,50)	(-3,6)	(-1,5)
3	40,6	24,3	-0,4	-1,2	(20,68)	(+13,8)	(+1,8)	17,76	+2,1	-0,2
4	12,1	(21,3)	(+2,4)	(-)	(16,04)	/	x	14,98	+5,4	x
5	30,4	20,4	+0,5	-	12,38	-0,1	+6,3	11,91	+3,4	+4,3

**M Erbringung von freiberuflichen, wissenschaftlichen und technischen Dienstleistungen**

Insgesamt	3,5	23,2	-0,4	+0,7	20,00	+7,2	+3,0	17,88	+1,1	+2,3
1	8,6	25,4	+0,8	+2,4	(36,81)	(+9,5)	(+1,7)	31,32	+1,1	+1,6
2	20,9	24,6	-1,2	-0,8	25,48	+10,9	+6,5	22,16	+2,3	+3,6
3	39,4	24,7	+0,8	+1,2	18,35	+5,5	+1,7	16,70	+0,8	+1,6
4	16,5	21,9	-1,4	+0,9	13,58	+3,7	-3,3	12,67	+0,7	-2,1
5	14,6	(17,5)	(-1,1)	(-0,6)	10,07	-0,3	-0,1	9,74	-2,7	+0,4
Männer	19,8	22,0	+1,4	+4,8	(20,17)	(+7,9)	(+4,3)	(17,71)	(-1,6)	(+1,0)
1	15,7	25,0	+1,2	+5,5	(38,37)	(+19,5)	(+1,7)	31,62	+1,0	-1,0
2	12,7	(25,5)	(-4,1)	(-5,2)	(31,02)	x	x	25,56	+3,3	+9,3
3	14,5	28,2	+7,2	+11,9	(18,79)	(-5,2)	(-3,9)	(17,62)	(-6,2)	(-3,3)
4	22,4	(20,6)	-2,8	-2,4	(12,99)	(+2,4)	(+4,6)	12,14	-1,2	+3,1
5	34,7	(17,6)	(+2,9)	(+7,3)	(9,00)	(-3,6)	(-3,7)	(8,83)	(-4,6)	(-4,3)
Frauen	80,2	23,5	-0,8	-	19,96	+7,0	+2,8	17,92	+1,8	+2,5
1	6,8	25,7	+1,2	+1,2	(35,94)	(+4,4)	(+1,4)	31,15	+1,1	+2,8
2	22,9	24,5	-0,8	-0,4	24,69	+10,0	+4,3	21,68	+2,3	+2,6
3	45,6	24,4	-	-	18,31	+6,3	+1,9	16,61	+1,3	+1,8
4	15,0	22,4	-0,9	+2,3	13,78	+4,2	-5,0	12,85	+1,4	-3,2
5	9,7	(17,4)	(-4,4)	(-6,5)	11,02	+2,2	+4,2	10,56	-1,2	+5,4



Noch: **5. Durchschnittliche Verdienste und Arbeitszeiten der Arbeitnehmerinnen und Arbeitnehmer im Produzierenden Gewerbe und im Dienstleistungsbereich\*) im II. Quartal 2010 nach Geschlecht und Leistungsgruppen**

Noch: **5.2 Teilzeitbeschäftigte nach Wirtschaftsabschnitten**

Geschlecht —— Leistungs- gruppe	Anteil der Arbeit- nehmer/ -innen an übergeord- neter Zusammen- fassung	Bruttomonatsverdienst					Sonder- zahlungen	
		insgesamt			ohne Sonderzahlungen			
		II. Quartal 2010	Veränderung II. Quartal 2010 gegenüber dem		II. Quartal 2010	Veränderung II. Quartal 2010 gegenüber dem		
			Vorquartal	entsprechen- den Vorjahres- quartal		Vorquartal		entsprechen- den Vorjahres- quartal
	%	EUR	%		EUR	%		EUR

**K Erbringung von Finanz- und Versicherungsdienstleistungen**

Insgesamt	3,7	2 390	+18,4	+5,5	1 956	+1,7	+3,7	(434)
1	5,0	4 842	+31,2	+9,0	3 475	+3,5	+4,7	/
2	29,7	2 886	+16,3	+3,7	2 375	+1,7	+2,6	(511)
3	53,2	2 096	+19,2	+3,9	1 729	+1,7	+2,6	(366)
4	8,1	(1 663)	(+4,0)	(-5,2)	(1 484)	(-5,0)	(-7,3)	/
5	4,0	/	/	/	(926)	(+1,1)	(-2,6)	/
Männer	5,7	(3 106)	/	/	(2 404)	/	/	/
1	10,8	(6 739)	(+33,1)	(+15,0)	4 336	-0,1	+6,2	/
2	30,5	3 819	+16,0	+10,6	3 098	+1,1	+10,0	(720)
3	37,1	2 475	+22,0	+8,0	1 983	+2,8	+1,3	(493)
4	15,2	/	/	/	(1 248)	/	/	/
5	6,4	/	/	/	(1 019)	/	/	/
Frauen	94,3	2 347	+17,9	+4,9	1 929	+1,7	+3,7	(418)
1	4,7	4 577	+29,7	+7,2	3 355	+3,5	+4,1	/
2	29,6	2 828	+16,2	+3,2	2 329	+1,6	+2,1	(498)
3	54,2	2 080	+19,0	+3,6	1 719	+1,7	+2,7	(361)
4	7,7	(1 687)	(+8,2)	(-1,5)	(1 512)	(-0,1)	(-1,4)	/
5	3,9	/	/	/	(917)	(+0,4)	(-2,6)	/

**L Grundstücks- und Wohnungswesen**

Insgesamt	0,3	/	/	/	(1 608)	(+1,3)	(+4,1)	/
1	/	/	/	/	/	/	/	/
2	/	/	/	/	/	/	/	/
3	35,3	(2 078)	(+10,6)	(+2,3)	1 812	+0,2	+0,1	/
4	22,6	/	/	/	(1 185)	(-1,8)	(-8,8)	/
5	26,9	1 034	+3,3	+8,3	1 000	+6,8	+6,5	/
Männer	/	/	/	/	/	/	/	/
1	3,4	/	/	/	4 118	+0,3	/	/
2	/	/	/	/	/	/	/	/
3	22,8	/	/	/	(1 540)	(-8,3)	(+1,4)	/
4	47,3	(1 092)	(+3,2)	x	1 063	+0,5	x	/
5	18,6	(794)	(+66,5)	(+7,2)	(791)	(+65,8)	(+7,2)	/
Frauen	70,1	(1 885)	(+14,2)	(+12,7)	(1 650)	(+6,1)	(+9,2)	/
1	/	/	/	/	/	/	/	/
2	14,1	/	/	/	/	/	/	/
3	40,6	(2 185)	(+13,6)	(+0,8)	1 877	+1,9	-1,2	/
4	12,1	(1 486)	(+0,1)	x	(1 388)	(+7,9)	x	/
5	30,4	1 096	+0,1	+6,0	1 054	+3,5	+3,9	/

**M Erbringung von freiberuflichen, wissenschaftlichen und technischen Dienstleistungen**

Insgesamt	3,5	2 019	+6,8	+3,8	1 805	+0,8	+3,0	/
1	8,6	(4 067)	(+10,6)	(+4,2)	3 460	+2,1	+4,1	/
2	20,9	2 723	+9,5	+5,5	2 369	+1,0	+2,6	/
3	39,4	1 970	+6,4	+2,8	1 793	+1,8	+2,8	/
4	16,5	1 294	+2,3	-2,4	1 207	-0,7	-1,1	/
5	14,6	(765)	(-1,3)	(-0,8)	(741)	(-3,6)	(-0,1)	/
Männer	19,8	/	/	/	/	/	/	/
1	15,7	/	/	/	3 441	+2,4	+4,4	/
2	12,7	/	/	/	(2 836)	(-0,7)	(+3,7)	/
3	14,5	(2 300)	(+1,4)	(+7,4)	(2 157)	(+0,3)	(+8,1)	/
4	22,4	(1 161)	(-0,3)	(+1,9)	(1 085)	(-4,0)	(+0,4)	/
5	34,7	/	/	/	/	/	/	/
Frauen	80,2	2 042	+6,4	+2,9	1 834	+1,2	+2,7	/
1	6,8	(4 005)	(+5,3)	(+2,5)	3 471	+1,9	+3,9	/
2	22,9	2 624	+9,1	+3,9	2 305	+1,4	+2,2	/
3	45,6	1 944	+6,7	+2,2	1 764	+1,7	+2,0	/
4	15,0	1 343	+3,5	-2,8	1 251	+0,6	-1,0	/
5	9,7	(834)	(-2,3)	(-2,2)	(799)	(-5,6)	(-1,1)	/

Anmerkung Seite 118

Noch: **5. Durchschnittliche Verdienste und Arbeitszeiten der Arbeitnehmerinnen und Arbeitnehmer im Produzierenden Gewerbe und im Dienstleistungsbereich\*) im II. Quartal 2010 nach Geschlecht und Leistungsgruppen**

Noch: **5.2 Teilzeitbeschäftigte nach Wirtschaftsabschnitten**

Geschlecht —— Leistungs- gruppe	Anteil der Arbeit- nehmer/- innen an übergeord- neter Zusammen- fassung	Bezahlte Wochenarbeitszeit			Bruttostundenverdienst					
					insgesamt			ohne Sonderzahlungen		
		II. Quartal 2010	Veränderung II. Quartal 2010 gegenüber dem		II. Quartal 2010	Veränderung II. Quartal 2010 gegenüber dem		II. Quartal 2010	Veränderung II. Quartal 2010 gegenüber dem	
			Vorquartal	entsprechen- den Vorjahres- quartal		Vorquartal	entsprechen- den Vorjahres- quartal		Vorquartal	entsprechen- den Vorjahres- quartal
	%	Stunden	%		EUR	%		EUR	%	
N Erbringung von sonstigen wirtschaftlichen Dienstleistungen										
Insgesamt	7,8	23,0	+1,2	+0,6	10,07	+1,5	+1,4	9,83	+1,0	+1,7
1	0,3	23,6	-2,1	-7,8	(34,54)	(+8,5)	(-5,4)	(31,54)	(+0,4)	(-5,0)
2	2,2	23,9	+0,4	+5,3	21,66	+7,4	+8,4	19,75	+0,7	+7,5
3	8,0	24,5	+2,1	-1,2	15,14	-0,7	+1,1	14,16	-0,5	+1,7
4	19,0	23,6	+0,4	-1,3	10,42	+1,3	+5,3	10,22	+1,1	+5,3
5	70,5	22,6	+1,3	+1,3	8,85	+1,5	+1,8	8,75	+1,4	+2,0
Männer	20,1	26,0	—	+0,4	10,15	+0,1	-3,0	10,00	—	-2,7
1	/	/	/	/	/	/	/	/	/	/
2	1,5	/	/	/	(22,27)	(-2,4)	x	(21,39)	(-4,7)	x
3	6,2	(27,8)	(+7,8)	(+1,5)	(15,17)	(+2,2)	(+6,2)	(14,85)	(+1,9)	(+6,9)
4	28,3	26,5	+2,3	-2,6	10,75	-0,4	+1,7	10,62	+0,2	+1,4
5	63,4	25,8	-1,5	+1,6	8,84	+0,1	-2,0	8,76	+0,2	-1,7
Frauen	79,9	22,2	+1,4	+0,5	10,05	+1,9	+2,7	9,78	+1,3	+2,9
1	0,3	24,2	-0,8	-8,0	(30,60)	(+5,6)	(-7,1)	(28,69)	(+0,3)	(-5,1)
2	2,4	24,1	+0,4	+3,4	21,57	+9,5	+7,5	19,50	+2,0	+6,8
3	8,4	23,9	+0,8	-0,8	15,13	-1,2	-0,5	14,02	-1,1	+0,5
4	16,7	22,3	-0,9	-2,2	10,25	+2,1	+6,7	10,02	+1,5	+6,7
5	72,2	21,9	+1,9	+0,9	8,85	+1,7	+2,8	8,75	+1,6	+2,9
O Öffentliche Verwaltung, Verteidigung, Sozialversicherung										
Insgesamt	10,1	23,5	—	—	17,60	+1,5	+1,3	17,43	+0,6	+1,2
1	4,3	25,2	—	—	27,88	+1,2	+1,3	27,69	+0,5	+1,6
2	34,0	24,4	—	—	20,17	+1,4	+1,1	20,02	+0,6	+1,5
3	48,4	23,3	—	—	15,97	+1,7	+1,3	15,80	+0,6	+1,1
4	3,4	22,1	—	—	13,41	+2,0	+1,8	13,22	+0,5	+0,8
5	9,9	21,3	—	—	12,32	+2,3	+2,2	12,10	+0,5	+0,5
Männer	6,4	28,0	—	—	19,96	+1,4	+1,3	19,79	+0,6	+1,4
1	10,1	28,4	—	—	29,11	+1,2	+1,5	28,89	+0,5	+1,5
2	51,1	29,7	—	—	21,35	+1,3	+1,1	21,19	+0,6	+1,5
3	29,7	27,0	—	—	15,86	+1,5	+1,3	15,72	+0,6	+1,4
4	6,6	22,3	—	—	12,82	+1,9	+1,8	12,64	+0,5	+0,8
5	2,5	19,4	—	—	11,05	+1,9	+1,6	10,90	+0,6	+0,7
Frauen	93,6	23,2	—	—	17,40	+1,5	+1,2	17,24	+0,6	+1,2
1	3,9	24,6	—	—	27,63	+1,2	+1,2	27,45	+0,5	+1,6
2	32,9	23,9	—	—	20,02	+1,4	+1,1	19,86	+0,6	+1,4
3	49,7	23,1	—	—	15,97	+1,6	+1,2	15,81	+0,6	+1,2
4	3,1	22,0	—	—	13,49	+1,9	+1,7	13,31	+0,5	+0,9
5	10,4	21,3	—	—	12,34	+2,3	+2,2	12,11	+0,4	+0,4
P Erziehung und Unterricht										
Insgesamt	11,4	24,1	—	-0,1	20,22	+1,0	+0,4	20,16	+0,7	+1,8
1	23,9	24,7	—	—	23,75	+0,8	-0	23,74	+0,8	+1,8
2	45,7	26,0	—	—	21,78	+0,8	+0	21,76	+0,7	+2,0
3	17,8	22,9	—	-0,4	15,48	+1,8	+2,1	15,25	+0,5	+1,1
4	3,6	18,8	—	—	13,02	+1,6	+0,5	12,89	+0,6	+0,5
5	8,9	17,5	—	-0,6	10,61	+1,8	+1,3	10,48	+0,6	+0,8
Männer	16,9	21,8	—	—	19,77	+0,7	+0,1	19,76	+0,8	+1,6
1	46,6	24,1	—	-0,4	22,60	+0,8	-0	22,60	+0,8	+1,6
2	27,2	23,1	—	+0,4	20,80	+0,9	+0	20,78	+0,8	+1,8
3	3,8	20,0	—	-1,0	15,09	-3,1	+4,4	14,92	+0,4	+4,1
4	6,2	17,3	—	—	13,26	+0,9	+0,1	13,22	+0,7	+1,1
5	16,2	15,2	—	—	8,53	+0,8	-0,5	8,52	+0,7	+1,2
Frauen	83,1	24,6	—	—	20,31	+1,0	+0,5	20,24	+0,7	+1,9
1	19,3	24,9	—	—	24,30	+0,7	-0	24,29	+0,7	+1,8
2	49,5	26,3	—	—	21,88	+0,8	+0,1	21,86	+0,7	+2,0
3	20,7	23,0	—	—	15,49	+2,0	+2,0	15,26	+0,5	+1,0
4	3,1	19,4	—	—	12,93	+1,7	+0,7	12,77	+0,6	+0,2
5	7,4	18,6	—	—	11,38	+2,2	+1,8	11,20	+0,5	+0,5

Noch: **5. Durchschnittliche Verdienste und Arbeitszeiten der Arbeitnehmerinnen und Arbeitnehmer im Produzierenden Gewerbe und im Dienstleistungsbereich\*) im II. Quartal 2010 nach Geschlecht und Leistungsgruppen**

Noch: **5.2 Teilzeitbeschäftigte nach Wirtschaftsabschnitten**

Geschlecht —— Leistungs- gruppe	Anteil der Arbeit- nehmer/ -innen an übergeord- neter Zusammen- fassung	Bruttomonatsverdienst						Sonder- zahlungen
		insgesamt			ohne Sonderzahlungen			
		II. Quartal 2010	Veränderung II. Quartal 2010 gegenüber dem		II. Quartal 2010	Veränderung II. Quartal 2010 gegenüber dem		
			Vorquartal	entsprechen- den Vorjahres- quartal		Vorquartal	entsprechen- den Vorjahres- quartal	
	%	EUR	%		EUR	%		EUR

**N Erbringung von sonstigen wirtschaftlichen Dienstleistungen**

Insgesamt	7,8	1 006	+2,8	+2,1	982	+2,3	+2,4	/
1	0,3	(3 547)	(+6,5)	(-12,7)	(3 240)	(-1,5)	(-12,2)	/
2	2,2	2 252	+8,0	+14,2	2 053	+1,2	+13,3	/
3	8,0	1 613	+1,4	-0,2	1 509	+1,5	+0,3	/
4	19,0	1 067	+1,5	+3,6	1 047	+1,5	+3,6	/
5	70,5	870	+2,8	+3,4	860	+2,7	+3,5	/
Männer	20,1	1 148	+0,3	-2,4	1 132	+0,3	-2,1	/
1	/	/	/	/	/	/	/	/
2	1,5	(2 206)	(-2,8)	x	(2 119)	(-5,1)	x	/
3	6,2	1 830	+9,8	+7,5	1 792	+9,5	+8,3	/
4	28,3	1 236	+2,0	-1,0	1 221	+2,6	-1,3	/
5	63,4	991	-1,3	-0,3	983	-1,1	+0,1	/
Frauen	79,9	970	+3,3	+3,1	944	+2,7	+3,4	/
1	0,3	(3 224)	(+4,8)	(-14,3)	(3 022)	(-0,5)	(-12,5)	/
2	2,4	2 260	+10,1	+11,2	2 043	+2,6	+10,4	/
3	8,4	1 573	-0,3	-1,3	1 457	-0,2	-0,3	/
4	16,7	995	+1,5	+4,6	972	+0,9	+4,6	/
5	72,2	843	+3,6	+3,9	833	+3,5	+4,0	/

**O Öffentliche Verwaltung, Verteidigung, Sozialversicherung**

Insgesamt	10,1	1 798	+1,5	+1,3	1 781	+0,6	+1,2	17
1	4,3	3 047	+1,2	+1,2	3 027	+0,5	+1,6	20
2	34,0	2 142	+1,4	+1,1	2 125	+0,6	+1,4	17
3	48,4	1 614	+1,6	+1,2	1 598	+0,6	+1,1	16
4	3,4	1 286	+1,9	+1,8	1 269	+0,6	+1,0	18
5	9,9	1 141	+2,3	+2,2	1 120	+0,4	+0,4	21
Männer	6,4	2 429	+1,4	+1,3	2 409	+0,5	+1,5	20
1	10,1	3 588	+1,2	+1,5	3 562	+0,5	+1,5	26
2	51,1	2 756	+1,4	+1,2	2 735	+0,6	+1,5	21
3	29,7	1 858	+1,5	+1,3	1 841	+0,5	+1,4	17
4	6,6	1 241	+1,9	+1,8	1 223	+0,4	+0,7	18
5	2,5	933	+1,9	+1,6	920	+0,4	+0,7	13
Frauen	93,6	1 755	+1,5	+1,3	1 738	+0,5	+1,2	17
1	3,9	2 953	+1,2	+1,2	2 934	+0,5	+1,6	19
2	32,9	2 077	+1,4	+1,1	2 061	+0,6	+1,4	16
3	49,7	1 604	+1,6	+1,2	1 588	+0,6	+1,1	16
4	3,1	1 293	+2,0	+1,9	1 275	+0,6	+1,0	18
5	10,4	1 144	+2,3	+2,2	1 123	+0,4	+0,4	21

**P Erziehung und Unterricht**

Insgesamt	11,4	2 118	+1,0	+0,3	2 112	+0,7	+1,7	6
1	23,9	2 545	+0,8	-0,1	2 544	+0,8	+1,6	1
2	45,7	2 459	+0,9	+0,1	2 457	+0,8	+2,0	2
3	17,8	1 542	+1,9	+2,0	1 519	+0,6	+0,9	23
4	3,6	1 062	+1,4	+0,3	1 052	+0,5	+0,2	10
5	8,9	809	+1,9	+1,3	799	+0,6	+0,6	10
Männer	16,9	1 875	+0,8	+0,1	1 873	+0,8	+1,6	1
1	46,6	2 367	+0,8	-0,3	2 367	+0,8	+1,4	0
2	27,2	2 091	+0,9	+0,5	2 089	+0,8	+2,2	2
3	3,8	1 309	-3,1	+3,1	1 294	+0,4	+2,9	15
4	6,2	995	+1,0	-0,1	992	+0,8	+0,9	3
5	16,2	565	+0,9	-0,5	564	+0,7	+1,1	1
Frauen	83,1	2 168	+1,0	+0,4	2 161	+0,7	+1,8	7
1	19,3	2 632	+0,7	-0,1	2 630	+0,7	+1,7	2
2	49,5	2 500	+0,8	—	2 498	+0,8	+2,0	2
3	20,7	1 551	+2,1	+2,0	1 527	+0,6	+0,9	23
4	3,1	1 090	+1,7	+0,5	1 076	+0,4	-0,1	13
5	7,4	918	+2,0	+1,7	904	+0,4	+0,4	15

Anmerkung Seite 118

Noch: **5. Durchschnittliche Verdienste und Arbeitszeiten der Arbeitnehmerinnen und Arbeitnehmer im Produzierenden Gewerbe und im Dienstleistungsbereich\*) im II. Quartal 2010 nach Geschlecht und Leistungsgruppen**

Noch: **5.2 Teilzeitbeschäftigte nach Wirtschaftsabschnitten**

Geschlecht — Leistungs- gruppe	Anteil der Arbeit- nehmer/- innen an übergeord- neter Zusammen- fassung	Bezahlte Wochenarbeitszeit			Bruttostundenverdienst					
					insgesamt			ohne Sonderzahlungen		
		II. Quartal 2010	Veränderung II. Quartal 2010 gegenüber dem		II. Quartal 2010	Veränderung II. Quartal 2010 gegenüber dem		II. Quartal 2010	Veränderung II. Quartal 2010 gegenüber dem	
			Vorquartal	entsprechen- den Vorjahres- quartal		Vorquartal	entsprechen- den Vorjahres- quartal		Vorquartal	entsprechen- den Vorjahres- quartal
	%	Stunden		%	EUR		%	EUR		%

**Q Gesundheits- und Sozialwesen**

Insgesamt	27,4	23,4	+0,5	+1,7	16,77	+0,2	-0,1	16,49	+0,3	-0,3
1	3,8	23,7	+0,4	+4,4	32,37	-0,7	-2,0	32,10	+1,4	-1,6
2	17,7	24,8	+1,2	+2,9	19,81	+0,4	-0,5	19,57	+0,5	-0,6
3	50,6	23,4	+0,4	+1,7	16,58	+0,5	+0,1	16,32	+0,6	-0,1
4	18,1	22,8	+0,4	+1,3	13,13	+0,2	-0,5	12,79	-0,2	-0,9
5	9,8	22,2	—	-0,4	12,02	+1,0	+1,2	11,69	—	+1,0
Männer	9,0	25,1	—	+1,6	18,25	-0,1	+1,3	17,89	+0,8	+1,0
1	9,8	23,1	—	+0,9	35,99	-2,0	+2,9	35,66	+4,0	+4,9
2	20,3	27,4	+0,4	+3,0	21,11	-0,8	-0,4	20,78	-0,7	-0,6
3	39,8	26,5	-0,4	+1,1	16,89	+0,4	+1,5	16,42	-0,1	+0,2
4	20,8	22,7	-0,9	+1,8	12,45	+0,3	+2,4	12,16	+0,3	+1,8
5	9,2	(21,2)	(+2,4)	(+1,9)	(10,97)	(+0,4)	(+2,5)	(10,82)	(+1,1)	(+1,7)
Frauen	91,0	23,3	+0,9	+1,7	16,61	+0,2	-0,4	16,34	+0,2	-0,5
1	3,2	23,9	+0,8	+5,3	31,33	-0,6	-3,5	31,08	+0,4	-3,5
2	17,4	24,5	+1,2	+2,9	19,64	+0,5	-0,5	19,42	+0,7	-0,6
3	51,7	23,1	+0,4	+1,3	16,56	+0,5	+0,1	16,31	+0,6	-0,1
4	17,8	22,8	+0,4	+1,3	13,20	+0,1	-0,8	12,87	-0,2	-1,1
5	9,9	22,3	-0,4	-0,9	12,11	+1,1	+1,1	11,77	—	+1,0

**R Kunst, Unterhaltung und Erholung**

Insgesamt	/	/	/	/	/	/	/	/	/	/
1	/	/	/	/	/	/	/	/	/	/
2	/	/	/	/	/	/	/	/	/	/
3	27,8	22,8	-0,4	-5,8	15,87	+2,3	-0,2	15,36	+0,7	-0,5
4	19,5	22,3	-4,3	+0,9	(13,59)	(+7,3)	(-0,9)	(13,30)	(+6,1)	(-0,8)
5	33,1	(21,3)	(+8,1)	(+6,5)	(9,74)	(+0,5)	(-0,5)	(9,51)	(-0,5)	(-1,0)
Männer	/	/	/	/	/	/	/	/	/	/
1	/	/	/	/	/	/	/	/	/	/
2	/	/	/	/	/	/	/	/	/	/
3	36,9	(20,7)	(-0,5)	(-11,2)	(16,51)	(+0,1)	(-2,9)	(15,95)	(+0,1)	(-3,7)
4	8,3	(22,6)	(+5,1)	(+15,3)	(13,15)	(+3,5)	(-5,0)	(13,13)	(+4,3)	(-4,4)
5	27,1	(19,5)	(+5,4)	(-14,8)	(8,85)	(-2,1)	(+1,6)	(8,69)	(-0,9)	(+1,3)
Frauen	71,9	22,9	+1,8	+4,6	(14,19)	(+3,8)	(-0,8)	(13,69)	(+1,1)	(-1,0)
1	2,4	23,8	+0,4	/	(21,65)	(+3,8)	/	(19,81)	(-3,2)	/
2	13,9	24,6	+1,7	+2,9	21,04	+3,8	+1,2	19,86	-1,1	+0,6
3	24,3	24,1	-0,4	-2,4	15,54	+3,4	+0,8	15,05	+0,9	+0,8
4	23,9	22,2	-5,5	-2,6	(13,65)	(+7,8)	(-0,2)	(13,32)	(+6,4)	(-0,1)
5	35,5	(21,8)	(+9,0)	(+14,7)	(9,97)	(+1,1)	(-2,7)	(9,73)	(-0,3)	(-3,1)

**S Erbringung von sonstigen Dienstleistungen**

Insgesamt	3,0	24,1	+0,6	+0,4	15,14	+1,2	-1,6	14,65	-0,9	-1,5
1	3,8	25,8	-0,8	+0,8	(28,08)	(+6,0)	(-2,3)	26,25	+0,6	-3,2
2	14,7	25,5	-0,4	+1,6	20,54	+2,0	-1,8	20,18	+0,7	-1,0
3	45,1	24,4	—	-1,2	15,33	+1,7	-1,3	14,66	-1,0	-1,7
4	20,2	22,8	+4,6	+3,2	11,24	-1,6	-4,7	11,11	-1,8	-4,0
5	16,2	23,3	-0,9	—	10,62	+1,7	+0,7	10,41	+0,9	+1,0
Männer	9,4	22,5	-1,7	-1,3	15,93	+2,6	-0,1	15,59	+0,6	+0,1
1	8,0	(25,4)	(-6,3)	(-6,6)	(25,42)	(+1,3)	(-9,1)	(24,86)	(-0,4)	/
2	13,2	27,4	+3,8	+4,2	22,78	+1,7	-3,2	22,13	-1,1	-2,6
3	31,0	(24,4)	(-4,3)	(-3,6)	(15,92)	(+4,1)	(+5,4)	(15,47)	(+1,2)	(+4,9)
4	33,4	(18,7)	(-1,6)	(-0,5)	12,03	+1,1	-2,5	11,99	+1,2	-2,2
5	14,4	(21,2)	(-1,9)	(+1,4)	9,52	+1,7	-0,5	9,32	+0,5	-1,1
Frauen	90,6	24,3	+0,8	+0,4	15,06	+1,0	-1,8	14,55	-1,0	-1,8
1	3,4	25,9	+0,4	+3,2	(28,73)	(+7,1)	(-0,9)	(26,58)	(+0,8)	(-1,8)
2	14,9	25,3	-0,8	+1,2	20,31	+1,9	-1,9	19,98	+0,8	-1,0
3	46,6	24,4	+0,4	-0,8	15,29	+1,6	-1,7	14,61	-1,2	-2,1
4	18,8	23,6	+5,4	+4,4	(11,13)	(-1,8)	(-5,1)	(10,98)	(-2,1)	(-4,4)
5	16,4	23,5	-0,4	-0,4	10,71	+1,8	+0,5	10,50	+1,0	+0,9

Noch: **5. Durchschnittliche Verdienste und Arbeitszeiten der Arbeitnehmerinnen und Arbeitnehmer im Produzierenden Gewerbe und im Dienstleistungsbereich\*) im II. Quartal 2010 nach Geschlecht und Leistungsgruppen**

Noch: **5.2 Teilzeitbeschäftigte nach Wirtschaftsabschnitten**

Geschlecht —— Leistungs- gruppe	Anteil der Arbeit- nehmer/ -innen an übergeord- neter Zusammen- fassung	Bruttomonatsverdienst					Sonder- zahlungen	
		insgesamt			ohne Sonderzahlungen			
		II. Quartal 2010	Veränderung II. Quartal 2010 gegenüber dem		II. Quartal 2010	Veränderung II. Quartal 2010 gegenüber dem		
			Vorquartal	entsprechen- den Vorjahres- quartal		Vorquartal		entsprechen- den Vorjahres- quartal
	%	EUR	%		EUR	%		EUR

**Q Gesundheits- und Sozialwesen**

Insgesamt	27,4	1 708	+0,7	+1,6	1 679	+0,8	+1,4	/
1	3,8	3 339	-0,1	+2,3	3 311	+2,0	+2,8	/
2	17,7	2 137	+1,6	+2,7	2 112	+1,8	+2,6	/
3	50,6	1 685	+0,9	+1,8	1 658	+1,0	+1,5	/
4	18,1	1 301	+0,6	+1,0	1 268	+0,3	+0,6	/
5	9,8	1 160	+1,0	+0,6	1 128	—	+0,4	/
Männer	9,0	1 987	-0,3	+2,6	1 947	+0,6	+2,3	/
1	9,8	3 612	-2,1	+3,6	3 579	+3,9	+5,7	/
2	20,3	(2 510)	(-0,5)	(+2,5)	(2 471)	(-0,4)	(+2,2)	/
3	39,8	1 944	+0,1	+2,6	1 891	-0,4	+1,3	/
4	20,8	1 226	-0,7	+4,3	1 197	-0,7	+3,5	/
5	9,2	1 009	+2,6	+4,5	996	+3,4	+3,8	/
Frauen	91,0	1 680	+0,8	+1,4	1 653	+0,9	+1,2	/
1	3,2	3 258	+0,3	+1,9	3 231	+1,3	+1,8	/
2	17,4	2 094	+1,8	+2,6	2 070	+2,1	+2,5	/
3	51,7	1 665	+1,0	+1,6	1 640	+1,0	+1,5	/
4	17,8	1 310	+0,8	+0,7	1 276	+0,4	+0,4	/
5	9,9	1 173	+0,9	+0,3	1 140	-0,3	+0,2	/

**R Kunst, Unterhaltung und Erholung**

Insgesamt	/	/	/	/	/	/	/	/
1	/	/	/	/	/	/	/	/
2	/	/	/	/	/	/	/	/
3	27,8	1 575	+1,9	-5,9	1 524	+0,3	-6,2	/
4	19,5	(1 316)	(+2,6)	(-)	(1 288)	(+1,5)	(+0,1)	/
5	33,1	(901)	(+8,7)	(+5,9)	(880)	(+7,6)	(+5,4)	/
Männer	/	/	/	/	/	/	/	/
1	/	/	/	/	/	/	/	/
2	/	/	/	/	/	/	/	/
3	36,9	(1 487)	(-0,1)	(-13,6)	(1 437)	(-0,1)	(-14,3)	/
4	8,3	/	/	/	/	/	/	/
5	27,1	(750)	(+3,0)	(-13,6)	(736)	(+4,4)	(-13,9)	/
Frauen	71,9	(1 412)	(+5,6)	(+3,6)	(1 362)	(+2,9)	(+3,3)	/
1	2,4	2 237	+4,1	/	2 048	-2,8	/	/
2	13,9	(2 244)	(+5,2)	(+3,7)	2 119	+0,2	+3,2	/
3	24,3	1 626	+3,0	-1,6	1 575	+0,6	-1,5	/
4	23,9	(1 319)	(+1,8)	(-2,6)	(1 287)	(+0,5)	(-2,4)	/
5	35,5	/	/	/	(923)	(+8,7)	(+11,5)	/

**S Erbringung von sonstigen Dienstleistungen**

Insgesamt	3,0	1 587	+1,8	-1,3	1 535	-0,3	-1,2	/
1	3,8	(3 142)	(+4,9)	(-1,7)	2 937	-0,4	-2,5	/
2	14,7	2 271	+1,5	-0,6	2 231	+0,2	+0,2	/
3	45,1	1 627	+1,8	-2,2	1 556	-1,0	-2,6	/
4	20,2	(1 114)	(+2,9)	(-1,7)	(1 101)	(+2,6)	(-0,9)	/
5	16,2	1 075	+1,0	+0,7	1 054	+0,2	+1,1	/
Männer	9,4	(1 558)	(+1,0)	(-1,1)	(1 525)	(-0,8)	(-1,0)	/
1	8,0	(2 801)	(-5,3)	(-15,3)	(2 739)	(-6,9)	(-15,0)	/
2	13,2	(2 710)	(+5,4)	(+0,7)	(2 633)	(+2,4)	(+1,3)	/
3	31,0	(1 689)	(-0,3)	(+1,9)	(1 641)	(-3,0)	(+1,4)	/
4	33,4	(978)	(-0,4)	(-2,9)	(974)	(-0,4)	(-2,7)	/
5	14,4	(877)	(-0,1)	(+1,0)	(858)	(-1,4)	(+0,4)	/
Frauen	90,6	1 589	+1,8	-1,3	1 536	-0,3	-1,2	/
1	3,4	(3 227)	(+7,4)	(+2,0)	(2 986)	(+1,2)	(+1,1)	/
2	14,9	2 231	+1,0	-1,0	2 194	-0,1	-0,1	/
3	46,6	1 623	+1,9	-2,5	1 551	-0,8	-2,8	/
4	18,8	(1 139)	(+3,2)	(-1,1)	(1 124)	(+2,8)	(-0,3)	/
5	16,4	1 093	+1,2	—	1 071	+0,4	+0,4	/

Anmerkung Seite 118

**6. Durchschnittliche Bruttonomatsverdienste der vollzeitbeschäftigten Arbeitnehmerinnen und Arbeitnehmer im Produzierenden Gewerbe und im Dienstleistungsbereich\*) im II. Quartal 2010 nach Betriebsgrößenklassen, Geschlecht und Leistungsgruppen**

Geschlecht _____ Leistungsgruppe	Bruttonomatsverdienst					Sonder- zahlungen	
	insgesamt			ohne Sonderzahlungen			
	II. Quartal 2010	Veränderung II. Quartal 2010 gegenüber dem		II. Quartal 2010	Veränderung II. Quartal 2010 gegenüber dem		
		Vorquartal	entsprechenden Vorjahresquartal		Vorquartal		entsprechenden Vorjahresquartal
	EUR	%		EUR	%		EUR

**B – S Produzierendes Gewerbe und Dienstleistungsbereich<sup>1)</sup>**

**Betriebe mit bis zu 49 Arbeitnehmerinnen und Arbeitnehmern**

Insgesamt	3 110	+6,3	+1,8	2 861	+1,7	+2,0	(249)
1	7 072	+8,9	+3,9	6 096	+1,7	+3,9	/
2	4 029	+7,9	+0,8	3 633	+1,4	+0,8	(397)
3	2 670	+5,5	+1,5	2 514	+2,2	+1,6	(156)
4	2 137	+5,4	+2,5	2 032	+2,2	+3,3	(105)
5	1 690	+2,7	-0,2	1 622	+1,1	+0,2	/
Männer	3 314	+6,9	+2,0	3 035	+2,1	+2,2	(279)
1	7 384	+9,3	+2,4	6 312	+1,7	+2,8	/
2	4 179	+9,0	+0,5	3 748	+1,9	+0,6	(431)
3	2 768	+5,6	+1,8	2 608	+2,6	+1,9	(160)
4	2 272	+5,5	+3,2	2 162	+2,5	+3,8	/
5	1 817	+2,9	-0,2	1 740	+1,9	-0,2	/
Frauen	2 548	+4,5	+1,2	2 382	+0,5	+1,2	(166)
1	5 448	+5,4	+9,4	4 974	+1,2	+7,5	/
2	3 542	+4,1	+2,8	3 258	-0,2	+1,9	/
3	2 407	+5,2	+0,2	2 260	+1,0	+0,4	(146)
4	1 832	+4,3	+0,8	1 740	+0,6	+2,1	/
5	1 465	+4,9	+1,7	1 411	+1,4	+3,1	/

**Betriebe mit 50 – 99 Arbeitnehmerinnen und Arbeitnehmern**

Insgesamt	3 335	+5,5	+4,8	3 047	+2,9	+4,5	(288)
1	7 587	-1,2	+3,4	6 352	+0,7	+2,2	/
2	4 232	+3,3	+2,2	3 873	+0,8	+2,7	(359)
3	2 988	+8,0	+4,5	2 777	+3,9	+4,1	(211)
4	2 414	+8,3	+5,0	2 275	+4,3	+4,6	(139)
5	1 867	+8,5	+7,4	1 766	+5,0	+7,0	/
Männer	3 531	+5,5	+5,1	3 213	+3,2	+4,7	(318)
1	7 933	-1,3	+3,5	6 591	+1,0	+2,3	/
2	4 360	+2,8	+1,8	3 975	+0,4	+2,6	(385)
3	3 096	+9,0	+4,9	2 876	+4,7	+4,4	(220)
4	2 520	+9,7	+5,7	2 388	+6,0	+5,5	(132)
5	1 952	+8,8	+10,2	1 845	+5,5	+9,0	/
Frauen	2 762	+5,7	+3,4	2 560	+2,1	+3,1	(202)
1	5 682	+1,7	+1,2	5 037	+0,8	+1,1	/
2	3 759	+5,3	+3,8	3 496	+2,6	+3,6	(263)
3	2 699	+5,1	+3,1	2 514	+1,5	+3,0	(185)
4	2 101	+5,4	+1,9	1 941	-0,2	+0,6	(161)
5	1 689	+5,5	+1,5	1 602	+1,6	+2,8	/

**Betriebe mit 100 – 249 Arbeitnehmerinnen und Arbeitnehmern**

Insgesamt	3 729	+8,5	+2,1	3 269	+1,1	+1,7	(460)
1	8 060	+11,8	+2,1	6 364	+1,3	+1,0	/
2	4 671	+8,4	+1,6	4 100	+1,6	+1,5	(572)
3	3 224	+9,5	+2,8	2 915	+2,5	+2,6	(309)
4	2 500	+7,4	+5,0	2 293	+1,3	+4,7	(207)
5	1 978	+5,7	+1,1	1 850	+0,8	+1,1	(129)
Männer	3 971	+9,0	+2,1	3 456	+1,3	+1,6	(515)
1	8 441	+12,9	+2,9	6 591	+1,4	+1,1	/
2	4 878	+8,6	+1,2	4 257	+1,5	+1,1	(621)
3	3 339	+10,0	+3,4	3 018	+3,1	+3,1	(321)
4	2 602	+7,3	+4,7	2 393	+1,2	+4,5	(209)
5	2 056	+5,7	+0,2	1 923	+1,1	+0,2	/
Frauen	3 058	+6,3	+1,4	2 750	+0,2	+1,9	(308)
1	6 035	+4,5	-3,1	5 155	+0,4	+0,1	/
2	4 045	+7,1	+2,7	3 622	+1,5	+2,9	(423)
3	2 934	+8,0	+1,0	2 656	+0,8	+1,2	(279)
4	2 213	+7,5	+5,3	2 013	+1,1	+4,6	/
5	1 824	+5,5	+1,8	1 703	+0,1	+2,1	/

\*) Klassifikation der Wirtschaftszweige, Ausgabe 2008 (WZ 2008) – 1) ohne öffentliche Verwaltung, Verteidigung; Sozialversicherung und Erziehung und Unterricht

Noch: **6. Durchschnittliche Bruttonomatsverdienste der vollzeitbeschäftigten Arbeitnehmerinnen und Arbeitnehmer im Produzierenden Gewerbe und im Dienstleistungsbereich\*) im II. Quartal 2010 nach Betriebsgrößenklassen, Geschlecht und Leistungsgruppen**

Geschlecht _____ Leistungsgruppe	Bruttonomatsverdienst					Sonder- zahlungen	
	insgesamt			ohne Sonderzahlungen			
	II. Quartal 2010	Veränderung II. Quartal 2010 gegenüber dem		II. Quartal 2010	Veränderung II. Quartal 2010 gegenüber dem		
		Vorquartal	entsprechenden Vorjahresquartal		Vorquartal		entsprechenden Vorjahresquartal
	EUR	%		EUR	%		EUR

noch: **B – S Produzierendes Gewerbe und Dienstleistungsbereich<sup>1)</sup>**

Betriebe mit 250 – 499 Arbeitnehmerinnen und Arbeitnehmern

Insgesamt	4 155	+9,0	+5,5	3 602	+2,4	+5,1	/
1	7 639	+8,9	+2,2	6 197	+1,7	+3,1	/
2	5 099	+8,3	+4,1	4 376	+0,9	+3,6	/
3	3 448	+7,6	+8,4	3 074	+2,1	+6,9	/
4	2 757	+7,9	+7,4	2 516	+3,6	+7,3	/
5	2 298	+11,8	+9,5	2 070	+3,3	+7,1	(228)
Männer	4 421	+9,0	+5,2	3 806	+2,6	+5,1	/
1	7 887	+9,0	+2,0	6 370	+1,6	+3,2	/
2	5 456	+9,2	+4,7	4 639	+1,0	+4,0	/
3	3 604	+7,3	+9,4	3 201	+2,4	+8,1	/
4	2 839	+7,7	+7,1	2 583	+3,6	+7,2	/
5	2 423	+12,6	+7,7	2 188	+4,8	+6,4	(235)
Frauen	3 433	+8,7	+4,9	3 051	+2,0	+4,0	/
1	(6 378)	(+8,8)	(+3,6)	5 316	+1,7	+3,2	/
2	4 215	6,2	0,9	3 725	+0,6	+1,3	/
3	3 071	8,7	5,1	2 767	+1,3	+3,4	/
4	2 427	8,1	5,8	2 245	+2,6	+5,6	(182)
5	2 129	10,7	11,3	1 911	+1,4	+7,2	/

Betriebe mit 500 – 999 Arbeitnehmerinnen und Arbeitnehmern

Insgesamt	4 375	+8,7	+4,4	3 803	+1,8	+4,3	(572)
1	7 881	+12,5	+3,1	6 424	+1,0	+3,4	(1 456)
2	4 992	+6,3	+4,0	4 307	+1,0	+2,6	(685)
3	3 539	+7,3	+4,6	3 196	+1,8	+4,6	(343)
4	3 036	+7,3	+4,5	2 734	+2,1	+6,1	(302)
5	2 288	+10,8	+9,5	2 084	+4,5	+9,8	(204)
Männer	4 765	+9,5	+5,3	4 092	+2,3	+5,4	(673)
1	8 260	+13,5	+3,9	6 638	+1,2	+3,9	(1 621)
2	5 353	+6,1	+4,7	4 569	+0,9	+3,3	(783)
3	3 776	+8,3	+5,9	3 380	+2,6	+6,1	(396)
4	3 223	+7,3	+4,8	2 913	+3,1	+7,5	/
5	2 362	+10,8	+10,0	2 167	+5,3	+10,6	(195)
Frauen	3 488	+6,5	+3,6	3 145	+0,4	+2,8	(343)
1	6 293	+7,9	+1,2	5 528	+0,4	+2,0	/
2	4 122	+6,0	+3,2	3 673	+0,4	+1,5	(449)
3	3 085	+5,2	+2,7	2 842	+0,1	+2,0	/
4	2 608	+9,1	+6,4	2 323	+0,5	+4,6	(285)
5	2 171	+11,0	+8,5	1 954	+3,2	+8,3	/

Betriebe mit 1 000 und mehr Arbeitnehmerinnen und Arbeitnehmern

Insgesamt	4 748	+13,5	+4,4	3 976	+2,3	+4,9	(772)
1	8 241	+21,5	+5,0	6 257	+2,5	+4,9	(1 984)
2	4 823	+10,9	+3,8	4 162	+2,6	+4,3	661
3	3 539	+10,5	+5,0	3 163	+3,4	+5,9	/
4	3 136	+10,5	+7,0	2 774	+3,7	+8,4	(362)
5	2 378	+4,9	+5,2	2 130	-0,3	+5,2	(248)
Männer	5 058	+14,2	+5,4	4 201	+2,9	+6,0	(857)
1	8 570	+22,1	+5,6	6 441	+2,8	+5,5	(2 129)
2	5 016	+10,8	+4,3	4 330	+3,2	+5,1	686
3	3 694	+11,0	+6,8	3 295	+4,3	+7,8	/
4	3 303	+11,8	+9,2	2 914	+5,1	+10,8	(389)
5	2 504	+3,9	+4,5	2 250	-1,3	+5,6	/
Frauen	3 900	+11,5	+1,6	3 360	+0,7	+1,7	(540)
1	6 844	+18,4	+2,9	5 475	+1,4	+2,5	/
2	4 337	+12,0	+2,9	3 738	+1,1	+2,6	598
3	3 134	+8,8	-0,1	2 821	+1,0	+0,8	314
4	2 635	+5,6	+0,1	2 354	-1,0	+1,1	281
5	2 244	+4,9	+5,7	2 003	-0,2	+4,5	(241)

Anmerkungen Seite 132



Noch: **6. Durchschnittliche Bruttomonatsverdienste der vollzeitbeschäftigten Arbeitnehmerinnen und Arbeitnehmer im Produzierenden Gewerbe und im Dienstleistungsbereich\*) im II. Quartal 2010 nach Betriebsgrößenklassen, Geschlecht und Leistungsgruppen**

Geschlecht _____ Leistungsgruppe	Bruttomonatsverdienst					Sonder- zahlungen	
	insgesamt			ohne Sonderzahlungen			
	II. Quartal 2010	Veränderung II. Quartal 2010 gegenüber dem		II. Quartal 2010	Veränderung II. Quartal 2010 gegenüber dem		
		Vorquartal	entsprechenden Vorjahresquartal		Vorquartal		entsprechenden Vorjahresquartal
	EUR	%		EUR	%		

**B – F Produzierendes Gewerbe**

Betriebe mit bis zu 49 Arbeitnehmerinnen und Arbeitnehmern

Insgesamt	2 995	+7,3	+2,6	2 801	+3,9	+2,7	(195)
1	6 688	+7,0	+4,6	5 905	+2,8	+4,8	/
2	3 728	+8,8	+0,8	3 436	+3,2	-0,1	(292)
3	2 690	+7,5	+2,6	2 553	+4,3	+2,5	/
4	2 241	+8,8	+5,0	2 136	+6,2	+6,4	/
5	1 794	+1,1	-2,8	1 731	+1,6	-2,3	/
Männer	3 079	+7,4	+2,7	2 880	+4,2	+2,7	/
1	6 821	+7,1	+2,4	5 999	+3,1	+2,7	/
2	3 754	+8,8	+1,4	3 464	+3,4	+0,2	(289)
3	2 709	+7,4	+2,7	2 576	+4,5	+2,6	/
4	2 363	+8,9	+4,2	2 261	+7,0	+5,9	/
5	1 900	+1,0	-3,0	1 831	+2,6	-3,1	/
Frauen	2 437	+6,7	+2,3	2 272	+1,0	+2,5	/
1	(5 357)	(+4,1)	/	(4 967)	(-1,5)	/	/
2	(3 525)	(+9,1)	(-3,4)	3 208	+1,4	-2,6	/
3	2 493	+8,2	+1,9	2 324	+2,0	+1,3	/
4	1 841	+6,4	+7,7	1 729	+1,9	+8,1	/
5	(1 577)	(+4,6)	(+1,7)	(1 525)	(+1,4)	(+4,4)	/

Betriebe mit 50 – 99 Arbeitnehmerinnen und Arbeitnehmern

Insgesamt	3 292	+7,2	+5,6	3 025	+3,3	+5,7	/
1	7 374	+2,9	+1,2	6 215	+0,1	+0,8	/
2	3 982	+6,2	+0,1	3 681	+1,5	+0,4	/
3	2 966	+7,8	+4,7	2 766	+3,8	+4,9	(201)
4	2 587	+9,2	+9,5	2 435	+5,5	+9,5	/
5	2 205	+9,8	+16,8	2 069	+6,8	+17,3	/
Männer	3 405	+7,6	+5,6	3 126	+3,6	+5,7	/
1	(7 538)	(+2,6)	(+1,1)	6 324	-0,3	+0,7	/
2	4 012	+6,3	-0,2	3 711	+1,6	+0,2	/
3	3 019	+8,8	+4,8	2 818	+4,4	+5,1	/
4	2 676	+10,0	+10,3	2 521	+6,3	+10,2	/
5	2 360	+8,1	+20,0	2 216	+5,8	+19,4	/
Frauen	2 643	+4,0	+4,7	2 442	+0,9	+4,5	/
1	(5 653)	(+4,6)	(-0,4)	(5 072)	(+2,2)	(+0,3)	/
2	3 694	+5,8	+2,4	3 392	+0,4	+1,3	/
3	2 668	+1,9	+4,1	2 470	-0,1	+3,5	/
4	2 032	+4,5	+1,5	1 893	+0,5	+1,7	/
5	(1 881)	(+7,5)	(+8,5)	1 760	+3,0	+11,3	/

Betriebe mit 100 – 249 Arbeitnehmerinnen und Arbeitnehmern

Insgesamt	3 729	+10,2	+5,8	3 307	+3,6	+5,7	(422)
1	7 489	+10,7	+4,2	6 111	+2,6	+3,1	/
2	4 648	+6,9	+3,5	4 139	+2,2	+4,8	(510)
3	3 311	+12,1	+4,7	2 993	+4,7	+4,8	(318)
4	2 648	+9,0	+7,3	2 427	+3,1	+7,3	/
5	2 335	+12,3	+8,9	2 157	+5,8	+7,8	/
Männer	3 873	+10,3	+5,5	3 427	+3,5	+5,2	(446)
1	7 665	+11,8	+4,8	6 208	+2,9	+3,3	/
2	4 731	+7,4	+3,6	4 203	+2,2	+4,3	(528)
3	3 365	+11,8	+5,3	3 052	+4,7	+5,2	(313)
4	2 751	+9,2	+6,2	2 515	+2,7	+5,9	/
5	2 457	+12,6	+7,8	2 269	+6,2	+6,4	/
Frauen	2 980	+8,0	+5,9	2 685	+3,0	+7,7	(295)
1	5 806	-2,4	-1,6	5 182	-0,6	+1,1	/
2	4 117	+3,7	+2,4	3 724	+1,8	+8,0	(393)
3	3 001	+12,6	+1,3	2 653	+3,3	+2,1	/
4	2 159	+6,9	+10,1	2 004	+4,2	+11,5	/
5	2 087	+11,5	+9,2	1 928	+4,8	+8,7	/

**Noch: 6. Durchschnittliche Bruttonomatsverdienste der vollzeitbeschäftigten Arbeitnehmerinnen und Arbeitnehmer im Produzierenden Gewerbe und im Dienstleistungsbereich\*) im II. Quartal 2010 nach Betriebsgrößenklassen, Geschlecht und Leistungsgruppen**

Geschlecht _____ Leistungsgruppe	Bruttonomatsverdienst					Sonder- zahlungen	
	insgesamt			ohne Sonderzahlungen			
	II. Quartal 2010	Veränderung II. Quartal 2010 gegenüber dem		II. Quartal 2010	Veränderung II. Quartal 2010 gegenüber dem		
		Vorquartal	entsprechenden Vorjahresquartal		Vorquartal		entsprechenden Vorjahresquartal
	EUR	%		EUR	%		

**noch: B – F Produzierendes Gewerbe**

**Betriebe mit 250 – 499 Arbeitnehmerinnen und Arbeitnehmern**

Insgesamt	4 096	+9,7	+11,4	3 567	+3,7	+10,3	/
1	6 579	+4,6	+4,1	5 698	+1,8	+5,3	(881)
2	(5 065)	(+12,5)	(+12,7)	4 322	+3,0	+10,2	/
3	3 666	+9,1	+12,3	3 206	+4,0	+11,1	/
4	3 080	+11,2	+15,9	2 751	+5,7	+14,5	/
5	2 489	+10,5	+11,7	2 222	+1,8	+8,5	(268)
Männer	4 257	+9,4	+11,2	3 703	+3,8	+10,2	/
1	6 675	+4,5	+4,5	5 773	+1,8	+5,7	(902)
2	(5 166)	(+12,5)	(+13,4)	4 402	+3,0	+10,6	/
3	3 751	+8,5	+12,5	3 281	+4,1	+11,4	/
4	3 162	+10,7	+15,4	2 821	+5,5	+14,4	/
5	2 659	+11,0	+12,0	2 387	+3,2	+10,2	/
Frauen	3 234	+11,5	+9,5	2 838	+2,6	+7,9	/
1	5 574	+4,9	-0,9	4 916	+1,3	+1,7	/
2	4 369	+12,4	+6,2	3 774	+2,9	+6,1	/
3	3 169	+13,2	+8,9	2 767	+2,9	+7,3	/
4	2 617	+13,9	+15,2	2 357	+6,4	+12,2	/
5	(2 255)	(+9,7)	(+11,7)	(1 993)	(-0,6)	(+6,2)	/

**Betriebe mit 500 – 999 Arbeitnehmerinnen und Arbeitnehmern**

Insgesamt	4 358	+11,2	+7,9	3 779	+3,6	+7,8	(579)
1	6 824	+12,3	+5,9	5 567	+1,9	+4,1	(1 258)
2	5 044	+10,5	+6,4	4 380	+3,2	+5,6	(664)
3	3 867	+11,5	+9,4	3 430	+4,8	+9,9	(437)
4	3 255	+10,0	+3,4	2 895	+3,8	+5,5	/
5	2 628	+11,5	+14,2	2 346	+3,6	+14,3	/
Männer	4 497	+11,1	+7,8	3 901	+3,9	+7,8	(596)
1	6 913	+11,9	+5,9	5 632	+1,8	+4,0	(1 281)
2	5 160	+10,4	+6,7	4 477	+3,1	+5,8	(683)
3	3 936	+11,6	+9,9	3 497	+5,2	+10,4	(439)
4	3 345	+9,7	+2,7	2 988	+4,4	+5,5	/
5	2 699	+10,8	+12,9	2 447	+4,5	+13,4	/
Frauen	3 528	+12,2	+8,1	3 055	+1,9	+7,4	473
1	5 927	+16,2	+7,0	4 906	+2,6	+6,0	/
2	4 285	+10,9	+4,0	3 745	+2,7	+3,5	(539)
3	3 365	+11,8	+6,0	2 944	+1,8	+6,0	(421)
4	2 809	+12,0	+8,0	2 433	+1,0	+5,9	(375)
5	2 528	+13,0	+15,7	2 202	+2,5	+15,1	/

**Betriebe mit 1 000 und mehr Arbeitnehmerinnen und Arbeitnehmern**

Insgesamt	4 889	+17,1	+7,3	4 039	+4,4	+8,2	(850)
1	8 265	+24,8	+5,6	6 104	+2,9	+6,8	(2 162)
2	4 779	+13,0	+6,0	4 154	+4,2	+6,2	625
3	(3 780)	(+13,9)	(+10,6)	3 328	+5,8	+10,9	/
4	3 518	+14,6	+12,5	3 028	+6,4	+14,4	(491)
5	2 797	+10,4	+11,1	2 439	+4,4	+10,8	(358)
Männer	4 974	+17,0	+7,8	4 119	+4,6	+8,8	/
1	8 415	+24,9	+6,0	6 206	+3,1	+7,2	(2 209)
2	4 815	+12,9	+6,3	4 207	+4,7	+6,6	609
3	(3 798)	(+13,5)	(+11,1)	3 360	+6,1	+11,5	/
4	3 607	+15,1	+13,4	3 111	+7,0	+15,6	(497)
5	3 058	+11,2	+12,8	2 673	+4,7	+14,0	(385)
Frauen	4 332	+18,0	+4,0	3 516	+2,7	+4,2	816
1	7 228	+24,3	+3,1	5 397	+1,7	+4,5	1 831
2	4 557	+13,7	+3,9	3 833	+1,0	+3,7	724
3	3 600	+17,6	+5,4	2 998	+2,4	+4,8	(602)
4	2 994	+10,9	+8,0	2 539	+1,7	+8,3	(455)
5	2 547	+8,9	+10,3	2 215	+3,4	+8,0	(332)

Noch: **6. Durchschnittliche Bruttonomatsverdienste der vollzeitbeschäftigten Arbeitnehmerinnen und Arbeitnehmer im Produzierenden Gewerbe und im Dienstleistungsbereich\*) im II. Quartal 2010 nach Betriebsgrößenklassen, Geschlecht und Leistungsgruppen**

Geschlecht _____ Leistungsgruppe	Bruttonomatsverdienst					Sonder- zahlungen	
	insgesamt			ohne Sonderzahlungen			
	II. Quartal 2010	Veränderung II. Quartal 2010 gegenüber dem		II. Quartal 2010	Veränderung II. Quartal 2010 gegenüber dem		
		Vorquartal	entsprechenden Vorjahresquartal		Vorquartal		entsprechenden Vorjahresquartal
	EUR	%		EUR	%		

**G – S Dienstleistungsbereich<sup>1)</sup>**

Betriebe mit bis zu 49 Arbeitnehmerinnen und Arbeitnehmern

Insgesamt	3 182	+5,6	+1,3	2 899	+0,3	+1,6	(283)
1	7 272	+9,8	+3,5	6 196	+1,1	+3,5	/
2	4 177	+7,3	+0,9	3 730	+0,5	+1,3	(448)
3	2 657	+4,2	+0,7	2 486	+0,6	+0,9	(170)
4	2 075	+3,4	+1,0	1 970	-0,3	+1,4	/
5	1 610	+5,7	+2,3	1 537	+1,8	+2,7	/
Männer	3 514	+6,4	+1,4	3 168	+0,5	+1,7	(347)
1	7 718	+10,4	+2,4	6 497	+0,8	+2,9	/
2	4 444	+8,9	+0,2	3 925	+1,1	+1,0	(519)
3	2 831	+3,9	+1,0	2 642	+0,6	+1,1	(189)
4	2 209	+3,1	+2,4	2 092	-0,7	+2,2	/
5	1 746	+6,3	+3,1	1 663	+2,3	+3,4	/
Frauen	2 574	+4,0	+1,1	2 407	+0,2	+0,9	(166)
1	5 470	+5,7	+6,5	4 976	+1,9	+4,1	/
2	3 545	+3,1	+3,9	3 267	-0,5	+2,8	/
3	2 393	+4,7	-	2 250	+0,8	+0,3	(143)
4	1 829	+3,5	-1,7	1 745	+0,1	-0,2	/
5	(1 391)	(+5,7)	(+1,0)	(1 335)	(+2,1)	(+1,5)	/

Betriebe mit 50 – 99 Arbeitnehmerinnen und Arbeitnehmern

Insgesamt	3 366	+4,4	+4,3	3 063	+2,6	+3,7	/
1	(7 722)	/	(+4,8)	6 439	+1,2	+3,2	/
2	4 383	+1,9	+3,4	3 989	+0,5	+4,2	/
3	3 004	+8,1	+4,5	2 786	+3,9	+3,6	(219)
4	2 285	+8,1	+1,6	2 156	+3,7	+0,9	/
5	1 664	+5,6	+1,3	1 585	+2,0	+0,4	/
Männer	3 645	+3,9	+4,8	3 291	+2,8	+3,9	/
1	(8 214)	/	(+5,3)	6 781	+2,0	+3,4	/
2	4 624	+1,0	+3,4	4 176	-0,2	+4,4	/
3	3 177	+9,2	+5,3	2 937	+4,9	+3,9	/
4	2 368	+9,5	+1,2	2 258	+6,0	+0,9	/
5	1 707	+6,0	+3,1	1 622	+2,4	+1,8	/
Frauen	2 800	+6,2	+3,0	2 597	+2,4	+2,7	(202)
1	(5 690)	(+0,7)	(+1,6)	5 027	+0,3	+1,4	/
2	(3 772)	(+5,2)	(+4,1)	(3 517)	(+3,1)	(+4,0)	/
3	2 709	+6,2	+2,9	2 528	+2,0	+2,9	(181)
4	2 123	+5,6	+1,9	1 955	-0,5	+0,2	(168)
5	(1 574)	(+3,7)	(-2,4)	(1 507)	(+0,3)	(-2,3)	/

Betriebe mit 100 – 249 Arbeitnehmerinnen und Arbeitnehmern

Insgesamt	3 729	+7,0	-1,0	3 236	-0,9	-1,6	(492)
1	8 530	+12,6	+1,0	6 572	+0,4	-0,4	/
2	4 689	+9,6	+0,4	4 070	+1,1	-0,7	(618)
3	3 150	+7,3	+1,1	2 849	+0,8	+0,8	/
4	2 350	+6,1	+2,5	2 158	-0,4	+1,8	(192)
5	1 685	+1,5	-3,4	1 598	-1,8	-2,3	/
Männer	4 079	+7,5	-1,4	3 488	-1,0	-2,2	(591)
1	(9 172)	(+13,7)	(+1,8)	6 952	+0,3	-0,4	/
2	5 021	+9,8	-0,5	4 310	+0,8	-1,4	/
3	3 308	+7,8	+1,0	2 977	+1,3	+0,6	/
4	2 409	+5,1	+2,4	2 235	-0,4	+2,3	(174)
5	1 723	+1,4	-4,1	1 636	-1,6	-2,9	/
Frauen	3 088	+5,6	-0,4	2 776	-1,0	-0,4	(313)
1	6 120	+7,3	-3,4	5 145	+0,8	-0,3	/
2	4 023	+8,1	+2,8	3 591	+1,4	+1,5	/
3	2 913	+6,5	+0,9	2 656	-0	+0,9	/
4	2 241	+7,8	+2,8	2 017	-0,5	+1,0	/
5	1 613	+1,8	-2,2	1 524	-2,4	-1,5	/

Noch: **6. Durchschnittliche Brutton Monatsverdienste der vollzeitbeschäftigten Arbeitnehmerinnen und Arbeitnehmer im Produzierenden Gewerbe und im Dienstleistungsbereich\*) im II. Quartal 2010 nach Betriebsgrößenklassen, Geschlecht und Leistungsgruppen**

Geschlecht Leistungsgruppe	Brutton Monatsverdienst					Sonder- zahlungen	
	insgesamt			ohne Sonderzahlungen			
	II. Quartal 2010	Veränderung II. Quartal 2010 gegenüber dem		II. Quartal 2010	Veränderung II. Quartal 2010 gegenüber dem		
		Vorquartal	entsprechenden Vorjahresquartal		Vorquartal		entsprechenden Vorjahresquartal
	EUR	%		EUR	%		

noch: **G – S Dienstleistungsbereich<sup>1)</sup>**

Betriebe mit 250 – 499 Arbeitnehmerinnen und Arbeitnehmern

Insgesamt	4 208	+8,3	+1,2	3 634	+1,3	+1,2	/
1	(8 601)	(+12,6)	(+0,8)	6 650	+1,9	+1,4	/
2	5 122	+5,6	-0,2	4 413	-0,6	+0,3	/
3	3 243	+6,0	+4,1	2 950	+0,2	+2,8	(293)
4	2 415	+3,7	-2,1	2 266	+0,8	-0,5	/
5	2 000	+10,6	+7,3	1 834	+3,4	+6,1	/
Männer	4 621	+8,7	+0	3 931	+1,2	+0,4	/
1	(9 199)	(+13,3)	(+0,3)	7 017	+1,9	+1,1	/
2	5 736	+6,2	-0,4	4 867	-0,8	-	/
3	3 397	+5,3	+4,6	3 089	-0,1	+3,6	(308)
4	2 451	+3,4	-3,2	2 298	+1,0	-1,5	/
5	2 046	+11,0	+3,6	1 869	+3,5	+3,0	/
Frauen	3 510	+7,8	+3,3	3 133	+1,8	+2,7	/
1	(6 650)	(+10,0)	(+4,9)	5 451	+1,8	+3,6	/
2	4 181	+4,8	-0,2	3 715	+0,2	+0,4	/
3	3 040	+7,3	+3,9	2 767	+0,8	+2,3	/
4	2 303	+4,0	-0,2	2 172	+0	+1,4	/
5	1 942	+10,4	+10,3	1 789	+3,3	+8,6	/

Betriebe mit 500 – 999 Arbeitnehmerinnen und Arbeitnehmern

Insgesamt	4 387	+6,9	+1,4	3 820	+0,4	+1,3	/
1	8 640	+11,8	+0,1	7 041	-0,2	+1,7	/
2	4 960	+3,9	+2,5	4 262	-0,3	+0,7	(699)
3	3 318	+4,4	+2,2	3 037	-0,1	+1,4	/
4	2 769	+3,9	+10,0	2 538	-0,2	+9,8	/
5	2 015	+8,7	+6,6	1 874	+4,1	+6,9	(140)
Männer	5 056	+7,6	+1,0	4 300	+0,5	+1,3	/
1	9 459	+13,3	+0,7	7 534	-0,2	+2,2	/
2	5 520	+2,7	+2,4	4 649	-0,9	+0,7	(870)
3	3 588	+4,4	+1,5	3 242	-0,4	+0,9	/
4	(2 989)	(+2,3)	(+13,2)	(2 770)	(+0,4)	(+14,6)	/
5	2 110	+9,4	+8,5	1 958	+4,9	+9,2	/
Frauen	3 478	+5,1	+2,4	3 168	+0	+1,4	/
1	6 382	+5,9	-0,4	5 679	-0,3	+0,7	/
2	4 088	+5,0	+3,2	3 658	-0,1	+1,2	/
3	3 038	+4,0	+2,3	2 825	-0,2	+1,4	/
4	2 521	+7,8	+6,8	2 275	+0,4	+4,6	/
5	1 853	+7,5	+2,9	1 733	+2,8	+2,7	/

Betriebe mit 1 000 und mehr Arbeitnehmerinnen und Arbeitnehmern

Insgesamt	4 571	+9,0	+0,7	3 897	-0,2	+0,8	/
1	8 208	+17,2	+4,1	6 461	+2,1	+2,2	/
2	4 871	+8,8	+1,4	4 171	+0,9	+2,3	(700)
3	3 213	+5,5	-2,7	2 942	+0,1	-0,8	(271)
4	(2 502)	(+2,5)	(-4,1)	(2 353)	(-1,0)	(-2,4)	/
5	1 967	+4,5	+1,9	1 827	-1,1	+1,7	/
Männer	5 223	+9,2	+0,8	4 362	-0,3	+0,9	/
1	(8 820)	(+17,9)	(+4,7)	6 821	+2,3	+2,6	/
2	5 337	+7,6	+0,6	4 527	+1,0	+2,1	(810)
3	3 422	+4,3	-3,8	3 125	-0,5	-1,4	(297)
4	(2 556)	(+2,4)	(-3,3)	(2 429)	(-0,1)	(-2,0)	/
5	2 011	+4,7	+2,3	1 874	-0,8	+1,9	/
Frauen	3 734	+8,9	+0,6	3 300	+0	+0,7	/
1	6 611	+14,8	+2,8	5 523	+1,3	+1,3	/
2	4 260	+11,3	+2,6	3 705	+1,1	+2,2	555
3	3 030	+6,8	-1,2	2 781	+0,7	-0	(249)
4	2 429	+2,5	-5,2	2 248	-2,4	-3,1	(181)
5	1 914	+3,6	+0,8	1 773	-1,9	+0,9	/

Anmerkungen Seite 132

**7. Reallohnindex der Bruttomonatsverdienste\*) vollzeitbeschäftigter Arbeitnehmerinnen  
und Arbeitnehmer im Produzierenden Gewerbe und im Dienstleistungsbereich\*\*)  
2007 – 2010**

Jahr Quartal	Insgesamt		Produzierende Gewerbe		Dienstleistungsbereich	
	Index	Veränderung gegenüber entsprechendem Vorjahreszeitraum	Index	Veränderung gegenüber entsprechendem Vorjahreszeitraum	Index	Veränderung gegenüber entsprechendem Vorjahreszeitraum
	I. Quartal 2007 = 100	%	I. Quartal 2007 = 100	%	I. Quartal 2007 = 100	%
2007 I. Quartal	100	x	100	x	100	x
II. Quartal	105,3	x	107,3	x	104,1	x
III. Quartal	98,9	x	99,6	x	98,5	x
IV. Quartal	113,0	x	112,6	x	113,3	x
Jahr	104,3	x	104,9	x	104,0	x
2008 I. Quartal	99,0	-1,0	99,4	-0,6	98,8	-1,2
II. Quartal	106,1	+0,8	107,1	-0,2	105,5	+1,4
III. Quartal	98,2	-0,7	98,5	-1,1	98,0	-0,5
IV. Quartal	114,1	+0,9	113,1	+0,4	114,5	+1,1
Jahr	104,4	+0,0	104,5	-0,4	104,3	+0,2
2009 I. Quartal	99,6	+0,6	96,8	-2,6	101,5	+2,8
II. Quartal	104,7	-1,3	102,0	-4,8	106,6	+1,0
III. Quartal	99,3	+1,1	97,3	-1,2	100,6	+2,7
IV. Quartal	114,0	-0,1	111,0	-1,8	115,9	+1,2
Jahr	104,5	+0,1	101,8	-2,6	106,2	+1,8
2010 I. Quartal	100,2	+0,6	97,1	+0,3	102,1	+0,6
II. Quartal	107,6	+2,8	107,3	+5,2	108,0	+1,4
III. Quartal	...	...	...	...	...	...
IV. Quartal	...	...	...	...	...	...
Jahr	...	...	...	...	...	...

\*) Bruttomonatsverdienst insgesamt, d. h. laufende Bezüge und Sonderzahlungen – \*\*) Klassifikation der Wirtschaftszweige, Ausgabe 2008 (WZ 2008)

## **Anhang**

**Vierteljährliche Verdiensterhebung**

Rücksendung bitte bis:

 Name des Amtes  
 Org.-Einheit  
 Anschrift + Hausnummer  
 PLZ, Ort

Bei Fensterbriefumschlag: postal. Anschrift der befragenden Behörde

 Ansprechpartner/-in für Rückfragen  
 (freiwillige Angabe):

Name:

Telefon oder E-Mail:

 Bei Rückfragen erreichen Sie uns unter  
 Telefon: XXXXX - Durchwahl

 Ansprechpartner/-in  
 Herr XXXXXXXXXXXXXXXXXXXX - XXXX  
 Frau XXXXXXXXXXXXXXXXXXXX - XXXX  
 Telefax: XXXXXXXXXXXX - XXXX  
 E-Mail: XXXXxxXXXXXXXXXX@XXXXX.de

Vielen Dank für Ihre Mitarbeit.

 Die Rechtsgrundlagen und  
 Erläuterungen zum Fragebogen  
 finden Sie auf dem Informationsblatt,  
 das Bestandteil des Fragebogens ist.

Falls Anschrift oder Firmierung nicht mehr zutreffen, bitte auf der Rückseite korrigieren.

 Identnummer  
 (bei Rückfragen bitte angeben)

- 1 Wirtschaftliche Tätigkeit  
 Eintragungen sind nur erforderlich, falls der Schwerpunkt der Tätigkeit von der bereits vorgedruckten abweicht.

Identnummer

- 2 Sofern die Arbeitnehmer/-innen nach Tarifvertrag bezahlt werden, geben Sie bitte den Tarifvertrag an:

10

- 3 Angaben für **vollzeitbeschäftigte** Arbeitnehmer/-innen (ohne Auszubildende)  
 für das **Berichtsquartal [1], als Summe der 3 Monate des Quartals.**

Beschäftigungsart	Geschlecht	Leistungsgruppe [2]	Summe der Arbeitnehmer/-innen (Personenmonate) [3]	Bruttoverdienstsumme der einbezogenen Arbeitnehmer/-innen in vollen Euro		Bezahlte Arbeitsstunden der einbezogenen Arbeitnehmer/-innen [6]
				Insgesamt [4]	darunter: Sonderzahlungen [5]	
1	2	3	4	5	6	7
Vollzeitbeschäftigte (1)	Männlich (1)	1	<input type="text"/>	<input type="text"/>	<input type="text"/>	<input type="text"/>
		2	<input type="text"/>	<input type="text"/>	<input type="text"/>	<input type="text"/>
		3	<input type="text"/>	<input type="text"/>	<input type="text"/>	<input type="text"/>
		4	<input type="text"/>	<input type="text"/>	<input type="text"/>	<input type="text"/>
		5	<input type="text"/>	<input type="text"/>	<input type="text"/>	<input type="text"/>
	Weiblich (2)	1	<input type="text"/>	<input type="text"/>	<input type="text"/>	<input type="text"/>
		2	<input type="text"/>	<input type="text"/>	<input type="text"/>	<input type="text"/>
		3	<input type="text"/>	<input type="text"/>	<input type="text"/>	<input type="text"/>
		4	<input type="text"/>	<input type="text"/>	<input type="text"/>	<input type="text"/>
		5	<input type="text"/>	<input type="text"/>	<input type="text"/>	<input type="text"/>



Bitte korrigieren Sie, falls erforderlich, Ihre Anschrift.

Name und Adresse des Betriebes

Bitte zurücksenden an:

Name der befragenden Behörde  
Anschrift

Bemerkungen:

Zur Vermeidung von Rückfragen unsererseits können Sie hier auf besondere Ereignisse und Umstände hinweisen, aus denen auffällige Veränderungen oder außergewöhnliche Verhältnisse erklärt werden können.

4 Angaben für **teilzeitbeschäftigte** Arbeitnehmer/-innen (ohne Auszubildende)  
für das **Berichtsquartal [1]**, als **Summe der 3 Monate des Quartals**.

Beschäfti- gungsart	Ge- schlecht	Leis- tungs- gruppe [2]	Summe der Arbeitnehmer/ -innen (Perso- nenmonate) [3]	Bruttoverdienstsumme der einbezogenen Arbeitnehmer/-innen in vollen Euro		Bezahlte Arbeitsstunden der einbezogenen Arbeitnehmer/-innen [6]
				Insgesamt [4]	darunter: Sonderzahlungen [5]	
1	2	3	4	5	6	7
Teilzeitbeschäftigte (ohne geringfügig Beschäftigte) (2)	Männlich (1)	1				
		2				
		3				
		4				
		5				
	Weiblich (2)	1				
		2				
		3				
		4				
		5				
Geringfügig Beschäftigte (3)	Männlich (1)					
	Weiblich (2)					

Zur Vermeidung zusätzlicher Rückfragen bitten wir um Hinweise, falls besondere Umstände die Verdienstentwicklung gegenüber der letzten Erhebung beeinflusst haben. Um Ihnen diese Hinweise zu erleichtern, sind nebenstehend mögliche Gründe für Abweichungen zum Ankreuzen genannt.

Bitte beschreiben Sie die **Sonstigen Gründe** unter Bemerkungen im oberen Abschnitt des Bogens.

- Kurzarbeit 11 ☐
- Streik 12 ☐
- Schlechtwettergeld 13 ☐
- Sonstige Gründe 14 ☐

# Vierteljährliche Verdiensterhebung

## Unterrichtung nach § 17 Bundesstatistikgesetz

### Zweck, Art und Umfang der Erhebung

Die vierteljährliche Erhebung der Arbeitsverdienste, der Sonderzahlungen sowie der Arbeitszeiten der Beschäftigten in der Verdiensterhebung erstreckt sich auf eine repräsentative Auswahl von Betrieben der gesamten Wirtschaft mit Ausnahme der Land- und Forstwirtschaft, der Fischerei und Fischzucht, der öffentlichen Verwaltung, der Verteidigung und der Sozialversicherung sowie der privaten Haushalte für alle Quartale eines jeden Jahres.

Die Ergebnisse dieser Erhebungen dienen vor allem der laufenden Wirtschaftsbeobachtung und bilden damit eine der Grundlagen für wirtschafts-, sozial- und konjunkturpolitische Entscheidungen sowie zur Klärung lohn- und tarifpolitischer Fragen.

### Rechtsgrundlagen

Verdienststatistikgesetz (VerdStatG) vom 21. Dezember 2006 (BGBl. I S. 3291), in Verbindung mit dem Bundesstatistikgesetz (BStatG) vom 22. Januar 1987 (BGBl. I S. 462, 565), zuletzt geändert durch Artikel 2 des

Gesetzes vom 9. Juni 2005 (BGBl. I S. 1534).

Erhoben werden die Angaben zu § 3 Abs. 1 VerdStatG.

### Auskunftspflicht

Die Auskunftspflicht ergibt sich aus § 8 VerdStatG in Verbindung mit § 15 BStatG. Danach sind die Inhaber der in die Erhebung einbezogenen Betriebe sowie die mit deren Leitung Beauftragten im Rahmen der ihnen übertragenen Aufgaben und Befugnisse auskunftspflichtig.

Widerspruch und Anfechtungsklage gegen die Aufforderung zur Auskunftserteilung haben nach § 15 Abs. 6 BStatG keine aufschiebende Wirkung.

### Geheimhaltung

Die erhobenen Einzelangaben werden nach § 16 BStatG grundsätzlich geheimgehalten. Nur in ausdrücklich gesetzlich geregelten Ausnahmefällen dürfen Einzelangaben übermittelt werden.

Eine Übermittlung der erhobenen Einzelangaben ist nach § 9 VerdStatG an oberste Bundes- und Landesbehörden in Form von Tabellen mit statistischen Ergebnissen zulässig, auch soweit Tabellenfelder nur einen einzigen Fall ausweisen.

Nach § 16 Abs. 6 BStatG ist es zulässig, den Hochschulen oder sonstigen Einrichtungen mit der Aufgabe unabhängiger wissenschaftlicher Forschung Einzelangaben für die Durchführung wissenschaftlicher Vorhaben dann zur Verfügung zu stellen, wenn diese so anonymisiert sind, dass sie nur mit einem unverhältnismäßig großen Aufwand an Zeit, Kosten und Arbeitskraft dem Befragten oder Betroffenen zugeordnet werden können.

Die Pflicht zur Geheimhaltung besteht auch für Personen, die Empfänger von Einzelangaben sind.

### Hilfsmerkmale, Trennen und Löschen, Ordnungsnummern, Unternehmensregister

Name und Anschrift des Betriebs, Name sowie Rufnummer oder Adresse für elektronische Post der für Rückfragen zur Verfügung stehenden Person sind Hilfsmerkmale, die der technischen Durchführung der Erhebung dienen. Sie werden zum frühestmöglichen Zeitpunkt vom Fragebogen getrennt, gesondert aufbewahrt und mit Ausnahme des Namens und der Anschrift spätestens nach Abschluss der maschinellen Aufbereitung vernichtet. Die verwendete Identnummer dient der technischen und organisatorischen Durchführung der Erhebung und ist eine Hilfe bei Rückfragen sowie bei der rationellen Aufbereitung der Erhebung. Die Identnummer ist eine neunstellige Nummer aus dem Statistikregister, teilweise wird zusätzlich eine zweistellige Landnummer vorangestellt. Die Nummern im Statistikregister werden fortlaufend aus länderspezifisch festgelegten achtstelligen Nummerblöcken vergeben. Der achtstelligen Nummer aus dem Länderkontingent wird automatisch eine maschinell errechnete Prüfziffer angefügt.

Name und Anschrift des Betriebs, Identnummer und Wirtschaftszweig werden zusammen mit der Beschäftigtenanzahl zur Führung des Unternehmensregisters für statistische Verwendungszwecke (Statistikregister) verwendet. Rechtsgrundlagen hierfür sind § 13 BStatG und die Verordnung (EWG) Nr. 2186/93 des Rates vom 22. Juli 1993 über die innergemeinschaftliche Koordinierung des Aufbaus von Unternehmensregistern für statistische Verwendungszwecke (ABl. EG Nr. L 196 S. 1), geändert durch Anhang II Nr. 15 der Verordnung (EG) Nr. 1882/2003 des Europäischen Parlaments und des Rates vom 29. September 2003 (ABl. EU Nr. L 284 S. 1).

# Vierteljährliche Verdiensterhebung

## Erläuterungen zum Fragebogen

- [1] Die Angaben für das **Berichtsquartal** umfassen den Zeitraum von einem Kalenderquartal. Dafür werden keine Durchschnitte gebildet, sondern die Monatsangaben für Verdienste, Arbeitnehmerzahlen und Arbeitszeiten werden jeweils addiert. Arbeitnehmer/-innen z. B., die das ganze Quartal beschäftigt waren, werden dementsprechend drei Mal gezählt und der Bruttomonatsverdienst ebenso wie die bezahlten Arbeitsstunden der drei Monate addiert. (Siehe die Erläuterungen zu den einzelnen Merkmalen.)

- [2] Bitte tragen Sie die Summe der Arbeitnehmer/-innen, Verdienst- und Arbeitszeitangaben für jede **Leistungsgruppe** getrennt ein.

Maßgeblich für die Zuordnung zu den Leistungsgruppen ist in Betrieben, in denen eine Tarifregelung gilt, die „Anweisung für die Eingliederung der tariflichen Verdienstgruppen in die Leistungsgruppen der Verdienststatistik“. Diese erhalten Sie von Ihrem Statistischen Landesamt.

In Betrieben, die keine Tarifregelung anwenden, ist die Zuordnung der Arbeitnehmer/-innen zu den Leistungsgruppen anhand der „Definitionen der Leistungsgruppen“ vorzunehmen. Die Definitionen finden Sie am Ende der Erläuterungen.

- [3] Die **Summe der Arbeitnehmer/-innen** für das Berichtsquartal **ergibt sich aus der Addition der Arbeitnehmerzahl der drei Monate des Quartals**. Hat z. B. ein Betrieb im Januar 100, im Februar 100 und im März 110 Arbeitnehmer/-innen beschäftigt, so sind für das erste Quartal 310 Arbeitnehmer/-innen einzutragen. Der Durchschnitt, hier im Beispiel 103,3 Arbeitnehmer/-innen, soll nicht eingetragen werden, dieser wird in den Statistischen Ämtern errechnet. In die Meldung sind für jeden Monat grundsätzlich alle Arbeitnehmer/-innen des Betriebes einzubeziehen, die für den ganzen Monat entlohnt wurden. Arbeitnehmer/-innen die im Laufe eines Monats eingestellt oder entlassen wurden, sollen für diesen Monat nicht einbezogen werden.

Zu den Arbeitnehmer(n)/-innen zählen alle sozialversicherungspflichtigen **Arbeitnehmer/-innen, geringfügig Beschäftigte sowie nicht sozialversicherungspflichtige Arbeitnehmer/-innen** mit einem Arbeitsvertrag, die zumindest teilweise fest vereinbarte Verdienstbestandteile für die geleistete Arbeit erhalten. Einbezogen werden auch Arbeitnehmer/-innen, die ihren Wohnsitz im Ausland haben und zur Arbeit einpendeln, Heimarbeiter/-innen, Saison- oder Gelegenheitsarbeiter/-innen sowie Aushilfskräfte, die als abhängig Beschäftigte eine bezahlte Leistung für den Betrieb erbringen.

Arbeitnehmer/-innen, die von **Kurzarbeit** betroffen sind oder gestreikt haben, werden als Arbeitnehmer/-innen gezählt und mit gekürzten Verdiensten bzw. Arbeitszeiten einbezogen. Für Arbeitnehmer/-innen, die aus anderen Gründen nicht für alle Monate des Quartals voll bezahlt wurden (z. B. Erziehungsurlaub, unbezahlter Urlaub, Verdienstfortzahlung im Krankheitsfall abgelaufen, Einstellung, Entlassung u.ä.), werden nur die **Angaben der vollen Monate** einbezogen.

Arbeitnehmer/-innen gelten als **teilzeitbeschäftigt**, wenn ihre regelmäßige Wochenarbeitszeit kürzer ist als die vergleichbarer vollzeitbeschäftigter Arbeitnehmer/-innen.

Eine **geringfügig** entlohnte Beschäftigung liegt vor, wenn das Arbeitsentgelt aus dieser Beschäftigung regelmäßig im Monat 400 Euro nicht übersteigt. Kurzfristig Beschäftigte oder Saisonarbeiter/-innen werden entsprechend ihres Arbeitsumfangs bei den Voll- oder Teilzeitbeschäftigten erfasst, sofern sie zumindest einen Monat des Quartals entlohnt wurden.

### Nicht in die Erhebung einbezogen werden:

- Beamte(e)/-innen,
- Arbeitnehmer/-innen in Altersteilzeit,
- Auszubildende, Praktikant(inn)en,
- Personen, die keinen Verdienst für ihre Leistung erhalten (ehrenamtlich Tätige, Volontär(e)/-innen u.ä.),
- tätige Inhaber/-innen, Mitinhaber/-innen und Familienangehörige ohne Arbeitsvertrag,
- ausschließlich auf Provisions- oder Honorarbasis bezahlte Personen,
- Personen im Vorruhestand sowie Personen in so genannten 1-Euro-Jobs.

**Leih- oder Zeitarbeiter/-innen** sind bei den Verleihern bzw. den Zeitarbeitsfirmen nachzuweisen und nicht dort, wo sie ihre Arbeitsleistung erbringen.

- [4] Zur **Bruttoverdienstsumme** zählt der regelmäßige steuerpflichtige Arbeitslohn gemäß den Lohnsteuerrichtlinien aller einbezogenen Arbeitnehmer/-innen einschließlich der unregelmäßigen Sonderzahlungen (sonstige Bezüge). Die Bruttoverdienstsumme für das Berichtsquartal ergibt sich als Summe der drei Monate, zuzüglich der folgenden Verdienstbestandteile:

- steuerfreie Zuschläge für Schicht-, Samstags-, Sonntags-, Feiertags- oder Nachtarbeit,
- steuerfreie Beiträge des Arbeitgebers für seine Arbeitnehmer/-innen im Rahmen der Entgeltumwandlung, z. B. an Pensionskassen oder -fonds nach § 3 Nr. 63 des EStG sowie
- steuerfreie Essenszuschüsse.

Einzuschließen ist auch pauschal besteufter Arbeitslohn, z. B. von geringfügig Beschäftigten.

Liegt für erfasste Arbeitnehmer/-innen kein steuerpflichtiger Arbeitslohn vor, tragen Sie bitte einen vergleichbaren Bruttoverdienst ein (z. B. das sozialversicherungspflichtige Arbeitsentgelt).

Die Bruttoverdienstsumme für das Quartal errechnet sich aus den vollen Bruttomonatsverdiensten aller einbezogenen Arbeitnehmer/-innen. Waren z. B. Arbeitnehmer/-innen drei Monate ohne unbezahlte Fehlzeiten beschäftigt, so sind die drei Monatsgehälter zu addieren. Waren Arbeitnehmer/-innen nur einen Monat des Quartals beschäftigt, so ist nur ein Bruttomonatsverdienst zu addieren. Entsprechend wird er auch bei der Zahl der Arbeitnehmer/-innen nur einmal gezählt.

- [5] Als **Sonderzahlungen** sind die „**sonstigen Bezüge**“ gemäß den Lohnsteuerrichtlinien anzugeben, die an die einbezogenen Arbeitnehmer/-innen im Berichtsquartal geflossen sind. Dies sind unregelmäßige, nicht jeden Monat geleistete Zahlungen wie Urlaubs-, Weihnachtsgeld, Leistungsprämien, Abfindungen, Gewinnbeteiligungen, Prämien für Verbesserungsvorschläge, Vergütungen für Erfindungen oder der steuerliche Wert (geldwerte Vorteil) von Aktienoptionen. Auch hier sind Zahlungen aller drei Monate des Berichtsquartals einzubeziehen.
- [6] Hier sind die **bezahlten Arbeitsstunden** anzugeben, die der Verdienstsumme zugrunde liegen.  
Hierzu gehören im Einzelnen
- die im Berichtszeitraum geleistete und bezahlte Arbeitszeit sowie
  - die bezahlten arbeitsfreien Stunden des Quartals.
- Z. B. vom Arbeitgeber bezahlte Krankheits-, Urlaubs- und gesetzliche Feiertage und sonstige bezahlte arbeitsfreie Zeiten (Hochzeit, Geburt, Todesfall in der Familie, Betriebsausflüge), die auf das Berichtsquartal entfallen.
- Für Arbeitnehmer/-innen, die **stundenweise bezahlt** werden, muss die Summe der bezahlten Arbeitsstunden (einschließlich Überstunden) für das Quartal z. B. aus den monatlichen Abrechnungen gebildet werden.
- Für Arbeitnehmer/-innen (Voll- und Teilzeit), die **nicht stundenweise entlohnt** werden, können die bezahlten Arbeitsstunden auf Grundlage der vertraglichen Wochenarbeitszeit errechnet werden. Dazu wird die vertragliche Wochenarbeitszeit, z. B. 40 Stunden, mit 4,345 multipliziert. Das ergibt die monatliche Arbeitszeit. Zur Berechnung des Quartalwertes werden die drei Monatswerte addiert. (Sofern die Arbeitnehmer/-innen alle drei Monate des Quartals im Betrieb beschäftigt waren.) Wurden zusätzlich Überstunden bezahlt, so sind diese hinzuzuzählen.

Liegt für Vollzeitbeschäftigte keine vertragliche Arbeitszeit vor, so verwenden Sie ersatzweise eine betriebsübliche Arbeitszeit.

Wurden in vorangegangenen Quartalen geleistete Stunden im Berichtsquartal bezahlt oder Stunden im Berichtsquartal bezahlt, die in den folgenden Quartalen noch (ohne Vergütung) nachzuarbeiten sind, so sind sie hier gleichfalls anzugeben. Im **Baugewerbe** zählen hierzu auch die im Berichtsquartal bei witterungsbedingtem Arbeitsausfall **bezahlten** Stunden, wenn die Arbeitnehmer/-innen eingesetzte Stunden aus Arbeitszeitguthaben in Anspruch nehmen, die in den vorangegangenen Quartalen vor- oder in den folgenden Quartalen nachgearbeitet wurden.

**Nicht anzugeben** sind im Berichtsquartal **geleistete Arbeitsstunden**, die in diesem Quartal **nicht vergütet** werden.

**Nicht anzugeben** sind arbeitsfreie Stunden, die aus Mitteln der Bundesagentur für Arbeit als Kurzarbeit oder Schlechtwettergeld abgegolten werden.

Werden wegen gesundheitsgefährdender Arbeit oder besonderer Erschwernisse mehr Stunden bezahlt als geleistet worden sind, so ist nur die Zahl der tatsächlich geleisteten Stunden zu berücksichtigen.

Bei reinem **Stückakkord** ohne kontrollierte Anwesenheitszeiten im Betrieb sind die Stunden zu berücksichtigen, die der Akkordberechnung zugrunde liegen.

**Grundsätzlich sollen die Angaben über die Arbeitnehmerzahl, die Arbeitsstunden und die Bruttoverdienstsumme zueinander passen.**

## Definitionen der Leistungsgruppen

### Leistungsgruppe 1

Arbeitnehmer/-innen in leitender Stellung mit Aufsichts- und Dispositionsbefugnis. Hierzu zählen z. B. auch angestellte Geschäftsführer/-innen, sofern deren Verdienst zumindest noch teilweise erfolgsunabhängige Zahlungen enthält. Eingeschlossen sind ferner alle Arbeitnehmer/-innen, die in größeren Führungsbereichen Dispositions- oder Führungsaufgaben wahrnehmen (z. B. Abteilungsleiter/-innen) und Arbeitnehmer/-innen, mit Tätigkeiten, die umfassende kaufmännische oder technische Fachkenntnisse erfordern. In der Regel werden die Fachkenntnisse durch ein Hochschulstudium erworben. Die Tätigkeiten werden selbstständig ausgeführt.

### Leistungsgruppe 2

Arbeitnehmer/-innen mit sehr schwierigen bis komplexen oder vielgestaltigen Tätigkeiten, für die i. d. R. nicht nur eine abgeschlossene Berufsausbildung, sondern darüber hinaus mehrjährige Berufserfahrung und spezielle Fachkenntnisse erforderlich sind. Die Tätigkeiten werden überwiegend selbstständig ausgeführt. Dazu gehören auch Arbeitnehmer/-innen, die in kleinen Verantwortungsbereichen gegenüber anderen Mitarbeiter(n)/-innen Dispositions- oder Führungsaufgaben wahrnehmen (z. B. Vorarbeiter/-innen, Meister/-innen).

### Leistungsgruppe 3

Arbeitnehmer/-innen mit schwierigen Fachtätigkeiten, für deren Ausübung i. d. R. eine abgeschlossene Berufsausbildung, zum Teil verbunden mit Berufserfahrung, erforderlich ist.

### Leistungsgruppe 4

Angelernte Arbeitnehmer/-innen mit überwiegend einfachen Tätigkeiten, für deren Ausführung keine berufliche Ausbildung, aber besondere Kenntnisse und Fertigkeiten für spezielle, branchengebundene Aufgaben erforderlich sind. Die erforderlichen Kenntnisse und Fertigkeiten werden in der Regel durch eine Anlernzeit von bis zu zwei Jahren erworben.

### Leistungsgruppe 5

Ungelernte Arbeitnehmer/-innen mit einfachen, schematischen Tätigkeiten oder isolierten Arbeitsvorgängen, für deren Ausübung keine berufliche Ausbildung erforderlich ist. Das erforderliche Wissen und die notwendigen Fertigkeiten können durch Anlernen von bis zu drei Monaten vermittelt werden.