

Statistische Berichte

Verdienste und Arbeitszeiten im Produzierenden Gewerbe
und im Dienstleistungsbereich Nordrhein-Westfalens

1. Vierteljahr 2009



Verdienste und Arbeitszeiten im Produzierenden Gewerbe und im Dienstleistungsbereich Nordrhein-Westfalens

1. Vierteljahr 2009

Herausgegeben von
Information und Technik Nordrhein-Westfalen, Geschäftsbereich Statistik
Mauerstraße 51, 40476 Düsseldorf • Postfach 10 11 05, 40002 Düsseldorf
Telefon 0211 9449-01 • Telefax 0211 442006
Internet: <http://www.it.nrw.de>
E-Mail: poststelle@it.nrw.de

Erschienen im Januar 2010, korrigiert am 18.02.2010 (II. Quartal 2008)

Alle Statistischen Berichte finden Sie als PDF-Datei zum kostenlosen
Download in unserer Internet-Rubrik „Publikationen“.

© Information und Technik NRW, Düsseldorf, 2010
Auszugsweise Vervielfältigung und Verbreitung mit Quellenangabe gestattet.

Inhalt

	Seite
Wichtiger Hinweis	5
Vorbemerkungen	7
Grafiken	12
 Tabellenteil	
1. Durchschnittliche Verdienste und Arbeitszeiten der Arbeitnehmerinnen und Arbeitnehmer im Produzierenden Gewerbe und im Dienstleistungsbereich in Nordrhein-Westfalen und Deutschland 2007 – 2009 nach Geschlecht	
1.1 Vollzeitbeschäftigte	16
1.2 Teilzeitbeschäftigte und geringfügig Beschäftigte	18
2. Durchschnittliche Verdienste und Arbeitszeiten der Arbeitnehmerinnen und Arbeitnehmer im Produzierenden Gewerbe und im Dienstleistungsbereich im I. Quartal 2009 nach Leistungsgruppen und Geschlecht	20
3. Durchschnittliche Verdienste und Arbeitszeiten der Arbeitnehmerinnen und Arbeitnehmer im Produzierenden Gewerbe und im Dienstleistungsbereich im I. Quartal 2009 nach Wirtschaftszweigen und Geschlecht	
3.1 Vollzeitbeschäftigte	22
3.2 Teilzeitbeschäftigte	34
4. Durchschnittliche Bruttomonatsverdienste der geringfügig beschäftigten Arbeitnehmerinnen und Arbeitnehmer im Produzierenden Gewerbe und im Dienstleistungsbereich im I. Quartal 2009 nach Wirtschaftszweigen und Geschlecht	46
5. Durchschnittliche Verdienste und Arbeitszeiten der Arbeitnehmerinnen und Arbeitnehmer im Produzierenden Gewerbe und im Dienstleistungsbereich im I. Quartal 2009 nach Geschlecht, Leistungsgruppen und Wirtschaftszweigen	
5.1 Vollzeitbeschäftigte	52
5.2 Teilzeitbeschäftigte	118
6. Durchschnittliche Bruttomonatsverdienste der vollzeitbeschäftigten Arbeitnehmerinnen und Arbeitnehmer im Produzierenden Gewerbe und im Dienstleistungsbereich im I. Quartal 2009 nach Betriebsgrößenklassen, Geschlecht und Leistungsgruppen.	184
7. Reallohnindex der Bruttomonatsverdienste vollzeitbeschäftigter Arbeitnehmerinnen und Arbeitnehmer im Produzierenden Gewerbe und im Dienstleistungsbereich 2007 – 2009	190

Anhang

Erhebungsvordruck

Zeichenerklärung

(nach DIN 55 301)

0	weniger als die Hälfte von 1 in der letzten besetzten Stelle, jedoch mehr als nichts
–	nichts vorhanden (genau null)
...	Angabe fällt später an
.	Zahlenwert unbekannt oder geheim zu halten
x	Tabellenfach gesperrt, weil Aussage nicht sinnvoll
/	keine Angabe, da Zahlenwert nicht sicher genug
()	Aussagewert eingeschränkt, da der Wert Fehler aufweisen kann
p	vorläufige Zahl
r	berichtigte Zahl
s	geschätzte Zahl

Wichtiger Hinweis

Mit dem ersten Quartal 2009 treten folgende methodische Änderungen in der „Vierteljährlichen Verdiensterhebung“ in Kraft:

- Beginnend mit dem ersten Quartal 2009 werden die Ergebnisse in der Gliederung der Klassifikation der Wirtschaftszweige, Ausgabe 2008 (WZ 2008) veröffentlicht, die die bis dahin verwendete WZ 2003 ablöst.
- Ab dem ersten Quartal 2009 wird mit dem Abschnitt O Öffentliche Verwaltung, Verteidigung; Sozialversicherung ein neuer Wirtschaftszweig in die Statistik einbezogen. Berücksichtigt werden dabei sowohl Arbeitnehmerentgelte als auch Beamtenbezüge.
- Seit dem ersten Quartal 2009 fließen im Abschnitt P Erziehung und Unterricht neben den Arbeitnehmerentgelten auch Beamtenbezüge in die Ergebnisse ein.

Durch diese Änderungen sind die Ergebnisse ab dem ersten Quartal 2009 nicht mehr mit den Quartals- und Jahresergebnissen 2007 und 2008 nach der WZ 2003 vergleichbar.

Ebenfalls mit dem ersten Quartal 2009 beginnend, wird die Publikation der nominalen Verdienste durch die Veröffentlichung eines Reallohnindex für Nordrhein-Westfalen ergänzt.

Vorbemerkungen

Erhebungszweck und Rechtsgrundlagen

Mit Inkrafttreten des neuen Verdienststatistikgesetzes zum 1. Januar 2007 wurden die alte „Laufende Verdiensterhebung im Produzierenden Gewerbe und in ausgewählten Dienstleistungsbereichen“, die „Bruttojahresverdiensterhebung im Produzierenden Gewerbe und in ausgewählten Dienstleistungsbereichen“ sowie die „Verdiensterhebung im Handwerk“ durch die neue „Vierteljährliche Verdiensterhebung“ abgelöst.

Das neue Verdienststatistikgesetz ersetzt das bis dahin geltende Lohnstatistikgesetz, das seit 1951 nahezu unverändert bestand und auf dessen Grundlage der heutige Informationsbedarf nicht mehr adäquat abgedeckt werden konnte. Bislang fehlten insbesondere Verdienstangaben für den Dienstleistungssektor und für andere Beschäftigungsformen neben der Vollzeitbeschäftigung. Mit der Ausweitung der Erhebung auf fast alle Sektoren der Wirtschaft und die Einbeziehung von Teilzeitbeschäftigten sowie geringfügig Beschäftigten werden vorhandene Informationslücken geschlossen.

Durch die Neustrukturierung des Merkmalkatalogs und des Erhebungszeitraums sowie einer verbesserten Abstimmung mit anderen Statistiken über Verdienste und Arbeitskosten, führt die „Vierteljährliche Verdiensterhebung“ sowohl zu einem Informationsgewinn als auch zu einer Entlastung der Auskunftspflichtigen. Vom Verzicht auf die zusätzliche jährliche Verdiensterhebung bzw. die Verdiensterhebung im Handwerk profitieren in Nordrhein-Westfalen etwa 6 000 Betriebe des Produzierenden Gewerbes, des Handels und des Kredit- und Versicherungsgewerbes sowie rund 3 000 Handwerksbetriebe.

Die „Vierteljährliche Verdiensterhebung“ bildet effektive Bruttoarbeitsverdienste je Arbeitnehmer sowie die bezahlten Arbeitsstunden in den Quartalen eines Kalenderjahres ab. Aus den ermittelten Quartalsergebnissen werden anschließend Jahresergebnisse berechnet. Die aktuellen vierteljährlichen Daten über Effektivverdienste und die bezahlte Wochenarbeitszeit dienen vor allem der laufenden Wirtschaftsbeobachtung und bilden damit eine wichtige Grundlage für geld-, konjunktur- und sozialpolitische Entscheidungen sowie zur Klärung lohn- und tarifpolitischer Fragen.

Insbesondere

- bilden sie die Basis für die Berechnung des vierteljährlichen Arbeitskostenindex nach den EG-Verordnungen Nr. 450/2003 und Nr. 1216/2003;

- verbessern sie die Datengrundlage für die vierteljährliche Berechnung des Arbeitnehmerentgelts, der Bruttolöhne und -gehälter und des Arbeitsvolumens der Volkswirtschaftlichen Gesamtrechnungen;
- ermöglichen sie einen Vergleich der effektiven Verdienste der Beschäftigten mit den tariflichen Vorgaben;
- ermöglichen sie die Bereitstellung jährlicher Daten für Untersuchungen zu Niedrigverdiensten, zu Fragen des Lohnabstandsgebotes und zu Unterschieden im Verdienst von Frauen und Männern;
- bilden sie die Grundlage zur Berechnung von Vergleichseinkommen, etwa im Rahmen des Berufsschadensausgleichs nach dem Bundesversorgungsgesetz;
- werden sie von Vertragspartnern für Preisgleitklauseln verwendet, insbesondere für die Erbbauzinsanpassung;
- eröffnen sie die Möglichkeit, detaillierte Ergebnisse der in mehrjährigen Abständen stattfindenden Strukturhebungen über Verdienste und Arbeitskosten zu aktualisieren und fortzuschreiben;
- informieren sie Arbeitgeber, Beschäftigte und Bürger über effektive Arbeitsverdienste in den verschiedenen Wirtschaftszweigen.

Die Rechtsgrundlage der „Vierteljährlichen Verdiensterhebung“ ist das neugefasste Verdienststatistikgesetz (VerdStatG) vom 21. Dezember 2006 (BGBl. I S. 3291), in Verbindung mit dem Bundesstatistikgesetz (BStatG) vom 22. Januar 1987 (BGBl. I S. 462, 565).

Durchführung der Erhebung

Erhoben werden die Angaben zu § 3 Abs. 1 VerdStatG. Erhebungseinheit der „Vierteljährlichen Verdiensterhebung“ ist der Betrieb, d. h. die örtliche wirtschaftliche Einheit. Diese Statistik wird als repräsentative Stichprobenerhebung durchgeführt. Die Beschränkung auf einen repräsentativ ausgewählten Berichtskreis hat gegenüber einer Totalerhebung die entscheidenden Vorteile einer geringeren Belastung der Berichtspflichtigen, einer Begrenzung der Kosten und einer schnelleren Aufbereitung der Ergebnisse. Auswahlgrundlage der Repräsentativerhebung ist die Gesamtheit der Betriebe in folgenden laut Verdienststatistikgesetz heranzuziehenden Wirtschaftszweigen gemäß der „Klassifikation der Wirtschaftszweige, Ausgabe 2008 (WZ 2008)“:

- B Bergbau und Gewinnung von Steinen und Erden;
- C Verarbeitendes Gewerbe;
- D Energieversorgung
- E Wasserversorgung; Abwasser- und Abfallentsorgung und Beseitigung von Umweltverschmutzungen;

- F Baugewerbe;
- G Handel; Instandhaltung und Reparatur von Kraftfahrzeugen;
- H Verkehr und Lagerei;
- I Gastgewerbe;
- J Information und Kommunikation;
- K Erbringung von Finanz- und Versicherungsdienstleistungen;
- L Grundstücks- und Wohnungswesen;
- M Erbringung von freiberuflichen, wissenschaftlichen und technischen Dienstleistungen;
- N Erbringung von sonstigen wirtschaftlichen Dienstleistungen;
- Q Gesundheits- und Sozialwesen;
- R Kunst, Unterhaltung, Erholung;
- S Erbringung sonstiger Dienstleistungen;

In den Wirtschaftsbereichen O Öffentliche Verwaltung, Verteidigung; Sozialversicherung sowie P Erziehung und Unterricht wird zur Entlastung der Auskunftspflichtigen auf eine Erhebung verzichtet. Die Ergebnisse werden aus den für diesen Bereich vorliegenden Angaben der Personalstandstatistik geschätzt. Im Unterschied zu den anderen Wirtschaftszweigen werden in diesen beiden Abschnitten auch Beamtinnen und Beamte in die Auswertung einbezogen.

Damit werden lediglich die Wirtschaftsabschnitte A Land- und Forstwirtschaft, Fischerei; T Private Haushalte mit Hauspersonal; Herstellung von Waren und Erbringung von Dienstleistungen durch Private Haushalte für den Eigenbedarf ohne ausgeprägten Schwerpunkt sowie U Exterritoriale Organisationen und Körperschaften nicht von der „Vierteljährlichen Verdiensterhebung“ erfasst.

Aus einer Grundgesamtheit von ca. 95 000 in Nordrhein-Westfalen ansässigen Betrieben mit zehn oder mehr Beschäftigten¹⁾ der oben genannten Wirtschaftszweige wurden etwa 5 900 Betriebe ausgewählt. Dies entspricht einem Auswahlatz von rund 6,2 %. Aus den Angaben dieser 5 900 Betriebe mit ihren 1,5 Mill. Arbeitnehmerinnen und Arbeitnehmern werden dann Ergebnisse hochgerechnet, die für die Beschäftigten aller Betriebe mit zehn oder mehr Beschäftigten in den einbezogenen Wirtschaftszweigen repräsentativ sind. Zusammen mit den Angaben aus der Personalstandstatistik können so repräsentative Daten über die Effektivverdienste von rund 4,7 Mill. Beschäftigten in Nordrhein-Westfalen zur Verfügung gestellt werden.

Aus rechtlichen (Gleichbehandlungsgrundsatz) und methodischen Gründen (Berücksichtigung struktureller Änderungen, z. B. Schrumpfung des Berichtskrei-

ses wegen Betriebsstilllegung, Änderung der wirtschaftlichen Tätigkeit, Verlegung von Betrieben in ein Gebiet außerhalb Nordrhein-Westfalens, Nichtberücksichtigung von Neugründungen) wird der ausgewählte Berichtskreis von Zeit zu Zeit ausgetauscht. Zu dieser Erhebung besteht Auskunftspflicht. Auskunftspflichtig sind die Inhaberinnen und Inhaber der in die Erhebung einbezogenen Betriebe sowie die mit deren Leitung Beauftragten im Rahmen der ihnen übertragenen Aufgaben und Befugnisse.

Neuerungen gegenüber der alten „Laufenden Verdiensterhebung“ und der „Bruttojahresverdiensterhebung“

Die nachfolgende Aufzählung gibt einen kurzen Überblick über die wichtigsten Unterschiede der „Vierteljährlichen Verdiensterhebung“ gegenüber ihren Vorgängererhebungen.

- Beschränkten sich die Erhebungen bisher auf das Produzierende Gewerbe, den Handel und das Kredit- und Versicherungsgewerbe, wird nun neben dem Produzierenden Gewerbe der Dienstleistungssektor fast vollständig erfasst.
- Zusätzlich zu den Daten der Vollzeitbeschäftigten werden jetzt auch die Verdienste der bisher nicht erfassten Teilzeitbeschäftigten und geringfügig Beschäftigten einbezogen.
- Die Trennung nach Arbeitern und Angestellten bzw. kaufmännischen und technischen Angestellten entfällt. Erhoben und ausgewertet werden die Daten nur für die Kategorie Arbeitnehmer/-innen.
- Leitende Angestellte gelten als Arbeitnehmer/-innen und werden jetzt ebenfalls in die Erhebung einbezogen.
- Zur Differenzierung der Verdienste nach Qualifikation und Tätigkeit der Arbeitnehmer/-innen wurden fünf neue statistische Leistungsgruppen definiert.
- Durch die gesonderte Erfassung der Sonderzahlungen, werden für jedes Quartal die Bruttomonatsverdienste insgesamt und die laufenden Bezüge (ohne Sonderzahlungen) ermittelt.
- Die bezahlte Wochenarbeitszeit und die Bruttostundenverdienste werden jetzt für alle Arbeitnehmer/-innen und nicht mehr nur für Arbeiter/-innen ausgewiesen.
- Mehrarbeitsstunden werden nicht mehr erhoben.
- Ermittelt werden nicht mehr die Verdienste für Januar, April, Juli und Oktober, sondern die durchschnittlichen Stunden- und Monatsverdienste in den Quartalen eines Jahres.
- Die Jahresergebnisse werden nicht mehr durch eine eigene statistische Erhebung erfragt, sondern aus den Quartalsergebnissen berechnet.

¹⁾ Um einen ausreichenden Abdeckungsgrad der beschäftigten Arbeitnehmer/-innen zu gewährleisten, wurde die Abschneidegrenze in den folgenden Wirtschaftszweigen (nach der Klassifikation der Wirtschaftszweige, Ausgabe 2003) auf Betriebe mit fünf oder mehr Beschäftigten gesenkt: 45.3/45.4 „Baustelleneinrichtung“, 45.1/45.5 „Vorbereitende Baustellenarbeiten“, 55 „Vermietung von Baumaschinen und -geräten mit Bedienungspersonal“, 52 „Einzelhandel (ohne Handel mit Kraftfahrzeugen und ohne Tankstellen)“, Reparatur von Gebrauchsgütern“, 55 „Gastgewerbe“, 63.3 „Reisebüros und Reiseveranstalter“, 67 „Mit dem Kredit- und Versicherungsgewerbe verbundene Tätigkeiten“ und 93 „Erbringung sonstiger Dienstleistungen“.

Aufgrund der erheblichen konzeptionellen Unterschiede zwischen der neuen „Vierteljährlichen Verdiensterhebung“ und der alten „Laufenden Verdiensterhebung“ bzw. der „Bruttojahresverdiensterhebung“, sind die Ergebnisse der neuen Erhebung mit denen ihrer Vorgänger nicht vergleichbar.

Neuerungen ab dem ersten Quartal 2009

Beginnend mit dem ersten Quartal 2009:

- Werden die Ergebnisse in der Gliederung der Klassifikation der Wirtschaftszweige, Ausgabe 2008 (WZ 2008) veröffentlicht, die die bis dahin verwendete WZ 2003 ablöst.
- Wird mit dem Abschnitt O Öffentliche Verwaltung, Verteidigung; Sozialversicherung ein neuer Wirtschaftszweig in die Statistik einbezogen. Berücksichtigt werden dabei sowohl Arbeitnehmerentgelte als auch Beamtenbezüge.
- Fließen im Abschnitt P Erziehung und Unterricht neben den Arbeitnehmerentgelten auch Beamtenbezüge in die Ergebnisse ein.

Durch diese Änderungen sind die Ergebnisse ab dem ersten Quartal 2009 nicht mehr mit den Quartals- und Jahresergebnissen 2007 und 2008 nach der WZ 2003 vergleichbar. Die nachfolgenden Tabellen und Grafiken enthalten zurückgerechnete Ergebnisse in der Abgrenzung nach der WZ 2008. Auf Anfrage können bis zum ersten Quartal 2007 zurückgerechnete Daten nach der neuen Abgrenzung bereit gestellt werden (Ansprechpartnerin: Corinna op de Hipt, E-Mail-Adresse: corinna.op-de-hipt@it.nrw).

Ergebnisdarstellung

Differenziert nach Vollzeit-, Teilzeit- und geringfügig Beschäftigten²⁾, Geschlecht sowie statistischen Leistungsgruppen werden bei den ausgewählten Betrieben jeweils am Ende eines Quartals folgende Angaben als Quartalssummen erfragt:

- Summe der Arbeitnehmerinnen und Arbeitnehmer;
- Bruttoverdienstsumme der einbezogenen Arbeitnehmerinnen und Arbeitnehmer insgesamt, Sonderzahlungen sind gesondert auszuweisen;
- bezahlte Arbeitsstunden der einbezogenen Arbeitnehmerinnen und Arbeitnehmer.

Erhoben werden die Daten im sogenannten Summenverfahren, d. h. die Angaben werden nicht für jeden Beschäftigten individuell erfragt, sondern als Summe erfasst, aus der dann Durchschnitte berechnet werden.

Nach Prüfung und Plausibilisierung der Angaben der einzelnen Betriebe durch die Statistischen Ämter der Länder, werden dann entsprechende Durchschnittswerte je Wirtschaftszweig und Quartal berechnet:

- bezahlte Wochenarbeitszeiten im Quartal;
- Bruttostundenverdienste im Quartal (mit und ohne Sonderzahlungen);
- Bruttomonatsverdienste innerhalb des Quartals (mit und ohne Sonderzahlungen);
- Sonderzahlungen je Monat eines Quartals.

Aus den Quartalsangaben werden die entsprechenden Jahresdurchschnittswerte sowie die Bruttojahresverdienste berechnet. Die Zusammenfassungen und Durchschnittsberechnungen erfolgen durch Gewichtung mit der Anzahl der hochgerechneten Arbeitnehmerinnen und Arbeitnehmer. Nach Wahrung der statistischen Geheimhaltung und unter Berücksichtigung einer ausreichenden statistischen Güte der vorliegenden Daten (gemessen an der Höhe des relativen Standardfehlers)³⁾, erfolgt die Veröffentlichung der Ergebnisse bis hinunter auf die Ebene der Wirtschaftsabteilungen (WZ-2-Steller) für das gesamte Gliederungsspektrum (Vollzeit-, Teilzeit-, geringfügig Beschäftigte, Geschlecht, Leistungsgruppen).

Neben den Informationen zur Entwicklung der Nominallöhne wird ab dem ersten Quartal 2009 ein Reallohnindex für Nordrhein-Westfalen veröffentlicht. Dieser Reallohnindex errechnet sich aus dem Index der Bruttoverdienste (einschl. Sonderzahlungen) und der Entwicklung der Verbraucherpreise. Der Index der Bruttoverdienste basiert auf den Ergebnissen der „Vierteljährlichen Verdiensterhebung“ und bezieht sich auf im Quartalsdurchschnitt gezahlte Monatsverdienste von Vollzeitbeschäftigten, in den von der „Vierteljährlichen Verdiensterhebung“ erfassten Wirtschaftsbereichen. Der Reallohnindex stellt die durchschnittliche Entwicklung der realen Effektivverdienste bei konstanter Zusammensetzung der Arbeitnehmerschaft dar. Dabei wird die Struktur der Arbeitnehmerinnen und Arbeitnehmer im Basisquartal (= 100) nach Wirtschaftszweigen, Leistungsgruppen und Geschlecht für alle Berichtsquartale gleichgesetzt. Nur die Verdienste variieren. Der Index zeigt folglich, wie sich die durchschnittlichen Bruttoverdienste verändert hätten, wenn im jeweiligen Vergleichszeitraum die gleiche Struktur der Arbeitnehmerschaft bestanden hätte wie im Basiszeitraum.

2) Verdienstangaben für geringfügig Beschäftigte werden ausschließlich einschließlich Sonderzahlungen erhoben. Angaben über Stundenverdienste und nach Leistungsgruppen differenzierte Verdienste stehen nicht zur Verfügung, da die Erhebung im Fall der geringfügig Beschäftigten auf eine Differenzierung nach Leistungsgruppen ebenso verzichtet, wie auf eine Abfrage der bezahlten Arbeitsstunden. – 3) Ergebnisse mit einem relativen Standardfehler zwischen 5 – 15 % werden in Klammern ausgewiesen, im Falle der naturgemäß stark schwankenden Sonderzahlungen zwischen 5 – 33 %. Beträgt der Fehler über 15 % bzw. 33 %, wird der Wert nicht veröffentlicht. – 4) Detailliertere Informationen finden Sie im Anhang, in den Erläuterungen zum Erhebungsvordruck.

Wichtige Abgrenzungen und Definitionen⁴⁾

Einzubeziehende Arbeitnehmerinnen und Arbeitnehmer

Einzubeziehen sind alle sozialversicherungspflichtigen Arbeitnehmer/-innen, geringfügig Beschäftigte sowie nicht sozialversicherungspflichtig Arbeitnehmer/-innen mit einem Arbeitsvertrag, die zumindest teilweise fest vereinbarte Verdienstbestandteile für die geleistete Arbeit erhalten. Arbeitnehmerinnen und Arbeitnehmer, die von Kurzarbeit betroffen sind oder gestreikt haben, werden mit gekürzten Verdiensten bzw. Arbeitszeiten einbezogen. Für Arbeitnehmerinnen und Arbeitnehmer, die aus anderen Gründen nicht für alle Monate des Quartals voll bezahlt wurden (z. B. Erziehungsurlaub, unbezahlter Urlaub, Verdienstfortzahlung im Krankheitsfall abgelaufen, Einstellung, Entlassung u. Ä.) werden nur die Angaben der voll bezahlten Monate einbezogen. Arbeitnehmerinnen und Arbeitnehmer gelten als teilzeitbeschäftigt, wenn ihre regelmäßige Wochenarbeitszeit kürzer ist als die vergleichbarer vollzeitbeschäftigter Arbeitnehmerinnen und Arbeitnehmer. Eine geringfügig entlohnte Beschäftigung liegt vor, wenn das Arbeitsentgelt aus dieser Beschäftigung regelmäßig im Monat 400 Euro nicht übersteigt. Kurzfristig Beschäftigte oder Saisonarbeiter/-innen werden entsprechend ihres Arbeitsumfangs bei den Voll- oder Teilzeitbeschäftigten erfasst, sofern sie zumindest einen Monat des Quartals entlohnt wurden. Leih- oder Zeitarbeiter/-innen sind bei den Verleihern bzw. den Zeitarbeitsfirmen nachzuweisen und nicht dort, wo sie ihre Arbeitsleistung erbringen.

Nicht in die Erhebung einbezogen werden u. a. Personen in sogenannten 1-Euro-Jobs, Auszubildende, Praktikant(inn)en, tätige Inhaber/-innen.

Bruttoverdienst

Zum Bruttoverdienst zählt der regelmäßige steuerpflichtige Arbeitslohn gemäß den Lohnsteuerrichtlinien einschließlich der unregelmäßigen Sonderzahlungen (sonstige Bezüge), zuzüglich der folgenden Verdienstbestandteile:

- steuerfreie Zuschläge für Schicht-, Samstags-, Sonntags-, Feiertags- oder Nachtarbeit;
- steuerfreie Beiträge des Arbeitgebers für seine Arbeitnehmer/-innen im Rahmen der Entgeltumwandlung;
- steuerfreie Essenzuschüsse.

Einzuschließen ist auch pauschal besteufter Arbeitslohn, z. B. von geringfügig Beschäftigten.

Sonderzahlungen

Als Sonderzahlungen gelten die „sonstigen Bezüge“ gemäß den Lohnsteuerrichtlinien. Dies sind unregelmäßige, nicht jeden Monat geleistete Zahlungen wie Urlaubs-, Weihnachtsgeld, Einmalzahlungen im Rah-

men von Tarifierhöhungen, Leistungsprämien, Abfindungen, Gewinnbeteiligungen, Prämien für Verbesserungsvorschläge, Vergütungen für Erfindungen oder der steuerliche Wert (geldwerter Vorteil) von Aktienoptionen.

Bezahlte Arbeitsstunden

Zu den bezahlten Arbeitsstunden gehören die im Berichtszeitraum geleistete und bezahlte Arbeitszeit sowie die bezahlten arbeitsfreien Stunden des Quartals. Wurden in vorangegangenen Quartalen geleistete Stunden im Berichtsquartal bezahlt oder Stunden im Berichtsquartal bezahlt, die in den folgenden Quartalen noch (ohne Vergütung) nachzuarbeiten sind, so sind sie hier gleichfalls anzugeben. Nicht anzugeben sind im Berichtsquartal geleistete Arbeitsstunden, die in diesem Quartal nicht vergütet werden. Nicht anzugeben sind ferner arbeitsfreie Stunden, die aus Mitteln der Bundesagentur für Arbeit als Kurzarbeit oder Schlechtwettergeld abgegolten werden. Grundsätzlich sollen die Angaben über Arbeitnehmerzahl, die Arbeitsstunden und die Bruttoverdienstsumme zueinander passen.

Statistische Leistungsgruppen

Für Analysezwecke müssen die Arbeitnehmerinnen und Arbeitnehmer statistischen Leistungsgruppen zugeordnet werden, die eine grobe Einteilung der Beschäftigten nach Qualifikation und Tätigkeit ermöglichen. Eine übereinstimmende und damit vergleichbare Einteilung wird dadurch erreicht, dass alle bekannten tariflichen Entgeltgruppen nach bundeseinheitlichen Gesichtspunkten den fünf statistischen Leistungsgruppen zugeordnet werden. Wenden die herangezogenen Betriebe einen Tarifvertrag an, erhalten sie von den Statistischen Ämtern eine sogenannte Eingliederungsanweisung, die genau vorgibt, welche der im Tarifvertrag angeführten Entgeltgruppen in welche statistische Leistungsgruppe zu überführen ist. Die Eingliederungsanweisungen werden vom Statistischen Bundesamt in Zusammenarbeit mit den Ländern erstellt und sorgen dafür, dass vor allem bei Flächentarifverträgen eine einheitliche Eingliederung vorgenommen wird. Bezahlte der Auskunftspflichtige nach freier Vereinbarung, so hat er die Eingliederung anhand der unten abgedruckten Definitionen vorzunehmen.

Leistungsgruppe 1

Arbeitnehmerinnen und Arbeitnehmer in leitender Stellung mit Aufsichts- und Dispositionsbefugnis. Hierzu zählen z. B. auch angestellte Geschäftsführer/-innen, sofern deren Verdienst zumindest noch teilweise erfolgsunabhängige Zahlungen enthält. Eingeschlossen sind ferner alle Arbeitnehmerinnen und Arbeitnehmer, die in größeren Führungsbereichen Dispositions- oder Führungsaufgaben wahrnehmen (z. B. Abteilungsleiter/-innen) und Arbeitnehmer/-in-

nen mit Tätigkeiten, die umfassende kaufmännische oder technische Fachkenntnisse erfordern. In der Regel werden die Fachkenntnisse durch ein Hochschulstudium erworben. Die Tätigkeiten werden selbstständig ausgeführt.

Leistungsgruppe 2

Arbeitnehmerinnen und Arbeitnehmer mit sehr schwierigen bis komplexen oder vielgestaltigen Tätigkeiten, für die i. d. R. nicht nur eine abgeschlossene Berufsausbildung, sondern darüber hinaus mehrjährige Berufserfahrung und spezielle Fachkenntnisse erforderlich sind. Die Tätigkeiten werden überwiegend selbstständig ausgeführt. Dazu gehören auch Arbeitnehmerinnen und Arbeitnehmer, die in kleinen Verantwortungsbereichen gegenüber anderen Mitarbeiterinnen und Mitarbeitern Dispositions- oder Führungsaufgaben wahrnehmen (z. B. Vorarbeiter/-innen, Meister/-innen).

Leistungsgruppe 3

Arbeitnehmerinnen und Arbeitnehmer mit schwierigen Fachtätigkeiten, für deren Ausübung i. d. R. eine abgeschlossene Berufsausbildung, zum Teil verbunden mit Berufserfahrung, erforderlich ist.

Leistungsgruppe 4

Angelernte Arbeitnehmerinnen und Arbeitnehmer mit überwiegend einfachen Tätigkeiten, für deren Ausführung keine berufliche Ausbildung, aber besondere Kenntnisse und Fertigkeiten für spezielle, branchengebundene Aufgaben erforderlich sind. Die erforderlichen Kenntnisse und Fertigkeiten werden in der Regel durch eine Anlernzeit von bis zu zwei Jahren erworben.

Leistungsgruppe 5

Ungelernte Arbeitnehmerinnen und Arbeitnehmer mit einfachen, schematischen Tätigkeiten oder isolierten Arbeitsvorgängen, für deren Ausübung keine berufliche Ausbildung erforderlich ist. Das erforderliche Wissen und die notwendigen Fertigkeiten können durch Anlernen von bis zu drei Monaten vermittelt werden.

Durchschnittliche Bruttostundenverdienste (ohne Sonderzahlungen) der vollzeitbeschäftigten Arbeitnehmer/-innen im Produzierenden Gewerbe und im Dienstleistungsbereich*) 2007 – 2009 in EUR

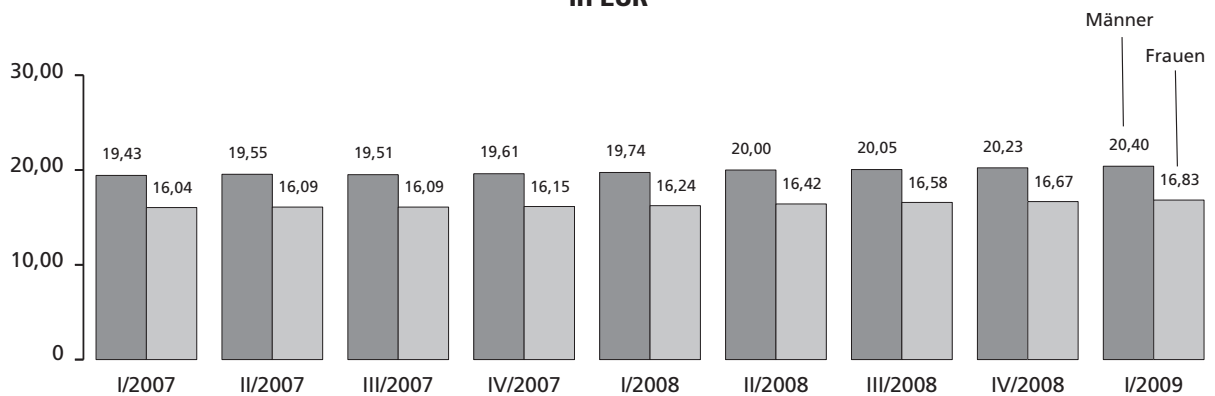

*) Klassifikation der Wirtschaftszweige, Ausgabe 2008 (WZ 2008)

Grafik: IT.NRW

Durchschnittliche Bruttostundenverdienste (ohne Sonderzahlungen) der vollzeitbeschäftigten Arbeitnehmer/-innen im Produzierenden Gewerbe und im Dienstleistungsbereich*) im I. Quartal 2009 nach Wirtschaftszweigen) in EUR**

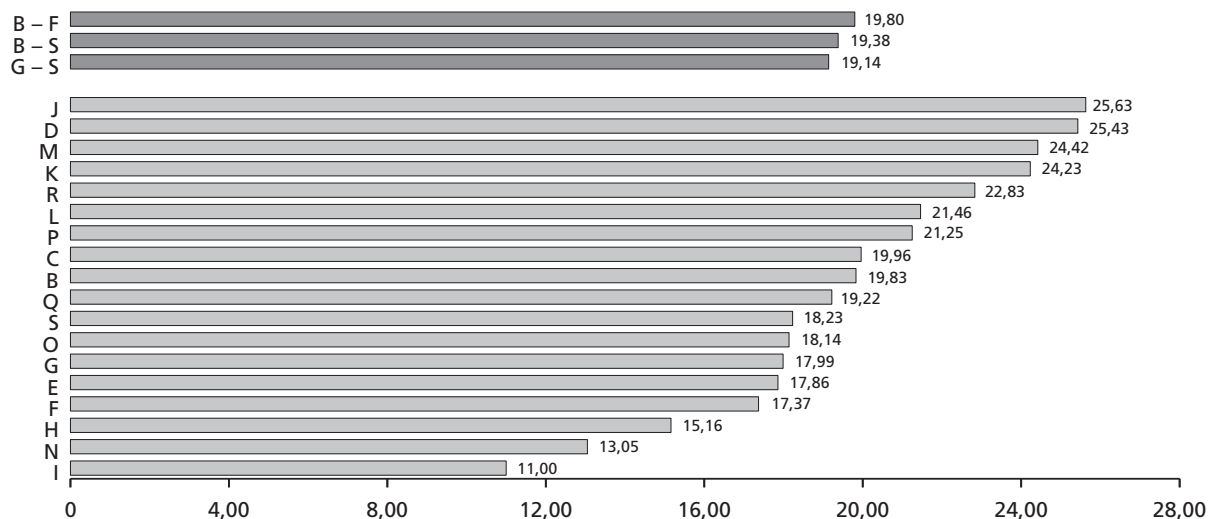

*) Klassifikation der Wirtschaftszweige, Ausgabe 2008 (WZ 2008) – **) Siehe auch Übersicht der einbezogenen Wirtschaftszweige, Seite 14.

Grafik: IT.NRW

Durchschnittliche Bruttostundenverdienste (ohne Sonderzahlungen) der teilzeitbeschäftigten Arbeitnehmer/-innen im Produzierenden Gewerbe und im Dienstleistungsbereich*) im I. Quartal 2009 nach Wirtschaftszweigen) in EUR**

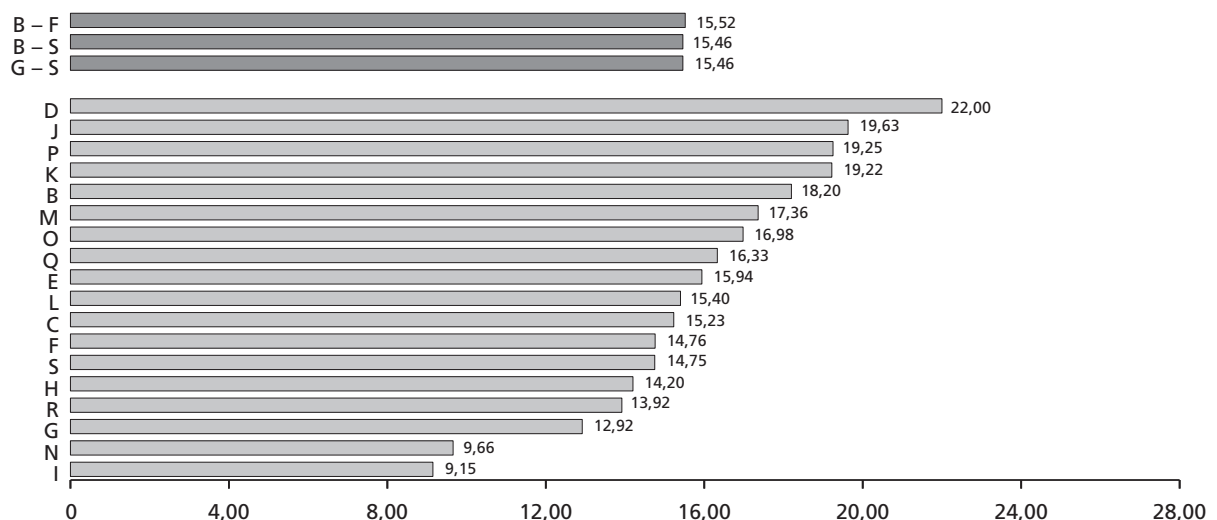

*) Klassifikation der Wirtschaftszweige, Ausgabe 2008 (WZ 2008) – **) Siehe auch Übersicht der einbezogenen Wirtschaftszweige, Seite 14.

Grafik: IT.NRW

Durchschnittliche Bruttomonatsverdienste (ohne Sonderzahlungen) der vollzeitbeschäftigten Arbeitnehmer/-innen im Produzierenden Gewerbe und im Dienstleistungsbereich*) 2007 – 2009 in EUR

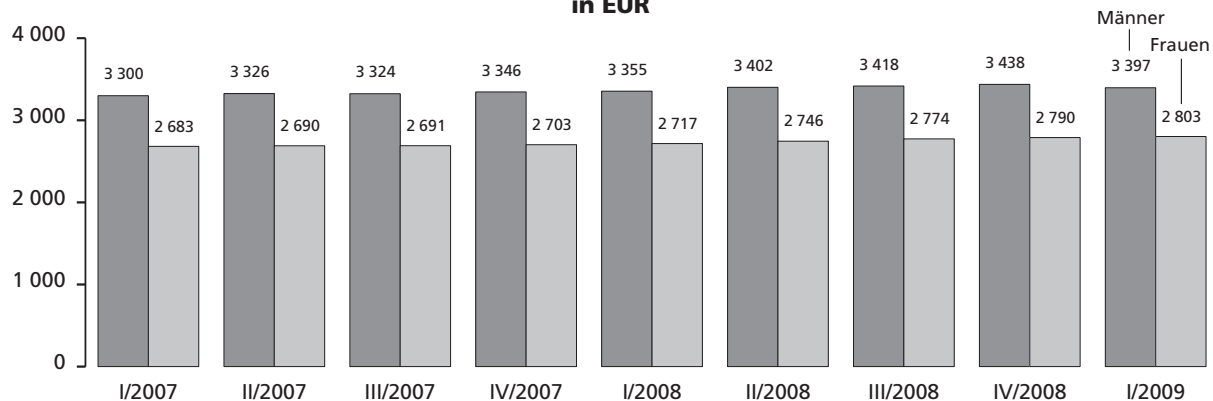

*) Klassifikation der Wirtschaftszweige, Ausgabe 2008 (WZ 2008)

Grafik: IT.NRW

Durchschnittliche Bruttomonatsverdienste (ohne Sonderzahlungen) der vollzeitbeschäftigten Arbeitnehmer/-innen im Produzierenden Gewerbe und im Dienstleistungsbereich*) im I. Quartal 2009 nach Wirtschaftszweigen) in EUR**

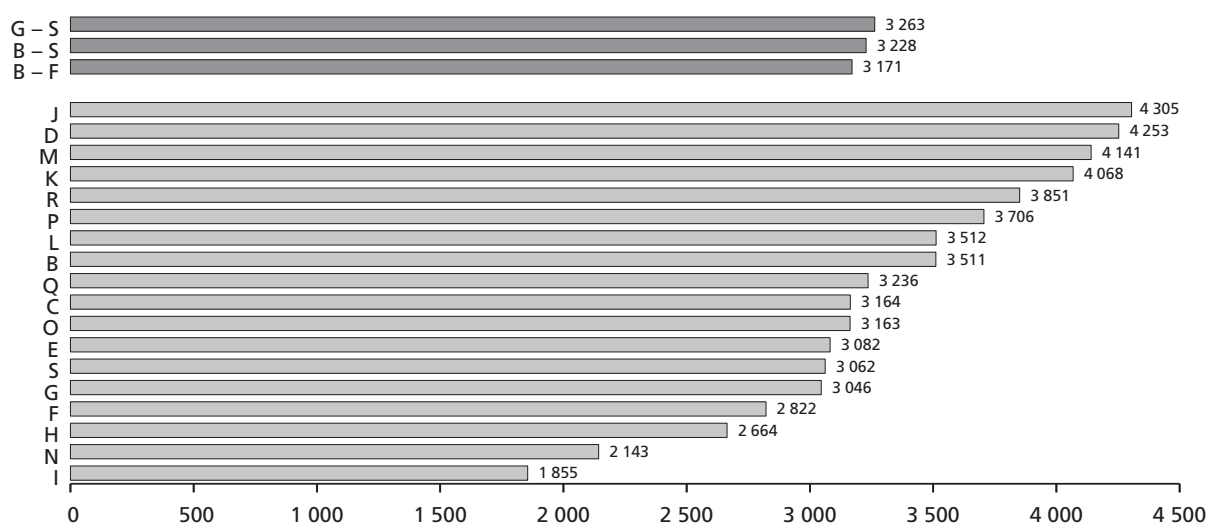

*) Klassifikation der Wirtschaftszweige, Ausgabe 2008 (WZ 2008) – **) Siehe auch Übersicht der einbezogenen Wirtschaftszweige, Seite 14.

Grafik: IT.NRW

Durchschnittliche Bruttomonatsverdienste (ohne Sonderzahlungen) der teilzeitbeschäftigten Arbeitnehmer/-innen im Produzierenden Gewerbe und im Dienstleistungsbereich*) im I. Quartal 2009 nach Wirtschaftszweigen) in EUR**

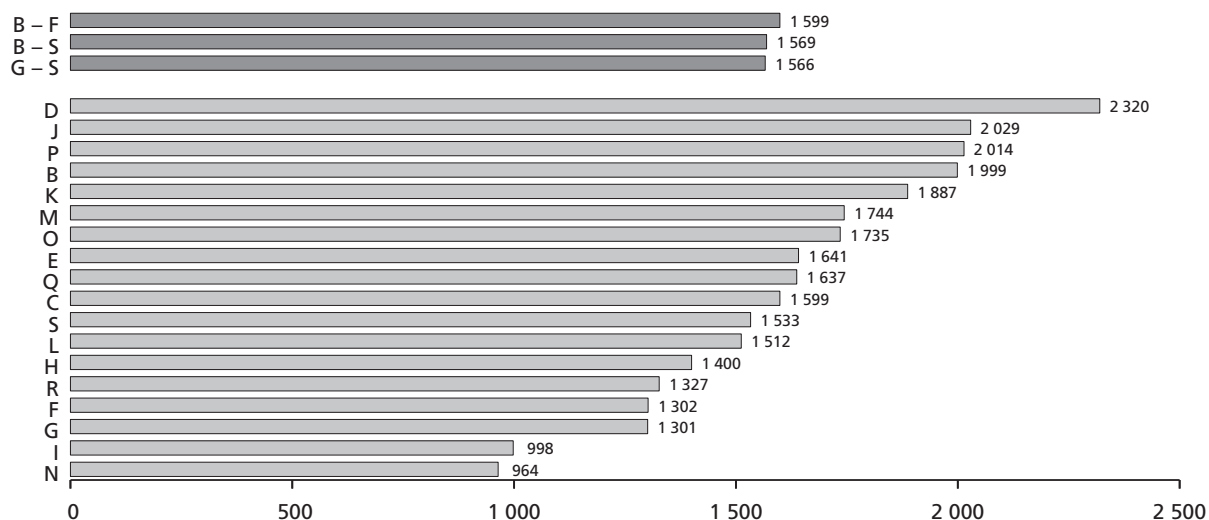

*) Klassifikation der Wirtschaftszweige, Ausgabe 2008 (WZ 2008) – **) Siehe auch Übersicht der einbezogenen Wirtschaftszweige, Seite 14.

Grafik: IT.NRW

Übersicht der einbezogenen Wirtschaftszweige

WZ 2008 Kode	Wirtschaftszweig
B – S	Produzierendes Gewerbe und Dienstleistungsbereich
B – F	Produzierendes Gewerbe
B	Bergbau und Gewinnung von Steinen und Erden
C	Verarbeitendes Gewerbe
D	Energieversorgung
E	Wasserversorgung; Abwasser- und Abfallentsorgung und Beseitigung von Umweltverschmutzungen
F	Baugewerbe
G – S	Dienstleistungsbereich
G	Handel; Instandhaltung und Reparatur von Kraftfahrzeugen
H	Verkehr und Lagerei
I	Gastgewerbe
J	Information und Kommunikation
K	Erbringung von Finanz- und Versicherungsdienstleistungen
L	Grundstücks- und Wohnungswesen
M	Erbringung von freiberuflichen, wissenschaftlichen und technischen Dienstleistungen
N	Erbringung von sonstigen wirtschaftlichen Dienstleistungen
O	Öffentliche Verwaltung, Verteidigung; Sozialversicherung
P	Erziehung und Unterricht
Q	Gesundheits- und Sozialwesen
R	Kunst, Unterhaltung und Erholung
S	Erbringung von sonstigen Dienstleistungen

*) Klassifikation der Wirtschaftszweige, Ausgabe 2008 (WZ 2008)

Tabellenteil

**1. Durchschnittliche Verdienste und Arbeitszeiten der Arbeitnehmerinnen und Arbeitnehmer
im Produzierenden Gewerbe und im Dienstleistungsbereich*) in Nordrhein-Westfalen
und Deutschland 2007 – 2009 nach Geschlecht**

1.1 Vollzeitbeschäftigte

Jahr Quartal a = Insgesamt b = männlich c = weiblich			Vollzeitbeschäftigte Arbeitnehmerinnen und Arbeitnehmer						
			bezahlte Wochenarbeitszeit	Bruttostundenverdienst		Bruttomonatsverdienst		Sonderzahlungen	
				insgesamt	ohne Sonderzahlungen	insgesamt	ohne Sonderzahlungen		
			Stunden	EUR					
Nordrhein-Westfalen									
2007	I. Quartal	a	38,9	19,55	18,48	3 306	3 125	181	
		b	39,1	20,72	19,43	3 518	3 300	218	
		c	38,5	16,57	16,04	2 770	2 683	88	
	II. Quartal	a	39,0	20,70	18,58	3 504	3 145	359	
		b	39,1	21,98	19,55	3 739	3 326	413	
		c	38,5	17,42	16,09	2 913	2 690	223	
	III. Quartal	a	39,0	19,48	18,55	3 301	3 144	156	
		b	39,2	20,57	19,51	3 504	3 324	180	
		c	38,5	16,66	16,09	2 786	2 691	96	
	IV. Quartal	a	39,1	22,35	18,64	3 792	3 164	628	
		b	39,3	23,44	19,61	3 998	3 346	653	
		c	38,5	19,54	16,15	3 271	2 703	567	
	Jahr	a	39,0	20,53	18,57	3 477	3 145	332	
		b	39,2	21,69	19,53	3 691	3 324	367	
		c	38,5	17,55	16,09	2 936	2 692	244	
	2008	I. Quartal	a	38,9	19,87	18,76	3 361	3 174	188
			b	39,1	21,07	19,74	3 580	3 355	225
			c	38,5	16,80	16,24	2 811	2 717	94
		II. Quartal	a	39,0	21,43	19,00	3 627	3 216	410
			b	39,1	22,76	20,00	3 872	3 402	469
			c	38,5	17,98	16,42	3 007	2 746	261
		III. Quartal	a	39,0	19,94	19,08	3 382	3 236	146
			b	39,2	21,06	20,05	3 590	3 418	172
			c	38,5	17,06	16,58	2 854	2 774	80
IV. Quartal		a	39,0	23,06	19,23	3 903	3 254	649	
		b	39,1	24,19	20,23	4 112	3 438	674	
		c	38,5	20,16	16,67	3 375	2 790	585	
Jahr		a	39,0	21,05	19,01	3 564	3 218	346	
		b	39,2	22,24	19,99	3 783	3 401	382	
		c	38,5	17,99	16,47	3 010	2 756	254	
2009		I. Quartal	a	38,3	20,57	19,38	3 426	3 228	199
			b	38,3	21,80	20,40	3 631	3 397	233
			c	38,3	17,50	16,83	2 915	2 803	(112)

*) Klassifikation der Wirtschaftszweige, Ausgabe 2008 (WZ 2008)

Noch: **1. Durchschnittliche Verdienste und Arbeitszeiten der Arbeitnehmerinnen und Arbeitnehmer im Produzierenden Gewerbe und im Dienstleistungsbereich*) in Nordrhein-Westfalen und Deutschland 2007 – 2009 nach Geschlecht**

Noch: **1.1 Vollzeitbeschäftigte**

Jahr Quartal a = Insgesamt b = männlich c = weiblich			Vollzeitbeschäftigte Arbeitnehmerinnen und Arbeitnehmer						
			bezahlte Wochenarbeitszeit	Bruttostundenverdienst		Bruttomonatsverdienst		Sonderzahlungen	
				insgesamt	ohne Sonderzahlungen	insgesamt	ohne Sonderzahlungen		
			Stunden	EUR					
Deutschland									
2007	I. Quartal	a	38,9	18,86	17,74	3 183	2 995	189	
		b	39,0	20,12	18,76	3 406	3 177	229	
		c	38,6	15,92	15,35	2 670	2 574	95	
	II. Quartal	a	39,0	19,96	17,85	3 379	3 022	357	
		b	39,1	21,36	18,89	3 631	3 211	420	
		c	38,6	16,68	15,41	2 797	2 585	213	
	III. Quartal	a	39,0	18,69	17,82	3 170	3 023	147	
		b	39,2	19,85	18,85	3 381	3 210	171	
		c	38,6	15,96	15,42	2 680	2 588	92	
	IV. Quartal	a	39,1	21,46	17,98	3 644	3 054	590	
		b	39,3	22,66	19,02	3 866	3 245	621	
		c	38,7	18,61	15,53	3 129	2 611	518	
	Jahr	a	39,0	19,74	17,85	3 344	3 023	321	
		b	39,1	21,00	18,88	3 571	3 211	361	
		c	38,6	16,80	15,43	2 819	2 590	230	
	2008	I. Quartal	a	38,9	19,29	18,12	3 260	3 063	197
			b	39,0	20,60	19,18	3 492	3 252	240
			c	38,6	16,23	15,64	2 724	2 626	99
		II. Quartal	a	39,0	20,59	18,27	3 492	3 099	393
			b	39,2	22,02	19,33	3 750	3 291	459
			c	38,7	17,23	15,80	2 893	2 653	240
		III. Quartal	a	39,1	19,18	18,32	3 262	3 115	147
			b	39,3	20,37	19,35	3 481	3 305	175
			c	38,7	16,37	15,89	2 755	2 673	81
IV. Quartal		a	39,0	22,05	18,48	3 741	3 136	605	
		b	39,2	23,27	19,53	3 963	3 327	636	
		c	38,7	19,20	16,02	3 229	2 694	535	
Jahr		a	39,0	20,27	18,30	3 438	3 103	335	
		b	39,2	21,56	19,35	3 671	3 294	377	
		c	38,7	17,25	15,84	2 900	2 661	238	
2009		I. Quartal	a	38,3	19,77	18,68	3 290	3 108	182
			b	38,2	21,06	19,76	3 499	3 283	216
			c	38,4	16,81	16,20	2 807	2 704	103

Anmerkung Seite 16

Noch: **1. Durchschnittliche Verdienste und Arbeitszeiten der Arbeitnehmerinnen und Arbeitnehmer im Produzierenden Gewerbe und im Dienstleistungsbereich*) in Nordrhein-Westfalen und Deutschland 2007 – 2009 nach Geschlecht**

1.2 Teilzeitbeschäftigte und geringfügig Beschäftigte

Jahr Quartal a = Insgesamt b = männlich c = weiblich			Teilzeitbeschäftigte Arbeitnehmerinnen und Arbeitnehmer						Geringfügig Beschäftigte	
			bezahlte Wochen- arbeitszeit	Bruttostundenverdienst		Bruttomonatsverdienst		Sonder- zahlungen	Bruttomonats- verdienst insgesamt	
				insgesamt	ohne Sonderzahlungen	insgesamt	ohne Sonderzahlungen			
										EUR
Stunden										
Nordrhein-Westfalen										
2007	I. Quartal	a	23,0	15,02	14,77	1 498	1 473	25	284	
		b	23,6	14,51	14,12	1 490	1 450	41	273	
		c	22,8	15,11	14,88	1 500	1 477	23	290	
	II. Quartal	a	23,1	15,62	14,81	1 565	1 485	80	285	
		b	23,7	15,14	14,24	1 559	1 466	93	276	
		c	23,0	15,70	14,91	1 566	1 488	78	290	
	III. Quartal	a	23,3	15,20	14,74	1 536	1 490	46	284	
		b	24,1	14,66	14,22	1 535	1 489	46	274	
		c	23,1	15,29	14,83	1 537	1 490	46	289	
	IV. Quartal	a	23,3	17,77	14,79	1 799	1 497	302	291	
		b	24,3	16,62	14,27	1 756	1 507	249	278	
		c	23,1	17,96	14,87	1 806	1 496	310	297	
	Jahr	a	23,1	15,91	14,78	1 600	1 486	114	286	
		b	23,9	15,24	14,21	1 584	1 478	106	275	
		c	23,0	16,02	14,87	1 603	1 488	115	292	
	2008	I. Quartal	a	23,3	15,27	14,96	1 544	1 513	31	282
			b	24,2	15,20	14,84	1 597	1 559	38	275
			c	23,1	15,28	14,98	1 536	1 506	30	286
II. Quartal		a	23,3	16,05	15,09	1 626	1 528	98	285	
		b	24,1	15,99	14,93	1 676	1 566	111	276	
		c	23,2	16,06	15,11	1 618	1 523	96	290	
III. Quartal		a	23,4	15,54	15,22	1 580	1 548	32	286	
		b	24,2	15,37	15,01	1 617	1 578	38	277	
		c	23,3	15,57	15,26	1 575	1 543	31	290	
IV. Quartal		a	23,4	18,44	15,33	1 875	1 560	315	290	
		b	24,3	17,84	15,21	1 881	1 604	277	279	
		c	23,3	18,53	15,35	1 874	1 553	321	296	
Jahr		a	23,3	16,34	15,16	1 658	1 538	120	286	
		b	24,2	16,11	15,01	1 693	1 577	116	277	
		c	23,2	16,38	15,18	1 652	1 532	121	291	
2009		I. Quartal	a	23,4	15,85	15,46	1 608	1 569	39	279
			b	24,1	15,76	15,32	1 654	1 608	(46)	268
			c	23,2	15,86	15,49	1 601	1 563	38	284

Anmerkung Seite 16

Noch: **1. Durchschnittliche Verdienste und Arbeitszeiten der Arbeitnehmerinnen und Arbeitnehmer im Produzierenden Gewerbe und im Dienstleistungsbereich*) in Nordrhein-Westfalen und Deutschland 2007 – 2009 nach Geschlecht**

Noch: **1.2 Teilzeitbeschäftigte und geringfügig Beschäftigte**

Jahr Quartal a = Insgesamt b = männlich c = weiblich			Teilzeitbeschäftigte Arbeitnehmerinnen und Arbeitnehmer						Geringfügig Beschäftigte	
			bezahlte Wochen- arbeitszeit	Bruttostundenverdienst		Bruttomonatsverdienst		Sonder- zahlungen	Bruttomonats- verdienst insgesamt	
				insgesamt	ohne Sonderzahlungen	insgesamt	ohne Sonderzahlungen			
										EUR
Deutschland										
2007	I. Quartal	a	24,1	14,65	14,37	1 536	1 507	29	251	
		b	24,9	15,11	14,73	1 636	1 594	42	248	
		c	24,0	14,56	14,31	1 519	1 492	27	253	
	II. Quartal	a	24,1	15,29	14,47	1 603	1 517	86	265	
		b	24,8	15,91	14,87	1 717	1 604	113	254	
		c	24,0	15,19	14,40	1 584	1 503	82	271	
	III. Quartal	a	24,3	14,89	14,47	1 569	1 525	44	266	
		b	25,0	15,28	14,82	1 661	1 611	49	258	
		c	24,1	14,82	14,41	1 554	1 511	43	271	
	IV. Quartal	a	24,4	17,31	14,54	1 832	1 539	293	273	
		b	25,3	17,35	14,95	1 907	1 642	264	261	
		c	24,2	17,30	14,47	1 820	1 523	297	280	
	Jahr	a	24,2	15,54	14,46	1 635	1 522	113	264	
		b	25,0	15,91	14,84	1 729	1 613	116	255	
		c	24,1	15,47	14,40	1 619	1 507	112	269	
	2008	I. Quartal	a	24,3	14,93	14,64	1 577	1 545	31	263
			b	25,1	15,61	15,18	1 704	1 657	46	252
			c	24,2	14,82	14,54	1 557	1 528	29	269
II. Quartal		a	24,4	15,71	14,75	1 663	1 561	102	269	
		b	25,1	16,45	15,29	1 792	1 666	126	259	
		c	24,2	15,59	14,67	1 643	1 545	98	275	
III. Quartal		a	24,5	15,16	14,81	1 611	1 574	37	268	
		b	25,2	15,73	15,27	1 725	1 675	50	258	
		c	24,3	15,07	14,73	1 593	1 558	35	273	
IV. Quartal		a	24,5	17,78	14,92	1 891	1 586	305	273	
		b	25,4	17,99	15,42	1 982	1 699	283	260	
		c	24,3	17,75	14,84	1 877	1 569	308	281	
Jahr		a	24,4	15,91	14,78	1 686	1 567	119	268	
		b	25,2	16,44	15,29	1 801	1 674	126	257	
		c	24,3	15,82	14,70	1 668	1 550	118	275	
2009		I. Quartal	a	24,3	15,39	15,04	1 628	1 591	37	259
			b	25,1	15,96	15,54	1 744	1 698	46	246
			c	24,2	15,30	14,95	1 610	1 574	36	266

Anmerkung Seite 16

2. Durchschnittliche Verdienste und Arbeitszeiten der Arbeitnehmerinnen und im I. Quartal 2009 nach

Lfd. Nr.	Geschlecht Leistungs- gruppe	Anteil der Arbeitnehmer/-innen an übergeordneter Zusammenfassung	Bezahlte Wochenarbeitszeit			insgesamt
			I. Quartal 2009	Veränderung I. Quartal 2009 gegenüber dem		I. Quartal
				Vorquartal	entsprechenden Vorjahresquartal	
Vollzeit						
1	Insgesamt	68,4	38,3	-1,8	-1,5	20,57
2	1	12,3	38,9	-0,8	-0,8	37,49
3	2	24,0	38,7	-1,0	-0,8	24,05
4	3	43,1	38,2	-1,8	-1,8	17,14
5	4	15,1	37,9	-2,6	-2,8	14,02
6	5	5,6	37,7	-2,6	-2,1	11,47
7	Männer	71,5	38,3	-2,0	-2,0	21,80
8	1	13,8	38,8	-1,0	-1,0	39,27
9	2	23,5	38,6	-1,3	-1,0	25,29
10	3	42,2	38,1	-2,3	-2,3	17,78
11	4	15,4	38,2	-3,0	-3,0	14,66
12	5	5,0	37,8	-3,3	-2,6	12,00
13	Frauen	28,5	38,3	-0,5	-0,5	17,50
14	1	8,5	39,2	-0,3	-	30,26
15	2	25,3	38,9	-0,3	-	21,17
16	3	45,1	38,3	-0,5	-0,3	15,65
17	4	14,1	37,4	-1,1	-1,3	12,20
18	5	7,1	37,6	-1,1	-0,5	10,52
Teilzeit						
19	Insgesamt	18,4	23,4	-	+0,4	15,85
20	1	5,5	24,4	-0,8	-0,8	27,39
21	2	18,7	24,7	-	+0,4	20,79
22	3	39,6	23,3	-	+0,9	15,90
23	4	18,3	23,2	-0,9	-0,4	12,26
24	5	17,9	21,9	-	+0,9	9,89
25	Männer	13,3	24,1	-0,8	-0,4	15,76
26	1	11,6	24,5	-0,4	-0,4	27,86
27	2	15,0	25,8	-0,8	-	22,30
28	3	22,3	25,6	-0,8	+1,6	16,61
29	4	20,4	24,5	-0,8	+0,4	11,85
30	5	30,7	21,9	-	-1,8	9,04
31	Frauen	86,7	23,2	-0,4	+0,4	15,86
32	1	4,5	24,4	-0,4	-0,8	27,20
33	2	19,2	24,6	-	+0,8	20,60
34	3	42,2	23,1	-	+0,4	15,84
35	4	18,0	23,0	-0,9	-0,4	12,33
36	5	16,0	21,8	-0,9	+0,9	10,14
geringfügig						
37	Insgesamt	13,2
38	Männer	33,1
39	Frauen	66,9

*) Klassifikation der Wirtschaftszweige, Ausgabe 2008 (WZ 2008)

Arbeitnehmer im Produzierenden Gewerbe und im Dienstleistungsbereich*)
Leistungsgruppen und Geschlecht

Bruttostundenverdienst			Bruttomonatsverdienst				Sonder- zahlungen	Lfd. Nr.
ohne Sonderzahlungen			insgesamt	ohne Sonderzahlungen				
2009	Veränderung I. Quartal 2009 gegenüber dem		I. Quartal 2009	Veränderung I. Quartal 2009 gegenüber dem				
	Vorquartal	entsprechenden Vorjahresquartal		Vorquartal	entsprechenden Vorjahresquartal			
EUR	%		EUR	EUR	%		EUR	
beschäftigte								
19,38	+0,8	+3,3	3 426	3 228	-0,8	+1,7	199	1
33,71	+0,6	+2,9	6 336	5 696	-0,2	+2,1	(639)	2
22,71	+0,4	+2,9	4 044	3 819	-0,5	+2,1	(225)	3
16,46	+0,2	+2,6	2 843	2 730	-1,6	+0,7	(113)	4
13,47	-0,4	+1,9	2 311	2 220	-3,0	-0,9	(90)	5
11,05	-0,1	+1,5	1 881	1 811	-2,6	-0,5	(70)	6
20,40	+0,8	+3,3	3 631	3 397	-1,2	+1,3	233	7
35,04	+0,7	+3,0	6 625	5 911	-0,2	+2,1	(714)	8
23,71	+0,4	+2,8	4 245	3 979	-0,8	+1,7	(266)	9
17,04	+0,2	+2,4	2 945	2 822	-2,2	-	(123)	10
14,03	-0,6	+1,9	2 431	2 326	-3,6	-1,3	(104)	11
11,51	+0,3	+1,9	1 974	1 893	-3,0	-0,6	(81)	12
16,83	+1,0	+3,6	2 915	2 803	+0,5	+3,2	(112)	13
28,31	+0,4	+2,8	5 149	4 817	+0	+2,7	(332)	14
20,40	+0,5	+3,3	3 577	3 446	+0,2	+3,2	(131)	15
15,11	+0,9	+3,1	2 605	2 515	+0,4	+2,7	(89)	16
11,88	+0,1	+2,1	1 980	1 928	-1,0	+0,6	(52)	17
10,21	-0,6	+0,5	1 716	1 667	-1,6	-0,2	(49)	18
beschäftigte								
15,46	+0,8	+3,3	1 608	1 569	+0,6	+3,7	39	19
26,64	+1,1	+4,4	2 907	2 827	+0,5	+3,7	(79)	20
20,32	+0,2	+2,9	2 231	2 180	+0,2	+3,5	(51)	21
15,50	+1,0	+3,5	1 610	1 569	+1,0	+4,3	41	22
11,96	+0,4	+3,2	1 238	1 208	-0,3	+3,0	(30)	23
9,68	-0,1	+2,9	939	919	-0,5	+3,3	(20)	24
15,32	+0,7	+3,2	1 654	1 608	+0,2	+3,1	(46)	25
26,86	+0,8	+2,8	2 965	2 858	+0,2	+2,3	(107)	26
21,61	+0,2	+2,8	2 502	2 424	-0,4	+2,7	(78)	27
16,09	+1,1	+3,9	1 848	1 791	+0,4	+5,5	(57)	28
11,59	-1,4	+2,7	1 262	1 234	-2,1	+3,2	(27)	29
8,93	-0,1	+3,1	860	850	-0,2	+1,6	(10)	30
15,49	+0,9	+3,4	1 601	1 563	+0,6	+3,8	38	31
26,56	+1,2	+5,1	2 884	2 815	+0,6	+4,3	(68)	32
20,16	+0,2	+3,0	2 199	2 151	+0,3	+3,6	(48)	33
15,44	+1,0	+3,5	1 591	1 551	+1,0	+4,2	(40)	34
12,03	+0,8	+3,4	1 234	1 204	+0,1	+2,9	(30)	35
9,90	-0,1	+2,6	962	939	-0,6	+3,8	(23)	36
Beschäftigte								
.	.	.	279	37
.	.	.	268	38
.	.	.	284	39

3. Durchschnittliche Verdienste und Arbeitszeiten der Arbeitnehmerinnen und im I. Quartal 2009 nach

3.1 Vollzeit

WZ 2008 Kode	Wirtschaftszweig a = Insgesamt b = Männer c = Frauen	Anteil der Arbeitnehmer/ -innen an überge- ordneter Zusammen- fassung	Bezahlte Wochenarbeitszeit				Bruttostunden		
			Veränderung I. Quartal 2009 gegenüber dem		insgesamt				
					I. Quartal 2009	I. Quartal 2009	Veränderung I. Quartal 2009 gegenüber dem		
			Vorquartal	entsprechen- den Vorjah- resquartal			Vorquartal	entsprechen- den Vorjah- resquartal	
			%	Stunden	%	EUR	%		
B – S	Produzierendes Gewerbe und Dienstleistungsbereich	a	100	38,3	-1,8	-1,5	20,57	-10,8	+3,5
		b	71,5	38,3	-2,0	-2,0	21,80	-9,9	+3,5
		c	28,5	38,3	-0,5	-0,5	17,50	-13,2	+4,2
B – F	Produzierendes Gewerbe	a	38,1	36,9	-3,7	-3,9	21,24	-11,0	+2,4
		b	85,1	36,9	-4,2	-4,2	21,89	-10,8	+2,3
		c	14,9	36,4	-2,4	-2,9	17,50	-12,0	+3,2
B	Bergbau und Gewinnung von Steinen und Erden	a	1,0	40,8	-1,4	-0,2	(22,08)	-9,7	+3,6
		b	97,6	40,8	-1,7	-0,5	(22,10)	-9,6	+3,6
		c	2,4	39,6	-0,3	-	21,03	-13,8	+2,1
B05	Kohlenbergbau	a	0,8	41,2	-1,0	+0,2	(22,45)	-8,7	+4,4
		b	97,8	41,2	-1,0	+0,2	(22,47)	-8,7	+4,4
		c	2,2	39,8	-	-	21,60	-9,8	+4,5
B06	Gewinnung von Erdöl und Erdgas	a	
		b	
		c	
B07	Erzbergbau	a	-	-	-	-	-	-	
		b	-	-	-	-	-	-	
		c	-	-	-	-	-	-	
B08	Gewinnung von Steinen und Erden, sonstiger Bergbau	a	0,1	37,2	-7,9	-7,0	19,23	-19,2	-4,4
		b	95,8	37,1	-8,2	-7,5	19,27	-18,7	-4,1
		c	4,2	39,2	-1,0	-0,8	18,21	-27,0	-10,3
B09	Erbringung von Dienstleistungen für den Bergbau und für die Gewinnung von Steinen und Erden	a	
		b	
		c	-	-	-	-	-	-	
C	Verarbeitendes Gewerbe	a	30,0	36,5	-3,9	-4,5	21,45	-11,2	+2,2
		b	83,1	36,5	-4,2	-4,9	22,30	-11,0	+2,1
		c	16,9	36,2	-2,7	-3,5	17,20	-11,9	+3,0
C10	Herstellung von Nahrungs- und Futtermitteln	a	2,1	39,5	-0,5	+0,3	15,18	-8,8	+3,2
		b	61,5	40,5	-0,5	+0,7	17,01	-9,3	+3,0
		c	38,5	38,1	-0,3	-0,3	12,06	-8,5	+2,8
C11	Getränkeherstellung	a	0,2	37,0	-0,3	-1,1	21,50	-15,5	+7,9
		b	87,8	37,0	-0,3	-1,1	21,72	-15,5	+8,2
		c	12,2	36,9	-0,5	-1,3	(19,94)	-14,5	+6,1
C12	Tabakverarbeitung	a	0	37,8	-1,0	-0,3	21,34	+5,6	+2,3
		b	52,4	38,0	-0,8	-0,3	27,43	+9,2	+5,5
		c	47,6	37,6	-1,3	-0,3	14,55	-0,8	-1,4
C13	Herstellung von Textilien	a	0,4	36,5	-4,9	-4,7	17,43	-16,0	+3,7
		b	75,6	36,3	-6,0	-5,7	18,33	-15,8	+4,4
		c	24,4	37,1	-2,1	-1,9	(14,68)	-16,0	+1,9
C14	Herstellung von Bekleidung	a	0,2	36,5	-1,1	-0,8	19,32	-3,0	+7,6
		b	36,2	37,2	-0,5	-0,5	25,76	-1,2	+4,7
		c	63,8	36,1	-1,4	-1,1	(15,56)	-4,7	+9,9
C15	Herstellung von Leder, Lederwaren und Schuhen	a	0	35,4	-4,8	-8,5	15,69	-8,3	+1,6
		b	61,2	34,6	-6,0	-11,5	16,91	-9,7	+1,3
		c	38,8	36,8	-2,4	-3,9	13,89	-5,9	+2,7
C16	Herstellung von Holz-, Flecht-, Korb- und Korkwaren (ohne Möbel)	a	0,4	37,2	-3,6	-3,1	(17,85)	-6,3	+7,6
		b	87,1	37,3	-3,6	-3,4	(18,31)	-5,4	+8,9
		c	12,9	36,4	-3,7	-1,6	14,75	-13,4	-0,5
C17	Herstellung von Papier, Pappe und Waren daraus	a	0,8	37,2	-1,6	-1,8	19,74	-12,9	+1,5
		b	83,5	37,3	-1,6	-1,8	20,43	-12,7	+1,4
		c	16,5	36,8	-1,3	-1,6	16,23	-14,1	+2,9

*) Klassifikation der Wirtschaftszweige, Ausgabe 2008 (WZ 2008)

Arbeitnehmer im Produzierenden Gewerbe und im Dienstleistungsbereich*)
Wirtschaftszweigen und Geschlecht
beschäftigte

verdienst			Bruttomonatsverdienst						Sonder- zahlungen	WZ 2008 Kode
ohne Sonderzahlungen			insgesamt			ohne Sonderzahlungen				
I. Quartal 2009	Veränderung I. Quartal 2009 gegenüber dem		I. Quartal 2009	Veränderung I. Quartal 2009 gegenüber dem		I. Quartal 2009	Veränderung I. Quartal 2009 gegenüber dem			
	Vorquartal	entsprechen- den Vorjah- resquartal		Vorquartal	entsprechen- den Vorjah- resquartal		Vorquartal	entsprechen- den Vorjah- resquartal		
EUR	%		EUR	%		EUR	%		EUR	
19,38	+0,8	+3,3	3 426	-12,2	+1,9	3 228	-0,8	+1,7	199	B – S
20,40	+0,8	+3,3	3 631	-11,7	+1,4	3 397	-1,2	+1,3	233	
16,83	+1,0	+3,6	2 915	-13,6	+3,7	2 803	+0,5	+3,2	(112)	
19,80	+0,3	+2,4	3 402	-14,3	-1,6	3 171	-3,5	-1,6	(231)	B – F
20,36	+0,1	+2,3	3 513	-14,4	-1,9	3 267	-3,9	-1,9	(246)	
16,56	+1,1	+3,5	2 768	-14,0	+0,1	2 620	-1,2	+0,5	(148)	
(19,83)	-1,9	+3,7	(3 909)	-11,1	+3,1	3 511	-3,5	+3,1	/	B
(19,82)	-2,0	+3,7	(3 916)	-11,1	+3,1	3 512	-3,6	+3,2	/	
19,98	-1,6	+2,0	3 621	-13,9	+2,1	3 441	-1,7	+2,0	/	
(19,95)	-1,8	+4,5	(4 021)	-9,5	+4,8	(3 572)	-2,6	+4,8	/	B05
(19,94)	-1,9	+4,5	(4 027)	-9,5	+4,8	(3 574)	-2,7	+4,9	/	
20,31	+0,9	+4,5	3 733	-9,9	+4,6	3 510	+0,8	+4,6	/	
.	B06
.	
.	
–	–	–	–	–	–	–	–	–	–	B07
–	–	–	–	–	–	–	–	–	–	
–	–	–	–	–	–	–	–	–	–	
18,95	-3,9	-2,7	3 104	-25,7	-11,3	3 060	-11,6	-9,7	(44)	B08
18,99	-3,5	-2,5	3 105	-25,5	-11,3	3 060	-11,5	-9,8	(45)	
18,11	-11,1	-8,0	3 098	-27,8	-11,0	3 081	-12,0	-8,7	/	
.	B09
.	
–	–	–	–	–	–	–	–	–	–	
19,96	–	+2,1	3 398	-14,7	-2,5	3 164	-3,9	-2,5	(235)	C
20,70	-0,1	+2,1	3 539	-14,8	-2,8	3 285	-4,4	-2,9	(253)	
16,29	+1,1	+3,3	2 706	-14,1	-0,4	2 562	-1,6	-0,2	(144)	
14,61	+1,0	+3,2	2 607	-9,2	+3,5	2 510	+0,6	+3,5	(97)	C10
16,32	+0,9	+3,0	2 991	-9,8	+3,7	2 871	+0,4	+3,8	(120)	
11,69	+0,5	+2,8	1 994	-8,8	+2,5	1 933	+0,2	+2,4	/	
19,84	-0,8	+3,0	3 456	-15,7	+6,7	3 189	-1,1	+1,8	(267)	C11
20,06	-1,0	+3,5	3 493	-15,8	+7,0	3 227	-1,3	+2,4	(266)	
18,22	+0,8	-1,2	(3 195)	-15,0	+4,5	2 920	+0,1	-2,7	(275)	
18,38	-1,8	-0,4	3 507	+4,5	+2,0	3 021	-2,8	-0,6	486	C12
23,05	-1,8	+0,4	4 534	+8,4	+5,4	3 811	-2,6	+0,3	723	
13,17	-1,2	+0,8	2 376	-2,1	-1,6	2 151	-2,4	+0,5	225	
16,84	-0,5	+2,2	2 766	-20,2	-1,1	2 673	-5,4	-2,6	(93)	C13
17,69	-0,2	+2,8	2 895	-20,6	-1,3	2 794	-6,0	-2,9	(101)	
(14,25)	-0,6	+0,8	(2 365)	-17,8	-0,1	(2 296)	-2,7	-1,2	(69)	
18,37	+3,8	+6,5	3 066	-3,9	+6,7	2 916	+2,9	+5,7	(150)	C14
24,00	+2,2	+2,7	4 163	-1,7	+4,3	3 878	+1,7	+2,2	/	
15,09	+5,5	+9,8	(2 443)	-5,9	+8,7	(2 369)	+4,2	+8,7	(74)	
15,39	+1,9	+3,8	2 416	-12,5	-7,0	2 370	-2,8	-5,0	(46)	C15
16,55	+1,3	+4,2	2 539	-15,2	-10,4	2 486	-4,9	-7,8	(54)	
13,68	+2,8	+3,5	(2 222)	-8,0	-1,2	(2 189)	+0,5	-0,4	(33)	
15,93	-0,9	-0,3	(2 883)	-9,7	+4,3	2 572	-4,5	-3,4	/	C16
16,13	-0,9	-0,2	(2 965)	-8,8	+5,2	2 612	-4,5	-3,5	/	
14,54	-1,3	+0,3	2 335	-16,5	-2,1	2 301	-4,8	-1,4	(34)	
18,74	-0,4	+1,7	3 194	-14,2	-0,2	3 031	-1,9	-0	(162)	C17
19,36	-0,5	+1,6	3 313	-13,9	-0,3	3 140	-2,0	-0,2	(173)	
15,54	+0,2	+2,7	2 594	-15,3	+1,3	2 484	-1,2	+1,1	(110)	

Noch: 3. Durchschnittliche Verdienste und Arbeitszeiten der Arbeitnehmerinnen und im I. Quartal 2009 nach

Noch: 3.1 Vollzeit

WZ 2008 Kode	Wirtschaftszweig a = Insgesamt b = Männer c = Frauen	Anteil der Arbeitnehmer/ -innen an überge- ordneter Zusammen- fassung	Bezahlte Wochenarbeitszeit				Bruttostunden		
							insgesamt		
			I. Quartal 2009	Veränderung I. Quartal 2009 gegenüber dem		I. Quartal 2009	Veränderung I. Quartal 2009 gegenüber dem		
				Vorquartal	entsprechen- den Vorjah- resquartal		Vorquartal	entsprechen- den Vorjah- resquartal	
		%	Stunden	%		EUR	%		
	Noch: Verarbeitendes Gewerbe								
C18	Herstellung von Druckerzeugnis- sen; Vervielfältigung von bespiel- ten Ton-, Bild- und Datenträgern	a	0,7	37,9	-0,8	-1,0	20,53	-11,0	+3,7
		b	78,9	38,0	-0,5	-1,0	21,45	-11,7	+3,6
		c	21,1	37,5	-2,1	-1,8	(17,02)	-9,5	+5,1
C19	Kokerei und Mineralölverarbeitung	a	0,2	38,6	-2,0	-0,3	(34,44)	+0,3	+4,5
		b	91,2	38,7	-2,0	-0,3	(34,95)	+0,4	+4,6
		c	8,8	37,7	-1,8	-1,0	(28,94)	-0,2	+4,1
C20	Herstellung von chemischen Erzeugnissen	a	2,1	37,6	-1,8	-2,1	25,92	-16,7	+4,0
		b	83,3	37,7	-1,8	-2,1	26,37	-16,5	+3,7
		c	16,7	37,3	-0,3	-0,8	23,65	-17,7	+6,4
C21	Herstellung von pharmazeu- tischen Erzeugnissen	a	0,3	37,8	-1,3	-0,8	(27,17)	-13,3	+2,1
		b	61,4	38,0	-0,8	-	28,38	-15,4	-3,0
		c	38,6	37,4	-2,1	-2,1	(25,21)	-9,4	+12,2
C22	Herstellung von Gummi- und Kunststoffwaren	a	1,7	37,9	-3,3	-4,3	17,01	-10,5	-0,4
		b	79,7	38,3	-3,3	-3,8	17,95	-10,7	-0,7
		c	20,3	36,2	-4,2	-6,7	(13,11)	-9,8	+1,5
C23	Herstellung von Glas und Glas- waren, Keramik, Verarbeitung von Steinen und Erden	a	0,9	39,0	-3,2	-2,7	19,06	-7,0	+6,2
		b	86,3	39,3	-3,4	-2,7	19,47	-6,8	+6,1
		c	13,7	37,8	-	-0,8	(16,39)	-7,5	+8,0
C24	Metallerzeugung und -bearbeitung	a	3,1	33,5	-8,5	-9,9	23,69	-10,1	+1,7
		b	91,6	33,5	-8,7	-10,2	23,87	-9,9	+1,5
		c	8,4	34,3	-5,2	-5,2	21,73	-12,0	+5,0
C25	Herstellung von Metallerzeug- nissen	a	5,0	35,8	-6,0	-7,5	19,48	-9,5	+2,7
		b	85,9	36,0	-6,3	-7,5	19,98	-9,1	+2,8
		c	14,1	34,7	-4,4	-7,2	16,33	-12,3	+2,3
C26	Herstellung von Datenverar- beitungsgeräten, elektronischen und optischen Erzeugnissen	a	0,8	37,7	-1,3	-1,6	(26,03)	-6,0	+1,3
		b	79,1	37,9	-1,3	-1,8	(27,75)	-5,7	+0,5
		c	20,9	36,8	-1,3	-1,3	(19,34)	-7,9	+2,4
C27	Herstellung von elektrischen Ausrüstungen	a	1,8	36,2	-2,4	-2,7	22,01	-12,8	+2,2
		b	75,8	36,6	-2,4	-2,1	23,49	-12,5	+1,6
		c	24,2	35,2	-1,9	-3,6	17,17	-14,1	+3,6
C28	Maschinenbau	a	5,2	36,3	-3,7	-4,2	23,82	-10,0	+2,2
		b	87,1	36,4	-3,7	-4,5	24,48	-9,8	+2,3
		c	12,9	35,8	-3,2	-3,2	19,28	-11,8	+1,3
C29	Herstellung von Kraftwagen und Kraftwagenteilen	a	1,9	33,8	-7,7	-8,6	23,78	-15,7	-2,9
		b	89,1	33,8	-8,2	-8,9	24,16	-15,4	-1,9
		c	10,9	33,2	-6,7	-8,5	20,63	-17,3	-11,4
C30	Sonstiger Fahrzeugbau	a	0,2	36,3	-2,4	-2,7	23,98	-11,8	+1,6
		b	90,9	36,3	-2,4	-2,9	24,10	-11,9	+0,8
		c	9,1	35,6	-3,3	-3,3	22,75	-10,1	+10,0
C31	Herstellung von Möbeln	a	0,8	36,5	-4,2	-3,2	17,84	-10,8	+4,1
		b	88,1	36,4	-4,7	-3,7	18,09	-10,7	+4,0
		c	11,9	37,2	-0,8	-0,5	16,06	-10,8	+5,5
C32	Herstellung von sonstigen Waren	a	0,2	38,1	-1,0	-1,3	17,81	-6,0	+8,9
		b	64,3	38,3	-1,3	-1,3	19,20	-9,9	+1,6
		c	35,7	37,8	-0,8	-1,0	15,28	+3,1	+22,6
C33	Reparatur und Installation von Maschinen und Ausrüstungen	a	1,0	37,6	-1,6	-3,6	22,43	-16,4	+2,5
		b	93,4	37,7	-1,3	-3,6	22,56	-16,2	+2,4
		c	6,6	36,3	-2,7	-2,9	(20,63)	-19,6	+6,3
D	Energieversorgung	a	1,5	38,5	-	+0,8	28,60	-14,1	+5,9
		b	86,2	38,6	-	+0,8	29,30	-13,9	+5,7
		c	13,8	37,7	-	+0,5	24,17	-15,8	+6,7

Anmerkung Seite 22

**Arbeitnehmer im Produzierenden Gewerbe und im Dienstleistungsbereich*)
Wirtschaftszweigen und Geschlecht**
beschäftigte

verdienst			Bruttonomatsverdienst						Sonder- zahlungen	WZ 2008 Kode
ohne Sonderzahlungen			insgesamt			ohne Sonderzahlungen				
I. Quartal 2009	Veränderung I. Quartal 2009 gegenüber dem		I. Quartal 2009	Veränderung I. Quartal 2009 gegenüber dem		I. Quartal 2009	Veränderung I. Quartal 2009 gegenüber dem			
	Vorquartal	entsprechen- den Vorjah- resquartal		Vorquartal	entsprechen- den Vorjah- resquartal		Vorquartal	entsprechen- den Vorjah- resquartal		
EUR	%		EUR	%		EUR	%		EUR	
19,68	-0,6	+3,1	3 382	-11,8	+2,6	3 243	-1,4	+2,1	(140)	C18
20,62	-1,2	+3,4	3 546	-12,1	+2,8	3 409	-1,7	+2,6	(137)	
16,11	+0,9	+2,7	(2 770)	-11,4	+3,1	2 622	-1,2	+0,8	/	
26,93	-0,3	+2,2	5 782	-1,6	+4,2	4 521	-2,2	+2,0	(1 261)	C19
27,27	-0,4	+2,3	5 881	-1,5	+4,4	4 589	-2,2	+2,1	(1 292)	
23,20	+0,3	+1,5	(4 746)	-2,0	+3,1	3 804	-1,6	+0,6	(941)	
24,29	-1,2	+3,4	4 237	-18,1	+2,0	3 972	-2,8	+1,4	(266)	C20
24,73	-1,2	+3,3	4 320	-18,1	+1,5	4 052	-3,1	+1,1	(268)	
22,09	-0,8	+4,2	3 827	-18,0	+5,4	3 576	-1,2	+3,3	(252)	
24,19	-3,3	-0,9	(4 458)	-14,5	+1,3	(3 970)	-4,5	-1,7	/	C21
26,02	-4,2	-3,3	4 684	-16,1	-3,1	4 293	-5,0	-3,5	(390)	
(21,26)	-1,3	+3,7	(4 100)	-11,3	+10,0	(3 456)	-3,4	+1,7	/	
16,28	-0,9	-0,2	2 799	-13,6	-4,8	2 679	-4,4	-4,7	/	C22
17,13	-1,2	-0,6	2 988	-13,6	-4,5	2 851	-4,4	-4,5	/	
(12,76)	-0,3	+2,2	(2 060)	-13,8	-5,4	(2 006)	-4,7	-4,7	(55)	
17,75	+2,7	+3,7	3 234	-9,8	+3,5	3 011	-0,4	+1,0	(222)	C23
18,07	+2,6	+3,4	3 320	-10,1	+3,1	3 082	-1,0	+0,5	(238)	
(15,65)	+4,2	+7,3	(2 688)	-7,5	+6,9	(2 568)	+4,2	+6,2	(120)	
21,26	-0,4	+1,0	3 451	-17,6	-8,3	3 097	-8,8	-8,9	(353)	C24
21,40	-0,4	+0,9	3 471	-17,7	-8,9	3 111	-9,1	-9,5	(359)	
19,81	+0,8	+3,2	3 235	-16,7	-0,5	2 949	-4,6	-2,2	(286)	
18,32	+0,9	+2,5	3 032	-15,0	-4,9	2 852	-5,1	-5,1	(180)	C25
18,74	+1,0	+2,5	3 125	-14,9	-4,8	2 932	-5,4	-5,1	(193)	
15,69	+1,1	+2,9	2 462	-16,2	-5,2	2 364	-3,5	-4,7	(98)	
23,56	+0,8	+4,0	(4 261)	-7,2	-0,3	3 856	-0,5	+2,3	(405)	C26
25,00	+0,6	+3,5	(4 572)	-6,9	-1,1	4 118	-0,7	+1,7	(454)	
(17,95)	+1,6	+3,8	(3 090)	-9,2	+1,0	(2 868)	+0,1	+2,4	(222)	
20,99	+0,4	+3,1	3 464	-15,0	-0,4	3 304	-2,0	+0,5	(160)	C27
22,36	+0,4	+2,7	3 733	-14,7	-0,7	3 553	-2,0	+0,4	(179)	
16,52	+0,7	+3,7	2 622	-16,0	-0,2	2 524	-1,4	+0	(99)	
21,61	+0,5	+2,4	3 757	-13,3	-2,2	3 408	-3,3	-2,0	(349)	C28
22,10	+0,1	+2,4	3 870	-13,2	-2,2	3 493	-3,6	-2,2	(377)	
18,23	+2,8	+3,1	2 996	-14,7	-2,1	2 834	-0,5	-0,3	(162)	
22,62	-1,4	-0,5	3 489	-22,3	-11,4	3 318	-9,2	-9,3	(171)	C29
22,96	-1,4	-0,6	3 551	-22,2	-10,6	3 375	-9,2	-9,4	(176)	
19,78	-1,2	+0,8	2 977	-22,8	-18,9	2 855	-7,8	-7,6	(123)	
22,26	-0,1	+3,2	3 780	-13,9	-1,2	3 508	-2,5	+0,3	(272)	C30
22,39	-0,4	+2,7	3 806	-13,9	-2,0	3 536	-2,6	-0,2	(270)	
20,86	+2,5	+7,5	3 520	-13,0	+6,5	3 228	-0,8	+4,1	(292)	
17,46	-0,6	+3,9	2 830	-14,4	+0,7	2 769	-4,8	+0,5	(61)	C31
17,69	-0,6	+3,8	2 861	-14,8	+0,2	2 798	-5,2	+0	(63)	
15,79	-0,4	+5,3	2 598	-11,5	+5,0	2 555	-1,2	+4,8	(43)	
16,80	+2,4	+4,7	2 949	-7,0	+7,6	2 782	+1,3	+3,5	(168)	C32
18,63	+0,7	+1,1	3 193	-11,0	+0,2	3 098	-0,5	-0,3	(95)	
13,46	+5,7	+8,7	2 511	+2,2	+21,5	2 213	+4,8	+7,8	(298)	
21,63	-1,6	+4,7	3 662	-17,7	-1,1	3 531	-3,2	+1,0	(131)	C33
21,73	-1,9	+4,7	3 690	-17,5	-1,3	3 555	-3,4	+0,9	(135)	
(20,15)	+3,0	+6,6	3 256	-21,7	+3,2	3 180	+0,3	+3,5	(77)	
25,43	+2,0	+4,5	4 785	-14,0	+6,7	4 253	+2,1	+5,3	(532)	D
25,99	+1,8	+4,4	4 916	-13,8	+6,5	4 360	+1,9	+5,1	(556)	
21,84	+2,9	+5,4	3 963	-15,6	+7,4	3 581	+3,2	+6,1	(381)	

Noch: 3. Durchschnittliche Verdienste und Arbeitszeiten der Arbeitnehmerinnen und im I. Quartal 2009 nach

Noch: 3.1 Vollzeit

WZ 2008 Kode	Wirtschaftszweig a = Insgesamt b = Männer c = Frauen	Anteil der Arbeitnehmer/ -innen an überge- ordneter Zusammen- fassung	Bezahlte Wochenarbeitszeit				Bruttostunden		
							insgesamt		
			I. Quartal 2009	Veränderung I. Quartal 2009 gegenüber dem		I. Quartal 2009	Veränderung I. Quartal 2009 gegenüber dem		
				Vorquartal	entsprechen- den Vorjah- resquartal		Vorquartal	entsprechen- den Vorjah- resquartal	
		%	Stunden	%		EUR	%		
E	Wasserversorgung; Abwasser- und Abfallentsorgung und Beseitigung von Umwelt- verschmutzungen	a	1,1	39,7	-0,3	-	18,95	-13,3	+4,5
		b	89,4	39,8	-0,3	-	18,97	-13,4	+4,4
		c	10,6	38,6	-0,5	-0,3	18,76	-12,9	+5,2
E36	Wasserversorgung	a	0,2	39,1	+0,5	+0,8	22,50	-20,7	-0,6
		b	86,3	39,3	+1,0	+1,0	22,77	-20,9	-0,6
		c	13,7	37,7	-2,1	-2,8	20,74	-19,4	-1,5
E37	Abwasserentsorgung	a	0,2	39,3	-0,3	+0,3	20,66	-17,4	+6,9
		b	88,3	39,4	-0,3	+0,3	20,77	-17,4	+6,8
		c	11,7	38,9	-0,3	+1,6	19,86	-16,5	+8,2
E38	Sammlung, Behandlung und Beseitigung von Abfällen; Rück- gewinnung	a	0,7	40,0	-	+0,3	17,64	-9,4	+4,9
		b	90,4	40,1	-0,2	-	17,63	-9,6	+4,8
		c	9,6	38,8	-	+0,3	(17,79)	-7,9	+6,5
E39	Beseitigung von Umweltver- schmutzungen und sonstige Entsorgung	a	0	40,4	-2,7	-2,2	18,20	-18,9	+2,4
		b	91,0	40,5	-2,9	-2,6	18,34	-18,5	+1,3
		c	/	/	/	/	/	/	/
F	Baugewerbe	a	4,6	37,4	-4,8	-2,9	17,89	-7,7	+0,7
		b	94,0	37,3	-5,3	-3,1	17,96	-7,5	+0,8
		c	6,0	38,0	-0,8	-	16,90	-9,8	+1,4
F41	Hochbau	a	0,7	36,8	-8,7	-2,9	(20,16)	-3,2	+6,6
		b	91,3	36,5	-9,7	-3,2	(20,30)	-2,8	+6,7
		c	8,7	39,0	-1,8	-2,3	18,78	-7,8	+4,9
F42	Tiefbau	a	0,7	38,7	-7,4	-1,8	(18,39)	-3,5	+4,3
		b	95,2	38,7	-7,4	-1,8	(18,49)	-3,4	+4,5
		c	4,8	39,7	-1,7	+0,5	(16,54)	-4,7	+2,9
F43	Vorbereitende Baustellenarbeiten, Bauinstallation und sonstiges Ausbaugewerbe	a	3,3	37,2	-3,6	-3,1	17,33	-9,4	-1,3
		b	94,3	37,2	-3,9	-3,4	17,39	-9,3	-1,3
		c	5,7	37,3	-0,5	+0,3	16,35	-11,3	+0,3
G – S	Dienstleistungsbereich	a	61,9	39,2	-0,5	-0,3	20,19	-10,6	+4,3
		b	63,1	39,5	-0,5	-0,3	21,74	-9,1	+4,5
		c	36,9	38,8	-0,3	+0,3	17,50	-13,5	+4,4
G	Handel; Instandhaltung und Reparatur von Kraftfahrzeugen	a	12,9	39,0	-0,3	-0,3	19,21	-8,4	+3,2
		b	68,9	39,3	-0,3	-0,3	20,66	-7,7	+3,0
		c	31,1	38,3	-0,3	-0,3	15,92	-9,8	+3,8
G45	Handel mit Kraftfahrzeugen; Instandhaltung und Reparatur von Kraftfahrzeugen	a	2,2	38,6	-	-1,3	17,75	-10,3	+1,7
		b	87,8	38,7	-	-1,3	18,00	-10,1	+1,5
		c	12,2	38,0	-0,5	-0,8	15,88	-11,8	+3,2
G46	Großhandel (ohne Handel mit Kraftfahrzeugen)	a	6,7	39,0	-0,8	-0,8	21,70	-7,7	+4,2
		b	74,5	39,3	-0,8	-0,8	22,68	-7,0	+4,2
		c	25,5	38,2	-0,3	-1,0	18,73	-9,9	+4,5
G47	Einzelhandel (ohne Handel mit Kraftfahrzeugen)	a	4,0	39,1	-	+1,3	15,76	-8,8	+1,4
		b	48,8	39,8	-	+2,1	17,99	-7,9	+0,5
		c	51,2	38,4	-0,3	+0,5	13,56	-9,4	+3,0
H	Verkehr und Lagerei	a	5,0	40,4	-1,5	-1,0	15,63	-11,5	+3,8
		b	84,9	40,8	-1,4	-1,0	15,69	-11,4	+3,6
		c	15,1	38,4	-0,8	-0,3	15,28	-12,4	+4,8
H49	Landverkehr und Transport in Rohrfernleitungen	a	2,0	40,8	-1,4	-1,0	14,91	-11,5	+3,9
		b	90,8	40,9	-1,7	-1,2	14,93	-11,3	+3,8
		c	9,2	39,0	-0,3	-	14,71	-14,0	+6,1

Anmerkung Seite 22

Arbeitnehmer im Produzierenden Gewerbe und im Dienstleistungsbereich*)
Wirtschaftszweigen und Geschlecht
beschäftigte

verdienst			Bruttonomatsverdienst						Sonder- zahlungen	WZ 2008 Kode
ohne Sonderzahlungen			insgesamt			ohne Sonderzahlungen				
I. Quartal 2009	Veränderung I. Quartal 2009 gegenüber dem		I. Quartal 2009	Veränderung I. Quartal 2009 gegenüber dem		I. Quartal 2009	Veränderung I. Quartal 2009 gegenüber dem			
	Vorquartal	entsprechen- den Vorjah- resquartal		Vorquartal	entsprechen- den Vorjah- resquartal		Vorquartal	entsprechen- den Vorjah- resquartal		
EUR	%		EUR	%		EUR	%		EUR	
17,86	+1,0	+4,6	3 270	−13,5	+4,6	3 082	+0,8	+4,7	(188)	E
17,87	+0,8	+4,4	3 285	−13,5	+4,6	3 094	+0,7	+4,5	(190)	
17,76	+1,8	+6,7	3 148	−13,3	+5,0	2 980	+1,4	+6,5	(169)	
22,07	+2,1	+6,4	3 820	−20,3	−0	3 746	+2,6	+7,0	(74)	E36
22,35	+2,0	+5,8	3 886	−20,2	+0,5	3 814	+2,8	+7,0	(72)	
20,20	+2,2	+9,6	3 401	−20,9	−4,1	3 312	+0,2	+6,7	/	
20,22	+1,5	+5,4	3 532	−17,5	+7,4	3 456	+1,3	+5,8	(76)	E37
20,31	+1,3	+5,3	3 555	−17,6	+7,0	3 476	+1,1	+5,5	(78)	
19,54	+2,7	+7,0	3 360	−16,6	+9,9	3 305	+2,6	+8,6	(55)	
16,19	+0,1	+3,1	3 063	−9,6	+5,0	2 810	−0,1	+3,2	(253)	E38
16,17	−0,1	+3,0	3 070	−9,8	+4,8	2 816	−0,2	+3,0	(254)	
(16,35)	+1,6	+4,7	(3 000)	−8,0	+6,8	(2 757)	+1,5	+4,9	(242)	
17,82	−0,3	+3,6	3 194	−21,0	+0,1	3 128	−3,0	+1,4	/	E39
17,93	+0,1	+2,6	3 227	−20,8	−1,4	3 155	−2,7	−0,1	/	
/	/	/	/	/	/	/	/	/	/	
17,37	+1,1	+2,0	2 907	−12,1	−2,1	2 822	−3,8	−0,9	(85)	F
17,42	+1,1	+1,9	2 914	−12,3	−2,3	2 826	−4,1	−1,2	(88)	
16,64	+1,0	+4,5	2 788	−10,6	+1,3	2 746	+0,2	+4,4	(42)	
(19,30)	+2,4	+5,1	(3 220)	−11,8	+3,3	(3 083)	−6,6	+1,9	/	F41
(19,37)	+2,5	+5,1	(3 223)	−12,0	+3,3	(3 076)	−7,2	+1,9	/	
18,63	+1,9	+4,5	3 186	−9,3	+2,6	3 160	+0,2	+2,3	(26)	
(18,08)	+4,1	+5,0	(3 094)	−10,5	+2,5	(3 042)	−3,5	+3,1	(53)	F42
(18,18)	+4,1	+5,2	(3 107)	−10,7	+2,5	(3 055)	−3,8	+3,2	(51)	
(16,08)	+5,0	+1,5	(2 854)	−6,3	+3,4	(2 775)	+3,3	+2,0	/	
16,83	+0,3	+0,7	2 805	−12,5	−4,2	2 724	−3,2	−2,4	(81)	F43
16,88	+0,4	+0,5	2 814	−12,6	−4,5	2 730	−3,4	−2,8	(83)	
16,09	+0,2	+5,4	2 652	−11,7	+0,6	2 611	−0,3	+5,8	(41)	
19,14	+1,2	+3,9	3 442	−10,9	+4,3	3 263	+0,9	+3,8	(179)	G – S
20,44	+1,5	+4,2	3 728	−9,5	+4,2	3 505	+1,0	+3,9	(223)	
16,89	+0,9	+3,6	2 951	−13,6	+4,5	2 848	+0,8	+3,8	(103)	
17,99	+0,1	+2,4	3 252	−8,7	+2,9	3 046	−0,3	+2,2	(206)	G
19,27	+0,3	+2,4	3 525	−8,1	+2,7	3 288	−0,2	+2,1	(237)	
15,10	−	+2,7	2 648	−10,0	+3,6	2 511	−0,2	+2,4	(137)	
17,33	−0,3	+1,9	2 980	−10,3	+0,5	2 909	−0,4	+0,7	(70)	G45
17,57	−0,5	+1,7	3 029	−10,1	+0,3	2 957	−0,4	+0,6	(72)	
15,54	+0,2	+3,1	2 625	−12,1	+2,6	2 568	−0,2	+2,5	(57)	
20,05	+0,9	+3,4	3 677	−8,3	+3,3	3 398	+0,2	+2,6	(279)	G46
20,89	+1,2	+3,5	3 871	−7,7	+3,3	3 566	+0,4	+2,7	(306)	
17,52	+0,5	+3,1	3 109	−10,1	+3,6	2 908	+0,2	+2,1	(201)	
14,85	−1,5	+0,4	2 677	−8,9	+2,8	2 521	−1,5	+1,7	(156)	G47
16,71	−1,7	−0,7	3 113	−7,7	+2,7	2 891	−1,5	+1,4	(221)	
13,00	−0,6	+2,0	2 261	−9,6	+3,4	2 167	−0,8	+2,4	(93)	
15,16	+0,4	+3,0	2 747	−12,6	+2,9	2 664	−0,9	+2,1	(82)	H
15,22	+0,4	+2,8	2 782	−12,6	+2,6	2 699	−1,0	+1,8	(83)	
14,82	+0,5	+3,9	2 546	−13,2	+4,5	2 470	−0,3	+3,6	(76)	
14,52	+0,6	+2,8	2 642	−12,9	+2,8	2 572	−1,0	+1,6	(70)	H49
14,53	+0,5	+2,6	2 657	−12,7	+2,5	2 586	−1,2	+1,4	(71)	
14,34	+1,0	+4,7	2 494	−14,1	+6,3	2 431	+0,9	+4,9	(63)	

Noch: 3. Durchschnittliche Verdienste und Arbeitszeiten der Arbeitnehmerinnen und im I. Quartal 2009 nach

Noch: 3.1 Vollzeit

WZ 2008 Kode	Wirtschaftszweig a = Insgesamt b = Männer c = Frauen	Anteil der Arbeitnehmer/ -innen an überge- ordneter Zusammen- fassung	Bezahlte Wochenarbeitszeit				Bruttostunden		
							insgesamt		
			I. Quartal 2009	Veränderung I. Quartal 2009 gegenüber dem		I. Quartal 2009	Veränderung I. Quartal 2009 gegenüber dem		
				Vorquartal	entsprechen- den Vorjah- resquartal		Vorquartal	entsprechen- den Vorjah- resquartal	
		%	Stunden	%		EUR	%		
	Noch: Verkehr und Lagerei								
H50	Schifffahrt	a	0	39,1	-2,0	-1,3	22,98	-8,8	+10,9
		b	78,4	39,0	-2,7	-1,8	24,21	-7,3	+12,6
		c	21,6	39,2	-0,3	+0,3	18,55	-13,8	+6,4
H51	Luftfahrt	a	0,1	38,1	-2,3	-1,8	(24,95)	-7,1	+6,5
		b	60,4	38,3	-1,5	-2,0	30,11	-7,9	+6,2
		c	39,6	37,9	-3,1	-1,6	(17,03)	-9,6	+2,7
H52	Lagerei sowie Erbringung von sonstigen Dienstleistungen für den Verkehr	a	2,5	40,7	-1,0	-0,7	15,41	-10,7	+3,6
		b	83,9	41,2	-1,0	-0,7	15,52	-10,6	+3,5
		c	16,1	38,2	-1,0	-0,5	14,80	-11,1	+4,6
H53	Post-, Kurier- und Expressdienste	a	0,5	38,3	-1,0	-0,8	17,78	-16,0	+3,6
		b	71,3	38,5	-0,8	-0,8	18,16	-16,3	+3,2
		c	28,7	38,0	-0,8	-0,5	16,82	-15,0	+4,9
I	Gastgewerbe	a	1,2	38,8	-0,8	-1,0	11,23	-7,4	-0,1
		b	52,2	39,1	-0,5	-0,8	12,17	-7,5	-
		c	47,8	38,5	-1,3	-1,0	10,19	-7,1	+0,7
I55	Beherbergung	a	0,5	38,8	-1,3	-1,5	11,72	-8,6	-1,8
		b	45,8	39,3	-0,8	-1,0	12,92	-8,7	-1,7
		c	54,2	38,4	-1,5	-1,8	10,68	-8,3	-0,7
I56	Gastronomie	a	0,7	38,8	-0,8	-0,8	10,87	-6,5	+1,1
		b	56,9	39,0	-0,3	-0,5	11,72	-6,7	+1,1
		c	43,1	38,5	-1,3	-1,0	9,74	-5,7	+1,5
J	Information und Kommunika- tion	a	3,6	38,7	-0,3	-	29,26	-1,6	+3,6
		b	74,4	38,8	-0,5	-0,3	31,52	+0,1	+3,4
		c	25,6	38,3	+0,3	+0,8	22,61	-8,1	+3,7
J58	Verlagswesen	a	0,5	37,2	+0,3	-	27,24	-15,4	+1,7
		b	61,2	37,5	+0,3	-	30,80	-14,6	+1,3
		c	38,8	36,6	-0,3	-0,3	21,49	-16,9	+3,4
J59	Herstellung, Verleih und Vertrieb von Filmen und Fernsehpro- grammen; Kinos; Tonstudios und Verlegen von Musik	a	0,1	40,4	+1,3	+6,0	(21,45)	-0,8	+19,9
		b	56,2	41,2	+2,7	+5,9	(21,60)	-2,3	+19,0
		c	43,8	39,3	-0,8	+5,9	/	/	/
J60	Rundfunkveranstalter	a	0,2	39,2	+1,3	+1,8	26,99	-13,9	+2,4
		b	58,9	39,3	+0,3	+1,0	28,86	-12,9	+1,4
		c	41,1	38,9	+2,4	+2,6	24,28	-15,5	+3,6
J61	Telekommunikation	a	0,5	38,4	-	-	28,68	-3,8	-3,6
		b	75,4	38,6	-	-	(30,37)	-1,0	-3,6
		c	24,6	37,8	-0,3	-	23,38	-14,0	-4,9
J62	Erbringung von Dienstleistungen der Informationstechnologie	a	2,1	38,9	-1,0	-0,8	(30,73)	+3,4	+4,3
		b	80,2	38,9	-1,3	-0,8	(32,71)	+4,3	+4,1
		c	19,8	38,8	-	-	22,69	-2,1	+4,9
J63	Informationsdienstleistungen	a	0,1	39,0	+0,3	-	25,71	-4,6	+3,5
		b	67,4	39,1	+0,3	-0,3	27,21	-5,3	+5,8
		c	32,6	38,9	+0,3	+0,5	(22,59)	-2,3	-1,1
K	Erbringung von Finanz- und Versicherungsdienstleistun- gen	a	3,9	38,6	-0,3	-0,3	27,06	-12,2	+5,7
		b	58,4	38,7	-	-0,3	30,98	-9,9	+6,9
		c	41,6	38,6	-	+0,3	21,54	-16,7	+4,7
K64	Erbringung von Finanzdienst- leistungen	a	2,7	39,0	-	+0,5	26,69	-13,4	+5,6
		b	58,2	39,0	-0,3	+0,5	30,61	-11,3	+6,0
		c	41,8	38,9	-	+0,3	21,24	-17,3	+6,0
K65	Versicherungen, Rückversiche- rungen und Pensionskassen (ohne Sozialversicherung)	a	1,0	37,7	-0,3	-	27,31	-11,8	+3,1
		b	59,0	37,8	-0,3	-	30,66	-9,0	+3,4
		c	41,0	37,6	-0,3	-0,3	22,45	-17,0	+2,3

Anmerkung Seite 22

Arbeitnehmer im Produzierenden Gewerbe und im Dienstleistungsbereich*)
Wirtschaftszweigen und Geschlecht
beschäftigte

verdienst			Bruttomonatsverdienst						Sonder- zahlungen	WZ 2008 Kode
ohne Sonderzahlungen			insgesamt			ohne Sonderzahlungen				
I. Quartal 2009	Veränderung I. Quartal 2009 gegenüber dem		I. Quartal 2009	Veränderung I. Quartal 2009 gegenüber dem		I. Quartal 2009	Veränderung I. Quartal 2009 gegenüber dem			
	Vorquartal	entsprechen- den Vorjah- resquartal		Vorquartal	entsprechen- den Vorjah- resquartal		Vorquartal	entsprechen- den Vorjah- resquartal		
EUR	%		EUR	%		EUR	%		EUR	
21,53	+7,9	+6,5	3 901	−10,8	+9,4	3 656	+5,7	+5,2	(245)	H50
22,64	+9,6	+8,0	4 105	−9,7	+10,6	3 840	+6,8	+6,1	(265)	
17,52	+2,5	+3,1	3 162	−14,0	+6,9	2 987	+2,2	+3,5	/	
23,46	−0,6	+4,5	(4 134)	−9,1	+4,7	3 886	−2,7	+2,7	(248)	H51
28,09	−2,6	+3,7	5 005	−9,4	+4,0	4 670	−4,2	+1,6	(335)	
(16,33)	−0,3	+2,1	(2 806)	−12,2	+1,3	(2 692)	−3,2	+0,7	/	
14,91	+0,3	+3,0	2 726	−11,6	+2,9	2 636	−0,8	+2,2	(89)	H52
15,02	+0,3	+2,9	2 777	−11,6	+2,7	2 687	−0,8	+2,1	(91)	
14,30	+0,6	+3,4	2 457	−11,9	+4,1	2 374	−0,5	+2,9	(83)	
17,44	+0,9	+3,9	2 961	−16,8	+2,8	2 905	−0,1	+3,1	(56)	H53
17,84	+1,2	+3,5	3 035	−17,1	+2,3	2 980	+0,1	+2,5	(54)	
16,46	+0,3	+5,4	2 778	−15,6	+4,4	2 717	−0,5	+4,9	/	
11,00	+0,4	+0,5	1 894	−8,2	−1,0	1 855	−0,5	−0,4	(39)	I
11,98	+0,7	+0,8	2 069	−7,8	−0,7	2 038	+0,3	+0,2	(32)	
9,90	−	+0,9	1 703	−8,3	−0,6	1 655	−1,3	−0,3	(48)	
11,37	+0,9	−0,5	1 977	−9,6	−3,2	1 918	−0,3	−1,9	(59)	I55
12,67	+1,5	+0,4	2 207	−9,3	−2,6	2 165	+0,8	−0,6	/	
10,24	+0,2	−0,2	1 783	−9,6	−2,3	1 710	−1,2	−1,8	/	
10,73	−0,1	+1,2	1 833	−7,0	+0,4	1 808	−0,8	+0,5	(25)	I56
11,57	+0,1	+1,1	1 987	−6,9	+0,6	1 962	−0,2	+0,7	(25)	
9,59	−0,1	+1,6	1 629	−6,9	+0,6	1 604	−1,3	+0,6	/	
25,63	+1,2	+2,2	4 916	−2,0	+3,5	4 305	+0,8	+2,0	(610)	J
27,32	+1,4	+2,0	5 314	−0,6	+3,1	4 606	+0,8	+1,7	(708)	
20,64	−0,1	+2,2	3 758	−8,0	+4,2	3 431	−0	+2,8	(326)	
25,21	+0,7	+2,1	4 401	−15,2	+1,6	4 073	+0,9	+2,0	(328)	J58
28,27	+1,0	+2,4	5 025	−14,2	+1,4	4 611	+1,5	+2,4	(414)	
20,28	+0,3	+2,2	3 418	−17,1	+3,1	3 225	+0,1	+1,8	(193)	
(19,88)	−2,1	+11,7	(3 763)	+0,3	+26,9	(3 489)	−0,9	+18,3	/	J59
(20,79)	+1,3	+15,4	/	/	/	(3 725)	+4,1	+22,4	/	
(18,66)	−6,7	+6,6	/	/	/	(3 185)	−7,5	+12,7	/	
25,05	+0,3	+0,3	4 593	−12,8	+4,1	4 264	+1,6	+2,1	(330)	J60
26,60	+0,3	−0,2	4 932	−12,6	+2,6	4 545	+0,7	+0,9	(386)	
22,82	+0,2	+0,9	4 109	−13,5	+6,5	3 861	+2,7	+3,7	(248)	
26,23	+0,5	+1,9	4 788	−3,7	−3,5	4 379	+0,5	+2,0	(408)	J61
27,55	+0,7	+1,7	(5 099)	−0,9	−3,5	4 626	+0,8	+1,8	(473)	
22,09	−1,3	+1,8	3 836	−14,3	−5,1	3 624	−1,6	+1,5	(212)	
25,99	+1,5	+1,2	(5 193)	+2,4	+3,6	4 392	+0,6	+0,5	(801)	J62
27,45	+1,7	+0,9	(5 531)	+3,1	+3,2	4 642	+0,5	+0	(889)	
20,05	+0,5	+2,6	3 828	−1,9	+4,9	3 382	+0,7	+2,6	/	
25,10	−0,4	+4,3	4 360	−4,4	+3,4	4 256	−0,2	+4,2	/	J63
26,61	−0,4	+7,3	4 620	−5,0	+5,5	4 518	−0,2	+7,1	/	
(21,96)	+0,2	−2,1	(3 822)	−2,0	−0,6	(3 714)	+0,5	−1,7	/	
24,23	+0,4	+4,1	4 542	−12,3	+5,6	4 068	+0,3	+4,1	(474)	K
27,17	+0,1	+4,9	5 208	−10,0	+6,6	4 567	−	+4,7	(641)	
20,11	+0,9	+3,8	3 609	−16,8	+4,9	3 368	+0,7	+3,9	(240)	
23,97	+0,6	+3,8	4 522	−13,4	+6,1	4 060	+0,6	+4,2	(461)	K64
27,01	+0,2	+3,9	5 191	−11,4	+6,5	4 580	+0,2	+4,4	(611)	
19,73	+1,2	+4,3	3 591	−17,4	+6,4	3 337	+1,2	+4,8	(254)	
24,69	+0,2	+2,6	4 476	−11,9	+3,1	4 046	−0	+2,5	(430)	K65
26,98	−0,2	+2,7	5 035	−9,2	+3,3	4 430	−0,4	+2,6	(605)	
21,36	+0,6	+2,2	3 670	−17,1	+2,2	3 492	+0,5	+2,1	(178)	

Noch: 3. Durchschnittliche Verdienste und Arbeitszeiten der Arbeitnehmerinnen und im I. Quartal 2009 nach

Noch: 3.1 Vollzeit

WZ 2008 Kode	Wirtschaftszweig a = Insgesamt b = Männer c = Frauen	Anteil der Arbeitnehmer/ -innen an überge- ordneter Zusammen- fassung	Bezahlte Wochenarbeitszeit				Bruttostunden		
			I. Quartal 2009	Veränderung I. Quartal 2009 gegenüber dem		I. Quartal 2009	insgesamt		
				Vorquartal	entsprechen- den Vorjah- resquartal		I. Quartal 2009	Veränderung I. Quartal 2009 gegenüber dem	
								Vorquartal	entsprechen- den Vorjah- resquartal
			%	Stunden	%		EUR	%	
	Noch: Erbringung von Finanz- und Versicherungsdienst- leistungen								
K66	Mit Finanz- und Versicherungs- dienstleistungen verbundene Tätigkeiten	a b c	0,2 57,5 42,5	38,4 38,6 38,2	-0,3 +0,3 -0,8	-4,7 -5,6 -1,8	(30,35) (36,84) (21,47)	-0,3 +3,0 -8,0	+17,7 +31,2 +2,5
L	Grundstücks- und Wohnungs- wesen	a b c	0,4 64,8 35,2	37,7 37,6 37,9	-0,8 -1,8 +0,5	-1,0 -2,3 +1,3	(23,11) (24,94) (19,77)	-10,7 -9,4 -13,9	+1,7 -0,1 +6,5
M	Erbringung von freiberuflichen, wissenschaftlichen und technischen Dienstleistungen	a b c	4,6 62,7 37,3	39,0 39,2 38,7	-0,5 -0,8 -	-0,5 -0,8 -	27,06 31,30 19,84	-10,8 -10,6 -11,5	+0,1 -1,0 +1,7
M69	Rechts- und Steuerberatung, Wirtschaftsprüfung	a b c	1,0 38,8 61,2	38,8 39,5 38,4	-0,3 - -0,3	-0,5 - -0,8	22,57 31,05 17,03	-25,9 -32,5 -17,5	+3,7 +2,6 +4,3
M70	Verwaltung und Führung von Unternehmen und Betrieben; Unternehmensberatung	a b c	1,6 62,4 37,6	39,1 39,2 39,0	-0,3 -0,5 +0,3	+0,5 +0,5 +0,8	(33,43) (39,36) 23,53	-6,1 -5,5 -7,8	-4,2 -5,8 -0,5
M71	Architektur- und Ingenieurbüros; technische, physikalische und chemische Untersuchung	a b c	1,2 79,4 20,6	38,8 38,8 38,9	-1,3 -1,5 -	-2,3 -2,8 -0,5	24,68 26,23 18,68	-6,8 -6,0 -10,2	+6,2 +5,8 +6,1
M72	Forschung und Entwicklung	a b c	0,4 77,7 22,3	39,8 40,2 38,3	+0,5 +0,5 -0,3	+1,0 +1,3 -0,3	(25,02) (25,90) 21,80	-12,2 -12,6 -11,9	-2,2 -4,2 +3,4
M73	Werbung und Marktforschung	a b c	0,3 56,1 43,9	39,0 39,3 38,7	-0,3 -0,5 -	+0,8 +0,3 +1,6	23,71 (27,49) 18,82	-5,9 -4,8 -8,7	-0,9 -1,9 -1,1
M74	Sonstige freiberufliche, wissen- schaftliche und technische Tätigkeiten	a b c	0,1 59,4 40,6	38,8 39,0 38,5	-1,0 -1,0 -1,3	-1,0 -0,5 -1,8	(21,15) (24,76) (15,81)	-9,7 -10,0 -10,2	+2,0 +6,4 -7,3
M75	Veterinärwesen	a b c	0 14,6 85,4	38,8 39,7 38,6	-1,8 -0,3 -2,0	-0,5 +0,5 -0,5	13,87 (20,78) 12,65	-13,0 -0,6 -12,3	-4,3 +10,6 -2,6
N	Erbringung von sonstigen wirtschaftlichen Dienst- leistungen	a b c	4,0 73,8 26,2	37,8 37,8 37,9	-1,6 -1,8 -	-1,6 -2,3 +0,5	13,63 13,77 13,24	-3,5 -2,6 -6,1	+6,7 +6,6 +7,5
N77	Vermietung von beweglichen Sachen	a b c	0,2 66,3 33,7	39,8 40,4 38,7	-0,7 -1,0 -0,3	-0,3 -0,2 -	(20,58) (22,26) (17,15)	-12,9 -12,1 -14,6	+5,3 +6,9 +4,0
N78	Vermittlung und Überlassung von Arbeitskräften	a b c	1,8 79,7 20,3	35,7 35,5 36,4	-3,3 -3,8 -1,1	-3,8 -4,6 -0,3	11,29 11,38 10,95	-0,5 -0,2 -2,1	+5,7 +5,8 +5,5
N79	Reisebüros, Reiseveranstalter und Erbringung sonstiger Reservierungsdienstleistungen	a b c	0,2 39,4 60,6	39,4 40,1 38,9	-0,5 -0,5 -0,8	+0,8 +1,3 +0,3	17,03 (19,99) 15,04	-15,4 -16,6 -14,1	+5,1 +6,3 +4,3
N80	Wach- und Sicherheitsdienste sowie Detekteien	a b c	0,4 87,7 12,3	42,2 42,4 40,6	-0,9 -0,9 -1,0	- -0,2 -0,5	11,33 11,30 (11,56)	-1,1 -2,0 +4,9	+3,2 +2,4 +8,4
N81	Gebäudebetreuung; Garten- und Landschaftsbau	a b c	0,7 75,0 25,0	39,4 39,6 38,8	-1,0 -1,5 +0,8	-1,5 -2,5 +1,6	14,37 15,10 12,13	-6,6 -6,8 -4,8	-0,8 -1,4 +2,8
N82	Erbringung von wirtschaftlichen Dienstleistungen für Unterneh- men und Privatpersonen a. n. g.	a b c	0,7 60,3 39,7	38,4 38,5 38,2	-1,5 -2,5 +0,5	-2,3 -3,0 -1,0	17,36 (18,41) 15,75	-9,3 -8,0 -11,1	+3,4 +3,0 +4,4

Anmerkung Seite 22

Arbeitnehmer im Produzierenden Gewerbe und im Dienstleistungsbereich*)
Wirtschaftszweigen und Geschlecht

beschäftigte

verdienst			Bruttomonatsverdienst						Sonder- zahlungen	WZ 2008 Kode
ohne Sonderzahlungen			insgesamt			ohne Sonderzahlungen				
I. Quartal 2009	Veränderung I. Quartal 2009 gegenüber dem		I. Quartal 2009	Veränderung I. Quartal 2009 gegenüber dem		I. Quartal 2009	Veränderung I. Quartal 2009 gegenüber dem			
	Vorquartal	entsprechen- den Vorjah- resquartal		Vorquartal	entsprechen- den Vorjah- resquartal		Vorquartal	entsprechen- den Vorjah- resquartal		
EUR	%		EUR	%		EUR	%		EUR	
25,46	-0,7	+13,8	(5 063)	-0,5	+12,2	4 248	-0,9	+8,6	(816)	K66
29,87	-0,7	+24,0	(6 173)	+3,3	+23,6	5 005	-0,4	+16,8	(1 168)	
19,43	-1,2	+3,8	(3 563)	-8,7	+0,6	3 224	-2,0	+1,9	(339)	
21,46	+0,6	+3,8	(3 782)	-11,6	+0,5	(3 512)	-0,5	+2,6	/	L
(22,93)	-0,5	+3,4	(4 069)	-11,1	-2,5	(3 742)	-2,3	+0,9	/	
18,77	+2,6	+4,9	(3 253)	-13,5	+7,7	3 090	+3,3	+6,2	/	
24,42	+0,9	+2,8	4 588	-11,2	-0,3	4 141	+0,5	+2,4	(447)	M
27,78	+1,3	+2,7	5 333	-11,2	-1,6	4 734	+0,7	+2,1	(599)	
18,70	-0,1	+2,0	3 335	-11,6	+1,6	3 144	-0,2	+1,9	(191)	
21,21	+1,4	+3,1	3 809	-26,0	+3,2	3 579	+1,4	+2,6	(230)	M69
28,42	+1,1	+2,4	5 332	-32,5	+2,6	4 880	+1,0	+2,4	(452)	
16,49	+0,9	+3,1	2 842	-17,6	+3,5	2 753	+0,7	+2,3	(89)	
28,15	+0,1	+1,3	(5 686)	-6,2	-3,5	4 787	-0	+2,0	(898)	M70
32,25	+0,5	+1,4	(6 711)	-5,8	-5,1	5 500	+0,2	+2,1	(1 211)	
21,29	-1,0	+0,3	3 984	-7,6	+0,1	3 606	-0,8	+1,0	(379)	
23,51	+3,2	+6,6	4 159	-8,0	+3,6	3 962	+2,0	+4,1	(197)	M71
24,89	+3,8	+6,3	4 418	-7,5	+2,8	4 192	+2,2	+3,2	(226)	
18,18	+1,3	+6,8	3 157	-10,2	+5,4	3 072	+1,3	+6,1	(84)	
(23,26)	-1,5	-0,6	4 325	-11,9	-1,3	(4 021)	-1,1	+0,4	(305)	M72
(23,99)	-2,5	-2,5	(4 527)	-12,1	-3,0	(4 192)	-2,0	-1,3	(335)	
20,61	+1,1	+4,6	3 624	-12,1	+3,0	3 425	+0,8	+4,2	(199)	
22,54	-0,1	+0	4 020	-6,1	-0,1	3 823	-0,3	+0,9	(198)	M73
25,87	+0,5	-	(4 690)	-5,4	-1,7	4 413	-0,1	+0,1	(277)	
18,24	-1,8	-1,5	3 166	-8,5	+0,4	3 069	-1,7	+0	(97)	
(20,91)	-1,0	+7,5	(3 567)	-10,7	+1,0	(3 526)	-2,1	+6,4	/	M74
(24,44)	-1,5	+12,6	(4 196)	-11,0	+5,9	(4 143)	-2,6	+11,9	/	
(15,66)	-1,3	-3,0	(2 646)	-11,2	-8,8	(2 622)	-2,4	-4,6	/	
13,82	-3,9	-3,7	2 337	-14,6	-4,8	2 327	-5,8	-4,3	/	M75
(20,69)	+5,6	+10,2	(3 583)	-0,9	+11,2	(3 567)	+5,3	+10,7	/	
12,60	-1,3	-1,5	2 123	-14,1	-3,1	2 114	-3,4	-2,0	/	
13,05	+2,8	+6,4	2 238	-5,0	+5,0	2 143	+1,2	+4,6	(94)	N
13,16	+2,8	+6,1	2 259	-4,5	+4,1	2 160	+0,8	+3,7	(99)	
12,74	+2,7	+7,1	2 178	-6,2	+7,9	2 097	+2,7	+7,6	(81)	
(19,26)	-0,5	+5,8	(3 561)	-13,6	+5,0	(3 332)	-1,2	+5,6	/	N77
(20,55)	-0,2	+7,4	(3 906)	-12,9	+6,7	(3 606)	-1,2	+7,2	/	
(16,60)	-0,7	+4,2	(2 884)	-14,8	+4,1	(2 792)	-1,0	+4,3	(92)	
10,90	+2,3	+5,0	1 752	-3,7	+1,8	1 691	-0,9	+1,1	/	N78
10,99	+2,4	+5,0	1 757	-3,8	+0,9	1 697	-1,3	+0,2	/	
10,54	+2,1	+5,2	1 730	-3,1	+5,1	1 665	+1,0	+4,8	(64)	
16,23	+1,8	+5,9	2 913	-15,9	+5,8	2 776	+1,1	+6,6	(137)	N79
(19,01)	+2,5	+7,2	(3 482)	-17,0	+7,5	(3 310)	+1,9	+8,3	(171)	
14,36	+1,3	+5,0	2 542	-14,7	+4,6	2 428	+0,6	+5,3	(115)	
11,24	+0,4	+3,6	2 076	-2,1	+3,0	2 058	-0,5	+3,4	/	N80
11,19	-0,4	+2,9	2 081	-2,9	+2,3	2 061	-1,3	+2,7	/	
(11,55)	+6,3	+8,3	(2 039)	+3,9	+7,9	(2 037)	+5,1	+7,9	(2)	
13,71	-0,5	-0,7	2 460	-7,5	-2,2	2 347	-1,5	-2,1	(113)	N81
14,35	-1,0	-1,1	2 598	-8,3	-3,7	2 469	-2,5	-3,4	(129)	
11,74	+1,6	+1,8	2 047	-3,9	+4,5	1 981	+2,7	+3,6	/	
16,38	-0,4	+3,0	2 892	-10,7	+1,0	2 730	-1,9	+0,6	(163)	N82
(17,24)	-0,2	+2,8	(3 076)	-10,5	-0,2	(2 881)	-2,9	-0,4	/	
15,07	+0,1	+3,7	2 612	-10,8	+3,3	2 500	+0,4	+2,6	(112)	

Noch: 3. Durchschnittliche Verdienste und Arbeitszeiten der Arbeitnehmerinnen und im I. Quartal 2009 nach

Noch: 3.1 Vollzeit

WZ 2008 Kode	Wirtschaftszweig a = Insgesamt b = Männer c = Frauen	Anteil der Arbeitnehmer/ -innen an überge- ordneter Zusammen- fassung	Bezahlte Wochenarbeitszeit				Bruttostunden		
			I. Quartal 2009	Veränderung I. Quartal 2009 gegenüber dem		I. Quartal 2009	insgesamt		
				Vorquartal	entsprechen- den Vorjah- resquartal		Veränderung I. Quartal 2009 gegenüber dem		
								Vorquartal	entsprechen- den Vorjah- resquartal
		%	Stunden	%		EUR	%		
O	Öffentliche Verwaltung, Ver- teidigung; Sozialversicherung	a	11,0	40,1	–	+0,3	18,37	–13,9	+5,9
		b	68,8	40,3	–	+0,5	19,00	–13,1	+5,7
		c	31,2	39,7	–	+0,3	16,95	–16,0	+6,2
P	Erziehung und Unterricht	a	5,2	40,1	–	–	21,36	–13,6	+2,2
		b	49,4	40,2	+0,2	+0,2	23,04	–13,3	+2,4
		c	50,6	40,1	–	+0,3	19,72	–14,0	+2,1
Q	Gesundheits- und Sozialwesen	a	7,8	38,7	–0,3	+0,3	19,74	–14,8	+4,6
		b	37,0	39,0	–0,3	+0,3	23,67	–13,4	+4,0
		c	63,0	38,6	–	+0,5	17,40	–16,0	+4,9
Q86	Gesundheitswesen	a	4,9	38,9	–	+0,3	21,36	–13,6	+4,8
		b	38,7	39,2	–0,3	–	26,48	–11,9	+4,5
		c	61,3	38,7	–	+0,3	18,08	–15,3	+5,0
Q87	Heime (ohne Erholungs- und Ferienheime)	a	1,8	38,6	–	+0,5	17,06	–17,3	+4,3
		b	32,2	38,9	–	+1,0	18,17	–17,6	+3,8
		c	67,8	38,5	–	+0,5	16,52	–17,2	+4,5
Q88	Sozialwesen (ohne Heime)	a	1,1	38,3	–0,3	+0,5	16,99	–17,1	+4,9
		b	37,9	38,3	–0,5	+0,5	18,59	–16,9	+3,7
		c	62,1	38,2	–0,3	+0,3	16,01	–17,2	+5,7
R	Kunst, Unterhaltung und Erholung	a	0,6	38,8	–0,5	–0,5	(23,44)	–10,2	+7,6
		b	65,3	39,0	–0,8	–	(27,22)	–9,6	+9,8
		c	34,7	38,4	–0,5	–1,3	(16,18)	–11,7	+1,7
R90	Kreative, künstlerische und unterhaltende Tätigkeiten	a	0,3	39,0	–0,5	–	(21,25)	–9,5	+3,4
		b	68,9	39,1	–0,5	+0,3	(22,00)	–10,3	+3,1
		c	31,1	38,8	–0,8	–0,5	(19,58)	–7,6	+3,4
R91	Bibliotheken, Archive, Museen, botanische und zoologische Gärten	a	0,1	39,0	+0,3	+1,6	19,22	–16,3	+7,8
		b	56,2	39,1	+0,3	+1,3	19,84	–14,1	+8,4
		c	43,8	38,9	+0,5	+2,1	18,43	–18,9	+7,0
R92	Spiel-, Wett- und Lotteriewesen	a	0,1	(38,2)	–0,5	–2,6	(12,61)	–12,9	–0,2
		b	33,2	40,2	+0,5	+2,0	/	/	/
		c	66,8	(37,3)	–0,8	–4,6	(10,14)	–11,8	+0,3
R93	Erbringung von Dienstleistungen des Sports, der Unterhaltung und der Erholung	a	0,2	38,8	–0,5	–0,5	/	/	/
		b	75,2	38,8	–0,8	–0,8	/	/	/
		c	24,8	38,7	+0,3	–	(14,81)	–14,5	–1,0
S	Erbringung von sonstigen Dienstleistungen	a	1,9	38,7	–	+0,3	18,71	–15,1	+4,8
		b	50,2	38,8	–	–	22,26	–14,5	+6,5
		c	49,8	38,5	–0,3	–	15,09	–16,5	+2,9
S94	Interessenvertretungen sowie kirchliche und sonstige religiöse Vereinigungen (ohne Sozial- wesen und Sport)	a	1,2	38,6	–0,3	–	21,26	–18,1	+4,8
		b	48,7	38,7	–	–0,3	24,88	–17,1	+6,8
		c	51,3	38,5	–0,5	+0,3	17,81	–19,5	+2,8
S95	Reparatur von Datenverarbei- tungsgeräten und Gebrauchs- gütern	a	0,1	40,0	+0,8	+1,5	(18,23)	–8,9	+2,0
		b	86,1	40,1	+0,8	+1,8	(18,18)	–8,5	+2,1
		c	13,9	39,3	+1,0	+0,5	(18,50)	–11,7	+0,8
S96	Erbringung von sonstigen über- wiegend persönlichen Dienst- leistungen	a	0,6	38,5	–	–0,3	13,92	–7,1	+4,0
		b	47,0	38,8	+0,3	+0,5	18,40	–8,3	+6,2
		c	53,0	38,3	–	–0,5	9,91	–5,8	+2,3

Anmerkung Seite 22

Arbeitnehmer im Produzierenden Gewerbe und im Dienstleistungsbereich*)
Wirtschaftszweigen und Geschlecht
beschäftigte

verdienst			Bruttonomatsverdienst						Sonder- zahlungen	WZ 2008 Kode
ohne Sonderzahlungen			insgesamt			ohne Sonderzahlungen				
I. Quartal 2009	Veränderung I. Quartal 2009 gegenüber dem		I. Quartal 2009	Veränderung I. Quartal 2009 gegenüber dem		I. Quartal 2009	Veränderung I. Quartal 2009 gegenüber dem			
	Vorquartal	entsprechen- den Vorjah- resquartal		Vorquartal	entsprechen- den Vorjah- resquartal		Vorquartal	entsprechen- den Vorjah- resquartal		
EUR	%		EUR	%		EUR	%		EUR	
18,14	+1,4	+4,6	3 203	-13,9	+6,3	3 163	+1,4	+5,0	40	O
18,78	+1,3	+4,5	3 328	-13,1	+6,2	3 290	+1,4	+5,0	38	
16,70	+1,5	+4,6	2 927	-16,0	+6,6	2 884	+1,5	+5,1	43	
21,25	+0,6	+1,7	3 725	-13,6	+2,4	3 706	+0,6	+1,9	18	P
22,93	+0,6	+1,9	4 019	-13,3	+2,4	4 001	+0,6	+2,0	19	
19,61	+0,5	+1,6	3 437	-14,0	+2,3	3 419	+0,6	+1,8	18	
19,22	+1,2	+3,9	3 323	-14,9	+4,9	3 236	+1,2	+4,3	(88)	Q
23,01	+0,7	+3,4	4 014	-13,6	+4,4	3 902	+0,5	+3,7	(113)	
16,97	+1,6	+4,2	2 917	-16,0	+5,3	2 844	+1,5	+4,6	(73)	
20,73	+1,1	+3,8	3 609	-13,7	+5,0	3 503	+1,0	+4,0	105	Q86
25,66	+0,7	+3,6	4 512	-12,1	+4,6	4 374	+0,4	+3,7	(138)	
17,58	+1,5	+3,8	3 039	-15,3	+5,3	2 954	+1,5	+4,2	85	
16,68	+1,5	+4,3	2 863	-17,3	+5,0	2 800	+1,5	+4,9	(62)	Q87
17,79	+0,8	+3,9	3 069	-17,7	+4,9	3 005	+0,7	+4,9	(64)	
16,15	+1,7	+4,5	2 765	-17,2	+5,0	2 703	+1,8	+4,9	(61)	
16,68	+0,8	+4,8	2 824	-17,4	+5,2	2 773	+0,5	+5,1	(51)	Q88
18,20	+0,7	+3,2	3 096	-17,3	+4,2	3 032	+0,3	+3,7	(64)	
15,75	+1,0	+5,9	2 659	-17,4	+6,0	2 616	+0,8	+6,2	(43)	
(22,83)	+1,3	+7,3	(3 954)	-10,6	+7,2	(3 851)	+0,8	+6,9	(102)	R
(26,44)	+1,9	+9,7	(4 617)	-10,1	+9,8	(4 484)	+1,3	+9,7	(133)	
(15,92)	-0,1	+1,3	(2 702)	-12,1	+0,6	(2 658)	-0,5	+0,1	(44)	
(20,97)	+0,8	+2,6	(3 600)	-10,1	+3,3	(3 553)	+0,2	+2,6	(47)	R90
(21,69)	+0,6	+2,3	(3 734)	-10,9	+3,3	(3 682)	-0,1	+2,4	(53)	
(19,38)	+1,3	+3,2	(3 301)	-8,3	+2,8	(3 268)	+0,6	+2,6	(34)	
18,54	+3,1	+4,2	3 257	-16,1	+9,6	3 142	+3,3	+5,9	(115)	R91
19,13	+5,0	+4,8	3 367	-14,1	+9,7	3 246	+5,0	+6,0	(121)	
17,79	+0,6	+3,3	3 117	-18,5	+9,4	3 009	+1,1	+5,7	(108)	
(12,52)	-0,6	-	(2 095)	-13,3	-2,7	(2 080)	-1,0	-2,6	/	R92
/	/	/	/	/	/	/	/	/	/	
(10,10)	-0,3	+0,7	(1 643)	-12,6	-4,4	(1 635)	-1,3	-4,2	/	
/	/	/	/	/	/	/	/	/	(221)	R93
/	/	/	/	/	/	/	/	/	(269)	
(14,37)	-1,2	-0,9	(2 490)	-14,4	-1,1	(2 415)	-1,1	-1,1	(75)	
18,23	+1,5	+4,1	3 142	-15,2	+4,8	3 062	+1,4	+4,1	(80)	S
21,58	+1,6	+5,6	3 757	-14,4	+6,5	3 643	+1,7	+5,7	(114)	
14,82	+0,9	+2,6	2 523	-16,7	+3,0	2 476	+0,6	+2,6	(47)	
20,75	+1,5	+4,2	3 566	-18,3	+4,7	3 481	+1,2	+4,2	(85)	S94
24,21	+1,8	+6,0	4 181	-17,2	+6,4	4 068	+1,6	+5,6	(113)	
17,47	+0,9	+2,5	2 982	-19,8	+3,0	2 924	+0,4	+2,8	(58)	
(17,68)	+0,2	+2,0	(3 167)	-8,3	+3,6	(3 073)	+0,9	+3,7	/	S95
(17,59)	-0,1	+2,2	(3 169)	-7,8	+4,0	(3 066)	+0,6	+4,0	/	
(18,24)	+1,8	+1,2	(3 156)	-10,8	+1,1	(3 111)	+2,8	+1,5	/	
13,51	+1,7	+2,8	2 332	-6,8	+3,9	2 262	+1,9	+2,7	(69)	S96
17,69	+2,0	+4,7	3 102	-8,0	+6,7	2 983	+2,4	+5,2	(119)	
9,75	+0,3	+1,6	1 649	-5,8	+1,7	1 624	+0,4	+1,1	(25)	

3. Durchschnittliche Verdienste und Arbeitszeiten der Arbeitnehmerinnen und im I. Quartal 2009 nach

3.2 Teilzeit

WZ 2008 Kode	Wirtschaftszweig a = Insgesamt b = Männer c = Frauen	Anteil der Arbeitnehmer/ -innen an überge- ordneter Zusammen- fassung	Bezahlte Wochenarbeitszeit				Bruttostunden		
			insgesamt						
			I. Quartal 2009	Veränderung I. Quartal 2009 gegenüber dem		I. Quartal 2009	Veränderung I. Quartal 2009 gegenüber dem		
				Vorquartal	entsprechen- den Vorjah- resquartal		Vorquartal	entsprechen- den Vorjah- resquartal	
			%	Stunden	%		EUR	%	
B – S	Produzierendes Gewerbe und Dienstleistungsbereich	a	100	23,4	–	+0,4	15,85	–14,0	+3,8
		b	13,3	24,1	–0,8	–0,4	15,76	–11,7	+3,7
		c	86,7	23,2	–0,4	+0,4	15,86	–14,4	+3,8
B – F	Produzierendes Gewerbe	a	9,1	23,7	–1,7	–0,4	16,14	–11,9	+2,0
		b	12,9	23,7	–1,7	–3,3	18,27	–9,1	+7,9
		c	87,1	23,7	–1,7	–	15,83	–12,3	+1,2
B	Bergbau und Gewinnung von Steinen und Erden	a	0,1	25,3	+0,8	+2,0	(20,58)	–13,7	+3,4
		b	43,6	25,9	+0,4	+5,7	(21,46)	–11,9	+4,5
		c	56,4	24,8	+0,8	–1,2	(19,87)	–15,3	+2,3
B05	Kohlenbergbau	a	0	27,4	–0,7	+0,4	(23,57)	–5,4	+5,5
		b	40,1	29,0	–1,7	–1,7	(26,93)	–1,5	+6,1
		c	59,9	26,4	–	+1,9	(21,10)	–8,9	+4,8
B06	Gewinnung von Erdöl und Erdgas	a
		b
		c
B07	Erzbergbau	a	–	–	–	–	–	–	–
		b	–	–	–	–	–	–	–
		c	–	–	–	–	–	–	–
B08	Gewinnung von Steinen und Erden, sonstiger Bergbau	a	/	/	/	/	/	/	/
		b	/	/	/	/	/	/	/
		c	50,5	21,8	–1,4	–8,0	17,28	–28,0	–4,1
B09	Erbringung von Dienstleistungen für den Bergbau und für die Gewinnung von Steinen und Erden	a
		b	–	–	–	–	–	–	–
		c
C	Verarbeitendes Gewerbe	a	7,3	24,2	–1,6	–0,8	15,82	–12,0	+1,2
		b	12,8	23,9	–2,0	–4,0	17,86	–9,9	+6,7
		c	87,2	24,2	–2,0	–0,4	15,53	–12,2	+0,5
C10	Herstellung von Nahrungs- und Futtermitteln	a	2,0	26,7	+0,4	–1,1	11,15	–8,3	+3,0
		b	11,9	25,0	+1,6	–6,7	(13,50)	–10,2	+19,6
		c	88,1	27,0	+0,7	–0,4	10,86	–8,0	+1,0
C11	Getränkeherstellung	a	0	23,8	+1,3	–1,7	(21,42)	–8,9	+23,7
		b	/	/	/	/	/	/	/
		c	92,4	23,5	+1,3	–2,1	(18,93)	–19,0	+9,8
C12	Tabakverarbeitung	a	0	24,6	–	+1,7	15,48	+1,1	+4,9
		b
		c	93,0	24,3	+0,4	+1,7	15,73	+1,9	+5,1
C13	Herstellung von Textilien	a	0,2	25,3	–2,3	+1,2	(13,81)	–11,4	+0,3
		b	/	/	/	/	/	/	/
		c	90,8	25,6	–2,3	+1,6	(13,39)	–11,0	+0,1
C14	Herstellung von Bekleidung	a	0,1	25,5	–0,8	–	(13,69)	–8,9	+5,4
		b	/	/	/	/	/	/	/
		c	96,4	25,7	–0,8	+0,8	(13,65)	–10,1	+6,9
C15	Herstellung von Leder, Lederwaren und Schuhen	a	0	25,4	+2,8	+3,7	(11,82)	–16,1	–5,3
		b	/	/	/	/	/	/	/
		c	97,5	25,5	+2,8	+3,2	(11,82)	–16,0	–5,1
C16	Herstellung von Holz-, Flecht-, Korb- und Korkwaren (ohne Möbel)	a	0,1	22,0	–9,5	+0,5	(12,85)	–10,8	+18,3
		b	/	/	/	/	/	/	/
		c	88,9	21,9	–9,5	+0,5	(13,24)	–10,5	+24,0
C17	Herstellung von Papier, Pappe und Waren daraus	a	0,1	22,5	–1,7	+0,9	16,72	–10,6	+4,0
		b	/	/	/	/	/	/	/
		c	87,8	23,1	–1,7	+1,8	17,03	–12,1	+4,2

Anmerkung Seite 22

Arbeitnehmer im Produzierenden Gewerbe und im Dienstleistungsbereich*)
Wirtschaftszweigen und Geschlecht
beschäftigte

verdienst			Bruttomonatsverdienst						Sonder- zahlungen	WZ 2008 Kode
ohne Sonderzahlungen			insgesamt			ohne Sonderzahlungen				
I. Quartal 2009	Veränderung I. Quartal 2009 gegenüber dem		I. Quartal 2009	Veränderung I. Quartal 2009 gegenüber dem		I. Quartal 2009	Veränderung I. Quartal 2009 gegenüber dem			
	Vorquartal	entsprechen- den Vorjah- resquartal		Vorquartal	entsprechen- den Vorjah- resquartal		Vorquartal	entsprechen- den Vorjah- resquartal		
EUR	%		EUR	%		EUR	%		EUR	
15,46	+0,8	+3,3	1 608	-14,2	+4,1	1 569	+0,6	+3,7	39	B – S
15,32	+0,7	+3,2	1 654	-12,1	+3,6	1 608	+0,2	+3,1	(46)	
15,49	+0,9	+3,4	1 601	-14,6	+4,2	1 563	+0,6	+3,8	38	
15,52	+0,8	+2,0	1 664	-13,4	+1,8	1 599	-0,9	+1,7	(65)	B – F
17,27	+2,2	+6,5	1 883	-10,5	+4,4	1 780	+0,6	+3,1	(103)	
15,26	+0,7	+1,4	1 631	-13,8	+1,4	1 573	-1,0	+1,5	(59)	
(18,20)	-0,2	+1,7	(2 260)	-13,3	+5,2	(1 999)	+0,3	+3,5	/	B
(17,87)	+4,2	+1,6	(2 417)	-11,7	+10,6	(2 012)	+4,5	+7,4	(405)	
18,48	-3,2	+1,9	2 139	-14,8	+0,9	1 989	-2,6	+0,6	/	
(20,00)	+2,1	+3,3	(2 810)	-6,0	+5,9	(2 385)	+1,6	+3,7	/	B05
(21,22)	+2,1	+1,9	(3 394)	-3,2	+4,3	(2 674)	+0,4	+0,2	(720)	
19,11	+2,1	+4,3	(2 419)	-8,9	+6,7	2 190	+2,1	+6,1	/	
.	B06
.	
.	
–	–	–	–	–	–	–	–	–	–	B07
–	–	–	–	–	–	–	–	–	–	
–	–	–	–	–	–	–	–	–	–	
/	/	/	/	/	/	/	/	/	/	B08
/	/	/	/	/	/	/	/	/	/	
17,19	-13,2	-3,2	(1 636)	-29,0	-11,8	(1 627)	-14,4	-11,0	/	
.	B09
–	–	–	–	–	–	–	–	–	–	
.	
15,23	+0,2	+1,1	1 661	-13,7	+0,2	1 599	-1,8	+0,3	(62)	C
16,96	+0,8	+5,4	1 853	-12,0	+2,3	1 760	-1,5	+1,0	(93)	
14,98	+0,3	+0,7	1 633	-13,9	+0,1	1 576	-1,6	+0,3	(57)	
11,09	-1,3	+3,4	1 295	-7,8	+2,0	1 288	-0,7	+2,2	(8)	C10
(13,42)	-4,9	+19,9	(1 468)	-8,5	+11,6	(1 460)	-3,0	+11,9	(8)	
10,79	-0,8	+1,2	1 272	-7,6	+0,6	1 264	-0,4	+0,8	(8)	
(17,66)	-2,9	+3,2	(2 213)	-7,7	+21,7	(1 825)	-1,6	+1,6	(388)	C11
/	/	/	/	/	/	/	/	/	/	
(17,64)	-1,9	+3,6	(1 928)	-18,1	+7,4	(1 797)	-0,8	+1,5	/	
13,91	+0,1	+4,5	1 652	+1,1	+6,5	1 484	+0,1	+6,1	168	C12
.	
14,01	+0,1	+4,6	1 658	+2,4	+6,8	1 477	+0,6	+6,3	181	
(13,68)	+1,6	+0,1	1 516	-13,7	+1,5	1 503	-0,9	+1,4	(14)	C13
/	/	/	/	/	/	/	/	/	/	
(13,26)	+0,8	-0,1	(1 488)	-13,0	+1,4	(1 474)	-1,4	+1,3	(14)	
(13,50)	+4,4	+5,4	(1 517)	-9,6	+5,5	(1 496)	+3,5	+5,5	/	C14
/	/	/	/	/	/	/	/	/	/	
(13,47)	+3,7	+6,7	(1 526)	-10,8	+7,7	(1 505)	+2,9	+7,4	/	
(11,64)	-9,1	-4,3	(1 305)	-13,6	-2,0	(1 285)	-6,5	-0,8	(20)	C15
/	/	/	/	/	/	/	/	/	/	
(11,65)	-9,0	-4,1	(1 309)	-13,5	-2,1	(1 290)	-6,3	-1,1	(19)	
(12,71)	-0,2	+18,0	(1 226)	-19,4	+18,5	(1 212)	-9,9	+18,0	/	C16
/	/	/	/	/	/	/	/	/	/	
(13,09)	+0,1	+23,5	(1 258)	-19,3	+24,4	(1 243)	-9,7	+23,9	/	
16,19	+6,1	+6,0	1 633	-12,5	+4,6	(1 581)	+3,9	+6,7	/	C17
/	/	/	/	/	/	/	/	/	/	
16,48	+5,2	+6,1	1 709	-13,6	+5,8	1 654	+3,3	+7,9	/	

Noch: 3. Durchschnittliche Verdienste und Arbeitszeiten der Arbeitnehmerinnen und im I. Quartal 2009 nach

Noch: 3.2 Teilzeit

WZ 2008 Kode	Wirtschaftszweig a = Insgesamt b = Männer c = Frauen	Anteil der Arbeitnehmer/ -innen an überge- ordneter Zusammen- fassung	Bezahlte Wochenarbeitszeit				Bruttostunden		
							insgesamt		
			I. Quartal 2009	Veränderung I. Quartal 2009 gegenüber dem		I. Quartal 2009	Veränderung I. Quartal 2009 gegenüber dem		
				Vorquartal	entsprechen- den Vorjah- resquartal		Vorquartal	entsprechen- den Vorjah- resquartal	
		%	Stunden	%		EUR	%		
	Noch: Verarbeitendes Gewerbe								
C18	Herstellung von Druckerzeugnis- sen; Vervielfältigung von bespiel- ten Ton-, Bild- und Datenträgern	a	0,2	(23,2)	-0,9	+0,9	(16,05)	-7,8	+7,2
		b	18,1	(24,6)	+1,7	-2,0	(15,32)	-10,3	+6,9
		c	81,9	(22,9)	-1,3	+2,2	(16,22)	-7,2	+7,1
C19	Kokerei und Mineralölverarbeitung	a	0	28,6	-1,7	-2,4	35,56	-1,3	+2,8
		b	40,9	33,8	-0,6	-2,0	39,72	+1,2	+5,5
		c	59,1	25,0	-2,3	-1,2	31,68	-4,0	+1,0
C20	Herstellung von chemischen Erzeugnissen	a	0,5	25,8	-1,5	-	23,26	-18,8	+6,1
		b	18,4	32,1	-2,1	+5,9	23,50	-21,9	+4,0
		c	81,6	24,4	-0,8	-0,4	23,19	-17,6	+6,8
C21	Herstellung von pharmazeu- tischen Erzeugnissen	a	0,2	25,2	-	+0,8	21,96	-19,2	+1,2
		b	11,1	(30,6)	-1,6	-0,6	(21,26)	-22,5	+0,3
		c	88,9	24,5	-	+1,2	22,07	-18,7	+1,4
C22	Herstellung von Gummi- und Kunststoffwaren	a	0,3	23,1	-1,7	-0,9	(15,31)	-9,2	+4,1
		b	16,9	(18,2)	-5,2	-18,0	(12,41)	-8,3	+1,0
		c	83,1	24,1	-1,6	+2,6	(15,75)	-9,6	+4,0
C23	Herstellung von Glas und Glas- waren, Keramik, Verarbeitung von Steinen und Erden	a	0,2	22,6	-2,2	+1,8	(17,23)	-7,9	+6,2
		b	/	/	/	/	/	/	/
		c	94,4	22,8	-3,0	+2,2	(17,27)	-9,0	+4,7
C24	Metallerzeugung und -bearbeitung	a	0,2	22,2	-8,6	-5,9	(22,02)	-9,1	+4,7
		b	7,3	25,5	-21,3	-20,6	(24,37)	+41,5	+27,6
		c	92,7	21,9	-4,4	-3,1	(21,80)	-16,2	+2,2
C25	Herstellung von Metaller- zeugnissen	a	1,0	22,2	-5,1	-1,8	15,68	-11,7	+0,1
		b	11,2	(20,3)	-11,0	-7,3	(14,98)	-8,0	-4,8
		c	88,8	22,5	-4,3	-0,9	15,76	-12,4	+0,6
C26	Herstellung von Datenverar- beitungsgeräten, elektronischen und optischen Erzeugnissen	a	0,3	23,5	-2,5	-2,5	(18,55)	-6,9	-6,5
		b	14,9	24,0	-1,6	-4,8	(23,02)	-11,6	+5,2
		c	85,1	23,4	-2,5	-1,7	(17,75)	-6,0	-8,7
C27	Herstellung von elektrischen Ausrüstungen	a	0,5	23,3	-2,1	+1,3	(15,96)	-14,4	-5,7
		b	12,0	(20,4)	-6,8	+8,5	/	/	/
		c	88,0	(23,7)	-1,3	-0,4	(15,96)	-15,0	-7,5
C28	Maschinenbau	a	0,9	23,2	-3,3	-2,9	18,60	-12,6	+3,0
		b	10,1	22,8	+0,9	-5,0	(24,57)	-4,9	+23,2
		c	89,9	23,3	-3,7	-2,5	17,94	-13,5	+0,7
C29	Herstellung von Kraftwagen und Kraftwagenteilen	a	0,2	21,4	-10,5	-12,3	22,32	-15,7	+4,4
		b	14,5	22,6	-2,6	-13,7	(26,07)	-13,7	+2,1
		c	85,5	21,2	-12,0	-11,3	21,64	-16,3	+6,5
C30	Sonstiger Fahrzeugbau	a	0	(22,4)	-0,4	+0,9	(18,14)	-8,0	-0,1
		b	/	/	/	/	/	/	/
		c	66,1	23,8	-0,8	-1,7	(19,85)	-8,0	-2,0
C31	Herstellung von Möbeln	a	0,2	21,7	-1,8	-0,9	(14,67)	-9,3	-3,9
		b	/	/	/	/	/	/	/
		c	70,9	20,4	-6,8	-7,3	(15,73)	-9,7	-
C32	Herstellung von sonstigen Waren	a	0,2	23,5	+2,6	+3,5	13,30	-1,6	+5,2
		b	/	/	/	/	/	/	/
		c	93,3	23,4	+2,6	+3,5	13,20	-1,4	+6,3
C33	Reparatur und Installation von Maschinen und Ausrüstungen	a	0,1	20,9	+2,5	-6,7	(17,95)	-22,5	+8,5
		b	/	/	/	/	/	/	/
		c	72,3	21,2	+1,0	-4,9	(18,53)	-20,6	-4,9
D	Energieversorgung	a	0,4	24,3	+1,3	+3,0	24,02	-15,7	+10,6
		b	12,6	28,6	-	+3,2	25,49	-20,8	+4,1
		c	87,4	23,6	+0,9	+1,7	23,76	-15,1	+10,9

Anmerkung Seite 22

Arbeitnehmer im Produzierenden Gewerbe und im Dienstleistungsbereich*)
Wirtschaftszweigen und Geschlecht
beschäftigte

verdienst			Bruttomonatsverdienst						Sonder- zahlungen	WZ 2008 Kode
ohne Sonderzahlungen			insgesamt			ohne Sonderzahlungen				
I. Quartal 2009	Veränderung I. Quartal 2009 gegenüber dem		I. Quartal 2009	Veränderung I. Quartal 2009 gegenüber dem		I. Quartal 2009	Veränderung I. Quartal 2009 gegenüber dem			
	Vorquartal	entsprechen- den Vorjah- resquartal		Vorquartal	entsprechen- den Vorjah- resquartal		Vorquartal	entsprechen- den Vorjah- resquartal		
EUR	%		EUR	%		EUR	%		EUR	
14,83 (15,05) 14,78	-0,9 +1,6 -1,5	+1,5 +10,4 -0,7	(1 619) (1 636) (1 615)	-8,6 -9,0 -8,5	+8,4 +4,6 +9,3	(1 497) (1 608) (1 472)	-1,8 +3,1 -2,9	+2,7 +8,1 +1,4	/ / /	C18
26,73 29,05 24,56	-3,8 -4,4 -3,0	+1,2 +3,2 -0,1	4 424 5 836 3 447	-2,8 +0,6 -6,0	+0,6 +3,5 +0	3 325 4 268 2 673	-5,3 -4,9 -5,1	-1,1 +1,3 -1,1	1 099 1 568 (775)	C19
22,35 23,05 22,14	+0,9 -2,2 +2,0	+8,3 +4,7 +9,7	2 606 3 279 2 455	-20,1 -23,6 -18,4	+6,1 +10,1 +6,0	2 504 3 216 2 344	-0,7 -4,3 +1,1	+8,3 +10,9 +8,9	(102) (63) (111)	C20
21,19 (20,22) 21,34	-0,2 -2,5 +0	+2,0 +1,2 +2,1	2 400 (2 824) 2 347	-19,3 -23,8 -18,6	+1,9 -0,3 +2,4	2 316 (2 687) 2 269	-0,4 -4,0 +0	+2,7 +0,6 +3,1	(84) / (78)	C21
(14,80) (12,27) (15,19)	-0,3 +1,6 -0,9	+3,1 +1,0 +2,9	(1 534) / (1 646)	-11,0 / -11,2	+3,2 / +6,5	(1 484) / (1 588)	-2,2 / -2,6	+2,3 / +5,5	/ / /	C22
(16,99) / (17,06)	+4,5 / +4,0	+7,6 / +6,6	(1 691) / (1 710)	-10,1 / -11,6	+7,9 / +7,2	(1 668) / (1 689)	+2,0 / +1,0	+9,4 / +9,0	(24) / (21)	C23
20,12 (21,47) 20,00	+3,9 +36,4 -1,4	+4,5 +21,1 +2,6	(2 120) (2 702) (2 073)	-17,2 +11,4 -19,8	-1,6 +1,5 -1,2	1 937 (2 380) 1 902	-5,3 +7,4 -5,6	-1,8 -3,7 -0,8	(183) (321) (172)	C24
15,08 / 15,15	+0,7 / +0,5	-0,8 / -0,1	1 515 (1 319) 1 539	-15,9 -18,2 -16,1	-1,5 -11,9 -0,3	1 457 (1 277) 1 480	-4,1 -10,2 -3,7	-2,3 -13,3 -0,9	(58) (42) (60)	C25
(17,65) (22,23) (16,82)	+2,7 +0,3 +3,1	-2,5 +6,6 -4,2	(1 892) (2 399) (1 803)	-9,3 -13,0 -8,6	-8,8 +0 -10,5	(1 799) (2 316) (1 708)	+0,1 -1,3 +0,2	-4,9 +1,4 -6,2	(93) (83) (94)	C26
/	/	/	(1 617)	-16,0	-4,5	(1 572)	-1,5	-3,4	(45)	C27
/	/	/	/	/	/	/	/	/	/	
(15,52)	-0,3	-6,7	(1 645)	-16,0	-7,7	(1 599)	-1,5	-7,0	(46)	
17,49 (21,27) 17,08	+0,9 +4,6 +0,5	+1,2 +11,4 +0,2	1 876 (2 431) 1 814	-15,4 -4,3 -16,7	+0,1 +16,9 -1,7	1 764 (2 105) 1 726	-2,4 +5,3 -3,2	-1,6 +5,8 -2,3	/	C28
21,56 (25,18) 20,91	+1,6 +0,8 +1,6	+5,0 +2,7 +7,2	2 079 (2 565) 1 997	-24,6 -15,6 -26,2	-8,1 -11,7 -5,5	2 008 (2 478) 1 929	-9,1 -1,5 -10,4	-7,6 -11,1 -5,0	(71) (87) (68)	C29
(17,06) / (18,61)	-0,1 / +0,3	-0,9 / -2,1	/	/	/	(1 657)	-0,7	-0,3	/	C30
/	/	/	/	/	/	/	/	/	/	
(18,61)	+0,3	-2,1	(2 050)	-8,8	-3,7	(1 921)	-0,7	-3,9	/	
(14,37) / (15,33)	-1,4 / -1,2	-4,5 / -0,8	(1 381) / (1 393)	-11,2 / -16,1	-4,9 / -7,4	(1 352) / (1 357)	-3,6 / -8,2	-5,5 / -8,1	(28) / (36)	C31
12,71 / 12,68	+0,9 / +1,1	+1,3 / +2,9	(1 357) / (1 341)	+1,0 / +1,3	+9,0 / +10,2	(1 297) / (1 288)	+3,5 / +3,9	+4,9 / +6,6	(60) / (53)	C32
(17,62) / (18,26)	-2,9 / +0,1	+9,6 / -3,7	(1 628) / (1 708)	-20,7 / -19,7	+0,9 / -9,7	(1 598) / (1 683)	-0,7 / +1,1	+2,0 / -8,5	/	C33
/	/	/	/	/	/	/	/	/	/	
22,00 23,36 21,76	+5,6 -1,4 +6,5	+9,3 +7,5 +9,0	2 534 (3 173) 2 441	-14,6 -20,7 -14,4	+13,8 +7,9 +12,7	2 320 (2 908) 2 235	+6,9 -1,3 +7,3	+12,4 +11,3 +10,9	(214) (265) (206)	D

Noch: 3. Durchschnittliche Verdienste und Arbeitszeiten der Arbeitnehmerinnen und im I. Quartal 2009 nach

Noch: 3.2 Teilzeit

WZ 2008 Kode	Wirtschaftszweig a = Insgesamt b = Männer c = Frauen	Anteil der Arbeitnehmer/ -innen an überge- ordneter Zusammen- fassung	Bezahlte Wochenarbeitszeit				Bruttostunden		
			I. Quartal 2009	Veränderung I. Quartal 2009 gegenüber dem		I. Quartal 2009	Veränderung I. Quartal 2009 gegenüber dem		
				Vorquartal	entsprechen- den Vorjah- resquartal		Vorquartal	entsprechen- den Vorjah- resquartal	
									%
E	Wasserversorgung; Abwasser- und Abfallentsorgung und Beseitigung von Umweltver- schmutzungen	a b c	0,3 11,3 88,7	23,7 (25,6) 23,4	-1,7 -9,9 -0,8	+0,4 -3,8 +0,9	(16,45) (16,29) (16,48)	-12,1 +4,6 -14,1	+6,2 +11,0 +5,6
E36	Wasserversorgung	a b c	0,1 / 89,5	22,8 / 22,4	+2,7 / +0,9	+2,2 / +0,4	18,66 / 18,37	-19,7 / -20,7	+2,3 / +1,2
E37	Abwasserentsorgung	a b c	0,1 / 91,1	25,3 / (24,6)	-4,2 / -0,8	+7,7 / +12,3	(17,27) / (17,35)	-11,7 / -16,5	+0,4 / -3,2
E38	Sammlung, Behandlung und Be- seitigung von Abfällen; Rückge- winnung	a b c	0,1 13,0 87,0	23,3 (23,3) 23,3	-1,7 -9,7 -0,4	-2,5 -4,1 -2,5	(15,23) / (15,37)	-10,0 / -10,7	+8,0 / +9,4
E39	Beseitigung von Umweltver- schmutzungen und sonstige Entsorgung	a b c	/ - / 	/ - / 	/ - / 	/ - / 	/ - / 	/ - / 	/ - /
F	Baugewerbe	a b c	1,0 12,1 87,9	20,3 (19,6) 20,4	+1,0 +9,5 -	+3,6 -3,4 +4,6	14,97 (17,68) 14,61	-7,3 +3,9 -8,9	+2,6 +10,2 +1,7
F41	Hochbau	a b c	0,1 / 85,0	21,1 / 21,7	+1,9 / +3,3	-1,4 / +0,5	(13,88) / (14,13)	-15,1 / -16,0	-9,8 / -9,8
F42	Tiefbau	a b c	/ / / 	/ / / 	/ / / 	/ / / 	/ / / 	/ / / 	/ / /
F43	Vorbereitende Baustellenarbeiten, Bauinstallation und sonstiges Ausbaugewerbe	a b c	0,8 / 87,6	(19,8) / (19,8)	+1,5 / +0,5	+4,2 / +5,3	14,64 / 14,14	-6,6 / -8,5	+3,8 / +3,0
G – S	Dienstleistungsbereich	a b c	90,9 13,3 86,7	23,3 24,2 23,2	- -0,4 -	+0,4 +0,4 +0,4	15,82 15,52 15,87	-14,3 -11,9 -14,6	+4,0 +3,3 +4,1
G	Handel; Instandhaltung und Reparatur von Kraftfahrzeugen	a b c	15,3 10,8 89,2	23,2 22,0 23,3	- - -0,4	-0,4 +0,9 -0,9	13,17 (12,95) 13,19	-11,3 -7,2 -11,7	+3,5 +5,5 +3,3
G45	Handel mit Kraftfahrzeugen; Instandhaltung und Reparatur von Kraftfahrzeugen	a b c	0,7 31,5 68,5	23,5 (25,7) 22,5	+2,2 +2,8 +1,8	-0,8 -3,7 +0,9	(15,83) / (14,61)	-5,8 / -10,0	+5,6 / -1,9
G46	Großhandel (ohne Handel mit Kraftfahrzeugen)	a b c	3,5 23,4 76,6	22,4 20,1 23,1	- +1,0 -0,4	+0,9 +2,0 -	(14,01) / 14,58	-9,1 / -9,8	+4,0 / +3,7
G47	Einzelhandel (ohne Handel mit Kraftfahrzeugen)	a b c	11,1 5,5 94,5	23,4 23,2 23,4	-0,4 -2,5 -0,4	-0,8 +0,9 -1,3	12,74 12,06 12,78	-12,4 -13,5 -12,3	+3,0 -1,1 +3,2
H	Verkehr und Lagerei	a b c	3,8 35,5 64,5	22,7 25,1 21,4	-1,3 -1,6 -1,4	-2,6 -2,7 -2,3	14,67 14,04 15,07	-14,0 -11,8 -15,1	+5,9 +5,6 +6,1
H49	Landverkehr und Transport in Rohrfernleitungen	a b c	0,6 50,2 49,8	26,1 (28,8) 23,4	-0,4 -2,4 +0,9	+0,8 +0,7 -	(12,48) (10,39) 15,09	-10,5 -7,7 -11,4	+5,1 +2,7 +9,5

Anmerkung Seite 22

Arbeitnehmer im Produzierenden Gewerbe und im Dienstleistungsbereich*)
Wirtschaftszweigen und Geschlecht
beschäftigte

verdienst			Bruttonomatsverdienst						Sonder- zahlungen	WZ 2008 Kode
ohne Sonderzahlungen			insgesamt			ohne Sonderzahlungen				
I. Quartal 2009	Veränderung I. Quartal 2009 gegenüber dem		I. Quartal 2009	Veränderung I. Quartal 2009 gegenüber dem		I. Quartal 2009	Veränderung I. Quartal 2009 gegenüber dem			
	Vorquartal	entsprechen- den Vorjah- resquartal		Vorquartal	entsprechen- den Vorjah- resquartal		Vorquartal	entsprechen- den Vorjah- resquartal		
EUR	%		EUR	%		EUR	%		EUR	
(15,94)	+4,7	+6,8	(1 693)	-13,6	+6,5	(1 641)	+2,9	+7,1	(52)	E
(15,83)	+17,1	+15,6	(1 813)	-5,8	+6,8	(1 762)	+5,4	+11,2	/	
(15,96)	+3,1	+5,6	(1 678)	-14,6	+6,4	1 626	+2,7	+6,6	(53)	
18,18	+2,8	+10,0	1 851	-17,6	+4,6	1 804	+5,6	+12,4	(47)	E36
/	/	/	/	/	/	/	/	/	/	
17,89	+1,7	+9,0	1 787	-20,1	+1,6	1 740	+2,5	+9,4	(47)	
(16,90)	+5,6	-1,1	(1 895)	-15,4	+7,7	(1 855)	+1,1	+6,1	(40)	E37
/	/	/	/	/	/	/	/	/	/	
(17,05)	+2,2	-4,3	(1 853)	-17,2	+8,4	(1 821)	+1,3	+7,2	(33)	
(14,62)	+3,2	+6,3	(1 543)	-11,5	+5,3	(1 481)	+1,4	+3,6	/	E38
/	/	/	(1 442)	-14,1	-5,0	(1 408)	-2,6	+3,0	/	
(14,72)	+2,5	+6,1	(1 558)	-11,1	+6,9	(1 492)	+2,1	+3,6	/	
/	/	/	/	/	/	/	/	/	/	E39
-	-	-	-	-	-	-	-	-	-	
/	/	/	/	/	/	/	/	/	/	
14,76	+2,4	+2,8	(1 321)	-6,2	+6,2	(1 302)	+3,5	+6,3	(19)	F
(17,00)	+10,3	+6,7	(1 509)	+13,7	+6,5	(1 451)	+20,7	+3,1	/	
14,46	+1,1	+2,3	(1 295)	-8,8	+6,2	(1 282)	+1,3	+7,0	(13)	
(13,78)	-5,2	-9,7	(1 272)	-13,4	-11,1	(1 263)	-3,3	-11,1	/	F41
/	/	/	/	/	/	/	/	/	/	
(14,04)	-5,5	-9,6	(1 332)	-13,3	-9,3	(1 323)	-2,4	-9,1	/	
/	/	/	/	/	/	/	/	/	/	F42
/	/	/	/	/	/	/	/	/	/	
/	/	/	/	/	/	/	/	/	/	
14,47	+4,0	+4,3	(1 258)	-5,3	+7,9	(1 243)	+5,3	+8,3	/	F43
/	/	/	/	/	/	/	/	/	/	
14,03	+2,4	+3,9	(1 215)	-8,4	+8,0	(1 206)	+2,6	+9,0	(9)	
15,46	+0,8	+3,5	1 603	-14,3	+4,4	1 566	+0,8	+3,9	37	G – S
15,14	+0,7	+3,0	1 632	-12,2	+3,6	1 591	+0,3	+3,2	(40)	
15,51	+0,9	+3,5	1 598	-14,7	+4,5	1 562	+0,8	+4,0	36	
12,92	+0,6	+3,4	1 325	-11,4	+2,8	1 301	+0,5	+2,7	(24)	G
(12,48)	+1,5	+6,3	(1 238)	-7,1	+6,5	(1 193)	+1,6	+7,4	/	
12,97	+0,5	+3,0	1 336	-11,9	+2,4	1 314	+0,2	+2,2	(22)	
(14,99)	+0,3	+3,6	(1 617)	-3,7	+4,5	(1 531)	+2,4	+2,5	/	G45
/	/	/	/	/	/	/	/	/	/	
(14,38)	-0,5	-1,6	1 429	-8,2	-1,0	1 407	+1,6	-0,6	(22)	
(13,57)	+1,5	+3,6	(1 365)	-8,8	+5,0	(1 322)	+1,8	+4,5	(43)	G46
/	/	/	/	/	/	/	/	/	/	
14,08	+1,2	+3,2	(1 465)	-10,0	+4,0	(1 415)	+1,1	+3,4	(50)	
12,60	+0,3	+3,2	1 294	-12,9	+1,9	1 280	-0,2	+2,1	(15)	G47
11,92	+0,1	+4,3	1 214	-15,6	-0,2	1 200	-2,4	+5,2	(14)	
12,64	+0,4	+3,2	1 299	-12,7	+2,0	1 284	-0,1	+1,9	(15)	
14,20	-	+5,2	1 445	-15,2	+3,1	1 400	-1,4	+2,5	(45)	H
13,51	-0,8	+4,4	1 529	-13,2	+2,8	1 471	-2,5	+1,5	(58)	
14,65	+0,5	+5,7	1 399	-16,4	+3,2	1 360	-0,9	+3,0	(39)	
(12,04)	+1,3	+2,1	(1 416)	-10,8	+6,1	(1 366)	+1,0	+3,1	(50)	H49
(10,17)	+3,0	+1,2	(1 302)	-9,8	+3,3	(1 274)	+0,8	+1,8	(28)	
14,38	+1,4	+5,2	1 531	-11,0	+9,2	1 459	+1,9	+5,0	/	

Noch: 3. Durchschnittliche Verdienste und Arbeitszeiten der Arbeitnehmerinnen und im I. Quartal 2009 nach

Noch: 3.2 Teilzeit

WZ 2008 Kode	Wirtschaftszweig a = Insgesamt b = Männer c = Frauen	Anteil der Arbeitnehmer/ -innen an überge- ordneter Zusammen- fassung	Bezahlte Wochenarbeitszeit				Bruttostunden		
							insgesamt		
			I. Quartal 2009	Veränderung I. Quartal 2009 gegenüber dem		I. Quartal 2009	Veränderung I. Quartal 2009 gegenüber dem		
				Vorquartal	entsprechen- den Vorjah- resquartal		Vorquartal	entsprechen- den Vorjah- resquartal	
		%	Stunden	%		EUR	%		
	Noch: Verkehr und Lagerei								
H50	Schifffahrt	a	0	(24,2)	-2,0	-2,4	19,61	-11,0	+17,7
		b
		c	98,4	(24,3)	-2,0	-2,4	19,62	-11,6	+17,8
H51	Luftfahrt	a	0,2	26,2	-1,1	-5,1	(29,35)	-4,8	+12,1
		b	21,8	31,1	-1,3	-	(53,89)	+3,0	+15,6
		c	78,2	24,8	-0,8	-6,4	20,79	-10,2	+14,5
H52	Lagerei sowie Erbringung von sonstigen Dienstleistungen für den Verkehr	a	1,3	24,9	-0,4	-1,2	13,55	-11,4	+5,5
		b	38,0	26,0	-0,4	-1,5	(13,06)	-11,0	+9,8
		c	62,0	24,1	-1,2	-1,2	13,87	-11,6	+2,8
H53	Post-, Kurier- und Expressdienste	a	1,8	19,6	-2,5	-5,3	14,98	-19,1	+5,6
		b	29,9	21,6	-3,1	-7,3	14,34	-17,5	+4,7
		c	70,1	18,8	-2,1	-3,6	15,30	-19,7	+6,0
I	Gastgewerbe	a	2,9	25,1	-1,6	-0,8	9,22	-6,7	+1,7
		b	29,3	25,2	-1,9	-4,5	9,07	-5,1	+3,3
		c	70,7	25,1	-1,2	+0,4	9,28	-7,2	+1,2
I55	Beherbergung	a	0,5	23,7	-1,7	-2,5	(11,40)	-11,1	+4,9
		b	14,8	(21,0)	-2,3	-13,9	/	/	/
		c	85,2	24,2	-1,2	-0,4	(11,20)	-11,7	+3,2
I56	Gastronomie	a	2,4	25,4	-1,6	-0,4	8,80	-5,8	+0,7
		b	32,2	25,6	-1,9	-3,4	8,79	-4,8	+1,7
		c	67,8	25,3	-1,6	+0,4	8,81	-6,1	+0,2
J	Information und Kommunikation	a	1,7	23,8	+0,8	-0,8	20,70	-7,5	+2,9
		b	22,3	(25,8)	+0,8	-0,8	(23,23)	-2,6	+4,7
		c	77,7	23,2	+0,9	-0,9	19,89	-9,1	+2,7
J58	Verlagswesen	a	0,4	22,1	+0,9	-0,5	18,23	-15,8	+2,3
		b	8,5	(20,5)	-1,0	+3,0	(20,22)	-15,3	+5,5
		c	91,5	22,3	+0,9	-0,9	18,06	-15,7	+2,1
J59	Herstellung, Verleih und Vertrieb von Filmen und Fernsehpro- grammen; Kinos; Tonstudios und Verlegen von Musik	a	0,1	21,0	+1,0	+2,4	(13,03)	-10,4	+7,4
		b	/	/	/	/	/	/	/
		c	61,9	20,9	+1,0	+3,0	/	/	/
J60	Rundfunkveranstalter	a	0,1	24,8	-0,8	-0,8	25,16	-7,2	+6,4
		b	21,7	27,5	+0,4	-2,1	26,65	-1,1	+13,5
		c	78,3	24,1	-0,8	-	24,69	-9,1	+4,2
J61	Telekommunikation	a	0,2	30,6	+0,3	+0,7	(26,09)	-2,9	+2,3
		b	41,8	33,4	-0,3	+1,8	(30,59)	+2,5	+5,6
		c	58,2	28,6	+0,4	-	(22,30)	-8,8	-1,3
J62	Erbringung von Dienstleistungen der Informationstechnologie	a	0,7	23,6	+1,3	+0,9	20,92	-6,4	+6,2
		b	23,5	24,8	+1,6	-	(21,92)	-3,9	+10,1
		c	76,5	23,3	+1,7	+1,7	20,59	-7,3	+4,9
J63	Informationsdienstleistungen	a	0,1	21,8	+0,5	-7,6	(17,92)	+3,3	-4,1
		b	19,3	23,4	+2,2	-3,3	(19,25)	+7,0	-14,6
		c	80,7	21,4	-	-8,9	(17,57)	+2,2	-1,5
K	Erbringung von Finanz- und Versicherungsdienst- leistungen	a	3,8	22,6	-0,4	+0,9	20,23	-17,7	+5,3
		b	7,2	(28,7)	-0,3	+1,4	(18,54)	-13,2	+1,3
		c	92,8	22,1	-0,5	+0,5	20,39	-18,2	+5,6
K64	Erbringung von Finanzdienst- leistungen	a	2,8	22,5	-	+0,9	20,11	-17,6	+6,7
		b	6,5	(30,8)	+0,3	+2,0	(17,93)	-12,1	+0,5
		c	93,5	21,9	-	+0,9	20,32	-18,1	+7,2
K65	Versicherungen, Rückversicherun- gen und Pensionskassen (ohne Sozialversicherung)	a	0,7	22,9	-0,4	+0,4	21,53	-19,6	+2,0
		b	9,5	23,9	-2,0	-2,4	(20,90)	-19,8	+1,8
		c	90,5	22,8	-	+0,9	21,60	-19,6	+2,0

Anmerkung Seite 22

Arbeitnehmer im Produzierenden Gewerbe und im Dienstleistungsbereich*)
Wirtschaftszweigen und Geschlecht
beschäftigte

verdienst			Bruttomonatsverdienst						Sonder- zahlungen	WZ 2008 Kode
ohne Sonderzahlungen			insgesamt			ohne Sonderzahlungen				
I. Quartal 2009	Veränderung I. Quartal 2009 gegenüber dem		I. Quartal 2009	Veränderung I. Quartal 2009 gegenüber dem		I. Quartal 2009	Veränderung I. Quartal 2009 gegenüber dem			
	Vorquartal	entsprechen- den Vorjah- resquartal		Vorquartal	entsprechen- den Vorjah- resquartal		Vorquartal	entsprechen- den Vorjah- resquartal		
EUR	%		EUR	%		EUR	%		EUR	
17,92	+1,2	+8,0	2 063	-12,6	+14,9	(1 885)	-0,7	+5,4	/	H50
17,91	+0,4	+8,0	2 070	-13,6	+15,1	(1 889)	-1,8	+5,4	/	
(26,86)	-4,3	+5,4	(3 337)	-5,9	+6,1	(3 052)	-5,5	-0,3	(284)	H51
45,94	-8,3	+1,6	(7 283)	+1,6	+15,5	6 209	-9,6	+1,5	(1 074)	
20,19	+0,1	+13,9	2 239	-11,0	+7,2	2 174	-0,9	+6,6	(64)	
13,22	+1,0	+5,8	1 463	-12,1	+4,1	1 428	+0,2	+4,4	(35)	H52
(12,70)	+1,4	+9,7	(1 476)	-11,4	+8,4	(1 435)	+0,9	+8,2	/	
13,57	+0,7	+3,4	1 455	-12,5	+1,5	1 424	-0,2	+2,1	(32)	
14,62	-0,7	+6,3	1 277	-21,0	+0,2	1 246	-3,0	+0,8	(31)	H53
14,05	-1,7	+6,0	1 348	-20,1	-3,0	1 321	-4,7	-1,7	(27)	
14,90	-0,2	+6,4	1 246	-21,5	+1,6	1 214	-2,3	+2,0	(32)	
9,15	+0,4	+1,8	1 006	-8,1	+0,7	998	-1,2	+0,8	(8)	I
9,04	-	+3,3	994	-6,8	-1,2	991	-1,9	-1,2	(3)	
9,19	+0,5	+1,3	1 011	-8,5	+1,4	1 001	-0,9	+1,6	(10)	
(11,24)	+1,4	+6,0	(1 174)	-12,6	+2,1	(1 158)	-0,3	+3,3	/	I55
/	/	/	/	/	/	/	/	/	/	
(11,03)	+1,7	+4,5	(1 176)	-12,9	+2,5	(1 158)	+0,3	+3,9	/	
8,75	-	+0,7	971	-7,2	+0,1	965	-1,5	-	(6)	I56
8,76	-	+1,7	978	-6,5	-1,6	975	-1,8	-1,6	/	
8,74	-	+0,1	968	-7,5	+0,8	961	-1,4	+0,7	(7)	
19,63	+2,3	+2,7	(2 139)	-6,7	+1,9	(2 029)	+3,2	+1,7	(110)	J
(21,88)	+2,8	+3,7	(2 606)	-1,9	+4,2	/	/	/	(151)	
18,91	+2,2	+2,7	2 005	-8,4	+1,7	1 906	+3,0	+1,8	(98)	
17,60	+0,8	+2,9	(1 751)	-15,2	+1,7	(1 691)	+1,6	+2,5	/	J58
(19,88)	+5,0	+9,8	(1 802)	-16,3	+8,8	(1 772)	+3,8	+13,2	(30)	
17,40	+0,5	+2,4	(1 746)	-15,0	+1,0	(1 683)	+1,3	+1,3	/	
(12,91)	-2,5	+7,7	(1 190)	-9,3	+10,2	(1 179)	-1,3	+10,5	/	J59
/	/	/	/	/	/	/	/	/	/	
/	/	/	/	/	/	/	/	/	/	
23,63	+2,1	+1,2	2 714	-8,0	+5,7	2 550	+1,3	+0,5	(165)	J60
24,65	+4,1	+6,9	3 181	-1,0	+11,1	(2 943)	+4,3	+4,6	(238)	
23,31	+1,5	-0,7	2 585	-9,8	+4,2	2 441	+0,7	-0,7	(144)	
(25,48)	+3,3	+6,3	(3 466)	-2,9	+2,9	(3 385)	+3,4	+7,0	(81)	J61
(29,98)	+3,1	+6,8	(4 436)	+2,1	+7,3	(4 347)	+2,8	+8,6	(89)	
(21,69)	+2,9	+5,6	(2 768)	-8,6	-1,5	(2 693)	+3,2	+5,4	(75)	
19,37	+2,9	+5,2	2 148	-4,9	+7,3	1 988	+4,6	+6,3	(160)	J62
19,69	+3,8	+8,2	(2 362)	-2,2	+10,3	(2 122)	+5,6	+8,3	(240)	
19,26	+2,6	+4,2	2 082	-5,8	+6,4	1 947	+4,2	+5,7	(135)	
(17,20)	+3,3	-7,0	(1 698)	+3,8	-11,5	(1 629)	+3,7	-14,3	/	J63
/	/	/	(1 954)	+9,0	-17,7	(1 892)	+6,8	-19,0	/	
(16,82)	+2,7	-4,9	(1 636)	+2,2	-10,2	(1 566)	+2,6	-13,3	/	
19,22	+1,7	+5,1	1 986	-18,0	+6,0	1 887	+1,4	+5,8	(99)	K
(17,58)	+0,3	+2,2	2 312	-13,5	+2,5	2 193	-0	+3,5	(119)	
19,38	+1,8	+5,3	1 961	-18,4	+6,5	1 864	+1,6	+6,1	(98)	
18,94	+2,2	+6,2	1 963	-17,9	+7,5	1 849	+1,9	+7,0	(114)	K64
(16,87)	+0,1	+1,6	(2 403)	-11,6	+2,5	(2 260)	+0,6	+3,7	(142)	
19,14	+2,3	+6,5	1 933	-18,3	+8,0	1 820	+2,0	+7,3	(113)	
21,14	+1,1	+2,9	2 144	-19,8	+2,7	2 106	+1,0	+3,6	(39)	K65
(20,61)	-0,2	+2,7	(2 168)	-21,5	-1,0	(2 138)	-2,3	-0	(30)	
21,20	+1,2	+2,9	2 142	-19,6	+3,1	2 102	+1,2	+4,0	(40)	

Noch: 3. Durchschnittliche Verdienste und Arbeitszeiten der Arbeitnehmerinnen und im I. Quartal 2009 nach

Noch: 3.2 Teilzeit

WZ 2008 Kode	Wirtschaftszweig a = Insgesamt b = Männer c = Frauen	Anteil der Arbeitnehmer/ -innen an überge- ordneter Zusammen- fassung	Bezahlte Wochenarbeitszeit				Bruttostunden		
			insgesamt						
			I. Quartal 2009	Veränderung I. Quartal 2009 gegenüber dem		I. Quartal 2009	Veränderung I. Quartal 2009 gegenüber dem		
				Vorquartal	entsprechen- den Vorjah- resquartal		Vorquartal	entsprechen- den Vorjah- resquartal	
			%	Stunden	%		EUR	%	
	Noch: Erbringung von Finanz- und Versicherungsdienst- leistungen								
K66	Mit Finanz- und Versicherungs- dienstleistungen verbundene Tätigkeiten	a b c	0,2 8,7 91,3	23,3 (25,1) 23,1	-1,3 -0,4 -1,3	+0,4 +5,9 -0,4	17,23 (17,54) 17,19	-9,9 -1,0 -10,8	+0,1 +5,3 -0,6
L	Grundstücks- und Wohnungs- wesen	a b c	0,3 28,3 71,7	22,6 23,9 22,1	-0,9 +3,5 -2,6	-5,0 -12,1 -0,5	(15,81) / (16,01)	-22,2 / -20,6	-1,6 / +0,9
M	Erbringung von freiberuflichen, wissenschaftlichen und technischen Dienstleistungen	a b c	3,3 18,4 81,6	23,1 21,1 23,6	- +1,4 -	+1,8 +1,0 +1,7	18,20 (18,26) 18,19	-11,9 -10,1 -12,2	+0,3 -1,0 +0,7
M69	Rechts- und Steuerberatung, Wirtschaftsprüfung	a b c	1,2 9,4 90,6	23,4 (20,3) 23,7	+0,9 +3,0 +0,4	+2,6 +5,7 +2,2	16,95 / (16,84)	-14,1 / -13,7	+1,5 / +1,5
M70	Verwaltung und Führung von Unternehmen und Betrieben; Unternehmensberatung	a b c	0,9 14,1 85,9	23,8 (25,4) 23,6	-0,4 +4,5 -0,8	-0,4 -1,9 -	(19,97) (20,31) 19,91	-9,8 +0,5 -11,5	-5,4 -13,4 -3,7
M71	Architektur- und Ingenieurbüros; technische, physikalische und chemische Untersuchung	a b c	0,6 29,4 70,6	22,8 20,9 23,6	-0,4 +0,5 -0,4	+2,2 -1,9 +3,1	18,43 (19,07) 18,20	-14,0 -14,1 -13,9	+3,9 +2,3 +5,3
M72	Forschung und Entwicklung	a b c	0,3 39,1 60,9	21,6 18,9 23,3	- +1,1 -0,4	+0,9 +1,6 +0,4	18,94 16,96 19,96	-14,7 -16,9 -13,6	-0,7 +0,5 -1,0
M73	Werbung und Marktforschung	a b c	0,3 25,6 74,4	(21,6) (18,4) 22,7	-0,9 -2,1 -0,4	+3,8 +1,1 +4,1	(17,30) / (18,38)	-3,4 / -2,7	+13,3 / +10,3
M74	Sonstige freiberufliche, wissenschaftliche und technische Tätigkeiten	a b c	0,1 / 77,1	24,5 / 24,9	-2,4 / -3,5	+4,7 / +1,6	16,57 / (15,89)	-3,6 / -9,7	-0,5 / -5,4
M75	Veterinärwesen	a b c	0 / 93,0	22,3 / 22,2	+1,4 / +0,5	+2,3 / +1,4	(12,72) / (12,83)	-19,6 / -18,2	-14,7 / -12,7
N	Erbringung von sonstigen wirtschaftlichen Dienst- leistungen	a b c	8,0 19,5 80,5	23,0 26,0 22,2	-1,7 -2,3 -1,3	+1,3 +0,4 +1,4	9,95 10,43 9,82	-3,1 -2,1 -3,3	+1,9 +3,4 +1,7
N77	Vermietung von beweglichen Sachen	a b c	0,1 29,6 70,4	23,9 (20,2) (25,4)	-0,4 -2,4 +2,0	+0,8 +1,5 +0,8	(14,18) (10,98) (15,25)	-13,3 -20,8 -10,1	+5,1 +3,1 +6,5
N78	Vermittlung und Überlassung von Arbeitskräften	a b c	0,7 52,7 47,3	23,7 23,8 23,6	-0,4 -1,7 +0,9	- -2,5 +3,1	10,95 (10,32) (11,65)	-3,4 +0,2 -7,5	+9,6 +13,0 +5,0
N79	Reisebüros, Reiseveranstalter und Erbringung sonstiger Reservierungsdienstleistungen	a b c	0,2 19,5 80,5	20,9 (18,5) 21,5	- +1,6 +0,5	-0,5 -5,6 +0,9	(15,10) / (15,59)	-19,3 / -18,6	-5,2 / -2,1
N80	Wach- und Sicherheitsdienste sowie Detekteien	a b c	0,4 64,5 35,5	29,3 30,7 (26,8)	-7,9 -8,1 -7,6	-2,0 -5,5 +3,1	10,98 11,29 10,33	-2,7 -1,8 -4,8	-0,4 +3,3 -7,8
N81	Gebäudebetreuung; Garten- und Landschaftsbau	a b c	5,7 10,3 89,7	22,2 26,0 21,8	-1,8 -2,3 -1,4	+1,4 +3,6 +1,4	8,86 9,09 8,82	-2,1 -4,3 -1,8	+1,4 -0,3 +1,6
N82	Erbringung von wirtschaftlichen Dienstleistungen für Unterneh- men und Privatpersonen a. n. g.	a b c	0,9 29,7 70,3	24,4 25,8 23,8	-0,4 -0,8 -0,4	+1,2 +1,6 +1,7	(13,38) (12,13) (13,95)	-0,8 -0,2 -1,2	+7,6 +5,4 +8,5

Anmerkung Seite 22

Arbeitnehmer im Produzierenden Gewerbe und im Dienstleistungsbereich*)
Wirtschaftszweigen und Geschlecht

beschäftigte

verdienst			Bruttomonatsverdienst						Sonder- zahlungen	WZ 2008 Kode
ohne Sonderzahlungen			insgesamt			ohne Sonderzahlungen				
I. Quartal 2009	Veränderung I. Quartal 2009 gegenüber dem		I. Quartal 2009	Veränderung I. Quartal 2009 gegenüber dem		I. Quartal 2009	Veränderung I. Quartal 2009 gegenüber dem			
	Vorquartal	entsprechen- den Vorjah- resquartal		Vorquartal	entsprechen- den Vorjah- resquartal		Vorquartal	entsprechen- den Vorjah- resquartal		
EUR	%		EUR	%		EUR	%		EUR	
16,26	-0,4	+0,1	1 745	-10,9	+0,3	1 647	-1,4	+0,4	(98)	K66
15,56	+0,8	+3,5	(1 916)	-1,1	+11,7	(1 700)	+0,8	+9,9	(216)	
16,33	-0,6	-0,4	1 729	-11,8	-0,7	1 643	-1,6	-0,5	(86)	
(15,40)	+3,8	+1,2	(1 552)	-23,0	-6,6	(1 512)	+2,7	-3,9	/	L
/	/	/	/	/	/	/	/	/	/	
(15,56)	+3,3	+6,6	(1 537)	-22,8	+0,4	(1 494)	+0,5	+6,0	(43)	
17,36	+1,2	+2,0	1 829	-11,7	+2,2	1 744	+1,3	+3,9	(85)	M
17,43	+0,9	-1,6	(1 675)	-8,9	-0,2	(1 599)	+2,4	-0,7	(76)	
17,35	+1,3	+2,9	1 864	-12,3	+2,5	1 777	+1,1	+4,7	(87)	
16,10	+1,3	+1,4	(1 724)	-13,5	+4,3	(1 638)	+2,1	+4,3	(86)	M69
(16,95)	-0,2	+0,6	/	/	/	/	/	/	/	
16,02	+1,4	+1,5	1 737	-13,1	+3,9	1 653	+2,1	+3,9	/	
18,73	+1,6	-	(2 070)	-9,9	-5,7	(1 941)	+1,5	-0,4	(129)	M70
(18,95)	+7,9	-12,8	(2 237)	+4,8	-15,1	(2 088)	+12,6	-14,6	/	
18,69	+0,5	+2,8	(2 042)	-12,2	-3,8	(1 917)	-0,3	+2,7	(125)	
17,76	+0,3	+3,3	1 829	-14,1	+6,3	1 762	+0,2	+5,6	(67)	M71
(18,50)	-2,0	+1,0	(1 732)	-13,7	+0,5	(1 681)	-1,5	-0,7	/	
17,49	+1,3	+5,0	1 869	-14,1	+8,8	1 796	+1,0	+8,5	/	
18,49	+0,9	+0,8	1 773	-14,8	+0,1	1 732	+0,8	+1,5	(42)	M72
16,75	-4,0	+0,7	1 392	-16,1	+2,4	1 374	-3,0	+2,5	(17)	
19,40	+3,3	+1,0	2 018	-14,3	-0,5	1 961	+2,5	+1,5	(57)	
(16,96)	+2,5	+12,7	(1 625)	-4,2	+17,6	(1 593)	+1,7	+16,9	(32)	M73
(13,11)	-2,7	+22,9	/	/	/	/	/	/	/	
(18,04)	+4,0	+9,8	(1 813)	-2,9	+14,7	(1 780)	+3,8	+14,2	(33)	
16,00	-1,1	-0,5	(1 768)	-5,6	+4,4	(1 706)	-3,2	+4,3	(61)	M74
/	/	/	/	/	/	/	/	/	/	
(15,76)	-3,4	-4,4	(1 720)	-12,6	-3,8	(1 706)	-6,6	-2,8	/	
(12,69)	-10,9	-14,0	(1 233)	-18,3	-12,9	(1 230)	-9,6	-12,1	/	M75
/	/	/	/	/	/	/	/	/	/	
(12,80)	-8,0	-11,8	(1 240)	-17,7	-11,4	(1 237)	-7,4	-10,5	/	
9,66	-0,8	+0,6	993	-4,7	+3,1	964	-2,5	+1,7	/	N
10,27	-0,6	+3,1	1 177	-4,5	+3,9	1 159	-3,1	+3,7	/	
9,48	-0,9	-0,1	949	-4,6	+3,2	917	-2,2	+1,4	/	
(13,56)	-1,2	+1,3	1 472	-13,6	+5,7	(1 407)	-1,5	+1,8	/	N77
(10,97)	-8,8	+3,1	(965)	-22,6	+4,6	(964)	-10,9	+4,6	/	
(14,42)	+2,1	+1,5	(1 685)	-8,3	+7,7	(1 593)	+4,2	+2,6	/	
10,77	+0,6	+10,1	(1 128)	-4,0	+9,5	(1 109)	-0,1	+10,0	(19)	N78
(10,26)	+1,3	+13,2	(1 066)	-1,8	+10,1	(1 059)	-0,7	+10,3	/	
(11,34)	-0,5	+6,0	(1 197)	-6,5	+8,2	(1 165)	+0,5	+9,3	(32)	
(14,79)	-5,4	-5,0	(1 373)	-19,1	-5,4	(1 344)	-5,3	-5,3	(29)	N79
/	/	/	/	/	/	/	/	/	/	
(15,26)	-4,3	-1,6	(1 456)	-18,2	-1,4	(1 426)	-3,8	-0,8	(30)	
10,97	-1,4	-0,5	(1 397)	-10,6	-2,6	(1 396)	-9,3	-2,6	/	N80
11,27	-0,4	+3,1	1 505	-9,7	-2,4	1 502	-8,4	-2,5	/	
10,33	-3,7	-7,7	(1 203)	-11,9	-5,1	(1 202)	-11,0	-5,1	/	
8,67	-1,3	-	856	-3,7	+3,0	837	-3,0	+1,6	/	N81
9,03	-3,5	-0,7	1 026	-6,4	+3,1	1 020	-5,6	+2,8	(7)	
8,62	-0,8	+0,2	836	-3,2	+3,3	817	-2,4	+1,9	/	
(12,28)	+1,2	+3,7	(1 419)	-1,3	+9,2	1 303	+0,8	+5,3	/	N82
(11,45)	+1,2	+4,1	(1 362)	-0,7	+7,1	(1 285)	+0,6	+5,7	/	
12,66	+1,0	+3,5	(1 443)	-1,5	+10,2	1 310	+0,8	+5,1	/	

Noch: 3. Durchschnittliche Verdienste und Arbeitszeiten der Arbeitnehmerinnen und im I. Quartal 2009 nach

Noch: 3.2 Teilzeit

WZ 2008 Kode	Wirtschaftszweig a = Insgesamt b = Männer c = Frauen	Anteil der Arbeitnehmer/ -innen an überge- ordneter Zusammen- fassung	Bezahlte Wochenarbeitszeit				Bruttostunden		
			I. Quartal 2009	Veränderung I. Quartal 2009 gegenüber dem		I. Quartal 2009	insgesamt		
				Vorquartal	entsprechen- den Vorjah- resquartal		Veränderung I. Quartal 2009 gegenüber dem	entsprechen- den Vorjah- resquartal	
			%	Stunden		%	EUR		%
O	Öffentliche Verwaltung, Ver- teidigung; Sozialversicherung	a	10,2	23,5	–	+0,4	17,23	–16,4	+6,1
		b	6,4	28,0	–	+0,4	19,49	–14,9	+5,8
		c	93,6	23,2	–	+0,4	17,04	–16,6	+6,1
P	Erziehung und Unterricht	a	11,7	24,1	–	+0,4	19,38	–15,0	+3,0
		b	16,7	21,8	–	–	18,89	–17,8	+1,6
		c	83,3	24,5	–	–	19,47	–14,5	+3,2
Q	Gesundheits- und Sozialwesen	a	26,3	23,1	+0,9	+1,3	16,77	–16,9	+4,2
		b	8,7	24,9	–	+2,5	17,93	–15,1	+4,0
		c	91,3	22,9	+0,9	+0,9	16,64	–17,1	+4,1
Q86	Gesundheitswesen	a	12,3	22,5	+0,4	+0,4	18,18	–16,1	+5,8
		b	7,0	24,2	–0,8	+1,7	21,18	–13,1	+6,9
		c	93,0	22,4	+0,4	+0,9	17,94	–16,3	+5,7
Q87	Heime (ohne Erholungs- und Ferienheime)	a	9,0	23,9	+0,8	+1,3	15,40	–18,0	+3,6
		b	9,8	25,9	+0,8	+1,2	16,10	–17,9	+4,0
		c	90,2	23,7	+0,9	+1,3	15,32	–18,0	+3,4
Q88	Sozialwesen (ohne Heime)	a	4,9	22,9	+0,9	+1,8	15,89	–17,1	+1,7
		b	11,1	24,2	–0,8	+3,4	(15,99)	–13,3	+2,0
		c	88,9	22,8	+1,8	+1,8	15,88	–17,5	+1,6
R	Kunst, Unterhaltung und Erholung	a	0,7	21,9	+1,4	+4,3	(14,28)	–12,9	+6,2
		b	24,4	22,8	+10,1	+17,5	(14,59)	–10,7	–3,4
		c	75,6	21,7	–0,9	+0,9	(14,18)	–13,6	+8,7
R90	Kreative, künstlerische und unterhaltende Tätigkeiten	a	0,2	21,4	–	+1,9	16,21	–12,1	+10,8
		b	27,0	(20,9)	+1,5	–	(17,08)	–11,1	+11,8
		c	73,0	21,6	–0,5	+2,4	15,90	–12,6	+10,0
R91	Bibliotheken, Archive, Museen, botanische und zoologische Gärten	a	0,1	(23,5)	+2,2	+2,6	16,54	–16,9	+14,1
		b	/	/	/	/	/	/	/
		c	81,4	(23,7)	+0,4	+4,4	16,79	–17,2	+12,5
R92	Spiel-, Wett- und Lotteriewesen	a	0,1	(21,2)	+3,9	+8,2	(11,50)	–5,9	+2,2
		b	/	/	/	/	/	/	/
		c	89,6	(20,2)	–	+3,6	(11,88)	–5,1	+4,9
R93	Erbringung von Dienstleistungen des Sports, der Unterhaltung und der Erholung	a	0,3	(22,0)	+1,4	+5,3	(13,31)	–13,5	+1,7
		b	28,7	(23,0)	+11,1	+29,9	(13,95)	–8,8	–12,4
		c	71,3	(21,6)	–2,3	–2,3	(13,03)	–15,5	+6,3
S	Erbringung von sonstigen Dienstleistungen	a	2,9	23,9	–	+3,0	15,03	–16,5	+1,6
		b	8,4	22,8	–0,9	–1,3	15,73	–15,1	–4,4
		c	91,6	24,0	–	+3,4	14,97	–16,7	+2,2
S94	Interessenvertretungen sowie kirchliche und sonstige religiöse Vereinigungen (ohne Sozial- wesen und Sport)	a	2,1	23,7	–	+1,7	16,72	–18,4	+2,1
		b	7,8	23,6	+1,7	–	(17,25)	–15,8	–5,0
		c	92,2	23,7	–0,4	+1,7	16,68	–18,7	+2,8
S95	Reparatur von Datenverarbei- tungsgeräten und Gebrauchs- gütern	a	0	(20,6)	–4,6	+2,0	16,01	–8,0	–3,9
		b	/	/	/	/	/	/	/
		c	79,8	(20,7)	–1,9	+7,8	15,65	–9,1	–5,4
S96	Erbringung von sonstigen über- wiegend persönlichen Dienst- leistungen	a	0,8	24,5	+0,4	+6,5	10,49	–7,2	+1,0
		b	9,5	(20,9)	–6,3	–4,1	(11,74)	–6,2	+1,1
		c	90,5	24,9	+1,6	+7,8	10,38	–7,4	+0,9

Anmerkung Seite 22

Arbeitnehmer im Produzierenden Gewerbe und im Dienstleistungsbereich*)
Wirtschaftszweigen und Geschlecht
beschäftigte

verdienst			Bruttomonatsverdienst						Sonder- zahlungen	WZ 2008 Kode
ohne Sonderzahlungen			insgesamt			ohne Sonderzahlungen				
I. Quartal 2009	Veränderung I. Quartal 2009 gegenüber dem		I. Quartal 2009	Veränderung I. Quartal 2009 gegenüber dem		I. Quartal 2009	Veränderung I. Quartal 2009 gegenüber dem			
	Vorquartal	entsprechen- den Vorjah- resquartal		Vorquartal	entsprechen- den Vorjah- resquartal		Vorquartal	entsprechen- den Vorjah- resquartal		
EUR	%		EUR	%		EUR	%		EUR	
16,98	+1,6	+4,6	1 760	-16,4	+6,7	1 735	+1,5	+5,2	26	O
19,26	+1,5	+4,6	2 372	-14,8	+6,4	2 343	+1,5	+5,1	28	
16,79	+1,5	+4,5	1 719	-16,6	+6,7	1 693	+1,5	+5,1	26	
19,25	+0,4	+2,3	2 028	-15,0	+3,2	2 014	+0,4	+2,4	14	P
18,82	-	+1,2	1 793	-17,8	+1,9	1 786	-	+1,5	7	
19,33	+0,5	+2,5	2 075	-14,5	+3,4	2 060	+0,5	+2,7	15	
16,33	+0,5	+3,6	1 680	-16,3	+5,3	1 637	+1,2	+4,9	(43)	Q
17,45	+0,5	+3,7	1 937	-15,1	+6,3	1 885	+0,6	+6,0	(52)	
16,22	+0,5	+3,6	1 656	-16,4	+5,3	1 613	+1,2	+4,7	(43)	
17,67	+1,1	+4,6	1 778	-15,8	+6,5	1 728	+1,5	+5,2	(50)	Q86
20,63	+1,2	+5,7	2 224	-13,9	+8,5	2 166	+0,3	+7,3	(58)	
17,43	+1,2	+4,5	1 745	-16,0	+6,4	1 695	+1,6	+5,1	(49)	
15,02	+0,2	+3,7	1 600	-17,2	+5,0	1 560	+1,1	+5,1	(40)	Q87
15,70	-0,4	+4,3	1 815	-17,0	+5,4	1 770	+0,7	+5,7	(45)	
14,94	+0,3	+3,5	1 576	-17,4	+4,7	1 537	+1,1	+4,8	(39)	
15,55	-0,9	+2,0	1 582	-16,2	+3,3	1 549	+0,3	+3,8	(34)	Q88
(15,45)	+2,0	+2,3	(1 682)	-13,8	+5,5	(1 626)	+1,4	+5,8	/	
15,57	-1,2	+2,0	1 570	-16,4	+3,1	1 539	+0,1	+3,5	(31)	
(13,92)	+0,3	+5,4	(1 362)	-11,5	+10,8	(1 327)	+1,8	+9,9	(35)	R
(14,15)	-2,3	-5,8	(1 444)	-1,9	+13,4	(1 401)	+7,4	+10,8	/	
(13,84)	+1,1	+8,3	(1 335)	-14,5	+9,7	(1 303)	-	+9,3	(32)	
15,76	+2,8	+8,4	1 510	-12,0	+12,9	(1 468)	+3,0	+10,5	(42)	R90
(16,65)	+2,1	+9,8	(1 550)	-9,8	+11,8	(1 510)	+3,5	+9,7	(39)	
15,44	+3,0	+7,4	1 495	-12,8	+12,9	1 452	+2,8	+10,3	(43)	
15,91	-0,2	+10,2	(1 692)	-14,8	+17,4	(1 628)	+2,3	+13,4	/	R91
/	/	/	/	/	/	/	/	/	/	
16,08	-1,3	+8,1	(1 726)	-17,1	+17,5	(1 653)	-1,2	+12,9	/	
(11,48)	+1,1	+2,1	(1 059)	-2,4	+10,5	(1 058)	+5,0	+10,6	/	R92
/	/	/	/	/	/	/	/	/	/	
(11,86)	+2,5	+4,7	(1 045)	-5,1	+8,9	(1 043)	+2,5	+8,8	/	
(12,97)	-1,7	+2,5	(1 271)	-12,3	+6,9	(1 239)	-0,2	+7,7	/	R93
(13,43)	-4,6	-15,3	(1 396)	+1,3	+13,6	(1 344)	+6,0	+9,9	/	
(12,78)	-0,2	+9,0	/	/	/	/	/	/	/	
14,75	+1,0	+1,7	1 562	-16,4	+4,8	1 533	+1,1	+4,9	(29)	S
15,56	-1,1	-4,0	(1 555)	-15,9	-6,0	(1 538)	-2,1	-5,6	(17)	
14,68	+1,1	+2,2	1 562	-16,5	+5,8	1 532	+1,4	+5,8	(30)	
16,39	+1,2	+2,2	1 725	-18,4	+4,0	1 690	+1,3	+4,1	(34)	S94
(17,05)	+0,5	-4,5	(1 771)	-14,3	-5,0	(1 750)	+2,3	-4,5	(21)	
16,34	+1,3	+2,9	1 721	-18,7	+4,8	1 685	+1,1	+4,9	(35)	
15,93	+4,0	-4,0	(1 435)	-12,0	-1,8	(1 428)	-0,4	-2,0	/	S95
/	/	/	/	/	/	/	/	/	/	
15,56	+3,7	-5,5	(1 409)	-10,7	+2,0	(1 400)	+1,8	+1,8	/	
10,34	+0,2	+0,7	1 116	-6,7	+7,7	1 100	+0,7	+7,4	/	S96
(11,63)	-2,4	+1,7	(1 067)	-11,9	-2,7	(1 058)	-8,2	-2,1	/	
10,23	+0,3	+0,6	1 121	-6,2	+8,7	1 105	+1,6	+8,4	/	

**4. Durchschnittliche Bruttonomatsverdienste der geringfügig beschäftigten
und im Dienstleistungsbereich*) im I. Quartal 2009**

WZ 2008 Kode	Wirtschaftszweig	Anteil der Arbeitnehmer/-innen an übergeordneter Zusammenfassung	Bruttonomatsverdienste der		
			insgesamt		
			I. Quartal 2009	Veränderung I. Quartal 2009 gegenüber dem	
				Vorquartal	entsprechenden Vorjahresquartal
		%	EUR	%	
B – S	Produzierendes Gewerbe und Dienstleistungsbereich	100	279	–3,8	–1,1
B – F	Produzierendes Gewerbe	16,0	298	–3,6	–1,3
B	Bergbau und Gewinnung von Steinen und Erden	0	(310)	–8,6	+5,4
B05	Kohlenbergbau	/	/	/	/
B06	Gewinnung von Erdöl und Erdgas	–	–	–	–
B07	Erzbergbau	–	–	–	–
B08	Gewinnung von Steinen und Erden, sonstiger Bergbau	0	(330)	–7,8	+8,2
B09	Erbringung von Dienstleistungen für den Bergbau und für die Gewinnung von Steinen und Erden
C	Verarbeitendes Gewerbe	13,2	296	–3,6	–1,3
C10	Herstellung von Nahrungs- und Futtermitteln	4,2	292	–3,6	+1,0
C11	Getränkeherstellung	0	(265)	–15,1	+0,8
C12	Tabakverarbeitung	/	/	/	/
C13	Herstellung von Textilien	0,2	304	–0,3	–0,3
C14	Herstellung von Bekleidung	0,1	326	+6,5	+2,8
C15	Herstellung von Leder, Lederwaren und Schuhen	0	327	–3,0	–2,4
C16	Herstellung von Holz-, Flecht-, Korb- und Korkwaren (ohne Möbel)	0,3	(289)	–2,7	–13,2
C17	Herstellung von Papier, Pappe und Waren daraus	0,1	340	–2,6	+7,9
C18	Herstellung von Druckerzeugnissen; Vervielfältigung von bespielten Ton-, Bild- und Datenträgern	1,4	/	/	/
C19	Kokerei und Mineralölverarbeitung	0	348	+14,9	+33,8
C20	Herstellung von chemischen Erzeugnissen	0,2	348	+1,2	+11,5
C21	Herstellung von pharmazeutischen Erzeugnissen	0	398	+5,9	+4,7
C22	Herstellung von Gummi- und Kunststoffwaren	1,3	(306)	–2,5	–2,2
C23	Herstellung von Glas und Glaswaren, Keramik, Verarbeitung von Steinen und Erden	0,3	325	–2,7	+2,5
C24	Metallerzeugung und -bearbeitung	0,3	(287)	–12,8	–10,9
C25	Herstellung von Metallerzeugnissen	2,0	293	–3,3	–7,6
C26	Herstellung von Datenverarbeitungsgeräten, elektronischen und optischen Erzeugnissen	0,4	306	–7,8	–7,3
C27	Herstellung von elektrischen Ausrüstungen	0,5	(285)	–13,9	–
C28	Maschinenbau	0,9	303	–4,7	–5,9
C29	Herstellung von Kraftwagen und Kraftwagenteilen	0,1	298	+3,5	+4,6
C30	Sonstiger Fahrzeugbau	/	/	/	/
C31	Herstellung von Möbeln	0,2	(311)	+2,6	+8,4
C32	Herstellung von sonstigen Waren	0,4	324	+0,6	+3,2
C33	Reparatur und Installation von Maschinen und Ausrüstungen	0,2	(298)	+1,4	–0,3
D	Energieversorgung	0,1	301	+9,9	+18,5

*) Klassifikation der Wirtschaftszweige, Ausgabe 2008 (WZ 2008)

**Arbeitnehmerinnen und Arbeitnehmer im Produzierenden Gewerbe
nach Wirtschaftszweigen und Geschlecht**

geringfügig Beschäftigten						WZ 2008 Kode
Männer			Frauen			
I. Quartal 2009	Veränderung I. Quartal 2009 gegenüber dem		I. Quartal 2009	Veränderung I. Quartal 2009 gegenüber dem		
	Vorquartal	entsprechenden Vorjahresquartal		Vorquartal	entsprechenden Vorjahresquartal	
EUR	%		EUR	%		
268	-3,9	-2,5	284	-4,1	-0,7	B – S
289	-4,3	-2,7	304	-2,6	–	B – F
(302)	-14,7	-0,7	(319)	+1,3	+15,2	B
/	/	/	/	/	/	B05
–	–	–	–	–	–	B06
–	–	–	–	–	–	B07
(316)	-15,7	-0,6	354	+8,6	+26,0	B08
–	–	–	.	.	.	B09
283	-5,4	-3,7	304	-2,3	+0,3	C
280	-6,4	-3,8	294	-3,3	+1,7	C10
218	+4,8	-20,1	(281)	-16,9	+9,3	C11
/	/	/	/	/	/	C12
/	/	/	311	+1,6	+0,6	C13
(294)	-9,8	-8,4	(339)	+13,0	+7,6	C14
352	+6,7	+12,8	317	-6,8	-8,9	C15
/	/	/	(326)	+1,9	-9,7	C16
350	-1,4	-1,7	(331)	-4,1	+16,5	C17
/	/	/	(286)	-1,0	+8,7	C18
/	/	/	/	/	/	C19
(342)	+2,7	+12,1	356	+0,3	+11,9	C20
.	.	.	/	/	/	C21
(279)	-7,3	-3,5	(322)	+0,6	-1,5	C22
322	-7,5	+4,2	327	+2,8	+0,6	C23
(295)	-10,9	-2,0	(281)	-14,1	-17,4	C24
(275)	-5,2	-11,0	316	-1,3	-3,1	C25
(322)	-6,4	-4,5	297	-8,9	-9,2	C26
/	/	/	(301)	-10,7	-0,7	C27
(294)	-5,2	-9,3	312	-4,3	-2,5	C28
(320)	-5,6	+12,3	289	+10,3	+1,0	C29
/	/	/	/	/	/	C30
(318)	+5,0	+18,7	(304)	+0,3	-1,0	C31
(312)	-0,6	+5,4	332	+1,2	+2,2	C32
(289)	+0,3	-1,0	(309)	+3,0	+0,3	C33
(302)	-9,6	-2,6	299	+27,2	+35,9	D

**Noch: 4. Durchschnittliche Bruttonomatsverdienste der geringfügig beschäftigten
und im Dienstleistungsbereich*) im I. Quartal 2009**

WZ 2008 Kode	Wirtschaftszweig	Anteil der Arbeitnehmer/-innen an übergeordneter Zusammenfassung	Bruttonomatsverdienste der		
			insgesamt		
			I. Quartal 2009	Veränderung I. Quartal 2009 gegenüber dem	
				Vorquartal	entsprechenden Vorjahresquartal
		%	EUR	%	
E	Wasserversorgung; Abwasser- und Abfallent- sorgung und Beseitigung von Umweltver- schmutzungen	0,3	298	-0,3	-5,7
E36	Wasserversorgung	0	190	-25,8	-44,9
E37	Abwasserentsorgung	0	368	-1,3	+14,6
E38	Sammlung, Behandlung und Beseitigung von Abfällen; Rückgewinnung	0,2	296	-1,0	-5,4
E39	Beseitigung von Umweltverschmutzungen und sonstige Entsorgung	/	/	/	/
F	Baugewerbe	2,4	309	-3,1	-1,0
F41	Hochbau	0,1	(317)	+8,2	+15,3
F42	Tiefbau	0,1	(299)	+12,4	-2,0
F43	Vorbereitende Baustellenarbeiten, Bauin- stallation und sonstiges Ausbaugewerbe	2,2	309	-4,3	-1,9
G – S	Dienstleistungsbereich	84,0	275	-4,2	-1,1
G	Handel; Instandhaltung und Reparatur von Kraftfahrzeugen	25,9	288	-4,3	-1,4
G45	Handel mit Kraftfahrzeugen; Instandhaltung und Reparatur von Kraftfahrzeugen	1,3	304	+5,6	-2,3
G46	Großhandel (ohne Handel mit Kraftfahrzeugen)	10,0	(261)	-10,6	-4,0
G47	Einzelhandel (ohne Handel mit Kraftfahrzeugen)	14,7	304	-1,6	+0,3
H	Verkehr und Lagerei	4,6	282	-3,8	-4,4
H49	Landverkehr und Transport in Rohrfernleitungen	1,8	(279)	+3,0	+1,5
H50	Schifffahrt	0	300	-8,5	-
H51	Luftfahrt	0	(290)	-6,5	-12,4
H52	Lagerei sowie Erbringung von sonstigen Dienst- leistungen für den Verkehr	1,9	291	-5,5	-4,6
H53	Post-, Kurier- und Expressdienste	0,8	268	-13,3	-17,5
I	Gastgewerbe	7,0	265	-6,0	-4,3
I55	Beherbergung	1,2	272	-5,9	-2,5
I56	Gastronomie	5,8	264	-5,7	-4,3
J	Information und Kommunikation	2,4	(216)	-1,4	-29,4
J58	Verlagswesen	0,3	295	-0,3	+1,0
J59	Herstellung, Verleih und Vertrieb von Filmen und Fernsehprogrammen; Kinos; Tonstudios und Verlegen von Musik	0,2	(301)	-11,2	-9,6
J60	Rundfunkveranstalter	0	262	-9,7	-18,1
J61	Telekommunikation	/	/	/	/
J62	Erbringung von Dienstleistungen der Informati- onstechnologie	0,4	330	-0,9	+7,8
J63	Informationsdienstleistungen	1,6	166	-	-46,1
K	Erbringung von Finanz- und Versicherungs- dienstleistungen	0,8	(268)	-23,4	-16,0
K64	Erbringung von Finanzdienstleistungen	0,6	(257)	-29,0	-20,9
K65	Versicherungen, Rückversicherungen und Pensionskassen (ohne Sozialversicherung)	0	318	-3,0	+1,6
K66	Mit Finanz- und Versicherungsdienstleistungen verbundene Tätigkeiten	0,2	295	-0,7	-1,3

Anmerkung Seite 46

**Arbeitnehmerinnen und Arbeitnehmer im Produzierenden Gewerbe
nach Wirtschaftszweigen und Geschlecht**

geringfügig Beschäftigten						WZ 2008 Kode
Männer			Frauen			
I. Quartal 2009	Veränderung I. Quartal 2009 gegenüber dem		I. Quartal 2009	Veränderung I. Quartal 2009 gegenüber dem		
	Vorquartal	entsprechenden Vorjahresquartal		Vorquartal	entsprechenden Vorjahresquartal	
EUR	%		EUR	%		
(287)	-0,7	-6,5	313	-0,3	-4,3	E
/	/	/	/	/	/	E36
/	/	/	368	-2,6	+10,5	E37
281	-3,4	-6,0	318	+2,6	-4,8	E38
/	/	/	/	/	/	E39
317	+1,3	+1,9	304	-6,2	-2,6	F
337	+6,6	+31,1	(302)	+7,9	+3,8	F41
(311)	+11,5	+1,6	/	/	/	F42
316	+0,3	-	304	-7,6	-3,2	F43
263	-4,0	-2,2	281	-4,1	-0,4	G – S
272	-6,5	-4,6	295	-3,6	-	G
(313)	+7,6	-4,9	296	+3,5	+3,1	G45
(260)	-15,3	-6,5	(262)	-7,1	-2,2	G46
279	+2,6	-0,7	312	-2,5	+1,3	G47
281	-4,1	-3,4	283	-3,4	-6,0	H
(289)	+3,2	+2,5	(260)	+2,0	+0,8	H49
/	/	/	/	/	/	H50
(307)	-8,9	-16,3	(280)	-4,1	-8,2	H51
280	-7,6	-4,8	308	-2,5	-3,4	H52
256	-17,4	-20,5	278	-9,4	-15,0	H53
272	-1,1	-2,2	262	-7,7	-5,1	I
(276)	-0,7	-0,4	270	-8,2	-3,2	I55
271	-1,1	-2,5	261	-7,4	-5,4	I56
(223)	-0,9	-27,6	(212)	-2,3	-30,0	J
287	+6,3	+2,1	(300)	-4,2	+0,3	J58
(290)	-13,2	-14,5	(308)	-10,2	-5,8	J59
/	/	/	/	/	/	J60
/	/	/	/	/	/	J61
344	+2,7	+6,5	321	-3,0	+9,2	J62
165	-	-44,8	166	-	-46,8	J63
(258)	-19,6	-20,1	(272)	-24,9	-14,2	K
(246)	-25,0	-24,5	(262)	-30,5	-19,4	K64
308	-4,6	+3,0	322	-2,4	-	K65
(281)	-2,1	-12,2	302	+0,3	+4,1	K66

Noch: 4. Durchschnittliche Bruttonomatsverdienste der geringfügig beschäftigten und im Dienstleistungsbereich*) im I. Quartal 2009

WZ 2008 Kode	Wirtschaftszweig	Anteil der Arbeitnehmer/-innen an übergeordneter Zusammenfassung	Bruttonomatsverdienste der		
			insgesamt		
			I. Quartal 2009	Veränderung I. Quartal 2009 gegenüber dem	
				Vorquartal	entsprechenden Vorjahresquartal
		%	EUR	%	
L	Grundstücks- und Wohnungswesen	1,0	(206)	–	–0,5
M	Erbringung von freiberuflichen, wissenschaftlichen und technischen Dienstleistungen	3,2	290	–4,3	–
M69	Rechts- und Steuerberatung, Wirtschaftsprüfung	1,1	304	–4,7	+0,3
M70	Verwaltung und Führung von Unternehmen und Betrieben; Unternehmensberatung	0,5	(298)	+8,4	–12,4
M71	Architektur- und Ingenieurbüros; technische, physikalische und chemische Untersuchung	0,5	303	–10,1	+6,3
M72	Forschung und Entwicklung	0,2	346	–2,8	–
M73	Werbung und Marktforschung	0,9	(246)	–9,6	+4,7
M74	Sonstige freiberufliche, wissenschaftliche und technische Tätigkeiten	0	(332)	+0,9	–25,6
M75	Veterinärwesen	0	326	+1,2	–4,4
N	Erbringung von sonstigen wirtschaftlichen Dienstleistungen	20,0	264	–1,9	+3,9
N77	Vermietung von beweglichen Sachen	0,3	(267)	–8,2	–5,3
N78	Vermittlung und Überlassung von Arbeitskräften	0,9	(238)	–12,2	–1,7
N79	Reisebüros, Reiseveranstalter und Erbringung sonstiger Reservierungsdienstleistungen	0,3	(288)	–1,0	+0,3
N80	Wach- und Sicherheitsdienste sowie Detekteien	1,0	(302)	–5,0	–
N81	Gebäudebetreuung; Garten- und Landschaftsbau	16,9	262	–0,8	+0,4
N82	Erbringung von wirtschaftlichen Dienstleistungen für Unternehmen und Privatpersonen a. n. g.	0,6	(264)	–8,7	+35,4
O	Öffentliche Verwaltung, Verteidigung; Sozialversicherung	0,2	231	+2,2	–3,3
P	Erziehung und Unterricht	3,4	262	–0,8	–1,5
Q	Gesundheits- und Sozialwesen	10,5	291	–6,4	+0,7
Q86	Gesundheitswesen	3,3	305	–5,9	–1,3
Q87	Heime (ohne Erholungs- und Ferienheime)	3,5	289	–8,3	–1,4
Q88	Sozialwesen (ohne Heime)	3,7	280	–5,4	+4,5
R	Kunst, Unterhaltung und Erholung	2,0	264	+5,2	+1,5
R90	Kreative, künstlerische und unterhaltende Tätigkeiten	0,5	263	+14,8	+3,1
r91	Bibliotheken, Archive, Museen, botanische und zoologische Gärten	0,1	369	–8,4	+7,0
R92	Spiel-, Wett- und Lotteriewesen	0,1	284	–5,3	–10,1
R93	Erbringung von Dienstleistungen des Sports, der Unterhaltung und der Erholung	1,2	(256)	+4,1	+3,2
S	Erbringung von sonstigen Dienstleistungen	3,1	283	–4,7	–1,0
S94	Interessenvertretungen sowie kirchliche und sonstige religiöse Vereinigungen (ohne Sozialwesen und Sport)	1,0	289	–6,2	+3,2
S95	Reparatur von Datenverarbeitungsgeräten und Gebrauchsgütern	0,1	(314)	–13,3	–5,7
S96	Erbringung von sonstigen überwiegend persönlichen Dienstleistungen	2,0	279	–3,5	–2,4

Anmerkung Seite 46

**Arbeitnehmerinnen und Arbeitnehmer im Produzierenden Gewerbe
nach Wirtschaftszweigen und Geschlecht**

geringfügig Beschäftigten						WZ 2008 Kode
Männer			Frauen			
I. Quartal 2009	Veränderung I. Quartal 2009 gegenüber dem		I. Quartal 2009	Veränderung I. Quartal 2009 gegenüber dem		
	Vorquartal	entsprechenden Vorjahresquartal		Vorquartal	entsprechenden Vorjahresquartal	
EUR	%		EUR	%		
(202)	-0,5	-2,4	(212)	+0,5	+2,4	L
279	-4,5	-3,1	299	-4,5	+2,7	M
(291)	-5,8	-0,3	309	-4,3	+1,0	M69
(276)	+12,2	-29,2	325	+2,2	+7,3	M70
304	-16,0	+4,1	(303)	-3,5	+8,6	M71
347	-2,5	+0,3	(344)	-3,4	-0,6	M72
(246)	-7,9	+7,9	(248)	-10,8	+1,6	M73
/	/	/	/	/	/	M74
/	/	/	320	+5,6	-1,8	M75
(245)	-1,6	+2,9	272	-2,2	+3,8	N
(259)	-10,1	-7,5	288	-3,7	+1,1	N77
(269)	-6,3	+9,3	(213)	-17,8	-10,9	N78
(262)	+4,4	-	316	-4,8	+0,3	N79
309	-8,3	+4,0	(291)	+3,2	-7,0	N80
(233)	+0,4	-6,0	273	-1,1	+2,6	N81
(239)	-4,8	+50,3	(287)	-10,6	+28,7	N82
205	+2,0	-7,7	245	+1,7	-1,6	O
265	-	-0,7	260	-1,1	-1,9	P
267	-7,9	+0,8	296	-6,3	+0,7	Q
274	-8,1	-3,5	312	-5,2	-1,0	Q86
257	-8,5	+1,2	296	-8,1	-1,7	Q87
(271)	-6,6	+4,6	282	-5,4	+4,4	Q88
(275)	+9,6	-0,4	256	+2,4	+2,4	R
279	+39,5	+8,1	(255)	+4,5	+0,4	R90
/	/	/	/	/	/	R91
(285)	-14,4	-16,7	284	+4,8	-2,7	R92
/	/	/	(250)	+2,0	+2,9	R93
271	-5,6	-2,2	287	-4,3	-0,7	S
(263)	-3,0	+2,7	299	-7,4	+2,4	S94
368	-3,4	-1,9	(285)	-18,6	-6,6	S95
269	-6,6	-5,6	281	-2,8	-2,1	S96

5. Durchschnittliche Verdienste und Arbeitszeiten der Arbeitnehmerinnen im I. Quartal 2009 nach Geschlecht,

5.1 Vollzeit

Lfd. Nr.	Geschlecht —— Leistungs- gruppe	Anteil der Arbeitnehmer/-innen an übergeordneter Zusammenfassung	Bezahlte Wochenarbeitszeit			Bruttostunden		
			I. Quartal 2009	Veränderung I. Quartal 2009 gegenüber dem		I. Quartal 2009	Veränderung I. Quartal 2009 gegenüber dem	
				Vorquartal	entsprechenden Vorjahresquartal		Vorquartal	entsprechenden Vorjahresquartal
B – S Produzierendes Gewerbe								
1	Insgesamt	100	38,3	–1,8	–1,5	20,57	–10,8	+3,5
2	1	12,3	38,9	–0,8	–0,8	37,49	–7,9	+2,2
3	2	24,0	38,7	–1,0	–0,8	24,05	–12,0	+3,2
4	3	43,1	38,2	–1,8	–1,8	17,14	–12,7	+3,1
5	4	15,1	37,9	–2,6	–2,8	14,02	–11,7	+2,6
6	5	5,6	37,7	–2,6	–2,1	11,47	–9,9	+1,5
7	Männer	71,5	38,3	–2,0	–2,0	21,80	–9,9	+3,5
8	1	13,8	38,8	–1,0	–1,0	39,27	–7,5	+2,1
9	2	23,5	38,6	–1,3	–1,0	25,29	–11,0	+3,0
10	3	42,2	38,1	–2,3	–2,3	17,78	–11,9	+2,8
11	4	15,4	38,2	–3,0	–3,0	14,66	–11,5	+2,7
12	5	5,0	37,8	–3,3	–2,6	12,00	–8,7	+2,4
13	Frauen	28,5	38,3	–0,5	–0,5	17,50	–13,2	+4,2
14	1	8,5	39,2	–0,3	–	30,26	–9,5	+3,5
15	2	25,3	38,9	–0,3	–	21,17	–14,5	+3,8
16	3	45,1	38,3	–0,5	–0,3	15,65	–14,7	+3,9
17	4	14,1	37,4	–1,1	–1,3	12,20	–12,6	+2,1
18	5	7,1	37,6	–1,1	–0,5	10,52	–12,2	–0,3
B – F Produzierendes								
1	Insgesamt	38,1	36,9	–3,7	–3,9	21,24	–11,0	+2,4
2	1	11,3	37,7	–1,8	–2,1	39,52	–5,9	+2,0
3	2	18,1	37,3	–2,9	–2,9	25,18	–12,8	+1,3
4	3	44,9	36,8	–3,9	–3,9	18,39	–13,0	+2,2
5	4	18,5	36,3	–4,7	–5,5	15,82	–12,3	+2,4
6	5	7,2	36,3	–5,0	–5,0	13,36	–11,9	–0,1
7	Männer	85,1	36,9	–4,2	–4,2	21,89	–10,8	+2,3
8	1	11,9	37,7	–2,1	–2,3	40,27	–5,4	+2,2
9	2	18,5	37,4	–2,9	–2,9	25,42	–12,6	+0,9
10	3	46,2	36,8	–4,2	–4,2	18,61	–12,9	+2,1
11	4	17,9	36,5	–4,9	–5,4	16,47	–12,4	+2,5
12	5	5,4	36,7	–5,9	–5,4	14,08	–11,1	+0,9
13	Frauen	14,9	36,4	–2,4	–2,9	17,50	–12,0	+3,2
14	1	7,9	37,4	–1,1	–0,8	33,04	–10,0	+0,3
15	2	15,5	36,8	–1,9	–1,9	23,50	–14,3	+4,5
16	3	37,3	36,8	–1,9	–2,1	16,85	–13,1	+3,3
17	4	22,2	35,9	–2,7	–4,5	12,79	–11,5	+1,8
18	5	17,2	35,6	–3,5	–4,3	12,02	–13,4	–2,1
B Bergbau und Gewinnung								
1	Insgesamt	1,0	40,8	–1,4	–0,2	(22,08)	–9,7	+3,6
2	1	2,0	39,3	–	+0,3	(49,12)	–12,8	–3,2
3	2	25,0	41,6	–0,5	–	(24,42)	–8,3	+3,0
4	3	53,8	40,7	–1,7	–	(18,90)	–11,8	+3,4
5	4	12,7	39,5	–3,4	–2,9	(24,42)	–5,7	+6,4
6	5	6,4	40,9	–1,2	–0,5	26,54	–4,4	+4,0
7	Männer	97,6	40,8	–1,7	–0,5	(22,10)	–9,6	+3,6
8	1	2,0	39,3	–	+0,3	(49,83)	–12,6	–2,9
9	2	24,5	41,7	–0,5	–	(24,49)	–8,2	+3,2
10	3	54,2	40,7	–1,9	–0,2	(18,90)	–11,7	+3,4
11	4	12,9	39,5	–3,4	–3,2	(24,58)	–5,8	+6,2
12	5	6,5	40,9	–1,2	–0,5	26,56	–4,4	+3,9
13	Frauen	2,4	39,6	–0,3	–	21,03	–13,8	+2,1
14	1	/	/	/	/	/	/	/
15	2	46,2	39,9	–	–0,3	22,87	–11,5	+0,4
16	3	41,0	39,3	–0,8	–0,3	(18,86)	–18,3	–0,2
17	4	/	/	/	/	/	/	/
18	5	/	/	/	/	/	/	/

*) Klassifikation der Wirtschaftszweige, Ausgabe 2008 (WZ 2008)

und Arbeitnehmer im Produzierenden Gewerbe und im Dienstleistungsbereich*)
Leistungsgruppen und Wirtschaftszweigen

beschäftigte

verdienst			Bruttomonatsverdienst						Sonder- zahlungen	Lfd. Nr.
ohne Sonderzahlungen			insgesamt			ohne Sonderzahlungen				
I. Quartal 2009	Veränderung I. Quartal 2009 gegenüber dem		I. Quartal 2009	Veränderung I. Quartal 2009 gegenüber dem		I. Quartal 2009	Veränderung I. Quartal 2009 gegenüber dem			
	Vorquartal	entsprechenden Vorjahresquartal		Vorquartal	entsprechenden Vorjahresquartal		Vorquartal	entsprechenden Vorjahresquartal		
EUR	%		EUR	%		EUR	%		EUR	
und Dienstleistungsbereich										
19,38	+0,8	+3,3	3 426	-12,2	+1,9	3 228	-0,8	+1,7	199	1
33,71	+0,6	+2,9	6 336	-8,6	+1,4	5 696	-0,2	+2,1	(639)	2
22,71	+0,4	+2,9	4 044	-12,8	+2,4	3 819	-0,5	+2,1	(225)	3
16,46	+0,2	+2,6	2 843	-14,3	+1,2	2 730	-1,6	+0,7	(113)	4
13,47	-0,4	+1,9	2 311	-14,0	-0,3	2 220	-3,0	-0,9	(90)	5
11,05	-0,1	+1,5	1 881	-12,1	-0,4	1 811	-2,6	-0,5	(70)	6
20,40	+0,8	+3,3	3 631	-11,7	+1,4	3 397	-1,2	+1,3	233	7
35,04	+0,7	+3,0	6 625	-8,3	+1,2	5 911	-0,2	+2,1	(714)	8
23,71	+0,4	+2,8	4 245	-12,1	+1,9	3 979	-0,8	+1,7	(266)	9
17,04	+0,2	+2,4	2 945	-14,0	+0,4	2 822	-2,2	-	(123)	10
14,03	-0,6	+1,9	2 431	-14,1	-0,5	2 326	-3,6	-1,3	(104)	11
11,51	+0,3	+1,9	1 974	-11,6	-0,1	1 893	-3,0	-0,6	(81)	12
16,83	+1,0	+3,6	2 915	-13,6	+3,7	2 803	+0,5	+3,2	(112)	13
28,31	+0,4	+2,8	5 149	-9,8	+3,3	4 817	+0	+2,7	(332)	14
20,40	+0,5	+3,3	3 577	-14,7	+3,8	3 446	+0,2	+3,2	(131)	15
15,11	+0,9	+3,1	2 605	-15,0	+3,5	2 515	+0,4	+2,7	(89)	16
11,88	+0,1	+2,1	1 980	-13,6	+0,6	1 928	-1,0	+0,6	(52)	17
10,21	-0,6	+0,5	1 716	-13,2	-1,1	1 667	-1,6	-0,2	(49)	18
Gewerbe										
19,80	+0,3	+2,4	3 402	-14,3	-1,6	3 171	-3,5	-1,6	(231)	1
34,52	+0,9	+3,2	6 468	-7,7	-0,2	5 650	-1,1	+1,0	(818)	2
23,64	-0	+1,9	4 078	-15,3	-1,7	3 829	-2,9	-1,1	(249)	3
17,52	-0,7	+1,6	2 940	-16,4	-1,9	2 801	-4,5	-2,4	(139)	4
15,00	-0,6	+1,8	2 499	-16,3	-3,2	2 369	-5,2	-3,8	(130)	5
12,72	-0,4	+0,2	2 109	-16,2	-5,1	2 008	-5,3	-4,8	(101)	6
20,36	+0,1	+2,3	3 513	-14,4	-1,9	3 267	-3,9	-1,9	(246)	7
35,04	+1,0	+3,4	6 596	-7,4	-0,1	5 740	-1,1	+1,0	(855)	8
23,85	-0,2	+1,6	4 126	-15,2	-2,2	3 871	-3,2	-1,5	(255)	9
17,73	-0,7	+1,5	2 975	-16,6	-2,2	2 834	-4,9	-2,8	(141)	10
15,58	-0,9	+1,7	2 608	-16,9	-3,3	2 468	-5,9	-4,0	(141)	11
13,32	-0,4	+0,5	2 248	-16,2	-4,4	2 127	-6,1	-4,8	(121)	12
16,56	+1,1	+3,5	2 768	-14,0	+0,1	2 620	-1,2	+0,5	(148)	13
29,97	-0,3	+2,2	5 369	-11,0	-0,5	4 869	-1,4	+1,3	(499)	14
22,21	+1,4	+4,5	3 753	-15,9	+2,5	3 547	-0,6	+2,5	(206)	15
16,04	+0,1	+2,7	2 691	-14,8	+1,0	2 561	-1,9	+0,4	(129)	16
12,29	+0,9	+2,1	1 992	-14,1	-2,8	1 915	-2,0	-2,5	(78)	17
11,59	-0,3	-0,1	1 858	-16,5	-6,4	1 792	-3,8	-4,5	(66)	18
von Steinen und Erden										
(19,83)	-1,9	+3,7	(3 909)	-11,1	+3,1	3 511	-3,5	+3,1	/	1
43,22	-3,1	-3,0	(8 378)	-12,9	-3,1	7 372	-3,2	-2,9	/	2
22,84	-9,0	+2,7	4 419	-8,8	+3,2	4 133	-9,4	+2,8	/	3
(17,34)	+2,1	+4,9	(3 340)	-13,4	+3,2	(3 064)	+0,2	+4,7	/	4
19,99	+1,7	+3,4	(4 187)	-9,0	+3,1	(3 428)	-1,7	+0,1	(759)	5
21,21	+0,7	+1,6	4 720	-5,5	+3,5	3 772	-0,5	+1,2	948	6
(19,82)	-2,0	+3,7	(3 916)	-11,1	+3,1	3 512	-3,6	+3,2	/	7
43,68	-2,7	-2,6	(8 501)	-12,7	-2,9	7 453	-2,9	-2,5	/	8
22,86	-9,4	+2,7	(4 441)	-8,6	+3,4	4 146	-9,8	+2,9	/	9
(17,33)	+2,1	+5,0	(3 342)	-13,3	+3,3	(3 066)	+0,3	+4,8	/	10
20,10	+1,6	+3,3	(4 213)	-9,1	+2,8	(3 446)	-2,0	-0	(767)	11
21,22	+0,6	+1,6	4 724	-5,5	+3,4	3 774	-0,6	+1,1	950	12
19,98	-1,6	+2,0	3 621	-13,9	+2,1	3 441	-1,7	+2,0	/	13
/	/	/	/	/	/	/	/	/	/	14
22,27	-2,1	+0,9	3 966	-11,3	+0,2	3 861	-1,9	+0,6	(105)	15
(17,38)	-3,9	-0,2	(3 222)	-18,8	-0,3	2 971	-4,5	-0,3	/	16
/	/	/	/	/	/	/	/	/	/	17
/	/	/	/	/	/	/	/	/	/	18

**Noch: 5. Durchschnittliche Verdienste und Arbeitszeiten der Arbeitnehmerinnen
im I. Quartal 2009 nach Geschlecht,**

Noch: 5.1 Vollzeit

Lfd. Nr.	Geschlecht —— Leistungs- gruppe	Anteil der Arbeitnehmer/-innen an übergeordneter Zusammenfassung	Bezahlte Wochenarbeitszeit			Bruttostunden		
			insgesamt					
			I. Quartal 2009	Veränderung I. Quartal 2009 gegenüber dem		I. Quartal 2009	Veränderung I. Quartal 2009 gegenüber dem	
				Vorquartal	entsprechenden Vorjahresquartal		Vorquartal	entsprechenden Vorjahresquartal
		%	Stunden	%		EUR	%	
noch: B Bergbau und Gewinnung								
B05 Kohlen								
1	Insgesamt	0,8	41,2	−1,0	+0,2	(22,45)	−8,7	+4,4
2	1	1,2	39,7	+0,3	—	/	/	/
3	2	26,5	41,9	−0,2	+0,2	(24,59)	−7,0	+4,1
4	3	54,6	41,1	−1,2	+0,5	(19,12)	−11,6	+4,1
5	4	11,0	40,4	−0,5	—	(26,78)	−5,9	+5,0
6	5	6,7	41,2	−0,7	—	27,53	−4,2	+3,6
7	Männer	97,8	41,2	−1,0	+0,2	(22,47)	−8,7	+4,4
8	1	1,1	39,7	+0,3	—	/	/	/
9	2	26,0	42,0	−0,2	+0,2	(24,65)	−7,0	+4,1
10	3	54,9	41,1	−1,2	+0,5	(19,11)	−11,6	+4,0
11	4	11,2	40,5	−0,5	+0,2	(26,89)	−5,8	+5,0
12	5	6,9	41,2	−0,7	—	27,53	−4,2	+3,6
13	Frauen	2,2	39,8	—	—	21,60	−9,8	+4,5
14	1	/	/	/	/	/	/	/
15	2	51,1	40,1	—	—	23,00	−7,8	+3,3
16	3	40,5	39,5	−0,5	—	(19,22)	−13,9	+4,0
17	4	5,7	38,9	+1,8	+2,4	(16,70)	−13,2	+8,9
18	5
B06 Gewinnung von								
1	Insgesamt
2	1
3	2	—	—	—	—	—	—	—
4	3
5	4
6	5	—	—	—	—	—	—	—
7	Männer
8	1
9	2	—	—	—	—	—	—	—
10	3
11	4	—	—	—	—	—	—	—
12	5	—	—	—	—	—	—	—
13	Frauen
14	1
15	2	—	—	—	—	—	—	—
16	3
17	4
18	5	—	—	—	—	—	—	—
B07 Erz								
1	Insgesamt	—	—	—	—	—	—	—
2	1	—	—	—	—	—	—	—
3	2	—	—	—	—	—	—	—
4	3	—	—	—	—	—	—	—
5	4	—	—	—	—	—	—	—
6	5	—	—	—	—	—	—	—
7	Männer	—	—	—	—	—	—	—
8	1	—	—	—	—	—	—	—
9	2	—	—	—	—	—	—	—
10	3	—	—	—	—	—	—	—
11	4	—	—	—	—	—	—	—
12	5	—	—	—	—	—	—	—
13	Frauen	—	—	—	—	—	—	—
14	1	—	—	—	—	—	—	—
15	2	—	—	—	—	—	—	—
16	3	—	—	—	—	—	—	—
17	4	—	—	—	—	—	—	—
18	5	—	—	—	—	—	—	—

Anmerkung Seite 52

und Arbeitnehmer im Produzierenden Gewerbe und im Dienstleistungsbereich*)
Leistungsgruppen und Wirtschaftszweigen

beschäftigte

verdienst			Bruttomonatsverdienst						Sonder- zahlungen	Lfd. Nr.
ohne Sonderzahlungen			insgesamt			ohne Sonderzahlungen				
I. Quartal 2009	Veränderung I. Quartal 2009 gegenüber dem		I. Quartal 2009	Veränderung I. Quartal 2009 gegenüber dem		I. Quartal 2009	Veränderung I. Quartal 2009 gegenüber dem			
	Vorquartal	entsprechenden Vorjahresquartal		Vorquartal	entsprechenden Vorjahresquartal		Vorquartal	entsprechenden Vorjahresquartal		
EUR	%		EUR	%		EUR	%		EUR	
von Steinen und Erden										
bergbau										
(19,95)	-1,8	+4,5	(4 021)	-9,5	+4,8	(3 572)	-2,6	+4,8	/	1
50,09	+1,4	+4,0	/	/	/	8 648	+1,6	+4,1	/	2
22,92	-8,9	+3,8	(4 478)	-7,3	+4,3	4 174	-9,2	+4,0	/	3
(17,39)	+2,5	+5,7	(3 411)	-12,7	+4,6	(3 102)	+1,2	+6,2	/	4
(21,18)	+0,2	+2,1	(4 706)	-6,4	+5,0	(3 722)	-0,2	+2,2	(985)	5
21,80	+0,3	+1,3	4 930	-4,9	+3,7	3 904	-0,4	+1,3	1 026	6
(19,94)	-1,9	+4,5	(4 027)	-9,5	+4,8	(3 574)	-2,7	+4,9	/	7
50,66	+1,7	+4,3	/	/	/	8 747	+2,0	+4,4	/	8
22,94	-9,3	+3,8	(4 499)	-7,3	+4,4	4 186	-9,6	+4,0	/	9
(17,39)	+2,5	+5,7	(3 412)	-12,7	+4,6	(3 104)	+1,2	+6,2	/	10
21,26	+0,3	+2,2	(4 728)	-6,3	+5,1	(3 737)	-0,2	+2,2	(991)	11
21,80	+0,3	+1,3	4 931	-4,9	+3,7	3 904	-0,5	+1,3	1 026	12
20,31	+0,9	+4,5	3 733	-9,9	+4,6	3 510	+0,8	+4,6	/	13
/	/	/	/	/	/	/	/	/	/	14
22,35	+1,3	+4,2	4 006	-7,7	+3,2	3 893	+1,4	+4,1	(113)	15
(17,36)	+0,1	+3,3	(3 300)	-14,2	+4,0	2 981	-0,3	+3,3	/	16
(14,15)	+1,4	+7,7	(2 824)	-11,7	+11,4	(2 394)	+3,2	+10,2	(431)	17
.	18
Erdöl und Erdgas										
.	1
.	2
-	-	-	-	-	-	-	-	-	-	3
.	4
.	5
-	-	-	-	-	-	-	-	-	-	6
.	7
.	8
-	-	-	-	-	-	-	-	-	-	9
.	10
-	-	-	-	-	-	-	-	-	-	11
-	-	-	-	-	-	-	-	-	-	12
.	13
.	14
-	-	-	-	-	-	-	-	-	-	15
.	16
.	17
-	-	-	-	-	-	-	-	-	-	18
bergbau										
-	-	-	-	-	-	-	-	-	-	1
-	-	-	-	-	-	-	-	-	-	2
-	-	-	-	-	-	-	-	-	-	3
-	-	-	-	-	-	-	-	-	-	4
-	-	-	-	-	-	-	-	-	-	5
-	-	-	-	-	-	-	-	-	-	6
-	-	-	-	-	-	-	-	-	-	7
-	-	-	-	-	-	-	-	-	-	8
-	-	-	-	-	-	-	-	-	-	9
-	-	-	-	-	-	-	-	-	-	10
-	-	-	-	-	-	-	-	-	-	11
-	-	-	-	-	-	-	-	-	-	12
-	-	-	-	-	-	-	-	-	-	13
-	-	-	-	-	-	-	-	-	-	14
-	-	-	-	-	-	-	-	-	-	15
-	-	-	-	-	-	-	-	-	-	16
-	-	-	-	-	-	-	-	-	-	17
-	-	-	-	-	-	-	-	-	-	18

**Noch: 5. Durchschnittliche Verdienste und Arbeitszeiten der Arbeitnehmerinnen
im I. Quartal 2009 nach Geschlecht,**

Noch: 5.1 Vollzeit

Lfd. Nr.	Geschlecht —— Leistungs- gruppe	Anteil der Arbeitnehmer/-innen an übergeordneter Zusammenfassung	Bezahlte Wochenarbeitszeit			Bruttostunden		
			insgesamt					
			I. Quartal 2009	Veränderung I. Quartal 2009 gegenüber dem		I. Quartal 2009	Veränderung I. Quartal 2009 gegenüber dem	
				Vorquartal	entsprechenden Vorjahresquartal		Vorquartal	entsprechenden Vorjahresquartal
		%	Stunden	%		EUR	%	
			noch: B Bergbau und Gewinnung					
			B08 Gewinnung von Steinen und Erden,					
1	Insgesamt	0,1	37,2	-7,9	-7,0	19,23	-19,2	-4,4
2	1	7,9	38,9	-0,5	+0,3	(36,74)	-28,8	-14,6
3	2	15,2	38,1	-3,5	-2,1	21,96	-23,7	-11,0
4	3	45,7	37,0	-8,0	-6,8	17,41	-15,8	-3,0
5	4	26,8	(36,3)	-12,5	-12,9	16,13	-15,5	+1,3
6	5	4,4	37,5	-6,9	-7,2	(13,72)	-19,0	+2,2
7	Männer	95,8	37,1	-8,2	-7,5	19,27	-18,7	-4,1
8	1	8,0	38,9	-0,8	-	(37,12)	-28,5	-14,2
9	2	14,6	38,1	-3,8	-1,8	21,96	-23,5	-10,8
10	3	45,8	36,9	-8,4	-7,1	17,42	-14,5	-2,1
11	4	27,2	(36,2)	-13,0	-13,2	16,26	-15,2	+1,4
12	5	4,5	37,5	-7,6	-7,4	(13,71)	-18,7	+1,9
13	Frauen	4,2	39,2	-1,0	-0,8	18,21	-27,0	-10,3
14	1	/	/	/	/	/	/	/
15	2	29,2	38,6	-1,0	-2,3	21,98	-25,0	-11,9
16	3	43,6	38,7	-2,0	-1,3	17,27	-29,0	-11,5
17	4	/	/	/	/	/	/	/
18	5
			B09 Erbringung von Dienstleistungen für den Bergbau					
1	Insgesamt
2	1
3	2	-	-	-	-	-	-	-
4	3
5	4	-	-	-	-	-	-	-
6	5	-	-	-	-	-	-	-
7	Männer
8	1
9	2	-	-	-	-	-	-	-
10	3
11	4	-	-	-	-	-	-	-
12	5	-	-	-	-	-	-	-
13	Frauen	-	-	-	-	-	-	-
14	1	-	-	-	-	-	-	-
15	2	-	-	-	-	-	-	-
16	3	-	-	-	-	-	-	-
17	4	-	-	-	-	-	-	-
18	5	-	-	-	-	-	-	-
			C Verarbeitendes					
1	Insgesamt	30,0	36,5	-3,9	-4,5	21,45	-11,2	+2,2
2	1	12,2	37,5	-2,1	-2,3	39,99	-5,0	+2,3
3	2	17,8	36,8	-2,9	-3,4	25,21	-13,8	+0,1
4	3	42,2	36,4	-4,0	-4,7	18,63	-13,4	+2,1
5	4	19,5	36,0	-5,0	-6,3	15,60	-12,9	+2,0
6	5	8,3	36,0	-5,3	-5,5	13,01	-12,7	-0,8
7	Männer	83,1	36,5	-4,2	-4,9	22,30	-11,0	+2,1
8	1	13,1	37,6	-2,1	-2,3	40,70	-4,6	+2,3
9	2	18,5	36,8	-3,2	-3,7	25,48	-13,6	-0,4
10	3	43,6	36,3	-4,5	-5,2	18,97	-13,4	+2,2
11	4	18,7	36,0	-5,5	-7,0	16,34	-13,3	+2,1
12	5	6,2	36,3	-6,4	-6,2	13,59	-12,2	+0,1
13	Frauen	16,9	36,2	-2,7	-3,5	17,20	-11,9	+3,0
14	1	7,6	37,2	-1,1	-1,1	33,94	-8,7	+3,3
15	2	14,2	36,3	-2,4	-2,7	23,46	-14,9	+3,9
16	3	35,7	36,6	-2,1	-2,4	16,64	-13,0	+2,9
17	4	23,4	35,8	-3,0	-4,8	12,69	-11,3	+1,8
18	5	19,0	35,5	-3,5	-4,6	12,06	-13,7	-2,3

Anmerkung Seite 52

und Arbeitnehmer im Produzierenden Gewerbe und im Dienstleistungsbereich*)
Leistungsgruppen und Wirtschaftszweigen

beschäftigte

verdienst			Bruttomonatsverdienst						Sonder- zahlungen	Lfd. Nr.	
ohne Sonderzahlungen			insgesamt			ohne Sonderzahlungen					
I. Quartal 2009	Veränderung I. Quartal 2009 gegenüber dem		I. Quartal 2009	Veränderung I. Quartal 2009 gegenüber dem		I. Quartal 2009	Veränderung I. Quartal 2009 gegenüber dem				
	Vorquartal	entsprechenden Vorjahresquartal		Vorquartal	entsprechenden Vorjahresquartal		Vorquartal	entsprechenden Vorjahresquartal			
EUR	%		EUR	%		EUR	%		EUR		
von Steinen und Erden											
sonstiger Bergbau											
18,95	-3,9	-2,7	3 104	-25,7	-11,3	3 060	-11,6	-9,7	(44)	1	
(35,88)	-10,6	-11,5	(6 208)	-29,2	-14,5	(6 063)	-11,1	-11,4	(144)	2	
21,65	-11,1	-10,6	3 636	-26,5	-12,7	3 584	-14,3	-12,4	(52)	3	
17,27	-1,3	-0,9	2 799	-22,5	-9,5	2 775	-9,2	-7,7	(24)	4	
15,83	+0,6	+2,4	2 547	-26,1	-11,7	2 500	-11,9	-10,7	(47)	5	
(13,57)	-1,2	+3,5	2 235	-24,7	-5,1	(2 211)	-8,2	-4,0	/	6	
18,99	-3,5	-2,5	3 105	-25,5	-11,3	3 060	-11,5	-9,8	(45)	7	
(36,23)	-10,2	-10,9	(6 274)	-29,0	-14,2	(6 124)	-10,7	-10,8	(150)	8	
21,65	-10,6	-10,4	3 632	-26,5	-12,5	3 580	-14,1	-12,1	(52)	9	
17,27	-0,5	-0,5	2 795	-21,6	-9,0	2 770	-8,8	-7,5	(25)	10	
15,95	+0,8	+2,6	2 557	-26,2	-12,1	2 508	-12,2	-11,0	(48)	11	
(13,56)	-1,3	+3,3	2 233	-24,8	-5,7	(2 209)	-8,8	-4,5	/	12	
18,11	-11,1	-8,0	3 098	-27,8	-11,0	3 081	-12,0	-8,7	/	13	
/	/	/	/	/	/	/	/	/	/	14	
21,67	-14,6	-12,4	3 686	-25,9	-13,9	3 634	-15,5	-14,4	/	15	
17,26	-10,7	-6,2	2 902	-30,5	-12,7	2 901	-12,5	-7,4	/	16	
/	/	/	/	/	/	/	/	/	/	17	
.	18	
und für die Gewinnung von Steinen und Erden											
.	1	
.	2	
-	-	-	-	-	-	-	-	-	-	3	
.	4	
-	-	-	-	-	-	-	-	-	-	5	
-	-	-	-	-	-	-	-	-	-	6	
.	7	
.	8	
-	-	-	-	-	-	-	-	-	-	9	
.	10	
-	-	-	-	-	-	-	-	-	-	11	
-	-	-	-	-	-	-	-	-	-	12	
-	-	-	-	-	-	-	-	-	-	13	
-	-	-	-	-	-	-	-	-	-	14	
-	-	-	-	-	-	-	-	-	-	15	
-	-	-	-	-	-	-	-	-	-	16	
-	-	-	-	-	-	-	-	-	-	17	
-	-	-	-	-	-	-	-	-	-	18	
Gewerbe											
19,96	-	+2,1	3 398	-14,7	-2,5	3 164	-3,9	-2,5	(235)	1	
34,64	+1,1	+3,2	6 524	-6,9	+0,1	5 651	-0,9	+1,0	(873)	2	
23,72	-0,4	+0,9	4 026	-16,4	-3,5	3 788	-3,5	-2,6	(238)	3	
17,76	-1,1	+1,4	2 943	-17,1	-2,7	2 805	-5,2	-3,4	(138)	4	
14,90	-0,8	+1,5	2 439	-17,2	-4,5	2 330	-5,7	-4,9	(109)	5	
12,51	-0,8	-0,2	2 037	-17,3	-6,2	1 958	-6,0	-5,7	(79)	6	
20,70	-0,1	+2,1	3 539	-14,8	-2,8	3 285	-4,4	-2,9	(253)	7	
35,12	+1,2	+3,2	6 646	-6,6	-0,1	5 736	-0,9	+0,8	(910)	8	
23,96	-0,6	+0,5	4 076	-16,4	-4,2	3 833	-3,8	-3,2	(244)	9	
18,07	-1,1	+1,3	2 993	-17,3	-3,0	2 852	-5,5	-3,8	(141)	10	
15,58	-1,2	+1,4	2 558	-18,0	-4,8	2 439	-6,6	-5,5	(118)	11	
13,04	-0,9	-0,2	2 146	-17,7	-5,8	2 058	-7,1	-6,2	(88)	12	
16,29	+1,1	+3,3	2 706	-14,1	-0,4	2 562	-1,6	-0,2	(144)	13	
30,51	+0,4	+3,8	5 491	-9,6	+2,3	4 937	-0,6	+3,0	(554)	14	
22,19	+0,9	+4,0	3 705	-16,9	+1,1	3 504	-1,4	+1,3	(201)	15	
15,87	-0,1	+2,3	2 644	-14,8	+0,3	2 521	-2,4	-0,4	(123)	16	
12,22	+0,8	+2,2	1 971	-14,0	-3,1	1 899	-2,2	-2,8	(73)	17	
11,64	-0,4	-0,2	1 861	-16,8	-6,7	1 797	-4,0	-4,6	(64)	18	

**Noch: 5. Durchschnittliche Verdienste und Arbeitszeiten der Arbeitnehmerinnen
im I. Quartal 2009 nach Geschlecht,**

Noch: 5.1 Vollzeit

Lfd. Nr.	Geschlecht —— Leistungs- gruppe	Anteil der Arbeitnehmer/-innen an übergeordneter Zusammenfassung	Bezahlte Wochenarbeitszeit			Bruttostunden		
						insgesamt		
			I. Quartal 2009	Veränderung I. Quartal 2009 gegenüber dem		I. Quartal 2009	Veränderung I. Quartal 2009 gegenüber dem	
				Vorquartal	entsprechenden Vorjahresquartal		Vorquartal	entsprechenden Vorjahresquartal
		%	Stunden	%		EUR	%	
			noch: C Verarbeitendes					
			C10 Herstellung von Nahrungs-					
1	Insgesamt	2,1	39,5	-0,5	+0,3	15,18	-8,8	+3,2
2	1	6,3	39,0	-0,3	-0,3	37,32	-3,5	+6,4
3	2	10,0	39,8	-	-0,3	21,31	-11,5	+1,9
4	3	40,8	40,1	-0,2	+1,0	14,23	-10,1	+1,7
5	4	26,3	38,7	-0,5	-0,3	11,89	-8,7	+2,8
6	5	16,6	39,7	-0,8	+0,8	10,66	-9,3	+3,2
7	Männer	61,5	40,5	-0,5	+0,7	17,01	-9,3	+3,0
8	1	8,1	39,0	-0,5	-0,3	39,09	-3,2	+7,7
9	2	12,4	40,3	-	-0,2	21,80	-11,8	+2,0
10	3	43,9	40,9	-0,2	+1,2	15,27	-10,5	+1,1
11	4	21,9	40,1	-1,0	+0,3	13,54	-10,3	+3,0
12	5	13,7	40,8	-1,2	+1,0	11,23	-5,8	+4,7
13	Frauen	38,5	38,1	-0,3	-0,3	12,06	-8,5	+2,8
14	1	3,4	38,8	-	+0,3	(30,47)	-3,5	+2,5
15	2	6,2	38,4	-	-	19,66	-10,5	+1,8
16	3	35,7	38,4	-0,8	-0,3	12,04	-8,9	+2,2
17	4	33,4	37,1	-0,5	-1,3	10,03	-7,8	+1,6
18	5	21,4	38,6	-0,3	+0,5	10,05	-13,1	+1,4
			C11 Getränke					
1	Insgesamt	0,2	37,0	-0,3	-1,1	21,50	-15,5	+7,9
2	1	6,3	37,4	-1,3	-1,8	(33,97)	-9,4	-17,9
3	2	18,0	37,3	-0,3	-0,5	(26,65)	-15,2	-1,0
4	3	35,4	37,0	-0,5	-0,8	22,21	-13,8	+11,8
5	4	37,1	36,8	-	-1,6	16,06	-21,6	+5,5
6	5	3,3	37,2	+0,3	-2,6	(22,31)	+16,1	+53,3
7	Männer	87,8	37,0	-0,3	-1,1	21,72	-15,5	+8,2
8	1	7,1	37,4	-1,3	-1,8	(33,75)	-10,3	-18,4
9	2	18,2	37,3	-0,3	-0,5	(26,65)	-16,4	-1,4
10	3	32,8	37,0	-0,5	-0,8	(22,80)	-12,7	+13,2
11	4	39,0	36,8	-	-1,6	16,13	-21,8	+5,2
12	5	3,0	37,2	-	-3,6	(23,31)	+24,3	+64,7
13	Frauen	12,2	36,9	-0,5	-1,3	(19,94)	-14,5	+6,1
14	1
15	2	17,0	36,9	-0,5	-1,1	/	/	/
16	3	53,4	37,0	-0,5	-1,3	19,63	-18,4	+5,3
17	4	23,4	36,7	-0,8	-2,1	(15,17)	-18,9	+10,6
18	5	5,5	36,9	+0,3	+0,3	18,46	-10,4	+14,5
			C12 Tabak					
1	Insgesamt	0	37,8	-1,0	-0,3	21,34	+5,6	+2,3
2	1	15,5	38,1	+0,3	-	49,84	+30,0	+11,8
3	2	23,8	38,3	-	-	24,34	+0,5	+0,1
4	3	13,6	37,3	-1,3	-0,3	17,25	-1,3	+2,4
5	4	14,7	37,3	-2,1	-1,6	12,15	-8,6	+0,1
6	5	32,3	37,8	-1,6	+0,3	11,15	-11,0	-0,2
7	Männer	52,4	38,0	-0,8	-0,3	27,43	+9,2	+5,5
8	1	24,8	38,1	-	-	51,45	+29,5	+14,2
9	2	35,8	38,4	-0,3	-	24,50	-2,8	+0,7
10	3	19,5	37,6	-1,3	-	17,54	-2,9	+2,4
11	4	15,1	38,0	-1,8	-0,5	12,47	-9,8	+2,2
12	5
13	Frauen	47,6	37,6	-1,3	-0,3	14,55	-0,8	-1,4
14	1	/	/	/	/	/	/	/
15	2	10,7	38,0	+0,5	-0,3	23,75	+15,3	-2,1
16	3	/	/	/	/	/	/	/
17	4	14,3	36,6	-1,9	-2,1	11,75	-6,6	-2,5
18	5	62,6	37,9	-1,3	+0,3	11,09	-11,2	-

Anmerkung Seite 52

und Arbeitnehmer im Produzierenden Gewerbe und im Dienstleistungsbereich*)
Leistungsgruppen und Wirtschaftszweigen

beschäftigte

verdienst			Bruttomonatsverdienst						Sonder- zahlungen	Lfd. Nr.
ohne Sonderzahlungen			insgesamt			ohne Sonderzahlungen				
I. Quartal 2009	Veränderung I. Quartal 2009 gegenüber dem		I. Quartal 2009	Veränderung I. Quartal 2009 gegenüber dem		I. Quartal 2009	Veränderung I. Quartal 2009 gegenüber dem			
	Vorquartal	entsprechenden Vorjahresquartal		Vorquartal	entsprechenden Vorjahresquartal		Vorquartal	entsprechenden Vorjahresquartal		
EUR	%		EUR	%		EUR	%		EUR	
Gewerbe										
und Futtermitteln										
14,61	+1,0	+3,2	2 607	-9,2	+3,5	2 510	+0,6	+3,5	(97)	1
32,26	+2,5	+4,7	6 323	-3,8	+6,2	5 466	+2,2	+4,6	(857)	2
20,35	-0,2	+2,6	3 689	-11,5	+1,7	3 524	-0,2	+2,5	(165)	3
13,99	+0,4	+1,9	2 477	-10,4	+2,6	2 436	+0,1	+2,7	(41)	4
11,73	+1,9	+3,0	1 997	-9,1	+2,4	1 971	+1,4	+2,6	(27)	5
10,55	+0,4	+3,6	1 839	-9,9	+3,9	1 819	-0,3	+4,4	(20)	6
16,32	+0,9	+3,0	2 991	-9,8	+3,7	2 871	+0,4	+3,8	(120)	7
34,03	+3,4	+6,0	6 631	-3,6	+7,4	5 773	+3,0	+5,8	(858)	8
20,84	-0,2	+3,0	3 816	-11,7	+1,8	3 647	-0,2	+2,7	(169)	9
15,02	+0,7	+1,3	2 714	-10,8	+2,5	2 668	+0,5	+2,7	(45)	10
13,34	+1,7	+3,2	2 359	-11,2	+3,4	2 324	+0,7	+3,5	(35)	11
11,16	+1,4	+5,1	1 990	-6,9	+5,7	1 977	+0,2	+6,1	(13)	12
11,69	+0,5	+2,8	1 994	-8,8	+2,5	1 933	+0,2	+2,4	/	13
(25,40)	-0,1	+0,8	(5 140)	-3,3	+2,8	(4 285)	+0	+1,1	/	14
18,73	-0,1	+1,7	(3 283)	-10,4	+1,9	3 128	-0	+1,9	(155)	15
11,85	-0,4	+2,2	2 012	-9,3	+2,0	1 980	-1,0	+2,1	(32)	16
9,92	+0,6	+2,1	1 618	-8,2	+0,3	1 600	+0,1	+0,8	/	17
9,89	-0,9	+2,0	1 685	-13,4	+2,0	1 658	-1,1	+2,5	(27)	18
herstellung										
19,84	-0,8	+3,0	3 456	-15,7	+6,7	3 189	-1,1	+1,8	(267)	1
(31,21)	+3,4	-5,2	(5 528)	-10,3	-19,3	(5 079)	+2,3	-6,9	/	2
(24,65)	+1,6	-5,0	(4 315)	-15,4	-1,6	(3 991)	+1,3	-5,5	(323)	3
19,92	-0,4	+1,4	(3 567)	-14,3	+10,7	3 199	-1,0	+0,4	(368)	4
15,85	-3,6	+5,0	2 569	-21,6	+4,0	2 537	-3,6	+3,6	(32)	5
(15,01)	-2,0	+4,2	(3 602)	+16,3	+49,0	(2 422)	-1,9	+1,2	(1 179)	6
20,06	-1,0	+3,5	3 493	-15,8	+7,0	3 227	-1,3	+2,4	(266)	7
(31,13)	+2,9	-5,5	(5 491)	-11,3	-19,9	(5 065)	+1,8	-7,2	/	8
(25,04)	+1,8	-3,9	(4 320)	-16,7	-1,9	(4 060)	+1,5	-4,3	(260)	9
20,18	-0,7	+1,3	(3 661)	-13,2	+12,1	3 241	-1,2	+0,3	(420)	10
15,97	-3,7	+5,1	2 582	-21,8	+3,8	2 556	-3,7	+3,7	(26)	11
(14,81)	-1,9	+5,7	(3 769)	+24,4	+58,8	(2 394)	-1,8	+1,8	(1 375)	12
18,22	+0,8	-1,2	(3 195)	-15,0	+4,5	2 920	+0,1	-2,7	(275)	13
(21,62)	+0,4	-13,9	/	/	/	(3 465)	-0,1	-14,9	/	14
18,78	+1,1	+1,8	3 153	-19,0	+3,9	3 016	+0,5	+0,4	(137)	15
(14,47)	-1,0	+5,9	(2 416)	-19,8	+8,1	(2 304)	-2,0	+3,5	(112)	16
15,78	-1,1	-1,1	2 960	-10,1	+14,7	2 530	-0,9	-0,9	(430)	17
verarbeitung										
18,38	-1,8	-0,4	3 507	+4,5	+2,0	3 021	-2,8	-0,6	486	1
34,85	-3,2	+0,7	8 243	+30,1	+11,8	5 763	-3,2	+0,7	2 480	2
22,57	-0,6	+0,7	4 053	+0,5	+0,2	3 758	-0,6	+0,7	295	3
16,15	-0,5	+5,7	2 794	-2,5	+2,1	2 616	-1,8	+5,3	178	4
11,91	-1,1	+1,8	1 970	-10,4	-1,4	1 932	-3,0	+0,4	38	5
11,13	-1,2	+0,3	1 832	-12,5	-	1 829	-2,7	+0,4	3	6
23,05	-1,8	+0,4	4 534	+8,4	+5,4	3 811	-2,6	+0,3	723	7
35,92	-4,0	+0,9	8 513	+29,6	+14,2	5 944	-3,9	+1,0	2 569	8
23,52	-0,5	+0,9	4 089	-2,9	+0,9	3 926	-0,6	+1,0	163	9
16,76	-0,4	+4,8	2 863	-4,2	+2,2	2 736	-1,8	+4,5	127	10
12,36	-1,4	+1,8	2 058	-11,5	+1,6	2 040	-3,2	+1,1	18	11
13,17	-1,2	+0,8	2 376	-2,1	-1,6	2 151	-2,4	+0,5	225	12
/	/	/	/	/	/	/	/	/	/	13
19,01	-1,4	+3,1	3 918	+15,8	-2,3	3 136	-1,0	+2,9	782	14
/	/	/	/	/	/	/	/	/	/	15
11,37	-0,1	+2,8	1 867	-8,5	-4,6	1 806	-2,1	+0,6	61	16
11,07	-1,3	-	1 824	-12,6	+0,2	1 822	-2,7	+0,3	3	17

**Noch: 5. Durchschnittliche Verdienste und Arbeitszeiten der Arbeitnehmerinnen
im I. Quartal 2009 nach Geschlecht,**

Noch: 5.1 Vollzeit

Lfd. Nr.	Geschlecht —— Leistungs- gruppe	Anteil der Arbeitnehmer/-innen an übergeordneter Zusammenfassung	Bezahlte Wochenarbeitszeit			Bruttostunden		
			I. Quartal 2009	Veränderung I. Quartal 2009 gegenüber dem		I. Quartal 2009	Veränderung I. Quartal 2009 gegenüber dem	
				Vorquartal	entsprechenden Vorjahresquartal		Vorquartal	entsprechenden Vorjahresquartal
noch: C Verarbeitendes								
C13 Herstellung								
1	Insgesamt	0,4	36,5	-4,9	-4,7	17,43	-16,0	+3,7
2	1	8,4	37,6	-2,6	-1,3	(36,76)	-2,5	+5,9
3	2	17,2	36,7	-4,2	-3,9	21,23	-22,0	-0,7
4	3	39,8	36,6	-5,2	-4,4	15,22	-17,4	+1,7
5	4	25,5	35,6	-6,6	-7,5	14,05	-16,3	+5,0
6	5	9,1	37,7	-2,1	-1,6	(10,88)	-16,2	+1,2
7	Männer	75,6	36,3	-6,0	-5,7	18,33	-15,8	+4,4
8	1	10,0	37,6	-2,8	-1,3	(37,34)	-2,3	+5,9
9	2	18,0	36,8	-4,7	-3,7	21,34	-23,7	-2,2
10	3	40,7	36,4	-5,9	-5,2	15,23	-17,9	+1,5
11	4	26,0	35,4	-7,6	-9,0	14,61	-15,0	+5,3
12	5	5,3	36,8	-4,2	-3,4	12,51	-14,5	+8,9
13	Frauen	24,4	37,1	-2,1	-1,9	(14,68)	-16,0	+1,9
14	1	3,6	37,1	-1,1	-0,5	31,71	-1,4	+7,2
15	2	14,4	36,4	-2,2	-4,5	20,83	-15,2	+4,4
16	3	37,1	37,2	-2,9	-1,3	15,15	-15,6	+2,4
17	4	24,0	36,2	-2,7	-3,5	12,21	-20,5	+3,4
18	5	20,8	38,3	-0,8	-0,3	(9,64)	-16,5	-5,1
C14 Herstellung								
1	Insgesamt	0,2	36,5	-1,1	-0,8	19,32	-3,0	+7,6
2	1	7,9	36,3	-0,3	+0,6	(44,90)	+3,6	+8,2
3	2	21,9	37,2	—	—	(25,15)	-4,7	+4,7
4	3	36,5	36,5	-2,4	-2,1	(16,86)	-7,2	+1,2
5	4	22,2	37,4	-0,3	+0,5	12,99	-2,8	+11,8
6	5	11,5	33,5	-0,9	-4,0	10,19	-1,7	+3,8
7	Männer	36,2	37,2	-0,5	-0,5	25,76	-1,2	+4,7
8	1	13,7	36,3	-0,3	+1,4	(52,22)	+7,6	+9,4
9	2	31,1	37,9	+0,3	-0,5	30,55	+0,0	+7,1
10	3	32,5	37,7	-1,0	+0,3	(19,35)	-7,5	-2,0
11	4	13,8	37,7	-0,8	+1,6	12,71	-14,9	+2,8
12	5	/	/	/	/	/	/	/
13	Frauen	63,8	36,1	-1,4	-1,1	(15,56)	-4,7	+9,9
14	1	4,6	36,4	—	-0,8	(32,50)	-4,6	+5,7
15	2	16,7	36,6	-0,3	+1,1	19,23	-12,2	+5,4
16	3	38,8	36,0	-2,7	-3,2	(15,63)	-6,7	+3,6
17	4	26,9	37,3	—	—	(13,07)	+1,3	+14,4
18	5	13,0	33,4	-1,2	-3,2	9,47	-1,1	+3,0
C15 Herstellung von Leder,								
1	Insgesamt	0	35,4	-4,8	-8,5	15,69	-8,3	+1,6
2	1	/	/	/	/	/	/	/
3	2	12,8	37,9	-2,3	-4,3	(20,05)	-13,3	+4,4
4	3	41,1	37,2	-2,4	-4,4	15,33	-8,0	-0,7
5	4	19,7	34,1	-6,6	-12,1	12,44	-6,3	+1,5
6	5	22,2	31,4	-9,8	-17,4	11,97	-11,3	-3,5
7	Männer	61,2	34,6	-6,0	-11,5	16,91	-9,7	+1,3
8	1	5,8	38,5	-1,5	-2,0	(35,12)	-11,7	-9,8
9	2	14,0	37,9	-2,8	-5,5	(20,63)	-13,4	+7,4
10	3	33,8	36,1	-4,7	-7,4	17,12	-7,8	+0,5
11	4	22,2	33,7	-7,7	-13,1	12,72	-10,9	+0,8
12	5	24,2	30,3	-10,6	-21,7	12,57	-12,9	-5,9
13	Frauen	38,8	36,8	-2,4	-3,9	13,89	-5,9	+2,7
14	1	/	/	/	/	/	/	/
15	2	/	/	/	/	/	/	/
16	3	52,7	38,3	-0,3	-1,0	13,63	-7,9	+0,1
17	4	15,7	34,9	-4,6	-10,1	11,84	+1,6	+2,2
18	5	19,0	33,6	-8,2	-9,4	10,89	-7,2	-1,3

Anmerkung Seite 52

und Arbeitnehmer im Produzierenden Gewerbe und im Dienstleistungsbereich*)
Leistungsgruppen und Wirtschaftszweigen

beschäftigte

verdienst			Bruttomonatsverdienst						Sonder- zahlungen	Lfd. Nr.	
ohne Sonderzahlungen			insgesamt			ohne Sonderzahlungen					
I. Quartal 2009	Veränderung I. Quartal 2009 gegenüber dem		I. Quartal 2009	Veränderung I. Quartal 2009 gegenüber dem		I. Quartal 2009	Veränderung I. Quartal 2009 gegenüber dem				
	Vorquartal	entsprechenden Vorjahresquartal		Vorquartal	entsprechenden Vorjahresquartal		Vorquartal	entsprechenden Vorjahresquartal			
EUR	%		EUR	%		EUR	%		EUR		
Gewerbe											
von Textilien											
16,84	-0,5	+2,2	2 766	-20,2	-1,1	2 673	-5,4	-2,6	(93)	1	
33,92	+7,8	+3,4	(6 004)	-5,0	+4,6	5 541	+5,0	+2,1	/	2	
20,72	-2,9	-0,6	3 389	-25,1	-4,5	3 307	-6,8	-4,4	/	3	
14,89	-1,3	+0,1	2 418	-21,8	-2,9	2 366	-6,5	-4,4	(53)	4	
13,68	-0,5	+3,2	2 171	-21,8	-3,1	2 113	-7,1	-4,9	/	5	
(10,57)	-3,2	+0,4	(1 780)	-18,1	-0,4	(1 730)	-5,4	-1,2	/	6	
17,69	-0,2	+2,8	2 895	-20,6	-1,3	2 794	-6,0	-2,9	(101)	7	
34,56	+8,7	+3,5	(6 108)	-4,9	+4,6	5 654	+5,8	+2,2	/	8	
20,92	-3,6	-1,5	(3 413)	-27,3	-5,8	(3 347)	-8,1	-5,2	/	9	
14,89	-2,0	-0,2	2 408	-22,8	-3,9	2 354	-7,9	-5,5	(55)	10	
14,17	-0,5	+3,0	2 246	-21,5	-4,2	(2 177)	-8,2	-6,3	/	11	
12,08	+1,5	+6,4	2 000	-18,2	+5,2	1 931	-2,8	+2,8	(69)	12	
(14,25)	-0,6	+0,8	(2 365)	-17,8	-0,1	(2 296)	-2,7	-1,2	(69)	13	
28,31	+0,6	+3,2	5 115	-2,3	+6,6	4 567	-0,3	+2,7	/	14	
19,94	-0,4	+1,7	3 296	-16,8	-0,3	3 156	-2,4	-2,8	/	15	
14,87	+1,5	+1,5	2 452	-18,0	+1,1	2 406	-1,4	+0,1	(45)	16	
12,07	+0,3	+3,3	1 919	-22,7	-0,2	1 899	-2,3	-0,2	/	17	
(9,43)	-6,4	-4,5	(1 606)	-17,0	-5,4	(1 571)	-7,0	-4,7	/	18	
von Bekleidung											
18,37	+3,8	+6,5	3 066	-3,9	+6,7	2 916	+2,9	+5,7	(150)	1	
(40,59)	+1,4	+5,7	(7 085)	+3,3	+8,7	(6 405)	+1,1	+6,2	/	2	
(23,86)	+1,5	+3,6	(4 070)	-4,8	+4,7	(3 861)	+1,5	+3,6	(209)	3	
(16,20)	+1,8	+0,3	2 676	-9,3	-0,9	2 571	-0,5	-1,8	(105)	4	
12,64	+12,1	+12,9	(2 111)	-3,0	+12,3	(2 055)	+11,9	+13,5	/	5	
10,19	+1,9	+3,8	1 485	-2,6	-0,3	1 485	+1,0	-0,3	-	6	
24,00	+2,2	+2,7	4 163	-1,7	+4,3	3 878	+1,7	+2,2	/	7	
(46,28)	+2,7	+5,0	(8 232)	+7,3	+10,9	(7 295)	+2,3	+6,4	/	8	
(28,34)	+1,6	+4,8	(5 027)	+0,3	+6,4	(4 663)	+1,9	+4,1	/	9	
(18,64)	+2,2	-1,5	(3 166)	-8,5	-1,8	(3 050)	+1,1	-1,3	(116)	10	
12,46	+1,6	+1,0	2 081	-15,5	+4,6	2 041	+0,8	+2,7	/	11	
/	/	/	/	/	/	/	/	/	/	12	
15,09	+5,5	+9,8	(2 443)	-5,9	+8,7	(2 369)	+4,2	+8,7	(74)	13	
(30,95)	-0	+8,4	(5 136)	-4,8	+4,6	(4 892)	-0,2	+7,3	/	14	
18,95	+1,0	+5,9	3 058	-12,4	+6,6	3 012	+0,7	+7,0	(45)	15	
(14,99)	+1,9	+1,8	(2 443)	-9,3	+0,3	2 343	-1,0	-1,5	(100)	16	
(12,69)	+15,6	+16,6	(2 120)	+1,4	+14,7	(2 060)	+15,7	+17,0	/	17	
9,47	+3,5	+3,0	1 376	-2,2	-	1 376	+2,4	-	-	18	
Lederwaren und Schuhen											
15,39	+1,9	+3,8	2 416	-12,5	-7,0	2 370	-2,8	-5,0	(46)	1	
/	/	/	/	/	/	/	/	/	/	2	
(19,74)	-0,6	+3,9	(3 304)	-15,2	+0,1	(3 253)	-2,7	-0,4	(51)	3	
15,05	+0,7	+0,2	2 476	-10,3	-5,0	2 431	-1,9	-4,1	(45)	4	
12,36	+4,7	+2,3	1 843	-12,5	-10,8	1 831	-2,3	-10,0	(12)	5	
11,44	-2,0	-2,5	1 635	-19,8	-20,2	1 563	-11,4	-19,3	(72)	6	
16,55	+1,3	+4,2	2 539	-15,2	-10,4	2 486	-4,9	-7,8	(54)	7	
(34,73)	-0,5	+6,9	(5 872)	-13,0	-11,7	(5 806)	-2,0	+4,6	(66)	8	
(20,19)	+0,0	+5,9	(3 397)	-15,7	+1,6	(3 324)	-2,7	+0,2	(73)	9	
16,72	+0,9	+1,9	2 685	-12,2	-7,1	2 623	-4,0	-5,7	(62)	10	
12,63	+1,1	+1,1	1 864	-17,6	-12,3	1 851	-6,5	-12,0	(12)	11	
12,06	-2,4	-4,2	1 656	-22,1	-26,3	1 589	-12,7	-25,0	(67)	12	
13,68	+2,8	+3,5	(2 222)	-8,0	-1,2	(2 189)	+0,5	-0,4	(33)	13	
/	/	/	/	/	/	/	/	/	/	14	
/	/	/	/	/	/	/	/	/	/	15	
13,46	+0,8	+0,2	2 265	-8,2	-1,0	2 237	+0,5	-0,8	/	16	
11,77	+10,2	+4,3	1 796	-3,0	-8,0	1 785	+5,1	-6,2	11	17	
10,32	-0,6	-1,6	1 592	-14,6	-10,4	1 509	-8,5	-10,7	(83)	18	

**Noch: 5. Durchschnittliche Verdienste und Arbeitszeiten der Arbeitnehmerinnen
im I. Quartal 2009 nach Geschlecht,**

Noch: 5.1 Vollzeit

Lfd. Nr.	Geschlecht —— Leistungs- gruppe	Anteil der Arbeitnehmer/-innen an übergeordneter Zusammenfassung	Bezahlte Wochenarbeitszeit			Bruttostunden			
						insgesamt			
			I. Quartal 2009	Veränderung I. Quartal 2009 gegenüber dem		I. Quartal 2009	Veränderung I. Quartal 2009 gegenüber dem		
				Vorquartal	entsprechenden Vorjahresquartal		Vorquartal	entsprechenden Vorjahresquartal	
		%	Stunden	%		EUR	%		
			noch: C Verarbeitendes						
			C16 Herstellung von Holz-, Flecht,						
1	Insgesamt	0,4	37,2	-3,6	-3,1	(17,85)	-6,3	+7,6	
2	1	8,9	37,2	-0,3	+0,5	/	/	/	
3	2	10,7	38,3	-1,8	-0,8	(19,52)	-14,9	+2,5	
4	3	51,1	36,8	-4,4	-3,4	(18,98)	-0,8	+14,6	
5	4	22,6	37,4	-4,3	-4,8	13,61	-11,3	+2,8	
6	5	6,7	37,2	-1,8	-6,5	(11,14)	-9,4	+0,6	
7	Männer	87,1	37,3	-3,6	-3,4	(18,31)	-5,4	+8,9	
8	1	9,0	36,9	-0,3	+0,8	(25,92)	-14,0	+5,9	
9	2	10,3	38,5	-1,5	-0,5	(19,87)	-15,1	+3,4	
10	3	51,2	37,0	-4,4	-3,4	(19,58)	+1,1	+16,5	
11	4	22,9	37,6	-4,6	-5,5	13,76	-11,6	+3,2	
12	5	6,6	36,9	-2,4	-7,8	(11,52)	-9,1	+1,0	
13	Frauen	12,9	36,4	-3,7	-1,6	14,75	-13,4	-0,5	
14	1	8,3	39,3	-0,3	-1,3	/	/	/	
15	2	13,8	37,4	-1,8	-1,1	(17,68)	-14,3	-1,6	
16	3	50,4	35,4	-5,6	-3,0	14,68	-16,1	+0,5	
17	4	20,2	36,1	-3,2	+0,8	12,40	-9,2	-1,2	
18	5	7,4	39,1	+0,8	+1,0	(8,99)	-7,6	-0,7	
			C17 Herstellung von Papier,						
1	Insgesamt	0,8	37,2	-1,6	-1,8	19,74	-12,9	+1,5	
2	1	8,7	38,7	-0,5	+0,5	33,30	-8,0	-2,9	
3	2	23,0	36,9	-0,8	-1,1	24,36	-12,0	-0,4	
4	3	31,0	36,9	-0,8	-1,1	18,56	-16,3	+0,4	
5	4	26,7	37,1	-2,1	-3,1	15,69	-12,7	-0,1	
6	5	10,6	38,0	-3,8	-3,6	12,02	-13,0	+3,4	
7	Männer	83,5	37,3	-1,6	-1,8	20,43	-12,7	+1,4	
8	1	9,8	38,8	-0,5	+0,3	33,38	-8,0	-3,3	
9	2	25,0	36,9	-1,1	-1,3	24,47	-12,1	-0,9	
10	3	31,0	37,1	-0,8	-1,3	18,75	-16,4	+0,2	
11	4	27,6	37,3	-1,8	-2,9	15,88	-12,6	-0,4	
12	5	6,5	38,0	-5,7	-4,5	12,23	-11,1	+4,4	
13	Frauen	16,5	36,8	-1,3	-1,6	16,23	-14,1	+2,9	
14	1	3,2	37,3	+0,3	+0,5	(31,96)	-7,9	+1,2	
15	2	12,7	36,3	-0,8	+0,6	23,27	-10,4	+4,9	
16	3	31,0	35,9	-0,8	-0,6	(17,61)	-15,6	+2,9	
17	4	21,9	36,3	-3,5	-3,2	14,47	-13,4	+2,9	
18	5	31,2	38,1	-1,3	-2,6	(11,81)	-14,9	+2,3	
			C18 Herstellung von Druckerzeugnissen, Vervielfältigung						
1	Insgesamt	0,7	37,9	-0,8	-1,0	20,53	-11,0	+3,7	
2	1	9,4	37,5	-0,3	-0,5	(36,38)	-15,0	-0,3	
3	2	16,6	37,5	-1,3	-0,8	22,22	-15,1	-2,4	
4	3	51,9	38,3	-0,3	-1,0	19,57	-9,3	+5,0	
5	4	17,2	37,0	-3,1	-2,1	15,62	-7,4	+6,9	
6	5	4,9	39,3	-0,8	+1,8	(12,00)	-16,9	-1,4	
7	Männer	78,9	38,0	-0,5	-1,0	21,45	-11,7	+3,6	
8	1	11,3	37,6	—	-0,3	(36,39)	-13,7	-0,4	
9	2	18,4	37,4	-1,3	-0,8	22,59	-15,0	-3,0	
10	3	51,2	38,6	+0,3	-0,8	20,01	-9,2	+5,3	
11	4	15,1	37,2	-2,1	-1,3	16,17	-11,3	+4,3	
12	5	4,0	38,7	-1,8	+2,1	(13,06)	-18,2	+0,2	
13	Frauen	21,1	37,5	-2,1	-1,8	(17,02)	-9,5	+5,1	
14	1	2,5	36,8	—	-0,5	(36,38)	-31,5	+2,1	
15	2	9,8	38,1	—	-0,5	(19,72)	-15,8	-0,4	
16	3	54,4	37,4	-1,6	-1,6	(17,98)	-10,1	+5,0	
17	4	24,9	36,3	-5,5	-5,0	(14,35)	+1,3	+15,2	
18	5	8,4	40,5	+1,5	+1,8	(10,22)	-15,7	-3,7	

Anmerkung Seite 52

und Arbeitnehmer im Produzierenden Gewerbe und im Dienstleistungsbereich*)
Leistungsgruppen und Wirtschaftszweigen

beschäftigte

verdienst			Bruttomonatsverdienst						Sonder- zahlungen	Lfd. Nr.	
ohne Sonderzahlungen			insgesamt			ohne Sonderzahlungen					
I. Quartal 2009	Veränderung I. Quartal 2009 gegenüber dem		I. Quartal 2009	Veränderung I. Quartal 2009 gegenüber dem		I. Quartal 2009	Veränderung I. Quartal 2009 gegenüber dem				
	Vorquartal	entsprechenden Vorjahresquartal		Vorquartal	entsprechenden Vorjahresquartal		Vorquartal	entsprechenden Vorjahresquartal			
EUR	%		EUR	%		EUR	%		EUR		
Gewerbe											
Korb- und Korkwaren (ohne Möbel)											
15,93	-0,9	-0,3	(2 883)	-9,7	+4,3	2 572	-4,5	-3,4	/	1	
(24,28)	+0,2	+7,4	(4 087)	-13,9	+6,1	(3 926)	-0,1	+8,1	(161)	2	
19,21	-0,2	+3,8	3 252	-16,3	+2,0	3 201	-1,7	+3,3	/	3	
15,61	-2,3	-2,1	(3 034)	-5,3	+10,6	2 495	-6,7	-5,5	/	4	
13,25	-0,5	+2,8	2 211	-15,2	-2,2	2 153	-4,9	-2,1	(59)	5	
(10,82)	-1,9	+2,2	1 802	-11,1	-5,9	1 750	-3,7	-4,5	(52)	6	
16,13	-0,9	-0,2	(2 965)	-8,8	+5,2	2 612	-4,5	-3,5	/	7	
(24,82)	+0,1	+8,0	(4 159)	-14,3	+6,8	(3 983)	-0,2	+8,9	(176)	8	
(19,58)	-0,3	+4,8	3 328	-16,3	+3,0	3 278	-1,8	+4,4	(50)	9	
15,77	-2,0	-2,3	(3 147)	-3,3	+12,6	2 534	-6,3	-5,7	/	10	
13,37	-1,0	+3,2	2 246	-15,7	-2,6	2 183	-5,5	-2,6	(63)	11	
(11,15)	-1,5	+2,5	1 847	-11,2	-6,8	1 789	-3,8	-5,3	(59)	12	
14,54	-1,3	+0,3	2 335	-16,5	-2,1	2 301	-4,8	-1,4	(34)	13	
(20,56)	+0,8	+4,5	(3 557)	-10,8	+1,8	(3 510)	+0,6	+3,2	/	14	
(17,33)	+0,6	-0,6	(2 872)	-16,0	-2,7	(2 815)	-1,4	-1,8	/	15	
14,48	-4,1	+1,0	2 260	-20,7	-2,5	2 229	-9,4	-2,1	(31)	16	
12,23	+1,9	-0,6	1 947	-11,9	-0,3	1 920	-1,2	+0,3	/	17	
(8,93)	-1,4	+0,3	(1 525)	-7,0	+0,1	(1 516)	-0,7	+1,1	/	18	
Pappe und Waren daraus											
18,74	-0,4	+1,7	3 194	-14,2	-0,2	3 031	-1,9	-0	(162)	1	
(30,79)	+1,7	-3,0	5 603	-8,4	-2,4	(5 181)	+1,2	-2,5	(422)	2	
22,82	-1,2	+0,8	3 902	-12,8	-1,5	3 654	-2,1	-0,4	(248)	3	
18,00	-0,6	+0,2	2 975	-17,1	-0,7	2 885	-1,6	-1,0	(90)	4	
14,86	-0,4	+0,2	2 533	-14,5	-3,0	2 398	-2,5	-2,8	/	5	
11,74	-1,3	+3,1	(1 987)	-16,1	-0,3	1 941	-4,9	-0,5	/	6	
19,36	-0,5	+1,6	3 313	-13,9	-0,3	3 140	-2,0	-0,2	(173)	7	
(30,80)	+1,6	-3,6	5 631	-8,5	-2,9	(5 195)	+1,1	-3,2	(436)	8	
22,91	-1,4	+0,5	3 925	-13,0	-2,1	3 674	-2,3	-0,8	(251)	9	
18,19	-1,0	-0,2	3 020	-17,3	-1,1	2 930	-2,0	-1,5	(90)	10	
15,05	-0,5	-	2 572	-14,2	-3,3	2 436	-2,4	-3,0	/	11	
12,04	-1,4	+5,0	2 017	-16,2	-0,3	1 986	-7,1	+0,3	/	12	
15,54	+0,2	+2,7	2 594	-15,3	+1,3	2 484	-1,2	+1,1	(110)	13	
(30,67)	+2,7	+4,6	(5 175)	-7,8	+1,6	(4 966)	+2,8	+5,1	/	14	
21,91	+0,5	+4,2	3 671	-11,2	+5,4	3 456	-0,4	+4,7	(215)	15	
17,02	+2,0	+2,8	2 749	-16,3	+2,4	2 656	+1,1	+2,4	(93)	16	
13,67	+0,3	+2,9	2 285	-16,3	-0,3	2 158	-3,2	-0,3	/	17	
(11,44)	-0,9	+1,2	(1 956)	-15,9	-0,3	(1 894)	-2,0	-1,3	/	18	
von bespielten Ton-, Bild- und Datenträgern											
19,68	-0,6	+3,1	3 382	-11,8	+2,6	3 243	-1,4	+2,1	(140)	1	
(34,69)	-2,2	+2,5	(5 933)	-15,1	-0,6	(5 657)	-2,3	+2,1	/	2	
21,76	+0	+0,2	3 619	-16,1	-3,1	3 544	-1,2	-0,5	(75)	3	
18,73	-0,6	+3,2	3 259	-9,4	+3,9	3 120	-0,7	+2,1	/	4	
14,69	-0,8	+2,8	2 508	-10,3	+4,5	2 359	-3,9	+0,5	/	5	
(11,60)	-4,6	-4,1	(2 052)	-17,4	+0,6	(1 983)	-5,2	-2,2	/	6	
20,62	-1,2	+3,4	3 546	-12,1	+2,8	3 409	-1,7	+2,6	(137)	7	
(34,63)	-2,5	+2,1	(5 940)	-13,9	-0,8	(5 653)	-2,6	+1,7	/	8	
22,11	+0	-0,5	3 670	-16,2	-3,7	3 593	-1,4	-1,2	(77)	9	
19,23	-0,6	+3,8	3 355	-8,9	+4,3	3 223	-0,4	+2,8	/	10	
15,38	-2,8	+1,7	2 615	-13,2	+3,1	2 487	-4,8	+0,5	/	11	
(12,43)	-7,4	-4,0	(2 194)	-19,7	+2,1	(2 089)	-9,1	-2,2	/	12	
16,11	+0,9	+2,7	(2 770)	-11,4	+3,1	2 622	-1,2	+0,8	/	13	
(35,76)	+2,4	+9,1	(5 817)	-31,5	+1,6	(5 718)	+2,3	+8,6	/	14	
(19,34)	-0,2	+2,4	(3 261)	-15,9	-0,9	(3 199)	-0,2	+1,9	/	15	
16,96	-0,8	+2,3	(2 925)	-11,4	+3,6	2 758	-2,3	+0,9	/	16	
13,10	+2,1	+6,7	(2 266)	-4,3	+9,7	(2 068)	-3,5	+1,6	/	17	
(10,20)	-0,2	-3,4	(1 799)	-14,5	-1,8	(1 795)	+1,2	-1,6	/	18	

**Noch: 5. Durchschnittliche Verdienste und Arbeitszeiten der Arbeitnehmerinnen
im I. Quartal 2009 nach Geschlecht,**

Noch: 5.1 Vollzeit

Lfd. Nr.	Geschlecht —— Leistungs- gruppe	Anteil der Arbeitnehmer/-innen an übergeordneter Zusammenfassung	Bezahlte Wochenarbeitszeit			Bruttostunden		
			I. Quartal 2009	Veränderung I. Quartal 2009 gegenüber dem		I. Quartal 2009	Veränderung I. Quartal 2009 gegenüber dem	
				Vorquartal	entsprechenden Vorjahresquartal		Vorquartal	entsprechenden Vorjahresquartal
noch: C Verarbeitendes								
C19 Kokerei und								
1	Insgesamt	0,2	38,6	-2,0	-0,3	(34,44)	+0,3	+4,5
2	1	19,4	38,7	-0,3	—	59,69	+7,7	+10,0
3	2	37,6	38,7	-1,0	+0,3	/	/	/
4	3	33,8	38,5	-3,8	-1,3	(24,82)	-11,8	-1,2
5	4	8,5	38,4	-3,3	+0,3	(20,65)	-7,9	+2,9
6	5	/	/	/	/	/	/	/
7	Männer	91,2	38,7	-2,0	-0,3	(34,95)	+0,4	+4,6
8	1	19,8	38,7	-0,3	—	60,55	+7,3	+10,2
9	2	39,3	38,8	-1,0	+0,5	(33,57)	+3,5	-1,4
10	3	32,4	38,7	-3,7	-1,0	(24,93)	-12,2	-1,7
11	4	8,2	38,5	-3,5	+0,3	(20,06)	-8,7	+1,6
12	5
13	Frauen	8,8	37,7	-1,8	-1,0	(28,94)	-0,2	+4,1
14	1	14,8	38,7	+0,3	+0,8	47,73	+14,9	+8,2
15	2	19,6	37,1	-2,9	-3,9	33,84	+4,8	+12,5
16	3	48,4	37,6	-2,6	-0,8	(23,97)	-9,0	+4,8
17	4	11,9	37,8	-0,3	+0,5	24,92	-4,5	+11,4
18	5	5,2	38,4	—	+2,4	11,60	-11,9	-8,4
C20 Herstellung von								
1	Insgesamt	2,1	37,6	-1,8	-2,1	25,92	-16,7	+4,0
2	1	16,8	38,5	—	-0,3	44,22	-8,9	+0,4
3	2	21,3	37,6	-1,6	-1,6	28,02	-19,9	+3,9
4	3	42,9	37,3	-2,1	-2,4	21,49	-20,7	+4,1
5	4	15,6	37,9	-1,8	-2,6	(17,68)	-16,3	+8,3
6	5	3,4	36,9	-2,6	-1,1	13,06	-19,5	+5,1
7	Männer	83,3	37,7	-1,8	-2,1	26,37	-16,5	+3,7
8	1	17,1	38,6	-0,3	-0,3	45,57	-8,5	+0,2
9	2	20,2	37,6	-2,1	-2,1	28,65	-19,7	+4,0
10	3	44,2	37,3	-2,4	-2,9	21,65	-20,8	+3,9
11	4	15,8	37,9	-2,3	-3,1	17,56	-17,1	+6,6
12	5	2,7	37,0	-3,9	+0,3	(13,13)	-18,3	+2,8
13	Frauen	16,7	37,3	-0,3	-0,8	23,65	-17,7	+6,4
14	1	15,6	37,9	+0,3	+0,3	36,77	-12,1	+2,5
15	2	26,9	37,3	-0,3	-0,3	25,62	-20,3	+3,9
16	3	36,4	36,8	-1,1	-1,3	20,48	-20,1	+5,6
17	4	14,4	37,7	-0,3	-1,6	(18,38)	-11,9	+18,5
18	5	6,7	36,6	-0,5	-3,4	12,94	-21,7	+9,8
C21 Herstellung von pharma								
1	Insgesamt	0,3	37,8	-1,3	-0,8	(27,17)	-13,3	+2,1
2	1	16,0	39,3	-0,8	-0,8	46,55	-8,3	+1,2
3	2	23,7	37,7	-0,8	-0,3	28,32	-16,0	+4,5
4	3	39,7	37,7	-1,3	-0,5	(24,74)	-9,3	+11,3
5	4	17,1	37,5	+0,3	+0,8	15,02	-17,5	+1,9
6	5	3,5	33,8	-9,6	-8,9	11,68	-21,6	+3,0
7	Männer	61,4	38,0	-0,8	—	28,38	-15,4	-3,0
8	1	20,1	39,4	-0,8	-0,8	46,99	-9,6	-0,9
9	2	23,5	37,5	-0,8	-0,3	28,85	-16,4	+3,3
10	3	39,5	37,6	-1,1	+0,3	(23,63)	-13,7	+4,6
11	4	16,5	37,9	+1,1	+1,9	15,70	-17,8	-1,3
12	5	/	/	/	/	/	/	/
13	Frauen	38,6	37,4	-2,1	-2,1	(25,21)	-9,4	+12,2
14	1	9,5	39,0	-0,8	-0,8	(45,05)	-2,9	+11,6
15	2	24,1	37,9	-1,0	-0,5	27,49	-15,5	+6,0
16	3	39,9	37,8	-1,6	-1,8	/	/	/
17	4	18,0	37,0	-1,1	-0,8	14,01	-17,1	+7,3
18	5	8,4	33,5	-10,2	-9,5	11,52	-21,3	+2,6

Anmerkung Seite 52

und Arbeitnehmer im Produzierenden Gewerbe und im Dienstleistungsbereich*)
Leistungsgruppen und Wirtschaftszweigen

beschäftigte

verdienst			Bruttomonatsverdienst						Sonder- zahlungen	Lfd. Nr.	
ohne Sonderzahlungen			insgesamt			ohne Sonderzahlungen					
I. Quartal 2009	Veränderung I. Quartal 2009 gegenüber dem		I. Quartal 2009	Veränderung I. Quartal 2009 gegenüber dem		I. Quartal 2009	Veränderung I. Quartal 2009 gegenüber dem				
	Vorquartal	entsprechenden Vorjahresquartal		Vorquartal	entsprechenden Vorjahresquartal		Vorquartal	entsprechenden Vorjahresquartal			
EUR	%		EUR	%		EUR	%		EUR		
Gewerbe											
Mineralölverarbeitung											
26,93	-0,3	+2,2	5 782	-1,6	+4,2	4 521	-2,2	+2,0	(1 261)	1	
41,27	+2,3	+5,3	10 046	+7,6	+10,1	6 945	+2,2	+5,3	3 101	2	
(26,42)	-1,4	-1,7	(5 653)	+2,5	-0,1	4 447	-2,4	-1,3	(1 206)	3	
(21,71)	-2,3	-0	(4 156)	-15,0	-2,3	3 635	-5,9	-1,2	(520)	4	
(18,42)	-2,0	+2,0	(3 446)	-10,8	+3,2	3 074	-5,1	+2,2	(372)	5	
/	/	/	/	/	/	/	/	/	/	6	
27,27	-0,4	+2,3	5 881	-1,5	+4,4	4 589	-2,2	+2,1	(1 292)	7	
41,82	+2,3	+5,3	10 190	+7,2	+10,2	7 039	+2,2	+5,3	3 151	8	
(26,43)	-1,4	-2,2	(5 662)	+2,6	-0,7	(4 457)	-2,3	-1,6	(1 204)	9	
21,83	-2,7	-0,3	(4 190)	-15,6	-2,8	3 669	-6,4	-1,4	(521)	10	
(18,19)	-2,6	+1,3	(3 355)	-11,9	+1,8	3 043	-6,0	+1,5	(312)	11	
.	12	
23,20	+0,3	+1,5	(4 746)	-2,0	+3,1	3 804	-1,6	+0,6	(941)	13	
33,52	+1,1	+4,8	8 030	+15,2	+9,0	5 639	+1,3	+5,6	2 391	14	
26,17	-2,2	+6,0	5 461	+1,9	+8,2	4 224	-4,9	+2,0	(1 237)	15	
(20,82)	+0,1	+3,6	(3 915)	-11,4	+4,0	(3 401)	-2,5	+2,9	(514)	16	
20,06	+1,3	+6,9	4 095	-4,7	+12,0	3 296	+1,0	+7,4	(799)	17	
11,60	+0,7	-8,4	1 934	-11,9	-6,3	1 934	+0,7	-6,3	-	18	
chemischen Erzeugnissen											
24,29	-1,2	+3,4	4 237	-18,1	+2,0	3 972	-2,8	+1,4	(266)	1	
40,16	-0,1	+2,7	7 399	-9,0	+0,2	6 720	-0,2	+2,5	(680)	2	
26,79	-0,6	+3,9	4 574	-21,2	+2,2	4 373	-2,2	+2,2	(201)	3	
20,44	-2,8	+2,2	3 480	-22,4	+1,4	3 310	-4,8	-0,4	(170)	4	
16,40	-1,7	+3,2	(2 910)	-17,9	+5,3	2 700	-3,6	+0,4	/	5	
12,60	-2,6	+2,1	(2 095)	-21,7	+4,1	2 020	-5,3	+1,1	/	6	
24,73	-1,2	+3,3	4 320	-18,1	+1,5	4 052	-3,1	+1,1	(268)	7	
41,24	-0,2	+2,7	7 645	-8,7	-0,1	6 920	-0,4	+2,5	(726)	8	
27,44	-0,8	+4,1	4 686	-21,3	+1,9	4 488	-2,7	+2,0	(197)	9	
20,63	-2,9	+2,2	3 513	-22,7	+1,1	3 347	-5,1	-0,6	(166)	10	
16,45	-2,1	+2,5	(2 891)	-18,9	+3,4	2 710	-4,2	-0,5	/	11	
12,57	-2,8	-0,6	(2 113)	-21,4	+3,1	(2 023)	-6,5	-0,3	/	12	
22,09	-0,8	+4,2	3 827	-18,0	+5,4	3 576	-1,2	+3,3	(252)	13	
34,16	+0,5	+2,8	6 058	-11,8	+2,8	5 629	+0,9	+3,2	(429)	14	
24,32	+0,2	+3,5	4 154	-20,5	+3,7	3 942	-0	+3,3	(212)	15	
19,26	-2,0	+2,8	3 278	-20,9	+4,3	3 083	-3,0	+1,6	(196)	16	
16,11	+0,2	+7,2	(3 013)	-12,1	+16,6	(2 641)	+0,1	+5,5	/	17	
12,66	-2,3	+7,7	2 059	-22,1	+6,1	2 014	-2,8	+4,0	/	18	
zeutischen Erzeugnissen											
24,19	-3,3	-0,9	(4 458)	-14,5	+1,3	(3 970)	-4,5	-1,7	/	1	
42,04	-1,8	+1,0	7 952	-8,9	+0,4	7 183	-2,5	+0,3	(769)	2	
26,15	-0,9	+4,6	4 634	-16,8	+4,2	4 279	-1,8	+4,3	(355)	3	
20,75	-1,1	+2,0	(4 047)	-10,6	+10,5	3 395	-2,5	+1,2	/	4	
14,33	-0,8	+2,1	2 449	-17,3	+2,7	(2 336)	-0,6	+3,0	(113)	5	
11,20	-2,4	-0,4	1 714	-29,1	-6,2	(1 643)	-11,9	-9,3	(71)	6	
26,02	-4,2	-3,3	4 684	-16,1	-3,1	4 293	-5,0	-3,5	(390)	7	
43,15	-2,2	+0,3	8 048	-10,2	-1,6	7 392	-2,9	-0,4	(656)	8	
26,85	-1,3	+3,6	4 702	-17,1	+3,2	4 376	-2,1	+3,5	(326)	9	
21,13	-1,4	+0,7	(3 858)	-14,7	+4,8	3 449	-2,5	+0,8	/	10	
(14,97)	-1,6	+0,3	2 585	-16,9	+0,6	(2 464)	-0,5	+2,3	(121)	11	
/	/	/	/	/	/	/	/	/	/	12	
(21,26)	-1,3	+3,7	(4 100)	-11,3	+10,0	(3 456)	-3,4	+1,7	/	13	
38,28	+0,4	+6,1	(7 631)	-3,6	+10,7	6 483	-0,3	+5,2	/	14	
25,07	-0,4	+5,7	4 528	-16,4	+5,6	4 129	-1,5	+5,3	(399)	15	
20,16	-0,9	+3,3	/	/	/	(3 309)	-2,7	+1,4	/	16	
13,38	+0,5	+4,9	2 252	-17,9	+6,5	(2 151)	-0,5	+4,1	/	17	
11,00	-2,7	-1,3	1 676	-29,4	-7,2	1 599	-12,8	-10,7	(76)	18	

**Noch: 5. Durchschnittliche Verdienste und Arbeitszeiten der Arbeitnehmerinnen
im I. Quartal 2009 nach Geschlecht,**

Noch: 5.1 Vollzeit

Lfd. Nr.	Geschlecht —— Leistungs- gruppe	Anteil der Arbeitnehmer/-innen an übergeordneter Zusammenfassung	Bezahlte Wochenarbeitszeit			Bruttostunden		
						insgesamt		
			I. Quartal 2009	Veränderung I. Quartal 2009 gegenüber dem		I. Quartal 2009	Veränderung I. Quartal 2009 gegenüber dem	
				Vorquartal	entsprechenden Vorjahresquartal		Vorquartal	entsprechenden Vorjahresquartal
		%	Stunden	%		EUR	%	
				noch: C Verarbeitendes				
				C22 Herstellung von Gummi-				
1	Insgesamt	1,7	37,9	-3,3	-4,3	17,01	-10,5	-0,4
2	1	6,7	38,5	-1,3	-0,5	(43,27)	-5,3	-0,8
3	2	10,8	37,4	-3,9	-3,6	23,24	-13,3	-3,2
4	3	32,5	37,5	-3,1	-4,1	16,58	-13,0	+1,2
5	4	31,6	(39,1)	-3,0	-6,2	(12,45)	-9,5	+1,6
6	5	18,4	36,6	-5,7	-2,9	12,38	-10,5	-0,5
7	Männer	79,7	38,3	-3,3	-3,8	17,95	-10,7	-0,7
8	1	7,6	38,7	-1,3	-0,3	(43,88)	-5,3	-0,5
9	2	11,5	37,6	-3,8	-3,6	23,31	-13,2	-4,3
10	3	34,6	37,5	-3,4	-4,6	16,95	-13,2	+1,7
11	4	31,2	(39,9)	-3,4	-5,5	(13,15)	-9,4	+1,4
12	5	15,1	37,3	-4,1	-0,3	13,23	-10,8	-1,7
13	Frauen	20,3	36,2	-4,2	-6,7	(13,11)	-9,8	+1,5
14	1	3,0	36,9	-1,9	-0,5	36,86	-6,9	-4,7
15	2	8,3	36,7	-2,4	-3,4	22,85	-13,8	+4,5
16	3	24,3	37,4	-2,1	-2,3	14,48	-9,3	-2,4
17	4	33,0	35,9	-3,2	-9,6	(9,59)	-13,4	+0,6
18	5	31,4	35,3	-8,3	-8,1	(10,70)	-9,9	+5,1
				C23 Herstellung von Glas und Glaswaren, Keramik,				
1	Insgesamt	0,9	39,0	-3,2	-2,7	19,06	-7,0	+6,2
2	1	7,3	38,9	-1,3	-1,3	(48,39)	+21,0	+28,4
3	2	12,2	38,6	-0,3	-1,8	(24,43)	-2,7	+7,7
4	3	35,0	39,9	-2,9	-0,5	17,43	-9,9	+7,7
5	4	31,8	38,0	-3,3	-3,8	15,07	-13,9	+1,0
6	5	13,8	39,7	-6,6	-6,8	(12,28)	-10,9	+6,0
7	Männer	86,3	39,3	-3,4	-2,7	19,47	-6,8	+6,1
8	1	7,6	38,9	-1,3	-1,3	(49,47)	+22,7	+29,8
9	2	12,4	38,7	-0,3	-1,8	(24,47)	-2,2	+7,4
10	3	34,6	40,2	-3,4	-0,2	17,67	-9,6	+7,9
11	4	31,3	38,2	-4,0	-4,5	15,48	-15,2	+0,3
12	5	14,0	40,0	-7,0	-7,2	(12,41)	-10,2	+5,9
13	Frauen	13,7	37,8	-	-0,8	(16,39)	-7,5	+8,0
14	1	5,4	38,9	-0,8	-1,8	(38,88)	+7,7	+21,7
15	2	10,5	38,0	-0,5	-1,3	24,14	-6,2	+10,0
16	3	37,1	37,9	-0,5	-2,1	15,90	-11,9	+5,9
17	4	35,1	37,4	+1,4	+0,8	(12,71)	-6,4	+4,7
18	5	11,9	37,7	-3,1	-2,8	11,25	-16,6	+9,0
				C24 Metallerzeugung				
1	Insgesamt	3,1	33,5	-8,5	-9,9	23,69	-10,1	+1,7
2	1	12,6	36,2	-4,5	-4,0	(43,65)	+9,8	-0,6
3	2	17,6	33,7	-6,9	-7,2	25,35	-17,5	-1,0
4	3	42,0	32,9	-8,6	-9,6	20,47	-15,4	-0,8
5	4	21,9	32,9	-11,6	-14,8	18,24	-13,6	+5,4
6	5	5,9	33,8	-9,6	-10,6	15,14	-14,4	-1,3
7	Männer	91,6	33,5	-8,7	-10,2	23,87	-9,9	+1,5
8	1	12,2	36,2	-4,7	-4,2	(44,74)	+10,9	-0,5
9	2	17,3	33,7	-7,2	-7,4	25,51	-16,8	-1,4
10	3	42,4	32,8	-8,9	-10,1	20,59	-15,4	-0,8
11	4	23,1	32,9	-11,6	-15,0	18,34	-13,5	+4,6
12	5	5,1	33,8	-10,6	-11,3	15,90	-13,4	+0,8
13	Frauen	8,4	34,3	-5,2	-5,2	21,73	-12,0	+5,0
14	1	17,2	36,3	-2,4	-1,4	(35,31)	+1,7	+0,7
15	2	20,9	33,0	-6,5	-7,0	23,87	-23,4	+2,8
16	3	38,3	34,2	-5,3	-4,5	19,13	-15,0	+1,3
17	4	9,2	34,3	-6,3	-7,0	15,67	-13,9	+12,5
18	5	14,5	33,7	-6,9	-7,7	(12,24)	-19,9	-7,1

Anmerkung Seite 52

und Arbeitnehmer im Produzierenden Gewerbe und im Dienstleistungsbereich*)
Leistungsgruppen und Wirtschaftszweigen

beschäftigte

verdienst			Bruttomonatsverdienst						Sonder- zahlungen	Lfd. Nr.	
ohne Sonderzahlungen			insgesamt			ohne Sonderzahlungen					
I. Quartal 2009	Veränderung I. Quartal 2009 gegenüber dem		I. Quartal 2009	Veränderung I. Quartal 2009 gegenüber dem		I. Quartal 2009	Veränderung I. Quartal 2009 gegenüber dem				
	Vorquartal	entsprechenden Vorjahresquartal		Vorquartal	entsprechenden Vorjahresquartal		Vorquartal	entsprechenden Vorjahresquartal			
EUR	%		EUR	%		EUR	%		EUR		
Gewerbe											
und Kunststoffwaren											
16,28	-0,9	-0,2	2 799	-13,6	-4,8	2 679	-4,4	-4,7	/	1	
36,40	-0,2	-2,1	(7 240)	-6,6	-1,2	6 091	-1,6	-2,5	/	2	
22,47	-0,7	-3,2	3 780	-16,5	-6,6	3 654	-4,4	-6,7	(126)	3	
16,22	-1,6	+1,6	2 698	-15,8	-3,2	2 639	-4,7	-2,8	(58)	4	
(12,30)	-0,8	+2,1	(2 115)	-12,1	-4,6	(2 089)	-3,7	-4,3	/	5	
12,28	-2,2	-0,2	1 969	-15,6	-3,3	(1 953)	-7,6	-3,0	(16)	6	
17,13	-1,2	-0,6	2 988	-13,6	-4,5	2 851	-4,4	-4,5	/	7	
36,76	-0,5	-2,2	(7 375)	-6,6	-0,8	6 177	-1,8	-2,6	/	8	
22,65	-0,7	-4,3	3 806	-16,5	-7,7	3 697	-4,6	-7,8	(109)	9	
16,57	-1,5	+2,2	2 759	-16,1	-3,0	2 697	-4,8	-2,5	(63)	10	
(12,98)	-0,8	+1,7	2 282	-12,4	-4,1	2 252	-4,0	-3,8	/	11	
13,12	-2,3	-1,3	2 143	-14,5	-2,0	2 127	-6,3	-1,4	/	12	
(12,76)	-0,3	+2,2	(2 060)	-13,8	-5,4	(2 006)	-4,7	-4,7	(55)	13	
32,66	+1,5	-0,9	5 907	-8,6	-5,2	5 234	-0,3	-1,5	(673)	14	
21,48	+0	+5,2	3 639	-16,1	+0,8	3 421	-2,6	+1,5	(218)	15	
14,27	+0,3	-2,2	2 353	-11,1	-4,7	2 319	-1,7	-4,5	(34)	16	
(9,52)	-4,8	+1,4	(1 497)	-16,2	-8,9	(1 485)	-7,9	-8,3	/	17	
(10,61)	-1,6	+4,8	1 641	-17,4	-3,5	1 626	-9,9	-3,7	/	18	
Verarbeitung von Steinen und Erden											
17,75	+2,7	+3,7	3 234	-9,8	+3,5	3 011	-0,4	+1,0	(222)	1	
(37,87)	+15,5	+14,0	(8 177)	+19,4	+26,6	(6 399)	+14,0	+12,4	/	2	
(22,51)	+6,7	+5,9	(4 095)	-3,0	+5,8	(3 774)	+6,3	+4,1	(321)	3	
17,01	+2,8	+7,3	(3 021)	-12,6	+7,1	(2 947)	-0,3	+6,7	(73)	4	
14,66	-0,1	+0,9	2 490	-16,7	-2,8	2 422	-3,2	-3,0	/	5	
(12,01)	+0,6	+4,9	2 120	-16,8	-1,2	2 073	-6,1	-2,3	(47)	6	
18,07	+2,6	+3,4	3 320	-10,1	+3,1	3 082	-1,0	+0,5	(238)	7	
(38,49)	+16,8	+14,9	(8 358)	+21,0	+28,0	(6 503)	+15,2	+13,3	/	8	
(22,45)	+6,4	+5,1	(4 110)	-2,5	+5,3	(3 771)	+6,0	+3,1	(339)	9	
17,24	+3,0	+7,4	(3 090)	-12,6	+7,8	(3 014)	-0,5	+7,3	(76)	10	
15,04	-0,9	+0,1	2 566	-18,6	-4,4	2 494	-4,9	-4,5	/	11	
(12,12)	+0,7	+4,5	2 157	-16,4	-1,8	2 107	-6,4	-3,1	(50)	12	
(15,65)	+4,2	+7,3	(2 688)	-7,5	+6,9	(2 568)	+4,2	+6,2	(120)	13	
(32,40)	+6,0	+10,4	(6 579)	+7,1	+19,8	(5 483)	+5,4	+8,7	(1 096)	14	
22,99	+8,8	+12,1	3 984	-6,7	+8,6	3 794	+8,1	+10,6	(190)	15	
15,52	+2,4	+6,9	2 615	-12,3	+3,6	2 554	+1,8	+4,5	(61)	16	
(12,42)	+3,6	+4,1	(2 065)	-5,1	+5,4	(2 019)	+5,1	+4,9	/	17	
11,13	+0,9	+10,1	1 842	-19,2	+5,9	1 821	-2,3	+6,8	/	18	
und -bearbeitung											
21,26	-0,4	+1,0	3 451	-17,6	-8,3	3 097	-8,8	-8,9	(353)	1	
33,03	+2,5	-0,1	(6 866)	+4,9	-4,7	5 194	-2,2	-4,1	(1 671)	2	
23,86	-1,3	-0,3	3 707	-23,4	-8,2	3 490	-8,3	-7,6	(218)	3	
19,45	-1,6	-1,2	2 930	-22,5	-10,3	2 783	-10,0	-10,7	(147)	4	
17,08	-0,9	+2,8	2 610	-23,5	-10,2	2 443	-12,3	-12,4	(166)	5	
14,41	-1,2	-2,3	2 224	-22,7	-11,9	2 117	-10,8	-12,7	(108)	6	
21,40	-0,4	+0,9	3 471	-17,7	-8,9	3 111	-9,1	-9,5	(359)	7	
33,57	+2,8	-	(7 035)	+5,6	-4,8	5 277	-2,1	-4,4	(1 757)	8	
23,98	-1,3	-0,5	3 739	-22,8	-8,6	3 516	-8,4	-7,8	(223)	9	
19,56	-1,7	-1,2	2 937	-22,8	-10,8	2 791	-10,3	-11,1	(147)	10	
17,16	-1,0	+2,0	2 619	-23,6	-11,2	2 451	-12,5	-13,4	(169)	11	
15,11	-0,6	-0,1	2 337	-22,5	-10,5	2 222	-11,0	-11,2	(115)	12	
19,81	+0,8	+3,2	3 235	-16,7	-0,5	2 949	-4,6	-2,2	(286)	13	
28,88	+0,1	+1,1	(5 569)	-0,7	-0,6	4 556	-2,3	-0,2	(1 014)	14	
22,71	-0,8	+1,5	3 421	-28,4	-4,4	3 255	-7,2	-5,6	(166)	15	
18,13	-0,3	-1,0	2 844	-19,5	-3,1	2 695	-5,6	-5,3	(148)	16	
15,01	+1,6	+11,2	(2 337)	-19,4	+4,6	(2 238)	-4,8	+3,4	(99)	17	
(11,70)	-5,9	-9,0	1 794	-25,3	-14,2	(1 716)	-12,1	-15,9	(78)	18	

**Noch: 5. Durchschnittliche Verdienste und Arbeitszeiten der Arbeitnehmerinnen
im I. Quartal 2009 nach Geschlecht,**

Noch: 5.1 Vollzeit

Lfd. Nr.	Geschlecht —— Leistungs- gruppe	Anteil der Arbeitnehmer/-innen an übergeordneter Zusammenfassung	Bezahlte Wochenarbeitszeit			Bruttostunden		
			I. Quartal 2009	Veränderung I. Quartal 2009 gegenüber dem		I. Quartal 2009	Veränderung I. Quartal 2009 gegenüber dem	
				Vorquartal	entsprechenden Vorjahresquartal		Vorquartal	entsprechenden Vorjahresquartal
noch: C Verarbeitendes								
C25 Herstellung von								
1	Insgesamt	5,0	35,8	-6,0	-7,5	19,48	-9,5	+2,7
2	1	9,0	36,6	-4,2	-6,2	36,53	-8,3	+4,1
3	2	12,1	36,6	-4,7	-5,9	23,91	-10,2	+2,4
4	3	46,6	36,2	-6,2	-6,9	17,81	-10,1	+2,5
5	4	20,8	35,0	-6,7	-8,6	16,24	-11,0	+0,1
6	5	11,4	34,0	-7,9	-10,8	13,31	-13,2	+0,3
7	Männer	85,9	36,0	-6,3	-7,5	19,98	-9,1	+2,8
8	1	9,5	36,6	-4,4	-6,4	37,26	-7,7	+4,7
9	2	12,5	36,8	-4,4	-5,6	24,02	-10,3	+1,8
10	3	48,7	36,4	-6,2	-6,7	17,89	-9,8	+2,8
11	4	20,7	35,1	-6,6	-8,4	16,78	-10,4	-0,4
12	5	8,7	34,1	-10,3	-12,8	13,73	-13,0	+0,9
13	Frauen	14,1	34,7	-4,4	-7,2	16,33	-12,3	+2,3
14	1	6,0	36,9	-2,6	-1,9	29,51	-14,6	-1,0
15	2	10,1	35,2	-5,9	-6,9	23,04	-9,4	+7,2
16	3	34,1	35,1	-4,6	-6,6	17,04	-11,9	-0,1
17	4	21,7	34,5	-5,7	-10,6	13,00	-16,2	+1,1
18	5	28,1	33,8	-3,2	-6,6	12,50	-13,3	-0,4
C26 Herstellung von Datenverarbeitungsgeräten,								
1	Insgesamt	0,8	37,7	-1,3	-1,6	(26,03)	-6,0	+1,3
2	1	16,2	38,6	-0,3	+1,0	(43,70)	-0,7	+8,1
3	2	28,7	38,5	-1,8	-2,3	30,61	-8,1	-3,8
4	3	39,9	37,1	-1,3	-2,1	19,46	-9,1	-0,6
5	4	11,2	36,4	-2,2	-2,9	15,12	-9,1	+3,6
6	5	4,0	36,4	-0,8	-2,2	(12,91)	-14,5	-0,6
7	Männer	79,1	37,9	-1,3	-1,8	(27,75)	-5,7	+0,5
8	1	17,7	38,9	-0,8	+0,5	(45,46)	-1,8	+3,2
9	2	31,9	38,7	-1,5	-2,3	31,03	-7,7	-5,0
10	3	40,3	37,2	-0,8	-1,8	19,80	-9,3	-1,0
11	4	8,0	36,9	-2,9	-2,9	16,80	-9,2	+13,0
12	5	2,1	36,8	-1,6	-2,6	(13,60)	-17,1	+6,7
13	Frauen	20,9	36,8	-1,3	-1,3	(19,34)	-7,9	+2,4
14	1	10,4	37,2	+2,2	+2,8	(31,87)	+1,9	+26,3
15	2	16,6	37,5	-2,1	-1,6	(27,47)	-11,2	+5,7
16	3	38,6	37,1	-3,1	-2,1	18,12	-7,5	+1,9
17	4	23,3	35,8	-1,1	-2,7	(12,87)	-8,7	-9,4
18	5	11,1	36,1	-0,3	-1,6	(12,41)	-12,8	-5,7
C27 Herstellung von								
1	Insgesamt	1,8	36,2	-2,4	-2,7	22,01	-12,8	+2,2
2	1	17,0	37,2	-1,3	-1,8	35,71	-10,2	+2,4
3	2	20,1	36,8	-2,1	-2,6	24,04	-12,3	-4,6
4	3	34,7	36,4	-2,4	-1,6	(18,91)	-15,2	+5,6
5	4	17,3	35,5	-2,7	-3,3	15,74	-13,5	+2,7
6	5	11,0	34,2	-4,5	-5,8	15,64	-17,5	+1,2
7	Männer	75,8	36,6	-2,4	-2,1	23,49	-12,5	+1,6
8	1	20,5	37,3	-1,3	-1,8	35,98	-10,4	+1,7
9	2	21,9	37,0	-1,9	-2,4	24,55	-12,1	-5,0
10	3	37,3	36,6	-2,7	-1,3	(19,42)	-14,9	+5,7
11	4	14,3	35,9	-3,0	-2,7	16,78	-13,6	+4,4
12	5	5,9	34,4	-4,7	-5,2	16,45	-18,7	+0,4
13	Frauen	24,2	35,2	-1,9	-3,6	17,17	-14,1	+3,6
14	1	5,7	36,3	-1,4	-1,9	32,53	-8,0	+11,2
15	2	14,5	36,2	-1,6	-1,6	21,54	-13,6	-0,5
16	3	26,3	35,8	-	-2,2	(16,58)	-16,6	+3,6
17	4	26,8	34,8	-2,8	-4,1	13,94	-13,6	+1,1
18	5	26,7	34,1	-3,9	-5,8	15,06	-16,1	+2,0

Anmerkung Seite 52

und Arbeitnehmer im Produzierenden Gewerbe und im Dienstleistungsbereich*)
Leistungsgruppen und Wirtschaftszweigen
beschäftigte

verdienst			Bruttomonatsverdienst						Sonder- zahlungen	Lfd. Nr.	
ohne Sonderzahlungen			insgesamt			ohne Sonderzahlungen					
I. Quartal 2009	Veränderung I. Quartal 2009 gegenüber dem		I. Quartal 2009	Veränderung I. Quartal 2009 gegenüber dem		I. Quartal 2009	Veränderung I. Quartal 2009 gegenüber dem				
	Vorquartal	entsprechenden Vorjahresquartal		Vorquartal	entsprechenden Vorjahresquartal		Vorquartal	entsprechenden Vorjahresquartal			
EUR	%		EUR	%		EUR	%		EUR		
Gewerbe											
Metallerzeugnissen											
18,32	+0,9	+2,5	3 032	-15,0	-4,9	2 852	-5,1	-5,1	(180)	1	
32,66	+0,3	+4,3	5 810	-12,2	-2,3	5 195	-4,0	-2,1	(616)	2	
22,42	+1,0	+1,9	3 807	-14,3	-3,5	3 569	-3,6	-4,0	(237)	3	
17,01	+0,5	+1,9	2 804	-15,6	-4,5	2 679	-5,7	-5,1	(125)	4	
15,31	-0,7	+0,9	2 472	-16,7	-8,6	2 331	-7,1	-7,9	(141)	5	
12,85	-0,6	+0,4	1 965	-20,0	-10,5	1 898	-8,5	-10,4	(67)	6	
18,74	+1,0	+2,5	3 125	-14,9	-4,8	2 932	-5,4	-5,1	(193)	7	
33,11	+0,5	+4,8	(5 922)	-11,8	-2,1	5 262	-3,9	-2,0	(660)	8	
22,49	+0,5	+1,2	3 844	-14,3	-3,9	3 600	-3,8	-4,5	(245)	9	
17,09	+0,6	+2,0	2 828	-15,6	-4,3	2 701	-5,8	-5,0	(127)	10	
15,78	-0,7	+0,7	2 563	-16,2	-8,6	2 410	-7,2	-7,6	(153)	11	
13,22	-1,3	+0,5	2 036	-21,9	-11,9	1 960	-11,4	-12,3	(76)	12	
15,69	+1,1	+2,9	2 462	-16,2	-5,2	2 364	-3,5	-4,7	(98)	13	
28,36	-2,0	+0,5	4 726	-16,9	-3,0	4 542	-4,7	-1,5	(184)	14	
21,86	+4,5	+6,8	3 522	-14,8	-0,3	3 341	-1,7	-0,6	(181)	15	
16,31	-0,1	+1,1	2 597	-16,1	-6,8	2 486	-4,9	-5,7	(111)	16	
12,50	-2,0	-	1 947	-21,2	-9,7	1 871	-7,8	-10,8	(76)	17	
12,16	+1,3	+0,9	1 834	-15,9	-7,0	1 783	-1,9	-5,8	(50)	18	
elektronischen und optischen Erzeugnissen											
23,56	+0,8	+4,0	(4 261)	-7,2	-0,3	3 856	-0,5	+2,3	(405)	1	
(37,75)	+3,8	+11,8	(7 339)	-0,9	+9,3	(6 340)	+3,5	+13,1	(999)	2	
27,69	-1,6	-0,1	5 125	-9,7	-5,9	4 635	-3,3	-2,3	(489)	3	
18,10	-0,9	+0,4	3 140	-10,3	-2,6	2 921	-2,2	-1,6	(219)	4	
14,38	+0,6	+4,8	(2 391)	-11,1	+0,6	2 274	-1,6	+1,8	(117)	5	
(12,49)	-3,3	+1,2	(2 043)	-15,1	-2,6	1 976	-4,0	-0,9	/	6	
25,00	+0,6	+3,5	(4 572)	-6,9	-1,1	4 118	-0,7	+1,7	(454)	7	
(39,10)	+2,1	+7,1	(7 678)	-2,6	+3,6	(6 604)	+1,3	+7,4	(1 073)	8	
28,07	-1,5	-0,9	5 215	-9,3	-7,3	4 717	-3,2	-3,2	(498)	9	
18,38	-1,3	-0,1	(3 195)	-10,2	-3,0	2 966	-2,3	-2,0	(229)	10	
15,91	-0,2	+14,5	2 690	-12,1	+9,6	2 547	-3,4	+11,1	(142)	11	
(13,28)	-4,7	+7,2	(2 175)	-18,4	+3,7	(2 124)	-6,2	+4,2	(51)	12	
(17,95)	+1,6	+3,8	(3 090)	-9,2	+1,0	(2 868)	+0,1	+2,4	(222)	13	
(28,65)	+10,9	+29,5	(5 152)	+4,1	+29,9	(4 632)	+13,4	+33,1	/	14	
(24,86)	-2,0	+5,3	(4 471)	-13,3	+3,9	(4 046)	-4,3	+3,6	(425)	15	
17,01	+1,6	+3,5	2 924	-10,2	-0,2	2 744	-1,4	+1,3	(180)	16	
(12,34)	+2,2	-8,5	(2 003)	-9,5	-11,7	(1 920)	+1,2	-10,9	(83)	17	
(11,91)	-2,7	-3,2	(1 946)	-13,1	-7,2	(1 868)	-3,1	-4,8	/	18	
elektrischen Ausrüstungen											
20,99	+0,4	+3,1	3 464	-15,0	-0,4	3 304	-2,0	+0,5	(160)	1	
32,98	+0,9	+4,2	5 772	-11,5	+0,5	5 331	-0,5	+2,2	(441)	2	
23,12	+0,5	-3,7	3 848	-14,0	-7,0	3 702	-1,4	-6,1	(146)	3	
(18,35)	-1,3	+6,9	(2 991)	-17,3	+3,9	(2 903)	-3,7	+5,1	(88)	4	
15,09	+1,3	+2,3	2 427	-16,0	-0,7	2 327	-1,6	-1,1	(99)	5	
15,15	-0,8	+0,7	2 324	-21,1	-4,5	2 252	-5,1	-4,9	(72)	6	
22,36	+0,4	+2,7	3 733	-14,7	-0,7	3 553	-2,0	+0,4	(179)	7	
33,27	+0,8	+3,8	5 829	-11,6	-0,2	5 389	-0,6	+1,9	(440)	8	
23,59	+0,5	-4,3	3 944	-13,8	-7,5	3 790	-1,6	-6,7	(155)	9	
(18,84)	-1,4	+6,9	(3 084)	-17,3	+4,0	(2 993)	-4,2	+5,2	(91)	10	
15,98	+1,0	+3,4	2 618	-16,1	+1,5	2 493	-2,0	+0,4	(125)	11	
16,07	-0,2	+1,0	2 459	-22,5	-4,9	2 402	-4,9	-4,4	(58)	12	
16,52	+0,7	+3,7	2 622	-16,0	-0,2	2 524	-1,4	+0	(99)	13	
29,62	+1,7	+8,7	(5 134)	-9,2	+9,0	4 675	+0,4	+6,6	/	14	
20,87	+1,1	+1,7	3 391	-15,0	-2,1	3 285	-0,6	+0	(106)	15	
(16,10)	-0,4	+4,6	(2 577)	-16,7	+1,2	(2 502)	-0,6	+2,1	/	16	
13,56	+1,6	+1,8	2 107	-16,0	-3,0	2 050	-1,2	-2,3	(57)	17	
14,51	-0,8	+0,8	2 230	-19,5	-4,0	2 148	-4,8	-5,1	(82)	18	

**Noch: 5. Durchschnittliche Verdienste und Arbeitszeiten der Arbeitnehmerinnen
im I. Quartal 2009 nach Geschlecht,**

Noch: 5.1 Vollzeit

Lfd. Nr.	Geschlecht —— Leistungs- gruppe	Anteil der Arbeitnehmer/-innen an übergeordneter Zusammenfassung	Bezahlte Wochenarbeitszeit			Bruttostunden			
						insgesamt			
			I. Quartal 2009	Veränderung I. Quartal 2009 gegenüber dem		I. Quartal 2009	Veränderung I. Quartal 2009 gegenüber dem		
				Vorquartal	entsprechenden Vorjahresquartal		Vorquartal	entsprechenden Vorjahresquartal	
		%	Stunden	%		EUR	%		
			noch: C Verarbeitendes						
			C28 Maschinen						
1	Insgesamt	5,2	36,3	-3,7	-4,2	23,82	-10,0	+2,2	
2	1	16,0	37,8	-1,6	-1,6	(41,05)	-2,9	+3,7	
3	2	21,0	36,8	-3,2	-3,9	26,38	-13,4	+0,6	
4	3	46,9	36,0	-3,7	-4,5	19,31	-13,9	+1,0	
5	4	10,8	34,7	-6,2	-7,7	16,56	-15,9	+0,7	
6	5	5,3	35,7	-6,3	-5,1	13,04	-13,5	-8,6	
7	Männer	87,1	36,4	-3,7	-4,5	24,48	-9,8	+2,3	
8	1	16,8	37,9	-1,6	-1,6	(41,57)	-2,4	+3,9	
9	2	21,3	36,8	-3,4	-4,4	26,68	-13,3	+0,3	
10	3	47,9	36,0	-4,0	-4,8	19,57	-13,8	+1,1	
11	4	10,1	34,9	-5,9	-7,7	17,04	-15,7	+1,5	
12	5	3,8	36,0	-7,0	-5,8	13,38	-13,2	-10,2	
13	Frauen	12,9	35,8	-3,2	-3,2	19,28	-11,8	+1,3	
14	1	10,3	36,8	-1,6	-1,9	35,15	-8,8	+0,4	
15	2	18,6	36,2	-1,6	-2,2	24,05	-14,0	+4,1	
16	3	40,3	36,3	-1,9	-2,2	17,24	-14,8	+1,4	
17	4	15,2	33,8	-6,9	-7,4	(14,36)	-15,7	-3,4	
18	5	15,5	35,3	-5,1	-4,1	(12,46)	-14,5	-6,0	
			C29 Herstellung von Kraftwagen						
1	Insgesamt	1,9	33,8	-7,7	-8,6	23,78	-15,7	-2,9	
2	1	16,8	36,3	-3,7	-4,5	36,35	-12,2	-2,8	
3	2	22,1	34,7	-5,4	-6,5	25,10	-17,1	-3,1	
4	3	35,4	33,4	-9,2	-10,2	19,71	-16,3	-2,5	
5	4	21,8	32,3	-9,8	-11,0	18,96	-15,6	-0,6	
6	5	3,9	29,7	-12,4	-15,9	19,38	-5,3	-7,6	
7	Männer	89,1	33,8	-8,2	-8,9	24,16	-15,4	-1,9	
8	1	17,2	36,3	-3,7	-4,5	36,60	-11,7	-2,6	
9	2	22,6	34,7	-5,7	-6,5	25,19	-17,0	-3,0	
10	3	36,8	33,3	-9,8	-10,5	19,83	-16,3	-2,4	
11	4	20,9	32,2	-10,3	-11,3	19,52	-15,2	+1,4	
12	5	2,4	30,3	-11,9	-14,9	22,08	+5,0	+24,7	
13	Frauen	10,9	33,2	-6,7	-8,5	20,63	-17,3	-11,4	
14	1	13,9	36,3	-3,2	-3,7	33,86	-16,9	-5,1	
15	2	17,4	34,5	-3,6	-4,4	24,18	-17,8	-3,2	
16	3	23,3	34,2	-5,8	-7,3	18,18	-16,0	-3,9	
17	4	29,2	32,5	-7,7	-10,0	(15,71)	-18,3	-12,6	
18	5	16,2	28,9	-13,0	-16,7	15,89	-19,4	-39,8	
			C30 Sonstiger						
1	Insgesamt	0,2	36,3	-2,4	-2,7	23,98	-11,8	+1,6	
2	1	19,5	37,6	—	-0,5	37,56	-4,7	-5,5	
3	2	21,8	36,1	+0,8	+0,6	25,83	-16,5	-4,2	
4	3	33,1	35,6	-3,8	-3,8	20,33	-14,1	+3,3	
5	4	23,6	36,6	-5,2	-4,7	16,60	-16,0	+9,9	
6	5	/	/	/	/	/	/	/	
7	Männer	90,9	36,3	-2,4	-2,9	24,10	-11,9	+0,8	
8	1	19,7	37,7	—	-0,5	37,71	-4,2	-5,7	
9	2	21,7	36,2	+1,4	+0,8	25,73	-16,7	-5,1	
10	3	32,2	35,5	-4,1	-4,1	20,57	-14,5	+3,0	
11	4	24,2	36,8	-4,9	-4,2	16,70	-16,2	+9,6	
12	5	/	/	/	/	/	/	/	
13	Frauen	9,1	35,6	-3,3	-3,3	22,75	-10,1	+10,0	
14	1	16,6	36,4	-0,8	-0,5	35,68	-10,4	-1,5	
15	2	22,9	35,0	-3,0	-2,8	26,75	-14,9	+4,8	
16	3	42,4	36,2	-1,9	-1,4	(18,58)	-9,4	+4,4	
17	4	17,1	34,2	-8,3	-9,0	15,14	-14,6	+11,7	
18	5	

Anmerkung Seite 52

und Arbeitnehmer im Produzierenden Gewerbe und im Dienstleistungsbereich*)
Leistungsgruppen und Wirtschaftszweigen

beschäftigte

verdienst			Bruttomonatsverdienst						Sonder- zahlungen	Lfd. Nr.	
ohne Sonderzahlungen			insgesamt			ohne Sonderzahlungen					
I. Quartal 2009	Veränderung I. Quartal 2009 gegenüber dem		I. Quartal 2009	Veränderung I. Quartal 2009 gegenüber dem		I. Quartal 2009	Veränderung I. Quartal 2009 gegenüber dem				
	Vorquartal	entsprechenden Vorjahresquartal		Vorquartal	entsprechenden Vorjahresquartal		Vorquartal	entsprechenden Vorjahresquartal			
EUR	%		EUR	%		EUR	%		EUR		
Gewerbe											
bau											
21,61	+0,5	+2,4	3 757	-13,3	-2,2	3 408	-3,3	-2,0	(349)	1	
33,85	+0,1	+2,9	(6 736)	-4,6	+1,9	5 555	-1,6	+1,1	(1 181)	2	
24,43	-0,7	+2,9	4 216	-16,1	-3,4	3 903	-3,9	-1,4	(313)	3	
18,30	-1,2	+0,8	3 024	-17,2	-3,5	2 864	-4,9	-3,7	(159)	4	
15,63	-2,4	+0,9	2 494	-21,2	-7,2	2 354	-8,5	-7,0	(140)	5	
12,45	+2,9	-3,7	2 025	-19,0	-13,1	1 933	-3,5	-8,5	(92)	6	
22,10	+0,1	+2,4	3 870	-13,2	-2,2	3 493	-3,6	-2,2	(377)	7	
34,04	+0,1	+2,9	(6 837)	-4,1	+2,1	5 600	-1,7	+1,2	(1 237)	8	
24,67	-0,8	+2,7	4 271	-16,2	-4,0	3 950	-4,2	-1,8	(322)	9	
18,51	-1,4	+0,7	3 062	-17,2	-3,7	2 895	-5,3	-4,1	(167)	10	
16,03	-2,4	+0,8	2 581	-20,8	-6,5	2 428	-8,3	-7,2	(153)	11	
12,61	+2,5	-4,3	2 095	-19,3	-15,2	1 975	-4,6	-9,6	(121)	12	
18,23	+2,8	+3,1	2 996	-14,7	-2,1	2 834	-0,5	-0,3	(162)	13	
(31,67)	+0,8	+1,3	5 621	-10,3	-1,5	(5 064)	-0,8	-0,6	(557)	14	
22,50	+0,4	+4,7	3 785	-15,5	+1,9	3 541	-1,2	+2,5	(243)	15	
16,61	+0,9	+3,0	2 717	-16,6	-0,9	2 617	-1,2	+0,6	(99)	16	
(13,79)	-1,0	+2,0	(2 106)	-21,6	-10,8	(2 022)	-8,0	-5,9	(83)	17	
(12,17)	+3,3	-3,0	(1 909)	-19,0	-9,8	1 864	-2,2	-6,9	(45)	18	
und Kraftwagenteilen											
22,62	-1,4	-0,5	3 489	-22,3	-11,4	3 318	-9,2	-9,3	(171)	1	
34,82	+2,7	+4,5	5 736	-15,4	-7,1	5 495	-1,1	-0,1	(241)	2	
23,94	-1,8	-2,2	3 783	-21,6	-9,3	3 609	-7,1	-8,4	(174)	3	
18,80	-1,8	-3,1	2 856	-24,2	-12,6	2 724	-11,1	-13,2	(132)	4	
18,11	-2,2	-0,1	2 658	-23,9	-11,6	2 539	-11,8	-11,2	(119)	5	
15,65	-1,8	-4,6	2 500	-17,0	-22,2	2 018	-13,9	-19,7	(482)	6	
22,96	-1,4	-0,6	3 551	-22,2	-10,6	3 375	-9,2	-9,4	(176)	7	
35,08	+3,1	+4,8	5 775	-15,0	-7,0	5 535	-0,8	+0,1	(239)	8	
24,00	-1,8	-2,4	3 799	-21,6	-9,4	3 619	-7,3	-8,7	(179)	9	
18,90	-1,9	-3,3	2 868	-24,5	-12,7	2 734	-11,4	-13,5	(134)	10	
18,61	-2,3	-0,1	2 733	-23,9	-10,0	2 605	-12,3	-11,4	(128)	11	
16,27	-1,4	-3,0	2 908	-7,4	+6,0	2 142	-13,1	-17,6	(766)	12	
19,78	-1,2	+0,8	2 977	-22,8	-18,9	2 855	-7,8	-7,6	(123)	13	
32,25	-1,6	+2,0	5 347	-19,5	-8,6	5 094	-4,7	-1,7	(253)	14	
23,36	-1,4	+0,8	3 623	-20,8	-7,6	3 499	-4,9	-3,8	(124)	15	
17,49	-1,3	-1,5	2 705	-20,7	-10,8	2 602	-6,8	-8,7	(103)	16	
(15,22)	-1,2	-0,3	2 221	-24,5	-21,2	2 151	-8,7	-10,1	(69)	17	
14,84	-2,0	-6,1	1 996	-29,8	-49,8	1 864	-14,6	-21,7	(132)	18	
Fahrzeugbau											
22,26	-0,1	+3,2	3 780	-13,9	-1,2	3 508	-2,5	+0,3	(272)	1	
33,29	-0,6	+0,6	6 133	-4,9	-6,0	5 436	-0,7	+0,1	(697)	2	
24,22	-2,1	-3,0	4 048	-15,8	-3,8	3 796	-1,2	-2,6	(253)	3	
19,25	-0,8	+3,1	3 146	-17,3	-0,5	2 978	-4,5	-0,7	(168)	4	
15,92	+1,3	+6,1	2 642	-20,2	+4,8	2 533	-3,8	+1,2	(109)	5	
/	/	/	/	/	/	/	/	/	/	6	
22,39	-0,4	+2,7	3 806	-13,9	-2,0	3 536	-2,6	-0,2	(270)	7	
33,47	-0,3	+0,8	6 174	-4,4	-6,1	5 478	-0,5	+0,3	(696)	8	
24,17	-2,4	-3,8	4 046	-15,6	-4,3	3 800	-1,2	-3,1	(246)	9	
19,46	-1,2	+3,0	3 175	-17,9	-1,2	3 005	-5,0	-1,1	(170)	10	
16,07	+1,1	+6,1	2 669	-20,2	+4,8	2 569	-3,8	+1,5	(100)	11	
/	/	/	/	/	/	/	/	/	/	12	
20,86	+2,5	+7,5	3 520	-13,0	+6,5	3 228	-0,8	+4,1	(292)	13	
31,18	-3,6	-	5 643	-11,0	-2,0	4 932	-4,2	-0,5	(711)	14	
24,69	+1,9	+4,7	4 070	-17,3	+1,8	3 756	-1,0	+1,7	(313)	15	
(17,64)	+2,1	+1,9	(2 921)	-11,2	+2,9	(2 774)	+0	+0,5	/	16	
(13,58)	+1,5	+1,1	2 252	-21,6	+1,6	(2 020)	-7,0	-8,0	/	17	
.	18	

**Noch: 5. Durchschnittliche Verdienste und Arbeitszeiten der Arbeitnehmerinnen
im I. Quartal 2009 nach Geschlecht,**

Noch: 5.1 Vollzeit

Lfd. Nr.	Geschlecht —— Leistungs- gruppe	Anteil der Arbeitnehmer/-innen an übergeordneter Zusammenfassung	Bezahlte Wochenarbeitszeit			Bruttostunden			
						insgesamt			
			I. Quartal 2009	Veränderung I. Quartal 2009 gegenüber dem		I. Quartal 2009	Veränderung I. Quartal 2009 gegenüber dem		
				Vorquartal	entsprechenden Vorjahresquartal		Vorquartal	entsprechenden Vorjahresquartal	
		%	Stunden	%		EUR	%		
			noch: C Verarbeitendes						
			C31 Herstellung						
1	Insgesamt	0,8	36,5	-4,2	-3,2	17,84	-10,8	+4,1	
2	1	8,0	39,9	-1,2	-1,7	(36,68)	-4,2	+6,5	
3	2	16,8	37,8	-3,6	-2,8	19,49	-15,6	+0,1	
4	3	40,4	34,5	-7,0	-6,2	16,49	-11,3	+2,4	
5	4	27,7	36,9	-2,4	-1,3	14,10	-12,5	+2,4	
6	5	7,1	39,2	-0,8	+0,8	(12,82)	-13,9	+4,1	
7	Männer	88,1	36,4	-4,7	-3,7	18,09	-10,7	+4,0	
8	1	8,5	40,0	-1,5	-1,7	(36,93)	-4,1	+6,9	
9	2	17,4	37,9	-3,8	-3,1	19,26	-15,8	-0,2	
10	3	41,1	34,3	-7,5	-6,8	16,43	-11,5	+2,2	
11	4	27,1	36,9	-2,6	-1,9	14,36	-12,5	+2,5	
12	5	6,0	39,1	-1,8	+1,3	(13,39)	-13,6	+4,8	
13	Frauen	11,9	37,2	-0,8	-0,5	16,06	-10,8	+5,5	
14	1	4,7	38,9	+0,3	-0,8	(33,30)	-5,6	+3,7	
15	2	12,5	36,8	-1,9	-1,6	(21,97)	-13,5	+3,0	
16	3	35,9	36,6	-1,9	-1,9	16,94	-10,2	+3,6	
17	4	32,1	36,8	-1,1	+2,2	12,51	-12,9	+2,5	
18	5	14,7	39,6	+2,9	-1,0	(11,13)	-14,7	+0,5	
			C32 Herstellung von						
1	Insgesamt	0,2	38,1	-1,0	-1,3	17,81	-6,0	+8,9	
2	1	10,3	38,3	-1,0	-1,0	(32,96)	-12,9	+3,5	
3	2	24,6	37,9	-2,3	-1,6	(19,07)	-8,5	+1,3	
4	3	44,5	38,3	-0,3	-0,3	14,13	-7,5	+4,6	
5	4	15,8	37,8	-1,3	-2,1	(15,23)	-9,0	+11,6	
6	5	4,8	38,3	-1,5	-2,0	/	/	/	
7	Männer	64,3	38,3	-1,3	-1,3	19,20	-9,9	+1,6	
8	1	10,1	38,1	-1,8	-1,3	(39,39)	-7,5	+10,3	
9	2	33,0	37,7	-2,8	-2,1	(19,32)	-8,3	-3,0	
10	3	39,5	38,7	-0,5	-0,8	15,10	-8,5	+3,4	
11	4	14,6	38,3	—	-1,0	(16,94)	-12,5	+10,2	
12	5	2,9	39,3	-0,5	-2,0	(16,01)	+23,2	+43,1	
13	Frauen	35,7	37,8	-0,8	-1,0	15,28	+3,1	+22,6	
14	1	10,8	38,8	+1,0	-0,8	/	/	/	
15	2	9,4	38,9	—	+1,3	(17,52)	-10,2	+14,1	
16	3	53,6	37,7	-0,3	-0,3	12,82	-6,0	+5,5	
17	4	17,9	37,2	-2,6	-3,1	12,65	-0,6	+15,5	
18	5	8,3	37,6	-2,8	-2,8	/	/	/	
			C33 Reparatur und Installation von						
1	Insgesamt	1,0	37,6	-1,6	-3,6	22,43	-16,4	+2,5	
2	1	11,6	37,7	—	+0,3	38,52	-23,6	-4,9	
3	2	26,3	37,5	-1,8	-2,6	25,07	-15,2	+1,8	
4	3	56,7	37,5	-2,1	-5,1	18,48	-14,1	+2,7	
5	4	4,6	38,6	+3,2	+1,8	(17,63)	-7,3	+12,7	
6	5	/	/	/	/	/	/	/	
7	Männer	93,4	37,7	-1,3	-3,6	22,56	-16,2	+2,4	
8	1	11,8	37,7	—	+0,3	38,79	-23,4	-5,1	
9	2	25,9	37,6	-1,8	-2,3	25,11	-14,9	+0,6	
10	3	57,3	37,5	-2,3	-5,5	18,55	-13,9	+2,9	
11	4	4,4	38,8	+3,7	+3,5	(18,14)	-7,7	+10,5	
12	5	0,7	41,6	+2,2	+7,2	(11,37)	-10,6	-4,5	
13	Frauen	6,6	36,3	-2,7	-2,9	(20,63)	-19,6	+6,3	
14	1	9,1	37,4	+0,5	+0,3	33,42	-26,5	-0,5	
15	2	32,6	35,7	-6,1	-6,5	(24,50)	-19,4	+15,8	
16	3	48,7	36,5	-0,8	+0,6	(17,17)	-18,1	-1,2	
17	4	8,2	37,2	-0,3	-6,1	(13,57)	-6,4	+15,3	
18	5	/	/	/	/	/	/	/	

Anmerkung Seite 52

und Arbeitnehmer im Produzierenden Gewerbe und im Dienstleistungsbereich*)
Leistungsgruppen und Wirtschaftszweigen

beschäftigte

verdienst			Bruttomonatsverdienst						Sonder- zahlungen	Lfd. Nr.	
ohne Sonderzahlungen			insgesamt			ohne Sonderzahlungen					
I. Quartal 2009	Veränderung I. Quartal 2009 gegenüber dem		I. Quartal 2009	Veränderung I. Quartal 2009 gegenüber dem		I. Quartal 2009	Veränderung I. Quartal 2009 gegenüber dem				
	Vorquartal	entsprechenden Vorjahresquartal		Vorquartal	entsprechenden Vorjahresquartal		Vorquartal	entsprechenden Vorjahresquartal			
EUR	%		EUR	%		EUR	%		EUR		
Gewerbe											
von Möbeln											
17,46	-0,6	+3,9	2 830	-14,4	+0,7	2 769	-4,8	+0,5	(61)	1	
(34,78)	+0,4	+5,9	(6 364)	-5,4	+4,8	(6 034)	-0,9	+4,1	/	2	
19,16	-2,6	+0,4	3 205	-18,5	-2,7	3 151	-6,0	-2,4	(55)	3	
16,25	-1,1	+2,1	2 475	-17,5	-3,9	2 440	-8,0	-4,2	(35)	4	
13,91	-2,0	+2,0	2 259	-14,7	+0,9	2 229	-4,4	+0,5	/	5	
(12,62)	-1,3	+5,9	(2 184)	-14,5	+4,7	2 150	-2,0	+6,6	/	6	
17,69	-0,6	+3,8	2 861	-14,8	+0,2	2 798	-5,2	+0	(63)	7	
(34,98)	+0,6	+6,2	(6 419)	-5,4	+5,1	(6 080)	-0,8	+4,4	/	8	
18,94	-2,9	+0,2	3 175	-18,9	-3,1	3 123	-6,4	-2,6	(52)	9	
16,20	-1,3	+2,0	2 449	-18,2	-4,6	2 415	-8,8	-4,9	(34)	10	
14,15	-2,0	+2,0	2 301	-14,8	+0,4	2 269	-4,6	-	/	11	
(13,15)	-0,2	+7,5	2 273	-15,2	+6,2	2 231	-2,1	+8,8	/	12	
15,79	-0,4	+5,3	2 598	-11,5	+5,0	2 555	-1,2	+4,8	(43)	13	
(32,13)	-2,3	+4,8	(5 631)	-5,3	+3,0	(5 434)	-2,0	+4,1	/	14	
(21,43)	-0,6	+2,2	(3 517)	-15,0	+1,4	(3 431)	-2,4	+0,7	(86)	15	
16,66	+0,7	+3,8	2 693	-11,8	+1,5	2 648	-1,2	+1,7	(45)	16	
12,41	-2,2	+2,3	1 999	-13,9	+4,7	1 983	-3,4	+4,4	/	17	
(11,06)	-4,8	+0,1	(1 916)	-12,3	-0,5	(1 905)	-2,1	-0,8	/	18	
sonstigen Waren											
16,80	+2,4	+4,7	2 949	-7,0	+7,6	2 782	+1,3	+3,5	(168)	1	
(31,36)	-3,9	+2,0	(5 491)	-13,6	+2,5	(5 225)	-4,7	+1,0	/	2	
(18,60)	+4,1	+0,8	(3 140)	-10,6	-0,3	(3 062)	+1,6	-0,8	(78)	3	
13,76	+0,8	+3,5	2 349	-7,8	+4,1	2 287	+0,4	+3,0	(62)	4	
(14,70)	+7,8	+8,5	(2 504)	-10,0	+9,3	(2 416)	+6,6	+6,2	/	5	
11,27	+12,7	+19,0	/	/	/	(1 874)	+10,8	+16,5	/	6	
18,63	+0,7	+1,1	3 193	-11,0	+0,2	3 098	-0,5	-0,3	(95)	7	
(38,24)	+0,8	+11,4	(6 519)	-9,1	+8,8	(6 328)	-1,0	+10,0	/	8	
(18,93)	+3,6	-2,7	(3 168)	-10,8	-4,9	(3 104)	+0,7	-4,7	(64)	9	
14,62	+0,2	+2,4	2 537	-9,0	+2,6	2 457	-0,3	+1,6	(80)	10	
(16,85)	+9,5	+10,7	(2 816)	-12,5	+8,8	(2 801)	+9,3	+9,3	/	11	
(11,74)	+0,1	+6,8	(2 736)	+22,7	+40,2	(2 007)	-0,3	+4,7	/	12	
13,46	+5,7	+8,7	2 511	+2,2	+21,5	2 213	+4,8	+7,8	(298)	13	
(20,03)	-2,4	+1,5	/	/	/	(3 375)	-1,4	+0,6	/	14	
(16,55)	+7,1	+8,7	(2 959)	-10,3	+15,4	(2 794)	+6,8	+9,9	/	15	
12,59	+1,6	+4,3	2 099	-6,3	+5,2	2 062	+1,4	+4,1	/	16	
11,46	+4,7	+4,8	(2 046)	-3,1	+11,9	(1 853)	+2,0	+1,5	/	17	
10,96	+18,0	+22,5	/	/	/	1 792	+14,8	+19,0	/	18	
Maschinen und Ausrüstungen											
21,63	-1,6	+4,7	3 662	-17,7	-1,1	3 531	-3,2	+1,0	(131)	1	
35,92	-1,5	+1,2	6 303	-23,7	-4,6	5 878	-1,6	+1,4	(425)	2	
24,30	-0,7	+3,8	4 082	-16,9	-0,8	3 956	-2,7	+1,1	/	3	
17,97	-2,2	+3,5	3 007	-16,0	-2,6	2 924	-4,3	-1,9	(83)	4	
(17,50)	-0,7	+13,8	(2 957)	-4,4	+14,9	(2 935)	+2,4	+16,0	/	5	
/	/	/	/	/	/	/	/	/	/	6	
21,73	-1,9	+4,7	3 690	-17,5	-1,3	3 555	-3,4	+0,9	(135)	7	
36,13	-1,6	+1,1	6 351	-23,6	-4,8	5 914	-1,7	+1,4	(436)	8	
24,33	-1,4	+2,9	4 107	-16,3	-1,6	3 979	-3,0	+0,7	/	9	
18,03	-2,3	+3,7	3 024	-15,8	-2,6	2 938	-4,5	-1,9	(86)	10	
(18,00)	-1,4	+11,5	(3 057)	-4,3	+14,2	(3 034)	+2,3	+15,3	/	11	
(11,31)	+5,8	+1,8	(2 055)	-8,5	+2,4	(2 044)	+8,3	+9,1	/	12	
(20,15)	+3,0	+6,6	3 256	-21,7	+3,2	3 180	+0,3	+3,5	(77)	13	
32,08	+0,6	+2,7	(5 425)	-26,2	-0,4	5 207	+0,9	+2,8	/	14	
(23,90)	+7,2	+14,2	3 797	-24,4	+8,1	(3 703)	+0,5	+6,6	/	15	
(16,90)	+1,0	-0,5	2 722	-18,7	-0,8	2 678	+0,2	-0,1	/	16	
(13,53)	+2,0	+17,2	(2 190)	-6,9	+8,1	(2 185)	+1,6	+10,0	/	17	
/	/	/	/	/	/	/	/	/	/	18	

Noch: 5. Durchschnittliche Verdienste und Arbeitszeiten der Arbeitnehmerinnen im I. Quartal 2009 nach Geschlecht,

Noch: 5.1 Vollzeit

Lfd. Nr.	Geschlecht —— Leistungs- gruppe	Anteil der Arbeitnehmer/-innen an übergeordneter Zusammenfassung	Bezahlte Wochenarbeitszeit			Bruttostunden		
						insgesamt		
			I. Quartal 2009	Veränderung I. Quartal 2009 gegenüber dem		I. Quartal 2009	Veränderung I. Quartal 2009 gegenüber dem	
				Vorquartal	entsprechenden Vorjahresquartal		Vorquartal	entsprechenden Vorjahresquartal
		%	Stunden	%		EUR	%	
D Energie								
1	Insgesamt	1,5	38,5	—	+0,8	28,60	−14,1	+5,9
2	1	10,7	38,1	−1,3	−0,5	38,99	−11,8	+0,9
3	2	28,7	38,5	—	+1,0	(32,66)	−11,4	+7,4
4	3	45,5	38,6	+0,5	+1,0	(24,97)	−19,1	+3,8
5	4	13,7	38,6	+0,5	+0,8	(24,76)	−9,1	+8,9
6	5	1,3	38,8	−0,3	—	(22,47)	−9,5	+4,9
7	Männer	86,2	38,6	—	+0,8	29,30	−13,9	+5,7
8	1	11,2	38,1	−1,3	−0,5	39,47	−11,6	+0,4
9	2	28,9	38,5	−0,3	+0,8	(33,47)	−11,4	+7,0
10	3	44,8	38,8	+0,5	+1,0	(25,42)	−19,2	+3,7
11	4	13,9	38,8	+0,8	+1,3	(25,61)	−8,5	+9,5
12	5	1,3	39,2	−0,5	—	(23,77)	−9,5	+1,5
13	Frauen	13,8	37,7	—	+0,5	24,17	−15,8	+6,7
14	1	7,7	38,3	−0,3	+0,3	34,60	−15,0	+4,5
15	2	27,7	38,2	+0,3	+1,9	27,37	−12,8	+9,4
16	3	50,1	37,6	+0,8	+0,8	(22,38)	−18,6	+4,6
17	4	12,7	37,2	−1,3	−1,6	(18,73)	−14,0	+6,0
18	5	1,8	36,8	+0,3	−1,9	16,23	−11,5	+16,3
E Wasserversorgung; Abwasser- und Abfallentsorgung								
1	Insgesamt	1,1	39,7	−0,3	—	18,95	−13,3	+4,5
2	1	5,1	39,2	−0,3	+0,3	(43,66)	+0,6	+11,4
3	2	18,0	39,3	−0,3	—	24,06	−16,0	+4,1
4	3	43,2	39,8	—	−0,3	17,30	−15,0	+4,8
5	4	28,1	39,8	−0,5	+0,3	15,00	−13,9	+2,9
6	5	5,6	40,6	+1,5	+1,2	13,09	−14,7	−5,4
7	Männer	89,4	39,8	−0,3	—	18,97	−13,4	+4,4
8	1	5,2	39,2	−0,3	—	(44,67)	+1,1	+11,4
9	2	16,9	39,5	—	+0,3	24,17	−16,9	+4,0
10	3	41,9	40,0	—	—	17,38	−14,9	+4,5
11	4	30,4	39,8	−0,7	—	15,00	−13,9	+3,4
12	5	5,5	40,6	+1,5	+1,0	13,57	−16,4	−6,8
13	Frauen	10,6	38,6	−0,5	−0,3	18,76	−12,9	+5,2
14	1	4,6	39,0	−0,8	+1,8	(33,93)	−5,0	+8,1
15	2	27,5	38,6	−0,3	+0,5	23,45	−11,3	+4,8
16	3	53,5	38,5	−0,5	−0,8	16,74	−15,7	+6,6
17	4	8,0	38,4	—	+1,6	14,84	−16,2	−13,0
18	5	6,3	40,0	—	+1,0	9,52	+7,0	+8,7
E36 Wasser								
1	Insgesamt	0,2	39,1	+0,5	+0,8	22,50	−20,7	−0,6
2	1	8,1	38,5	−1,0	+0,3	38,22	−18,7	+6,6
3	2	27,8	39,7	+0,5	+2,1	24,13	−19,9	+1,8
4	3	48,9	38,9	+1,0	—	19,56	−21,2	+0,8
5	4	13,3	38,9	—	—	21,24	−19,5	−13,7
6	5	/	/	/	/	/	/	/
7	Männer	86,3	39,3	+1,0	+1,0	22,77	−20,9	−0,6
8	1	8,2	38,5	−0,8	+0,3	39,22	−19,0	+6,5
9	2	27,8	39,9	+1,0	+2,3	(24,22)	−20,4	+1,4
10	3	48,0	39,2	+1,6	+1,0	19,76	−21,1	+0,9
11	4	13,7	39,0	—	—	21,62	−19,4	−11,1
12	5	/	/	/	/	/	/	/
13	Frauen	13,7	37,7	−2,1	−2,8	20,74	−19,4	−1,5
14	1	7,3	38,7	−1,8	+0,5	(31,21)	−15,6	+7,4
15	2	27,6	38,6	−0,8	+0,5	23,54	−16,0	+4,5
16	3	54,0	37,1	−2,9	−5,1	18,40	−21,8	−0,4
17	4	10,4	38,0	—	+0,5	18,05	−20,4	−33,2
18	5	/	/	/	/	/	/	/

Anmerkung Seite 52

und Arbeitnehmer im Produzierenden Gewerbe und im Dienstleistungsbereich*)
Leistungsgruppen und Wirtschaftszweigen

beschäftigte

verdienst			Bruttomonatsverdienst						Sonder- zahlungen	Lfd. Nr.
ohne Sonderzahlungen			insgesamt			ohne Sonderzahlungen				
I. Quartal 2009	Veränderung I. Quartal 2009 gegenüber dem		I. Quartal 2009	Veränderung I. Quartal 2009 gegenüber dem		I. Quartal 2009	Veränderung I. Quartal 2009 gegenüber dem			
	Vorquartal	entsprechenden Vorjahresquartal		Vorquartal	entsprechenden Vorjahresquartal		Vorquartal	entsprechenden Vorjahresquartal		
EUR	%		EUR	%		EUR	%		EUR	
versorgung										
25,43	+2,0	+4,5	4 785	-14,0	+6,7	4 253	+2,1	+5,3	(532)	1
35,18	-2,0	-0	6 462	-12,9	+0,4	5 831	-3,2	-0,5	(631)	2
28,59	+4,2	+5,9	(5 458)	-11,5	+8,5	4 777	+4,1	+6,9	(681)	3
22,65	-0,2	+2,9	(4 186)	-18,7	+4,8	3 796	+0,2	+3,8	/	4
21,17	+4,6	+5,8	(4 149)	-8,6	+9,8	3 548	+5,2	+6,7	(601)	5
(18,63)	-	+2,5	(3 786)	-9,8	+4,8	(3 139)	-0,3	+2,4	(647)	6
25,99	+1,8	+4,4	4 916	-13,8	+6,5	4 360	+1,9	+5,1	(556)	7
35,45	-2,3	-0,7	6 538	-12,7	-0,2	5 874	-3,6	-1,2	(665)	8
29,19	+3,8	+5,5	(5 598)	-11,6	+7,9	4 882	+3,5	+6,3	(716)	9
23,06	-0,4	+2,7	(4 281)	-18,8	+4,7	3 884	-	+3,7	/	10
21,86	+4,7	+6,5	(4 314)	-7,8	+10,8	3 682	+5,6	+7,8	(631)	11
(19,63)	-0,7	+0,1	(4 051)	-10,0	+1,7	(3 344)	-1,2	+0,2	(707)	12
21,84	+2,9	+5,4	3 963	-15,6	+7,4	3 581	+3,2	+6,1	(381)	13
32,69	+1,0	+5,7	5 762	-15,1	+4,9	5 444	+0,8	+6,1	(318)	14
24,64	+5,9	+7,8	4 542	-12,5	+11,4	4 089	+6,2	+9,8	(453)	15
20,25	+1,1	+3,6	(3 653)	-18,0	+5,4	3 305	+1,8	+4,3	(348)	16
16,29	+3,4	+2,2	(3 025)	-15,3	+4,2	2 631	+1,9	+0,5	(394)	17
13,86	+2,6	+7,8	2 591	-11,3	+13,9	2 213	+2,9	+5,6	(379)	18
und Beseitigung von Umweltverschmutzungen										
17,86	+1,0	+4,6	3 270	-13,5	+4,6	3 082	+0,8	+4,7	(188)	1
35,66	-0,2	+5,0	(7 429)	+0,2	+11,6	6 068	-0,5	+5,2	/	2
23,03	+1,3	+5,2	4 112	-16,2	+4,3	3 936	+1,1	+5,4	(176)	3
16,62	+0,8	+4,9	2 991	-15,1	+4,7	2 875	+0,7	+4,7	(116)	4
14,39	+0,8	+4,1	2 591	-14,5	+3,0	2 486	+0,2	+4,3	(104)	5
(12,38)	+1,9	-0,2	(2 307)	-13,4	-4,2	(2 181)	+3,4	+0,8	(126)	6
17,87	+0,8	+4,4	3 285	-13,5	+4,6	3 094	+0,7	+4,5	(190)	7
(36,19)	-0,4	+4,3	(7 605)	+0,8	+11,4	(6 161)	-0,7	+4,2	/	8
23,16	+0,6	+5,1	4 146	-17,0	+4,1	3 974	+0,5	+5,3	(172)	9
16,71	+0,8	+4,5	3 021	-14,9	+4,5	2 905	+0,8	+4,5	(115)	10
14,40	+0,8	+4,3	2 594	-14,4	+3,4	2 490	+0,1	+4,3	(105)	11
12,96	+2,0	-0,6	2 395	-15,0	-5,8	2 288	+3,6	+0,6	(107)	12
17,76	+1,8	+6,7	3 148	-13,3	+5,0	2 980	+1,4	+6,5	(169)	13
(30,60)	+2,7	+10,9	(5 745)	-5,7	+10,1	5 182	+1,9	+12,9	/	14
22,30	+4,4	+5,5	3 936	-11,6	+5,3	3 743	+4,2	+6,1	/	15
16,01	+0,3	+7,0	2 797	-16,2	+5,5	2 676	-0,3	+6,0	(121)	16
14,26	+2,5	+2,4	2 474	-16,2	-11,7	2 377	+2,5	+3,9	(97)	17
(8,00)	-0,7	-1,6	1 656	+7,2	+10,0	(1 391)	-0,6	-0,5	(265)	18
versorgung										
22,07	+2,1	+6,4	3 820	-20,3	+0,0	3 746	+2,6	+7,0	(74)	1
37,32	+2,9	+6,7	6 395	-19,4	+7,0	6 246	+2,0	+7,1	/	2
23,65	+3,6	+7,5	4 162	-19,4	+3,8	4 080	+4,3	+9,6	(83)	3
19,36	+2,9	+7,0	3 304	-20,4	+0,8	3 270	+3,8	+6,9	(34)	4
20,29	-0,7	+3,3	3 593	-19,5	-13,5	3 431	-0,7	+3,5	162	5
/	/	/	/	/	/	/	/	/	/	6
22,35	+2,0	+5,8	3 886	-20,2	+0,5	3 814	+2,8	+7,0	(72)	7
38,43	+2,9	+6,7	6 558	-19,7	+6,9	6 426	+2,1	+7,0	/	8
(23,77)	+3,3	+7,3	4 195	-19,8	+3,6	4 117	+4,1	+9,6	(78)	9
19,58	+3,2	+6,1	3 364	-19,9	+1,7	3 333	+4,8	+7,1	(31)	10
20,62	-1,0	+3,6	3 666	-19,4	-11,1	3 497	-0,9	+3,7	(169)	11
/	/	/	/	/	/	/	/	/	/	12
20,20	+2,2	+9,6	3 401	-20,9	-4,1	3 312	+0,2	+6,7	/	13
29,59	+2,9	+7,0	(5 249)	-17,0	+8,1	4 978	+1,3	+7,6	/	14
22,87	+5,9	+8,9	3 953	-16,6	+5,0	3 840	+5,2	+9,4	/	15
18,11	+0,3	+10,8	2 965	-24,1	-5,6	2 918	-2,6	+5,0	(47)	16
17,40	+1,2	+1,6	2 979	-20,4	-32,8	2 871	+1,2	+2,2	108	17
/	/	/	/	/	/	/	/	/	/	18

**Noch: 5. Durchschnittliche Verdienste und Arbeitszeiten der Arbeitnehmerinnen
im I. Quartal 2009 nach Geschlecht,**

Noch: 5.1 Vollzeit

Lfd. Nr.	Geschlecht —— Leistungs- gruppe	Anteil der Arbeitnehmer/-innen an übergeordneter Zusammenfassung	Bezahlte Wochenarbeitszeit			Bruttostunden		
						insgesamt		
			I. Quartal 2009	Veränderung I. Quartal 2009 gegenüber dem		I. Quartal 2009	Veränderung I. Quartal 2009 gegenüber dem	
				Vorquartal	entsprechenden Vorjahresquartal		Vorquartal	entsprechenden Vorjahresquartal
		%	Stunden	%		EUR	%	
		noch: E Wasserversorgung; Abwasser- und Abfallentsorgung						
		E37 Abwasser						
1	Insgesamt	0,2	39,3	-0,3	+0,3	20,66	-17,4	+6,9
2	1	5,2	39,3	-0,3	+2,1	(32,58)	-18,0	+3,4
3	2	31,5	39,3	+0,3	+1,0	24,64	-17,9	+7,1
4	3	54,1	39,1	-0,3	+0,5	18,15	-16,8	+7,6
5	4	5,8	39,2	—	+0,8	15,93	-17,4	+1,5
6	5	3,5	44,1	+0,2	-5,6	14,15	-15,1	+19,2
7	Männer	88,3	39,4	-0,3	+0,3	20,77	-17,4	+6,8
8	1	5,5	39,4	-0,3	+2,1	(32,62)	-18,2	+3,6
9	2	30,5	39,4	+0,3	+1,0	24,77	-18,1	+7,0
10	3	53,8	39,1	-0,5	+0,3	18,35	-16,9	+7,4
11	4	6,4	39,2	—	+0,8	15,94	-17,5	+1,3
12	5	3,7	44,2	+0,2	-6,0	14,17	-14,9	+19,7
13	Frauen	11,7	38,9	-0,3	+1,6	19,86	-16,5	+8,2
14	1	/	/	/	/	/	/	/
15	2	38,3	38,7	—	+1,6	23,88	-16,9	+7,8
16	3	56,3	39,1	—	+1,6	16,73	-16,4	+9,7
17	4	/	/	/	/	/	/	/
18	5	/	/	/	/	/	/	/
		E38 Sammlung, Behandlung und						
1	Insgesamt	0,7	40,0	—	+0,3	17,64	-9,4	+4,9
2	1	4,2	39,4	-0,3	-0,5	/	/	/
3	2	10,6	39,2	+0,3	-0,5	24,84	-10,7	+4,6
4	3	38,8	40,3	—	—	16,42	-12,9	+4,1
5	4	39,0	39,8	-0,7	—	14,44	-13,1	+5,2
6	5	7,4	40,3	+1,8	+2,3	(12,73)	-14,0	-8,4
7	Männer	90,4	40,1	-0,2	—	17,63	-9,6	+4,8
8	1	4,3	39,4	—	-0,8	/	/	/
9	2	9,2	39,4	+0,3	-0,5	25,12	-12,4	+4,7
10	3	37,4	40,5	—	—	16,45	-13,0	+3,6
11	4	42,1	39,9	-0,7	—	14,46	-13,1	+5,3
12	5	7,1	40,3	+2,0	+2,5	(13,26)	-16,2	-10,4
13	Frauen	9,6	38,8	—	+0,3	(17,79)	-7,9	+6,5
14	1	4,0	39,3	-0,5	+2,6	(36,06)	+11,7	+11,7
15	2	23,5	38,5	-0,5	-0,3	(23,75)	-5,0	+4,2
16	3	52,4	38,7	—	-0,3	16,22	-12,5	+8,0
17	4	9,8	38,5	—	+1,6	13,61	-13,9	+5,0
18	5	10,3	40,0	—	+1,0	9,22	+10,6	+8,6
		E39 Beseitigung von Umweltverschmutzungen						
1	Insgesamt	0	40,4	-2,7	-2,2	18,20	-18,9	+2,4
2	1	/	/	/	/	/	/	/
3	2	46,3	39,0	-4,9	-5,1	17,75	-21,7	-4,6
4	3	43,0	41,7	-1,2	-0,2	14,60	-7,5	+6,2
5	4	/	/	/	/	/	/	/
6	5	/	/	/	/	/	/	/
7	Männer	91,0	40,5	-2,9	-2,6	18,34	-18,5	+1,3
8	1	/	/	/	/	/	/	/
9	2	47,1	39,0	-5,1	-5,6	17,90	-21,7	-4,4
10	3	41,8	42,1	-1,2	-0,5	14,56	-6,2	+5,9
11	4	/	/	/	/	/	/	/
12	5	/	/	/	/	/	/	/
13	Frauen	/	/	/	/	/	/	/
14	1	/	/	/	/	/	/	/
15	2	/	/	/	/	/	/	/
16	3	/	/	/	/	/	/	/
17	4	—	—	—	—	—	—	—
18	5	—	—	—	—	—	—	—

Anmerkung Seite 52

und Arbeitnehmer im Produzierenden Gewerbe und im Dienstleistungsbereich*)
Leistungsgruppen und Wirtschaftszweigen

beschäftigte

verdienst			Bruttomonatsverdienst						Sonder- zahlungen	Lfd. Nr.	
ohne Sonderzahlungen			insgesamt			ohne Sonderzahlungen					
I. Quartal 2009	Veränderung I. Quartal 2009 gegenüber dem		I. Quartal 2009	Veränderung I. Quartal 2009 gegenüber dem		I. Quartal 2009	Veränderung I. Quartal 2009 gegenüber dem				
	Vorquartal	entsprechenden Vorjahresquartal		Vorquartal	entsprechenden Vorjahresquartal		Vorquartal	entsprechenden Vorjahresquartal			
EUR	%		EUR	%		EUR	%		EUR		
und Beseitigung von Umweltverschmutzungen											
entsorgung											
20,22	+1,5	+5,4	3 532	-17,5	+7,4	3 456	+1,3	+5,8	(76)	1	
(32,25)	-0,9	+2,9	(5 565)	-18,2	+5,7	(5 509)	-1,1	+5,2	(56)	2	
24,26	+1,8	+5,8	4 206	-17,8	+8,2	4 140	+1,9	+6,8	(66)	3	
17,65	+1,5	+5,6	3 084	-17,1	+8,1	2 998	+1,1	+6,0	(85)	4	
15,62	+2,1	+2,4	2 710	-17,6	+2,0	2 657	+1,8	+2,9	/	5	
13,74	+7,3	+15,8	2 710	-15,0	+12,4	2 632	+7,4	+9,2	78	6	
20,31	+1,3	+5,3	3 555	-17,6	+7,0	3 476	+1,1	+5,5	(78)	7	
(32,30)	-0,8	+3,1	(5 584)	-18,4	+5,8	(5 530)	-1,0	+5,4	(54)	8	
24,36	+1,6	+5,6	4 239	-17,9	+8,0	4 168	+1,8	+6,5	(70)	9	
17,83	+1,2	+5,4	3 117	-17,2	+7,6	3 029	+0,8	+5,6	(88)	10	
15,63	+2,0	+2,2	2 713	-17,6	+1,9	2 660	+1,9	+2,8	/	11	
13,77	+7,6	+16,3	2 723	-14,8	+12,5	2 647	+7,8	+9,4	76	12	
19,54	+2,7	+7,0	3 360	-16,6	+9,9	3 305	+2,6	+8,6	(55)	13	
/	/	/	/	/	/	/	/	/	/	14	
23,65	+2,7	+7,2	4 011	-17,0	+9,4	3 973	+2,6	+8,8	(38)	15	
16,35	+3,1	+7,7	2 843	-16,5	+11,3	2 779	+3,0	+9,3	(64)	16	
/	/	/	/	/	/	/	/	/	/	17	
/	/	/	/	/	/	/	/	/	/	18	
Beseitigung von Abfällen; Rückgewinnung											
16,19	+0,1	+3,1	3 063	-9,6	+5,0	2 810	-0,1	+3,2	(253)	1	
(35,42)	-1,5	+4,7	/	/	/	(6 065)	-1,6	+4,2	/	2	
22,72	-0,6	+3,6	4 231	-10,6	+4,1	3 870	-0,4	+3,0	(361)	3	
15,52	-1,0	+2,7	2 874	-13,0	+4,0	2 716	-1,1	+2,6	(158)	4	
13,86	+0,9	+4,3	2 500	-13,7	+5,4	2 399	+0,2	+4,3	(102)	5	
(11,94)	+1,1	-3,1	(2 227)	-12,5	-6,3	(2 088)	+2,9	-1,0	(138)	6	
16,17	-0,1	+3,0	3 070	-9,8	+4,8	2 816	-0,2	+3,0	(254)	7	
(35,89)	-1,9	+3,3	/	/	/	(6 147)	-2,0	+2,5	/	8	
22,95	-2,6	+3,5	4 300	-12,2	+4,1	3 928	-2,3	+2,9	(372)	9	
15,57	-1,0	+2,5	2 895	-13,1	+3,5	2 740	-1,1	+2,4	(156)	10	
13,88	+0,9	+4,4	2 506	-13,7	+5,4	2 404	+0,1	+4,3	(102)	11	
(12,59)	+1,1	-3,7	(2 322)	-14,5	-8,2	(2 205)	+3,1	-1,4	(117)	12	
(16,35)	+1,6	+4,7	(3 000)	-8,0	+6,8	(2 757)	+1,5	+4,9	(242)	13	
(30,64)	+4,9	+16,1	(6 157)	+11,2	+14,5	(5 231)	+4,4	+18,9	/	14	
21,82	+6,0	+3,9	(3 978)	-5,3	+4,1	3 655	+5,7	+3,8	/	15	
15,18	-0,8	+4,7	2 729	-12,4	+7,9	2 554	-0,7	+4,6	(175)	16	
13,05	+3,2	+3,7	2 277	-13,9	+6,8	2 183	+3,2	+5,5	(94)	17	
(7,63)	-1,0	-2,6	1 603	+10,8	+9,9	(1 328)	-0,8	-1,4	(275)	18	
und sonstige Entsorgung											
17,82	-0,3	+3,6	3 194	-21,0	+0,1	3 128	-3,0	+1,4	/	1	
/	/	/	/	/	/	/	/	/	/	2	
17,74	-1,1	+2,2	3 009	-25,5	-9,4	3 007	-5,8	-2,9	(2)	3	
14,36	+2,0	+4,9	(2 648)	-8,5	+6,1	2 604	+0,9	+4,8	/	4	
/	/	/	/	/	/	/	/	/	/	5	
/	/	/	/	/	/	/	/	/	/	6	
17,93	+0,1	+2,6	3 227	-20,8	-1,4	3 155	-2,7	-0,1	/	7	
/	/	/	/	/	/	/	/	/	/	8	
17,89	-0,2	+2,7	3 033	-25,6	-9,7	3 031	-5,4	-3,0	(2)	9	
14,29	+2,4	+4,2	(2 661)	-7,3	+5,4	(2 612)	+1,1	+3,7	/	10	
/	/	/	/	/	/	/	/	/	/	11	
/	/	/	/	/	/	/	/	/	/	12	
/	/	/	/	/	/	/	/	/	/	13	
/	/	/	/	/	/	/	/	/	/	14	
/	/	/	/	/	/	/	/	/	/	15	
/	/	/	/	/	/	/	/	/	/	16	
-	-	-	-	-	-	-	-	-	-	17	
-	-	-	-	-	-	-	-	-	-	18	

**Noch: 5. Durchschnittliche Verdienste und Arbeitszeiten der Arbeitnehmerinnen
im I. Quartal 2009 nach Geschlecht,**

Noch: 5.1 Vollzeit

Lfd. Nr.	Geschlecht —— Leistungs- gruppe	Anteil der Arbeitnehmer/-innen an übergeordneter Zusammenfassung	Bezahlte Wochenarbeitszeit			Bruttostunden		
						insgesamt		
			I. Quartal 2009	Veränderung I. Quartal 2009 gegenüber dem		I. Quartal 2009	Veränderung I. Quartal 2009 gegenüber dem	
				Vorquartal	entsprechenden Vorjahresquartal		Vorquartal	entsprechenden Vorjahresquartal
		%	Stunden	%		EUR	%	

Anmerkung Seite 52

und Arbeitnehmer im Produzierenden Gewerbe und im Dienstleistungsbereich*)
Leistungsgruppen und Wirtschaftszweigen

beschäftigte

verdienst			Bruttomonatsverdienst						Sonder- zahlungen	Lfd. Nr.
ohne Sonderzahlungen			insgesamt			ohne Sonderzahlungen				
I. Quartal 2009	Veränderung I. Quartal 2009 gegenüber dem		I. Quartal 2009	Veränderung I. Quartal 2009 gegenüber dem		I. Quartal 2009	Veränderung I. Quartal 2009 gegenüber dem			
	Vorquartal	entsprechenden Vorjahresquartal		Vorquartal	entsprechenden Vorjahresquartal		Vorquartal	entsprechenden Vorjahresquartal		
EUR	%		EUR	%		EUR	%		EUR	
gewerbe										
17,37	+1,1	+2,0	2 907	-12,1	-2,1	2 822	-3,8	-0,9	(85)	1
32,59	-0,1	+3,7	(5 738)	-14,2	-4,8	5 424	-2,4	+1,1	/	2
20,57	+3,0	+4,2	3 520	-10,5	+1,0	3 440	-1,7	+1,9	(79)	3
15,41	+0,1	+1,2	2 544	-12,8	-2,2	2 483	-4,9	-2,1	(62)	4
12,99	-2,4	+0,9	2 135	-13,2	-0,7	2 079	-8,3	-1,0	(56)	5
(11,18)	+0,2	+5,2	(1 874)	-9,8	+3,0	(1 846)	-4,3	+4,2	/	6
17,42	+1,1	+1,9	2 914	-12,3	-2,3	2 826	-4,1	-1,2	(88)	7
33,56	+0,6	+6,0	(5 930)	-13,2	-1,8	(5 586)	-1,7	+3,4	/	8
20,61	+3,2	+4,0	3 526	-10,6	+0,3	3 445	-1,9	+1,4	(81)	9
15,43	-	+0,9	2 546	-13,0	-2,5	2 484	-5,2	-2,5	(62)	10
13,12	-2,5	+0,9	2 157	-13,4	-0,9	2 097	-8,9	-1,3	(60)	11
(11,41)	-0,9	+5,4	(1 916)	-11,1	+3,1	(1 887)	-5,8	+4,4	/	12
16,64	+1,0	+4,5	2 788	-10,6	+1,3	2 746	+0,2	+4,4	(42)	13
(23,43)	-7,8	-15,4	(3 937)	-24,1	-32,7	(3 908)	-9,5	-17,7	/	14
(20,14)	+1,1	+5,4	(3 451)	-9,7	+7,7	(3 389)	+0,3	+6,9	/	15
15,00	+0,7	+6,5	2 510	-9,3	+6,1	2 460	-0,4	+5,6	/	16
(11,07)	-0,4	-1,3	(1 797)	-11,0	-	(1 792)	-0,2	-0,1	/	17
/	/	/	/	/	/	/	/	/	/	18
bau										
(19,30)	+2,4	+5,1	(3 220)	-11,8	+3,3	(3 083)	-6,6	+1,9	/	1
(36,58)	+0,7	+3,4	(7 237)	-0,6	+9,2	(6 418)	+0,4	+3,4	/	2
22,49	+3,3	+7,8	3 833	-13,2	+2,8	3 760	-5,2	+2,7	(73)	3
16,03	+0,8	+5,0	2 526	-16,3	-1,3	2 465	-10,3	-1,7	(61)	4
14,78	+1,6	+5,9	(2 368)	-13,9	+29,5	(2 250)	-11,3	+27,0	/	5
(10,23)	-0,3	+2,3	(1 708)	-3,3	+3,2	(1 704)	-1,8	+3,5	/	6
(19,37)	+2,5	+5,1	(3 223)	-12,0	+3,3	(3 076)	-7,2	+1,9	/	7
(37,23)	+0,6	+4,4	(7 436)	+0,2	+10,8	(6 548)	+0,5	+4,5	/	8
22,70	+3,7	+8,6	(3 855)	-13,6	+2,8	(3 777)	-6,1	+2,9	(79)	9
16,09	+1,0	+5,0	2 518	-16,7	-1,7	2 452	-10,9	-2,1	(65)	10
14,97	+2,0	+7,2	(2 406)	-14,0	+32,2	(2 282)	-11,4	+29,4	/	11
(10,23)	-1,4	+0,8	(1 708)	-4,4	+1,8	(1 705)	-2,8	+2,2	/	12
18,63	+1,9	+4,5	3 186	-9,3	+2,6	3 160	+0,2	+2,3	(26)	13
/	/	/	/	/	/	/	/	/	/	14
(21,17)	+0,4	+2,7	(3 689)	-10,9	+1,5	(3 649)	-0,3	+1,0	/	15
15,42	-0,6	+4,4	2 619	-11,3	+2,5	2 610	-3,2	+2,4	/	16
/	/	/	/	/	/	/	/	/	/	17
/	/	/	/	/	/	/	/	/	/	18
bau										
(18,08)	+4,1	+5,0	(3 094)	-10,5	+2,5	(3 042)	-3,5	+3,1	(53)	1
(29,96)	+6,3	+17,0	(5 382)	-5,1	+15,3	(5 309)	+4,1	+16,3	/	2
(20,94)	+4,4	+2,6	(3 704)	-8,3	+2,9	(3 632)	-1,0	+3,3	(72)	3
15,17	-0,5	+1,8	2 631	-12,9	+0,6	2 587	-7,0	+1,0	/	4
13,99	-8,9	-10,8	(2 059)	-31,9	-22,1	(2 024)	-24,9	-21,4	/	5
12,08	+1,5	+2,7	(1 864)	-19,4	-8,8	(1 830)	-13,7	-6,1	(33)	6
(18,18)	+4,1	+5,2	(3 107)	-10,7	+2,5	(3 055)	-3,8	+3,2	(51)	7
(30,00)	+6,4	+17,2	(5 392)	-4,9	+15,5	(5 318)	+4,2	+16,5	/	8
(20,94)	+4,5	+2,5	(3 700)	-8,4	+2,5	(3 637)	-1,2	+3,3	/	9
15,26	-0,7	+2,1	2 645	-13,1	+0,8	2 600	-7,4	+1,2	/	10
14,27	-8,7	-10,7	(2 080)	-32,5	-22,6	(2 045)	-25,5	-21,9	/	11
12,08	+1,5	+2,7	(1 864)	-19,4	-8,8	(1 830)	-13,7	-6,1	(33)	12
(16,08)	+5,0	+1,5	(2 854)	-6,3	+3,4	(2 775)	+3,3	+2,0	/	13
/	/	/	/	/	/	/	/	/	/	14
20,99	+4,0	+4,6	3 750	-7,2	+7,7	3 566	+2,1	+4,0	/	15
(13,31)	+4,3	-0,3	(2 343)	-7,6	+0,3	(2 325)	+3,1	+0,9	/	16
/	/	/	/	/	/	/	/	/	/	17
-	-	-	-	-	-	-	-	-	-	18

**Noch: 5. Durchschnittliche Verdienste und Arbeitszeiten der Arbeitnehmerinnen
im I. Quartal 2009 nach Geschlecht,**

Noch: 5.1 Vollzeit

Lfd. Nr.	Geschlecht —— Leistungs- gruppe	Anteil der Arbeitnehmer/-innen an übergeordneter Zusammenfassung	Bezahlte Wochenarbeitszeit			Bruttostunden		
			I. Quartal 2009	Veränderung I. Quartal 2009 gegenüber dem		I. Quartal 2009	Veränderung I. Quartal 2009 gegenüber dem	
				Vorquartal	entsprechenden Vorjahresquartal		Vorquartal	entsprechenden Vorjahresquartal
noch: F Bau								
F43 Vorbereitende Baustellenarbeiten,								
1	Insgesamt	3,3	37,2	-3,6	-3,1	17,33	-9,4	-1,3
2	1	8,3	37,2	-3,1	-3,6	33,87	-16,0	-8,2
3	2	11,8	37,9	-3,1	-2,6	20,13	-7,9	+0,9
4	3	64,3	37,0	-3,6	-3,1	15,75	-8,9	+0,5
5	4	14,1	37,6	-3,1	-2,3	12,99	-5,4	+3,8
6	5	1,5	38,6	-3,7	-0,3	(12,08)	-6,4	+9,9
7	Männer	94,3	37,2	-3,9	-3,4	17,39	-9,3	-1,3
8	1	7,8	37,1	-3,4	-3,6	35,47	-14,7	-4,2
9	2	11,6	37,9	-3,1	-3,1	20,21	-7,8	+0,5
10	3	65,2	37,0	-3,9	-3,4	15,76	-8,8	+0,1
11	4	14,0	37,7	-3,3	-2,6	13,10	-5,1	+4,0
12	5	1,3	38,9	-4,4	+0,3	(12,74)	-7,2	+12,6
13	Frauen	5,7	37,3	-0,5	+0,3	16,35	-11,3	+0,3
14	1	17,3	38,1	-1,8	-3,5	(22,34)	-25,9	-36,7
15	2	14,8	37,9	-0,3	+4,7	(19,12)	-9,5	+7,9
16	3	48,1	36,9	-0,8	-1,3	15,60	-8,2	+9,8
17	4	/	/	/	/	/	/	/
18	5	/	/	/	/	/	/	/
G – S Dienst								
1	Insgesamt	61,9	39,2	-0,5	-0,3	20,19	-10,6	+4,3
2	1	12,9	39,5	-0,3	-0,3	36,45	-8,9	+2,4
3	2	27,6	39,3	-	+0,3	23,62	-11,5	+4,1
4	3	41,9	39,1	-0,5	-0,3	16,37	-12,3	+3,9
5	4	12,9	39,3	-0,8	-0,5	12,54	-10,9	+3,0
6	5	4,6	39,1	-0,3	+1,3	9,78	-6,8	+2,6
7	Männer	63,1	39,5	-0,5	-0,3	21,74	-9,1	+4,5
8	1	15,4	39,5	-0,3	-0,3	38,67	-8,8	+2,1
9	2	27,6	39,3	-0,3	-	25,23	-10,1	+4,3
10	3	38,9	39,4	-0,8	-0,5	17,02	-10,6	+3,8
11	4	13,4	40,0	-1,0	-0,5	12,84	-9,9	+3,3
12	5	4,6	38,9	-0,8	+0,3	10,10	-5,0	+3,8
13	Frauen	36,9	38,8	-0,3	+0,3	17,50	-13,5	+4,4
14	1	8,6	39,6	-	+0,3	29,67	-9,3	+4,3
15	2	27,7	39,2	-	+0,3	20,87	-14,4	+3,8
16	3	47,1	38,6	-0,3	-	15,42	-15,0	+4,0
17	4	12,0	38,0	-0,5	-0,3	11,95	-13,0	+2,5
18	5	4,6	39,4	+0,8	+2,9	9,24	-9,7	+0,7
G Handel: Instandhaltung und								
1	Insgesamt	12,9	39,0	-0,3	-0,3	19,21	-8,4	+3,2
2	1	8,4	38,8	-0,5	-0,8	42,75	-4,1	+2,8
3	2	18,4	38,5	-0,5	-0,5	25,53	-8,2	+5,0
4	3	50,2	38,9	-0,3	-0,5	16,45	-9,8	+1,9
5	4	17,3	38,9	-1,0	-0,8	12,53	-10,9	+1,0
6	5	5,7	(41,8)	+2,5	+6,1	(9,98)	-8,2	-2,3
7	Männer	68,9	39,3	-0,3	-0,3	20,66	-7,7	+3,0
8	1	10,0	38,9	-0,3	-0,8	44,42	-4,5	+2,6
9	2	20,2	38,6	-0,5	-0,5	26,58	-7,1	+5,9
10	3	49,1	39,4	-0,3	-	16,99	-9,5	+1,3
11	4	15,4	39,7	-1,0	-0,8	13,13	-10,9	+0,8
12	5	5,4	40,8	+1,0	+3,8	(10,77)	-6,7	-3,0
13	Frauen	31,1	38,3	-0,3	-0,3	15,92	-9,8	+3,8
14	1	4,7	38,5	-0,5	-0,8	(34,81)	-0,3	+4,9
15	2	14,5	38,1	-0,5	-0,5	22,30	-11,7	+2,3
16	3	52,6	37,9	-0,5	-1,0	15,28	-10,6	+3,2
17	4	21,6	37,7	-0,8	-0,8	11,53	-10,8	+1,4
18	5	6,5	(43,5)	+4,1	+10,1	(8,62)	-10,0	-3,1

Anmerkung Seite 52

und Arbeitnehmer im Produzierenden Gewerbe und im Dienstleistungsbereich*)
Leistungsgruppen und Wirtschaftszweigen

beschäftigte

verdienst			Bruttomonatsverdienst						Sonder- zahlungen	Lfd. Nr.	
ohne Sonderzahlungen			insgesamt			ohne Sonderzahlungen					
I. Quartal 2009	Veränderung I. Quartal 2009 gegenüber dem		I. Quartal 2009	Veränderung I. Quartal 2009 gegenüber dem		I. Quartal 2009	Veränderung I. Quartal 2009 gegenüber dem				
	Vorquartal	entsprechenden Vorjahresquartal		Vorquartal	entsprechenden Vorjahresquartal		Vorquartal	entsprechenden Vorjahresquartal			
EUR	%		EUR	%		EUR	%		EUR		
gewerbe											
Bauinstallation und sonstiges Ausbaugewerbe											
16,83	+0,3	+0,7	2 805	-12,5	-4,2	2 724	-3,2	-2,4	(81)	1	
32,29	-0,9	+1,3	(5 472)	-18,7	-11,6	(5 217)	-4,1	-2,4	/	2	
19,62	+2,2	+2,3	3 316	-10,6	-1,7	3 231	-0,7	-0,3	/	3	
15,35	+0,1	+0,5	2 534	-12,1	-2,7	2 469	-3,6	-2,8	(65)	4	
12,66	-0,7	+3,4	2 124	-8,4	+1,4	2 070	-3,8	+1,1	/	5	
(11,79)	+1,6	+10,6	(2 026)	-9,9	+9,6	(1 978)	-2,2	+10,4	/	6	
16,88	+0,4	+0,5	2 814	-12,6	-4,5	2 730	-3,4	-2,8	(83)	7	
33,68	+0,4	+4,6	(5 711)	-17,6	-7,9	(5 424)	-3,0	+0,6	/	8	
19,67	+2,4	+2,0	3 329	-10,7	-2,5	3 240	-0,8	-1,2	/	9	
15,36	+0,1	+0,1	2 535	-12,3	-3,2	2 471	-3,7	-3,2	(64)	10	
12,75	-0,9	+3,6	(2 144)	-8,3	+1,2	2 087	-4,3	+0,9	/	11	
(12,41)	+0,6	+13,4	(2 151)	-11,5	+12,8	(2 096)	-3,9	+13,7	/	12	
16,09	+0,2	+5,4	2 652	-11,7	+0,6	2 611	-0,3	+5,8	(41)	13	
(22,21)	-10,2	-18,8	(3 702)	-27,2	-38,8	/	/	/	/	14	
(18,95)	+0,5	+8,3	(3 146)	-9,9	+12,9	(3 118)	+0	+13,4	/	15	
15,18	+0,8	+8,9	2 503	-8,8	+8,4	2 435	+0	+7,6	/	16	
/	/	/	/	/	/	/	/	/	/	17	
/	/	/	/	/	/	/	/	/	/	18	
leistungsbereich											
19,14	+1,2	+3,9	3 442	-10,9	+4,3	3 263	+0,9	+3,8	(179)	1	
33,29	+0,5	+2,7	6 264	-9,0	+2,4	5 721	+0,3	+2,7	(543)	2	
22,36	+0,7	+3,4	4 031	-11,7	+4,2	3 815	+0,5	+3,4	(216)	3	
15,80	+1,1	+3,3	2 780	-12,7	+3,5	2 684	+0,7	+3,0	(96)	4	
12,22	-	+2,3	2 145	-11,5	+2,6	2 089	-0,7	+1,9	(56)	5	
9,55	+0,8	+2,0	1 662	-6,8	+3,9	1 623	+0,7	+3,3	(39)	6	
20,44	+1,5	+4,2	3 728	-9,5	+4,2	3 505	+1,0	+3,9	(223)	7	
35,03	+0,5	+2,8	6 644	-8,9	+2,0	6 020	+0,4	+2,7	(624)	8	
23,64	+0,7	+3,5	4 312	-10,3	+4,3	4 040	+0,5	+3,5	(272)	9	
16,40	+1,2	+3,5	2 916	-11,2	+3,2	2 810	+0,6	+2,9	(106)	10	
12,47	+0,1	+2,2	2 234	-10,6	+2,9	2 170	-0,7	+1,9	(64)	11	
9,85	+1,3	+3,1	1 707	-5,7	+4,0	1 665	+0,5	+3,4	(43)	12	
16,89	+0,9	+3,6	2 951	-13,6	+4,5	2 848	+0,8	+3,8	(103)	13	
27,96	+0,5	+3,0	5 099	-9,4	+4,3	4 805	+0,4	+3,0	(294)	14	
20,17	+0,4	+3,2	3 553	-14,5	+4,0	3 432	+0,3	+3,4	(120)	15	
14,94	+1,1	+3,2	2 588	-15,1	+4,1	2 506	+0,9	+3,2	(81)	16	
11,71	-0,1	+2,4	1 974	-13,4	+2,3	1 935	-0,5	+2,2	(40)	17	
9,05	+0,4	+0,3	1 583	-8,8	+3,5	1 550	+1,3	+3,1	(33)	18	
Reparatur von Kraftfahrzeugen											
17,99	+0,1	+2,4	3 252	-8,7	+2,9	3 046	-0,3	+2,2	(206)	1	
36,83	-0,2	+2,9	7 205	-4,6	+1,9	6 207	-0,7	+2,0	(997)	2	
23,49	+0,1	+3,3	4 266	-8,8	+4,4	3 924	-0,6	+2,7	(342)	3	
15,85	+0,1	+1,3	2 778	-10,2	+1,3	2 678	-0,2	+0,8	(100)	4	
12,30	-0,6	+1,1	2 119	-11,8	+0,4	2 080	-1,6	+0,3	(39)	5	
(9,71)	-0,9	-2,4	1 811	-6,1	+3,6	1 763	+1,3	+3,5	(49)	6	
19,27	+0,3	+2,4	3 525	-8,1	+2,7	3 288	-0,2	+2,1	(237)	7	
38,41	+0,1	+3,5	7 498	-4,9	+1,8	6 483	-0,4	+2,6	(1 015)	8	
24,39	+0,8	+4,1	4 453	-7,8	+5,3	4 086	+0,1	+3,4	(367)	9	
16,39	-0,1	+0,9	2 906	-9,8	+1,1	2 803	-0,4	+0,6	(103)	10	
12,83	-0,9	+0,9	2 265	-11,7	+0,1	2 214	-1,8	+0,2	(51)	11	
(10,42)	+0,3	-2,8	1 910	-5,6	+0,7	1 848	+1,4	+0,9	/	12	
15,10	-	+2,7	2 648	-10,0	+3,6	2 511	-0,2	+2,4	(137)	13	
29,34	-0,4	-0,2	(5 819)	-1,0	+4,0	4 905	-1,0	-1,0	(914)	14	
20,69	-2,1	+1,2	3 692	-12,1	+1,7	3 427	-2,6	+0,7	(265)	15	
14,70	+0,8	+2,5	2 516	-11,1	+2,0	2 421	+0,3	+1,4	(95)	16	
11,41	-	+1,3	1 889	-11,5	+0,6	1 870	-0,7	+0,6	(19)	17	
(8,49)	-2,1	-3,7	1 629	-6,4	+6,5	1 606	+2,0	+6,1	/	18	

**Noch: 5. Durchschnittliche Verdienste und Arbeitszeiten der Arbeitnehmerinnen
im I. Quartal 2009 nach Geschlecht,**

Noch: 5.1 Vollzeit

Lfd. Nr.	Geschlecht —— Leistungs- gruppe	Anteil der Arbeitnehmer/-innen an übergeordneter Zusammenfassung	Bezahlte Wochenarbeitszeit			Bruttostunden		
			I. Quartal 2009	Veränderung I. Quartal 2009 gegenüber dem		insgesamt		
				Vorquartal	entsprechenden Vorjahresquartal	I. Quartal 2009	Veränderung I. Quartal 2009 gegenüber dem	
							Vorquartal	entsprechenden Vorjahresquartal
		%	Stunden	%		EUR	%	
	noch: G Handel: Instandhaltung und							
	G45 Handel mit Kraftfahrzeugen; Instandhaltung							
1	Insgesamt	2,2	38,6	—	—1,3	17,75	—10,3	+1,7
2	1	6,2	39,0	—0,5	—2,0	(34,53)	—8,2	+1,6
3	2	19,3	38,5	—0,3	—0,3	21,95	—11,9	+0,3
4	3	62,2	38,6	+0,5	—1,3	15,95	—10,2	+1,6
5	4	9,5	39,4	—0,8	+0,5	11,98	—8,2	—1,2
6	5	2,8	38,1	—1,3	—3,5	(11,21)	—12,4	—6,4
7	Männer	87,8	38,7	—	—1,3	18,00	—10,1	+1,5
8	1	6,5	39,1	—0,5	—1,8	(34,60)	—8,8	+0,8
9	2	20,1	38,5	—0,5	—0,3	22,08	—11,6	+0,4
10	3	62,1	38,6	+0,3	—1,8	16,04	—10,1	+1,3
11	4	8,7	39,7	—0,8	+0,8	12,08	—7,7	—1,4
12	5	2,6	38,5	—0,3	—3,5	(11,64)	—12,4	—6,7
13	Frauen	12,2	38,0	—0,5	—0,8	15,88	—11,8	+3,2
14	1	4,0	38,9	—	—3,0	(33,68)	—1,1	+15,2
15	2	13,4	38,5	+0,3	+0,3	(20,57)	—14,6	—1,8
16	3	63,0	38,0	—	—0,3	15,24	—12,0	+3,5
17	4	15,5	38,1	—0,3	—1,0	(11,54)	—10,3	—0,6
18	5	/	/	/	/	/	/	/
	G46 Großhandel (ohne							
1	Insgesamt	6,7	39,0	—0,8	—0,8	21,70	—7,7	+4,2
2	1	9,9	38,7	—0,5	—0,8	47,25	—3,8	+2,7
3	2	20,0	38,5	—0,5	—0,5	28,31	—7,8	+7,7
4	3	45,9	39,1	—0,5	—0,8	18,18	—9,3	+2,9
5	4	18,1	39,5	—1,3	—1,5	13,24	—12,1	+0,8
6	5	6,2	39,0	+0,3	—1,0	11,06	—7,7	+1,1
7	Männer	74,5	39,3	—0,8	—0,8	22,68	—7,0	+4,2
8	1	11,6	38,8	—0,3	—0,8	48,49	—3,6	+2,4
9	2	20,7	38,5	—0,8	—0,8	29,12	—7,6	+8,2
10	3	43,0	39,4	—1,0	—0,8	18,50	—8,8	+2,5
11	4	18,6	40,1	—1,2	—1,5	13,48	—11,7	+0,4
12	5	6,1	39,3	+1,0	—0,3	11,17	—7,1	+0,7
13	Frauen	25,5	38,2	—0,3	—1,0	18,73	—9,9	+4,5
14	1	5,1	38,4	—0,8	—0,8	(38,87)	—5,3	+3,8
15	2	17,8	38,2	—0,3	—0,5	25,54	—8,6	+6,0
16	3	54,5	38,3	—	—1,0	17,43	—10,2	+4,1
17	4	16,5	37,8	—0,3	—0,5	12,40	—13,6	+2,2
18	5	6,2	38,2	—2,1	—2,8	10,75	—9,1	+2,2
	G47 Einzelhandel (ohne							
1	Insgesamt	4,0	39,1	—	+1,3	15,76	—8,8	+1,4
2	1	6,8	38,8	—0,8	—0,8	(35,79)	—3,8	+3,9
3	2	15,3	38,4	—1,0	—0,8	21,81	—6,5	+1,4
4	3	50,9	38,8	—0,3	+0,5	14,09	—10,9	+0,1
5	4	20,3	37,9	—0,5	—0,3	11,54	—9,5	+1,4
6	5	6,7	(46,9)	+5,6	+18,7	(8,33)	—6,5	—8,1
7	Männer	48,8	39,8	—	+2,1	17,99	—7,9	+0,5
8	1	9,4	39,0	—0,5	—0,5	(38,14)	—6,5	+3,9
9	2	18,8	38,7	—1,0	—0,8	24,02	—1,1	+4,2
10	3	52,2	40,0	+0,3	+2,0	14,88	—10,5	—1,1
11	4	13,4	38,4	+0,3	+0,8	12,49	—9,7	+2,8
12	5	6,2	(45,6)	+1,8	+16,6	/	/	/
13	Frauen	51,2	38,4	—0,3	+0,5	13,56	—9,4	+3,0
14	1	4,5	38,5	—0,5	—0,8	(31,02)	+8,9	+7,1
15	2	11,9	38,0	—0,5	—0,5	18,42	—15,1	—0,9
16	3	49,7	37,5	—1,3	—1,3	13,25	—11,4	+1,4
17	4	26,8	37,6	—1,1	—0,8	11,07	—9,2	+1,1
18	5	7,1	(48,0)	+8,8	+20,9	(7,32)	—9,2	—9,2

Anmerkung Seite 52

und Arbeitnehmer im Produzierenden Gewerbe und im Dienstleistungsbereich*)
Leistungsgruppen und Wirtschaftszweigen

beschäftigte

verdienst			Bruttomonatsverdienst						Sonder- zahlungen	Lfd. Nr.	
ohne Sonderzahlungen			insgesamt			ohne Sonderzahlungen					
I. Quartal 2009	Veränderung I. Quartal 2009 gegenüber dem		I. Quartal 2009	Veränderung I. Quartal 2009 gegenüber dem		I. Quartal 2009	Veränderung I. Quartal 2009 gegenüber dem				
	Vorquartal	entsprechenden Vorjahresquartal		Vorquartal	entsprechenden Vorjahresquartal		Vorquartal	entsprechenden Vorjahresquartal			
EUR	%		EUR	%		EUR	%		EUR		
Reparatur von Kraftfahrzeugen											
und Reparatur von Kraftfahrzeugen											
17,33	-0,3	+1,9	2 980	-10,3	+0,5	2 909	-0,4	+0,7	(70)	1	
(33,12)	-0,6	+1,7	(5 857)	-8,6	-0,3	(5 618)	-1,1	-0,3	(239)	2	
21,65	-0,1	+2,0	3 671	-12,3	-	3 622	-0,5	+1,7	/	3	
15,54	-0,5	+1,0	2 671	-10,0	+0,1	2 603	-0,1	-0,4	(68)	4	
11,82	+0,5	+0,2	2 050	-8,8	-0,7	2 022	-0,2	+0,6	(28)	5	
(10,97)	-2,5	-6,1	(1 856)	-13,6	-9,6	(1 817)	-3,8	-9,3	/	6	
17,57	-0,5	+1,7	3 029	-10,1	+0,3	2 957	-0,4	+0,6	(72)	7	
(33,18)	-1,0	+0,9	(5 871)	-9,2	-1,1	(5 631)	-1,5	-1,0	(240)	8	
21,77	-0,1	+2,1	3 693	-12,1	+0,1	3 642	-0,5	+1,8	/	9	
15,63	-0,6	+0,8	2 693	-9,7	-0,3	2 624	-0,2	-0,7	(69)	10	
11,92	+0,5	-	2 085	-8,4	-0,6	2 056	-0,3	+0,8	(29)	11	
(11,46)	-2,4	-5,5	(1 945)	-12,8	-10,1	(1 916)	-2,7	-8,9	/	12	
15,54	+0,2	+3,1	2 625	-12,1	+2,6	2 568	-0,2	+2,5	(57)	13	
(32,35)	+4,0	+14,6	(5 694)	-1,1	+11,7	(5 469)	+3,9	+11,2	/	14	
(20,39)	-0,7	+0,2	(3 437)	-14,4	-1,5	(3 406)	-0,5	+0,4	/	15	
14,89	+0,6	+2,8	2 514	-12,1	+3,2	2 456	+0,4	+2,4	/	16	
(11,39)	+0,8	+0,6	(1 908)	-10,8	-1,8	(1 885)	+0,4	-0,5	/	17	
/	/	/	/	/	/	/	/	/	/	18	
Handel mit Kraftfahrzeugen)											
20,05	+0,9	+3,4	3 677	-8,3	+3,3	3 398	+0,2	+2,6	(279)	1	
40,56	+0,2	+4,0	7 948	-4,3	+1,9	6 824	-0,3	+3,3	(1 124)	2	
25,81	+1,7	+5,5	4 730	-8,4	+7,0	4 313	+1,1	+4,8	(418)	3	
17,27	+0,5	+1,9	3 089	-9,8	+2,2	2 933	-0,2	+1,1	(155)	4	
12,95	-1,3	+0,8	2 275	-13,2	-0,4	2 225	-2,4	-0,5	(50)	5	
10,70	-0,1	+0,6	1 877	-7,4	+0,3	1 816	+0,3	-0,2	/	6	
20,89	+1,2	+3,5	3 871	-7,7	+3,3	3 566	+0,4	+2,7	(306)	7	
41,46	+0,3	+4,3	8 166	-4,1	+1,6	6 982	-0,1	+3,5	(1 184)	8	
26,53	+1,8	+5,9	4 876	-8,3	+7,4	4 442	+1,1	+5,2	(434)	9	
17,62	+0,4	+1,6	3 171	-9,6	+2,0	3 020	-0,5	+1,0	(151)	10	
13,17	-1,5	+0,4	2 346	-12,9	-1,3	2 293	-2,8	-1,2	(54)	11	
10,77	-	+0,1	1 908	-6,2	+0,5	1 840	+1,0	-0,1	/	12	
17,52	+0,5	+3,1	3 109	-10,1	+3,6	2 908	+0,2	+2,1	(201)	13	
(34,52)	-1,3	+1,2	(6 493)	-5,9	+3,2	(5 767)	-1,9	+0,5	/	14	
23,35	+1,3	+3,9	4 235	-9,0	+5,4	3 872	+0,9	+3,3	(363)	15	
16,43	+0,9	+3,0	2 899	-10,3	+3,0	2 733	+0,9	+1,9	(166)	16	
12,16	-0,4	+1,8	2 039	-13,8	+1,8	1 999	-0,7	+1,3	(40)	17	
10,52	+0,1	+1,9	1 786	-10,9	-0,6	1 748	-1,8	-0,9	/	18	
Handel mit Kraftfahrzeugen)											
14,85	-1,5	+0,4	2 677	-8,9	+2,8	2 521	-1,5	+1,7	(156)	1	
29,50	-2,3	-0,6	(6 037)	-4,4	+3,2	4 977	-2,8	-1,2	/	2	
19,56	-4,2	-1,2	3 641	-7,4	+0,7	3 266	-5,0	-1,9	(375)	3	
13,87	-0,2	+0,5	2 373	-11,3	+0,6	2 336	-0,6	+1,0	(38)	4	
11,40	+0,3	+1,2	1 899	-10,1	+1,1	1 875	-0,4	+0,9	/	5	
(8,17)	-0,7	-7,7	(1 697)	-1,4	+9,2	1 666	+4,8	+9,7	/	6	
16,71	-1,7	-0,7	3 113	-7,7	+2,7	2 891	-1,5	+1,4	(221)	7	
32,22	-2,3	+1,1	(6 464)	-6,9	+3,3	5 460	-2,7	+0,6	/	8	
21,00	-2,2	-0,1	4 039	-2,1	+3,3	3 532	-3,2	-0,9	(507)	9	
14,64	-0,7	-0,6	2 587	-10,2	+1,0	2 546	-0,4	+1,5	(40)	10	
12,16	+0,6	+2,1	2 085	-9,5	+3,6	2 030	+0,8	+2,9	/	11	
/	/	/	(1 902)	-0,8	+5,2	1 842	+4,1	+6,8	/	12	
13,00	-0,6	+2,0	2 261	-9,6	+3,4	2 167	-0,8	+2,4	(93)	13	
(23,99)	+2,9	-1,4	(5 182)	+8,1	+6,2	4 008	+2,1	-2,2	/	14	
17,36	-6,7	-0,7	3 042	-15,6	-1,4	2 866	-7,2	-1,2	(175)	15	
13,04	+0,2	+1,6	2 160	-12,4	+0,1	2 125	-1,0	+0,2	(35)	16	
11,02	+0,3	+1,2	1 809	-10,1	+0,2	1 802	-0,8	+0,4	/	17	
(7,29)	-2,3	-9,2	(1 526)	-1,2	+9,7	(1 518)	+6,2	+9,5	/	18	

**Noch: 5. Durchschnittliche Verdienste und Arbeitszeiten der Arbeitnehmerinnen
im I. Quartal 2009 nach Geschlecht,**

Noch: 5.1 Vollzeit

Lfd. Nr.	Geschlecht —— Leistungs- gruppe	Anteil der Arbeitnehmer/-innen an übergeordneter Zusammenfassung	Bezahlte Wochenarbeitszeit			Bruttostunden		
			insgesamt					
			I. Quartal 2009	Veränderung I. Quartal 2009 gegenüber dem		I. Quartal 2009	Veränderung I. Quartal 2009 gegenüber dem	
				Vorquartal	entsprechenden Vorjahresquartal		Vorquartal	entsprechenden Vorjahresquartal
		%	Stunden	%		EUR	%	

Anmerkung Seite 52

und Arbeitnehmer im Produzierenden Gewerbe und im Dienstleistungsbereich*)
Leistungsgruppen und Wirtschaftszweigen

beschäftigte

verdienst			Bruttomonatsverdienst						Sonder- zahlungen	Lfd. Nr.
ohne Sonderzahlungen			insgesamt			ohne Sonderzahlungen				
I. Quartal 2009	Veränderung I. Quartal 2009 gegenüber dem		I. Quartal 2009	Veränderung I. Quartal 2009 gegenüber dem		I. Quartal 2009	Veränderung I. Quartal 2009 gegenüber dem			
	Vorquartal	entsprechenden Vorjahresquartal		Vorquartal	entsprechenden Vorjahresquartal		Vorquartal	entsprechenden Vorjahresquartal		
EUR	%		EUR	%		EUR	%		EUR	
Lagerei										
15,16	+0,4	+3,0	2 747	-12,6	+2,9	2 664	-0,9	+2,1	(82)	1
35,78	+0,3	+4,0	6 779	-11,5	+4,6	6 155	-0,3	+3,8	(624)	2
21,73	+0,6	+4,5	3 801	-14,8	+4,6	3 681	-0,6	+3,9	(120)	3
15,26	+1,1	+3,0	2 736	-13,2	+3,3	2 667	-0,1	+2,5	(68)	4
12,38	-0,6	+1,5	2 257	-11,8	+0,9	2 211	-2,3	-	(46)	5
10,50	+1,4	+4,4	1 892	-5,6	+3,3	1 855	+1,1	+2,6	(37)	6
15,22	+0,4	+2,8	2 782	-12,6	+2,6	2 699	-1,0	+1,8	(83)	7
36,56	+0,1	+4,2	6 958	-11,9	+4,7	6 307	-0,4	+4,1	(651)	8
22,20	+0,5	+3,4	3 912	-14,9	+3,6	3 779	-0,7	+2,7	(133)	9
15,32	+1,1	+3,0	2 769	-12,9	+3,2	2 702	-0,1	+2,5	(67)	10
12,40	-0,7	+1,1	2 284	-11,8	+0,5	2 238	-2,3	-0,4	(46)	11
10,68	+2,3	+6,1	1 932	-5,0	+4,2	1 901	+1,7	+3,7	(31)	12
14,82	+0,5	+3,9	2 546	-13,2	+4,5	2 470	-0,3	+3,6	(76)	13
30,14	+1,5	+3,1	5 513	-7,4	+4,9	5 081	+0,8	+2,8	(432)	14
19,87	+1,0	+7,9	3 376	-14,2	+7,8	3 303	+0,2	+7,7	(73)	15
14,95	+0,7	+3,1	2 573	-14,5	+3,5	2 499	+0,1	+2,8	(74)	16
12,12	+0,1	+4,0	2 037	-12,0	+4,4	1 990	-1,6	+3,4	(48)	17
9,82	-2,0	-1,9	1 745	-8,2	+0,2	1 683	-0,9	-1,3	/	18
in Rohrfernleitungen										
14,52	+0,6	+2,8	2 642	-12,9	+2,8	2 572	-1,0	+1,6	(70)	1
34,28	+1,4	+7,7	6 316	-17,8	+1,8	5 934	+0,3	+7,2	(382)	2
20,76	+1,0	+4,1	3 677	-15,8	+5,7	3 578	+0,1	+4,3	(99)	3
15,47	+0,8	+3,1	2 785	-13,3	+5,4	2 709	-0,8	+3,6	(77)	4
12,23	-0,3	+1,3	2 241	-11,4	-0,1	2 191	-2,2	-1,4	(50)	5
10,37	+3,4	+7,7	1 949	-5,4	+5,1	1 925	+3,4	+4,2	/	6
14,53	+0,5	+2,6	2 657	-12,7	+2,5	2 586	-1,2	+1,4	(71)	7
34,85	+1,5	+8,2	6 451	-18,0	+2,5	6 046	+0,5	+7,9	(405)	8
20,89	+0,6	+3,7	3 701	-16,3	+4,8	3 599	-0,7	+3,2	(102)	9
15,52	+0,8	+2,9	2 807	-13,0	+5,3	2 729	-0,8	+3,6	(78)	10
12,25	-0,3	+1,2	2 253	-11,3	-0,5	2 204	-2,3	-1,7	(49)	11
10,50	+3,7	+8,5	1 978	-4,9	+4,8	1 960	+3,6	+4,3	/	12
14,34	+1,0	+4,7	2 494	-14,1	+6,3	2 431	+0,9	+4,9	(63)	13
28,61	-0,1	+1,2	4 995	-16,7	-6,5	4 835	-3,3	-1,5	(160)	14
20,12	+3,8	+7,0	(3 554)	-12,2	+11,6	(3 469)	+6,1	+10,7	(85)	15
15,02	+0,1	+5,7	2 564	-17,0	+6,8	2 503	-0,4	+4,8	(61)	16
12,05	+0,6	+5,8	2 092	-11,3	+8,4	2 036	+0,2	+6,4	/	17
9,67	+2,2	+4,0	1 795	-8,3	+7,4	1 744	+2,7	+5,2	(51)	18
fahrt										
21,53	+7,9	+6,5	3 901	-10,8	+9,4	3 656	+5,7	+5,2	(245)	1
33,61	+3,5	+5,5	6 052	-18,4	+8,2	5 717	+3,6	+5,3	(335)	2
20,69	+0,6	+5,4	3 741	-17,7	+6,5	3 508	-1,9	+3,2	233	3
17,75	+8,0	+5,7	3 243	-5,8	+11,1	3 013	+5,5	+4,7	/	4
/	/	/	/	/	/	/	/	/	/	5
/	/	/	/	/	/	/	/	/	/	6
22,64	+9,6	+8,0	4 105	-9,7	+10,6	3 840	+6,8	+6,1	(265)	7
34,96	+3,8	+6,0	6 338	-18,1	+9,5	5 952	+3,9	+5,6	(386)	8
20,84	+0,9	+5,7	3 802	-17,0	+7,4	3 546	-1,8	+3,4	(256)	9
18,78	+10,1	+7,8	(3 387)	-4,5	+11,8	3 163	+6,4	+5,8	/	10
/	/	/	/	/	/	/	/	/	/	11
/	/	/	/	/	/	/	/	/	/	12
17,52	+2,5	+3,1	3 162	-14,0	+6,9	2 987	+2,2	+3,5	/	13
/	/	/	/	/	/	/	/	/	/	14
/	/	/	/	/	/	/	/	/	/	15
15,64	+4,4	+3,7	2 938	-8,2	+12,0	2 696	+4,3	+4,3	/	16
.	17
.	18

**Noch: 5. Durchschnittliche Verdienste und Arbeitszeiten der Arbeitnehmerinnen
im I. Quartal 2009 nach Geschlecht,**

Noch: 5.1 Vollzeit

Lfd. Nr.	Geschlecht —— Leistungs- gruppe	Anteil der Arbeitnehmer/-innen an übergeordneter Zusammenfassung	Bezahlte Wochenarbeitszeit			Bruttostunden		
			I. Quartal 2009	Veränderung I. Quartal 2009 gegenüber dem		I. Quartal 2009	Veränderung I. Quartal 2009 gegenüber dem	
				Vorquartal	entsprechenden Vorjahresquartal		Vorquartal	entsprechenden Vorjahresquartal
noch: H Verkehr und								
H51 Luft								
1	Insgesamt	0,1	38,1	-2,3	-1,8	(24,95)	-7,1	+6,5
2	1	13,0	38,0	-0,8	-0,8	53,42	+6,6	+14,0
3	2	24,0	39,0	-2,3	-0,8	27,87	-10,7	+15,5
4	3	39,6	37,1	-1,6	-3,9	(20,43)	-14,2	-0,9
5	4	16,1	38,9	-5,4	+0,8	(14,51)	-9,8	-1,0
6	5	7,3	39,4	—	+0,5	12,24	-24,4	-10,5
7	Männer	60,4	38,3	-1,5	-2,0	30,11	-7,9	+6,2
8	1	17,6	38,0	-0,8	-0,8	56,59	+6,1	+16,3
9	2	31,5	39,1	-2,7	-0,8	29,49	-10,7	+0,5
10	3	38,1	37,1	-1,6	-5,4	(23,61)	-15,2	+7,1
11	4	9,0	40,4	+0,7	+4,1	(15,36)	-13,1	-2,8
12	5	3,8	39,3	—	+0,5	13,47	-23,3	+0,4
13	Frauen	39,6	37,9	-3,1	-1,6	(17,03)	-9,6	+2,7
14	1	6,1	37,9	-0,5	-1,0	(39,27)	+11,2	+4,3
15	2	12,5	38,6	—	-1,0	21,60	-9,8	+42,2
16	3	41,9	37,1	-1,3	-1,3	(16,02)	-14,8	-10,7
17	4	26,9	38,2	-7,7	-0,8	(14,05)	-9,2	-1,2
18	5
H52 Lagerei sowie Erbringung von sonstigen								
1	Insgesamt	2,5	40,7	-1,0	-0,7	15,41	-10,7	+3,6
2	1	4,3	39,8	-0,3	—	39,86	-9,3	+4,8
3	2	8,3	38,9	-1,3	-1,0	22,03	-13,0	+5,5
4	3	43,1	40,8	-1,0	-1,0	14,91	-10,9	+2,9
5	4	37,4	41,4	-1,2	-0,2	12,70	-10,7	+2,1
6	5	6,8	39,2	-0,5	-1,3	10,79	-4,1	+4,8
7	Männer	83,9	41,2	-1,0	-0,7	15,52	-10,6	+3,5
8	1	4,5	40,0	—	+0,3	40,62	-9,6	+4,4
9	2	8,1	39,2	-1,0	-0,5	22,62	-12,6	+5,3
10	3	41,7	41,3	-1,0	-1,2	14,94	-10,9	+2,8
11	4	39,4	41,9	-1,4	-0,5	12,72	-10,7	+1,6
12	5	6,3	39,4	-1,3	-1,5	10,95	-3,2	+6,3
13	Frauen	16,1	38,2	-1,0	-0,5	14,80	-11,1	+4,6
14	1	3,2	39,0	—	+0,5	34,24	-6,4	+10,8
15	2	9,7	37,6	-2,6	-2,6	19,35	-15,2	+5,0
16	3	50,7	38,7	-0,8	-0,3	14,74	-11,4	+3,0
17	4	26,9	37,3	-1,6	-1,3	12,50	-10,4	+5,0
18	5	9,5	38,3	+1,1	—	10,21	-7,4	-0,8
H53 Post-, Kurier-								
1	Insgesamt	0,5	38,3	-1,0	-0,8	17,78	-16,0	+3,6
2	1	2,5	38,4	-1,0	—	33,11	-23,1	-1,6
3	2	20,2	38,3	-0,8	-0,5	(23,59)	-14,9	+2,3
4	3	54,8	38,3	-0,3	-0,5	17,17	-17,8	+2,6
5	4	18,5	37,9	-3,1	-2,3	12,77	-12,1	+5,0
6	5	4,1	(41,1)	+1,0	+2,8	(10,90)	-6,5	-3,1
7	Männer	71,3	38,5	-0,8	-0,8	18,16	-16,3	+3,2
8	1	2,8	38,4	-1,0	—	34,98	-25,8	—
9	2	19,6	38,4	-0,8	-1,0	24,69	-15,8	+1,6
10	3	53,3	38,3	-0,5	-0,8	17,32	-17,9	+2,1
11	4	20,1	38,2	-3,0	-1,8	13,21	-12,6	+4,8
12	5	4,2	(41,6)	+0,7	+3,0	(11,35)	-8,6	-5,0
13	Frauen	28,7	38,0	-0,8	-0,5	16,82	-15,0	+4,9
14	1	1,6	38,4	-0,5	+0,3	(25,25)	-13,0	-6,8
15	2	21,6	38,1	-0,8	+0,8	(21,08)	-11,9	+3,7
16	3	58,6	38,1	-0,5	-0,3	16,84	-17,5	+3,7
17	4	14,4	37,0	-2,4	-2,9	11,17	-8,1	+7,0
18	5	/	/	/	/	/	/	/

Anmerkung Seite 52

und Arbeitnehmer im Produzierenden Gewerbe und im Dienstleistungsbereich*)
Leistungsgruppen und Wirtschaftszweigen

beschäftigte

verdienst			Bruttomonatsverdienst						Sonder- zahlungen	Lfd. Nr.
ohne Sonderzahlungen			insgesamt			ohne Sonderzahlungen				
I. Quartal 2009	Veränderung I. Quartal 2009 gegenüber dem		I. Quartal 2009	Veränderung I. Quartal 2009 gegenüber dem		I. Quartal 2009	Veränderung I. Quartal 2009 gegenüber dem			
	Vorquartal	entsprechenden Vorjahresquartal		Vorquartal	entsprechenden Vorjahresquartal		Vorquartal	entsprechenden Vorjahresquartal		
EUR	%		EUR	%		EUR	%		EUR	
Lagerei										
fahrt										
23,46	-0,6	+4,5	(4 134)	-9,1	+4,7	3 886	-2,7	+2,7	(248)	1
44,84	-1,6	+10,0	8 822	+5,8	+13,2	7 405	-2,3	+9,3	(1 417)	2
27,15	-3,2	+13,6	4 723	-12,7	+14,7	4 600	-5,4	+12,7	(124)	3
(19,98)	+0,3	-1,5	(3 291)	-15,6	-4,8	(3 219)	-1,2	-5,4	/	4
(14,38)	-0,1	-0,3	(2 455)	-14,5	-	(2 432)	-5,3	+0,6	(22)	5
12,16	-13,5	-10,3	2 093	-24,4	-10,2	2 080	-13,5	-10,0	/	6
28,09	-2,6	+3,7	5 005	-9,4	+4,0	4 670	-4,2	+1,6	(335)	7
47,87	-1,6	+11,9	9 352	+5,3	+15,5	(7 910)	-2,3	+11,2	(1 442)	8
28,64	-3,5	-1,6	5 010	-13,2	-0,3	4 865	-6,3	-2,5	(145)	9
(23,09)	-1,2	+6,5	(3 801)	-16,6	+1,3	(3 718)	-2,8	+0,6	/	10
(15,17)	-1,2	-3,3	(2 696)	-12,5	+1,0	(2 663)	-0,6	+0,6	(33)	11
13,43	-11,7	+0,4	2 298	-23,4	+0,7	2 290	-11,8	+0,7	/	12
(16,33)	-0,3	+2,1	(2 806)	-12,2	+1,3	(2 692)	-3,2	+0,7	/	13
31,34	-1,1	+3,1	(6 466)	+10,5	+3,3	5 160	-1,8	+2,0	(1 306)	14
21,34	-0,7	+42,5	3 622	-9,8	+40,6	3 580	-0,6	+40,9	(43)	15
(15,67)	+0,3	-11,0	(2 583)	-16,0	-11,8	(2 527)	-1,0	-12,1	(56)	16
(13,95)	-0,5	-	(2 332)	-16,3	-1,9	(2 315)	-8,3	-0,7	(17)	17
.	18
Dienstleistungen für den Verkehr										
14,91	+0,3	+3,0	2 726	-11,6	+2,9	2 636	-0,8	+2,2	(89)	1
35,88	+0,2	+2,4	6 900	-9,5	+5,1	6 211	+0	+2,6	(689)	2
21,10	+1,1	+4,6	3 722	-14,1	+4,5	3 565	-0,3	+3,6	(157)	3
14,55	+1,0	+2,8	2 642	-11,9	+1,9	2 579	-0,1	+1,8	(63)	4
12,45	-0,7	+1,3	2 283	-11,9	+1,7	2 238	-2,0	+0,9	(46)	5
10,57	+0,9	+4,5	1 838	-4,7	+3,5	1 801	+0,3	+3,3	(37)	6
15,02	+0,3	+2,9	2 777	-11,6	+2,7	2 687	-0,8	+2,1	(91)	7
36,46	+0	+2,2	7 052	-9,8	+4,6	6 330	-0,1	+2,4	(722)	8
21,60	+1,2	+4,3	3 851	-13,6	+4,6	3 678	+0,1	+3,6	(173)	9
14,62	+1,0	+3,0	2 679	-11,8	+1,6	2 622	-0	+1,8	(58)	10
12,48	-0,9	+0,9	2 317	-11,9	+1,2	2 272	-2,2	+0,4	(45)	11
10,74	+1,5	+6,2	1 877	-4,2	+4,8	1 841	+0,4	+4,7	(36)	12
14,30	+0,6	+3,4	2 457	-11,9	+4,1	2 374	-0,5	+2,9	(83)	13
31,56	+1,7	+5,2	5 799	-6,5	+11,3	5 345	+1,6	+5,7	(454)	14
18,81	-0,4	+4,4	3 162	-17,2	+2,4	3 072	-2,9	+1,8	(89)	15
14,25	+0,8	+2,3	2 481	-12,0	+3,0	2 397	-0,1	+2,2	/	16
12,20	+1,0	+4,1	2 027	-11,8	+3,8	1 977	-0,7	+2,8	(50)	17
9,97	-1,4	-1,2	1 701	-6,3	-0,8	1 660	-0,2	-1,2	/	18
und Expressdienste										
17,44	+0,9	+3,9	2 961	-16,8	+2,8	2 905	-0,1	+3,1	(56)	1
32,00	-1,5	-3,0	5 524	-23,8	-1,6	5 339	-2,4	-3,0	/	2
(23,22)	+0	+3,4	(3 928)	-15,4	+1,9	(3 866)	-0,6	+3,0	(62)	3
16,83	+1,4	+2,8	2 854	-18,2	+2,0	2 797	+0,8	+2,2	/	4
(12,66)	-1,2	+5,3	(2 104)	-14,7	+2,7	(2 087)	-4,0	+3,1	/	5
/	/	/	(1 949)	-5,5	-0,2	(1 827)	+1,1	-4,2	/	6
17,84	+1,2	+3,5	3 035	-17,1	+2,3	2 980	+0,1	+2,5	(54)	7
33,66	-3,6	-1,9	5 835	-26,6	-0,1	5 616	-4,7	-2,0	/	8
24,28	-0	+2,8	4 123	-16,3	+0,6	4 055	-0,6	+1,8	(69)	9
16,98	+1,6	+2,2	2 882	-18,3	+1,4	2 827	+1,1	+1,5	(56)	10
13,12	-0,3	+5,4	2 193	-15,2	+3,0	(2 180)	-3,2	+3,6	/	11
(11,03)	+0,6	-6,8	(2 053)	-7,9	-2,1	(1 994)	+1,3	-4,0	/	12
16,46	+0,3	+5,4	2 778	-15,6	+4,4	2 717	-0,5	+4,9	/	13
(25,02)	+3,8	-5,5	(4 214)	-13,4	-6,4	(4 175)	+3,3	-5,2	(39)	14
(20,80)	+0,7	+4,8	(3 488)	-12,6	+4,6	(3 440)	-0,1	+5,6	(47)	15
16,49	+0,9	+4,4	2 789	-17,9	+3,4	2 731	+0,4	+4,2	/	16
11,00	-3,4	+6,4	1 794	-10,4	+3,7	1 765	-5,9	+3,0	/	17
/	/	/	/	/	/	/	/	/	/	18

**Noch: 5. Durchschnittliche Verdienste und Arbeitszeiten der Arbeitnehmerinnen
im I. Quartal 2009 nach Geschlecht,**

Noch: 5.1 Vollzeit

Lfd. Nr.	Geschlecht —— Leistungs- gruppe	Anteil der Arbeitnehmer/-innen an übergeordneter Zusammenfassung	Bezahlte Wochenarbeitszeit			Bruttostunden		
						insgesamt		
			I. Quartal 2009	Veränderung I. Quartal 2009 gegenüber dem		I. Quartal 2009	Veränderung I. Quartal 2009 gegenüber dem	
				Vorquartal	entsprechenden Vorjahresquartal		Vorquartal	entsprechenden Vorjahresquartal
		%	Stunden	%		EUR	%	
I Gast								
1	Insgesamt	1,2	38,8	-0,8	-1,0	11,23	-7,4	-0,1
2	1	5,5	40,1	+1,3	+0,3	(23,48)	-7,6	-5,6
3	2	11,7	40,3	-0,5	+1,5	15,71	-10,5	-5,6
4	3	35,9	38,8	-1,3	-1,3	11,14	-6,9	+1,2
5	4	30,8	38,3	-0,8	-1,0	8,89	-9,0	-1,8
6	5	16,1	38,3	-1,0	-2,5	8,08	-5,3	+2,3
7	Männer	52,2	39,1	-0,5	-0,8	12,17	-7,5	-
8	1	7,5	40,6	+2,0	+0,7	(22,84)	-11,6	-8,1
9	2	14,7	40,4	-	+1,3	16,43	-9,7	-6,2
10	3	39,1	38,9	-1,3	-1,5	11,39	-6,3	+2,1
11	4	26,9	38,6	-	+0,5	9,16	-9,1	-3,6
12	5	11,7	38,6	-0,5	-3,7	8,86	-4,4	+6,9
13	Frauen	47,8	38,5	-1,3	-1,0	10,19	-7,1	+0,7
14	1	3,4	39,0	-	-0,8	(25,11)	+3,4	+0,8
15	2	8,3	40,3	-1,0	+2,3	14,31	-12,5	-2,3
16	3	32,4	38,6	-1,5	-0,8	10,81	-7,6	+0,1
17	4	35,0	38,1	-1,3	-2,1	8,66	-8,8	+0,6
18	5	20,9	38,1	-1,6	-1,8	7,59	-6,1	-0,1
I55 Beher								
1	Insgesamt	0,5	38,8	-1,3	-1,5	11,72	-8,6	-1,8
2	1	7,6	40,4	+1,5	+0,5	(24,71)	-5,9	-6,0
3	2	14,9	39,5	-1,5	-0,5	(14,72)	-13,4	-6,9
4	3	42,9	38,7	-2,0	-1,8	10,77	-8,5	+3,4
5	4	27,3	38,6	+0,3	-1,5	8,98	-9,3	+1,1
6	5	7,4	38,0	-1,3	-1,0	(7,06)	-4,3	+0,9
7	Männer	45,8	39,3	-0,8	-1,0	12,92	-8,7	-1,7
8	1	10,8	41,1	+2,8	+0,7	(23,69)	-9,4	-7,5
9	2	19,3	39,4	-1,3	-0,8	(15,32)	-12,9	-9,2
10	3	47,0	38,7	-2,0	-2,3	11,01	-8,1	+5,0
11	4	19,5	39,7	+1,0	+0,5	9,71	-6,6	+1,3
12	5	3,4	39,8	-0,3	+0,3	7,89	-11,5	+0,4
13	Frauen	54,2	38,4	-1,5	-1,8	10,68	-8,3	-0,7
14	1	4,8	39,2	-	-	(26,73)	+0,9	-3,3
15	2	11,2	39,5	-2,2	-0,3	(13,84)	-14,1	-0,8
16	3	39,4	38,7	-2,0	-1,0	10,53	-9,0	+1,7
17	4	33,8	38,0	-0,5	-2,6	8,61	-10,8	+1,9
18	5	10,8	37,5	-1,6	-1,1	(6,82)	-1,4	+2,9
I56 Gastro								
1	Insgesamt	0,7	38,8	-0,8	-0,8	10,87	-6,5	+1,1
2	1	4,0	39,8	+1,3	+0,8	(21,75)	-10,3	-3,8
3	2	9,3	41,4	+1,0	+4,0	16,82	-7,5	-5,3
4	3	30,8	38,9	-0,5	-0,8	11,52	-5,4	-0,9
5	4	33,4	38,2	-1,0	-0,5	8,83	-8,9	-3,4
6	5	22,5	38,4	-1,0	-2,8	8,32	-5,1	+3,4
7	Männer	56,9	39,0	-0,3	-0,5	11,72	-6,7	+1,1
8	1	5,6	40,1	+1,5	+1,3	(21,84)	-14,3	-8,2
9	2	12,0	41,2	+1,0	+2,7	(17,43)	-7,0	-4,3
10	3	34,5	39,1	-0,8	-1,0	11,70	-5,0	-0,2
11	4	31,3	38,3	-	+0,8	8,94	-10,2	-5,5
12	5	16,5	38,5	-0,5	-4,2	8,99	-3,4	+7,8
13	Frauen	43,1	38,5	-1,3	-1,0	9,74	-5,7	+1,5
14	1	/	/	/	/	/	/	/
15	2	5,7	(41,7)	+1,0	+6,9	15,12	-9,6	-6,7
16	3	25,9	38,6	-	-	11,21	-5,9	-1,9
17	4	36,1	38,1	-2,1	-2,1	8,71	-6,9	-0,3
18	5	30,4	38,3	-1,5	-1,8	7,84	-6,7	+0,5

Anmerkung Seite 52

und Arbeitnehmer im Produzierenden Gewerbe und im Dienstleistungsbereich*)
Leistungsgruppen und Wirtschaftszweigen

beschäftigte

verdienst			Bruttomonatsverdienst						Sonder- zahlungen	Lfd. Nr.
ohne Sonderzahlungen			insgesamt			ohne Sonderzahlungen				
I. Quartal 2009	Veränderung I. Quartal 2009 gegenüber dem		I. Quartal 2009	Veränderung I. Quartal 2009 gegenüber dem		I. Quartal 2009	Veränderung I. Quartal 2009 gegenüber dem			
	Vorquartal	entsprechenden Vorjahresquartal		Vorquartal	entsprechenden Vorjahresquartal		Vorquartal	entsprechenden Vorjahresquartal		
EUR	%		EUR	%		EUR	%		EUR	
gewerbe										
11,00	+0,4	+0,5	1 894	-8,2	-1,0	1 855	-0,5	-0,4	(39)	1
(21,92)	-0,5	-2,0	4 095	-6,3	-5,2	3 823	+1,0	-1,5	/	2
15,25	-1,5	-5,1	2 752	-10,9	-4,2	2 673	-1,9	-3,7	(79)	3
10,99	+0,9	+1,5	1 877	-8,3	-0,1	1 851	-0,5	+0,2	(26)	4
8,83	-1,1	-1,3	1 480	-9,6	-2,7	1 471	-1,7	-2,1	/	5
7,97	-0,1	+1,4	1 344	-6,5	-0,4	1 326	-1,3	-1,3	(17)	6
11,98	+0,7	+0,8	2 069	-7,8	-0,7	2 038	+0,3	+0,2	(32)	7
(22,29)	-0,2	-3,8	(4 028)	-9,9	-7,3	(3 931)	+1,8	-3,0	/	8
15,97	-1,7	-5,8	2 880	-9,8	-5,2	2 799	-1,9	-4,8	/	9
11,29	+1,0	+2,5	1 925	-7,6	+0,4	1 909	-0,4	+0,9	/	10
9,08	-1,0	-3,2	1 537	-9,0	-3,0	1 525	-0,8	-2,6	/	11
8,73	+0,8	+5,8	1 488	-4,8	+3,0	1 465	+0,3	+1,8	/	12
9,90	-	+0,9	1 703	-8,3	-0,6	1 655	-1,3	-0,3	(48)	13
(20,98)	-1,1	+2,7	(4 257)	+3,3	+0,1	(3 556)	-1,2	+2,0	/	14
13,87	-1,2	-1,1	(2 505)	-13,4	-0	(2 429)	-2,3	+1,2	/	15
10,58	+1,0	-	1 814	-8,9	-0,7	1 775	-0,6	-0,8	/	16
8,62	-1,0	+1,2	1 433	-9,9	-1,6	1 426	-2,3	-1,1	/	17
7,51	-0,7	-0,8	1 256	-7,6	-1,9	1 242	-2,4	-2,6	(14)	18
bergung										
11,37	+0,9	-0,5	1 977	-9,6	-3,2	1 918	-0,3	-1,9	(59)	1
(22,43)	+0,4	+0,1	(4 338)	-4,4	-5,7	(3 937)	+2,0	+0,5	/	2
(14,30)	-1,9	-6,4	(2 523)	-14,8	-7,4	(2 452)	-3,5	-6,9	/	3
10,58	+2,1	+3,3	1 810	-10,5	+1,5	1 778	-	+1,5	/	4
8,90	-1,0	+1,5	1 504	-9,3	-0,6	1 492	-0,9	-0,1	/	5
(6,99)	-0,1	+0,7	(1 165)	-5,6	-0,3	(1 154)	-1,4	-0,4	/	6
12,67	+1,5	+0,4	2 207	-9,3	-2,6	2 165	+0,8	-0,6	/	7
(22,72)	+1,7	-1,3	(4 226)	-7,1	-6,9	(4 054)	+4,3	-0,6	/	8
(15,01)	-3,0	-8,4	(2 624)	-14,0	-9,9	(2 571)	-4,3	-9,1	/	9
10,90	+3,1	+6,1	1 851	-9,9	+2,6	1 834	+1,1	+3,9	/	10
9,57	+0,3	+1,9	1 675	-5,6	+1,8	1 649	+1,2	+2,5	/	11
7,86	-1,8	+1,8	1 365	-11,7	+0,7	1 360	-1,9	+2,1	/	12
10,24	+0,2	-0,2	1 783	-9,6	-2,3	1 710	-1,2	-1,8	/	13
(21,84)	-2,2	+3,0	(4 549)	+0,8	-3,5	(3 717)	-2,3	+2,9	/	14
(13,28)	+0,4	-0,6	(2 375)	-16,0	-1,0	(2 279)	-1,9	-0,8	/	15
10,25	+1,1	+0,5	1 768	-11,1	+0,5	1 722	-1,1	-0,7	/	16
8,57	-1,7	+2,1	1 422	-11,1	-0,8	1 415	-2,1	-0,6	/	17
(6,74)	+0,6	+1,8	(1 112)	-2,8	+1,8	(1 099)	-0,8	+0,8	/	18
nomie										
10,73	-0,1	+1,2	1 833	-7,0	+0,4	1 808	-0,8	+0,5	(25)	1
21,20	-1,8	-4,9	(3 758)	-9,3	-3,1	3 664	-0,7	-4,3	/	2
16,32	-1,0	-4,7	3 023	-6,5	-1,8	2 934	+0	-1,1	/	3
11,40	-0,6	-0,4	1 946	-6,1	-1,6	1 925	-1,3	-1,2	/	4
8,79	-1,1	-2,8	1 466	-9,8	-3,9	1 459	-2,1	-3,3	/	5
8,21	+0,4	+2,4	1 387	-6,2	+0,4	1 368	-0,9	-0,6	(19)	6
11,57	+0,1	+1,1	1 987	-6,9	+0,6	1 962	-0,2	+0,7	(25)	7
(21,78)	-2,4	-7,0	(3 802)	-13,1	-7,1	(3 790)	-1,1	-5,8	/	8
16,84	-0,6	-4,2	3 123	-6,1	-1,6	3 017	+0,3	-1,5	/	9
11,60	-0,7	-0,3	1 985	-5,9	-1,3	1 969	-1,5	-1,4	/	10
8,90	-1,4	-5,0	(1 487)	-10,4	-4,9	(1 479)	-1,7	-4,5	/	11
8,84	+1,3	+6,4	1 502	-4,0	+3,2	1 477	+0,5	+1,9	/	12
9,59	-0,1	+1,6	1 629	-6,9	+0,6	1 604	-1,3	+0,6	/	13
/	/	/	/	/	/	/	/	/	/	14
14,90	-2,6	-4,1	(2 743)	-8,5	-	(2 702)	-1,5	+2,7	/	15
11,03	-0,2	-0,7	1 879	-6,0	-2,1	1 849	-0,3	-0,9	/	16
8,66	-0,6	+0,3	1 442	-8,9	-2,2	1 435	-2,6	-1,5	/	17
7,76	-0,5	-0,1	1 304	-8,0	-1,3	1 290	-2,1	-2,0	/	18

**Noch: 5. Durchschnittliche Verdienste und Arbeitszeiten der Arbeitnehmerinnen
im I. Quartal 2009 nach Geschlecht,**

Noch: 5.1 Vollzeit

Lfd. Nr.	Geschlecht —— Leistungs- gruppe	Anteil der Arbeitnehmer/-innen an übergeordneter Zusammenfassung	Bezahlte Wochenarbeitszeit			Bruttostunden		
						insgesamt		
			I. Quartal 2009	Veränderung I. Quartal 2009 gegenüber dem		I. Quartal 2009	Veränderung I. Quartal 2009 gegenüber dem	
				Vorquartal	entsprechenden Vorjahresquartal		Vorquartal	entsprechenden Vorjahresquartal
		%	Stunden	%		EUR	%	
J Information und								
1	Insgesamt	3,6	38,7	-0,3	-	29,26	-1,6	+3,6
2	1	14,9	38,9	-	-	(45,12)	+3,3	-0
3	2	37,6	38,9	-	+0,3	31,98	-0,8	+6,5
4	3	40,1	38,5	-0,8	-0,5	(23,07)	-4,9	+1,9
5	4	6,7	37,9	-1,3	-0,3	16,89	-15,8	+6,2
6	5	0,7	38,6	+2,7	+4,9	(12,07)	-12,4	-12,7
7	Männer	74,4	38,8	-0,5	-0,3	31,52	+0,1	+3,4
8	1	17,0	39,0	-	-	(46,11)	+4,3	-0,5
9	2	40,3	39,1	+0,3	+0,3	33,43	+0,8	+7,0
10	3	37,7	38,5	-1,5	-1,3	(24,62)	-3,6	+1,3
11	4	4,5	38,3	-1,5	-	18,40	-13,9	+10,1
12	5	0,6	38,6	+1,3	+3,8	(12,75)	-11,3	+3,8
13	Frauen	25,6	38,3	+0,3	+0,8	22,61	-8,1	+3,7
14	1	8,9	38,4	-	+0,3	(39,57)	-2,5	+4,5
15	2	29,8	38,2	-0,3	+0,3	26,12	-8,8	+2,5
16	3	47,1	38,4	+0,5	+0,5	19,46	-8,1	+3,3
17	4	13,0	37,6	-0,8	+0,3	15,34	-17,9	+3,5
18	5	1,2	38,7	+4,6	+5,7	(11,13)	-14,9	-23,8
J58 Verlags								
1	Insgesamt	0,5	37,2	+0,3	-	27,24	-15,4	+1,7
2	1	9,6	37,0	-	-0,8	(44,41)	-16,9	-0,3
3	2	38,7	37,4	-	-0,3	31,33	-15,2	+1,8
4	3	44,3	37,1	+0,5	+0,3	21,50	-17,4	+2,1
5	4	6,7	37,0	-0,8	+0,5	17,81	-8,8	+6,1
6	5	0,7	37,1	+3,6	+0,8	(16,63)	-4,5	+17,6
7	Männer	61,2	37,5	+0,3	-	30,80	-14,6	+1,3
8	1	10,6	37,3	+0,3	-0,8	(48,33)	-15,0	+2,1
9	2	45,9	37,9	+0,8	+0,3	33,93	-14,9	+0,6
10	3	38,0	37,3	+0,3	-0,3	23,70	-16,4	+2,6
11	4	5,0	36,9	-1,3	-0,3	(19,33)	-6,5	+5,5
12	5	/	/	/	/	/	/	/
13	Frauen	38,8	36,6	-0,3	-0,3	21,49	-16,9	+3,4
14	1	8,1	36,3	-1,4	-1,1	(36,11)	-21,2	-1,7
15	2	27,3	36,1	-1,9	-2,4	24,09	-17,0	+3,0
16	3	54,4	36,8	+0,8	+0,5	19,05	-18,2	+2,2
17	4	9,3	37,2	-0,3	+1,4	(16,54)	-10,4	+9,2
18	5	/	/	/	/	/	/	/
J59 Herstellung, Verleih und Vertrieb von Filmen und Fernseh								
1	Insgesamt	0,1	40,4	+1,3	+6,0	(21,45)	-0,8	+19,9
2	1	/	/	/	/	/	/	/
3	2	13,7	42,2	-2,5	+5,5	26,76	+3,6	+11,3
4	3	59,7	40,8	+2,5	+4,3	(16,99)	-11,0	-4,4
5	4	/	/	/	/	/	/	/
6	5	/	/	/	/	/	/	/
7	Männer	56,2	41,2	+2,7	+5,9	(21,60)	-2,3	+19,0
8	1	/	/	/	/	/	/	/
9	2	14,0	41,9	-1,6	+6,3	27,97	+4,4	+12,5
10	3	68,1	41,5	+4,0	+4,5	(17,01)	-9,4	-3,0
11	4	/	/	/	/	/	/	/
12	5	/	/	/	/	/	/	/
13	Frauen	43,8	39,3	-0,8	+5,9	/	/	/
14	1	/	/	/	/	/	/	/
15	2	13,2	42,7	-3,4	+3,9	25,12	+2,4	+11,0
16	3	48,9	39,7	+0,8	+3,9	(16,97)	-13,8	-6,6
17	4	/	/	/	/	/	/	/
18	5	/	/	/	/	/	/	/

Anmerkung Seite 52

und Arbeitnehmer im Produzierenden Gewerbe und im Dienstleistungsbereich*)
Leistungsgruppen und Wirtschaftszweigen

beschäftigte

verdienst			Bruttomonatsverdienst						Sonder- zahlungen	Lfd. Nr.
ohne Sonderzahlungen			insgesamt			ohne Sonderzahlungen				
I. Quartal 2009	Veränderung I. Quartal 2009 gegenüber dem		I. Quartal 2009	Veränderung I. Quartal 2009 gegenüber dem		I. Quartal 2009	Veränderung I. Quartal 2009 gegenüber dem			
	Vorquartal	entsprechenden Vorjahresquartal		Vorquartal	entsprechenden Vorjahresquartal		Vorquartal	entsprechenden Vorjahresquartal		
EUR	%		EUR	%		EUR	%		EUR	
Kommunikation										
25,63	+1,2	+2,2	4 916	-2,0	+3,5	4 305	+0,8	+2,0	(610)	1
(37,53)	+1,8	-3,9	(7 633)	+3,3	+0,1	(6 348)	+1,8	-3,8	(1 285)	2
27,65	+1,1	+2,6	5 403	-0,8	+6,7	4 671	+1,2	+2,8	(731)	3
21,02	+0,4	+4,9	(3 857)	-5,8	+1,2	3 514	-0,6	+4,2	/	4
16,34	-2,3	+7,7	2 782	-16,8	+6,1	2 692	-3,5	+7,6	(90)	5
(11,79)	-5,1	-11,4	(2 026)	-9,9	-8,3	(1 979)	-2,5	-6,9	(46)	6
27,32	+1,4	+2,0	5 314	-0,6	+3,1	4 606	+0,8	+1,7	(708)	7
(38,22)	+2,1	-4,5	(7 820)	+4,3	-0,4	(6 482)	+2,1	-4,4	(1 338)	8
28,53	+1,2	+2,4	5 673	+0,9	+7,3	4 842	+1,3	+2,6	(831)	9
22,36	+0,7	+6,2	(4 118)	-5,1	-	3 740	-0,9	+4,9	/	10
17,90	+0,4	+11,5	3 058	-15,3	+9,8	2 976	-1,2	+11,2	(82)	11
(12,45)	-4,3	+13,8	(2 137)	-10,1	+7,5	(2 087)	-3,0	+17,9	(50)	12
20,64	-0,1	+2,2	3 758	-8,0	+4,2	3 431	-0	+2,8	(326)	13
33,63	+0,2	+1,4	(6 594)	-2,5	+4,5	5 604	+0,2	+1,4	/	14
24,08	+0,2	+2,5	4 337	-9,1	+2,7	3 999	-0	+2,7	(338)	15
17,88	-0,3	+1,0	3 250	-7,6	+3,9	2 986	+0,3	+1,5	/	16
14,74	-5,4	+5,5	2 506	-18,5	+3,9	2 408	-6,0	+5,9	/	17
(10,88)	-7,3	-24,9	(1 872)	-10,9	-19,3	(1 830)	-3,0	-20,4	/	18
wesen										
25,21	+0,7	+2,1	4 401	-15,2	+1,6	4 073	+0,9	+2,0	(328)	1
(39,41)	-1,0	+2,1	(7 140)	-17,0	-1,2	(6 337)	-1,1	+1,2	(803)	2
28,74	+0,9	+3,3	5 089	-15,2	+1,4	4 669	+1,0	+2,9	(420)	3
20,49	-1,0	+0,5	3 463	-17,0	+2,3	3 300	-0,5	+0,7	(163)	4
16,39	+3,1	+0,9	2 867	-9,5	+6,7	2 637	+2,2	+1,4	/	5
(16,14)	+8,1	+29,1	(2 681)	-0,9	+18,5	(2 601)	+12,1	+30,1	(80)	6
28,27	+1,0	+2,4	5 025	-14,2	+1,4	4 611	+1,5	+2,4	(414)	7
(42,82)	-0,6	+3,9	(7 839)	-14,6	+1,5	(6 945)	-0,2	+3,3	(895)	8
30,78	+1,0	+2,9	5 585	-14,3	+1,0	5 065	+1,7	+3,2	(519)	9
(22,51)	-0,7	+0,6	3 842	-16,1	+2,5	3 648	-0,3	+0,5	/	10
(18,54)	+7,9	+6,3	3 097	-7,8	+5,2	2 971	+6,5	+6,0	(126)	11
/	/	/	/	/	/	/	/	/	/	12
20,28	+0,3	+2,2	3 418	-17,1	+3,1	3 225	+0,1	+1,8	(193)	13
(32,22)	-1,1	+3,0	(5 702)	-22,2	-2,6	(5 088)	-2,3	+2,0	/	14
23,09	+0,3	+2,3	3 778	-18,6	+0,5	3 621	-1,6	-0,2	/	15
18,24	-0,7	+1,2	3 046	-17,6	+2,9	2 916	-	+1,8	(129)	16
14,57	-1,0	-2,6	(2 671)	-10,7	+10,7	2 354	-1,3	-1,2	/	17
/	/	/	/	/	/	/	/	/	/	18
programmen; Kinos; Tonstudios und Verlegen von Musik										
(19,88)	-2,1	+11,7	(3 763)	+0,3	+26,9	(3 489)	-0,9	+18,3	/	1
/	/	/	/	/	/	/	/	/	/	2
26,50	+4,4	+11,8	4 909	+1,1	+17,4	4 862	+1,9	+18,0	/	3
(16,77)	-0,1	-5,4	(3 016)	-8,6	-0,2	(2 977)	+2,7	-1,2	(39)	4
/	/	/	/	/	/	/	/	/	/	5
/	/	/	/	/	/	/	/	/	/	6
(20,79)	+1,3	+15,4	/	/	/	(3 725)	+4,1	+22,4	/	7
/	/	/	/	/	/	/	/	/	/	8
27,65	+6,0	+13,5	5 092	+2,6	+19,7	5 032	+4,2	+20,7	/	9
(16,79)	+1,8	-3,9	(3 067)	-5,9	+1,4	(3 028)	+5,9	+0,4	(39)	10
/	/	/	/	/	/	/	/	/	/	11
/	/	/	/	/	/	/	/	/	/	12
(18,66)	-6,7	+6,6	/	/	/	(3 185)	-7,5	+12,7	/	13
/	/	/	/	/	/	/	/	/	/	14
24,97	+2,2	+10,7	4 659	-1,0	+15,2	4 630	-1,2	+14,8	/	15
(16,74)	-3,6	-7,7	(2 923)	-13,4	-3,1	(2 885)	-3,1	-4,2	/	16
/	/	/	/	/	/	/	/	/	/	17
/	/	/	/	/	/	/	/	/	/	18

**Noch: 5. Durchschnittliche Verdienste und Arbeitszeiten der Arbeitnehmerinnen
im I. Quartal 2009 nach Geschlecht,**

Noch: 5.1 Vollzeit

Lfd. Nr.	Geschlecht —— Leistungs- gruppe	Anteil der Arbeitnehmer/-innen an übergeordneter Zusammenfassung	Bezahlte Wochenarbeitszeit			Bruttostunden		
			I. Quartal 2009	Veränderung I. Quartal 2009 gegenüber dem		I. Quartal 2009	Veränderung I. Quartal 2009 gegenüber dem	
				Vorquartal	entsprechenden Vorjahresquartal		Vorquartal	entsprechenden Vorjahresquartal
noch: J Information und								
J60 Rundfunk								
1	Insgesamt	0,2	39,2	+1,3	+1,8	26,99	-13,9	+2,4
2	1	35,8	38,9	+0,3	—	35,95	-12,1	+1,0
3	2	34,9	38,9	+1,6	+2,4	24,98	-16,2	+0,8
4	3	20,4	40,3	+2,0	+2,8	19,63	-15,7	+7,1
5	4	8,3	38,7	+1,8	+2,4	16,33	-14,0	+6,2
6	5	/	/	/	/	/	/	/
7	Männer	58,9	39,3	+0,3	+1,0	28,86	-12,9	+1,4
8	1	42,5	39,1	—	—	36,84	-11,8	+0,5
9	2	32,2	39,4	+0,8	+1,0	26,04	-16,1	+1,3
10	3	17,9	40,0	+0,5	+3,6	20,32	-11,7	+6,2
11	4	7,0	39,0	+1,6	+2,1	16,52	-11,3	+6,5
12	5	/	/	/	/	/	/	/
13	Frauen	41,1	38,9	+2,4	+2,6	24,28	-15,5	+3,6
14	1	26,2	38,5	+0,5	+0,5	33,87	-12,9	+2,6
15	2	38,8	38,3	+2,4	+3,8	23,69	-16,5	+0,2
16	3	24,0	40,7	+4,1	+2,5	(18,91)	-19,8	+7,7
17	4	10,2	38,4	+2,4	+2,7	16,15	-16,5	+6,0
18	5	/	/	/	/	/	/	/
J61 Telekommu								
1	Insgesamt	0,5	38,4	—	—	28,68	-3,8	-3,6
2	1	12,8	38,2	—	-0,3	(45,80)	+9,5	-2,4
3	2	39,4	38,5	-0,5	—	32,99	+5,6	—
4	3	38,6	38,7	+0,8	+0,5	21,53	-14,6	-1,7
5	4	9,1	37,3	-0,8	-1,1	16,52	-29,5	-13,0
6	5	/	/	/	/	/	/	/
7	Männer	75,4	38,6	—	—	(30,37)	-1,0	-3,6
8	1	14,6	38,2	-0,3	-0,5	(47,09)	+10,6	-2,9
9	2	44,3	38,7	-0,5	—	(33,26)	+6,8	-0,2
10	3	35,7	38,8	+0,8	+0,5	22,00	-14,0	-2,6
11	4	5,2	38,2	—	—	17,03	-26,0	-8,6
12	5	/	/	/	/	/	/	/
13	Frauen	24,6	37,8	-0,3	—	23,38	-14,0	-4,9
14	1	7,1	37,8	—	-0,5	37,58	+0,5	-1,2
15	2	24,1	37,5	-0,8	-0,3	31,46	-0,9	+0,4
16	3	47,2	38,4	+0,3	+0,5	20,43	-16,4	-0,3
17	4	21,0	36,7	-0,8	-1,3	(16,12)	-32,3	-16,5
18	5	/	/	/	/	/	/	/
J62 Erbringung von Dienstleistungen								
1	Insgesamt	2,1	38,9	-1,0	-0,8	(30,73)	+3,4	+4,3
2	1	15,6	39,3	—	+0,3	(46,61)	+7,9	-0,4
3	2	38,5	39,3	—	+0,3	(32,68)	+3,1	+9,7
4	3	40,1	38,5	-2,0	-1,8	(24,57)	+1,4	+2,7
5	4	5,1	38,3	-1,5	-1,3	16,75	-14,9	+4,6
6	5	0,7	38,5	+0,8	+3,2	(12,39)	-10,1	+10,2
7	Männer	80,2	38,9	-1,3	-0,8	(32,71)	+4,3	+4,1
8	1	17,6	39,3	-0,3	+0,3	(47,23)	+8,5	-0,6
9	2	39,9	39,3	—	—	(33,98)	+4,7	+10,8
10	3	38,3	38,3	-3,0	-2,5	(26,13)	+1,6	+1,7
11	4	3,7	38,3	-3,0	-1,8	18,62	-16,5	+2,2
12	5	0,6	38,9	+1,3	+4,6	(12,53)	-9,4	+9,6
13	Frauen	19,8	38,8	—	—	22,69	-2,1	+4,9
14	1	7,5	39,3	—	+0,8	/	/	/
15	2	33,0	38,9	—	+0,3	26,23	-6,7	+3,2
16	3	47,4	38,8	+0,3	-0,3	(19,53)	+1,5	+7,1
17	4	10,8	38,3	+0,3	-0,5	14,19	-13,2	+4,3
18	5	1,2	37,7	—	+0,5	12,13	-11,5	+11,9

Anmerkung Seite 52

und Arbeitnehmer im Produzierenden Gewerbe und im Dienstleistungsbereich*)
Leistungsgruppen und Wirtschaftszweigen

beschäftigte

verdienst			Bruttomonatsverdienst						Sonder- zahlungen	Lfd. Nr.	
ohne Sonderzahlungen			insgesamt			ohne Sonderzahlungen					
I. Quartal 2009	Veränderung I. Quartal 2009 gegenüber dem		I. Quartal 2009	Veränderung I. Quartal 2009 gegenüber dem		I. Quartal 2009	Veränderung I. Quartal 2009 gegenüber dem				
	Vorquartal	entsprechenden Vorjahresquartal		Vorquartal	entsprechenden Vorjahresquartal		Vorquartal	entsprechenden Vorjahresquartal			
EUR	%		EUR	%		EUR	%		EUR		
Kommunikation											
veranstalter											
25,05	+0,3	+0,3	4 593	-12,8	+4,1	4 264	+1,6	+2,1	(330)	1	
33,32	+0,4	+0,6	6 078	-12,0	+1,1	5 633	+0,6	+0,7	(445)	2	
23,50	-0,3	-1,3	4 219	-14,9	+3,1	3 970	+1,2	+1,1	(249)	3	
17,70	-0,7	+0,3	3 442	-13,8	+10,4	3 103	+1,5	+3,4	(339)	4	
15,47	+1,0	+3,3	2 745	-12,4	+8,7	2 601	+2,9	+5,8	(145)	5	
/	/	/	/	/	/	/	/	/	/	6	
26,60	+0,3	-0,2	4 932	-12,6	+2,6	4 545	+0,7	+0,9	(386)	7	
33,84	+0,4	+0,6	6 255	-11,8	+0,4	5 747	+0,4	+0,6	(508)	8	
24,37	-0,2	-1,1	4 454	-15,4	+2,4	4 169	+0,6	-0,1	(286)	9	
18,26	-0,4	-0,8	3 530	-11,3	+10,0	3 171	+0,1	+2,8	(359)	10	
15,48	+1,6	+3,3	2 800	-10,0	+8,7	2 623	+3,1	+5,3	(177)	11	
/	/	/	/	/	/	/	/	/	/	12	
22,82	+0,2	+0,9	4 109	-13,5	+6,5	3 861	+2,7	+3,7	(248)	13	
32,09	+0,5	+0,5	5 665	-12,4	+3,1	5 367	+1,1	+1,0	(298)	14	
22,45	-0,5	-1,3	3 940	-14,5	+4,0	3 734	+1,8	+2,5	(206)	15	
17,11	-1,2	+1,0	(3 348)	-16,5	+10,5	3 030	+2,9	+3,7	(318)	16	
15,47	+0,5	+3,5	2 692	-14,6	+8,7	2 579	+2,8	+6,1	(113)	17	
/	/	/	/	/	/	/	/	/	/	18	
nikation											
26,23	+0,5	+1,9	4 788	-3,7	-3,5	4 379	+0,5	+2,0	(408)	1	
41,33	+2,6	+2,9	7 599	+9,5	-2,8	6 858	+2,6	+2,5	(740)	2	
29,35	+1,9	+4,4	(5 526)	+5,3	+0,1	4 916	+1,5	+4,5	(610)	3	
20,48	+2,1	+4,5	3 616	-14,1	-1,2	3 440	+2,7	+5,0	(176)	4	
16,16	-2,9	-0,8	2 679	-30,0	-13,8	2 620	-3,6	-1,8	/	5	
/	/	/	/	/	/	/	/	/	/	6	
27,55	+0,7	+1,7	(5 099)	-0,9	-3,5	4 626	+0,8	+1,8	(473)	7	
42,13	+2,5	+2,5	(7 825)	+10,5	-3,3	7 000	+2,4	+2,1	(824)	8	
29,35	+1,8	+3,6	(5 596)	+6,4	-0,2	4 939	+1,5	+3,6	/	9	
21,05	+2,8	+4,6	3 707	-13,4	-2,1	3 547	+3,6	+5,1	(160)	10	
16,64	-0,5	+2,5	2 825	-26,1	-8,7	2 759	-0,6	+2,4	(66)	11	
/	/	/	/	/	/	/	/	/	/	12	
22,09	-1,3	+1,8	3 836	-14,3	-5,1	3 624	-1,6	+1,5	(212)	13	
36,29	+2,6	+4,6	6 175	+0,6	-1,7	5 963	+2,7	+4,0	/	14	
29,33	+2,2	+8,5	5 131	-1,6	+0,4	4 784	+1,5	+8,5	(347)	15	
19,16	-0,1	+3,6	3 406	-16,3	+0,2	3 194	+0,1	+4,0	(213)	16	
(15,78)	-4,9	-3,4	(2 569)	-32,9	-17,8	(2 514)	-5,8	-4,8	/	17	
/	/	/	/	/	/	/	/	/	/	18	
der Informationstechnologie											
25,99	+1,5	+1,2	(5 193)	+2,4	+3,6	4 392	+0,6	+0,5	(801)	1	
(37,15)	+2,5	-7,1	(7 967)	+7,9	-0,1	(6 350)	+2,5	-6,7	/	2	
27,24	+1,1	+2,2	(5 574)	+3,0	+9,9	4 647	+1,1	+2,3	(927)	3	
(21,77)	+0,6	+7,3	(4 105)	-0,8	+0,7	3 638	-1,5	+5,3	/	4	
16,30	+0,6	+5,2	2 789	-16,2	+3,3	2 713	-0,9	+3,8	(76)	5	
(12,26)	-3,9	+17,2	(2 072)	-9,3	+13,8	(2 050)	-3,1	+20,9	(21)	6	
27,45	+1,7	+0,9	(5 531)	+3,1	+3,2	4 642	+0,5	+0	(889)	7	
(37,58)	+2,8	-7,8	(8 074)	+8,4	-0,2	(6 425)	+2,8	-7,4	/	8	
28,01	+1,3	+2,2	(5 808)	+4,7	+10,9	4 788	+1,3	+2,4	(1 020)	9	
(23,18)	+1,0	+8,5	(4 353)	-1,3	-0,8	3 861	-1,9	+5,8	/	10	
18,14	-0,3	+2,5	(3 100)	-19,0	+0,3	3 020	-3,2	+0,7	(80)	11	
(12,37)	-6,0	+18,3	(2 115)	-8,3	+14,4	(2 089)	-4,8	+23,5	(26)	12	
20,05	+0,5	+2,6	3 828	-1,9	+4,9	3 382	+0,7	+2,6	/	13	
(32,98)	-0,4	+1,3	/	/	/	/	/	/	/	14	
23,44	-0,4	+1,9	4 429	-6,9	+3,3	3 957	-0,7	+1,9	(472)	15	
17,24	+0,1	+2,7	(3 296)	+1,9	+7,1	2 910	+0,4	+2,6	/	16	
13,77	+0,8	+5,0	2 362	-12,9	+3,7	2 292	+1,1	+4,4	(70)	17	
12,06	+0,2	+15,3	1 989	-11,4	+12,6	1 977	+0,2	+16,0	/	18	

**Noch: 5. Durchschnittliche Verdienste und Arbeitszeiten der Arbeitnehmerinnen
im I. Quartal 2009 nach Geschlecht,**

Noch: 5.1 Vollzeit

Lfd. Nr.	Geschlecht —— Leistungs- gruppe	Anteil der Arbeitnehmer/-innen an übergeordneter Zusammenfassung	Bezahlte Wochenarbeitszeit			Bruttostunden		
						insgesamt		
			I. Quartal 2009	Veränderung I. Quartal 2009 gegenüber dem		I. Quartal 2009	Veränderung I. Quartal 2009 gegenüber dem	
				Vorquartal	entsprechenden Vorjahresquartal		Vorquartal	entsprechenden Vorjahresquartal
		%	Stunden	%		EUR	%	
				noch: J Information und				
				J63 Informations				
1	Insgesamt	0,1	39,0	+0,3	—	25,71	—4,6	+3,5
2	1	7,0	39,1	—0,3	—	(42,47)	—5,3	—4,9
3	2	36,7	38,9	+0,3	—0,5	30,46	—5,6	+2,2
4	3	43,7	39,3	+0,3	+0,5	(22,15)	—1,0	+3,9
5	4	9,8	38,4	+0,5	—1,3	(16,17)	—4,0	—0,7
6	5	/	/	/	/	/	/	/
7	Männer	67,4	39,1	+0,3	—0,3	27,21	—5,3	+5,8
8	1	8,9	39,1	—0,3	—	(42,45)	—6,3	—4,4
9	2	41,7	38,8	+0,3	—0,8	31,47	—5,4	+2,7
10	3	38,7	39,5	—	—	(22,70)	—2,9	+6,9
11	4	7,5	38,4	—	—1,3	(16,39)	—1,6	+2,6
12	5	/	/	/	/	/	/	/
13	Frauen	32,6	38,9	+0,3	+0,5	(22,59)	—2,3	—1,1
14	1	3,0	39,0	—0,5	—	(42,62)	+1,4	—7,5
15	2	26,5	39,1	—	—0,3	27,18	—5,3	+1,7
16	3	54,0	39,1	+0,5	+1,6	(21,33)	+1,9	—0,4
17	4	14,5	38,3	+1,1	—1,8	(15,93)	—6,7	—7,1
18	5	/	/	/	/	/	/	/
				K Erbringung von Finanz- und				
1	Insgesamt	3,9	38,6	—0,3	—0,3	27,06	—12,2	+5,7
2	1	18,6	38,8	—	+0,5	44,42	—4,0	+10,0
3	2	40,7	38,6	—	+0,3	27,19	—14,6	+3,9
4	3	35,6	38,6	—	—0,5	19,28	—16,8	+6,5
5	4	4,2	38,5	—0,3	—	(16,64)	—12,7	+3,6
6	5	0,8	38,2	—0,3	—0,8	14,66	—15,0	+1,1
7	Männer	58,4	38,7	—	—0,3	30,98	—9,9	+6,9
8	1	25,6	38,9	+0,3	+0,8	46,73	—3,3	+10,1
9	2	43,8	38,6	—0,3	—	29,03	—13,2	+2,9
10	3	26,9	38,7	—	—1,5	20,89	—14,2	+9,4
11	4	3,0	38,4	—0,5	—	(18,60)	—10,6	+6,7
12	5	0,7	38,4	—	—0,5	15,30	—16,0	—1,0
13	Frauen	41,6	38,6	—	+0,3	21,54	—16,7	+4,7
14	1	9,0	38,8	+0,3	+0,8	35,15	—8,0	+8,9
15	2	36,2	38,6	—	+0,3	24,07	—17,3	+5,9
16	3	47,8	38,5	—0,3	+0,3	18,01	—18,9	+4,6
17	4	5,9	38,5	—0,5	—0,3	15,23	—14,7	+1,7
18	5	1,1	38,1	—0,3	—1,0	14,09	—13,6	+4,8
				K64 Erbringung von				
1	Insgesamt	2,7	39,0	—	+0,5	26,69	—13,4	+5,6
2	1	21,5	39,1	+0,3	+0,5	(43,49)	—7,3	+7,5
3	2	41,5	39,0	—	+0,5	25,91	—15,1	+4,0
4	3	32,6	39,0	—	+0,8	18,11	—18,2	+5,7
5	4	3,8	38,8	—0,8	—0,3	15,31	—12,7	+6,0
6	5	0,6	38,8	—	—0,3	15,69	—18,3	+0,6
7	Männer	58,2	39,0	—0,3	+0,5	30,61	—11,3	+6,0
8	1	29,7	39,1	+0,3	+0,5	45,70	—6,6	+7,8
9	2	43,7	39,0	—	+0,5	27,47	—13,4	+3,5
10	3	23,5	39,0	—0,3	+0,5	19,17	—17,2	+4,9
11	4	2,4	38,7	—1,3	—0,3	16,32	—11,9	+9,5
12	5	0,6	38,8	+0,3	—0,3	16,05	—18,3	—1,2
13	Frauen	41,8	38,9	—	+0,3	21,24	—17,3	+6,0
14	1	10,0	39,0	+0,3	+0,5	34,34	—11,6	+6,5
15	2	38,5	38,9	—0,3	+0,3	23,45	—17,9	+5,5
16	3	45,3	38,9	—	+0,8	17,34	—19,0	+6,3
17	4	5,8	38,9	—0,3	—0,3	14,72	—13,5	+4,5
18	5	0,5	38,9	—	+0,3	15,05	—17,8	+7,7

Anmerkung Seite 52

und Arbeitnehmer im Produzierenden Gewerbe und im Dienstleistungsbereich*)
Leistungsgruppen und Wirtschaftszweigen

beschäftigte

verdienst			Bruttomonatsverdienst						Sonder- zahlungen	Lfd. Nr.	
ohne Sonderzahlungen			insgesamt			ohne Sonderzahlungen					
I. Quartal 2009	Veränderung I. Quartal 2009 gegenüber dem		I. Quartal 2009	Veränderung I. Quartal 2009 gegenüber dem		I. Quartal 2009	Veränderung I. Quartal 2009 gegenüber dem				
	Vorquartal	entsprechenden Vorjahresquartal		Vorquartal	entsprechenden Vorjahresquartal		Vorquartal	entsprechenden Vorjahresquartal			
EUR	%		EUR	%		EUR	%		EUR		
Kommunikation											
dienstleistungen											
25,10	-0,4	+4,3	4 360	-4,4	+3,4	4 256	-0,2	+4,2	/	1	
(41,53)	-2,4	+7,0	(7 215)	-5,4	-4,9	(7 055)	-2,5	+7,0	/	2	
29,91	+0,4	+1,3	5 149	-5,3	+1,6	5 056	+0,7	+0,7	/	3	
(21,43)	+1,8	+3,4	(3 785)	-0,8	+4,6	(3 661)	+1,9	+4,1	/	4	
(15,94)	-0,9	-1,1	(2 696)	-3,6	-2,0	(2 658)	-0,4	-2,4	/	5	
/	/	/	/	/	/	/	/	/	/	6	
26,61	-0,4	+7,3	4 620	-5,0	+5,5	4 518	-0,2	+7,1	/	7	
(41,56)	-3,0	+7,9	(7 215)	-6,4	-4,4	(7 064)	-3,1	+7,9	/	8	
30,89	+0,3	+1,5	5 311	-5,1	+2,0	5 213	+0,6	+0,8	/	9	
(22,00)	+1,7	+8,1	(3 897)	-2,8	+7,1	(3 776)	+1,8	+8,3	/	10	
(16,31)	+2,1	+3,4	(2 734)	-1,8	+1,4	(2 721)	+2,0	+2,1	/	11	
/	/	/	/	/	/	/	/	/	/	12	
(21,96)	+0,2	-2,1	(3 822)	-2,0	-0,6	(3 714)	+0,5	-1,7	/	13	
(41,38)	+1,8	+1,9	(7 213)	+0,7	-7,7	(7 004)	+1,1	+1,8	/	14	
(26,72)	+1,8	+1,8	4 623	-5,3	+1,6	(4 546)	+1,8	+1,7	/	15	
(20,57)	+1,6	-3,2	(3 620)	+2,1	+0,9	(3 490)	+1,9	-1,9	/	16	
(15,55)	-4,1	-8,4	(2 655)	-5,6	-8,5	(2 592)	-3,0	-9,8	/	17	
/	/	/	/	/	/	/	/	/	/	18	
Versicherungsdienstleistungen											
24,23	+0,4	+4,1	4 542	-12,3	+5,6	4 068	+0,3	+4,1	(474)	1	
37,94	+0,1	+5,3	7 495	-4,0	+10,6	6 402	+0,2	+5,9	(1 093)	2	
24,48	+0,7	+4,3	4 561	-14,6	+4,1	4 105	+0,5	+4,4	(456)	3	
17,98	+0,7	+5,3	3 233	-16,8	+5,8	3 015	+0,5	+4,6	(217)	4	
15,64	+1,6	+3,1	(2 781)	-13,1	+3,5	2 614	+1,2	+3,0	/	5	
14,28	+0,3	+2,2	2 435	-15,0	+0,3	2 372	+0,2	+1,4	(63)	6	
27,17	+0,1	+4,9	5 208	-10,0	+6,6	4 567	-	+4,7	(641)	7	
39,49	-0,2	+5,1	7 889	-3,3	+10,7	6 666	-0,2	+5,6	(1 223)	8	
25,81	+0,5	+3,9	4 873	-13,3	+3,1	4 333	+0,4	+4,1	(540)	9	
19,05	+0,1	+7,1	3 510	-14,3	+7,6	3 202	-0	+5,4	(308)	10	
(16,91)	+0,1	+5,3	(3 102)	-11,1	+6,7	(2 821)	-0,4	+5,3	/	11	
14,94	-0,7	+0,9	2 553	-15,9	-1,5	2 492	-0,7	+0,4	(61)	12	
20,11	+0,9	+3,8	3 609	-16,8	+4,9	3 368	+0,7	+3,9	(240)	13	
31,74	+1,1	+5,9	5 920	-7,8	+9,5	5 346	+1,4	+6,6	(574)	14	
22,20	+0,7	+4,8	4 032	-17,3	+6,0	3 719	+0,6	+4,9	(313)	15	
17,14	+1,2	+4,3	3 015	-19,1	+4,9	2 869	+1,0	+4,5	(146)	16	
14,72	+2,4	+1,7	2 550	-15,1	+1,4	2 465	+2,1	+1,5	(85)	17	
13,70	+1,9	+5,1	2 333	-13,7	+3,7	2 269	+1,7	+4,0	(64)	18	
Finanzdienstleistungen											
23,97	+0,6	+3,8	4 522	-13,4	+6,1	4 060	+0,6	+4,2	(461)	1	
38,04	-0,3	+2,4	(7 380)	-7,2	+8,0	6 457	-0,1	+2,9	(924)	2	
23,16	+1,3	+4,3	4 390	-15,1	+4,5	3 923	+1,2	+4,8	(467)	3	
16,92	+1,6	+4,8	3 066	-18,3	+6,3	2 864	+1,5	+5,4	(202)	4	
14,80	+3,5	+4,7	2 582	-13,3	+5,8	2 497	+2,8	+4,6	(86)	5	
15,41	-2,3	+2,3	2 649	-18,1	+0,7	2 600	-2,1	+2,2	/	6	
27,01	+0,2	+3,9	5 191	-11,4	+6,5	4 580	+0,2	+4,4	(611)	7	
39,55	-0,6	+2,4	7 760	-6,5	+8,3	6 716	-0,5	+2,9	(1 044)	8	
24,24	+1,3	+4,5	4 658	-13,5	+4,0	4 111	+1,3	+5,1	(547)	9	
17,70	+1,4	+4,4	3 251	-17,3	+5,4	3 001	+1,1	+4,9	(250)	10	
15,82	+4,1	+8,6	2 742	-13,1	+9,2	2 659	+2,7	+8,4	(82)	11	
15,69	-3,1	+0,3	2 708	-18,1	-1,3	2 647	-2,9	+0,2	/	12	
19,73	+1,2	+4,3	3 591	-17,4	+6,4	3 337	+1,2	+4,8	(254)	13	
31,81	+1,0	+3,1	5 817	-11,3	+7,0	5 388	+1,4	+3,5	/	14	
21,44	+1,0	+4,3	3 965	-18,0	+5,8	3 626	+0,9	+4,6	(339)	15	
16,36	+1,8	+5,2	2 932	-19,1	+7,0	2 765	+1,7	+5,9	(167)	16	
14,21	+2,7	+3,0	2 488	-13,8	+4,4	2 401	+2,4	+2,8	(87)	17	
14,89	-	+8,9	2 543	-17,7	+7,8	2 517	+0,1	+9,2	/	18	

**Noch: 5. Durchschnittliche Verdienste und Arbeitszeiten der Arbeitnehmerinnen
im I. Quartal 2009 nach Geschlecht,**

Noch: 5.1 Vollzeit

Lfd. Nr.	Geschlecht —— Leistungs- gruppe	Anteil der Arbeitnehmer/-innen an übergeordneter Zusammenfassung	Bezahlte Wochenarbeitszeit			Bruttostunden		
			I. Quartal 2009	Veränderung I. Quartal 2009 gegenüber dem		I. Quartal 2009	Veränderung I. Quartal 2009 gegenüber dem	
				Vorquartal	entsprechenden Vorjahresquartal		Vorquartal	entsprechenden Vorjahresquartal
noch: K Erbringung von Finanz- und								
K65 Versicherungen, Rückversicherungen und								
1	Insgesamt	1,0	37,7	-0,3	—	27,31	-11,8	+3,1
2	1	12,6	37,8	—	+0,5	(45,48)	+11,1	+20,9
3	2	39,6	37,6	-0,3	-0,5	29,05	-15,7	+4,1
4	3	41,5	37,8	-0,3	—	21,48	-16,9	+3,0
5	4	4,8	37,5	-0,3	—	(19,88)	-12,8	+1,0
6	5	1,5	37,5	—	-1,3	13,74	-12,2	+0,8
7	Männer	59,0	37,8	-0,3	—	30,66	-9,0	+3,4
8	1	16,5	37,8	—	+0,5	(47,85)	+12,1	+20,5
9	2	44,3	37,7	-0,3	-0,5	30,92	-15,7	+1,2
10	3	34,2	38,0	—	—	23,40	-12,7	+5,4
11	4	4,2	37,5	-0,3	—	(23,13)	-7,2	+2,2
12	5	0,8	37,6	+0,3	-0,8	13,66	-10,1	-1,5
13	Frauen	41,0	37,6	-0,3	-0,3	22,45	-17,0	+2,3
14	1	7,0	37,8	—	+0,3	(37,47)	+7,0	+18,6
15	2	32,8	37,5	-0,3	-0,5	25,39	-16,1	+8,4
16	3	52,1	37,7	—	+0,3	19,65	-21,4	+0,4
17	4	5,6	37,6	—	—	16,31	-19,9	-3,1
18	5	2,5	37,5	+0,3	-1,3	13,78	-13,1	+2,1
K66 Mit Finanz- und Versicherungsdienst								
1	Insgesamt	0,2	38,4	-0,3	-4,7	(30,35)	-0,3	+17,7
2	1	10,8	38,7	-0,3	-2,0	(61,32)	+8,3	+19,1
3	2	35,8	38,1	-0,3	-0,5	(36,37)	-0,8	+2,9
4	3	45,3	38,4	-0,3	-7,2	(20,86)	-4,1	+19,1
5	4	7,0	39,0	—	—	16,02	-10,6	-3,8
6	5	1,1	38,7	-2,0	-3,0	(13,17)	-2,2	+8,5
7	Männer	57,5	38,6	+0,3	-5,6	(36,84)	+3,0	+31,2
8	1	15,5	38,7	-0,3	-2,0	(65,43)	+9,2	+20,5
9	2	43,9	38,2	—	-0,3	(39,68)	+1,6	+2,1
10	3	34,9	38,7	+0,3	-9,4	(24,21)	-0,3	+39,1
11	4	5,1	39,9	+1,8	+3,1	(15,68)	-10,5	-13,3
12	5	/	/	/	/	/	/	/
13	Frauen	42,5	38,2	-0,8	-1,8	(21,47)	-8,0	+2,5
14	1	4,4	39,1	—	-0,3	/	/	/
15	2	24,9	37,9	-0,5	-1,6	28,42	-9,5	+3,8
16	3	59,5	38,2	-0,8	-2,1	(18,15)	-7,7	+2,3
17	4	9,4	38,4	-1,0	-1,8	16,28	-10,5	+1,6
18	5	1,8	39,3	-2,0	-2,7	(12,72)	-2,7	+9,5
L Grundstücks- und								
1	Insgesamt	0,4	37,7	-0,3	-0,3	(23,11)	-0,5	-7,3
2	1	15,4	38,3	-0,3	—	(46,60)	-17,4	+0,5
3	2	21,3	38,2	-2,4	-3,4	(24,72)	-16,1	+4,4
4	3	46,5	(36,8)	+1,3	+3,4	18,19	-14,9	+1,0
5	4	13,0	(39,7)	+3,1	+2,5	(13,32)	-0,3	+5,6
6	5	/	/	/	/	/	/	/
7	Männer	64,8	37,6	-0,3	-0,5	(24,94)	-0,4	-11,3
8	1	19,5	38,3	—	+0,5	(48,00)	-15,4	+3,1
9	2	20,4	38,4	-4,5	-6,8	(26,83)	-15,4	+5,4
10	3	40,8	(35,8)	-0,5	+1,0	18,55	-15,4	-3,1
11	4	15,3	(40,2)	+4,5	+5,0	(13,09)	+6,1	+8,4
12	5	3,9	37,5	+0,5	+1,3	10,61	-13,9	+6,5
13	Frauen	35,2	37,9	-0,5	+0,8	(19,77)	-2,1	+14,7
14	1	7,8	38,4	-0,8	-1,0	(40,14)	-19,9	+0,1
15	2	22,9	37,7	+0,5	+1,3	(21,20)	-17,1	+3,2
16	3	56,8	38,1	+3,3	+5,9	17,73	-12,0	+12,7
17	4	8,7	37,9	+0,6	-2,3	/	/	/
18	5	/	/	/	/	/	/	/

Anmerkung Seite 52

und Arbeitnehmer im Produzierenden Gewerbe und im Dienstleistungsbereich*)
Leistungsgruppen und Wirtschaftszweigen

beschäftigte

verdienst			Bruttomonatsverdienst						Sonder- zahlungen	Lfd. Nr.	
ohne Sonderzahlungen			insgesamt			ohne Sonderzahlungen					
I. Quartal 2009	Veränderung I. Quartal 2009 gegenüber dem		I. Quartal 2009	Veränderung I. Quartal 2009 gegenüber dem		I. Quartal 2009	Veränderung I. Quartal 2009 gegenüber dem				
	Vorquartal	entsprechenden Vorjahresquartal		Vorquartal	entsprechenden Vorjahresquartal		Vorquartal	entsprechenden Vorjahresquartal			
EUR	%		EUR	%		EUR	%		EUR		
Versicherungsdienstleistungen											
Pensionskassen (ohne Sozialversicherung)											
24,69	+0,2	+2,6	4 476	-11,9	+3,1	4 046	-0	+2,5	(430)	1	
35,41	+2,3	+14,6	(7 468)	+11,0	+21,5	5 815	+2,2	+15,2	(1 653)	2	
27,14	+0,2	+4,1	4 746	-15,9	+3,5	4 434	-0,2	+3,6	(312)	3	
20,30	-0,3	+2,1	3 531	-17,0	+3,1	3 338	-0,4	+2,3	(193)	4	
(17,73)	-1,0	+0,8	(3 242)	-13,0	+1,0	(2 892)	-1,2	+0,8	/	5	
13,41	+3,6	+2,1	2 239	-12,1	-0,4	2 185	+3,7	+1,0	/	6	
26,98	-0,2	+2,7	5 035	-9,2	+3,3	4 430	-0,4	+2,6	(605)	7	
36,81	+2,4	+14,4	(7 855)	+12,0	+21,2	6 043	+2,4	+15,1	(1 812)	8	
28,65	-0,5	+2,0	5 060	-16,0	+0,7	4 689	-0,8	+1,5	(371)	9	
21,37	-1,2	+3,3	3 862	-12,7	+5,4	3 527	-1,3	+3,4	(335)	10	
(19,29)	-2,7	+0,4	(3 771)	-7,4	+2,3	(3 144)	-3,0	+0,4	/	11	
13,55	+7,6	+3,6	2 231	-10,0	-2,4	2 212	+7,6	+2,6	(18)	12	
21,36	+0,6	+2,2	3 670	-17,1	+2,2	3 492	+0,5	+2,1	(178)	13	
30,69	+1,8	+13,0	(6 161)	+7,1	+19,1	5 046	+1,9	+13,4	(1 115)	14	
24,18	+1,0	+6,9	4 134	-16,4	+7,8	3 937	+0,7	+6,3	(197)	15	
19,29	+0,6	+0,9	3 219	-21,4	+0,5	3 160	+0,5	+1,2	(59)	16	
16,02	+2,0	+0,1	2 662	-20,0	-3,2	2 615	+1,9	+0	(46)	17	
13,36	+1,8	+1,6	2 243	-13,0	+0,7	2 173	+1,9	+0,1	/	18	
leistungen verbundene Tätigkeiten											
25,46	-0,7	+13,8	(5 063)	-0,5	+12,2	4 248	-0,9	+8,6	(816)	1	
(47,78)	-0,6	+13,8	(10 323)	+8,1	+16,9	(8 045)	-0,7	+11,8	(2 279)	2	
30,40	+0,5	+4,3	(6 028)	-0,9	+2,3	5 038	+0,4	+3,7	(990)	3	
18,18	-2,9	+11,6	(3 481)	-4,4	+10,4	3 035	-3,2	+3,5	/	4	
15,10	+0,3	-1,2	2 717	-10,5	-3,7	2 561	+0,4	-1,2	(156)	5	
(11,96)	+3,5	+5,3	(2 214)	-4,2	+5,1	(2 011)	+1,4	+2,0	(203)	6	
29,87	-0,7	+24,0	(6 173)	+3,3	+23,6	5 005	-0,4	+16,8	(1 168)	7	
(50,13)	-0,4	+14,8	(10 997)	+9,0	+17,9	(8 426)	-0,6	+12,3	(2 571)	8	
32,41	+0,1	+2,9	(6 592)	+1,7	+2,0	5 386	+0,2	+2,7	(1 207)	9	
(20,29)	-3,4	+23,5	(4 074)	+0,1	+26,1	(3 414)	-3,0	+12,0	(660)	10	
(14,80)	-0,5	-7,4	(2 720)	-8,7	-10,6	2 567	+1,4	-4,6	(152)	11	
/	/	/	/	/	/	/	/	/	/	12	
19,43	-1,2	+3,8	(3 563)	-8,7	+0,6	3 224	-2,0	+1,9	(339)	13	
/	/	/	/	/	/	/	/	/	/	14	
25,54	+0,2	+7,5	4 683	-9,9	+2,4	4 209	-0,2	+6,0	(474)	15	
16,48	-2,2	+2,9	(3 011)	-8,5	+0,2	2 734	-3,0	+0,8	/	16	
15,34	+1,1	+2,3	2 715	-11,6	-0,3	2 557	-0,2	+0,3	(158)	17	
(11,79)	+5,3	+10,5	(2 171)	-4,6	+6,5	(2 013)	+3,3	+7,4	/	18	
Wohnungswesen											
21,46	+0,6	+3,8	(3 782)	-0,9	-7,5	(3 512)	-1,1	+0,6	/	1	
(40,60)	-0,8	+0,8	(7 759)	-17,7	+0,5	(6 760)	-2,8	-0,1	/	2	
(23,11)	-2,4	-0	(4 099)	-18,1	+0,9	(3 832)	-2,0	+1,3	/	3	
17,53	+0,4	+4,8	(2 907)	-13,9	+4,2	(2 801)	+0,2	+2,8	/	4	
(12,95)	-1,1	-0,5	(2 295)	+2,9	+8,3	(2 233)	+5,4	+8,9	/	5	
/	/	/	/	/	/	/	/	/	/	6	
(22,93)	-0,5	+3,4	(4 069)	-0,6	-11,7	(3 742)	-1,9	-1,0	/	7	
(41,79)	-1,7	-0,6	(7 990)	-15,4	+3,6	(6 956)	-3,1	+1,8	/	8	
(24,66)	-3,1	+1,3	(4 480)	-19,3	-1,8	(4 118)	-4,1	-0,9	/	9	
17,92	+0,5	+6,5	(2 884)	-15,8	-2,1	(2 786)	-3,5	-3,5	/	10	
(12,65)	-3,1	-4,5	(2 287)	+10,6	+13,6	(2 210)	+12,1	+19,4	/	11	
10,61	+7,5	+14,0	1 727	-13,5	+7,7	1 726	+3,3	+6,2	/	12	
18,77	+2,6	+4,9	(3 253)	-2,8	+15,3	3 090	+2,6	+6,1	/	13	
(35,13)	+3,3	+5,5	(6 691)	-20,6	-0,9	(5 856)	+0,4	+0,6	/	14	
20,53	+1,2	+1,7	(3 473)	-16,5	+4,5	3 363	+0,9	+4,2	/	15	
17,04	+0,2	+2,9	2 936	-9,1	+19,2	2 822	+10,0	+18,6	/	16	
/	/	/	/	/	/	/	/	/	/	17	
/	/	/	/	/	/	/	/	/	/	18	

**Noch: 5. Durchschnittliche Verdienste und Arbeitszeiten der Arbeitnehmerinnen
im I. Quartal 2009 nach Geschlecht,**

Noch: 5.1 Vollzeit

Lfd. Nr.	Geschlecht —— Leistungs- gruppe	Anteil der Arbeitnehmer/-innen an übergeordneter Zusammenfassung	Bezahlte Wochenarbeitszeit			Bruttostunden			
						insgesamt			
			I. Quartal 2009	Veränderung I. Quartal 2009 gegenüber dem		I. Quartal 2009	Veränderung I. Quartal 2009 gegenüber dem		
				Vorquartal	entsprechenden Vorjahresquartal		Vorquartal	entsprechenden Vorjahresquartal	
		%	Stunden	%		EUR	%		
			M Erbringung von freiberuflichen, wissenschaftlichen						
1	Insgesamt	4,6	39,0	-0,5	-0,5	27,06	-10,8	+0,1	
2	1	18,8	39,0	—	-0,3	48,51	-16,3	-3,1	
3	2	31,4	39,2	—	—	29,05	-7,1	+1,6	
4	3	41,3	38,8	-1,0	-1,3	18,15	-9,5	+4,6	
5	4	7,2	39,7	+1,5	+2,8	15,84	-7,3	+3,5	
6	5	1,2	38,2	-0,8	+1,3	(12,33)	-11,8	+2,4	
7	Männer	62,7	39,2	-0,8	-0,8	31,30	-10,6	-1,0	
8	1	24,3	39,0	-0,3	-0,5	51,40	-17,6	-4,9	
9	2	34,7	39,3	-0,3	-0,3	31,31	-5,9	+0,9	
10	3	34,1	39,0	-1,8	-2,0	20,02	-7,3	+6,4	
11	4	6,0	40,9	+2,3	+4,3	17,47	-3,3	+8,0	
12	5	1,0	38,6	-0,5	+2,7	(12,88)	-6,8	-1,8	
13	Frauen	37,3	38,7	—	—	19,84	-11,5	+1,7	
14	1	9,6	38,9	—	—	36,22	-9,0	+5,1	
15	2	25,9	38,8	-0,3	-0,3	23,90	-10,9	+2,9	
16	3	53,6	38,7	—	—	16,13	-12,2	+2,3	
17	4	9,4	38,4	+0,3	+0,8	13,97	-13,1	-4,1	
18	5	1,5	37,8	-1,0	—	11,69	-17,4	+2,3	
			M69 Rechts- und Steuer						
1	Insgesamt	1,0	38,8	-0,3	-0,5	22,57	-25,9	+3,7	
2	1	15,1	39,3	+0,3	—	(47,22)	-43,5	+8,2	
3	2	24,9	39,0	-0,3	-0,5	24,17	-15,5	+3,4	
4	3	51,3	38,7	-0,3	-0,8	15,75	-11,2	+2,5	
5	4	8,1	38,4	+0,5	+1,1	(14,72)	-14,0	+2,9	
6	5	/	/	/	/	/	/	/	
7	Männer	38,8	39,5	—	—	31,05	-32,5	+2,6	
8	1	28,3	39,3	—	-0,5	(51,49)	-46,7	+3,5	
9	2	33,7	39,6	—	+0,8	(26,82)	-14,2	-0,8	
10	3	31,8	39,7	-0,3	-0,3	20,29	-8,4	+4,6	
11	4	5,7	39,0	-0,8	-1,8	(16,84)	-11,7	+0,9	
12	5	/	/	/	/	/	/	/	
13	Frauen	61,2	38,4	-0,3	-0,8	17,03	-17,5	+4,3	
14	1	6,7	39,0	-0,3	—	(35,78)	-30,0	+16,9	
15	2	19,4	38,4	-0,3	-1,8	21,16	-17,8	+8,0	
16	3	63,7	38,4	-0,3	-1,0	14,27	-12,5	+2,8	
17	4	9,7	38,2	+1,1	+1,9	(13,91)	-15,2	+3,0	
18	5	/	/	/	/	/	/	/	
			M70 Verwaltung und Führung von Unternehmen						
1	Insgesamt	1,6	39,1	-0,3	+0,5	(33,43)	-6,1	-4,2	
2	1	21,0	39,1	—	-0,3	(61,98)	-5,0	-8,7	
3	2	32,5	39,2	+0,3	+0,8	(34,63)	-1,6	+1,1	
4	3	37,0	39,2	-0,5	+1,3	(20,68)	-12,1	+1,3	
5	4	8,1	38,8	-0,3	+0,5	(16,07)	-12,0	-4,6	
6	5	1,5	38,4	-0,8	+2,4	(14,29)	-11,3	+1,1	
7	Männer	62,4	39,2	-0,5	+0,5	(39,36)	-5,5	-5,8	
8	1	25,8	39,1	+0,3	-0,5	(68,74)	-6,6	-9,3	
9	2	33,2	39,4	+0,3	+0,8	(38,91)	+1,1	+1,4	
10	3	33,5	39,3	-1,3	+1,8	(22,34)	-11,2	+0,8	
11	4	6,3	38,9	-0,8	+0,8	(17,53)	-11,2	-0,8	
12	5	1,3	38,6	-0,5	+3,5	/	/	/	
13	Frauen	37,6	39,0	+0,3	+0,8	23,53	-7,8	-0,5	
14	1	13,1	39,3	+0,3	+0,8	40,08	+6,3	-0,8	
15	2	31,4	38,9	+0,5	+0,8	27,02	-8,3	+0,1	
16	3	42,8	39,0	—	+0,5	18,52	-13,3	+0,7	
17	4	11,0	38,7	+0,3	+0,5	(14,67)	-13,1	-8,3	
18	5	1,7	38,1	-1,0	+0,8	(13,48)	-16,7	-4,9	

Anmerkung Seite 52

und Arbeitnehmer im Produzierenden Gewerbe und im Dienstleistungsbereich*)
Leistungsgruppen und Wirtschaftszweigen

beschäftigte

verdienst			Bruttomonatsverdienst						Sonder- zahlungen	Lfd. Nr.
ohne Sonderzahlungen			insgesamt			ohne Sonderzahlungen				
I. Quartal 2009	Veränderung I. Quartal 2009 gegenüber dem		I. Quartal 2009	Veränderung I. Quartal 2009 gegenüber dem		I. Quartal 2009	Veränderung I. Quartal 2009 gegenüber dem			
	Vorquartal	entsprechenden Vorjahresquartal		Vorquartal	entsprechenden Vorjahresquartal		Vorquartal	entsprechenden Vorjahresquartal		
EUR	%		EUR	%		EUR	%		EUR	
und technischen Dienstleistungen										
24,42	+0,9	+2,8	4 588	-11,2	-0,3	4 141	+0,5	+2,4	(447)	1
40,61	+0,2	+3,8	8 216	-16,4	-3,5	6 879	+0,1	+3,4	(1 337)	2
26,61	+0,8	+3,1	4 943	-7,3	+1,5	4 527	+0,5	+2,9	(416)	3
17,48	+1,7	+4,5	3 062	-10,5	+3,4	2 950	+0,7	+3,3	(113)	4
14,53	-0,3	+0,1	(2 733)	-5,8	+6,4	2 508	+1,4	+3,0	/	5
11,46	-2,4	-0,9	(2 048)	-12,4	+3,7	1 903	-3,2	+0,4	/	6
27,78	+1,3	+2,7	5 333	-11,2	-1,6	4 734	+0,7	+2,1	(599)	7
42,60	-0,2	+3,0	8 712	-17,7	-5,4	7 221	-0,3	+2,5	(1 491)	8
28,47	+1,0	+2,8	5 346	-6,1	+0,8	4 862	+0,7	+2,7	(485)	9
19,26	+3,4	+6,4	3 392	-9,0	+4,2	3 263	+1,5	+4,2	(129)	10
15,33	-0,8	-0,2	(3 106)	-1,0	+12,6	2 726	+1,6	+4,1	/	11
11,68	-1,9	-7,2	(2 160)	-7,4	+1,0	1 958	-2,6	-4,7	/	12
18,70	-0,1	+2,0	3 335	-11,6	+1,6	3 144	-0,2	+1,9	(191)	13
32,15	+1,6	+5,7	6 117	-9,2	+5,1	5 431	+1,5	+5,7	(686)	14
22,36	-0,2	+2,9	4 034	-10,9	+2,8	3 774	-0,2	+2,9	(260)	15
15,56	-0,3	+2,1	2 710	-12,3	+2,1	2 615	-0,3	+2,0	(95)	16
13,62	-0,4	-1,2	2 332	-12,8	-3,3	2 274	+0	-0,4	(58)	17
11,21	-3,0	+2,1	(1 919)	-18,2	+2,1	(1 841)	-4,0	+2,1	(79)	18
beratung, Wirtschaftsprüfung										
21,21	+1,4	+3,1	3 809	-26,0	+3,2	3 579	+1,4	+2,6	(230)	1
(42,55)	+1,3	+7,4	(8 055)	-43,4	+7,9	(7 258)	+1,4	+7,2	(798)	2
22,56	+2,1	+3,4	4 101	-15,6	+3,0	3 828	+2,1	+3,0	(273)	3
15,32	+1,4	+1,7	2 649	-11,4	+1,7	2 576	+1,1	+0,8	(73)	4
(14,44)	+0,3	+1,3	(2 458)	-13,4	+4,1	(2 412)	+0,9	+2,6	/	5
/	/	/	/	/	/	/	/	/	/	6
28,42	+1,1	+2,4	5 332	-32,5	+2,6	4 880	+1,0	+2,4	(452)	7
(45,93)	+0,3	+3,5	(8 803)	-46,6	+3,1	(7 853)	+0,6	+3,2	/	8
24,68	+2,0	+0,6	(4 620)	-14,1	-0	4 250	+2,1	+1,3	(370)	9
19,38	+1,9	+2,9	3 497	-8,7	+4,3	3 340	+1,5	+2,6	(156)	10
(15,88)	-1,4	-4,5	(2 853)	-12,3	-0,8	(2 691)	-2,1	-6,0	/	11
/	/	/	/	/	/	/	/	/	/	12
16,49	+0,9	+3,1	2 842	-17,6	+3,5	2 753	+0,7	+2,3	(89)	13
(33,46)	+2,4	+13,7	(6 066)	-30,2	+16,8	(5 673)	+2,1	+13,7	(393)	14
20,16	+1,8	+6,1	3 529	-18,1	+6,1	3 363	+1,5	+4,3	(166)	15
13,99	+1,0	+2,2	2 381	-12,7	+1,9	2 334	+0,8	+1,2	(47)	16
(13,89)	+0,7	+3,2	2 312	-14,2	+5,1	2 308	+1,9	+5,4	/	17
/	/	/	/	/	/	/	/	/	/	18
und Betrieben; Unternehmensberatung										
28,15	+0,1	+1,3	(5 686)	-6,2	-3,5	4 787	-0	+2,0	(898)	1
(46,22)	+0,5	+2,7	(10 533)	-4,9	-8,9	7 854	+0,6	+2,4	(2 679)	2
30,07	+0,7	+2,8	(5 899)	-1,3	+1,8	5 122	+1,0	+3,5	(777)	3
(19,57)	-0,3	+1,9	(3 523)	-12,6	+2,6	(3 334)	-0,9	+3,2	(189)	4
(15,41)	-0,2	-1,0	(2 709)	-12,3	-4,0	(2 598)	-0,5	-0,5	(110)	5
(12,61)	-4,6	-5,5	(2 383)	-12,0	+3,4	(2 103)	-5,3	-3,4	/	6
32,25	+0,5	+1,4	(6 711)	-5,8	-5,1	5 500	+0,2	+2,1	(1 211)	7
50,17	+0,5	+3,4	(11 666)	-6,6	-9,9	8 516	+0,6	+2,8	(3 151)	8
33,14	+1,4	+3,6	(6 659)	+1,3	+2,1	5 671	+1,6	+4,3	(988)	9
(21,31)	+0,7	+1,8	(3 817)	-12,2	+2,6	(3 640)	-0,4	+3,6	(176)	10
(16,80)	-0,4	+1,9	(2 965)	-11,7	-	(2 842)	-1,0	+2,7	/	11
(12,54)	-6,2	-7,9	/	/	/	(2 106)	-6,6	-4,5	/	12
21,29	-1,0	+0,3	3 984	-7,6	+0,1	3 606	-0,8	+1,0	(379)	13
(33,39)	+1,3	+1,5	6 839	+6,5	-0,1	5 699	+1,5	+2,2	(1 141)	14
24,61	-1,2	+0,5	4 567	-7,9	+0,9	4 159	-0,8	+1,3	(408)	15
(17,31)	-1,7	+0,7	3 142	-13,3	+1,3	2 936	-1,7	+1,3	(206)	16
(14,09)	+0,1	-3,7	(2 465)	-13,0	-8,0	(2 368)	+0,2	-3,3	(98)	17
(12,70)	-2,8	-3,0	(2 229)	-17,7	-4,2	(2 099)	-4,0	-2,3	(129)	18

Noch: 5. Durchschnittliche Verdienste und Arbeitszeiten der Arbeitnehmerinnen im I. Quartal 2009 nach Geschlecht,

Noch: 5.1 Vollzeit

Lfd. Nr.	Geschlecht —— Leistungs- gruppe	Anteil der Arbeitnehmer/-innen an übergeordneter Zusammenfassung	Bezahlte Wochenarbeitszeit			Bruttostunden		
			I. Quartal 2009	Veränderung I. Quartal 2009 gegenüber dem		I. Quartal 2009	Veränderung I. Quartal 2009 gegenüber dem	
				Vorquartal	entsprechenden Vorjahresquartal		Vorquartal	entsprechenden Vorjahresquartal
noch: M Erbringung von freiberuflichen, wissenschaftlichen								
M71 Architektur- und Ingenieurbüros; technische,								
1	Insgesamt	1,2	38,8	-1,3	-2,3	24,68	-6,8	+6,2
2	1	17,7	39,0	-0,3	-0,5	35,74	-11,4	+6,2
3	2	39,8	39,3	-0,5	-0,8	27,18	-8,7	+3,1
4	3	37,8	38,1	-2,6	-5,2	18,05	-3,1	+10,5
5	4	3,4	39,2	+0,3	-1,3	(14,63)	-12,7	-0,1
6	5	1,3	38,4	-1,8	+1,3	10,45	-5,1	+7,0
7	Männer	79,4	38,8	-1,5	-2,8	26,23	-6,0	+5,8
8	1	20,5	39,1	-0,3	-0,5	36,37	-11,8	+4,9
9	2	41,9	39,3	-0,5	-0,8	28,38	-8,4	+2,3
10	3	34,1	37,9	-3,3	-6,7	18,60	-0,2	+12,0
11	4	2,6	39,7	+0,5	-1,5	(14,48)	-15,8	+2,0
12	5	1,0	38,7	-2,0	+4,9	10,59	+0,9	-9,3
13	Frauen	20,6	38,9	—	-0,5	18,68	-10,2	+6,1
14	1	7,1	38,0	-0,5	-2,8	(28,56)	-8,1	+14,4
15	2	31,8	39,4	—	—	21,11	-10,9	+6,5
16	3	52,3	38,8	—	-0,8	16,72	-10,0	+6,8
17	4	6,4	38,4	+0,8	-0,5	(14,87)	-5,1	-3,9
18	5	/	/	/	/	/	/	/
M72 Forschung								
1	Insgesamt	0,4	39,8	+0,5	+1,0	(25,02)	-12,2	-2,2
2	1	30,7	38,1	-0,5	-0,8	(35,70)	-9,3	-5,3
3	2	26,4	38,7	-0,3	-0,3	25,33	-13,9	+0,6
4	3	28,2	40,3	-1,7	-1,9	17,08	-15,2	+8,4
5	4	14,4	44,5	+3,7	+13,8	19,29	+21,2	+38,0
6	5	/	/	/	/	/	/	/
7	Männer	77,7	40,2	+0,5	+1,3	(25,90)	-12,6	-4,2
8	1	33,0	38,2	-0,5	-0,8	(36,96)	-9,2	-6,1
9	2	24,2	38,7	-0,3	-0,3	26,20	-14,9	+0,5
10	3	24,8	41,2	-2,4	-2,6	17,06	-15,0	+9,6
11	4	17,9	44,7	+2,8	+13,7	19,50	+22,2	+30,2
12	5	/	/	/	/	/	/	/
13	Frauen	22,3	38,3	-0,3	-0,3	21,80	-11,9	+3,4
14	1	22,9	37,5	-0,8	-1,1	29,26	-9,5	+0,9
15	2	33,9	38,7	-0,5	-0,3	(23,19)	-10,7	+1,0
16	3	39,7	38,3	+0,3	—	17,14	-15,7	+5,5
17	4	2,5	38,6	-1,0	+0,3	13,44	-13,5	+20,0
18	5	/	/	/	/	/	/	/
M73 Werbung und								
1	Insgesamt	0,3	39,0	-0,3	+0,8	23,71	-5,9	-0,9
2	1	11,3	39,3	-0,5	+0,5	(55,26)	-4,6	-5,3
3	2	20,3	39,0	-1,0	—	27,29	-2,4	+3,6
4	3	61,4	39,0	-0,3	+1,0	17,97	-9,0	+2,6
5	4	5,6	38,7	+2,4	+2,1	12,50	-13,2	-5,8
6	5	/	/	/	/	/	/	/
7	Männer	56,1	39,3	-0,5	+0,3	(27,49)	-4,8	-1,9
8	1	16,1	39,4	-0,5	+0,5	(58,87)	-3,6	-6,1
9	2	22,1	39,3	—	-0,3	28,48	-2,9	+1,5
10	3	56,5	39,2	-1,0	—	19,52	-7,9	+3,4
11	4	4,1	39,0	+0,5	+1,0	12,86	-10,6	-1,7
12	5	/	/	/	/	/	/	/
13	Frauen	43,9	38,7	—	+1,6	18,82	-8,7	-1,1
14	1	5,2	38,9	-0,3	+0,3	(40,85)	-10,3	-6,7
15	2	18,0	38,6	-2,3	+1,0	(25,41)	-0,8	+7,2
16	3	67,6	38,8	+0,5	+1,8	16,29	-11,0	+0,8
17	4	7,4	38,6	+4,3	+2,9	(12,24)	-15,1	-8,6
18	5	/	/	/	/	/	/	/

Anmerkung Seite 52

und Arbeitnehmer im Produzierenden Gewerbe und im Dienstleistungsbereich*)
Leistungsgruppen und Wirtschaftszweigen

beschäftigte

verdienst			Bruttonomatsverdienst						Sonder- zahlungen	Lfd. Nr.	
ohne Sonderzahlungen			insgesamt			ohne Sonderzahlungen					
I. Quartal 2009	Veränderung I. Quartal 2009 gegenüber dem		I. Quartal 2009	Veränderung I. Quartal 2009 gegenüber dem		I. Quartal 2009	Veränderung I. Quartal 2009 gegenüber dem				
	Vorquartal	entsprechenden Vorjahresquartal		Vorquartal	entsprechenden Vorjahresquartal		Vorquartal	entsprechenden Vorjahresquartal			
EUR	%		EUR	%		EUR	%		EUR		
und technischen Dienstleistungen											
physikalische und chemische Untersuchung											
23,51	+3,2	+6,6	4 159	-8,0	+3,6	3 962	+2,0	+4,1	(197)	1	
33,12	+0,4	+6,0	6 060	-11,7	+5,6	5 615	+0,1	+5,4	(445)	2	
25,98	+0,7	+4,3	4 640	-9,2	+2,3	4 434	+0,2	+3,5	(206)	3	
17,56	+6,9	+10,5	(2 991)	-5,5	+4,9	(2 909)	+4,1	+4,9	(81)	4	
(13,78)	-8,9	-0,7	(2 494)	-12,4	-1,3	(2 349)	-8,6	-1,9	/	5	
10,22	+1,6	+6,3	1 745	-6,8	+8,3	1 707	-0,2	+7,7	/	6	
24,89	+3,8	+6,3	4 418	-7,5	+2,8	4 192	+2,2	+3,2	(226)	7	
33,64	-	+4,7	6 181	-12,0	+4,5	5 718	-0,2	+4,3	(463)	8	
27,05	+0,8	+3,6	4 842	-9,0	+1,4	4 615	+0,1	+2,6	(228)	9	
18,04	+8,7	+11,9	(3 060)	-3,7	+4,5	(2 967)	+4,9	+4,3	(92)	10	
(13,59)	-11,9	-0,2	(2 500)	-15,4	+0,4	(2 346)	-11,5	-1,8	/	11	
10,29	+1,7	-10,0	1 780	-1,1	-4,9	1 730	-0,3	-5,5	/	12	
18,18	+1,3	+6,8	3 157	-10,2	+5,4	3 072	+1,3	+6,1	(84)	13	
27,06	+4,2	+14,7	(4 721)	-8,5	+11,3	4 474	+3,8	+11,6	/	14	
20,55	+0,5	+7,1	3 612	-10,8	+6,5	3 517	+0,6	+7,1	(95)	15	
16,40	+2,3	+7,2	2 817	-10,1	+5,9	2 764	+2,2	+6,3	(53)	16	
(14,09)	-1,8	-1,8	(2 484)	-4,3	-4,2	(2 353)	-1,0	-2,2	/	17	
/	/	/	/	/	/	/	/	/	/	18	
und Entwicklung											
(23,26)	-1,5	-0,6	4 325	-11,9	-1,3	(4 021)	-1,1	+0,4	(305)	1	
(33,89)	+0,6	+2,6	(5 907)	-9,8	-6,1	(5 608)	-0	+1,6	(299)	2	
23,81	+1,1	+2,4	4 257	-14,2	+0,2	4 001	+0,8	+2,0	(256)	3	
16,71	+1,6	+7,3	2 991	-16,6	+6,4	2 925	-0,2	+5,3	(66)	4	
14,76	+16,2	+12,1	3 727	+25,7	+57,1	2 852	+20,4	+27,6	(875)	5	
/	/	/	/	/	/	/	/	/	/	6	
(23,99)	-2,5	-2,5	(4 527)	-12,1	-3,0	(4 192)	-2,0	-1,3	(335)	7	
(35,03)	+0,4	+2,2	(6 133)	-9,8	-6,9	(5 813)	-0,2	+1,3	(320)	8	
24,83	+1,5	+2,2	4 400	-15,2	+0,1	4 171	+1,3	+1,9	(229)	9	
16,79	+1,7	+9,2	3 055	-17,0	+6,9	3 007	-0,6	+6,6	(48)	10	
14,83	+17,0	+6,7	3 787	+25,6	+48,2	2 880	+20,3	+21,4	(907)	11	
/	/	/	/	/	/	/	/	/	/	12	
20,61	+1,1	+4,6	3 624	-12,1	+3,0	3 425	+0,8	+4,2	(199)	13	
28,05	+1,9	+5,3	4 773	-10,0	-0,2	4 577	+1,3	+4,2	(197)	14	
21,27	-	+2,9	3 903	-11,2	+0,7	3 580	-0,4	+2,6	(323)	15	
16,51	+1,2	+2,8	2 850	-15,5	+5,5	2 745	+1,4	+2,7	/	16	
12,93	+0,4	+16,0	2 257	-14,3	+20,4	2 172	-0,6	+16,3	(86)	17	
/	/	/	/	/	/	/	/	/	/	18	
Marktforschung											
22,54	-0,1	+0	4 020	-6,1	-0,1	3 823	-0,3	+0,9	(198)	1	
(50,61)	-0,1	-1,2	(9 440)	-5,0	-4,7	(8 645)	-0,5	-0,6	/	2	
26,30	+1,9	+4,0	4 631	-3,2	+3,9	4 463	+1,0	+4,2	(168)	3	
17,29	-2,0	+2,1	3 047	-9,1	+3,7	2 931	-2,2	+3,2	(116)	4	
12,33	-2,5	-4,8	2 104	-11,0	-3,8	2 075	+0	-2,7	(29)	5	
/	/	/	/	/	/	/	/	/	/	6	
25,87	+0,5	-	(4 690)	-5,4	-1,7	4 413	-0,1	+0,1	(277)	7	
(53,39)	-0,1	-1,3	(10 084)	-4,1	-5,5	(9 145)	-0,6	-0,7	/	8	
27,44	+1,6	+2,6	4 867	-2,9	+1,2	4 689	+1,6	+2,2	(177)	9	
18,63	-0,9	+2,9	3 327	-8,8	+3,6	3 176	-1,8	+3,2	(152)	10	
12,76	-0,8	+0,1	2 179	-10,1	-0,6	2 161	-0,3	+1,1	/	11	
/	/	/	/	/	/	/	/	/	/	12	
18,24	-1,8	-1,5	3 166	-8,5	+0,4	3 069	-1,7	+0	(97)	13	
(39,50)	-0,2	-5,4	(6 899)	-10,7	-6,6	(6 670)	-0,7	-5,3	/	14	
(24,49)	+2,9	+6,1	(4 261)	-3,1	+8,1	(4 108)	+0,5	+7,1	/	15	
15,83	-4,1	+0,2	2 747	-10,5	+2,7	2 670	-3,5	+2,1	(77)	16	
(12,02)	-3,5	-8,0	(2 052)	-11,4	-6,0	(2 013)	+0,6	-5,5	(38)	17	
/	/	/	/	/	/	/	/	/	/	18	

**Noch: 5. Durchschnittliche Verdienste und Arbeitszeiten der Arbeitnehmerinnen
im I. Quartal 2009 nach Geschlecht,**

Noch: 5.1 Vollzeit

Lfd. Nr.	Geschlecht —— Leistungs- gruppe	Anteil der Arbeitnehmer/-innen an übergeordneter Zusammenfassung	Bezahlte Wochenarbeitszeit			Bruttostunden		
						insgesamt		
			I. Quartal 2009	Veränderung I. Quartal 2009 gegenüber dem		I. Quartal 2009	Veränderung I. Quartal 2009 gegenüber dem	
				Vorquartal	entsprechenden Vorjahresquartal		Vorquartal	entsprechenden Vorjahresquartal
		%	Stunden	%		EUR	%	
			noch: M Erbringung von freiberuflichen, wissenschaftlichen					
			M74 Sonstige freiberufliche, wissenschaftliche					
1	Insgesamt	0,1	38,8	-1,0	-1,0	(21,15)	-9,7	+2,0
2	1	/	/	/	/	/	/	/
3	2	32,3	39,0	-0,8	-1,0	(21,84)	-7,5	-6,7
4	3	44,8	38,8	-0,5	-0,8	(16,94)	-12,9	+1,3
5	4	/	/	/	/	/	/	/
6	5	4,9	38,7	—	+0,3	11,33	-18,9	-14,7
7	Männer	59,4	39,0	-1,0	-0,5	(24,76)	-10,0	+6,4
8	1	17,7	39,2	-3,2	-0,5	(45,87)	-16,4	+2,0
9	2	40,3	38,9	-1,5	-1,5	(22,65)	-7,8	-9,0
10	3	36,9	39,1	—	+0,3	(18,64)	-13,5	+6,8
11	4
12	5
13	Frauen	40,6	38,5	-1,3	-1,8	(15,81)	-10,2	-7,3
14	1	/	/	/	/	/	/	/
15	2	/	/	/	/	/	/	/
16	3	56,3	38,5	-0,8	-1,8	(15,29)	-10,1	-3,4
17	4	/	/	/	/	/	/	/
18	5	7,5	38,9	-0,3	+0,5	11,30	-20,9	-20,3
			M75 Veterinär					
1	Insgesamt	0	38,8	-1,8	-0,5	13,87	-13,0	-4,3
2	1	/	/	/	/	/	/	/
3	2	/	/	/	/	/	/	/
4	3	45,7	38,1	-2,3	-1,8	12,80	-12,1	+1,3
5	4	25,2	37,9	-4,5	-1,3	9,57	-10,5	-6,9
6	5	/	/	/	/	/	/	/
7	Männer	14,6	39,7	-0,3	+0,5	(20,78)	-0,6	+10,6
8	1	/	/	/	/	/	/	/
9	2	/	/	/	/	/	/	/
10	3	33,6	38,3	-2,3	-2,0	(15,32)	-5,0	+3,3
11	4	/	/	/	/	/	/	/
12	5	/	/	/	/	/	/	/
13	Frauen	85,4	38,6	-2,0	-0,5	12,65	-12,3	-2,6
14	1	11,5	41,2	-1,0	+4,8	(17,41)	-15,2	-11,2
15	2	12,0	40,1	+2,3	+0,3	15,97	-11,8	-3,3
16	3	47,7	38,1	-2,3	-1,6	12,49	-11,5	+4,3
17	4	27,8	37,8	-4,5	-0,8	9,47	-10,4	-5,3
18	5	/	/	/	/	/	/	/
			N Erbringung von sonstigen					
1	Insgesamt	4,0	37,8	-1,6	-1,6	13,63	-3,5	+6,7
2	1	4,0	39,2	-0,5	-0,5	38,23	-11,4	+0,6
3	2	9,4	38,5	-0,5	-1,8	21,54	-8,8	+3,8
4	3	35,7	37,7	-1,6	-2,8	13,91	-4,7	+2,7
5	4	27,1	38,4	-0,8	-0,5	10,79	-4,7	+0,9
6	5	23,8	36,7	-2,9	-1,9	8,83	-3,5	+1,5
7	Männer	73,8	37,8	-1,8	-2,3	13,77	-2,6	+6,6
8	1	4,1	39,4	-0,5	-0,3	41,12	-11,6	—
9	2	7,8	38,8	-0,5	-1,8	22,75	-5,9	+4,4
10	3	35,6	37,5	-2,1	-3,8	13,96	-3,4	+3,0
11	4	28,0	38,5	-1,3	-1,3	10,90	-4,7	+0,3
12	5	24,4	36,7	-3,4	-2,4	8,99	-3,9	+1,0
13	Frauen	26,2	37,9	—	+0,5	13,24	-6,1	+7,5
14	1	3,9	38,7	-0,8	-0,5	29,62	-10,1	+4,0
15	2	13,9	38,0	-0,3	-1,8	19,58	-13,6	+3,4
16	3	35,9	38,3	-0,3	+0,3	13,79	-8,3	+1,8
17	4	24,3	37,9	+1,1	+1,3	10,41	-4,2	+4,1
18	5	22,0	36,8	-1,3	-0,3	8,31	-2,6	+2,5

Anmerkung Seite 52

und Arbeitnehmer im Produzierenden Gewerbe und im Dienstleistungsbereich*)
Leistungsgruppen und Wirtschaftszweigen
beschäftigte

verdienst			Bruttomonatsverdienst						Sonder- zahlungen	Lfd. Nr.	
ohne Sonderzahlungen			insgesamt			ohne Sonderzahlungen					
I. Quartal 2009	Veränderung I. Quartal 2009 gegenüber dem		I. Quartal 2009	Veränderung I. Quartal 2009 gegenüber dem		I. Quartal 2009	Veränderung I. Quartal 2009 gegenüber dem				
	Vorquartal	entsprechenden Vorjahresquartal		Vorquartal	entsprechenden Vorjahresquartal		Vorquartal	entsprechenden Vorjahresquartal			
EUR	%		EUR	%		EUR	%		EUR		
und technischen Dienstleistungen											
und technische Tätigkeiten											
(20,91)	-1,0	+7,5	(3 567)	-10,7	+1,0	(3 526)	-2,1	+6,4	/	1	
/	/	/	/	/	/	/	/	/	/	2	
(21,51)	-0,7	+3,4	(3 701)	-8,3	-7,7	(3 646)	-1,5	+2,3	/	3	
(16,90)	-2,1	+4,3	(2 856)	-13,2	+0,5	(2 848)	-2,6	+3,5	/	4	
/	/	/	/	/	/	/	/	/	/	5	
10,87	-1,3	-17,0	1 908	-18,9	-14,4	1 829	-1,3	-16,8	(79)	6	
(24,44)	-1,5	+12,6	(4 196)	-11,0	+5,9	(4 143)	-2,6	+11,9	/	7	
(45,10)	-9,7	+1,7	(7 817)	-19,1	+1,5	(7 686)	-12,7	+1,3	/	8	
(22,32)	-1,3	+5,9	(3 826)	-9,3	-10,4	(3 770)	-2,9	+4,3	/	9	
(18,61)	-2,5	+7,0	(3 167)	-13,6	+6,9	(3 163)	-2,5	+7,3	/	10	
.	11	
.	12	
(15,66)	-1,3	-3,0	(2 646)	-11,2	-8,8	(2 622)	-2,4	-4,6	/	13	
/	/	/	/	/	/	/	/	/	/	14	
/	/	/	/	/	/	/	/	/	/	15	
(15,23)	+0,3	+3,3	(2 556)	-10,8	-5,2	(2 545)	-0,6	+1,4	/	16	
/	/	/	/	/	/	/	/	/	/	17	
(10,92)	-0,9	-22,1	(1 911)	-21,0	-19,8	(1 847)	-1,0	-21,7	/	18	
wesen											
13,82	-3,9	-3,7	2 337	-14,6	-4,8	2 327	-5,8	-4,3	/	1	
/	/	/	/	/	/	/	/	/	/	2	
/	/	/	/	/	/	/	/	/	/	3	
12,74	-0,6	+1,7	2 120	-14,1	-0,5	2 110	-2,9	-0	/	4	
9,54	-1,0	-6,6	1 576	-14,4	-8,1	1 572	-5,3	-7,6	/	5	
/	/	/	/	/	/	/	/	/	/	6	
(20,69)	+5,6	+10,2	(3 583)	-0,9	+11,2	(3 567)	+5,3	+10,7	/	7	
/	/	/	/	/	/	/	/	/	/	8	
/	/	/	/	/	/	/	/	/	/	9	
(15,11)	+2,4	+2,0	(2 550)	-7,1	+1,3	(2 515)	+0,2	-	/	10	
/	/	/	/	/	/	/	/	/	/	11	
/	/	/	/	/	/	/	/	/	/	12	
12,60	-1,3	-1,5	2 123	-14,1	-3,1	2 114	-3,4	-2,0	/	13	
(17,28)	-6,6	-10,4	(3 115)	-16,2	-6,8	(3 092)	-7,6	-6,0	/	14	
15,90	-2,7	-0,6	2 779	-9,8	-3,2	2 768	-0,5	-0,5	/	15	
12,46	+1,5	+5,1	2 068	-13,4	+2,6	2 061	-0,8	+3,5	/	16	
9,44	-1,0	-4,7	1 556	-14,3	-6,0	1 551	-5,4	-5,5	/	17	
/	/	/	/	/	/	/	/	/	/	18	
wirtschaftlichen Dienstleistungen											
13,05	+2,8	+6,4	2 238	-5,0	+5,0	2 143	+1,2	+4,6	(94)	1	
33,88	-1,9	+3,1	6 510	-11,9	+0,1	5 769	-2,5	+2,6	(740)	2	
20,25	+0,8	+3,1	3 600	-9,3	+1,8	3 385	+0,3	+1,2	(215)	3	
13,45	+2,0	+2,8	2 279	-6,2	-0,2	2 204	+0,4	-0	(75)	4	
10,53	-0,7	+0,4	1 798	-5,5	+0,2	1 756	-1,5	-0,3	(43)	5	
8,67	-0,2	+1,2	1 409	-6,3	-0,4	1 385	-2,9	-0,6	(24)	6	
13,16	+2,8	+6,1	2 259	-4,5	+4,1	2 160	+0,8	+3,7	(99)	7	
35,96	-2,2	+2,8	7 035	-12,0	-0,4	6 153	-2,7	+2,4	(882)	8	
21,09	+1,0	+3,1	3 831	-6,6	+2,4	3 551	+0,3	+1,1	(279)	9	
13,54	+2,3	+3,2	2 273	-5,5	-1,0	2 205	+0,1	-0,8	(68)	10	
10,67	-0,7	+0,1	1 824	-6,0	-1,0	1 785	-2,1	-1,2	(39)	11	
8,83	-0,5	+0,6	1 435	-6,9	-1,2	1 409	-3,7	-1,7	(25)	12	
12,74	+2,7	+7,1	2 178	-6,2	+7,9	2 097	+2,7	+7,6	(81)	13	
27,68	-0	+4,7	4 974	-10,9	+3,5	4 649	-1,0	+4,1	(325)	14	
18,90	+1,0	+3,8	3 233	-13,9	+1,6	3 120	+0,7	+2,0	(112)	15	
13,21	+1,2	+1,6	2 296	-8,5	+2,1	2 201	+1,2	+2,0	(96)	16	
10,07	-	+2,2	1 716	-3,1	+5,7	1 660	+1,2	+3,9	(56)	17	
8,18	+1,1	+3,3	1 330	-3,8	+2,3	1 308	-0,3	+3,1	(22)	18	

**Noch: 5. Durchschnittliche Verdienste und Arbeitszeiten der Arbeitnehmerinnen
im I. Quartal 2009 nach Geschlecht,**

Noch: 5.1 Vollzeit

Lfd. Nr.	Geschlecht —— Leistungs- gruppe	Anteil der Arbeitnehmer/-innen an übergeordneter Zusammenfassung	Bezahlte Wochenarbeitszeit			Bruttostunden		
			I. Quartal 2009	Veränderung I. Quartal 2009 gegenüber dem		I. Quartal 2009	Veränderung I. Quartal 2009 gegenüber dem	
				Vorquartal	entsprechenden Vorjahresquartal		Vorquartal	entsprechenden Vorjahresquartal
noch: N Erbringung von sonstigen								
N77 Vermietung von								
1	Insgesamt	0,2	39,8	−0,7	−0,3	(20,58)	−12,9	+5,3
2	1	11,3	39,5	—	−1,0	42,42	−22,5	−6,2
3	2	23,2	39,3	−0,3	−0,5	(26,50)	−8,6	+16,9
4	3	46,5	40,2	−1,0	−0,5	16,04	−11,8	+1,6
5	4	12,3	40,5	−1,2	−0,7	12,62	−9,8	+5,3
6	5	6,7	38,7	—	+3,8	10,30	−4,4	+5,9
7	Männer	66,3	40,4	−1,0	−0,2	(22,26)	−12,1	+6,9
8	1	14,2	39,6	+0,5	−1,0	(43,89)	−23,1	−7,3
9	2	23,3	39,4	−0,5	—	/	/	/
10	3	44,4	40,8	−1,7	−0,2	16,71	−11,4	+0,8
11	4	12,9	41,7	−1,9	−2,1	(13,12)	−7,2	+6,1
12	5	5,3	40,6	+1,8	+5,7	10,50	+3,4	+7,7
13	Frauen	33,7	38,7	−0,3	—	(17,15)	−14,6	+4,0
14	1	5,6	38,8	−2,8	−1,8	(34,97)	−15,4	+0,6
15	2	23,0	39,1	+0,8	−1,5	(23,34)	−19,6	+2,5
16	3	50,7	39,2	—	—	14,85	−12,4	+6,8
17	4	11,3	37,7	−0,8	+1,9	11,41	−16,3	+3,0
18	5	9,4	36,5	−1,1	+2,0	10,06	−14,5	+3,8
N78 Vermittlung und Überlassung								
1	Insgesamt	1,8	35,7	−3,3	−3,8	11,29	−0,5	+5,7
2	1	1,8	38,3	−1,8	−1,3	(42,49)	+5,0	+15,3
3	2	4,1	37,8	−0,8	−2,3	(17,58)	−3,2	−4,2
4	3	39,6	35,7	−3,8	−5,3	12,43	−1,9	+1,4
5	4	21,5	36,1	−0,3	−1,9	9,52	−4,7	−1,2
6	5	33,0	35,0	−5,1	−4,1	8,38	−4,6	−0,9
7	Männer	79,7	35,5	−3,8	−4,6	11,38	−0,2	+5,8
8	1	1,6	38,8	−1,5	−0,8	/	/	/
9	2	3,4	37,5	−1,1	−3,4	(17,88)	−2,3	−6,6
10	3	41,7	35,4	−4,3	−6,6	12,44	−1,6	+1,2
11	4	20,7	35,8	−0,8	−3,0	9,63	−4,7	−0,6
12	5	32,7	35,1	−5,4	−4,4	8,49	−4,8	−1,0
13	Frauen	20,3	36,4	−1,1	−0,3	10,95	−2,1	+5,5
14	1	2,9	37,1	−2,9	−2,4	(30,80)	−2,3	+15,3
15	2	6,5	38,3	−0,8	−0,5	16,98	−5,1	−0,8
16	3	31,5	37,0	−0,5	−0,3	(12,34)	−4,0	+2,1
17	4	24,7	37,0	+1,9	+1,6	9,15	−3,6	−3,1
18	5	34,5	34,9	−3,9	−2,8	7,94	−3,6	−1,1
N79 Reisebüros, Reiseveranstalter und Erbringung								
1	Insgesamt	0,2	39,4	−0,5	+0,8	17,03	−15,4	+5,1
2	1	9,0	39,0	+0,3	—	(34,38)	−28,0	+2,5
3	2	18,2	37,7	−0,8	−1,3	(21,80)	−21,4	+1,5
4	3	53,2	39,9	−0,3	+0,8	14,47	−9,7	+2,8
5	4	17,3	39,8	−1,7	+2,8	12,11	−10,3	+10,9
6	5	/	/	/	/	/	/	/
7	Männer	39,4	40,1	−0,5	+1,3	(19,99)	−16,6	+6,3
8	1	16,8	39,2	+0,5	—	(36,83)	−32,0	+0,4
9	2	19,4	38,7	+0,3	+0,3	(23,29)	−16,9	+5,9
10	3	43,8	41,6	+1,5	+2,5	(15,99)	−5,4	+7,1
11	4	17,8	39,0	−6,0	+1,0	12,00	−12,9	+13,0
12	5	/	/	/	/	/	/	/
13	Frauen	60,6	38,9	−0,8	+0,3	15,04	−14,1	+4,3
14	1	3,9	38,5	−0,3	+0,3	(27,46)	−12,4	+12,1
15	2	17,5	37,0	−1,6	−1,9	(20,68)	−24,7	−1,4
16	3	59,4	39,0	−1,0	−0,3	13,69	−12,0	+0,5
17	4	17,0	40,4	+1,0	+4,4	(12,18)	−8,6	+9,8
18	5	/	/	/	/	/	/	/

Anmerkung Seite 52

und Arbeitnehmer im Produzierenden Gewerbe und im Dienstleistungsbereich*)
Leistungsgruppen und Wirtschaftszweigen

beschäftigte

verdienst			Bruttonomatsverdienst						Sonder- zahlungen	Lfd. Nr.	
ohne Sonderzahlungen			insgesamt			ohne Sonderzahlungen					
I. Quartal 2009	Veränderung I. Quartal 2009 gegenüber dem		I. Quartal 2009	Veränderung I. Quartal 2009 gegenüber dem		I. Quartal 2009	Veränderung I. Quartal 2009 gegenüber dem				
	Vorquartal	entsprechenden Vorjahresquartal		Vorquartal	entsprechenden Vorjahresquartal		Vorquartal	entsprechenden Vorjahresquartal			
EUR	%		EUR	%		EUR	%		EUR		
wirtschaftlichen Dienstleistungen											
beweglichen Sachen											
(19,26)	-0,5	+5,8	(3 561)	-13,6	+5,0	(3 332)	-1,2	+5,6	/	1	
(38,90)	-2,5	+1,5	7 272	-22,6	-7,3	(6 669)	-2,6	+0,4	(603)	2	
(23,70)	-2,1	+8,8	(4 520)	-8,8	+16,2	(4 043)	-2,3	+8,1	/	3	
15,50	+0,4	+2,9	2 801	-12,8	+1,0	2 706	-0,8	+2,4	(95)	4	
12,36	+1,4	+7,9	(2 219)	-11,0	+4,6	(2 172)	-0	+7,1	(47)	5	
10,23	+2,7	+5,7	1 730	-4,5	+9,6	1 717	+2,6	+9,3	/	6	
(20,55)	-0,2	+7,4	(3 906)	-12,9	+6,7	(3 606)	-1,2	+7,2	/	7	
(40,07)	-2,0	+0,7	(7 549)	-22,8	-8,3	(6 891)	-1,6	-0,3	(658)	8	
(24,10)	-1,4	+12,5	/	/	/	(4 123)	-2,0	+12,3	/	9	
16,16	+0,7	+2,7	2 960	-13,0	+0,4	2 863	-1,0	+2,4	(97)	10	
(12,90)	+1,7	+9,0	(2 376)	-8,9	+3,8	(2 337)	-0,2	+6,7	(40)	11	
10,45	+4,7	+7,5	1 851	+5,2	+13,8	1 843	+6,5	+13,8	/	12	
(16,60)	-0,7	+4,2	(2 884)	-14,8	+4,1	(2 792)	-1,0	+4,3	(92)	13	
(33,00)	-4,4	+6,3	(5 899)	-17,7	-1,1	(5 566)	-7,0	+4,5	(333)	14	
(22,89)	-3,4	+1,4	(3 961)	-19,0	+0,9	(3 884)	-2,7	-0,2	/	15	
14,31	-0,3	+6,4	2 528	-12,5	+6,7	2 436	-0,3	+6,3	(92)	16	
11,02	-0,1	+4,5	1 868	-17,0	+4,9	(1 804)	-0,9	+6,6	(64)	17	
9,94	+0,2	+3,1	1 596	-15,4	+5,9	1 578	-0,8	+5,3	(18)	18	
von Arbeitskräften											
10,90	+2,3	+5,0	1 752	-3,7	+1,8	1 691	-0,9	+1,1	/	1	
(32,99)	+0,8	+14,0	/	/	/	(5 490)	-1,0	+12,6	/	2	
(16,75)	+3,7	-1,2	(2 885)	-4,1	-6,5	(2 749)	+2,8	-3,5	(136)	3	
12,18	+1,9	+1,2	1 927	-5,6	-4,1	1 889	-1,9	-4,3	/	4	
9,37	-2,1	-1,3	1 493	-5,0	-3,2	1 470	-2,3	-3,2	(23)	5	
8,25	-1,3	-1,0	1 275	-9,4	-5,0	1 256	-6,3	-4,9	(20)	6	
10,99	+2,4	+5,0	1 757	-3,8	+0,9	1 697	-1,3	+0,2	/	7	
(35,74)	+0,3	+13,4	/	/	/	(6 034)	-1,1	+12,6	/	8	
(16,91)	+3,9	-3,8	(2 915)	-3,3	-9,7	(2 757)	+2,9	-7,1	(158)	9	
12,27	+2,1	+1,4	1 916	-5,8	-5,2	1 889	-2,4	-5,1	(27)	10	
9,48	-1,9	-0,5	1 500	-5,5	-3,5	1 476	-2,8	-3,5	(24)	11	
8,36	-1,5	-1,4	1 294	-9,9	-5,4	1 274	-6,8	-5,8	(20)	12	
10,54	+2,1	+5,2	1 730	-3,1	+5,1	1 665	+1,0	+4,8	(64)	13	
(26,91)	+0,3	+14,6	(4 970)	-5,0	+12,7	(4 343)	-2,5	+12,0	/	14	
16,44	+3,3	+3,2	2 825	-5,8	-1,3	2 734	+2,6	+2,6	/	15	
(11,76)	+1,5	+0,4	(1 985)	-4,4	+1,8	(1 891)	+1,0	+0,2	/	16	
9,02	-1,6	-3,4	1 470	-1,9	-1,6	1 450	+0,1	-1,8	/	17	
7,83	-0,1	+0,6	1 204	-7,4	-3,8	1 188	-4,0	-2,0	(17)	18	
sonstiger Reservierungsdienstleistungen											
16,23	+1,8	+5,9	2 913	-15,9	+5,8	2 776	+1,1	+6,6	(137)	1	
(32,85)	+0,2	+6,2	(5 823)	-27,9	+2,4	(5 563)	+0,4	+6,1	/	2	
20,34	-1,8	+3,6	(3 574)	-21,9	+0,4	3 335	-2,5	+2,5	/	3	
13,84	+2,3	+2,3	(2 507)	-9,9	+3,4	2 397	+2,0	+2,9	(109)	4	
11,77	+1,6	+10,6	2 096	-11,8	+14,2	2 037	-0,1	+13,9	(59)	5	
/	/	/	/	/	/	/	/	/	/	6	
(19,01)	+2,5	+7,2	(3 482)	-17,0	+7,5	(3 310)	+1,9	+8,3	(171)	7	
(35,67)	-0,9	+6,4	(6 267)	-31,7	+0,2	(6 071)	-0,5	+6,2	/	8	
21,50	-1,6	+5,1	(3 917)	-16,6	+6,1	3 617	-1,2	+5,3	/	9	
(15,15)	+3,8	+5,1	(2 891)	-4,1	+9,7	(2 739)	+5,2	+7,6	/	10	
11,68	+1,9	+11,8	2 032	-18,1	+13,9	1 978	-4,2	+12,6	(55)	11	
/	/	/	/	/	/	/	/	/	/	12	
14,36	+1,3	+5,0	2 542	-14,7	+4,6	2 428	+0,6	+5,3	(115)	13	
24,86	+1,8	+6,0	(4 588)	-12,6	+12,1	4 153	+1,5	+6,0	/	14	
19,46	-1,7	+3,2	(3 327)	-25,8	-3,3	3 133	-3,1	+1,3	/	15	
13,17	+1,5	+0,9	2 322	-12,8	+0,3	2 233	+0,6	+0,7	(89)	16	
(11,83)	+1,5	+10,1	(2 139)	-7,6	+14,8	(2 078)	+2,7	+15,1	(61)	17	
/	/	/	/	/	/	/	/	/	/	18	

Noch: 5. Durchschnittliche Verdienste und Arbeitszeiten der Arbeitnehmerinnen im I. Quartal 2009 nach Geschlecht,

Noch: 5.1 Vollzeit

Lfd. Nr.	Geschlecht —— Leistungs- gruppe	Anteil der Arbeitnehmer/-innen an übergeordneter Zusammenfassung	Bezahlte Wochenarbeitszeit			Bruttostunden		
			I. Quartal 2009	Veränderung I. Quartal 2009 gegenüber dem		I. Quartal 2009	insgesamt	
				Vorquartal	entsprechenden Vorjahresquartal		Veränderung I. Quartal 2009 gegenüber dem	
							Vorquartal	entsprechenden Vorjahresquartal
		%	Stunden	%		EUR	%	
noch: N Erbringung von sonstigen								
N80 Wach- und Sicherheits								
1	Insgesamt	0,4	42,2	-0,9	—	11,33	-1,1	+3,2
2	1	/	/	/	/	/	/	/
3	2	5,0	39,2	-2,2	-0,8	(19,69)	-0,3	-1,5
4	3	24,5	42,1	+0,2	+0,2	(13,36)	-2,6	+4,7
5	4	56,2	41,6	-1,0	+0,7	10,11	-0,8	+4,6
6	5	13,2	(45,6)	-1,9	-1,9	8,03	-1,4	-8,6
7	Männer	87,7	42,4	-0,9	-0,2	11,30	-2,0	+2,4
8	1	0,7	(43,5)	-2,2	+0,9	/	/	/
9	2	5,4	39,2	-2,0	-0,5	(19,64)	-1,1	-3,4
10	3	24,8	42,4	+0,2	—	(13,13)	-2,6	+6,0
11	4	56,1	42,2	-1,2	+1,0	10,11	-0,9	+4,4
12	5	13,0	(44,6)	-1,8	-2,4	8,31	-2,0	-9,9
13	Frauen	12,3	40,6	-1,0	-0,5	(11,56)	+4,9	+8,4
14	1	/	/	/	/	/	/	/
15	2	/	/	/	/	/	/	/
16	3	22,8	40,0	-0,2	+1,0	(15,25)	-2,4	-2,2
17	4	57,3	38,0	-0,8	-1,0	10,07	-0,6	+4,6
18	5	14,6	51,9	-1,3	+0,8	6,46	-0,5	+3,7
N81 Gebäudebetreuung; Garten-								
1	Insgesamt	0,7	39,4	-1,0	-1,5	14,37	-6,6	-0,8
2	1	4,2	39,9	-0,3	+0,3	33,12	-6,9	-4,3
3	2	9,8	39,3	+0,3	-1,5	21,47	-7,0	+3,8
4	3	27,4	39,5	-0,3	-2,0	15,65	-9,6	+2,8
5	4	31,4	39,7	-2,7	-2,5	(12,36)	-6,2	-6,0
6	5	27,3	38,9	+0,3	+0,8	9,92	-4,1	+4,2
7	Männer	75,0	39,6	-1,5	-2,5	15,10	-6,8	-1,4
8	1	4,8	40,1	-0,2	—	33,65	-4,7	-3,7
9	2	9,7	39,4	+0,3	-2,0	(23,03)	-5,3	+5,0
10	3	26,6	39,6	-0,3	-2,9	16,25	-10,2	+3,8
11	4	32,8	40,1	-3,6	-3,6	(12,85)	-6,4	-6,9
12	5	26,2	38,9	-0,5	+0,5	10,39	-6,1	+1,7
13	Frauen	25,0	38,8	+0,8	+1,6	12,13	-4,8	+2,8
14	1	2,3	38,2	-1,0	+0,3	(29,69)	-20,4	-8,9
15	2	10,1	39,0	+0,5	—	16,95	-11,7	+3,3
16	3	29,7	39,5	+0,5	+1,8	14,04	-7,2	+0,1
17	4	27,3	37,9	+0,5	+1,6	(10,51)	-3,1	+1,6
18	5	30,5	39,0	+1,8	+1,6	8,74	+1,0	+9,9
N82 Erbringung von wirtschaftlichen Dienstleistungen								
1	Insgesamt	0,7	38,4	-1,5	-2,3	17,36	-9,3	+3,4
2	1	8,4	39,1	-0,5	-0,5	(38,60)	-12,5	-3,2
3	2	20,3	38,3	-0,5	-2,0	22,45	-10,6	+5,0
4	3	32,2	39,0	-0,3	-0,3	16,06	-10,8	+1,1
5	4	28,0	37,4	-4,3	-5,8	11,68	-6,4	+2,0
6	5	11,1	38,4	-0,3	-0,8	9,52	-5,6	+3,6
7	Männer	60,3	38,5	-2,5	-3,0	(18,41)	-8,0	+3,0
8	1	9,8	38,9	-0,8	-0,5	(43,07)	-12,7	-3,6
9	2	16,7	38,8	-1,5	-1,8	(24,67)	-8,9	+6,0
10	3	30,7	39,5	-0,3	-0,3	16,81	-9,0	+1,0
11	4	32,0	36,9	-6,8	-7,5	11,69	-6,7	-0,4
12	5	10,8	39,1	-1,0	-2,0	9,80	-4,1	+4,0
13	Frauen	39,7	38,2	+0,5	-1,0	15,75	-11,1	+4,4
14	1	6,2	39,7	+0,3	-0,3	28,09	-10,9	-0,1
15	2	25,6	37,7	—	-2,6	20,17	-12,6	+4,7
16	3	34,6	38,3	—	-0,5	15,01	-13,0	+0,7
17	4	21,9	38,5	+1,3	-1,3	(11,66)	-5,7	+9,3
18	5	11,6	37,4	+0,8	—	9,12	-7,7	+2,4

Anmerkung Seite 52

und Arbeitnehmer im Produzierenden Gewerbe und im Dienstleistungsbereich*)
Leistungsgruppen und Wirtschaftszweigen

beschäftigte

verdienst			Bruttomonatsverdienst						Sonder- zahlungen	Lfd. Nr.	
ohne Sonderzahlungen			insgesamt			ohne Sonderzahlungen					
I. Quartal 2009	Veränderung I. Quartal 2009 gegenüber dem		I. Quartal 2009	Veränderung I. Quartal 2009 gegenüber dem		I. Quartal 2009	Veränderung I. Quartal 2009 gegenüber dem				
	Vorquartal	entsprechenden Vorjahresquartal		Vorquartal	entsprechenden Vorjahresquartal		Vorquartal	entsprechenden Vorjahresquartal			
EUR	%		EUR	%		EUR	%		EUR		
wirtschaftlichen Dienstleistungen											
dienste sowie Detekteien											
11,24	+0,4	+3,6	2 076	-2,1	+3,0	2 058	-0,5	+3,4	/	1	
/	/	/	/	/	/	/	/	/	/	2	
19,39	-0,4	-1,3	(3 357)	-2,4	-2,0	(3 305)	-2,6	-1,9	/	3	
(13,18)	+2,2	+5,5	(2 444)	-2,4	+4,9	(2 410)	+2,4	+5,7	/	4	
10,10	-0,5	+4,4	1 829	-1,7	+5,4	1 829	-1,2	+5,4	(1)	5	
8,01	-1,5	-8,8	(1 590)	-3,4	-10,5	(1 587)	-3,5	-10,4	/	6	
11,19	-0,4	+2,9	2 081	-2,9	+2,3	2 061	-1,3	+2,7	/	7	
(32,20)	-6,0	+0	/	/	/	/	/	/	/	8	
19,32	-1,4	-3,3	(3 346)	-3,1	-3,9	(3 292)	-3,3	-3,7	/	9	
(12,92)	+2,8	+6,9	(2 417)	-2,4	+6,0	(2 379)	+3,0	+6,9	/	10	
10,11	-0,6	+4,4	1 853	-2,0	+5,3	1 852	-1,7	+5,3	(1)	11	
8,30	-2,0	-9,9	(1 612)	-3,7	-12,0	(1 608)	-3,9	-12,1	/	12	
(11,55)	+6,3	+8,3	(2 039)	+3,9	+7,9	(2 037)	+5,1	+7,9	(2)	13	
/	/	/	/	/	/	/	/	/	/	14	
/	/	/	/	/	/	/	/	/	/	15	
(15,23)	-0,8	-2,3	(2 651)	-2,5	-1,1	(2 649)	-0,9	-1,2	/	16	
10,06	+0,4	+4,5	1 665	-1,2	+3,7	1 663	-0,2	+3,5	(2)	17	
6,46	-	+4,2	1 455	-1,8	+4,5	1 455	-1,4	+4,9	-	18	
und Landschaftsbau											
13,71	-0,5	-0,7	2 460	-7,5	-2,2	2 347	-1,5	-2,1	(113)	1	
30,58	-2,0	-1,3	5 735	-7,2	-4,3	5 295	-2,3	-1,2	(440)	2	
20,23	+1,1	+3,5	3 666	-6,7	+2,1	3 453	+1,3	+1,8	/	3	
14,70	-2,2	+3,0	2 689	-9,7	+0,9	2 525	-2,3	+1,1	(164)	4	
(12,05)	-0,7	-5,9	(2 130)	-8,9	-8,4	(2 076)	-3,5	-8,3	(54)	5	
9,65	-0,1	+3,4	1 680	-3,7	+5,3	1 634	+0,2	+4,5	(46)	6	
14,35	-1,0	-1,1	2 598	-8,3	-3,7	2 469	-2,5	-3,4	(129)	7	
30,87	-1,6	-0,6	5 865	-4,9	-3,7	5 380	-1,8	-0,6	(485)	8	
21,48	+1,9	+4,6	(3 943)	-5,1	+2,8	3 677	+2,1	+2,5	/	9	
15,19	-2,8	+4,5	2 793	-10,5	+0,6	2 612	-3,0	+1,4	(181)	10	
(12,49)	-0,7	-6,9	(2 240)	-9,8	-10,1	(2 179)	-4,2	-10,1	(61)	11	
10,11	-1,6	+1,2	1 757	-6,4	+2,4	1 710	-1,9	+1,9	(47)	12	
11,74	+1,6	+1,8	2 047	-3,9	+4,5	1 981	+2,7	+3,6	/	13	
/	/	/	(4 931)	-21,3	-8,7	/	/	/	/	14	
16,60	-0,6	+2,6	2 873	-11,3	+3,3	2 812	-0,2	+2,6	(61)	15	
13,36	+0,1	-1,3	2 409	-6,8	+2,1	2 291	+0,4	+0,5	/	16	
(10,35)	+0,9	+1,4	(1 732)	-2,6	+3,4	(1 705)	+1,4	+3,1	/	17	
8,49	+2,9	+8,0	1 481	+3,1	+11,7	1 438	+4,9	+9,7	/	18	
für Unternehmen und Privatpersonen a. n. g.											
16,38	-0,4	+3,0	2 892	-10,7	+1,0	2 730	-1,9	+0,6	(163)	1	
34,97	-3,6	-1,6	(6 565)	-12,9	-3,6	5 947	-4,1	-2,0	/	2	
21,26	+0,2	+3,9	3 732	-11,3	+2,7	3 534	-0,5	+1,6	/	3	
15,40	-0,5	+2,0	2 722	-11,0	+0,7	2 610	-0,8	+1,6	(112)	4	
10,97	-1,3	-1,4	1 898	-10,6	-3,9	1 783	-5,7	-7,1	/	5	
9,40	-0,7	+3,9	1 589	-5,9	+2,8	1 568	-1,1	+2,9	(20)	6	
(17,24)	-0,2	+2,8	(3 076)	-10,5	-0,2	(2 881)	-2,9	-0,4	/	7	
38,31	-4,5	-1,8	(7 284)	-13,3	-4,1	6 477	-5,1	-2,3	/	8	
(23,01)	-0,4	+5,2	(4 163)	-10,2	+4,3	(3 882)	-1,8	+3,4	/	9	
16,12	-0,1	+1,3	2 887	-9,3	+0,7	2 769	-0,3	+1,0	(119)	10	
11,09	-1,7	-2,7	1 875	-13,1	-7,9	1 780	-8,4	-10,0	/	11	
9,64	-	+4,4	1 665	-5,1	+1,9	1 637	-1,1	+2,2	(27)	12	
15,07	+0,1	+3,7	2 612	-10,8	+3,3	2 500	+0,4	+2,6	(112)	13	
27,12	-0,1	+0,3	4 841	-10,8	-0,4	4 675	-0,1	+0,1	/	14	
19,46	+1,2	+3,0	3 303	-12,7	+2,0	3 187	+1,1	+0,4	/	15	
14,39	-0,5	+2,4	2 498	-13,1	+0,1	2 396	-0,6	+1,9	(102)	16	
10,70	-0,5	+3,0	(1 950)	-4,6	+7,7	1 790	+0,8	+1,6	/	17	
9,05	-1,6	+2,3	(1 482)	-7,0	+2,3	(1 471)	-0,9	+2,3	(11)	18	

**Noch: 5. Durchschnittliche Verdienste und Arbeitszeiten der Arbeitnehmerinnen
im I. Quartal 2009 nach Geschlecht,**

Noch: 5.1 Vollzeit

Lfd. Nr.	Geschlecht —— Leistungs- gruppe	Anteil der Arbeitnehmer/-innen an übergeordneter Zusammenfassung	Bezahlte Wochenarbeitszeit			Bruttostunden		
						insgesamt		
			I. Quartal 2009	Veränderung I. Quartal 2009 gegenüber dem		I. Quartal 2009	Veränderung I. Quartal 2009 gegenüber dem	
				Vorquartal	entsprechenden Vorjahresquartal		Vorquartal	entsprechenden Vorjahresquartal
		%	Stunden	%		EUR	%	
O Öffentliche Verwaltung,								
1	Insgesamt	11,0	40,1	—	+0,3	18,37	−13,9	+5,9
2	1	9,9	40,2	—	+0,2	29,30	−11,6	+5,0
3	2	39,7	40,1	—	+0,5	20,22	−13,7	+5,4
4	3	43,6	40,2	—	+0,5	15,12	−15,0	+6,6
5	4	5,4	40,1	—	+0,5	12,85	−15,3	+9,2
6	5	1,4	40,4	—	+0,2	11,11	−11,3	+10,4
7	Männer	68,8	40,3	—	+0,5	19,00	−13,1	+5,7
8	1	11,3	40,3	—	+0,5	29,85	−11,2	+5,0
9	2	40,8	40,2	—	+0,5	20,76	−13,1	+5,1
10	3	40,5	40,5	—	+0,5	15,40	−13,8	+6,5
11	4	6,0	40,2	—	+0,5	13,07	−14,9	+9,5
12	5	1,5	40,6	—	—	11,16	−9,3	+11,0
13	Frauen	31,2	39,7	—	+0,3	16,95	−16,0	+6,2
14	1	6,9	40,1	—	+0,3	27,31	−13,1	+5,0
15	2	37,4	39,7	—	+0,5	18,89	−15,3	+5,9
16	3	50,4	39,7	—	+0,3	14,60	−17,2	+6,5
17	4	4,1	39,8	—	+0,3	12,13	−16,7	+8,0
18	5	1,2	39,6	—	+0,3	10,99	−16,3	+9,0
P Erziehung								
1	Insgesamt	5,2	40,1	—	—	21,36	−13,6	+2,2
2	1	37,3	40,3	—	—	25,34	−12,7	+2,7
3	2	45,7	40,3	—	—	20,60	−13,1	+2,4
4	3	15,0	39,5	+0,3	+1,0	14,89	−20,8	+4,3
5	4	1,3	39,7	—	+0,8	12,88	−20,3	+5,2
6	5	0,7	38,9	+0,5	+0,8	9,06	−6,7	+5,6
7	Männer	49,4	40,2	+0,2	+0,2	23,04	−13,3	+2,4
8	1	52,0	40,2	—	—	26,11	−12,5	+2,8
9	2	35,1	40,1	—	−0,2	21,48	−13,7	+2,6
10	3	10,5	39,9	—	+0,5	15,46	−21,3	+3,0
11	4	1,5	39,9	+0,3	+0,8	13,58	−20,9	+4,1
12	5	0,8	38,5	+0,3	—	8,43	−2,4	+2,7
13	Frauen	50,6	40,1	—	+0,3	19,72	−14,0	+2,1
14	1	22,9	40,4	—	—	23,66	−13,1	+2,6
15	2	56,0	40,3	—	—	20,06	−12,8	+2,2
16	3	19,3	39,2	—	+1,0	14,58	−20,5	+5,1
17	4	1,1	39,4	—	+1,0	11,92	−19,2	+7,2
18	5	0,5	39,4	+0,8	+1,5	9,97	−13,8	+7,4
Q Gesundheits-								
1	Insgesamt	7,8	38,7	−0,3	+0,3	19,74	−14,8	+4,6
2	1	13,3	39,8	−0,3	−0,3	38,55	−8,0	+5,5
3	2	24,9	38,7	—	+0,3	20,89	−17,5	+4,8
4	3	50,1	38,6	—	+0,5	15,72	−17,4	+3,7
5	4	8,9	38,4	−0,3	+0,3	12,96	−17,1	+2,0
6	5	2,8	38,4	+0,3	+1,9	11,16	−13,8	+5,8
7	Männer	37,0	39,0	−0,3	+0,3	23,67	−13,4	+4,0
8	1	22,5	39,9	−0,5	−0,3	42,48	−7,3	+5,9
9	2	27,6	38,7	−0,3	—	22,31	−17,4	+4,4
10	3	41,1	38,8	−0,3	+0,3	16,43	−17,1	+2,5
11	4	6,6	38,7	−0,5	+0,5	13,15	−17,4	−0,2
12	5	2,2	38,6	−0,3	+4,6	10,53	−12,3	+6,6
13	Frauen	63,0	38,6	—	+0,5	17,40	−16,0	+4,9
14	1	7,9	39,6	−0,3	—	31,90	−8,9	+5,5
15	2	23,3	38,7	—	+0,5	19,89	−17,6	+5,1
16	3	55,3	38,5	+0,3	+0,5	15,41	−17,5	+4,2
17	4	10,3	38,2	−0,5	—	12,89	−17,0	+3,1
18	5	3,2	38,3	+0,3	+0,8	11,42	−14,3	+5,6

Anmerkung Seite 52

und Arbeitnehmer im Produzierenden Gewerbe und im Dienstleistungsbereich*)
Leistungsgruppen und Wirtschaftszweigen

beschäftigte

verdienst			Bruttomonatsverdienst						Sonder- zahlungen	Lfd. Nr.
ohne Sonderzahlungen			insgesamt			ohne Sonderzahlungen				
I. Quartal 2009	Veränderung I. Quartal 2009 gegenüber dem		I. Quartal 2009	Veränderung I. Quartal 2009 gegenüber dem		I. Quartal 2009	Veränderung I. Quartal 2009 gegenüber dem			
	Vorquartal	entsprechenden Vorjahresquartal		Vorquartal	entsprechenden Vorjahresquartal		Vorquartal	entsprechenden Vorjahresquartal		
EUR	%		EUR	%		EUR	%		EUR	
Verteidigung; Sozialversicherung										
18,14	+1,4	+4,6	3 203	-13,9	+6,3	3 163	+1,4	+5,0	40	1
29,09	+1,3	+4,3	5 121	-11,6	+5,3	5 086	+1,3	+4,6	36	2
20,01	+1,3	+4,3	3 518	-13,7	+5,8	3 482	+1,3	+4,7	36	3
14,88	+1,5	+4,9	2 640	-15,0	+7,0	2 598	+1,5	+5,3	42	4
12,52	+2,0	+6,4	2 237	-15,3	+9,4	2 180	+2,1	+6,7	57	5
10,77	+2,2	+7,1	1 950	-11,3	+10,7	1 890	+2,2	+7,3	60	6
18,78	+1,3	+4,5	3 328	-13,1	+6,2	3 290	+1,4	+5,0	38	7
29,64	+1,3	+4,3	5 224	-11,2	+5,3	5 188	+1,3	+4,6	36	8
20,57	+1,2	+4,2	3 625	-13,2	+5,5	3 593	+1,2	+4,6	33	9
15,17	+1,5	+4,9	2 707	-13,8	+7,0	2 666	+1,5	+5,4	41	10
12,73	+2,2	+6,6	2 280	-14,9	+9,8	2 220	+2,2	+6,9	60	11
10,80	+2,3	+7,5	1 970	-9,4	+11,1	1 908	+2,3	+7,6	62	12
16,70	+1,5	+4,6	2 927	-16,0	+6,6	2 884	+1,5	+5,1	43	13
27,11	+1,2	+4,2	4 753	-13,1	+5,2	4 718	+1,2	+4,5	35	14
18,63	+1,5	+4,5	3 259	-15,3	+6,5	3 215	+1,5	+5,1	44	15
14,35	+1,5	+4,7	2 521	-17,2	+7,0	2 478	+1,5	+5,2	43	16
11,85	+1,7	+5,5	2 098	-16,7	+8,4	2 050	+1,7	+5,9	48	17
10,68	+1,9	+6,0	1 894	-16,3	+9,5	1 839	+1,9	+6,3	54	18
und Unterricht										
21,25	+0,6	+1,7	3 725	-13,6	+2,4	3 706	+0,6	+1,9	18	1
25,29	+0,2	+2,5	4 438	-12,7	+2,7	4 428	+0,2	+2,5	10	2
20,51	+0,1	+2,0	3 604	-13,1	+2,4	3 589	+0,1	+2,0	14	3
14,61	+1,7	+2,4	2 553	-20,8	+5,3	2 505	+1,8	+3,3	48	4
12,58	+1,3	+2,8	2 220	-20,3	+6,1	2 169	+1,4	+3,6	51	5
8,81	+4,1	+5,3	1 530	-6,3	+6,4	1 488	+4,7	+6,0	42	6
22,93	+0,6	+1,9	4 019	-13,3	+2,4	4 001	+0,6	+2,0	19	7
26,05	+0,2	+2,6	4 565	-12,5	+2,8	4 554	+0,2	+2,6	11	8
21,35	+0	+2,0	3 746	-13,7	+2,5	3 724	+0,1	+1,9	22	9
15,23	+1,3	+1,5	2 682	-21,3	+3,7	2 641	+1,3	+2,1	41	10
13,36	+1,5	+2,4	2 355	-20,7	+4,8	2 317	+1,7	+3,1	38	11
8,14	+2,4	+2,3	1 410	-2,2	+2,6	1 362	+2,6	+2,3	48	12
19,61	+0,5	+1,6	3 437	-14,0	+2,3	3 419	+0,6	+1,8	18	13
23,62	+0,2	+2,4	4 156	-13,1	+2,5	4 149	+0,2	+2,3	7	14
20,01	+0,2	+2,0	3 517	-12,8	+2,3	3 507	+0,2	+2,1	10	15
14,28	+2,0	+3,0	2 484	-20,5	+6,2	2 432	+2,0	+4,0	52	16
11,52	+1,1	+3,6	2 040	-19,3	+8,3	1 972	+1,0	+4,7	69	17
9,78	+4,9	+6,5	1 707	-13,1	+9,2	1 675	+5,7	+8,3	33	18
und Sozialwesen										
19,22	+1,2	+3,9	3 323	-14,9	+4,9	3 236	+1,2	+4,3	(88)	1
37,30	+0,7	+4,5	6 662	-8,3	+5,2	6 447	+0,3	+4,4	(215)	2
20,37	+0,8	+4,2	3 510	-17,6	+5,1	3 423	+0,6	+4,5	(87)	3
15,36	+1,1	+3,1	2 636	-17,3	+4,1	2 574	+1,1	+3,5	(62)	4
12,63	+1,0	+1,6	2 160	-17,5	+2,2	2 106	+0,5	+1,8	(54)	5
10,82	+3,2	+5,6	1 861	-13,7	+7,8	1 804	+3,3	+7,5	(57)	6
23,01	+0,7	+3,4	4 014	-13,6	+4,4	3 902	+0,5	+3,7	(113)	7
41,07	+1,2	+5,3	7 363	-7,7	+5,5	7 119	+0,8	+5,0	(244)	8
21,80	+0	+4,0	3 754	-17,6	+4,7	3 667	-0,2	+4,2	(86)	9
16,02	+0,6	+1,6	2 772	-17,2	+2,9	2 703	+0,4	+2,0	(69)	10
12,77	+0,6	-1,0	2 212	-17,7	+0,3	2 148	+0,2	-0,5	(64)	11
10,19	+1,9	+5,5	1 763	-12,6	+11,2	1 707	+1,7	+10,1	(57)	12
16,97	+1,6	+4,2	2 917	-16,0	+5,3	2 844	+1,5	+4,6	(73)	13
30,94	+0,2	+3,9	5 484	-9,2	+5,4	5 320	-0,1	+3,9	(165)	14
19,37	+1,4	+4,4	3 341	-17,7	+5,5	3 253	+1,2	+4,7	(88)	15
15,06	+1,2	+3,6	2 577	-17,4	+4,6	2 518	+1,4	+4,0	(59)	16
12,58	+1,1	+2,8	2 140	-17,5	+3,1	2 090	+0,6	+2,9	(51)	17
11,08	+3,8	+5,7	1 900	-14,1	+6,4	1 844	+4,0	+6,6	(57)	18

**Noch: 5. Durchschnittliche Verdienste und Arbeitszeiten der Arbeitnehmerinnen
im I. Quartal 2009 nach Geschlecht,**

Noch: 5.1 Vollzeit

Lfd. Nr.	Geschlecht —— Leistungs- gruppe	Anteil der Arbeitnehmer/-innen an übergeordneter Zusammenfassung	Bezahlte Wochenarbeitszeit			Bruttostunden		
						insgesamt		
			I. Quartal 2009	Veränderung I. Quartal 2009 gegenüber dem		I. Quartal 2009	Veränderung I. Quartal 2009 gegenüber dem	
				Vorquartal	entsprechenden Vorjahresquartal		Vorquartal	entsprechenden Vorjahresquartal
		%	Stunden	%		EUR	%	
				noch: Q Gesundheits-				
				Q86 Gesund				
1	Insgesamt	4,9	38,9	—	+0,3	21,36	−13,6	+4,8
2	1	17,5	40,0	−0,5	−0,2	40,74	−6,7	+5,7
3	2	23,1	38,7	−0,3	—	21,52	−17,1	+4,6
4	3	50,8	38,7	+0,3	+0,5	15,75	−17,5	+3,5
5	4	6,7	38,3	−0,5	−0,3	13,41	−17,5	+3,6
6	5	1,9	38,3	−0,3	—	11,80	−17,0	+4,9
7	Männer	38,7	39,2	−0,3	—	26,48	−11,9	+4,5
8	1	29,3	40,1	−0,5	−0,5	44,64	−6,2	+6,1
9	2	24,9	38,8	−0,3	—	23,27	−16,7	+3,8
10	3	39,8	38,9	−0,3	+0,5	16,56	−17,3	+2,2
11	4	4,7	38,8	−0,3	—	14,45	−18,7	+2,6
12	5	1,3	38,7	+0,5	+0,8	12,08	−14,7	+8,5
13	Frauen	61,3	38,7	—	+0,3	18,08	−15,3	+5,0
14	1	10,1	39,8	−0,3	—	33,57	−7,2	+5,7
15	2	21,9	38,7	−0,3	+0,3	20,26	−17,4	+5,2
16	3	57,8	38,6	+0,3	+0,5	15,39	−17,6	+4,0
17	4	8,0	38,1	−0,8	−0,5	13,02	−17,0	+4,3
18	5	2,3	38,2	−0,3	−0,3	11,70	−17,8	+3,5
				Q87 Heime (ohne Erholungs-				
1	Insgesamt	1,8	38,6	—	+0,5	17,06	−17,3	+4,3
2	1	5,6	38,8	−0,3	+0,5	27,87	−15,9	+2,9
3	2	25,9	38,6	−0,3	+0,3	19,94	−18,0	+4,5
4	3	49,5	38,6	—	+0,3	16,05	−17,7	+4,2
5	4	13,8	38,7	—	+0,5	13,10	−16,9	+2,3
6	5	5,2	38,3	—	+3,2	(11,17)	−12,0	+5,1
7	Männer	32,2	38,9	—	+1,0	18,17	−17,6	+3,8
8	1	8,2	38,8	—	+0,5	29,83	−16,8	+3,1
9	2	30,4	38,7	—	+0,8	20,82	−18,4	+5,3
10	3	46,7	39,1	+0,3	+0,8	16,35	−17,6	+3,7
11	4	10,2	38,9	—	+0,5	13,04	−16,0	−1,7
12	5	4,6	38,4	−1,0	+8,2	(9,83)	−11,5	+6,5
13	Frauen	67,8	38,5	—	+0,5	16,52	−17,2	+4,5
14	1	4,3	38,8	−0,5	+0,3	26,10	−15,0	+3,2
15	2	23,8	38,6	−0,3	+0,3	19,41	−17,9	+4,0
16	3	50,9	38,4	—	+0,3	15,91	−17,8	+4,3
17	4	15,6	38,7	+0,3	+0,8	13,12	−17,2	+3,6
18	5	5,5	38,3	+0,3	+1,6	11,71	−11,7	+4,9
				Q88 Sozialwesen				
1	Insgesamt	1,1	38,3	−0,3	+0,5	16,99	−17,1	+4,9
2	1	7,2	38,5	−0,8	−0,8	27,74	−18,4	+5,6
3	2	31,2	38,6	—	+0,8	20,11	−18,3	+6,4
4	3	47,5	38,1	−0,3	—	15,05	−16,1	+4,6
5	4	10,9	37,8	−1,3	+0,8	11,42	−16,9	−2,8
6	5	3,2	38,7	+0,8	+2,1	(9,47)	−10,3	+4,6
7	Männer	37,9	38,3	−0,5	+0,5	18,59	−16,9	+3,7
8	1	11,6	38,7	−0,5	—	29,49	−17,4	+4,8
9	2	35,7	38,4	−0,5	+0,3	21,04	−18,8	+6,2
10	3	39,3	38,1	−0,3	+0,3	15,94	−15,0	+2,4
11	4	10,4	38,3	−1,0	+1,6	10,65	−17,9	−5,1
12	5	3,0	38,7	+0,3	+3,5	9,00	−9,1	−1,0
13	Frauen	62,1	38,2	−0,3	+0,3	16,01	−17,2	+5,7
14	1	4,5	38,2	−1,5	−1,8	24,95	−20,0	+7,2
15	2	28,5	38,7	+0,5	+1,0	19,40	−18,0	+6,7
16	3	52,6	38,1	−0,3	—	14,64	−16,6	+5,5
17	4	11,1	37,5	−1,6	+0,3	(11,87)	−16,5	−1,8
18	5	3,3	38,6	+1,0	+1,0	(9,73)	−11,4	+7,9

Anmerkung Seite 52

und Arbeitnehmer im Produzierenden Gewerbe und im Dienstleistungsbereich*)
Leistungsgruppen und Wirtschaftszweigen

beschäftigte

verdienst			Bruttomonatsverdienst						Sonder- zahlungen	Lfd. Nr.	
ohne Sonderzahlungen			insgesamt			ohne Sonderzahlungen					
I. Quartal 2009	Veränderung I. Quartal 2009 gegenüber dem		I. Quartal 2009	Veränderung I. Quartal 2009 gegenüber dem		I. Quartal 2009	Veränderung I. Quartal 2009 gegenüber dem				
	Vorquartal	entsprechenden Vorjahresquartal		Vorquartal	entsprechenden Vorjahresquartal		Vorquartal	entsprechenden Vorjahresquartal			
EUR	%		EUR	%		EUR	%		EUR		
und Sozialwesen											
beitswesen											
20,73	+1,1	+3,8	3 609	−13,7	+5,0	3 503	+1,0	+4,0	105	1	
39,32	+0,6	+4,7	7 081	−7,1	+5,5	6 835	+0,2	+4,4	(246)	2	
20,96	+0,3	+3,8	3 623	−17,3	+4,7	3 528	+0,1	+3,9	(95)	3	
15,34	+0,9	+2,3	2 646	−17,4	+4,0	2 578	+1,0	+2,9	(68)	4	
13,00	+1,6	+2,4	2 229	−18,0	+3,1	2 161	+0,9	+2,0	(68)	5	
11,39	+1,1	+4,7	1 965	−17,1	+5,0	1 897	+1,0	+4,8	(68)	6	
25,66	+0,7	+3,6	4 512	−12,1	+4,6	4 374	+0,4	+3,7	(138)	7	
43,06	+1,1	+5,4	7 779	−6,6	+5,7	7 502	+0,6	+5,0	(276)	8	
22,72	−0,4	+3,2	3 928	−16,9	+3,9	3 835	−0,5	+3,2	(94)	9	
16,12	+0,4	+0,9	2 799	−17,4	+2,6	2 725	+0,2	+1,4	(74)	10	
13,98	+0,9	+1,1	2 433	−19,0	+2,4	2 355	+0,6	+1,0	(78)	11	
11,62	+2,1	+7,4	2 031	−14,3	+9,4	1 954	+2,5	+8,3	(77)	12	
17,58	+1,5	+3,8	3 039	−15,3	+5,3	2 954	+1,5	+4,2	85	13	
32,47	+0,2	+3,8	5 810	−7,4	+5,8	5 620	+0	+3,9	(190)	14	
19,69	+1,1	+4,3	3 404	−17,6	+5,4	3 308	+0,8	+4,5	(96)	15	
15,00	+1,1	+3,0	2 580	−17,4	+4,5	2 514	+1,4	+3,5	(65)	16	
12,63	+1,8	+3,3	2 154	−17,7	+3,7	2 089	+1,0	+2,7	(65)	17	
11,31	+0,7	+3,8	1 941	−18,0	+3,4	1 876	+0,4	+3,6	(65)	18	
und Ferienheime)											
16,68	+1,5	+4,3	2 863	−17,3	+5,0	2 800	+1,5	+4,9	(62)	1	
27,47	+0,7	+3,7	4 699	−16,1	+3,3	4 631	+0,4	+4,1	(68)	2	
19,45	+1,1	+3,9	3 345	−18,2	+4,9	3 262	+0,9	+4,3	(83)	3	
15,71	+1,6	+4,2	2 693	−17,6	+4,5	2 636	+1,6	+4,6	(57)	4	
12,84	+1,4	+2,8	2 205	−16,9	+3,0	2 162	+1,6	+3,6	(43)	5	
(10,84)	+4,8	+5,7	(1 860)	−12,0	+8,7	(1 804)	+4,8	+9,2	(56)	6	
17,79	+0,8	+3,9	3 069	−17,7	+4,9	3 005	+0,7	+4,9	(64)	7	
29,48	+1,1	+4,1	5 024	−16,8	+3,5	4 966	+1,1	+4,5	(58)	8	
20,33	+0,3	+4,8	3 496	−18,5	+5,9	3 415	+0,3	+5,4	(81)	9	
15,99	+1,2	+3,6	2 776	−17,5	+4,3	2 715	+1,3	+4,3	(60)	10	
12,84	+1,7	−	2 207	−16,0	−0,9	2 172	+1,8	+0,7	(35)	11	
(9,46)	+0,1	+5,3	(1 637)	−12,6	+15,0	(1 577)	−1,0	+13,9	(61)	12	
16,15	+1,7	+4,5	2 765	−17,2	+5,0	2 703	+1,8	+4,9	(61)	13	
25,64	+0	+3,7	4 404	−15,4	+3,7	4 326	−0,4	+4,2	(78)	14	
18,91	+1,5	+3,3	3 253	−18,1	+4,3	3 169	+1,2	+3,6	(84)	15	
15,58	+1,6	+4,4	2 657	−17,7	+4,6	2 602	+1,8	+4,6	(55)	16	
12,85	+1,4	+3,8	2 204	−17,1	+4,2	2 159	+1,5	+4,6	(45)	17	
11,38	+6,8	+5,8	1 949	−11,4	+6,6	1 894	+7,2	+7,6	(55)	18	
(ohne Heime)											
16,68	+0,8	+4,8	2 824	−17,4	+5,2	2 773	+0,5	+5,1	(51)	1	
27,36	−0,8	+5,1	4 642	−19,1	+4,9	4 578	−1,7	+4,4	(63)	2	
19,70	+1,7	+6,4	3 370	−18,3	+7,1	3 302	+1,7	+7,1	(68)	3	
14,80	+1,0	+4,8	2 491	−16,3	+4,6	2 450	+0,7	+4,9	(41)	4	
11,17	−2,4	−3,4	(1 877)	−18,0	−1,9	(1 835)	−3,9	−2,6	/	5	
(9,30)	+3,8	+3,0	(1 591)	−9,7	+6,7	1 563	+4,6	+5,0	/	6	
18,20	+0,7	+3,2	3 096	−17,3	+4,2	3 032	+0,3	+3,7	(64)	7	
29,11	+0,8	+4,4	4 956	−17,9	+4,8	4 892	+0,2	+4,4	(64)	8	
20,62	+1,1	+6,4	3 511	−19,3	+6,4	3 441	+0,5	+6,6	(70)	9	
15,59	+0,3	+1,6	2 642	−15,2	+2,8	2 584	+0,2	+2,0	/	10	
10,18	−4,1	−7,9	1 772	−18,8	−3,6	1 695	−5,1	−6,4	/	11	
8,96	+4,6	−1,0	1 515	−8,8	+2,6	1 508	+4,9	+2,6	/	12	
15,75	+1,0	+5,9	2 659	−17,4	+6,0	2 616	+0,8	+6,2	(43)	13	
24,57	−3,5	+6,6	4 146	−21,1	+5,5	4 084	−4,8	+4,9	(62)	14	
19,01	+2,1	+6,4	3 263	−17,6	+7,8	3 196	+2,5	+7,6	(67)	15	
14,44	+1,3	+6,3	2 422	−16,8	+5,4	2 389	+1,0	+6,2	(33)	16	
(11,74)	−1,9	−1,3	(1 936)	−17,7	−1,4	(1 916)	−3,3	−0,8	(21)	17	
(9,50)	+3,3	+5,3	(1 634)	−10,5	+9,1	(1 594)	+4,3	+6,5	/	18	

**Noch: 5. Durchschnittliche Verdienste und Arbeitszeiten der Arbeitnehmerinnen
im I. Quartal 2009 nach Geschlecht,**

Noch: 5.1 Vollzeit

Lfd. Nr.	Geschlecht —— Leistungs- gruppe	Anteil der Arbeitnehmer/-innen an übergeordneter Zusammenfassung	Bezahlte Wochenarbeitszeit			Bruttostunden		
						insgesamt		
			I. Quartal 2009	Veränderung I. Quartal 2009 gegenüber dem		I. Quartal 2009	Veränderung I. Quartal 2009 gegenüber dem	
				Vorquartal	entsprechenden Vorjahresquartal		Vorquartal	entsprechenden Vorjahresquartal
		%	Stunden	%		EUR	%	
							R Kunst, Unter	
1	Insgesamt	0,6	38,8	-0,5	-0,5	(23,44)	-10,2	+7,6
2	1	12,7	39,0	-0,5	-0,3	/	/	/
3	2	34,4	39,0	-1,3	-0,8	/	/	/
4	3	32,7	38,8	-0,3	-0,3	16,82	-13,7	+6,1
5	4	15,0	37,4	+1,4	-0,5	(12,53)	-8,1	+7,6
6	5	5,2	(41,1)	-3,1	+2,0	(8,06)	-7,9	+15,6
7	Männer	65,3	39,0	-0,8	—	(27,22)	-9,6	+9,8
8	1	14,6	39,1	-0,5	-0,3	/	/	/
9	2	37,8	39,1	-1,3	-0,8	/	/	/
10	3	34,7	39,0	—	—	17,35	-14,3	+5,8
11	4	10,4	38,9	+0,3	-1,0	(14,48)	+1,4	+14,9
12	5	2,4	(40,2)	+0,8	+9,5	(9,31)	-13,2	+35,3
13	Frauen	34,7	38,4	-0,5	-1,3	(16,18)	-11,7	+1,7
14	1	9,2	38,8	-0,8	+0,3	(23,12)	-11,6	-0,5
15	2	27,8	38,9	-0,8	—	(22,20)	-7,5	+3,1
16	3	28,9	38,6	-0,5	—	15,62	-12,5	+5,9
17	4	23,6	36,2	+3,1	+0,3	10,80	-16,7	—
18	5	10,4	(41,5)	-5,3	-11,3	(7,53)	-2,6	+6,2
							R90 Kreative, künstlerische	
1	Insgesamt	0,3	39,0	-0,5	—	(21,25)	-9,5	+3,4
2	1	12,5	38,8	-1,0	+0,3	(26,14)	-6,2	+1,7
3	2	45,4	39,1	-1,3	-0,3	(24,60)	-7,0	+2,8
4	3	37,4	39,0	—	—	16,32	-14,7	+4,9
5	4	4,0	38,7	+1,0	+0,5	15,84	-14,2	+6,2
6	5	0,8	35,8	+0,8	-7,5	10,40	-8,3	-0,4
7	Männer	68,9	39,1	-0,5	+0,3	(22,00)	-10,3	+3,1
8	1	11,9	39,0	-0,8	+0,5	(28,62)	-6,5	+1,9
9	2	44,7	39,1	-1,5	—	(25,38)	-7,6	+3,0
10	3	39,8	39,0	—	—	16,76	-16,1	+4,9
11	4	3,3	39,2	+1,0	+1,8	16,40	-11,8	+3,4
12	5	/	/	/	/	/	/	/
13	Frauen	31,1	38,8	-0,8	-0,5	(19,58)	-7,6	+3,4
14	1	13,8	38,5	-1,3	—	(21,37)	-5,4	+1,4
15	2	46,7	39,1	-1,0	-0,5	(22,96)	-5,7	+2,3
16	3	32,1	38,9	-0,3	—	15,08	-10,9	+3,9
17	4	5,6	37,9	+0,5	-1,8	15,09	—	+9,6
18	5	1,7	35,1	—	-9,5	10,66	-15,1	-3,7
							R91 Bibliotheken, Archive, Museen,	
1	Insgesamt	0,1	39,0	+0,3	+1,6	19,22	-16,3	+7,8
2	1	/	/	/	/	/	/	/
3	2	23,9	39,0	—	+2,9	21,62	-13,5	+7,3
4	3	49,4	39,1	+0,3	+1,3	16,46	-17,9	+11,6
5	4	/	/	/	/	/	/	/
6	5	/	/	/	/	/	/	/
7	Männer	56,2	39,1	+0,3	+1,3	19,84	-14,1	+8,4
8	1	/	/	/	/	/	/	/
9	2	19,5	39,0	-0,3	+1,6	22,51	-14,3	+7,5
10	3	49,8	39,2	+0,3	+1,6	16,79	-17,4	+10,8
11	4	/	/	/	/	/	/	/
12	5	/	/	/	/	/	/	/
13	Frauen	43,8	38,9	+0,5	+2,1	18,43	-18,9	+7,0
14	1	/	/	/	/	/	/	/
15	2	29,5	39,1	+0,5	+4,5	20,86	-12,9	+7,6
16	3	48,9	39,0	+0,3	+1,3	16,04	-18,4	+12,8
17	4	/	/	/	/	/	/	/
18	5	/	/	/	/	/	/	/

Anmerkung Seite 52

und Arbeitnehmer im Produzierenden Gewerbe und im Dienstleistungsbereich*)
Leistungsgruppen und Wirtschaftszweigen

beschäftigte

verdienst			Bruttomonatsverdienst						Sonder- zahlungen	Lfd. Nr.
ohne Sonderzahlungen			insgesamt			ohne Sonderzahlungen				
I. Quartal 2009	Veränderung I. Quartal 2009 gegenüber dem		I. Quartal 2009	Veränderung I. Quartal 2009 gegenüber dem		I. Quartal 2009	Veränderung I. Quartal 2009 gegenüber dem			
	Vorquartal	entsprechenden Vorjahresquartal		Vorquartal	entsprechenden Vorjahresquartal		Vorquartal	entsprechenden Vorjahresquartal		
EUR	%		EUR	%		EUR	%		EUR	
haltung und Erholung										
(22,83)	+1,3	+7,3	(3 954)	−10,6	+7,2	(3 851)	+0,8	+6,9	(102)	1
/	/	/	/	/	/	/	/	/	(175)	2
/	/	/	/	/	/	/	/	/	/	3
16,30	+2,7	+4,8	2 839	−13,9	+6,1	2 750	+2,4	+4,7	(89)	4
11,56	−1,7	+0,8	(2 038)	−6,8	+7,2	(1 880)	−0,2	+0,5	/	5
(7,89)	+0,1	+14,0	(1 439)	−10,7	+17,8	(1 410)	−2,9	+16,3	/	6
(26,44)	+1,9	+9,7	(4 617)	−10,1	+9,8	(4 484)	+1,3	+9,7	(133)	7
/	/	/	/	/	/	/	/	/	(206)	8
/	/	/	/	/	/	/	/	/	/	9
16,75	+2,3	+4,4	2 937	−14,4	+5,6	2 835	+2,1	+4,2	(101)	10
(12,54)	+2,0	+0,8	(2 450)	+1,9	+13,8	(2 121)	+2,5	−0,1	/	11
(9,13)	−1,7	+33,1	(1 624)	−12,6	+48,2	1 593	−1,1	+45,9	/	12
(15,92)	−0,1	+1,3	(2 702)	−12,1	+0,6	(2 658)	−0,5	+0,1	(44)	13
(22,61)	−0,4	−0,4	(3 895)	−12,4	−0,2	(3 810)	−1,2	−0,2	(85)	14
(21,95)	+1,9	+2,4	(3 751)	−8,2	+3,0	(3 709)	+1,1	+2,4	/	15
15,25	+3,3	+4,7	2 618	−13,0	+5,9	2 557	+2,8	+4,7	(61)	16
10,68	−4,6	+0,8	(1 697)	−14,1	+0,1	(1 679)	−1,6	+0,9	(18)	17
7,37	+3,1	+5,1	(1 358)	−7,7	−5,9	(1 329)	−2,4	−6,7	/	18
und unterhaltende Tätigkeiten										
(20,97)	+0,8	+2,6	(3 600)	−10,1	+3,3	(3 553)	+0,2	+2,6	(47)	1
(25,81)	+1,5	+1,6	(4 409)	−7,1	+1,9	(4 353)	+0,5	+1,8	/	2
(24,48)	+0,6	+2,5	(4 182)	−8,1	+2,6	(4 160)	−0,6	+2,3	/	3
15,89	+1,4	+3,1	2 764	−14,8	+4,9	2 693	+1,3	+3,3	(72)	4
15,54	−1,5	+5,1	2 661	−13,4	+6,5	2 610	−0,7	+5,5	(51)	5
9,59	−6,7	−4,7	1 620	−7,4	−7,6	(1 493)	−5,9	−11,6	(127)	6
(21,69)	+0,6	+2,3	(3 734)	−10,9	+3,3	(3 682)	−0,1	+2,4	(53)	7
(28,28)	+1,5	+1,3	(4 845)	−7,3	+2,3	(4 788)	+0,6	+1,6	/	8
(25,25)	+0,1	+2,7	(4 316)	−8,8	+3,0	(4 294)	−1,2	+2,7	/	9
16,27	+1,1	+2,8	2 842	−16,1	+5,1	2 758	+1,0	+2,9	(84)	10
16,08	+0,8	+2,9	2 798	−10,6	+5,5	2 743	+2,2	+4,9	(55)	11
/	/	/	/	/	/	/	/	/	/	12
(19,38)	+1,3	+3,2	(3 301)	−8,3	+2,8	(3 268)	+0,6	+2,6	(34)	13
(21,04)	+1,3	+2,9	(3 577)	−6,6	+1,5	(3 522)	−0,1	+3,0	(55)	14
(22,83)	+1,6	+1,9	(3 896)	−6,7	+1,6	(3 875)	+0,6	+1,2	/	15
14,84	+2,2	+3,2	2 551	−11,0	+4,0	2 511	+2,1	+3,3	(39)	16
14,81	−4,6	+7,9	2 485	−16,9	+7,6	2 440	−4,0	+6,0	(45)	17
10,26	−6,8	−5,3	(1 627)	−15,1	−12,8	(1 567)	−6,8	−14,1	(60)	18
botanische und zoologische Gärten										
18,54	+3,1	+4,2	3 257	−16,1	+9,6	3 142	+3,3	+5,9	(115)	1
/	/	/	/	/	/	/	/	/	/	2
20,91	+3,0	+4,1	3 668	−13,4	+10,6	3 547	+3,1	+7,3	(121)	3
15,70	+1,8	+6,6	2 795	−17,8	+13,1	2 665	+1,9	+8,0	(130)	4
/	/	/	/	/	/	/	/	/	/	5
/	/	/	/	/	/	/	/	/	/	6
19,13	+5,0	+4,8	3 367	−14,1	+9,7	3 246	+5,0	+6,0	(121)	7
/	/	/	/	/	/	/	/	/	/	8
21,73	+3,2	+4,2	3 817	−14,5	+9,2	3 686	+3,0	+5,9	(131)	9
15,95	+1,9	+5,6	2 857	−17,2	+12,3	2 714	+2,0	+7,0	/	10
/	/	/	/	/	/	/	/	/	/	11
/	/	/	/	/	/	/	/	/	/	12
17,79	+0,6	+3,3	3 117	−18,5	+9,4	3 009	+1,1	+5,7	(108)	13
/	/	/	/	/	/	/	/	/	/	14
20,20	+2,7	+4,3	3 540	−12,6	+12,3	3 428	+3,0	+9,0	(112)	15
15,37	+1,9	+8,2	2 714	−18,4	+14,2	2 602	+2,0	+9,5	(113)	16
/	/	/	/	/	/	/	/	/	/	17
/	/	/	/	/	/	/	/	/	/	18

**Noch: 5. Durchschnittliche Verdienste und Arbeitszeiten der Arbeitnehmerinnen
im I. Quartal 2009 nach Geschlecht,**

Noch: 5.1 Vollzeit

Lfd. Nr.	Geschlecht —— Leistungs- gruppe	Anteil der Arbeitnehmer/-innen an übergeordneter Zusammenfassung	Bezahlte Wochenarbeitszeit			Bruttostunden		
						insgesamt		
			I. Quartal 2009	Veränderung I. Quartal 2009 gegenüber dem		I. Quartal 2009	Veränderung I. Quartal 2009 gegenüber dem	
				Vorquartal	entsprechenden Vorjahresquartal		Vorquartal	entsprechenden Vorjahresquartal
		%	Stunden	%		EUR	%	
				noch: R Kunst, Unter				
				R92 Spiel-, Wett-				
1	Insgesamt	0,1	(38,2)	-0,5	-2,6	(12,61)	-12,9	-0,2
2	1	10,2	38,6	—	-0,3	(32,49)	-14,4	+0,7
3	2	9,4	38,5	-1,8	+2,4	20,94	-22,4	+0,2
4	3	/	/	/	/	/	/	/
5	4	45,0	35,0	+3,2	-0,8	9,58	-11,5	-1,2
6	5	/	/	/	/	/	/	/
7	Männer	33,2	40,2	+0,5	+2,0	/	/	/
8	1	25,2	38,6	—	—	(33,38)	-12,6	+2,4
9	2	14,0	(40,9)	-3,3	+6,0	(20,90)	-24,1	-6,3
10	3	/	/	/	/	/	/	/
11	4	/	/	/	/	/	/	/
12	5	/	/	/	/	/	/	/
13	Frauen	66,8	(37,3)	-0,8	-4,6	(10,14)	-11,8	+0,3
14	1	/	/	/	/	/	/	/
15	2	7,1	36,1	-0,6	-2,4	20,98	-20,6	+4,7
16	3	/	/	/	/	/	/	/
17	4	56,6	34,1	+3,0	-0,3	9,77	-12,2	+1,1
18	5	/	/	/	/	/	/	/
				R93 Erbringung von Dienstleistungen des				
1	Insgesamt	0,2	38,8	-0,5	-0,5	/	/	/
2	1	13,7	39,4	-0,3	-1,5	/	/	/
3	2	30,3	38,9	-1,0	-2,5	/	/	/
4	3	30,6	38,4	-0,8	-1,3	(18,37)	-10,0	+7,4
5	4	21,0	39,0	+0,8	-1,5	(13,66)	-1,2	+12,3
6	5	/	/	/	/	/	/	/
7	Männer	75,2	38,8	-0,8	-0,8	/	/	/
8	1	15,9	39,3	-0,5	-1,8	/	/	/
9	2	36,0	38,8	-1,3	-3,0	/	/	/
10	3	27,0	38,7	-0,5	-1,8	(19,42)	-10,0	+6,8
11	4	18,3	38,7	—	-2,0	/	/	/
12	5	/	/	/	/	/	/	/
13	Frauen	24,8	38,7	+0,3	—	(14,81)	-14,5	-1,0
14	1	6,9	39,7	—	+0,3	/	/	/
15	2	12,9	39,2	+0,5	—	(19,00)	-6,4	+2,0
16	3	41,5	37,9	-1,3	-0,5	(16,25)	-11,7	+4,6
17	4	29,2	39,5	+2,1	-1,0	(10,66)	-23,9	-8,3
18	5	/	/	/	/	/	/	/
				S Erbringung von				
1	Insgesamt	1,9	38,7	—	+0,3	18,71	-15,1	+4,8
2	1	10,8	38,8	-0,3	-0,3	35,23	-13,3	+8,1
3	2	24,0	38,2	—	-0,3	23,06	-16,4	+5,2
4	3	46,7	38,8	-0,3	—	15,74	-15,5	+3,6
5	4	13,4	38,8	—	-0,3	11,62	-13,5	+0,3
6	5	5,1	38,5	—	+1,6	9,08	-12,0	+3,2
7	Männer	50,2	38,8	—	—	22,26	-14,5	+6,5
8	1	16,4	38,8	—	—	(37,73)	-12,7	+9,5
9	2	28,1	38,2	+0,5	—	24,54	-15,8	+5,2
10	3	38,7	39,1	—	+0,3	18,47	-14,6	+3,8
11	4	13,9	39,4	—	+0,3	12,74	-12,7	+4,3
12	5	2,8	39,4	-0,8	+1,0	(10,02)	-17,3	-2,6
13	Frauen	49,8	38,5	-0,3	—	15,09	-16,5	+2,9
14	1	5,2	38,9	-0,3	-0,3	(27,33)	-15,1	+4,1
15	2	19,8	38,3	-0,3	-0,3	20,95	-18,0	+4,4
16	3	54,8	38,6	-0,3	-0,3	13,78	-16,5	+3,7
17	4	12,9	38,2	—	—	10,37	-13,8	-2,8
18	5	7,3	38,1	-0,3	+1,6	(8,71)	-10,8	+5,8

Anmerkung Seite 52

und Arbeitnehmer im Produzierenden Gewerbe und im Dienstleistungsbereich*)
Leistungsgruppen und Wirtschaftszweigen

beschäftigte

verdienst			Bruttonomatsverdienst						Sonder- zahlungen	Lfd. Nr.	
ohne Sonderzahlungen			insgesamt			ohne Sonderzahlungen					
I. Quartal 2009	Veränderung I. Quartal 2009 gegenüber dem		I. Quartal 2009	Veränderung I. Quartal 2009 gegenüber dem		I. Quartal 2009	Veränderung I. Quartal 2009 gegenüber dem				
	Vorquartal	entsprechenden Vorjahresquartal		Vorquartal	entsprechenden Vorjahresquartal		Vorquartal	entsprechenden Vorjahresquartal			
EUR	%		EUR	%		EUR	%		EUR		
haltung und Erholung											
und Lotteriewesen											
(12,52)	-0,6	-	(2 095)	-13,3	-2,7	(2 080)	-1,0	-2,6	/	1	
(31,97)	-0,7	+0,4	(5 455)	-14,3	+0,6	(5 369)	-0,6	+0,4	(86)	2	
20,74	+0,3	+0,4	3 500	-24,0	+2,6	3 467	-1,7	+2,8	/	3	
/	/	/	/	/	/	/	/	/	/	4	
9,55	-3,7	-1,2	1 456	-8,9	-2,1	1 450	-1,0	-2,2	/	5	
/	/	/	/	/	/	/	/	/	/	6	
/	/	/	/	/	/	/	/	/	/	7	
(32,80)	+0,6	+2,1	(5 606)	-12,5	+2,4	(5 508)	+0,8	+2,2	(98)	8	
(20,78)	-1,6	-6,6	3 714	-26,6	-0,7	3 692	-4,9	-1,1	(22)	9	
/	/	/	/	/	/	/	/	/	/	10	
/	/	/	/	/	/	/	/	/	/	11	
/	/	/	/	/	/	/	/	/	/	12	
(10,10)	-0,3	+0,7	(1 643)	-12,6	-4,4	(1 635)	-1,3	-4,2	/	13	
/	/	/	/	/	/	/	/	/	/	14	
20,70	+2,4	+5,2	3 291	-21,0	+2,3	3 247	+1,9	+2,7	/	15	
/	/	/	/	/	/	/	/	/	/	16	
9,73	-3,4	+1,0	1 447	-9,7	+0,8	1 440	-0,6	+0,7	/	17	
/	/	/	/	/	/	/	/	/	/	18	
Sports, der Unterhaltung und der Erholung											
/	/	/	/	/	/	/	/	/	(221)	1	
/	/	/	/	/	/	/	/	/	(399)	2	
/	/	/	/	/	/	/	/	/	(193)	3	
(17,69)	+5,2	+8,1	(3 065)	-10,7	+6,1	(2 951)	+4,3	+6,8	(114)	4	
(11,69)	-0,7	-0,7	(2 313)	-0,4	+10,6	(1 980)	+0,1	-2,2	/	5	
/	/	/	/	/	/	/	/	/	/	6	
/	/	/	/	/	/	/	/	/	(269)	7	
/	/	/	/	/	/	/	/	/	(426)	8	
/	/	/	/	/	/	/	/	/	(203)	9	
(18,60)	+4,3	+8,5	(3 262)	-10,5	+4,9	(3 126)	+3,8	+6,5	(137)	10	
(12,31)	+4,1	+1,0	/	/	/	(2 070)	+4,1	-1,0	/	11	
/	/	/	/	/	/	/	/	/	/	12	
(14,37)	-1,2	-0,9	(2 490)	-14,4	-1,1	(2 415)	-1,1	-1,1	(75)	13	
/	/	/	/	/	/	/	/	/	(210)	14	
(18,34)	+2,7	+0,7	(3 239)	-5,7	+2,1	(3 127)	+3,4	+0,9	/	15	
(15,84)	+5,0	+4,3	(2 675)	-13,0	+4,0	(2 607)	+3,5	+3,8	/	16	
(10,53)	-9,2	-3,1	(1 831)	-22,2	-9,1	(1 809)	-7,2	-3,9	/	17	
/	/	/	/	/	/	/	/	/	/	18	
sonstigen Dienstleistungen											
18,23	+1,5	+4,1	3 142	-15,2	+4,8	3 062	+1,4	+4,1	(80)	1	
34,02	+2,6	+8,0	5 946	-13,3	+8,1	5 740	+2,5	+7,9	(205)	2	
22,51	+1,4	+4,3	3 828	-16,4	+4,9	3 737	+1,4	+4,2	(92)	3	
15,35	+1,3	+2,6	2 656	-15,6	+3,6	2 590	+1,2	+2,7	(66)	4	
11,42	+1,3	+0,4	1 959	-13,6	+0,2	1 926	+1,2	+0,3	(33)	5	
8,97	+1,4	+3,0	(1 519)	-12,1	+4,8	(1 500)	+1,2	+4,5	(20)	6	
21,58	+1,6	+5,6	3 757	-14,4	+6,5	3 643	+1,7	+5,7	(114)	7	
36,37	+3,0	+9,4	(6 362)	-12,7	+9,4	6 132	+3,0	+9,4	/	8	
23,90	+1,0	+4,1	4 069	-15,5	+5,1	3 964	+1,4	+4,0	(105)	9	
17,86	+1,4	+2,3	3 140	-14,5	+4,0	3 037	+1,5	+2,6	(103)	10	
12,50	+2,8	+4,3	2 180	-12,9	+4,4	2 139	+2,7	+4,4	(41)	11	
9,84	-2,2	-3,5	(1 716)	-17,7	-1,6	1 685	-2,8	-2,6	(31)	12	
14,82	+0,9	+2,6	2 523	-16,7	+3,0	2 476	+0,6	+2,6	(47)	13	
(26,58)	+1,5	+3,4	(4 624)	-15,2	+4,0	(4 496)	+1,2	+3,3	/	14	
20,51	+1,2	+4,1	3 482	-18,4	+4,0	3 410	+0,8	+3,7	(72)	15	
13,55	+1,0	+3,3	2 311	-16,7	+3,5	2 272	+0,7	+3,1	(39)	16	
10,22	-	-2,7	(1 719)	-13,9	-2,9	(1 694)	-0,1	-2,8	(25)	17	
(8,62)	+1,7	+5,8	(1 444)	-10,9	+7,6	(1 429)	+1,6	+7,6	(15)	18	

**Noch: 5. Durchschnittliche Verdienste und Arbeitszeiten der Arbeitnehmerinnen
im I. Quartal 2009 nach Geschlecht,**

Noch: 5.1 Vollzeit

Lfd. Nr.	Geschlecht —— Leistungs- gruppe	Anteil der Arbeitnehmer/-innen an übergeordneter Zusammenfassung	Bezahlte Wochenarbeitszeit			Bruttostunden		
						insgesamt		
			I. Quartal 2009	Veränderung I. Quartal 2009 gegenüber dem		I. Quartal 2009	Veränderung I. Quartal 2009 gegenüber dem	
				Vorquartal	entsprechenden Vorjahresquartal		Vorquartal	entsprechenden Vorjahresquartal
		%	Stunden	%		EUR	%	
				noch: S Erbringung von				
				S94 Interessenvertretungen sowie kirchliche und sonstige				
1	Insgesamt	1,2	38,6	-0,3	—	21,26	-18,1	+4,8
2	1	14,4	38,7	-0,3	—	(36,11)	-15,7	+9,3
3	2	30,7	38,3	-0,3	-0,5	23,47	-17,9	+5,2
4	3	41,9	38,8	-0,5	—	17,38	-19,3	+3,6
5	4	10,3	38,3	-0,8	-0,8	(12,87)	-18,4	+1,6
6	5	2,7	39,0	—	+1,6	(9,67)	-18,7	+7,2
7	Männer	48,7	38,7	—	-0,3	24,88	-17,1	+6,8
8	1	22,8	38,7	-0,3	—	(38,16)	-15,4	+11,0
9	2	32,8	38,4	—	-0,5	25,53	-17,8	+6,8
10	3	31,1	39,0	—	-0,3	(19,80)	-17,8	+3,6
11	4	11,0	38,4	-1,5	-1,5	(13,11)	-18,6	+6,3
12	5	2,3	38,8	-0,3	-2,3	(9,71)	-20,5	-6,5
13	Frauen	51,3	38,5	-0,5	+0,3	17,81	-19,5	+2,8
14	1	6,4	38,7	-0,3	-0,3	(29,22)	-17,1	+3,2
15	2	28,7	38,2	-0,5	-0,5	21,22	-18,6	+3,4
16	3	52,1	38,7	-0,8	+0,5	16,00	-20,3	+3,8
17	4	9,6	38,1	—	+0,3	12,61	-18,0	-4,0
18	5	3,1	39,1	+0,3	+3,4	(9,64)	-17,5	+15,2
				S95 Reparatur von Datenverarbeitungs				
1	Insgesamt	0,1	40,0	+0,8	+1,5	(18,23)	-8,9	+2,0
2	1	11,2	39,4	-0,5	-2,0	(36,64)	-12,6	-2,8
3	2	22,0	39,6	-0,3	—	(23,78)	-11,4	-1,2
4	3	36,7	39,2	+1,3	+2,9	14,80	-13,3	-1,5
5	4	28,4	41,5	+1,7	+3,5	11,89	+2,1	+2,2
6	5	/	/	/	/	/	/	/
7	Männer	86,1	40,1	+0,8	+1,8	(18,18)	-8,5	+2,1
8	1	9,9	39,3	-0,5	-2,5	(40,14)	-14,0	-3,9
9	2	23,7	39,5	-0,5	-0,3	(23,76)	-10,0	-0,2
10	3	33,9	39,4	+1,5	+3,7	(14,38)	-12,4	-2,9
11	4	30,7	41,6	+1,7	+3,5	11,93	+2,9	+3,7
12	5	/	/	/	/	/	/	/
13	Frauen	13,9	39,3	+1,0	+0,5	(18,50)	-11,7	+0,8
14	1	/	/	/	/	/	/	/
15	2	11,8	39,7	+2,1	+1,5	(24,02)	-31,9	-14,4
16	3	54,4	38,7	+0,8	+0,3	16,43	-15,4	+2,7
17	4	13,9	40,5	+3,8	+3,1	11,30	-7,8	-11,5
18	5	—	—	—	—	—	—	—
				S96 Erbringung von sonstigen				
1	Insgesamt	0,6	38,5	—	-0,3	13,92	-7,1	+4,0
2	1	4,0	39,4	+1,0	+0,5	(28,70)	+4,9	+3,6
3	2	11,5	37,4	+1,9	+1,1	(20,69)	-7,0	+7,2
4	3	57,7	38,8	+0,3	-0,5	13,58	-7,7	+4,1
5	4	16,8	38,6	+0,3	-0,3	(10,10)	-10,7	-3,9
6	5	10,1	38,2	-0,3	+1,3	(8,77)	-9,2	+0,8
7	Männer	47,0	38,8	+0,3	+0,5	18,40	-8,3	+6,2
8	1	5,9	39,3	+1,3	+0,5	(33,27)	+9,0	+3,4
9	2	20,3	37,0	+1,9	+1,6	(21,55)	-8,0	+3,3
10	3	55,3	39,2	-0,3	+0,3	17,78	-9,7	+5,7
11	4	14,5	39,4	+1,0	+0,3	12,76	-12,5	+1,7
12	5	4,0	39,9	-1,0	+3,1	(10,47)	-13,3	+2,2
13	Frauen	53,0	38,3	—	-0,5	9,91	-5,8	+2,3
14	1	/	/	/	/	/	/	/
15	2	3,6	39,0	+1,0	+0,8	/	/	/
16	3	59,8	38,4	+0,3	-1,3	10,08	-4,9	+3,2
17	4	18,9	38,1	-0,3	-0,3	(8,22)	-7,2	-3,7
18	5	15,4	37,8	-0,5	+1,1	(8,35)	-8,7	+2,1

Anmerkung Seite 52

und Arbeitnehmer im Produzierenden Gewerbe und im Dienstleistungsbereich*)
Leistungsgruppen und Wirtschaftszweigen

beschäftigte

verdienst			Bruttomonatsverdienst						Sonder- zahlungen	Lfd. Nr.	
ohne Sonderzahlungen			insgesamt			ohne Sonderzahlungen					
I. Quartal 2009	Veränderung I. Quartal 2009 gegenüber dem		I. Quartal 2009	Veränderung I. Quartal 2009 gegenüber dem		I. Quartal 2009	Veränderung I. Quartal 2009 gegenüber dem				
	Vorquartal	entsprechenden Vorjahresquartal		Vorquartal	entsprechenden Vorjahresquartal		Vorquartal	entsprechenden Vorjahresquartal			
EUR	%		EUR	%		EUR	%		EUR		
sonstigen Dienstleistungen											
religiöse Vereinigungen (ohne Sozialwesen und Sport)											
20,75	+1,5	+4,2	3 566	-18,3	+4,7	3 481	+1,2	+4,2	(85)	1	
(35,08)	+1,8	+9,0	(6 073)	-15,9	+9,3	(5 901)	+1,6	+9,0	/	2	
22,91	+1,5	+4,4	3 904	-18,2	+4,8	3 812	+1,2	+4,0	(92)	3	
17,00	+1,7	+3,1	2 933	-19,6	+3,8	2 869	+1,4	+3,3	(63)	4	
12,60	+1,1	+1,3	(2 141)	-19,0	+0,9	(2 095)	+0,3	+0,6	(45)	5	
(9,52)	+1,4	+7,0	(1 638)	-18,6	+8,9	(1 613)	+1,4	+8,7	/	6	
24,21	+1,8	+6,0	4 181	-17,2	+6,4	4 068	+1,6	+5,6	(113)	7	
(37,05)	+2,1	+10,8	(6 418)	-15,6	+11,1	(6 231)	+1,9	+10,8	/	8	
24,86	+1,3	+5,5	4 257	-17,7	+6,3	4 146	+1,4	+5,1	(111)	9	
(19,26)	+2,6	+2,8	(3 358)	-17,7	+3,3	(3 267)	+2,7	+2,6	(91)	10	
(12,82)	+1,0	+5,9	(2 187)	-19,9	+4,8	(2 140)	-0,5	+4,4	/	11	
(9,59)	-2,5	-6,8	(1 638)	-20,7	-8,5	(1 618)	-2,8	-8,8	/	12	
17,47	+0,9	+2,5	2 982	-19,8	+3,0	2 924	+0,4	+2,8	(58)	13	
(28,50)	+0,6	+2,9	(4 914)	-17,2	+3,0	(4 793)	+0,4	+2,6	/	14	
20,79	+1,2	+3,1	3 521	-19,1	+2,9	3 450	+0,6	+2,7	(71)	15	
15,71	+1,2	+3,5	2 692	-20,8	+4,3	2 644	+0,6	+4,0	(48)	16	
12,35	+1,3	-4,2	(2 090)	-17,9	-3,7	(2 048)	+1,4	-3,8	(43)	17	
(9,47)	+3,8	+14,9	(1 639)	-17,3	+19,3	(1 611)	+4,2	+19,1	/	18	
geräten und Gebrauchsgütern											
(17,68)	+0,2	+2,0	(3 167)	-8,3	+3,6	(3 073)	+0,9	+3,7	/	1	
(33,83)	-2,5	-3,5	(6 273)	-13,1	-4,9	(5 791)	-3,0	-5,5	/	2	
(23,24)	-0,8	+0,1	(4 087)	-11,7	-1,3	(3 995)	-1,0	+0,1	/	3	
(14,56)	-1,1	-2,3	2 523	-12,1	+1,3	(2 483)	+0,3	+0,5	/	4	
11,80	+2,7	+2,9	2 145	+4,0	+5,9	2 129	+4,6	+6,7	/	5	
/	/	/	/	/	/	/	/	/	/	6	
(17,59)	-0,1	+2,2	(3 169)	-7,8	+4,0	(3 066)	+0,6	+4,0	/	7	
(36,41)	-3,9	-5,3	(6 854)	-14,5	-6,4	(6 217)	-4,4	-7,7	/	8	
(23,32)	+0,4	+1,7	(4 083)	-10,4	-0,4	(4 007)	-0	+1,5	/	9	
(14,11)	-1,3	-3,8	(2 461)	-10,9	+0,6	(2 414)	+0,2	-0,5	/	10	
11,85	+3,2	+4,5	2 156	+4,7	+7,4	2 141	+4,9	+8,1	/	11	
/	/	/	/	/	/	/	/	/	/	12	
(18,24)	+1,8	+1,2	(3 156)	-10,8	+1,1	(3 111)	+2,8	+1,5	/	13	
/	/	/	/	/	/	/	/	/	/	14	
(22,29)	-17,4	-18,7	(4 142)	-30,5	-13,1	(3 845)	-15,6	-17,5	/	15	
16,37	+1,0	+2,4	2 762	-14,8	+3,0	2 750	+1,7	+2,7	/	16	
11,17	-3,6	-10,8	1 988	-4,3	-8,8	1 964	-0,1	-8,1	/	17	
-	-	-	-	-	-	-	-	-	-	18	
überwiegend persönlichen Dienstleistungen											
13,51	+1,7	+2,8	2 332	-6,8	+3,9	2 262	+1,9	+2,7	(69)	1	
(26,93)	+6,9	+4,2	(4 919)	+5,9	+4,2	(4 615)	+8,1	+4,7	(304)	2	
(20,13)	+2,2	+5,4	(3 359)	-5,4	+8,4	(3 268)	+4,0	+6,6	/	3	
13,16	+1,0	+2,4	2 287	-7,6	+3,4	2 216	+1,0	+1,8	(71)	4	
(9,95)	+1,3	-3,5	(1 696)	-10,5	-4,0	(1 671)	+1,6	-3,7	/	5	
(8,67)	+0,6	+0,6	(1 455)	-9,6	+2,0	(1 439)	+0,2	+1,8	(16)	6	
17,69	+2,0	+4,7	3 102	-8,0	+6,7	2 983	+2,4	+5,2	(119)	7	
(31,24)	+9,8	+5,2	(5 680)	+10,5	+4,0	(5 334)	+11,2	+5,8	/	8	
(20,95)	+1,2	+1,4	(3 467)	-6,0	+5,1	(3 370)	+3,3	+3,2	/	9	
17,03	+1,2	+3,3	3 025	-9,9	+5,8	2 898	+1,0	+3,5	(127)	10	
12,48	+5,1	+1,8	(2 187)	-11,5	+2,1	2 138	+6,3	+2,2	(49)	11	
(10,24)	-0,1	+0,9	(1 816)	-14,1	+5,6	(1 776)	-1,2	+4,2	(40)	12	
9,75	+0,3	+1,6	1 649	-5,8	+1,7	1 624	+0,4	+1,1	(25)	13	
/	/	/	/	/	/	/	/	/	/	14	
(16,33)	+3,3	+12,1	(2 821)	-5,1	+13,1	(2 766)	+4,2	+12,9	(55)	15	
9,92	+0,2	+2,5	1 682	-4,8	+1,9	1 657	+0,5	+1,3	(26)	16	
(8,17)	-1,3	-3,3	(1 362)	-7,3	-4,0	(1 354)	-1,5	-3,4	/	17	
(8,29)	+0,1	+2,2	(1 371)	-9,2	+3,1	(1 361)	-0,3	+3,2	/	18	

**Noch: 5. Durchschnittliche Verdienste und Arbeitszeiten der Arbeitnehmerinnen
im I. Quartal 2009 nach Geschlecht,**

5.2 Teilzeit

Lfd. Nr.	Geschlecht —— Leistungs- gruppe	Anteil der Arbeitnehmer/-innen an übergeordneter Zusammenfassung	Bezahlte Wochenarbeitszeit			Bruttostunden		
			I. Quartal 2009	Veränderung I. Quartal 2009 gegenüber dem		I. Quartal 2009	Veränderung I. Quartal 2009 gegenüber dem	
				Vorquartal	entsprechenden Vorjahresquartal		Vorquartal	entsprechenden Vorjahresquartal
		%	Stunden	%		EUR	%	
B – S Produzierendes Gewerbe								
1	Insgesamt	100	23,4	–	+0,4	15,85	–14,0	+3,8
2	1	5,5	24,4	–0,8	–0,8	27,39	–12,0	+4,5
3	2	18,7	24,7	–	+0,4	20,79	–15,3	+3,3
4	3	39,6	23,3	–	+0,9	15,90	–15,7	+3,9
5	4	18,3	23,2	–0,9	–0,4	12,26	–12,4	+4,0
6	5	17,9	21,9	–	+0,9	9,89	–10,0	+3,7
7	Männer	13,3	24,1	–0,8	–0,4	15,76	–11,7	+3,7
8	1	11,6	24,5	–0,4	–0,4	27,86	–12,1	+4,4
9	2	15,0	25,8	–0,8	–	22,30	–15,4	+3,4
10	3	22,3	25,6	–0,8	+1,6	16,61	–13,4	+3,5
11	4	20,4	24,5	–0,8	+0,4	11,85	–10,8	+2,8
12	5	30,7	21,9	–	–1,8	9,04	–6,3	+3,3
13	Frauen	86,7	23,2	–0,4	+0,4	15,86	–14,4	+3,8
14	1	4,5	24,4	–0,4	–0,8	27,20	–12,0	+4,5
15	2	19,2	24,6	–	+0,8	20,60	–15,3	+3,3
16	3	42,2	23,1	–	+0,4	15,84	–15,9	+3,9
17	4	18,0	23,0	–0,9	–0,4	12,33	–12,7	+4,1
18	5	16,0	21,8	–0,9	+0,9	10,14	–11,0	+3,7
B – F Produzierendes								
1	Insgesamt	9,1	23,7	–1,7	–0,4	16,14	–11,9	+2,0
2	1	3,8	24,2	–2,4	–0,8	34,87	–10,9	+6,1
3	2	14,9	23,6	–1,3	–0,8	22,92	–15,9	+3,1
4	3	42,1	23,8	–1,7	–	15,92	–12,7	+2,4
5	4	20,9	24,5	–2,4	+0,4	12,63	–9,8	+2,3
6	5	18,3	22,6	–0,9	–0,4	11,06	–11,2	+0,5
7	Männer	12,9	23,7	–1,7	–3,3	18,27	–9,1	+7,9
8	1	6,5	(23,5)	–6,0	–0,4	38,17	–11,4	+6,7
9	2	12,1	26,1	–5,4	–6,1	27,77	–11,6	+8,0
10	3	35,2	25,4	–2,3	–1,2	18,40	–11,3	+11,4
11	4	21,0	22,5	–5,5	–7,0	(14,25)	–8,5	+9,2
12	5	25,2	21,3	+8,1	+1,4	(10,35)	–4,4	+6,5
13	Frauen	87,1	23,7	–1,7	–	15,83	–12,3	+1,2
14	1	3,4	24,5	–1,2	–0,4	33,97	–11,1	+6,0
15	2	15,3	23,3	–0,9	–	22,29	–16,4	+2,4
16	3	43,1	23,7	–0,8	+0,4	15,60	–12,7	+1,3
17	4	20,9	24,8	–2,4	+1,2	12,42	–9,6	+1,5
18	5	17,3	22,9	–2,1	–0,9	11,20	–12,2	–0,5
B Bergbau und Gewinnung								
1	Insgesamt	0,1	25,3	+0,8	+2,0	(20,58)	–13,7	+3,4
2	1
3	2	17,8	26,3	–0,8	–0,8	21,28	–11,5	+1,9
4	3	48,2	25,6	+0,4	–0,4	(20,36)	–20,6	+6,0
5	4	/	/	/	/	/	/	/
6	5	/	/	/	/	/	/	/
7	Männer	43,6	25,9	+0,4	+5,7	(21,46)	–11,9	+4,5
8	1
9	2	/	/	/	/	/	/	/
10	3	31,7	26,9	–1,5	–	(21,78)	–25,8	+11,2
11	4	19,9	28,1	–1,1	–5,4	27,56	–1,3	+6,0
12	5	41,7	(23,9)	+2,6	+18,3	/	/	/
13	Frauen	56,4	24,8	+0,8	–1,2	(19,87)	–15,3	+2,3
14	1
15	2	26,8	26,1	–0,4	–0,4	21,05	–11,8	+2,7
16	3	61,0	25,1	+1,2	–0,8	(19,74)	–18,1	+3,7
17	4	/	/	/	/	/	/	/
18	5	/	/	/	/	/	/	/

Anmerkung Seite 52

und Arbeitnehmer im Produzierenden Gewerbe und im Dienstleistungsbereich*)
Leistungsgruppen und Wirtschaftszweigen

beschäftigte

verdienst			Bruttomonatsverdienst						Sonder- zahlungen	Lfd. Nr.
ohne Sonderzahlungen			insgesamt			ohne Sonderzahlungen				
I. Quartal 2009	Veränderung I. Quartal 2009 gegenüber dem		I. Quartal 2009	Veränderung I. Quartal 2009 gegenüber dem		I. Quartal 2009	Veränderung I. Quartal 2009 gegenüber dem			
	Vorquartal	entsprechenden Vorjahresquartal		Vorquartal	entsprechenden Vorjahresquartal		Vorquartal	entsprechenden Vorjahresquartal		
EUR	%		EUR	%		EUR	%		EUR	
und Dienstleistungsbereich										
15,46	+0,8	+3,3	1 608	-14,2	+4,1	1 569	+0,6	+3,7	39	1
26,64	+1,1	+4,4	2 907	-12,5	+3,8	2 827	+0,5	+3,7	(79)	2
20,32	+0,2	+2,9	2 231	-15,3	+3,9	2 180	+0,2	+3,5	(51)	3
15,50	+1,0	+3,5	1 610	-15,8	+4,7	1 569	+1,0	+4,3	41	4
11,96	+0,4	+3,2	1 238	-13,0	+3,7	1 208	-0,3	+3,0	(30)	5
9,68	-0,1	+2,9	939	-10,4	+4,2	919	-0,5	+3,3	(20)	6
15,32	+0,7	+3,2	1 654	-12,1	+3,6	1 608	+0,2	+3,1	(46)	7
26,86	+0,8	+2,8	2 965	-12,6	+3,9	2 858	+0,2	+2,3	(107)	8
21,61	+0,2	+2,8	2 502	-15,9	+3,3	2 424	-0,4	+2,7	(78)	9
16,09	+1,1	+3,9	1 848	-14,0	+5,0	1 791	+0,4	+5,5	(57)	10
11,59	-1,4	+2,7	1 262	-11,4	+3,3	1 234	-2,1	+3,2	(27)	11
8,93	-0,1	+3,1	860	-6,4	+1,7	850	-0,2	+1,6	(10)	12
15,49	+0,9	+3,4	1 601	-14,6	+4,2	1 563	+0,6	+3,8	38	13
26,56	+1,2	+5,1	2 884	-12,5	+3,7	2 815	+0,6	+4,3	(68)	14
20,16	+0,2	+3,0	2 199	-15,2	+4,0	2 151	+0,3	+3,6	(48)	15
15,44	+1,0	+3,5	1 591	-15,9	+4,7	1 551	+1,0	+4,2	(40)	16
12,03	+0,8	+3,4	1 234	-13,3	+3,7	1 204	+0,1	+2,9	(30)	17
9,90	-0,1	+2,6	962	-11,4	+4,8	939	-0,6	+3,8	(23)	18
Gewerbe										
15,52	+0,8	+2,0	1 664	-13,4	+1,8	1 599	-0,9	+1,7	(65)	1
32,48	+0,7	+6,5	3 671	-12,9	+5,5	3 420	-1,6	+5,8	(251)	2
21,89	+0,2	+3,2	2 352	-17,0	+2,4	2 246	-1,1	+2,6	(106)	3
15,41	+0,3	+2,4	1 650	-13,8	+2,5	1 596	-1,1	+2,4	(54)	4
12,13	+0,1	+1,3	1 344	-12,1	+2,5	1 290	-2,5	+1,6	(53)	5
10,75	-0,9	+0,8	1 085	-12,0	-0,2	1 055	-1,7	+0,3	(30)	6
17,27	+2,2	+6,5	1 883	-10,5	+4,4	1 780	+0,6	+3,1	(103)	7
35,34	-1,0	+6,3	(3 890)	-16,8	+5,9	(3 602)	-7,0	+5,5	(288)	8
25,18	+1,0	+4,1	(3 146)	-16,5	+1,4	2 851	-4,5	-2,3	/	9
17,61	+2,3	+9,7	(2 031)	-13,3	+10,0	(1 944)	-	+8,4	(87)	10
(13,73)	-1,4	+8,6	1 395	-13,2	+1,8	1 343	-6,5	+1,1	(52)	11
10,04	+3,4	+8,8	(959)	+3,5	+8,1	(930)	+11,9	+10,3	(29)	12
15,26	+0,7	+1,4	1 631	-13,8	+1,4	1 573	-1,0	+1,5	(59)	13
31,70	+0,9	+6,5	3 609	-12,2	+5,4	3 368	-0,4	+5,9	(241)	14
21,46	+0,2	+3,2	2 260	-17,0	+2,6	2 176	-0,5	+3,4	(84)	15
15,12	+0,1	+1,5	1 604	-13,6	+1,8	1 554	-1,0	+2,0	(49)	16
11,92	+0,8	+0,4	1 336	-11,8	+2,7	1 282	-1,5	+1,7	(54)	17
10,89	-1,4	-0,4	1 112	-14,4	-1,4	1 082	-3,9	-1,3	(30)	18
von Steinen und Erden										
(18,20)	-0,2	+1,7	(2 260)	-13,3	+5,2	(1 999)	+0,3	+3,5	/	1
.	2
20,76	+1,3	+2,6	2 431	-12,3	+1,2	2 372	+0,4	+1,9	(59)	3
(18,10)	-4,9	+3,3	(2 262)	-20,3	+5,4	(2 012)	-4,6	+2,7	/	4
/	/	/	/	/	/	/	/	/	/	5
/	/	/	/	/	/	/	/	/	/	6
(17,87)	+4,2	+1,6	(2 417)	-11,7	+10,6	(2 012)	+4,5	+7,4	(405)	7
/	/	/	/	/	/	/	/	/	/	8
/	/	/	/	/	/	/	/	/	/	9
(18,64)	+1,6	+8,6	/	/	/	(2 177)	-	+8,6	/	10
20,75	+2,3	+1,7	3 360	-2,5	+0,1	2 530	+1,2	-4,0	(830)	11
/	/	/	/	/	/	/	/	/	/	12
18,48	-3,2	+1,9	2 139	-14,8	+0,9	1 989	-2,6	+0,6	/	13
.	14
20,49	+1,1	+3,2	2 388	-12,0	+2,5	2 325	+0,9	+3,0	(63)	15
(17,87)	-7,5	+1,1	(2 149)	-17,3	+2,8	1 945	-6,6	+0,2	/	16
/	/	/	/	/	/	/	/	/	/	17
/	/	/	/	/	/	/	/	/	/	18

Noch: **5. Durchschnittliche Verdienste und Arbeitszeiten der Arbeitnehmerinnen im I. Quartal 2009 nach Geschlecht,**

Noch: **5.2 Teilzeit**

Lfd. Nr.	Geschlecht —— Leistungs- gruppe	Anteil der Arbeitnehmer/-innen an übergeordneter Zusammenfassung	Bezahlte Wochenarbeitszeit			Bruttostunden		
			insgesamt					
			I. Quartal 2009	Veränderung I. Quartal 2009 gegenüber dem		I. Quartal 2009	Veränderung I. Quartal 2009 gegenüber dem	
				Vorquartal	entsprechenden Vorjahresquartal		Vorquartal	entsprechenden Vorjahresquartal
		%	Stunden	%		EUR	%	
			noch: B Bergbau und Gewinnung					
			B05 Kohlen					
1	Insgesamt	0	27,4	−0,7	+0,4	(23,57)	−5,4	+5,5
2	1
3	2
4	3	50,8	26,6	−0,7	+0,8	/	/	/
5	4	/	/	/	/	/	/	/
6	5	/	/	/	/	/	/	/
7	Männer	40,1	29,0	−1,7	−1,7	(26,93)	−1,5	+6,1
8	1	—	—	—	—	—	—	—
9	2
10	3	31,4	27,7	−3,5	−4,2	/	/	/
11	4	30,2	29,9	−1,3	−2,3	29,03	−1,3	+5,0
12	5	29,4	29,5	−0,3	−0,7	27,31	−1,7	+1,9
13	Frauen	59,9	26,4	—	+1,9	(21,10)	−8,9	+4,8
14	1
15	2
16	3	63,7	26,2	—	+2,7	(21,19)	−10,5	+9,7
17	4	/	/	/	/	/	/	/
18	5	—	—	—	—	—	—	—
			B06 Gewinnung von					
1	Insgesamt	—	—	—	—	—	—	—
2	1
3	2
4	3	—	—	—	—	—	—	—
5	4	—	—	—	—	—	—	—
6	5	—	—	—	—	—	—	—
7	Männer
8	1	—	—	—	—	—	—	—
9	2	—	—	—	—	—	—	—
10	3	—	—	—	—	—	—	—
11	4	—	—	—	—	—	—	—
12	5	—	—	—	—	—	—	—
13	Frauen
14	1	—	—	—	—	—	—	—
15	2
16	3	—	—	—	—	—	—	—
17	4	—	—	—	—	—	—	—
18	5	—	—	—	—	—	—	—
			B07 Erz					
1	Insgesamt	—	—	—	—	—	—	—
2	1	—	—	—	—	—	—	—
3	2	—	—	—	—	—	—	—
4	3	—	—	—	—	—	—	—
5	4	—	—	—	—	—	—	—
6	5	—	—	—	—	—	—	—
7	Männer	—	—	—	—	—	—	—
8	1	—	—	—	—	—	—	—
9	2	—	—	—	—	—	—	—
10	3	—	—	—	—	—	—	—
11	4	—	—	—	—	—	—	—
12	5	—	—	—	—	—	—	—
13	Frauen	—	—	—	—	—	—	—
14	1	—	—	—	—	—	—	—
15	2	—	—	—	—	—	—	—
16	3	—	—	—	—	—	—	—
17	4	—	—	—	—	—	—	—
18	5	—	—	—	—	—	—	—

Anmerkung Seite 52

und Arbeitnehmer im Produzierenden Gewerbe und im Dienstleistungsbereich*)
Leistungsgruppen und Wirtschaftszweigen

beschäftigte

verdienst			Bruttomonatsverdienst						Sonder- zahlungen	Lfd. Nr.	
ohne Sonderzahlungen			insgesamt			ohne Sonderzahlungen					
I. Quartal 2009	Veränderung I. Quartal 2009 gegenüber dem		I. Quartal 2009	Veränderung I. Quartal 2009 gegenüber dem		I. Quartal 2009	Veränderung I. Quartal 2009 gegenüber dem				
	Vorquartal	entsprechenden Vorjahresquartal		Vorquartal	entsprechenden Vorjahresquartal		Vorquartal	entsprechenden Vorjahresquartal			
EUR	%		EUR	%		EUR	%		EUR		
von Steinen und Erden											
bergbau											
(20,00)	+2,1	+3,3	(2 810)	−6,0	+5,9	(2 385)	+1,6	+3,7	/	1	
.	2	
.	3	
(19,06)	+1,9	+7,3	/	/	/	(2 202)	+1,1	+8,1	/	4	
/	/	/	/	/	/	/	/	/	/	5	
/	/	/	/	/	/	/	/	/	/	6	
(21,22)	+2,1	+1,9	(3 394)	−3,2	+4,3	(2 674)	+0,4	+0,2	(720)	7	
−	−	−	−	−	−	−	−	−	−	8	
.	9	
(20,56)	+3,5	+10,8	/	/	/	/	/	/	/	10	
21,48	+1,7	+0,8	3 774	−2,6	+2,6	2 792	+0,4	−1,4	982	11	
21,51	+1,1	+0,5	3 505	−1,8	+1,4	2 761	+1,0	+0,1	745	12	
19,11	+2,1	+4,3	(2 419)	−8,9	+6,7	2 190	+2,1	+6,1	/	13	
.	14	
.	15	
(18,54)	+1,5	+6,1	(2 411)	−10,4	+12,6	(2 110)	+1,6	+8,9	/	16	
/	/	/	/	/	/	/	/	/	/	17	
−	−	−	−	−	−	−	−	−	−	18	
Erdöl und Erdgas											
−	−	−	−	−	−	−	−	−	−	1	
.	2	
.	3	
−	−	−	−	−	−	−	−	−	−	4	
−	−	−	−	−	−	−	−	−	−	5	
.	6	
−	−	−	−	−	−	−	−	−	−	7	
.	8	
−	−	−	−	−	−	−	−	−	−	9	
−	−	−	−	−	−	−	−	−	−	10	
−	−	−	−	−	−	−	−	−	−	11	
.	12	
−	−	−	−	−	−	−	−	−	−	13	
−	−	−	−	−	−	−	−	−	−	14	
.	15	
−	−	−	−	−	−	−	−	−	−	16	
−	−	−	−	−	−	−	−	−	−	17	
−	−	−	−	−	−	−	−	−	−	18	
bergbau											
−	−	−	−	−	−	−	−	−	−	1	
−	−	−	−	−	−	−	−	−	−	2	
−	−	−	−	−	−	−	−	−	−	3	
−	−	−	−	−	−	−	−	−	−	4	
−	−	−	−	−	−	−	−	−	−	5	
−	−	−	−	−	−	−	−	−	−	6	
−	−	−	−	−	−	−	−	−	−	7	
−	−	−	−	−	−	−	−	−	−	8	
−	−	−	−	−	−	−	−	−	−	9	
−	−	−	−	−	−	−	−	−	−	10	
−	−	−	−	−	−	−	−	−	−	11	
−	−	−	−	−	−	−	−	−	−	12	
−	−	−	−	−	−	−	−	−	−	13	
−	−	−	−	−	−	−	−	−	−	14	
−	−	−	−	−	−	−	−	−	−	15	
−	−	−	−	−	−	−	−	−	−	16	
−	−	−	−	−	−	−	−	−	−	17	
−	−	−	−	−	−	−	−	−	−	18	

Noch: **5. Durchschnittliche Verdienste und Arbeitszeiten der Arbeitnehmerinnen im I. Quartal 2009 nach Geschlecht,**

Noch: **5.2 Teilzeit**

Lfd. Nr.	Geschlecht —— Leistungs- gruppe	Anteil der Arbeitnehmer/-innen an übergeordneter Zusammenfassung	Bezahlte Wochenarbeitszeit			Bruttostunden		
						insgesamt		
			I. Quartal 2009	Veränderung I. Quartal 2009 gegenüber dem		I. Quartal 2009	Veränderung I. Quartal 2009 gegenüber dem	
				Vorquartal	entsprechenden Vorjahresquartal		Vorquartal	entsprechenden Vorjahresquartal
		%	Stunden	%		EUR	%	
				noch: B Bergbau und Gewinnung				
				B08 Gewinnung von Steinen und Erden,				
1	Insgesamt	/	/	/	/	/	/	/
2	1
3	2	/	/	/	/	/	/	/
4	3	/	/	/	/	/	/	/
5	4	/	/	/	/	/	/	/
6	5	/	/	/	/	/	/	/
7	Männer	/	/	/	/	/	/	/
8	1
9	2	/	/	/	/	/	/	/
10	3	/	/	/	/	/	/	/
11	4	/	/	/	/	/	/	/
12	5	/	/	/	/	/	/	/
13	Frauen	50,5	21,8	−1,4	−8,0	17,28	−28,0	−4,1
14	1
15	2	/	/	/	/	/	/	/
16	3	54,9	(22,6)	−0,9	−9,6	(16,43)	−34,4	−10,9
17	4	/	/	/	/	/	/	/
18	5	/	/	/	/	/	/	/
				B09 Erbringung von Dienstleistungen für den Bergbau				
1	Insgesamt
2	1	—	—	—	—	—	—	—
3	2	—	—	—	—	—	—	—
4	3
5	4	—	—	—	—	—	—	—
6	5	—	—	—	—	—	—	—
7	Männer	—	—	—	—	—	—	—
8	1	—	—	—	—	—	—	—
9	2	—	—	—	—	—	—	—
10	3	—	—	—	—	—	—	—
11	4	—	—	—	—	—	—	—
12	5	—	—	—	—	—	—	—
13	Frauen
14	1	—	—	—	—	—	—	—
15	2	—	—	—	—	—	—	—
16	3
17	4	—	—	—	—	—	—	—
18	5	—	—	—	—	—	—	—
				C Verarbeitendes				
1	Insgesamt	7,3	24,2	−1,6	−0,8	15,82	−12,0	+1,2
2	1	3,9	25,0	−0,8	—	34,74	−11,6	+4,3
3	2	14,1	24,0	−1,6	—	23,11	−15,7	+2,9
4	3	40,5	24,1	−1,6	−0,8	15,61	−12,2	+1,8
5	4	22,0	25,2	−2,7	−1,2	12,29	−9,5	+2,2
6	5	19,6	23,0	−2,1	−0,9	11,17	−11,6	+0,4
7	Männer	12,8	23,9	−2,0	−4,0	17,86	−9,9	+6,7
8	1	5,0	26,8	−2,5	+1,9	38,24	−12,3	+2,8
9	2	11,3	26,9	−2,2	−3,6	(28,60)	−8,3	+11,6
10	3	34,7	25,8	−2,6	−2,3	(18,26)	−10,8	+10,1
11	4	21,5	22,8	−6,6	−6,9	(13,99)	−9,6	+10,2
12	5	27,5	20,6	+5,6	−1,4	10,02	−4,3	+7,6
13	Frauen	87,2	24,2	−2,0	−0,4	15,53	−12,2	+0,5
14	1	3,7	24,6	−0,8	−0,4	33,98	−11,5	+4,8
15	2	14,5	23,7	−0,8	+0,9	22,40	−16,5	+2,0
16	3	41,4	23,9	−1,2	−0,4	15,25	−12,2	+0,7
17	4	22,0	25,6	−2,3	−0,4	12,07	−9,2	+1,2
18	5	18,4	23,6	−3,3	−0,4	11,38	−12,7	−0,7

Anmerkung Seite 52

und Arbeitnehmer im Produzierenden Gewerbe und im Dienstleistungsbereich*)
Leistungsgruppen und Wirtschaftszweigen

beschäftigte

verdienst			Bruttomonatsverdienst						Sonder- zahlungen	Lfd. Nr.	
ohne Sonderzahlungen			insgesamt			ohne Sonderzahlungen					
I. Quartal 2009	Veränderung I. Quartal 2009 gegenüber dem		I. Quartal 2009	Veränderung I. Quartal 2009 gegenüber dem		I. Quartal 2009	Veränderung I. Quartal 2009 gegenüber dem				
	Vorquartal	entsprechenden Vorjahresquartal		Vorquartal	entsprechenden Vorjahresquartal		Vorquartal	entsprechenden Vorjahresquartal			
EUR	%		EUR	%		EUR	%		EUR		
von Steinen und Erden											
sonstiger Bergbau											
/	/	/	/	/	/	/	/	/	/	1	
.	2	
/	/	/	/	/	/	/	/	/	/	3	
/	/	/	/	/	/	/	/	/	/	4	
/	/	/	/	/	/	/	/	/	/	5	
/	/	/	/	/	/	/	/	/	/	6	
/	/	/	/	/	/	/	/	/	/	7	
.	8	
/	/	/	/	/	/	/	/	/	/	9	
/	/	/	/	/	/	/	/	/	/	10	
/	/	/	/	/	/	/	/	/	/	11	
/	/	/	/	/	/	/	/	/	/	12	
17,19	-13,2	-3,2	(1 636)	-29,0	-11,8	(1 627)	-14,4	-11,0	/	13	
.	14	
(16,38)	-23,0	-9,9	(1 612)	-34,9	-19,5	(1 607)	-23,6	-18,6	/	15	
/	/	/	/	/	/	/	/	/	/	16	
/	/	/	/	/	/	/	/	/	/	17	
/	/	/	/	/	/	/	/	/	/	18	
und für die Gewinnung von Steinen und Erden											
.	1	
-	-	-	-	-	-	-	-	-	-	2	
-	-	-	-	-	-	-	-	-	-	3	
.	4	
-	-	-	-	-	-	-	-	-	-	5	
-	-	-	-	-	-	-	-	-	-	6	
-	-	-	-	-	-	-	-	-	-	7	
-	-	-	-	-	-	-	-	-	-	8	
-	-	-	-	-	-	-	-	-	-	9	
-	-	-	-	-	-	-	-	-	-	10	
-	-	-	-	-	-	-	-	-	-	11	
-	-	-	-	-	-	-	-	-	-	12	
.	13	
-	-	-	-	-	-	-	-	-	-	14	
-	-	-	-	-	-	-	-	-	-	15	
.	16	
-	-	-	-	-	-	-	-	-	-	17	
-	-	-	-	-	-	-	-	-	-	18	
Gewerbe											
15,23	+0,2	+1,1	1 661	-13,7	+0,2	1 599	-1,8	+0,3	(62)	1	
32,28	+0,4	+5,3	3 771	-12,4	+4,1	3 504	-0,5	+5,1	(267)	2	
22,01	+0,2	+3,1	2 409	-16,9	+2,7	2 295	-1,2	+3,0	(114)	3	
15,15	-0,1	+1,9	1 635	-13,6	+0,8	1 587	-1,7	+0,9	(48)	4	
11,85	-0,3	+0,9	1 347	-12,0	+0,9	1 300	-3,0	-0,3	(48)	5	
10,87	-1,0	+0,7	1 117	-13,4	-0,3	1 088	-2,9	+0,1	(29)	6	
16,96	+0,8	+5,4	1 853	-12,0	+2,3	1 760	-1,5	+1,0	(93)	7	
35,40	-1,1	+4,5	4 451	-14,7	+4,6	4 119	-3,8	+6,3	(331)	8	
25,56	+2,7	+5,6	(3 342)	-10,3	+7,8	2 986	+0,5	+1,9	/	9	
(17,58)	+2,1	+8,6	(2 043)	-13,4	+7,4	(1 968)	-0,9	+5,9	(75)	10	
(13,70)	-2,3	+9,7	1 389	-15,3	+2,8	1 359	-8,6	+2,3	(29)	11	
9,85	+4,2	+10,2	(896)	+1,0	+6,0	(881)	+10,0	+8,5	(15)	12	
14,98	+0,3	+0,7	1 633	-13,9	+0,1	1 576	-1,6	+0,3	(57)	13	
31,61	+0,6	+5,7	3 636	-12,0	+4,4	3 382	-	+5,2	(254)	14	
21,55	+0,2	+3,2	2 303	-17,5	+2,5	2 216	-0,9	+3,7	(87)	15	
14,82	-0,3	+1,0	1 584	-13,3	+0,2	1 540	-1,5	+0,6	(45)	16	
11,62	+0,5	-0,2	1 342	-11,3	+0,8	1 291	-1,9	-0,7	(50)	17	
11,07	-1,6	-0,6	1 166	-15,5	-1,2	1 133	-4,9	-1,1	(32)	18	

**Noch: 5. Durchschnittliche Verdienste und Arbeitszeiten der Arbeitnehmerinnen
im I. Quartal 2009 nach Geschlecht,**

Noch: 5.2 Teilzeit

Lfd. Nr.	Geschlecht —— Leistungs- gruppe	Anteil der Arbeitnehmer/-innen an übergeordneter Zusammenfassung	Bezahlte Wochenarbeitszeit			Bruttostunden		
			I. Quartal 2009	Veränderung I. Quartal 2009 gegenüber dem		I. Quartal 2009	insgesamt	
				Vorquartal	entsprechenden Vorjahresquartal		Veränderung I. Quartal 2009 gegenüber dem	
							Vorquartal	entsprechenden Vorjahresquartal
		%	Stunden	%		EUR	%	
noch: C Verarbeitendes								
C10 Herstellung von Nahrungs-								
1	Insgesamt	2,0	26,7	+0,4	-1,1	11,15	-8,3	+3,0
2	1	0,4	(22,4)	+6,2	+9,3	(31,12)	-13,0	+15,8
3	2	4,4	(23,2)	-2,5	-3,3	(16,91)	-12,8	+6,4
4	3	45,9	26,4	+0,4	-1,9	11,39	-7,5	+2,1
5	4	27,9	(28,3)	-0,4	-1,7	(10,20)	-5,9	+6,1
6	5	21,4	26,0	+2,8	+1,6	10,62	-9,6	+5,9
7	Männer	11,9	25,0	+1,6	-6,7	(13,50)	-10,2	+19,6
8	1	/	/	/	/	/	/	/
9	2	/	/	/	/	/	/	/
10	3	34,5	(26,2)	+1,9	-5,4	/	/	/
11	4	33,5	22,2	-5,5	-14,3	(14,52)	-9,6	+25,9
12	5	30,4	27,1	+13,9	+5,9	(10,09)	+4,0	+27,9
13	Frauen	88,1	27,0	+0,7	-0,4	10,86	-8,0	+1,0
14	1	0,4	(22,1)	+5,7	+9,4	(30,13)	-13,5	+12,1
15	2	4,8	(23,3)	-0,4	-0,9	(16,73)	-13,9	+5,0
16	3	47,5	26,5	+0,8	-1,1	11,01	-7,8	-
17	4	27,1	(29,4)	-	+0,7	9,65	-4,0	+2,8
18	5	20,1	25,8	+1,2	+0,8	10,73	-10,5	+2,8
C11 Getränke								
1	Insgesamt	0	23,8	+1,3	-1,7	(21,42)	-8,9	+23,7
2	1
3	2	/	/	/	/	/	/	/
4	3	59,7	23,4	+0,9	+0,4	(23,44)	-6,5	+23,4
5	4	22,6	25,7	+2,8	+4,9	(16,21)	-16,1	+10,5
6	5
7	Männer	/	/	/	/	/	/	/
8	1	-	-	-	-	-	-	-
9	2
10	3	/	/	/	/	/	/	/
11	4
12	5
13	Frauen	92,4	23,5	+1,3	-2,1	(18,93)	-19,0	+9,8
14	1
15	2
16	3	61,9	23,2	+0,9	-	(18,86)	-24,0	+1,1
17	4	/	/	/	/	/	/	/
18	5
C12 Tabak								
1	Insgesamt	0	24,6	-	+1,7	15,48	+1,1	+4,9
2	1
3	2
4	3	/	/	/	/	/	/	/
5	4	/	/	/	/	/	/	/
6	5	/	/	/	/	/	/	/
7	Männer
8	1	-	-	-	-	-	-	-
9	2	-	-	-	-	-	-	-
10	3
11	4
12	5	-	-	-	-	-	-	-
13	Frauen	93,0	24,3	+0,4	+1,7	15,73	+1,9	+5,1
14	1
15	2
16	3	/	/	/	/	/	/	/
17	4	/	/	/	/	/	/	/
18	5	/	/	/	/	/	/	/

Anmerkung Seite 52

und Arbeitnehmer im Produzierenden Gewerbe und im Dienstleistungsbereich*)
Leistungsgruppen und Wirtschaftszweigen

beschäftigte

verdienst			Bruttomonatsverdienst						Sonder- zahlungen	Lfd. Nr.	
ohne Sonderzahlungen			insgesamt			ohne Sonderzahlungen					
I. Quartal 2009	Veränderung I. Quartal 2009 gegenüber dem		I. Quartal 2009	Veränderung I. Quartal 2009 gegenüber dem		I. Quartal 2009	Veränderung I. Quartal 2009 gegenüber dem				
	Vorquartal	entsprechenden Vorjahresquartal		Vorquartal	entsprechenden Vorjahresquartal		Vorquartal	entsprechenden Vorjahresquartal			
EUR	%		EUR	%		EUR	%		EUR		
Gewerbe											
und Futtermitteln											
11,09	-1,3	+3,4	1 295	-7,8	+2,0	1 288	-0,7	+2,2	(8)	1	
(29,79)	+2,7	+15,6	(3 032)	-7,6	+26,8	(2 902)	+9,1	+26,4	(130)	2	
16,60	+2,0	+6,3	(1 703)	-15,1	+3,0	(1 672)	-0,8	+2,8	(31)	3	
11,35	-1,3	+2,3	1 308	-7,0	+0,2	1 304	-0,7	+0,5	(5)	4	
(10,15)	-	+6,2	1 256	-6,2	+4,5	1 251	-0,2	+4,7	(5)	5	
10,53	-2,7	+6,1	1 201	-7,0	+7,7	1 191	+0,1	+8,0	(10)	6	
(13,42)	-4,9	+19,9	(1 468)	-8,5	+11,6	(1 460)	-3,0	+11,9	(8)	7	
/	/	/	/	/	/	/	/	/	/	8	
/	/	/	/	/	/	/	/	/	/	9	
/	/	/	/	/	/	/	/	/	/	10	
(14,47)	-4,4	+26,2	(1 398)	-14,6	+7,6	(1 392)	-9,8	+7,7	/	11	
(10,01)	+8,0	+27,2	(1 186)	+18,1	+35,1	(1 177)	+22,7	+34,4	(10)	12	
10,79	-0,8	+1,2	1 272	-7,6	+0,6	1 264	-0,4	+0,8	(8)	13	
(28,78)	+2,0	+11,7	(2 896)	-8,3	+22,6	(2 767)	+8,0	+22,2	(130)	14	
16,43	+1,1	+5,0	(1 690)	-14,6	+3,9	(1 660)	+0,4	+3,9	(29)	15	
10,97	-1,5	+0,2	1 266	-7,4	-1,3	1 262	-1,0	-1,1	(5)	16	
9,61	+2,3	+3,0	1 232	-4,0	+3,5	1 227	+2,4	+3,8	(5)	17	
10,65	-3,2	+3,3	1 204	-9,4	+3,7	1 194	-2,1	+4,2	(10)	18	
herstellung											
(17,66)	-2,9	+3,2	(2 213)	-7,7	+21,7	(1 825)	-1,6	+1,6	(388)	1	
/	/	/	/	/	/	/	/	/	/	2	
/	/	/	/	/	/	/	/	/	/	3	
(18,67)	-3,8	-1,4	/	/	/	(1 898)	-2,9	-1,0	/	4	
(14,75)	+0,2	+0,7	(1 808)	-13,8	+15,7	(1 645)	+2,9	+5,4	(163)	5	
.	6	
/	/	/	/	/	/	/	/	/	/	7	
-	-	-	-	-	-	-	-	-	-	8	
.	9	
/	/	/	/	/	/	/	/	/	/	10	
.	11	
.	12	
(17,64)	-1,9	+3,6	(1 928)	-18,1	+7,4	(1 797)	-0,8	+1,5	/	13	
.	14	
.	15	
(18,39)	-3,8	-1,1	(1 904)	-23,3	+1,3	(1 857)	-2,7	-0,8	/	16	
/	/	/	/	/	/	/	/	/	/	17	
.	18	
verarbeitung											
13,91	+0,1	+4,5	1 652	+1,1	+6,5	1 484	+0,1	+6,1	168	1	
.	2	
/	/	/	/	/	/	/	/	/	/	3	
/	/	/	/	/	/	/	/	/	/	4	
/	/	/	/	/	/	/	/	/	/	5	
/	/	/	/	/	/	/	/	/	/	6	
.	7	
-	-	-	-	-	-	-	-	-	-	8	
-	-	-	-	-	-	-	-	-	-	9	
.	10	
.	11	
-	-	-	-	-	-	-	-	-	-	12	
14,01	+0,1	+4,6	1 658	+2,4	+6,8	1 477	+0,6	+6,3	181	13	
.	14	
/	/	/	/	/	/	/	/	/	/	15	
/	/	/	/	/	/	/	/	/	/	16	
/	/	/	/	/	/	/	/	/	/	17	
/	/	/	/	/	/	/	/	/	/	18	

**Noch: 5. Durchschnittliche Verdienste und Arbeitszeiten der Arbeitnehmerinnen
im I. Quartal 2009 nach Geschlecht,**

Noch: 5.2 Teilzeit

Lfd. Nr.	Geschlecht —— Leistungs- gruppe	Anteil der Arbeitnehmer/-innen an übergeordneter Zusammenfassung	Bezahlte Wochenarbeitszeit			Bruttostunden		
			I. Quartal 2009	Veränderung I. Quartal 2009 gegenüber dem		I. Quartal 2009	insgesamt	
				Vorquartal	entsprechenden Vorjahresquartal		Veränderung I. Quartal 2009 gegenüber dem	
							Vorquartal	entsprechenden Vorjahresquartal
		%	Stunden	%		EUR	%	
noch: C Verarbeitendes								
C13 Herstellung								
1	Insgesamt	0,2	25,3	-2,3	+1,2	(13,81)	-11,4	+0,3
2	1	/	/	/	/	/	/	/
3	2	14,5	23,4	-1,7	+3,1	(24,32)	-12,4	-0,1
4	3	43,8	(26,4)	-1,1	+3,5	(12,28)	-13,3	-3,8
5	4	26,9	(25,0)	-4,6	-2,3	11,16	-12,8	-3,4
6	5	13,0	24,0	-4,0	-2,0	(11,41)	-5,2	+9,6
7	Männer	/	/	/	/	/	/	/
8	1	/	/	/	/	/	/	/
9	2	/	/	/	/	/	/	/
10	3	/	/	/	/	/	/	/
11	4	/	/	/	/	/	/	/
12	5	/	/	/	/	/	/	/
13	Frauen	90,8	25,6	-2,3	+1,6	(13,39)	-11,0	+0,1
14	1	/	/	/	/	/	/	/
15	2	13,3	22,8	-1,3	+2,2	(23,98)	-14,7	+1,1
16	3	46,2	(26,5)	-0,4	+2,7	(12,15)	-7,4	-3,0
17	4	25,2	25,9	-5,5	+0,8	11,17	-13,5	-3,7
18	5	14,1	24,1	-5,5	-2,8	(11,41)	-4,8	+10,0
C14 Herstellung								
1	Insgesamt	0,1	25,5	-0,8	—	(13,69)	-8,9	+5,4
2	1	/	/	/	/	/	/	/
3	2	12,3	23,7	-0,4	+3,5	18,65	-15,9	-6,7
4	3	29,1	24,6	-3,9	+0,4	15,34	-9,9	+7,8
5	4	28,1	26,7	-1,8	-2,9	(13,06)	-9,0	+7,5
6	5	28,9	26,2	+5,2	+3,1	9,90	-6,2	+9,8
7	Männer	/	/	/	/	/	/	/
8	1
9	2
10	3	/	/	/	/	/	/	/
11	4	/	/	/	/	/	/	/
12	5	/	/	/	/	/	/	/
13	Frauen	96,4	25,7	-0,8	+0,8	(13,65)	-10,1	+6,9
14	1	/	/	/	/	/	/	/
15	2	12,6	23,6	-0,8	+2,6	18,63	-16,0	-2,8
16	3	29,2	24,7	-1,6	+2,5	15,41	-16,3	+5,3
17	4	28,1	26,8	-2,2	-3,6	(13,06)	-9,0	+8,3
18	5	28,5	26,7	+3,1	+4,7	9,86	-5,6	+9,2
C15 Herstellung von Leder,								
1	Insgesamt	0	25,4	+2,8	+3,7	(11,82)	-16,1	-5,3
2	1	—	—	—	—	—	—	—
3	2	/	/	/	/	/	/	/
4	3	/	/	/	/	/	/	/
5	4	/	/	/	/	/	/	/
6	5	/	/	/	/	/	/	/
7	Männer	/	/	/	/	/	/	/
8	1	—	—	—	—	—	—	—
9	2
10	3	—	—	—	—	—	—	—
11	4	—	—	—	—	—	—	—
12	5
13	Frauen	97,5	25,5	+2,8	+3,2	(11,82)	-16,0	-5,1
14	1	—	—	—	—	—	—	—
15	2	/	/	/	/	/	/	/
16	3	43,6	(24,2)	+1,7	-1,2	13,99	-11,3	+1,5
17	4	/	/	/	/	/	/	/
18	5	/	/	/	/	/	/	/

Anmerkung Seite 52

und Arbeitnehmer im Produzierenden Gewerbe und im Dienstleistungsbereich*)
Leistungsgruppen und Wirtschaftszweigen

beschäftigte

verdienst			Bruttomonatsverdienst						Sonder- zahlungen	Lfd. Nr.
ohne Sonderzahlungen			insgesamt			ohne Sonderzahlungen				
I. Quartal 2009	Veränderung I. Quartal 2009 gegenüber dem		I. Quartal 2009	Veränderung I. Quartal 2009 gegenüber dem		I. Quartal 2009	Veränderung I. Quartal 2009 gegenüber dem			
	Vorquartal	entsprechenden Vorjahresquartal		Vorquartal	entsprechenden Vorjahresquartal		Vorquartal	entsprechenden Vorjahresquartal		
EUR	%		EUR	%		EUR	%		EUR	
Gewerbe										
von Textilien										
(13,68)	+1,6	+0,1	1 516	-13,7	+1,5	1 503	-0,9	+1,4	(14)	1
/	/	/	/	/	/	/	/	/	/	2
(24,21)	+0,5	+0,2	(2 473)	-14,0	+3,2	(2 462)	-1,4	+3,5	/	3
(12,21)	+1,2	-3,4	(1 406)	-14,3	-0,7	(1 399)	+0,1	-0,1	/	4
11,10	-0,2	-3,6	(1 214)	-16,7	-5,5	(1 208)	-4,7	-5,7	/	5
10,92	+1,7	+5,6	(1 188)	-9,1	+7,0	(1 137)	-2,5	+3,2	/	6
/	/	/	/	/	/	/	/	/	/	7
/	/	/	/	/	/	/	/	/	/	8
/	/	/	/	/	/	/	/	/	/	9
/	/	/	/	/	/	/	/	/	/	10
/	/	/	/	/	/	/	/	/	/	11
/	/	/	/	/	/	/	/	/	/	12
(13,26)	+0,8	-0,1	(1 488)	-13,0	+1,4	(1 474)	-1,4	+1,3	(14)	13
/	/	/	/	/	/	/	/	/	/	14
(23,85)	-0,8	+1,4	(2 380)	-15,7	+3,4	(2 367)	-1,9	+3,8	/	15
(12,09)	+3,9	-2,3	(1 401)	-7,6	-0,3	(1 395)	+3,6	+0,4	/	16
11,12	-0,5	-3,8	1 259	-18,2	-2,8	1 253	-6,0	-3,0	/	17
10,91	+2,2	+6,0	(1 194)	-9,8	+6,7	(1 142)	-3,3	+2,9	/	18
von Bekleidung										
(13,50)	+4,4	+5,4	(1 517)	-9,6	+5,5	(1 496)	+3,5	+5,5	/	1
/	/	/	/	/	/	/	/	/	/	2
18,55	-0,5	-4,0	1 919	-16,2	-3,5	1 909	-0,8	-0,8	/	3
15,12	+6,0	+7,2	(1 641)	-13,5	+8,5	(1 617)	+1,8	+7,9	/	4
(12,93)	+6,0	+6,7	(1 513)	-10,9	+4,2	(1 499)	+3,9	+3,5	/	5
9,81	+1,4	+10,6	1 128	-1,1	+13,4	(1 117)	+6,9	+14,1	/	6
/	/	/	/	/	/	/	/	/	/	7
.	8
.	9
/	/	/	/	/	/	/	/	/	/	10
/	/	/	/	/	/	/	/	/	/	11
/	/	/	/	/	/	/	/	/	/	12
(13,47)	+3,7	+6,7	(1 526)	-10,8	+7,7	(1 505)	+2,9	+7,4	/	13
/	/	/	/	/	/	/	/	/	/	14
18,53	-0,6	-2,5	1 910	-16,6	-0,3	1 899	-1,4	-0,1	/	15
15,18	+0,7	+4,9	1 656	-17,3	+8,1	1 632	-0,5	+7,7	/	16
(12,95)	+6,2	+7,6	(1 523)	-10,7	+4,6	(1 510)	+4,1	+3,9	(13)	17
9,77	+2,3	+10,0	1 145	-2,5	+14,4	(1 134)	+5,5	+15,2	/	18
Lederwaren und Schuhen										
(11,64)	-9,1	-4,3	(1 305)	-13,6	-2,0	(1 285)	-6,5	-0,8	(20)	1
-	-	-	-	-	-	-	-	-	-	2
/	/	/	/	/	/	/	/	/	/	3
/	/	/	/	/	/	/	/	/	/	4
/	/	/	/	/	/	/	/	/	/	5
/	/	/	/	/	/	/	/	/	/	6
/	/	/	/	/	/	/	/	/	/	7
-	-	-	-	-	-	-	-	-	-	8
.	9
-	-	-	-	-	-	-	-	-	-	10
-	-	-	-	-	-	-	-	-	-	11
.	12
(11,65)	-9,0	-4,1	(1 309)	-13,5	-2,1	(1 290)	-6,3	-1,1	(19)	13
-	-	-	-	-	-	-	-	-	-	14
/	/	/	/	/	/	/	/	/	/	15
13,70	-2,6	+2,8	1 470	-9,7	-	1 439	-1,0	+1,2	(31)	16
/	/	/	/	/	/	/	/	/	/	17
/	/	/	/	/	/	/	/	/	/	18

**Noch: 5. Durchschnittliche Verdienste und Arbeitszeiten der Arbeitnehmerinnen
im I. Quartal 2009 nach Geschlecht,**

Noch: 5.2 Teilzeit

Lfd. Nr.	Geschlecht —— Leistungs- gruppe	Anteil der Arbeitnehmer/-innen an übergeordneter Zusammenfassung	Bezahlte Wochenarbeitszeit			Bruttostunden		
			I. Quartal 2009	Veränderung I. Quartal 2009 gegenüber dem		I. Quartal 2009	Veränderung I. Quartal 2009 gegenüber dem	
				Vorquartal	entsprechenden Vorjahresquartal		Vorquartal	entsprechenden Vorjahresquartal
noch: C Verarbeitendes								
C16 Herstellung von Holz-, Flecht,								
1	Insgesamt	0,1	22,0	−9,5	+0,5	(12,85)	−10,8	+18,3
2	1	/	/	/	/	/	/	/
3	2	/	/	/	/	/	/	/
4	3	27,9	22,5	−6,6	−5,5	(15,37)	−9,4	+3,8
5	4	/	/	/	/	/	/	/
6	5	/	/	/	/	/	/	/
7	Männer	/	/	/	/	/	/	/
8	1	—	—	—	—	—	—	—
9	2	—	—	—	—	—	—	—
10	3	/	/	/	/	/	/	/
11	4	—	—	—	—	—	—	—
12	5	/	/	/	/	/	/	/
13	Frauen	88,9	21,9	−9,5	+0,5	(13,24)	−10,5	+24,0
14	1	/	/	/	/	/	/	/
15	2	/	/	/	/	/	/	/
16	3	29,5	22,0	−7,9	−5,6	(15,35)	−8,2	+4,8
17	4	/	/	/	/	/	/	/
18	5	/	/	/	/	/	/	/
C17 Herstellung von Papier,								
1	Insgesamt	0,1	22,5	−1,7	+0,9	16,72	−10,6	+4,0
2	1	/	/	/	/	/	/	/
3	2	/	/	/	/	/	/	/
4	3	38,5	24,4	−0,4	+5,6	(17,70)	−17,3	+4,5
5	4	/	/	/	/	/	/	/
6	5	/	/	/	/	/	/	/
7	Männer	/	/	/	/	/	/	/
8	1	/	/	/	/	/	/	/
9	2	/	/	/	/	/	/	/
10	3	/	/	/	/	/	/	/
11	4	/	/	/	/	/	/	/
12	5	/	/	/	/	/	/	/
13	Frauen	87,8	23,1	−1,7	+1,8	17,03	−12,1	+4,2
14	1	/	/	/	/	/	/	/
15	2	17,2	(25,9)	+0,8	+7,0	21,29	−16,8	−0,6
16	3	43,7	24,4	−0,4	+3,4	(17,70)	−17,2	+3,9
17	4	29,6	(20,1)	−2,9	−4,7	(11,78)	−17,0	−0,6
18	5	/	/	/	/	/	/	/
C18 Herstellung von Druckerzeugnissen, Vervielfältigung								
1	Insgesamt	0,2	(23,2)	−0,9	+0,9	(16,05)	−7,8	+7,2
2	1	/	/	/	/	/	/	/
3	2	12,0	(24,0)	+2,1	+1,3	(19,27)	−8,5	+7,4
4	3	33,8	(22,4)	−0,9	+0,9	(18,17)	−6,1	+5,9
5	4	32,1	(22,6)	−1,7	−2,6	(13,78)	−3,8	+13,4
6	5	20,9	(25,0)	−1,2	+5,0	(13,78)	−17,3	+0,5
7	Männer	18,1	(24,6)	+1,7	−2,0	(15,32)	−10,3	+6,9
8	1	/	/	/	/	/	/	/
9	2	/	/	/	/	/	/	/
10	3	/	/	/	/	/	/	/
11	4	/	/	/	/	/	/	/
12	5	/	/	/	/	/	/	/
13	Frauen	81,9	(22,9)	−1,3	+2,2	(16,22)	−7,2	+7,1
14	1	/	/	/	/	/	/	/
15	2	10,5	(22,8)	+3,2	−6,6	(18,81)	−7,4	+6,6
16	3	32,8	(20,8)	−1,4	+3,5	(19,11)	−4,6	+7,3
17	4	34,9	(22,9)	−1,7	+0,4	(14,19)	−0,8	+14,7
18	5	20,5	(26,4)	−4,0	+7,3	(13,86)	−19,6	−0,4

Anmerkung Seite 52

und Arbeitnehmer im Produzierenden Gewerbe und im Dienstleistungsbereich*)
Leistungsgruppen und Wirtschaftszweigen
beschäftigte

verdienst			Bruttomonatsverdienst						Sonder- zahlungen	Lfd. Nr.	
ohne Sonderzahlungen			insgesamt			ohne Sonderzahlungen					
I. Quartal 2009	Veränderung I. Quartal 2009 gegenüber dem		I. Quartal 2009	Veränderung I. Quartal 2009 gegenüber dem		I. Quartal 2009	Veränderung I. Quartal 2009 gegenüber dem				
	Vorquartal	entsprechenden Vorjahresquartal		Vorquartal	entsprechenden Vorjahresquartal		Vorquartal	entsprechenden Vorjahresquartal			
EUR	%		EUR	%		EUR	%		EUR		
Gewerbe											
Korb- und Korkwaren (ohne Möbel)											
(12,71)	-0,2	+18,0	(1 226)	-19,4	+18,5	(1 212)	-9,9	+18,0	/	1	
/	/	/	/	/	/	/	/	/	/	2	
(15,21)	+3,5	+4,0	(1 504)	-15,4	-1,9	(1 489)	-3,3	-1,7	(15)	3	
/	/	/	/	/	/	/	/	/	/	4	
/	/	/	/	/	/	/	/	/	/	5	
/	/	/	/	/	/	/	/	/	/	6	
/	/	/	/	/	/	/	/	/	/	7	
-	-	-	-	-	-	-	-	-	-	8	
-	-	-	-	-	-	-	-	-	-	9	
/	/	/	/	/	/	/	/	/	/	10	
-	-	-	-	-	-	-	-	-	-	11	
/	/	/	/	/	/	/	/	/	/	12	
(13,09)	+0,1	+23,5	(1 258)	-19,3	+24,4	(1 243)	-9,7	+23,9	/	13	
/	/	/	/	/	/	/	/	/	/	14	
(15,20)	+4,1	+5,0	(1 464)	-15,6	-1,3	(1 450)	-4,2	-1,2	(14)	15	
/	/	/	/	/	/	/	/	/	/	16	
/	/	/	/	/	/	/	/	/	/	17	
/	/	/	/	/	/	/	/	/	/	18	
Pappe und Waren daraus											
16,19	+6,1	+6,0	1 633	-12,5	+4,6	(1 581)	+3,9	+6,7	/	1	
/	/	/	/	/	/	/	/	/	/	2	
/	/	/	/	/	/	/	/	/	/	3	
(17,13)	+0,5	+6,7	(1 873)	-17,6	+10,0	1 813	+0,2	+12,3	/	4	
/	/	/	/	/	/	/	/	/	/	5	
/	/	/	/	/	/	/	/	/	/	6	
/	/	/	/	/	/	/	/	/	/	7	
/	/	/	/	/	/	/	/	/	/	8	
/	/	/	/	/	/	/	/	/	/	9	
/	/	/	/	/	/	/	/	/	/	10	
/	/	/	/	/	/	/	/	/	/	11	
/	/	/	/	/	/	/	/	/	/	12	
16,48	+5,2	+6,1	1 709	-13,6	+5,8	1 654	+3,3	+7,9	/	13	
/	/	/	/	/	/	/	/	/	/	14	
20,50	-2,6	-1,3	2 401	-16,1	+6,4	2 311	-1,8	+5,7	(89)	15	
(17,13)	+0,6	+6,3	(1 873)	-17,6	+7,0	(1 813)	+0,2	+9,5	/	16	
(11,40)	+0,1	+1,7	(1 029)	-19,4	-5,2	(995)	-2,7	-2,9	/	17	
/	/	/	/	/	/	/	/	/	/	18	
von bespielten Ton-, Bild- und Datenträgern											
14,83	-0,9	+1,5	(1 619)	-8,6	+8,4	(1 497)	-1,8	+2,7	/	1	
/	/	/	/	/	/	/	/	/	/	2	
(18,96)	-0,1	+5,8	(2 009)	-6,5	+8,8	(1 977)	+2,1	+7,2	/	3	
16,59	-0,2	-1,8	(1 770)	-6,8	+6,9	(1 616)	-1,0	-0,9	/	4	
(11,93)	-3,0	-0,7	(1 355)	-5,4	+10,9	(1 173)	-4,7	-3,0	/	5	
(13,45)	-3,8	+5,7	/	/	/	/	/	/	/	6	
(15,05)	+1,6	+10,4	(1 636)	-9,0	+4,6	(1 608)	+3,1	+8,1	/	7	
/	/	/	/	/	/	/	/	/	/	8	
/	/	/	/	/	/	/	/	/	/	9	
/	/	/	/	/	/	/	/	/	/	10	
/	/	/	/	/	/	/	/	/	/	11	
/	/	/	/	/	/	/	/	/	/	12	
14,78	-1,5	-0,7	(1 615)	-8,5	+9,3	(1 472)	-2,9	+1,4	/	13	
/	/	/	/	/	/	/	/	/	/	14	
(18,77)	-0,4	+6,6	(1 867)	-4,2	-0,1	(1 863)	+3,1	-0,2	/	15	
17,03	-0,4	-3,0	(1 730)	-6,0	+11,0	(1 541)	-1,9	+0,3	/	16	
(12,14)	-1,4	-0,9	(1 410)	-2,6	+14,8	(1 206)	-3,1	-0,8	/	17	
(13,47)	-5,9	+1,2	/	/	/	/	/	/	/	18	

**Noch: 5. Durchschnittliche Verdienste und Arbeitszeiten der Arbeitnehmerinnen
im I. Quartal 2009 nach Geschlecht,**

Noch: 5.2 Teilzeit

Lfd. Nr.	Geschlecht —— Leistungs- gruppe	Anteil der Arbeitnehmer/-innen an übergeordneter Zusammenfassung	Bezahlte Wochenarbeitszeit			Bruttostunden		
						insgesamt		
			I. Quartal 2009	Veränderung I. Quartal 2009 gegenüber dem		I. Quartal 2009	Veränderung I. Quartal 2009 gegenüber dem	
				Vorquartal	entsprechenden Vorjahresquartal		Vorquartal	entsprechenden Vorjahresquartal
		%	Stunden	%		EUR	%	
				noch: C Verarbeitendes				
				C19 Kokerei und				
1	Insgesamt	0	28,6	-1,7	-2,4	35,56	-1,3	+2,8
2	1	/	/	/	/	/	/	/
3	2	49,5	31,1	-1,0	-2,2	35,56	-2,9	+0,3
4	3	23,9	24,8	-2,4	-2,7	21,54	-19,4	-11,4
5	4	/	/	/	/	/	/	/
6	5	/	/	/	/	/	/	/
7	Männer	40,9	33,8	-0,6	-2,0	39,72	+1,2	+5,5
8	1	/	/	/	/	/	/	/
9	2	79,7	34,4	-0,3	-0,3	35,99	-3,5	+0,6
10	3
11	4
12	5	—	—	—	—	—	—	—
13	Frauen	59,1	25,0	-2,3	-1,2	31,68	-4,0	+1,0
14	1	21,5	26,2	-2,6	-3,7	49,47	+13,0	+8,1
15	2	28,6	24,8	-2,4	-2,4	34,43	-1,0	-0,1
16	3	39,8	24,9	-2,4	+0,4	(21,62)	-19,5	-6,9
17	4	/	/	/	/	/	/	/
18	5	/	/	/	/	/	/	/
				C20 Herstellung von				
1	Insgesamt	0,5	25,8	-1,5	—	23,26	-18,8	+6,1
2	1	8,5	25,6	-1,9	-4,8	39,89	-11,9	+1,3
3	2	30,4	25,3	-0,4	+0,4	25,48	-22,2	+4,2
4	3	43,3	26,7	-1,5	-1,1	20,94	-22,0	+2,8
5	4	15,0	24,7	-3,9	+2,5	(17,86)	-14,4	+3,6
6	5	2,8	(23,9)	+1,7	+6,7	13,43	-16,2	+26,0
7	Männer	18,4	32,1	-2,1	+5,9	23,50	-21,9	+4,0
8	1	6,6	28,6	-8,3	-10,1	(43,39)	-13,7	-3,9
9	2	14,6	31,7	-0,6	+0,3	29,26	-18,6	+9,1
10	3	67,2	32,7	-2,7	-0,6	21,73	-24,6	-1,9
11	4	8,1	33,0	-2,7	+34,1	18,71	-24,0	+17,7
12	5	/	/	/	/	/	/	/
13	Frauen	81,6	24,4	-0,8	-0,4	23,19	-17,6	+6,8
14	1	9,0	25,1	—	-3,5	39,23	-10,9	+3,1
15	2	34,0	24,6	-0,4	+0,4	25,01	-22,5	+3,6
16	3	37,9	24,3	-0,8	-1,2	20,52	-20,4	+5,8
17	4	16,5	23,8	-3,3	-0,8	/	/	/
18	5	2,7	(23,0)	+1,3	-5,3	14,46	-17,3	+32,8
				C21 Herstellung von pharma				
1	Insgesamt	0,2	25,2	—	+0,8	21,96	-19,2	+1,2
2	1	5,3	25,7	—	-3,0	(44,80)	-2,6	+10,0
3	2	24,2	26,6	-1,1	+1,5	26,52	-20,7	+6,0
4	3	45,3	23,9	—	+1,7	21,35	-20,6	-2,4
5	4	10,5	24,7	+2,5	-0,4	15,19	-20,2	-2,6
6	5	14,7	(26,9)	-0,7	—	(12,78)	-20,8	+2,4
7	Männer	11,1	(30,6)	-1,6	-0,6	(21,26)	-22,5	+0,3
8	1
9	2
10	3	48,5	(28,3)	+0,7	+1,1	22,82	-17,2	+1,3
11	4	/	/	/	/	/	/	/
12	5	/	/	/	/	/	/	/
13	Frauen	88,9	24,5	—	+1,2	22,07	-18,7	+1,4
14	1	5,7	25,8	+0,4	-2,3	(44,58)	+1,2	+8,7
15	2	24,5	25,8	-0,4	+1,6	26,51	-20,2	+6,4
16	3	44,9	23,3	—	+1,7	21,11	-21,2	-3,0
17	4	10,7	24,2	+3,9	+4,8	15,02	-19,9	+2,4
18	5	14,2	(25,8)	-1,1	-1,1	(13,14)	-20,7	+3,0

Anmerkung Seite 52

und Arbeitnehmer im Produzierenden Gewerbe und im Dienstleistungsbereich*)
Leistungsgruppen und Wirtschaftszweigen

beschäftigte

verdienst			Bruttomonatsverdienst						Sonder- zahlungen	Lfd. Nr.	
ohne Sonderzahlungen			insgesamt			ohne Sonderzahlungen					
I. Quartal 2009	Veränderung I. Quartal 2009 gegenüber dem		I. Quartal 2009	Veränderung I. Quartal 2009 gegenüber dem		I. Quartal 2009	Veränderung I. Quartal 2009 gegenüber dem				
	Vorquartal	entsprechenden Vorjahresquartal		Vorquartal	entsprechenden Vorjahresquartal		Vorquartal	entsprechenden Vorjahresquartal			
EUR	%		EUR	%		EUR	%		EUR		
Gewerbe											
Mineralölverarbeitung											
26,73	-3,8	+1,2	4 424	-2,8	+0,6	3 325	-5,3	-1,1	1 099	1	
/	/	/	/	/	/	/	/	/	/	2	
26,48	-4,7	+0,2	4 810	-3,8	-1,7	3 582	-5,6	-1,8	1 228	3	
19,43	-4,0	-8,0	2 320	-21,3	-13,8	2 093	-6,4	-10,4	(227)	4	
/	/	/	/	/	/	/	/	/	/	5	
/	/	/	/	/	/	/	/	/	/	6	
29,05	-4,4	+3,2	5 836	+0,6	+3,5	4 268	-4,9	+1,3	1 568	7	
/	/	/	/	/	/	/	/	/	/	8	
26,53	-6,0	-0,7	5 378	-3,7	+0,2	3 965	-6,2	-1,0	1 413	9	
.	10	
.	11	
-	-	-	-	-	-	-	-	-	-	12	
24,56	-3,0	-0,1	3 447	-6,0	+0	2 673	-5,1	-1,1	(775)	13	
34,19	+0,1	+3,0	5 641	+10,2	+4,2	3 899	-2,3	-0,6	1 743	14	
26,36	-1,2	+3,0	3 715	-3,3	-2,4	2 844	-3,5	+0,6	871	15	
19,48	-4,1	-5,7	2 337	-21,6	-6,7	2 106	-6,5	-5,4	(231)	16	
/	/	/	/	/	/	/	/	/	/	17	
/	/	/	/	/	/	/	/	/	/	18	
chemischen Erzeugnissen											
22,35	+0,9	+8,3	2 606	-20,1	+6,1	2 504	-0,7	+8,3	(102)	1	
38,00	+0,4	+5,3	4 434	-13,7	-3,8	4 224	-1,6	+0	(210)	2	
24,87	+0,2	+9,7	2 798	-22,6	+4,4	2 730	-0,4	+9,9	(67)	3	
20,32	-1,7	+2,9	2 429	-23,4	+1,8	2 357	-3,3	+1,9	(72)	4	
(15,95)	-1,4	+3,0	(1 918)	-17,6	+6,1	(1 713)	-5,1	+5,5	/	5	
12,77	+1,8	+25,8	(1 395)	-14,9	+34,8	1 326	+3,4	+34,5	/	6	
23,05	-2,2	+4,7	3 279	-23,6	+10,1	3 216	-4,3	+10,9	(63)	7	
(41,32)	+1,0	+2,8	(5 395)	-20,9	-13,4	(5 138)	-7,5	-7,3	/	8	
(28,44)	+2,2	+8,2	4 034	-19,1	+9,7	3 921	+1,7	+8,8	/	9	
21,50	-4,4	-1,4	(3 087)	-26,5	-2,4	(3 055)	-6,8	-1,9	(32)	10	
18,07	-7,1	+15,7	(2 686)	-26,0	+58,1	2 593	-9,6	+55,3	/	11	
/	/	/	/	/	/	/	/	/	/	12	
22,14	+2,0	+9,7	2 455	-18,4	+6,0	2 344	+1,1	+8,9	(111)	13	
37,37	+0,8	+6,4	4 275	-10,8	-0,7	4 073	+0,8	+2,5	(202)	14	
24,43	+0,1	+10,1	2 678	-22,6	+4,0	2 615	-0,1	+10,5	(63)	15	
19,69	+0,1	+5,7	2 166	-21,2	+4,6	2 078	-1,0	+4,6	/	16	
(15,63)	+0,3	+1,2	(1 834)	-15,0	-0,2	(1 616)	-2,9	+0,3	/	17	
13,62	+0,3	+32,1	(1 447)	-16,3	+25,8	1 363	+1,6	+25,3	/	18	
zeitlichen Erzeugnissen											
21,19	-0,2	+2,0	2 400	-19,3	+1,9	2 316	-0,4	+2,7	(84)	1	
(42,28)	+4,5	+11,1	(5 005)	-2,6	+6,7	(4 724)	+4,5	+7,8	(281)	2	
25,61	-0,9	+3,3	3 068	-21,5	+7,9	2 963	-2,0	+5,1	/	3	
20,91	+0,6	+1,6	2 213	-20,7	-1,1	2 168	+0,6	+2,9	/	4	
14,04	-4,6	-5,0	1 629	-18,3	-3,0	1 506	-2,3	-5,3	/	5	
12,15	+0,1	+0,2	(1 492)	-21,5	+2,5	(1 419)	-0,8	+0,4	/	6	
(20,22)	-2,5	+1,2	(2 824)	-23,8	-0,3	(2 687)	-4,0	+0,6	/	7	
.	8	
.	9	
21,71	+3,2	+5,5	(2 803)	-16,7	+2,4	(2 666)	+3,9	+6,7	/	10	
/	/	/	/	/	/	/	/	/	/	11	
/	/	/	/	/	/	/	/	/	/	12	
21,34	+0	+2,1	2 347	-18,6	+2,4	2 269	+0	+3,1	(78)	13	
(41,96)	+5,5	+9,7	(4 994)	+1,5	+5,9	(4 701)	+5,8	+7,0	(294)	14	
25,50	-1,0	+3,2	2 967	-20,7	+8,0	2 854	-1,7	+4,8	/	15	
20,78	+0,2	+0,9	2 133	-21,4	-1,4	2 101	+0	+2,6	(33)	16	
14,09	-2,6	+0,9	1 578	-16,9	+7,0	1 481	+1,1	+5,4	/	17	
(12,63)	+1,5	+1,9	/	/	/	(1 416)	+0,5	+0,7	/	18	

Noch: **5. Durchschnittliche Verdienste und Arbeitszeiten der Arbeitnehmerinnen im I. Quartal 2009 nach Geschlecht,**

Noch: **5.2 Teilzeit**

Lfd. Nr.	Geschlecht —— Leistungs- gruppe	Anteil der Arbeitnehmer/-innen an übergeordneter Zusammenfassung	Bezahlte Wochenarbeitszeit			Bruttostunden		
			I. Quartal 2009	Veränderung I. Quartal 2009 gegenüber dem		I. Quartal 2009	Veränderung I. Quartal 2009 gegenüber dem	
				Vorquartal	entsprechenden Vorjahresquartal		Vorquartal	entsprechenden Vorjahresquartal
noch: C Verarbeitendes								
C22 Herstellung von Gummi-								
1	Insgesamt	0,3	23,1	-1,7	-0,9	(15,31)	-9,2	+4,1
2	1	/	/	/	/	/	/	/
3	2	22,5	(24,8)	-	+13,8	(18,93)	-16,0	-14,7
4	3	30,9	24,8	-	-2,7	(17,17)	-8,7	+9,8
5	4	/	/	/	/	/	/	/
6	5	32,7	(19,5)	-4,9	-13,3	(9,68)	-4,7	+3,5
7	Männer	16,9	(18,2)	-5,2	-18,0	(12,41)	-8,3	+1,0
8	1	/	/	/	/	/	/	/
9	2	/	/	/	/	/	/	/
10	3	/	/	/	/	/	/	/
11	4	/	/	/	/	/	/	/
12	5	/	/	/	/	/	/	/
13	Frauen	83,1	24,1	-1,6	+2,6	(15,75)	-9,6	+4,0
14	1	2,6	25,8	-1,5	-0,4	33,69	-16,2	-0,9
15	2	26,9	(24,8)	-	+13,8	(18,89)	-15,8	-14,8
16	3	31,1	25,1	-0,4	-2,7	(17,64)	-9,2	+11,1
17	4	12,4	(25,4)	-0,8	+22,7	(11,67)	-6,8	-0,2
18	5	27,0	21,3	-5,8	-7,4	(9,67)	-5,8	+4,9
C23 Herstellung von Glas und Glaswaren, Keramik,								
1	Insgesamt	0,2	22,6	-2,2	+1,8	(17,23)	-7,9	+6,2
2	1	/	/	/	/	/	/	/
3	2	/	/	/	/	/	/	/
4	3	40,5	23,9	-2,0	+9,6	(16,10)	-11,2	+4,7
5	4	/	/	/	/	/	/	/
6	5	/	/	/	/	/	/	/
7	Männer	/	/	/	/	/	/	/
8	1
9	2	/	/	/	/	/	/	/
10	3	/	/	/	/	/	/	/
11	4	/	/	/	/	/	/	/
12	5
13	Frauen	94,4	22,8	-3,0	+2,2	(17,27)	-9,0	+4,7
14	1	/	/	/	/	/	/	/
15	2	23,6	(22,7)	+3,2	+0,9	(20,49)	+1,4	-0,6
16	3	42,6	23,9	-2,8	+10,6	(16,11)	-11,8	+3,7
17	4	18,6	(22,5)	-1,3	-5,5	(12,15)	-16,6	+1,8
18	5	/	/	/	/	/	/	/
C24 Metallerzeugung								
1	Insgesamt	0,2	22,2	-8,6	-5,9	(22,02)	-9,1	+4,7
2	1	12,9	(22,3)	-5,5	-5,1	(39,65)	+15,0	+7,4
3	2	31,7	20,2	-5,2	-4,7	(22,77)	-21,7	+2,8
4	3	33,9	23,0	-2,5	-3,0	19,86	-21,5	+4,8
5	4	13,1	(26,0)	-16,7	-10,3	14,50	-2,5	+0,3
6	5	8,4	(19,7)	-18,6	-15,5	14,12	-15,6	+17,8
7	Männer	7,3	25,5	-21,3	-20,6	(24,37)	+41,5	+27,6
8	1	/	/	/	/	/	/	/
9	2	/	/	/	/	/	/	/
10	3	/	/	/	/	/	/	/
11	4	/	/	/	/	/	/	/
12	5	/	/	/	/	/	/	/
13	Frauen	92,7	21,9	-4,4	-3,1	(21,80)	-16,2	+2,2
14	1	13,0	(22,0)	-6,0	-5,2	/	/	/
15	2	32,8	20,0	-4,8	-3,8	(22,45)	-22,2	+2,3
16	3	34,0	22,8	-2,6	-3,4	(19,66)	-22,0	+4,7
17	4	12,6	(26,0)	+0,8	+0,4	14,12	-18,3	+1,3
18	5	7,7	(18,8)	-22,3	-8,7	14,60	-15,8	+7,7

Anmerkung Seite 52

und Arbeitnehmer im Produzierenden Gewerbe und im Dienstleistungsbereich*)
Leistungsgruppen und Wirtschaftszweigen

beschäftigte

verdienst			Bruttomonatsverdienst						Sonder- zahlungen	Lfd. Nr.	
ohne Sonderzahlungen			insgesamt			ohne Sonderzahlungen					
I. Quartal 2009	Veränderung I. Quartal 2009 gegenüber dem		I. Quartal 2009	Veränderung I. Quartal 2009 gegenüber dem		I. Quartal 2009	Veränderung I. Quartal 2009 gegenüber dem				
	Vorquartal	entsprechenden Vorjahresquartal		Vorquartal	entsprechenden Vorjahresquartal		Vorquartal	entsprechenden Vorjahresquartal			
EUR	%		EUR	%		EUR	%		EUR		
Gewerbe											
und Kunststoffwaren											
(14,80)	-0,3	+3,1	(1 534)	-11,0	+3,2	(1 484)	-2,2	+2,3	/	1	
/	/	/	/	/	/	/	/	/	/	2	
(18,52)	-3,4	-14,5	(2 036)	-16,2	-3,1	(1 992)	-3,7	-2,9	/	3	
16,24	-2,4	+7,1	1 847	-8,7	+6,5	1 746	-2,5	+3,7	/	4	
/	/	/	/	/	/	/	/	/	/	5	
(9,64)	+1,6	+3,9	(822)	-9,4	-10,1	(819)	-3,3	-9,7	/	6	
(12,27)	+1,6	+1,0	/	/	/	/	/	/	/	7	
.	8	
/	/	/	/	/	/	/	/	/	/	9	
/	/	/	/	/	/	/	/	/	/	10	
/	/	/	/	/	/	/	/	/	/	11	
/	/	/	/	/	/	/	/	/	/	12	
(15,19)	-0,9	+2,9	(1 646)	-11,2	+6,5	(1 588)	-2,6	+5,5	/	13	
31,13	-1,6	-1,4	3 782	-17,4	-1,3	3 495	-2,9	-1,8	(287)	14	
(18,48)	-3,5	-14,5	(2 032)	-16,1	-3,2	(1 988)	-3,8	-2,9	/	15	
16,54	-3,8	+7,7	1 925	-9,5	+8,0	1 805	-4,2	+4,8	/	16	
(11,59)	-0,3	-0,2	(1 288)	-7,6	+22,8	(1 280)	-1,2	+22,8	/	17	
(9,64)	+0,5	+5,5	(897)	-11,1	-2,7	(894)	-5,2	-2,2	/	18	
Verarbeitung von Steinen und Erden											
(16,99)	+4,5	+7,6	(1 691)	-10,1	+7,9	(1 668)	+2,0	+9,4	(24)	1	
/	/	/	/	/	/	/	/	/	/	2	
/	/	/	/	/	/	/	/	/	/	3	
(15,85)	+1,3	+6,7	(1 674)	-12,9	+15,1	(1 648)	-0,5	+17,4	(26)	4	
/	/	/	/	/	/	/	/	/	/	5	
/	/	/	/	/	/	/	/	/	/	6	
/	/	/	/	/	/	/	/	/	/	7	
.	8	
/	/	/	/	/	/	/	/	/	/	9	
/	/	/	/	/	/	/	/	/	/	10	
/	/	/	/	/	/	/	/	/	/	11	
.	12	
(17,06)	+4,0	+6,6	(1 710)	-11,6	+7,2	(1 689)	+1,0	+9,0	(21)	13	
/	/	/	/	/	/	/	/	/	/	14	
(20,34)	+10,9	+1,7	(2 018)	+4,3	+0,3	(2 003)	+14,0	+2,6	/	15	
(15,86)	+0,6	+5,8	(1 673)	-14,2	+14,8	(1 647)	-2,2	+17,1	(26)	16	
(12,06)	-0,8	+3,3	(1 186)	-17,8	-3,8	(1 177)	-2,2	-2,4	/	17	
/	/	/	/	/	/	/	/	/	/	18	
und -bearbeitung											
20,12	+3,9	+4,5	(2 120)	-17,2	-1,6	1 937	-5,3	-1,8	(183)	1	
29,72	+1,9	+6,2	(3 843)	+8,6	+1,7	(2 881)	-3,8	+0,6	/	2	
(21,75)	-1,5	+2,1	(2 003)	-25,5	-1,7	(1 913)	-6,2	-2,3	(90)	3	
19,27	-0,4	+6,2	1 982	-23,7	+1,4	1 923	-3,1	+2,7	(59)	4	
(14,01)	+2,8	+0,2	1 641	-18,7	-9,7	1 586	-14,2	-9,9	(55)	5	
13,73	+5,9	+18,3	1 208	-31,4	-0,3	1 175	-14,0	+0,1	(33)	6	
(21,47)	+36,4	+21,1	(2 702)	+11,4	+1,5	(2 380)	+7,4	-3,7	(321)	7	
/	/	/	/	/	/	/	/	/	/	8	
/	/	/	/	/	/	/	/	/	/	9	
/	/	/	/	/	/	/	/	/	/	10	
/	/	/	/	/	/	/	/	/	/	11	
/	/	/	/	/	/	/	/	/	/	12	
20,00	-1,4	+2,6	(2 073)	-19,8	-1,2	1 902	-5,6	-0,8	(172)	13	
29,27	+1,1	+6,8	(3 688)	+5,5	+2,3	(2 800)	-4,9	+1,6	/	14	
(21,55)	-1,6	+2,1	(1 951)	-25,8	-1,7	(1 873)	-6,1	-1,9	(78)	15	
(19,05)	-0,3	+6,0	1 951	-23,8	+1,1	1 891	-2,6	+2,4	(61)	16	
(13,59)	-4,0	+2,3	1 595	-17,6	+1,9	1 536	-3,2	+2,9	(59)	17	
14,17	+6,1	+9,1	(1 190)	-34,7	-2,0	(1 155)	-17,8	-0,8	(35)	18	

Noch: **5. Durchschnittliche Verdienste und Arbeitszeiten der Arbeitnehmerinnen im I. Quartal 2009 nach Geschlecht,**

Noch: **5.2 Teilzeit**

Lfd. Nr.	Geschlecht —— Leistungs- gruppe	Anteil der Arbeitnehmer/-innen an übergeordneter Zusammenfassung	Bezahlte Wochenarbeitszeit			Bruttostunden		
						insgesamt		
			I. Quartal 2009	Veränderung I. Quartal 2009 gegenüber dem		I. Quartal 2009	Veränderung I. Quartal 2009 gegenüber dem	
				Vorquartal	entsprechenden Vorjahresquartal		Vorquartal	entsprechenden Vorjahresquartal
		%	Stunden	%		EUR	%	
							noch: C Verarbeitendes	
							C25 Herstellung von	
1	Insgesamt	1,0	22,2	-5,1	-1,8	15,68	-11,7	+0,1
2	1	/	/	/	/	/	/	/
3	2	10,9	23,9	-2,0	-0,8	(22,91)	-13,3	+7,4
4	3	40,2	(21,8)	-6,4	-	16,45	-10,5	-1,6
5	4	18,6	(23,4)	-2,9	-4,1	13,27	-9,8	+5,5
6	5	28,1	20,9	-5,9	-3,7	11,39	-11,4	-2,7
7	Männer	11,2	(20,3)	-11,0	-7,3	(14,98)	-8,0	-4,8
8	1	/	/	/	/	/	/	/
9	2	/	/	/	/	/	/	/
10	3	30,6	(22,5)	-16,7	-4,3	(15,38)	-11,1	-8,9
11	4	/	/	/	/	/	/	/
12	5	/	/	/	/	/	/	/
13	Frauen	88,8	22,5	-4,3	-0,9	15,76	-12,4	+0,6
14	1	/	/	/	/	/	/	/
15	2	11,2	23,7	-1,7	+0,9	(22,13)	-13,4	+6,7
16	3	41,4	(21,8)	-4,4	+0,9	16,55	-10,8	-0,8
17	4	19,1	(23,5)	-3,7	-3,3	13,28	-9,8	+5,3
18	5	26,1	21,8	-5,6	-3,1	(11,65)	-13,8	-2,8
							C26 Herstellung von Datenverarbeitungsgeräten,	
1	Insgesamt	0,3	23,5	-2,5	-2,5	(18,55)	-6,9	-6,5
2	1	6,3	26,3	+4,0	+9,1	(32,18)	-11,8	-8,1
3	2	16,2	(24,1)	-2,0	+1,7	28,73	-7,3	+6,7
4	3	39,0	23,1	-3,3	-10,5	17,99	-10,5	-0,8
5	4	13,2	22,6	-11,4	+0,9	15,21	+11,0	+9,5
6	5	25,4	(23,3)	+5,0	+7,9	(10,59)	-13,3	-19,6
7	Männer	14,9	24,0	-1,6	-4,8	(23,02)	-11,6	+5,2
8	1	/	/	/	/	/	/	/
9	2	29,1	(26,3)	-0,8	-5,1	(29,51)	-16,7	+4,4
10	3	21,6	28,5	-5,0	-2,1	(18,82)	-15,6	+0,6
11	4	/	/	/	/	/	/	/
12	5	29,1	15,9	-8,1	-5,9	11,10	+5,0	+18,7
13	Frauen	85,1	23,4	-2,5	-1,7	(17,75)	-6,0	-8,7
14	1	4,7	(24,9)	+10,2	+18,0	(31,65)	-11,3	-12,5
15	2	13,9	(23,3)	-2,5	+2,6	(28,40)	-3,6	+6,9
16	3	42,0	22,7	-2,6	-10,3	(17,89)	-9,9	-0,8
17	4	14,6	22,6	-12,1	-0,4	15,33	+12,4	+10,4
18	5	24,8	24,8	+5,1	+5,1	(10,53)	-16,2	-26,7
							C27 Herstellung von	
1	Insgesamt	0,5	23,3	-2,1	+1,3	(15,96)	-14,4	-5,7
2	1	6,5	23,0	-	-	(30,04)	-14,0	-0,9
3	2	14,1	22,4	-1,8	+0,4	22,23	-19,8	-0,4
4	3	27,4	(21,8)	-3,5	-2,2	(17,29)	-15,0	+1,9
5	4	23,6	(25,4)	-1,6	-1,6	(13,55)	-9,7	+3,2
6	5	28,4	23,6	-1,3	+9,8	/	/	/
7	Männer	12,0	(20,4)	-6,8	+8,5	/	/	/
8	1	8,6	26,0	+2,8	+0,8	33,30	-17,5	-6,9
9	2	/	/	/	/	/	/	/
10	3	25,5	25,5	-15,8	+29,4	(17,66)	+3,3	+21,0
11	4	/	/	/	/	/	/	/
12	5	49,2	16,0	-3,0	-4,8	(7,45)	-4,6	-16,2
13	Frauen	88,0	(23,7)	-1,3	-0,4	(15,96)	-15,0	-7,5
14	1	6,2	22,4	-0,9	-0,9	(29,33)	-13,5	-0,1
15	2	14,6	22,8	-1,7	+0,9	22,07	-18,1	-1,2
16	3	27,7	(21,3)	-2,3	-6,6	(17,23)	-17,4	-0,9
17	4	25,9	(25,2)	-1,2	-3,4	/	/	/
18	5	25,6	(25,6)	-1,2	+8,9	/	/	/

Anmerkung Seite 52

und Arbeitnehmer im Produzierenden Gewerbe und im Dienstleistungsbereich*)
Leistungsgruppen und Wirtschaftszweigen

beschäftigte

verdienst			Bruttomonatsverdienst						Sonder- zahlungen	Lfd. Nr.	
ohne Sonderzahlungen			insgesamt			ohne Sonderzahlungen					
I. Quartal 2009	Veränderung I. Quartal 2009 gegenüber dem		I. Quartal 2009	Veränderung I. Quartal 2009 gegenüber dem		I. Quartal 2009	Veränderung I. Quartal 2009 gegenüber dem				
	Vorquartal	entsprechenden Vorjahresquartal		Vorquartal	entsprechenden Vorjahresquartal		Vorquartal	entsprechenden Vorjahresquartal			
EUR	%		EUR	%		EUR	%		EUR		
Gewerbe											
Metallerzeugnissen											
15,08	+0,7	-0,8	1 515	-15,9	-1,5	1 457	-4,1	-2,3	(58)	1	
/	/	/	/	/	/	/	/	/	/	2	
(21,75)	-0,7	+4,4	(2 381)	-15,0	+6,6	(2 261)	-2,6	+3,8	/	3	
15,89	+1,3	-1,3	(1 561)	-16,0	-1,3	1 508	-5,0	-1,0	(53)	4	
12,59	-2,4	+2,4	(1 350)	-12,5	+1,2	(1 280)	-5,3	-1,8	/	5	
11,09	+1,6	-2,5	(1 036)	-16,5	-6,1	(1 009)	-4,3	-5,9	(27)	6	
/	/	/	(1 319)	-18,2	-11,9	(1 277)	-10,2	-13,3	(42)	7	
/	/	/	/	/	/	/	/	/	/	8	
/	/	/	/	/	/	/	/	/	/	9	
(14,71)	-2,1	-11,3	(1 506)	-25,9	-12,7	(1 440)	-18,4	-15,0	/	10	
/	/	/	/	/	/	/	/	/	/	11	
/	/	/	/	/	/	/	/	/	/	12	
15,15	+0,5	-0,1	1 539	-16,1	-0,3	1 480	-3,7	-0,9	(60)	13	
/	/	/	/	/	/	/	/	/	/	14	
(20,98)	+0,2	+4,0	(2 275)	-15,0	+7,4	2 157	-1,6	+4,8	/	15	
16,00	+1,3	-0,2	(1 566)	-14,7	+0,1	(1 514)	-3,1	+0,6	(52)	16	
12,56	-2,1	+1,9	(1 357)	-13,0	+2,0	(1 284)	-5,6	-1,3	/	17	
11,32	-0,3	-2,7	(1 105)	-18,6	-5,6	(1 074)	-5,9	-5,5	(31)	18	
elektronischen und optischen Erzeugnissen											
(17,65)	+2,7	-2,5	(1 892)	-9,3	-8,8	(1 799)	+0,1	-4,9	(93)	1	
(30,60)	-4,7	-6,8	3 673	-8,4	+0,3	(3 493)	-1,0	+1,7	/	2	
26,97	+1,0	+12,3	(3 013)	-8,9	+8,7	(2 829)	-0,7	+14,5	/	3	
17,30	-1,5	+4,5	(1 808)	-13,4	-10,9	(1 739)	-4,6	-6,2	/	4	
14,66	+26,8	+11,7	1 494	-1,4	+10,7	1 440	+12,7	+12,9	(54)	5	
(9,92)	-3,1	-17,1	(1 072)	-9,1	-13,1	1 004	+1,5	-10,4	/	6	
(22,23)	+0,3	+6,6	(2 399)	-13,0	+0	(2 316)	-1,3	+1,4	(83)	7	
/	/	/	/	/	/	/	/	/	/	8	
(28,81)	-4,8	+4,2	3 378	-17,3	-0,6	3 299	-5,5	-0,8	(80)	9	
(18,26)	+2,6	+9,0	2 335	-19,8	-1,4	2 265	-2,4	+6,9	(69)	10	
/	/	/	/	/	/	/	/	/	/	11	
9,39	-1,4	+3,6	769	-3,4	+11,8	650	-9,3	-2,5	(119)	12	
(16,82)	+3,1	-4,2	(1 803)	-8,6	-10,5	(1 708)	+0,2	-6,2	(94)	13	
(29,34)	-7,1	-11,0	3 429	-2,3	+3,3	3 179	+2,4	+5,2	/	14	
26,21	+3,0	+14,1	(2 878)	-6,1	+9,7	(2 656)	+0,3	+17,0	/	15	
17,19	-1,9	+4,1	(1 761)	-12,5	-11,2	(1 692)	-4,8	-6,9	/	16	
14,76	+28,1	+12,5	1 503	-1,3	+9,5	1 447	+12,5	+11,7	(56)	17	
(9,99)	-3,9	-22,4	(1 135)	-12,0	-22,9	(1 077)	+0,9	-18,3	/	18	
elektrischen Ausrüstungen											
/	/	/	(1 617)	-16,0	-4,5	(1 572)	-1,5	-3,4	(45)	1	
(29,46)	-0,1	+1,4	2 996	-14,0	-1,2	2 939	-0,1	+1,0	(58)	2	
21,68	-0,3	+1,6	2 162	-21,4	-0,1	2 109	-2,3	+1,9	(53)	3	
(16,95)	+0,9	+3,5	(1 638)	-18,1	-0,2	(1 605)	-2,8	+1,3	(32)	4	
(12,98)	+2,1	+1,2	(1 496)	-10,8	+1,5	(1 434)	+0,8	-0,4	(63)	5	
/	/	/	/	/	/	(1 075)	-2,3	-10,3	/	6	
/	/	/	/	/	/	/	/	/	/	7	
32,17	-1,7	+4,8	3 757	-15,4	-6,2	3 629	+0,7	+5,5	(128)	8	
/	/	/	/	/	/	/	/	/	/	9	
(17,23)	+12,7	+20,7	(1 954)	-13,2	+56,4	(1 906)	-5,3	+56,0	/	10	
/	/	/	/	/	/	/	/	/	/	11	
(7,38)	+0,7	-8,3	(516)	-7,7	-20,4	/	/	/	/	12	
(15,52)	-0,3	-6,7	(1 645)	-16,0	-7,7	(1 599)	-1,5	-7,0	(46)	13	
(28,88)	+0	+0,4	(2 854)	-14,1	-1,0	(2 809)	-0,7	-0,6	(45)	14	
21,60	-0,2	+1,4	2 188	-19,3	-0,1	2 142	-1,7	+2,5	(47)	15	
(16,90)	-0,8	+1,0	(1 598)	-19,0	-7,1	(1 568)	-2,7	-5,4	(30)	16	
(12,84)	+1,8	-	(1 473)	-10,6	-0,9	(1 408)	+0,6	-3,2	(64)	17	
/	/	/	(1 266)	-14,7	-17,4	(1 223)	-2,0	-15,9	/	18	

**Noch: 5. Durchschnittliche Verdienste und Arbeitszeiten der Arbeitnehmerinnen
im I. Quartal 2009 nach Geschlecht,**

Noch: 5.2 Teilzeit

Lfd. Nr.	Geschlecht —— Leistungs- gruppe	Anteil der Arbeitnehmer/-innen an übergeordneter Zusammenfassung	Bezahlte Wochenarbeitszeit			Bruttostunden		
						insgesamt		
			I. Quartal 2009	Veränderung I. Quartal 2009 gegenüber dem		I. Quartal 2009	Veränderung I. Quartal 2009 gegenüber dem	
				Vorquartal	entsprechenden Vorjahresquartal		Vorquartal	entsprechenden Vorjahresquartal
		%	Stunden	%		EUR	%	
				noch: C Verarbeitendes				
				C28 Maschinen				
1	Insgesamt	0,9	23,2	-3,3	-2,9	18,60	-12,6	+3,0
2	1	5,7	25,5	+0,8	-3,8	30,58	-14,0	+2,4
3	2	18,7	25,1	-1,2	-1,6	(24,64)	-13,9	+7,9
4	3	40,6	22,8	-2,1	-0,4	18,12	-11,5	+5,0
5	4	22,0	23,3	-3,7	-3,3	(13,94)	-15,5	-7,1
6	5	13,0	(20,7)	-10,8	-10,8	(12,09)	-13,5	+4,0
7	Männer	10,1	22,8	+0,9	-5,0	(24,57)	-4,9	+23,2
8	1	11,0	27,8	+6,5	+6,5	36,90	-10,2	+8,3
9	2	19,4	24,5	-2,8	-5,8	/	/	/
10	3	35,7	(23,0)	+0,4	-8,7	(22,46)	-2,7	+35,9
11	4	21,1	(21,4)	+2,4	-0,9	(16,44)	-11,3	+2,1
12	5	/	/	/	/	/	/	/
13	Frauen	89,9	23,3	-3,7	-2,5	17,94	-13,5	+0,7
14	1	5,1	24,9	-0,8	-6,4	28,86	-15,4	+2,3
15	2	18,6	25,2	-1,2	-0,8	23,61	-16,1	+3,3
16	3	41,2	22,8	-2,1	+0,4	17,69	-12,4	+2,2
17	4	22,1	23,5	-4,5	-4,1	(13,70)	-16,0	-7,8
18	5	13,0	(21,0)	-11,8	-10,6	(12,05)	-12,7	+0,8
				C29 Herstellung von Kraftwagen				
1	Insgesamt	0,2	21,4	-10,5	-12,3	22,32	-15,7	+4,4
2	1	18,5	25,0	-2,3	-2,3	33,45	-17,6	+2,0
3	2	15,2	22,3	-5,1	-12,5	24,94	-16,7	-5,0
4	3	31,4	22,1	-11,2	-10,2	19,32	-15,7	+2,7
5	4	15,9	21,1	-7,0	-9,1	17,33	-17,6	+2,6
6	5	19,1	16,4	-25,5	-28,7	15,10	-17,6	+6,9
7	Männer	14,5	22,6	-2,6	-13,7	(26,07)	-13,7	+2,1
8	1	26,4	(25,5)	-5,9	-11,8	36,68	-14,7	+1,2
9	2	/	/	/	/	/	/	/
10	3	30,2	(21,9)	+4,3	-5,2	21,59	-12,7	+3,9
11	4	18,8	25,1	+2,0	-3,5	20,22	-18,3	+3,0
12	5	/	/	/	/	/	/	/
13	Frauen	85,5	21,2	-12,0	-11,3	21,64	-16,3	+6,5
14	1	17,1	24,8	-2,0	+0,8	32,59	-18,4	+3,1
15	2	15,1	22,5	-4,7	-4,7	24,65	-16,3	-1,4
16	3	31,6	22,2	-13,6	-11,2	18,96	-16,3	+3,3
17	4	15,4	20,3	-9,0	-10,6	16,58	-18,1	+1,6
18	5	20,8	16,6	-25,6	-28,4	15,23	-18,1	+5,5
				C30 Sonstiger				
1	Insgesamt	0	(22,4)	-0,4	+0,9	(18,14)	-8,0	-0,1
2	1	/	/	/	/	/	/	/
3	2	/	/	/	/	/	/	/
4	3	45,2	23,8	-1,2	-2,5	(17,40)	-7,4	-
5	4	/	/	/	/	/	/	/
6	5
7	Männer	/	/	/	/	/	/	/
8	1
9	2	/	/	/	/	/	/	/
10	3	/	/	/	/	/	/	/
11	4	/	/	/	/	/	/	/
12	5
13	Frauen	66,1	23,8	-0,8	-1,7	(19,85)	-8,0	-2,0
14	1	/	/	/	/	/	/	/
15	2	/	/	/	/	/	/	/
16	3	66,8	23,9	-1,2	-2,8	(17,34)	-7,4	-0,5
17	4	/	/	/	/	/	/	/
18	5	-	-	-	-	-	-	-

Anmerkung Seite 52

und Arbeitnehmer im Produzierenden Gewerbe und im Dienstleistungsbereich*)
Leistungsgruppen und Wirtschaftszweigen

beschäftigte

verdienst			Bruttomonatsverdienst						Sonder- zahlungen	Lfd. Nr.	
ohne Sonderzahlungen			insgesamt			ohne Sonderzahlungen					
I. Quartal 2009	Veränderung I. Quartal 2009 gegenüber dem		I. Quartal 2009	Veränderung I. Quartal 2009 gegenüber dem		I. Quartal 2009	Veränderung I. Quartal 2009 gegenüber dem				
	Vorquartal	entsprechenden Vorjahresquartal		Vorquartal	entsprechenden Vorjahresquartal		Vorquartal	entsprechenden Vorjahresquartal			
EUR	%		EUR	%		EUR	%		EUR		
Gewerbe											
bau											
17,49	+0,9	+1,2	1 876	-15,4	+0,1	1 764	-2,4	-1,6	/	1	
29,10	-	+2,9	3 381	-13,5	-1,5	3 219	+0,7	-1,0	(163)	2	
22,47	+1,7	+3,4	(2 692)	-14,9	+6,5	2 455	+0,5	+2,0	/	3	
17,04	-0,1	+3,5	1 793	-13,5	+4,5	1 686	-2,3	+3,1	/	4	
(13,42)	-2,0	-8,1	(1 411)	-18,7	-10,2	(1 358)	-5,8	-11,2	(53)	5	
(11,85)	+1,0	+5,2	(1 087)	-22,7	-7,1	(1 065)	-9,7	-6,0	/	6	
(21,27)	+4,6	+11,4	(2 431)	-4,3	+16,9	(2 105)	+5,3	+5,8	/	7	
34,95	+3,0	+9,0	4 450	-4,7	+15,2	(4 215)	+9,3	+16,0	(235)	8	
24,73	+6,5	+12,6	/	/	/	2 634	+3,5	+6,3	/	9	
(19,47)	+2,6	+22,0	/	/	/	/	/	/	/	10	
(15,93)	+7,9	+1,4	/	/	/	/	/	/	/	11	
/	/	/	/	/	/	/	/	/	/	12	
17,08	+0,5	+0,2	1 814	-16,7	-1,7	1 726	-3,2	-2,3	(87)	13	
27,52	-1,2	+2,6	3 122	-16,0	-4,2	2 977	-1,9	-3,9	(145)	14	
22,21	+1,2	+2,4	2 588	-16,9	+2,6	2 434	+0,2	+1,7	/	15	
16,80	-0,2	+1,9	1 749	-14,6	+2,3	1 660	-2,8	+1,9	/	16	
(13,17)	-3,1	-8,9	(1 398)	-19,7	-11,5	(1 345)	-7,4	-12,5	(54)	17	
(11,79)	+0,9	+1,3	(1 102)	-22,9	-9,8	(1 078)	-10,8	-9,4	/	18	
und Kraftwagenteilen											
21,56	+1,6	+5,0	2 079	-24,6	-8,1	2 008	-9,1	-7,6	(71)	1	
32,88	-0,2	+4,5	3 628	-19,8	-0,4	3 566	-2,8	+2,0	(62)	2	
24,10	+0,2	-0,8	2 420	-20,7	-16,7	2 339	-4,6	-13,0	(81)	3	
18,75	+0,7	+1,7	1 858	-25,1	-7,7	1 803	-10,7	-8,6	(55)	4	
16,29	-1,3	-1,7	1 588	-23,5	-6,8	1 493	-8,3	-10,7	(95)	5	
14,01	+0,1	+3,0	1 079	-38,4	-23,4	1 001	-25,2	-26,2	(77)	6	
(25,18)	+0,8	+2,7	(2 565)	-15,6	-11,7	(2 478)	-1,5	-11,1	(87)	7	
36,35	-0	+5,3	4 064	-19,7	-10,6	4 027	-5,8	-7,0	(37)	8	
/	/	/	/	/	/	/	/	/	/	9	
20,14	-1,3	+0,2	(2 054)	-9,0	-1,3	(1 916)	+2,8	-4,9	/	10	
18,68	-5,0	-2,8	2 208	-16,6	-0,4	2 041	-2,9	-5,9	167	11	
/	/	/	/	/	/	/	/	/	/	12	
20,91	+1,6	+7,2	1 997	-26,2	-5,5	1 929	-10,4	-5,0	(68)	13	
31,96	-0,3	+5,1	3 515	-19,9	+4,1	3 446	-2,2	+6,0	(68)	14	
23,70	+0,6	+4,4	2 409	-20,2	-6,1	2 317	-4,1	-0,7	(93)	15	
18,53	+1,0	+2,7	1 826	-27,7	-8,5	1 785	-12,8	-9,0	(41)	16	
15,68	-0,9	-2,1	1 459	-25,7	-9,4	1 380	-10,2	-12,7	(80)	17	
14,11	-0,3	+1,6	1 102	-38,8	-24,1	1 020	-25,5	-27,0	(81)	18	
Fahrzeugbau											
(17,06)	-0,1	-0,9	/	/	/	(1 657)	-0,7	-0,3	/	1	
/	/	/	/	/	/	/	/	/	/	2	
/	/	/	/	/	/	/	/	/	/	3	
(16,48)	-2,7	-2,6	(1 800)	-8,5	-2,3	1 705	-3,8	-4,9	/	4	
/	/	/	/	/	/	/	/	/	/	5	
.	6	
/	/	/	/	/	/	/	/	/	/	7	
.	8	
/	/	/	/	/	/	/	/	/	/	9	
/	/	/	/	/	/	/	/	/	/	10	
/	/	/	/	/	/	/	/	/	/	11	
.	12	
(18,61)	+0,3	-2,1	(2 050)	-8,8	-3,7	(1 921)	-0,7	-3,9	/	13	
/	/	/	/	/	/	/	/	/	/	14	
/	/	/	/	/	/	/	/	/	/	15	
(16,45)	-2,8	-2,9	(1 803)	-8,3	-3,2	1 711	-3,7	-5,5	/	16	
/	/	/	/	/	/	/	/	/	/	17	
-	-	-	-	-	-	-	-	-	-	18	

**Noch: 5. Durchschnittliche Verdienste und Arbeitszeiten der Arbeitnehmerinnen
im I. Quartal 2009 nach Geschlecht,**

Noch: 5.2 Teilzeit

Lfd. Nr.	Geschlecht —— Leistungs- gruppe	Anteil der Arbeitnehmer/-innen an übergeordneter Zusammenfassung	Bezahlte Wochenarbeitszeit			Bruttostunden		
						insgesamt		
			I. Quartal 2009	Veränderung I. Quartal 2009 gegenüber dem		I. Quartal 2009	Veränderung I. Quartal 2009 gegenüber dem	
				Vorquartal	entsprechenden Vorjahresquartal		Vorquartal	entsprechenden Vorjahresquartal
		%	Stunden	%		EUR	%	
noch: C Verarbeitendes								
C31 Herstellung								
1	Insgesamt	0,2	21,7	-1,8	-0,9	(14,67)	-9,3	-3,9
2	1	/	/	/	/	/	/	/
3	2	11,6	(22,7)	-1,7	+2,3	20,48	-13,5	+3,2
4	3	42,5	20,1	-0,5	-5,6	(16,51)	-7,6	+3,4
5	4	/	/	/	/	/	/	/
6	5	/	/	/	/	/	/	/
7	Männer	/	/	/	/	/	/	/
8	1	/	/	/	/	/	/	/
9	2	/	/	/	/	/	/	/
10	3	/	/	/	/	/	/	/
11	4	/	/	/	/	/	/	/
12	5	/	/	/	/	/	/	/
13	Frauen	70,9	20,4	-6,8	-7,3	(15,73)	-9,7	-
14	1	/	/	/	/	/	/	/
15	2	14,5	21,7	-2,3	-2,3	20,18	-13,4	+4,2
16	3	50,4	19,8	-	-6,2	(16,36)	-7,0	+4,3
17	4	15,7	20,6	-18,6	-16,6	(12,00)	-15,1	-7,8
18	5	16,6	(20,2)	-14,4	+8,6	(10,91)	-7,3	-13,1
C32 Herstellung von								
1	Insgesamt	0,2	23,5	+2,6	+3,5	13,30	-1,6	+5,2
2	1	/	/	/	/	/	/	/
3	2	/	/	/	/	/	/	/
4	3	45,4	22,6	+4,6	+4,6	(14,03)	-0,1	+6,0
5	4	23,4	24,4	+0,4	-2,4	10,87	-7,8	+0,4
6	5	/	/	/	/	/	/	/
7	Männer	/	/	/	/	/	/	/
8	1	/	/	/	/	/	/	/
9	2	/	/	/	/	/	/	/
10	3	/	/	/	/	/	/	/
11	4	/	/	/	/	/	/	/
12	5	/	/	/	/	/	/	/
13	Frauen	93,3	23,4	+2,6	+3,5	13,20	-1,4	+6,3
14	1	-	-	-	-	-	-	-
15	2	/	/	/	/	/	/	/
16	3	47,9	22,7	+4,6	+5,6	(14,05)	-	+7,3
17	4	23,5	24,3	-	-3,2	10,66	-7,6	-0,9
18	5	14,0	(25,0)	+2,0	+16,8	(12,56)	+19,6	+32,9
C33 Reparatur und Installation von								
1	Insgesamt	0,1	20,9	+2,5	-6,7	(17,95)	-22,5	+8,5
2	1	/	/	/	/	/	/	/
3	2	/	/	/	/	/	/	/
4	3	57,0	20,4	-0,5	-1,9	(17,03)	-18,7	+6,5
5	4	/	/	/	/	/	/	/
6	5	/	/	/	/	/	/	/
7	Männer	/	/	/	/	/	/	/
8	1	/	/	/	/	/	/	/
9	2	/	/	/	/	/	/	/
10	3	/	/	/	/	/	/	/
11	4	/	/	/	/	/	/	/
12	5	/	/	/	/	/	/	/
13	Frauen	72,3	21,2	+1,0	-4,9	(18,53)	-20,6	-4,9
14	1	/	/	/	/	/	/	/
15	2	20,2	21,8	-	-1,8	24,84	-23,2	+3,4
16	3	50,7	21,6	-0,5	-3,1	(17,87)	-18,8	+5,7
17	4	/	/	/	/	/	/	/
18	5	/	/	/	/	/	/	/

Anmerkung Seite 52

und Arbeitnehmer im Produzierenden Gewerbe und im Dienstleistungsbereich*)
Leistungsgruppen und Wirtschaftszweigen

beschäftigte

verdienst			Bruttomonatsverdienst						Sonder- zahlungen	Lfd. Nr.	
ohne Sonderzahlungen			insgesamt			ohne Sonderzahlungen					
I. Quartal 2009	Veränderung I. Quartal 2009 gegenüber dem		I. Quartal 2009	Veränderung I. Quartal 2009 gegenüber dem		I. Quartal 2009	Veränderung I. Quartal 2009 gegenüber dem				
	Vorquartal	entsprechenden Vorjahresquartal		Vorquartal	entsprechenden Vorjahresquartal		Vorquartal	entsprechenden Vorjahresquartal			
EUR	%		EUR	%		EUR	%		EUR		
Gewerbe											
von Möbeln											
(14,37)	-1,4	-4,5	(1 381)	-11,2	-4,9	(1 352)	-3,6	-5,5	(28)	1	
/	/	/	/	/	/	/	/	/	/	2	
19,89	-1,4	+2,0	(2 019)	-15,1	+5,7	(1 960)	-3,2	+4,4	(59)	3	
(16,15)	+0,8	+2,7	(1 443)	-7,7	-2,5	(1 412)	+0,6	-3,2	(31)	4	
/	/	/	/	/	/	/	/	/	/	5	
/	/	/	/	/	/	/	/	/	/	6	
/	/	/	/	/	/	/	/	/	/	7	
/	/	/	/	/	/	/	/	/	/	8	
/	/	/	/	/	/	/	/	/	/	9	
/	/	/	/	/	/	/	/	/	/	10	
/	/	/	/	/	/	/	/	/	/	11	
/	/	/	/	/	/	/	/	/	/	12	
(15,33)	-1,2	-0,8	(1 393)	-16,1	-7,4	(1 357)	-8,2	-8,1	(36)	13	
/	/	/	/	/	/	/	/	/	/	14	
19,62	-1,0	+3,4	(1 902)	-15,3	+1,8	(1 849)	-3,2	+1,0	/	15	
(15,95)	+1,0	+3,3	(1 409)	-6,7	-2,0	(1 373)	+1,3	-3,0	(36)	16	
(11,87)	-6,8	-7,2	(1 076)	-30,8	-23,0	(1 064)	-24,0	-22,5	/	17	
(10,77)	-0,9	-11,9	(956)	-20,7	-5,6	(944)	-15,1	-4,4	/	18	
sonstigen Waren											
12,71	+0,9	+1,3	(1 357)	+1,0	+9,0	(1 297)	+3,5	+4,9	(60)	1	
/	/	/	/	/	/	/	/	/	/	2	
/	/	/	/	/	/	/	/	/	/	3	
(13,83)	+4,5	+5,1	(1 377)	+4,5	+10,9	(1 357)	+9,3	+9,9	(20)	4	
10,68	+0,5	-1,2	(1 151)	-7,6	-2,3	(1 132)	+0,9	-3,7	/	5	
/	/	/	/	/	/	/	/	/	/	6	
/	/	/	/	/	/	/	/	/	/	7	
/	/	/	/	/	/	/	/	/	/	8	
/	/	/	/	/	/	/	/	/	/	9	
/	/	/	/	/	/	/	/	/	/	10	
/	/	/	/	/	/	/	/	/	/	11	
/	/	/	/	/	/	/	/	/	/	12	
12,68	+1,1	+2,9	(1 341)	+1,3	+10,2	(1 288)	+3,9	+6,6	(53)	13	
-	-	-	-	-	-	-	-	-	-	14	
/	/	/	/	/	/	/	/	/	/	15	
(13,84)	+4,6	+6,3	(1 384)	+4,7	+13,1	(1 363)	+9,5	+12,1	/	16	
10,66	+0,9	-0,7	(1 125)	-7,6	-3,9	(1 124)	+0,6	-3,9	/	17	
9,94	-2,5	+9,0	(1 366)	+22,4	+55,9	1 080	-0,3	+27,7	/	18	
Maschinen und Ausrüstungen											
(17,62)	-2,9	+9,6	(1 628)	-20,7	+0,9	(1 598)	-0,7	+2,0	/	1	
/	/	/	/	/	/	/	/	/	/	2	
/	/	/	/	/	/	/	/	/	/	3	
(16,75)	-1,2	+6,3	(1 508)	-19,1	+4,3	(1 484)	-1,7	+4,2	/	4	
/	/	/	/	/	/	/	/	/	/	5	
/	/	/	/	/	/	/	/	/	/	6	
/	/	/	/	/	/	/	/	/	/	7	
/	/	/	/	/	/	/	/	/	/	8	
/	/	/	/	/	/	/	/	/	/	9	
/	/	/	/	/	/	/	/	/	/	10	
/	/	/	/	/	/	/	/	/	/	11	
/	/	/	/	/	/	/	/	/	/	12	
(18,26)	+0,1	-3,7	(1 708)	-19,7	-9,7	(1 683)	+1,1	-8,5	/	13	
/	/	/	/	/	/	/	/	/	/	14	
24,68	+1,5	+4,9	2 358	-23,2	+1,6	2 343	+1,6	+3,0	/	15	
(17,59)	-0,6	+6,0	(1 678)	-19,1	+2,6	(1 652)	-1,0	+2,9	/	16	
/	/	/	/	/	/	/	/	/	/	17	
/	/	/	/	/	/	/	/	/	/	18	

**Noch: 5. Durchschnittliche Verdienste und Arbeitszeiten der Arbeitnehmerinnen
im I. Quartal 2009 nach Geschlecht,**

Noch: 5.2 Teilzeit

Lfd. Nr.	Geschlecht —— Leistungs- gruppe	Anteil der Arbeitnehmer/-innen an übergeordneter Zusammenfassung	Bezahlte Wochenarbeitszeit			Bruttostunden		
						insgesamt		
			I. Quartal 2009	Veränderung I. Quartal 2009 gegenüber dem		I. Quartal 2009	Veränderung I. Quartal 2009 gegenüber dem	
				Vorquartal	entsprechenden Vorjahresquartal		Vorquartal	entsprechenden Vorjahresquartal
		%	Stunden	%		EUR	%	
D Energie								
1	Insgesamt	0,4	24,3	+1,3	+3,0	24,02	−15,7	+10,6
2	1	5,0	25,4	−2,7	−4,5	34,93	−14,6	−1,1
3	2	25,8	24,4	+3,4	+4,7	25,22	−19,2	+11,8
4	3	51,8	24,5	+2,1	+4,7	23,62	−18,3	+7,4
5	4	12,9	23,6	−3,7	−2,5	(21,53)	−4,9	+14,4
6	5	4,5	22,2	−0,4	−1,3	(15,29)	−15,9	+13,0
7	Männer	12,6	28,6	—	+3,2	25,49	−20,8	+4,1
8	1	/	/	/	/	/	/	/
9	2	27,2	(26,1)	−8,1	−2,2	(26,76)	−28,3	−1,8
10	3	53,5	30,4	+4,8	+6,7	(24,45)	−19,0	+1,4
11	4	/	/	/	/	/	/	/
12	5	/	/	/	/	/	/	/
13	Frauen	87,4	23,6	+0,9	+1,7	23,76	−15,1	+10,9
14	1	4,9	24,5	−2,4	−4,3	34,37	−15,7	−3,8
15	2	25,6	24,1	+4,3	+4,8	24,96	−17,8	+12,9
16	3	51,5	23,6	+1,3	+2,6	23,46	−18,3	+7,6
17	4	13,4	23,3	−4,1	−2,9	(21,35)	−3,3	+15,1
18	5	4,6	21,8	−1,8	−2,2	(14,84)	−17,7	+12,9
E Wasserversorgung; Abwasser- und Abfallentsorgung								
1	Insgesamt	0,3	23,7	−1,7	+0,4	(16,45)	−12,1	+6,2
2	1	/	/	/	/	/	/	/
3	2	20,5	25,3	−2,3	—	21,89	−13,1	+12,3
4	3	46,3	22,5	−1,3	−3,0	17,05	−14,8	+7,3
5	4	16,9	(23,7)	−2,1	+3,0	(12,71)	−14,5	−3,7
6	5	14,7	25,4	+0,4	+4,5	(9,99)	−10,9	−3,6
7	Männer	11,3	(25,6)	−9,9	−3,8	(16,29)	+4,6	+11,0
8	1	/	/	/	/	/	/	/
9	2	/	/	/	/	/	/	/
10	3	/	/	/	/	/	/	/
11	4	38,2	(23,2)	−10,4	−6,5	(11,09)	−8,6	−5,6
12	5	/	/	/	/	/	/	/
13	Frauen	88,7	23,4	−0,8	+0,9	(16,48)	−14,1	+5,6
14	1	/	/	/	/	/	/	/
15	2	19,9	(25,0)	−2,7	−0,8	(21,40)	−14,1	+15,1
16	3	50,2	22,4	−0,4	−2,6	17,07	−15,9	+6,5
17	4	14,2	(23,9)	+1,7	+8,1	(13,25)	−18,1	−5,7
18	5	14,8	24,5	+0,8	+4,3	(9,97)	−12,2	−5,7
E36 Wasser								
1	Insgesamt	0,1	22,8	+2,7	+2,2	18,66	−19,7	+2,3
2	1
3	2	/	/	/	/	/	/	/
4	3	46,3	22,1	—	+1,4	19,44	−20,3	+5,7
5	4	/	/	/	/	/	/	/
6	5	/	/	/	/	/	/	/
7	Männer	/	/	/	/	/	/	/
8	1
9	2	/	/	/	/	/	/	/
10	3	/	/	/	/	/	/	/
11	4	/	/	/	/	/	/	/
12	5	/	/	/	/	/	/	/
13	Frauen	89,5	22,4	+0,9	+0,4	18,37	−20,7	+1,2
14	1
15	2	18,1	24,5	+1,7	+3,4	(19,78)	−25,9	−5,0
16	3	51,2	22,2	+0,5	+1,8	19,47	−20,4	+5,8
17	4	17,9	20,9	+2,0	−9,1	(16,08)	−21,3	−7,0
18	5	11,7	22,3	—	−0,4	12,73	−22,8	−15,8

Anmerkung Seite 52

und Arbeitnehmer im Produzierenden Gewerbe und im Dienstleistungsbereich*)
Leistungsgruppen und Wirtschaftszweigen

beschäftigte

verdienst			Bruttomonatsverdienst						Sonder- zahlungen	Lfd. Nr.
ohne Sonderzahlungen			insgesamt			ohne Sonderzahlungen				
I. Quartal 2009	Veränderung I. Quartal 2009 gegenüber dem		I. Quartal 2009	Veränderung I. Quartal 2009 gegenüber dem		I. Quartal 2009	Veränderung I. Quartal 2009 gegenüber dem			
	Vorquartal	entsprechenden Vorjahresquartal		Vorquartal	entsprechenden Vorjahresquartal		Vorquartal	entsprechenden Vorjahresquartal		
EUR	%		EUR	%		EUR	%		EUR	
versorgung										
22,00	+5,6	+9,3	2 534	-14,6	+13,8	2 320	+6,9	+12,4	(214)	1
32,77	+1,2	-0,8	3 855	-16,8	-5,4	3 617	-1,4	-5,0	(238)	2
23,66	+3,3	+9,6	2 674	-16,4	+17,1	2 509	+6,8	+14,8	(165)	3
21,61	+3,0	+5,6	2 510	-16,6	+12,1	2 297	+5,1	+10,2	(213)	4
(18,29)	+12,3	+13,3	(2 203)	-8,7	+11,2	(1 871)	+7,8	+10,1	/	5
(13,93)	+6,7	+10,4	(1 475)	-16,4	+11,5	(1 343)	+6,0	+8,7	(132)	6
23,36	-1,4	+7,5	(3 173)	-20,7	+7,9	(2 908)	-1,3	+11,3	(265)	7
/	/	/	/	/	/	/	/	/	/	8
(24,79)	-7,2	-0,3	/	/	/	/	/	/	/	9
22,54	+1,0	+6,6	(3 225)	-15,2	+7,9	2 973	+5,8	+13,4	/	10
/	/	/	/	/	/	/	/	/	/	11
/	/	/	/	/	/	/	/	/	/	12
21,76	+6,5	+9,0	2 441	-14,4	+12,7	2 235	+7,3	+10,9	(206)	13
32,15	-0,3	-3,3	3 655	-17,7	-8,2	3 419	-2,7	-7,7	(236)	14
23,48	+4,8	+10,4	2 619	-14,0	+18,4	2 463	+9,7	+15,7	(156)	15
21,43	+3,2	+5,0	2 403	-17,5	+10,1	2 196	+4,2	+7,5	(207)	16
(18,15)	+14,4	+13,9	(2 159)	-7,4	+11,6	(1 835)	+9,6	+10,5	/	17
(13,86)	+8,6	+10,7	(1 403)	-19,4	+10,0	(1 310)	+6,3	+7,7	(93)	18
und Beseitigung von Umweltverschmutzungen										
(15,94)	+4,7	+6,8	(1 693)	-13,6	+6,5	(1 641)	+2,9	+7,1	(52)	1
/	/	/	/	/	/	/	/	/	/	2
21,05	+4,2	+11,8	(2 406)	-15,2	+12,0	(2 314)	+1,6	+11,6	/	3
16,60	+3,0	+6,8	1 663	-16,2	+3,7	1 619	+1,4	+3,3	(44)	4
(12,29)	+2,8	+1,7	(1 309)	-16,3	-0,9	(1 266)	+0,6	+4,6	(43)	5
9,67	-2,7	-1,1	(1 104)	-10,5	+1,1	1 069	-2,2	+3,7	/	6
(15,83)	+17,1	+15,6	(1 813)	-5,8	+6,8	(1 762)	+5,4	+11,2	/	7
/	/	/	/	/	/	/	/	/	/	8
/	/	/	/	/	/	/	/	/	/	9
/	/	/	/	/	/	/	/	/	/	10
(10,85)	-0,2	-3,6	(1 116)	-18,3	-11,8	(1 092)	-10,7	-9,8	/	11
/	/	/	/	/	/	/	/	/	/	12
(15,96)	+3,1	+5,6	(1 678)	-14,6	+6,4	1 626	+2,7	+6,6	(53)	13
/	/	/	/	/	/	/	/	/	/	14
20,52	+3,1	+12,0	(2 325)	-16,4	+14,3	(2 229)	+0,3	+11,2	/	15
16,63	+2,0	+6,1	(1 662)	-16,1	+3,6	1 619	+1,7	+3,2	(43)	16
(12,77)	+2,3	+1,5	1 375	-16,7	+1,9	1 325	+4,1	+9,6	(50)	17
(9,68)	-2,9	-2,2	1 060	-11,5	-1,9	1 029	-2,2	+1,8	/	18
versorgung										
18,18	+2,8	+10,0	1 851	-17,6	+4,6	1 804	+5,6	+12,4	(47)	1
/	/	/	/	/	/	/	/	/	/	2
/	/	/	/	/	/	/	/	/	/	3
19,07	+2,3	+9,0	1 870	-20,1	+7,4	1 834	+2,5	+10,7	(36)	4
/	/	/	/	/	/	/	/	/	/	5
/	/	/	/	/	/	/	/	/	/	6
/	/	/	/	/	/	/	/	/	/	7
/	/	/	/	/	/	/	/	/	/	8
/	/	/	/	/	/	/	/	/	/	9
/	/	/	/	/	/	/	/	/	/	10
/	/	/	/	/	/	/	/	/	/	11
/	/	/	/	/	/	/	/	/	/	12
17,89	+1,7	+9,0	1 787	-20,1	+1,6	1 740	+2,5	+9,4	(47)	13
/	/	/	/	/	/	/	/	/	/	14
(19,31)	-3,1	-0,3	(2 108)	-24,7	-1,7	(2 057)	-1,6	+3,1	/	15
19,09	+2,2	+9,0	1 875	-20,3	+7,8	1 839	+2,5	+11,1	(36)	16
15,34	+1,3	+16,9	(1 459)	-19,9	-15,4	(1 392)	+3,0	+6,3	(67)	17
12,09	-5,8	-4,1	1 232	-22,7	-16,0	1 171	-5,6	-4,4	(61)	18

Noch: **5. Durchschnittliche Verdienste und Arbeitszeiten der Arbeitnehmerinnen im I. Quartal 2009 nach Geschlecht,**

Noch: **5.2 Teilzeit**

Lfd. Nr.	Geschlecht —— Leistungs- gruppe	Anteil der Arbeitnehmer/-innen an übergeordneter Zusammenfassung	Bezahlte Wochenarbeitszeit			Bruttostunden			
						insgesamt			
			I. Quartal 2009	Veränderung I. Quartal 2009 gegenüber dem		I. Quartal 2009	Veränderung I. Quartal 2009 gegenüber dem		
				Vorquartal	entsprechenden Vorjahresquartal		Vorquartal	entsprechenden Vorjahresquartal	
		%	Stunden	%		EUR	%		
			noch: E Wasserversorgung; Abwasser- und Abfallentsorgung						
			E37 Abwasser						
1	Insgesamt	0,1	25,3	−4,2	+7,7	(17,27)	−11,7	+0,4	
2	1	/	/	/	/	/	/	/	
3	2	/	/	/	/	/	/	/	
4	3	43,2	(23,7)	−2,9	+0,4	18,19	−9,5	+11,5	
5	4	/	/	/	/	/	/	/	
6	5	/	/	/	/	/	/	/	
7	Männer	/	/	/	/	/	/	/	
8	1	/	/	/	/	/	/	/	
9	2	/	/	/	/	/	/	/	
10	3	
11	4	/	/	/	/	/	/	/	
12	5	/	/	/	/	/	/	/	
13	Frauen	91,1	(24,6)	−0,8	+12,3	(17,35)	−16,5	−3,2	
14	1	
15	2	36,7	(23,5)	−2,9	−1,7	(20,23)	−18,8	+5,3	
16	3	45,9	(23,5)	+1,3	+2,6	18,28	−14,9	+9,7	
17	4	/	/	/	/	/	/	/	
18	5	/	/	/	/	/	/	/	
			E38 Sammlung, Behandlung und						
1	Insgesamt	0,1	23,3	−1,7	−2,5	(15,23)	−10,0	+8,0	
2	1	/	/	/	/	/	/	/	
3	2	13,1	26,9	−1,5	+2,7	(23,87)	−3,4	+26,0	
4	3	46,8	21,8	−0,9	−6,0	(15,77)	−15,1	+4,9	
5	4	18,7	(22,5)	−2,6	−1,7	(12,56)	−12,1	+2,9	
6	5	19,6	25,4	−	+6,3	9,20	−4,1	+0,4	
7	Männer	13,0	(23,3)	−9,7	−4,1	/	/	/	
8	1	/	/	/	/	/	/	/	
9	2	/	/	/	/	/	/	/	
10	3	/	/	/	/	/	/	/	
11	4	/	/	/	/	/	/	/	
12	5	/	/	/	/	/	/	/	
13	Frauen	87,0	23,3	−0,4	−2,5	(15,37)	−10,7	+9,4	
14	1	/	/	/	/	/	/	/	
15	2	13,7	27,1	−1,8	+2,7	(23,59)	−2,6	+34,0	
16	3	50,7	21,8	−	−6,0	(15,72)	−14,8	+3,9	
17	4	12,4	(22,2)	+3,7	+1,4	13,88	−16,0	+9,1	
18	5	21,9	25,2	+0,4	+5,0	9,21	−4,3	−0,2	
			E39 Beseitigung von Umweltverschmutzungen						
1	Insgesamt	/	/	/	/	/	/	/	
2	1	−	−	−	−	−	−	−	
3	2	−	−	−	−	−	−	−	
4	3	/	/	/	/	/	/	/	
5	4	/	/	/	/	/	/	/	
6	5	−	−	−	−	−	−	−	
7	Männer	−	−	−	−	−	−	−	
8	1	−	−	−	−	−	−	−	
9	2	−	−	−	−	−	−	−	
10	3	−	−	−	−	−	−	−	
11	4	−	−	−	−	−	−	−	
12	5	−	−	−	−	−	−	−	
13	Frauen	/	/	/	/	/	/	/	
14	1	−	−	−	−	−	−	−	
15	2	−	−	−	−	−	−	−	
16	3	/	/	/	/	/	/	/	
17	4	/	/	/	/	/	/	/	
18	5	−	−	−	−	−	−	−	

Anmerkung Seite 52

und Arbeitnehmer im Produzierenden Gewerbe und im Dienstleistungsbereich*)
Leistungsgruppen und Wirtschaftszweigen

beschäftigte

verdienst			Bruttomonatsverdienst						Sonder- zahlungen	Lfd. Nr.
ohne Sonderzahlungen			insgesamt			ohne Sonderzahlungen				
I. Quartal 2009	Veränderung I. Quartal 2009 gegenüber dem		I. Quartal 2009	Veränderung I. Quartal 2009 gegenüber dem		I. Quartal 2009	Veränderung I. Quartal 2009 gegenüber dem			
	Vorquartal	entsprechenden Vorjahresquartal		Vorquartal	entsprechenden Vorjahresquartal		Vorquartal	entsprechenden Vorjahresquartal		
EUR	%		EUR	%		EUR	%		EUR	
und Beseitigung von Umweltverschmutzungen										
entsorgung										
(16,90)	+5,6	-1,1	(1 895)	-15,4	+7,7	(1 855)	+1,1	+6,1	(40)	1
/	/	/	/	/	/	/	/	/	/	2
17,76	+7,2	+10,0	1 870	-12,4	+12,0	1 825	+3,8	+10,5	(45)	3
/	/	/	/	/	/	/	/	/	/	4
/	/	/	/	/	/	/	/	/	/	5
/	/	/	/	/	/	/	/	/	/	6
/	/	/	/	/	/	/	/	/	/	7
/	/	/	/	/	/	/	/	/	/	8
/	/	/	/	/	/	/	/	/	/	9
.	10
/	/	/	/	/	/	/	/	/	/	11
/	/	/	/	/	/	/	/	/	/	12
(17,05)	+2,2	-4,3	(1 853)	-17,2	+8,4	(1 821)	+1,3	+7,2	(33)	13
.	14
(19,96)	+0,1	+4,3	/	/	/	(2 040)	-2,9	+2,6	/	15
17,85	+1,8	+8,1	1 865	-13,9	+12,4	1 821	+2,9	+10,7	(43)	16
/	/	/	/	/	/	/	/	/	/	17
/	/	/	/	/	/	/	/	/	/	18
Beseitigung von Abfällen; Rückgewinnung										
(14,62)	+3,2	+6,3	(1 543)	-11,5	+5,3	(1 481)	+1,4	+3,6	/	1
/	/	/	/	/	/	/	/	/	/	2
(22,20)	+9,3	+22,1	(2 785)	-4,9	+28,9	2 590	+7,6	+24,9	/	3
(15,25)	+0,3	+2,8	(1 497)	-15,5	-1,3	(1 448)	-0,1	-3,3	(49)	4
(12,09)	+1,5	+2,4	(1 230)	-14,1	+1,2	(1 184)	-0,8	+0,7	(46)	5
9,01	-	+0,1	1 017	-4,0	+6,7	997	+0,2	+6,5	/	6
/	/	/	(1 442)	-14,1	-5,0	(1 408)	-2,6	+3,0	/	7
/	/	/	/	/	/	/	/	/	/	8
/	/	/	/	/	/	/	/	/	/	9
/	/	/	/	/	/	/	/	/	/	10
/	/	/	/	/	/	/	/	/	/	11
/	/	/	/	/	/	/	/	/	/	12
(14,72)	+2,5	+6,1	(1 558)	-11,1	+6,9	(1 492)	+2,1	+3,6	/	13
/	/	/	/	/	/	/	/	/	/	14
(21,82)	+9,9	+24,0	(2 781)	-4,1	+37,7	2 573	+8,2	+27,5	/	15
(15,22)	+0,4	+1,9	(1 488)	-14,8	-2,3	(1 440)	+0,3	-4,2	(48)	16
13,22	+0,9	+6,6	(1 338)	-12,8	+10,4	(1 274)	+4,6	+7,9	(64)	17
9,02	-	-0,4	1 010	-3,9	+4,9	989	+0,4	+4,5	/	18
und sonstige Entsorgung										
/	/	/	/	/	/	/	/	/	/	1
-	-	-	-	-	-	-	-	-	-	2
-	-	-	-	-	-	-	-	-	-	3
/	/	/	/	/	/	/	/	/	/	4
/	/	/	/	/	/	/	/	/	/	5
-	-	-	-	-	-	-	-	-	-	6
-	-	-	-	-	-	-	-	-	-	7
-	-	-	-	-	-	-	-	-	-	8
-	-	-	-	-	-	-	-	-	-	9
-	-	-	-	-	-	-	-	-	-	10
-	-	-	-	-	-	-	-	-	-	11
-	-	-	-	-	-	-	-	-	-	12
/	/	/	/	/	/	/	/	/	/	13
-	-	-	-	-	-	-	-	-	-	14
-	-	-	-	-	-	-	-	-	-	15
/	/	/	/	/	/	/	/	/	/	16
/	/	/	/	/	/	/	/	/	/	17
-	-	-	-	-	-	-	-	-	-	18

Noch: **5. Durchschnittliche Verdienste und Arbeitszeiten der Arbeitnehmerinnen im I. Quartal 2009 nach Geschlecht,**

Noch: **5.2 Teilzeit**

Lfd. Nr.	Geschlecht —— Leistungs- gruppe	Anteil der Arbeitnehmer/-innen an übergeordneter Zusammenfassung	Bezahlte Wochenarbeitszeit			Bruttostunden		
						insgesamt		
			I. Quartal 2009	Veränderung I. Quartal 2009 gegenüber dem		I. Quartal 2009	Veränderung I. Quartal 2009 gegenüber dem	
				Vorquartal	entsprechenden Vorjahresquartal		Vorquartal	entsprechenden Vorjahresquartal
		%	Stunden	%		EUR	%	
F Bau								
1	Insgesamt	1,0	20,3	+1,0	+3,6	14,97	−7,3	+2,6
2	1	/	/	/	/	/	/	/
3	2	/	/	/	/	/	/	/
4	3	48,3	(22,2)	−0,9	+4,7	14,10	−10,7	−0,2
5	4	/	/	/	/	/	/	/
6	5	14,9	(17,6)	+11,4	+4,8	(8,87)	−1,8	+9,0
7	Männer	12,1	(19,6)	+9,5	−3,4	(17,68)	+3,9	+10,2
8	1	/	/	/	/	/	/	/
9	2	/	/	/	/	/	/	/
10	3	/	/	/	/	/	/	/
11	4	/	/	/	/	/	/	/
12	5	/	/	/	/	/	/	/
13	Frauen	87,9	20,4	−	+4,6	14,61	−8,9	+1,7
14	1	/	/	/	/	/	/	/
15	2	15,7	(19,9)	+2,1	−1,0	(20,03)	−12,1	−4,8
16	3	49,9	(22,4)	−1,3	+6,2	14,11	−10,5	+0,2
17	4	17,8	(18,3)	−1,1	+9,6	13,30	−11,2	+6,5
18	5	14,9	(16,4)	+4,5	−1,8	(8,77)	−1,9	+7,5
F41 Hoch								
1	Insgesamt	0,1	21,1	+1,9	−1,4	(13,88)	−15,1	−9,8
2	1	/	/	/	/	/	/	/
3	2	/	/	/	/	/	/	/
4	3	/	/	/	/	/	/	/
5	4	/	/	/	/	/	/	/
6	5	32,5	(21,5)	+15,0	+14,4	(9,21)	−2,4	−15,8
7	Männer	/	/	/	/	/	/	/
8	1	−	−	−	−	−	−	−
9	2	−	−	−	−	−	−	−
10	3	/	/	/	/	/	/	/
11	4	/	/	/	/	/	/	/
12	5
13	Frauen	85,0	21,7	+3,3	+0,5	(14,13)	−16,0	−9,8
14	1	/	/	/	/	/	/	/
15	2	/	/	/	/	/	/	/
16	3	38,3	(21,6)	−0,9	−5,3	16,66	−14,1	−0,5
17	4	/	/	/	/	/	/	/
18	5	36,9	21,2	+14,0	+14,6	(9,14)	−2,4	−16,9
F42 Tiefbau								
1	Insgesamt	/	/	/	/	/	/	/
2	1	/	/	/	/	/	/	/
3	2	/	/	/	/	/	/	/
4	3	/	/	/	/	/	/	/
5	4	/	/	/	/	/	/	/
6	5	/	/	/	/	/	/	/
7	Männer	/	/	/	/	/	/	/
8	1
9	2	/	/	/	/	/	/	/
10	3	/	/	/	/	/	/	/
11	4	−	−	−	−	−	−	−
12	5
13	Frauen	/	/	/	/	/	/	/
14	1	/	/	/	/	/	/	/
15	2	/	/	/	/	/	/	/
16	3	/	/	/	/	/	/	/
17	4	/	/	/	/	/	/	/
18	5	/	/	/	/	/	/	/

Anmerkung Seite 52

und Arbeitnehmer im Produzierenden Gewerbe und im Dienstleistungsbereich*)
Leistungsgruppen und Wirtschaftszweigen

beschäftigte

verdienst			Bruttomonatsverdienst						Sonder- zahlungen	Lfd. Nr.
ohne Sonderzahlungen			insgesamt			ohne Sonderzahlungen				
I. Quartal 2009	Veränderung I. Quartal 2009 gegenüber dem		I. Quartal 2009	Veränderung I. Quartal 2009 gegenüber dem		I. Quartal 2009	Veränderung I. Quartal 2009 gegenüber dem			
	Vorquartal	entsprechenden Vorjahresquartal		Vorquartal	entsprechenden Vorjahresquartal		Vorquartal	entsprechenden Vorjahresquartal		
EUR	%		EUR	%		EUR	%		EUR	
gewerbe										
14,76	+2,4	+2,8	(1 321)	-6,2	+6,2	(1 302)	+3,5	+6,3	(19)	1
/	/	/	/	/	/	/	/	/	/	2
/	/	/	/	/	/	/	/	/	/	3
13,96	+0,4	+1,0	(1 361)	-11,6	+4,5	(1 347)	-0,6	+5,7	(14)	4
/	/	/	/	/	/	/	/	/	/	5
(8,80)	-0,2	+8,6	(679)	+9,9	+13,9	(674)	+11,6	+13,7	/	6
(17,00)	+10,3	+6,7	(1 509)	+13,7	+6,5	(1 451)	+20,7	+3,1	/	7
/	/	/	/	/	/	/	/	/	/	8
/	/	/	/	/	/	/	/	/	/	9
/	/	/	/	/	/	/	/	/	/	10
/	/	/	/	/	/	/	/	/	/	11
/	/	/	/	/	/	/	/	/	/	12
14,46	+1,1	+2,3	(1 295)	-8,8	+6,2	(1 282)	+1,3	+7,0	(13)	13
/	/	/	/	/	/	/	/	/	/	14
(19,81)	-3,2	-4,9	(1 733)	-10,4	-5,9	(1 714)	-1,3	-5,9	/	15
13,98	+0,8	+1,7	(1 376)	-11,7	+6,6	(1 363)	-0,5	+8,3	(13)	16
13,19	+1,3	+6,3	(1 056)	-12,1	+16,7	(1 047)	+0,1	+16,5	/	17
(8,69)	-0,3	+7,2	625	+2,6	+5,6	619	+4,2	+5,3	/	18
bau										
(13,78)	-5,2	-9,7	(1 272)	-13,4	-11,1	(1 263)	-3,3	-11,1	/	1
/	/	/	/	/	/	/	/	/	/	2
/	/	/	/	/	/	/	/	/	/	3
/	/	/	/	/	/	/	/	/	/	4
/	/	/	/	/	/	/	/	/	/	5
(9,09)	-0,9	-16,9	(861)	+12,0	-3,7	(849)	+13,7	-5,0	/	6
/	/	/	/	/	/	/	/	/	/	7
-	-	-	-	-	-	-	-	-	-	8
-	-	-	-	-	-	-	-	-	-	9
/	/	/	/	/	/	/	/	/	/	10
/	/	/	/	/	/	/	/	/	/	11
.	12
(14,04)	-5,5	-9,6	(1 332)	-13,3	-9,3	(1 323)	-2,4	-9,1	/	13
/	/	/	/	/	/	/	/	/	/	14
/	/	/	/	/	/	/	/	/	/	15
16,59	-0,4	+0,3	(1 563)	-15,0	-5,7	(1 556)	-1,5	-5,1	/	16
/	/	/	/	/	/	/	/	/	/	17
(9,01)	-0,8	-18,1	(842)	+11,2	-5,0	(829)	+12,9	-6,4	/	18
bau										
/	/	/	/	/	/	/	/	/	/	1
/	/	/	/	/	/	/	/	/	/	2
/	/	/	/	/	/	/	/	/	/	3
/	/	/	/	/	/	/	/	/	/	4
/	/	/	/	/	/	/	/	/	/	5
/	/	/	/	/	/	/	/	/	/	6
/	/	/	/	/	/	/	/	/	/	7
.	8
/	/	/	/	/	/	/	/	/	/	9
/	/	/	/	/	/	/	/	/	/	10
-	-	-	-	-	-	-	-	-	-	11
.	12
/	/	/	/	/	/	/	/	/	/	13
/	/	/	/	/	/	/	/	/	/	14
/	/	/	/	/	/	/	/	/	/	15
/	/	/	/	/	/	/	/	/	/	16
/	/	/	/	/	/	/	/	/	/	17
/	/	/	/	/	/	/	/	/	/	18

**Noch: 5. Durchschnittliche Verdienste und Arbeitszeiten der Arbeitnehmerinnen
im I. Quartal 2009 nach Geschlecht,**

Noch: 5.2 Teilzeit

Lfd. Nr.	Geschlecht —— Leistungs- gruppe	Anteil der Arbeitnehmer/-innen an übergeordneter Zusammenfassung	Bezahlte Wochenarbeitszeit			Bruttostunden		
			I. Quartal 2009	Veränderung I. Quartal 2009 gegenüber dem		I. Quartal 2009	insgesamt Veränderung I. Quartal 2009 gegenüber dem	
				Vorquartal	entsprechenden Vorjahresquartal		Vorquartal	entsprechenden Vorjahresquartal
noch: F Bau								
F43 Vorbereitende Baustellenarbeiten.								
1	Insgesamt	0,8	(19,8)	+1,5	+4,2	14,64	-6,6	+3,8
2	1	/	/	/	/	/	/	/
3	2	/	/	/	/	/	/	/
4	3	49,7	(21,8)	-0,5	+6,3	13,70	-10,7	-
5	4	/	/	/	/	/	/	/
6	5	/	/	/	/	/	/	/
7	Männer	/	/	/	/	/	/	/
8	1	/	/	/	/	/	/	/
9	2	/	/	/	/	/	/	/
10	3	/	/	/	/	/	/	/
11	4	/	/	/	/	/	/	/
12	5	/	/	/	/	/	/	/
13	Frauen	87,6	(19,8)	+0,5	+5,3	14,14	-8,5	+3,0
14	1	/	/	/	/	/	/	/
15	2	15,0	(19,1)	+6,7	-2,6	(20,18)	-16,6	-7,6
16	3	51,6	(22,0)	-0,9	+8,4	13,73	-10,1	+0,9
17	4	/	/	/	/	/	/	/
18	5	/	/	/	/	/	/	/
G – S Dienst								
1	Insgesamt	90,9	23,3	-	+0,4	15,82	-14,3	+4,0
2	1	5,6	24,4	-0,8	-0,8	26,89	-12,2	+4,5
3	2	19,1	24,8	-	+0,8	20,63	-15,2	+3,3
4	3	39,3	23,2	-	+0,4	15,90	-16,1	+4,1
5	4	18,1	23,1	-0,4	-0,4	12,21	-12,7	+4,1
6	5	17,9	21,8	-0,5	+0,5	9,77	-9,9	+3,9
7	Männer	13,3	24,2	-0,4	+0,4	15,52	-11,9	+3,3
8	1	12,1	24,5	-0,4	-0,8	27,35	-12,4	+4,4
9	2	15,3	25,8	-0,4	+0,4	21,88	-15,7	+3,0
10	3	21,1	25,6	-0,4	+2,0	16,32	-13,7	+2,3
11	4	20,3	24,7	-0,4	+1,2	11,63	-10,7	+2,3
12	5	31,2	21,9	-0,9	-1,8	8,94	-6,6	+2,9
13	Frauen	86,7	23,2	-	+0,4	15,87	-14,6	+4,1
14	1	4,6	24,4	-0,4	-0,8	26,70	-12,1	+4,5
15	2	19,6	24,7	+0,4	+0,8	20,48	-15,2	+3,4
16	3	42,1	23,1	+0,4	+0,9	15,86	-16,3	+4,2
17	4	17,8	22,8	-0,4	-0,9	12,32	-13,1	+4,5
18	5	15,9	21,7	-0,5	+0,9	10,02	-10,8	+4,0
G Handel: Instandhaltung und								
1	Insgesamt	15,3	23,2	-	-0,4	13,17	-11,3	+3,5
2	1	1,0	(21,9)	-9,5	-11,3	(31,57)	+5,7	+23,0
3	2	5,9	24,4	-0,8	-	19,51	-16,1	-0,6
4	3	44,7	23,5	-0,4	-0,4	14,17	-12,6	+2,0
5	4	31,0	24,0	-0,4	-0,4	11,99	-10,7	+3,5
6	5	17,5	20,5	+1,0	-1,0	9,05	-6,7	+5,1
7	Männer	10,8	22,0	-	+0,9	(12,95)	-7,2	+5,5
8	1	2,0	(17,8)	-6,3	-8,7	(61,12)	+11,0	+19,7
9	2	6,2	24,1	-4,0	-2,0	(23,71)	-17,4	-3,4
10	3	20,2	27,9	+1,8	+8,6	16,69	-12,2	-5,8
11	4	15,4	23,6	-4,1	-0,8	12,44	-7,4	+6,1
12	5	56,3	19,4	+1,6	-1,5	(8,11)	-5,3	+5,2
13	Frauen	89,2	23,3	-0,4	-0,9	13,19	-11,7	+3,3
14	1	0,9	(23,1)	-9,4	-10,5	(24,98)	-1,0	+15,3
15	2	5,8	24,4	-0,8	-	18,98	-16,1	-0,5
16	3	47,6	23,2	-0,4	-1,3	14,01	-12,6	+2,5
17	4	32,8	24,1	-	-0,4	11,97	-10,8	+3,5
18	5	12,8	21,2	+1,4	-	9,50	-7,6	+4,7

Anmerkung Seite 52

und Arbeitnehmer im Produzierenden Gewerbe und im Dienstleistungsbereich*)
Leistungsgruppen und Wirtschaftszweigen

beschäftigte

verdienst			Bruttomonatsverdienst						Sonder- zahlungen	Lfd. Nr.
ohne Sonderzahlungen			insgesamt			ohne Sonderzahlungen				
I. Quartal 2009	Veränderung I. Quartal 2009 gegenüber dem		I. Quartal 2009	Veränderung I. Quartal 2009 gegenüber dem		I. Quartal 2009	Veränderung I. Quartal 2009 gegenüber dem			
	Vorquartal	entsprechenden Vorjahresquartal		Vorquartal	entsprechenden Vorjahresquartal		Vorquartal	entsprechenden Vorjahresquartal		
EUR	%		EUR	%		EUR	%		EUR	
gewerbe										
Bauinstallation und sonstiges Ausbaugewerbe										
14,47	+4,0	+4,3	(1 258)	-5,3	+7,9	(1 243)	+5,3	+8,3	/	1
/	/	/	/	/	/	/	/	/	/	2
/	/	/	/	/	/	/	/	/	/	3
13,57	+0,4	+1,2	(1 295)	-11,4	+6,1	(1 284)	-0,2	+7,4	/	4
/	/	/	/	/	/	/	/	/	/	5
/	/	/	/	/	/	/	/	/	/	6
/	/	/	/	/	/	/	/	/	/	7
/	/	/	/	/	/	/	/	/	/	8
/	/	/	/	/	/	/	/	/	/	9
/	/	/	/	/	/	/	/	/	/	10
/	/	/	/	/	/	/	/	/	/	11
/	/	/	/	/	/	/	/	/	/	12
14,03	+2,4	+3,9	(1 215)	-8,4	+8,0	(1 206)	+2,6	+9,0	(9)	13
/	/	/	/	/	/	/	/	/	/	14
(20,06)	-6,0	-7,2	(1 673)	-11,2	-10,1	(1 663)	+0,1	-9,7	/	15
13,60	+1,2	+2,4	(1 312)	-11,1	+9,3	(1 299)	+0,1	+10,9	/	16
/	/	/	/	/	/	/	/	/	/	17
/	/	/	/	/	/	/	/	/	/	18
leistungsbereich										
15,46	+0,8	+3,5	1 603	-14,3	+4,4	1 566	+0,8	+3,9	37	1
26,25	+1,1	+4,4	2 855	-12,6	+3,7	2 787	+0,6	+3,6	(68)	2
20,20	+0,2	+2,9	2 222	-15,2	+4,0	2 175	+0,3	+3,5	(47)	3
15,51	+1,1	+3,7	1 606	-15,9	+5,0	1 566	+1,2	+4,5	(40)	4
11,94	+0,5	+3,5	1 226	-13,1	+3,8	1 199	+0,1	+3,2	(27)	5
9,57	-	+2,9	924	-10,2	+4,4	905	-0,4	+3,4	(19)	6
15,14	+0,7	+3,0	1 632	-12,2	+3,6	1 591	+0,3	+3,2	(40)	7
26,43	+0,6	+2,6	2 917	-12,6	+3,9	2 819	+0,4	+2,1	(97)	8
21,33	+0,2	+2,7	2 453	-15,8	+3,5	2 391	-	+3,1	(62)	9
15,85	+1,1	+3,1	1 818	-14,0	+4,2	1 766	+0,6	+5,1	(53)	10
11,40	-1,0	+2,3	1 248	-11,0	+3,5	1 223	-1,3	+3,5	(25)	11
8,85	-0,4	+2,7	852	-7,2	+0,9	844	-1,1	+0,8	(9)	12
15,51	+0,9	+3,5	1 598	-14,7	+4,5	1 562	+0,8	+4,0	36	13
26,17	+1,2	+5,1	2 830	-12,6	+3,7	2 774	+0,7	+4,2	(56)	14
20,06	+0,2	+2,9	2 194	-15,1	+4,1	2 149	+0,3	+3,6	(45)	15
15,48	+1,1	+3,7	1 590	-16,1	+5,0	1 551	+1,2	+4,4	(39)	16
12,04	+0,8	+3,7	1 222	-13,5	+3,8	1 194	+0,3	+3,0	(28)	17
9,78	+0,1	+2,8	946	-11,0	+5,5	924	-0,1	+4,2	(22)	18
Reparatur von Kraftfahrzeugen										
12,92	+0,6	+3,4	1 325	-11,4	+2,8	1 301	+0,5	+2,7	(24)	1
(28,40)	+11,4	+16,6	(3 004)	-4,5	+9,0	(2 703)	+0,7	+3,4	/	2
18,93	-0,8	+0,5	2 069	-16,8	-0,6	2 008	-1,7	+0,5	(61)	3
13,91	+0,4	+2,1	1 444	-13,0	+1,3	1 418	-0,1	+1,4	(26)	4
11,84	+0,6	+3,0	1 253	-10,9	+3,2	1 237	+0,3	+2,6	(15)	5
8,96	-0,1	+5,2	(808)	-5,3	+4,7	(800)	+1,4	+4,6	/	6
(12,48)	+1,5	+6,3	(1 238)	-7,1	+6,5	(1 193)	+1,6	+7,4	/	7
(49,99)	+6,4	+2,3	(4 728)	+4,0	+9,2	(3 867)	-0,3	-6,6	/	8
(23,21)	-4,2	-1,6	(2 488)	-20,6	-5,2	(2 435)	-8,0	-3,4	/	9
15,95	+0,8	-1,2	(2 021)	-10,7	+2,0	1 931	+2,5	+6,9	(90)	10
12,29	+2,9	+6,7	(1 275)	-11,3	+5,3	(1 259)	-1,5	+5,7	(16)	11
(8,04)	-1,6	+5,5	(684)	-3,5	+3,6	(678)	+0,1	+4,0	/	12
12,97	+0,5	+3,0	1 336	-11,9	+2,4	1 314	+0,2	+2,2	(22)	13
(23,58)	+9,5	+15,1	(2 505)	-10,5	+3,2	(2 365)	-1,0	+3,0	/	14
18,39	-0,5	+0,3	2 016	-16,5	-0,3	1 954	-1,0	+0,6	(62)	15
13,78	+0,3	+2,3	1 414	-13,0	+1,2	1 392	-0,1	+1,2	(23)	16
11,82	+0,5	+2,9	1 252	-10,8	+3,0	1 236	+0,5	+2,4	(15)	17
9,41	+0,3	+4,7	(873)	-6,5	+4,4	(865)	+1,5	+4,5	/	18

**Noch: 5. Durchschnittliche Verdienste und Arbeitszeiten der Arbeitnehmerinnen
im I. Quartal 2009 nach Geschlecht,**

Noch: 5.2 Teilzeit

Lfd. Nr.	Geschlecht —— Leistungs- gruppe	Anteil der Arbeitnehmer/-innen an übergeordneter Zusammenfassung	Bezahlte Wochenarbeitszeit			Bruttostunden		
						insgesamt		
			I. Quartal 2009	Veränderung I. Quartal 2009 gegenüber dem		I. Quartal 2009	Veränderung I. Quartal 2009 gegenüber dem	
				Vorquartal	entsprechenden Vorjahresquartal		Vorquartal	entsprechenden Vorjahresquartal
		%	Stunden	%		EUR	%	
noch: G Handel; Instandhaltung und								
G45 Handel mit Kraftfahrzeugen; Instandhaltung und								
1	Insgesamt	0,7	23,5	+2,2	-0,8	(15,83)	-5,8	+5,6
2	1	/	/	/	/	/	/	/
3	2	10,9	25,9	-1,5	-4,8	(21,59)	-11,5	+1,8
4	3	42,3	23,8	-	-0,8	18,36	-8,0	-
5	4	19,8	(22,7)	+5,1	-1,3	12,49	-9,0	+5,6
6	5	25,2	(23,2)	+5,0	-	8,66	-1,1	+6,4
7	Männer	31,5	(25,7)	+2,8	-3,7	/	/	/
8	1	/	/	/	/	/	/	/
9	2	/	/	/	/	/	/	/
10	3	29,9	32,4	-1,2	+1,3	(24,06)	-6,7	-6,2
11	4	14,5	(28,1)	+3,7	+7,7	(12,41)	-6,5	+12,8
12	5	47,7	21,4	+4,4	-15,1	(8,38)	+3,5	+14,3
13	Frauen	68,5	22,5	+1,8	+0,9	(14,61)	-10,0	-1,9
14	1	/	/	/	/	/	/	/
15	2	14,1	(25,7)	-1,5	-4,5	(18,94)	-13,5	+1,6
16	3	48,0	21,3	-	-3,6	15,88	-9,1	-0,7
17	4	22,2	(21,1)	+6,6	-6,6	12,53	-10,1	+4,9
18	5	14,9	(25,9)	+5,3	+48,0	9,00	-6,6	-21,8
G46 Großhandel (ohne								
1	Insgesamt	3,5	22,4	-	+0,9	(14,01)	-9,1	+4,0
2	1	1,8	(23,6)	-6,3	-5,6	(37,48)	-7,7	+10,1
3	2	9,4	25,2	+0,4	+2,0	21,95	-15,4	-1,8
4	3	32,7	24,1	-0,4	+0,4	16,47	-10,3	+3,3
5	4	19,8	23,8	-0,8	-2,9	12,36	-10,2	+4,9
6	5	36,3	19,4	+0,5	+2,6	(8,25)	-8,3	+2,1
7	Männer	23,4	20,1	+1,0	+2,0	/	/	/
8	1	/	/	/	/	/	/	/
9	2	6,9	(23,8)	+1,3	-2,9	(23,91)	-15,8	+0,7
10	3	9,7	(27,3)	-4,2	+3,8	(16,27)	-12,2	-3,0
11	4	9,5	(21,7)	-2,3	-0,9	12,70	-7,0	+7,4
12	5	71,0	18,6	+1,6	+3,3	(7,58)	-7,6	+2,3
13	Frauen	76,6	23,1	-0,4	-	14,58	-9,8	+3,7
14	1	1,5	26,9	-2,5	-0,4	(29,97)	-5,7	+8,9
15	2	10,1	25,5	+0,4	+3,2	21,57	-15,3	-2,4
16	3	39,7	23,9	-	+0,4	16,49	-10,1	+4,0
17	4	23,0	24,1	-0,8	-3,2	12,32	-10,7	+4,7
18	5	25,7	20,0	-1,0	+1,5	(8,78)	-8,7	+1,9
G47 Einzelhandel (ohne								
1	Insgesamt	11,1	23,4	-0,4	-0,8	12,74	-12,4	+3,0
2	1	0,7	(21,4)	-13,4	-15,1	(21,36)	-3,3	+13,9
3	2	4,5	23,7	-1,3	-0,4	17,46	-16,0	+1,5
4	3	48,6	23,3	-0,4	-0,9	13,42	-13,8	+1,6
5	4	35,2	24,1	-0,4	-	11,91	-10,8	+3,3
6	5	11,1	21,4	+1,4	-3,6	9,84	-7,5	+7,2
7	Männer	5,5	23,2	-2,5	+0,9	12,06	-13,5	-1,1
8	1	/	/	/	/	/	/	/
9	2	6,0	(24,0)	-17,5	+3,4	(18,61)	-21,3	-8,1
10	3	30,5	26,4	+3,5	+11,4	13,59	-18,2	-10,7
11	4	23,6	(23,6)	-6,7	-4,1	12,32	-8,0	+5,1
12	5	39,9	(20,3)	-1,5	-3,3	(9,14)	-6,1	+4,6
13	Frauen	94,5	23,4	-0,4	-1,3	12,78	-12,3	+3,2
14	1	0,7	(21,3)	-14,8	-15,5	(21,30)	-2,6	+14,3
15	2	4,4	(23,7)	-	-0,8	17,36	-15,8	+1,8
16	3	49,6	23,2	-0,4	-1,3	13,42	-13,5	+2,1
17	4	35,8	24,2	-	+0,4	11,90	-10,9	+3,2
18	5	9,5	21,6	+1,9	-4,0	10,01	-7,7	+7,9

Anmerkung Seite 52

und Arbeitnehmer im Produzierenden Gewerbe und im Dienstleistungsbereich*)
Leistungsgruppen und Wirtschaftszweigen

beschäftigte

verdienst			Bruttomonatsverdienst						Sonder- zahlungen	Lfd. Nr.	
ohne Sonderzahlungen			insgesamt			ohne Sonderzahlungen					
I. Quartal 2009	Veränderung I. Quartal 2009 gegenüber dem		I. Quartal 2009	Veränderung I. Quartal 2009 gegenüber dem		I. Quartal 2009	Veränderung I. Quartal 2009 gegenüber dem				
	Vorquartal	entsprechenden Vorjahresquartal		Vorquartal	entsprechenden Vorjahresquartal		Vorquartal	entsprechenden Vorjahresquartal			
EUR	%		EUR	%		EUR	%		EUR		
Reparatur von Kraftfahrzeugen											
Reparatur von Kraftfahrzeugen											
(14,99)	+0,3	+3,6	(1 617)	-3,7	+4,5	(1 531)	+2,4	+2,5	/	1	
/	/	/	/	/	/	/	/	/	/	2	
(21,14)	-1,3	+2,8	(2 426)	-12,9	-3,1	(2 375)	-2,9	-2,2	/	3	
17,33	-0,1	-0,8	(1 895)	-8,1	-0,9	(1 789)	-0,2	-1,6	(106)	4	
12,38	-0,1	+5,8	(1 231)	-4,4	+4,3	(1 220)	+5,0	+4,6	/	5	
8,59	+1,3	+6,2	(874)	+3,9	+6,5	(867)	+6,5	+6,3	/	6	
/	/	/	/	/	/	/	/	/	/	7	
/	/	/	/	/	/	/	/	/	/	8	
/	/	/	/	/	/	/	/	/	/	9	
(21,35)	-1,6	-6,3	(3 389)	-7,7	-4,9	(3 007)	-2,7	-5,1	(382)	10	
(12,37)	-0,3	+13,7	/	/	/	/	/	/	/	11	
(8,35)	+6,5	+13,9	(780)	+8,2	-2,9	(776)	+11,2	-3,4	/	12	
(14,38)	-0,5	-1,6	1 429	-8,2	-1,0	1 407	+1,6	-0,6	(22)	13	
/	/	/	/	/	/	/	/	/	/	14	
(18,70)	-0,8	+4,4	(2 115)	-14,9	-3,0	(2 088)	-2,5	-0,3	/	15	
15,58	+0,5	-1,0	1 469	-9,1	-4,5	1 441	+0,6	-4,8	/	16	
12,38	-	+4,9	(1 147)	-4,5	-2,2	(1 134)	+6,3	-2,2	/	17	
(8,89)	-4,7	-20,8	1 012	-1,7	+15,7	1 000	+0,5	+17,2	/	18	
Handel mit Kraftfahrzeugen)											
(13,57)	+1,5	+3,6	(1 365)	-8,8	+5,0	(1 322)	+1,8	+4,5	(43)	1	
(34,99)	+1,7	+9,0	(3 844)	-13,6	+3,9	(3 589)	-4,8	+2,9	/	2	
20,94	-0,3	-0,5	2 402	-15,2	+0,1	2 292	-	+1,5	(111)	3	
15,83	+1,0	+2,3	1 728	-10,7	+4,0	1 661	+0,7	+3,0	(67)	4	
12,21	+0,7	+4,4	1 278	-11,1	+1,8	1 262	-0,3	+1,2	(16)	5	
(8,17)	-3,5	+1,9	(694)	-8,2	+4,5	(687)	-3,5	+4,2	/	6	
/	/	/	/	/	/	/	/	/	/	7	
/	/	/	/	/	/	/	/	/	/	8	
(23,86)	+4,0	+4,0	(2 473)	-14,6	-2,3	(2 468)	+5,5	+1,0	/	9	
(16,03)	-0,4	-1,0	(1 933)	-15,8	+0,7	(1 905)	-4,4	+2,7	/	10	
12,41	+1,2	+5,7	(1 197)	-9,1	+6,5	(1 170)	-1,2	+4,8	(27)	11	
(7,52)	-6,1	+1,9	(614)	-5,8	+6,0	(608)	-4,6	+5,4	/	12	
14,08	+1,2	+3,2	(1 465)	-10,0	+4,0	(1 415)	+1,1	+3,4	(50)	13	
(27,84)	+0,7	+8,3	(3 507)	-7,9	+8,6	(3 258)	-1,7	+8,0	(249)	14	
20,37	-1,4	-1,5	2 388	-15,2	+0,5	2 255	-1,2	+1,4	(133)	15	
15,82	+1,2	+2,7	1 713	-10,3	+4,5	1 643	+1,0	+3,2	(70)	16	
12,18	+0,5	+4,2	1 288	-11,4	+1,0	1 274	-0,2	+0,6	(14)	17	
(8,68)	-1,7	+1,8	(762)	-9,8	+3,4	(754)	-2,8	+3,3	/	18	
Handel mit Kraftfahrzeugen)											
12,60	+0,3	+3,2	1 294	-12,9	+1,9	1 280	-0,2	+2,1	(15)	1	
(20,40)	+8,5	+13,7	/	/	/	(1 893)	-6,3	-3,7	/	2	
17,16	+0,8	+2,0	(1 796)	-17,0	+0,9	(1 765)	-0,4	+1,4	/	3	
13,29	-0,2	+2,2	1 359	-14,2	+0,6	1 346	-0,5	+1,2	(13)	4	
11,76	+0,6	+2,7	1 249	-11,1	+3,3	1 234	+0,3	+2,8	(15)	5	
9,75	+1,5	+7,5	(914)	-6,2	+2,9	(906)	+3,0	+3,4	/	6	
11,92	+0,1	+4,3	1 214	-15,6	-0,2	1 200	-2,4	+5,2	(14)	7	
/	/	/	/	/	/	/	/	/	/	8	
17,82	-14,0	-3,0	(1 938)	-35,2	-5,0	(1 855)	-29,1	+0,2	/	9	
13,51	-	-0,7	1 561	-15,2	-0,3	1 551	+3,7	+10,8	/	10	
12,20	+4,2	+6,3	(1 263)	-14,1	+0,7	(1 250)	-2,7	+1,9	(12)	11	
(9,06)	+3,5	+7,5	(807)	-7,1	+1,0	(800)	+2,4	+3,8	(8)	12	
12,64	+0,4	+3,2	1 299	-12,7	+2,0	1 284	-0,1	+1,9	(15)	13	
(20,34)	+10,4	+14,3	/	/	/	(1 884)	-6,0	-3,2	/	14	
17,11	+1,8	+2,1	(1 784)	-16,0	+0,9	(1 758)	+1,4	+1,3	/	15	
13,29	-0,1	+2,3	1 352	-14,0	+0,7	1 338	-0,7	+0,8	(13)	16	
11,75	+0,5	+2,6	1 249	-10,9	+3,5	1 233	+0,4	+2,8	(16)	17	
9,91	+1,1	+7,7	(940)	-6,0	+3,5	(931)	+3,1	+3,4	/	18	

**Noch: 5. Durchschnittliche Verdienste und Arbeitszeiten der Arbeitnehmerinnen
im I. Quartal 2009 nach Geschlecht,**

Noch: 5.2 Teilzeit

Lfd. Nr.	Geschlecht —— Leistungs- gruppe	Anteil der Arbeitnehmer/-innen an übergeordneter Zusammenfassung	Bezahlte Wochenarbeitszeit			Bruttostunden		
						insgesamt		
			I. Quartal 2009	Veränderung I. Quartal 2009 gegenüber dem		I. Quartal 2009	Veränderung I. Quartal 2009 gegenüber dem	
				Vorquartal	entsprechenden Vorjahresquartal		Vorquartal	entsprechenden Vorjahresquartal
		%	Stunden	%		EUR	%	
H Verkehr und								
1	Insgesamt	3,8	22,7	-1,3	-2,6	14,67	-14,0	+5,9
2	1	1,3	(25,0)	-3,1	-10,1	(45,24)	+4,8	+12,1
3	2	3,9	24,5	-2,0	-2,0	(22,46)	-10,8	+8,2
4	3	30,5	23,1	-0,9	-1,7	16,19	-15,4	+6,9
5	4	38,2	20,3	-1,5	-4,2	14,75	-17,2	+7,3
6	5	26,1	25,2	-1,9	-1,6	10,31	-9,6	+0,2
7	Männer	35,5	25,1	-1,6	-2,7	14,04	-11,8	+5,6
8	1	1,5	(27,4)	-2,1	-7,7	(73,18)	+17,4	+30,4
9	2	2,2	(27,4)	-2,1	-	(32,95)	-14,6	+10,1
10	3	23,1	23,3	-1,7	-3,7	16,88	-15,5	+9,0
11	4	26,2	24,9	-0,8	-3,1	14,06	-16,6	+9,4
12	5	47,0	25,9	-1,9	-1,5	(9,88)	-9,7	-1,0
13	Frauen	64,5	21,4	-1,4	-2,3	15,07	-15,1	+6,1
14	1	1,2	(23,4)	-2,5	-9,7	(23,06)	-9,2	+4,7
15	2	4,9	23,8	-2,5	-2,5	19,47	-11,7	+6,5
16	3	34,5	23,1	-	-0,9	15,93	-15,3	+6,1
17	4	44,8	18,9	-2,1	-4,1	15,04	-17,4	+6,4
18	5	14,6	24,0	-2,4	-2,0	11,13	-9,2	+2,8
H49 Landverkehr und Transport								
1	Insgesamt	0,6	26,1	-0,4	+0,8	(12,48)	-10,5	+5,1
2	1	/	/	/	/	/	/	/
3	2	6,2	25,4	-	+2,4	(19,48)	-16,3	+9,5
4	3	30,9	24,9	+0,4	+1,6	15,91	-10,7	+9,0
5	4	24,4	24,4	+0,4	-4,3	13,30	-9,5	+13,7
6	5	36,7	(28,4)	-2,1	+3,3	(8,13)	-7,5	-4,6
7	Männer	50,2	(28,8)	-2,4	+0,7	(10,39)	-7,7	+2,7
8	1	/	/	/	/	/	/	/
9	2	2,9	(26,7)	-10,7	-4,3	21,54	-12,5	+15,8
10	3	15,6	(29,1)	-2,7	+3,2	(15,70)	-10,8	+10,2
11	4	18,0	(27,1)	+5,0	-5,2	(13,02)	-10,3	+17,0
12	5	63,0	(29,4)	-3,3	+2,1	(7,82)	-5,8	-5,2
13	Frauen	49,8	23,4	+0,9	-	15,09	-11,4	+9,5
14	1	/	/	/	/	/	/	/
15	2	9,6	25,0	+1,6	+3,3	(18,82)	-18,2	+6,8
16	3	46,4	23,4	+1,3	-	16,00	-10,6	+8,8
17	4	31,0	22,9	-2,1	-1,3	13,49	-8,9	+10,5
18	5	10,3	(22,0)	+1,4	-0,9	10,70	-13,9	+8,9
H50 Schiff								
1	Insgesamt	0	(24,2)	-2,0	-2,4	19,61	-11,0	+17,7
2	1
3	2	/	/	/	/	/	/	/
4	3	/	/	/	/	/	/	/
5	4
6	5
7	Männer
8	1	-	-	-	-	-	-	-
9	2
10	3	-	-	-	-	-	-	-
11	4	-	-	-	-	-	-	-
12	5	-	-	-	-	-	-	-
13	Frauen	98,4	(24,3)	-2,0	-2,4	19,62	-11,6	+17,8
14	1
15	2	/	/	/	/	/	/	/
16	3	/	/	/	/	/	/	/
17	4
18	5

Anmerkung Seite 52

und Arbeitnehmer im Produzierenden Gewerbe und im Dienstleistungsbereich*)
Leistungsgruppen und Wirtschaftszweigen
beschäftigte

verdienst			Bruttomonatsverdienst						Sonder- zahlungen	Lfd. Nr.
ohne Sonderzahlungen			insgesamt			ohne Sonderzahlungen				
I. Quartal 2009	Veränderung I. Quartal 2009 gegenüber dem		I. Quartal 2009	Veränderung I. Quartal 2009 gegenüber dem		I. Quartal 2009	Veränderung I. Quartal 2009 gegenüber dem			
	Vorquartal	entsprechenden Vorjahresquartal		Vorquartal	entsprechenden Vorjahresquartal		Vorquartal	entsprechenden Vorjahresquartal		
EUR	%		EUR	%		EUR	%		EUR	
Lagerei										
14,20	–	+5,2	1 445	–15,2	+3,1	1 400	–1,4	+2,5	(45)	1
(38,38)	–5,2	–1,5	/	/	/	/	/	/	(746)	2
(21,93)	+2,3	+6,4	(2 393)	–12,6	+6,2	(2 337)	+0,2	+4,5	(56)	3
15,68	+1,0	+7,1	1 627	–16,0	+5,0	1 576	+0,2	+5,2	(51)	4
14,46	+0,5	+7,9	1 302	–18,5	+2,9	1 276	–1,2	+3,5	(26)	5
10,02	–1,5	–1,0	1 129	–11,4	–1,5	1 097	–3,4	–2,7	/	6
13,51	–0,8	+4,4	1 529	–13,2	+2,8	1 471	–2,5	+1,5	(58)	7
58,40	–2,8	+8,1	(8 717)	+14,7	+20,5	(6 957)	–5,0	–0	(1 760)	8
(31,85)	–4,8	+7,1	(3 928)	–16,4	+10,2	(3 796)	–6,7	+7,1	(131)	9
16,31	+0,9	+10,5	(1 708)	–17,0	+5,1	(1 650)	–1,0	+6,5	(58)	10
13,72	–0,2	+10,4	(1 519)	–17,4	+5,8	(1 482)	–1,1	+6,7	/	11
(9,77)	–1,0	–1,5	(1 110)	–11,4	–2,8	(1 098)	–2,8	–3,3	/	12
14,65	+0,5	+5,7	1 399	–16,4	+3,2	1 360	–0,9	+3,0	(39)	13
(22,47)	+0,7	+4,5	(2 341)	–11,5	–5,7	(2 282)	–1,8	–5,9	/	14
19,10	+2,5	+5,2	(2 014)	–13,9	+3,9	1 976	–0,1	+2,8	(38)	15
15,45	+1,0	+5,8	1 597	–15,6	+4,9	1 549	+0,6	+4,7	(48)	16
14,77	+0,8	+6,9	1 232	–19,1	+2,0	1 210	–1,3	+2,5	(22)	17
(10,50)	–2,1	+0,4	1 162	–11,3	+0,9	(1 096)	–4,4	–1,5	/	18
in Rohrfernleitungen										
(12,04)	+1,3	+2,1	(1 416)	–10,8	+6,1	(1 366)	+1,0	+3,1	(50)	1
/	/	/	/	/	/	/	/	/	/	2
(19,02)	+4,6	+7,5	(2 150)	–16,2	+12,1	(2 098)	+4,6	+10,0	(51)	3
15,11	+2,1	+4,6	1 721	–10,2	+10,7	1 634	+2,6	+6,2	/	4
12,65	+0,4	+9,3	(1 413)	–8,8	+9,2	1 344	+1,1	+5,0	/	5
(8,08)	+1,1	–4,8	(1 003)	–9,5	–1,3	(997)	–1,0	–1,7	(6)	6
(10,17)	+3,0	+1,2	(1 302)	–9,8	+3,3	(1 274)	+0,8	+1,8	(28)	7
/	/	/	/	/	/	/	/	/	/	8
21,18	+7,9	+14,6	(2 496)	–21,9	+10,9	(2 454)	–3,7	+9,7	/	9
(15,05)	+3,7	+7,5	1 987	–13,2	+13,8	1 905	+0,9	+11,0	(83)	10
(12,51)	+1,4	+13,3	(1 531)	–6,1	+10,7	(1 471)	+6,1	+7,3	(60)	11
(7,80)	+1,6	–5,3	(999)	–8,9	–3,4	(996)	–1,7	–3,6	(3)	12
14,38	+1,4	+5,2	1 531	–11,0	+9,2	1 459	+1,9	+5,0	/	13
/	/	/	/	/	/	/	/	/	/	14
(18,31)	+2,3	+4,4	(2 044)	–17,1	+10,1	(1 990)	+3,8	+7,7	(54)	15
15,13	+1,4	+3,6	(1 630)	–9,2	+8,7	1 541	+3,0	+3,6	/	16
12,75	–0,1	+5,8	(1 344)	–10,8	+9,4	1 270	–2,2	+4,7	/	17
10,45	+1,2	+7,1	(1 023)	–12,5	+7,8	(999)	+2,8	+6,1	(24)	18
fahrt										
17,92	+1,2	+8,0	2 063	–12,6	+14,9	(1 885)	–0,7	+5,4	/	1
.	2
/	/	/	/	/	/	/	/	/	/	3
/	/	/	/	/	/	/	/	/	/	4
.	5
.	6
.	7
–	–	–	–	–	–	–	–	–	–	8
.	9
–	–	–	–	–	–	–	–	–	–	10
–	–	–	–	–	–	–	–	–	–	11
–	–	–	–	–	–	–	–	–	–	12
17,91	+0,4	+8,0	2 070	–13,6	+15,1	(1 889)	–1,8	+5,4	/	13
/	/	/	/	/	/	/	/	/	/	14
/	/	/	/	/	/	/	/	/	/	15
/	/	/	/	/	/	/	/	/	/	16
.	17
.	18

Noch: **5. Durchschnittliche Verdienste und Arbeitszeiten der Arbeitnehmerinnen im I. Quartal 2009 nach Geschlecht,**

Noch: **5.2 Teilzeit**

Lfd. Nr.	Geschlecht —— Leistungs- gruppe	Anteil der Arbeitnehmer/-innen an übergeordneter Zusammenfassung	Bezahlte Wochenarbeitszeit			Bruttostunden		
						insgesamt		
			I. Quartal 2009	Veränderung I. Quartal 2009 gegenüber dem		I. Quartal 2009	Veränderung I. Quartal 2009 gegenüber dem	
				Vorquartal	entsprechenden Vorjahresquartal		Vorquartal	entsprechenden Vorjahresquartal
		%	Stunden	%		EUR	%	
noch: H Verkehr und								
H51 Luft								
1	Insgesamt	0,2	26,2	-1,1	-5,1	(29,35)	-4,8	+12,1
2	1	12,1	31,7	-2,5	-1,2	(67,72)	+14,4	+23,0
3	2	8,9	28,8	+0,7	+5,5	(39,02)	-5,4	+9,7
4	3	43,0	24,8	—	+0,4	23,20	-10,1	+10,9
5	4	25,3	25,0	-2,0	-17,2	19,58	-11,1	+23,5
6	5	10,6	25,6	-1,9	-10,2	12,74	-18,5	+11,3
7	Männer	21,8	31,1	-1,3	—	(53,89)	+3,0	+15,6
8	1	40,5	32,1	-1,8	-1,2	83,26	+22,2	+35,7
9	2	14,7	33,6	+0,9	+10,9	62,02	-8,5	+16,5
10	3	24,9	30,2	+1,3	+4,1	26,76	-12,6	+8,1
11	4	10,2	28,3	-5,0	-11,3	18,33	-10,8	+7,8
12	5	9,8	28,7	+0,7	-2,4	13,12	-22,4	+8,9
13	Frauen	78,2	24,8	-0,8	-6,4	20,79	-10,2	+14,5
14	1	4,3	(30,9)	-2,8	+1,6	(25,17)	-3,9	+2,1
15	2	7,3	26,1	-0,4	+3,6	22,57	-5,5	+7,6
16	3	48,1	24,1	-0,4	-0,4	22,56	-10,0	+11,2
17	4	29,5	24,7	-1,6	-17,7	19,72	-11,1	+25,1
18	5	10,8	24,8	-3,1	-12,4	12,63	-17,6	+11,7
H52 Lagerei sowie Erbringung von sonstigen								
1	Insgesamt	1,3	24,9	-0,4	-1,2	13,55	-11,4	+5,5
2	1	1,5	(18,2)	-6,7	-12,9	/	/	/
3	2	5,6	(23,1)	-4,1	-4,9	(21,39)	-11,2	+9,4
4	3	35,4	23,8	-1,2	-0,4	15,37	-14,2	+2,6
5	4	28,7	25,6	-1,5	—	13,11	-14,2	+2,3
6	5	28,7	26,1	+1,2	-1,1	(10,02)	-5,6	+5,7
7	Männer	38,0	26,0	-0,4	-1,5	(13,06)	-11,0	+9,8
8	1	/	/	/	/	/	/	/
9	2	/	/	/	/	/	/	/
10	3	19,5	(22,8)	-0,4	-3,0	17,90	-13,8	+3,3
11	4	36,9	27,4	-1,4	+1,5	(13,92)	-15,7	+4,9
12	5	40,9	26,5	+0,8	-1,9	(8,92)	-5,1	+8,0
13	Frauen	62,0	24,1	-1,2	-1,2	13,87	-11,6	+2,8
14	1	1,8	(19,2)	-9,4	-16,9	(24,26)	-2,7	-2,5
15	2	8,0	(22,6)	-5,0	-5,4	19,27	-11,6	+6,9
16	3	45,2	24,1	-0,8	+0,4	14,74	-14,3	+2,1
17	4	23,8	(23,8)	-1,7	-1,7	12,22	-12,4	-0,6
18	5	21,2	25,6	+2,0	-0,4	11,38	-5,8	+3,3
H53 Post-, Kurier-								
1	Insgesamt	1,8	19,6	-2,5	-5,3	14,98	-19,1	+5,6
2	1
3	2	1,3	24,8	-2,4	-4,6	(19,44)	-8,3	-0,1
4	3	25,5	21,5	-0,9	-4,9	16,01	-20,0	+9,1
5	4	51,0	17,3	-2,3	-6,0	15,78	-20,2	+8,1
6	5	22,1	22,5	-5,5	-4,7	(12,07)	-13,9	-2,5
7	Männer	29,9	21,6	-3,1	-7,3	14,34	-17,5	+4,7
8	1	—	—	—	—	—	—	—
9	2	1,3	24,9	-0,8	-2,4	19,42	-20,6	-2,8
10	3	30,6	21,5	-2,7	-7,7	16,02	-19,1	+11,5
11	4	22,2	19,9	-1,5	-9,5	14,84	-20,7	+12,9
12	5	45,8	22,5	-3,8	-5,9	12,88	-14,3	-2,9
13	Frauen	70,1	18,8	-2,1	-3,6	15,30	-19,7	+6,0
14	1
15	2	1,3	24,8	-3,1	-5,7	(19,45)	-2,5	+1,5
16	3	23,3	21,4	-0,5	-3,6	16,00	-20,6	+7,7
17	4	63,4	16,9	-2,3	-5,6	15,94	-20,1	+7,3
18	5	11,9	(22,6)	-7,8	-2,2	(10,75)	-11,7	-0,3

Anmerkung Seite 52

und Arbeitnehmer im Produzierenden Gewerbe und im Dienstleistungsbereich*)
Leistungsgruppen und Wirtschaftszweigen

beschäftigte

verdienst			Bruttomonatsverdienst						Sonder- zahlungen	Lfd. Nr.	
ohne Sonderzahlungen			insgesamt			ohne Sonderzahlungen					
I. Quartal 2009	Veränderung I. Quartal 2009 gegenüber dem		I. Quartal 2009	Veränderung I. Quartal 2009 gegenüber dem		I. Quartal 2009	Veränderung I. Quartal 2009 gegenüber dem				
	Vorquartal	entsprechenden Vorjahresquartal		Vorquartal	entsprechenden Vorjahresquartal		Vorquartal	entsprechenden Vorjahresquartal			
EUR	%		EUR	%		EUR	%		EUR		
Lagerei											
fahrt											
(26,86)	-4,3	+5,4	(3 337)	-5,9	+6,1	(3 052)	-5,5	-0,3	(284)	1	
(54,34)	-5,7	+3,0	(9 336)	+11,6	+21,7	7 492	-8,0	+1,9	(1 844)	2	
(37,33)	-5,2	+5,8	/	/	/	/	/	/	(211)	3	
22,83	+2,0	+10,6	2 505	-10,0	+11,4	2 465	+2,1	+11,1	(40)	4	
18,78	-0,2	+22,7	2 128	-12,9	+2,4	2 041	-2,2	+1,8	(87)	5	
12,55	-7,9	+11,4	(1 419)	-19,8	+0,1	(1 398)	-9,4	+0,2	(21)	6	
45,94	-8,3	+1,6	(7 283)	+1,6	+15,5	6 209	-9,6	+1,5	(1 074)	7	
65,77	-1,4	+11,6	11 597	+19,9	+34,0	9 161	-3,3	+10,2	(2 436)	8	
59,50	-10,2	+12,0	9 054	-7,7	+29,1	8 686	-9,5	+24,1	(368)	9	
26,05	-1,1	+6,8	(3 507)	-11,4	+12,4	(3 414)	+0,3	+11,1	(93)	10	
17,71	+1,7	+9,2	(2 253)	-15,4	-4,3	(2 177)	-3,6	-3,1	(76)	11	
12,89	-13,5	+7,0	(1 639)	-21,6	+6,5	(1 610)	-12,6	+4,6	/	12	
20,19	+0,1	+13,9	2 239	-11,0	+7,2	2 174	-0,9	+6,6	(64)	13	
(23,07)	-4,0	+0,7	(3 377)	-6,7	+3,8	3 095	-6,8	+2,3	(282)	14	
21,48	-1,2	+4,8	2 558	-5,8	+11,6	2 434	-1,5	+8,6	(124)	15	
22,25	+2,1	+11,0	2 360	-10,5	+10,7	2 328	+1,6	+10,7	(32)	16	
18,90	-0,4	+24,3	2 116	-12,6	+2,9	2 028	-2,0	+2,2	(88)	17	
12,45	-6,5	+12,4	(1 363)	-19,9	-1,9	(1 345)	-9,0	-1,2	(19)	18	
Dienstleistungen für den Verkehr											
13,22	+1,0	+5,8	1 463	-12,1	+4,1	1 428	+0,2	+4,4	(35)	1	
(26,72)	+3,9	+9,6	/	/	/	/	/	/	/	2	
(20,92)	+2,8	+7,5	(2 150)	-14,8	+4,2	(2 103)	-1,3	+2,4	/	3	
15,00	+0,7	+3,3	(1 590)	-15,0	+2,1	(1 552)	-0,3	+2,8	(38)	4	
12,84	-1,0	+3,8	(1 457)	-15,5	+2,1	(1 427)	-2,5	+3,6	/	5	
(9,76)	+1,0	+4,8	(1 136)	-4,4	+4,4	(1 106)	+2,3	+3,5	(30)	6	
(12,70)	+1,4	+9,7	(1 476)	-11,4	+8,4	(1 435)	+0,9	+8,2	/	7	
/	/	/	/	/	/	/	/	/	/	8	
/	/	/	/	/	/	/	/	/	/	9	
17,35	-0,4	+3,3	/	/	/	/	/	/	(54)	10	
(13,56)	-0,4	+7,0	(1 658)	-17,1	+6,4	(1 615)	-1,9	+8,5	/	11	
(8,77)	+1,5	+6,4	(1 026)	-4,5	+5,8	(1 010)	+2,3	+4,4	/	12	
13,57	+0,7	+3,4	1 455	-12,5	+1,5	1 424	-0,2	+2,1	(32)	13	
(24,11)	+5,7	-2,2	/	/	/	/	/	/	/	14	
19,00	+2,1	+5,9	(1 894)	-15,8	+1,1	(1 867)	-2,8	+0,2	(26)	15	
14,42	+1,0	+3,1	1 542	-15,2	+2,3	1 509	-0,1	+3,4	(34)	16	
12,04	-1,8	+0,2	1 265	-13,8	-2,2	1 247	-3,3	-1,3	(18)	17	
10,97	+0,6	+2,9	1 267	-3,9	+2,9	1 221	+2,6	+2,4	(45)	18	
und Expressdienste											
14,62	-0,7	+6,3	1 277	-21,0	+0,2	1 246	-3,0	+0,8	(31)	1	
(19,36)	+4,9	+1,1	(2 099)	-10,4	-4,5	(2 090)	+2,5	-3,3	(9)	2	
15,49	+0,2	+11,1	1 493	-20,9	+3,5	1 445	-0,9	+5,5	(48)	3	
15,59	+1,3	+9,3	1 185	-22,1	+1,4	1 171	-1,1	+2,5	(14)	4	
(11,57)	-5,0	-4,5	(1 182)	-18,4	-7,0	(1 134)	-9,8	-8,8	/	5	
14,05	-1,7	+6,0	1 348	-20,1	-3,0	1 321	-4,7	-1,7	(27)	6	
-	-	-	-	-	-	-	-	-	-	7	
19,40	+0,6	-1,4	2 100	-21,3	-5,2	2 098	-0,2	-3,8	(3)	8	
15,47	+0,1	+15,4	1 497	-21,3	+2,8	1 445	-2,6	+6,4	(52)	9	
14,64	-0,1	+14,1	1 280	-22,2	+1,7	1 263	-2,1	+2,8	(17)	10	
12,72	-3,7	-3,0	1 260	-17,5	-8,6	1 244	-7,3	-8,7	/	11	
14,90	-0,2	+6,4	1 246	-21,5	+1,6	1 214	-2,3	+2,0	(32)	12	
(19,35)	+6,7	+2,8	(2 098)	-5,3	-4,2	(2 086)	+3,6	-3,0	(12)	13	
15,51	+0,3	+8,7	1 491	-20,7	+4,0	1 445	+0,1	+4,9	(46)	14	
15,75	+1,5	+8,5	1 171	-22,1	+1,4	1 157	-1,0	+2,5	(14)	15	
(9,71)	-5,6	-5,6	(1 055)	-18,5	-2,5	(953)	-13,0	-7,7	/	16	

**Noch: 5. Durchschnittliche Verdienste und Arbeitszeiten der Arbeitnehmerinnen
im I. Quartal 2009 nach Geschlecht,**

Noch: 5.2 Teilzeit

Lfd. Nr.	Geschlecht —— Leistungs- gruppe	Anteil der Arbeitnehmer/-innen an übergeordneter Zusammenfassung	Bezahlte Wochenarbeitszeit			Bruttostunden		
			insgesamt					
			I. Quartal 2009	Veränderung I. Quartal 2009 gegenüber dem		I. Quartal 2009	Veränderung I. Quartal 2009 gegenüber dem	
				Vorquartal	entsprechenden Vorjahresquartal		Vorquartal	entsprechenden Vorjahresquartal
		%	Stunden	%		EUR	%	
I Gast								
1	Insgesamt	2,9	25,1	-1,6	-0,8	9,22	-6,7	+1,7
2	1	/	/	/	/	/	/	/
3	2	3,4	(25,3)	+0,8	-1,9	(16,34)	-8,1	+5,9
4	3	15,4	22,6	-3,0	-3,0	11,20	-8,0	-2,4
5	4	48,1	25,6	-1,2	—	8,73	-6,7	-1,2
6	5	32,4	(25,4)	-1,6	-0,8	8,12	-6,9	+2,7
7	Männer	29,3	25,2	-1,9	-4,5	9,07	-5,1	+3,3
8	1	/	/	/	/	/	/	/
9	2	/	/	/	/	/	/	/
10	3	13,0	(20,5)	-7,2	-6,4	(11,26)	-5,6	-2,3
11	4	44,4	27,4	+1,9	+0,4	8,77	-5,6	-1,9
12	5	38,4	(24,6)	-3,9	-5,7	7,86	-4,3	+2,1
13	Frauen	70,7	25,1	-1,2	+0,4	9,28	-7,2	+1,2
14	1	/	/	/	/	/	/	/
15	2	3,4	26,8	-0,4	+3,9	(15,17)	-9,6	+0,9
16	3	16,4	23,2	-1,7	-1,7	11,18	-8,7	-2,5
17	4	49,6	25,0	-2,3	-0,4	8,71	-7,1	-1,0
18	5	29,9	(25,8)	-0,4	+1,6	8,26	-7,8	+3,3
I55 Beher								
1	Insgesamt	0,5	23,7	-1,7	-2,5	(11,40)	-11,1	+4,9
2	1	/	/	/	/	/	/	/
3	2	/	/	/	/	/	/	/
4	3	27,7	(23,9)	+0,4	+1,7	12,09	-13,9	-2,3
5	4	30,2	22,9	-0,9	-4,6	9,46	-13,5	+2,9
6	5	26,3	(23,0)	-4,6	-7,3	(8,44)	-11,3	+5,9
7	Männer	14,8	(21,0)	-2,3	-13,9	/	/	/
8	1	/	/	/	/	/	/	/
9	2	/	/	/	/	/	/	/
10	3	/	/	/	/	/	/	/
11	4	/	/	/	/	/	/	/
12	5	48,8	(19,1)	-5,0	-11,2	(7,73)	-13,1	+2,9
13	Frauen	85,2	24,2	-1,2	-0,4	(11,20)	-11,7	+3,2
14	1	/	/	/	/	/	/	/
15	2	12,0	26,7	-2,6	+5,1	(15,75)	-8,3	+1,4
16	3	31,3	(23,9)	+0,8	+2,1	12,04	-13,9	-2,8
17	4	32,4	22,9	-1,7	-4,6	9,35	-14,5	+2,9
18	5	22,4	(24,5)	-2,4	-3,2	(8,65)	-10,4	+7,7
I56 Gastro								
1	Insgesamt	2,4	25,4	-1,6	-0,4	8,80	-5,8	+0,7
2	1	/	/	/	/	/	/	/
3	2	/	/	/	/	/	/	/
4	3	12,9	21,9	-5,2	-5,6	10,77	-4,4	-0,3
5	4	51,8	26,0	-0,8	+0,8	8,65	-6,2	-1,8
6	5	33,7	(25,8)	-1,1	+0,4	8,08	-5,9	+2,1
7	Männer	32,2	25,6	-1,9	-3,4	8,79	-4,8	+1,7
8	1	/	/	/	/	/	/	/
9	2	/	/	/	/	/	/	/
10	3	13,6	(20,2)	-7,8	-6,0	(11,13)	-4,6	-3,0
11	4	46,9	27,5	+1,5	+0,4	8,71	-5,7	-2,1
12	5	37,5	/	/	/	7,87	-3,6	+2,1
13	Frauen	67,8	25,3	-1,6	+0,4	8,81	-6,1	+0,2
14	1	/	/	/	/	/	/	/
15	2	/	/	/	/	/	/	/
16	3	12,6	(22,8)	-3,4	-4,2	10,60	-4,5	-0,1
17	4	54,1	25,3	-1,9	+0,4	8,62	-6,4	-1,7
18	5	31,9	(26,1)	—	+2,8	8,19	-7,1	+2,4

Anmerkung Seite 52

und Arbeitnehmer im Produzierenden Gewerbe und im Dienstleistungsbereich*)
Leistungsgruppen und Wirtschaftszweigen

beschäftigte

verdienst			Bruttomonatsverdienst						Sonder- zahlungen	Lfd. Nr.
ohne Sonderzahlungen			insgesamt			ohne Sonderzahlungen				
I. Quartal 2009	Veränderung I. Quartal 2009 gegenüber dem		I. Quartal 2009	Veränderung I. Quartal 2009 gegenüber dem		I. Quartal 2009	Veränderung I. Quartal 2009 gegenüber dem			
	Vorquartal	entsprechenden Vorjahresquartal		Vorquartal	entsprechenden Vorjahresquartal		Vorquartal	entsprechenden Vorjahresquartal		
EUR	%		EUR	%		EUR	%		EUR	
gewerbe										
9,15	+0,4	+1,8	1 006	-8,1	+0,7	998	-1,2	+0,8	(8)	1
/	/	/	/	/	/	/	/	/	/	2
(15,92)	-0,7	+5,2	(1 796)	-7,4	+4,0	(1 750)	-	+3,3	/	3
11,12	+1,8	-0,7	(1 097)	-10,9	-5,8	(1 090)	-1,3	-4,0	/	4
8,67	-0,6	-1,3	973	-7,6	-1,1	966	-1,5	-1,1	(6)	5
8,06	-0,5	+2,2	(897)	-8,2	+2,0	(891)	-1,9	+1,7	(6)	6
9,04	-	+3,3	994	-6,8	-1,2	991	-1,9	-1,2	(3)	7
/	/	/	/	/	/	/	/	/	/	8
/	/	/	/	/	/	/	/	/	/	9
(11,25)	+1,4	-2,0	(1 001)	-12,7	-8,7	(1 000)	-6,4	-8,4	/	10
8,75	-1,1	-1,8	(1 043)	-4,0	-1,5	(1 040)	+0,5	-1,4	/	11
7,82	+1,2	+1,8	(840)	-8,1	-3,6	(836)	-2,8	-3,9	/	12
9,19	+0,5	+1,3	1 011	-8,5	+1,4	1 001	-0,9	+1,6	(10)	13
/	/	/	/	/	/	/	/	/	/	14
(14,62)	-0,6	-0,6	(1 767)	-9,9	+4,9	(1 703)	-0,9	+3,4	/	15
11,09	+2,0	-0,6	(1 128)	-10,1	-4,0	(1 119)	+0,4	-2,2	/	16
8,64	-0,3	-1,0	947	-9,1	-1,1	939	-2,5	-1,3	(7)	17
8,19	-1,1	+2,8	927	-8,0	+5,1	920	-1,2	+4,8	(8)	18
bergung										
(11,24)	+1,4	+6,0	(1 174)	-12,6	+2,1	(1 158)	-0,3	+3,3	/	1
/	/	/	/	/	/	/	/	/	/	2
/	/	/	/	/	/	/	/	/	/	3
12,03	-0,2	+1,0	(1 257)	-13,3	-0,6	(1 251)	+0,5	+2,8	/	4
9,31	-1,2	+2,4	(942)	-14,1	-1,9	(927)	-1,8	-2,4	/	5
(8,41)	+2,1	+6,5	(844)	-15,4	-1,5	(841)	-2,7	-1,1	/	6
/	/	/	/	/	/	/	/	/	/	7
/	/	/	/	/	/	/	/	/	/	8
/	/	/	/	/	/	/	/	/	/	9
/	/	/	/	/	/	/	/	/	/	10
/	/	/	/	/	/	/	/	/	/	11
7,67	-3,0	+2,1	(640)	-17,8	-8,8	(636)	-8,1	-9,4	/	12
(11,03)	+1,7	+4,5	(1 176)	-12,9	+2,5	(1 158)	+0,3	+3,9	/	13
/	/	/	/	/	/	/	/	/	/	14
(15,00)	+1,1	-0,3	(1 825)	-10,7	+6,5	(1 738)	-1,5	+4,8	/	15
11,97	-0,3	+0,4	(1 249)	-13,1	-1,0	(1 242)	+0,5	+2,4	/	16
9,18	-1,7	+2,2	(931)	-15,9	-1,7	(915)	-3,3	-2,1	/	17
(8,63)	+3,9	+8,4	(921)	-12,4	+4,3	(919)	+1,5	+5,1	/	18
nomie										
8,75	-	+0,7	971	-7,2	+0,1	965	-1,5	-	(6)	1
/	/	/	/	/	/	/	/	/	/	2
/	/	/	/	/	/	/	/	/	/	3
10,69	+3,2	+0,1	1 027	-9,0	-5,8	1 020	-1,7	-5,4	/	4
8,60	-0,6	-1,7	976	-7,0	-1,1	971	-1,4	-0,9	/	5
8,02	-0,7	+1,6	(906)	-7,0	+2,7	(899)	-1,9	+2,3	(7)	6
8,76	-	+1,7	978	-6,5	-1,6	975	-1,8	-1,6	/	7
/	/	/	/	/	/	/	/	/	/	8
/	/	/	/	/	/	/	/	/	/	9
(11,12)	+1,5	-3,1	(978)	-11,9	-8,6	(978)	-6,2	-8,5	/	10
8,69	-1,4	-2,0	(1 042)	-4,4	-1,6	(1 040)	+0,1	-1,4	/	11
7,83	+1,6	+1,8	(865)	-6,8	-1,9	(860)	-1,9	-2,3	/	12
8,74	-	+0,1	968	-7,5	+0,8	961	-1,4	+0,7	(7)	13
/	/	/	/	/	/	/	/	/	/	14
/	/	/	/	/	/	/	/	/	/	15
10,50	+3,8	+0,4	(1 052)	-7,5	-4,0	(1 041)	+0,5	-3,6	/	16
8,57	-0,3	-1,5	949	-8,2	-1,1	943	-2,3	-1,0	/	17
8,11	-2,1	+1,6	(928)	-7,0	+5,3	(920)	-1,8	+4,7	(9)	18

**Noch: 5. Durchschnittliche Verdienste und Arbeitszeiten der Arbeitnehmerinnen
im I. Quartal 2009 nach Geschlecht,**

Noch: 5.2 Teilzeit

Lfd. Nr.	Geschlecht —— Leistungs- gruppe	Anteil der Arbeitnehmer/-innen an übergeordneter Zusammenfassung	Bezahlte Wochenarbeitszeit			Bruttostunden		
						insgesamt		
			I. Quartal 2009	Veränderung I. Quartal 2009 gegenüber dem		I. Quartal 2009	Veränderung I. Quartal 2009 gegenüber dem	
				Vorquartal	entsprechenden Vorjahresquartal		Vorquartal	entsprechenden Vorjahresquartal
		%	Stunden	%		EUR	%	
J Information und								
1	Insgesamt	1,7	23,8	+0,8	−0,8	20,70	−7,5	+2,9
2	1	8,8	(27,8)	−1,1	−1,8	34,66	−4,7	+2,1
3	2	21,6	26,1	—	+0,4	26,97	−5,9	+5,6
4	3	38,8	24,1	—	−0,8	18,99	−11,5	+1,9
5	4	19,9	21,7	+2,8	−0,5	12,88	−12,0	−1,4
6	5	10,9	18,4	−3,2	−7,1	10,85	−7,3	+2,1
7	Männer	22,3	(25,8)	+0,8	−0,8	(23,23)	−2,6	+4,7
8	1	17,1	32,3	−0,9	+0,6	(34,71)	−2,0	+1,6
9	2	23,2	28,8	−1,0	−1,7	29,64	−0,5	+5,4
10	3	24,2	26,6	−1,1	−6,7	20,12	−8,2	+6,2
11	4	20,2	21,7	+3,8	+5,3	(11,90)	−13,3	−2,9
12	5	15,2	(18,2)	−2,7	−3,2	(9,95)	−4,5	−3,5
13	Frauen	77,7	23,2	+0,9	−0,9	19,89	−9,1	+2,7
14	1	6,4	(24,3)	−0,8	−3,2	(34,61)	−7,4	+2,8
15	2	21,1	25,3	+0,8	+1,6	26,01	−8,0	+6,0
16	3	43,0	23,7	—	+0,4	18,79	−12,1	+1,2
17	4	19,8	21,7	+2,4	−3,1	13,17	−11,7	−1,7
18	5	9,7	(18,5)	−3,6	−8,0	11,25	−8,1	+4,7
J58 Verlags								
1	Insgesamt	0,4	22,1	+0,9	−0,5	18,23	−15,8	+2,3
2	1	/	/	/	/	/	/	/
3	2	10,5	24,0	−0,8	+1,7	23,66	−21,6	+1,8
4	3	54,8	23,9	+0,8	+3,0	(18,52)	−15,8	+1,9
5	4	21,8	(20,0)	—	−7,4	(14,36)	−15,6	+1,5
6	5	9,4	(16,7)	−5,1	−4,0	(14,00)	−12,3	+7,6
7	Männer	8,5	(20,5)	−1,0	+3,0	(20,22)	−15,3	+5,5
8	1	/	/	/	/	/	/	/
9	2	/	/	/	/	/	/	/
10	3	/	/	/	/	/	/	/
11	4	/	/	/	/	/	/	/
12	5	37,6	15,4	−4,9	−7,2	(15,20)	+4,1	+15,9
13	Frauen	91,5	22,3	+0,9	−0,9	18,06	−15,7	+2,1
14	1	/	/	/	/	/	/	/
15	2	9,8	24,2	−0,4	+2,5	(23,02)	−20,7	+4,9
16	3	58,7	23,8	+1,3	+3,0	(18,42)	−15,2	+1,9
17	4	21,3	(19,9)	+1,0	−7,9	(14,18)	−14,3	+1,4
18	5	6,8	(17,4)	−7,0	−2,8	13,45	−20,6	+3,9
J 59 Herstellung, Verleih und Vertrieb von Filmen und Fernseh								
1	Insgesamt	0,1	21,0	+1,0	+2,4	(13,03)	−10,4	+7,4
2	1	/	/	/	/	/	/	/
3	2	/	/	/	/	/	/	/
4	3	/	/	/	/	/	/	/
5	4	/	/	/	/	/	/	/
6	5	/	/	/	/	/	/	/
7	Männer	/	/	/	/	/	/	/
8	1	—	—	—	—	—	—	—
9	2	/	/	/	/	/	/	/
10	3	/	/	/	/	/	/	/
11	4	/	/	/	/	/	/	/
12	5	/	/	/	/	/	/	/
13	Frauen	61,9	20,9	+1,0	+3,0	/	/	/
14	1	/	/	/	/	/	/	/
15	2	/	/	/	/	/	/	/
16	3	/	/	/	/	/	/	/
17	4	/	/	/	/	/	/	/
18	5	34,3	18,1	−1,1	+3,4	11,35	−7,7	−3,6

Anmerkung Seite 52

und Arbeitnehmer im Produzierenden Gewerbe und im Dienstleistungsbereich*)
Leistungsgruppen und Wirtschaftszweigen

beschäftigte

verdienst			Bruttomonatsverdienst						Sonder- zahlungen	Lfd. Nr.
ohne Sonderzahlungen			insgesamt			ohne Sonderzahlungen				
I. Quartal 2009	Veränderung I. Quartal 2009 gegenüber dem		I. Quartal 2009	Veränderung I. Quartal 2009 gegenüber dem		I. Quartal 2009	Veränderung I. Quartal 2009 gegenüber dem			
	Vorquartal	entsprechenden Vorjahresquartal		Vorquartal	entsprechenden Vorjahresquartal		Vorquartal	entsprechenden Vorjahresquartal		
EUR	%		EUR	%		EUR	%		EUR	
Kommunikation										
19,63	+2,3	+2,7	(2 139)	-6,7	+1,9	(2 029)	+3,2	+1,7	(110)	1
33,32	+1,3	+0,1	(4 181)	-5,8	+0	(4 020)	+0,2	-2,0	/	2
24,74	+2,4	+4,2	3 063	-5,7	+6,1	2 810	+2,7	+4,7	(254)	3
18,15	+0,6	+3,0	1 991	-11,3	+1,2	1 903	+0,7	+2,3	(88)	4
12,60	-0,6	+0,6	(1 217)	-9,4	-1,8	(1 190)	+2,1	+0,1	(27)	5
10,68	+2,6	+2,0	867	-10,4	-5,0	853	-0,9	-5,0	(14)	6
(21,88)	+2,8	+3,7	(2 606)	-1,9	+4,2	/	/	/	(151)	7
(33,56)	+0,8	-0,6	(4 867)	-3,0	+2,0	(4 705)	-0,1	-0,2	(161)	8
26,50	+2,0	+2,3	(3 713)	-1,4	+3,7	(3 319)	+1,0	+0,7	(394)	9
19,25	+1,6	+9,6	2 321	-9,2	-1,2	2 221	+0,5	+1,9	(100)	10
(11,60)	-0,9	-2,4	(1 124)	-9,6	+2,6	(1 095)	+3,1	+3,0	/	11
(9,83)	+3,9	-1,6	(788)	-7,1	-6,5	(778)	+1,0	-4,8	/	12
18,91	+2,2	+2,7	2 005	-8,4	+1,7	1 906	+3,0	+1,8	(98)	13
(33,07)	+1,8	+0,9	(3 655)	-8,3	-0,5	(3 493)	+0,8	-2,3	/	14
24,10	+2,6	+5,1	2 857	-7,5	+7,5	2 648	+3,2	+6,6	(209)	15
17,95	+0,4	+1,8	1 938	-11,7	+1,7	1 852	+0,8	+2,4	(86)	16
12,89	-0,6	+0,7	(1 244)	-9,5	-4,7	(1 218)	+1,9	-2,3	/	17
11,06	+2,3	+3,9	(902)	-11,6	-4,0	887	-1,4	-4,6	/	18
wesen										
17,60	+0,8	+2,9	(1 751)	-15,2	+1,7	(1 691)	+1,6	+2,5	/	1
/	/	/	/	/	/	/	/	/	/	2
23,42	+1,6	+7,6	(2 466)	-22,3	+3,5	2 441	+0,7	+9,4	/	3
17,70	-0,8	+1,3	(1 923)	-15,0	+5,0	1 838	+0,2	+4,4	/	4
(13,87)	-1,9	+1,5	/	/	/	/	/	/	/	5
(13,78)	+5,4	+10,0	(1 018)	-16,6	+3,7	(1 001)	+0,1	+5,9	(16)	6
(19,88)	+5,0	+9,8	(1 802)	-16,3	+8,8	(1 772)	+3,8	+13,2	(30)	7
/	/	/	/	/	/	/	/	/	/	8
/	/	/	/	/	/	/	/	/	/	9
/	/	/	/	/	/	/	/	/	/	10
/	/	/	/	/	/	/	/	/	/	11
(14,95)	+16,7	+22,8	(1 016)	-1,1	+7,2	(1 000)	+11,0	+13,6	17	12
17,40	+0,5	+2,4	(1 746)	-15,0	+1,0	(1 683)	+1,3	+1,3	/	13
/	/	/	/	/	/	/	/	/	/	14
(22,78)	+2,8	+9,9	(2 422)	-20,8	+7,5	(2 397)	+2,6	+12,6	/	15
17,59	-0,5	+1,2	(1 903)	-14,3	+4,9	1 818	+0,6	+4,2	/	16
(13,66)	-1,4	+1,5	/	/	/	/	/	/	/	17
13,24	-0,2	+3,7	(1 018)	-26,1	+1,1	(1 002)	-7,2	+0,9	/	18
programmen; Kinos; Tonstudios und Verlegen von Musik										
(12,91)	-2,5	+7,7	(1 190)	-9,3	+10,2	(1 179)	-1,3	+10,5	/	1
/	/	/	/	/	/	/	/	/	/	2
/	/	/	/	/	/	/	/	/	/	3
/	/	/	/	/	/	/	/	/	/	4
/	/	/	/	/	/	/	/	/	/	5
/	/	/	/	/	/	/	/	/	/	6
/	/	/	/	/	/	/	/	/	/	7
-	-	-	-	-	-	-	-	-	-	8
/	/	/	/	/	/	/	/	/	/	9
/	/	/	/	/	/	/	/	/	/	10
/	/	/	/	/	/	/	/	/	/	11
/	/	/	/	/	/	/	/	/	/	12
/	/	/	/	/	/	/	/	/	/	13
/	/	/	/	/	/	/	/	/	/	14
/	/	/	/	/	/	/	/	/	/	15
/	/	/	/	/	/	/	/	/	/	16
/	/	/	/	/	/	/	/	/	/	17
11,00	-1,7	-3,7	893	-8,9	-0,2	866	-2,8	-0,3	(27)	18

**Noch: 5. Durchschnittliche Verdienste und Arbeitszeiten der Arbeitnehmerinnen
im I. Quartal 2009 nach Geschlecht,**

Noch: 5.2 Teilzeit

Lfd. Nr.	Geschlecht —— Leistungs- gruppe	Anteil der Arbeitnehmer/-innen an übergeordneter Zusammenfassung	Bezahlte Wochenarbeitszeit			Bruttostunden		
			I. Quartal 2009	Veränderung I. Quartal 2009 gegenüber dem		I. Quartal 2009	Veränderung I. Quartal 2009 gegenüber dem	
				Vorquartal	entsprechenden Vorjahresquartal		Vorquartal	entsprechenden Vorjahresquartal
noch: J Information und								
J60 Rundfunk								
1	Insgesamt	0,1	24,8	-0,8	-0,8	25,16	-7,2	+6,4
2	1	24,6	26,2	+0,4	-	31,59	-12,4	+0,9
3	2	43,7	24,3	+0,4	+0,8	24,77	-3,9	+10,2
4	3	20,0	25,4	-2,3	-3,1	22,73	+4,6	+25,4
5	4	9,8	24,2	-	+1,7	(16,33)	-11,4	+1,4
6	5	/	/	/	/	/	/	/
7	Männer	21,7	27,5	+0,4	-2,1	26,65	-1,1	+13,5
8	1	35,2	28,4	+0,4	-3,1	32,14	-10,8	+4,5
9	2	29,9	28,6	+1,1	+4,0	(27,09)	+4,8	+21,6
10	3	24,8	27,1	+1,5	-1,1	21,92	+22,0	+28,3
11	4	/	/	/	/	/	/	/
12	5
13	Frauen	78,3	24,1	-0,8	-	24,69	-9,1	+4,2
14	1	21,6	25,3	+0,8	+1,6	31,31	-13,2	-0,8
15	2	47,5	23,5	-	-0,4	24,28	-5,8	+7,8
16	3	18,6	24,8	-3,1	-3,1	23,06	-4,4	+22,9
17	4	9,9	24,8	+0,8	+6,9	(16,81)	-12,6	+2,4
18	5	/	/	/	/	/	/	/
J61 Telekommu								
1	Insgesamt	0,2	30,6	+0,3	+0,7	(26,09)	-2,9	+2,3
2	1	26,4	33,2	-0,6	-	36,00	+4,1	+5,2
3	2	33,6	31,9	-0,3	-0,6	26,19	-1,9	-2,5
4	3	28,5	28,0	+0,4	+0,7	19,79	-13,8	+4,1
5	4	10,4	27,4	+2,2	+2,6	14,32	-20,8	-7,9
6	5	/	/	/	/	/	/	/
7	Männer	41,8	33,4	-0,3	+1,8	(30,59)	+2,5	+5,6
8	1	49,6	34,2	-	+0,3	36,78	+4,4	+5,6
9	2	32,7	34,2	-1,2	+0,3	27,33	+2,1	-1,2
10	3	12,1	31,3	-	+7,6	18,82	-10,5	+5,2
11	4	5,0	25,9	-4,4	-2,6	14,43	-9,6	+7,8
12	5
13	Frauen	58,2	28,6	+0,4	-	(22,30)	-8,8	-1,3
14	1	9,7	29,7	-2,6	-2,0	32,68	+2,6	+1,8
15	2	34,2	30,3	-	-1,0	25,32	-5,0	-3,2
16	3	40,3	27,2	-0,4	-1,1	20,03	-14,4	+3,7
17	4	14,2	27,8	+4,1	+3,7	14,29	-23,8	-11,7
18	5	/	/	/	/	/	/	/
J62 Erbringung von Dienstleistungen								
1	Insgesamt	0,7	23,6	+1,3	+0,9	20,92	-6,4	+6,2
2	1	6,6	27,4	+0,7	+13,2	(33,91)	-8,2	-5,7
3	2	25,1	25,5	+0,8	+2,8	(28,65)	-4,7	+7,8
4	3	39,9	24,0	+0,4	-0,8	18,97	-10,6	+1,7
5	4	18,3	22,4	+3,7	+4,2	12,58	-10,7	+2,4
6	5	10,2	(17,3)	-4,9	-15,6	(9,66)	-7,1	+0,4
7	Männer	23,5	24,8	+1,6	-	(21,92)	-3,9	+10,1
8	1	8,7	30,9	-1,9	+3,0	(30,79)	-12,9	-10,8
9	2	25,1	26,8	-0,4	-3,6	(32,00)	+0,3	+8,1
10	3	31,9	27,2	+0,4	-5,6	20,17	-10,8	+7,7
11	4	21,3	(20,1)	+1,5	+1,5	(11,97)	-14,1	-0,2
12	5	13,1	(18,7)	-3,6	+16,1	(8,11)	-3,7	-12,0
13	Frauen	76,5	23,3	+1,7	+1,7	20,59	-7,3	+4,9
14	1	5,9	(25,8)	+0,8	+11,7	(35,59)	-5,5	-2,1
15	2	25,0	25,1	+1,2	+4,6	(27,54)	-6,6	+7,7
16	3	42,4	23,3	+0,4	+1,7	18,64	-10,6	-
17	4	17,4	23,2	+3,1	+2,2	12,78	-9,6	+2,4
18	5	9,3	(16,6)	-7,3	-20,6	10,41	-5,9	+7,9

Anmerkung Seite 52

und Arbeitnehmer im Produzierenden Gewerbe und im Dienstleistungsbereich*)
Leistungsgruppen und Wirtschaftszweigen
beschäftigte

verdienst			Bruttomonatsverdienst						Sonder- zahlungen	Lfd. Nr.
ohne Sonderzahlungen			insgesamt			ohne Sonderzahlungen				
I. Quartal 2009	Veränderung I. Quartal 2009 gegenüber dem		I. Quartal 2009	Veränderung I. Quartal 2009 gegenüber dem		I. Quartal 2009	Veränderung I. Quartal 2009 gegenüber dem			
	Vorquartal	entsprechenden Vorjahresquartal		Vorquartal	entsprechenden Vorjahresquartal		Vorquartal	entsprechenden Vorjahresquartal		
EUR	%		EUR	%		EUR	%		EUR	
Kommunikation										
veranstalter										
23,63	+2,1	+1,2	2 714	-8,0	+5,7	2 550	+1,3	+0,5	(165)	1
30,74	+0,5	-0,7	3 602	-12,1	+1,2	3 505	+0,9	-0,4	(97)	2
23,55	+7,0	+4,9	2 611	-3,7	+10,9	2 483	+7,2	+5,6	(128)	3
19,38	+4,6	+10,9	2 512	+2,3	+21,6	2 141	+2,3	+7,5	(371)	4
15,38	-4,8	-2,2	1 714	-11,6	+3,1	1 615	-4,9	-0,5	(99)	5
/	/	/	/	/	/	/	/	/	/	6
24,65	+4,1	+6,9	3 181	-1,0	+11,1	(2 943)	+4,3	+4,6	(238)	7
31,04	+0,7	+1,6	3 972	-10,4	+1,4	3 835	+1,2	-1,4	(137)	8
24,99	+12,7	+12,9	(3 360)	+5,7	+26,1	3 100	+13,7	+17,0	(261)	9
18,40	+7,0	+12,9	2 585	+24,0	+27,2	2 169	+8,8	+11,9	(415)	10
/	/	/	/	/	/	/	/	/	/	11
.	12
23,31	+1,5	-0,7	2 585	-9,8	+4,2	2 441	+0,7	-0,7	(144)	13
30,59	+0,4	-1,8	3 435	-12,7	+0,7	3 356	+0,9	-0,3	(79)	14
23,25	+5,8	+3,4	2 480	-5,8	+7,5	2 375	+5,8	+3,1	(105)	15
19,77	+2,1	+8,4	2 485	-7,2	+19,2	2 131	-1,0	+5,3	(354)	16
15,88	-3,9	-2,2	1 813	-11,8	+9,3	1 712	-3,1	+4,5	(101)	17
/	/	/	/	/	/	/	/	/	/	18
nikation										
(25,48)	+3,3	+6,3	(3 466)	-2,9	+2,9	(3 385)	+3,4	+7,0	(81)	1
35,43	+2,8	+4,2	5 195	+3,5	+5,1	5 114	+2,2	+4,2	82	2
25,74	+2,7	+2,4	3 630	-2,4	-3,0	3 566	+2,2	+1,7	/	3
18,95	+2,4	+14,3	2 404	-13,7	+4,7	2 302	+2,6	+14,9	(102)	4
13,63	+0,4	+1,5	1 706	-18,9	-5,5	1 625	+3,0	+4,2	(81)	5
/	/	/	/	/	/	/	/	/	/	6
(29,98)	+3,1	+6,8	(4 436)	+2,1	+7,3	(4 347)	+2,8	+8,6	(89)	7
36,11	+2,8	+4,2	5 461	+4,4	+5,7	5 361	+2,8	+4,3	100	8
26,82	+2,2	+1,4	4 055	+0,8	-1,2	3 980	+0,9	+1,5	/	9
18,05	+4,0	+20,9	2 561	-10,4	+13,3	2 456	+4,2	+30,2	(106)	10
14,10	+9,0	+10,9	(1 624)	-13,6	+5,0	(1 588)	+4,3	+8,2	(36)	11
.	12
(21,69)	+2,9	+5,6	(2 768)	-8,6	-1,5	(2 693)	+3,2	+5,4	(75)	13
32,57	+2,5	+3,0	4 217	-0,2	+0,0	4 202	-0,4	+1,1	(15)	14
24,89	+3,0	+3,5	3 337	-5,1	-4,1	3 281	+3,0	+2,6	/	15
19,18	+2,2	+12,6	2 370	-14,5	+2,7	2 269	+2,1	+11,5	(101)	16
13,52	-1,9	-0,9	1 727	-20,5	-8,3	1 634	+2,4	+2,9	(93)	17
/	/	/	/	/	/	/	/	/	/	18
der Informationstechnologie										
19,37	+2,9	+5,2	2 148	-4,9	+7,3	1 988	+4,6	+6,3	(160)	1
(31,96)	+1,3	-6,2	(4 035)	-7,4	+6,5	(3 803)	+2,2	+6,0	(232)	2
24,62	+1,5	+3,1	(3 175)	-3,7	+10,8	2 729	+2,5	+6,0	(446)	3
18,26	+0,6	+3,3	1 981	-10,0	+1,0	1 907	+1,2	+2,6	(74)	4
12,44	+2,0	+4,5	1 222	-7,6	+6,4	1 208	+5,4	+8,7	/	5
(9,54)	+0,3	-0,7	724	-12,1	-15,4	715	-5,0	-16,4	/	6
19,69	+3,8	+8,2	(2 362)	-2,2	+10,3	(2 122)	+5,6	+8,3	(240)	7
(28,14)	-2,7	-11,5	(4 131)	-14,6	-8,3	(3 776)	-4,7	-9,0	(355)	8
(25,81)	+0,5	+1,0	(3 731)	+0,1	+4,2	(3 009)	+0,4	-2,7	(722)	9
19,64	+1,2	+12,0	(2 380)	-10,6	+1,6	(2 318)	+1,5	+5,7	(62)	10
(11,60)	+0,7	+0,1	(1 047)	-12,5	+1,7	(1 014)	+2,4	+1,9	/	11
(7,94)	+0,5	-12,9	(660)	-7,0	+2,5	(646)	-3,0	+1,4	/	12
19,26	+2,6	+4,2	2 082	-5,8	+6,4	1 947	+4,2	+5,7	(135)	13
(34,02)	+4,0	-1,8	(3 992)	-4,6	+9,4	(3 815)	+4,9	+9,7	(177)	14
24,23	+1,7	+3,9	(3 004)	-5,5	+12,8	2 643	+2,9	+8,8	(361)	15
17,89	+0,3	+0,9	1 888	-10,1	+1,7	1 812	+0,9	+2,6	(76)	16
12,72	+1,9	+5,2	1 288	-6,8	+4,5	1 282	+5,1	+7,4	(6)	17
10,32	+2,8	+7,1	752	-12,4	-14,0	(745)	-4,4	-14,7	/	18

Noch: 5. Durchschnittliche Verdienste und Arbeitszeiten der Arbeitnehmerinnen im I. Quartal 2009 nach Geschlecht,

Noch: 5.2 Teilzeit

Lfd. Nr.	Geschlecht —— Leistungs- gruppe	Anteil der Arbeitnehmer/-innen an übergeordneter Zusammenfassung	Bezahlte Wochenarbeitszeit			Bruttostunden		
			I. Quartal 2009	Veränderung I. Quartal 2009 gegenüber dem		I. Quartal 2009	insgesamt	
				Vorquartal	entsprechenden Vorjahresquartal		Veränderung I. Quartal 2009 gegenüber dem	
							Vorquartal	entsprechenden Vorjahresquartal
		%	Stunden	%		EUR	%	
noch: J Information und								
J63 Informations								
1	Insgesamt	0,1	21,8	+0,5	-7,6	(17,92)	+3,3	-4,1
2	1	/	/	/	/	/	/	/
3	2	11,4	25,6	+3,6	+7,6	29,51	+6,5	+23,0
4	3	44,8	22,2	+0,9	-7,1	(18,09)	-0,3	-12,5
5	4	24,4	17,6	+1,1	-5,4	(13,48)	-1,2	-21,6
6	5	18,1	(24,5)	-	+0,4	(10,31)	-6,5	+2,4
7	Männer	19,3	23,4	+2,2	-3,3	(19,25)	+7,0	-14,6
8	1	-	-	-	-	-	-	-
9	2	21,0	26,8	+3,9	+17,5	31,47	+2,1	+18,5
10	3	56,0	22,0	+0,9	-16,0	/	/	/
11	4	18,7	21,4	+3,4	+78,3	8,95	+2,2	+11,6
12	5	/	/	/	/	/	/	/
13	Frauen	80,7	21,4	-	-8,9	(17,57)	+2,2	-1,5
14	1	/	/	/	/	/	/	/
15	2	9,1	(24,9)	+2,5	+2,5	28,35	+7,3	+23,9
16	3	42,1	22,2	+0,9	-5,5	(17,98)	-3,4	-9,4
17	4	25,7	(17,0)	+0,6	-14,1	(14,48)	-1,2	-20,7
18	5	21,4	(24,1)	-	+1,7	(10,53)	-6,7	+0,8
K Erbringung von Finanz- und								
1	Insgesamt	3,8	22,6	-0,4	+0,9	20,23	-17,7	+5,3
2	1	5,1	25,1	+0,8	+1,6	31,86	-13,0	+3,4
3	2	24,9	23,5	-	-	24,56	-18,6	+6,7
4	3	55,0	21,7	-	+0,5	18,73	-19,3	+4,5
5	4	10,5	(25,6)	-1,5	+1,6	(14,44)	-13,8	+4,8
6	5	4,5	(18,8)	-1,1	+3,3	12,16	-15,6	+3,2
7	Männer	7,2	(28,7)	-0,3	+1,4	(18,54)	-13,2	+1,3
8	1	8,1	29,1	+6,2	+1,7	34,72	-12,1	+11,1
9	2	22,5	27,3	-1,1	+0,4	25,92	-19,0	-1,1
10	3	30,3	25,0	+0,4	-	18,58	-12,6	+3,9
11	4	33,9	(34,1)	-2,0	+3,6	11,81	-9,8	-2,4
12	5	5,2	(21,1)	+2,4	-2,8	(12,74)	-8,1	+1,7
13	Frauen	92,8	22,1	-0,5	+0,5	20,39	-18,2	+5,6
14	1	4,8	24,6	-	+1,7	31,42	-13,2	+2,2
15	2	25,1	23,3	+0,4	-	24,45	-18,5	+7,5
16	3	56,9	21,5	-0,5	+0,5	18,74	-19,6	+4,5
17	4	8,7	23,1	-1,7	+0,9	15,61	-14,7	+7,7
18	5	4,5	(18,6)	-1,1	+3,9	12,10	-16,3	+3,3
K64 Erbringung von								
1	Insgesamt	2,8	22,5	-	+0,9	20,11	-17,6	+6,7
2	1	5,2	25,6	+2,4	+2,4	32,42	-12,8	+0,5
3	2	25,0	23,4	+0,4	-0,8	24,64	-18,8	+7,4
4	3	55,1	21,3	-0,5	+0,9	18,33	-19,7	+5,3
5	4	10,7	(26,8)	-	+1,9	(14,35)	-12,2	+5,8
6	5	4,1	(17,3)	-0,6	+3,6	(12,22)	-19,1	+6,5
7	Männer	6,5	(30,8)	+0,3	+2,0	(17,93)	-12,1	+0,5
8	1	10,0	29,8	+9,6	+1,7	(34,42)	-13,7	+5,8
9	2	23,5	27,8	-1,1	+0,4	25,42	-18,9	-2,1
10	3	22,5	24,6	-2,4	-	17,92	-10,9	+4,9
11	4	39,2	(37,7)	+2,7	+4,7	11,67	-7,6	-3,1
12	5	/	/	/	/	/	/	/
13	Frauen	93,5	21,9	-	+0,9	20,32	-18,1	+7,2
14	1	4,8	25,0	+0,8	+2,5	32,08	-12,8	-0,4
15	2	25,1	23,1	+0,4	-1,3	24,58	-18,7	+8,3
16	3	57,3	21,2	-0,5	+1,0	18,34	-19,9	+5,3
17	4	8,7	23,5	-0,8	+0,4	15,70	-13,3	+10,0
18	5	4,0	(16,9)	-1,2	+3,7	(12,18)	-19,3	+7,2

Anmerkung Seite 52

und Arbeitnehmer im Produzierenden Gewerbe und im Dienstleistungsbereich*)
Leistungsgruppen und Wirtschaftszweigen
beschäftigte

verdienst			Bruttomonatsverdienst						Sonder- zahlungen	Lfd. Nr.
ohne Sonderzahlungen			insgesamt			ohne Sonderzahlungen				
I. Quartal 2009	Veränderung I. Quartal 2009 gegenüber dem		I. Quartal 2009	Veränderung I. Quartal 2009 gegenüber dem		I. Quartal 2009	Veränderung I. Quartal 2009 gegenüber dem			
	Vorquartal	entsprechenden Vorjahresquartal		Vorquartal	entsprechenden Vorjahresquartal		Vorquartal	entsprechenden Vorjahresquartal		
EUR	%		EUR	%		EUR	%		EUR	
Kommunikation										
dienstleistungen										
(17,20)	+3,3	-7,0	(1 698)	+3,8	-11,5	(1 629)	+3,7	-14,3	/	1
/	/	/	/	/	/	/	/	/	/	2
29,03	+8,4	+22,5	3 284	+10,4	+32,0	3 230	+12,3	+31,6	/	3
(17,78)	+2,5	-13,0	(1 742)	+0,5	-18,8	(1 713)	+3,4	-19,2	/	4
(13,46)	-0,5	-21,7	/	/	/	/	/	/	(2)	5
(10,22)	+0,1	+1,5	(1 097)	-6,6	+2,5	(1 087)	-	+1,6	/	6
/	/	/	(1 954)	+9,0	-17,7	(1 892)	+6,8	-19,0	/	7
-	-	-	-	-	-	-	-	-	-	8
31,25	+3,2	+19,4	3 668	+6,1	+39,5	3 642	+7,2	+40,5	/	9
(17,38)	+5,8	-29,8	/	/	/	/	/	/	/	10
8,95	+2,2	+11,6	833	+5,8	+98,8	833	+5,8	+98,8	-	11
/	/	/	/	/	/	/	/	/	/	12
(16,82)	+2,7	-4,9	(1 636)	+2,2	-10,2	(1 566)	+2,6	-13,3	/	13
/	/	/	/	/	/	/	/	/	/	14
(27,71)	+9,4	+22,6	(3 071)	+10,2	+26,8	3 002	+12,3	+25,6	/	15
(17,91)	+1,6	-8,9	(1 737)	-2,6	-14,3	(1 730)	+2,5	-13,9	(7)	16
(14,45)	-0,4	-20,9	/	/	/	/	/	/	(2)	17
(10,43)	-	-0,2	(1 101)	-6,8	+2,3	(1 091)	-	+1,4	/	18
Versicherungsdienstleistungen										
19,22	+1,7	+5,1	1 986	-18,0	+6,0	1 887	+1,4	+5,8	(99)	1
30,31	+1,2	+3,9	3 481	-12,1	+5,3	3 311	+2,2	+5,8	/	2
22,72	+1,7	+6,2	2 512	-18,4	+6,8	2 323	+2,0	+6,2	(188)	3
18,01	+1,6	+4,6	1 765	-19,5	+4,9	1 697	+1,3	+5,1	(68)	4
13,99	-0,1	+3,1	1 608	-15,0	+6,8	1 557	-1,5	+5,0	(50)	5
11,91	+1,6	+3,0	(994)	-16,2	+6,9	(974)	+0,8	+6,7	(21)	6
(17,58)	+0,3	+2,2	2 312	-13,5	+2,5	2 193	-0	+3,5	(119)	7
32,13	+1,4	+8,0	4 393	-6,6	+13,0	4 066	+7,8	+10,0	/	8
23,82	+1,9	+3,2	(3 076)	-19,8	-0,7	2 826	+0,9	+3,5	(249)	9
17,70	+0,8	+4,2	2 015	-12,2	+3,7	1 921	+1,2	+4,2	(94)	10
11,73	-5,1	-2,2	(1 747)	-11,7	+1,2	(1 735)	-7,1	+1,4	/	11
(12,04)	+3,2	+0,8	(1 166)	-6,3	-1,4	(1 102)	+5,4	-2,3	(64)	12
19,38	+1,8	+5,3	1 961	-18,4	+6,5	1 864	+1,6	+6,1	(98)	13
30,03	+1,0	+3,3	3 363	-13,0	+4,1	3 214	+1,3	+5,3	/	14
22,63	+1,8	+6,4	2 473	-18,1	+7,6	2 288	+2,2	+6,5	(184)	15
18,03	+1,6	+4,6	1 755	-19,8	+5,0	1 688	+1,3	+5,2	(67)	16
14,99	+2,0	+5,3	1 565	-16,1	+8,6	1 503	+0,3	+6,1	(62)	17
11,90	+1,4	+3,2	(979)	-17,0	+7,5	(962)	+0,4	+7,4	(17)	18
Finanzdienstleistungen										
18,94	+2,2	+6,2	1 963	-17,9	+7,5	1 849	+1,9	+7,0	(114)	1
31,01	+0,6	+1,2	3 601	-11,0	+2,7	3 445	+2,7	+3,4	/	2
22,43	+1,9	+6,6	2 504	-18,6	+6,1	2 279	+2,0	+5,4	(225)	3
17,48	+2,0	+5,1	1 696	-20,0	+6,2	1 618	+1,8	+6,0	(78)	4
(13,84)	-0,1	+3,8	1 674	-11,9	+7,9	1 615	+0,2	+5,8	(59)	5
(11,97)	+1,2	+5,6	(917)	-19,6	+10,3	(898)	+0,3	+9,4	(19)	6
(16,87)	+0,1	+1,6	(2 403)	-11,6	+2,5	(2 260)	+0,6	+3,7	(142)	7
32,42	+0,8	+4,1	(4 457)	-5,5	+7,5	4 198	+10,4	+5,7	/	8
22,67	+1,0	+2,3	(3 070)	-19,8	-1,7	(2 737)	-0,2	+2,8	(332)	9
16,62	+2,6	+4,4	1 915	-13,1	+5,0	1 775	+0,1	+4,5	(139)	10
11,59	-5,8	-2,8	1 910	-5,2	+1,5	1 897	-3,2	+1,7	/	11
/	/	/	/	/	/	/	/	/	/	12
19,14	+2,3	+6,5	1 933	-18,3	+8,0	1 820	+2,0	+7,3	(113)	13
30,77	+0,5	+0,7	3 479	-12,1	+1,9	3 337	+1,4	+3,1	/	14
22,41	+2,0	+7,0	2 467	-18,4	+7,1	2 249	+2,4	+5,8	(218)	15
17,51	+2,0	+5,1	1 690	-20,1	+6,2	1 614	+1,8	+6,1	(76)	16
14,98	+2,6	+7,1	1 600	-14,3	+10,3	1 526	+1,3	+7,3	(74)	17
(11,96)	+1,8	+6,3	(896)	-19,9	+11,2	(880)	+0,9	+10,3	/	18

**Noch: 5. Durchschnittliche Verdienste und Arbeitszeiten der Arbeitnehmerinnen
im I. Quartal 2009 nach Geschlecht,**

Noch: 5.2 Teilzeit

Lfd. Nr.	Geschlecht —— Leistungs- gruppe	Anteil der Arbeitnehmer/-innen an übergeordneter Zusammenfassung	Bezahlte Wochenarbeitszeit			Bruttostunden		
						insgesamt		
			I. Quartal 2009	Veränderung I. Quartal 2009 gegenüber dem		I. Quartal 2009	Veränderung I. Quartal 2009 gegenüber dem	
				Vorquartal	entsprechenden Vorjahresquartal		Vorquartal	entsprechenden Vorjahresquartal
		%	Stunden	%		EUR	%	
noch: K Erbringung von Finanz- und								
K65 Versicherungen, Rückversicherungen und								
1	Insgesamt	0,7	22,9	−0,4	+0,4	21,53	−19,6	+2,0
2	1	5,8	23,8	−2,1	−1,2	28,47	−16,2	+3,0
3	2	28,1	24,1	+0,8	+3,0	24,27	−18,8	+5,2
4	3	53,0	22,6	+0,4	−0,4	20,87	−20,3	+2,8
5	4	9,5	21,9	−4,8	+1,4	(14,80)	−24,7	−2,1
6	5	3,7	20,4	+0,5	+7,4	13,41	−7,1	+0,2
7	Männer	9,5	23,9	−2,0	−2,4	(20,90)	−19,8	+1,8
8	1	/	/	/	/	/	/	/
9	2	24,3	(26,0)	−0,4	+0,4	27,24	−19,7	+5,5
10	3	41,4	24,6	+1,7	−4,7	(21,14)	−17,3	+1,7
11	4	/	/	/	/	/	/	/
12	5	/	/	/	/	/	/	/
13	Frauen	90,5	22,8	−	+0,9	21,60	−19,6	+2,0
14	1	5,9	23,6	−1,3	−0,8	28,52	−16,0	+2,6
15	2	28,5	23,9	+0,8	+3,0	23,98	−18,8	+5,0
16	3	54,2	22,4	−	−0,4	20,84	−20,5	+2,9
17	4	7,9	22,2	−3,1	+2,8	15,47	−24,1	−2,9
18	5	3,5	20,5	−	+7,9	13,39	−8,6	−0,7
K66 Mit Finanz- und Versicherungsdienst								
1	Insgesamt	0,2	23,3	−1,3	+0,4	17,23	−9,9	+0,1
2	1	/	/	/	/	/	/	/
3	2	11,3	(23,1)	+0,4	+9,0	(24,76)	−10,5	+1,1
4	3	61,6	23,8	−0,8	−1,7	17,05	−11,2	−2,0
5	4	11,4	(20,5)	−4,7	+5,7	(14,83)	−4,0	+9,0
6	5	14,6	(23,5)	−	−1,7	(11,01)	−10,7	−3,6
7	Männer	8,7	(25,1)	−0,4	+5,9	(17,54)	−1,0	+5,3
8	1	/	/	/	/	/	/	/
9	2	/	/	/	/	/	/	/
10	3	68,8	(27,2)	+7,9	+8,8	15,15	−6,7	−0,6
11	4	/	/	/	/	/	/	/
12	5	/	/	/	/	/	/	/
13	Frauen	91,3	23,1	−1,3	−0,4	17,19	−10,8	−0,6
14	1	/	/	/	/	/	/	/
15	2	11,8	(22,9)	+0,9	+9,6	(24,62)	−9,7	+4,6
16	3	60,9	23,5	−1,3	−2,5	17,29	−11,8	−2,2
17	4	11,4	(21,1)	−0,5	+6,0	(14,87)	−3,2	+8,1
18	5	14,9	(23,6)	−	−2,1	(10,93)	−12,3	−3,5
L Grundstücks- und								
1	Insgesamt	0,3	22,6	−0,9	−5,0	(15,81)	−22,2	−1,6
2	1	/	/	/	/	/	/	/
3	2	12,9	(24,1)	−6,9	−6,9	/	/	/
4	3	29,0	24,1	−	−7,7	17,38	−21,6	+4,6
5	4	16,2	(24,6)	+0,8	+7,0	(12,38)	−15,8	+6,3
6	5	38,9	20,1	−	−5,2	(10,90)	−12,8	+4,6
7	Männer	28,3	23,9	+3,5	−12,1	/	/	/
8	1	/	/	/	/	/	/	/
9	2	/	/	/	/	/	/	/
10	3	/	/	/	/	/	/	/
11	4	/	/	/	/	/	/	/
12	5	/	/	/	/	/	/	/
13	Frauen	71,7	22,1	−2,6	−0,5	(16,01)	−20,6	+0,9
14	1	/	/	/	/	/	/	/
15	2	/	/	/	/	/	/	/
16	3	30,6	24,2	+0,4	+6,1	18,18	−22,8	+7,8
17	4	16,7	(21,9)	−2,7	+3,8	(13,45)	−19,1	+7,1
18	5	37,9	20,6	−1,4	−4,6	11,83	−18,2	+8,3

Anmerkung Seite 52

und Arbeitnehmer im Produzierenden Gewerbe und im Dienstleistungsbereich*)
Leistungsgruppen und Wirtschaftszweigen

beschäftigte

verdienst			Bruttomonatsverdienst						Sonder- zahlungen	Lfd. Nr.	
ohne Sonderzahlungen			insgesamt			ohne Sonderzahlungen					
I. Quartal 2009	Veränderung I. Quartal 2009 gegenüber dem		I. Quartal 2009	Veränderung I. Quartal 2009 gegenüber dem		I. Quartal 2009	Veränderung I. Quartal 2009 gegenüber dem				
	Vorquartal	entsprechenden Vorjahresquartal		Vorquartal	entsprechenden Vorjahresquartal		Vorquartal	entsprechenden Vorjahresquartal			
EUR	%		EUR	%		EUR	%		EUR		
Versicherungsdienstleistungen											
Pensionskassen (ohne Sozialversicherung)											
21,14	+1,1	+2,9	2 144	-19,8	+2,7	2 106	+1,0	+3,6	(39)	1	
26,98	+2,7	+3,8	2 938	-18,0	+1,6	2 784	+0,4	+2,3	(154)	2	
23,74	+1,8	+5,3	2 543	-18,1	+8,4	2 488	+2,7	+8,5	(55)	3	
20,61	+0,8	+4,1	2 045	-20,1	+2,2	2 020	+1,1	+3,5	(25)	4	
(14,72)	-2,0	-1,7	(1 411)	-28,2	-0,3	(1 404)	-6,4	+0,1	(7)	5	
13,27	+8,1	+1,0	1 187	-6,8	+7,5	1 175	+8,5	+8,4	(12)	6	
(20,61)	-0,2	+2,7	(2 168)	-21,5	-1,0	(2 138)	-2,3	-0	(30)	7	
/	/	/	/	/	/	/	/	/	/	8	
26,90	+3,2	+5,7	(3 075)	-20,0	+5,9	(3 037)	+2,8	+6,1	(39)	9	
(20,90)	-0,9	+3,6	(2 258)	-16,1	-3,1	(2 231)	+0,5	-1,3	/	10	
/	/	/	/	/	/	/	/	/	/	11	
/	/	/	/	/	/	/	/	/	/	12	
21,20	+1,2	+2,9	2 142	-19,6	+3,1	2 102	+1,2	+4,0	(40)	13	
27,00	+2,9	+3,4	2 925	-17,2	+1,8	2 769	+1,5	+2,7	(155)	14	
23,44	+1,5	+5,1	2 495	-18,1	+8,2	2 439	+2,5	+8,3	(56)	15	
20,58	+0,9	+4,1	2 028	-20,4	+2,6	2 003	+1,1	+3,8	(25)	16	
15,39	-1,6	-2,4	(1 493)	-26,3	-0,1	(1 485)	-4,4	+0,3	(8)	17	
13,33	+7,4	+0,8	1 191	-8,9	+7,1	1 185	+7,0	+8,7	(5)	18	
leistungen verbundene Tätigkeiten											
16,26	-0,4	+0,1	1 745	-10,9	+0,3	1 647	-1,4	+0,4	(98)	1	
/	/	/	/	/	/	/	/	/	/	2	
(22,36)	+3,4	+8,7	(2 488)	-9,9	+10,1	(2 248)	+4,2	+18,5	(240)	3	
16,38	-1,1	-2,4	1 765	-11,7	-3,4	1 695	-1,7	-3,9	(70)	4	
(14,09)	+3,8	+5,4	(1 321)	-8,4	+15,0	(1 256)	-0,8	+11,2	(66)	5	
(10,67)	-1,5	-3,1	(1 123)	-10,7	-5,3	(1 089)	-1,4	-4,7	/	6	
15,56	+0,8	+3,5	(1 916)	-1,1	+11,7	(1 700)	+0,8	+9,9	(216)	7	
/	/	/	/	/	/	/	/	/	/	8	
/	/	/	/	/	/	/	/	/	/	9	
14,31	-2,4	-1,2	(1 790)	+0,5	+8,2	(1 690)	+5,1	+7,4	(100)	10	
/	/	/	/	/	/	/	/	/	/	11	
/	/	/	/	/	/	/	/	/	/	12	
16,33	-0,6	-0,4	1 729	-11,8	-0,7	1 643	-1,6	-0,5	(86)	13	
/	/	/	/	/	/	/	/	/	/	14	
(22,16)	+3,7	+10,6	(2 449)	-9,1	+14,6	(2 205)	+4,4	+21,2	(245)	15	
16,63	-1,2	-2,7	1 762	-13,1	-4,7	1 696	-2,5	-5,1	(66)	16	
(14,16)	+4,4	+4,4	(1 362)	-3,7	+14,5	(1 297)	+3,9	+10,6	(65)	17	
(10,68)	-2,6	-2,6	(1 120)	-12,3	-5,6	(1 094)	-2,6	-4,8	/	18	
Wohnungswesen											
(15,40)	+3,8	+1,2	(1 552)	-23,0	-6,6	(1 512)	+2,7	-3,9	/	1	
/	/	/	/	/	/	/	/	/	/	2	
/	/	/	/	/	/	/	/	/	/	3	
16,93	+2,0	+4,1	1 821	-21,6	-3,1	1 774	+2,1	-3,7	/	4	
(12,19)	-0,1	+5,4	(1 324)	-15,2	+13,6	(1 303)	+0,5	+12,5	/	5	
(10,58)	+2,8	+2,6	(954)	-12,5	-0,5	(926)	+3,2	-2,4	/	6	
/	/	/	/	/	/	/	/	/	/	7	
/	/	/	/	/	/	/	/	/	/	8	
/	/	/	/	/	/	/	/	/	/	9	
/	/	/	/	/	/	/	/	/	/	10	
/	/	/	/	/	/	/	/	/	/	11	
/	/	/	/	/	/	/	/	/	/	12	
(15,56)	+3,3	+6,6	(1 537)	-22,8	+0,4	(1 494)	+0,5	+6,0	(43)	13	
/	/	/	/	/	/	/	/	/	/	14	
/	/	/	/	/	/	/	/	/	/	15	
17,64	+4,0	+8,1	1 911	-22,4	+14,2	1 854	+4,5	+14,4	/	16	
(13,16)	-0,2	+5,1	(1 281)	-21,2	+11,4	(1 253)	-2,8	+9,4	/	17	
11,39	+1,2	+5,6	1 061	-19,4	+3,7	1 021	-0,2	+1,1	(40)	18	

Noch: **5. Durchschnittliche Verdienste und Arbeitszeiten der Arbeitnehmerinnen im I. Quartal 2009 nach Geschlecht,**

Noch: **5.2 Teilzeit**

Lfd. Nr.	Geschlecht —— Leistungs- gruppe	Anteil der Arbeitnehmer/-innen an übergeordneter Zusammenfassung	Bezahlte Wochenarbeitszeit			Bruttostunden		
						insgesamt		
			I. Quartal 2009	Veränderung I. Quartal 2009 gegenüber dem		I. Quartal 2009	Veränderung I. Quartal 2009 gegenüber dem	
				Vorquartal	entsprechenden Vorjahresquartal		Vorquartal	entsprechenden Vorjahresquartal
		%	Stunden	%		EUR	%	
M Erbringung von freiberuflichen, wissenschaftlichen								
1	Insgesamt	3,3	23,1	—	+1,8	18,20	−11,9	+0,3
2	1	8,2	24,8	−1,2	+1,2	33,13	−10,8	+9,7
3	2	21,0	24,7	−0,8	+3,3	22,20	−13,3	+1,6
4	3	39,7	24,3	−0,4	+3,4	17,02	−12,2	+2,8
5	4	16,6	22,1	+1,4	+1,4	13,06	−12,7	+5,7
6	5	14,5	17,7	+4,1	+5,4	(10,14)	−9,5	−1,2
7	Männer	18,4	21,1	+1,4	+1,0	(18,26)	−10,1	−1,0
8	1	15,9	23,8	−1,2	+0,4	(34,48)	−8,5	+25,9
9	2	15,3	25,9	+4,9	+11,2	(23,33)	−14,0	+4,5
10	3	10,6	24,8	+3,8	+9,7	(18,24)	−3,8	+9,7
11	4	22,9	(21,7)	+1,4	+4,3	(12,41)	−8,9	+12,6
12	5	35,4	16,3	+3,2	+8,7	9,18	−10,6	−5,0
13	Frauen	81,6	23,6	—	+1,7	18,19	−12,2	+0,7
14	1	6,4	25,4	−1,2	+0,8	32,42	−12,0	+0,5
15	2	22,3	24,6	−1,6	+2,5	22,02	−13,2	+1,2
16	3	46,3	24,3	−0,8	+3,0	16,95	−12,6	+2,4
17	4	15,2	22,2	+0,9	—	13,27	−13,8	+3,9
18	5	9,8	18,8	+4,4	+3,9	(10,82)	−8,5	+1,6
M69 Rechts- und Steuer								
1	Insgesamt	1,2	23,4	+0,9	+2,6	16,95	−14,1	+1,5
2	1	3,0	(27,8)	−1,4	−1,8	(38,95)	−22,5	+11,8
3	2	23,2	24,8	+0,4	+1,6	(19,34)	−17,5	+1,8
4	3	47,4	24,9	+0,4	+6,4	(15,85)	−11,6	+0,6
5	4	15,7	(21,7)	+0,9	−4,4	(13,74)	−16,8	+8,5
6	5	10,7	15,3	+9,3	+11,7	/	/	/
7	Männer	9,4	(20,3)	+3,0	+5,7	/	/	/
8	1	/	/	/	/	/	/	/
9	2	/	/	/	/	/	/	/
10	3	/	/	/	/	/	/	/
11	4	/	/	/	/	/	/	/
12	5	/	/	/	/	/	/	/
13	Frauen	90,6	23,7	+0,4	+2,2	(16,84)	−13,7	+1,5
14	1	2,9	(28,4)	−1,0	−1,0	(37,60)	−22,2	+8,2
15	2	22,6	24,5	−0,8	+1,2	(19,43)	−16,7	+3,4
16	3	50,8	24,9	+0,4	+6,4	(15,64)	−12,2	−0,8
17	4	15,8	(21,7)	+0,9	−4,8	(13,61)	−16,3	+8,6
18	5	7,9	16,1	+11,8	+5,2	/	/	/
M70 Verwaltung und Führung von Unternehmen								
1	Insgesamt	0,9	23,8	−0,4	−0,4	(19,97)	−9,8	−5,4
2	1	8,5	26,3	−1,9	−2,2	(40,16)	−1,5	−24,0
3	2	20,9	25,3	+0,4	+5,9	25,50	−9,7	−0,2
4	3	36,2	23,6	−1,3	−1,3	18,66	−12,9	+4,4
5	4	22,9	24,0	+0,8	−0,4	12,62	−11,7	−5,3
6	5	11,5	20,1	+3,1	−2,9	(10,20)	−16,9	−11,2
7	Männer	14,1	(25,4)	+4,5	−1,9	(20,31)	+0,5	−13,4
8	1	15,4	(26,8)	−6,6	−9,8	(50,82)	+9,3	−10,3
9	2	10,9	(26,2)	+13,9	+13,9	(28,46)	−10,1	+0,7
10	3	20,6	(25,3)	+9,1	+1,6	(15,01)	−7,4	−13,7
11	4	39,3	(27,1)	+3,0	−5,6	11,48	−9,6	−5,7
12	5	/	/	/	/	/	/	/
13	Frauen	85,9	23,6	−0,8	—	19,91	−11,5	−3,7
14	1	7,3	26,1	−0,8	+0,8	(36,39)	−7,0	−29,1
15	2	22,5	25,2	−0,8	+4,6	25,25	−9,5	+0,4
16	3	38,8	23,4	−2,1	−1,7	19,00	−13,3	+6,0
17	4	20,2	23,0	+0,4	−0,4	13,06	−12,2	−4,2
18	5	11,2	20,5	+3,5	—	(10,39)	−18,6	−10,5

Anmerkung Seite 52

und Arbeitnehmer im Produzierenden Gewerbe und im Dienstleistungsbereich*)
Leistungsgruppen und Wirtschaftszweigen

beschäftigte

verdienst			Bruttomonatsverdienst						Sonder- zahlungen	Lfd. Nr.
ohne Sonderzahlungen			insgesamt			ohne Sonderzahlungen				
I. Quartal 2009	Veränderung I. Quartal 2009 gegenüber dem		I. Quartal 2009	Veränderung I. Quartal 2009 gegenüber dem		I. Quartal 2009	Veränderung I. Quartal 2009 gegenüber dem			
	Vorquartal	entsprechenden Vorjahresquartal		Vorquartal	entsprechenden Vorjahresquartal		Vorquartal	entsprechenden Vorjahresquartal		
EUR	%		EUR	%		EUR	%		EUR	
und technischen Dienstleistungen										
17,36	+1,2	+2,0	1 829	-11,7	+2,2	1 744	+1,3	+3,9	(85)	1
30,38	+2,2	+16,2	3 574	-11,8	+11,2	3 278	+1,1	+17,8	(296)	2
20,97	-0,1	+1,9	2 388	-13,9	+5,4	2 256	-0,8	+5,8	(132)	3
16,46	+1,9	+3,8	1 800	-12,5	+6,4	1 741	+1,6	+7,5	(59)	4
12,79	-0,6	+6,2	1 253	-11,6	+6,9	1 227	+0,6	+7,5	(26)	5
9,67	-2,2	-4,4	(780)	-6,0	+4,3	744	+1,5	+0,8	/	6
17,43	+0,9	-1,6	(1 675)	-8,9	-0,2	(1 599)	+2,4	-0,7	(76)	7
(32,72)	+5,5	+24,7	(3 571)	-9,5	+26,9	(3 388)	+4,4	+25,7	(182)	8
(22,09)	-0,8	+3,9	(2 624)	-10,0	+16,2	(2 485)	+3,9	+15,5	/	9
(16,69)	+1,0	+4,6	(1 968)	+0,1	+20,9	(1 802)	+5,2	+15,3	/	10
12,11	+0,6	+14,4	(1 168)	-7,8	+17,5	(1 140)	+1,8	+19,2	/	11
9,10	-2,9	-5,2	652	-7,5	+3,3	646	+0,3	+2,9	(5)	12
17,35	+1,3	+2,9	1 864	-12,3	+2,5	1 777	+1,1	+4,7	(87)	13
29,17	+0,4	+11,8	3 576	-13,0	+1,4	3 217	-0,8	+12,9	(359)	14
20,79	+0	+1,8	2 351	-14,5	+3,7	2 220	-1,5	+4,3	(131)	15
16,45	+2,0	+3,9	1 791	-13,1	+5,5	1 737	+1,4	+7,0	(54)	16
13,02	-1,0	+4,4	1 282	-12,7	+4,3	1 257	+0,2	+4,7	(25)	17
10,07	-1,6	-3,6	(884)	-4,2	+5,4	822	+2,9	-0,2	/	18
beratung, Wirtschaftsprüfung										
16,10	+1,3	+1,4	(1 724)	-13,5	+4,3	(1 638)	+2,1	+4,3	(86)	1
(31,55)	-1,7	+8,5	(4 700)	-23,6	+9,5	(3 807)	-3,0	+6,3	/	2
18,25	-0,4	+0,6	(2 081)	-17,3	+3,3	(1 963)	-0,3	+2,0	/	3
(15,45)	+3,3	+2,5	1 714	-11,2	+7,2	1 671	+3,8	+9,1	(43)	4
(13,64)	-1,9	+8,2	(1 294)	-16,0	+3,4	(1 284)	-1,1	+3,0	/	5
10,49	-0,8	-8,9	/	/	/	(697)	+8,4	+1,9	/	6
(16,95)	-0,2	+0,6	/	/	/	/	/	/	/	7
/	/	/	/	/	/	/	/	/	/	8
/	/	/	/	/	/	/	/	/	/	9
/	/	/	/	/	/	/	/	/	/	10
/	/	/	/	/	/	/	/	/	/	11
/	/	/	/	/	/	/	/	/	/	12
16,02	+1,4	+1,5	1 737	-13,1	+3,9	1 653	+2,1	+3,9	/	13
(30,17)	-2,9	+3,6	(4 641)	-22,9	+7,0	(3 724)	-3,8	+2,5	/	14
18,23	-0,7	+1,8	(2 067)	-17,4	+4,6	(1 939)	-1,5	+3,0	/	15
(15,35)	+3,4	+1,6	(1 696)	-11,8	+5,7	(1 664)	+3,9	+8,3	(32)	16
(13,50)	-2,5	+8,3	(1 284)	-15,6	+3,4	(1 274)	-1,5	+3,1	/	17
(10,77)	-0,3	-6,8	/	/	/	(754)	+11,7	-2,0	/	18
und Betrieben; Unternehmensberatung										
18,73	+1,6	-	(2 070)	-9,9	-5,7	(1 941)	+1,5	-0,4	(129)	1
(35,59)	+6,7	-3,9	(4 592)	-3,4	-25,6	(4 070)	+4,7	-5,9	(522)	2
23,66	+0,4	+1,8	(2 798)	-9,5	+5,2	2 596	+0,7	+7,3	(202)	3
17,77	+1,0	+5,6	1 911	-14,0	+3,0	1 819	-0,3	+4,1	(92)	4
12,37	+0,2	-2,4	1 316	-10,7	-5,6	1 289	+1,1	-2,8	/	5
(9,88)	-6,2	-11,9	(891)	-14,4	-13,7	(863)	-3,3	-14,4	(28)	6
(18,95)	+7,9	-12,8	(2 237)	+4,8	-15,1	(2 088)	+12,6	-14,6	/	7
(45,94)	+14,2	-9,4	(5 924)	+2,1	-18,9	(5 356)	+6,6	-18,0	/	8
(25,22)	-4,3	-1,8	(3 243)	+2,5	+15,0	(2 873)	+9,1	+12,1	/	9
(14,34)	+0,7	-16,3	/	/	/	(1 577)	+10,1	-14,9	/	10
11,38	+0,6	-0,5	(1 350)	-7,0	-10,9	(1 338)	+3,6	-6,1	/	11
/	/	/	/	/	/	/	/	/	/	12
18,69	+0,5	+2,8	(2 042)	-12,2	-3,8	(1 917)	-0,3	+2,7	(125)	13
(31,93)	+1,9	+1,2	(4 133)	-7,6	-28,4	(3 626)	+1,3	+2,1	(506)	14
23,53	+1,2	+2,8	(2 762)	-10,4	+4,8	2 574	+0,1	+7,4	/	15
18,09	+0,9	+7,7	1 933	-15,1	+4,4	1 840	-1,2	+6,1	(93)	16
12,75	+0,1	-1,8	(1 305)	-11,9	-4,7	(1 274)	+0,4	-2,4	/	17
(10,04)	-7,3	-11,1	(924)	-15,9	-10,7	(894)	-4,1	-11,1	(31)	18

**Noch: 5. Durchschnittliche Verdienste und Arbeitszeiten der Arbeitnehmerinnen
im I. Quartal 2009 nach Geschlecht,**

Noch: 5.2 Teilzeit

Lfd. Nr.	Geschlecht —— Leistungs- gruppe	Anteil der Arbeitnehmer/-innen an übergeordneter Zusammenfassung	Bezahlte Wochenarbeitszeit			Bruttostunden		
						insgesamt		
			I. Quartal 2009	Veränderung I. Quartal 2009 gegenüber dem		I. Quartal 2009	Veränderung I. Quartal 2009 gegenüber dem	
				Vorquartal	entsprechenden Vorjahresquartal		Vorquartal	entsprechenden Vorjahresquartal
		%	Stunden	%		EUR	%	
			noch: M Erbringung von freiberuflichen, wissenschaftlichen					
			M71 Architektur- und Ingenieurbüros; technische,					
1	Insgesamt	0,6	22,8	−0,4	+2,2	18,43	−14,0	+3,9
2	1	14,0	23,1	−0,4	+1,3	27,55	−12,9	+31,6
3	2	20,0	24,5	−4,3	+5,6	21,82	−15,4	+5,5
4	3	39,1	23,9	—	+3,5	17,98	−13,3	+7,3
5	4	16,1	19,2	+3,2	−1,0	11,82	−11,7	+2,7
6	5	10,8	(21,0)	+2,9	+10,5	9,08	−12,5	−6,1
7	Männer	29,4	20,9	+0,5	−1,9	(19,07)	−14,1	+2,3
8	1	27,9	22,8	−0,9	—	28,77	−14,7	+32,8
9	2	16,2	(24,5)	−2,0	+15,6	(25,04)	−5,8	+21,7
10	3	6,2	24,4	+0,8	+6,6	(19,13)	−11,1	−1,2
11	4	27,7	17,0	+0,6	−10,1	10,71	−11,2	+3,9
12	5	21,9	(19,8)	+10,0	+15,8	(8,41)	−2,5	−4,3
13	Frauen	70,6	23,6	−0,4	+3,1	18,20	−13,9	+5,3
14	1	8,2	23,5	+0,9	+2,2	25,87	−9,6	+29,7
15	2	21,5	24,5	−5,0	—	20,80	−18,5	+0,3
16	3	52,8	23,8	−0,4	+2,6	17,92	−13,4	+8,1
17	4	11,2	21,5	+7,0	+8,6	12,71	−11,7	+1,6
18	5	6,2	(22,8)	−3,0	+11,2	9,94	−17,7	−3,2
			M72 Forschung					
1	Insgesamt	0,3	21,6	—	+0,9	18,94	−14,7	−0,7
2	1	23,3	23,9	−2,0	−3,6	26,96	−11,8	−2,4
3	2	19,0	22,9	−0,4	+2,2	22,44	−13,1	+10,8
4	3	24,0	24,9	+1,2	+7,3	16,64	−20,5	−3,6
5	4	7,5	20,2	+6,9	+3,1	(14,11)	−16,8	+25,0
6	5	26,2	15,8	−0,6	+2,6	9,57	−12,3	+2,1
7	Männer	39,1	18,9	+1,1	+1,6	16,96	−16,9	+0,5
8	1	21,1	(23,2)	+1,3	+1,3	(27,68)	−14,1	+7,5
9	2	9,4	23,9	+1,7	+11,2	(23,33)	−19,5	+19,3
10	3	4,6	(26,4)	−4,7	+29,4	16,13	−21,3	−7,2
11	4	10,2	21,1	+14,1	−22,7	15,91	−15,1	+65,0
12	5	54,7	15,3	+1,3	+2,7	9,38	−12,0	+1,6
13	Frauen	60,9	23,3	−0,4	+0,4	19,96	−13,6	−1,0
14	1	24,7	(24,3)	−4,3	−6,5	(26,58)	−10,2	−7,3
15	2	25,1	22,7	−0,4	−0,4	22,21	−11,2	+7,9
16	3	36,4	24,8	+2,1	+5,5	16,68	−20,5	−3,3
17	4	5,8	19,0	−2,1	—	(11,87)	−17,4	+3,5
18	5	8,0	(18,1)	−4,2	+2,3	10,24	−12,4	+3,0
			M73 Werbung und					
1	Insgesamt	0,3	(21,6)	−0,9	+3,8	(17,30)	−3,4	+13,3
2	1	/	/	/	/	/	/	/
3	2	17,8	24,3	−2,8	+2,1	(26,20)	−0,1	+4,4
4	3	34,9	24,3	−2,8	+0,8	17,41	−6,5	+5,5
5	4	9,8	(22,9)	+0,4	+20,5	(14,27)	−7,5	+34,2
6	5	34,8	17,1	+1,2	—	9,36	−2,4	+11,4
7	Männer	25,6	(18,4)	−2,1	+1,1	/	/	/
8	1	/	/	/	/	/	/	/
9	2	/	/	/	/	/	/	/
10	3	/	/	/	/	/	/	/
11	4	/	/	/	/	/	/	/
12	5	73,8	16,4	+1,2	−6,8	9,05	−4,4	+16,8
13	Frauen	74,4	22,7	−0,4	+4,1	(18,38)	−2,7	+10,3
14	1	/	/	/	/	/	/	/
15	2	21,8	24,2	−2,4	+5,2	(25,58)	−0,3	+4,9
16	3	43,4	24,1	−3,6	−4,4	17,20	−7,5	+1,2
17	4	10,2	23,9	+3,0	+18,9	(14,48)	−10,0	+24,1
18	5	21,4	(17,9)	+2,3	+6,5	9,70	+0,1	+11,1

Anmerkung Seite 52

und Arbeitnehmer im Produzierenden Gewerbe und im Dienstleistungsbereich*)
Leistungsgruppen und Wirtschaftszweigen

beschäftigte

verdienst			Bruttomonatsverdienst						Sonder- zahlungen	Lfd. Nr.	
ohne Sonderzahlungen			insgesamt			ohne Sonderzahlungen					
I. Quartal 2009	Veränderung I. Quartal 2009 gegenüber dem		I. Quartal 2009	Veränderung I. Quartal 2009 gegenüber dem		I. Quartal 2009	Veränderung I. Quartal 2009 gegenüber dem				
	Vorquartal	entsprechenden Vorjahresquartal		Vorquartal	entsprechenden Vorjahresquartal		Vorquartal	entsprechenden Vorjahresquartal			
EUR	%		EUR	%		EUR	%		EUR		
und technischen Dienstleistungen											
physikalische und chemische Untersuchung											
17,76	+0,3	+3,3	1 829	-14,1	+6,3	1 762	+0,2	+5,6	(67)	1	
27,02	+1,9	+30,2	2 763	-13,2	+32,9	2 709	+1,5	+31,5	(53)	2	
20,97	+1,7	+6,5	(2 323)	-19,0	+11,2	2 233	-2,6	+12,3	/	3	
17,10	+0,4	+6,8	1 865	-13,5	+10,6	1 773	+0,1	+10,1	/	4	
11,50	-2,1	+1,1	(988)	-8,5	+1,8	(961)	+1,4	+0,1	/	5	
8,95	-0,6	-5,8	(829)	-10,1	+4,0	(818)	+2,4	+4,5	/	6	
(18,50)	-2,0	+1,0	(1 732)	-13,7	+0,5	(1 681)	-1,5	-0,7	/	7	
28,29	+1,8	+31,2	2 848	-15,6	+32,9	2 800	+0,8	+31,3	(48)	8	
(23,46)	+3,8	+17,9	(2 668)	-7,5	+41,1	(2 500)	+1,9	+36,6	/	9	
(18,00)	+3,6	+4,2	(2 026)	-10,7	+5,3	(1 906)	+4,1	+11,0	(120)	10	
10,62	-4,9	+3,8	792	-10,7	-6,7	785	-4,5	-6,8	/	11	
(8,33)	+0,4	-5,2	(723)	+7,0	+11,1	(717)	+10,3	+10,1	/	12	
17,49	+1,3	+5,0	1 869	-14,1	+8,8	1 796	+1,0	+8,5	/	13	
25,28	+2,3	+28,8	2 641	-9,1	+32,8	2 580	+2,9	+31,9	/	14	
20,19	+1,6	+3,1	2 214	-22,7	+0,3	2 149	-3,6	+3,2	/	15	
17,05	+0,2	+7,1	1 857	-13,6	+11,3	1 767	-0,1	+10,2	/	16	
12,21	+0,1	-1,1	1 189	-5,5	+10,4	1 142	+7,1	+7,5	/	17	
9,74	+0,6	-2,4	(985)	-20,1	+7,8	(966)	-2,2	+8,7	/	18	
und Entwicklung											
18,49	+0,9	+0,8	1 773	-14,8	+0,1	1 732	+0,8	+1,5	(42)	1	
26,41	+1,7	+0,3	2 798	-13,7	-5,9	2 741	-0,5	-3,4	(57)	2	
21,32	+2,0	+9,7	(2 237)	-13,2	+13,5	(2 125)	+1,8	+12,4	(112)	3	
16,44	+0,2	-1,7	1 799	-19,7	+3,6	1 778	+1,4	+5,7	(21)	4	
(14,05)	-0,1	+26,0	(1 236)	-11,0	+28,6	(1 230)	+6,7	+29,6	(6)	5	
9,46	-3,7	+2,3	658	-12,5	+4,6	651	-3,8	+5,0	(7)	6	
16,75	-4,0	+0,7	1 392	-16,1	+2,4	1 374	-3,0	+2,5	(17)	7	
(27,29)	-0,9	+6,1	(2 785)	-13,3	+8,7	(2 746)	-	+7,4	(39)	8	
(23,00)	-0,1	+22,4	(2 422)	-18,3	+32,7	(2 389)	+1,4	+36,2	(34)	9	
15,84	-3,8	-8,5	(1 850)	-25,0	+20,0	(1 817)	-8,3	+18,3	(33)	10	
15,87	+0,1	+65,5	1 461	-3,0	+27,9	1 458	+14,4	+28,2	(3)	11	
9,27	-6,0	+1,4	624	-10,9	+4,2	617	-4,6	+4,0	(8)	12	
19,40	+3,3	+1,0	2 018	-14,3	-0,5	1 961	+2,5	+1,5	(57)	13	
(25,95)	+3,6	-2,7	2 805	-14,0	-13,5	2 738	-0,9	-9,2	/	14	
20,89	+2,6	+5,9	(2 192)	-11,6	+7,3	(2 061)	+2,0	+5,3	(131)	15	
16,49	+0,5	-1,0	1 795	-19,1	+2,0	1 775	+2,3	+4,5	(20)	16	
(11,77)	+2,5	+4,0	(982)	-18,9	+3,8	(974)	+0,6	+4,3	(8)	17	
10,17	+4,8	+5,1	(805)	-15,9	+5,2	(800)	+0,6	+7,4	/	18	
Marktforschung											
(16,96)	+2,5	+12,7	(1 625)	-4,2	+17,6	(1 593)	+1,7	+16,9	(32)	1	
/	/	/	/	/	/	/	/	/	/	2	
(25,33)	+1,9	+3,0	(2 769)	-2,7	+6,7	(2 677)	-0,7	+5,2	/	3	
17,23	+3,2	+5,2	1 835	-9,5	+6,1	1 817	-	+5,9	(19)	4	
13,71	+0,1	+29,6	(1 422)	-6,9	+62,3	(1 367)	+0,7	+56,8	/	5	
9,25	+1,2	+10,1	694	-1,6	+11,2	686	+2,1	+9,9	/	6	
(13,11)	-2,7	+22,9	/	/	/	/	/	/	/	7	
/	/	/	/	/	/	/	/	/	/	8	
/	/	/	/	/	/	/	/	/	/	9	
/	/	/	/	/	/	/	/	/	/	10	
/	/	/	/	/	/	/	/	/	/	11	
9,03	-0,7	+16,5	643	-3,7	+8,2	642	+0,2	+8,1	/	12	
(18,04)	+4,0	+9,8	(1 813)	-2,9	+14,7	(1 780)	+3,8	+14,2	(33)	13	
/	/	/	/	/	/	/	/	/	/	14	
(24,91)	+1,7	+3,4	(2 688)	-2,6	+10,3	(2 617)	-0,7	+8,7	/	15	
17,05	+3,4	+1,1	1 801	-10,8	-3,2	1 786	-0,3	-3,2	/	16	
13,79	-2,5	+18,9	(1 503)	-7,2	+47,5	(1 432)	+0,6	+41,4	/	17	
9,48	+3,3	+8,6	(755)	+2,6	+18,3	(738)	+5,7	+15,7	/	18	

Noch: **5. Durchschnittliche Verdienste und Arbeitszeiten der Arbeitnehmerinnen im I. Quartal 2009 nach Geschlecht,**

Noch: **5.2 Teilzeit**

Lfd. Nr.	Geschlecht —— Leistungs- gruppe	Anteil der Arbeitnehmer/-innen an übergeordneter Zusammenfassung	Bezahlte Wochenarbeitszeit			Bruttostunden		
			I. Quartal 2009	Veränderung I. Quartal 2009 gegenüber dem		I. Quartal 2009	Veränderung I. Quartal 2009 gegenüber dem	
				Vorquartal	entsprechenden Vorjahresquartal		Vorquartal	entsprechenden Vorjahresquartal
noch: M Erbringung von freiberuflichen, wissenschaftlichen								
M74 Sonstige freiberufliche, wissenschaftliche								
1	Insgesamt	0,1	24,5	–2,4	+4,7	16,57	–3,6	–0,5
2	1
3	2	/	/	/	/	/	/	/
4	3	/	/	/	/	/	/	/
5	4	/	/	/	/	/	/	/
6	5	/	/	/	/	/	/	/
7	Männer	/	/	/	/	/	/	/
8	1
9	2	/	/	/	/	/	/	/
10	3	–	–	–	–	–	–	–
11	4	/	/	/	/	/	/	/
12	5
13	Frauen	77,1	24,9	–3,5	+1,6	(15,89)	–9,7	–5,4
14	1	–	–	–	–	–	–	–
15	2	/	/	/	/	/	/	/
16	3	/	/	/	/	/	/	/
17	4	/	/	/	/	/	/	/
18	5	/	/	/	/	/	/	/
M75 Veterinär								
1	Insgesamt	0	22,3	+1,4	+2,3	(12,72)	–19,6	–14,7
2	1	/	/	/	/	/	/	/
3	2	/	/	/	/	/	/	/
4	3	/	/	/	/	/	/	/
5	4	/	/	/	/	/	/	/
6	5	/	/	/	/	/	/	/
7	Männer	/	/	/	/	/	/	/
8	1
9	2	–	–	–	–	–	–	–
10	3	–	–	–	–	–	–	–
11	4	/	/	/	/	/	/	/
12	5	/	/	/	/	/	/	/
13	Frauen	93,0	22,2	+0,5	+1,4	(12,83)	–18,2	–12,7
14	1	/	/	/	/	/	/	/
15	2	/	/	/	/	/	/	/
16	3	51,1	22,3	–	+3,7	14,12	–16,9	–4,7
17	4	/	/	/	/	/	/	/
18	5	/	/	/	/	/	/	/
N Erbringung von sonstigen								
1	Insgesamt	8,0	23,0	–1,7	+1,3	9,95	–3,1	+1,9
2	1	/	/	/	/	/	/	/
3	2	3,1	22,9	+0,9	+1,3	18,80	–9,9	+2,2
4	3	8,2	24,9	+0,4	+4,2	15,09	–3,3	+7,2
5	4	18,9	24,7	–1,6	+2,1	10,28	–1,5	+1,7
6	5	69,5	22,3	–1,8	+1,4	8,64	–2,4	+2,2
7	Männer	19,5	26,0	–2,3	+0,4	10,43	–2,1	+3,4
8	1	/	/	/	/	/	/	/
9	2	2,9	(20,3)	–4,2	+2,0	19,38	+0,1	+10,7
10	3	9,5	27,0	–1,1	+6,7	14,11	–3,8	+3,5
11	4	27,2	28,1	–	+6,0	10,81	–2,6	–2,6
12	5	59,7	25,1	–3,8	–3,1	8,92	–1,1	+4,1
13	Frauen	80,5	22,2	–1,3	+1,4	9,82	–3,3	+1,7
14	1	0,3	(24,2)	–9,7	–9,0	(30,87)	–18,3	+11,0
15	2	3,1	23,5	+2,2	+1,3	18,69	–11,7	+0,7
16	3	7,9	24,2	+0,4	+3,0	15,41	–3,2	+8,7
17	4	16,9	23,4	–2,1	+0,4	(10,03)	–0,8	+3,5
18	5	71,8	21,7	–1,4	+2,4	8,57	–2,7	+1,9

Anmerkung Seite 52

und Arbeitnehmer im Produzierenden Gewerbe und im Dienstleistungsbereich*)
Leistungsgruppen und Wirtschaftszweigen
beschäftigte

verdienst			Bruttomonatsverdienst						Sonder- zahlungen	Lfd. Nr.	
ohne Sonderzahlungen			insgesamt			ohne Sonderzahlungen					
I. Quartal 2009	Veränderung I. Quartal 2009 gegenüber dem		I. Quartal 2009	Veränderung I. Quartal 2009 gegenüber dem		I. Quartal 2009	Veränderung I. Quartal 2009 gegenüber dem				
	Vorquartal	entsprechenden Vorjahresquartal		Vorquartal	entsprechenden Vorjahresquartal		Vorquartal	entsprechenden Vorjahresquartal			
EUR	%		EUR	%		EUR	%		EUR		
und technischen Dienstleistungen											
und technische Tätigkeiten											
16,00	-1,1	-0,5	(1 768)	-5,6	+4,4	(1 706)	-3,2	+4,3	(61)	1	
/	/	/	/	/	/	/	/	/	/	2	
/	/	/	/	/	/	/	/	/	/	3	
/	/	/	/	/	/	/	/	/	/	4	
/	/	/	/	/	/	/	/	/	/	5	
/	/	/	/	/	/	/	/	/	/	6	
/	/	/	/	/	/	/	/	/	/	7	
.	8	
/	/	/	/	/	/	/	/	/	/	9	
-	-	-	-	-	-	-	-	-	-	10	
/	/	/	/	/	/	/	/	/	/	11	
.	12	
(15,76)	-3,4	-4,4	(1 720)	-12,6	-3,8	(1 706)	-6,6	-2,8	/	13	
-	-	-	-	-	-	-	-	-	-	14	
/	/	/	/	/	/	/	/	/	/	15	
/	/	/	/	/	/	/	/	/	/	16	
/	/	/	/	/	/	/	/	/	/	17	
/	/	/	/	/	/	/	/	/	/	18	
wesen											
(12,69)	-10,9	-14,0	(1 233)	-18,3	-12,9	(1 230)	-9,6	-12,1	/	1	
/	/	/	/	/	/	/	/	/	/	2	
/	/	/	/	/	/	/	/	/	/	3	
/	/	/	/	/	/	/	/	/	/	4	
/	/	/	/	/	/	/	/	/	/	5	
/	/	/	/	/	/	/	/	/	/	6	
/	/	/	/	/	/	/	/	/	/	7	
.	8	
-	-	-	-	-	-	-	-	-	-	9	
/	/	/	/	/	/	/	/	/	/	10	
/	/	/	/	/	/	/	/	/	/	11	
/	/	/	/	/	/	/	/	/	/	12	
(12,80)	-8,0	-11,8	(1 240)	-17,7	-11,4	(1 237)	-7,4	-10,5	/	13	
/	/	/	/	/	/	/	/	/	/	14	
/	/	/	/	/	/	/	/	/	/	15	
14,12	-2,8	-3,9	1 366	-17,1	-1,4	1 366	-3,0	-0,5	-	16	
/	/	/	/	/	/	/	/	/	/	17	
/	/	/	/	/	/	/	/	/	/	18	
wirtschaftlichen Dienstleistungen											
9,66	-0,8	+0,6	993	-4,7	+3,1	964	-2,5	+1,7	/	1	
/	/	/	/	/	/	/	/	/	/	2	
18,53	+0,9	+3,2	1 870	-9,1	+3,3	1 843	+1,9	+4,4	(27)	3	
13,82	+0,6	+3,1	1 630	-3,1	+11,7	1 493	+0,8	+7,3	/	4	
9,79	-1,9	-1,3	(1 103)	-3,2	+3,8	1 051	-3,6	+0,9	/	5	
8,53	-1,0	+1,7	836	-4,3	+3,3	826	-2,9	+2,7	(10)	6	
10,27	-0,6	+3,1	1 177	-4,5	+3,9	1 159	-3,1	+3,7	/	7	
/	/	/	/	/	/	/	/	/	/	8	
19,13	+4,9	+10,5	(1 708)	-4,0	+12,7	(1 686)	+0,6	+12,4	(22)	9	
(13,82)	+0,7	+3,7	1 659	-4,6	+10,9	1 624	-0,3	+11,1	/	10	
10,52	-3,0	-3,2	1 319	-2,8	+3,2	1 284	-3,2	+2,6	/	11	
8,86	-0,6	+3,9	974	-4,9	+1,1	967	-4,4	+0,9	(7)	12	
9,48	-0,9	-0,1	949	-4,6	+3,2	917	-2,2	+1,4	/	13	
(30,69)	+2,1	+12,8	(3 251)	-26,1	+1,1	(3 232)	-7,7	+2,7	/	14	
18,41	+0,2	+1,9	1 906	-9,9	+1,9	1 878	+2,2	+3,2	(28)	15	
13,83	+0,7	+3,0	1 622	-2,7	+11,8	1 455	+1,1	+5,9	/	16	
9,45	-1,2	-0,6	(1 019)	-3,0	+3,8	959	-3,3	-0,5	/	17	
8,46	-1,1	+1,2	809	-4,0	+4,5	798	-2,4	+3,8	(11)	18	

**Noch: 5. Durchschnittliche Verdienste und Arbeitszeiten der Arbeitnehmerinnen
im I. Quartal 2009 nach Geschlecht,**

Noch: 5.2 Teilzeit

Lfd. Nr.	Geschlecht —— Leistungs- gruppe	Anteil der Arbeitnehmer/-innen an übergeordneter Zusammenfassung	Bezahlte Wochenarbeitszeit			Bruttostunden		
						insgesamt		
			I. Quartal 2009	Veränderung I. Quartal 2009 gegenüber dem		I. Quartal 2009	Veränderung I. Quartal 2009 gegenüber dem	
				Vorquartal	entsprechenden Vorjahresquartal		Vorquartal	entsprechenden Vorjahresquartal
		%	Stunden	%		EUR	%	
			noch: N Erbringung von sonstigen					
			N77 Vermietung von					
1	Insgesamt	0,1	23,9	-0,4	+0,8	(14,18)	-13,3	+5,1
2	1
3	2	/	/	/	/	/	/	/
4	3	30,8	26,1	-0,8	+2,4	16,60	-5,0	+13,5
5	4	/	/	/	/	/	/	/
6	5	36,3	(21,6)	+4,3	+3,8	(8,43)	-12,1	-1,1
7	Männer	29,6	(20,2)	-2,4	+1,5	(10,98)	-20,8	+3,1
8	1	-	-	-	-	-	-	-
9	2	/	/	/	/	/	/	/
10	3	/	/	/	/	/	/	/
11	4	/	/	/	/	/	/	/
12	5	64,0	(18,8)	-5,5	-9,6	7,93	-5,5	+1,8
13	Frauen	70,4	(25,4)	+2,0	+0,8	(15,25)	-10,1	+6,5
14	1
15	2	23,7	(26,6)	+2,3	+2,7	20,63	-18,8	+9,8
16	3	39,4	26,1	-0,4	+0,4	16,33	-3,3	+11,7
17	4	12,1	(22,1)	-7,1	-10,2	(12,96)	+1,1	+30,4
18	5	24,7	(24,8)	+13,8	+19,8	(8,84)	-19,3	-2,9
			N78 Vermittlung und Überlassung					
1	Insgesamt	0,7	23,7	-0,4	-	10,95	-3,4	+9,6
2	1	/	/	/	/	/	/	/
3	2	6,2	(25,8)	-0,4	-4,1	(18,40)	-0,7	-0,5
4	3	22,5	24,8	-3,9	+2,5	(13,69)	-3,0	+11,3
5	4	20,3	24,3	-2,0	+3,0	(9,94)	-7,5	-1,1
6	5	50,2	22,8	+1,8	-2,1	(8,84)	-2,9	+11,8
7	Männer	52,7	23,8	-1,7	-2,5	(10,32)	+0,2	+13,0
8	1	/	/	/	/	/	/	/
9	2	/	/	/	/	/	/	/
10	3	18,0	(25,6)	-6,6	-3,0	(13,99)	+2,7	+17,9
11	4	15,0	24,7	-6,1	-1,6	(10,12)	-7,6	-6,2
12	5	63,9	22,9	+1,3	-3,8	(8,76)	+1,7	+10,6
13	Frauen	47,3	23,6	+0,9	+3,1	(11,65)	-7,5	+5,0
14	1	/	/	/	/	/	/	/
15	2	10,3	(25,3)	+2,0	-5,2	(18,48)	-6,3	-1,3
16	3	27,5	24,3	-1,2	+4,7	(13,45)	-7,6	+7,3
17	4	26,1	24,1	+1,3	+7,6	(9,82)	-7,3	+5,1
18	5	35,0	(22,5)	+2,7	+2,3	(9,01)	-10,7	+14,1
			N79 Reisebüros, Reiseveranstalter und Erbringung					
1	Insgesamt	0,2	20,9	-	-0,5	(15,10)	-19,3	-5,2
2	1	/	/	/	/	/	/	/
3	2	16,4	21,9	-2,2	+3,3	(18,09)	-16,6	+4,2
4	3	36,0	22,2	+2,8	+0,5	15,60	-11,8	-3,5
5	4	24,1	(18,8)	+3,3	+1,6	12,20	-13,9	+3,4
6	5	18,7	(19,1)	+2,1	+2,7	(7,09)	-26,3	-20,8
7	Männer	19,5	(18,5)	+1,6	-5,6	/	/	/
8	1	/	/	/	/	/	/	/
9	2
10	3	/	/	/	/	/	/	/
11	4	/	/	/	/	/	/	/
12	5	42,1	(18,8)	-2,1	+0,5	(7,30)	-2,0	+6,4
13	Frauen	80,5	21,5	+0,5	+0,9	(15,59)	-18,6	-2,1
14	1	/	/	/	/	/	/	/
15	2	20,1	21,9	-2,2	+2,8	(18,08)	-16,5	+4,1
16	3	42,2	22,2	+2,8	+1,4	15,59	-11,8	-0,9
17	4	20,3	(20,0)	+2,0	+0,5	12,84	-16,0	+4,8
18	5	13,1	(19,3)	+6,6	+4,3	/	/	/

Anmerkung Seite 52

und Arbeitnehmer im Produzierenden Gewerbe und im Dienstleistungsbereich*)
Leistungsgruppen und Wirtschaftszweigen

beschäftigte

verdienst			Bruttomonatsverdienst						Sonder- zahlungen	Lfd. Nr.	
ohne Sonderzahlungen			insgesamt			ohne Sonderzahlungen					
I. Quartal 2009	Veränderung I. Quartal 2009 gegenüber dem		I. Quartal 2009	Veränderung I. Quartal 2009 gegenüber dem		I. Quartal 2009	Veränderung I. Quartal 2009 gegenüber dem				
	Vorquartal	entsprechenden Vorjahresquartal		Vorquartal	entsprechenden Vorjahresquartal		Vorquartal	entsprechenden Vorjahresquartal			
EUR	%		EUR	%		EUR	%		EUR		
wirtschaftlichen Dienstleistungen											
beweglichen Sachen											
(13,56)	-1,2	+1,3	1 472	-13,6	+5,7	(1 407)	-1,5	+1,8	/	1	
/	/	/	/	/	/	/	/	/	/	2	
(15,10)	+2,9	+4,4	1 880	-5,7	+15,8	(1 710)	+2,0	+6,6	/	3	
/	/	/	/	/	/	/	/	/	/	4	
(8,29)	-3,4	-2,4	(793)	-8,2	+3,1	(779)	+0,8	+1,7	/	5	
/	/	/	/	/	/	/	/	/	/	6	
(10,97)	-8,8	+3,1	(965)	-22,6	+4,6	(964)	-10,9	+4,6	/	7	
-	-	-	-	-	-	-	-	-	-	8	
/	/	/	/	/	/	/	/	/	/	9	
/	/	/	/	/	/	/	/	/	/	10	
/	/	/	/	/	/	/	/	/	/	11	
7,92	+1,0	+1,9	(647)	-10,9	-8,2	(646)	-4,7	-8,1	/	12	
(14,42)	+2,1	+1,5	(1 685)	-8,3	+7,7	(1 593)	+4,2	+2,6	/	13	
.	14	
20,46	-1,4	+8,9	(2 383)	-17,2	+12,8	(2 365)	+0,7	+11,9	/	15	
(14,67)	+2,6	+1,7	1 855	-3,3	+12,6	(1 666)	+2,5	+2,4	/	16	
(12,41)	+19,1	+26,5	(1 246)	-6,2	+17,2	(1 194)	+10,7	+13,8	/	17	
(8,59)	-8,9	-5,3	(952)	-8,1	+16,1	(924)	+3,6	+13,2	/	18	
von Arbeitskräften											
10,77	+0,6	+10,1	(1 128)	-4,0	+9,5	(1 109)	-0,1	+10,0	(19)	1	
/	/	/	/	/	/	/	/	/	/	2	
(17,82)	+2,1	+1,3	(2 062)	-1,1	-4,6	1 997	+1,8	-2,8	/	3	
(13,51)	+2,6	+13,8	1 477	-6,8	+14,2	1 458	-1,3	+16,9	/	4	
(9,79)	-4,2	-2,0	(1 051)	-9,3	+1,7	(1 034)	-6,2	+0,8	/	5	
(8,71)	+0,2	+11,4	(875)	-1,1	+9,4	(862)	+1,9	+9,0	/	6	
(10,26)	+1,3	+13,2	(1 066)	-1,8	+10,1	(1 059)	-0,7	+10,3	/	7	
/	/	/	/	/	/	/	/	/	/	8	
/	/	/	/	/	/	/	/	/	/	9	
(13,97)	+3,3	+18,1	(1 557)	-3,9	+14,4	(1 554)	-3,4	+14,6	/	10	
(10,06)	-6,9	-5,9	(1 088)	-13,1	-7,6	(1 080)	-12,6	-7,5	/	11	
(8,70)	+2,7	+10,7	(872)	+3,0	+6,6	(867)	+4,1	+6,8	/	12	
(11,34)	-0,5	+6,0	(1 197)	-6,5	+8,2	(1 165)	+0,5	+9,3	(32)	13	
/	/	/	/	/	/	/	/	/	/	14	
(17,83)	-2,7	+0,5	(2 035)	-4,4	-6,2	1 964	-0,6	-4,5	/	15	
13,16	+2,3	+10,7	(1 418)	-8,8	+12,5	(1 387)	+0,9	+15,9	/	16	
(9,62)	-1,5	+3,4	(1 027)	-6,0	+13,1	(1 005)	-0,4	+11,2	/	17	
(8,73)	-4,6	+13,1	(879)	-8,4	+16,4	(852)	-2,2	+15,4	/	18	
sonstiger Reservierungsdienstleistungen											
(14,79)	-5,4	-5,0	(1 373)	-19,1	-5,4	(1 344)	-5,3	-5,3	(29)	1	
/	/	/	/	/	/	/	/	/	/	2	
(17,74)	+1,5	+5,5	(1 723)	-18,3	+7,6	(1 689)	-0,7	+8,9	/	3	
15,19	-0,4	-3,6	1 506	-9,0	-2,7	(1 467)	+2,7	-2,9	/	4	
11,87	-1,1	+2,5	(995)	-11,3	+5,0	(968)	+1,9	+4,1	/	5	
(6,94)	-18,7	-22,5	(588)	-24,6	-18,6	(575)	-17,0	-20,4	/	6	
/	/	/	/	/	/	/	/	/	/	7	
/	/	/	/	/	/	/	/	/	/	8	
.	9	
/	/	/	/	/	/	/	/	/	/	10	
/	/	/	/	/	/	/	/	/	/	11	
(6,94)	+0,6	+1,2	(596)	-4,3	+7,0	(567)	-1,7	+1,8	/	12	
(15,26)	-4,3	-1,6	(1 456)	-18,2	-1,4	(1 426)	-3,8	-0,8	(30)	13	
/	/	/	/	/	/	/	/	/	/	14	
(17,73)	+1,5	+5,4	(1 725)	-18,3	+7,5	(1 691)	-0,6	+8,8	/	15	
15,21	-0,2	-0,5	1 507	-9,1	+0,7	(1 470)	+2,9	+1,1	/	16	
12,39	-1,2	+3,2	(1 113)	-14,5	+5,1	(1 074)	+0,6	+3,5	(39)	17	
/	/	/	(581)	-38,3	-30,3	(581)	-28,4	-30,3	-	18	

**Noch: 5. Durchschnittliche Verdienste und Arbeitszeiten der Arbeitnehmerinnen
im I. Quartal 2009 nach Geschlecht,**

Noch: 5.2 Teilzeit

Lfd. Nr.	Geschlecht —— Leistungs- gruppe	Anteil der Arbeitnehmer/-innen an übergeordneter Zusammenfassung	Bezahlte Wochenarbeitszeit			Bruttostunden		
			I. Quartal 2009	Veränderung I. Quartal 2009 gegenüber dem		I. Quartal 2009	insgesamt Veränderung I. Quartal 2009 gegenüber dem	
				Vorquartal	entsprechenden Vorjahresquartal		Vorquartal	entsprechenden Vorjahresquartal
noch: N Erbringung von sonstigen								
N80 Wach- und Sicherheits								
1	Insgesamt	0,4	29,3	-7,9	-2,0	10,98	-2,7	-0,4
2	1	/	/	/	/	/	/	/
3	2	/	/	/	/	/	/	/
4	3	8,1	28,4	+1,1	+1,8	(13,73)	-5,2	-15,4
5	4	49,6	(31,2)	-6,0	+3,0	10,92	-3,5	-0,6
6	5	41,7	(27,3)	-12,2	-9,0	10,19	-2,6	+1,2
7	Männer	64,5	30,7	-8,1	-5,5	11,29	-1,8	+3,3
8	1	/	/	/	/	/	/	/
9	2	—	—	—	—	—	—	—
10	3	11,1	29,4	+0,7	-0,3	(13,57)	-4,6	-5,7
11	4	57,5	(30,8)	-7,5	-0,6	11,08	-3,0	+0,5
12	5	30,9	31,0	-10,1	-11,9	10,45	-1,2	+2,3
13	Frauen	35,5	(26,8)	-7,6	+3,1	10,33	-4,8	-7,8
14	1
15	2	/	/	/	/	/	/	/
16	3	/	/	/	/	/	/	/
17	4	35,0	32,3	-1,8	+14,1	10,46	-5,3	-3,6
18	5	61,4	(23,9)	-11,8	-3,2	9,89	-3,8	+0,4
N81 Gebäudebetreuung; Garten-								
1	Insgesamt	5,7	22,2	-1,8	+1,4	8,86	-2,1	+1,4
2	1	/	/	/	/	/	/	/
3	2	0,6	25,5	+5,8	+9,4	16,25	-12,0	-1,8
4	3	2,4	27,0	+3,4	+6,7	(15,19)	+7,6	+14,0
5	4	14,2	23,1	-3,8	—	9,05	-3,5	-2,9
6	5	82,7	21,9	-1,8	+1,9	8,51	-2,3	+2,2
7	Männer	10,3	26,0	-2,3	+3,6	9,09	-4,3	-0,3
8	1	/	/	/	/	/	/	/
9	2	/	/	/	/	/	/	/
10	3	3,4	28,7	+4,7	+2,1	(13,21)	-9,9	-7,8
11	4	16,6	(27,8)	+4,1	+15,8	9,60	-7,3	-9,9
12	5	79,7	25,5	-3,8	+0,4	8,68	-2,6	+3,1
13	Frauen	89,7	21,8	-1,4	+1,4	8,82	-1,8	+1,6
14	1	/	/	/	/	/	/	/
15	2	0,6	25,3	+6,3	+9,1	16,21	-11,6	+0,1
16	3	2,3	26,7	+3,5	+6,8	(15,55)	+11,0	+17,9
17	4	13,9	22,5	-3,8	-2,2	8,96	-2,2	-1,4
18	5	83,1	21,5	-1,4	+2,4	8,49	-2,3	+2,0
N82 Erbringung von wirtschaftlichen Dienstleistungen								
1	Insgesamt	0,9	24,4	-0,4	+1,2	(13,38)	-0,8	+7,6
2	1	/	/	/	/	/	/	/
3	2	13,0	20,8	+0,5	-2,3	19,67	-8,8	+2,1
4	3	24,6	23,7	-1,3	+4,4	15,86	-6,1	+11,6
5	4	32,0	25,8	+2,8	+1,6	/	/	/
6	5	29,7	(25,1)	-3,1	+2,4	9,41	+1,1	+0,7
7	Männer	29,7	25,8	-0,8	+1,6	(12,13)	-0,2	+5,4
8	1	/	/	/	/	/	/	/
9	2	12,8	17,9	+0,6	-2,2	19,83	-3,9	+17,0
10	3	9,5	(27,7)	+3,4	+22,6	(14,98)	-8,8	+17,2
11	4	33,9	28,3	+4,8	+1,4	(11,89)	+2,2	-1,4
12	5	42,7	(25,8)	-4,8	—	9,10	+2,5	+3,4
13	Frauen	70,3	23,8	-0,4	+1,7	(13,95)	-1,2	+8,5
14	1	/	/	/	/	/	/	/
15	2	13,1	22,0	+1,4	-1,8	19,61	-10,2	-1,9
16	3	31,0	23,2	-1,7	+1,8	16,00	-5,7	+10,7
17	4	31,2	24,6	+1,2	+1,2	/	/	/
18	5	24,3	(24,5)	-1,6	+4,3	(9,65)	-0,2	-1,9

Anmerkung Seite 52

und Arbeitnehmer im Produzierenden Gewerbe und im Dienstleistungsbereich*)
Leistungsgruppen und Wirtschaftszweigen

beschäftigte

verdienst			Bruttomonatsverdienst						Sonder- zahlungen	Lfd. Nr.	
ohne Sonderzahlungen			insgesamt			ohne Sonderzahlungen					
I. Quartal 2009	Veränderung I. Quartal 2009 gegenüber dem		I. Quartal 2009	Veränderung I. Quartal 2009 gegenüber dem		I. Quartal 2009	Veränderung I. Quartal 2009 gegenüber dem				
	Vorquartal	entsprechenden Vorjahresquartal		Vorquartal	entsprechenden Vorjahresquartal		Vorquartal	entsprechenden Vorjahresquartal			
EUR	%		EUR	%		EUR	%		EUR		
wirtschaftlichen Dienstleistungen											
dienste sowie Detekteien											
10,97	-1,4	-0,5	(1 397)	-10,6	-2,6	(1 396)	-9,3	-2,6	/	1	
/	/	/	/	/	/	/	/	/	/	2	
/	/	/	/	/	/	/	/	/	/	3	
(13,73)	-3,4	-15,4	(1 696)	-4,1	-13,6	(1 696)	-2,2	-13,6	-	4	
10,91	-2,4	-0,6	1 479	-9,4	+2,4	1 477	-8,4	+2,4	(2)	5	
10,19	-1,7	+1,3	(1 209)	-14,4	-8,0	(1 209)	-13,7	-7,9	(0)	6	
11,27	-0,4	+3,1	1 505	-9,7	-2,4	1 502	-8,4	-2,5	/	7	
/	/	/	/	/	/	/	/	/	/	8	
-	-	-	-	-	-	-	-	-	-	9	
(13,57)	-4,2	-5,7	(1 732)	-3,9	-6,1	(1 732)	-3,6	-6,1	-	10	
11,06	-1,6	+0,4	(1 483)	-10,2	-0,1	(1 481)	-8,9	-0,2	(2)	11	
10,44	-0,3	+2,3	1 407	-11,5	-10,0	1 406	-10,5	-10,0	(1)	12	
10,33	-3,7	-7,7	(1 203)	-11,9	-5,1	(1 202)	-11,0	-5,1	/	13	
.	14	
/	/	/	/	/	/	/	/	/	/	15	
/	/	/	/	/	/	/	/	/	/	16	
10,46	-4,9	-3,6	(1 466)	-7,1	+9,9	(1 466)	-6,8	+10,0	-	17	
9,89	-3,4	+0,5	(1 028)	-15,3	-2,9	(1 028)	-14,9	-2,8	/	18	
und Landschaftsbau											
8,67	-1,3	-	856	-3,7	+3,0	837	-3,0	+1,6	/	1	
/	/	/	/	/	/	/	/	/	/	2	
16,11	-3,5	+0,2	1 799	-6,8	+7,7	1 783	+2,1	+9,8	(16)	3	
(12,16)	-2,9	-2,9	(1 780)	+11,3	+21,3	(1 425)	+0,4	+3,3	/	4	
8,95	-2,2	-3,8	909	-7,0	-3,0	899	-5,7	-3,7	/	5	
8,41	-1,1	+1,6	811	-3,9	+4,4	801	-2,8	+3,6	/	6	
9,03	-3,5	-0,7	1 026	-6,4	+3,1	1 020	-5,6	+2,8	(7)	7	
/	/	/	/	/	/	/	/	/	/	8	
/	/	/	/	/	/	/	/	/	/	9	
(13,07)	-3,5	-8,4	(1 650)	-5,3	-5,7	(1 632)	+1,4	-6,4	(18)	10	
9,57	-6,2	-10,1	1 161	-3,4	+4,5	1 158	-2,1	+4,3	/	11	
8,63	-2,4	+2,9	961	-6,3	+3,7	956	-6,1	+3,5	(5)	12	
8,62	-0,8	+0,2	836	-3,2	+3,3	817	-2,4	+1,9	/	13	
/	/	/	/	/	/	/	/	/	/	14	
16,06	-3,0	+2,2	1 780	-6,3	+9,1	1 764	+2,8	+11,4	(17)	15	
(12,00)	-2,7	-2,4	(1 801)	+14,5	+25,6	(1 390)	+0,4	+4,0	/	16	
8,85	-0,7	-2,3	874	-6,2	-3,6	864	-4,7	-4,4	/	17	
8,38	-0,9	+1,3	795	-3,5	+4,7	784	-2,2	+3,8	/	18	
für Unternehmen und Privatpersonen a. n. g.											
(12,28)	+1,2	+3,7	(1 419)	-1,3	+9,2	1 303	+0,8	+5,3	/	1	
/	/	/	/	/	/	/	/	/	/	2	
19,50	+1,6	+3,0	(1 776)	-8,3	-0,2	(1 761)	+2,1	+0,6	(15)	3	
14,58	+2,2	+10,2	1 637	-7,0	+16,6	1 504	+1,2	+15,2	/	4	
10,50	-1,9	-1,0	/	/	/	1 177	+0,8	+0,5	/	5	
9,20	+2,1	+0,1	1 024	-2,1	+2,8	1 002	-1,1	+2,3	/	6	
(11,45)	+1,2	+4,1	(1 362)	-0,7	+7,1	(1 285)	+0,6	+5,7	/	7	
/	/	/	/	/	/	/	/	/	/	8	
19,59	+0,2	+16,5	(1 540)	-3,4	+14,5	(1 522)	+0,7	+14,1	(18)	9	
(13,58)	+1,2	+15,6	(1 802)	-5,6	+43,6	(1 633)	+4,7	+41,6	/	10	
10,64	-3,9	-5,0	(1 462)	+7,3	-0,1	1 309	+1,0	-3,8	/	11	
8,96	+3,0	+3,0	1 020	-2,4	+3,4	1 004	-2,0	+3,0	/	12	
12,66	+1,0	+3,5	(1 443)	-1,5	+10,2	1 310	+0,8	+5,1	/	13	
/	/	/	/	/	/	/	/	/	/	14	
19,47	+2,0	-0,7	(1 873)	-8,9	-3,8	(1 860)	+3,5	-2,6	(14)	15	
14,74	+2,4	+9,3	1 615	-7,1	+12,9	1 488	+0,9	+11,6	/	16	
10,43	-0,9	+1,1	/	/	/	1 116	+0,5	+2,4	/	17	
9,40	+1,4	-2,4	1 027	-1,9	+2,3	1 000	-0,5	+1,7	/	18	

**Noch: 5. Durchschnittliche Verdienste und Arbeitszeiten der Arbeitnehmerinnen
im I. Quartal 2009 nach Geschlecht,**

Noch: 5.2 Teilzeit

Lfd. Nr.	Geschlecht —— Leistungs- gruppe	Anteil der Arbeitnehmer/-innen an übergeordneter Zusammenfassung	Bezahlte Wochenarbeitszeit			Bruttostunden		
						insgesamt		
			I. Quartal 2009	Veränderung I. Quartal 2009 gegenüber dem		I. Quartal 2009	Veränderung I. Quartal 2009 gegenüber dem	
				Vorquartal	entsprechenden Vorjahresquartal		Vorquartal	entsprechenden Vorjahresquartal
		%	Stunden	%		EUR	%	
O Öffentliche Verwaltung,								
1	Insgesamt	10,2	23,5	—	+0,4	17,23	−16,4	+6,1
2	1	4,3	25,2	—	+0,4	27,12	−14,0	+5,2
3	2	34,0	24,4	—	+0,4	19,65	−14,3	+5,2
4	3	48,4	23,3	—	+0,4	15,64	−18,0	+6,3
5	4	3,3	22,1	—	+0,9	13,29	−18,9	+8,4
6	5	9,9	21,3	—	+0,9	12,42	−19,4	+10,7
7	Männer	6,4	28,0	—	+0,4	19,49	−14,9	+5,8
8	1	10,1	28,4	—	+0,4	28,41	−14,0	+5,8
9	2	51,1	29,7	—	+0,7	20,80	−14,3	+5,4
10	3	29,7	27,0	—	+0,7	15,54	−15,9	+6,6
11	4	6,6	22,3	—	+0,9	12,78	−18,8	+9,1
12	5	2,5	19,4	—	+0,5	11,03	−18,4	+9,4
13	Frauen	93,6	23,2	—	+0,4	17,04	−16,6	+6,1
14	1	4,0	24,6	—	+0,4	26,86	−14,0	+5,1
15	2	32,9	23,9	—	+0,8	19,50	−14,4	+5,2
16	3	49,7	23,1	—	+0,4	15,64	−18,2	+6,3
17	4	3,1	22,0	—	+0,5	13,36	−19,0	+8,3
18	5	10,4	21,3	—	+0,9	12,44	−19,4	+10,8
P Erziehung								
1	Insgesamt	11,7	24,1	—	+0,4	19,38	−15,0	+3,0
2	1	23,7	24,6	—	−0,8	22,76	−15,3	+1,4
3	2	45,0	25,9	—	—	20,79	−13,0	+2,4
4	3	18,8	23,0	—	+1,3	15,23	−20,2	+7,1
5	4	3,6	19,0	+1,1	+1,6	12,84	−17,3	+6,5
6	5	8,8	17,6	—	+1,1	10,51	−18,4	+7,9
7	Männer	16,7	21,8	—	—	18,89	−17,8	+1,6
8	1	46,6	24,1	—	−0,8	21,63	−18,2	+0,3
9	2	27,4	23,0	—	—	19,83	−16,6	+1,6
10	3	3,8	20,8	—	+4,5	14,52	−20,7	+6,2
11	4	6,1	17,4	—	+1,2	12,69	−18,1	+1,9
12	5	16,1	15,3	+0,7	+0,7	8,05	−17,2	+1,4
13	Frauen	83,3	24,5	—	—	19,47	−14,5	+3,2
14	1	19,1	24,8	−0,4	−0,8	23,30	−13,9	+2,0
15	2	48,5	26,3	—	—	20,89	−12,6	+2,5
16	3	21,9	23,1	—	+1,3	15,25	−20,2	+7,1
17	4	3,2	19,6	+1,6	+2,1	12,89	−16,9	+8,0
18	5	7,3	18,6	—	+1,1	11,40	−18,7	+9,7
Q Gesundheits-								
1	Insgesamt	26,3	23,1	+0,9	+1,3	16,77	−16,9	+4,2
2	1	3,4	22,9	+0,9	+0,9	33,79	−10,8	+10,0
3	2	17,5	24,0	+0,4	+0,8	19,97	−18,5	+3,6
4	3	52,6	23,1	+0,9	+1,3	16,55	−17,1	+4,0
5	4	17,4	22,4	+0,9	+0,4	13,16	−16,9	+4,3
6	5	9,1	22,6	+0,9	+2,7	11,80	−17,4	+5,2
7	Männer	8,7	24,9	—	+2,5	17,93	−15,1	+4,0
8	1	8,5	23,0	+0,9	+2,7	36,55	−9,0	+7,6
9	2	20,1	26,5	—	−0,4	21,35	−17,9	+5,3
10	3	43,0	26,4	−0,4	+2,7	16,47	−15,7	+4,2
11	4	19,7	22,3	+0,5	+4,2	12,19	−16,6	−0,9
12	5	8,7	(21,1)	−0,5	+3,4	(10,90)	−15,1	+9,5
13	Frauen	91,3	22,9	+0,9	+0,9	16,64	−17,1	+4,1
14	1	2,9	22,9	+0,9	+0,9	33,02	−11,2	+10,8
15	2	17,3	23,7	+0,4	+0,9	19,80	−18,6	+3,4
16	3	53,6	22,8	+0,9	+1,3	16,56	−17,2	+4,0
17	4	17,1	22,4	+0,9	—	13,27	−17,0	+4,9
18	5	9,1	22,7	+0,9	+2,3	11,87	−17,6	+4,4

Anmerkung Seite 52

und Arbeitnehmer im Produzierenden Gewerbe und im Dienstleistungsbereich*)
Leistungsgruppen und Wirtschaftszweigen
beschäftigte

verdienst			Bruttomonatsverdienst						Sonder- zahlungen	Lfd. Nr.
ohne Sonderzahlungen			insgesamt			ohne Sonderzahlungen				
I. Quartal 2009	Veränderung I. Quartal 2009 gegenüber dem		I. Quartal 2009	Veränderung I. Quartal 2009 gegenüber dem		I. Quartal 2009	Veränderung I. Quartal 2009 gegenüber dem			
	Vorquartal	entsprechenden Vorjahresquartal		Vorquartal	entsprechenden Vorjahresquartal		Vorquartal	entsprechenden Vorjahresquartal		
EUR	%		EUR	%		EUR	%		EUR	
Verteidigung; Sozialversicherung										
16,98	+1,6	+4,6	1 760	-16,4	+6,7	1 735	+1,5	+5,2	26	1
26,89	+1,4	+4,3	2 965	-14,0	+5,6	2 940	+1,4	+4,7	25	2
19,44	+1,4	+4,1	2 086	-14,4	+5,8	2 064	+1,3	+4,7	22	3
15,39	+1,5	+4,6	1 581	-18,0	+6,8	1 556	+1,5	+5,1	25	4
12,96	+2,0	+5,7	1 274	-18,9	+9,1	1 242	+2,1	+6,3	32	5
12,01	+2,6	+7,0	1 150	-19,4	+12,0	1 111	+2,6	+8,2	38	6
19,26	+1,5	+4,6	2 372	-14,8	+6,4	2 343	+1,5	+5,1	28	7
28,15	+1,7	+4,8	3 502	-14,0	+6,2	3 470	+1,7	+5,2	32	8
20,59	+1,4	+4,3	2 683	-14,3	+5,9	2 656	+1,3	+4,9	27	9
15,29	+1,5	+4,9	1 820	-15,9	+7,1	1 791	+1,5	+5,4	28	10
12,43	+2,2	+6,1	1 237	-18,8	+10,0	1 203	+2,2	+6,9	34	11
10,69	+2,1	+6,1	931	-18,4	+10,2	903	+2,1	+6,9	29	12
16,79	+1,5	+4,5	1 719	-16,6	+6,7	1 693	+1,5	+5,1	26	13
26,64	+1,4	+4,2	2 871	-14,0	+5,5	2 848	+1,4	+4,6	24	14
19,29	+1,4	+4,1	2 023	-14,4	+5,8	2 001	+1,3	+4,7	22	15
15,39	+1,5	+4,6	1 572	-18,1	+6,8	1 546	+1,5	+5,0	25	16
13,04	+2,0	+5,7	1 279	-18,9	+8,9	1 248	+2,0	+6,3	31	17
12,02	+2,6	+7,0	1 153	-19,4	+11,9	1 115	+2,7	+8,3	39	18
und Unterricht										
19,25	+0,4	+2,3	2 028	-15,0	+3,2	2 014	+0,4	+2,4	14	1
22,69	+0,1	+1,1	2 432	-15,3	+0,5	2 425	+0,1	+0,2	8	2
20,75	+0	+2,2	2 344	-13,0	+2,4	2 340	+0,1	+2,3	5	3
14,87	+1,8	+4,6	1 522	-20,1	+8,6	1 486	+1,9	+6,1	36	4
12,53	+1,7	+4,0	1 058	-16,5	+8,2	1 033	+2,7	+5,7	25	5
10,23	+2,0	+5,1	802	-18,4	+8,7	781	+2,0	+5,8	21	6
18,82	-	+1,2	1 793	-17,8	+1,9	1 786	-	+1,5	7	7
21,58	-	+0,1	2 263	-18,2	-0,6	2 258	-	-0,8	5	8
19,77	-	+1,4	1 985	-16,6	+1,8	1 979	-	+1,6	6	9
14,28	+1,3	+4,5	1 311	-20,6	+10,7	1 289	+1,3	+9,0	22	10
12,56	+0,4	+0,9	958	-18,0	+3,1	947	+0,3	+1,9	10	11
7,96	-	+0,3	534	-17,1	+1,7	528	+0,2	+0,6	6	12
19,33	+0,5	+2,5	2 075	-14,5	+3,4	2 060	+0,5	+2,7	15	13
23,21	+0,2	+1,6	2 515	-14,0	+1,2	2 506	+0,1	+0,8	9	14
20,85	+0,1	+2,3	2 385	-12,6	+2,5	2 380	+0,1	+2,3	5	15
14,89	+1,8	+4,6	1 529	-20,2	+8,6	1 493	+1,9	+6,1	36	16
12,52	+2,2	+5,1	1 097	-15,9	+10,0	1 066	+3,6	+7,1	31	17
11,05	+2,5	+6,4	920	-18,9	+10,6	892	+2,3	+7,2	28	18
und Sozialwesen										
16,33	+0,5	+3,6	1 680	-16,3	+5,3	1 637	+1,2	+4,9	(43)	1
32,84	-0,6	+9,4	3 361	-10,0	+11,1	3 266	+0,2	+10,5	(95)	2
19,46	-0,8	+2,9	2 084	-18,1	+4,6	2 031	-0,2	+3,8	(53)	3
16,15	+0,8	+3,7	1 660	-16,5	+5,5	1 620	+1,6	+5,3	(40)	4
12,79	+0,5	+3,6	1 279	-16,4	+4,7	1 242	+1,0	+3,9	(37)	5
11,41	+0,1	+4,2	1 156	-16,7	+7,7	1 118	+0,9	+6,8	(38)	6
17,45	+0,5	+3,7	1 937	-15,1	+6,3	1 885	+0,6	+6,0	(52)	7
34,80	-0,6	+7,0	3 651	-8,4	+10,2	3 477	+0,1	+9,6	(175)	8
20,89	-0,2	+4,7	(2 462)	-17,8	+5,1	(2 409)	-0,2	+4,5	(53)	9
16,12	+1,6	+4,4	1 888	-16,1	+6,8	1 848	+1,1	+7,1	(39)	10
11,79	-2,7	-1,8	1 180	-16,3	+3,1	1 142	-2,2	+2,1	(38)	11
(10,61)	-0,1	+8,8	1 000	-15,3	+13,3	973	-0,3	+12,5	(27)	12
16,22	+0,5	+3,6	1 656	-16,4	+5,3	1 613	+1,2	+4,7	(43)	13
32,29	-0,5	+10,2	3 280	-10,4	+11,5	3 207	+0,3	+10,9	(73)	14
19,28	-0,8	+2,6	2 042	-18,1	+4,6	1 988	-0,3	+3,7	(53)	15
16,15	+0,7	+3,7	1 642	-16,6	+5,4	1 602	+1,6	+5,0	(40)	16
12,90	+0,8	+4,3	1 290	-16,4	+5,0	1 253	+1,3	+4,2	(36)	17
11,47	-	+3,4	1 170	-16,7	+6,7	1 131	+1,0	+5,7	(39)	18

Noch: 5. Durchschnittliche Verdienste und Arbeitszeiten der Arbeitnehmerinnen im I. Quartal 2009 nach Geschlecht,

Noch: 5.2 Teilzeit

Lfd. Nr.	Geschlecht —— Leistungs- gruppe	Anteil der Arbeitnehmer/-innen an übergeordneter Zusammenfassung	Bezahlte Wochenarbeitszeit			Bruttostunden		
						insgesamt		
			I. Quartal 2009	Veränderung I. Quartal 2009 gegenüber dem		I. Quartal 2009	Veränderung I. Quartal 2009 gegenüber dem	
				Vorquartal	entsprechenden Vorjahresquartal		Vorquartal	entsprechenden Vorjahresquartal
		%	Stunden	%		EUR	%	
							noch: Q Gesundheits-	
							Q86 Gesund	
1	Insgesamt	12,3	22,5	+0,4	+0,4	18,18	-16,1	+5,8
2	1	5,9	22,9	+1,3	+3,2	35,09	-9,2	+8,7
3	2	16,6	23,2	—	+0,9	21,08	-17,7	+3,3
4	3	61,1	22,3	+0,5	+1,4	17,06	-17,7	+5,0
5	4	10,5	22,5	+0,9	-3,0	13,99	-15,6	+8,4
6	5	6,0	22,3	-0,4	+0,5	11,51	-15,4	+6,8
7	Männer	7,0	24,2	-0,8	+1,7	21,18	-13,1	+6,9
8	1	16,7	22,8	+1,8	+3,6	38,06	-8,3	+9,7
9	2	22,6	26,1	—	+0,8	23,23	-15,8	+4,5
10	3	41,5	25,6	—	+4,9	17,13	-17,5	+3,8
11	4	10,9	21,0	-8,3	-4,5	13,79	-16,4	+1,1
12	5	8,3	18,5	-5,1	-12,3	10,57	-11,5	+15,1
13	Frauen	93,0	22,4	+0,4	+0,9	17,94	-16,3	+5,7
14	1	5,1	22,9	+1,3	+3,2	34,36	-9,4	+8,7
15	2	16,2	22,9	+0,4	+0,9	20,82	-18,0	+3,1
16	3	62,6	22,1	—	+0,9	17,06	-17,7	+5,1
17	4	10,4	22,6	+1,3	-3,0	14,01	-15,5	+9,0
18	5	5,8	22,7	—	+1,3	11,60	-15,6	+5,6
							Q87 Heime (ohne Erholungs-	
1	Insgesamt	9,0	23,9	+0,8	+1,3	15,40	-18,0	+3,6
2	1	0,9	24,9	-1,2	-4,2	(26,09)	-19,5	+16,6
3	2	14,5	25,1	+0,4	+1,2	18,83	-18,6	+5,2
4	3	43,5	24,7	+1,6	+1,6	16,22	-17,9	+3,5
5	4	26,2	22,7	+0,4	+1,3	13,13	-17,8	+3,4
6	5	14,9	22,5	—	+1,4	12,34	-17,4	+4,2
7	Männer	9,8	25,9	+0,8	+1,2	16,10	-17,9	+4,0
8	1	3,4	(24,5)	+1,2	-0,8	(28,50)	-20,3	+12,5
9	2	15,3	26,9	+0,7	—	20,15	-19,1	+7,4
10	3	50,3	27,4	+0,4	+0,7	16,02	-16,4	+4,0
11	4	21,1	23,6	+2,6	+6,3	12,94	-19,4	-1,9
12	5	9,9	22,3	+0,5	+2,3	11,60	-18,6	+6,5
13	Frauen	90,2	23,7	+0,9	+1,3	15,32	-18,0	+3,4
14	1	0,6	25,1	-2,7	-4,6	(24,76)	-18,9	+13,6
15	2	14,5	24,9	+0,4	+1,2	18,67	-18,5	+4,9
16	3	42,7	24,3	+1,7	+1,7	16,25	-18,1	+3,5
17	4	26,8	22,6	—	+0,9	13,15	-17,7	+3,8
18	5	15,4	22,6	+0,4	+1,8	12,39	-17,3	+4,1
							Q88 Sozialwesen	
1	Insgesamt	4,9	22,9	+0,9	+1,8	15,89	-17,1	+1,7
2	1	1,8	(20,9)	-3,7	-8,7	(30,64)	-17,3	+8,5
3	2	25,3	24,2	+0,8	+0,4	19,46	-19,9	+3,0
4	3	48,3	22,9	+0,9	+1,3	15,55	-14,1	+1,7
5	4	18,4	21,4	+1,4	+3,9	12,00	-16,3	+0,6
6	5	6,3	23,1	+6,9	+10,5	(10,15)	-20,1	+5,1
7	Männer	11,1	24,2	-0,8	+3,4	(15,99)	-13,3	+2,0
8	1	/	/	/	/	/	/	/
9	2	24,0	26,7	-1,1	-2,6	19,86	-19,7	+3,9
10	3	33,5	25,3	-4,2	+0,4	16,32	-10,0	+6,6
11	4	31,3	21,6	+2,9	+6,4	10,42	-10,6	+1,1
12	5	7,2	(23,2)	+5,9	+26,1	(9,87)	-13,5	+1,0
13	Frauen	88,9	22,8	+1,8	+1,8	15,88	-17,5	+1,6
14	1	1,5	(20,4)	-2,9	-10,1	(27,90)	-23,9	+13,6
15	2	25,4	23,9	+1,3	+0,8	19,41	-19,9	+2,9
16	3	50,1	22,7	+1,3	+1,3	15,48	-14,5	+1,2
17	4	16,8	21,4	+0,9	+3,9	12,38	-17,3	+1,3
18	5	6,2	23,1	+7,4	+6,0	(10,19)	-21,4	+5,8

Anmerkung Seite 52

und Arbeitnehmer im Produzierenden Gewerbe und im Dienstleistungsbereich*)
Leistungsgruppen und Wirtschaftszweigen

beschäftigte

verdienst			Bruttomonatsverdienst						Sonder- zahlungen	Lfd. Nr.	
ohne Sonderzahlungen			insgesamt			ohne Sonderzahlungen					
I. Quartal 2009	Veränderung I. Quartal 2009 gegenüber dem		I. Quartal 2009	Veränderung I. Quartal 2009 gegenüber dem		I. Quartal 2009	Veränderung I. Quartal 2009 gegenüber dem				
	Vorquartal	entsprechenden Vorjahresquartal		Vorquartal	entsprechenden Vorjahresquartal		Vorquartal	entsprechenden Vorjahresquartal			
EUR	%		EUR	%		EUR	%		EUR		
und Sozialwesen											
beitswesen											
17,67	+1,1	+4,6	1 778	-15,8	+6,5	1 728	+1,5	+5,2	(50)	1	
34,27	-0,2	+7,9	3 493	-7,9	+12,2	3 411	+1,3	+11,4	(82)	2	
20,51	-1,0	+1,8	2 125	-17,5	+4,1	2 067	-0,8	+2,6	(58)	3	
16,59	+1,2	+3,9	1 654	-17,4	+6,4	1 608	+1,5	+5,2	(46)	4	
13,47	+0,3	+6,6	1 368	-14,9	+5,1	1 316	+1,1	+3,2	(51)	5	
11,14	+1,6	+5,4	1 117	-15,8	+7,2	1 081	+1,2	+5,8	/	6	
20,63	+1,2	+5,7	2 224	-13,9	+8,5	2 166	+0,3	+7,3	(58)	7	
36,98	-	+8,6	3 767	-6,9	+13,4	3 660	+1,5	+12,3	/	8	
22,67	-1,0	+3,1	2 638	-15,7	+5,7	2 575	-0,7	+4,3	(63)	9	
16,74	+0,7	+2,9	1 906	-17,4	+8,8	1 862	+0,8	+7,8	(44)	10	
13,22	-5,2	-0,8	1 260	-23,1	-3,3	1 209	-12,7	-5,0	(52)	11	
10,29	+1,9	+13,5	850	-15,9	+1,1	827	-3,3	-0,5	(23)	12	
17,43	+1,2	+4,5	1 745	-16,0	+6,4	1 695	+1,6	+5,1	(49)	13	
33,60	-0,1	+8,0	3 425	-8,0	+12,1	3 349	+1,4	+11,4	(75)	14	
20,25	-1,0	+1,7	2 070	-17,8	+3,9	2 013	-0,8	+2,3	(57)	15	
16,58	+1,2	+4,0	1 641	-17,5	+6,3	1 595	+1,5	+5,1	(46)	16	
13,49	+0,8	+7,1	1 376	-14,3	+5,7	1 325	+2,3	+3,8	(51)	17	
11,21	+1,6	+4,1	1 146	-15,6	+7,2	1 108	+1,7	+5,7	(38)	18	
und Ferienheime)											
15,02	+0,2	+3,7	1 600	-17,2	+5,0	1 560	+1,1	+5,1	(40)	1	
(25,25)	-3,8	+15,8	(2 821)	-20,5	+11,4	(2 730)	-5,0	+10,8	(91)	2	
18,37	+0,3	+4,8	2 057	-17,9	+6,5	2 007	+1,0	+6,1	(50)	3	
15,85	-0,1	+4,0	1 740	-16,6	+5,3	1 700	+1,5	+5,8	(40)	4	
12,82	+0,9	+3,5	1 293	-17,5	+4,6	1 262	+1,1	+4,6	(31)	5	
11,91	+0,7	+3,5	1 209	-17,1	+6,1	1 167	+1,1	+5,3	(42)	6	
15,70	-0,4	+4,3	1 815	-17,0	+5,4	1 770	+0,7	+5,7	(45)	7	
(27,60)	-5,6	+11,7	(3 031)	-19,4	+11,5	(2 935)	-4,6	+10,7	/	8	
19,66	+0,3	+7,5	2 359	-18,4	+7,6	2 301	+1,2	+7,7	(57)	9	
15,66	+0,9	+4,7	1 911	-16,0	+5,0	1 867	+1,4	+5,7	(43)	10	
12,59	-2,5	-1,3	1 326	-17,2	+4,2	1 290	+0,2	+4,8	(36)	11	
11,21	-2,4	+5,9	(1 124)	-18,1	+8,9	(1 086)	-1,9	+8,2	(38)	12	
14,94	+0,3	+3,5	1 576	-17,4	+4,7	1 537	+1,1	+4,8	(39)	13	
(23,95)	-2,6	+12,9	(2 702)	-21,0	+8,4	(2 614)	-5,1	+7,8	/	14	
18,21	+0,3	+4,4	2 022	-18,0	+6,4	1 973	+0,9	+6,0	(49)	15	
15,88	-0,2	+3,9	1 718	-16,8	+5,3	1 679	+1,5	+5,7	(39)	16	
12,84	+1,1	+3,9	1 290	-17,6	+4,6	1 259	+1,2	+4,6	(31)	17	
11,96	+0,9	+3,4	1 215	-17,0	+5,9	1 173	+1,4	+5,2	(42)	18	
(ohne Heime)											
15,55	-0,9	+2,0	1 582	-16,2	+3,3	1 549	+0,3	+3,8	(34)	1	
(28,36)	-4,6	+8,8	(2 783)	-20,2	-1,0	(2 576)	-8,0	-0,7	/	2	
18,99	-1,6	+3,0	2 045	-19,2	+3,5	1 996	-0,6	+3,6	(50)	3	
15,34	+1,3	+2,7	1 546	-13,4	+2,8	1 525	+2,1	+3,8	(21)	4	
11,67	-0,6	-0,1	1 116	-15,3	+4,7	1 086	+0,6	+4,0	(31)	5	
(9,89)	-5,7	+4,3	(1 019)	-14,6	+16,2	(992)	+0,8	+15,3	(27)	6	
(15,45)	+2,0	+2,3	(1 682)	-13,8	+5,5	(1 626)	+1,4	+5,8	/	7	
/	/	/	/	/	/	/	/	/	/	8	
19,56	+0,6	+3,8	2 307	-20,6	+1,5	2 271	-0,6	+1,4	(36)	9	
16,13	+5,6	+8,5	(1 797)	-13,7	+7,0	(1 776)	+1,3	+8,9	/	10	
10,06	+0,9	-1,2	(976)	-8,1	+7,6	(942)	+3,7	+5,1	(34)	11	
(9,80)	+1,2	+2,3	(995)	-8,5	+27,1	(987)	+7,0	+28,5	/	12	
15,57	-1,2	+2,0	1 570	-16,4	+3,1	1 539	+0,1	+3,5	(31)	13	
(27,49)	-6,4	+12,9	(2 475)	-26,1	+2,2	(2 438)	-9,1	+1,7	(37)	14	
18,92	-1,8	+2,9	2 014	-19,0	+3,8	1 963	-0,7	+3,9	(51)	15	
15,27	+0,9	+2,2	1 525	-13,5	+2,3	1 504	+2,0	+3,2	(21)	16	
12,05	-0,9	+0,8	1 149	-16,6	+4,9	1 119	-0,1	+4,5	(30)	17	
(9,90)	-7,0	+4,8	(1 023)	-15,7	+12,0	(993)	-0,3	+10,9	(29)	18	

**Noch: 5. Durchschnittliche Verdienste und Arbeitszeiten der Arbeitnehmerinnen
im I. Quartal 2009 nach Geschlecht,**

Noch: 5.2 Teilzeit

Lfd. Nr.	Geschlecht —— Leistungs- gruppe	Anteil der Arbeitnehmer/-innen an übergeordneter Zusammenfassung	Bezahlte Wochenarbeitszeit			Bruttostunden		
						insgesamt		
			I. Quartal 2009	Veränderung I. Quartal 2009 gegenüber dem		I. Quartal 2009	Veränderung I. Quartal 2009 gegenüber dem	
				Vorquartal	entsprechenden Vorjahresquartal		Vorquartal	entsprechenden Vorjahresquartal
		%	Stunden	%		EUR	%	
R Kunst, Unter								
1	Insgesamt	0,7	21,9	+1,4	+4,3	(14,28)	-12,9	+6,2
2	1	2,5	(25,0)	-2,7	-3,8	(22,56)	-9,1	+9,0
3	2	14,7	(23,7)	-1,3	—	19,78	-13,5	+5,2
4	3	25,6	23,9	+3,9	+14,9	15,96	-13,7	+6,0
5	4	20,4	23,2	+0,4	+0,4	(13,39)	-17,4	+6,5
6	5	36,9	19,0	+1,6	+1,1	(9,95)	-8,5	+3,8
7	Männer	24,4	22,8	+10,1	+17,5	(14,59)	-10,7	-3,4
8	1	/	/	/	/	/	/	/
9	2	13,1	(22,6)	-4,2	-10,3	(18,21)	-16,7	-6,1
10	3	31,6	(23,2)	+1,3	+31,8	(17,91)	-6,8	+2,5
11	4	23,6	(23,2)	+5,5	+10,0	(11,97)	-9,0	+7,5
12	5	27,3	(21,6)	+39,4	+17,4	(9,31)	-9,8	+4,8
13	Frauen	75,6	21,7	-0,9	+0,9	(14,18)	-13,6	+8,7
14	1	1,8	24,7	-1,2	-4,6	(21,72)	-5,2	+14,1
15	2	15,2	(24,0)	-0,4	+2,1	20,19	-12,6	+8,0
16	3	23,6	24,2	+4,8	+7,1	15,15	-16,4	+8,1
17	4	19,3	23,2	-1,3	-1,7	13,95	-20,4	+8,1
18	5	40,0	18,4	-5,2	-2,1	(10,11)	-7,9	+4,6
R90 Kreative, künstlerische								
1	Insgesamt	0,2	21,4	—	+1,9	16,21	-12,1	+10,8
2	1	5,1	22,0	-3,9	-13,7	21,75	-2,9	+23,0
3	2	19,2	(21,3)	-5,8	+0,5	(19,37)	-6,6	+4,0
4	3	36,9	23,3	+2,2	+3,1	16,14	-15,0	+8,0
5	4	12,3	21,6	+1,9	+5,9	15,30	-15,6	+11,7
6	5	26,5	(18,8)	+2,2	+2,7	12,96	-13,4	+13,5
7	Männer	27,0	(20,9)	+1,5	—	(17,08)	-11,1	+11,8
8	1	/	/	/	/	/	/	/
9	2	/	/	/	/	/	/	/
10	3	34,7	(23,0)	-0,9	-4,6	18,23	-14,8	+5,5
11	4	12,2	22,2	+8,8	+15,6	15,11	-18,2	+14,3
12	5	24,8	(17,0)	+8,3	+6,3	12,87	-8,7	+17,5
13	Frauen	73,0	21,6	-0,5	+2,4	15,90	-12,6	+10,0
14	1	4,1	23,6	-2,5	-10,6	(21,54)	-5,4	+23,6
15	2	18,7	(21,1)	-8,3	+2,9	(19,75)	-7,6	+1,8
16	3	37,7	23,4	+3,5	+4,9	15,44	-14,9	+7,5
17	4	12,3	(21,3)	-0,9	+1,4	15,37	-14,6	+10,4
18	5	27,2	(19,4)	+0,5	+3,2	12,99	-14,4	+12,9
R91 Bibliotheken, Archive, Museen,								
1	Insgesamt	0,1	(23,5)	+2,2	+2,6	16,54	-16,9	+14,1
2	1	/	/	/	/	/	/	/
3	2	33,2	(26,1)	+4,8	+4,0	(19,38)	-14,1	+12,9
4	3	32,7	24,4	+2,1	+3,8	15,57	-18,5	+11,0
5	4	/	/	/	/	/	/	/
6	5	/	/	/	/	/	/	/
7	Männer	/	/	/	/	/	/	/
8	1	—	—	—	—	—	—	—
9	2	/	/	/	/	/	/	/
10	3	/	/	/	/	/	/	/
11	4	/	/	/	/	/	/	/
12	5	/	/	/	/	/	/	/
13	Frauen	81,4	(23,7)	+0,4	+4,4	16,79	-17,2	+12,5
14	1	/	/	/	/	/	/	/
15	2	38,7	(26,1)	+5,2	+4,4	(19,38)	-13,9	+12,1
16	3	32,6	23,2	+2,2	+4,0	15,86	-17,7	+12,2
17	4	/	/	/	/	/	/	/
18	5	/	/	/	/	/	/	/

Anmerkung Seite 52

und Arbeitnehmer im Produzierenden Gewerbe und im Dienstleistungsbereich*)
Leistungsgruppen und Wirtschaftszweigen

beschäftigte

verdienst			Bruttomonatsverdienst						Sonder- zahlungen	Lfd. Nr.
ohne Sonderzahlungen			insgesamt			ohne Sonderzahlungen				
I. Quartal 2009	Veränderung I. Quartal 2009 gegenüber dem		I. Quartal 2009	Veränderung I. Quartal 2009 gegenüber dem		I. Quartal 2009	Veränderung I. Quartal 2009 gegenüber dem			
	Vorquartal	entsprechenden Vorjahresquartal		Vorquartal	entsprechenden Vorjahresquartal		Vorquartal	entsprechenden Vorjahresquartal		
EUR	%		EUR	%		EUR	%		EUR	
haltung und Erholung										
(13,92)	+0,3	+5,4	(1 362)	-11,5	+10,8	(1 327)	+1,8	+9,9	(35)	1
(22,23)	+2,3	+7,4	(2 450)	-11,6	+4,7	(2 415)	-0,4	+3,2	(35)	2
19,44	+0,4	+4,0	2 038	-14,5	+5,1	2 003	-0,7	+3,8	/	3
15,40	-1,2	+3,6	1 657	-10,3	+21,7	1 599	+2,6	+19,0	(58)	4
12,98	+1,5	+7,9	(1 351)	-16,9	+7,3	(1 309)	+2,2	+8,6	/	5
(9,77)	-0,7	+3,5	(820)	-7,0	+5,0	(806)	+0,9	+4,7	(15)	6
(14,15)	-2,3	-5,8	(1 444)	-1,9	+13,4	(1 401)	+7,4	+10,8	/	7
/	/	/	/	/	/	/	/	/	/	8
(18,12)	-8,9	-6,0	(1 787)	-20,1	-15,7	(1 777)	-12,8	-15,6	/	9
16,97	-0,9	-2,3	1 807	-5,4	+35,4	1 712	+0,6	+29,1	/	10
(11,84)	+4,8	+7,0	(1 207)	-3,7	+18,6	(1 193)	+10,7	+17,8	/	11
(9,03)	-4,2	+2,6	(873)	+25,3	+23,1	(846)	+33,0	+20,3	/	12
(13,84)	+1,1	+8,3	(1 335)	-14,5	+9,7	(1 303)	-	+9,3	(32)	13
(21,35)	+2,7	+12,1	2 329	-6,5	+8,7	2 289	+1,3	+6,9	(40)	14
19,78	+2,7	+6,3	2 108	-12,7	+10,5	2 065	+2,5	+8,8	/	15
14,75	-0,7	+6,9	1 592	-12,4	+15,8	1 550	+4,2	+14,5	(41)	16
13,42	-	+9,6	(1 408)	-21,5	+6,6	(1 355)	-1,3	+8,0	/	17
(9,97)	+0,5	+4,7	(809)	-12,7	+2,4	(797)	-5,0	+2,4	/	18
und unterhaltende Tätigkeiten										
15,76	+2,8	+8,4	1 510	-12,0	+12,9	(1 468)	+3,0	+10,5	(42)	1
21,60	+4,5	+22,2	(2 075)	-6,9	+6,1	(2 061)	+0,3	+5,4	/	2
(19,15)	+5,6	+3,6	1 793	-12,0	+4,4	1 772	-0,4	+4,0	(21)	3
15,67	+1,3	+5,6	1 635	-13,0	+11,2	1 587	+3,7	+8,8	(48)	4
14,56	+2,5	+6,8	(1 433)	-14,2	+18,1	(1 365)	+4,3	+13,1	(69)	5
12,46	+1,6	+9,5	(1 056)	-11,9	+16,6	(1 016)	+3,4	+12,5	(41)	6
(16,65)	+2,1	+9,8	(1 550)	-9,8	+11,8	(1 510)	+3,5	+9,7	(39)	7
/	/	/	/	/	/	/	/	/	/	8
/	/	/	/	/	/	/	/	/	/	9
17,74	+0,8	+3,4	1 819	-15,7	+0,4	(1 771)	-0,2	-1,6	(49)	10
14,44	+0,6	+9,2	1 455	-11,2	+32,0	1 390	+9,2	+26,1	(65)	11
12,26	+4,2	+12,8	(949)	-1,1	+24,5	(904)	+12,9	+19,6	(45)	12
15,44	+3,0	+7,4	1 495	-12,8	+12,9	1 452	+2,8	+10,3	(43)	13
(21,48)	+2,1	+23,2	(2 204)	-7,9	+10,1	(2 198)	-0,5	+9,8	/	14
(19,46)	+6,9	+0,8	(1 812)	-15,2	+5,0	(1 786)	-1,9	+4,1	(26)	15
14,97	+1,6	+5,1	1 573	-11,9	+13,2	1 525	+5,2	+10,7	(48)	16
14,61	+3,2	+5,7	(1 426)	-15,2	+12,4	(1 355)	+2,5	+7,5	(70)	17
12,52	+1,0	+9,0	(1 092)	-14,1	+16,3	(1 053)	+1,4	+12,4	/	18
botanische und zoologische Gärten										
15,91	-0,2	+10,2	(1 692)	-14,8	+17,4	(1 628)	+2,3	+13,4	/	1
/	/	/	/	/	/	/	/	/	/	2
18,65	+0,3	+9,2	2 197	-10,1	+17,2	2 113	+4,9	+13,3	/	3
14,86	-0,2	+6,6	1 647	-17,1	+14,8	1 572	+1,6	+10,2	(75)	4
/	/	/	/	/	/	/	/	/	/	5
/	/	/	/	/	/	/	/	/	/	6
/	/	/	/	/	/	/	/	/	/	7
-	-	-	-	-	-	-	-	-	-	8
/	/	/	/	/	/	/	/	/	/	9
/	/	/	/	/	/	/	/	/	/	10
/	/	/	/	/	/	/	/	/	/	11
/	/	/	/	/	/	/	/	/	/	12
16,08	-1,3	+8,1	(1 726)	-17,1	+17,5	(1 653)	-1,2	+12,9	/	13
/	/	/	/	/	/	/	/	/	/	14
18,64	+0,3	+8,4	2 194	-9,5	+16,8	2 110	+5,5	+13,0	/	15
15,08	+0,7	+7,0	1 596	-16,2	+16,8	1 518	+2,6	+11,3	(79)	16
/	/	/	/	/	/	/	/	/	/	17
/	/	/	/	/	/	/	/	/	/	18

Noch: **5. Durchschnittliche Verdienste und Arbeitszeiten der Arbeitnehmerinnen im I. Quartal 2009 nach Geschlecht,**

Noch: **5.2 Teilzeit**

Lfd. Nr.	Geschlecht —— Leistungs- gruppe	Anteil der Arbeitnehmer/-innen an übergeordneter Zusammenfassung	Bezahlte Wochenarbeitszeit			Bruttostunden		
			I. Quartal 2009	Veränderung I. Quartal 2009 gegenüber dem		I. Quartal 2009	insgesamt	
				Vorquartal	entsprechenden Vorjahresquartal		Veränderung I. Quartal 2009 gegenüber dem	
							Vorquartal	entsprechenden Vorjahresquartal
		%	Stunden	%		EUR	%	
noch: R Kunst, Unter								
R92 Spiel-, Wett-								
1	Insgesamt	0,1	(21,2)	+3,9	+8,2	(11,50)	-5,9	+2,2
2	1	—	—	—	—	—	—	—
3	2	/	/	/	/	/	/	/
4	3	/	/	/	/	/	/	/
5	4	/	/	/	/	/	/	/
6	5	/	/	/	/	/	/	/
7	Männer	/	/	/	/	/	/	/
8	1	—	—	—	—	—	—	—
9	2	—	—	—	—	—	—	—
10	3	—	—	—	—	—	—	—
11	4	/	/	/	/	/	/	/
12	5	/	/	/	/	/	/	/
13	Frauen	89,6	(20,2)	—	+3,6	(11,88)	-5,1	+4,9
14	1	—	—	—	—	—	—	—
15	2	9,1	(26,0)	-1,9	-1,5	20,81	-16,4	+5,2
16	3	/	/	/	/	/	/	/
17	4	/	/	/	/	/	/	/
18	5	/	/	/	/	/	/	/
R93 Erbringung von Dienstleistungen des								
1	Insgesamt	0,3	(22,0)	+1,4	+5,3	(13,31)	-13,5	+1,7
2	1	/	/	/	/	/	/	/
3	2	/	/	/	/	/	/	/
4	3	22,8	(24,2)	+6,6	+35,2	(16,00)	-11,2	+1,2
5	4	26,3	(24,7)	+1,2	+1,2	(13,15)	-19,1	+3,8
6	5	40,3	18,2	-1,6	-5,7	(8,73)	-10,2	-0,7
7	Männer	28,7	(23,0)	+11,1	+29,9	(13,95)	-8,8	-12,4
8	1	/	/	/	/	/	/	/
9	2	/	/	/	/	/	/	/
10	3	33,1	(22,2)	+1,8	+58,6	(18,56)	+1,4	-1,7
11	4	23,4	(25,8)	+4,0	+10,3	(10,32)	-12,2	-2,1
12	5	/	/	/	/	/	/	/
13	Frauen	71,3	(21,6)	-2,3	-2,3	(13,03)	-15,5	+6,3
14	1	/	/	/	/	/	/	/
15	2	/	/	/	/	/	/	/
16	3	18,6	(25,6)	+8,5	+11,8	(14,41)	-18,9	+7,5
17	4	27,5	(24,4)	+0,8	-0,8	(14,18)	-21,0	+8,9
18	5	45,2	17,6	-10,2	-8,3	(8,96)	-9,0	+0,3
S Erbringung von								
1	Insgesamt	2,9	23,9	—	+3,0	15,03	-16,5	+1,6
2	1	3,4	25,8	-1,5	+0,4	(27,29)	-15,0	+3,2
3	2	15,1	25,2	+1,2	+5,0	20,19	-18,2	+2,4
4	3	46,7	24,5	+0,8	+3,8	15,01	-17,1	+0,8
5	4	18,9	21,5	-2,3	+1,4	11,82	-14,7	-3,8
6	5	15,8	23,3	—	+1,7	(10,43)	-14,6	+1,1
7	Männer	8,4	22,8	-0,9	-1,3	15,73	-15,1	-4,4
8	1	9,2	27,3	-0,7	+1,5	(26,66)	-18,2	+5,3
9	2	12,6	26,2	+1,9	+13,4	22,28	-17,7	-7,1
10	3	30,0	(24,9)	+4,2	+0,8	(14,85)	-17,4	-2,8
11	4	28,8	(19,1)	-10,7	+1,1	(12,45)	-7,3	-3,8
12	5	19,4	(20,5)	+3,0	-14,2	(9,58)	-10,0	+8,7
13	Frauen	91,6	24,0	—	+3,4	14,97	-16,7	+2,2
14	1	2,9	25,3	-1,6	-0,4	(27,49)	-14,0	+2,6
15	2	15,3	25,1	+0,8	+4,1	20,03	-18,2	+4,0
16	3	48,3	24,5	+0,8	+4,3	15,02	-17,1	+1,0
17	4	18,1	21,8	-1,4	+1,4	(11,74)	-15,6	-3,9
18	5	15,5	23,7	+0,4	+3,9	(10,52)	-14,9	+0,9

Anmerkung Seite 52

und Arbeitnehmer im Produzierenden Gewerbe und im Dienstleistungsbereich*)
Leistungsgruppen und Wirtschaftszweigen

beschäftigte

verdienst			Bruttomonatsverdienst						Sonder- zahlungen	Lfd. Nr.	
ohne Sonderzahlungen			insgesamt			ohne Sonderzahlungen					
I. Quartal 2009	Veränderung I. Quartal 2009 gegenüber dem		I. Quartal 2009	Veränderung I. Quartal 2009 gegenüber dem		I. Quartal 2009	Veränderung I. Quartal 2009 gegenüber dem				
	Vorquartal	entsprechenden Vorjahresquartal		Vorquartal	entsprechenden Vorjahresquartal		Vorquartal	entsprechenden Vorjahresquartal			
EUR	%		EUR	%		EUR	%		EUR		
haltung und Erholung											
und Lotteriewesen											
(11,48)	+1,1	+2,1	(1 059)	-2,4	+10,5	(1 058)	+5,0	+10,6	/	1	
-	-	-	-	-	-	-	-	-	-	2	
/	/	/	/	/	/	/	/	/	/	3	
/	/	/	/	/	/	/	/	/	/	4	
/	/	/	/	/	/	/	/	/	/	5	
/	/	/	/	/	/	/	/	/	/	6	
/	/	/	/	/	/	/	/	/	/	7	
-	-	-	-	-	-	-	-	-	-	8	
-	-	-	-	-	-	-	-	-	-	9	
-	-	-	-	-	-	-	-	-	-	10	
/	/	/	/	/	/	/	/	/	/	11	
/	/	/	/	/	/	/	/	/	/	12	
(11,86)	+2,5	+4,7	(1 045)	-5,1	+8,9	(1 043)	+2,5	+8,8	/	13	
-	-	-	-	-	-	-	-	-	-	14	
20,71	+4,3	+4,7	2 349	-18,1	+3,6	2 338	+2,2	+3,2	/	15	
/	/	/	/	/	/	/	/	/	/	16	
/	/	/	/	/	/	/	/	/	/	17	
/	/	/	/	/	/	/	/	/	/	18	
Sports, der Unterhaltung und der Erholung											
(12,97)	-1,7	+2,5	(1 271)	-12,3	+6,9	(1 239)	-0,2	+7,7	/	1	
/	/	/	/	/	/	/	/	/	/	2	
/	/	/	/	/	/	/	/	/	/	3	
(15,39)	-4,1	-0,6	(1 680)	-5,6	+36,4	(1 617)	+2,0	+34,1	/	4	
(12,76)	+0,2	+7,0	(1 414)	-17,8	+5,2	(1 371)	+1,6	+8,4	/	5	
(8,58)	-3,8	+0,9	(691)	-11,4	-6,0	(680)	-5,0	-4,4	(12)	6	
(13,43)	-4,6	-15,3	(1 396)	+1,3	+13,6	(1 344)	+6,0	+9,9	/	7	
/	/	/	/	/	/	/	/	/	/	8	
/	/	/	/	/	/	/	/	/	/	9	
(17,24)	-1,2	-8,3	(1 789)	+3,4	+55,3	(1 662)	+0,8	+44,9	/	10	
(10,25)	-2,5	-1,8	(1 157)	-8,7	+8,0	(1 149)	+1,4	+8,4	/	11	
/	/	/	/	/	/	/	/	/	/	12	
(12,78)	-0,2	+9,0	/	/	/	/	/	/	/	13	
/	/	/	/	/	/	/	/	/	/	14	
/	/	/	/	/	/	/	/	/	/	15	
14,24	-4,6	+10,6	(1 603)	-12,0	+20,2	(1 584)	+3,5	+23,8	/	16	
(13,67)	+0,7	+12,3	(1 502)	-20,3	+8,0	(1 447)	+1,4	+11,3	/	17	
(8,85)	-1,3	+2,8	(685)	-18,5	-8,1	(677)	-11,6	-5,8	/	18	
sonstigen Dienstleistungen											
14,75	+1,0	+1,7	1 562	-16,4	+4,8	1 533	+1,1	+4,9	(29)	1	
(26,77)	-0,7	+3,6	3 057	-16,2	+3,5	2 998	-2,2	+3,8	/	2	
19,90	+1,3	+2,4	2 208	-17,4	+7,6	2 176	+2,2	+7,6	(32)	3	
14,73	+1,1	+1,1	1 601	-16,4	+4,9	1 571	+2,1	+5,3	(30)	4	
11,57	+0,9	-4,6	(1 104)	-16,8	-2,6	(1 080)	-1,7	-3,5	(23)	5	
10,18	-	+0,7	(1 058)	-14,2	+3,0	(1 031)	+0,2	+2,6	/	6	
15,56	-1,1	-4,0	(1 555)	-15,9	-6,0	(1 538)	-2,1	-5,6	(17)	7	
(26,49)	-5,0	+7,5	(3 161)	-18,8	+6,9	(3 141)	-5,7	+9,1	/	8	
22,09	-0,2	-6,2	(2 534)	-16,2	+5,1	(2 512)	+1,7	+6,2	/	9	
(14,69)	-1,8	-3,0	(1 604)	-14,1	-2,0	(1 587)	+2,1	-2,2	(17)	10	
(12,34)	+3,4	-2,8	(1 036)	-17,1	-2,7	(1 027)	-7,6	-1,8	/	11	
(9,31)	-0,6	+6,8	853	-7,5	-6,9	829	+2,1	-8,6	/	12	
14,68	+1,1	+2,2	1 562	-16,5	+5,8	1 532	+1,4	+5,8	(30)	13	
(26,85)	+0,7	+2,5	(3 026)	-15,4	+2,4	2 956	-0,9	+2,3	/	14	
19,73	+1,4	+3,9	2 184	-17,5	+8,5	2 151	+2,3	+8,4	(33)	15	
14,73	+1,2	+1,4	1 600	-16,5	+5,3	1 570	+2,1	+5,7	(30)	16	
(11,47)	+0,4	-5,0	(1 113)	-16,8	-2,6	(1 088)	-0,8	-3,5	(25)	17	
10,26	-0,1	+0,5	(1 081)	-14,9	+4,4	(1 055)	-	+4,2	/	18	

**Noch: 5. Durchschnittliche Verdienste und Arbeitszeiten der Arbeitnehmerinnen
im I. Quartal 2009 nach Geschlecht,**

Noch: 5.2 Teilzeit

Lfd. Nr.	Geschlecht —— Leistungs- gruppe	Anteil der Arbeitnehmer/-innen an übergeordneter Zusammenfassung	Bezahlte Wochenarbeitszeit			Bruttostunden		
						insgesamt		
			I. Quartal 2009	Veränderung I. Quartal 2009 gegenüber dem		I. Quartal 2009	Veränderung I. Quartal 2009 gegenüber dem	
				Vorquartal	entsprechenden Vorjahresquartal		Vorquartal	entsprechenden Vorjahresquartal
		%	Stunden	%		EUR	%	
noch: S Erbringung von								
S94 Interessenvertretungen sowie kirchliche und sonstige								
1	Insgesamt	2,1	23,7	—	+1,7	16,72	—18,4	+2,1
2	1	4,2	25,4	—1,6	+0,8	(28,82)	—16,0	+2,2
3	2	18,4	25,4	+0,8	+4,5	20,73	—19,2	+2,9
4	3	48,2	24,5	+0,8	+2,5	16,50	—19,7	+0,7
5	4	18,2	21,5	—1,4	+0,9	(12,36)	—17,2	—5,8
6	5	11,1	20,9	—1,4	—3,7	(11,49)	—17,3	+5,7
7	Männer	7,8	23,6	+1,7	—	(17,25)	—15,8	—5,0
8	1	11,7	26,6	—0,7	+3,5	(29,57)	—19,3	+0,1
9	2	17,7	26,3	+1,5	+12,4	21,93	—17,3	—11,0
10	3	32,2	(25,5)	+3,7	+3,7	(15,35)	—21,0	—2,4
11	4	18,9	(22,3)	—3,9	+6,7	(12,26)	—14,4	—12,4
12	5	19,5	(17,5)	—1,7	—22,9	(10,39)	—5,1	+23,0
13	Frauen	92,2	23,7	—0,4	+1,7	16,68	—18,7	+2,8
14	1	3,6	25,1	—1,6	—	(28,60)	—14,9	+2,7
15	2	18,4	25,3	+0,4	+3,7	20,63	—19,4	+4,9
16	3	49,5	24,4	+0,4	+2,1	16,57	—19,6	+0,9
17	4	18,1	21,4	—0,9	+0,5	(12,37)	—17,5	—5,2
18	5	10,3	21,4	—2,3	—0,9	(11,63)	—19,0	+5,1
S95 Reparatur von Datenverarbeitungen								
1	Insgesamt	0	(20,6)	—4,6	+2,0	16,01	—8,0	—3,9
2	1	—	—	—	—	—	—	—
3	2
4	3	/	/	/	/	/	/	/
5	4	/	/	/	/	/	/	/
6	5	/	/	/	/	/	/	/
7	Männer	/	/	/	/	/	/	/
8	1	—	—	—	—	—	—	—
9	2
10	3
11	4
12	5	—	—	—	—	—	—	—
13	Frauen	79,8	(20,7)	—1,9	+7,8	15,65	—9,1	—5,4
14	1	—	—	—	—	—	—	—
15	2
16	3	/	/	/	/	/	/	/
17	4	/	/	/	/	/	/	/
18	5	/	/	/	/	/	/	/
S96 Erbringung von sonstigen								
1	Insgesamt	0,8	24,5	+0,4	+6,5	10,49	—7,2	+1,0
2	1	/	/	/	/	/	/	/
3	2	/	/	/	/	/	/	/
4	3	44,0	24,8	+2,1	+9,7	10,55	—3,4	+1,2
5	4	19,3	(21,7)	—5,7	+1,4	(10,16)	—6,9	+1,0
6	5	29,2	25,9	+1,6	+5,7	(9,55)	—10,2	—1,4
7	Männer	9,5	(20,9)	—6,3	—4,1	(11,74)	—6,2	+1,1
8	1	/	/	/	/	/	/	/
9	2	/	/	/	/	/	/	/
10	3	26,4	(23,0)	+2,7	—7,3	(13,29)	—5,9	—1,6
11	4	/	/	/	/	/	/	/
12	5	20,5	26,8	—7,6	+3,5	8,45	—14,0	—9,2
13	Frauen	90,5	24,9	+1,6	+7,8	10,38	—7,4	+0,9
14	1	/	/	/	/	/	/	/
15	2	/	/	/	/	/	/	/
16	3	45,8	24,9	+2,0	+10,7	10,40	—3,2	+1,2
17	4	16,3	23,4	—2,1	+3,5	(9,67)	—10,1	—1,7
18	5	30,2	25,8	+1,6	+5,7	(9,63)	—9,8	—0,9

Anmerkung Seite 52

und Arbeitnehmer im Produzierenden Gewerbe und im Dienstleistungsbereich*)
Leistungsgruppen und Wirtschaftszweigen
beschäftigte

verdienst			Bruttomonatsverdienst						Sonder- zahlungen	Lfd. Nr.
ohne Sonderzahlungen			insgesamt			ohne Sonderzahlungen				
I. Quartal 2009	Veränderung I. Quartal 2009 gegenüber dem		I. Quartal 2009	Veränderung I. Quartal 2009 gegenüber dem		I. Quartal 2009	Veränderung I. Quartal 2009 gegenüber dem			
	Vorquartal	entsprechenden Vorjahresquartal		Vorquartal	entsprechenden Vorjahresquartal		Vorquartal	entsprechenden Vorjahresquartal		
EUR	%		EUR	%		EUR	%		EUR	

sonstigen Dienstleistungen
religiöse Vereinigungen (ohne Sozialwesen und Sport)

16,39	+1,2	+2,2	1 725	-18,4	+4,0	1 690	+1,3	+4,1	(34)	1
28,24	-0,9	+2,6	3 184	-17,2	+3,0	3 120	-2,3	+3,4	/	2
20,40	+0,9	+2,9	2 287	-18,7	+7,7	2 251	+1,6	+7,7	(36)	3
16,17	+0,9	+1,3	1 753	-19,2	+3,0	1 718	+1,5	+3,5	(36)	4
(12,06)	+0,5	-6,7	(1 155)	-18,2	-4,9	(1 127)	-0,8	-5,9	(28)	5
(11,23)	+1,2	+5,3	(1 043)	-18,6	+1,8	(1 020)	-0,5	+1,5	(23)	6
(17,05)	+0,5	-4,5	(1 771)	-14,3	-5,0	(1 750)	+2,3	-4,5	(21)	7
(29,37)	-5,3	+2,4	(3 411)	-20,0	+3,2	(3 389)	-6,1	+5,6	(23)	8
21,73	+0,1	-10,1	(2 507)	-16,1	-	(2 484)	+1,6	+1,1	/	9
(15,21)	-2,4	-2,2	(1 702)	-17,9	+1,1	(1 687)	+1,4	+1,3	(15)	10
(12,06)	+0,1	-12,6	(1 188)	-17,8	-6,6	(1 169)	-3,8	-6,8	/	11
(10,00)	+6,7	+18,3	792	-6,4	-5,0	762	+5,2	-8,6	/	12
16,34	+1,3	+2,9	1 721	-18,7	+4,8	1 685	+1,1	+4,9	(35)	13
(27,91)	+0,6	+2,6	(3 122)	-16,2	+2,8	3 046	-0,9	+2,7	/	14
20,29	+1,0	+4,7	2 269	-18,9	+9,0	2 231	+1,6	+8,8	(37)	15
16,22	+1,1	+1,4	1 756	-19,3	+3,1	1 719	+1,5	+3,6	(37)	16
(12,06)	+0,5	-6,2	(1 152)	-18,2	-4,9	(1 123)	-0,4	-5,9	(29)	17
(11,39)	+0,2	+5,1	(1 083)	-20,8	+4,2	(1 061)	-2,0	+4,2	(22)	18

geräten und Gebrauchsgütern

15,93	+4,0	-4,0	(1 435)	-12,0	-1,8	(1 428)	-0,4	-2,0	/	1
-	-	-	-	-	-	-	-	-	-	2
.	3
/	/	/	/	/	/	/	/	/	/	4
/	/	/	/	/	/	/	/	/	/	5
/	/	/	/	/	/	/	/	/	/	6
/	/	/	/	/	/	/	/	/	/	7
-	-	-	-	-	-	-	-	-	-	8
.	9
.	10
.	11
-	-	-	-	-	-	-	-	-	-	12
15,56	+3,7	-5,5	(1 409)	-10,7	+2,0	(1 400)	+1,8	+1,8	/	13
-	-	-	-	-	-	-	-	-	-	14
.	15
/	/	/	/	/	/	/	/	/	/	16
/	/	/	/	/	/	/	/	/	/	17
/	/	/	/	/	/	/	/	/	/	18

überwiegend persönlichen Dienstleistungen

10,34	+0,2	+0,7	1 116	-6,7	+7,7	1 100	+0,7	+7,4	/	1
/	/	/	/	/	/	/	/	/	/	2
/	/	/	/	/	/	/	/	/	/	3
10,45	+1,8	+1,0	1 137	-1,3	+11,1	1 126	+3,9	+10,8	/	4
(10,01)	+2,0	+0,6	(958)	-12,0	+2,4	(945)	-3,6	+2,1	/	5
(9,29)	-0,4	-1,9	(1 075)	-8,9	+4,3	(1 046)	+1,0	+3,8	/	6
(11,63)	-2,4	+1,7	(1 067)	-11,9	-2,7	(1 058)	-8,2	-2,1	/	7
/	/	/	/	/	/	/	/	/	/	8
/	/	/	/	/	/	/	/	/	/	9
(13,06)	-1,8	-3,2	(1 328)	-3,6	-8,7	(1 306)	+0,8	-10,1	/	10
/	/	/	/	/	/	/	/	/	/	11
8,34	-11,0	-8,3	985	-20,5	-6,0	972	-17,6	-5,0	/	12
10,23	+0,3	+0,6	1 121	-6,2	+8,7	1 105	+1,6	+8,4	/	13
/	/	/	/	/	/	/	/	/	/	14
/	/	/	/	/	/	/	/	/	/	15
10,30	+1,9	+1,0	(1 125)	-1,2	+12,1	(1 115)	+4,0	+11,8	/	16
9,50	-0,4	-2,8	(982)	-12,2	+1,8	(965)	-2,6	+0,7	/	17
(9,36)	+0,3	-1,4	(1 081)	-8,2	+5,0	(1 051)	+2,1	+4,4	/	18

**6. Durchschnittliche Bruttonomatsverdienste der vollzeitbeschäftigten Arbeitnehmerinnen und Arbeitnehmer im Produzierenden Gewerbe und im Dienstleistungsbereich*) im I. Quartal 2009
nach Betriebsgrößenklassen, Geschlecht und Leistungsgruppen**

Geschlecht Leistungsgruppe	Bruttonomatsverdienst					Sonderzahlungen	
	insgesamt			ohne Sonderzahlungen			
	I. Quartal 2009	Veränderung I. Quartal 2009 gegenüber		I. Quartal 2009	Veränderung I. Quartal 2009 gegenüber		
		Vorquartal	entsprechendem Vorjahresquartal		Vorquartal		entsprechendem Vorjahresquartal
EUR	%		EUR	%			

B – S Produzierendes Gewerbe und Dienstleistungsbereich

Betriebe mit bis zu 49 Arbeitnehmerinnen und Arbeitnehmern

Insgesamt	2 899	-10,9	+0,7	2 787	-1,5	+0,5	(112)
1	6 298	-10,0	+0,4	5 825	-0,8	+1,2	/
2	3 699	-11,8	-0,1	3 531	-1,2	+0,1	/
3	2 546	-11,4	+0,7	2 474	-2,1	+0,1	/
4	1 998	-10,2	-0,4	1 960	-2,1	-0,5	/
5	1 613	-8,2	+0,1	1 589	-1,4	+0,6	/
Männer	3 077	-10,6	+0,1	2 951	-2,0	+0	(126)
1	6 590	-9,9	+0,5	6 090	-0,4	+1,8	/
2	3 833	-10,9	-0,2	3 653	-1,2	+0	/
3	2 637	-11,0	+0,3	2 559	-2,8	-0,5	/
4	2 114	-10,1	-0,7	2 070	-2,7	-0,8	/
5	1 738	-8,7	-0,6	1 712	-2,3	+0,1	/
Frauen	2 414	-12,1	+2,6	2 340	-0,3	+2,2	/
1	(4 931)	(-9,8)	(+2,1)	4 584	-2,1	-0,4	/
2	3 279	-15,2	+1,0	3 147	-1,8	+0,7	/
3	2 300	-12,5	+1,8	2 246	+0,1	+1,9	/
4	1 736	-10,6	+0,1	1 711	-0,8	-0,1	/
5	1 382	-8,2	+1,4	1 362	-0,1	+1,6	/

Betriebe mit 50 – 99 Arbeitnehmerinnen und Arbeitnehmern

Insgesamt	3 113	-10,1	+0,6	2 917	-1,9	+0	/
1	(7 356)	(-1,9)	(+2,5)	6 159	-1,6	-2,5	/
2	4 009	-12,1	-0,3	3 771	-1,3	+0,7	/
3	2 796	-11,7	+0,8	2 677	-2,4	+0,6	/
4	2 163	-15,0	-1,1	2 116	-5,2	-0,5	/
5	1 719	-14,1	-3,1	1 681	-5,6	-3,4	/
Männer	3 301	-8,9	+0,3	3 074	-1,7	-0,3	/
1	(7 649)	(-1,6)	(+2,4)	6 371	-1,8	-2,9	/
2	4 146	-11,5	-1,9	3 877	-1,8	-0,5	/
3	2 896	-10,8	+0,6	2 769	-2,4	+0,6	/
4	2 267	-14,4	-0,9	2 214	-5,3	-0,4	/
5	1 753	-14,1	-5,3	1 711	-6,6	-5,8	/
Frauen	2 586	-13,4	+2,0	2 476	-1,4	+1,4	/
1	(5 761)	(-3,7)	(+2,9)	5 003	-0,1	-0,1	/
2	3 513	-15,0	+4,8	3 387	+1,0	+4,5	/
3	2 541	-13,8	+1,7	2 443	-1,6	+1,0	/
4	1 882	-16,1	-0,6	1 851	-3,9	+0,1	/
5	1 646	-14,0	+0,9	1 616	-2,8	+0,6	/

Betriebe mit 100 – 249 Arbeitnehmerinnen und Arbeitnehmern

Insgesamt	3 391	-10,6	+2,0	3 165	+0,1	+2,0	(225)
1	7 363	-4,8	+0,3	6 290	+1,2	+3,9	/
2	4 287	-11,7	+3,4	4 009	-0,2	+2,1	/
3	2 965	-12,6	+2,2	2 839	-0	+1,3	(127)
4	2 251	-14,0	-2,4	2 186	-2,5	-2,2	/
5	1 874	-9,1	+2,1	1 810	-1,2	+2,8	/
Männer	3 608	-10,4	+1,9	3 352	-0,3	+2,1	(256)
1	7 664	-4,7	+0,2	6 513	+1,2	+4,2	/
2	4 493	-11,0	+3,6	4 178	-0,5	+2,2	/
3	3 062	-12,2	+2,1	2 934	-0,3	+1,3	(128)
4	2 365	-14,9	-2,8	2 295	-3,4	-2,8	/
5	1 936	-10,0	+5,0	1 876	-2,1	+4,6	/
Frauen	2 793	-11,7	+2,1	2 653	+1,0	+1,7	/
1	5 778	-4,9	+2,1	5 115	+1,2	+3,1	/
2	3 656	-14,4	+1,8	3 489	+0,2	+1,2	/
3	2 720	-13,6	+3,1	2 598	+0,6	+1,6	/
4	1 936	-11,6	-1,5	1 888	-0,4	-0,3	/
5	1 756	-7,0	-3,5	1 686	+1,0	-0,6	/

*) Klassifikation der Wirtschaftszweige, Ausgabe 2008 (WZ 2008)

Noch: **6. Durchschnittliche Bruttonomatsverdienste der vollzeitbeschäftigten Arbeitnehmerinnen und Arbeitnehmer im Produzierenden Gewerbe und im Dienstleistungsbereich*) im I. Quartal 2009 nach Betriebsgrößenklassen, Geschlecht und Leistungsgruppen**

Geschlecht <u> </u> Leistungsgruppe	Bruttonomatsverdienst					Sonderzahlungen	
	insgesamt			ohne Sonderzahlungen			
	I. Quartal 2009	Veränderung I. Quartal 2009 gegenüber		I. Quartal 2009	Veränderung I. Quartal 2009 gegenüber		
		Vorquartal	entsprechendem Vorjahresquartal		Vorquartal		entsprechendem Vorjahresquartal
	EUR	%		EUR	%		

noch: **B – S Produzierendes Gewerbe und Dienstleistungsbereich**

Betriebe mit 250 – 499 Arbeitnehmerinnen und Arbeitnehmern

Insgesamt	3 771	-11,3	+1,8	3 478	-0,3	+2,7	/
1	7 044	-7,5	+0,5	6 042	-0,8	+1,8	/
2	4 673	-10,9	+2,1	4 310	-0,3	+4,2	/
3	3 043	-15,3	-2,6	2 897	-1,8	-1,9	/
4	2 485	-15,1	-0,2	2 363	-3,9	-1,2	/
5	2 063	-13,0	+2,1	1 998	-0,1	+3,5	/
Männer	4 018	-10,8	+1,4	3 681	-0,4	+2,4	/
1	7 289	-7,3	+0,5	6 226	-0,7	+2,1	/
2	4 964	-10,1	+1,8	4 558	-0	+3,9	/
3	3 154	-15,6	-4,4	2 995	-2,6	-3,5	/
4	2 566	-15,2	-0,4	2 428	-4,6	-1,8	/
5	2 213	-11,3	+3,8	2 138	+1,2	+5,9	/
Frauen	3 138	-12,0	+3,8	2 958	+0,9	+4,2	/
1	5 793	-8,3	+1,2	5 105	-1,1	+0,7	/
2	3 973	-12,7	+3,5	3 714	-0,5	+5,4	/
3	2 792	-14,0	+2,3	2 675	+0,8	+2,3	/
4	2 210	-14,1	+1,7	2 143	-0,5	+2,0	/
5	1 873	-14,8	+2,9	1 819	-1,4	+2,5	/

Betriebe mit 500 – 999 Arbeitnehmerinnen und Arbeitnehmern

Insgesamt	3 974	-13,2	+2,7	3 591	-1,3	+1,2	(383)
1	6 880	-10,7	+3,6	6 113	+0,6	+3,9	/
2	4 744	-9,4	+5,6	4 156	+0,1	+2,1	/
3	3 250	-16,7	+1,8	3 034	-2,4	+1,3	/
4	2 832	-14,4	+3,2	2 586	-2,4	-0	/
5	2 236	-14,8	-2,1	2 035	-4,7	-5,6	/
Männer	4 268	-12,9	+2,1	3 807	-2,1	+0,4	(461)
1	7 138	-10,6	+3,7	6 281	+0,5	+4,1	/
2	5 079	-7,7	+5,5	4 380	+0,1	+1,6	/
3	3 409	-17,2	+0,6	3 154	-4,0	+0	/
4	2 991	-15,0	+3,0	2 703	-3,7	-0,7	/
5	2 434	-11,6	-0,7	2 151	-4,0	-5,7	/
Frauen	3 217	-14,8	+4,3	3 034	+0,6	+3,3	(182)
1	5 656	-10,7	+3,7	5 319	+0,9	+3,2	(337)
2	3 895	-14,8	+6,3	3 591	+0	+4,3	/
3	2 901	-16,1	+4,6	2 770	+1,2	+4,2	/
4	2 337	-14,7	+3,0	2 221	-0,2	+1,2	/
5	1 904	-20,9	-6,3	1 841	-5,9	-6,4	/

Betriebe mit 1 000 und mehr Arbeitnehmerinnen und Arbeitnehmern

Insgesamt	4 058	-15,3	+0,8	3 754	-2,1	+0,9	/
1	6 662	-8,7	+1,6	5 904	-0,7	+2,6	/
2	4 220	-17,5	+0	3 953	-2,6	+0,2	(266)
3	3 147	-19,8	-0,3	2 998	-3,4	-0,6	(150)
4	2 771	-17,8	-2,7	2 602	-4,2	-3,9	/
5	(2 221)	(-16,0)	(-5,1)	(2 098)	(-2,9)	(-5,2)	/
Männer	4 272	-14,9	-0,3	3 923	-2,6	-0,1	/
1	6 863	-8,5	+0,4	6 031	-0,8	+1,7	/
2	4 374	-17,3	-1,5	4 077	-3,5	-0,9	(297)
3	3 240	-19,9	-2,1	3 076	-4,4	-2,3	/
4	2 893	-17,4	-2,7	2 701	-4,6	-4,1	/
5	/	/	/	(2 279)	(-2,5)	(-5,8)	/
Frauen	3 434	-16,5	+5,0	3 265	+0,2	+4,3	(170)
1	5 736	-9,6	+7,5	5 321	+0,1	+6,8	/
2	3 807	-18,4	+4,8	3 623	+0,4	+3,8	(184)
3	2 896	-18,9	+5,6	2 786	+0,2	+4,7	111
4	2 380	-18,2	-0,7	2 282	-1,3	-1,1	98
5	1 919	-18,9	-5,0	1 856	-3,5	-3,7	(63)

Noch: **6. Durchschnittliche Bruttonomatsverdienste der vollzeitbeschäftigten Arbeitnehmerinnen und Arbeitnehmer im Produzierenden Gewerbe und im Dienstleistungsbereich*) im I. Quartal 2009 nach Betriebsgrößenklassen, Geschlecht und Leistungsgruppen**

Geschlecht Leistungsgruppe	Bruttonomatsverdienst					Sonderzahlungen	
	insgesamt			ohne Sonderzahlungen			
	I. Quartal 2009	Veränderung I. Quartal 2009 gegenüber		I. Quartal 2009	Veränderung I. Quartal 2009 gegenüber		
		Vorquartal	entsprechendem Vorjahresquartal		Vorquartal		entsprechendem Vorjahresquartal
	EUR	%		EUR	%		

B – F Produzierendes Gewerbe

Betriebe mit bis zu 49 Arbeitnehmerinnen und Arbeitnehmern

Insgesamt	2 814	-11,7	-1,7	2 707	-3,1	-2,1	/
1	(6 169)	(-10,5)	(-2,1)	5 581	-1,6	-1,4	/
2	3 404	-13,2	-2,2	3 326	-1,8	-1,8	/
3	2 571	-11,6	-0,7	2 494	-4,0	-1,8	/
4	2 040	-11,6	-1,9	1 995	-3,2	-2,3	/
5	1 778	-11,2	-1,8	1 743	-3,0	-1,1	/
Männer	2 894	-11,8	-2,1	2 777	-3,6	-2,5	/
1	(6 406)	(-9,7)	(-0,5)	5 761	-0,9	+0,2	/
2	3 420	-13,2	-2,9	3 341	-2,1	-2,5	/
3	2 594	-11,6	-1,1	2 513	-4,2	-2,3	/
4	2 153	-11,9	-2,0	2 102	-3,8	-2,2	/
5	1 871	-12,1	-1,0	1 833	-4,6	-0,5	/
Frauen	2 263	-11,3	+1,6	2 221	-0,6	+1,2	/
1	/	/	/	/	/	/	/
2	3 263	-13,6	+3,5	3 198	+0,1	+3,4	/
3	2 324	-11,6	+3,1	2 290	-1,7	+3,2	/
4	1 676	-12,3	-2,8	1 651	-2,4	-3,3	/
5	(1 555)	(-10,7)	(-2,1)	(1 526)	(-0,7)	(-1,2)	/

Betriebe mit 50 – 99 Arbeitnehmerinnen und Arbeitnehmern

Insgesamt	3 045	-13,1	-0,7	2 879	-4,5	-0,6	/
1	(7 415)	(+0,8)	(+10,3)	6 083	-3,7	+2,6	/
2	3 870	-16,2	-5,9	3 715	-4,9	-2,2	/
3	2 738	-16,4	-2,6	2 660	-5,7	-1,9	/
4	2 274	-17,1	-3,8	2 218	-6,8	-2,0	/
5	1 883	-18,4	-5,0	1 842	-8,4	-5,1	/
Männer	3 152	-13,0	-0,7	2 972	-4,6	-0,9	/
1	/	/	/	6 167	-4,2	+1,7	/
2	3 904	-16,3	-7,0	3 750	-5,1	-3,0	/
3	2 781	-16,6	-2,5	2 702	-5,8	-2,0	/
4	2 338	-17,6	-4,1	2 281	-7,6	-2,2	/
5	1 980	-17,9	-6,0	1 932	-8,2	-6,2	/
Frauen	2 454	-13,0	-1,4	2 367	-2,6	+0,9	/
1	(5 752)	(-2,4)	(-2,5)	(5 215)	(-0,4)	(+8,9)	/
2	3 565	-14,2	+3,0	3 393	-2,8	+3,2	/
3	2 495	-14,1	-2,8	2 424	-3,4	-0,9	/
4	1 912	-14,2	-3,8	1 860	-1,8	-2,6	/
5	1 673	-18,6	-3,1	1 647	-7,6	-2,9	/

Betriebe mit 100 – 249 Arbeitnehmerinnen und Arbeitnehmern

Insgesamt	3 300	-12,9	+0,3	3 098	-1,8	-0,2	/
1	6 768	-9,5	+1,9	5 956	+0,2	+3,3	/
2	4 245	-12,0	+3,6	3 972	-1,4	+1,9	/
3	3 034	-13,9	+1,2	2 888	-2,1	-0,2	/
4	2 373	-15,8	-3,4	2 291	-4,0	-3,2	/
5	2 051	-13,8	-6,3	1 974	-4,7	-3,8	/
Männer	3 444	-13,4	+0,6	3 237	-2,2	-0	/
1	6 856	-9,5	+2,3	6 044	+0,2	+3,7	/
2	4 326	-12,1	+3,8	4 044	-1,8	+1,9	/
3	3 078	-14,4	+1,1	2 942	-2,4	+0	/
4	2 499	-16,9	-3,1	2 414	-4,6	-3,4	/
5	2 157	-15,9	-4,0	2 092	-6,3	-3,9	/
Frauen	2 633	-10,8	-0,5	2 456	-0,6	-0,3	/
1	5 953	-9,4	+0,1	5 128	-0,3	+1,1	/
2	3 727	-12,2	+2,8	3 515	+1,2	+2,6	/
3	2 794	-11,5	+2,7	2 592	-0,9	-0,8	/
4	1 848	-11,6	-5,8	1 779	-2,7	-2,7	/
5	1 873	-9,2	-10,6	1 775	-1,3	-4,2	/

Noch: **6. Durchschnittliche Bruttonomatsverdienste der vollzeitbeschäftigten Arbeitnehmerinnen und Arbeitnehmer im Produzierenden Gewerbe und im Dienstleistungsbereich*) im I. Quartal 2009 nach Betriebsgrößenklassen, Geschlecht und Leistungsgruppen**

Geschlecht <u> </u> Leistungsgruppe	Bruttonomatsverdienst					Sonderzahlungen	
	insgesamt			ohne Sonderzahlungen			
	I. Quartal 2009	Veränderung I. Quartal 2009 gegenüber		I. Quartal 2009	Veränderung I. Quartal 2009 gegenüber		
		Vorquartal	entsprechendem Vorjahresquartal		Vorquartal		entsprechendem Vorjahresquartal
	EUR	%		EUR	%		

noch: **B – F Produzierendes Gewerbe**

Betriebe mit 250 – 499 Arbeitnehmerinnen und Arbeitnehmern

Insgesamt	3 506	-15,9	-3,8	3 281	-3,9	-2,8	/
1	6 087	-10,3	-2,2	5 438	-1,5	-0,2	/
2	4 160	-14,7	-1,0	3 936	-2,1	+0,8	/
3	3 089	-18,6	-5,0	2 913	-5,5	-5,0	/
4	2 540	-21,4	-8,9	2 433	-9,5	-7,9	/
5	2 193	-18,0	-7,9	2 123	-3,0	-5,3	/
Männer	3 647	-15,9	-4,0	3 401	-4,2	-3,0	/
1	6 197	-10,1	-1,8	5 525	-1,5	+0,3	/
2	4 216	-14,6	-1,7	3 984	-2,2	+0,2	/
3	3 169	-18,9	-5,7	2 977	-6,0	-5,8	/
4	2 596	-22,1	-10,0	2 483	-10,4	-9,0	/
5	2 352	-17,6	-8,2	2 272	-2,7	-4,7	/
Frauen	2 805	-15,2	-1,4	2 684	-1,4	-0,2	/
1	5 048	-12,7	-7,3	4 623	-1,8	-4,9	/
2	3 799	-15,1	+3,4	3 620	-1,4	+4,8	/
3	2 677	-15,9	+0,3	2 581	-1,9	+1,5	/
4	2 252	-15,8	-0,9	2 176	-2,1	-0,4	/
5	1 956	-18,6	-4,3	1 902	-3,4	-3,8	/

Betriebe mit 500 – 999 Arbeitnehmerinnen und Arbeitnehmern

Insgesamt	3 900	-14,1	-1,2	3 477	-3,5	-2,4	/
1	6 221	-3,3	+1,8	5 326	+0,2	+2,0	/
2	4 585	-13,0	-3,5	4 089	-1,5	-3,4	/
3	3 423	-18,9	-1,8	3 136	-5,3	-2,7	/
4	3 148	-14,5	+3,0	2 796	-3,2	-1,4	/
5	2 538	-15,2	-0,3	2 236	-5,7	-5,5	/
Männer	4 033	-14,2	-1,8	3 579	-4,0	-2,9	/
1	6 322	-2,9	+2,0	5 388	+0,1	+2,2	/
2	4 682	-12,7	-3,8	4 159	-1,6	-3,7	/
3	3 470	-19,3	-2,3	3 175	-5,9	-3,2	/
4	3 264	-15,0	+2,7	2 885	-4,1	-1,7	/
5	(2 824)	(-12,6)	(+1,1)	2 395	-5,7	-5,8	/
Frauen	3 093	-15,1	+1,8	2 859	-1,0	+0,5	/
1	5 115	-9,0	+1,0	4 645	+1,1	+0,1	/
2	3 976	-15,0	+1,1	3 647	-1,0	+0,8	/
3	3 074	-15,9	+1,4	2 844	-0,7	+0,7	/
4	(2 499)	(-15,0)	(+2,2)	2 297	-1,4	-1,8	/
5	2 031	-21,6	-6,1	1 954	-6,1	-6,6	/

Betriebe mit 1 000 und mehr Arbeitnehmerinnen und Arbeitnehmern

Insgesamt	4 060	-17,0	-2,9	3 728	-4,3	-1,8	/
1	6 505	-8,7	-3,0	5 669	-1,5	+0,7	/
2	4 140	-20,0	-3,9	3 884	-5,3	-2,9	/
3	3 195	-21,4	-4,2	3 033	-5,7	-4,2	/
4	2 960	-19,9	-4,8	2 743	-7,0	-6,3	/
5	(2 550)	(-20,7)	(-7,4)	(2 366)	(-6,2)	(-7,8)	/
Männer	4 133	-16,7	-3,5	3 787	-4,6	-2,3	/
1	6 615	-8,3	-4,2	5 740	-1,5	-0,3	/
2	4 174	-19,9	-4,4	3 914	-5,8	-3,3	/
3	3 215	-21,4	-4,6	3 053	-6,0	-4,5	/
4	3 047	-19,0	-4,3	2 815	-6,7	-6,0	/
5	(2 864)	(-20,7)	(-7,3)	(2 610)	(-8,4)	(-8,4)	/
Frauen	3 567	-18,6	+1,2	3 330	-1,8	+1,3	(237)
1	5 691	-11,5	+6,2	5 145	-0,9	+7,7	/
2	3 922	-21,2	+0,4	3 694	-1,6	+0,3	(228)
3	3 005	-21,6	-0,2	2 845	-2,6	-1,1	161
4	2 405	-24,4	-5,2	2 281	-5,9	-6,0	124
5	2 089	-22,8	-7,1	2 005	-4,5	-6,6	84

Noch: **6. Durchschnittliche Brutton Monatsverdienste der vollzeitbeschäftigten Arbeitnehmerinnen und Arbeitnehmer im Produzierenden Gewerbe und im Dienstleistungsbereich*) im I. Quartal 2009 nach Betriebsgrößenklassen, Geschlecht und Leistungsgruppen**

Geschlecht Leistungsgruppe	Bruttonatsverdienst					Sonderzahlungen	
	insgesamt			ohne Sonderzahlungen			
	I. Quartal 2009	Veränderung I. Quartal 2009 gegenüber		I. Quartal 2009	Veränderung I. Quartal 2009 gegenüber		
		Vorquartal	entsprechendem Vorjahresquartal		Vorquartal		entsprechendem Vorjahresquartal
	EUR	%		EUR	%		

G – S Dienstleistungsbereich

Betriebe mit bis zu 49 Arbeitnehmerinnen und Arbeitnehmern

Insgesamt	2 953	-10,3	+2,1	2 838	-0,5	+2,2	(115)
1	6 367	-9,7	+1,7	5 957	-0,3	+2,6	/
2	3 830	-11,3	+0,5	3 622	-1,1	+0,7	/
3	2 528	-11,2	+1,7	2 460	-0,6	+1,5	/
4	1 974	-9,4	+0,3	1 940	-1,6	+0,3	/
5	1 492	-6,3	+1,8	1 478	-0,5	+2,4	/
Männer	3 234	-9,6	+1,9	3 099	-0,6	+2,1	(134)
1	6 701	-10,0	+1,0	6 290	-0,2	+2,7	/
2	4 065	-9,9	+0,5	3 829	-0,8	+0,9	/
3	2 685	-10,4	+1,9	2 610	-1,3	+1,5	/
4	2 087	-9,0	-0,1	2 049	-1,9	+0	/
5	1 626	-6,3	+0,7	1 611	-0,9	+1,4	/
Frauen	2 448	-12,2	+2,8	2 367	-0,3	+2,5	/
1	(5 104)	(-8,3)	(+5,1)	4 699	-1,2	+2,4	/
2	3 282	-15,4	+0,6	3 139	-2,1	+0,2	/
3	2 297	-12,6	+1,6	2 239	+0,3	+1,7	/
4	1 760	-10,0	+1,3	1 734	-0,3	+1,2	/
5	1 288	-6,1	+2,3	1 273	+0,5	+2,2	/

Betriebe mit 50 – 99 Arbeitnehmerinnen und Arbeitnehmern

Insgesamt	3 159	-8,0	+1,5	2 942	-0,1	+0,4	/
1	(7 322)	(-3,5)	(-1,7)	6 204	-0,5	-5,2	/
2	4 087	-9,8	+2,7	3 803	+0,9	+2,3	/
3	2 836	-8,2	+3,2	2 689	-	+2,4	/
4	2 076	-13,1	+1,4	2 037	-3,8	+0,9	/
5	1 606	-6,6	+0,8	1 569	+0,1	+0,1	/
Männer	3 430	-5,3	+1,2	3 162	+0,7	+0,2	/
1	(7 698)	(-3,0)	(-2,5)	6 508	-0,3	-5,4	/
2	(4 316)	(-8,1)	(+1,7)	3 967	+0,5	+1,4	/
3	(3 004)	(-5,0)	(+3,5)	2 833	+0,9	+3,1	/
4	2 192	-10,8	+2,4	2 144	-2,9	+1,5	/
5	1 596	-5,5	-1,0	1 557	-1,0	-1,8	/
Frauen	2 626	-13,6	+3,0	2 509	-1,0	+1,5	/
1	(5 763)	(-4,1)	(+4,8)	4 947	+0,3	-2,6	/
2	3 503	-15,1	+5,1	3 385	+1,7	+4,7	/
3	2 554	-13,7	+2,9	2 448	-1,1	+1,5	/
4	1 872	-16,8	+0,9	1 849	-4,6	+1,4	/
5	1 628	-9,1	+4,2	1 593	+2,3	+3,4	/

Betriebe mit 100 – 249 Arbeitnehmerinnen und Arbeitnehmern

Insgesamt	3 470	+14,1	+3,4	3 224	+1,8	+3,9	/
1	7 794	+29,7	-1,2	6 533	+1,8	+4,1	/
2	4 315	+4,6	+3,4	4 033	+0,5	+2,3	/
3	2 905	-1,9	+3,3	2 796	+1,9	+2,8	/
4	2 117	-5,9	-0,9	2 073	-0,5	-0,7	/
5	1 672	-6,6	+5,8	1 624	+1,3	+4,9	/
Männer	3 786	-7,1	+3,3	3 476	+1,9	+4,4	/
1	8 332	-1,1	-1,7	6 901	+2,1	+4,2	/
2	4 630	-10,0	+3,7	4 289	+0,7	+2,6	/
3	3 042	-9,5	+3,4	2 924	+2,4	+3,0	/
4	2 184	-11,7	-2,0	2 135	-1,4	-1,7	/
5	1 706	-4,7	+7,8	1 651	+0,7	+6,9	/
Frauen	2 865	-12,0	+3,3	2 742	+1,6	+2,7	/
1	5 718	-3,1	+2,7	5 111	+1,8	+3,8	/
2	3 636	-15,0	+1,5	3 482	-0,1	+0,8	/
3	2 695	-14,3	+3,3	2 599	+1,1	+2,4	/
4	1 990	-11,7	+1,1	1 954	+0,9	+1,1	/
5	1 600	-5,3	+1,6	1 568	+3,0	+0,8	/

Noch: **6. Durchschnittliche Brutton Monatsverdienste der vollzeitbeschäftigten Arbeitnehmerinnen und Arbeitnehmer im Produzierenden Gewerbe und im Dienstleistungsbereich*) im I. Quartal 2009 nach Betriebsgrößenklassen, Geschlecht und Leistungsgruppen**

Geschlecht Leistungsgruppe	Brutton Monatsverdienst					Sonderzahlungen	
	insgesamt			ohne Sonderzahlungen			
	I. Quartal 2009	Veränderung I. Quartal 2009 gegenüber		I. Quartal 2009	Veränderung I. Quartal 2009 gegenüber		
		Vorquartal	entsprechendem Vorjahresquartal		Vorquartal		entsprechendem Vorjahresquartal
	EUR	%		EUR	%		

noch: **G – S Dienstleistungsbereich**

Betriebe mit 250 – 499 Arbeitnehmerinnen und Arbeitnehmern

Insgesamt	3 992	-7,7	+6,3	3 642	+2,4	+7,1	/
1	7 926	-6,4	+1,5	6 599	-1,1	+2,5	/
2	4 965	-9,3	+3,3	4 523	+0,1	+5,7	/
3	3 006	-12,0	-0,3	2 885	+1,9	+0,9	/
4	2 426	-6,1	+11,0	2 288	+3,9	+7,1	/
5	1 841	-3,0	+12,8	1 784	+4,5	+11,8	/
Männer	4 431	-5,8	+6,9	3 992	+3,1	+8,0	/
1	8 467	-6,2	+0,9	6 982	-1,1	+2,5	/
2	5 565	-7,9	+3,5	5 017	+0,4	+6,0	/
3	3 137	-10,9	-2,7	3 017	+2,2	-0,5	/
4	(2 528)	(-3,2)	(+14,3)	2 357	+5,3	+8,7	/
5	1 924	+1,8	+16,2	1 862	+7,3	+15,4	/
Frauen	3 262	-11,1	+5,6	3 060	+1,5	+5,7	/
1	6 084	-7,0	+4,2	5 293	-1,3	+2,6	/
2	4 007	-12,2	+3,4	3 733	-0,3	+5,4	/
3	2 828	-13,4	+3,0	2 705	+1,7	+2,6	/
4	2 185	-13,1	+3,1	2 123	+0,4	+3,3	/
5	1 760	-7,7	+10,7	1 707	+2,2	+8,9	/

Betriebe mit 500 – 999 Arbeitnehmerinnen und Arbeitnehmern

Insgesamt	4 047	-12,2	+6,6	3 702	+0,8	+4,6	/
1	7 455	-15,4	+5,3	6 800	+0,7	+5,8	(655)
2	4 859	-6,8	+12,9	4 205	+1,4	+6,5	/
3	3 092	-15,1	+5,0	2 940	-0,1	+4,8	(151)
4	2 290	-16,3	+2,6	2 226	-2,6	+2,0	(63)
5	1 795	-13,0	-2,7	1 742	-2,1	-3,3	/
Männer	4 603	-11,0	+7,5	4 132	+0,7	+5,0	/
1	8 009	-16,3	+5,6	7 233	+0,8	+6,2	(775)
2	5 484	-2,8	+15,3	4 605	+1,8	+7,0	/
3	3 313	-14,0	+5,0	3 120	-1,4	+4,9	/
4	2 329	-17,6	+1,7	2 263	-4,7	+1,0	(66)
5	1 835	-9,6	-1,7	(1 775)	(-0,7)	(-3,1)	/
Frauen	3 258	-14,7	+5,1	3 093	+1,1	+4,1	/
1	5 813	-11,4	+4,7	5 514	+0,6	+4,5	(299)
2	3 875	-14,7	+7,7	3 576	+0,3	+5,2	/
3	2 863	-16,2	+5,5	2 754	+1,5	+5,0	(109)
4	2 232	-14,6	+3,9	2 172	+0,6	+3,6	(60)
5	1 734	-18,2	-4,3	1 691	-4,1	-3,9	/

Betriebe mit 1 000 und mehr Arbeitnehmerinnen und Arbeitnehmern

Insgesamt	4 055	-12,9	+6,4	3 791	+1,0	+4,8	(264)
1	6 895	-8,9	+8,7	6 256	+0,3	+5,3	/
2	4 315	-14,5	+4,8	4 036	+0,6	+3,9	(279)
3	3 080	-17,0	+6,1	2 948	+0,5	+5,1	(132)
4	2 446	-13,4	+3,2	2 358	+1,6	+2,5	(88)
5	1 783	-8,1	+0,3	1 744	+1,7	+1,0	(40)
Männer	4 567	-11,0	+6,3	4 211	+1,3	+4,5	(357)
1	7 309	-8,9	+8,9	6 555	+0,2	+5,3	/
2	4 735	-12,7	+3,7	4 371	+0,3	+3,2	(364)
3	3 306	-15,8	+5,0	3 137	+0,2	+4,1	(169)
4	(2 502)	(-12,4)	(+4,1)	(2 411)	(+1,9)	(+3,1)	/
5	1 836	-5,6	+1,7	1 795	+3,8	+0,8	/
Frauen	3 380	-15,4	+6,9	3 238	+1,2	+5,6	(142)
1	5 766	-8,3	+8,4	5 439	+0,8	+6,0	/
2	3 764	-17,2	+6,6	3 597	+1,2	+5,1	(167)
3	2 868	-18,1	+7,4	2 770	+1,0	+6,3	98
4	2 367	-14,7	+2,1	2 283	+1,3	+1,9	(84)
5	1 722	-11,1	-1,1	1 683	-0,8	+1,5	(39)

Anmerkung Seite 184

**7. Reallohnindex der Bruttonomatsverdienste*) vollzeitbeschäftigter Arbeitnehmerinnen
und Arbeitnehmer im Produzierenden Gewerbe und im Dienstleistungsbereich**) 2007 – 2009**

Jahr Quartal	Insgesamt		Produzierende Gewerbe		Dienstleistungsbereich	
	Index	Veränderung gegenüber entsprechendem Vorjahreszeitraum	Index	Veränderung gegenüber entsprechendem Vorjahreszeitraum	Index	Veränderung gegenüber entsprechendem Vorjahreszeitraum
	I. Quartal 2007 = 100	%	I. Quartal 2007 = 100	%	I. Quartal 2007 = 100	%
2007 I. Quartal	100	x	100	x	100	x
II. Quartal	105,3	x	107,3	x	104,1	x
III. Quartal	98,9	x	99,6	x	98,5	x
IV. Quartal	113,0	x	112,6	x	113,3	x
Jahr	104,3	x	104,9	x	104,0	x
2008 I. Quartal	99,0	-1,0	99,4	-0,6	98,8	-1,2
II. Quartal	106,1	+0,8	107,1	-0,2	105,5	+1,4
III. Quartal	98,2	-0,7	98,5	-1,1	98,0	-0,5
IV. Quartal	114,1	+0,9	113,1	+0,4	114,5	+1,1
Jahr	104,4	+0	104,5	-0,4	104,3	+0,2
2009 I. Quartal	99,6	+0,6	96,8	-2,6	101,5	+2,8

*) Bruttonomatsverdienst insgesamt, d. h. laufende Bezüge und Sonderzahlungen – **) Klassifikation der Wirtschaftszweige, Ausgabe 2008 (WZ 2008)

Anhang

Vierteljährliche Verdiensterhebung

Rücksendung bitte bis:

 Name des Amtes
 Org.-Einheit
 Anschrift + Hausnummer
 PLZ, Ort

Bei Fensterbriefumschlag: postal. Anschrift der befragenden Behörde

 Ansprechpartner/-in für Rückfragen
 (freiwillige Angabe):

Name:

Telefon oder E-Mail:

 Bei Rückfragen erreichen Sie uns unter
 Telefon: XXXXX - Durchwahl

 Ansprechpartner/-in
 Herr XXXXXXXXXXXXXXXXXXXX - XXXX
 Frau XXXXXXXXXXXXXXXXXXXX - XXXX
 Telefax: XXXXXXXXXXXX - XXXX
 E-Mail: XXXXxxXXXXXXXXXX@XXXXX.de

Vielen Dank für Ihre Mitarbeit.

 Die Rechtsgrundlagen und
 Erläuterungen zum Fragebogen
 finden Sie auf dem Informationsblatt,
 das Bestandteil des Fragebogens ist.

Falls Anschrift oder Firmierung nicht mehr zutreffen, bitte auf der Rückseite korrigieren.

 Identnummer
 (bei Rückfragen bitte angeben)

- 1 Wirtschaftliche Tätigkeit
 Eintragungen sind nur erforderlich, falls der Schwerpunkt der Tätigkeit von der bereits vorgedruckten abweicht.

Identnummer

- 2 Sofern die Arbeitnehmer/-innen nach Tarifvertrag bezahlt werden, geben Sie bitte den Tarifvertrag an:

10

- 3 Angaben für **vollzeitbeschäftigte** Arbeitnehmer/-innen (ohne Auszubildende) für das **Berichtsquartal [1], als Summe der 3 Monate des Quartals.**

Beschäftigungsart	Geschlecht	Leistungsgruppe [2]	Summe der Arbeitnehmer/-innen (Personenmonate) [3]	Bruttoverdienstsumme der einbezogenen Arbeitnehmer/-innen in vollen Euro		Bezahlte Arbeitsstunden der einbezogenen Arbeitnehmer/-innen [6]
				Insgesamt [4]	darunter: Sonderzahlungen [5]	
1	2	3	4	5	6	7
Vollzeitbeschäftigte (1)	Männlich (1)	1	<input type="text"/>	<input type="text"/>	<input type="text"/>	<input type="text"/>
		2	<input type="text"/>	<input type="text"/>	<input type="text"/>	<input type="text"/>
		3	<input type="text"/>	<input type="text"/>	<input type="text"/>	<input type="text"/>
		4	<input type="text"/>	<input type="text"/>	<input type="text"/>	<input type="text"/>
		5	<input type="text"/>	<input type="text"/>	<input type="text"/>	<input type="text"/>
	Weiblich (2)	1	<input type="text"/>	<input type="text"/>	<input type="text"/>	<input type="text"/>
		2	<input type="text"/>	<input type="text"/>	<input type="text"/>	<input type="text"/>
		3	<input type="text"/>	<input type="text"/>	<input type="text"/>	<input type="text"/>
		4	<input type="text"/>	<input type="text"/>	<input type="text"/>	<input type="text"/>
		5	<input type="text"/>	<input type="text"/>	<input type="text"/>	<input type="text"/>

Bitte korrigieren Sie, falls erforderlich, Ihre Anschrift.
Name und Adresse des Betriebes

Bitte zurücksenden an:

Name der befragenden Behörde
Anschrift

Bemerkungen:
Zur Vermeidung von Rückfragen unsererseits können Sie hier auf besondere Ereignisse und Umstände hinweisen, aus denen auffällige Veränderungen oder außergewöhnliche Verhältnisse erklärt werden können.

4 Angaben für **teilzeitbeschäftigte** Arbeitnehmer/-innen (ohne Auszubildende)
für das **Berichtsquartal [1]**, als **Summe der 3 Monate des Quartals**.

Beschäfti- gungsart	Ge- schlecht	Leis- tungs- gruppe [2]	Summe der Arbeitnehmer/ -innen (Perso- nenmonate) [3]	Bruttoverdienstsumme der einbezogenen Arbeitnehmer/-innen in vollen Euro		Bezahlte Arbeitsstunden der einbezogenen Arbeitnehmer/-innen [6]
				Insgesamt [4]	darunter: Sonderzahlungen [5]	
1	2	3	4	5	6	7
Teilzeitbeschäftigte (ohne geringfügig Beschäftigte) (2)	Männlich (1)	1				
		2				
		3				
		4				
		5				
	Weiblich (2)	1				
		2				
		3				
		4				
		5				
Geringfügig Beschäftigte (3)	Männlich (1)					
	Weiblich (2)					

Zur Vermeidung zusätzlicher Rückfragen bitten wir um Hinweise, falls besondere Umstände die Verdienstenwicklung gegenüber der letzten Erhebung beeinflusst haben. Um Ihnen diese Hinweise zu erleichtern, sind nebenstehend mögliche Gründe für Abweichungen zum Ankreuzen genannt.
Bitte beschreiben Sie die **Sonstigen Gründe** unter Bemerkungen im oberen Abschnitt des Bogens.

- Kurzarbeit

11

☐
- Streik

12

☐
- Schlechtwettergeld

13

☐
- Sonstige Gründe

14

☐

Vierteljährliche Verdiensterhebung

Unterrichtung nach § 17 Bundesstatistikgesetz

Zweck, Art und Umfang der Erhebung

Die vierteljährliche Erhebung der Arbeitsverdienste, der Sonderzahlungen sowie der Arbeitszeiten der Beschäftigten in der Verdiensterhebung erstreckt sich auf eine repräsentative Auswahl von Betrieben der gesamten Wirtschaft mit Ausnahme der Land- und Forstwirtschaft, der Fischerei und Fischzucht, der öffentlichen Verwaltung, der Verteidigung und der Sozialversicherung sowie der privaten Haushalte für alle Quartale eines jeden Jahres.

Die Ergebnisse dieser Erhebungen dienen vor allem der laufenden Wirtschaftsbeobachtung und bilden damit eine der Grundlagen für wirtschafts-, sozial- und konjunkturpolitische Entscheidungen sowie zur Klärung lohn- und tarifpolitischer Fragen.

Rechtsgrundlagen

Verdienststatistikgesetz (VerdStatG) vom 21. Dezember 2006 (BGBl. I S. 3291), in Verbindung mit dem Bundesstatistikgesetz (BStatG) vom 22. Januar 1987 (BGBl. I S. 462, 565), zuletzt geändert durch Artikel 2 des Gesetzes vom 9. Juni 2005 (BGBl. I S. 1534). Erhoben werden die Angaben zu § 3 Abs. 1 VerdStatG.

Auskunftspflicht

Die Auskunftspflicht ergibt sich aus § 8 VerdStatG in Verbindung mit § 15 BStatG. Danach sind die Inhaber der in die Erhebung einbezogenen Betriebe sowie die mit deren Leitung Beauftragten im Rahmen der ihnen übertragenen Aufgaben und Befugnisse auskunftspflichtig.

Widerspruch und Anfechtungsklage gegen die Aufforderung zur Auskunftserteilung haben nach § 15 Abs. 6 BStatG keine aufschiebende Wirkung.

Geheimhaltung

Die erhobenen Einzelangaben werden nach § 16 BStatG grundsätzlich geheimgehalten. Nur in ausdrücklich gesetzlich geregelten Ausnahmefällen dürfen Einzelangaben übermittelt werden.

Eine Übermittlung der erhobenen Einzelangaben ist nach § 9 VerdStatG an oberste Bundes- und Landesbehörden in Form von Tabellen mit statistischen Ergebnissen zulässig, auch soweit Tabellenfelder nur einen einzigen Fall ausweisen.

Nach § 16 Abs. 6 BStatG ist es zulässig, den Hochschulen oder sonstigen Einrichtungen mit der Aufgabe unabhängiger wissenschaftlicher Forschung Einzelangaben für die Durchführung wissenschaftlicher Vorhaben dann zur Verfügung zu stellen, wenn diese so anonymisiert sind, dass sie nur mit einem unverhältnismäßig großen Aufwand an Zeit, Kosten und Arbeitskraft dem Befragten oder Betroffenen zugeordnet werden können.

Die Pflicht zur Geheimhaltung besteht auch für Personen, die Empfänger von Einzelangaben sind.

Hilfsmerkmale, Trennen und Löschen, Ordnungsnummern, Unternehmensregister

Name und Anschrift des Betriebs, Name sowie Rufnummer oder Adresse für elektronische Post der für Rückfragen zur Verfügung stehenden Person sind Hilfsmerkmale, die der technischen Durchführung der Erhebung dienen. Sie werden zum frühestmöglichen Zeitpunkt vom Fragebogen getrennt, gesondert aufbewahrt und mit Ausnahme des Namens und der Anschrift spätestens nach Abschluss der maschinellen Aufbereitung vernichtet. Die verwendete Identnummer dient der technischen und organisatorischen Durchführung der Erhebung und ist eine Hilfe bei Rückfragen sowie bei der rationellen Aufbereitung der Erhebung. Die Identnummer ist eine neunstellige Nummer aus dem Statistikregister, teilweise wird zusätzlich eine zweistellige Landnummer vorangestellt. Die Nummern im Statistikregister werden fortlaufend aus länderspezifisch festgelegten achtstelligen Nummerblöcken vergeben. Der achtstelligen Nummer aus dem Länderkontingent wird automatisch eine maschinell errechnete Prüfziffer angefügt.

Name und Anschrift des Betriebs, Identnummer und Wirtschaftszweig werden zusammen mit der Beschäftigtenanzahl zur Führung des Unternehmensregisters für statistische Verwendungszwecke (Statistikregister) verwendet. Rechtsgrundlagen hierfür sind § 13 BStatG und die Verordnung (EWG) Nr. 2186/93 des Rates vom 22. Juli 1993 über die innergemeinschaftliche Koordinierung des Aufbaus von Unternehmensregistern für statistische Verwendungszwecke (ABl. EG Nr. L 196 S. 1), geändert durch Anhang II Nr. 15 der Verordnung (EG) Nr. 1882/2003 des Europäischen Parlaments und des Rates vom 29. September 2003 (ABl. EU Nr. L 284 S. 1).

Vierteljährliche Verdiensterhebung

Erläuterungen zum Fragebogen

- [1] Die Angaben für das **Berichtsquartal** umfassen den Zeitraum von einem Kalenderquartal. Dafür werden keine Durchschnitte gebildet, sondern die Monatsangaben für Verdienste, Arbeitnehmerzahlen und Arbeitszeiten werden jeweils addiert. Arbeitnehmer/-innen z. B., die das ganze Quartal beschäftigt waren, werden dementsprechend drei Mal gezählt und der Bruttomonatsverdienst ebenso wie die bezahlten Arbeitsstunden der drei Monate addiert. (Siehe die Erläuterungen zu den einzelnen Merkmalen.)

- [2] Bitte tragen Sie die Summe der Arbeitnehmer/-innen, Verdienst- und Arbeitszeitangaben für jede **Leistungsgruppe** getrennt ein.

Maßgeblich für die Zuordnung zu den Leistungsgruppen ist in Betrieben, in denen eine Tarifregelung gilt, die „Anweisung für die Eingliederung der tariflichen Verdienstgruppen in die Leistungsgruppen der Verdienststatistik“. Diese erhalten Sie von Ihrem Statistischen Landesamt.

In Betrieben, die keine Tarifregelung anwenden, ist die Zuordnung der Arbeitnehmer/-innen zu den Leistungsgruppen anhand der „Definitionen der Leistungsgruppen“ vorzunehmen. Die Definitionen finden Sie am Ende der Erläuterungen.

- [3] Die **Summe der Arbeitnehmer/-innen** für das Berichtsquartal **ergibt sich aus der Addition der Arbeitnehmerzahl der drei Monate des Quartals**. Hat z. B. ein Betrieb im Januar 100, im Februar 100 und im März 110 Arbeitnehmer/-innen beschäftigt, so sind für das erste Quartal 310 Arbeitnehmer/-innen einzutragen. Der Durchschnitt, hier im Beispiel 103,3 Arbeitnehmer/-innen, soll nicht eingetragen werden, dieser wird in den Statistischen Ämtern errechnet. In die Meldung sind für jeden Monat grundsätzlich alle Arbeitnehmer/-innen des Betriebes einzubeziehen, die für den ganzen Monat entlohnt wurden. Arbeitnehmer/-innen die im Laufe eines Monats eingestellt oder entlassen wurden, sollen für diesen Monat nicht einbezogen werden.

Zu den Arbeitnehmer(n)/-innen zählen alle sozialversicherungspflichtigen **Arbeitnehmer/-innen, geringfügig Beschäftigte sowie nicht sozialversicherungspflichtige Arbeitnehmer/-innen** mit einem Arbeitsvertrag, die zumindest teilweise fest vereinbarte Verdienstbestandteile für die geleistete Arbeit erhalten. Einbezogen werden auch Arbeitnehmer/-innen, die ihren Wohnsitz im Ausland haben und zur Arbeit einpendeln, Heimarbeiter/-innen, Saison- oder Gelegenheitsarbeiter/-innen sowie Aushilfskräfte, die als abhängig Beschäftigte eine bezahlte Leistung für den Betrieb erbringen.

Arbeitnehmer/-innen, die von **Kurzarbeit** betroffen sind oder gestreikt haben, werden als Arbeitnehmer/-innen gezählt und mit gekürzten Verdiensten bzw. Arbeitszeiten einbezogen. Für Arbeitnehmer/-innen, die aus anderen Gründen nicht für alle Monate des Quartals voll bezahlt wurden (z. B. Erziehungsurlaub, unbezahlter Urlaub, Verdienstfortzahlung im Krankheitsfall abgelaufen, Einstellung, Entlassung u.ä.), werden nur die **Angaben der vollen Monate** einbezogen.

Arbeitnehmer/-innen gelten als **teilzeitbeschäftigt**, wenn ihre regelmäßige Wochenarbeitszeit kürzer ist als die vergleichbarer vollzeitbeschäftigter Arbeitnehmer/-innen.

Eine **geringfügig** entlohnte Beschäftigung liegt vor, wenn das Arbeitsentgelt aus dieser Beschäftigung regelmäßig im Monat 400 Euro nicht übersteigt. Kurzfristig Beschäftigte oder Saisonarbeiter/-innen werden entsprechend ihres Arbeitsumfangs bei den Voll- oder Teilzeitbeschäftigten erfasst, sofern sie zumindest einen Monat des Quartals entlohnt wurden.

Nicht in die Erhebung einbezogen werden:

- Beamte(e)/-innen,
- Arbeitnehmer/-innen in Altersteilzeit,
- Auszubildende, Praktikant(inn)en,
- Personen, die keinen Verdienst für ihre Leistung erhalten (ehrenamtlich Tätige, Volontär(e)/-innen u.ä.),
- tätige Inhaber/-innen, Mitinhaber/-innen und Familienangehörige ohne Arbeitsvertrag,
- ausschließlich auf Provisions- oder Honorarbasis bezahlte Personen,
- Personen im Vorruhestand sowie Personen in so genannten 1-Euro-Jobs.

Leih- oder Zeitarbeiter/-innen sind bei den Verleihern bzw. den Zeitarbeitsfirmen nachzuweisen und nicht dort, wo sie ihre Arbeitsleistung erbringen.

- [4] Zur **Bruttoverdienstsumme** zählt der regelmäßige steuerpflichtige Arbeitslohn gemäß den Lohnsteuerrichtlinien aller einbezogenen Arbeitnehmer/-innen einschließlich der unregelmäßigen Sonderzahlungen (sonstige Bezüge). Die Bruttoverdienstsumme für das Berichtsquartal ergibt sich als Summe der drei Monate, zuzüglich der folgenden Verdienstbestandteile:

- steuerfreie Zuschläge für Schicht-, Samstags-, Sonntags-, Feiertags- oder Nachtarbeit,
- steuerfreie Beiträge des Arbeitgebers für seine Arbeitnehmer/-innen im Rahmen der Entgeltumwandlung, z. B. an Pensionskassen oder -fonds nach § 3 Nr. 63 des EStG sowie
- steuerfreie Essenszuschüsse.

Einzuschließen ist auch pauschal besteufter Arbeitslohn, z. B. von geringfügig Beschäftigten.

Liegt für erfasste Arbeitnehmer/-innen kein steuerpflichtiger Arbeitslohn vor, tragen Sie bitte einen vergleichbaren Bruttoverdienst ein (z. B. das sozialversicherungspflichtige Arbeitsentgelt).

Die Bruttoverdienstsumme für das Quartal errechnet sich aus den vollen Bruttomonatsverdiensten aller einbezogenen Arbeitnehmer/-innen. Waren z. B. Arbeitnehmer/-innen drei Monate ohne unbezahlte Fehlzeiten beschäftigt, so sind die drei Monatsgehälter zu addieren. Waren Arbeitnehmer/-innen nur einen Monat des Quartals beschäftigt, so ist nur ein Bruttomonatsverdienst zu addieren. Entsprechend wird er auch bei der Zahl der Arbeitnehmer/-innen nur einmal gezählt.

- [5] Als **Sonderzahlungen** sind die „**sonstigen Bezüge**“ gemäß den Lohnsteuerrichtlinien anzugeben, die an die einbezogenen Arbeitnehmer/-innen im Berichtsquartal geflossen sind. Dies sind unregelmäßige, nicht jeden Monat geleistete Zahlungen wie Urlaubs-, Weihnachtsgeld, Leistungsprämien, Abfindungen, Gewinnbeteiligungen, Prämien für Verbesserungsvorschläge, Vergütungen für Erfindungen oder der steuerliche Wert (geldwerte Vorteil) von Aktienoptionen. Auch hier sind Zahlungen aller drei Monate des Berichtsquartals einzubeziehen.
- [6] Hier sind die **bezahlten Arbeitsstunden** anzugeben, die der Verdienstsumme zugrunde liegen. Hierzu gehören im Einzelnen
- die im Berichtszeitraum geleistete und bezahlte Arbeitszeit sowie
 - die bezahlten arbeitsfreien Stunden des Quartals.
- Z. B. vom Arbeitgeber bezahlte Krankheits-, Urlaubs- und gesetzliche Feiertage und sonstige bezahlte arbeitsfreie Zeiten (Hochzeit, Geburt, Todesfall in der Familie, Betriebsausflüge), die auf das Berichtsquartal entfallen.
- Für Arbeitnehmer/-innen, die **stundenweise bezahlt** werden, muss die Summe der bezahlten Arbeitsstunden (einschließlich Überstunden) für das Quartal z. B. aus den monatlichen Abrechnungen gebildet werden.
- Für Arbeitnehmer/-innen (Voll- und Teilzeit), die **nicht stundenweise entlohnt** werden, können die bezahlten Arbeitsstunden auf Grundlage der vertraglichen Wochenarbeitszeit errechnet werden. Dazu wird die vertragliche Wochenarbeitszeit, z. B. 40 Stunden, mit 4,345 multipliziert. Das ergibt die monatliche Arbeitszeit. Zur Berechnung des Quartalwertes werden die drei Monatswerte addiert. (Sofern die Arbeitnehmer/-innen alle drei Monate des Quartals im Betrieb beschäftigt waren.) Wurden zusätzlich Überstunden bezahlt, so sind diese hinzuzuzählen.

Liegt für Vollzeitbeschäftigte keine vertragliche Arbeitszeit vor, so verwenden Sie ersatzweise eine betriebsübliche Arbeitszeit.

Wurden in vorangegangenen Quartalen geleistete Stunden im Berichtsquartal bezahlt oder Stunden im Berichtsquartal bezahlt, die in den folgenden Quartalen noch (ohne Vergütung) nachzuarbeiten sind, so sind sie hier gleichfalls anzugeben. Im **Baugewerbe** zählen hierzu auch die im Berichtsquartal bei witterungsbedingtem Arbeitsausfall **bezahlten** Stunden, wenn die Arbeitnehmer/-innen eingesetzte Stunden aus Arbeitszeitguthaben in Anspruch nehmen, die in den vorangegangenen Quartalen vor- oder in den folgenden Quartalen nachgearbeitet wurden.

Nicht anzugeben sind im Berichtsquartal **geleistete Arbeitsstunden**, die in diesem Quartal **nicht vergütet** werden.

Nicht anzugeben sind arbeitsfreie Stunden, die aus Mitteln der Bundesagentur für Arbeit als Kurzarbeit oder Schlechtwettergeld abgegolten werden.

Werden wegen gesundheitsgefährdender Arbeit oder besonderer Erschwernisse mehr Stunden bezahlt als geleistet worden sind, so ist nur die Zahl der tatsächlich geleisteten Stunden zu berücksichtigen.

Bei reinem **Stückakkord** ohne kontrollierte Anwesenheitszeiten im Betrieb sind die Stunden zu berücksichtigen, die der Akkordberechnung zugrunde liegen.

Grundsätzlich sollen die Angaben über die Arbeitnehmerzahl, die Arbeitsstunden und die Bruttoverdienstsumme zueinander passen.

Definitionen der Leistungsgruppen

Leistungsgruppe 1

Arbeitnehmer/-innen in leitender Stellung mit Aufsichts- und Dispositionsbefugnis. Hierzu zählen z. B. auch angestellte Geschäftsführer/-innen, sofern deren Verdienst zumindest noch teilweise erfolgsunabhängige Zahlungen enthält. Eingeschlossen sind ferner alle Arbeitnehmer/-innen, die in größeren Führungsbereichen Dispositions- oder Führungsaufgaben wahrnehmen (z. B. Abteilungsleiter/-innen) und Arbeitnehmer/-innen, mit Tätigkeiten, die umfassende kaufmännische oder technische Fachkenntnisse erfordern. In der Regel werden die Fachkenntnisse durch ein Hochschulstudium erworben. Die Tätigkeiten werden selbstständig ausgeführt.

Leistungsgruppe 2

Arbeitnehmer/-innen mit sehr schwierigen bis komplexen oder vielgestaltigen Tätigkeiten, für die i. d. R. nicht nur eine abgeschlossene Berufsausbildung, sondern darüber hinaus mehrjährige Berufserfahrung und spezielle Fachkenntnisse erforderlich sind. Die Tätigkeiten werden überwiegend selbstständig ausgeführt. Dazu gehören auch Arbeitnehmer/-innen, die in kleinen Verantwortungsbereichen gegenüber anderen Mitarbeiter(n)/-innen Dispositions- oder Führungsaufgaben wahrnehmen (z. B. Vorarbeiter/-innen, Meister/-innen).

Leistungsgruppe 3

Arbeitnehmer/-innen mit schwierigen Fachtätigkeiten, für deren Ausübung i. d. R. eine abgeschlossene Berufsausbildung, zum Teil verbunden mit Berufserfahrung, erforderlich ist.

Leistungsgruppe 4

Angelernte Arbeitnehmer/-innen mit überwiegend einfachen Tätigkeiten, für deren Ausführung keine berufliche Ausbildung, aber besondere Kenntnisse und Fertigkeiten für spezielle, branchengebundene Aufgaben erforderlich sind. Die erforderlichen Kenntnisse und Fertigkeiten werden in der Regel durch eine Anlernzeit von bis zu zwei Jahren erworben.

Leistungsgruppe 5

Ungelernte Arbeitnehmer/-innen mit einfachen, schematischen Tätigkeiten oder isolierten Arbeitsvorgängen, für deren Ausübung keine berufliche Ausbildung erforderlich ist. Das erforderliche Wissen und die notwendigen Fertigkeiten können durch Anlernen von bis zu drei Monaten vermittelt werden.