

Statistische Berichte

Verdienste und Arbeitszeiten im Produzierenden Gewerbe
und im Dienstleistungsbereich Nordrhein-Westfalens

2. Vierteljahr 2008



Verdienste und Arbeitszeiten im Produzierenden Gewerbe und im Dienstleistungsbereich Nordrhein-Westfalens

2. Vierteljahr 2008

Das bisherige Landesamt für Datenverarbeitung und Statistik ist ab dem 01.01.2009 mit dem Namen „Information und Technik Nordrhein-Westfalen“ (IT.NRW) weiter in der Funktion als statistisches Landesamt für Nordrhein-Westfalen tätig.

Herausgegeben von
Information und Technik Nordrhein-Westfalen, Geschäftsbereich Statistik
Mauerstraße 51, 40476 Düsseldorf • Postfach 10 11 05, 40002 Düsseldorf
Telefon 0211 9449-01 • Telefax 0211 442006
Internet: <http://www.it.nrw.de>
E-Mail: poststelle@it.nrw.de

Erschienen im Juni 2009

Alle Statistischen Berichte finden Sie als PDF-Datei zum kostenlosen
Download in unserer Internet-Rubrik „Publikationsservice“.

© Information und Technik NRW, Düsseldorf, 2009
Auszugsweise Vervielfältigung und Verbreitung mit Quellenangabe gestattet.

Inhalt

	Seite
Vorbemerkungen	5
Grafiken	10
 Tabellenteil	
1. Durchschnittliche Wochenarbeitszeiten, Bruttostunden- und Bruttomonatsverdienste sowie Sonderzahlungen der Arbeitnehmerinnen und Arbeitnehmer im Produzierenden Gewerbe und im Dienstleistungsbereich in Nordrhein-Westfalen und in Deutschland 2007 – 2008 nach Geschlecht	
1.1 Vollzeitbeschäftigte	14
1.2 Teilzeitbeschäftigte und geringfügig Beschäftigte	15
2. Durchschnittliche Wochenarbeitszeiten, Bruttostunden- und Bruttomonatsverdienste sowie Sonderzahlungen der Arbeitnehmerinnen und Arbeitnehmer im Produzierenden Gewerbe und im Dienstleistungsbereich im II. Quartal 2008 nach Leistungsgruppen und Geschlecht	16
3. Durchschnittliche Wochenarbeitszeiten, Bruttostunden- und Bruttomonatsverdienste sowie Sonderzahlungen der Arbeitnehmerinnen und Arbeitnehmer im Produzierenden Gewerbe und im Dienstleistungsbereich im II. Quartal 2008 nach Wirtschaftszweigen und Geschlecht	
3.1 Vollzeitbeschäftigte	18
3.2 Teilzeitbeschäftigte	34
4. Durchschnittliche Bruttomonatsverdienste der geringfügig beschäftigten Arbeitnehmerinnen und Arbeitnehmer im Produzierenden Gewerbe und im Dienstleistungsbereich im II. Quartal 2008 nach Wirtschaftszweigen und Geschlecht	50
5. Durchschnittliche Wochenarbeitszeiten, Bruttostunden- und Bruttomonatsverdienste sowie Sonderzahlungen der Arbeitnehmerinnen und Arbeitnehmer im Produzierenden Gewerbe und im Dienstleistungsbereich im II. Quartal 2008 nach Geschlecht und Leistungsgruppen	
5.1 Vollzeitbeschäftigte nach Wirtschaftszweigen	54
5.2 Teilzeitbeschäftigte nach ausgewählten Wirtschaftszweigen	104
6. Durchschnittliche Wochenarbeitszeiten, Bruttostunden- und Bruttomonatsverdienste sowie Sonderzahlungen der vollzeitbeschäftigten Arbeitnehmerinnen und Arbeitnehmer im Produzierenden Gewerbe und im Dienstleistungsbereich im II. Quartal 2008 nach Betriebsgrößenklassen, Geschlecht und Leistungsgruppen	140

Anhang

Erhebungsvordruck

Zeichenerklärung

(nach DIN 55 301)

0	weniger als die Hälfte von 1 in der letzten besetzten Stelle, jedoch mehr als nichts
–	nichts vorhanden (genau null)
...	Angabe fällt später an
.	Zahlenwert unbekannt oder geheim zu halten
x	Tabellenfach gesperrt, weil Aussage nicht sinnvoll
/	keine Angabe, da Zahlenwert nicht sicher genug
()	Aussagewert eingeschränkt, da der Wert Fehler aufweisen kann
p	vorläufige Zahl
r	berichtigte Zahl
s	geschätzte Zahl

Vorbemerkungen

Erhebungszweck und Rechtsgrundlagen

Mit Inkrafttreten des neuen Verdienststatistikgesetzes zum 1. Januar 2007 wurden die alte „Laufende Verdiensterhebung im Produzierenden Gewerbe und in ausgewählten Dienstleistungsbereichen“, die „Bruttojahresverdiensterhebung im Produzierenden Gewerbe und in ausgewählten Dienstleistungsbereichen“ sowie die „Verdiensterhebung im Handwerk“ durch die neue „Vierteljährliche Verdiensterhebung“ abgelöst.

Das neue Verdienststatistikgesetz ersetzt das bis dahin geltende Lohnstatistikgesetz, das seit 1951 nahezu unverändert bestand und auf dessen Grundlage der heutige Informationsbedarf nicht mehr adäquat abgedeckt werden konnte. Bislang fehlten insbesondere Verdienstangaben für den Dienstleistungssektor und für andere Beschäftigungsformen neben der Vollzeitbeschäftigung. Mit der Ausweitung der Erhebung auf fast alle Sektoren der Wirtschaft und der Einbeziehung von Teilzeitbeschäftigten sowie geringfügig Beschäftigten werden vorhandene Informationslücken geschlossen.

Durch die Neustrukturierung des Merkmalkatalogs und des Erhebungszeitraums sowie einer verbesserten Abstimmung mit anderen Statistiken über Verdienste und Arbeitskosten, führt die „Vierteljährliche Verdiensterhebung“ sowohl zu einem Informationsgewinn als auch zu einer Entlastung der Auskunftspflichtigen. Vom Verzicht auf die zusätzliche jährliche Verdiensterhebung bzw. die Verdiensterhebung im Handwerk profitieren in Nordrhein-Westfalen etwa 6 000 Betriebe des Produzierenden Gewerbes, des Handels und des Kredit- und Versicherungsgewerbes sowie rund 3 000 Handwerksbetriebe.

Die „Vierteljährliche Verdiensterhebung“ bildet effektive Bruttoarbeitsverdienste je Arbeitnehmer sowie die bezahlten Arbeitsstunden in den Quartalen eines Kalenderjahres ab. Aus den ermittelten Quartalsergebnissen werden anschließend Jahresergebnisse berechnet. Die aktuellen vierteljährlichen Daten über Effektivverdienste und die bezahlte Wochenarbeitszeit dienen vor allem der laufenden Wirtschaftsbeobachtung und bilden damit eine wichtige Grundlage für geld-, konjunktur- und sozialpolitische Entscheidungen sowie zur Klärung lohn- und tarifpolitischer Fragen.

Insbesondere

- bilden sie die Basis für die Berechnung des vierteljährlichen Arbeitskostenindex nach den EG-Verordnungen Nr. 450/2003 und Nr. 1216/2003;
- verbessern sie die Datengrundlage für die vierteljährliche Berechnung des Arbeitnehmerentgelts,

der Bruttolöhne und -gehälter und des Arbeitsvolumens für die Volkswirtschaftlichen Gesamtrechnungen;

- ermöglichen sie einen Vergleich der effektiven Verdienste der Beschäftigten mit den tariflichen Vorgaben;
- ermöglichen sie die Bereitstellung jährlicher Daten für Untersuchungen zu Niedrigverdiensten, zu Fragen des Lohnabstandsgebotes und zu Unterschieden im Verdienst von Frauen und Männern;
- bilden sie die Grundlage zur Berechnung von Vergleichseinkommen, etwa im Rahmen des Berufsschadensausgleichs nach dem Bundesversorgungsgesetz;
- werden sie von Vertragspartnern für Preisgleitklauseln verwendet, insbesondere für die Erbbauzinsanpassung;
- eröffnen sie die Möglichkeit, detaillierte Ergebnisse der in mehrjährigen Abständen stattfindenden Strukturhebungen über Verdienste und Arbeitskosten zu aktualisieren und fortzuschreiben;
- informieren sie Arbeitgeber, Beschäftigte und Bürger über effektive Arbeitsverdienste in den verschiedenen Wirtschaftszweigen.

Die Rechtsgrundlage der „Vierteljährlichen Verdiensterhebung“ ist das neugefasste Verdienststatistikgesetz (VerdStatG) vom 21. Dezember 2006 (BGBl. I S. 3291), in Verbindung mit dem Bundesstatistikgesetz (BStatG) vom 22. Januar 1987 (BGBl. I S. 462, 565).

Durchführung der Erhebung

Erhoben werden die Angaben zu § 3 Abs. 1 VerdStatG. Erhebungseinheit der „Vierteljährlichen Verdiensterhebung“ ist der Betrieb, d. h. die örtliche wirtschaftliche Einheit. Diese Statistik wird als repräsentative Stichprobenerhebung durchgeführt. Die Beschränkung auf einen repräsentativ ausgewählten Berichtskreis hat gegenüber einer Totalerhebung die entscheidenden Vorteile einer geringeren Belastung für die Berichtspflichtigen, einer Begrenzung der Kosten und einer schnelleren Aufbereitung der Ergebnisse. Auswahlgrundlage der Repräsentativerhebung ist die Gesamtheit der Betriebe in folgenden laut Verdienststatistikgesetz heranzuziehenden Wirtschaftszweigen gemäß der „Klassifikation der Wirtschaftszweige, Ausgabe 2003“ (WZ 2003):

- C Bergbau und Gewinnung von Steinen und Erden;
- D Verarbeitendes Gewerbe;
- E Energie- und Wasserversorgung;
- F Baugewerbe;
- G Handel; Instandhaltung und Reparatur von Kraftfahrzeugen und Gebrauchsgütern;
- H Gastgewerbe;

- I Verkehr und Nachrichtenübermittlung;
- J Kredit- und Versicherungsgewerbe;
- K Grundstücks- und Wohnungswesen, Vermietung beweglicher Sachen, Erbringung von wirtschaftlichen Dienstleistungen, anderweitig nicht genannt;
- N Gesundheits-, Veterinär- und Sozialwesen;
- O Erbringung von sonstigen öffentlichen und persönlichen Dienstleistungen.

Im Wirtschaftsbereich M Erziehung und Unterricht wird zur Entlastung der Auskunftspflichtigen auf eine Erhebung verzichtet. Die Ergebnisse werden aus den für diesen Bereich vorliegenden Angaben der Personalstandsstatistik geschätzt.

Aus einer Grundgesamtheit von ca. 95 000 in Nordrhein-Westfalen ansässigen Betrieben mit zehn oder mehr Beschäftigten¹⁾ der oben genannten Wirtschaftszweige wurden etwa 5 900 Betriebe ausgewählt. Dies entspricht einem Auswahlatz von rund 6,2 %. Aus den Angaben dieser 5 900 Betriebe mit ihren rund 1,5 Mill. Arbeitnehmerinnen und Arbeitnehmern werden dann Ergebnisse hochgerechnet, die für alle Beschäftigten in den einbezogenen Wirtschaftszweigen repräsentativ sind. Aus rechtlichen (Gleichbehandlungsgrundsatz) und methodischen Gründen (Berücksichtigung struktureller Änderungen, z. B. Schrumpfung des Berichtskreises wegen Betriebsstilllegung, Änderung der wirtschaftlichen Tätigkeit, Verlegung von Betrieben in ein Gebiet außerhalb Nordrhein-Westfalens, Nichtberücksichtigung von Neugründungen) wird der ausgewählte Berichtskreis von Zeit zu Zeit ausgetauscht. Zu dieser Erhebung besteht Auskunftspflicht. Auskunftspflichtig sind die Inhaber der in die Erhebung einbezogenen Betriebe sowie die mit deren Leitung Beauftragten im Rahmen der ihnen übertragenen Aufgaben und Befugnisse.

Neuerungen gegenüber der alten „Laufenden Verdiensterhebung“ und der „Bruttojahresverdiensterhebung“

Die nachfolgende Aufzählung gibt einen kurzen Überblick über die wichtigsten Unterschiede der „Vierteljährlichen Verdiensterhebung“ gegenüber ihren Vorgängern.

- Beschränkten sich die Erhebungen bisher auf das Produzierende Gewerbe, den Handel und das Kredit- und Versicherungsgewerbe, wird nun neben dem Produzierenden Gewerbe der Dienstleistungssektor fast vollständig erfasst. Nicht ermittelt wer-

den die Verdienste nur in den Wirtschaftsbereichen „Land- und Forstwirtschaft“, „Fischerei und Fischzucht“, „Öffentliche Verwaltung, Verteidigung, Sozialwesen“, „Private Haushalte mit Hauspersonal“ sowie „Exterritoriale Organisationen und Körperschaften“.

- Zusätzlich zu den Daten der Vollzeitbeschäftigten werden jetzt auch die Verdienste der bisher nicht erfassten Teilzeitbeschäftigten und geringfügig Beschäftigten einbezogen.
- Die Trennung nach Arbeitern und Angestellten sowie kaufmännischen und technischen Angestellten entfällt. Erhoben und ausgewertet werden die Daten nur für die Kategorie Arbeitnehmer/-innen.
- Leitende Angestellte gelten als Arbeitnehmer/-innen und werden jetzt ebenfalls in die Erhebung einbezogen.
- Zur Differenzierung der Verdienste nach Qualifikation und Tätigkeit der Arbeitnehmer/-innen wurden fünf neue statistische Leistungsgruppen definiert.
- Durch die gesonderte Erfassung der Sonderzahlungen, werden für jedes Quartal die Bruttomonatsverdienste insgesamt und die laufenden Bezüge (ohne Sonderzahlungen) ermittelt.
- Die bezahlte Wochenarbeitszeit und die Bruttostundenverdienste werden jetzt für alle Arbeitnehmer/-innen und nicht mehr nur für Arbeiter/-innen ausgewiesen.
- Mehrarbeitsstunden werden nicht mehr erhoben.
- Ermittelt werden nicht mehr die Verdienste für Januar, April, Juli und Oktober, sondern die durchschnittlichen Stunden- und Monatsverdienste in den Quartalen eines Jahres.
- Die Jahresergebnisse werden nicht mehr durch eine eigene Erhebung erfragt, sondern aus den Quartalsergebnissen berechnet.

Ergebnisdarstellung

Differenziert nach Vollzeit-, Teilzeit- und geringfügig Beschäftigten²⁾, Geschlecht sowie statistischen Leistungsgruppen werden bei den ausgewählten Betrieben jeweils am Ende eines Quartals folgende Angaben als Quartalssummen erfragt:

- Summe der Arbeitnehmer/-innen;
- Bruttoverdienstsumme der einbezogenen Arbeitnehmer/-innen insgesamt, Sonderzahlungen sind gesondert auszuweisen;
- bezahlte Arbeitsstunden der einbezogenen Arbeitnehmer/-innen.

Erhoben werden die Daten im sogenannten Summenverfahren, d. h. die Angaben werden nicht für jeden

¹⁾ Um einen ausreichenden Abdeckungsgrad der beschäftigten Arbeitnehmer/-innen zu gewährleisten, wurde die Abschneidegrenze in den folgenden Wirtschaftszweigen auf Betriebe mit fünf oder mehr Beschäftigten gesenkt: 45.3/45.4 („Bauinstallation“, „Sonstiges Ausbaugewerbe“), 45.1/45.5 („Vorbereitende Baustellenarbeiten“, „Vermietung von Baumaschinen und -geräten mit Bedienungspersonal“), 52 („Einzelhandel – ohne Handel mit Kraftfahrzeugen und ohne Tankstellen –; Reparatur von Gebrauchsgütern“), 55 („Gastgewerbe“), 63.3 („Reisebüros und Reiseveranstalter“), 67 („Mit dem Kredit- und Versicherungsgewerbe verbundene Tätigkeiten“) und 93 („Erbringung von sonstigen Dienstleistungen“). – ²⁾ Verdienstangaben für geringfügig Beschäftigte werden nur einschließlich Sonderzahlungen erhoben. Angaben über Stundenverdienste und nach Leistungsgruppen differenzierte Verdienste stehen nicht zur Verfügung, da die Erhebung im Fall der geringfügig Beschäftigten auf eine Differenzierung nach Leistungsgruppen ebenso verzichtet, wie auf eine Abfrage der bezahlten Arbeitsstunden.

Beschäftigten individuell erfragt, sondern als Summe erfasst, aus der dann Durchschnitte berechnet werden.

Nach Prüfung und Plausibilisierung der Angaben der einzelnen Betriebe durch die Statistischen Ämter, werden dann entsprechende Durchschnittswerte je Wirtschaftszweig³⁾ und Quartal berechnet:

- bezahlte Wochenarbeitszeiten im Quartal;
- Bruttostundenverdienste im Quartal (mit und ohne Sonderzahlungen);
- Bruttomonatsverdienste innerhalb des Quartals (mit und ohne Sonderzahlungen);
- Sonderzahlungen je Monat eines Quartals.

Aus den Quartalsangaben werden die entsprechenden Jahresdurchschnittswerte sowie die Bruttojahresverdienste (mit und ohne Sonderzahlungen) berechnet. Die Zusammenfassungen und Durchschnittsberechnungen erfolgen durch Gewichtung mit der Anzahl der hochgerechneten Arbeitnehmer/-innen. Nach Wahrung der statistischen Geheimhaltung und unter Berücksichtigung einer ausreichenden statistischen Güte der vorliegenden Daten (gemessen an der Höhe des relativen Standardfehlers), erfolgt die Veröffentlichung der Ergebnisse bis hinunter auf die Ebene der Wirtschaftsabteilungen (WZ-2-Steller) für das gesamte Gliederungsspektrum (Vollzeit-, Teilzeit-, geringfügig Beschäftigte, Geschlecht, Leistungsgruppen).

Aufgrund der erheblichen konzeptionellen Unterschiede zwischen der neuen „Vierteljährlichen Verdiensterhebung“ und der alten „Laufenden Verdiensterhebung“ bzw. der „Bruttojahresverdiensterhebung“ sind die Ergebnisse der neuen Erhebung mit denen ihrer Vorgänger nicht vergleichbar.

Für das Berichtsjahr 2007 wurden die Quartals- und Jahresergebnisse einmalig im Statistischen Bericht Verdienste und Arbeitszeiten im Produzierenden Gewerbe und im Dienstleistungsbereich Nordrhein-Westfalens 2007 (Bestell-Nr. N14) zusammengefasst veröffentlicht.

Wichtige Abgrenzungen und Definitionen⁴⁾

Einzubeziehende Arbeitnehmerinnen und Arbeitnehmer

Einzubeziehen sind alle sozialversicherungspflichtigen Arbeitnehmerinnen und Arbeitnehmer, geringfügig Beschäftigte sowie nicht sozialversicherungspflichtig Arbeitnehmer/-innen mit einem Arbeitsvertrag, die zumindest teilweise fest vereinbarte Verdienstbestandteile für die geleistete Arbeit erhalten. Arbeitnehmer/-innen, die von Kurzarbeit betroffen

sind oder gestreikt haben, werden mit gekürzten Verdiensten bzw. Arbeitszeiten einbezogen. Für Arbeitnehmer/-innen, die aus anderen Gründen nicht für alle Monate des Quartals voll bezahlt wurden (z. B. Erziehungsurlaub, unbezahlter Urlaub, Verdienstfortzahlung im Krankheitsfall abgelaufen, Einstellung, Entlassung u. Ä.) werden nur die Angaben der voll bezahlten Monate einbezogen. Arbeitnehmer/-innen gelten als teilzeitbeschäftigt, wenn ihre regelmäßige Wochenarbeitszeit kürzer ist als die vergleichbarer vollzeitbeschäftigter Arbeitnehmer/-innen. Eine geringfügig entlohnte Beschäftigung liegt vor, wenn das Arbeitsentgelt aus dieser Beschäftigung regelmäßig im Monat 400 Euro nicht übersteigt. Kurzfristig Beschäftigte oder Saisonarbeiter/-innen werden entsprechend ihres Arbeitsumfangs bei den Voll- oder Teilzeitbeschäftigten erfasst, sofern sie zumindest einen Monat des Quartals entlohnt wurden. Leih- oder Zeitarbeiter/-innen sind bei den Verleihern bzw. den Zeitarbeitsfirmen nachzuweisen und nicht dort, wo sie ihre Arbeitsleistung erbringen. *Nicht in die Erhebung einbezogen werden* u. a. Beamtinnen und Beamte, Personen in sogenannten 1-Euro-Jobs, Auszubildende, Praktikant(inn)en, tätige Inhaber/-innen.

Bruttoverdienst

Zum Bruttoverdienst zählt der regelmäßige steuerpflichtige Arbeitslohn gemäß den Lohnsteuerrichtlinien einschließlich der unregelmäßigen Sonderzahlungen (sonstige Bezüge), zuzüglich der folgenden Verdienstbestandteile:

- steuerfreie Zuschläge für Schicht-, Samstags-, Sonntags-, Feiertags- oder Nacharbeit;
- steuerfreie Beiträge des Arbeitgebers für seine Arbeitnehmer/-innen im Rahmen der Entgeltumwandlung;
- steuerfreie Essenzuschüsse.

Einzuschließen ist auch pauschal besterter Arbeitslohn, z. B. von geringfügig Beschäftigten.

Sonderzahlungen

Als Sonderzahlungen gelten die „sonstigen Bezüge“ gemäß den Lohnsteuerrichtlinien. Dies sind unregelmäßige, nicht jeden Monat geleistete Zahlungen wie Urlaubs-, Weihnachtsgeld, Einmalzahlungen im Rahmen von Tarifierhöhungen, Leistungsprämien, Abfindungen, Gewinnbeteiligungen, Prämien für Verbesserungsvorschläge, Vergütungen für Erfindungen oder der steuerliche Wert (geldwerter Vorteil) von Aktienoptionen.

Bezahlte Arbeitsstunden

Zu den bezahlten Arbeitsstunden gehören die im Berichtszeitraum geleistete und bezahlte Arbeitszeit sowie die bezahlten arbeitsfreien Stunden des Quartals. Wurden in vorangegangenen Quartalen geleis-

³⁾ Die Ergebnisdarstellung folgt wie die Auswahl der Einheiten der Klassifikation der Wirtschaftszweige 2003 (WZ 2003). – ⁴⁾ Detailliertere Informationen finden Sie im Anhang, in den Erläuterungen zum Erhebungsvordruck.

tete Stunden im Berichtsquartal bezahlt oder Stunden im Berichtsquartal bezahlt, die in den folgenden Quartalen noch (ohne Vergütung) nachzuarbeiten sind, so sind sie hier gleichfalls anzugeben. Nicht anzugeben sind im Berichtsquartal geleistete Arbeitsstunden, die in diesem Quartal nicht vergütet werden. Nicht anzugeben sind ferner arbeitsfreie Stunden, die aus Mitteln der Bundesagentur für Arbeit als Kurzarbeit oder Schlechtwettergeld abgegolten werden.

Definitionen der statistischen Leistungsgruppen

Für Analysezwecke müssen die Arbeitnehmerinnen und Arbeitnehmer statistischen Leistungsgruppen zugeordnet werden, die eine grobe Einteilung der Beschäftigten nach Qualifikation und Tätigkeit ermöglichen. Eine übereinstimmende und damit vergleichbare Einteilung wird dadurch erreicht, dass alle bekannten tariflichen Entgeltgruppen nach bundeseinheitlichen Gesichtspunkten den fünf statistischen Leistungsgruppen zugeordnet werden. Wenden die herangezogenen Betriebe einen Tarifvertrag an, erhalten sie von den Statistischen Ämtern eine sogenannte Eingliederungsanweisung, die genau vorgibt, welche der im Tarifvertrag angeführten Entgeltgruppen in welche statistische Leistungsgruppe zu überführen ist. Die Eingliederungsanweisungen werden vom Statistischen Bundesamt in Zusammenarbeit mit den Ländern erstellt und sorgen dafür, dass vor allem bei Flächentarifverträgen eine einheitliche Eingliederung vorgenommen wird. Beahlt der Auskunftspflichtige nach freier Vereinbarung, so hat er die Eingliederung anhand der nachfolgenden Definitionen vorzunehmen.

Leistungsgruppe 1

Arbeitnehmer/-innen in leitender Stellung mit Aufsichts- und Dispositionsbefugnis. Hierzu zählen z. B. auch angestellte Geschäftsführer/-innen, sofern deren Verdienst zumindest noch teilweise erfolgsunabhängige Zahlungen enthält. Eingeschlossen sind ferner alle Arbeitnehmer/-innen, die in größeren Füh-

rungsbereichen Dispositions- oder Führungsaufgaben wahrnehmen (z. B. Abteilungsleiter/-innen) und Arbeitnehmer/-innen, mit Tätigkeiten, die umfassende kaufmännische oder technische Fachkenntnisse erfordern. In der Regel werden die Fachkenntnisse durch ein Hochschulstudium erworben. Die Tätigkeiten werden selbstständig ausgeführt.

Leistungsgruppe 2

Arbeitnehmer/-innen mit sehr schwierigen bis komplexen oder vielgestaltigen Tätigkeiten, für die i. d. R. nicht nur eine abgeschlossene Berufsausbildung, sondern darüber hinaus mehrjährige Berufserfahrung und spezielle Fachkenntnisse erforderlich sind. Die Tätigkeiten werden überwiegend selbstständig ausgeführt. Dazu gehören auch Arbeitnehmer/-innen, die in kleinen Verantwortungsbereichen gegenüber anderen Mitarbeiter(inn)en Dispositions- oder Führungsaufgaben wahrnehmen (z. B. Vorarbeiter/-innen, Meister/-innen).

Leistungsgruppe 3

Arbeitnehmer/-innen mit schwierigen Fachtätigkeiten, für deren Ausübung i. d. R. eine abgeschlossene Berufsausbildung, zum Teil verbunden mit Berufserfahrung, erforderlich ist.

Leistungsgruppe 4

Angelernte Arbeitnehmer/-innen mit überwiegend einfachen Tätigkeiten, für deren Ausführung keine berufliche Ausbildung, aber besondere Kenntnisse und Fertigkeiten für spezielle, branchengebundene Aufgaben erforderlich sind. Die erforderlichen Kenntnisse und Fertigkeiten werden in der Regel durch eine Anlernzeit von bis zu zwei Jahren erworben.

Leistungsgruppe 5

Ungelernte Arbeitnehmer/-innen mit einfachen, schematischen Tätigkeiten oder isolierten Arbeitsvorgängen, für deren Ausübung keine berufliche Ausbildung erforderlich ist. Das erforderliche Wissen und die notwendigen Fertigkeiten können durch Anlernen von bis zu drei Monaten vermittelt werden.

Grafiken

Durchschnittliche Bruttostundenverdienste (ohne Sonderzahlungen) der vollzeitbeschäftigten Arbeitnehmer/-innen im Produzierenden Gewerbe und im Dienstleistungsbereich*) 2007 – 2008 in EUR

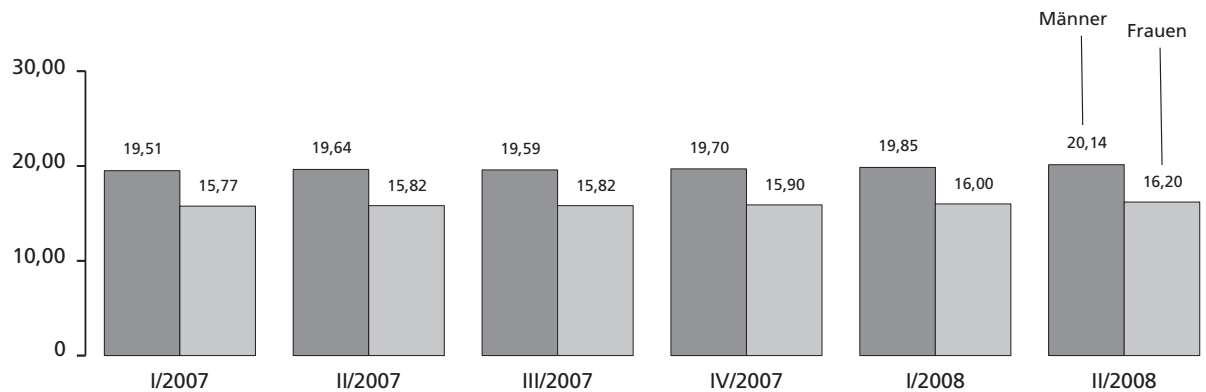

*) ohne öffentliche Verwaltung, Verteidigung, Sozialversicherung

Grafik: IT.NRW

Durchschnittliche Bruttostundenverdienste (ohne Sonderzahlungen) der vollzeitbeschäftigten Arbeitnehmer/-innen im Produzierenden Gewerbe und im Dienstleistungsbereich*) im II. Quartal 2008 nach Wirtschaftszweigen) in EUR**

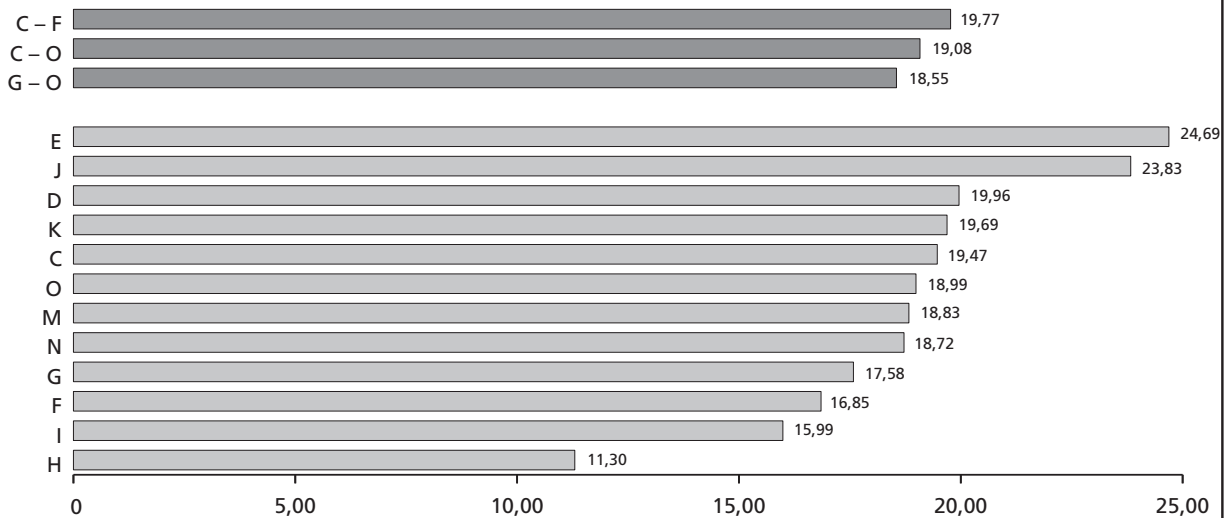

*) ohne L „Öffentliche Verwaltung, Verteidigung, Sozialversicherung“ – **) Siehe auch Übersicht der einbezogenen Wirtschaftszweige S. 12.

Grafik: IT.NRW

Durchschnittliche Bruttostundenverdienste (ohne Sonderzahlungen) der teilzeitbeschäftigten Arbeitnehmer/-innen im Produzierenden Gewerbe und im Dienstleistungsbereich*) im II. Quartal 2008 nach Wirtschaftszweigen) in EUR**

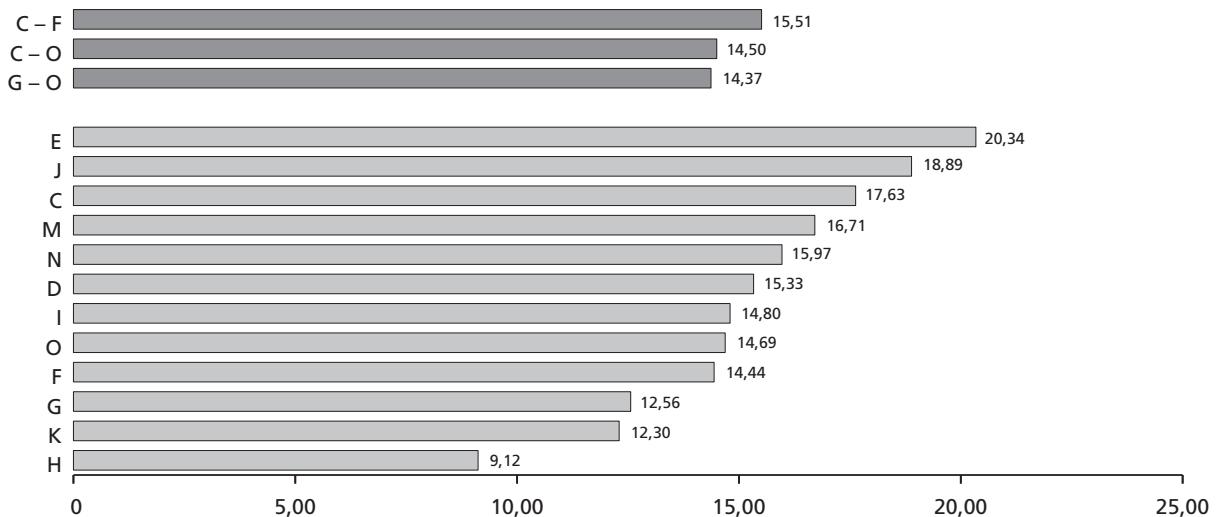

*) ohne L „Öffentliche Verwaltung, Verteidigung, Sozialversicherung“ – **) Siehe auch Übersicht der einbezogenen Wirtschaftszweige S. 12.

Grafik: IT.NRW

Durchschnittliche Bruttomonatsverdienste (ohne Sonderzahlungen) der vollzeitbeschäftigten Arbeitnehmer/-innen im Produzierenden Gewerbe und im Dienstleistungsbereich*) 2007 – 2008 in EUR

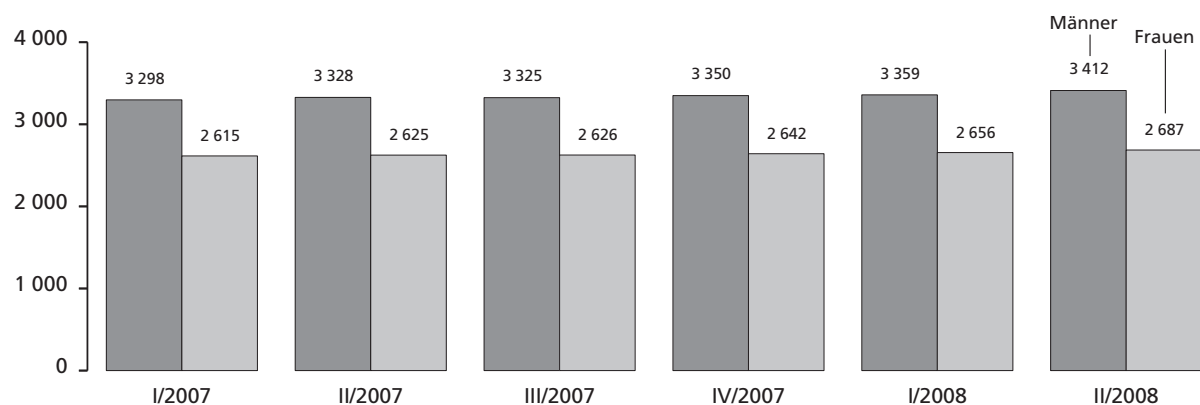

*) ohne öffentliche Verwaltung, Verteidigung, Sozialversicherung

Grafik: IT.NRW

Durchschnittliche Bruttomonatsverdienste (ohne Sonderzahlungen) der vollzeitbeschäftigten Arbeitnehmer/-innen im Produzierenden Gewerbe und im Dienstleistungsbereich*) im II. Quartal 2008 nach Wirtschaftszweigen) in EUR**

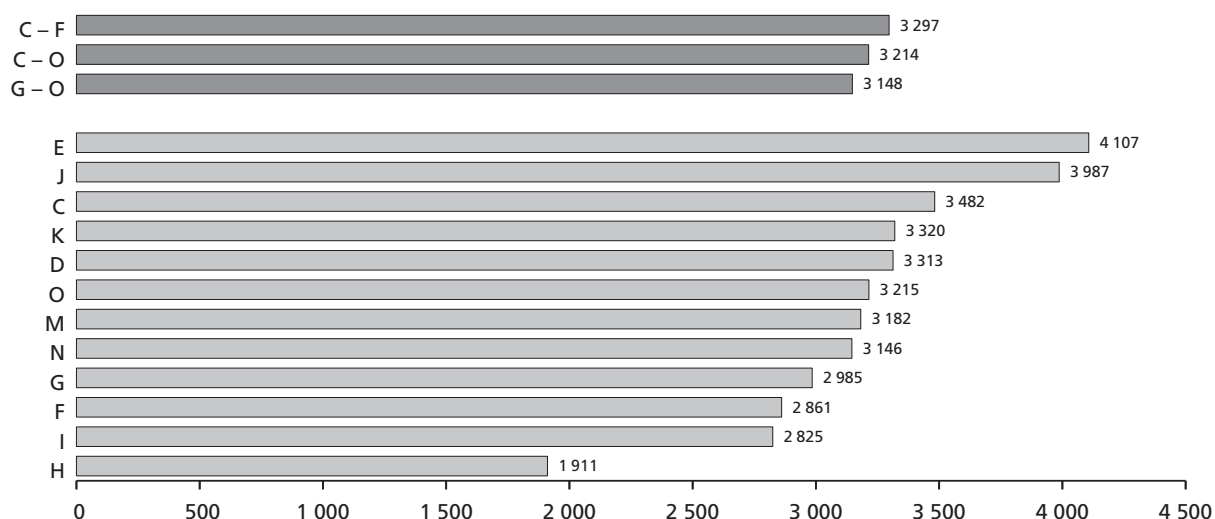

*) ohne L „Öffentliche Verwaltung, Verteidigung, Sozialversicherung“ – **) Siehe auch Übersicht der einbezogenen Wirtschaftszweige S. 12.

Grafik: IT.NRW

Durchschnittliche Bruttomonatsverdienste (ohne Sonderzahlungen) der teilzeitbeschäftigten Arbeitnehmer/-innen im Produzierenden Gewerbe und im Dienstleistungsbereich*) im II. Quartal 2008 nach Wirtschaftszweigen) in EUR**

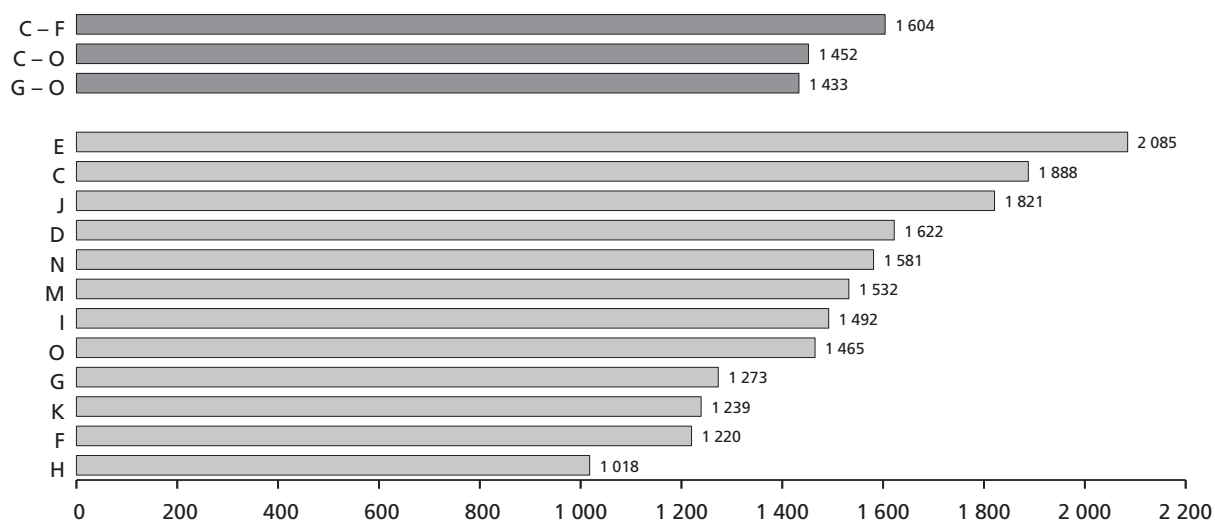

*) ohne L „Öffentliche Verwaltung, Verteidigung, Sozialversicherung“ – **) Siehe auch Übersicht der einbezogenen Wirtschaftszweige S. 12.

Grafik: IT.NRW

Übersicht der einbezogenen Wirtschaftszweige

WZ 2003	Wirtschaftszweig
C – O	Produzierendes Gewerbe und Dienstleistungen
C – F	Produzierendes Gewerbe
C	Bergbau und Gewinnung von Steinen und Erden
D	Verarbeitendes Gewerbe
E	Energie- und Wasserversorgung
F	Baugewerbe
G – O	Dienstleistungen
G	Handel; Instandhaltung und Reparatur von Kfz und Gebrauchsgütern
H	Gastgewerbe
I	Verkehr und Nachrichtenübermittlung
J	Kredit- und Versicherungsgewerbe
K	Grundstücks- und Wohnungswesen, Vermietung beweglicher Sachen, Erbringung von wirtschaftlichen Dienstleistungen, anderweitig nicht genannt
M	Erziehung und Unterricht
N	Gesundheits-, Veterinär- und Sozialwesen
O	Erbringung von sonstigen öffentlichen und persönlichen Dienstleistungen

Tabellenteil

1. Durchschnittliche Wochenarbeitszeiten, Bruttostunden- und Bruttomonatsverdienste sowie Sonderzahlungen der Arbeitnehmerinnen und Arbeitnehmer im Produzierenden Gewerbe und im Dienstleistungsbereich*) in Nordrhein-Westfalen und Deutschland 2007 – 2008 nach Geschlecht

1.1 Vollzeitbeschäftigte

Jahr Quartal a = Insgesamt b = männlich c = weiblich		Vollzeitbeschäftigte Arbeitnehmerinnen und Arbeitnehmer						
		bezahlte Wochenarbeitszeit	Bruttostundenverdienst		Bruttomonatsverdienst		Sonderzahlungen	
			insgesamt	ohne	insgesamt	ohne		
				Sonderzahlungen		Sonderzahlungen		
		Stunden	EUR					
Nordrhein-Westfalen								
2007		a	38,8	20,72	18,59	3 493	3 134	359
		b	39,0	21,95	19,61	3 722	3 325	396
		c	38,2	17,40	15,83	2 888	2 627	261
	I. Quartal	a	38,7	19,73	18,50	3 319	3 111	208
		b	38,9	20,97	19,51	3 546	3 298	248
		c	38,2	16,38	15,77	2 718	2 615	103
	II. Quartal	a	38,8	21,07	18,61	3 549	3 135	414
		b	39,0	22,42	19,64	3 797	3 328	470
		c	38,2	17,42	15,82	2 890	2 625	265
	III. Quartal	a	38,8	19,62	18,58	3 309	3 134	175
		b	39,1	20,78	19,59	3 526	3 325	201
		c	38,2	16,46	15,82	2 731	2 626	106
	IV. Quartal	a	38,9	22,44	18,68	3 791	3 157	635
		b	39,1	23,59	19,70	4 011	3 350	661
		c	38,2	19,30	15,90	3 206	2 642	565
2008	I. Quartal	a	38,7	20,11	18,81	3 384	3 167	217
		b	38,9	21,37	19,85	3 616	3 359	257
		c	38,2	16,68	16,00	2 768	2 656	113
	II. Quartal	a	38,8	21,84	19,08	3 678	3 214	464
		b	39,0	23,25	20,14	3 938	3 412	527
		c	38,2	17,99	16,20	2 984	2 687	298
Deutschland								
2007		a	38,8	19,95	17,88	3 364	3 015	349
		b	39,0	21,30	18,99	3 608	3 216	392
		c	38,4	16,63	15,17	2 775	2 531	244
	I. Quartal	a	38,7	19,05	17,75	3 199	2 982	218
		b	38,8	20,41	18,86	3 438	3 177	262
		c	38,4	15,74	15,07	2 623	2 512	111
	II. Quartal	a	38,8	20,34	17,89	3 427	3 014	413
		b	39,0	21,84	19,00	3 696	3 216	480
		c	38,4	16,66	15,15	2 776	2 525	251
	III. Quartal	a	38,9	18,83	17,85	3 179	3 014	164
		b	39,0	20,07	18,95	3 406	3 215	191
		c	38,4	15,75	15,16	2 628	2 529	99
	IV. Quartal	a	38,9	21,57	18,03	3 648	3 050	599
		b	39,1	22,88	19,15	3 888	3 254	634
		c	38,5	18,36	15,29	3 069	2 555	514
2008	I. Quartal	a	38,7	19,54	18,18	3 287	3 057	230
		b	38,8	20,95	19,32	3 535	3 259	276
		c	38,4	16,11	15,40	2 688	2 570	118
	II. Quartal	a	38,9	20,99	18,35	3 544	3 098	446
		b	39,0	22,54	19,48	3 824	3 305	519
		c	38,4	17,17	15,55	2 866	2 596	271

*) ohne öffentliche Verwaltung, Verteidigung, Sozialversicherung

Noch: **1. Durchschnittliche Wochenarbeitszeiten, Bruttostunden- und Bruttomonatsverdienste sowie Sonderzahlungen der Arbeitnehmerinnen und Arbeitnehmer im Produzierenden Gewerbe und im Dienstleistungsbereich*) in Nordrhein-Westfalen und Deutschland 2007 – 2008 nach Geschlecht**

1.2 Teilzeitbeschäftigte und geringfügig Beschäftigte

Jahr Quartal a = Insgesamt b = männlich c = weiblich		Teilzeitbeschäftigte Arbeitnehmerinnen und Arbeitnehmer						geringfügig Beschäftigte	
		bezahlte Wochen- arbeitszeit	Bruttostundenverdienst		Bruttomonatsverdienst		Sonder- zahlungen	Bruttomonats- verdienst insgesamt	
			insgesamt	ohne Sonderzahlungen	insgesamt	ohne Sonderzahlungen			
Stunden		EUR							
Nordrhein-Westfalen									
2007	a	22,9	15,32	14,16	1 521	1 406	115	286	
		23,5	14,65	13,65	1 495	1 394	101	275	
		22,7	15,44	14,25	1 525	1 408	118	292	
	I. Quartal	a	22,6	14,42	14,13	1 417	1 389	28	284
		b	23,2	13,95	13,54	1 404	1 363	41	273
		c	22,5	14,51	14,24	1 420	1 394	26	290
	II. Quartal	a	22,8	15,14	14,20	1 497	1 404	93	286
		b	23,3	14,68	13,69	1 483	1 383	100	276
		c	22,7	15,23	14,30	1 500	1 408	92	290
	III. Quartal	a	23,0	14,61	14,12	1 460	1 410	49	284
		b	23,7	14,11	13,67	1 451	1 406	45	274
		c	22,9	14,71	14,21	1 461	1 411	50	289
	IV. Quartal	a	23,0	17,05	14,18	1 707	1 419	288	291
		b	23,9	15,84	13,72	1 644	1 424	220	278
		c	22,9	17,28	14,26	1 718	1 418	300	297
	2008	I. Quartal	a	23,0	14,73	14,36	1 471	1 435	37
b			23,7	14,70	14,30	1 516	1 474	41	274
c			22,9	14,73	14,37	1 464	1 428	36	286
II. Quartal		a	23,0	15,59	14,50	1 561	1 452	109	285
		b	23,7	15,53	14,40	1 598	1 481	117	276
		c	22,9	15,60	14,52	1 554	1 447	107	290
Deutschland									
2007	a	24,0	14,94	13,84	1 556	1 441	114	265	
		24,5	15,33	14,26	1 634	1 521	114	256	
		23,9	14,87	13,77	1 542	1 427	114	269	
	I. Quartal	a	23,9	14,04	13,73	1 455	1 422	32	252
		b	24,4	14,56	14,14	1 544	1 500	44	249
		c	23,7	13,94	13,65	1 439	1 408	30	254
	II. Quartal	a	23,8	14,81	13,85	1 534	1 435	99	266
		b	24,3	15,47	14,29	1 635	1 510	125	255
		c	23,8	14,69	13,77	1 517	1 422	95	272
	III. Quartal	a	24,0	14,29	13,85	1 490	1 444	46	267
		b	24,5	14,70	14,24	1 567	1 518	50	259
		c	23,9	14,22	13,78	1 477	1 432	45	271
	IV. Quartal	a	24,1	16,60	13,93	1 740	1 460	280	274
		b	24,8	16,60	14,37	1 790	1 550	241	261
		c	24,0	16,60	13,85	1 731	1 444	287	281
	2008	I. Quartal	a	24,1	14,36	14,01	1 501	1 464	37
b			24,6	15,09	14,60	1 614	1 562	52	253
c			24,0	14,24	13,90	1 482	1 447	35	270
II. Quartal		a	24,1	15,20	14,12	1 592	1 479	113	270
		b	24,6	15,95	14,69	1 704	1 568	135	260
		c	24,0	15,07	14,02	1 573	1 463	109	276

2. Durchschnittliche Wochenarbeitszeiten, Bruttostunden- und Bruttomonatsverdienste im Produzierenden Gewerbe und im Dienstleistungsbereich*)

Lfd. Nr.	Geschlecht Leistungs- gruppe	Bezahlte Wochenarbeitszeit			insgesamt
		II. Quartal 2008	Veränderung II. Quartal 2008 gegenüber dem		II. Quartal 2008
			Vorquartal	entsprechenden Vorjahresquartal	
		Stunden	%		EUR
Vollzeit					
1	Insgesamt	38,8	+0,3	–	21,84
2	1	38,9	–	+0,5	44,92
3	2	38,6	–	–	26,45
4	3	38,8	+0,3	–	18,11
5	4	39,1	+0,3	–0,3	14,71
6	5	38,4	–	+0,5	11,86
7	Männer	39,0	+0,3	–	23,25
8	1	38,9	–	+0,3	46,91
9	2	38,7	–	–	27,75
10	3	38,9	–	–0,3	18,82
11	4	39,5	+0,3	–0,3	15,40
12	5	38,8	+0,3	+0,8	12,29
13	Frauen	38,2	–	–	17,99
14	1	38,7	–	+0,3	35,29
15	2	38,3	–	–	22,92
16	3	38,3	–	–	16,33
17	4	37,8	–0,3	–0,3	12,75
18	5	37,7	–0,3	–	11,07
Teilzeit					
19	Insgesamt	23,0	–	+0,9	15,59
20	1	23,2	–	+2,2	30,15
21	2	23,9	+0,4	+0,8	21,54
22	3	23,1	–	+0,9	16,32
23	4	23,3	–	+0,9	12,57
24	5	21,8	+0,5	+1,9	9,82
25	Männer	23,7	–	+1,7	15,53
26	1	22,7	–	+2,7	30,13
27	2	25,2	–	–	23,98
28	3	25,4	+1,2	+2,8	17,22
29	4	24,3	–0,4	+2,5	12,08
30	5	21,9	–0,9	+1,4	9,03
31	Frauen	22,9	–	+0,9	15,60
32	1	23,5	–	+2,2	30,15
33	2	23,8	+0,4	+1,3	21,19
34	3	23,0	+0,4	+0,9	16,23
35	4	23,2	+0,4	+0,9	12,66
36	5	21,8	+0,9	+2,3	10,07
geringfügig					
37	Insgesamt
38	Männer
39	Frauen

*) ohne öffentliche Verwaltung, Verteidigung, Sozialversicherung

**sowie Sonderzahlungen der Arbeitnehmerinnen und Arbeitnehmer
im II. Quartal 2008 nach Leistungsgruppen und Geschlecht**

Bruttostundenverdienst			Bruttomonatsverdienst				Sonder- zahlungen	Lfd. Nr.
ohne Sonderzahlungen			insgesamt	ohne Sonderzahlungen				
	Veränderung II. Quartal 2008 gegenüber dem		II. Quartal 2008	Veränderung II. Quartal 2008 gegenüber dem				
	Vorquartal	entsprechenden Vorjahresquartal		Vorquartal	entsprechenden Vorjahresquartal			
EUR	%		EUR	EUR	%		EUR	
beschäftigte								
19,08	+1,4	+2,5	3 678	3 214	+1,5	+2,5	464	1
34,98	+1,6	+2,9	7 583	5 906	+1,6	+3,2	1 678	2
23,27	+1,5	+2,6	4 440	3 907	+1,5	+2,7	533	3
16,49	+1,2	+1,9	3 050	2 777	+1,3	+1,8	273	4
13,48	+1,5	+1,2	2 497	2 289	+1,8	+1,0	209	5
11,04	+1,2	+2,7	1 977	1 840	+1,0	+3,0	137	6
20,14	+1,5	+2,5	3 938	3 412	+1,6	+2,5	527	7
36,14	+1,6	+2,8	7 927	6 108	+1,5	+3,1	1 819	8
24,27	+1,4	+2,6	4 672	4 086	+1,4	+2,6	585	9
17,10	+1,2	+1,8	3 184	2 893	+1,4	+1,7	291	10
14,09	+1,7	+1,3	2 645	2 420	+2,2	+1,0	225	11
11,47	+1,2	+3,5	2 070	1 932	+1,3	+4,2	138	12
16,20	+1,3	+2,4	2 984	2 687	+1,2	+2,4	298	13
29,36	+1,5	+3,4	5 929	4 932	+1,5	+3,7	996	14
20,56	+1,6	+2,7	3 817	3 425	+1,6	+2,9	393	15
14,96	+1,0	+1,8	2 716	2 488	+1,1	+1,8	228	16
11,75	+0,9	+1,0	2 092	1 928	+0,6	+0,5	164	17
10,23	+0,7	+1,3	1 812	1 675	+0,3	+1,4	137	18
beschäftigte								
14,50	+1,0	+2,1	1 561	1 452	+1,2	+3,4	109	19
27,08	+1,7	+2,9	3 043	2 734	+1,7	+5,5	309	20
19,98	+0,9	+2,3	2 239	2 077	+1,2	+3,3	162	21
15,17	+1,1	+1,5	1 641	1 526	+1,2	+2,4	115	22
11,72	+1,2	+1,7	1 275	1 188	+1,2	+2,7	87	23
9,39	+0,8	+0,9	931	891	+1,4	+3,0	40	24
14,40	+0,7	+5,2	1 598	1 481	+0,5	+7,1	117	25
27,05	−0,1	−	2 967	2 663	−0,2	+2,6	304	26
21,85	+1,1	+3,7	2 628	2 394	+1,1	+3,7	234	27
15,72	+1,0	+4,3	1 897	1 732	+2,0	+6,9	165	28
11,49	+1,8	+4,5	1 275	1 213	+1,3	+7,0	62	29
8,75	+1,0	+1,6	858	831	−0,1	+2,7	26	30
14,52	+1,0	+1,5	1 554	1 447	+1,3	+2,8	107	31
27,10	+2,7	+4,4	3 084	2 771	+2,8	+7,0	312	32
19,71	+0,9	+2,1	2 186	2 034	+1,3	+3,4	152	33
15,12	+1,1	+1,3	1 619	1 508	+1,1	+2,0	111	34
11,76	+1,1	+1,1	1 275	1 183	+1,1	+1,8	91	35
9,60	+0,7	+0,3	955	910	+1,8	+2,8	45	36
Beschäftigte								
.	.	.	.	285	+1,1	−0,3	.	37
.	.	.	.	276	+0,7	−	.	38
.	.	.	.	290	+1,4	−	.	39

3. Durchschnittliche Wochenarbeitszeiten, Bruttostunden- und Bruttomonatsverdienste im Produzierenden Gewerbe und im Dienstleistungsbereich*) im

3.1 Vollzeit

Lfd. Nr.	Geschlecht	Bezahlte Wochenarbeitszeit			Bruttostunden		
		II. Quartal 2008	Veränderung II. Quartal 2008 gegenüber dem		II. Quartal 2008	insgesamt	
			Vorquartal	entsprechenden Vorjahresquartal		Veränderung II. Quartal 2008 gegenüber dem	
						Vorquartal	entsprechenden Vorjahresquartal
		Stunden	%		EUR	%	
C – O Produzierendes Gewerbe							
1	Insgesamt	38,8	+0,3	–	21,84	+8,6	+3,7
2	Männer	39,0	+0,3	–	23,25	+8,8	+3,7
3	Frauen	38,2	–	–	17,99	+7,9	+3,3
C – F Produzierendes							
1	Insgesamt	38,4	+0,3	–	22,70	+8,6	+2,4
2	Männer	38,6	+0,3	–	23,39	+8,4	+2,5
3	Frauen	37,4	–0,3	–	18,75	+9,6	+2,0
C Bergbau und Gewinnung							
1	Insgesamt	41,2	+0,5	+2,2	21,67	+2,5	+2,9
2	Männer	41,2	+0,5	+2,2	21,63	+2,2	+2,9
3	Frauen	39,8	+0,3	+0,8	23,43	+15,4	+5,2
CA Kohlenbergbau, Torfgewinnung, Gewinnung von Erdöl							
1	Insgesamt	41,2	+0,2	+2,5	21,75	+1,4	+2,9
2	Männer	41,2	+0,2	+2,5	21,69	+1,0	+2,8
3	Frauen	39,9	+0,3	+0,5	23,93	+15,3	+4,4
CA 10 Kohlenbergbau,							
1	Insgesamt	41,2	+0,2	+2,5	21,70	+1,3	+2,8
2	Männer	41,2	+0,2	+2,5	21,65	+0,9	+2,8
3	Frauen	39,9	+0,3	+0,5	23,69	+14,6	+4,3
CA 11 Gewinnung von Erdöl und Erdgas, Erbringung							
1	Insgesamt
2	Männer
3	Frauen
CA 12 Bergbau auf Uran-							
1	Insgesamt	–	–	–	–	–	–
2	Männer	–	–	–	–	–	–
3	Frauen	–	–	–	–	–	–
CB Erzbergbau, Gewinnung von Steinen							
1	Insgesamt	41,1	+1,5	–0,2	21,13	+12,2	+2,9
2	Männer	41,2	+1,5	–0,2	21,12	+12,0	+2,7
3	Frauen	39,2	–0,3	+1,0	21,22	+15,4	+6,2
CB 13 Erzbergbau							
1	Insgesamt
2	Männer
3	Frauen
CB 14 Gewinnung von Steinen							
1	Insgesamt	41,1	+1,2	–0,5	21,09	+12,5	+3,0
2	Männer	41,2	+1,5	–0,5	21,08	+12,4	+2,9
3	Frauen	(39,3)	(–0,3)	(+1,0)	(21,16)	(+15,9)	(+6,3)

*) ohne öffentliche Verwaltung, Verteidigung, Sozialversicherung

sowie Sonderzahlungen der Arbeitnehmerinnen und Arbeitnehmer
II. Quartal 2008 nach Wirtschaftszweigen und Geschlecht

beschäftigte

verdienst			Bruttomonatsverdienst						Sonder- zahlungen	Lfd. Nr.
ohne Sonderzahlungen			insgesamt			ohne Sonderzahlungen				
II. Quartal 2008	Veränderung II. Quartal 2008 gegenüber dem		II. Quartal 2008	Veränderung II. Quartal 2008 gegenüber dem		II. Quartal 2008	Veränderung II. Quartal 2008 gegenüber dem			
	Vorquartal	entsprechenden Vorjahresquartal		Vorquartal	entsprechenden Vorjahresquartal		Vorquartal	entsprechenden Vorjahresquartal		
EUR	%		EUR	%		EUR	%		EUR	
und Dienstleistungsbereich										
19,08	+1,4	+2,5	3 678	+8,7	+3,6	3 214	+1,5	+2,5	464	1
20,14	+1,5	+2,5	3 938	+8,9	+3,7	3 412	+1,6	+2,5	527	2
16,20	+1,3	+2,4	2 984	+7,8	+3,3	2 687	+1,2	+2,4	298	3
Gewerbe										
19,77	+1,5	+2,3	3 786	+8,7	+2,3	3 297	+1,7	+2,1	488	1
20,37	+1,5	+2,3	3 920	+8,6	+2,3	3 412	+1,7	+2,1	507	2
16,39	+1,4	+2,3	3 047	+9,4	+1,9	2 664	+1,3	+2,3	383	3
von Steinen und Erden										
19,47	+2,5	+1,2	3 875	+2,9	+5,1	3 482	+2,9	+3,4	393	1
19,47	+2,5	+1,1	3 870	+2,6	+5,1	3 484	+2,9	+3,4	386	2
19,60	+1,7	+4,8	4 047	+15,7	+5,8	3 385	+1,9	+5,4	663	3
und Erdgas, Bergbau auf Uran- und Thoriumerze										
19,61	+2,8	+1,2	3 889	+1,6	+5,5	3 506	+3,0	+3,7	383	1
19,60	+2,8	+1,1	3 883	+1,3	+5,5	3 508	+3,1	+3,7	375	2
19,89	+1,8	+3,8	4 147	+15,6	+4,8	3 447	+2,1	+4,2	700	3
Torfgewinnung										
19,58	+2,8	+1,1	3 881	+1,5	+5,4	3 503	+3,1	+3,6	378	1
19,58	+2,8	+1,0	3 875	+1,2	+5,4	3 504	+3,1	+3,6	371	2
19,81	+1,9	+3,8	4 107	+14,9	+4,6	3 434	+2,2	+4,2	672	3
damit verbundener Dienstleistungen										
.	1
.	2
.	3
und Thoriumerze										
—	—	—	—	—	—	—	—	—	—	1
—	—	—	—	—	—	—	—	—	—	2
—	—	—	—	—	—	—	—	—	—	3
und Erden, sonstiger Bergbau										
18,50	+0,4	+2,2	3 770	+13,8	+2,4	3 301	+1,9	+1,8	469	1
18,51	+0,4	+2,0	3 777	+13,7	+2,2	3 309	+1,9	+1,5	468	2
18,29	+0,6	+7,1	3 610	+15,0	+7,2	3 112	+0,4	+8,1	498	3
.	1
.	2
.	3
und Erden, sonstiger Bergbau										
18,44	+0,4	+2,2	3 768	+14,1	+2,6	3 295	+1,9	+1,8	473	1
18,45	+0,4	+2,0	3 774	+14,0	+2,4	3 303	+1,9	+1,5	471	2
(18,19)	(+0,6)	(+7,1)	(3 612)	(+15,5)	(+7,4)	(3 105)	(+0,3)	(+8,1)	(507)	3

Noch: **3. Durchschnittliche Wochenarbeitszeiten, Bruttostunden- und Bruttomonatsverdienste im Produzierenden Gewerbe und im Dienstleistungsbereich*) im**

Noch: **3.1 Vollzeit**

Lfd. Nr.	Geschlecht	Bezahlte Wochenarbeitszeit			Bruttostunden		
					insgesamt		
		II. Quartal 2008	Veränderung II. Quartal 2008 gegenüber dem		II. Quartal 2008	Veränderung II. Quartal 2008 gegenüber dem	
			Vorquartal	entsprechenden Vorjahresquartal		Vorquartal	entsprechenden Vorjahresquartal
		Stunden	%		EUR	%	
D Verarbeitendes							
1	Insgesamt	38,2	—	—	23,06	+9,3	+2,1
2	Männer	38,4	—	—	23,99	+9,2	+2,1
3	Frauen	37,4	—	—	18,47	+9,4	+1,5
DA Ernährungsgewerbe und							
1	Insgesamt	39,2	—	−0,5	16,11	+6,3	+1,3
2	Männer	39,9	+0,3	−0,3	18,20	+6,9	+2,1
3	Frauen	38,0	−0,5	−0,5	12,40	+3,9	+1,0
DA 15 Ernährungs							
1	Insgesamt	39,2	—	−0,5	16,07	+6,4	+1,3
2	Männer	39,9	+0,3	−0,3	18,15	+7,0	+2,1
3	Frauen	38,0	−0,5	−0,5	12,38	+4,0	+1,0
DA 16 Tabak							
1	Insgesamt	38,0	+0,3	—	19,97	−3,2	+0,8
2	Männer	38,2	+0,3	—	24,84	−2,9	+0,9
3	Frauen	37,7	—	—	14,10	−3,5	+0,3
DB Textil- und							
1	Insgesamt	37,9	−0,3	−0,3	18,93	+9,1	+4,5
2	Männer	38,2	−0,5	−0,3	20,59	+9,9	+4,9
3	Frauen	37,2	—	−0,8	15,77	+7,0	+2,6
DB 17 Textil							
1	Insgesamt	38,1	−0,3	−0,3	18,87	+9,6	+5,2
2	Männer	38,3	−0,5	−0,3	20,00	+10,3	+5,6
3	Frauen	37,3	−0,3	−1,3	15,65	+7,6	+3,9
DB 18 Bekleidungs							
1	Insgesamt	37,1	—	−0,5	19,14	+7,1	+2,1
2	Männer	37,5	−0,5	−1,1	25,71	+7,7	+4,6
3	Frauen	37,0	+0,5	−0,3	15,94	+6,1	+1,1
DC 19 Leder							
1	Insgesamt	39,2	+1,0	+1,0	17,64	+13,0	+6,9
2	Männer	39,6	+1,3	+1,5	18,83	+12,2	+9,0
3	Frauen	38,6	+0,8	+0,3	15,54	+14,7	+2,6
DD 20 Holzgewerbe (ohne							
1	Insgesamt	38,6	−0,5	−0,5	17,41	+7,1	−1,0
2	Männer	38,7	−0,8	−0,8	17,65	+7,0	−1,3
3	Frauen	38,1	+2,1	+2,4	15,61	+9,2	+0,8

sowie Sonderzahlungen der Arbeitnehmerinnen und Arbeitnehmer
II. Quartal 2008 nach Wirtschaftszweigen und Geschlecht

beschäftigte

verdienst			Bruttomonatsverdienst						Sonder- zahlungen	Lfd. Nr.
ohne Sonderzahlungen			insgesamt			ohne Sonderzahlungen				
II. Quartal 2008	Veränderung II. Quartal 2008 gegenüber dem		II. Quartal 2008	Veränderung II. Quartal 2008 gegenüber dem		II. Quartal 2008	Veränderung II. Quartal 2008 gegenüber dem			
	Vorquartal	entsprechenden Vorjahresquartal		Vorquartal	entsprechenden Vorjahresquartal		Vorquartal	entsprechenden Vorjahresquartal		
EUR	%		EUR	%		EUR	%		EUR	
Gewerbe										
19,96	+1,6	+2,3	3 828	+9,2	+2,0	3 313	+1,6	+2,2	515	1
20,72	+1,6	+2,2	4 001	+9,2	+2,0	3 456	+1,6	+2,1	545	2
16,19	+1,4	+2,1	2 999	+9,2	+1,5	2 628	+1,2	+2,1	372	3
Tabakverarbeitung										
14,72	+1,0	+0,6	2 746	+6,4	+1,0	2 508	+1,1	+0,2	237	1
16,42	+0,7	+0,9	3 158	+7,2	+1,9	2 849	+0,9	+0,7	309	2
11,69	+1,1	+1,2	2 049	+3,5	+0,4	1 932	+0,8	+0,6	117	3
gewerbe										
14,68	+1,0	+0,5	2 741	+6,5	+1,0	2 503	+1,1	+0,2	237	1
16,37	+0,7	+0,9	3 150	+7,3	+1,9	2 842	+1,0	+0,7	308	2
11,67	+1,1	+1,1	2 046	+3,6	+0,4	1 930	+0,8	+0,7	116	3
verarbeitung										
18,30	+0,1	+1,4	3 292	−3,1	+0,6	3 017	+0,1	+1,2	275	1
22,65	−	+1,9	4 118	−2,7	+0,7	3 755	+0,1	+1,7	363	2
13,06	+0,6	+0,1	2 311	−3,3	+0,3	2 139	+0,7	+0	172	3
Bekleidungsgewerbe										
17,19	+1,5	+1,9	3 114	+8,8	+4,1	2 828	+1,1	+1,5	285	1
18,59	+1,5	+1,8	3 420	+9,4	+4,7	3 088	+1,0	+1,6	332	2
14,54	+1,3	+1,5	2 549	+7,1	+1,9	2 351	+1,4	+0,7	199	3
gewerbe										
17,07	+1,5	+2,2	3 120	+9,2	+4,8	2 823	+1,0	+1,8	297	1
18,05	+1,6	+2,0	3 329	+9,7	+5,4	3 005	+1,1	+1,9	324	2
14,28	+1,1	+2,8	2 539	+7,4	+2,6	2 316	+0,9	+1,5	223	3
gewerbe										
17,65	+1,4	+1,4	3 089	+7,3	+1,6	2 848	+1,5	+0,9	241	1
23,23	+0,7	+4,3	4 184	+6,9	+3,5	3 781	+0,1	+3,1	404	2
14,93	+1,4	+0,2	2 563	+6,7	+1,0	2 400	+2,0	−	163	3
gewerbe										
15,17	+0,4	+3,3	3 006	+14,1	+8,0	2 585	+1,3	+4,3	422	1
16,29	+0,8	+5,6	3 241	+13,6	+10,6	2 803	+2,0	+7,2	438	2
13,19	−0,7	−1,6	2 603	+15,3	+2,7	2 209	−0,1	−1,6	394	3
Herstellung von Möbeln)										
15,66	+0,1	+0,2	2 922	+6,8	−1,4	2 628	−0,2	−0,2	294	1
15,90	+0,3	−0,4	2 968	+6,2	−2,1	2 673	−0,4	−1,2	294	2
13,86	−0,7	+4,3	2 586	+11,6	+3,3	2 297	+1,5	+7,0	289	3

Noch: **3. Durchschnittliche Wochenarbeitszeiten, Bruttostunden- und Bruttomonatsverdienste im Produzierenden Gewerbe und im Dienstleistungsbereich*) im**

Noch: **3.1 Vollzeit**

Lfd. Nr.	Geschlecht	Bezahlte Wochenarbeitszeit			Bruttostunden			
					insgesamt			
		II. Quartal 2008	Veränderung II. Quartal 2008 gegenüber dem		II. Quartal 2008	Veränderung II. Quartal 2008 gegenüber dem		
			Vorquartal	entsprechenden Vorjahresquartal		Vorquartal	entsprechenden Vorjahresquartal	
		Stunden	%		EUR	%		
		noch: D Verarbeitendes						
		DE Papier-, Verlags-						
1	Insgesamt	37,6	-0,3	-0,8	23,36	+10,9	+0,2	
2	Männer	37,8	-0,3	-0,8	24,50	+10,9	+0,5	
3	Frauen	37,2	-0,3	+0,3	19,73	+11,2	-0,5	
		DE 21 Papier						
1	Insgesamt	37,6	-0,3	-1,1	21,83	+12,8	+1,6	
2	Männer	37,7	-	-1,3	22,69	+12,8	+1,5	
3	Frauen	37,2	-0,3	-	17,46	+12,7	+2,0	
		DE 22 Verlagsgewerbe, Druckgewerbe, Vervielfältigung						
1	Insgesamt	37,7	-0,3	-0,3	24,31	+9,8	-0,5	
2	Männer	37,8	-0,5	-0,8	25,81	+9,7	-0	
3	Frauen	37,2	-0,3	+0,3	20,55	+10,7	-1,2	
		DF 23 Kokerei, Mineralölverarbeitung, Herstellung						
1	Insgesamt	38,5	+0,5	-0,8	29,40	-14,8	+8,5	
2	Männer	38,5	+0,3	-1,0	29,90	-14,9	+8,8	
3	Frauen	38,0	+0,8	-	24,57	-12,8	+5,8	
		DG 24 Herstellung von						
1	Insgesamt	38,4	-	-	33,23	+30,8	+3,9	
2	Männer	38,5	-	-	34,64	+32,6	+4,4	
3	Frauen	37,7	-0,3	-0,5	27,53	+22,7	+2,0	
		DH 25 Herstellung von Gummi-						
1	Insgesamt	39,8	+0,3	+2,3	18,13	+3,3	-1,5	
2	Männer	40,1	+0,5	+2,6	19,20	+3,4	-1,5	
3	Frauen	38,6	-1,0	+0,8	13,61	+2,0	-3,9	
		DI 26 Glasgewerbe, Herstellung von Keramik,						
1	Insgesamt	40,3	+0,5	-0,5	18,64	+4,7	-0,6	
2	Männer	40,5	+0,5	-0,7	19,00	+5,0	-0,1	
3	Frauen	38,4	+0,5	-0,8	15,91	+2,2	-3,5	
		DJ Metallerzeugung und -bearbeitung,						
1	Insgesamt	38,1	-0,3	-0,5	21,66	+5,1	+2,2	
2	Männer	38,2	-0,3	-0,8	22,11	+5,0	+2,4	
3	Frauen	37,0	-0,5	+0,3	18,30	+6,5	+0,7	
		DJ 27 Metallerzeugung						
1	Insgesamt	36,8	-0,8	-1,6	24,66	+3,7	+4,9	
2	Männer	36,9	-0,8	-1,6	24,81	+3,5	+4,8	
3	Frauen	36,0	-	-1,1	22,93	+5,9	+5,9	

sowie Sonderzahlungen der Arbeitnehmerinnen und Arbeitnehmer
II. Quartal 2008 nach Wirtschaftszweigen und Geschlecht

beschäftigte

verdienst			Bruttomonatsverdienst						Sonder- zahlungen	Lfd. Nr.
ohne Sonderzahlungen			insgesamt			ohne Sonderzahlungen				
II. Quartal 2008	Veränderung II. Quartal 2008 gegenüber dem		II. Quartal 2008	Veränderung II. Quartal 2008 gegenüber dem		II. Quartal 2008	Veränderung II. Quartal 2008 gegenüber dem			
	Vorquartal	entsprechenden Vorjahresquartal		Vorquartal	entsprechenden Vorjahresquartal		Vorquartal	entsprechenden Vorjahresquartal		
EUR	%		EUR	%		EUR	%		EUR	
Gewerbe										
und Druckgewerbe										
20,20	+0,9	+1,2	3 821	+10,6	−0,4	3 303	+0,6	+0,5	518	1
21,15	+1,1	+1,3	4 022	+10,6	−0,4	3 471	+0,8	+0,4	551	2
17,17	+0,6	+1,1	3 192	+11,0	−0,1	2 777	+0,4	+1,4	415	3
gewerbe										
18,61	+1,5	+0,2	3 566	+12,6	+0,5	3 040	+1,3	−0,9	526	1
19,33	+1,6	+0,2	3 716	+12,7	+0,2	3 166	+1,5	−1,1	551	2
14,95	+0,5	+0,6	2 819	+12,2	+1,9	2 414	−	+0,4	405	3
von bespielten Ton-, Bild- und Datenträgern										
21,18	+0,5	+1,8	3 979	+9,5	−0,9	3 466	+0,2	+1,3	513	1
22,46	+0,7	+2,1	4 243	+9,3	−0,8	3 693	+0,4	+1,4	551	2
17,96	+0,5	+1,1	3 326	+10,6	−0,7	2 907	+0,4	+1,6	419	3
und Verarbeitung von Spalt- und Brutstoffen										
27,85	+3,2	+7,5	4 914	−14,5	+7,6	4 654	+3,5	+6,6	260	1
28,37	+3,6	+7,7	5 003	−14,7	+7,7	4 746	+3,9	+6,7	257	2
22,83	−1,0	+5,1	4 057	−12,0	+5,9	3 770	−0,1	+5,2	287	3
chemischen Erzeugnissen										
24,59	+3,4	+3,8	5 537	+30,7	+3,7	4 098	+3,4	+3,6	1 439	1
25,27	+3,5	+3,6	5 798	+32,5	+4,3	4 229	+3,4	+3,5	1 569	2
21,87	+3,5	+4,9	4 505	+22,4	+1,3	3 578	+3,2	+4,2	926	3
und Kunststoffwaren										
16,48	−	−0,8	3 137	+3,6	+0,8	2 852	+0,4	+1,5	285	1
17,39	−0,3	−0,6	3 346	+4,0	+1,1	3 031	+0,3	+2,0	316	2
12,65	+1,0	−3,7	2 282	+1,1	−3,1	2 121	+0,1	−2,9	161	3
Verarbeitung von Steinen und Erden										
17,29	+1,6	+0,4	3 261	+5,3	−1,3	3 025	+2,2	−0,2	236	1
17,59	+1,7	+1,0	3 346	+5,5	−0,6	3 097	+2,3	+0,5	249	2
15,02	+0,5	−3,1	2 657	+2,8	−4,1	2 509	+1,0	−3,6	148	3
Herstellung von Metallerzeugnissen										
19,40	+1,9	+2,6	3 584	+4,8	+1,6	3 211	+1,7	+2,1	374	1
19,81	+2,1	+2,9	3 673	+4,7	+1,7	3 292	+1,9	+2,2	381	2
16,33	+0,6	+0,8	2 944	+6,1	+1,1	2 626	+0,1	+1,2	318	3
und -bearbeitung										
21,99	+2,7	+4,5	3 948	+3,1	+3,2	3 521	+2,1	+2,9	427	1
22,13	+2,7	+4,4	3 980	+2,8	+3,1	3 550	+2,1	+2,7	429	2
20,36	+1,7	+5,8	3 584	+5,9	+4,7	3 182	+1,7	+4,6	402	3

Noch: **3. Durchschnittliche Wochenarbeitszeiten, Bruttostunden- und Bruttomonatsverdienste im Produzierenden Gewerbe und im Dienstleistungsbereich*) im**

Noch: **3.1 Vollzeit**

Lfd. Nr.	Geschlecht	Bezahlte Wochenarbeitszeit			Bruttostunden		
		insgesamt					
		II. Quartal 2008	Veränderung II. Quartal 2008 gegenüber dem		II. Quartal 2008	Veränderung II. Quartal 2008 gegenüber dem	
			Vorquartal	entsprechenden Vorjahresquartal		Vorquartal	entsprechenden Vorjahresquartal
		Stunden	%		EUR	%	

sowie Sonderzahlungen der Arbeitnehmerinnen und Arbeitnehmer
II. Quartal 2008 nach Wirtschaftszweigen und Geschlecht

beschäftigte

verdienst			Bruttomonatsverdienst						Sonder- zahlungen	Lfd. Nr.
ohne Sonderzahlungen			insgesamt			ohne Sonderzahlungen				
II. Quartal 2008	Veränderung II. Quartal 2008 gegenüber dem		II. Quartal 2008	Veränderung II. Quartal 2008 gegenüber dem		II. Quartal 2008	Veränderung II. Quartal 2008 gegenüber dem			
	Vorquartal	entsprechenden Vorjahresquartal		Vorquartal	entsprechenden Vorjahresquartal		Vorquartal	entsprechenden Vorjahresquartal		
EUR	%		EUR	%		EUR	%		EUR	
Gewerbe										
Metallerzeugnissen										
17,98	+1,2	+1,6	3 375	+5,7	+0,6	3 033	+1,2	+1,7	343	1
18,45	+1,4	+2,0	3 483	+5,8	+0,8	3 132	+1,6	+1,9	351	2
15,11	+0,3	−0,8	2 743	+6,4	−0,2	2 452	−0,3	+0	292	3
21,37	+1,4	+2,7	4 088	+8,5	+2,7	3 525	+1,1	+2,7	563	1
21,73	+1,5	+2,5	4 173	+8,2	+2,7	3 599	+1,2	+2,5	574	2
18,37	+1,0	+4,3	3 402	+11,2	+3,2	2 928	+0,8	+4,3	474	3
geräten und -einrichtungen; Elektrotechnik, Feinmechanik und Optik										
21,10	+1,1	+2,7	4 045	+7,9	+3,2	3 452	+1,3	+2,8	593	1
22,59	+0,9	+2,4	4 373	+8,0	+3,0	3 721	+1,1	+2,5	652	2
16,15	+0,9	+2,5	2 984	+6,5	+2,3	2 582	+1,2	+2,5	402	3
Datenverarbeitungsgeräten und -einrichtungen										
24,78	−0,2	+1,3	5 062	+4,8	+2,0	4 189	+0,1	+2,0	873	1
25,73	−0,2	+0,9	5 315	+4,6	+1,5	4 381	+0,2	+1,4	933	2
20,09	−0,1	+3,5	3 867	+6,5	+4,5	3 280	−0,3	+4,6	588	3
Elektrizitätserzeugung, -verteilung u. Ä.										
20,80	+0,8	+2,8	3 951	+9,1	+2,8	3 370	+1,4	+3,2	581	1
22,12	+0,5	+2,6	4 236	+9,7	+3,0	3 606	+1,1	+3,0	630	2
16,30	+1,4	+2,8	3 005	+5,7	+0,9	2 585	+1,7	+2,7	419	3
Nachrichtentechnik										
21,59	+0,2	+1,9	4 345	+7,2	+8,9	3 583	+0,6	+2,8	761	1
23,20	−0,1	+1,6	4 698	+4,6	+8,0	3 910	+0,4	+2,7	788	2
16,68	+1,0	+0,5	3 330	+18,2	+9,8	2 645	+1,0	+0,7	685	3
technik, Optik, Herstellung von Uhren										
20,58	+2,9	+3,3	3 873	+6,6	+2,4	3 401	+2,2	+2,2	472	1
22,56	+3,2	+3,1	4 314	+6,7	+1,9	3 748	+2,2	+1,6	566	2
14,79	+0,3	+2,8	2 612	+3,6	+2,4	2 408	+0,4	+2,7	204	3
23,15	+1,0	+1,0	4 273	+7,6	+0,6	3 750	+1,4	+1,4	523	1
23,37	+1,3	+1,1	4 314	+7,5	+0,5	3 791	+1,6	+1,4	523	2
20,96	−0,9	+0,7	3 870	+8,5	+2,3	3 347	−0,5	+0,9	524	3
und Kraftwagenteilen										
23,26	+1,1	+0,9	4 291	+7,9	+0,5	3 762	+1,5	+1,2	530	1
23,50	+1,4	+1,0	4 333	+7,9	+0,4	3 805	+1,8	+1,3	528	2
20,84	−1,3	−0,1	3 876	+8,7	+2,4	3 326	−0,9	+0,4	549	3

Noch: **3. Durchschnittliche Wochenarbeitszeiten, Bruttostunden- und Bruttomonatsverdienste im Produzierenden Gewerbe und im Dienstleistungsbereich*) im**

Noch: **3.1 Vollzeit**

Lfd. Nr.	Geschlecht	Bezahlte Wochenarbeitszeit			Bruttostunden			
					insgesamt			
		II. Quartal 2008	Veränderung II. Quartal 2008 gegenüber dem		II. Quartal 2008	Veränderung II. Quartal 2008 gegenüber dem		
			Vorquartal	entsprechenden Vorjahresquartal		Vorquartal	entsprechenden Vorjahresquartal	
		Stunden	%		EUR	%		
		noch: D Verarbeitendes						
		DM 35 Sonstiger						
1	Insgesamt	37,7	+0,3	–	25,34	+5,1	+1,1	
2	Männer	37,8	+0,3	+0,3	25,48	+4,9	+0,9	
3	Frauen	36,8	+0,5	–1,3	24,01	+6,5	+3,0	
		DN Herstellung von Möbeln, Schmuck, Musikinstrumenten, Sportgeräten,						
1	Insgesamt	38,3	+0,8	+0,3	18,81	+7,2	+3,1	
2	Männer	38,3	+0,8	+0,5	19,40	+7,1	+1,8	
3	Frauen	37,9	+0,3	–1,0	15,90	+6,9	+8,6	
		DN 36 Herstellung von Möbeln, Schmuck, Musikinstrumenten,						
1	Insgesamt	38,1	+1,1	+0,5	18,97	+7,1	+3,2	
2	Männer	38,2	+1,3	+0,8	19,60	+6,9	+1,6	
3	Frauen	37,8	–	–1,0	15,98	+7,2	+9,1	
		DN 37 Recycling						
1	Insgesamt	41,0	–0,5	–	16,14	+2,2	–2,1	
2	Männer	41,2	–0,5	+0,2	16,44	+3,0	–1,6	
3	Frauen	/	/	/	/	/	/	
		E Energie- und						
1	Insgesamt	38,3	–	+0,5	30,11	+12,6	+5,9	
2	Männer	38,4	–	+0,3	30,85	+12,6	+5,9	
3	Frauen	37,6	–	+0,8	25,54	+13,5	+6,5	
		E 40 Energie						
1	Insgesamt	38,2	–	+0,3	30,73	+12,9	+5,7	
2	Männer	38,3	–	–	31,52	+12,9	+5,8	
3	Frauen	37,5	–	+0,5	25,88	+14,1	+5,9	
		E 41 Wasser						
1	Insgesamt	39,0	+0,5	+2,1	24,68	+9,0	+8,7	
2	Männer	39,0	+0,3	+1,8	25,02	+9,3	+8,2	
3	Frauen	38,6	–0,5	+2,9	22,62	+7,4	+12,4	
		F 45 Bau						
1	Insgesamt	39,1	+1,6	–1,3	17,90	+2,3	+3,6	
2	Männer	39,1	+1,6	–1,3	17,91	+2,1	+3,5	
3	Frauen	38,0	+0,3	–1,3	17,66	+6,3	+5,4	
		G – O Dienst						
1	Insgesamt	39,1	–	+0,3	21,17	+8,6	+4,8	
2	Männer	39,4	–	–	23,10	+9,2	+5,0	
3	Frauen	38,4	–	–	17,75	+7,3	+3,7	

sowie Sonderzahlungen der Arbeitnehmerinnen und Arbeitnehmer
II. Quartal 2008 nach Wirtschaftszweigen und Geschlecht

beschäftigte

verdienst			Bruttomonatsverdienst						Sonder- zahlungen	Lfd. Nr.
ohne Sonderzahlungen			insgesamt			ohne Sonderzahlungen				
II. Quartal 2008	Veränderung II. Quartal 2008 gegenüber dem		II. Quartal 2008	Veränderung II. Quartal 2008 gegenüber dem		II. Quartal 2008	Veränderung II. Quartal 2008 gegenüber dem			
	Vorquartal	entsprechenden Vorjahresquartal		Vorquartal	entsprechenden Vorjahresquartal		Vorquartal	entsprechenden Vorjahresquartal		
EUR	%		EUR	%		EUR	%		EUR	
Gewerbe										
Fahrzeugbau										
22,43	+0,4	+2,2	4 149	+5,4	+1,1	3 673	+0,6	+2,3	477	1
22,50	+0,2	+1,9	4 184	+5,2	+1,1	3 695	+0,5	+2,2	489	2
21,72	+1,4	+5,3	3 839	+7,2	+1,7	3 472	+2,1	+4,0	366	3
Spielwaren und sonstigen Erzeugnissen; Recycling										
17,09	+1,4	+3,8	3 126	+7,9	+3,3	2 841	+2,2	+4,0	285	1
17,60	+1,2	+2,6	3 232	+8,0	+2,3	2 931	+2,1	+3,1	301	2
14,62	+2,3	+8,5	2 617	+7,0	+7,5	2 407	+2,4	+7,4	210	3
Sportgeräten, Spielwaren und sonstigen Erzeugnissen										
17,20	+1,2	+3,7	3 140	+8,2	+3,6	2 847	+2,2	+4,1	293	1
17,73	+0,8	+2,3	3 250	+8,2	+2,4	2 939	+1,9	+3,1	310	2
14,69	+2,7	+9,1	2 628	+7,4	+8,0	2 414	+2,7	+7,9	213	3
15,30	+0,9	+0,5	2 872	+1,7	-2,2	2 725	+0,4	+0,5	148	1
15,59	+1,8	+1,2	2 941	+2,4	-1,5	2 790	+1,2	+1,4	151	2
/	/	/	/	/	/	/	/	/	/	3
Wasserversorgung										
24,69	+2,5	+3,1	5 010	+12,7	+6,3	4 107	+2,5	+3,5	903	1
25,28	+2,5	+3,1	5 148	+12,6	+6,3	4 218	+2,5	+3,4	929	2
21,01	+2,5	+3,7	4 177	+13,6	+7,3	3 436	+2,6	+4,4	740	3
versorgung										
25,07	+2,4	+3,3	5 103	+13,0	+6,0	4 164	+2,5	+3,5	940	1
25,70	+2,4	+3,3	5 250	+12,9	+6,0	4 280	+2,5	+3,5	970	2
21,22	+2,3	+3,8	4 219	+14,3	+6,4	3 460	+2,5	+4,3	759	3
versorgung										
21,31	+2,7	+1,4	4 177	+9,3	+10,8	3 606	+3,0	+3,3	571	1
21,65	+2,5	+1,3	4 240	+9,6	+10,0	3 669	+2,9	+3,0	571	2
19,19	+4,1	+2,1	3 797	+7,1	+15,7	3 222	+3,8	+5,2	575	3
gewerbe										
16,85	+0,1	+3,1	3 038	+3,8	+2,2	2 861	+1,6	+1,7	177	1
16,91	+0,1	+3,0	3 045	+3,6	+2,1	2 874	+1,7	+1,7	171	2
15,98	+0,9	+4,2	2 918	+6,5	+4,1	2 641	+1,2	+2,8	277	3
leistungen										
18,55	+1,3	+2,7	3 593	+8,6	+4,8	3 148	+1,3	+2,8	445	1
19,91	+1,4	+2,8	3 958	+9,2	+5,2	3 411	+1,4	+3,0	547	2
16,14	+1,2	+2,4	2 964	+7,3	+3,7	2 694	+1,1	+2,4	269	3

Noch: **3. Durchschnittliche Wochenarbeitszeiten, Bruttostunden- und Bruttomonatsverdienste im Produzierenden Gewerbe und im Dienstleistungsbereich*) im**

Noch: **3.1 Vollzeit**

Lfd. Nr.	Geschlecht	Bezahlte Wochenarbeitszeit			Bruttostunden			
					insgesamt			
		II. Quartal 2008	Veränderung II. Quartal 2008 gegenüber dem		II. Quartal 2008	Veränderung II. Quartal 2008 gegenüber dem		
			Vorquartal	entsprechenden Vorjahresquartal		Vorquartal	entsprechenden Vorjahresquartal	
		Stunden	%		EUR	%		
		G Handel; Instandhaltung und Reparatur						
1	Insgesamt	39,1	–	+0,3	20,20	+9,3	+3,8	
2	Männer	39,4	–	+0,3	21,79	+9,6	+4,3	
3	Frauen	38,3	–0,3	–0,5	16,51	+8,3	+1,9	
		G 50 Kraftfahrzeughandel; Instandhaltung und						
1	Insgesamt	39,1	–	+1,0	19,33	+11,2	+4,0	
2	Männer	39,3	+0,3	+1,3	19,63	+10,9	+3,4	
3	Frauen	38,0	–0,5	–1,0	17,12	+13,4	+7,8	
		G 51 Handelsvermittlung und Großhandel						
1	Insgesamt	39,3	–0,3	–0,5	22,64	+9,4	+4,5	
2	Männer	39,6	–	–0,3	23,73	+9,8	+4,9	
3	Frauen	38,5	–0,3	–0,8	19,27	+8,1	+3,0	
		G52 Einzelhandel (ohne Handel mit Kraftfahrzeugen und						
1	Insgesamt	38,7	+0,3	+0,5	16,78	+7,4	+1,6	
2	Männer	39,2	+0,5	+1,0	19,18	+7,5	+3,3	
3	Frauen	38,1	–0,3	–0,3	14,25	+7,5	–0,4	
		H 55 Gast						
1	Insgesamt	38,9	–0,8	–0,3	11,82	+2,5	+1,2	
2	Männer	39,0	–1,0	–0,8	12,81	+3,0	+2,1	
3	Frauen	38,8	–0,3	+0,3	10,63	+1,8	–0,2	
		I Verkehr und						
1	Insgesamt	40,7	+0,5	+0,2	18,08	+9,6	+3,8	
2	Männer	41,1	+0,2	+0,2	18,11	+9,3	+3,8	
3	Frauen	38,4	–	–0,3	17,94	+11,1	+3,5	
		I 60 Landverkehr; Transport						
1	Insgesamt	41,1	+0,5	–0,2	16,32	+11,4	+6,0	
2	Männer	41,3	+0,5	–0,2	16,27	+11,0	+5,9	
3	Frauen	39,0	+0,3	–0,5	16,78	+15,4	+7,0	
		I 61 Schifffahrt						
1	Insgesamt	39,5	–0,3	+0,3	33,94	+52,9	+6,9	
2	Männer	39,6	–	–	36,59	+57,2	+8,7	
3	Frauen	39,2	–1,0	+1,6	24,31	+33,6	+0,5	
		I 62 Luftfahrt						
1	Insgesamt	38,7	+0,5	–	26,47	+15,6	–	
2	Männer	38,9	+0,3	–	32,22	+17,0	+1,2	
3	Frauen	38,4	+0,8	–	18,59	+13,4	–0,7	

sowie Sonderzahlungen der Arbeitnehmerinnen und Arbeitnehmer
II. Quartal 2008 nach Wirtschaftszweigen und Geschlecht

beschäftigte

verdienst			Bruttomonatsverdienst						Sonder- zahlungen	Lfd. Nr.
ohne Sonderzahlungen			insgesamt			ohne Sonderzahlungen				
II. Quartal 2008	Veränderung II. Quartal 2008 gegenüber dem		II. Quartal 2008	Veränderung II. Quartal 2008 gegenüber dem		II. Quartal 2008	Veränderung II. Quartal 2008 gegenüber dem			
	Vorquartal	entsprechenden Vorjahresquartal		Vorquartal	entsprechenden Vorjahresquartal		Vorquartal	entsprechenden Vorjahresquartal		
EUR	%		EUR	%		EUR	%		EUR	
von Kraftfahrzeugen und Gebrauchsgütern										
17,58	+0,7	+1,9	3 430	+9,3	+3,9	2 985	+0,7	+2,0	445	1
18,80	+0,6	+1,7	3 733	+9,7	+4,6	3 222	+0,8	+2,1	511	2
14,73	+0,8	+1,7	2 748	+8,1	+1,4	2 451	+0,5	+1,2	297	3
Reparatur von Kraftfahrzeugen; Tankstellen										
17,13	+1,0	+2,9	3 284	+11,2	+5,0	2 910	+1,1	+3,9	374	1
17,42	+1,0	+2,6	3 348	+11,0	+4,8	2 971	+1,1	+3,9	377	2
15,00	+1,3	+5,3	2 827	+12,9	+6,8	2 477	+0,9	+4,3	350	3
(ohne Handel mit Kraftfahrzeugen)										
19,41	+0,6	+2,5	3 871	+9,4	+4,1	3 318	+0,5	+2,1	554	1
20,19	+0,5	+2,2	4 085	+9,8	+4,6	3 475	+0,6	+1,9	609	2
16,97	+0,5	+3,2	3 228	+7,9	+2,3	2 842	+0,3	+2,5	386	3
ohne Tankstellen); Reparatur von Gebrauchsgütern										
14,92	+0,3	−0,5	2 820	+7,5	+2,0	2 507	+0,4	−0,1	313	1
16,80	−0,1	−0,2	3 266	+7,9	+4,3	2 862	+0,4	+0,8	404	2
12,92	+0,8	−0,6	2 361	+7,3	−0,7	2 141	+0,6	−0,8	220	3
gewerbe										
11,30	+0,6	+1,4	1 997	+1,8	+0,8	1 911	−	+1,1	87	1
12,20	+0,3	+1,8	2 170	+2,0	+1,3	2 067	−0,6	+0,9	103	2
10,22	+0,9	+0,9	1 792	+1,5	+0,1	1 724	+0,6	+1,2	68	3
Nachrichtenübermittlung										
15,99	+1,1	+2,5	3 194	+10,0	+3,9	2 825	+1,5	+2,7	369	1
16,08	+1,3	+2,6	3 236	+9,7	+4,1	2 873	+1,7	+2,8	363	2
15,55	+0,7	+2,2	2 996	+11,3	+3,3	2 597	+0,9	+2,0	399	3
in Rohrfernleitungen										
14,78	+2,5	+3,1	2 914	+11,9	+5,8	2 639	+3,0	+2,9	275	1
14,78	+2,5	+3,0	2 921	+11,6	+5,7	2 653	+2,9	+2,9	269	2
14,76	+2,8	+3,7	2 840	+15,4	+6,3	2 500	+3,0	+3,1	341	3
21,53	−1,2	+0,5	5 825	+52,5	+7,1	3 695	−1,5	+0,7	2 130	1
22,53	−1,4	+0,9	6 291	+57,2	+8,5	3 874	−1,5	+0,8	2 417	2
17,89	−	+0,2	4 142	+32,4	+2,0	3 048	−0,9	+1,7	1 094	3
22,22	+1,1	+0,7	4 449	+16,3	−0,1	3 735	+1,7	+0,6	714	1
26,96	+2,3	+1,8	5 440	+17,3	+1,1	4 554	+2,6	+1,7	887	2
15,72	−0,8	+0,1	3 104	+14,5	−0,8	2 624	+0,1	+0,1	480	3

Noch: **3. Durchschnittliche Wochenarbeitszeiten, Bruttostunden- und Bruttomonatsverdienste im Produzierenden Gewerbe und im Dienstleistungsbereich*) im**

Noch: **3.1 Vollzeit**

Lfd. Nr.	Geschlecht	Bezahlte Wochenarbeitszeit			Bruttostunden			
					insgesamt			
		II. Quartal 2008	Veränderung II. Quartal 2008 gegenüber dem		II. Quartal 2008	Veränderung II. Quartal 2008 gegenüber dem		
			Vorquartal	entsprechenden Vorjahresquartal		Vorquartal	entsprechenden Vorjahresquartal	
		Stunden	%		EUR	%		
		noch: I Verkehr und Nach						
		I 63 Hilfs- und Nebentätigkeiten für						
1	Insgesamt	41,2	+0,5	−0,2	15,93	+7,3	+2,9	
2	Männer	41,9	+0,5	−0,2	16,01	+6,9	+2,8	
3	Frauen	38,5	+0,3	−0,3	15,58	+9,6	+3,0	
		I 64 Nachrichten						
1	Insgesamt	38,5	−	+1,3	26,88	+9,2	+7,0	
2	Männer	38,6	−0,3	+1,6	28,02	+8,7	+7,2	
3	Frauen	37,9	−	−	23,57	+10,7	+6,3	
		J Kredit- und						
1	Insgesamt	38,5	−	+0,3	31,27	+21,0	+8,7	
2	Männer	38,6	−	+0,3	36,24	+22,8	+9,0	
3	Frauen	38,4	−0,3	+0,3	24,20	+17,4	+8,0	
		J 65 Kredit						
1	Insgesamt	38,8	−	−	31,34	+24,0	+11,6	
2	Männer	38,9	−	+0,3	36,86	+27,5	+12,3	
3	Frauen	38,7	−0,3	+0,3	23,51	+17,2	+9,9	
		J 66 Versicherungs						
1	Insgesamt	37,8	+0,3	+0,5	30,89	+17,1	+2,6	
2	Männer	37,8	−	+0,5	34,11	+15,3	+1,9	
3	Frauen	37,7	+0,3	+0,5	26,30	+20,6	+4,4	
		J 67 Mit dem Kredit- und Versicherungs						
1	Insgesamt	38,4	−0,5	+0,3	32,00	+5,3	+2,2	
2	Männer	38,5	−0,3	−0,3	37,89	+4,9	+2,1	
3	Frauen	38,4	−0,3	+1,3	23,49	+7,0	+3,2	
		K Grundstücks- und Wohnungswesen, Vermietung beweglicher						
1	Insgesamt	38,8	−	+0,3	23,41	+7,9	+4,8	
2	Männer	39,0	−	+0,3	25,24	+7,5	+5,4	
3	Frauen	38,3	−	−	18,93	+9,0	+3,7	
		K 70 Grundstücks- und						
1	Insgesamt	38,9	+0,5	+0,3	28,16	+19,6	+11,1	
2	Männer	39,2	+0,5	+0,5	32,12	+21,7	+13,9	
3	Frauen	38,4	+0,3	−	21,12	+14,0	+4,7	
		K 71 Vermietung beweglicher Sachen						
1	Insgesamt	40,1	+0,5	−	17,47	+1,5	−2,1	
2	Männer	40,6	+0,5	−	18,14	−0,7	−2,3	
3	Frauen	38,8	+0,5	−0,3	15,53	+8,7	−0,3	

**sowie Sonderzahlungen der Arbeitnehmerinnen und Arbeitnehmer
II. Quartal 2008 nach Wirtschaftszweigen und Geschlecht**

beschäftigte

verdienst			Bruttomonatsverdienst						Sonder- zahlungen	Lfd. Nr.
ohne Sonderzahlungen			insgesamt			ohne Sonderzahlungen				
II. Quartal 2008	Veränderung II. Quartal 2008 gegenüber dem		II. Quartal 2008	Veränderung II. Quartal 2008 gegenüber dem		II. Quartal 2008	Veränderung II. Quartal 2008 gegenüber dem			
	Vorquartal	entsprechenden Vorjahresquartal		Vorquartal	entsprechenden Vorjahresquartal		Vorquartal	entsprechenden Vorjahresquartal		
EUR	%		EUR	%		EUR	%		EUR	
richtenübermittlung										
den Verkehr; Verkehrsvermittlung										
14,53	+1,0	+2,6	2 851	+7,8	+2,6	2 601	+1,4	+2,4	250	1
14,68	+1,0	+2,7	2 912	+7,3	+2,6	2 671	+1,5	+2,4	242	2
13,90	+0,7	+2,5	2 604	+9,8	+2,8	2 322	+0,8	+2,2	282	3
übermittlung										
22,20	+0,4	+5,5	4 491	+9,1	+8,3	3 709	+0,3	+6,7	782	1
23,08	+0,2	+5,9	4 702	+8,6	+8,8	3 874	+0,1	+7,6	828	2
19,62	+0,6	+3,9	3 885	+10,7	+6,5	3 234	+0,7	+4,1	651	3
Versicherungsgewerbe										
23,83	+1,7	+3,5	5 232	+20,9	+8,9	3 987	+1,6	+3,7	1 244	1
26,72	+1,8	+3,2	6 074	+22,8	+9,2	4 479	+1,7	+3,4	1 595	2
19,72	+1,6	+4,1	4 039	+17,3	+8,3	3 291	+1,5	+4,3	748	3
gewerbe										
23,42	+1,5	+3,0	5 282	+23,9	+11,6	3 947	+1,4	+3,1	1 335	1
26,36	+1,4	+2,8	6 223	+27,4	+12,3	4 451	+1,4	+2,8	1 772	2
19,24	+1,7	+3,4	3 953	+17,0	+10,0	3 235	+1,6	+3,6	718	3
gewerbe										
24,58	+2,5	+5,0	5 068	+17,3	+3,1	4 033	+2,7	+5,5	1 035	1
27,02	+3,1	+4,9	5 607	+15,5	+2,5	4 441	+3,2	+5,5	1 166	2
21,11	+1,5	+5,6	4 302	+20,7	+4,9	3 453	+1,6	+6,1	849	3
gewerbe verbundene Tätigkeiten										
25,52	+0,2	+2,8	5 344	+4,9	+2,5	4 262	-0,2	+3,1	1 082	1
29,68	+0,1	+2,7	6 335	+4,6	+1,8	4 963	-0,2	+2,4	1 372	2
19,50	+0,9	+3,6	3 917	+6,5	+4,4	3 252	+0,5	+4,7	665	3
Sachen, Erbringung von wirtschaftlichen Dienstleistungen, a. n. g.										
19,69	+1,3	+3,1	3 947	+7,8	+5,0	3 320	+1,2	+3,3	627	1
20,99	+1,4	+3,5	4 279	+7,5	+5,7	3 559	+1,3	+3,8	720	2
16,51	+0,9	+2,5	3 149	+8,8	+3,7	2 746	+0,7	+2,5	403	3
Wohnungswesen										
21,58	+1,9	+0	4 757	+20,0	+11,4	3 645	+2,3	+0,2	1 112	1
23,70	+2,6	-0,3	5 467	+22,3	+14,3	4 034	+3,2	+0	1 433	2
17,80	+0,2	+1,1	3 521	+14,3	+4,6	2 967	+0,4	+1,1	554	3
ohne Bedienungspersonal										
16,10	+0,8	+2,0	3 045	+1,9	-2,1	2 807	+1,2	+1,9	238	1
16,81	+0,4	+1,9	3 201	-0,3	-2,2	2 967	+0,8	+2,0	235	2
14,06	+1,7	+3,2	2 615	+9,1	-0,6	2 367	+2,1	+2,9	248	3

Noch: **3. Durchschnittliche Wochenarbeitszeiten, Bruttostunden- und Bruttomonatsverdienste im Produzierenden Gewerbe und im Dienstleistungsbereich*) im**

Noch: **3.1 Vollzeit**

Lfd. Nr.	Geschlecht	Bezahlte Wochenarbeitszeit			Bruttostunden		
					insgesamt		
		II. Quartal 2008	Veränderung II. Quartal 2008 gegenüber dem		II. Quartal 2008	Veränderung II. Quartal 2008 gegenüber dem	
			Vorquartal	entsprechenden Vorjahresquartal		Vorquartal	entsprechenden Vorjahresquartal
noch: K Grundstücks- und Wohnungswesen, Vermietung beweglicher							
K 72 Datenverarbeitung							
1	Insgesamt	39,1	—	+0,3	31,32	+4,9	+6,6
2	Männer	39,2	—	—	33,42	+4,6	+6,9
3	Frauen	38,7	−0,3	+1,0	23,14	+7,2	+5,3
K 73 Forschung							
1	Insgesamt	39,4	+0,5	+0,3	26,59	+8,7	+1,7
2	Männer	39,7	+0,5	+0,3	27,86	+9,0	+1,6
3	Frauen	38,3	−0,3	—	22,54	+7,0	+2,6
K 74 Erbringung von wirtschaftlichen							
1	Insgesamt	38,7	−0,3	+0,3	21,26	+8,1	+4,1
2	Männer	38,9	−0,3	+0,3	22,68	+7,8	+4,5
3	Frauen	38,2	−0,3	−0,3	18,06	+9,1	+3,6
M 80 Erziehung							
1	Insgesamt	38,9	—	—	19,33	+3,1	+4,7
2	Männer	39,1	—	—	20,54	+1,7	+3,9
3	Frauen	38,8	—	—	18,28	+4,5	+5,4
N 85 Gesundheits-, Veterinär-							
1	Insgesamt	38,7	+0,3	+0,3	19,06	+1,2	+3,4
2	Männer	38,9	—	—	23,00	+1,1	+3,1
3	Frauen	38,5	—	+0,3	16,75	+1,3	+3,2
O Erbringung von sonstigen öffentlichen							
1	Insgesamt	39,0	—	−0,3	20,50	+8,9	+5,0
2	Männer	39,3	−0,3	−0,3	22,56	+9,6	+6,2
3	Frauen	38,4	—	−0,5	17,02	+7,6	+2,8
O 90 Abwasser- und Abfallbeseitigung							
1	Insgesamt	39,9	−0,5	−0,7	17,93	+7,6	+6,2
2	Männer	40,1	−0,5	−0,5	17,92	+7,6	+6,1
3	Frauen	38,6	—	−0,3	18,12	+8,1	+7,0
O 91 Interessenvertretungen sowie kirchliche und sonstige							
1	Insgesamt	38,6	—	−0,3	21,65	+6,8	+2,3
2	Männer	38,8	−0,3	—	25,29	+8,4	+3,4
3	Frauen	38,4	—	−0,5	18,23	+5,1	+0,9
O 92 Kultur, Sport							
1	Insgesamt	38,8	+0,3	—	25,07	+12,4	+7,2
2	Männer	38,9	−0,3	−0,3	27,94	+13,0	+8,8
3	Frauen	38,6	+0,8	—	20,26	+11,5	+4,5
O 93 Erbringung von							
1	Insgesamt	38,6	−0,5	−0,5	14,68	+6,8	+4,0
2	Männer	38,9	−0,8	−0,8	19,01	+7,9	+5,8
3	Frauen	38,2	−0,3	−0,8	10,44	+4,6	+2,5

**sowie Sonderzahlungen der Arbeitnehmerinnen und Arbeitnehmer
II. Quartal 2008 nach Wirtschaftszweigen und Geschlecht**

beschäftigte

verdienst			Bruttomonatsverdienst						Sonder- zahlungen	Lfd. Nr.
ohne Sonderzahlungen			insgesamt			ohne Sonderzahlungen				
II. Quartal 2008	Veränderung II. Quartal 2008 gegenüber dem		II. Quartal 2008	Veränderung II. Quartal 2008 gegenüber dem		II. Quartal 2008	Veränderung II. Quartal 2008 gegenüber dem			
	Vorquartal	entsprechenden Vorjahresquartal		Vorquartal	entsprechenden Vorjahresquartal		Vorquartal	entsprechenden Vorjahresquartal		
EUR	%		EUR	%		EUR	%		EUR	
Sachen, Erbringung von wirtschaftlichen Dienstleistungen, a. n. g.										
und Datenbanken										
26,27	+1,5	+3,4	5 319	+4,9	+6,8	4 461	+1,5	+3,6	859	1
27,93	+1,6	+3,7	5 688	+4,7	+6,8	4 754	+1,6	+3,6	934	2
19,77	+1,4	+2,2	3 896	+7,0	+6,7	3 328	+1,2	+3,5	569	3
und Entwicklung										
23,10	+2,2	+0,8	4 551	+9,2	+2,0	3 953	+2,6	+1,1	597	1
23,98	+2,0	+0,6	4 809	+9,7	+2,0	4 139	+2,6	+1,0	671	2
20,31	+2,9	+2,2	3 755	+7,0	+2,8	3 383	+2,9	+2,3	372	3
Dienstleistungen, a. n. g.										
17,98	+1,2	+3,5	3 573	+7,9	+4,3	3 023	+1,1	+3,7	550	1
18,94	+1,3	+4,0	3 834	+7,6	+4,9	3 202	+1,2	+4,3	632	2
15,83	+0,8	+2,9	2 996	+8,8	+3,3	2 626	+0,6	+2,6	370	3
und Unterricht										
18,83	+0,4	+2,5	3 267	+3,1	+4,7	3 182	+0,4	+2,5	85	1
20,24	+0,2	+2,7	3 486	+1,8	+4,0	3 434	+0,2	+2,7	52	2
17,60	+0,6	+2,3	3 078	+4,5	+5,4	2 964	+0,6	+2,3	114	3
und Sozialwesen										
18,72	+1,4	+2,9	3 202	+1,4	+3,6	3 146	+1,6	+3,2	56	1
22,53	+1,3	+2,7	3 890	+1,2	+3,3	3 812	+1,4	+2,9	78	2
16,49	+1,5	+2,7	2 804	+1,4	+3,5	2 760	+1,7	+3,1	44	3
und persönlichen Dienstleistungen										
18,99	+3,5	+3,0	3 471	+8,6	+4,6	3 215	+3,2	+2,7	257	1
20,87	+4,5	+4,2	3 851	+9,2	+5,9	3 562	+4,1	+3,9	289	2
15,80	+1,5	+0,8	2 841	+7,7	+2,5	2 639	+1,7	+0,4	203	3
und sonstige Entsorgung										
16,84	+4,3	+4,5	3 111	+7,0	+5,5	2 921	+3,7	+3,8	190	1
16,82	+4,3	+4,5	3 118	+6,9	+5,4	2 927	+3,8	+3,8	191	2
17,02	+3,1	+4,4	3 038	+8,0	+6,7	2 855	+3,1	+4,1	183	3
Vereinigungen (ohne Sozialwesen, Kultur und Sport)										
20,17	+1,3	+0,6	3 630	+6,6	+2,1	3 382	+1,2	+0,4	248	1
23,37	+2,1	+1,2	4 262	+8,1	+3,4	3 940	+1,9	+1,2	322	2
17,16	+0,6	−0,1	3 042	+5,2	+0,4	2 864	+0,7	−0,6	178	3
und Unterhaltung										
22,77	+5,1	+4,6	4 227	+12,6	+7,1	3 839	+5,3	+4,5	388	1
25,57	+7,1	+7,0	4 727	+12,9	+8,7	4 325	+6,9	+6,9	401	2
18,08	+1,3	+0,4	3 398	+12,3	+4,6	3 032	+1,9	+0,4	366	3
sonstigen Dienstleistungen										
13,74	+2,6	+2,0	2 460	+6,3	+3,4	2 303	+2,1	+1,4	157	1
17,49	+2,7	+2,8	3 215	+7,1	+5,2	2 958	+1,9	+2,1	256	2
10,07	+2,1	+2,0	1 734	+4,4	+1,8	1 672	+1,9	+1,4	62	3

Noch: **3. Durchschnittliche Wochenarbeitszeiten, Bruttostunden- und Bruttomonatsverdienste im Produzierenden Gewerbe und im Dienstleistungsbereich*) im**

3.2 Teilzeit

Lfd. Nr.	Geschlecht	Bezahlte Wochenarbeitszeit			Bruttostunden		
					insgesamt		
		II. Quartal 2008	Veränderung II. Quartal 2008 gegenüber dem		II. Quartal 2008	Veränderung II. Quartal 2008 gegenüber dem	
			Vorquartal	entsprechenden Vorjahresquartal		Vorquartal	entsprechenden Vorjahresquartal
		Stunden	%		EUR	%	
C – O Produzierendes Gewerbe							
1	Insgesamt	23,0	–	+0,9	15,59	+5,8	+3,0
2	Männer	23,7	–	+1,7	15,53	+5,6	+5,8
3	Frauen	22,9	–	+0,9	15,60	+5,9	+2,4
C – F Produzierendes							
1	Insgesamt	23,8	+0,4	+2,1	17,46	+9,5	+0,9
2	Männer	24,1	–0,8	+4,3	18,51	+8,9	+3,8
3	Frauen	23,8	+0,8	+2,1	17,28	+9,6	+0,4
C Bergbau und Gewinnung							
1	Insgesamt	24,6	–0,8	–3,1	19,40	–3,7	–3,7
2	Männer	24,9	+1,6	–2,7	18,05	–12,5	–6,7
3	Frauen	24,5	–2,4	–3,2	20,22	+2,3	–2,5
CA Kohlenbergbau, Torfgewinnung, Gewinnung von Erdöl							
1	Insgesamt	26,3	–3,3	–2,6	20,34	–8,5	–2,4
2	Männer	29,3	–0,7	+0,3	21,45	–15,3	–0,8
3	Frauen	25,0	–3,1	–2,7	19,79	–1,1	–2,3
CA 10 Kohlenbergbau,							
1	Insgesamt	26,3	–3,7	–2,6	20,34	–8,5	–2,4
2	Männer	29,3	–0,7	+0,3	21,45	–15,3	–0,8
3	Frauen	25,0	–3,5	–2,7	19,78	–1,1	–2,4
CA 11 Gewinnung von Erdöl und Erdgas, Erbringung							
1	Insgesamt
2	Männer	/	/	/	/	/	/
3	Frauen
CA 12 Bergbau auf Uran-							
1	Insgesamt	–	–	–	–	–	–
2	Männer	–	–	–	–	–	–
3	Frauen	–	–	–	–	–	–
CB Erzbergbau, Gewinnung von Steinen							
1	Insgesamt	21,5	+2,9	–2,7	17,19	+8,4	–6,8
2	Männer	/	/	/	/	/	/
3	Frauen	/	/	/	/	/	/
CB 13 Erzbergbau							
1	Insgesamt
2	Männer	/	/	/	/	/	/
3	Frauen
CB 14 Gewinnung von Steinen							
1	Insgesamt	21,6	+2,9	–2,7	17,01	+9,7	–6,0
2	Männer	/	/	/	/	/	/
3	Frauen	/	/	/	/	/	/

**sowie Sonderzahlungen der Arbeitnehmerinnen und Arbeitnehmer
II. Quartal 2008 nach Wirtschaftszweigen und Geschlecht**

beschäftigte[illegible]

Noch: **3. Durchschnittliche Wochenarbeitszeiten, Bruttostunden- und Bruttomonatsverdienste im Produzierenden Gewerbe und im Dienstleistungsbereich*) im**

Noch: **3.2 Teilzeit**

Lfd. Nr.	Geschlecht	Bezahlte Wochenarbeitszeit			Bruttostunden		
					insgesamt		
		II. Quartal 2008	Veränderung II. Quartal 2008 gegenüber dem		II. Quartal 2008	Veränderung II. Quartal 2008 gegenüber dem	
			Vorquartal	entsprechenden Vorjahresquartal		Vorquartal	entsprechenden Vorjahresquartal
		Stunden	%		EUR	%	
D Verarbeitendes							
1	Insgesamt	24,4	+0,8	+3,0	17,26	+9,4	+0,3
2	Männer	24,3	−1,6	+3,8	18,34	+9,4	+2,5
3	Frauen	24,4	+0,8	+2,5	17,08	+9,4	−
DA Ernährungsgewerbe und							
1	Insgesamt	26,8	−0,4	+1,5	11,31	+4,2	−0,9
2	Männer	/	/	/	/	/	/
3	Frauen	27,0	−	+2,3	11,26	+3,9	−0,3
DA 15 Ernährungs							
1	Insgesamt	26,8	−0,4	+1,5	11,30	+4,3	−0,8
2	Männer	/	/	/	/	/	/
3	Frauen	27,0	−	+2,3	11,25	+3,9	−0,3
DA 16 Tabak							
1	Insgesamt	/	/	/	/	/	/
2	Männer
3	Frauen	/	/	/	/	/	/
DB Textil- und							
1	Insgesamt	25,4	+1,2	+0,8	14,70	+5,5	+0,5
2	Männer	/	/	/	/	/	/
3	Frauen	25,6	+1,6	+0,8	14,40	+6,0	+0,3
DB 17 Textil							
1	Insgesamt	25,6	+0,8	+0,4	14,59	+7,8	+0,8
2	Männer	/	/	/	/	/	/
3	Frauen	25,9	+0,8	+0,4	14,17	+8,3	+0,7
DB 18 Bekleidungs							
1	Insgesamt	25,1	+2,9	+1,6	14,94	+0,6	+0,1
2	Männer	/	/	/	/	/	/
3	Frauen	25,0	+2,9	+1,2	14,86	+0,5	−
DC 19 Leder							
1	Insgesamt	24,9	+3,3	+3,7	13,94	+7,1	+2,6
2	Männer	/	/	/	/	/	/
3	Frauen	24,8	+2,9	+4,2	13,79	+7,4	+1,9
DD 20 Holzgewerbe (ohne							
1	Insgesamt	/	/	/	/	/	/
2	Männer	/	/	/	/	/	/
3	Frauen	/	/	/	/	/	/

**sowie Sonderzahlungen der Arbeitnehmerinnen und Arbeitnehmer
II. Quartal 2008 nach Wirtschaftszweigen und Geschlecht**

beschäftigte[illegible]

Noch: **3. Durchschnittliche Wochenarbeitszeiten, Bruttostunden- und Bruttomonatsverdienste im Produzierenden Gewerbe und im Dienstleistungsbereich*) im**

Noch: **3.2 Teilzeit**

Lfd. Nr.	Geschlecht	Bezahlte Wochenarbeitszeit			Bruttostunden			
					insgesamt			
		II. Quartal 2008	Veränderung II. Quartal 2008 gegenüber dem		II. Quartal 2008	Veränderung II. Quartal 2008 gegenüber dem		
			Vorquartal	entsprechenden Vorjahresquartal		Vorquartal	entsprechenden Vorjahresquartal	
		Stunden	%		EUR	%		
		noch: D Verarbeitendes						
		DE Papier-, Verlags-						
1	Insgesamt	22,6	–	+2,3	17,93	+8,1	–1,2	
2	Männer	22,3	–0,9	+3,2	15,63	–0,3	–4,9	
3	Frauen	22,6	–	+1,8	18,34	+9,7	–0,6	
		DE 21 Papier						
1	Insgesamt	22,2	–0,9	+1,4	17,28	+8,1	+0,1	
2	Männer	/	/	/	/	/	/	
3	Frauen	22,4	–1,8	+0,9	18,20	+12,1	+1,5	
		DE 22 Verlagsgewerbe, Druckgewerbe, Vervielfältigung						
1	Insgesamt	22,6	–0,4	+1,8	18,05	+8,1	–1,4	
2	Männer	22,6	–2,2	+3,2	16,30	+2,2	–4,2	
3	Frauen	22,7	+0,4	+2,3	18,37	+9,3	–1,0	
		DF 23 Kokerei, Mineralölverarbeitung, Herstellung						
1	Insgesamt	29,5	+0,7	–0,7	28,16	–17,0	+11,4	
2	Männer	(34,6)	(+0,3)	(+2,1)	(30,86)	(–18,0)	(+12,9)	
3	Frauen	25,7	+1,6	–2,3	25,52	–15,0	+10,3	
		DG 24 Herstellung von						
1	Insgesamt	25,6	+0,8	+5,8	27,13	+25,1	+3,0	
2	Männer	30,3	–	+22,2	29,32	+33,7	+6,6	
3	Frauen	24,6	+0,8	+2,5	26,56	+22,8	+2,3	
		DH 25 Herstellung von Gummi-						
1	Insgesamt	(24,4)	(+4,7)	(+3,8)	(17,60)	(+6,9)	(+10,7)	
2	Männer	/	/	/	/	/	/	
3	Frauen	(24,8)	(+5,1)	(+6,0)	(17,99)	(+8,3)	(+8,8)	
		DI 26 Glasgewerbe, Herstellung von Keramik,						
1	Insgesamt	21,5	+0,5	+3,4	16,75	+3,7	–2,2	
2	Männer	/	/	/	/	/	/	
3	Frauen	21,5	+0,5	+2,4	16,96	+3,4	–2,8	
		DJ Metallerzeugung und -bearbeitung,						
1	Insgesamt	23,1	+2,2	+2,7	17,52	+6,5	+1,9	
2	Männer	/	/	/	/	/	/	
3	Frauen	23,1	+2,7	+2,7	17,60	+6,6	+1,7	
		DJ 27 Metallerzeugung						
1	Insgesamt	24,3	+3,0	+10,5	21,45	+0,8	–2,8	
2	Männer	/	/	/	/	/	/	
3	Frauen	22,6	–	+3,7	22,26	+3,0	+0,7	

sowie Sonderzahlungen der Arbeitnehmerinnen und Arbeitnehmer
II. Quartal 2008 nach Wirtschaftszweigen und Geschlecht

beschäftigte

verdienst			Bruttomonatsverdienst						Sonder- zahlungen	Lfd. Nr.
ohne Sonderzahlungen			insgesamt			ohne Sonderzahlungen				
II. Quartal 2008	Veränderung II. Quartal 2008 gegenüber dem		II. Quartal 2008	Veränderung II. Quartal 2008 gegenüber dem		II. Quartal 2008	Veränderung II. Quartal 2008 gegenüber dem			
	Vorquartal	entsprechenden Vorjahresquartal		Vorquartal	entsprechenden Vorjahresquartal		Vorquartal	entsprechenden Vorjahresquartal		
EUR	%		EUR	%		EUR	%		EUR	
Gewerbe										
und Druckgewerbe										
15,86	-0,6	-0,5	1 758	+7,9	+0,7	1 556	-0,7	+1,5	202	1
14,24	-3,9	-2,9	1 517	-1,1	-1,8	1 382	-4,7	+0,1	135	2
16,16	+0,2	-	1 802	+9,6	+1,1	1 588	+0,2	+1,8	214	3
gewerbe										
15,04	-0,9	-2,0	1 667	+7,2	+1,4	1 451	-1,7	-0,8	216	1
/	/	/	/	/	/	/	/	/	/	2
15,86	+2,9	+0,3	1 773	+10,0	+2,5	1 545	+0,9	+1,2	228	3
von bespielten Ton-, Bild- und Datenträgern										
16,02	-0,4	-0,2	1 776	+8,1	+0,7	1 577	-0,4	+2,0	199	1
14,95	-0,9	-0,9	1 601	+0,1	-1,1	1 469	-2,8	+2,4	132	2
16,22	-0,2	-0,1	1 808	+9,6	+0,9	1 596	-	+1,9	212	3
und Verarbeitung von Spalt- und Brutstoffen										
27,21	+4,7	+9,7	3 603	-16,5	+10,6	3 482	+5,2	+8,8	121	1
(30,14)	(+7,0)	(+10,5)	(4 639)	(-17,9)	(+15,3)	(4 531)	(+7,2)	(+12,9)	(108)	2
24,35	+2,6	+9,5	2 853	-13,5	+7,9	2 722	+4,4	+7,1	131	3
chemischen Erzeugnissen										
21,29	+3,8	+4,4	3 012	+25,7	+8,9	2 364	+4,3	+10,3	649	1
22,72	+6,9	+8,5	3 861	+33,9	+30,4	2 993	+7,1	+32,8	868	2
20,91	+2,9	+3,3	2 833	+23,8	+4,6	2 231	+3,7	+5,7	602	3
und Kunststoffwaren										
(16,23)	(+5,0)	(+13,6)	(1 865)	(+11,8)	(+14,8)	(1 721)	(+9,9)	(+17,8)	(144)	1
/	/	/	/	/	/	/	/	/	/	2
(16,53)	(+6,2)	(+12,1)	(1 937)	(+13,9)	(+15,4)	(1 781)	(+11,8)	(+19,0)	(157)	3
Verarbeitung von Steinen und Erden										
15,52	-1,5	-3,6	1 562	+4,0	+0,8	1 447	-1,2	-0,5	115	1
/	/	/	/	/	/	/	/	/	/	2
15,64	-1,9	-4,4	1 586	+4,2	-0,2	1 463	-1,2	-1,8	123	3
Herstellung von Metallerzeugnissen										
15,83	+0,5	+4,3	1 761	+8,9	+4,7	1 591	+2,8	+7,1	170	1
/	/	/	/	/	/	/	/	/	/	2
15,87	+0,6	+3,6	1 770	+9,6	+4,4	1 596	+3,4	+6,4	174	3
und -bearbeitung										
19,37	-0,6	-0,4	2 261	+3,7	+7,3	2 041	+2,4	+9,9	220	1
/	/	/	/	/	/	/	/	/	/	2
20,07	+1,7	+2,5	2 186	+3,1	+4,4	1 972	+1,9	+6,3	215	3

Noch: **3. Durchschnittliche Wochenarbeitszeiten, Bruttostunden- und Bruttomonatsverdienste im Produzierenden Gewerbe und im Dienstleistungsbereich*) im**

Noch: **3.2 Teilzeit**

Lfd. Nr.	Geschlecht	Bezahlte Wochenarbeitszeit			Bruttostunden			
					insgesamt			
		II. Quartal 2008	Veränderung II. Quartal 2008 gegenüber dem		II. Quartal 2008	Veränderung II. Quartal 2008 gegenüber dem		
			Vorquartal	entsprechenden Vorjahresquartal		Vorquartal	entsprechenden Vorjahresquartal	
		Stunden	%		EUR	%		
		noch: D Verarbeitendes						
		DJ 28 Herstellung von						
1	Insgesamt	22,9	+2,2	+1,3	16,59	+7,5	+2,2	
2	Männer	/	/	/	/	/	/	
3	Frauen	23,3	+3,6	+2,6	16,58	+7,2	+1,7	
		DK 29 Maschinenbau						
1	Insgesamt	23,4	+0,4	+2,6	19,83	+9,1	–	
2	Männer	(23,1)	(–1,7)	(+4,1)	(17,92)	(+6,0)	(–4,9)	
3	Frauen	23,4	+0,4	+2,6	20,18	+9,6	+1,0	
		DL Herstellung von Büromaschinen, Datenverarbeitungs						
1	Insgesamt	23,6	–	+0,9	18,63	+9,8	+1,7	
2	Männer	22,2	+1,8	–5,5	19,46	+10,1	+7,2	
3	Frauen	23,9	–	+2,1	18,49	+9,8	+0,8	
		DL 30 Herstellung von Büromaschinen,						
1	Insgesamt	/	/	/	/	/	/	
2	Männer	/	/	/	/	/	/	
3	Frauen	/	/	/	/	/	/	
		DL 31 Herstellung von Geräten der						
1	Insgesamt	23,5	+2,2	+1,3	19,49	+13,4	–5,1	
2	Männer	/	/	/	/	/	/	
3	Frauen	23,9	+0,8	+3,0	19,94	+13,4	–2,7	
		DL 32 Rundfunk-und						
1	Insgesamt	25,4	+2,4	+7,2	18,82	+11,0	+11,7	
2	Männer	/	/	/	/	/	/	
3	Frauen	25,3	+1,6	+4,1	18,13	+9,3	+8,9	
		DL 33 Medizin-, Mess-, Steuer- und Regelungs						
1	Insgesamt	/	/	/	/	/	/	
2	Männer	/	/	/	/	/	/	
3	Frauen	23,1	–1,7	–0,4	15,67	+3,2	+3,5	
		DM Fahrzeugbau						
1	Insgesamt	24,0	–1,2	+2,1	24,24	+11,4	+6,2	
2	Männer	23,0	–7,3	+6,5	27,53	+10,3	+9,9	
3	Frauen	24,2	–	+0,4	23,42	+12,3	+5,3	
		DM 34 Herstellung von Kraftwagen						
1	Insgesamt	24,6	–1,2	+2,5	25,28	+12,8	+6,7	
2	Männer	23,3	–6,8	+6,9	28,85	+14,7	+12,2	
3	Frauen	24,9	+0,4	+0,8	24,29	+13,1	+5,2	

sowie Sonderzahlungen der Arbeitnehmerinnen und Arbeitnehmer
II. Quartal 2008 nach Wirtschaftszweigen und Geschlecht

beschäftigte

verdienst			Bruttomonatsverdienst						Sonder- zahlungen	Lfd. Nr.
ohne Sonderzahlungen			insgesamt			ohne Sonderzahlungen				
II. Quartal 2008	Veränderung II. Quartal 2008 gegenüber dem		II. Quartal 2008	Veränderung II. Quartal 2008 gegenüber dem		II. Quartal 2008	Veränderung II. Quartal 2008 gegenüber dem			
	Vorquartal	entsprechenden Vorjahresquartal		Vorquartal	entsprechenden Vorjahresquartal		Vorquartal	entsprechenden Vorjahresquartal		
EUR	%		EUR	%		EUR	%		EUR	
Gewerbe										
Metallerzeugnissen										
14,99	+0,2	+4,5	1 650	+9,6	+3,4	1 491	+2,2	+5,7	159	1
/	/	/	/	/	/	/	/	/	/	2
14,95	-0,1	+3,6	1 677	+11,0	+4,2	1 512	+3,3	+6,3	165	3
17,34	-1,2	+0,6	2 014	+9,3	+2,7	1 761	-1,0	+3,3	254	1
(16,04)	(-1,7)	(-5,3)	(1 796)	(+3,9)	(-1,3)	(1 608)	(-3,7)	(-1,7)	(188)	2
17,57	-1,1	+1,7	2 055	+10,4	+3,6	1 789	-0,5	+4,3	266	3
geräten und -einrichtungen; Elektrotechnik, Feinmechanik und Optik										
16,52	+2,5	+3,7	1 910	+10,1	+2,6	1 695	+2,9	+4,7	216	1
17,61	+5,2	+7,1	1 878	+12,2	+1,5	1 700	+7,3	+1,5	179	2
16,34	+2,1	+3,0	1 916	+9,7	+2,8	1 694	+2,1	+5,1	222	3
Datenverarbeitungsgeräten und -einrichtungen										
/	/	/	/	/	/	/	/	/	/	1
/	/	/	/	/	/	/	/	/	/	2
/	/	/	/	/	/	/	/	/	/	3
Elektrizitätserzeugung, -verteilung u. Ä.										
16,74	+2,1	-1,9	1 988	+15,9	-4,1	1 707	+4,3	-0,8	280	1
/	/	/	/	/	/	/	/	/	/	2
17,09	+1,5	+0,6	2 072	+14,5	+0,3	1 776	+2,5	+3,7	297	3
Nachrichtentechnik										
16,45	+2,6	+6,7	2 079	+13,7	+19,6	1 817	+5,1	+14,3	262	1
/	/	/	/	/	/	/	/	/	/	2
15,96	+1,7	+4,9	1 995	+11,2	+13,4	1 756	+3,4	+9,3	239	3
technik, Optik, Herstellung von Uhren										
/	/	/	/	/	/	/	/	/	/	1
/	/	/	/	/	/	/	/	/	/	2
14,78	+2,9	+5,3	1 575	+1,5	+3,1	1 485	+1,2	+4,9	89	3
21,24	+0,8	+5,3	2 527	+9,8	+8,4	2 214	-0,7	+7,3	313	1
23,41	-3,6	+7,3	2 756	+2,5	+17,2	2 344	-10,5	+14,5	412	2
20,70	+2,7	+4,7	2 467	+12,4	+6,1	2 180	+2,8	+5,5	287	3
und Kraftwagenteilen										
21,90	+0,9	+5,2	2 699	+11,4	+9,3	2 338	-0,4	+7,7	361	1
24,40	-0,6	+8,9	2 922	+6,7	+20,2	2 471	-7,5	+16,6	451	2
21,21	+2,3	+4,2	2 632	+13,6	+6,1	2 299	+2,7	+5,1	334	3

Noch: **3. Durchschnittliche Wochenarbeitszeiten, Bruttostunden- und Bruttomonatsverdienste im Produzierenden Gewerbe und im Dienstleistungsbereich*) im**

Noch: **3.2 Teilzeit**

Lfd. Nr.	Geschlecht	Bezahlte Wochenarbeitszeit			Bruttostunden			
				insgesamt				
		II. Quartal 2008	Veränderung II. Quartal 2008 gegenüber dem		II. Quartal 2008	Veränderung II. Quartal 2008 gegenüber dem		
			Vorquartal	entsprechenden Vorjahresquartal		Vorquartal	entsprechenden Vorjahresquartal	
		Stunden	%		EUR	%		
		noch: D Verarbeitendes						
		DM 35 Sonstiger						
1	Insgesamt	22,1	−0,5	+0,9	20,37	+7,7	+4,5	
2	Männer	/	/	/	/	/	/	
3	Frauen	22,1	−0,9	−	20,51	+9,9	+5,5	
		DN Herstellung von Möbeln, Schmuck, Musikinstrumenten,Sportgeräten						
1	Insgesamt	23,7	+1,3	+3,5	14,55	+4,7	−4,1	
2	Männer	/	/	/	/	/	/	
3	Frauen	23,9	+0,8	+3,0	14,69	+5,3	−4,3	
		DN 36 Herstellung von Möbeln, Schmuck, Musikinstrumenten,						
1	Insgesamt	/	/	/	/	/	/	
2	Männer	/	/	/	/	/	/	
3	Frauen	23,8	+0,8	+2,6	15,24	+6,0	−3,6	
		DN 37 Recycling						
1	Insgesamt	24,7	+1,2	+5,6	9,77	−2,7	−5,9	
2	Männer	/	/	/	/	/	/	
3	Frauen	/	/	/	/	/	/	
		E Energie- und						
1	Insgesamt	23,6	+0,9	+0,9	24,61	+15,3	+7,6	
2	Männer	27,9	+2,2	+6,5	25,62	+4,2	+4,4	
3	Frauen	23,2	+0,4	+0,4	24,49	+16,4	+8,0	
		E 40 Energie						
1	Insgesamt	23,7	+0,4	+0,4	25,31	+16,3	+8,2	
2	Männer	28,0	+1,4	+1,1	26,11	+5,2	+3,1	
3	Frauen	23,2	−	−	25,21	+17,5	+8,7	
		E 41 Wasser						
1	Insgesamt	23,0	+3,1	+5,0	19,51	+7,0	+4,6	
2	Männer	/	/	/	/	/	/	
3	Frauen	22,8	+2,2	+3,6	19,51	+7,4	+8,2	
		F 45 Bau						
1	Insgesamt	19,4	−1,5	−2,5	15,39	+5,7	+0,1	
2	Männer	20,3	−3,3	+1,0	17,45	+8,2	+14,9	
3	Frauen	19,3	−1,0	−3,0	15,09	+5,7	−2,1	
		G – O Dienst						
1	Insgesamt	22,9	−	+0,9	15,35	+5,4	+3,2	
2	Männer	23,6	−0,4	+1,3	15,17	+5,1	+5,9	
3	Frauen	22,8	−	+0,9	15,38	+5,3	+2,7	

sowie Sonderzahlungen der Arbeitnehmerinnen und Arbeitnehmer
II. Quartal 2008 nach Wirtschaftszweigen und Geschlecht

beschäftigte

verdienst			Bruttomonatsverdienst						Sonder- zahlungen	Lfd. Nr.
ohne Sonderzahlungen			insgesamt			ohne Sonderzahlungen				
II. Quartal 2008	Veränderung II. Quartal 2008 gegenüber dem		II. Quartal 2008	Veränderung II. Quartal 2008 gegenüber dem		II. Quartal 2008	Veränderung II. Quartal 2008 gegenüber dem			
	Vorquartal	entsprechenden Vorjahresquartal		Vorquartal	entsprechenden Vorjahresquartal		Vorquartal	entsprechenden Vorjahresquartal		
EUR	%		EUR	%		EUR	%		EUR	
Gewerbe										
Fahrzeugbau										
18,77	+3,1	+5,7	1 953	+7,0	+5,3	1 799	+2,4	+6,4	154	1
/	/	/	/	/	/	/	/	/	/	2
18,97	+5,4	+6,5	1 973	+9,3	+5,8	1 825	+4,8	+6,8	147	3
, Spielwaren und sonstigen Erzeugnissen; Recycling										
13,48	-1,6	-3,2	1 499	+6,2	-0,6	1 389	-0,3	+0,3	110	1
/	/	/	/	/	/	/	/	/	/	2
13,53	-1,5	-3,4	1 524	+6,1	-1,4	1 404	-0,7	-0,4	120	3
Sportgeräten, Spielwaren und sonstigen Erzeugnissen										
/	/	/	/	/	/	/	/	/	/	1
/	/	/	/	/	/	/	/	/	/	2
13,97	-1,2	-2,8	1 576	+6,7	-1,3	1 445	-0,5	-0,4	132	3
9,60	-4,0	-4,6	1 050	-1,3	-0,3	1 032	-2,6	+1,1	18	1
/	/	/	/	/	/	/	/	/	/	2
/	/	/	/	/	/	/	/	/	/	3
Wasserversorgung										
20,34	+3,0	+4,8	2 522	+16,2	+8,5	2 085	+3,8	+5,8	437	1
22,39	+2,4	+3,8	3 103	+6,3	+11,1	2 711	+4,4	+10,4	392	2
20,11	+2,9	+5,0	2 467	+16,9	+8,5	2 025	+3,2	+5,4	441	3
versorgung										
20,77	+2,9	+5,7	2 602	+16,8	+8,5	2 136	+3,3	+6,1	466	1
22,73	+3,4	+4,7	3 179	+6,9	+4,1	2 766	+5,0	+5,7	413	2
20,54	+2,6	+5,7	2 545	+17,6	+8,8	2 073	+2,7	+5,8	472	3
versorgung										
17,21	+4,1	-1,5	1 952	+10,3	+10,2	1 722	+7,3	+3,7	230	1
/	/	/	/	/	/	/	/	/	/	2
17,15	+4,5	+2,9	1 936	+10,1	+12,6	1 701	+7,0	+6,9	235	3
gewerbe										
14,44	+0,7	+0,1	1 300	+4,4	-2,4	1 220	-0,5	-2,3	80	1
16,35	+2,1	+11,4	1 539	+4,8	+16,0	1 442	-1,2	+12,4	97	2
14,17	+0,9	-1,3	1 267	+4,9	-5,0	1 190	+0,2	-4,2	78	3
leistungen										
14,37	+0,9	+2,1	1 530	+5,5	+4,4	1 433	+1,1	+3,3	97	1
14,14	+0,6	+5,1	1 557	+5,0	+7,5	1 452	+0,4	+6,8	105	2
14,41	+1,0	+1,6	1 526	+5,6	+3,9	1 430	+1,3	+2,7	96	3

Noch: **3. Durchschnittliche Wochenarbeitszeiten, Bruttostunden- und Bruttomonatsverdienste im Produzierenden Gewerbe und im Dienstleistungsbereich*) im**

Noch: **3.2 Teilzeit**

Lfd. Nr.	Geschlecht	Bezahlte Wochenarbeitszeit			Bruttostunden		
		II. Quartal 2008	Veränderung II. Quartal 2008 gegenüber dem		II. Quartal 2008	insgesamt	
			Vorquartal	entsprechenden Vorjahresquartal		Veränderung II. Quartal 2008 gegenüber dem	
						Vorquartal	entsprechenden Vorjahresquartal
		Stunden	%		EUR	%	
G Handel; Instandhaltung und Reparatur							
1	Insgesamt	23,3	−0,4	+0,9	14,07	+10,9	+1,7
2	Männer	21,7	−2,7	+1,9	13,42	+7,4	+4,8
3	Frauen	23,5	−	+0,9	14,15	+11,2	+1,3
G 50 Kraftfahrzeughandel; Instandhaltung und							
1	Insgesamt	23,0	−5,0	−4,6	16,12	+10,9	−2,2
2	Männer	24,3	−11,0	−12,0	16,84	+10,7	−13,7
3	Frauen	22,2	−1,8	−1,8	15,69	+11,4	+5,0
G 51 Handelsvermittlung und Großhandel							
1	Insgesamt	22,2	+0,9	+2,8	14,40	+8,3	+6,2
2	Männer	19,9	+0,5	+2,6	12,04	+6,2	+13,2
3	Frauen	23,0	+1,3	+2,2	15,06	+8,7	+3,0
G52 Einzelhandel (ohne Handel mit Kraftfahrzeugen und							
1	Insgesamt	23,7	−0,4	+0,9	13,83	+11,7	+0,5
2	Männer	22,8	−3,0	+1,3	13,46	+8,5	+0,1
3	Frauen	23,8	−	+1,3	13,85	+11,9	+0,5
H 55 Gast							
1	Insgesamt	25,7	+1,6	+6,2	9,30	+1,1	−0,1
2	Männer	26,2	−1,1	+6,5	9,03	+2,7	+2,0
3	Frauen	25,5	+2,4	+6,3	9,40	+0,6	−1,2
I Verkehr und							
1	Insgesamt	23,2	−0,4	−1,7	17,11	+13,4	+7,0
2	Männer	25,7	−0,4	−0,8	17,25	+16,0	+8,7
3	Frauen	21,9	−0,5	−1,4	17,02	+11,8	+5,8
I 60 Landverkehr; Transport							
1	Insgesamt	24,9	+1,2	−0,4	13,48	+7,8	+9,3
2	Männer	27,0	+1,9	+0,7	11,48	+3,7	+8,6
3	Frauen	23,0	+0,4	−0,4	15,57	+10,8	+7,5
I 61 Schifffahrt							
1	Insgesamt	/	/	/	/	/	/
2	Männer	/	/	/	/	/	/
3	Frauen	/	/	/	/	/	/
I 62 Luftfahrt							
1	Insgesamt	/	/	/	/	/	/
2	Männer	/	/	/	/	/	/
3	Frauen	/	/	/	/	/	/

**sowie Sonderzahlungen der Arbeitnehmerinnen und Arbeitnehmer
II. Quartal 2008 nach Wirtschaftszweigen und Geschlecht**

beschäftigte[illegible]

Noch: **3. Durchschnittliche Wochenarbeitszeiten, Bruttostunden- und Bruttomonatsverdienste im Produzierenden Gewerbe und im Dienstleistungsbereich*) im**

Noch: **3.2 Teilzeit**

Lfd. Nr.	Geschlecht	Bezahlte Wochenarbeitszeit			Bruttostunden		
					insgesamt		
		II. Quartal 2008	Veränderung II. Quartal 2008 gegenüber dem		II. Quartal 2008	Veränderung II. Quartal 2008 gegenüber dem	
			Vorquartal	entsprechenden Vorjahresquartal		Vorquartal	entsprechenden Vorjahresquartal
		Stunden	%		EUR	%	
noch: I Verkehr und Nach							
I 63 Hilfs- und Nebentätigkeiten für							
1	Insgesamt	24,5	−0,4	+2,1	14,88	+12,4	+4,0
2	Männer	26,1	−0,4	+2,0	13,69	+13,5	+3,3
3	Frauen	23,6	−0,4	+2,2	15,65	+11,5	+4,5
I 64 Nachrichten							
1	Insgesamt	21,3	−1,4	−5,3	19,06	+15,4	+9,5
2	Männer	24,6	−0,8	−3,1	21,46	+24,3	+15,6
3	Frauen	20,0	−1,5	−3,8	17,83	+10,5	+7,3
J Kredit- und							
1	Insgesamt	22,2	+0,5	+3,3	22,79	+16,8	+7,6
2	Männer	25,6	+2,0	+8,9	25,05	+16,9	+7,2
3	Frauen	22,0	+0,5	+2,8	22,64	+16,8	+7,8
J 65 Kredit							
1	Insgesamt	21,9	+0,5	+3,3	22,12	+15,0	+9,6
2	Männer	26,2	+2,3	+10,1	25,70	+13,9	+9,0
3	Frauen	21,7	−	+2,8	21,91	+15,0	+9,8
J 66 Versicherungs							
1	Insgesamt	22,8	+0,4	+2,2	26,06	+23,7	+1,9
2	Männer	24,3	−0,4	+3,0	25,10	+22,7	+1,7
3	Frauen	22,6	−	+1,8	26,16	+23,7	+1,9
J 67 Mit dem Kredit- und Versicherungs							
1	Insgesamt	23,2	+0,9	+4,0	19,77	+11,5	+1,5
2	Männer	26,5	+7,7	+22,1	20,28	+17,8	+8,8
3	Frauen	22,9	−	+2,7	19,71	+10,8	+0,7
K Grundstücks- und Wohnungswesen, Vermietung beweglicher							
1	Insgesamt	23,2	+1,3	+1,8	13,19	+3,4	+2,8
2	Männer	24,9	+0,4	+0,8	13,27	+3,6	+7,4
3	Frauen	22,7	+1,3	+2,3	13,17	+3,3	+1,4
K 70 Grundstücks- und							
1	Insgesamt	23,5	−0,8	+1,3	15,89	+1,1	−2,6
2	Männer	24,6	−4,3	+2,5	14,92	−1,5	−3,9
3	Frauen	23,2	−	+0,4	16,16	+1,9	−2,1
K 71 Vermietung beweglicher Sachen							
1	Insgesamt	24,2	+2,5	+8,5	13,11	−1,0	+0,5
2	Männer	/	/	/	/	/	/
3	Frauen	25,4	+2,8	+9,0	14,17	+1,0	−0,7

**sowie Sonderzahlungen der Arbeitnehmerinnen und Arbeitnehmer
II. Quartal 2008 nach Wirtschaftszweigen und Geschlecht**

beschäftigte

verdienst			Bruttomonatsverdienst						Sonder- zahlungen	Lfd. Nr.
ohne Sonderzahlungen			insgesamt			ohne Sonderzahlungen				
II. Quartal 2008	Veränderung II. Quartal 2008 gegenüber dem		II. Quartal 2008	Veränderung II. Quartal 2008 gegenüber dem		II. Quartal 2008	Veränderung II. Quartal 2008 gegenüber dem			
	Vorquartal	entsprechenden Vorjahresquartal		Vorquartal	entsprechenden Vorjahresquartal		Vorquartal	entsprechenden Vorjahresquartal		
EUR	%		EUR	%		EUR	%		EUR	
richtenübermittlung										
den Verkehr; Verkehrsvermittlung										
13,13	+1,7	+1,8	1 586	+11,9	+6,4	1 399	+1,2	+4,1	187	1
12,00	+2,1	+1,4	1 549	+12,7	+5,2	1 359	+1,5	+3,3	190	2
13,85	+1,2	+2,1	1 608	+11,4	+7,1	1 423	+1,1	+4,6	185	3
übermittlung										
16,07	+1,3	+7,7	1 766	+13,8	+4,0	1 489	−0,1	+2,3	277	1
16,97	+1,8	+13,8	2 292	+23,4	+11,8	1 812	+1,1	+10,0	479	2
15,61	+1,1	+4,6	1 547	+8,9	+3,1	1 354	−0,4	+0,4	193	3
Versicherungsgewerbe										
18,89	+1,8	+3,5	2 197	+17,3	+11,0	1 821	+2,2	+6,6	376	1
20,13	+1,7	+4,5	2 789	+19,2	+16,9	2 242	+3,7	+14,0	547	2
18,80	+1,7	+3,2	2 162	+17,2	+10,9	1 796	+2,2	+6,3	366	3
gewerbe										
18,48	+1,7	+2,7	2 109	+15,6	+13,2	1 762	+2,2	+6,1	347	1
20,55	+0,9	+3,3	2 928	+16,6	+20,2	2 342	+3,3	+13,9	586	2
18,36	+1,7	+2,8	2 070	+15,5	+13,2	1 735	+2,2	+6,0	336	3
gewerbe										
20,97	+2,3	+4,5	2 578	+23,9	+3,9	2 074	+2,4	+6,5	504	1
20,49	+2,6	+4,4	2 650	+22,2	+4,7	2 163	+2,1	+7,6	487	2
21,02	+2,2	+4,5	2 571	+24,0	+3,8	2 065	+2,4	+6,4	506	3
gewerbe verbundene Tätigkeiten										
16,73	+0,1	+2,3	1 996	+12,5	+6,0	1 690	+1,0	+6,9	307	1
15,94	+3,2	+9,2	2 335	+27,0	+32,7	1 835	+11,3	+33,2	500	2
16,82	−0,2	+1,4	1 965	+11,1	+3,4	1 676	−0,1	+4,1	289	3
Sachen, Erbringung von wirtschaftlichen Dienstleistungen, a. n. g.										
12,30	+0,4	+2,5	1 329	+4,6	+4,6	1 239	+1,6	+4,2	90	1
12,47	+0,3	+7,0	1 438	+4,2	+8,3	1 351	+0,9	+7,9	87	2
12,25	+0,4	+1,1	1 302	+4,8	+3,9	1 211	+1,9	+3,6	91	3
Wohnungswesen										
14,54	−1,4	+1,0	1 624	+0,5	−1,4	1 486	−2,0	+2,3	138	1
14,15	−4,8	−1,8	1 592	−5,8	−1,5	1 510	−9,0	+0,6	82	2
14,65	−0,5	+1,8	1 632	+2,0	−1,3	1 479	−0,4	+2,6	153	3
ohne Bedienungspersonal										
12,38	−5,9	+1,0	1 380	+1,5	+9,3	1 302	−3,6	+9,7	77	1
/	/	/	/	/	/	/	/	/	/	2
13,21	−5,1	−0,5	1 565	+4,0	+8,5	1 459	−2,3	+8,8	106	3

Noch: **3. Durchschnittliche Wochenarbeitszeiten, Bruttostunden- und Bruttomonatsverdienste im Produzierenden Gewerbe und im Dienstleistungsbereich*) im**

Noch: **3.2 Teilzeit**

Lfd. Nr.	Geschlecht	Bezahlte Wochenarbeitszeit			Bruttostunden			
		II. Quartal 2008	Veränderung II. Quartal 2008 gegenüber dem		II. Quartal 2008	insgesamt		
			Vorquartal	entsprechenden Vorjahresquartal		Veränderung II. Quartal 2008 gegenüber dem		
						Vorquartal	entsprechenden Vorjahresquartal	
		Stunden	%		EUR	%		
		noch: K Grundstücks- und Wohnungswesen, Vermietung beweglicher						
		K 72 Datenverarbeitung						
1	Insgesamt	22,7	+0,4	−2,2	20,82	+5,7	+5,3	
2	Männer	21,7	−3,1	−8,1	20,62	+7,3	+4,6	
3	Frauen	23,0	+1,3	+0,4	20,89	+5,1	+5,5	
		K 73 Forschung						
1	Insgesamt	21,6	+0,5	+1,9	19,49	+6,7	+2,1	
2	Männer	18,3	−2,1	−3,2	19,65	+12,9	+9,8	
3	Frauen	23,4	+1,7	+3,5	19,42	+4,1	−1,2	
		K 74 Erbringung von wirtschaftlichen						
1	Insgesamt	23,2	+1,3	+1,8	12,38	+3,1	+3,0	
2	Männer	25,7	+1,6	+2,0	12,37	+2,6	+7,8	
3	Frauen	22,7	+1,8	+2,7	12,38	+3,3	+1,4	
		M 80 Erziehung						
1	Insgesamt	21,1	−	−	17,48	+5,5	+6,7	
2	Männer	18,7	−	−	17,33	+0,7	+3,3	
3	Frauen	21,8	−	−	17,52	+6,7	+7,5	
		N 85 Gesundheits-, Veterinär-						
1	Insgesamt	22,8	−	+0,4	16,23	+0,9	+2,7	
2	Männer	24,5	+0,8	+3,4	17,33	+0,5	+2,2	
3	Frauen	22,6	−0,4	−	16,12	+0,9	+2,8	
		O Erbringung von sonstigen öffentlichen						
1	Insgesamt	23,0	+1,3	+2,7	15,35	+3,0	+0,1	
2	Männer	23,3	+3,1	+6,4	16,17	+0,5	+2,5	
3	Frauen	22,9	+0,9	+1,8	15,23	+3,4	−0,3	
		O 90 Abwasser- und Abfallbeseitigung						
1	Insgesamt	24,6	+0,4	+4,2	16,48	+5,2	+0,1	
2	Männer	30,8	+1,3	+15,4	16,65	+0,3	+3,9	
3	Frauen	23,4	−	+2,2	16,44	+6,6	−1,0	
		O 91 Interessenvertretungen sowie kirchliche und sonstige						
1	Insgesamt	23,5	+0,9	+2,2	16,64	+1,5	−1,0	
2	Männer	24,5	+2,5	+6,1	18,13	+1,0	−0,7	
3	Frauen	23,4	+0,4	+1,7	16,50	+1,5	−1,0	
		O 92 Kultur, Sport						
1	Insgesamt	21,6	−	+3,8	16,32	+7,0	+4,7	
2	Männer	21,4	+3,4	+6,5	15,92	−1,8	+4,5	
3	Frauen	21,7	−0,9	+3,3	16,44	+9,8	+4,6	
		O 93 Erbringung von						
1	Insgesamt	23,0	+2,7	+0,4	10,68	+2,3	+0,8	
2	Männer	24,0	+2,1	−1,6	12,04	+5,2	+4,6	
3	Frauen	23,0	+3,1	+0,9	10,55	+2,0	+0,5	

**sowie Sonderzahlungen der Arbeitnehmerinnen und Arbeitnehmer
II. Quartal 2008 nach Wirtschaftszweigen und Geschlecht**

beschäftigte

verdienst			Bruttomonatsverdienst						Sonder- zahlungen	Lfd. Nr.
ohne Sonderzahlungen			insgesamt			ohne Sonderzahlungen				
II. Quartal 2008	Veränderung II. Quartal 2008 gegenüber dem		II. Quartal 2008	Veränderung II. Quartal 2008 gegenüber dem		II. Quartal 2008	Veränderung II. Quartal 2008 gegenüber dem			
	Vorquartal	entsprechenden Vorjahresquartal		Vorquartal	entsprechenden Vorjahresquartal		Vorquartal	entsprechenden Vorjahresquartal		
EUR	%		EUR	%		EUR	%		EUR	
Sachen, Erbringung von wirtschaftlichen Dienstleistungen, a. n. g.										
und Datenbanken										
18,61	+1,0	+7,0	2 050	+5,8	+3,0	1 833	+1,1	+4,7	217	1
17,96	+1,4	+7,0	1 939	+3,8	−4,3	1 690	−1,9	−1,9	250	2
18,84	+0,8	+6,5	2 091	+6,5	+5,9	1 886	+2,1	+7,0	205	3
und Entwicklung										
17,97	+1,1	+2,3	1 829	+7,2	+4,0	1 687	+1,6	+4,2	143	1
17,44	+2,0	+6,6	1 563	+10,5	+6,3	1 388	−0,1	+3,3	176	2
18,20	+0,6	+0,3	1 974	+5,7	+2,5	1 850	+2,2	+4,0	125	3
Dienstleistungen, a. n. g.										
11,61	+0,4	+2,1	1 251	+4,5	+4,9	1 173	+1,8	+4,1	78	1
11,77	+0,1	+7,2	1 381	+4,0	+10,0	1 314	+1,5	+9,2	67	2
11,57	+0,5	+0,6	1 219	+4,7	+4,0	1 139	+2,0	+3,2	80	3
und Unterricht										
16,71	+0,8	+2,7	1 603	+5,5	+6,7	1 532	+0,8	+2,7	71	1
17,23	+0,1	+2,9	1 408	+0,7	+3,4	1 399	+0,1	+2,9	8	2
16,58	+1,0	+2,7	1 659	+6,7	+7,4	1 570	+1,0	+2,6	89	3
und Sozialwesen										
15,97	+1,3	+2,2	1 606	+0,7	+3,2	1 581	+1,2	+2,7	25	1
16,97	+0,8	+1,2	1 843	+1,1	+5,7	1 806	+1,5	+4,7	37	2
15,87	+1,4	+2,3	1 584	+0,6	+3,0	1 559	+1,1	+2,5	24	3
und persönlichen Dienstleistungen										
14,69	+0,6	+0,3	1 531	+4,1	+2,5	1 465	+1,7	+2,7	66	1
15,38	−3,1	+2,5	1 634	+3,4	+8,9	1 554	−0,3	+8,9	80	2
14,59	+1,2	−0,1	1 516	+4,2	+1,6	1 452	+2,0	+1,8	64	3
und sonstige Entsorgung										
15,72	+1,4	−0,9	1 762	+5,6	+4,3	1 680	+1,8	+3,2	81	1
16,11	−1,4	+3,1	2 227	+1,7	+19,9	2 155	−0	+19,0	73	2
15,62	+2,1	−1,9	1 673	+6,8	+1,3	1 590	+2,3	+0,3	83	3
Vereinigungen (ohne Sozialwesen, Kultur und Sport)										
16,09	+0,6	−0,8	1 697	+2,1	+0,8	1 641	+1,2	+1,1	56	1
17,47	−1,1	−0,9	1 932	+3,6	+5,3	1 862	+1,5	+5,1	70	2
15,96	+0,8	−0,7	1 676	+1,9	+0,5	1 622	+1,2	+0,8	55	3
und Unterhaltung										
15,15	+1,1	+5,0	1 533	+7,2	+9,1	1 424	+1,4	+9,4	109	1
14,85	−7,2	+4,6	1 478	+1,4	+11,0	1 379	−4,3	+11,2	99	2
15,25	+4,0	+5,0	1 550	+9,1	+8,2	1 437	+3,2	+8,5	112	3
sonstigen Dienstleistungen										
10,38	+0,7	+0,8	1 070	+5,3	+1,2	1 039	+3,7	+1,2	31	1
11,66	+3,1	+5,0	1 255	+7,3	+3,0	1 216	+5,0	+3,4	39	2
10,25	+0,5	+0,4	1 052	+5,2	+1,3	1 022	+3,5	+1,1	30	3

**4. Durchschnittliche Bruttonomatsverdienste der geringfügig beschäftigten
und im Dienstleistungsbereich*) im II. Quartal 2008**

WZ 2003	Wirtschaftszweig	Bruttonomatsverdienste der		
		insgesamt		
		II. Quartal 2008	Veränderung II. Quartal 2008 gegenüber dem	
			Vorquartal	entsprechenden Vorjahresquartal
		EUR	%	
C – O	Produzierendes Gewerbe und Dienstleistungen	285	+1,1	–0,3
C – F	Produzierendes Gewerbe	301	–0,3	+1,0
C	Bergbau und Gewinnung von Steinen und Erden	313	+5,4	–2,2
CA	Kohlenbergbau, Torfgewinnung, Gewinnung von Erdöl und Erdgas, Bergbau auf Uran- und Thoriumerze	280	+6,1	–16,7
CA 10	Kohlenbergbau, Torfgewinnung	280	+6,1	–16,7
CA 11	Gewinnung von Erdöl und Erdgas, Erbringung damit verbundener Dienstleistungen	–	–	–
CA 12	Bergbau auf Uran- und Thoriumerze	–	–	–
CB	Erzbergbau, Gewinnung von Steinen und Erden, sonstiger Bergbau	329	+7,2	+4,4
CB 13	Erzbergbau	/	/	/
CB 14	Gewinnung von Steinen und Erden, sonstiger Bergbau	330	+6,5	+3,8
D	Verarbeitendes Gewerbe	299	–0,3	+1,4
DA	Ernährungsgewerbe und Tabakverarbeitung	289	+0,3	+3,6
DA 15	Ernährungsgewerbe	289	+0,3	+3,6
DA 16	Tabakverarbeitung	/	/	/
DB	Textil- und Bekleidungsgewerbe	305	–0,3	+1,7
DB 17	Textilgewerbe	300	+0,7	+4,9
DB 18	Bekleidungsgewerbe	326	–2,7	–3,6
DC 19	Ledergewerbe	335	–	+9,5
DD 20	Holzgewerbe (ohne Herstellung von Möbeln)	216	–31,9	–35,5
DE	Papier-, Verlags- und Druckgewerbe	269	+1,9	+3,9
DE 21	Papiergewerbe	329	+3,5	–6,0
DE 22	Verlagsgewerbe, Druckgewerbe, Vervielfältigung von bespielten Ton-, Bild- und Datenträgern	264	+1,5	+4,3
DF 23	Kokerei, Mineralölverarbeitung, Herstellung und Verarbeitung von Spalt- und Brutstoffen	/	/	/
DG 24	Herstellung von chemischen Erzeugnissen	327	+4,8	–3,0
DH 25	Herstellung von Gummi- und Kunststoffwaren	305	–2,9	+1,7
DI 26	Glasgewerbe, Herstellung von Keramik, Verarbeitung von Steinen und Erden	323	+3,9	+2,2
DJ	Metallerzeugung und -bearbeitung, Herstellung von Metallerzeugnissen	322	+1,3	+3,5
DJ 27	Metallerzeugung und -bearbeitung	325	+1,2	+20,8
DJ 28	Herstellung von Metallerzeugnissen	322	+1,3	+1,6
DK 29	Maschinenbau	315	+2,3	–2,8
DL	Herstellung von Büromaschinen, Datenverarbeitungsgeräten und -einrichtungen; Elektrotechnik, Feinmechanik und Optik	287	–3,7	+0,3
DL 30	Herstellung von Büromaschinen, Datenverarbeitungsgeräten und -einrichtungen	281	–19,9	–16,1
DL 31	Herstellung von Geräten der Elektrizitätserzeugung, -verteilung u. Ä.	266	–5,3	+1,9
DL 32	Rundfunk- und Nachrichtentechnik	313	–5,2	+2,0
DL 33	Medizin-, Mess-, Steuer- und Regelungstechnik, Optik, Herstellung von Uhren	307	–0,6	–1,0
DM	Fahrzeugbau	307	–0,3	–1,0
DM 34	Herstellung von Kraftwagen und Kraftwagen teilen	295	–	+1,4
DM 35	Sonstiger Fahrzeugbau	319	–0,3	–2,7

*) ohne öffentliche Verwaltung, Verteidigung, Sozialversicherung

**Arbeitnehmerinnen und Arbeitnehmer im Produzierenden Gewerbe
nach Wirtschaftszweigen und Geschlecht**

geringfügig Beschäftigten						WZ 2003
Männer			Frauen			
II. Quartal 2008	Veränderung II. Quartal 2008 gegenüber dem		II. Quartal 2008	Veränderung II. Quartal 2008 gegenüber dem		
	Vorquartal	entsprechenden Vorjahresquartal		Vorquartal	entsprechenden Vorjahresquartal	
EUR	%		EUR	%		
276	+0,7	–	290	+1,4	–	C – O
299	+0,3	+2,7	302	–1,0	–	C – F
322	+5,9	–2,4	304	+6,3	–0,7	C
228	–10,2	–37,0	302	+9,4	–2,9	CA
228	–10,2	–37,0	302	+9,4	–2,9	CA 10
–	–	–	–	–	–	CA 11
–	–	–	–	–	–	CA 12
344	+8,5	+6,8	306	+5,5	+0,3	CB
/	/	/	/	/	/	CB 13
345	+7,1	+5,5	307	+5,5	+0,7	CB 14
293	–	+2,4	302	–0,3	+0,3	D
295	+1,4	+7,7	288	+0,3	+2,9	DA
295	+1,4	+7,7	288	+0,3	+2,9	DA 15
/	/	/	/	/	/	DA 16
287	+1,4	+3,2	311	–0,3	+1,3	DB
281	+4,5	+4,5	304	–0,3	+3,8	DB 17
306	–5,0	–4,7	333	–1,8	–2,6	DB 18
310	–0,3	+4,0	350	+0,9	+12,5	DC 19
210	–28,6	–39,0	223	–33,6	–32,2	DD 20
251	–1,2	+5,5	278	+3,0	+2,2	DE
362	+1,1	–	310	+6,5	–9,1	DE 21
243	–0,8	+6,1	276	+3,0	+3,0	DE 22
/	/	/	/	/	/	DF 23
321	+7,0	–0,9	331	+3,4	–4,3	DG 24
283	–3,1	–0,4	318	–2,8	+3,2	DH 25
320	+6,7	+1,3	327	+0,6	+3,2	DI 26
314	+2,6	+9,8	330	+0,6	–0,9	DJ
314	+6,1	+26,1	338	–2,0	+17,0	DJ 27
314	+2,3	+7,5	329	+0,9	–2,9	DJ 28
317	+1,0	–2,8	313	+4,0	–2,8	DK 29
264	–3,3	–2,6	300	–3,8	+1,7	DL
328	+2,8	+1,2	271	–24,5	–19,8	DL 30
228	–7,7	–4,6	288	–4,3	+4,3	DL 31
345	+1,2	+5,8	297	–8,6	+0,3	DL 32
291	–	–4,9	316	–0,9	+1,6	DL 33
333	+0,9	+2,5	280	–2,4	–5,4	DM
312	+2,6	+11,0	271	–4,9	–10,3	DM 34
362	–0,5	–5,2	286	–1,0	–2,1	DM 35

**Noch: 4. Durchschnittliche Bruttonomatsverdienste der geringfügig beschäftigten
und im Dienstleistungsbereich*) im II. Quartal 2008**

WZ 2003	Wirtschaftszweig	Bruttonomatsverdienste der		
		insgesamt		
		II. Quartal 2008	Veränderung II. Quartal 2008 gegenüber dem	
			Vorquartal	entsprechenden Vorjahresquartal
		EUR	%	
	Noch: Verarbeitendes Gewerbe			
DN	Herstellung von Möbeln, Schmuck, Musikinstrumenten, Sportgeräten, Spielwaren und sonstigen Erzeugnissen; Recycling	326	+0,3	+2,2
DN 36	Herstellung von Möbeln, Schmuck, Musikinstrumenten, Sportgeräten, Spielwaren und sonstigen Erzeugnissen	322	+1,9	+0,6
DN 37	Recycling	346	-7,0	+9,1
E	Energie- und Wasserversorgung	243	-13,2	-17,9
E 40	Energieversorgung	260	+2,8	-4,4
E 41	Wasserversorgung	181	-47,5	-53,6
F 45	Baugewerbe	315	-0,6	+1,0
G – O	Dienstleistungen	282	+1,4	-0,4
G	Handel; Instandhaltung und Reparatur von Kraftfahrzeugen und Gebrauchsgütern	293	+0,3	-0,3
G 50	Kraftfahrzeughandel; Instandhaltung und Reparatur von Kraftfahrzeugen; Tankstellen	301	-2,9	-0,7
G 51	Handelsvermittlung und Großhandel	280	+2,9	+0,7
G 52	Einzelhandel (ohne Handel mit Kraftfahrzeugen und ohne Tankstellen); Reparatur von Gebrauchsgütern	301	-0,7	-1,0
H 55	Gastgewerbe	282	+1,4	+4,1
I	Verkehr und Nachrichtenübermittlung	288	-2,7	+1,1
I 60	Landverkehr; Transport in Rohrfernleitungen	277	-0,4	+5,7
I 61	Schifffahrt	260	-3,7	+4,0
I 62	Luftfahrt	342	+6,9	+2,1
I 63	Hilfs- und Nebentätigkeiten für den Verkehr; Verkehrsvermittlung	291	-2,7	-1,7
I 64	Nachrichtenübermittlung	311	-13,1	-2,5
J	Kredit- und Versicherungsgewerbe	295	-6,6	+27,2
J 65	Kreditgewerbe	293	-9,0	+36,3
J 66	Versicherungsgewerbe	335	+7,0	-2,0
J 67	Mit dem Kredit- und Versicherungsgewerbe verbundene Tätigkeiten	295	+0,7	-4,2
K	Grundstücks- und Wohnungswesen, Vermietung beweglicher Sachen, Erbringung von wirtschaftlichen Dienstleistungen, a. n. g.	266	+3,5	-4,3
K 70	Grundstücks- und Wohnungswesen	230	-0,9	-0,4
K 71	Vermietung beweglicher Sachen ohne Bedienungspersonal	285	+1,8	+1,1
K 72	Datenverarbeitung und Datenbanken	312	+3,0	-5,2
K 73	Forschung und Entwicklung	351	+2,9	+0,9
K 74	Erbringung von wirtschaftlichen Dienstleistungen, a. n. g.	266	+3,9	-4,7
M 80	Erziehung und Unterricht	256	-	-
N 85	Gesundheits-, Veterinär- und Sozialwesen	297	+3,1	+3,1
O	Erbringung von sonstigen öffentlichen und persönlichen Dienstleistungen	274	-1,8	-1,4
O 90	Abwasser- und Abfallbeseitigung und sonstige Entsorgung	311	+5,4	+5,8
O 91	Interessenvertretungen sowie kirchliche und sonstige Vereinigungen (ohne Sozialwesen, Kultur und Sport)	280	-0,4	-3,1
O 92	Kultur, Sport und Unterhaltung	263	-7,7	-2,2
O 93	Erbringung von sonstigen Dienstleistungen	279	+2,6	-

**Arbeitnehmerinnen und Arbeitnehmer im Produzierenden Gewerbe
nach Wirtschaftszweigen und Geschlecht**

geringfügig Beschäftigten						WZ 2003
Männer			Frauen			
II. Quartal 2008	Veränderung II. Quartal 2008 gegenüber dem		II. Quartal 2008	Veränderung II. Quartal 2008 gegenüber dem		
	Vorquartal	entsprechenden Vorjahresquartal		Vorquartal	entsprechenden Vorjahresquartal	
EUR	%		EUR	%		
314	−0,6	−1,3	335	+1,5	+4,7	DN
307	+2,0	−2,8	332	+2,2	+2,8	DN 36
345	−9,7	+5,2	347	−3,9	+12,7	DN 37
279	−15,2	−21,0	217	−8,1	−17,8	E
316	+2,3	−11,7	220	+0,5	−3,5	E 40
/	/	/	202	−38,0	−53,8	E 41
326	+2,5	+4,2	306	−3,5	−1,9	F 45
270	+0,4	−0,7	287	+1,8	−0,3	G – O
280	−2,4	+1,1	299	+1,7	−1,3	G
302	−6,5	−4,1	300	+1,7	+3,4	G 50
291	+3,2	+2,1	271	+2,3	−0,7	G 51
263	−6,7	+1,5	313	+1,6	−1,3	G 52
288	+3,6	+5,9	280	+0,7	+3,7	H 55
287	−1,4	+4,0	289	−4,9	−3,0	I
289	+1,0	+10,3	254	−2,3	−2,7	I 60
/	/	/	236	−10,9	−7,5	I 61
/	/	/	/	/	/	I 62
279	−1,4	−1,8	305	−3,8	−1,3	I 63
310	−12,4	+2,6	313	−13,5	−6,6	I 64
275	−12,4	+7,8	301	−5,0	+32,6	J
277	−12,3	+20,4	298	−8,0	+40,6	J 65
324	+8,4	−8,0	342	+6,2	+1,8	J 66
255	−18,3	−19,0	309	+8,0	+1,3	J 67
250	+2,9	−6,7	273	+3,4	−3,5	K
224	−	+1,4	237	−1,3	−2,5	K 70
279	−	+3,7	298	+5,3	−2,9	K 71
320	+1,6	−6,7	304	+4,1	−4,4	K 72
350	+2,9	−0,8	352	+2,9	+4,1	K 73
248	+3,3	−7,8	274	+3,8	−3,5	K 74
260	−	−	252	+0,4	+0,4	M 80
276	+4,5	+1,8	302	+2,7	+3,1	N 85
268	−3,6	−1,5	277	−1,1	−1,4	O
308	+10,0	+6,2	315	+0,3	+4,7	O 90
275	+4,6	−2,5	283	−2,4	−3,4	O 91
251	−13,4	−4,6	271	−3,6	−0,4	O 92
285	+4,8	+4,0	277	+1,5	−1,4	O 93

5. Durchschnittliche Wochenarbeitszeiten, Bruttostunden- und Bruttomonatsverdienste im Produzierenden Gewerbe und im Dienstleistungsbereich*) im

5.1 Vollzeitbeschäftigte

Lfd. Nr.	Geschlecht — Leistungs- gruppe	Bezahlte Wochenarbeitszeit			Bruttostunden		
					insgesamt		
		II. Quartal 2008	Veränderung II. Quartal 2008 gegenüber dem		II. Quartal 2008	Veränderung II. Quartal 2008 gegenüber dem	
			Vorquartal	entsprechenden Vorjahresquartal		Vorquartal	entsprechenden Vorjahresquartal
		Stunden	%		EUR	%	
C – O Produzierendes Gewerbe							
1	Insgesamt	38,8	+0,3	–	21,84	+8,6	+3,7
2	1	38,9	–	+0,5	44,92	+14,2	+6,1
3	2	38,6	–	–	26,45	+7,7	+3,6
4	3	38,8	+0,3	–	18,11	+6,8	+2,2
5	4	39,1	+0,3	–0,3	14,71	+7,0	+1,2
6	5	38,4	–	+0,5	11,86	+4,6	+2,5
7	Männer	39,0	+0,3	–	23,25	+8,8	+3,7
8	1	38,9	–	+0,3	46,91	+14,4	+6,2
9	2	38,7	–	–	27,75	+7,5	+3,5
10	3	38,9	–	–0,3	18,82	+6,8	+2,0
11	4	39,5	+0,3	–0,3	15,40	+7,2	+1,2
12	5	38,8	+0,3	+0,8	12,29	+4,4	+3,6
13	Frauen	38,2	–	–	17,99	+7,9	+3,3
14	1	38,7	–	+0,3	35,29	+12,7	+5,3
15	2	38,3	–	–	22,92	+8,2	+3,9
16	3	38,3	–	–	16,33	+6,9	+2,6
17	4	37,8	–0,3	–0,3	12,75	+6,5	+1,3
18	5	37,7	–0,3	–	11,07	+4,8	+0,5
C – F Produzierendes							
1	Insgesamt	38,4	+0,3	–	22,70	+8,6	+2,4
2	1	38,5	–	+0,3	43,08	+11,4	+3,7
3	2	38,4	+0,3	–	27,06	+8,1	+2,3
4	3	38,3	–	–0,5	19,50	+8,0	+1,7
5	4	38,5	+0,3	–0,3	16,84	+8,2	+1,4
6	5	38,3	+0,3	–	13,88	+3,9	–0,1
7	Männer	38,6	+0,3	–	23,39	+8,4	+2,5
8	1	38,6	–	+0,3	43,69	+11,1	+3,7
9	2	38,5	–	–	27,35	+7,7	+2,5
10	3	38,5	+0,3	–0,3	19,71	+7,8	+1,6
11	4	38,8	+0,5	–0,3	17,58	+8,3	+1,5
12	5	39,0	+0,5	+0,5	14,49	+4,0	+0,7
13	Frauen	37,4	–0,3	–	18,75	+9,6	+2,0
14	1	37,6	–	+0,3	37,60	+13,9	+4,3
15	2	37,4	–	–	25,13	+11,1	+1,3
16	3	37,5	–	–	17,96	+9,2	+1,7
17	4	37,4	–0,3	–	13,56	+7,4	+1,5
18	5	37,1	–0,3	–0,5	12,75	+3,7	–1,7
C Bergbau und Gewinnung							
1	Insgesamt	41,2	+0,5	+2,2	21,67	+2,5	+2,9
2	1	39,2	–0,3	+0,8	72,39	+49,0	–7,9
3	2	41,8	+0,5	+1,5	26,39	+12,2	+4,6
4	3	40,9	+0,2	+3,0	17,91	–1,7	+2,8
5	4	40,8	+0,2	+1,0	20,88	–8,7	+1,5
6	5	41,8	+0,2	+0,5	20,60	–16,9	+1,7
7	Männer	41,2	+0,5	+2,2	21,63	+2,2	+2,9
8	1	39,2	–0,3	+0,8	72,89	+48,2	–8,2
9	2	41,9	+0,5	+1,5	26,37	+11,8	+4,6
10	3	40,9	+0,2	+3,0	17,87	–1,9	+2,7
11	4	40,8	+0,2	+1,0	20,97	–8,7	+1,5
12	5	41,8	+0,2	+0,5	20,61	–16,9	+1,6
13	Frauen	39,8	+0,3	+0,8	23,43	+15,4	+5,2
14	1	(38,9)	(+0,3)	(–1,5)	(60,68)	(+73,5)	(+6,7)
15	2	40,0	–	+0,8	26,91	+21,7	+6,8
16	3	39,7	+0,8	+0,3	19,67	+8,3	+5,2
17	4	/	/	/	/	/	/
18	5	/	/	/	/	/	/

*) ohne öffentliche Verwaltung, Verteidigung, Sozialversicherung

**sowie Sonderzahlungen der Arbeitnehmerinnen und Arbeitnehmer
II. Quartal 2008 nach Geschlecht und Leistungsgruppen**

nach Wirtschaftszweigen

verdienst			Bruttomonatsverdienst						Sonder- zahlungen	Lfd. Nr.
ohne Sonderzahlungen			insgesamt			ohne Sonderzahlungen				
II. Quartal 2008	Veränderung II. Quartal 2008 gegenüber dem		II. Quartal 2008	Veränderung II. Quartal 2008 gegenüber dem		II. Quartal 2008	Veränderung II. Quartal 2008 gegenüber dem			
	Vorquartal	entsprechenden Vorjahresquartal		Vorquartal	entsprechenden Vorjahresquartal		Vorquartal	entsprechenden Vorjahresquartal		
EUR	%		EUR	%		EUR	%		EUR	
und Dienstleistungen										
19,08	+1,4	+2,5	3 678	+8,7	+3,6	3 214	+1,5	+2,5	464	1
34,98	+1,6	+2,9	7 583	+14,2	+6,4	5 906	+1,6	+3,2	1 678	2
23,27	+1,5	+2,6	4 440	+7,6	+3,7	3 907	+1,5	+2,7	533	3
16,49	+1,2	+1,9	3 050	+7,0	+2,1	2 777	+1,3	+1,8	273	4
13,48	+1,5	+1,2	2 497	+7,3	+0,9	2 289	+1,8	+1,0	209	5
11,04	+1,2	+2,7	1 977	+4,5	+2,8	1 840	+1,0	+3,0	137	6
20,14	+1,5	+2,5	3 938	+8,9	+3,7	3 412	+1,6	+2,5	527	7
36,14	+1,6	+2,8	7 927	+14,3	+6,5	6 108	+1,5	+3,1	1 819	8
24,27	+1,4	+2,6	4 672	+7,5	+3,6	4 086	+1,4	+2,6	585	9
17,10	+1,2	+1,8	3 184	+6,9	+1,9	2 893	+1,4	+1,7	291	10
14,09	+1,7	+1,3	2 645	+7,7	+1,0	2 420	+2,2	+1,0	225	11
11,47	+1,2	+3,5	2 070	+4,5	+4,2	1 932	+1,3	+4,2	138	12
16,20	+1,3	+2,4	2 984	+7,8	+3,3	2 687	+1,2	+2,4	298	13
29,36	+1,5	+3,4	5 929	+12,7	+5,6	4 932	+1,5	+3,7	996	14
20,56	+1,6	+2,7	3 817	+8,2	+4,0	3 425	+1,6	+2,9	393	15
14,96	+1,0	+1,8	2 716	+6,9	+2,6	2 488	+1,1	+1,8	228	16
11,75	+0,9	+1,0	2 092	+6,2	+0,8	1 928	+0,6	+0,5	164	17
10,23	+0,7	+1,3	1 812	+4,4	+0,6	1 675	+0,3	+1,4	137	18
Gewerbe										
19,77	+1,5	+2,3	3 786	+8,7	+2,3	3 297	+1,7	+2,1	488	1
33,85	+1,3	+2,3	7 202	+11,4	+4,0	5 660	+1,3	+2,6	1 542	2
23,70	+1,5	+2,2	4 510	+8,2	+2,2	3 950	+1,6	+2,1	560	3
17,56	+1,5	+2,1	3 248	+8,2	+1,3	2 926	+1,7	+1,8	322	4
15,14	+2,2	+1,6	2 817	+8,6	+1,2	2 532	+2,4	+1,3	285	5
12,76	+0,6	+0,9	2 313	+4,3	+0,1	2 126	+0,9	+1,1	186	6
20,37	+1,5	+2,3	3 920	+8,6	+2,3	3 412	+1,7	+2,1	507	7
34,30	+1,3	+2,3	7 323	+11,2	+4,0	5 749	+1,3	+2,5	1 573	8
23,98	+1,4	+2,3	4 576	+7,8	+2,4	4 013	+1,6	+2,2	563	9
17,80	+1,7	+2,1	3 294	+8,0	+1,3	2 974	+1,8	+1,7	320	10
15,78	+2,1	+1,7	2 961	+8,8	+1,2	2 656	+2,5	+1,3	304	11
13,39	+1,0	+1,5	2 455	+4,6	+1,2	2 269	+1,6	+2,0	186	12
16,39	+1,4	+2,3	3 047	+9,4	+1,9	2 664	+1,3	+2,3	383	13
29,83	+1,4	+3,1	6 143	+13,8	+4,4	4 873	+1,3	+3,3	1 270	14
21,81	+1,8	+2,1	4 084	+11,1	+1,3	3 544	+1,8	+2,1	540	15
15,92	+1,0	+2,2	2 927	+9,1	+1,7	2 594	+0,9	+2,2	333	16
12,31	+1,7	+1,8	2 204	+7,0	+1,5	2 001	+1,4	+1,8	203	17
11,59	−0,2	−0,1	2 058	+3,5	−2,0	1 871	−0,4	−0,4	187	18
von Steinen und Erden										
19,47	+2,5	+1,2	3 875	+2,9	+5,1	3 482	+2,9	+3,4	393	1
43,51	+1,4	−0	12 335	+48,8	−7,2	7 414	+1,2	+0,7	4 921	2
23,03	+4,4	+2,7	4 798	+12,8	+6,2	4 187	+5,0	+4,2	611	3
16,81	+1,9	−0,2	3 184	−1,4	+5,9	2 988	+2,3	+2,8	196	4
19,35	+0,3	+1,2	3 698	−8,6	+2,5	3 427	+0,4	+2,2	270	5
20,41	+0,1	+1,3	3 744	−16,6	+2,2	3 710	+0,5	+1,9	34	6
19,47	+2,5	+1,1	3 870	+2,6	+5,1	3 484	+2,9	+3,4	386	7
43,85	+1,3	−0,1	12 425	+48,0	−7,5	7 474	+1,2	+0,7	4 951	8
23,08	+4,5	+2,6	4 803	+12,5	+6,1	4 203	+5,1	+4,2	601	9
16,79	+1,9	−0,4	3 179	−1,6	+5,9	2 986	+2,2	+2,7	192	10
19,44	+0,3	+1,1	3 716	−8,6	+2,4	3 445	+0,5	+2,0	270	11
20,42	+0,1	+1,2	3 746	−16,6	+2,2	3 713	+0,5	+1,9	34	12
19,60	+1,7	+4,8	4 047	+15,7	+5,8	3 385	+1,9	+5,4	663	13
(35,62)	(+2,2)	(+3,3)	(10 256)	(+73,8)	(+5,2)	(6 020)	(+2,3)	(+1,8)	(4 236)	14
21,96	+2,9	+4,3	4 674	+21,7	+7,4	3 814	+2,8	+4,9	860	15
17,69	+5,2	+6,8	3 390	+9,1	+5,2	3 048	+6,0	+6,9	342	16
/	/	/	/	/	/	/	/	/	/	17
/	/	/	/	/	/	/	/	/	/	18

Noch: **5. Durchschnittliche Wochenarbeitszeiten, Bruttostunden- und Bruttomonatsverdienste im Produzierenden Gewerbe und im Dienstleistungsbereich*) im**

Noch: **5.1 Vollzeitbeschäftigte**

Lfd. Nr.	Geschlecht —— Leistungs- gruppe	Bezahlte Wochenarbeitszeit			Bruttostunden		
					insgesamt		
		II. Quartal 2008	Veränderung II. Quartal 2008 gegenüber dem		II. Quartal 2008	Veränderung II. Quartal 2008 gegenüber dem	
			Vorquartal	entsprechenden Vorjahresquartal		Vorquartal	entsprechenden Vorjahresquartal
		Stunden	%		EUR	%	
noch: C Bergbau und Gewinnung							
CA Kohlenbergbau, Torfgewinnung, Gewinnung von Erdöl							
1	Insgesamt	41,2	+0,2	+2,5	21,75	+1,4	+2,9
2	1	39,5	−0,3	—	92,22	+60,8	−10,8
3	2	42,0	+0,5	+1,4	26,50	+12,2	+5,1
4	3	40,9	—	+3,5	17,80	−2,8	+2,8
5	4	40,4	—	+1,3	22,14	−12,6	+0,9
6	5	41,1	−0,2	+0,5	21,68	−18,3	+1,5
7	Männer	41,2	+0,2	+2,5	21,69	+1,0	+2,8
8	1	39,5	−0,3	—	93,02	+59,6	−11,1
9	2	42,1	+0,5	+1,4	26,47	+11,8	+5,1
10	3	40,9	—	+3,5	17,76	−3,0	+2,7
11	4	40,4	—	+1,3	22,21	−12,6	+0,9
12	5	41,1	−0,2	+0,5	21,68	−18,4	+1,5
13	Frauen	39,9	+0,3	+0,5	23,93	+15,3	+4,4
14	1	/	/	/	/	/	/
15	2	40,2	—	—	27,38	+22,6	+6,1
16	3	39,8	+0,8	+1,0	19,48	+5,5	+5,8
17	4	/	/	/	/	/	/
18	5
CA 10 Kohlenbergbau,							
1	Insgesamt	41,2	+0,2	+2,5	21,70	+1,3	+2,8
2	1	39,6	−0,3	—	93,71	+61,1	−9,2
3	2	42,0	+0,5	+1,4	26,50	+12,2	+5,2
4	3	40,9	—	+3,5	17,80	−2,8	+2,8
5	4	40,4	—	+1,3	22,14	−12,6	+0,9
6	5	41,1	−0,2	+0,5	21,68	−18,3	+1,5
7	Männer	41,2	+0,2	+2,5	21,65	+0,9	+2,8
8	1	39,6	−0,3	+0,3	94,49	+60,1	−9,6
9	2	42,1	+0,5	+1,4	26,47	+11,8	+5,2
10	3	40,9	—	+3,5	17,76	−3,0	+2,7
11	4	40,4	—	+1,3	22,21	−12,6	+0,9
12	5	41,1	−0,2	+0,5	21,68	−18,4	+1,5
13	Frauen	39,9	+0,3	+0,5	23,69	+14,6	+4,3
14	1
15	2	40,2	—	—	27,38	+22,6	+6,4
16	3	39,8	+0,8	+0,8	19,40	+5,2	+5,7
17	4	/	/	/	/	/	/
18	5
CA 11 Gewinnung von Erdöl und Erdgas, Erbringung							
1	Insgesamt
2	1	/	/	/	/	/	/
3	2	/	/	/	/	/	/
4	3
5	4	/	/	/	/	/	/
6	5	/	/	/	/	/	/
7	Männer
8	1	/	/	/	/	/	/
9	2	/	/	/	/	/	/
10	3
11	4	/	/	/	/	/	/
12	5	/	/	/	/	/	/
13	Frauen
14	1	/	/	/	/	/	/
15	2	/	/	/	/	/	/
16	3
17	4	/	/	/	/	/	/
18	5	/	/	/	/	/	/

**sowie Sonderzahlungen der Arbeitnehmerinnen und Arbeitnehmer
II. Quartal 2008 nach Geschlecht und Leistungsgruppen**

nach Wirtschaftszweigen

verdienst			Bruttomonatsverdienst						Sonder- zahlungen	Lfd. Nr.
ohne Sonderzahlungen			insgesamt			ohne Sonderzahlungen				
II. Quartal 2008	Veränderung II. Quartal 2008 gegenüber dem		II. Quartal 2008	Veränderung II. Quartal 2008 gegenüber dem		II. Quartal 2008	Veränderung II. Quartal 2008 gegenüber dem			
	Vorquartal	entsprechenden Vorjahresquartal		Vorquartal	entsprechenden Vorjahresquartal		Vorquartal	entsprechenden Vorjahresquartal		
EUR	%		EUR	%		EUR	%		EUR	
von Steinen und Erden										
und Erdgas, Bergbau auf Uran- und Thoriumerze										
19,61	+2,8	+1,2	3 889	+1,6	+5,5	3 506	+3,0	+3,7	383	1
48,83	+1,7	-0,1	15 810	+60,3	-10,9	8 372	+1,4	-0,3	7 438	2
23,12	+4,7	+2,9	4 841	+12,8	+6,7	4 223	+5,2	+4,4	618	3
16,79	+2,2	-0,4	3 165	-2,7	+6,4	2 985	+2,3	+3,0	179	4
20,66	+0,1	+0,7	3 888	-12,6	+2,2	3 628	+0,1	+2,0	260	5
21,53	+0	+1,3	3 870	-18,5	+1,9	3 845	-0,2	+1,7	25	6
19,60	+2,8	+1,1	3 883	+1,3	+5,5	3 508	+3,1	+3,7	375	7
49,31	+1,7	-	15 946	+59,2	-11,2	8 453	+1,4	-0,1	7 493	8
23,15	+4,7	+2,8	4 843	+12,4	+6,7	4 237	+5,3	+4,5	606	9
16,77	+2,1	-0,5	3 160	-2,9	+6,4	2 983	+2,2	+3,0	177	10
20,74	+0,2	+0,7	3 901	-12,7	+2,1	3 643	+0,1	+2,0	259	11
21,54	+0,1	+1,3	3 872	-18,5	+1,9	3 847	-0,1	+1,7	25	12
19,89	+1,8	+3,8	4 147	+15,6	+4,8	3 447	+2,1	+4,2	700	13
/	/	/	/	/	/	/	/	/	/	14
22,16	+3,1	+3,6	4 778	+22,6	+6,1	3 867	+3,0	+3,6	911	15
17,71	+5,4	+6,8	3 371	+6,3	+6,8	3 063	+6,2	+7,8	308	16
/	/	/	/	/	/	/	/	/	/	17
.	18
Torfgewinnung										
19,58	+2,8	+1,1	3 881	+1,5	+5,4	3 503	+3,1	+3,6	378	1
49,18	+2,3	+1,0	16 119	+60,5	-9,1	8 460	+2,0	+1,1	7 659	2
23,12	+4,7	+2,9	4 841	+12,8	+6,8	4 223	+5,2	+4,5	618	3
16,79	+2,2	-0,4	3 164	-2,7	+6,4	2 985	+2,3	+3,0	179	4
20,66	+0,1	+0,7	3 888	-12,6	+2,2	3 628	+0,1	+2,0	260	5
21,53	+0	+1,3	3 870	-18,5	+1,9	3 845	-0,2	+1,7	25	6
19,58	+2,8	+1,0	3 875	+1,2	+5,4	3 504	+3,1	+3,6	371	7
49,60	+2,3	+1,0	16 248	+59,5	-9,5	8 530	+2,0	+1,1	7 718	8
23,15	+4,7	+2,8	4 843	+12,4	+6,8	4 237	+5,3	+4,5	606	9
16,77	+2,1	-0,5	3 160	-2,9	+6,4	2 983	+2,2	+3,0	176	10
20,74	+0,2	+0,7	3 901	-12,7	+2,1	3 643	+0,1	+2,0	259	11
21,54	+0,1	+1,3	3 872	-18,5	+1,9	3 847	-0,1	+1,7	25	12
19,81	+1,9	+3,8	4 107	+14,9	+4,6	3 434	+2,2	+4,2	672	13
.	14
22,16	+3,1	+3,8	4 778	+22,6	+6,3	3 867	+3,0	+3,8	911	15
17,68	+5,4	+6,8	3 358	+6,1	+6,7	3 059	+6,2	+7,7	299	16
/	/	/	/	/	/	/	/	/	/	17
.	18
damit verbundener Dienstleistungen										
.	1
/	/	/	/	/	/	/	/	/	/	2
.	3
/	/	/	/	/	/	/	/	/	/	4
.	5
/	/	/	/	/	/	/	/	/	/	6
.	7
/	/	/	/	/	/	/	/	/	/	8
.	9
/	/	/	/	/	/	/	/	/	/	10
/	/	/	/	/	/	/	/	/	/	11
/	/	/	/	/	/	/	/	/	/	12
.	13
/	/	/	/	/	/	/	/	/	/	14
.	15
/	/	/	/	/	/	/	/	/	/	16
/	/	/	/	/	/	/	/	/	/	17
/	/	/	/	/	/	/	/	/	/	18

Noch: **5. Durchschnittliche Wochenarbeitszeiten, Bruttostunden- und Bruttomonatsverdienste im Produzierenden Gewerbe und im Dienstleistungsbereich*) im**

Noch: **5.1 Vollzeitbeschäftigte**

Lfd. Nr.	Geschlecht —— Leistungs- gruppe	Bezahlte Wochenarbeitszeit			Bruttostunden		
					insgesamt		
		II. Quartal 2008	Veränderung II. Quartal 2008 gegenüber dem		II. Quartal 2008	Veränderung II. Quartal 2008 gegenüber dem	
			Vorquartal	entsprechenden Vorjahresquartal		Vorquartal	entsprechenden Vorjahresquartal
		Stunden	%		EUR	%	
noch: C Bergbau und Gewinnung							
CA 12 Bergbau auf Uran-							
1	Insgesamt	—	—	—	—	—	—
2	1	—	—	—	—	—	—
3	2	—	—	—	—	—	—
4	3	—	—	—	—	—	—
5	4	—	—	—	—	—	—
6	5	—	—	—	—	—	—
7	Männer	—	—	—	—	—	—
8	1	—	—	—	—	—	—
9	2	—	—	—	—	—	—
10	3	—	—	—	—	—	—
11	4	—	—	—	—	—	—
12	5	—	—	—	—	—	—
13	Frauen	—	—	—	—	—	—
14	1	—	—	—	—	—	—
15	2	—	—	—	—	—	—
16	3	—	—	—	—	—	—
17	4	—	—	—	—	—	—
18	5	—	—	—	—	—	—
CB Erzbergbau, Gewinnung von Steinen							
1	Insgesamt	41,1	+1,5	−0,2	21,13	+12,2	+2,9
2	1	38,9	—	+1,8	49,12	+28,9	+4,9
3	2	39,2	+1,3	+0,8	24,86	+11,8	−2,2
4	3	40,7	+1,5	−1,7	18,98	+9,5	+2,0
5	4	41,8	+0,7	+0,2	17,39	+9,2	+3,2
6	5	47,2	+4,7	+1,3	13,73	+2,2	+4,7
7	Männer	41,2	+1,5	−0,2	21,12	+12,0	+2,7
8	1	39,0	+0,3	+2,1	49,53	+29,0	+4,9
9	2	39,2	+1,3	+0,3	24,96	+11,5	−3,1
10	3	40,8	+1,7	−1,7	18,91	+9,0	+1,9
11	4	41,8	+0,7	—	17,49	+9,4	+3,2
12	5	47,3	+4,6	+1,3	13,71	+2,0	+4,6
13	Frauen	39,2	−0,3	+1,0	21,22	+15,4	+6,2
14	1	/	/	/	/	/	/
15	2	/	/	/	/	/	/
16	3	/	/	/	/	/	/
17	4	/	/	/	/	/	/
18	5	/	/	/	/	/	/
CB 13 Erzbergbau							
1	Insgesamt
2	1
3	2
4	3
5	4
6	5	/	/	/	/	/	/
7	Männer
8	1
9	2
10	3
11	4
12	5	/	/	/	/	/	/
13	Frauen
14	1	/	/	/	/	/	/
15	2	/	/	/	/	/	/
16	3
17	4	/	/	/	/	/	/
18	5	/	/	/	/	/	/

**sowie Sonderzahlungen der Arbeitnehmerinnen und Arbeitnehmer
II. Quartal 2008 nach Geschlecht und Leistungsgruppen**

nach Wirtschaftszweigen

[illegible]

Noch: **5. Durchschnittliche Wochenarbeitszeiten, Bruttostunden- und Bruttomonatsverdienste im Produzierenden Gewerbe und im Dienstleistungsbereich*) im**

Noch: **5.1 Vollzeitbeschäftigte**

Lfd. Nr.	Geschlecht — Leistungs- gruppe	Bezahlte Wochenarbeitszeit			Bruttostunden		
					insgesamt		
		II. Quartal 2008	Veränderung II. Quartal 2008 gegenüber dem		II. Quartal 2008	Veränderung II. Quartal 2008 gegenüber dem	
			Vorquartal	entsprechenden Vorjahresquartal		Vorquartal	entsprechenden Vorjahresquartal
		Stunden	%		EUR	%	
noch: C Bergbau und Gewinnung							
CB 14 Gewinnung von Steinen							
1	Insgesamt	41,1	+1,2	−0,5	21,09	+12,5	+3,0
2	1	39,0	—	+1,8	49,22	+29,5	+5,1
3	2	39,3	+1,3	+0,5	24,76	+12,9	−1,7
4	3	40,8	+1,7	−1,7	18,96	+9,5	+2,0
5	4	41,8	+0,7	+0,2	17,40	+9,2	+3,3
6	5	47,2	+4,7	+1,1	13,73	+2,2	+4,8
7	Männer	41,2	+1,5	−0,5	21,08	+12,4	+2,9
8	1	39,1	—	+2,1	49,63	+29,6	+5,1
9	2	39,3	+1,3	—	24,85	+12,7	−2,6
10	3	40,8	+1,7	−1,7	18,91	+9,1	+2,0
11	4	41,8	+0,7	—	17,50	+9,4	+3,3
12	5	47,3	+4,6	+1,3	13,71	+2,0	+4,7
13	Frauen	(39,3)	(−0,3)	(+1,0)	(21,16)	(+15,9)	(+6,3)
14	1	/	/	/	/	/	/
15	2	/	/	/	/	/	/
16	3	/	/	/	/	/	/
17	4	/	/	/	/	/	/
18	5	/	/	/	/	/	/
D Verarbeitendes							
1	Insgesamt	38,2	—	—	23,06	+9,3	+2,1
2	1	38,4	+0,3	+0,3	43,15	+10,6	+3,5
3	2	38,0	−0,3	−0,3	27,43	+8,1	+2,3
4	3	38,1	−0,3	−0,5	19,96	+9,4	+1,4
5	4	38,4	—	+0,3	16,79	+9,7	+0,9
6	5	38,2	+0,3	+0,3	13,76	+5,0	−0,2
7	Männer	38,4	—	—	23,99	+9,2	+2,1
8	1	38,5	+0,3	+0,3	43,82	+10,4	+3,5
9	2	38,2	—	—	27,78	+7,6	+2,4
10	3	38,3	—	−0,3	20,33	+9,5	+1,4
11	4	38,7	+0,3	+0,3	17,64	+10,0	+0,8
12	5	38,9	+0,5	+0,8	14,34	+5,8	+0,8
13	Frauen	37,4	—	—	18,47	+9,4	+1,5
14	1	37,5	—	+0,3	37,39	+13,5	+3,8
15	2	37,3	—	+0,3	25,31	+11,5	+1,2
16	3	37,5	—	—	17,78	+9,1	+1,3
17	4	37,4	−0,3	—	13,46	+7,3	+1,3
18	5	37,1	−0,3	−0,5	12,77	+3,7	−2,0
DA Ernährungsgewerbe und							
1	Insgesamt	39,2	—	−0,5	16,11	+6,3	+1,3
2	1	39,0	—	—	40,48	+13,8	+7,3
3	2	39,3	−0,5	—	22,98	+5,9	+0,4
4	3	39,5	+0,3	−0,3	14,95	+4,1	−0,7
5	4	38,7	—	−1,0	12,72	+6,9	+1,0
6	5	39,6	+0,5	—	10,75	+3,2	−2,6
7	Männer	39,9	+0,3	−0,3	18,20	+6,9	+2,1
8	1	39,1	—	—	43,42	+18,0	+9,9
9	2	39,6	−0,8	—	23,65	+6,5	+1,0
10	3	40,1	+0,5	−0,2	16,26	+4,3	−0,3
11	4	39,8	+0,5	−0,3	14,33	+6,2	+0,4
12	5	40,6	+0,5	—	11,15	+3,5	−1,8
13	Frauen	38,0	−0,5	−0,5	12,40	+3,9	+1,0
14	1	38,7	—	—	28,00	−6,6	−2,1
15	2	38,2	—	+0,3	20,63	+3,9	−1,2
16	3	38,3	−0,5	—	12,34	+3,1	+0,1
17	4	37,3	−1,1	−1,8	10,57	+6,2	+3,0
18	5	38,4	+0,3	−0,3	10,30	+2,7	−3,3

**sowie Sonderzahlungen der Arbeitnehmerinnen und Arbeitnehmer
II. Quartal 2008 nach Geschlecht und Leistungsgruppen**

nach Wirtschaftszweigen

verdienst			Bruttomonatsverdienst						Sonder- zahlungen	Lfd. Nr.	
ohne Sonderzahlungen			insgesamt			ohne Sonderzahlungen					
II. Quartal 2008	Veränderung II. Quartal 2008 gegenüber dem		II. Quartal 2008	Veränderung II. Quartal 2008 gegenüber dem		II. Quartal 2008	Veränderung II. Quartal 2008 gegenüber dem				
	Vorquartal	entsprechenden Vorjahresquartal		Vorquartal	entsprechenden Vorjahresquartal		Vorquartal	entsprechenden Vorjahresquartal			
EUR	%		EUR	%		EUR	%		EUR		
von Steinen und Erden											
und Erden, sonstiger Bergbau											
18,44	+0,4	+2,2	3 768	+14,1	+2,6	3 295	+1,9	+1,8	473	1	
37,19	+1,2	+1,7	8 349	+29,6	+7,0	6 309	+1,3	+3,6	2 041	2	
21,63	+0,1	-0,1	4 227	+14,2	-1,2	3 693	+1,3	+0,4	534	3	
17,00	-0,2	+1,7	3 360	+11,5	+0,3	3 011	+1,4	-0	349	4	
15,74	+1,4	+2,5	3 159	+9,9	+3,5	2 857	+1,9	+2,6	302	5	
13,25	+1,2	+3,4	2 819	+6,9	+6,2	2 721	+6,0	+4,8	98	6	
18,45	+0,4	+2,0	3 774	+14,0	+2,4	3 303	+1,9	+1,5	471	7	
37,43	+1,2	+1,6	8 428	+29,7	+7,1	6 357	+1,2	+3,6	2 071	8	
21,72	-	-0,8	4 247	+14,2	-2,4	3 712	+1,3	-0,6	535	9	
16,98	-0,5	+1,5	3 355	+11,1	+0,3	3 014	+1,3	-0,2	341	10	
15,82	+1,4	+2,4	3 179	+10,2	+3,2	2 873	+2,1	+2,3	306	11	
13,25	+1,3	+3,3	2 818	+6,8	+5,9	2 723	+6,0	+4,5	95	12	
(18,19)	(+0,6)	(+7,1)	(3 612)	(+15,5)	(+7,4)	(3 105)	(+0,3)	(+8,1)	(507)	13	
/	/	/	/	/	/	/	/	/	/	14	
/	/	/	/	/	/	/	/	/	/	15	
/	/	/	/	/	/	/	/	/	/	16	
/	/	/	/	/	/	/	/	/	/	17	
/	/	/	/	/	/	/	/	/	/	18	
Gewerbe											
19,96	+1,6	+2,3	3 828	+9,2	+2,0	3 313	+1,6	+2,2	515	1	
33,88	+1,2	+2,2	7 192	+10,7	+3,8	5 647	+1,2	+2,4	1 545	2	
23,95	+1,2	+2,3	4 535	+8,0	+2,2	3 960	+1,1	+2,3	575	3	
17,86	+1,9	+2,4	3 308	+9,3	+1,0	2 960	+1,8	+2,0	348	4	
14,99	+2,0	+1,3	2 800	+9,6	+1,0	2 500	+2,0	+1,4	300	5	
12,59	+0,5	+1,0	2 284	+5,3	+0	2 090	+0,7	+1,3	194	6	
20,72	+1,6	+2,2	4 001	+9,2	+2,0	3 456	+1,6	+2,1	545	7	
34,34	+1,1	+2,1	7 322	+10,5	+3,8	5 739	+1,2	+2,3	1 583	8	
24,29	+1,1	+2,4	4 607	+7,5	+2,3	4 028	+1,0	+2,3	579	9	
18,21	+2,1	+2,5	3 379	+9,4	+1,0	3 027	+2,0	+2,0	353	10	
15,69	+1,9	+1,2	2 963	+10,0	+1,0	2 636	+2,0	+1,3	327	11	
13,16	+0,8	+1,7	2 421	+6,3	+1,5	2 222	+1,3	+2,4	199	12	
16,19	+1,4	+2,1	2 999	+9,2	+1,5	2 628	+1,2	+2,1	372	13	
29,88	+1,4	+3,3	6 088	+13,3	+3,9	4 865	+1,2	+3,4	1 223	14	
21,91	+1,9	+2,0	4 100	+11,4	+1,4	3 550	+1,8	+2,3	551	15	
15,79	+0,8	+2,0	2 895	+9,1	+1,3	2 570	+0,8	+1,9	325	16	
12,25	+1,8	+1,9	2 187	+6,9	+1,3	1 990	+1,4	+1,9	197	17	
11,62	-0,1	-0,2	2 061	+3,4	-2,3	1 875	-0,4	-0,6	186	18	
Tabakverarbeitung											
14,72	+1,0	+0,6	2 746	+6,4	+1,0	2 508	+1,1	+0,2	237	1	
31,07	+0,3	+0,5	6 857	+13,8	+7,2	5 263	+0,3	+0,3	1 594	2	
21,20	+3,0	+0,5	3 920	+5,1	+0,5	3 616	+2,2	+0,5	304	3	
14,09	-	-0,4	2 563	+4,1	-0,9	2 417	+0,1	-0,7	147	4	
11,98	+2,2	+1,0	2 140	+6,9	+0	2 015	+2,3	+0,1	124	5	
10,32	+0,6	-1,0	1 848	+3,6	-2,8	1 775	+1,1	-1,1	74	6	
16,42	+0,7	+0,9	3 158	+7,2	+1,9	2 849	+0,9	+0,7	309	7	
32,67	+1,4	+2,0	7 369	+18,0	+9,8	5 545	+1,4	+1,9	1 823	8	
21,82	+3,7	+1,3	4 067	+5,6	+1,0	3 752	+2,8	+1,3	315	9	
15,28	-	-0,3	2 831	+4,7	-0,6	2 660	+0,3	-0,5	172	10	
13,38	+0,8	+0,4	2 479	+6,9	+0,2	2 314	+1,3	+0,2	165	11	
10,81	+1,4	+0,4	1 966	+4,1	-1,9	1 906	+2,0	+0,4	60	12	
11,69	+1,1	+1,2	2 049	+3,5	+0,4	1 932	+0,8	+0,6	117	13	
24,26	-4,1	-4,1	4 705	-6,7	-2,0	4 076	-4,2	-4,1	629	14	
19,02	+0,9	-2,2	3 426	+3,9	-0,8	3 158	+0,9	-1,8	268	15	
11,75	-0,1	+0,9	2 055	+2,6	+0,1	1 956	-0,6	+0,9	99	16	
10,11	+3,3	+3,3	1 714	+5,3	+1,2	1 640	+2,4	+1,5	74	17	
9,77	-0,5	-2,2	1 720	+3,0	-3,5	1 632	-0,3	-2,5	89	18	

Noch: **5. Durchschnittliche Wochenarbeitszeiten, Bruttostunden- und Bruttomonatsverdienste im Produzierenden Gewerbe und im Dienstleistungsbereich*) im**

Noch: **5.1 Vollzeitbeschäftigte**

Lfd. Nr.	Geschlecht — Leistungs- gruppe	Bezahlte Wochenarbeitszeit			Bruttostunden		
					insgesamt		
		II. Quartal 2008	Veränderung II. Quartal 2008 gegenüber dem		II. Quartal 2008	Veränderung II. Quartal 2008 gegenüber dem	
			Vorquartal	entsprechenden Vorjahresquartal		Vorquartal	entsprechenden Vorjahresquartal
		Stunden	%		EUR	%	
noch: D Verarbeitendes							
DA 15 Ernährungs							
1	Insgesamt	39,2	—	−0,5	16,07	+6,4	+1,3
2	1	39,0	—	−0,3	40,54	+14,6	+7,5
3	2	39,3	−0,8	—	22,95	+6,0	+0,4
4	3	39,5	+0,3	−0,3	14,94	+4,1	−0,7
5	4	38,7	—	−1,0	12,72	+6,9	+1,0
6	5	39,6	+0,5	−0,3	10,73	+3,1	−2,7
7	Männer	39,9	+0,3	−0,3	18,15	+7,0	+2,1
8	1	39,1	—	—	43,52	+18,9	+10,2
9	2	39,6	−0,8	—	23,61	+6,5	+0,9
10	3	40,1	+0,5	−0,2	16,25	+4,3	−0,4
11	4	39,8	+0,5	−0,3	14,33	+6,2	+0,4
12	5	40,6	+0,5	—	11,15	+3,5	−1,8
13	Frauen	38,0	−0,5	−0,5	12,38	+4,0	+1,0
14	1	38,7	—	—	27,95	−6,0	−2,1
15	2	38,2	—	+0,3	20,64	+4,4	−1,1
16	3	38,3	−0,5	—	12,34	+3,2	+0,2
17	4	37,3	−1,1	−1,8	10,56	+6,2	+3,0
18	5	38,5	+0,3	−0,3	10,24	+2,5	−3,5
DA 16 Tabak							
1	Insgesamt	38,0	+0,3	—	19,97	−3,2	+0,8
2	1	38,0	−0,3	−0,3	37,65	−15,5	−2,2
3	2	38,4	—	—	24,32	+0,1	+3,4
4	3	(37,6)	(+0,5)	(−0,8)	(17,68)	(+4,1)	(+8,3)
5	4	37,9	+0,3	+0,3	12,89	+6,0	−1,8
6	5	37,7	−0	−0,3	12,12	+8,6	+4,5
7	Männer	38,2	+0,3	—	24,84	−2,9	+0,9
8	1	38,0	−0,3	−0,3	39,09	−13,3	−3,0
9	2	38,5	+0,3	—	25,26	+4,0	+4,5
10	3	(37,8)	(+0,5)	(−0,3)	(18,49)	(+7,0)	(+8,7)
11	4	38,2	+0,3	—	13,69	+9,5	+0,6
12	5
13	Frauen	37,7	—	—	14,10	−3,5	+0,3
14	1	/	/	/	/	/	/
15	2	(38,1)	(−)	(+0,3)	(20,23)	(−16,6)	(−4,0)
16	3	/	/	/	/	/	/
17	4	37,6	+0,8	+1,9	11,81	+0,9	−2,5
18	5	37,8	—	—	12,04	+8,7	+4,2
DB Textil- und							
1	Insgesamt	37,9	−0,3	−0,3	18,93	+9,1	+4,5
2	1	37,6	−0,3	−0,3	38,40	+9,0	+5,2
3	2	38,0	+0,3	+1,1	23,97	+6,8	+5,6
4	3	38,0	−0,3	−1,0	16,71	+6,9	+2,8
5	4	38,1	−0,5	−0,3	14,43	+10,7	+5,2
6	5	36,6	−1,1	−0,8	11,64	+11,0	+3,7
7	Männer	38,2	−0,5	−0,3	20,59	+9,9	+4,9
8	1	37,7	−0,3	−0,3	39,58	+9,6	+5,5
9	2	38,3	+0,5	+1,3	25,33	+6,2	+6,8
10	3	38,3	−0,3	−0,8	16,89	+7,8	+1,8
11	4	38,7	−0,8	+0,5	15,61	+13,4	+5,9
12	5	36,7	−3,2	−1,6	12,66	+8,7	+2,6
13	Frauen	37,2	—	−0,8	15,77	+7,0	+2,6
14	1	36,7	−0,5	−1,6	31,52	+3,5	+0,4
15	2	37,4	—	+0,8	21,04	+8,5	+2,0
16	3	37,4	—	−1,3	16,32	+4,9	+4,8
17	4	37,3	+0,3	−1,1	12,50	+5,0	+2,9
18	5	36,5	—	−0,5	10,98	+11,8	+3,2

**sowie Sonderzahlungen der Arbeitnehmerinnen und Arbeitnehmer
II. Quartal 2008 nach Geschlecht und Leistungsgruppen**

nach Wirtschaftszweigen

verdienst			Bruttonomatsverdienst						Sonder- zahlungen	Lfd. Nr.	
ohne Sonderzahlungen			insgesamt			ohne Sonderzahlungen					
II. Quartal 2008	Veränderung II. Quartal 2008 gegenüber dem		II. Quartal 2008	Veränderung II. Quartal 2008 gegenüber dem		II. Quartal 2008	Veränderung II. Quartal 2008 gegenüber dem				
	Vorquartal	entsprechenden Vorjahresquartal		Vorquartal	entsprechenden Vorjahresquartal		Vorquartal	entsprechenden Vorjahresquartal			
EUR	%		EUR	%		EUR	%		EUR		
Gewerbe											
gewerbe											
14,68	+1,0	+0,5	2 741	+6,5	+1,0	2 503	+1,1	+0,2	237	1	
30,99	+0,3	+0,5	6 872	+14,6	+7,4	5 253	+0,3	+0,4	1 619	2	
21,17	+3,0	+0,4	3 917	+5,2	+0,4	3 614	+2,3	+0,5	303	3	
14,09	–	–0,4	2 562	+4,1	–1,0	2 416	+0,1	–0,7	146	4	
11,98	+2,2	+1,1	2 140	+6,9	+0	2 016	+2,3	+0,1	124	5	
10,31	+0,6	–1,0	1 846	+3,6	–2,9	1 774	+1,1	–1,1	72	6	
16,37	+0,7	+0,9	3 150	+7,3	+1,9	2 842	+1,0	+0,7	308	7	
32,61	+1,5	+2,1	7 391	+18,9	+10,1	5 538	+1,5	+2,0	1 853	8	
21,79	+3,7	+1,3	4 063	+5,6	+0,9	3 749	+2,8	+1,2	314	9	
15,27	–0,1	–0,3	2 830	+4,7	–0,7	2 659	+0,3	–0,6	171	10	
13,38	+0,7	+0,4	2 480	+6,9	+0,2	2 315	+1,3	+0,2	165	11	
10,81	+1,4	+0,4	1 966	+4,1	–1,9	1 906	+2,0	+0,4	60	12	
11,67	+1,1	+1,1	2 046	+3,6	+0,4	1 930	+0,8	+0,7	116	13	
24,15	–4,2	–4,2	4 698	–6,1	–2,1	4 061	–4,3	–4,1	637	14	
19,03	+0,9	–2,1	3 428	+4,4	–0,8	3 160	+0,9	–1,7	268	15	
11,74	–0,2	+0,8	2 054	+2,6	+0,1	1 955	–0,6	+0,8	99	16	
10,11	+3,3	+3,3	1 713	+5,4	+1,2	1 640	+2,4	+1,5	73	17	
9,72	–0,6	–2,5	1 712	+2,8	–3,8	1 625	–0,4	–2,8	86	18	
verarbeitung											
18,30	+0,1	+1,4	3 292	–3,1	+0,6	3 017	+0,1	+1,2	275	1	
34,41	–0,6	–0,4	6 223	–15,6	–2,3	5 688	–0,6	–0,5	535	2	
22,35	–0,2	+3,8	4 060	+0,3	+3,5	3 730	–0,1	+3,9	330	3	
(16,09)	(+3,5)	(+7,3)	(2 890)	(+4,6)	(+7,4)	(2 629)	(+4,0)	(+6,4)	(260)	4	
11,79	+0,3	–2,0	2 124	+6,4	–1,3	1 943	+0,7	–1,6	181	5	
11,17	+0,7	+4,7	1 986	+8,5	+4,4	1 830	+0,6	+4,6	156	6	
22,65	–0	+1,9	4 118	–2,7	+0,7	3 755	+0,1	+1,7	363	7	
35,46	–0,4	–0,5	6 462	–13,3	–3,2	5 862	–0,4	–0,7	599	8	
23,25	–0,2	+5,1	4 225	+4,1	+4,5	3 888	–0	+5,0	337	9	
(16,77)	(+3,3)	(+7,5)	(3 040)	(+7,6)	(+8,5)	(2 757)	(+3,8)	(+7,2)	(283)	10	
12,43	+0,2	–0,6	2 275	+9,9	+0,6	2 065	+0,6	–0,6	210	11	
.	12	
13,06	+0,6	+0,1	2 311	–3,3	+0,3	2 139	+0,7	+0	172	13	
/	/	/	/	/	/	/	/	/	/	14	
(18,43)	(–0,1)	(–4,6)	(3 344)	(–16,6)	(–3,7)	(3 047)	(–0,1)	(–4,3)	(297)	15	
/	/	/	/	/	/	/	/	/	/	16	
10,93	+0,4	–1,3	1 927	+1,5	–0,6	1 784	+1,1	+0,7	144	17	
11,11	+0,5	+4,4	1 975	+8,6	+4,2	1 822	+0,4	+4,4	153	18	
Bekleidungsgewerbe											
17,19	+1,5	+1,9	3 114	+8,8	+4,1	2 828	+1,1	+1,5	285	1	
32,81	–2,1	–2,1	6 272	+8,7	+4,8	5 359	–2,4	–2,5	912	2	
22,15	+1,5	+4,5	3 956	+7,0	+6,7	3 655	+1,6	+5,6	300	3	
15,50	+0,5	+1,0	2 761	+6,6	+1,8	2 561	+0,2	+0,1	199	4	
13,06	+1,9	+3,5	2 392	+10,2	+5,1	2 164	+1,4	+3,3	228	5	
10,64	+2,9	+3,7	1 849	+9,7	+2,6	1 690	+1,6	+2,7	159	6	
18,59	+1,5	+1,8	3 420	+9,4	+4,7	3 088	+1,0	+1,6	332	7	
33,47	–2,8	–2,5	6 491	+9,3	+5,3	5 489	–3,1	–2,7	1 002	8	
23,46	+1,6	+5,8	4 210	+6,6	+8,1	3 901	+2,0	+7,2	310	9	
15,61	+0,6	–	2 813	+7,5	+1,0	2 600	+0,4	–0,8	213	10	
14,08	+3,2	+3,8	2 622	+12,3	+6,3	2 364	+2,1	+4,1	258	11	
11,72	+1,6	+2,1	2 017	+5,2	+0,8	1 868	–1,6	+0,4	149	12	
14,54	+1,3	+1,5	2 549	+7,1	+1,9	2 351	+1,4	+0,7	199	13	
28,99	+1,5	–1,6	5 030	+3,0	–1,1	4 627	+1,1	–3,0	404	14	
19,31	+1,3	+0,4	3 419	+8,3	+2,7	3 138	+1,2	+1,1	281	15	
15,27	+0,1	+3,5	2 652	+4,9	+3,6	2 482	+0,2	+2,3	170	16	
11,39	–0,9	+2,1	2 027	+5,5	+2,0	1 847	–0,5	+1,2	180	17	
9,93	+2,8	+3,3	1 741	+11,7	+2,5	1 575	+2,8	+2,7	166	18	

Noch: **5. Durchschnittliche Wochenarbeitszeiten, Bruttostunden- und Bruttomonatsverdienste im Produzierenden Gewerbe und im Dienstleistungsbereich*) im**

Noch: **5.1 Vollzeitbeschäftigte**

Lfd. Nr.	Geschlecht — Leistungs- gruppe	Bezahlte Wochenarbeitszeit			Bruttostunden		
					insgesamt		
		II. Quartal 2008	Veränderung II. Quartal 2008 gegenüber dem		II. Quartal 2008	Veränderung II. Quartal 2008 gegenüber dem	
			Vorquartal	entsprechenden Vorjahresquartal		Vorquartal	entsprechenden Vorjahresquartal
		Stunden	%		EUR	%	
noch: D Verarbeitendes							
DB 17 Textil							
1	Insgesamt	38,1	−0,3	−0,3	18,87	+9,6	+5,2
2	1	37,9	−0,3	−0,3	37,24	+7,3	+6,3
3	2	38,3	+0,5	+1,3	23,70	+6,8	+7,3
4	3	38,2	−0,3	−0,8	16,64	+8,1	+2,0
5	4	38,4	−0,8	−0,3	15,07	+12,5	+6,4
6	5	36,5	−1,6	−1,4	11,75	+10,3	+5,0
7	Männer	38,3	−0,5	−0,3	20,00	+10,3	+5,6
8	1	38,1	—	+0,3	38,01	+7,6	+6,7
9	2	38,4	+0,5	+1,3	24,58	+6,5	+8,3
10	3	38,4	−0,3	−0,5	16,67	+8,7	+1,6
11	4	38,7	−1,0	+0,3	15,77	+13,9	+6,2
12	5	36,6	−2,7	−1,6	12,67	+9,0	+3,2
13	Frauen	37,3	−0,3	−1,3	15,65	+7,6	+3,9
14	1	36,7	−1,1	−3,4	29,64	+1,4	−1,5
15	2	37,7	−0,5	+0,3	21,13	+7,8	+3,8
16	3	37,5	—	−1,8	16,54	+6,4	+3,6
17	4	37,7	—	−1,3	13,10	+8,1	+4,9
18	5	36,5	−0,5	−0,8	11,04	+10,7	+5,3
DB 18 Bekleidungs							
1	Insgesamt	37,1	—	−0,5	19,14	+7,1	+2,1
2	1	36,1	−0,3	−2,2	43,84	+16,6	+4,8
3	2	37,2	−0,3	+0,5	24,70	+6,7	+2,1
4	3	37,5	+0,3	−1,1	16,95	+1,9	+5,3
5	4	37,0	+0,5	−0,3	12,05	+2,7	+0,4
6	5	36,7	—	—	11,04	+13,5	−3,2
7	Männer	37,5	−0,5	−1,1	25,71	+7,7	+4,6
8	1	35,7	−0,6	−3,5	50,86	+22,1	+6,1
9	2	37,5	−0,5	+0,3	28,30	+5,9	+3,2
10	3	38,0	—	−1,8	19,20	−0,3	+5,7
11	4	37,6	−0,8	—	13,26	+8,2	−0,2
12	5	/	/	/	/	/	/
13	Frauen	37,0	+0,5	−0,3	15,94	+6,1	+1,1
14	1	36,7	—	—	33,53	+5,5	+2,7
15	2	36,9	+0,3	+1,1	20,90	+9,5	−0,3
16	3	37,3	+0,3	−0,5	16,06	+3,1	+5,4
17	4	36,9	+1,1	—	11,77	+1,2	+1,0
18	5	36,4	+1,4	−0,3	10,74	+15,0	−3,6
DC 19 Leder							
1	Insgesamt	39,2	+1,0	+1,0	17,64	+13,0	+6,9
2	1	39,1	—	—	53,34	+36,6	+8,5
3	2	39,5	−0,3	−1,3	22,64	+11,9	+3,4
4	3	39,1	+0,8	+0,3	17,10	+9,8	+4,4
5	4	39,8	+1,5	+2,1	14,71	+16,1	+7,8
6	5	38,5	+1,0	+2,7	13,25	+4,0	+3,2
7	Männer	39,6	+1,3	+1,5	18,83	+12,2	+9,0
8	1	39,1	−0,3	—	46,70	+18,6	+6,5
9	2	39,9	−0,3	−1,5	23,22	+12,6	+5,4
10	3	39,2	+0,5	—	18,51	+10,3	+9,4
11	4	40,1	+2,0	+2,8	15,20	+16,4	+5,3
12	5	39,4	+2,1	+4,2	14,43	+6,0	+6,5
13	Frauen	38,6	+0,8	+0,3	15,54	+14,7	+2,6
14	1	/	/	/	/	/	/
15	2	/	/	/	/	/	/
16	3	39,0	+1,3	+0,8	15,16	+9,5	−2,6
17	4	39,2	+0,5	+0,3	13,74	+14,9	+10,8
18	5	37,2	+0,3	+0,5	11,38	+0,4	−0,8

**sowie Sonderzahlungen der Arbeitnehmerinnen und Arbeitnehmer
II. Quartal 2008 nach Geschlecht und Leistungsgruppen**

nach Wirtschaftszweigen

verdienst			Bruttomonatsverdienst						Sonder- zahlungen	Lfd. Nr.	
ohne Sonderzahlungen			insgesamt			ohne Sonderzahlungen					
II. Quartal 2008	Veränderung II. Quartal 2008 gegenüber dem		II. Quartal 2008	Veränderung II. Quartal 2008 gegenüber dem		II. Quartal 2008	Veränderung II. Quartal 2008 gegenüber dem				
	Vorquartal	entsprechenden Vorjahresquartal		Vorquartal	entsprechenden Vorjahresquartal		Vorquartal	entsprechenden Vorjahresquartal			
EUR	%		EUR	%		EUR	%		EUR		
Gewerbe											
gewerbe											
17,07	+1,5	+2,2	3 120	+9,2	+4,8	2 823	+1,0	+1,8	297	1	
32,07	−3,1	−2,6	6 137	+7,0	+6,1	5 285	−3,4	−2,7	852	2	
21,85	+1,4	+6,0	3 941	+7,1	+8,6	3 632	+1,7	+7,2	309	3	
15,31	+0,7	+0,2	2 761	+7,9	+1,1	2 539	+0,4	−0,8	222	4	
13,55	+2,9	+4,2	2 517	+11,7	+6,2	2 264	+2,2	+4,1	253	5	
10,73	+2,4	+4,6	1 866	+8,8	+3,8	1 704	+0,9	+3,4	162	6	
18,05	+1,6	+2,0	3 329	+9,7	+5,4	3 005	+1,1	+1,9	324	7	
32,51	−3,5	−2,8	6 284	+7,4	+6,9	5 374	−3,8	−2,6	910	8	
22,76	+1,7	+6,8	4 107	+7,0	+9,9	3 802	+2,2	+8,3	304	9	
15,33	+0,7	−0,4	2 779	+8,3	+1,0	2 556	+0,5	−1,0	223	10	
14,17	+3,1	+4,0	2 654	+12,7	+6,5	2 385	+2,1	+4,3	269	11	
11,69	+1,6	+2,5	2 012	+6,0	+1,3	1 857	−1,3	+0,6	156	12	
14,28	+1,1	+2,8	2 539	+7,4	+2,6	2 316	+0,9	+1,5	223	13	
27,77	+0,8	−3,0	4 733	+0,5	−4,6	4 434	−0,1	−6,1	299	14	
19,17	+0,2	+2,9	3 466	+7,4	+4,1	3 144	−0,2	+3,2	322	15	
15,21	+0,1	+2,4	2 697	+6,4	+1,7	2 480	+0,2	+0,4	217	16	
11,81	+1,7	+3,1	2 144	+8,0	+3,4	1 933	+1,7	+1,6	210	17	
9,99	+2,4	+5,0	1 753	+10,3	+4,6	1 587	+2,0	+4,4	166	18	
gewerbe											
17,65	+1,4	+1,4	3 089	+7,3	+1,6	2 848	+1,5	+0,9	241	1	
36,29	+2,4	+1,7	6 875	+16,2	+2,7	5 691	+2,1	−0,4	1 184	2	
22,98	+1,8	+1,6	3 995	+6,5	+2,8	3 717	+1,6	+2,3	278	3	
16,26	−0,4	+4,8	2 759	+2,0	+4,2	2 647	−0,3	+3,8	112	4	
11,20	−2,7	+0,4	1 939	+3,5	+0,4	1 803	−1,9	+0,4	136	5	
10,12	+4,5	−1,4	1 758	+13,2	−3,5	1 612	+4,3	−1,5	146	6	
23,23	+0,7	+4,3	4 184	+6,9	+3,5	3 781	+0,1	+3,1	404	7	
40,37	+2,2	+2,7	7 886	+21,5	+2,4	6 260	+1,7	−0,9	1 626	8	
26,27	+1,9	+4,1	4 615	+5,4	+3,5	4 284	+1,4	+4,4	331	9	
18,55	−1,1	+6,1	3 172	−0,3	+3,8	3 065	−1,1	+4,1	107	10	
12,62	+3,1	−0,1	2 165	+7,1	−0,3	2 061	+2,1	−0,1	104	11	
/	/	/	/	/	/	/	/	/	/	12	
14,93	+1,4	+0,2	2 563	+6,7	+1,0	2 400	+2,0	−	163	13	
30,30	+2,3	+0,1	5 348	+5,6	+2,9	4 832	+2,3	+0,3	516	14	
19,52	+3,1	−2,4	3 352	+9,8	+0,7	3 130	+3,3	−1,4	222	15	
15,35	+0,1	+4,7	2 599	+3,2	+4,8	2 485	+0,3	+4,0	114	16	
10,88	−4,2	+1,3	1 888	+2,3	+1,1	1 744	−3,3	+1,3	143	17	
9,69	+4,0	−2,3	1 696	+16,2	−4,0	1 530	+5,1	−2,7	166	18	
gewerbe											
15,17	+0,4	+3,3	3 006	+14,1	+8,0	2 585	+1,3	+4,3	422	1	
34,93	+1,6	+3,6	9 052	+36,3	+8,4	5 927	+1,4	+3,5	3 125	2	
20,19	+1,0	+1,4	3 887	+11,6	+2,2	3 467	+0,7	+0,2	421	3	
15,20	−0,1	+1,5	2 907	+10,7	+4,7	2 584	+0,8	+1,7	324	4	
12,58	+0,5	+2,4	2 545	+17,9	+10,0	2 177	+2,1	+4,6	368	5	
12,08	−0,7	+3,2	2 218	+5,3	+5,9	2 023	+0,5	+6,0	196	6	
16,29	+0,8	+5,6	3 241	+13,6	+10,6	2 803	+2,0	+7,2	438	7	
34,69	+1,9	+5,5	7 937	+18,4	+6,6	5 895	+1,7	+5,6	2 041	8	
20,66	+1,2	+3,5	4 027	+12,3	+4,0	3 583	+1,0	+2,1	444	9	
16,44	+0,8	+5,1	3 156	+11,1	+9,4	2 802	+1,4	+5,1	354	10	
12,95	+0,2	+0,7	2 651	+18,9	+8,4	2 259	+2,4	+3,7	391	11	
13,05	+0,5	+6,7	2 470	+8,0	+10,9	2 235	+2,5	+11,1	235	12	
13,19	−0,7	−1,6	2 603	+15,3	+2,7	2 209	−0,1	−1,6	394	13	
/	/	/	/	/	/	/	/	/	/	14	
/	/	/	/	/	/	/	/	/	/	15	
13,50	−1,0	−3,6	2 567	+10,7	−1,9	2 286	+0,1	−2,9	282	16	
11,84	+0,5	+4,0	2 340	+15,4	+11,0	2 017	+1,0	+4,3	324	17	
10,53	−2,9	−1,4	1 842	+0,7	+0,1	1 705	−2,6	−0,6	137	18	

Noch: **5. Durchschnittliche Wochenarbeitszeiten, Bruttostunden- und Bruttomonatsverdienste im Produzierenden Gewerbe und im Dienstleistungsbereich*) im**

Noch: **5.1 Vollzeitbeschäftigte**

Lfd. Nr.	Geschlecht — Leistungs- gruppe	Bezahlte Wochenarbeitszeit			Bruttostunden		
					insgesamt		
		II. Quartal 2008	Veränderung II. Quartal 2008 gegenüber dem		II. Quartal 2008	Veränderung II. Quartal 2008 gegenüber dem	
			Vorquartal	entsprechenden Vorjahresquartal		Vorquartal	entsprechenden Vorjahresquartal
		Stunden	%		EUR	%	
noch: D Verarbeitendes							
DD 20 Holzgewerbe (ohne							
1	Insgesamt	38,6	−0,5	−0,5	17,41	+7,1	−1,0
2	1	37,1	−1,6	−1,1	28,03	+9,0	+4,2
3	2	38,8	−0,8	−1,0	20,39	+7,8	+1,3
4	3	38,2	−0,3	−0,8	17,35	+8,2	−5,4
5	4	40,1	+0,3	+0,3	13,74	+3,6	+1,1
6	5	39,0	−1,0	+2,1	10,32	−0,7	−1,1
7	Männer	38,7	−0,8	−0,8	17,65	+7,0	−1,3
8	1	36,9	−1,6	−0,8	28,47	+8,3	+3,7
9	2	39,0	−0,8	−1,0	20,18	+5,6	+1,4
10	3	38,3	−0,5	−1,0	17,60	+8,5	−5,1
11	4	40,3	−0,5	−1,5	13,81	+3,4	+0,1
12	5	38,7	−1,8	+1,8	10,43	−1,5	+1,7
13	Frauen	38,1	+2,1	+2,4	15,61	+9,2	+0,8
14	1	/	/	/	/	/	/
15	2	38,0	−	−0,8	21,55	+21,3	+0,5
16	3	37,7	+3,6	+2,7	15,26	+5,2	−5,7
17	4	37,6	+4,2	+5,3	13,18	+6,5	+5,1
18	5	(39,8)	(+0,5)	(+2,6)	(9,95)	(+3,8)	(−10,3)
DE Papier-, Verlags-							
1	Insgesamt	37,6	−0,3	−0,8	23,36	+10,9	+0,2
2	1	37,7	−	+0,5	41,01	+7,5	+2,9
3	2	37,2	−	−0,3	28,69	+12,7	+1,8
4	3	37,7	−0,5	−1,0	20,99	+10,1	+1,3
5	4	37,7	−	−0,5	16,94	+8,7	−3,8
6	5	38,6	−	−2,0	13,20	+11,3	−4,3
7	Männer	37,8	−0,3	−0,8	24,50	+10,9	+0,5
8	1	37,8	−	+0,8	41,36	+7,4	+2,1
9	2	37,3	−	−0,3	29,29	+11,6	+1,1
10	3	37,9	−0,8	−1,8	21,48	+9,7	+1,7
11	4	37,7	−	−1,0	17,78	+10,0	−4,4
12	5	38,9	+0,8	−3,7	13,71	+10,8	−4,7
13	Frauen	37,2	−0,3	+0,3	19,73	+11,2	−0,5
14	1	36,7	−0,3	−1,9	38,22	+7,4	+6,0
15	2	36,7	−0,5	−1,1	26,00	+17,3	+4,5
16	3	37,1	−	+1,4	19,62	+12,1	+0,8
17	4	37,4	−0,5	−	14,21	+4,8	−2,6
18	5	38,3	−1,0	−	12,64	+12,0	−3,7
DE 21 Papier							
1	Insgesamt	37,6	−0,3	−1,1	21,83	+12,8	+1,6
2	1	38,4	−0,3	+1,3	36,65	+10,8	+4,6
3	2	37,2	+0,0	+0,3	26,99	+10,9	+2,6
4	3	37,2	−0,3	−2,1	20,74	+11,6	+4,9
5	4	37,7	−0,5	−1,0	17,50	+9,6	−5,3
6	5	38,8	+0,3	−2,8	13,10	+12,0	−5,3
7	Männer	37,7	−	−1,3	22,69	+12,8	+1,5
8	1	38,5	−0,3	+1,3	36,50	+9,9	+3,7
9	2	37,3	−0,3	+0,3	27,15	+10,8	+2,4
10	3	37,3	−0,5	−2,4	20,98	+11,4	+4,2
11	4	37,8	−0,3	−1,3	17,95	+10,4	−5,7
12	5	39,2	+1,3	−5,3	12,99	+9,5	−6,9
13	Frauen	37,2	−0,3	−	17,46	+12,7	+2,0
14	1	37,1	−	+1,1	39,07	+24,0	+18,3
15	2	35,9	+0,3	−1,1	25,29	+13,3	+7,0
16	3	36,4	+0,6	−1,1	19,35	+13,1	+6,8
17	4	37,2	−0,8	+0,8	14,94	+6,0	+0,8
18	5	38,3	−1,0	−	13,21	+14,6	−3,6

**sowie Sonderzahlungen der Arbeitnehmerinnen und Arbeitnehmer
II. Quartal 2008 nach Geschlecht und Leistungsgruppen**

nach Wirtschaftszweigen

verdienst			Bruttomonatsverdienst						Sonder- zahlungen	Lfd. Nr.
ohne Sonderzahlungen			insgesamt			ohne Sonderzahlungen				
II. Quartal 2008	Veränderung II. Quartal 2008 gegenüber dem		II. Quartal 2008	Veränderung II. Quartal 2008 gegenüber dem		II. Quartal 2008	Veränderung II. Quartal 2008 gegenüber dem			
	Vorquartal	entsprechenden Vorjahresquartal		Vorquartal	entsprechenden Vorjahresquartal		Vorquartal	entsprechenden Vorjahresquartal		
EUR	%		EUR	%		EUR	%		EUR	
Gewerbe										
Herstellung von Möbeln)										
15,66	+0,1	+0,2	2 922	+6,8	-1,4	2 628	-0,2	-0,2	294	1
24,58	+0,1	-1,6	4 520	+7,3	+3,2	3 964	-1,5	-2,5	557	2
18,33	-0,2	+1,4	3 442	+7,2	+0,4	3 094	-0,8	+0,5	348	3
15,41	-0,1	-1,7	2 882	+8,0	-6,1	2 559	-0,2	-2,4	323	4
12,90	-0,1	+2,5	2 392	+3,8	+1,3	2 245	+0	+2,7	147	5
9,85	+0,8	+1,7	1 747	-1,8	+0,9	1 668	-0,4	+3,7	79	6
15,90	+0,3	-0,4	2 968	+6,2	-2,1	2 673	-0,4	-1,2	294	7
24,98	-0,4	-2,1	4 567	+6,6	+2,8	4 007	-1,9	-3,0	560	8
18,61	+0,1	+1,6	3 420	+4,9	+0,5	3 154	-0,5	+0,6	266	9
15,56	+0,1	-1,6	2 929	+7,9	-6,0	2 589	-0,5	-2,5	340	10
13,02	+0,2	+0,6	2 420	+3,0	-1,3	2 282	-0,1	-0,8	138	11
9,96	+0,6	+3,0	1 754	-3,2	+3,4	1 676	-1,1	+4,9	78	12
13,86	-0,7	+4,3	2 586	+11,6	+3,3	2 297	+1,5	+7,0	289	13
/	/	/	/	/	/	/	/	/	/	14
16,77	-1,8	+0,6	3 561	+21,4	-0,2	2 771	-1,7	-0,1	790	15
14,13	-0,9	-1,3	2 496	+8,7	-3,3	2 312	+2,4	+1,3	184	16
11,85	-2,5	+10,6	2 153	+10,9	+10,6	1 935	+1,4	+16,4	218	17
(9,47)	(+2,2)	(-3,0)	(1 721)	(+4,2)	(-8,1)	(1 637)	(+2,6)	(-0,6)	(84)	18
und Druckgewerbe										
20,20	+0,9	+1,2	3 821	+10,6	-0,4	3 303	+0,6	+0,5	518	1
33,79	-2,0	+5,4	6 710	+7,5	+3,4	5 530	-2,0	+5,9	1 180	2
24,11	+1,2	+1,4	4 639	+12,6	+1,5	3 898	+1,1	+1,1	741	3
18,70	+0,9	+2,5	3 440	+9,6	+0,3	3 065	+0,4	+1,5	375	4
14,95	+0,1	-3,0	2 772	+8,5	-4,5	2 446	-0,1	-3,8	325	5
11,55	-0,5	-2,6	2 214	+11,2	-6,1	1 937	-0,7	-4,5	277	6
21,15	+1,1	+1,3	4 022	+10,6	-0,4	3 471	+0,8	+0,4	551	7
34,02	-2,6	+3,6	6 792	+7,4	+2,9	5 586	-2,6	+4,4	1 206	8
24,59	+0,8	+1,2	4 751	+11,6	+1,0	3 989	+0,8	+1,1	762	9
19,24	+1,1	+2,7	3 540	+9,0	-0,1	3 172	+0,4	+1,0	368	10
15,56	+0,7	-3,5	2 916	+10,0	-5,3	2 551	+0,7	-4,5	365	11
11,98	-0,7	-5,0	2 316	+11,6	-8,2	2 024	+0,1	-8,5	292	12
17,17	+0,6	+1,1	3 192	+11,0	-0,1	2 777	+0,4	+1,4	415	13
32,04	+2,3	+16,0	6 089	+7,0	+3,9	5 105	+1,9	+13,7	984	14
21,94	+2,8	+1,3	4 150	+16,9	+3,3	3 502	+2,4	+0,2	648	15
17,17	+1,0	+2,9	3 164	+12,2	+2,3	2 770	+1,1	+4,5	394	16
13,00	-1,3	-2,3	2 310	+4,3	-2,7	2 112	-1,8	-2,4	198	17
11,08	-0,4	+0,8	2 104	+10,9	-3,6	1 844	-1,4	+0,8	260	18
gewerbe										
18,61	+1,5	+0,2	3 566	+12,6	+0,5	3 040	+1,3	-0,9	526	1
28,80	-5,2	+1,3	6 120	+10,7	+6,2	4 809	-5,3	+2,8	1 311	2
22,95	+2,0	+1,0	4 359	+10,7	+2,8	3 707	+1,8	+1,2	652	3
18,05	-0,1	+3,3	3 351	+11,3	+2,7	2 916	-0,3	+1,2	435	4
15,20	+0,7	-5,4	2 869	+9,3	-6,3	2 492	+0,4	-6,4	377	5
11,45	-0,5	-4,4	2 205	+12,0	-8,1	1 928	-0,5	-7,2	277	6
19,33	+1,6	+0,2	3 716	+12,7	+0,2	3 166	+1,5	-1,1	551	7
28,75	-5,7	+0,8	6 108	+9,6	+5,3	4 811	-5,9	+2,3	1 298	8
23,08	+2,0	+0,9	4 397	+10,5	+2,7	3 738	+1,7	+1,2	659	9
18,30	-0,2	+2,8	3 402	+11,0	+1,7	2 967	-0,6	+0,3	435	10
15,54	+1,0	-5,7	2 952	+10,2	-6,9	2 555	+0,9	-7,0	397	11
11,60	-0,8	-6,7	2 215	+11,0	-11,9	1 977	+0,5	-11,6	238	12
14,95	+0,5	+0,6	2 819	+12,2	+1,9	2 414	-	+0,4	405	13
29,62	+1,6	+8,2	6 301	+24,1	+19,6	4 777	+1,7	+9,4	1 524	14
21,60	+1,8	+3,3	3 950	+13,7	+5,9	3 373	+2,2	+2,2	578	15
16,60	+0,7	+4,3	3 058	+13,6	+5,7	2 623	+1,1	+3,2	435	16
13,30	-0,4	+0,4	2 413	+5,0	+1,6	2 147	-1,3	+1,1	265	17
11,30	-0,3	-1,6	2 196	+13,3	-3,7	1 880	-1,3	-1,6	316	18

Noch: **5. Durchschnittliche Wochenarbeitszeiten, Bruttostunden- und Bruttomonatsverdienste im Produzierenden Gewerbe und im Dienstleistungsbereich*) im**

Noch: **5.1 Vollzeitbeschäftigte**

Lfd. Nr.	Geschlecht — Leistungs- gruppe	Bezahlte Wochenarbeitszeit			Bruttostunden		
		II. Quartal 2008	Veränderung II. Quartal 2008 gegenüber dem		II. Quartal 2008	insgesamt	
			Vorquartal	entsprechenden Vorjahresquartal		Veränderung II. Quartal 2008 gegenüber dem	
						Vorquartal	entsprechenden Vorjahresquartal
		Stunden	%		EUR	%	
noch: D Verarbeitendes							
DE 22 Verlagsgewerbe, Druckgewerbe, Vervielfältigung							
1	Insgesamt	37,7	-0,3	-0,3	24,31	+9,8	-0,5
2	1	37,2	-0,3	-0,3	43,61	+7,8	+3,3
3	2	37,2	—	-0,8	29,69	+13,7	+1,5
4	3	37,9	-0,8	-0,5	21,08	+9,5	-0,2
5	4	37,6	+0,3	-0,3	16,26	+7,7	-1,6
6	5	38,3	-0,3	+0,3	13,44	+9,4	-1,8
7	Männer	37,8	-0,5	-0,8	25,81	+9,7	-0
8	1	37,3	-0,3	+0,3	44,57	+8,4	+2,4
9	2	37,4	+0,3	-0,3	30,83	+12,1	+0,4
10	3	38,2	-0,8	-1,3	21,71	+8,9	+0,6
11	4	37,6	+0,3	-0,3	17,52	+9,4	-1,7
12	5	38,1	-0,3	-0,5	15,34	+12,6	+0,4
13	Frauen	37,2	-0,3	+0,3	20,55	+10,7	-1,2
14	1	36,6	-0,3	-2,4	38,02	+3,9	+3,8
15	2	36,9	-0,3	-1,1	26,14	+18,1	+4,2
16	3	37,3	+0,3	+2,2	19,66	+11,8	-0,8
17	4	37,5	-0,3	-0,5	13,82	+4,1	-4,6
18	5	38,4	-0,8	+0,5	10,99	+4,0	-6,4
DF 23 Kokerei, Mineralölverarbeitung, Herstellung							
1	Insgesamt	38,5	+0,5	-0,8	29,40	-14,8	+8,5
2	1	38,6	+0,3	-1,8	43,33	-22,0	+14,6
3	2	38,0	—	-0,5	29,60	-18,3	+8,8
4	3	39,3	+1,3	-0,3	22,99	-8,0	-0,3
5	4	37,5	+0,5	+0,3	20,75	-1,9	-0,7
6	5
7	Männer	38,5	+0,3	-1,0	29,90	-14,9	+8,8
8	1	38,6	+0,3	-2,3	43,89	-22,1	+15,2
9	2	38,0	—	-0,5	29,86	-18,7	+9,0
10	3	39,5	+1,5	-0,3	22,94	-8,4	-1,1
11	4	37,6	+0,3	+0,8	21,03	-1,6	-0,2
12	5
13	Frauen	38,0	+0,8	—	24,57	-12,8	+5,8
14	1	38,5	+0,8	+3,8	34,81	-21,5	+5,9
15	2	38,1	-1,3	—	26,22	-12,6	+5,0
16	3	38,0	+2,2	-0,5	23,44	-4,3	+6,7
17	4	37,3	+2,2	-1,3	19,37	-4,0	-2,9
18	5
DG 24 Herstellung von							
1	Insgesamt	38,4	—	—	33,23	+30,8	+3,9
2	1	38,7	-0,3	—	69,35	+55,4	+10,4
3	2	38,0	-0,3	+0,3	32,96	+20,7	+2,0
4	3	38,3	—	-0,3	25,65	+22,3	+1,1
5	4	38,7	—	+0,3	18,42	+15,0	-3,1
6	5	37,8	-0,5	-3,6	14,00	+15,3	-2,9
7	Männer	38,5	—	—	34,64	+32,6	+4,4
8	1	38,9	—	—	72,16	+57,2	+11,9
9	2	38,1	-0,5	—	33,90	+21,6	+2,9
10	3	38,5	+0,3	—	26,21	+23,8	+1,0
11	4	38,9	—	+0,5	18,78	+15,3	-3,7
12	5	37,9	-0,8	-5,5	15,14	+14,2	-1,2
13	Frauen	37,7	-0,3	-0,5	27,53	+22,7	+2,0
14	1	38,0	-0,3	-0,3	54,02	+44,0	+2,2
15	2	37,5	—	+0,3	30,19	+18,2	-0,9
16	3	37,5	-0,3	-1,6	22,98	+14,4	+1,8
17	4	37,9	-0,5	-0,3	16,81	+13,4	+1,9
18	5	37,7	-0,5	-0,8	12,94	+15,6	-3,0

**sowie Sonderzahlungen der Arbeitnehmerinnen und Arbeitnehmer
II. Quartal 2008 nach Geschlecht und Leistungsgruppen**

nach Wirtschaftszweigen

verdienst			Bruttomonatsverdienst						Sonder- zahlungen	Lfd. Nr.	
ohne Sonderzahlungen			insgesamt			ohne Sonderzahlungen					
II. Quartal 2008	Veränderung II. Quartal 2008 gegenüber dem		II. Quartal 2008	Veränderung II. Quartal 2008 gegenüber dem		II. Quartal 2008	Veränderung II. Quartal 2008 gegenüber dem				
	Vorquartal	entsprechenden Vorjahresquartal		Vorquartal	entsprechenden Vorjahresquartal		Vorquartal	entsprechenden Vorjahresquartal			
EUR	%		EUR	%		EUR	%		EUR		
Gewerbe											
von bespielten Ton-, Bild- und Datenträgern											
21,18	+0,5	+1,8	3 979	+9,5	-0,9	3 466	+0,2	+1,3	513	1	
36,78	+1,2	+8,7	7 052	+7,6	+3,1	5 948	+0,9	+8,4	1 104	2	
24,79	+0,9	+1,7	4 805	+13,7	+0,9	4 012	+0,9	+1,2	794	3	
18,95	+1,2	+2,1	3 474	+8,9	-0,7	3 123	+0,6	+1,6	351	4	
14,65	-0,5	+0,0	2 654	+7,8	-2,0	2 391	-0,5	-0,4	263	5	
11,79	-0,8	+1,7	2 236	+9,1	-1,7	1 960	-1,2	+1,8	276	6	
22,46	+0,7	+2,1	4 243	+9,3	-0,8	3 693	+0,4	+1,4	551	7	
37,50	+1,0	+6,3	7 229	+8,2	+2,7	6 083	+0,8	+6,6	1 147	8	
25,68	-	+1,5	5 004	+12,3	-0,1	4 168	+0,1	+1,1	836	9	
19,69	+1,6	+2,7	3 607	+8,1	-0,7	3 271	+0,8	+1,4	336	10	
15,59	+0,2	+0,6	2 860	+9,7	-2,2	2 544	+0,4	+0,2	316	11	
12,85	-0,8	-1,2	2 543	+12,4	+0,1	2 129	-1,1	-1,6	414	12	
17,96	+0,5	+1,1	3 326	+10,6	-0,7	2 907	+0,4	+1,6	419	13	
32,61	+2,3	+17,8	6 041	+3,4	+1,1	5 180	+1,9	+14,7	861	14	
22,00	+2,9	+1,1	4 191	+17,6	+3,1	3 528	+2,5	+0	663	15	
17,28	+1,1	+2,3	3 183	+11,8	+1,2	2 797	+1,0	+4,4	386	16	
12,83	-1,9	-3,7	2 253	+3,8	-5,0	2 092	-2,2	-4,0	161	17	
10,42	-1,0	+5,8	1 836	+3,4	-5,7	1 741	-1,5	+6,5	95	18	
und Verarbeitung von Spalt- und Brutstoffen											
27,85	+3,2	+7,5	4 914	-14,5	+7,6	4 654	+3,5	+6,6	260	1	
40,93	+4,4	+10,9	7 258	-21,9	+12,3	6 856	+4,5	+8,7	402	2	
28,46	+1,1	+7,6	4 886	-18,4	+8,1	4 697	+0,9	+7,0	188	3	
21,36	-0,5	-0,2	3 926	-6,8	-0,7	3 648	+0,9	-0,5	278	4	
19,34	+4,0	+1,2	3 382	-1,5	-0,4	3 152	+4,4	+1,6	230	5	
.	6	
28,37	+3,6	+7,7	5 003	-14,7	+7,7	4 746	+3,9	+6,7	257	7	
41,42	+4,5	+11,4	7 352	-22,0	+12,5	6 938	+4,6	+8,8	414	8	
28,76	+1,0	+7,8	4 928	-18,7	+8,3	4 745	+1,0	+7,1	182	9	
21,35	-0,7	-0,7	3 934	-7,2	-1,3	3 661	+0,5	-1,0	273	10	
19,76	+4,3	+1,0	3 433	-1,4	+0,5	3 224	+4,4	+1,6	209	11	
.	12	
22,83	-1,0	+5,1	4 057	-12,0	+5,9	3 770	-0,1	+5,2	287	13	
33,52	+2,1	+3,1	5 825	-20,9	+10,0	5 607	+2,8	+7,0	217	14	
24,58	-0	+3,8	4 342	-13,8	+5,2	4 071	-1,4	+3,9	271	15	
21,50	+2,6	+5,1	3 865	-2,3	+6,0	3 546	+4,8	+4,4	319	16	
17,29	+1,5	+3,3	3 135	-2,1	-4,2	2 798	+3,4	+2,0	337	17	
.	18	
chemischen Erzeugnissen											
24,59	+3,4	+3,8	5 537	+30,7	+3,7	4 098	+3,4	+3,6	1 439	1	
40,50	+2,3	+4,6	11 670	+55,1	+10,3	6 816	+2,1	+4,5	4 854	2	
27,10	+4,4	+5,2	5 437	+20,3	+2,1	4 470	+4,0	+5,3	967	3	
20,88	+4,0	+3,1	4 270	+22,4	+0,8	3 475	+4,1	+2,7	795	4	
15,99	+3,2	+0,9	3 098	+14,9	-2,8	2 688	+3,1	+1,1	410	5	
12,67	+5,7	+0,7	2 300	+14,7	-6,3	2 082	+5,1	-2,8	218	6	
25,27	+3,5	+3,6	5 798	+32,5	+4,3	4 229	+3,4	+3,5	1 569	7	
41,49	+2,4	+5,1	12 185	+56,9	+12,0	7 006	+2,2	+5,1	5 179	8	
27,81	+4,8	+5,4	5 614	+21,0	+2,9	4 605	+4,3	+5,4	1 009	9	
21,18	+4,2	+2,8	4 381	+24,1	+0,9	3 541	+4,4	+2,8	840	10	
16,24	+3,1	+0,1	3 174	+15,3	-3,3	2 744	+3,1	+0,5	430	11	
13,78	+5,0	+3,4	2 496	+13,5	-6,6	2 271	+4,3	-2,3	225	12	
21,87	+3,5	+4,9	4 505	+22,4	+1,3	3 578	+3,2	+4,2	926	13	
35,11	+2,3	+2,8	8 919	+43,5	+1,9	5 797	+1,9	+2,5	3 122	14	
25,01	+3,3	+4,5	4 922	+18,1	-0,6	4 077	+3,3	+4,7	844	15	
19,40	+2,6	+4,5	3 749	+14,2	+0,2	3 165	+2,4	+2,9	584	16	
14,87	+3,5	+6,3	2 771	+13,1	+1,7	2 450	+3,1	+6,1	321	17	
11,65	+5,7	-0,3	2 119	+15,0	-3,9	1 908	+5,1	-1,1	211	18	

Noch: **5. Durchschnittliche Wochenarbeitszeiten, Bruttostunden- und Bruttomonatsverdienste im Produzierenden Gewerbe und im Dienstleistungsbereich*) im**

Noch: **5.1 Vollzeitbeschäftigte**

Lfd. Nr.	Geschlecht — Leistungs- gruppe	Bezahlte Wochenarbeitszeit			Bruttostunden		
					insgesamt		
		II. Quartal 2008	Veränderung II. Quartal 2008 gegenüber dem		II. Quartal 2008	Veränderung II. Quartal 2008 gegenüber dem	
			Vorquartal	entsprechenden Vorjahresquartal		Vorquartal	entsprechenden Vorjahresquartal
		Stunden	%		EUR	%	
noch: D Verarbeitendes							
DH 25 Herstellung von Gummi-							
1	Insgesamt	39,8	+0,3	+2,3	18,13	+3,3	-1,5
2	1	38,6	—	—	47,49	+6,5	+6,5
3	2	39,3	-0,3	-0,8	24,74	-0,3	-1,3
4	3	39,2	-0,3	+1,3	17,92	+7,0	+1,0
5	4	41,5	-0,2	+5,3	12,67	+3,6	-2,6
6	5	38,6	+2,4	+1,0	13,56	+3,4	+4,7
7	Männer	40,1	+0,5	+2,6	19,20	+3,4	-1,5
8	1	38,7	—	—	48,73	+7,6	+7,1
9	2	39,5	—	-0,8	24,96	-0,6	-1,7
10	3	39,2	-0,5	+1,3	18,19	+7,3	+0,4
11	4	42,3	+0,2	+6,0	13,38	+3,2	-4,9
12	5	38,7	+3,5	+0,8	14,87	+4,1	+11,1
13	Frauen	38,6	-1,0	+0,8	13,61	+2,0	-3,9
14	1	37,3	-1,1	-1,1	36,36	-5,2	-1,0
15	2	38,2	-1,0	+0,5	23,35	+1,5	+2,2
16	3	39,1	+0,8	+0,5	16,32	+4,7	+2,1
17	4	38,6	-2,5	+1,0	9,89	+3,1	-2,7
18	5	38,4	—	+1,3	10,77	+3,7	-6,9
DI 26 Glasgewerbe, Herstellung von Keramik,							
1	Insgesamt	40,3	+0,5	-0,5	18,64	+4,7	-0,6
2	1	39,3	-0,3	+0,3	35,14	-0,5	-5,7
3	2	39,1	-0,3	-0,3	21,86	-2,8	+3,7
4	3	/	/	/	/	/	/
5	4	40,3	+1,5	—	15,67	+4,3	-5,1
6	5	42,9	+1,2	+0,9	11,86	+2,9	-2,1
7	Männer	40,5	+0,5	-0,7	19,00	+5,0	-0,1
8	1	39,3	-0,3	+0,3	35,28	-0,8	-6,4
9	2	39,2	-0,3	—	21,77	-3,6	+3,7
10	3	/	/	/	/	/	/
11	4	40,8	+1,7	+1,0	16,12	+4,5	-3,5
12	5	43,3	+1,2	+0,7	11,96	+2,4	-2,8
13	Frauen	38,4	+0,5	-0,8	15,91	+2,2	-3,5
14	1	(39,4)	(-0,5)	(+0,3)	(33,16)	(+3,8)	(+6,6)
15	2	38,6	+0,3	-0,3	22,63	+3,1	+4,7
16	3	39,2	+1,0	+1,8	15,82	+5,2	+1,9
17	4	37,2	+0,3	-4,1	12,71	+1,0	-9,3
18	5	39,3	+1,3	+1,0	10,91	+5,7	+3,4
DJ Metallerzeugung und -bearbeitung,							
1	Insgesamt	38,1	-0,3	-0,5	21,66	+5,1	+2,2
2	1	38,5	—	-0,3	37,93	-4,0	+1,2
3	2	38,0	+0,5	—	26,25	+6,1	+2,8
4	3	38,1	-0,5	-0,8	19,47	+6,8	+1,7
5	4	38,1	-0,8	-1,3	18,34	+8,6	+2,8
6	5	37,6	—	+0,3	14,69	+5,9	+1,2
7	Männer	38,2	-0,3	-0,8	22,11	+5,0	+2,4
8	1	38,6	—	-0,3	38,50	-4,3	+1,0
9	2	38,1	+0,5	—	26,47	+5,9	+3,0
10	3	38,2	-0,5	-0,8	19,53	+6,6	+1,7
11	4	38,1	-0,8	-1,8	18,86	+8,6	+3,1
12	5	38,2	—	+0,8	15,44	+7,2	+2,2
13	Frauen	37,0	-0,5	+0,3	18,30	+6,5	+0,7
14	1	37,3	-0,3	-0,3	32,43	+0,4	+1,4
15	2	37,0	—	—	24,45	+8,7	+2,3
16	3	37,1	-0,3	+0,5	18,82	+9,0	+0,9
17	4	37,9	-0,5	+1,9	14,47	+9,0	+2,0
18	5	36,1	-0,6	-0,8	13,01	+3,0	-0,5

**sowie Sonderzahlungen der Arbeitnehmerinnen und Arbeitnehmer
II. Quartal 2008 nach Geschlecht und Leistungsgruppen**

nach Wirtschaftszweigen

verdienst			Bruttomonatsverdienst						Sonder- zahlungen	Lfd. Nr.
ohne Sonderzahlungen			insgesamt			ohne Sonderzahlungen				
II. Quartal 2008	Veränderung II. Quartal 2008 gegenüber dem		II. Quartal 2008	Veränderung II. Quartal 2008 gegenüber dem		II. Quartal 2008	Veränderung II. Quartal 2008 gegenüber dem			
	Vorquartal	entsprechenden Vorjahresquartal		Vorquartal	entsprechenden Vorjahresquartal		Vorquartal	entsprechenden Vorjahresquartal		
EUR	%		EUR	%		EUR	%		EUR	
Gewerbe										
und Kunststoffwaren										
16,48	–	–0,8	3 137	+3,6	+0,8	2 852	+0,4	+1,5	285	1
38,87	+1,0	+4,6	7 963	+6,4	+6,4	6 518	+1,0	+4,6	1 444	2
22,38	–3,6	–1,5	4 223	–0,6	–2,0	3 821	–3,9	–2,2	402	3
16,53	+3,3	+2,2	3 055	+6,9	+2,3	2 817	+3,1	+3,5	238	4
12,01	+0,3	+0,2	2 286	+3,4	+2,5	2 167	+0,1	+5,5	119	5
12,70	+2,8	+4,4	2 275	+5,9	+5,7	2 130	+5,1	+5,3	145	6
17,39	–0,3	–0,6	3 346	+4,0	+1,1	3 031	+0,3	+2,0	316	7
39,64	+1,0	+4,8	8 202	+7,6	+7,1	6 673	+1,0	+4,9	1 529	8
22,56	–4,5	–2,1	4 278	–0,8	–2,6	3 867	–4,7	–3,0	411	9
16,81	+3,5	+2,3	3 102	+7,0	+1,9	2 866	+3,1	+3,7	236	10
12,66	–0,2	–1,2	2 461	+3,7	+0,8	2 327	+0,1	+4,6	134	11
13,85	+3,8	+10,0	2 499	+7,6	+12,0	2 328	+7,3	+10,9	171	12
12,65	+1,0	–3,7	2 282	+1,1	–3,1	2 121	+0,1	–2,9	161	13
31,96	+1,8	+2,1	5 897	–6,1	–1,9	5 183	+0,8	+1,2	714	14
21,25	+3,5	+3,7	3 879	+0,6	+2,8	3 530	+2,5	+4,2	349	15
14,84	+1,2	–0,6	2 772	+5,5	+2,5	2 519	+1,9	–0,2	253	16
9,50	+1,0	–2,6	1 660	+0,5	–1,5	1 594	–1,7	–1,5	67	17
10,24	+1,7	–5,4	1 799	+3,7	–5,6	1 710	+1,7	–4,2	89	18
Verarbeitung von Steinen und Erden										
17,29	+1,6	+0,4	3 261	+5,3	–1,3	3 025	+2,2	–0,2	236	1
31,64	+0,6	–2,3	5 998	–0,8	–5,6	5 400	+0,2	–2,2	598	2
20,51	–2,8	+4,3	3 714	–3,0	+3,6	3 484	–3,0	+4,1	230	3
/	/	/	/	/	/	/	/	/	/	4
14,79	+1,2	–3,4	2 741	+5,8	–5,1	2 587	+2,7	–3,4	154	5
11,35	–0,4	–0,9	2 208	+4,0	–1,3	2 115	+0,8	–0	94	6
17,59	+1,7	+1,0	3 346	+5,5	–0,6	3 097	+2,3	+0,5	249	7
31,72	+0,3	–2,7	6 021	–1,1	–6,3	5 414	+0	–2,6	607	8
20,43	–3,6	+4,2	3 705	–3,8	+3,5	3 477	–3,8	+4,0	228	9
/	/	/	/	/	/	/	/	/	/	10
15,17	+1,2	–2,0	2 856	+6,3	–2,5	2 687	+2,9	–1,0	168	11
11,48	–0,6	–1,4	2 252	+3,7	–2,0	2 160	+0,5	–0,6	92	12
15,02	+0,5	–3,1	2 657	+2,8	–4,1	2 509	+1,0	–3,6	148	13
(30,43)	(+3,7)	(+3,6)	(5 674)	(+3,3)	(+6,9)	(5 205)	(+3,2)	(+3,9)	(468)	14
21,17	+3,2	+5,2	3 791	+3,3	+4,3	3 548	+3,4	+4,9	243	15
14,88	+1,8	+1,4	2 691	+6,1	+3,8	2 532	+2,7	+3,2	159	16
12,28	–0,2	–6,5	2 054	+1,3	–13,0	1 984	–0,1	–10,3	70	17
10,28	+1,7	+4,2	1 862	+7,0	+4,5	1 754	+2,9	+5,2	108	18
Herstellung von Metallerzeugnissen										
19,40	+1,9	+2,6	3 584	+4,8	+1,6	3 211	+1,7	+2,1	374	1
32,45	+1,2	+2,1	6 347	–3,9	+1,0	5 430	+1,2	+2,0	918	2
23,32	+1,0	+1,7	4 332	+6,6	+2,8	3 847	+1,4	+1,8	484	3
17,85	+2,2	+2,6	3 227	+6,4	+1,0	2 959	+1,9	+2,0	268	4
16,31	+2,4	+2,8	3 037	+7,9	+1,4	2 702	+1,8	+1,5	336	5
13,43	+0,7	+2,4	2 397	+5,8	+1,4	2 191	+0,5	+2,6	206	6
19,81	+2,1	+2,9	3 673	+4,7	+1,7	3 292	+1,9	+2,2	381	7
32,85	+1,1	+2,1	6 464	–4,3	+0,8	5 515	+1,2	+1,9	949	8
23,53	+1,2	+1,9	4 381	+6,4	+3,0	3 895	+1,6	+1,9	487	9
17,97	+2,4	+2,7	3 246	+6,3	+0,9	2 986	+2,0	+1,9	260	10
16,75	+2,6	+3,2	3 126	+7,9	+1,3	2 777	+1,9	+1,4	349	11
14,09	+1,7	+3,3	2 564	+7,3	+3,0	2 339	+1,8	+4,0	224	12
16,33	+0,6	+0,8	2 944	+6,1	+1,1	2 626	+0,1	+1,2	318	13
28,57	+1,1	+1,0	5 258	+0,3	+1,3	4 633	+1,0	+0,8	625	14
21,54	+0,5	+1,4	3 925	+8,6	+2,1	3 458	+0,3	+1,2	467	15
16,66	+1,2	+1,5	3 033	+8,5	+1,5	2 684	+0,7	+2,1	349	16
13,03	+1,4	+1,4	2 385	+8,5	+4,1	2 147	+0,9	+3,4	238	17
11,94	–1,8	+0,7	2 043	+2,5	–1,2	1 875	–2,3	+0,1	168	18

Noch: **5. Durchschnittliche Wochenarbeitszeiten, Bruttostunden- und Bruttomonatsverdienste im Produzierenden Gewerbe und im Dienstleistungsbereich*) im**

Noch: **5.1 Vollzeitbeschäftigte**

Lfd. Nr.	Geschlecht — Leistungs- gruppe	Bezahlte Wochenarbeitszeit			Bruttostunden		
		II. Quartal 2008	Veränderung II. Quartal 2008 gegenüber dem		II. Quartal 2008	insgesamt	
			Vorquartal	entsprechenden Vorjahresquartal		Veränderung II. Quartal 2008 gegenüber dem	
						Vorquartal	entsprechenden Vorjahresquartal
		Stunden	%		EUR	%	
noch: D Verarbeitendes							
DJ 27 Metallerzeugung							
1	Insgesamt	36,8	-0,8	-1,6	24,66	+3,7	+4,9
2	1	37,7	—	-1,0	38,24	-12,6	+4,7
3	2	36,3	—	-0,8	26,98	+4,9	+4,7
4	3	36,1	-0,8	-1,6	22,41	+8,2	+4,5
5	4	37,8	-1,6	-2,1	20,68	+14,5	+3,5
6	5	38,4	+1,1	-1,5	16,90	+6,8	+2,1
7	Männer	36,9	-0,8	-1,6	24,81	+3,5	+4,8
8	1	37,8	—	-1,0	38,76	-13,5	+4,2
9	2	36,4	—	-0,8	27,22	+4,8	+4,7
10	3	36,2	-0,5	-1,6	22,48	+7,9	+4,5
11	4	37,9	-1,8	-2,1	20,99	+14,8	+3,5
12	5	38,6	+1,3	-1,8	17,08	+6,6	+2,0
13	Frauen	36,0	—	-1,1	22,93	+5,9	+5,9
14	1	36,8	—	+0,3	33,88	-3,4	+8,6
15	2	35,4	-0,3	-0,8	24,75	+6,5	+5,1
16	3	35,6	-0,3	-1,1	21,37	+11,4	+4,0
17	4	36,1	+0,6	-2,7	14,94	+6,0	+1,7
18	5	36,8	-0,3	-1,9	15,73	+8,6	+1,7
DJ 28 Herstellung von							
1	Insgesamt	38,8	—	—	20,02	+5,8	+0,7
2	1	39,3	+0,3	+0,8	37,65	+5,1	-1,7
3	2	39,3	+0,5	+0,3	25,73	+7,2	+1,5
4	3	39,2	—	-0,3	18,07	+5,5	+0,3
5	4	38,3	—	-0,8	17,01	+4,9	+2,3
6	5	37,3	-0,5	+0,8	14,03	+5,7	+1,2
7	Männer	39,1	+0,3	—	20,53	+5,7	+0,9
8	1	39,4	—	+0,8	38,26	+5,1	-1,6
9	2	39,5	+0,8	+0,5	25,92	+6,9	+1,7
10	3	39,4	+0,3	-0,3	18,08	+5,3	+0,4
11	4	38,3	—	-1,5	17,50	+4,4	+2,6
12	5	38,1	-0,3	+1,9	14,77	+7,6	+2,4
13	Frauen	37,3	-0,8	+0,8	16,91	+7,1	-1,0
14	1	38,0	—	—	30,72	+5,0	-6,1
15	2	38,0	-0,3	—	24,25	+10,3	+0,3
16	3	37,6	-0,5	+1,1	18,01	+8,2	-0,2
17	4	38,3	-0,5	+3,0	14,39	+9,7	+2,2
18	5	36,1	-0,6	-0,3	12,71	+2,3	-0,5
DK 29 Maschinen							
1	Insgesamt	38,0	-0,3	—	24,78	+8,8	+2,7
2	1	38,4	+0,3	+0,8	40,88	+9,0	+3,2
3	2	38,1	-0,3	—	28,25	+9,9	+4,1
4	3	37,8	-0,5	-0,3	20,56	+8,5	+1,0
5	4	37,6	-0,5	-0,5	18,37	+11,5	+6,0
6	5	38,1	-0,8	+1,9	14,46	+5,5	-3,7
7	Männer	38,1	-0,3	—	25,19	+8,5	+2,6
8	1	38,4	—	+0,5	41,23	+9,0	+3,1
9	2	38,2	-0,5	-0,3	28,58	+9,5	+4,4
10	3	38,0	-0,3	-0,3	20,67	+8,2	+1,0
11	4	37,9	-0,3	-0,5	18,65	+11,2	+7,2
12	5	39,0	-0,8	+3,2	14,55	+4,8	-6,1
13	Frauen	36,7	-0,3	—	21,34	+11,5	+3,2
14	1	37,5	—	+0,8	36,42	+8,3	+5,2
15	2	36,9	-0,3	+0,8	25,49	+13,6	+1,7
16	3	36,6	-0,3	—	19,43	+12,2	+0,9
17	4	36,2	-0,5	-0,8	16,65	+13,2	-1,6
18	5	36,4	-0,5	-1,1	14,25	+6,9	+0,1

**sowie Sonderzahlungen der Arbeitnehmerinnen und Arbeitnehmer
II. Quartal 2008 nach Geschlecht und Leistungsgruppen**

nach Wirtschaftszweigen

verdienst			Bruttomonatsverdienst						Sonder- zahlungen	Lfd. Nr.	
ohne Sonderzahlungen			insgesamt			ohne Sonderzahlungen					
II. Quartal 2008	Veränderung II. Quartal 2008 gegenüber dem		II. Quartal 2008	Veränderung II. Quartal 2008 gegenüber dem		II. Quartal 2008	Veränderung II. Quartal 2008 gegenüber dem				
	Vorquartal	entsprechenden Vorjahresquartal		Vorquartal	entsprechenden Vorjahresquartal		Vorquartal	entsprechenden Vorjahresquartal			
EUR	%		EUR	%		EUR	%		EUR		
Gewerbe											
und -bearbeitung											
21,99	+2,7	+4,5	3 948	+3,1	+3,2	3 521	+2,1	+2,9	427	1	
32,84	+0,7	+4,3	6 269	−12,5	+3,8	5 382	+0,8	+3,3	887	2	
24,51	+2,0	+3,6	4 253	+4,9	+3,8	3 864	+2,0	+2,7	389	3	
20,42	+3,2	+4,1	3 518	+7,5	+2,7	3 205	+2,5	+2,4	312	4	
17,92	+3,7	+3,6	3 393	+12,5	+1,1	2 941	+1,9	+1,3	452	5	
15,45	+1,7	+3,3	2 817	+8,0	+0,2	2 575	+2,8	+1,4	242	6	
22,13	+2,7	+4,4	3 980	+2,8	+3,1	3 550	+2,1	+2,7	429	7	
33,30	+0,6	+4,0	6 373	−13,3	+3,2	5 475	+0,8	+2,8	898	8	
24,70	+2,1	+3,6	4 303	+4,8	+3,8	3 904	+2,1	+2,7	399	9	
20,53	+3,3	+4,1	3 532	+7,2	+2,7	3 227	+2,6	+2,3	306	10	
18,15	+3,8	+3,7	3 452	+12,6	+1,2	2 986	+1,9	+1,3	467	11	
15,64	+1,8	+3,0	2 865	+7,9	+0,2	2 623	+3,1	+1,2	242	12	
20,36	+1,7	+5,8	3 584	+5,9	+4,7	3 182	+1,7	+4,6	402	13	
28,93	+1,3	+7,0	5 410	−3,5	+8,7	4 620	+1,2	+7,0	791	14	
22,81	+2,0	+5,0	3 804	+6,3	+4,3	3 505	+1,7	+4,1	298	15	
18,76	+0,8	+4,2	3 309	+11,3	+3,0	2 905	+0,8	+3,2	404	16	
13,70	+0,1	+2,9	2 346	+6,6	−0,8	2 152	+0,7	+0,3	195	17	
14,25	+1,0	+4,6	2 518	+8,5	+0	2 281	+0,9	+2,9	237	18	
Metallerzeugnissen											
17,98	+1,2	+1,6	3 375	+5,7	+0,6	3 033	+1,2	+1,7	343	1	
32,09	+1,5	+0,2	6 423	+5,2	−1,0	5 475	+1,6	+0,9	947	2	
22,45	+0,3	+0,6	4 393	+7,8	+1,9	3 834	+0,9	+1,0	560	3	
16,63	+1,3	+2,0	3 077	+5,5	+0,1	2 831	+1,3	+1,8	245	4	
15,39	+1,7	+2,3	2 832	+5,0	+1,5	2 564	+1,8	+1,5	269	5	
12,82	+0,4	+2,2	2 275	+5,2	+2,0	2 078	−0,1	+3,1	196	6	
18,45	+1,4	+2,0	3 483	+5,8	+0,8	3 132	+1,6	+1,9	351	7	
32,45	+1,5	+0,5	6 547	+5,1	−1,0	5 552	+1,6	+1,2	996	8	
22,67	+0,5	+0,9	4 443	+7,7	+2,1	3 887	+1,2	+1,3	557	9	
16,70	+1,3	+2,1	3 092	+5,3	−0	2 857	+1,3	+1,8	236	10	
15,86	+1,8	+2,8	2 915	+4,5	+1,1	2 642	+2,0	+1,3	273	11	
13,46	+1,7	+3,5	2 443	+7,2	+4,1	2 225	+1,3	+5,3	217	12	
15,11	+0,3	−0,8	2 743	+6,4	−0,2	2 452	−0,3	+0	292	13	
28,16	+0,9	−4,4	5 072	+5,0	−6,1	4 648	+0,9	−4,5	424	14	
20,73	−0,3	−0,8	4 008	+10,0	+0,3	3 426	−0,6	−0,8	582	15	
15,99	+1,4	+0,6	2 940	+7,6	+0,9	2 609	+0,8	+1,6	330	16	
12,90	+1,7	+1,2	2 393	+8,9	+5,1	2 147	+1,0	+4,1	246	17	
11,68	−2,1	+0,4	1 992	+1,7	−1,0	1 831	−2,7	−0,1	161	18	
bau											
21,37	+1,4	+2,7	4 088	+8,5	+2,7	3 525	+1,1	+2,7	563	1	
32,92	+2,0	+1,5	6 812	+9,0	+3,9	5 486	+2,0	+2,3	1 327	2	
24,42	+2,5	+3,7	4 674	+9,5	+3,9	4 041	+2,2	+3,6	634	3	
18,34	+1,2	+2,3	3 382	+8,2	+0,8	3 017	+0,9	+2,1	365	4	
16,13	+2,0	+4,7	3 005	+11,2	+5,4	2 638	+1,7	+4,2	366	5	
12,95	−2,1	−3,0	2 394	+4,7	−1,9	2 145	−2,8	−1,2	249	6	
21,73	+1,5	+2,5	4 173	+8,2	+2,7	3 599	+1,2	+2,5	574	7	
33,08	+2,0	+1,1	6 884	+9,1	+3,8	5 523	+2,1	+1,8	1 361	8	
24,71	+2,4	+3,9	4 745	+9,1	+4,2	4 103	+2,0	+3,7	643	9	
18,51	+1,3	+2,4	3 411	+7,9	+0,7	3 054	+1,0	+2,1	356	10	
16,40	+1,9	+5,5	3 068	+10,8	+6,6	2 699	+1,6	+5,0	369	11	
13,02	−2,6	−5,5	2 464	+3,9	−3,1	2 204	−3,5	−2,7	260	12	
18,37	+1,0	+4,3	3 402	+11,2	+3,2	2 928	+0,8	+4,3	474	13	
30,86	+0,8	+8,7	5 936	+8,2	+6,2	5 029	+0,7	+9,7	906	14	
22,00	+3,4	+2,8	4 086	+13,3	+2,4	3 526	+3,1	+3,6	560	15	
16,58	−0,3	+0,9	3 091	+12,0	+0,8	2 639	−0,5	+0,9	453	16	
14,42	+1,5	+0,2	2 621	+12,7	−2,2	2 269	+1,0	−0,5	352	17	
12,81	−1,0	+1,3	2 255	+6,4	−1,0	2 027	−1,5	+0,1	228	18	

Noch: **5. Durchschnittliche Wochenarbeitszeiten, Bruttostunden- und Bruttomonatsverdienste im Produzierenden Gewerbe und im Dienstleistungsbereich*) im**

Noch: **5.1 Vollzeitbeschäftigte**

Lfd. Nr.	Geschlecht — Leistungs- gruppe	Bezahlte Wochenarbeitszeit			Bruttostunden		
					insgesamt		
		II. Quartal 2008	Veränderung II. Quartal 2008 gegenüber dem		II. Quartal 2008	Veränderung II. Quartal 2008 gegenüber dem	
			Vorquartal	entsprechenden Vorjahresquartal		Vorquartal	entsprechenden Vorjahresquartal
		Stunden	%		EUR	%	
noch: D Verarbeitendes							
DL Herstellung von Büromaschinen, Datenverarbeitungen							
1	Insgesamt	37,6	—	—	24,73	+7,7	+3,1
2	1	38,0	+0,3	+0,5	40,82	+8,6	+4,3
3	2	38,1	−0,5	−0,3	29,13	+5,4	+1,6
4	3	37,8	+0,8	—	20,23	+10,3	+2,2
5	4	36,9	—	−0,5	17,12	+9,2	+4,3
6	5	36,4	−0,3	+0,3	16,38	+3,7	+0,3
7	Männer	37,9	+0,3	—	26,55	+7,8	+3,0
8	1	38,2	+0,5	+0,8	42,14	+8,1	+4,5
9	2	38,2	−0,5	−0,3	29,97	+5,0	+1,5
10	3	37,9	+0,5	+0,3	20,89	+10,7	+2,0
11	4	37,3	+0,3	−0,8	18,01	+11,6	+6,9
12	5	37,0	+0,3	+0,5	16,74	+11,6	+1,9
13	Frauen	36,8	+0,3	—	18,67	+6,4	+2,2
14	1	36,6	−0,3	+0,3	30,27	+12,8	+4,4
15	2	37,6	+0,5	+1,1	24,23	+8,5	+2,3
16	3	37,3	+0,5	−0,8	17,39	+7,5	+1,9
17	4	36,4	+0,3	+0,3	15,70	+5,4	+0,4
18	5	36,1	−0,6	—	16,17	−0,2	−0,7
DL 30 Herstellung von Büromaschinen,							
1	Insgesamt	38,9	+0,3	+0,5	29,94	+4,5	+1,4
2	1	38,8	−1,3	−0,5	49,81	−6,0	−4,2
3	2	40,3	+0,7	+1,0	35,75	+7,0	+4,2
4	3	38,3	+0,5	+0,8	24,68	+8,5	+1,7
5	4	37,6	+0,3	+1,6	17,71	+0,2	+6,2
6	5	36,0	−1,6	−1,1	16,99	−3,1	+1,1
7	Männer	39,2	+0,5	+0,5	31,21	+4,2	+0,9
8	1	38,8	−1,5	−0,5	50,51	−6,7	−4,7
9	2	40,4	+0,7	+0,5	36,14	+7,0	+3,8
10	3	38,4	+0,3	+0,5	25,20	+7,9	+1,1
11	4	37,6	+0,3	+1,6	18,28	−0,4	+5,2
12	5	37,5	+0,3	−0,5	18,97	−0,7	+4,1
13	Frauen	37,6	—	+1,1	23,68	+6,7	+3,4
14	1	/	/	/	/	/	/
15	2	38,7	+0,5	+1,8	32,21	+7,9	+6,8
16	3	37,6	+0,3	+1,3	22,59	+11,3	+4,6
17	4	37,7	—	+1,9	15,83	+2,9	+8,1
18	5	35,0	−3,0	−0,6	15,56	−5,8	—
DL 31 Herstellung von Geräten der							
1	Insgesamt	37,3	+0,5	+0,3	24,39	+8,6	+2,5
2	1	37,9	+0,3	+0,8	40,76	+10,2	+6,8
3	2	37,6	—	+0,3	27,44	+4,5	−1,3
4	3	37,3	+1,1	+0,5	20,72	+13,2	+3,3
5	4	36,9	+0,3	−0,8	16,91	+7,7	+2,4
6	5	36,2	−0,3	—	17,27	+3,9	+0,2
7	Männer	37,5	+0,5	+0,3	25,99	+9,1	+2,6
8	1	37,9	+0,3	+0,5	41,38	+10,6	+7,3
9	2	37,7	—	−0,3	28,02	+4,4	−0,8
10	3	37,4	+1,4	+1,1	21,18	+13,2	+3,1
11	4	37,4	+0,5	−0,8	17,38	+9,8	+3,9
12	5	36,6	—	+0,3	17,91	+13,7	+1,5
13	Frauen	36,5	+0,3	—	18,94	+5,4	+0,9
14	1	37,2	+0,3	+1,1	33,08	+3,4	−1,3
15	2	37,1	+1,1	+2,8	24,24	+7,5	−2,1
16	3	36,9	+0,5	−1,6	18,25	+11,3	+2,6
17	4	36,2	+0,3	−0,3	16,16	+4,6	+0,2
18	5	36,0	−0,3	—	16,92	−0,7	−0,6

**sowie Sonderzahlungen der Arbeitnehmerinnen und Arbeitnehmer
II. Quartal 2008 nach Geschlecht und Leistungsgruppen**

nach Wirtschaftszweigen

verdienst			Bruttomonatsverdienst						Sonder- zahlungen	Lfd. Nr.
ohne Sonderzahlungen			insgesamt			ohne Sonderzahlungen				
II. Quartal 2008	Veränderung II. Quartal 2008 gegenüber dem		II. Quartal 2008	Veränderung II. Quartal 2008 gegenüber dem		II. Quartal 2008	Veränderung II. Quartal 2008 gegenüber dem			
	Vorquartal	entsprechenden Vorjahresquartal		Vorquartal	entsprechenden Vorjahresquartal		Vorquartal	entsprechenden Vorjahresquartal		
EUR	%		EUR	%		EUR	%		EUR	
Gewerbe										
geräten und -einrichtungen; Elektrotechnik, Feinmechanik und Optik										
21,10	+1,1	+2,7	4 045	+7,9	+3,2	3 452	+1,3	+2,8	593	1
32,66	+1,2	+2,9	6 736	+8,9	+5,0	5 389	+1,5	+3,5	1 347	2
24,86	-0,8	-0,1	4 825	+5,0	+1,5	4 119	-1,1	-0,2	706	3
17,91	+2,8	+3,3	3 319	+10,9	+2,2	2 938	+3,4	+3,2	381	4
15,12	+2,5	+4,1	2 748	+9,3	+3,8	2 427	+2,7	+3,6	321	5
14,20	+1,1	+1,4	2 594	+3,6	+0,6	2 249	+0,9	+1,7	345	6
22,59	+0,9	+2,4	4 373	+8,0	+3,0	3 721	+1,1	+2,5	652	7
33,74	+1,1	+3,2	6 986	+8,5	+5,2	5 594	+1,4	+3,8	1 392	8
25,55	-0,9	-0,3	4 975	+4,5	+1,1	4 241	-1,5	-0,7	734	9
18,48	+3,1	+3,1	3 438	+11,3	+2,2	3 041	+3,6	+3,3	397	10
15,98	+4,1	+6,3	2 920	+11,9	+6,2	2 591	+4,4	+5,5	329	11
14,47	+0,6	+1,9	2 692	+11,8	+2,4	2 327	+0,7	+2,4	364	12
16,15	+0,9	+2,5	2 984	+6,5	+2,3	2 582	+1,2	+2,5	402	13
23,96	+1,4	+1,7	4 820	+12,7	+4,9	3 815	+1,2	+2,2	1 005	14
20,89	+1,0	+1,8	3 960	+9,0	+3,5	3 414	+1,5	+3,0	546	15
15,46	+0,5	+2,7	2 816	+8,1	+1,0	2 503	+1,1	+1,8	313	16
13,75	+0,3	+1,2	2 483	+5,7	+0,6	2 174	+0,5	+1,3	309	17
14,04	+1,3	+0,9	2 538	-0,7	-0,5	2 204	+0,9	+1,1	334	18
Datenverarbeitungsgeräten und -einrichtungen										
24,78	-0,2	+1,3	5 062	+4,8	+2,0	4 189	+0,1	+2,0	873	1
35,01	-5,4	-6,8	8 402	-7,2	-4,7	5 905	-6,6	-7,3	2 497	2
29,70	+0,8	+3,2	6 255	+7,8	+5,1	5 197	+1,5	+4,1	1 059	3
21,12	+0,4	+3,5	4 103	+8,9	+2,5	3 511	+0,7	+4,3	592	4
15,98	+0,8	+5,5	2 897	+0,5	+7,9	2 613	+1,0	+7,2	284	5
15,33	-0,5	+2,3	2 656	-4,8	-	2 397	-2,2	+1,2	259	6
25,73	-0,2	+0,9	5 315	+4,6	+1,5	4 381	+0,2	+1,4	933	7
35,27	-5,4	-7,4	8 521	-8,1	-5,2	5 950	-6,7	-7,8	2 571	8
30,01	+0,8	+2,9	6 351	+7,8	+4,5	5 275	+1,6	+3,5	1 076	9
21,58	+0,4	+3,2	4 208	+8,3	+1,8	3 603	+0,8	+3,9	605	10
16,44	+0,9	+3,9	2 988	-0,1	+6,8	2 688	+1,3	+5,5	300	11
17,44	-1,2	+4,7	3 090	-0,4	+3,5	2 842	-0,9	+4,2	248	12
20,09	-0,1	+3,5	3 867	+6,5	+4,5	3 280	-0,3	+4,6	588	13
/	/	/	/	/	/	/	/	/	/	14
26,82	+0,6	+5,1	5 418	+8,6	+8,8	4 511	+1,3	+7,1	906	15
19,29	+0,4	+5,1	3 693	+11,7	+6,0	3 153	+0,8	+6,6	540	16
14,43	-0,1	+9,8	2 591	+2,8	+10,0	2 361	-0,3	+11,7	230	17
13,80	-1,1	+2,1	2 363	-8,9	-0,8	2 096	-4,4	+1,3	267	18
Elektrizitätserzeugung, -verteilung u. Ä.										
20,80	+0,8	+2,8	3 951	+9,1	+2,8	3 370	+1,4	+3,2	581	1
32,81	+2,0	+5,0	6 708	+10,5	+7,6	5 400	+2,3	+5,8	1 308	2
23,68	-3,7	-1,8	4 482	+4,6	-1,1	3 868	-3,6	-1,7	614	3
18,19	+4,2	+5,3	3 359	+14,5	+4,0	2 949	+5,5	+6,0	411	4
14,88	+1,3	+3,3	2 712	+8,0	+1,6	2 386	+1,5	+2,6	326	5
14,69	+1,0	+1,4	2 720	+3,9	+0,4	2 312	+0,8	+1,5	407	6
22,12	+0,5	+2,6	4 236	+9,7	+3,0	3 606	+1,1	+3,0	630	7
33,20	+1,9	+5,3	6 820	+10,9	+8,1	5 473	+2,3	+6,0	1 348	8
24,19	-4,0	-1,7	4 589	+4,4	-1,0	3 963	-3,9	-1,9	627	9
18,61	+4,3	+5,1	3 439	+14,6	+4,1	3 022	+5,5	+6,2	418	10
15,46	+2,5	+4,9	2 821	+10,2	+3,1	2 511	+2,9	+4,1	310	11
15,15	-	+1,2	2 850	+13,9	+2,0	2 410	+0,1	+1,6	440	12
16,30	+1,4	+2,8	3 005	+5,7	+0,9	2 585	+1,7	+2,7	419	13
27,97	+2,1	+1,7	5 354	+3,9	-0,3	4 526	+2,5	+2,8	828	14
20,85	-0,4	-0,4	3 904	+8,4	+0,5	3 358	+0,4	+2,3	546	15
15,92	+2,4	+4,5	2 929	+12,1	+1,2	2 555	+3,2	+3,0	374	16
13,93	-0,2	+1,4	2 541	+4,8	+0,1	2 191	-	+1,2	350	17
14,43	+1,3	+1,3	2 648	-1,0	-0,7	2 259	+0,9	+1,2	390	18

Noch: **5. Durchschnittliche Wochenarbeitszeiten, Bruttostunden- und Bruttomonatsverdienste im Produzierenden Gewerbe und im Dienstleistungsbereich*) im**

Noch: **5.1 Vollzeitbeschäftigte**

Lfd. Nr.	Geschlecht — Leistungs- gruppe	Bezahlte Wochenarbeitszeit			Bruttostunden		
		II. Quartal 2008	Veränderung II. Quartal 2008 gegenüber dem		II. Quartal 2008	insgesamt	
			Vorquartal	entsprechenden Vorjahresquartal		Veränderung II. Quartal 2008 gegenüber dem	
						Vorquartal	entsprechenden Vorjahresquartal
		Stunden	%		EUR	%	
noch: D Verarbeitendes							
DL 32 Rundfunk- und							
1	Insgesamt	38,2	+0,5	+0,8	26,18	+6,7	+7,9
2	1	37,6	+0,5	+1,1	33,15	−0,6	+8,7
3	2	38,8	+0,3	+0,3	35,68	+15,7	+14,6
4	3	38,6	—	+0,5	19,22	+5,7	−5,4
5	4	37,3	+1,1	+1,6	16,62	+11,5	+4,9
6	5	36,2	−0,8	—	14,54	+5,7	+3,3
7	Männer	38,8	+0,5	+1,0	27,88	+4,0	+6,9
8	1	38,5	+0,8	+1,0	35,87	−6,3	+3,4
9	2	39,0	+0,5	+0,5	36,77	+15,0	+14,9
10	3	39,0	+0,3	+1,0	19,40	+5,9	−6,2
11	4	38,6	+2,7	+3,2	17,87	+12,9	+12,0
12	5	/	/	/	/	/	/
13	Frauen	36,5	—	+0,3	21,00	+18,2	+9,7
14	1	35,4	—	—	25,88	+31,8	+18,9
15	2	37,8	−0,3	—	29,09	+20,0	+12,0
16	3	37,2	+0,3	−0,8	18,35	+4,9	−1,1
17	4	36,4	—	+1,1	15,60	+10,1	−0,8
18	5	36,4	−1,1	−0,5	14,57	+7,3	+6,5
DL 33 Medizin-, Mess-, Steuer- und Regelungen							
1	Insgesamt	38,0	−0,8	−1,0	23,43	+7,3	+3,5
2	1	38,5	+0,3	—	45,84	+14,1	−0,3
3	2	38,0	−2,8	−1,6	26,85	+1,9	+2,6
4	3	38,4	−0,3	−1,5	18,44	+5,9	+2,2
5	4	/	/	/	/	/	/
6	5	37,5	+0,3	+1,1	12,75	+0,8	+0,6
7	Männer	38,2	−1,0	−1,5	25,97	+7,8	+3,4
8	1	38,6	+0,5	—	47,49	+13,4	+1,1
9	2	37,9	−3,3	−1,6	28,18	+0,2	+0,4
10	3	38,7	−0,3	−1,8	19,64	+7,2	+2,6
11	4	/	/	/	/	/	/
12	5	38,5	+0,5	+1,0	12,45	+2,3	+0,6
13	Frauen	37,5	+0,3	—	16,04	+3,4	+2,5
14	1	37,7	−1,3	−1,0	30,70	+15,8	−0,6
15	2	38,5	+0,3	−0,5	19,58	+4,9	+4,3
16	3	37,7	+0,3	−0,5	15,13	+2,2	+0,9
17	4	36,8	+0,3	+0,3	14,30	+6,4	−0,3
18	5	36,8	—	+1,4	12,98	−0,2	+0,5
DM Fahrzeugbau							
1	Insgesamt	37,3	+0,3	+0,3	26,38	+7,2	+0,3
2	1	38,0	+0,3	+0,3	39,68	+2,6	−1,2
3	2	37,1	—	—	26,82	+5,4	+0,4
4	3	37,3	+0,3	+0,3	21,69	+8,3	+1,4
5	4	36,7	+0,3	—	21,55	+18,7	+3,7
6	5	36,4	+0,3	+0,6	16,82	+0,5	−1,1
7	Männer	37,3	+0,3	+0,3	26,59	+7,1	+0,2
8	1	38,1	+0,5	+0,3	39,56	+1,4	−2,2
9	2	37,2	—	—	26,92	+5,2	+0,3
10	3	37,4	+0,5	+0,5	21,81	+8,5	+1,4
11	4	36,7	+0,3	—	22,18	+19,6	+4,2
12	5	36,3	−0,5	+0,3	17,30	+2,8	−0,3
13	Frauen	36,7	+0,3	—	24,24	+8,0	+2,1
14	1	37,3	+0,5	+0,5	40,84	+14,9	+10,1
15	2	36,2	+0,3	—	25,60	+7,1	+2,2
16	3	36,7	−0,3	−0,3	20,17	+6,7	−0,3
17	4	36,9	+1,1	+0,8	16,36	+9,3	+1,1
18	5	36,6	+3,1	+0,3	15,16	−6,1	−2,5

**sowie Sonderzahlungen der Arbeitnehmerinnen und Arbeitnehmer
II. Quartal 2008 nach Geschlecht und Leistungsgruppen**

nach Wirtschaftszweigen

verdienst			Bruttonomatsverdienst						Sonder- zahlungen	Lfd. Nr.	
ohne Sonderzahlungen			insgesamt			ohne Sonderzahlungen					
II. Quartal 2008	Veränderung II. Quartal 2008 gegenüber dem		II. Quartal 2008	Veränderung II. Quartal 2008 gegenüber dem		II. Quartal 2008	Veränderung II. Quartal 2008 gegenüber dem				
	Vorquartal	entsprechenden Vorjahresquartal		Vorquartal	entsprechenden Vorjahresquartal		Vorquartal	entsprechenden Vorjahresquartal			
EUR	%		EUR	%		EUR	%		EUR		
Gewerbe											
Nachrichtentechnik											
21,59	+0,2	+1,9	4 345	+7,2	+8,9	3 583	+0,6	+2,8	761	1	
27,59	−0,7	+4,6	5 420	+0	+10,0	4 510	−0,2	+5,9	910	2	
26,11	+2,7	−0,9	6 016	+16,0	+15,0	4 402	+2,9	−0,6	1 614	3	
17,28	−1,7	−4,1	3 225	+5,9	−4,9	2 900	−1,5	−3,6	325	4	
14,55	+1,6	−0,8	2 696	+12,7	+6,8	2 360	+2,7	+1,0	336	5	
13,52	+0,3	−	2 284	+4,6	+3,3	2 124	−0,7	−0,1	160	6	
23,20	−0,1	+1,6	4 698	+4,6	+8,0	3 910	+0,4	+2,7	788	7	
31,33	−0,2	+1,8	6 001	−5,5	+4,5	5 242	+0,6	+2,8	759	8	
26,65	+2,1	−1,0	6 226	+15,4	+15,4	4 513	+2,4	−0,6	1 713	9	
17,51	−1,2	−4,7	3 284	+6,2	−5,3	2 964	−1,0	−3,8	320	10	
15,56	+1,4	+5,3	2 994	+15,7	+15,4	2 607	+3,9	+8,5	388	11	
/	/	/	/	/	/	/	/	/	/	12	
16,68	+1,0	+0,5	3 330	+18,2	+9,8	2 645	+1,0	+0,7	685	13	
17,56	−1,5	+2,4	3 985	+31,9	+19,1	2 703	−1,4	+2,5	1 281	14	
22,82	+6,4	−0,2	4 781	+19,7	+12,1	3 750	+6,1	−0,1	1 031	15	
16,20	−3,3	−0,3	2 965	+5,2	−2,0	2 618	−3,1	−1,2	347	16	
13,72	+1,7	−5,8	2 466	+10,0	+0,2	2 170	+1,7	−4,8	296	17	
13,61	+2,5	+2,7	2 303	+6,0	+5,9	2 150	+1,2	+2,1	153	18	
technik, Optik, Herstellung von Uhren											
20,58	+2,9	+3,3	3 873	+6,6	+2,4	3 401	+2,2	+2,2	472	1	
36,01	+1,8	−0,4	7 662	+14,3	−0,4	6 019	+2,1	−0,5	1 644	2	
24,56	+4,9	+3,8	4 433	−1,0	+1,1	4 056	+2,0	+2,3	377	3	
16,75	+1,8	+1,0	3 078	+5,7	+0,7	2 794	+1,5	−0,5	284	4	
/	/	/	/	/	/	/	/	/	/	5	
12,04	+0,8	+1,9	2 078	+1,0	+1,8	1 961	+1,0	+3,0	116	6	
22,56	+3,2	+3,1	4 314	+6,7	+1,9	3 748	+2,2	+1,6	566	7	
37,00	+0,8	+0,6	7 954	+13,8	+1,1	6 197	+1,2	+0,6	1 757	8	
25,74	+4,4	+1,7	4 642	−3,1	−1,3	4 239	+0,9	+0	403	9	
17,74	+2,8	+1,4	3 301	+6,8	+0,8	2 981	+2,3	−0,5	321	10	
/	/	/	/	/	/	/	/	/	/	11	
11,71	+0,9	+3,8	2 081	+2,8	+1,5	1 958	+1,5	+4,8	123	12	
14,79	+0,3	+2,8	2 612	+3,6	+2,4	2 408	+0,4	+2,7	204	13	
26,90	+9,1	+1,0	5 031	+14,4	−1,6	4 409	+7,8	−0,1	622	14	
18,18	+1,4	+5,1	3 279	+5,2	+3,9	3 044	+1,7	+4,6	235	15	
14,01	−0,8	+0,2	2 475	+2,4	+0,3	2 292	−0,6	−0,4	183	16	
13,06	+1,5	+3,1	2 285	+6,7	+0,0	2 088	+1,9	+3,4	197	17	
12,28	+0,7	+0,1	2 075	−0,3	+2,0	1 964	+0,6	+1,6	111	18	
23,15	+1,0	+1,0	4 273	+7,6	+0,6	3 750	+1,4	+1,4	523	1	
34,07	+0,8	+0,9	6 555	+3,0	−0,8	5 628	+1,3	+1,3	927	2	
24,48	+1,6	+2,3	4 327	+5,5	+0,5	3 949	+1,7	+2,4	378	3	
19,34	+0,3	+1,2	3 518	+8,7	+1,8	3 137	+0,6	+1,7	380	4	
18,02	+2,4	+1,2	3 441	+19,3	+3,7	2 877	+2,9	+1,3	565	5	
15,44	−3,0	−0,4	2 659	+0,6	−0,7	2 441	−2,9	+0	218	6	
23,37	+1,3	+1,1	4 314	+7,5	+0,5	3 791	+1,6	+1,4	523	7	
34,16	+0,7	+0,6	6 549	+1,9	−1,9	5 655	+1,1	+0,9	895	8	
24,61	+1,6	+2,3	4 354	+5,4	+0,4	3 981	+1,8	+2,4	373	9	
19,47	+0,5	+1,4	3 543	+8,9	+2,0	3 162	+0,8	+1,9	380	10	
18,41	+2,4	+1,3	3 541	+20,2	+4,2	2 938	+2,8	+1,3	603	11	
15,91	−0,6	−0,3	2 730	+2,3	+0,1	2 510	−1,1	+0,1	220	12	
20,96	−0,9	+0,7	3 870	+8,5	+2,3	3 347	−0,5	+0,9	524	13	
33,16	+2,2	+3,8	6 615	+15,4	+10,7	5 371	+2,7	+4,4	1 244	14	
22,87	+0,8	+3,2	4 022	+7,2	+2,2	3 592	+0,9	+3,1	429	15	
17,78	−2,5	−0,8	3 219	+6,6	−0,6	2 837	−2,6	−1,1	382	16	
14,82	+2,7	+2,8	2 621	+10,3	+1,9	2 373	+3,6	+3,7	248	17	
13,83	−10,0	+2,3	2 409	−3,2	−2,3	2 198	−7,2	+2,5	211	18	

Noch: **5. Durchschnittliche Wochenarbeitszeiten, Bruttostunden- und Bruttomonatsverdienste im Produzierenden Gewerbe und im Dienstleistungsbereich*) im**

Noch: **5.1 Vollzeitbeschäftigte**

Lfd. Nr.	Geschlecht —— Leistungs- gruppe	Bezahlte Wochenarbeitszeit			Bruttostunden		
					insgesamt		
		II. Quartal 2008	Veränderung II. Quartal 2008 gegenüber dem		II. Quartal 2008	Veränderung II. Quartal 2008 gegenüber dem	
			Vorquartal	entsprechenden Vorjahresquartal		Vorquartal	entsprechenden Vorjahresquartal
		Stunden	%		EUR	%	
noch: D Verarbeitendes							
DM 34 Herstellung von Kraftwagen							
1	Insgesamt	37,2	+0,3	+0,3	26,54	+7,5	+0,3
2	1	38,0	+0,5	+0,3	39,39	+2,8	−1,6
3	2	37,2	+0,3	+0,3	26,38	+5,1	−0
4	3	37,3	+0,3	+0,5	21,93	+8,9	+1,7
5	4	36,5	+0,6	—	22,22	+19,7	+4,1
6	5	36,2	+0,3	+0,6	16,99	−0,8	−2,4
7	Männer	37,3	+0,5	+0,3	26,76	+7,5	+0,1
8	1	38,1	+0,5	+0,5	39,27	+1,4	−2,8
9	2	37,3	+0,3	+0,3	26,46	+4,9	−0,2
10	3	37,3	+0,3	+0,5	22,05	+9,1	+1,9
11	4	36,4	+0,3	−0,3	22,96	+20,9	+5,0
12	5	36,2	−0,3	+1,1	17,55	+1,7	−1,8
13	Frauen	36,7	+0,3	+0,3	24,28	+8,2	+2,0
14	1	37,2	+0,5	+0,5	40,56	+17,1	+11,3
15	2	36,1	—	+0,3	25,41	+7,3	+1,8
16	3	36,8	−0,5	+0,3	20,30	+5,8	−0,7
17	4	36,8	+1,1	+0,8	16,44	+9,0	+0,1
18	5	36,5	+3,1	—	15,22	−6,8	−2,6
DM 35 Sonstiger							
1	Insgesamt	37,7	+0,3	—	25,34	+5,1	+1,1
2	1	38,4	+0,5	+1,1	42,10	+1,2	+2,2
3	2	36,8	−0,3	−0,5	29,73	+7,5	+3,2
4	3	37,5	+0,8	−0,3	20,32	+5,2	−1,1
5	4	38,6	+0,3	+1,3	17,19	+12,4	+1,5
6	5	(37,8)	(−1,6)	(−1,8)	(14,99)	(+13,8)	(+9,1)
7	Männer	37,8	+0,3	+0,3	25,48	+4,9	+0,9
8	1	38,4	+0,3	+0,8	41,99	+1,4	+2,5
9	2	36,8	−0,5	−0,5	30,02	+7,6	+3,1
10	3	37,6	+0,5	—	20,39	+4,6	−1,3
11	4	38,7	+0,3	+1,3	17,33	+12,5	+0,8
12	5	/	/	/	/	/	/
13	Frauen	36,8	+0,5	−1,3	24,01	+6,5	+3,0
14	1	37,8	—	—	43,19	−1,0	−0,8
15	2	36,6	+0,8	−1,1	26,74	+6,3	+4,7
16	3	36,3	+0,6	−2,4	19,75	+9,9	+1,2
17	4	37,4	+0,5	—	15,66	+11,4	+8,7
18	5	/	/	/	/	/	/
DN Herstellung von Möbeln, Schmuck, Musikinstrumenten, Sportgeräten,							
1	Insgesamt	38,3	+0,8	+0,3	18,81	+7,2	+3,1
2	1	39,5	—	+0,8	36,35	−5,6	+4,4
3	2	39,1	+1,0	+0,3	21,70	+6,6	−0,7
4	3	37,8	+0,8	−0,3	17,43	+8,7	+2,7
5	4	38,0	+1,1	+1,1	15,06	+9,9	+0,5
6	5	38,7	−1,3	−1,5	13,27	+6,9	+0,2
7	Männer	38,3	+0,8	+0,5	19,40	+7,1	+1,8
8	1	39,7	—	+0,8	36,97	−6,0	+4,9
9	2	39,3	+1,3	+0,5	21,57	+6,6	−0,6
10	3	37,7	+0,8	−0,5	17,72	+8,8	+2,1
11	4	38,1	+1,1	+1,6	15,73	+12,3	−0,9
12	5	38,8	−1,0	+1,6	13,85	+6,1	−7,2
13	Frauen	37,9	+0,3	−1,0	15,90	+6,9	+8,6
14	1	38,1	+1,1	+1,1	31,39	+0,8	+0,5
15	2	37,7	—	+0,8	22,84	+7,3	−2,2
16	3	38,0	−0,3	+0,5	15,93	+8,2	+6,1
17	4	37,6	+0,8	−0,3	12,73	+0,6	+2,6
18	5	/	/	/	/	/	/

**sowie Sonderzahlungen der Arbeitnehmerinnen und Arbeitnehmer
II. Quartal 2008 nach Geschlecht und Leistungsgruppen**

nach Wirtschaftszweigen

verdienst			Bruttonomatsverdienst						Sonder- zahlungen	Lfd. Nr.
ohne Sonderzahlungen			insgesamt			ohne Sonderzahlungen				
II. Quartal 2008	Veränderung II. Quartal 2008 gegenüber dem		II. Quartal 2008	Veränderung II. Quartal 2008 gegenüber dem		II. Quartal 2008	Veränderung II. Quartal 2008 gegenüber dem			
	Vorquartal	entsprechenden Vorjahresquartal		Vorquartal	entsprechenden Vorjahresquartal		Vorquartal	entsprechenden Vorjahresquartal		
EUR	%		EUR	%		EUR	%		EUR	
Gewerbe										
und Kraftwagenteilen										
23,26	+1,1	+0,9	4 291	+7,9	+0,5	3 762	+1,5	+1,2	530	1
33,81	+0,8	+0,7	6 500	+3,2	-1,3	5 580	+1,3	+1,0	920	2
24,21	+1,6	+1,9	4 263	+5,3	+0,1	3 912	+1,8	+2,0	351	3
19,51	+0,4	+1,3	3 555	+9,2	+2,3	3 163	+0,7	+1,9	392	4
18,42	+2,6	+1,3	3 523	+20,2	+4,0	2 920	+3,1	+1,2	603	5
15,61	-3,7	-1,0	2 677	-0,4	-1,7	2 458	-3,5	-0,2	218	6
23,50	+1,4	+1,0	4 333	+7,9	+0,4	3 805	+1,8	+1,3	528	7
33,97	+0,7	+0,4	6 494	+1,9	-2,5	5 618	+1,1	+0,7	876	8
24,33	+1,6	+1,8	4 287	+5,1	+0	3 942	+1,8	+2,0	345	9
19,64	+0,7	+1,5	3 577	+9,4	+2,5	3 186	+1,0	+2,1	392	10
18,87	+2,7	+1,7	3 635	+21,3	+4,7	2 987	+3,1	+1,3	648	11
16,15	-1,1	-1,2	2 758	+1,4	-0,9	2 538	-1,4	-0,2	220	12
20,84	-1,3	-0,1	3 876	+8,7	+2,4	3 326	-0,9	+0,4	549	13
32,26	+2,3	+3,5	6 560	+17,7	+12,0	5 218	+2,7	+4,1	1 342	14
22,73	+0,9	+2,6	3 982	+7,2	+2,0	3 562	+0,8	+2,7	420	15
17,84	-3,6	-1,8	3 250	+5,5	-0,4	2 856	-3,9	-1,4	394	16
14,92	+2,9	+2,0	2 629	+10,1	+1,1	2 386	+3,9	+2,9	243	17
13,88	-10,6	+2,4	2 416	-3,8	-2,4	2 202	-7,8	+2,5	213	18
Fahrzeugbau										
22,43	+0,4	+2,2	4 149	+5,4	+1,1	3 673	+0,6	+2,3	477	1
36,16	+1,0	+2,2	7 022	+1,6	+3,2	6 031	+1,4	+3,2	990	2
26,27	+1,8	+5,5	4 749	+7,1	+2,6	4 196	+1,4	+4,9	553	3
18,38	-0,5	+1,0	3 307	+5,9	-1,4	2 992	+0,1	+0,7	316	4
15,38	+1,3	+1,5	2 883	+12,7	+2,8	2 580	+1,6	+2,8	303	5
(13,68)	(+4,1)	(+2,3)	(2 461)	(+11,8)	(+7,1)	(2 247)	(+2,4)	(+0,6)	(215)	6
22,50	+0,2	+1,9	4 184	+5,2	+1,1	3 695	+0,5	+2,2	489	7
35,70	+0,9	+2,0	7 015	+1,9	+3,5	5 965	+1,4	+3,0	1 050	8
26,52	+1,9	+5,4	4 797	+7,1	+2,5	4 238	+1,4	+4,8	560	9
18,48	-0,8	+0,8	3 333	+5,3	-1,4	3 021	-0,1	+0,8	312	10
15,52	+1,4	+0,7	2 915	+12,7	+2,1	2 610	+1,6	+2,1	305	11
/	/	/	/	/	/	/	/	/	/	12
21,72	+1,4	+5,3	3 839	+7,2	+1,7	3 472	+2,1	+4,0	366	13
40,81	+0,7	+3,7	7 091	-1,0	-0,7	6 701	+0,8	+3,7	390	14
23,70	+0,5	+6,7	4 255	+7,2	+3,7	3 770	+1,4	+5,6	485	15
17,59	+1,5	+2,7	3 115	+10,5	-1,2	2 773	+2,0	+0,3	341	16
13,88	+0,2	+9,3	2 542	+11,9	+8,6	2 253	+0,7	+9,3	289	17
/	/	/	/	/	/	/	/	/	/	18
Spielwaren und sonstigen Erzeugnissen; Recycling										
17,09	+1,4	+3,8	3 126	+7,9	+3,3	2 841	+2,2	+4,0	285	1
33,56	+0,6	+3,6	6 244	-5,5	+5,1	5 766	+0,7	+4,4	479	2
19,65	-1,5	+1,0	3 688	+7,8	-0,4	3 339	-0,4	+1,3	348	3
15,81	+0,3	+2,5	2 860	+9,3	+2,5	2 593	+0,8	+2,1	266	4
13,55	+1,9	+1,9	2 486	+11,1	+1,6	2 237	+3,0	+3,0	249	5
12,28	+0,7	+4,7	2 234	+5,7	-1,2	2 067	-0,4	+3,2	167	6
17,60	+1,2	+2,6	3 232	+8,0	+2,3	2 931	+2,1	+3,1	301	7
33,96	+0,8	+4,0	6 382	-6,0	+5,7	5 862	+0,8	+4,8	520	8
19,57	-1,3	+1,3	3 682	+7,9	-0,3	3 341	-0	+1,7	341	9
16,04	+0,1	+1,8	2 904	+9,5	+1,7	2 628	+0,8	+1,4	277	10
14,10	+1,7	+0,9	2 603	+13,5	+0,5	2 333	+2,8	+2,4	270	11
12,81	+0,4	-1,6	2 335	+5,0	-5,7	2 160	-0,7	+0	175	12
14,62	+2,3	+8,5	2 617	+7,0	+7,5	2 407	+2,4	+7,4	210	13
30,41	-0,7	+0,3	5 192	+1,9	+1,6	5 029	+0,4	+1,3	163	14
20,33	-3,3	-2,7	3 737	+7,3	-1,6	3 326	-3,3	-2,1	411	15
14,64	+1,2	+5,9	2 627	+7,9	+6,6	2 415	+1,0	+6,5	212	16
11,65	+2,1	+2,5	2 083	+1,8	+2,4	1 906	+3,3	+2,1	177	17
/	/	/	/	/	/	/	/	/	/	18

Noch: **5. Durchschnittliche Wochenarbeitszeiten, Bruttostunden- und Bruttomonatsverdienste im Produzierenden Gewerbe und im Dienstleistungsbereich*) im**

Noch: **5.1 Vollzeitbeschäftigte**

Lfd. Nr.	Geschlecht — Leistungs- gruppe	Bezahlte Wochenarbeitszeit			Bruttostunden		
					insgesamt		
		II. Quartal 2008	Veränderung II. Quartal 2008 gegenüber dem		II. Quartal 2008	Veränderung II. Quartal 2008 gegenüber dem	
			Vorquartal	entsprechenden Vorjahresquartal		Vorquartal	entsprechenden Vorjahresquartal
		Stunden	%		EUR	%	
noch: D Verarbeitendes							
DN 36 Herstellung von Möbeln, Schmuck, Musikinstrumenten,							
1	Insgesamt	38,1	+1,1	+0,5	18,97	+7,1	+3,2
2	1	39,5	—	+0,8	36,14	—5,8	+4,4
3	2	39,1	+1,3	+0,5	21,60	+6,7	—0,9
4	3	37,6	+1,1	+0,3	17,53	+9,0	+3,0
5	4	37,8	+1,3	+1,1	15,25	+10,2	+0,7
6	5	38,3	—1,3	—2,3	13,44	+6,5	+0,4
7	Männer	38,2	+1,3	+0,8	19,60	+6,9	+1,6
8	1	39,7	—	+0,8	36,75	—6,3	+5,0
9	2	39,3	+1,3	+0,5	21,44	+6,7	—0,8
10	3	37,5	+1,4	—	17,84	+9,0	+2,4
11	4	37,8	+1,1	+1,3	16,02	+12,7	—1,0
12	5	38,2	—1,3	+1,1	14,09	+5,5	—8,4
13	Frauen	37,8	—	—1,0	15,98	+7,2	+9,1
14	1	38,1	+1,3	+1,1	31,41	+0,8	+0,5
15	2	37,5	+0,3	+1,1	23,10	+7,7	—2,6
16	3	37,9	—0,3	+0,5	15,99	+9,2	+6,8
17	4	37,6	+1,1	—0,3	12,76	+0,7	+2,7
18	5	/	/	/	/	/	/
DN 37 Recycling							
1	Insgesamt	41,0	—0,5	—	16,14	+2,2	—2,1
2	1	/	/	/	/	/	/
3	2	39,2	—1,5	—4,9	24,21	+6,0	+1,8
4	3	41,5	+0,2	+0,5	15,31	—2,4	—7,3
5	4	40,8	—0,7	+0,2	12,60	+6,1	—1,0
6	5	41,8	+0,7	+4,5	12,28	+9,6	+1,6
7	Männer	41,2	—0,5	+0,2	16,44	+3,0	—1,6
8	1	/	/	/	/	/	/
9	2	38,8	—1,8	—4,9	25,17	+7,3	+0,8
10	3	42,0	+0,5	+1,0	15,44	—1,5	—7,1
11	4	40,9	—0,7	+0,7	12,68	+6,5	—1,2
12	5	42,1	+0,5	+4,5	12,65	+9,5	+2,1
13	Frauen	/	/	/	/	/	/
14	1
15	2	/	/	/	/	/	/
16	3	/	/	/	/	/	/
17	4	/	/	/	/	/	/
18	5	/	/	/	/	/	/
E Energie- und							
1	Insgesamt	38,3	—	+0,5	30,11	+12,6	+5,9
2	1	38,3	—	—	53,47	+38,8	+1,5
3	2	38,2	—	+0,3	32,16	+7,8	+1,9
4	3	38,3	—	+0,5	26,44	+11,5	+5,8
5	4	38,4	+0,3	+0,5	23,47	+1,2	+3,8
6	5	38,6	—0,3	—	19,50	—6,5	+7,6
7	Männer	38,4	—	+0,3	30,85	+12,6	+5,9
8	1	38,4	+0,3	+0,3	54,38	+38,6	+1,9
9	2	38,3	—	+0,3	32,95	+7,5	+2,1
10	3	38,4	—	+0,3	26,98	+11,6	+6,1
11	4	38,4	—	+0,3	24,05	+1,0	+3,9
12	5	39,1	+0,3	—	20,40	—9,4	+3,1
13	Frauen	37,6	—	+0,8	25,54	+13,5	+6,5
14	1	38,1	—0,3	—	45,97	+40,7	+3,3
15	2	37,7	+0,3	+0,3	27,33	+10,1	+0,7
16	3	37,5	—	+1,1	23,43	+11,2	+4,8
17	4	37,8	—	+0,8	19,06	+3,2	+4,4
18	5	36,8	—1,9	—0,8	15,70	+13,1	+26,1

**sowie Sonderzahlungen der Arbeitnehmerinnen und Arbeitnehmer
II. Quartal 2008 nach Geschlecht und Leistungsgruppen**

nach Wirtschaftszweigen

verdienst			Bruttomonatsverdienst						Sonder- zahlungen	Lfd. Nr.
ohne Sonderzahlungen			insgesamt			ohne Sonderzahlungen				
II. Quartal 2008	Veränderung II. Quartal 2008 gegenüber dem		II. Quartal 2008	Veränderung II. Quartal 2008 gegenüber dem		II. Quartal 2008	Veränderung II. Quartal 2008 gegenüber dem			
	Vorquartal	entsprechenden Vorjahresquartal		Vorquartal	entsprechenden Vorjahresquartal		Vorquartal	entsprechenden Vorjahresquartal		
EUR	%		EUR	%		EUR	%		EUR	
Gewerbe										
Sportgeräten, Spielwaren und sonstigen Erzeugnissen										
17,20	+1,2	+3,7	3 140	+8,2	+3,6	2 847	+2,2	+4,1	293	1
33,30	+0,5	+3,4	6 204	-5,7	+5,2	5 717	+0,5	+4,2	487	2
19,54	-1,7	+1,0	3 671	+8,0	-0,4	3 320	-0,4	+1,5	351	3
15,87	+0,1	+2,5	2 864	+10,3	+3,2	2 593	+1,2	+2,8	271	4
13,67	+1,9	+2,1	2 504	+11,5	+1,7	2 245	+3,2	+3,2	260	5
12,41	+0,3	+5,4	2 235	+5,0	-2,1	2 063	-1,1	+2,8	172	6
17,73	+0,8	+2,3	3 250	+8,2	+2,4	2 939	+1,9	+3,1	310	7
33,68	+0,7	+3,9	6 340	-6,3	+5,8	5 810	+0,7	+4,7	530	8
19,43	-1,4	+1,4	3 661	+8,1	-0,3	3 318	-0,1	+1,9	343	9
16,11	-0,2	+1,8	2 908	+10,5	+2,5	2 626	+1,2	+1,9	282	10
14,29	+1,7	+1,1	2 634	+14,1	+0,6	2 349	+2,9	+2,6	285	11
12,99	-0,2	-2,0	2 339	+4,0	-7,4	2 156	-1,6	-1,0	183	12
14,69	+2,7	+9,1	2 628	+7,4	+8,0	2 414	+2,7	+7,9	213	13
30,42	-0,7	+0,3	5 193	+1,9	+1,6	5 029	+0,4	+1,3	164	14
20,48	-3,3	-3,1	3 759	+7,7	-1,6	3 333	-3,3	-2,1	426	15
14,68	+1,9	+6,8	2 635	+8,9	+7,5	2 419	+1,7	+7,5	216	16
11,67	+2,2	+2,4	2 087	+1,8	+2,5	1 909	+3,3	+2,2	178	17
/	/	/	/	/	/	/	/	/	/	18
15,30	+0,9	+0,5	2 872	+1,7	-2,2	2 725	+0,4	+0,5	148	1
/	/	/	/	/	/	/	/	/	/	2
22,59	+3,4	+0	4 119	+4,3	-3,4	3 844	+1,7	-4,9	275	3
14,50	-2,9	-3,4	2 761	-2,2	-6,8	2 614	-2,8	-3,0	147	4
12,04	+1,9	-0,7	2 231	+5,2	-0,8	2 132	+0,9	-0,5	98	5
11,52	+3,3	+1,4	2 228	+10,4	+5,9	2 091	+4,1	+5,8	137	6
15,59	+1,8	+1,2	2 941	+2,4	-1,5	2 790	+1,2	+1,4	151	7
/	/	/	/	/	/	/	/	/	/	8
23,38	+4,6	-0,9	4 238	+5,4	-4,2	3 936	+2,7	-5,9	301	9
14,61	-1,9	-2,8	2 820	-0,9	-6,2	2 669	-1,4	-1,8	151	10
12,12	+1,9	-1,1	2 252	+5,5	-0,5	2 153	+1,1	-0,4	99	11
11,91	+3,7	+1,9	2 316	+10,2	+6,8	2 181	+4,3	+6,6	135	12
/	/	/	/	/	/	/	/	/	/	13
/	/	/	/	/	/	/	/	/	/	14
/	/	/	/	/	/	/	/	/	/	15
/	/	/	/	/	/	/	/	/	/	16
/	/	/	/	/	/	/	/	/	/	17
/	/	/	/	/	/	/	/	/	/	18
Wasserversorgung										
24,69	+2,5	+3,1	5 010	+12,7	+6,3	4 107	+2,5	+3,5	903	1
36,03	+2,3	-0,4	8 906	+38,9	+1,7	6 001	+2,3	-0,2	2 905	2
27,31	+2,6	+2,5	5 344	+8,0	+2,4	4 538	+2,8	+2,9	806	3
22,22	+2,3	+2,5	4 398	+11,5	+6,2	3 696	+2,2	+2,9	702	4
20,35	+0,9	-0,7	3 913	+1,4	+4,2	3 393	+1,2	-0,2	521	5
18,00	+1,5	+3,4	3 272	-6,8	+7,6	3 020	+1,2	+3,4	252	6
25,28	+2,5	+3,1	5 148	+12,6	+6,3	4 218	+2,5	+3,4	929	7
36,60	+2,3	+0,2	9 066	+38,7	+2,1	6 102	+2,3	+0,4	2 964	8
27,97	+2,7	+2,6	5 489	+7,7	+2,6	4 660	+2,9	+3,1	829	9
22,69	+2,3	+2,6	4 503	+11,5	+6,3	3 787	+2,2	+2,9	716	10
20,90	+1,0	-0,5	4 018	+1,2	+4,4	3 491	+1,2	-0,1	527	11
19,15	+1,3	+0,4	3 463	-9,3	+3,0	3 251	+1,3	+0,3	211	12
21,01	+2,5	+3,7	4 177	+13,6	+7,3	3 436	+2,6	+4,4	740	13
31,32	+2,5	-1,6	7 608	+40,4	+3,2	5 184	+2,3	-1,7	2 424	14
23,27	+2,5	+1,8	4 479	+10,5	+1,0	3 812	+2,8	+2,1	667	15
19,62	+2,3	+2,4	3 818	+11,2	+5,9	3 197	+2,3	+3,5	621	16
16,18	+0,8	-0,1	3 131	+3,3	+5,3	2 659	+0,9	+0,8	472	17
13,12	+2,6	+12,2	2 510	+10,9	+25,2	2 098	+0,6	+11,5	412	18

Noch: **5. Durchschnittliche Wochenarbeitszeiten, Bruttostunden- und Bruttomonatsverdienste im Produzierenden Gewerbe und im Dienstleistungsbereich*) im**

Noch: **5.1 Vollzeitbeschäftigte**

Lfd. Nr.	Geschlecht — Leistungs- gruppe	Bezahlte Wochenarbeitszeit			Bruttostunden		
					insgesamt		
		II. Quartal 2008	Veränderung II. Quartal 2008 gegenüber dem		II. Quartal 2008	Veränderung II. Quartal 2008 gegenüber dem	
			Vorquartal	entsprechenden Vorjahresquartal		Vorquartal	entsprechenden Vorjahresquartal
		Stunden	%		EUR	%	
noch: E Energie- und							
E 40 Energie							
1	Insgesamt	38,2	—	+0,3	30,73	+12,9	+5,7
2	1	38,3	—	—	54,32	+40,0	+0,6
3	2	38,2	+0,3	+0,5	32,94	+7,9	+1,7
4	3	38,2	—	—	27,09	+11,8	+6,0
5	4	38,3	+0,3	+0,5	23,29	+1,0	+2,1
6	5	38,5	−0,8	+0,3	19,60	−8,7	+5,9
7	Männer	38,3	—	—	31,52	+12,9	+5,8
8	1	38,4	+0,3	—	55,13	+39,6	+1,2
9	2	38,2	—	+0,3	33,81	+7,6	+2,0
10	3	38,3	−0,3	−0,3	27,65	+11,8	+6,3
11	4	38,4	+0,3	+0,5	23,96	+0,8	+2,6
12	5	39,1	−0,3	+0,5	20,64	−12,2	+0,4
13	Frauen	37,5	—	+0,5	25,88	+14,1	+5,9
14	1	38,0	−0,3	−0,3	47,62	+43,8	−1,0
15	2	37,7	+0,5	+0,5	27,68	+10,5	+0,2
16	3	37,3	—	+0,3	23,86	+11,3	+4,3
17	4	37,8	—	+1,1	18,30	+3,3	+0,2
18	5	36,7	−2,1	−0,8	15,75	+13,0	+27,1
E 41 Wasser							
1	Insgesamt	39,0	+0,5	+2,1	24,68	+9,0	+8,7
2	1	38,4	—	+1,6	44,82	+25,1	+5,0
3	2	39,0	+0,3	+0,5	25,01	+5,5	+8,5
4	3	39,0	+0,3	+3,4	21,18	+9,1	+5,5
5	4	38,8	−0,3	—	25,16	+2,3	+19,9
6	5	(39,1)	(+1,6)	(−2,5)	(18,91)	(+10,1)	(+22,8)
7	Männer	39,0	+0,3	+1,8	25,02	+9,3	+8,2
8	1	38,4	—	+1,9	46,72	+26,9	+4,7
9	2	39,2	+0,5	+0,8	25,17	+5,4	+8,5
10	3	39,0	+0,5	+2,9	21,38	+9,1	+4,8
11	4	39,0	—	+0,3	24,89	+2,3	+17,0
12	5	(39,1)	(+1,6)	(−2,7)	(19,15)	(+9,6)	(+24,0)
13	Frauen	38,6	−0,5	+2,9	22,62	+7,4	+12,4
14	1	/	/	/	/	/	/
15	2	38,2	−0,5	−0,3	23,89	+6,1	+8,1
16	3	39,0	−0,3	+5,7	20,17	+9,2	+9,4
17	4	37,8	+0,0	−1,0	27,71	+2,5	+52,3
18	5	/	/	/	/	/	/
F 45 Bau							
1	Insgesamt	39,1	+1,6	−1,3	17,90	+2,3	+3,6
2	1	39,9	—	—	36,29	+3,7	+6,6
3	2	39,7	+1,5	−1,2	21,13	+4,4	+3,7
4	3	38,8	+1,3	−0,8	15,80	+1,6	+1,2
5	4	39,1	+3,2	−3,9	14,03	+4,6	+5,6
6	5	39,5	+2,9	−1,5	11,43	+5,0	−2,6
7	Männer	39,1	+1,6	−1,3	17,91	+2,1	+3,5
8	1	39,9	−0,3	—	36,42	+3,8	+6,7
9	2	39,8	+1,5	−1,2	21,22	+4,4	+3,6
10	3	38,8	+1,3	−0,8	15,81	+1,3	+1,1
11	4	39,2	+3,4	−3,9	14,13	+4,4	+5,8
12	5	39,6	+3,1	−1,7	11,64	+4,7	−3,5
13	Frauen	38,0	+0,3	−1,3	17,66	+6,3	+5,4
14	1	39,4	−0,3	−0,8	34,34	+0,4	+7,1
15	2	38,0	—	−2,8	20,22	+6,3	+6,2
16	3	37,9	−0,3	−0,5	15,51	+7,6	+2,5
17	4	37,5	+1,9	−3,1	12,39	+8,2	+8,1
18	5	(38,0)	(+0,3)	(−)	(8,88)	(+13,3)	(+9,8)

**sowie Sonderzahlungen der Arbeitnehmerinnen und Arbeitnehmer
II. Quartal 2008 nach Geschlecht und Leistungsgruppen**

nach Wirtschaftszweigen

verdienst			Bruttomonatsverdienst						Sonder- zahlungen	Lfd. Nr.	
ohne Sonderzahlungen			insgesamt			ohne Sonderzahlungen					
II. Quartal 2008	Veränderung II. Quartal 2008 gegenüber dem		II. Quartal 2008	Veränderung II. Quartal 2008 gegenüber dem		II. Quartal 2008	Veränderung II. Quartal 2008 gegenüber dem				
	Vorquartal	entsprechenden Vorjahresquartal		Vorquartal	entsprechenden Vorjahresquartal		Vorquartal	entsprechenden Vorjahresquartal			
EUR	%		EUR	%		EUR	%		EUR		
Wasserversorgung											
versorgung											
25,07	+2,4	+3,3	5 103	+13,0	+6,0	4 164	+2,5	+3,5	940	1	
35,98	+2,1	−1,0	9 046	+40,0	+0,5	5 993	+2,1	−1,0	3 053	2	
27,82	+2,5	+2,6	5 462	+8,1	+2,1	4 613	+2,7	+3,0	849	3	
22,66	+2,2	+3,0	4 494	+11,7	+6,0	3 760	+2,1	+3,0	734	4	
20,42	+1,0	−0,9	3 878	+1,3	+2,6	3 399	+1,2	−0,4	478	5	
18,42	+1,2	+3,3	3 282	−9,2	+6,2	3 085	+0,6	+3,6	197	6	
25,70	+2,4	+3,3	5 250	+12,9	+6,0	4 280	+2,5	+3,5	970	7	
36,51	+2,1	−0,2	9 189	+39,7	+1,2	6 085	+2,1	−0,2	3 104	8	
28,55	+2,7	+2,8	5 619	+7,8	+2,4	4 745	+2,8	+3,2	874	9	
23,14	+2,2	+3,2	4 607	+11,7	+6,3	3 855	+2,1	+3,1	752	10	
21,00	+1,0	−0,8	3 996	+1,1	+3,0	3 502	+1,3	−0,3	494	11	
19,86	+1,0	−0,3	3 503	−12,4	+0,8	3 371	+0,8	+0,2	133	12	
21,22	+2,3	+3,8	4 219	+14,3	+6,4	3 460	+2,5	+4,3	759	13	
31,66	+2,4	−4,5	7 873	+43,5	−1,0	5 234	+2,2	−4,5	2 639	14	
23,41	+2,2	+1,5	4 529	+11,0	+0,5	3 831	+2,7	+1,9	699	15	
19,94	+1,9	+2,8	3 869	+11,5	+4,7	3 233	+2,0	+3,3	636	16	
16,09	+0,9	−0,2	3 007	+3,4	+1,3	2 643	+0,9	+0,8	364	17	
13,12	+2,1	+12,6	2 514	+10,7	+26,1	2 095	+0,1	+11,8	419	18	
versorgung											
21,31	+2,7	+1,4	4 177	+9,3	+10,8	3 606	+3,0	+3,3	571	1	
36,45	+4,2	+4,4	7 483	+25,2	+6,9	6 085	+4,3	+6,2	1 397	2	
22,62	+2,8	+3,4	4 242	+5,8	+9,2	3 838	+3,1	+4,2	404	3	
18,65	+3,0	−1,8	3 591	+9,5	+9,2	3 162	+3,4	+1,5	429	4	
19,72	+0,4	+1,3	4 247	+2,2	+19,9	3 328	+0,4	+1,2	919	5	
(15,41)	(+3,4)	(+7,4)	(3 211)	(+11,9)	(+19,7)	(2 617)	(+5,0)	(+4,7)	(594)	6	
21,65	+2,5	+1,3	4 240	+9,6	+10,0	3 669	+2,9	+3,0	571	7	
37,58	+4,3	+3,9	7 799	+27,1	+6,8	6 273	+4,5	+6,0	1 526	8	
22,75	+2,7	+3,1	4 284	+5,8	+9,4	3 871	+3,1	+3,9	413	9	
18,94	+2,7	−2,0	3 625	+9,6	+8,0	3 211	+3,1	+1,0	414	10	
19,98	+0,4	+1,2	4 213	+2,2	+17,1	3 382	+0,3	+1,3	831	11	
(15,54)	(+2,7)	(+7,8)	(3 257)	(+11,5)	(+20,8)	(2 643)	(+4,5)	(+5,0)	(615)	12	
19,19	+4,1	+2,1	3 797	+7,1	+15,7	3 222	+3,8	+5,2	575	13	
/	/	/	/	/	/	/	/	/	/	14	
21,82	+3,9	+5,9	3 967	+5,4	+7,8	3 623	+3,2	+5,7	344	15	
17,18	+5,1	−1,3	3 420	+8,9	+15,7	2 914	+4,9	+4,3	507	16	
17,27	+0,9	+2,4	4 551	+2,6	+50,8	2 837	+1,0	+1,4	1 714	17	
/	/	/	/	/	/	/	/	/	/	18	
gewerbe											
16,85	+0,1	+3,1	3 038	+3,8	+2,2	2 861	+1,6	+1,7	177	1	
32,09	+1,6	+4,6	6 285	+3,4	+6,6	5 558	+1,4	+4,6	727	2	
19,66	+0,3	+2,6	3 642	+5,9	+2,3	3 387	+1,6	+1,1	255	3	
15,10	−0,3	+1,3	2 663	+2,9	+0,4	2 545	+1,0	+0,6	117	4	
13,67	+4,3	+5,7	2 382	+7,9	+1,3	2 321	+7,6	+1,4	61	5	
10,93	+2,9	−2,0	1 961	+8,0	−4,1	1 875	+5,9	−3,4	86	6	
16,91	+0,1	+3,0	3 045	+3,6	+2,1	2 874	+1,7	+1,7	171	7	
32,39	+1,7	+4,9	6 312	+3,6	+6,7	5 613	+1,5	+4,9	699	8	
19,72	+0,3	+2,3	3 671	+5,9	+2,3	3 412	+1,8	+1,1	258	9	
15,14	−0,4	+1,2	2 668	+2,7	+0,3	2 554	+1,0	+0,4	113	10	
13,82	+4,5	+6,4	2 404	+7,8	+1,6	2 351	+7,9	+2,1	54	11	
11,18	+3,3	−2,6	2 003	+8,0	−5,1	1 924	+6,5	−4,2	79	12	
15,98	+0,9	+4,2	2 918	+6,5	+4,1	2 641	+1,2	+2,8	277	13	
27,72	+1,1	+1,7	5 881	+0,2	+6,3	4 747	+0,9	+0,9	1 134	14	
18,91	+0,5	+4,9	3 341	+6,4	+3,2	3 123	+0,6	+2,0	218	15	
14,33	+1,0	+3,5	2 557	+7,5	+2,0	2 362	+0,9	+3,0	195	16	
11,28	−1,3	+1,9	2 021	+10,3	+4,9	1 840	+0,6	−1,1	181	17	
(7,88)	(+0,5)	(+6,3)	(1 464)	(+13,4)	(+9,7)	(1 300)	(+0,7)	(+6,4)	(165)	18	

Noch: **5. Durchschnittliche Wochenarbeitszeiten, Bruttostunden- und Bruttomonatsverdienste im Produzierenden Gewerbe und im Dienstleistungsbereich*) im**

Noch: **5.1 Vollzeitbeschäftigte**

Lfd. Nr.	Geschlecht — Leistungs- gruppe	Bezahlte Wochenarbeitszeit			Bruttostunden		
		II. Quartal 2008	Veränderung II. Quartal 2008 gegenüber dem		II. Quartal 2008	insgesamt	
			Vorquartal	entsprechenden Vorjahresquartal		Veränderung II. Quartal 2008 gegenüber dem	
						Vorquartal	entsprechenden Vorjahresquartal
		Stunden	%		EUR	%	
G – O Dienst							
1	Insgesamt	39,1	–	+0,3	21,17	+8,6	+4,8
2	1	39,2	–	+0,5	46,39	+16,4	+7,9
3	2	38,8	–	–	26,05	+7,3	+4,5
4	3	39,1	–	+0,3	17,01	+5,8	+2,7
5	4	39,6	+0,3	–0,3	12,90	+5,5	+1,1
6	5	38,4	–0,5	+0,5	10,03	+4,9	+5,4
7	Männer	39,4	–	–	23,10	+9,2	+5,0
8	1	39,2	–	+0,3	49,92	+17,2	+8,4
9	2	39,0	–	+0,3	28,10	+7,3	+4,5
10	3	39,5	–	+0,3	17,76	+5,5	+2,4
11	4	40,4	+0,5	–0,2	13,16	+5,2	+1,1
12	5	38,5	–0,5	+0,5	10,28	+4,8	+6,2
13	Frauen	38,4	–	–	17,75	+7,3	+3,7
14	1	39,1	+0,3	+0,5	34,47	+12,1	+5,6
15	2	38,6	–	+0,3	22,40	+7,4	+4,5
16	3	38,5	+0,3	–	15,94	+6,3	+2,8
17	4	37,9	–0,3	–0,8	12,36	+6,2	+1,1
18	5	38,2	–0,3	+0,5	9,58	+4,9	+4,0
G Handel; Instandhaltung und Reparatur							
1	Insgesamt	39,1	–	+0,3	20,20	+9,3	+3,8
2	1	39,1	–0,3	–	47,98	+14,8	+9,4
3	2	38,8	–	–	26,75	+9,1	+6,9
4	3	39,1	–	+0,3	17,23	+7,2	+0,9
5	4	39,4	+0,3	–	13,24	+6,8	–0,3
6	5	39,0	–0,8	–	11,04	+7,8	+1,9
7	Männer	39,4	–	+0,3	21,79	+9,6	+4,3
8	1	39,1	–0,5	–	50,64	+16,4	+9,6
9	2	38,9	–	–0,3	27,70	+9,2	+7,5
10	3	39,5	+0,3	+0,8	17,86	+7,2	+0,8
11	4	40,2	+0,5	+0,5	13,68	+5,2	–1,6
12	5	39,1	–0,5	–0,3	11,97	+7,6	+5,0
13	Frauen	38,3	–0,3	–0,5	16,51	+8,3	+1,9
14	1	38,8	–0,3	–	34,81	+4,9	+7,6
15	2	38,4	–	–0,3	23,66	+8,8	+4,4
16	3	38,3	–	–0,5	15,84	+7,1	+0,6
17	4	37,9	–0,5	–1,0	12,45	+10,0	+2,4
18	5	38,9	–1,3	+0,8	9,74	+9,2	–0,5
G 50 Kraftfahrzeughandel; Instandhaltung und							
1	Insgesamt	39,1	–	+1,0	19,33	+11,2	+4,0
2	1	39,5	–1,0	–0,8	39,79	+17,3	+3,8
3	2	38,6	–	–0,5	24,85	+13,6	+8,9
4	3	39,1	–	+1,8	17,20	+10,0	+2,5
5	4	39,7	+1,5	+0,5	12,51	+3,8	–1,6
6	5	39,0	–1,3	+0,5	12,96	+9,2	+16,4
7	Männer	39,3	+0,3	+1,3	19,63	+10,9	+3,4
8	1	39,5	–1,0	–0,8	40,49	+18,1	+4,5
9	2	38,7	+0,3	–0,3	24,97	+13,4	+9,3
10	3	39,3	–	+2,1	17,28	+9,4	+2,1
11	4	40,3	+2,3	+2,0	12,54	+1,8	–4,3
12	5	39,6	–0,8	+0,5	13,69	+10,9	+12,3
13	Frauen	38,0	–0,5	–1,0	17,12	+13,4	+7,8
14	1	/	/	/	/	/	/
15	2	38,4	–0,3	–0,5	23,62	+14,3	+4,9
16	3	37,9	–0,3	–0,3	16,57	+14,2	+5,5
17	4	37,9	–0,8	–4,1	12,36	+11,8	+13,8
18	5	/	/	/	/	/	/

**sowie Sonderzahlungen der Arbeitnehmerinnen und Arbeitnehmer
II. Quartal 2008 nach Geschlecht und Leistungsgruppen**

nach Wirtschaftszweigen

verdienst			Bruttonomonatsverdienst						Sonder- zahlungen	Lfd. Nr.
ohne Sonderzahlungen			insgesamt			ohne Sonderzahlungen				
II. Quartal 2008	Veränderung II. Quartal 2008 gegenüber dem		II. Quartal 2008	Veränderung II. Quartal 2008 gegenüber dem		II. Quartal 2008	Veränderung II. Quartal 2008 gegenüber dem			
	Vorquartal	entsprechenden Vorjahresquartal		Vorquartal	entsprechenden Vorjahresquartal		Vorquartal	entsprechenden Vorjahresquartal		
EUR	%		EUR	%		EUR	%		EUR	
leistungen										
18,55	+1,3	+2,7	3 593	+8,6	+4,8	3 148	+1,3	+2,8	445	1
35,89	+1,9	+3,3	7 894	+16,3	+8,3	6 106	+1,8	+3,7	1 788	2
23,00	+1,5	+2,9	4 394	+7,2	+4,7	3 878	+1,4	+3,0	515	3
15,64	+0,9	+1,6	2 890	+5,9	+2,8	2 656	+1,0	+1,8	234	4
12,08	+0,8	+1,0	2 218	+5,7	+0,8	2 076	+1,0	+0,6	142	5
9,47	+1,2	+4,3	1 673	+4,4	+5,8	1 580	+0,7	+4,8	93	6
19,91	+1,4	+2,8	3 958	+9,2	+5,2	3 411	+1,4	+3,0	547	7
37,87	+1,9	+3,3	8 501	+17,1	+8,8	6 448	+1,8	+3,6	2 053	8
24,53	+1,4	+2,9	4 757	+7,2	+4,6	4 151	+1,3	+3,0	605	9
16,27	+0,7	+1,4	3 051	+5,6	+2,7	2 795	+0,8	+1,7	256	10
12,36	+0,9	+1,1	2 309	+5,8	+0,8	2 169	+1,4	+0,8	140	11
9,72	+1,4	+5,1	1 720	+4,1	+6,7	1 626	+0,7	+5,4	94	12
16,14	+1,2	+2,4	2 964	+7,3	+3,7	2 694	+1,1	+2,4	269	13
29,19	+1,5	+3,5	5 851	+12,2	+6,0	4 954	+1,5	+3,9	897	14
20,27	+1,6	+2,8	3 753	+7,4	+4,7	3 396	+1,6	+3,0	357	15
14,73	+1,0	+1,7	2 664	+6,3	+2,9	2 461	+1,0	+1,7	203	16
11,48	+0,5	+0,5	2 038	+5,9	+0,4	1 893	+0,3	+0,2	145	17
9,04	+0,9	+3,7	1 589	+4,6	+4,5	1 498	+0,4	+4,0	91	18
von Kraftfahrzeugen und Gebrauchsgütern										
17,58	+0,7	+1,9	3 430	+9,3	+3,9	2 985	+0,7	+2,0	445	1
36,41	+1,0	+2,2	8 148	+14,4	+9,5	6 183	+0,6	+2,3	1 965	2
23,17	+1,0	+4,5	4 507	+9,0	+6,7	3 904	+1,0	+4,2	603	3
15,58	—	+0,8	2 927	+7,3	+1,2	2 646	+0,1	+1,0	281	4
12,11	+0,6	+0,2	2 265	+7,1	+0,4	2 072	+0,2	+0,1	193	5
10,04	+0,7	+0,2	1 869	+6,8	+1,9	1 701	+0,2	+0,2	169	6
18,80	+0,6	+1,7	3 733	+9,7	+4,6	3 222	+0,8	+2,1	511	7
37,78	+0,9	+1,4	8 609	+15,9	+9,6	6 423	+0,6	+1,4	2 186	8
24,00	+1,2	+4,9	4 680	+9,1	+7,4	4 055	+1,1	+4,7	626	9
16,13	+0,2	+0,2	3 064	+7,5	+1,5	2 768	+0,1	+0,9	296	10
12,63	+0,7	+1,2	2 391	+5,9	+1,1	2 207	+0,2	+0,7	184	11
10,84	+0,8	+2,6	2 031	+7,0	+4,6	1 840	+0,3	+2,2	191	12
14,73	+0,8	+1,7	2 748	+8,1	+1,4	2 451	+0,5	+1,2	297	13
29,61	+1,3	+7,1	5 874	+4,6	+7,9	4 997	+1,0	+7,3	878	14
20,48	+0,7	+2,6	3 952	+8,9	+4,2	3 421	+0,7	+2,5	531	15
14,34	+0,2	+1,1	2 634	+6,9	+0,2	2 385	+0,2	+0,4	249	16
11,20	+0,2	+2,3	2 053	+9,7	+1,5	1 846	+0,5	+1,4	207	17
8,93	+1,2	+1,0	1 645	+7,7	+0,3	1 508	+0,1	+0,2	138	18
Reparatur von Kraftfahrzeugen; Tankstellen										
17,13	+1,0	+2,9	3 284	+11,2	+5,0	2 910	+1,1	+3,9	374	1
33,01	+1,9	+3,8	6 829	+16,0	+3,0	5 665	+0,7	+3,0	1 164	2
21,67	+2,1	+7,1	4 172	+13,7	+8,4	3 638	+2,2	+6,6	534	3
15,47	+0,8	+1,3	2 922	+9,9	+4,4	2 628	+0,8	+3,1	295	4
11,67	+0,8	+0,3	2 159	+5,4	+1,0	2 014	+0,8	+0,9	145	5
11,21	+3,2	+7,9	2 197	+8,0	+16,9	1 902	+4,3	+8,4	296	6
17,42	+1,0	+2,6	3 348	+11,0	+4,8	2 971	+1,1	+3,9	377	7
33,41	+2,1	+4,4	6 947	+16,8	+3,7	5 733	+1,0	+3,6	1 215	8
21,78	+2,0	+7,3	4 196	+13,7	+8,8	3 660	+2,2	+6,9	536	9
15,59	+0,6	+1,1	2 948	+9,5	+4,3	2 660	+0,7	+3,2	288	10
11,88	+1,0	+0,9	2 194	+4,1	+2,4	2 078	+1,2	+1,1	115	11
11,74	+2,4	+1,8	2 355	+10,1	+12,7	2 020	+3,0	+2,2	336	12
15,00	+1,3	+5,3	2 827	+12,9	+6,8	2 477	+0,9	+4,3	350	13
/	/	/	/	/	/	/	/	/	/	14
20,54	+2,2	+4,3	3 940	+14,1	+4,3	3 426	+2,1	+3,6	515	15
14,49	+1,5	+2,5	2 733	+14,1	+5,4	2 389	+1,4	+2,3	344	16
10,84	+0,2	+8,2	2 034	+10,7	+9,1	1 784	+1,1	+3,7	250	17
/	/	/	/	/	/	/	/	/	/	18

Noch: **5. Durchschnittliche Wochenarbeitszeiten, Bruttostunden- und Bruttomonatsverdienste im Produzierenden Gewerbe und im Dienstleistungsbereich*) im**

Noch: **5.1 Vollzeitbeschäftigte**

Lfd. Nr.	Geschlecht — Leistungs- gruppe	Bezahlte Wochenarbeitszeit			Bruttostunden		
					insgesamt		
		II. Quartal 2008	Veränderung II. Quartal 2008 gegenüber dem		II. Quartal 2008	Veränderung II. Quartal 2008 gegenüber dem	
			Vorquartal	entsprechenden Vorjahresquartal		Vorquartal	entsprechenden Vorjahresquartal
		Stunden	%		EUR	%	
noch: G Handel; Instandhaltung und Reparatur							
G 51 Handelsvermittlung und Großhandel							
1	Insgesamt	39,3	−0,3	−0,5	22,64	+9,4	+4,5
2	1	39,0	−0,3	—	54,23	+16,2	+8,0
3	2	38,8	−0,3	−0,5	29,24	+9,4	+9,0
4	3	39,3	—	−0,5	18,72	+6,8	+1,2
5	4	40,2	+0,2	—	13,92	+6,7	+0,4
6	5	39,2	—	−0,8	11,63	+6,2	+2,6
7	Männer	39,6	—	−0,3	23,73	+9,8	+4,9
8	1	39,0	−0,3	—	55,92	+16,7	+8,9
9	2	38,9	−0,3	−0,5	30,05	+9,4	+9,7
10	3	39,6	—	−0,5	19,19	+7,4	+1,6
11	4	40,7	—	—	14,10	+5,6	−0,6
12	5	39,4	+0,3	−0,5	11,67	+4,9	+2,4
13	Frauen	38,5	−0,3	−0,8	19,27	+8,1	+3,0
14	1	38,9	−0,3	+0,3	43,23	+13,3	+4,0
15	2	38,5	−0,3	−0,3	26,34	+9,2	+5,7
16	3	38,7	−0,3	−0,8	17,57	+5,3	+0,1
17	4	38,1	—	−0,8	13,26	+10,5	+3,5
18	5	38,6	−1,0	−1,0	11,52	+10,0	+3,6
G 52 Einzelhandel (ohne Handel mit Kraftfahrzeugen und							
1	Insgesamt	38,7	+0,3	+0,5	16,78	+7,4	+1,6
2	1	39,0	−0,3	+0,5	37,85	+8,3	+16,6
3	2	38,9	+0,5	+0,5	22,77	+5,2	+0,4
4	3	38,8	+0,5	+0,5	15,14	+6,5	−0,9
5	4	38,2	−0,3	−0,3	12,42	+6,8	−1,9
6	5	38,7	−1,8	+1,3	9,92	+7,9	−0,1
7	Männer	39,2	+0,5	+1,0	19,18	+7,5	+3,3
8	1	39,1	−0,3	+0,5	42,41	+13,2	+17,4
9	2	39,1	+0,3	+0,8	24,20	+4,5	−0,2
10	3	39,5	+0,8	+1,5	15,95	+4,9	−1,6
11	4	38,6	—	−0,3	13,02	+4,4	−4,5
12	5	37,9	−3,1	+0,3	12,06	+12,5	+8,8
13	Frauen	38,1	−0,3	−0,3	14,25	+7,5	−0,4
14	1	38,6	−0,5	—	26,59	−7,7	+5,8
15	2	38,4	+0,5	—	20,27	+8,3	+3,4
16	3	38,0	—	−0,5	14,20	+7,8	−0,6
17	4	37,9	−0,3	−0,5	12,05	+9,4	+0,9
18	5	39,1	−1,5	+1,8	8,88	+8,7	−2,3
H 55 Gast							
1	Insgesamt	38,9	−0,8	−0,3	11,82	+2,5	+1,2
2	1	39,4	−0,5	+0,5	24,93	−2,3	−6,4
3	2	39,4	−0,5	−0,5	18,54	+9,4	+10,4
4	3	39,1	−0,5	−0,5	11,49	+2,8	+1,0
5	4	38,4	−0,5	−0,3	9,16	+1,2	+1,2
6	5	38,9	−1,3	—	7,97	+2,2	+0,6
7	Männer	39,0	−1,0	−0,8	12,81	+3,0	+2,1
8	1	39,6	−0,3	+1,0	26,22	+1,9	−3,5
9	2	39,4	−1,0	−0,5	19,73	+11,7	+15,4
10	3	39,2	−0,8	−1,0	11,59	+3,2	+0,9
11	4	38,1	−0,8	−1,0	9,62	+0,6	+0,3
12	5	39,3	−2,2	−1,3	8,19	+1,9	+1,7
13	Frauen	38,8	−0,3	+0,3	10,63	+1,8	−0,2
14	1	38,9	−0,5	−0,5	22,02	−11,8	−12,9
15	2	39,3	—	−0,5	16,39	+5,0	+0,8
16	3	38,9	−0,3	—	11,36	+2,3	+1,1
17	4	38,7	−0,3	+0,3	8,73	+2,7	+1,7
18	5	38,6	−0,5	+1,3	7,81	+2,2	+0,1

**sowie Sonderzahlungen der Arbeitnehmerinnen und Arbeitnehmer
II. Quartal 2008 nach Geschlecht und Leistungsgruppen**

nach Wirtschaftszweigen

verdienst			Bruttomonatsverdienst						Sonder- zahlungen	Lfd. Nr.
ohne Sonderzahlungen			insgesamt			ohne Sonderzahlungen				
II. Quartal 2008	Veränderung II. Quartal 2008 gegenüber dem		II. Quartal 2008	Veränderung II. Quartal 2008 gegenüber dem		II. Quartal 2008	Veränderung II. Quartal 2008 gegenüber dem			
	Vorquartal	entsprechenden Vorjahresquartal		Vorquartal	entsprechenden Vorjahresquartal		Vorquartal	entsprechenden Vorjahresquartal		
EUR	%		EUR	%		EUR	%		EUR	
von Kraftfahrzeugen und Gebrauchsgütern										
(ohne Handel mit Kraftfahrzeugen)										
19,41	+0,6	+2,5	3 871	+9,4	+4,1	3 318	+0,5	+2,1	554	1
39,74	+0,5	+1,4	9 198	+16,0	+8,1	6 739	+0,3	+1,4	2 458	2
25,22	+1,3	+5,2	4 927	+9,1	+8,5	4 251	+1,0	+4,7	676	3
16,85	+0,2	+1,6	3 199	+6,8	+0,6	2 879	+0,2	+1,1	320	4
12,80	+0,1	+0,9	2 429	+6,9	+0,3	2 233	+0,3	+0,9	196	5
10,60	−0,4	+1,8	1 980	+6,1	+1,7	1 804	−0,6	+1,0	177	6
20,19	+0,5	+2,2	4 085	+9,8	+4,6	3 475	+0,6	+1,9	609	7
40,55	+0,6	+1,3	9 487	+16,4	+8,9	6 879	+0,4	+1,3	2 608	8
25,98	+1,6	+5,7	5 075	+9,1	+9,1	4 387	+1,2	+5,2	687	9
17,23	+0,3	+1,4	3 302	+7,6	+1,1	2 966	+0,4	+1,0	336	10
13,04	−	+0,1	2 496	+5,8	−0,6	2 308	+0,2	+0	188	11
10,67	−1,1	+1,7	1 998	+5,1	+1,7	1 826	−1,0	+1,1	171	12
16,97	+0,5	+3,2	3 228	+7,9	+2,3	2 842	+0,3	+2,5	386	13
34,46	+0,1	+4,0	7 312	+13,1	+4,3	5 829	−0	+4,2	1 483	14
22,53	+0,5	+2,5	4 406	+9,0	+5,5	3 770	+0,4	+2,2	637	15
15,91	+0,1	+2,2	2 952	+4,9	−0,7	2 673	−0,3	+1,3	280	16
11,91	+0,3	+3,8	2 192	+10,4	+2,6	1 969	+0,2	+2,9	223	17
10,38	+1,6	+2,6	1 932	+8,9	+2,4	1 741	+0,5	+1,4	191	18
ohne Tankstellen); Reparatur von Gebrauchsgütern										
14,92	+0,3	−0,5	2 820	+7,5	+2,0	2 507	+0,4	−0,1	313	1
30,57	+1,0	+3,5	6 412	+7,9	+17,1	5 179	+0,6	+4,0	1 233	2
19,84	−0,5	+0,7	3 845	+5,5	+1,0	3 351	−0,2	+1,3	495	3
13,84	−0,5	−1,5	2 550	+7,0	−0,4	2 332	−	−0,9	218	4
11,21	−2,4	−2,7	2 059	+6,5	−2,4	1 859	−2,6	−3,2	200	5
9,11	+1,6	−2,0	1 669	+6,0	+1,3	1 533	−0,2	−0,6	136	6
16,80	−0,1	−0,2	3 266	+7,9	+4,3	2 862	+0,4	+0,8	404	7
32,90	+0,6	+0,7	7 211	+12,9	+18,0	5 594	+0,3	+1,3	1 616	8
20,97	−0,9	+0,0	4 116	+4,8	+0,7	3 567	−0,6	+0,8	550	9
14,63	−1,4	−2,3	2 737	+5,8	−0,2	2 510	−0,6	−0,9	227	10
11,77	−3,9	−6,3	2 186	+4,5	−4,6	1 976	−3,8	−6,4	210	11
10,95	+7,0	+5,0	1 985	+9,1	+9,1	1 802	+3,8	+5,2	183	12
12,92	+0,8	−0,6	2 361	+7,3	−0,7	2 141	+0,6	−0,8	220	13
24,80	+1,8	+6,6	4 464	−8,1	+5,7	4 165	+1,5	+6,6	299	14
17,87	+1,6	+4,0	3 379	+8,7	+3,4	2 979	+2,0	+4,0	400	15
12,94	+0,1	−1,0	2 343	+7,7	−1,1	2 135	−0	−1,6	208	16
10,87	−0,5	+1,0	1 985	+9,1	+0,4	1 790	−0,8	+0,5	195	17
8,22	+1,1	−3,1	1 510	+7,2	−0,5	1 398	−0,2	−1,2	112	18
gewerbe										
11,30	+0,6	+1,4	1 997	+1,8	+0,8	1 911	−	+1,1	87	1
22,82	−2,4	−3,6	4 264	−2,8	−6,0	3 903	−3,0	−3,2	361	2
17,07	+4,0	+6,0	3 172	+8,7	+9,8	2 921	+3,4	+5,5	251	3
11,10	+1,0	+1,5	1 951	+2,3	+0,4	1 884	+0,4	+0,9	67	4
8,98	+0,4	+1,4	1 529	+0,7	+0,9	1 499	−0,1	+1,0	30	5
7,83	+0,8	+3,3	1 347	+0,8	+0,7	1 322	−0,6	+3,3	24	6
12,20	+0,3	+1,8	2 170	+2,0	+1,3	2 067	−0,6	+0,9	103	7
23,71	−2,6	−4,5	4 506	+1,4	−2,7	4 075	−3,1	−3,7	431	8
18,00	+5,1	+9,8	3 379	+10,6	+14,7	3 082	+4,1	+9,1	296	9
11,24	+1,4	+1,7	1 973	+2,3	−0,3	1 914	+0,5	+0,6	59	10
9,49	+0,5	+1,3	1 594	−0,2	−0,5	1 572	−0,3	+0,4	21	11
8,07	+0,7	+4,1	1 398	−0,5	+0,4	1 377	−1,6	+2,8	21	12
10,22	+0,9	+0,9	1 792	+1,5	+0,1	1 724	+0,6	+1,2	68	13
20,81	−0,3	+0,2	3 726	−12,3	−13,3	3 520	−0,8	−0,3	205	14
15,39	+2,0	−1,2	2 802	+5,1	+0,5	2 631	+2,1	−1,5	170	15
10,90	+0,3	+1,1	1 919	+2,1	+1,1	1 841	+0,1	+1,1	78	16
8,50	+1,1	+1,1	1 468	+2,4	+2,0	1 429	+0,8	+1,2	39	17
7,65	+0,5	+3,0	1 310	+1,7	+1,5	1 283	−0,1	+4,4	27	18

Noch: **5. Durchschnittliche Wochenarbeitszeiten, Bruttostunden- und Bruttomonatsverdienste im Produzierenden Gewerbe und im Dienstleistungsbereich*) im**

Noch: **5.1 Vollzeitbeschäftigte**

Lfd. Nr.	Geschlecht —— Leistungs- gruppe	Bezahlte Wochenarbeitszeit			Bruttostunden		
		II. Quartal 2008	Veränderung II. Quartal 2008 gegenüber dem		II. Quartal 2008	insgesamt	
			Vorquartal	entsprechenden Vorjahresquartal		Veränderung II. Quartal 2008 gegenüber dem	
						Vorquartal	entsprechenden Vorjahresquartal
		Stunden	%		EUR	%	
I Verkehr und							
1	Insgesamt	40,7	+0,5	+0,2	18,08	+9,6	+3,8
2	1	39,1	—	+0,3	52,97	+30,6	+8,6
3	2	39,1	+0,3	+1,6	27,29	+9,8	+1,9
4	3	40,3	+0,2	+0,5	16,56	+6,2	+3,0
5	4	41,8	+0,7	−0,7	13,19	+6,5	+2,7
6	5	41,5	—	−0,2	10,91	+6,6	+5,7
7	Männer	41,1	+0,2	+0,2	18,11	+9,3	+3,8
8	1	39,2	—	+0,3	54,90	+30,9	+9,5
9	2	39,3	+0,3	+1,8	27,92	+8,9	+2,2
10	3	40,8	+0,5	+1,0	16,52	+5,8	+2,9
11	4	42,3	+0,7	−0,9	13,14	+6,1	+2,7
12	5	42,0	—	−0,2	10,81	+6,0	+4,8
13	Frauen	38,4	—	−0,3	17,94	+11,1	+3,5
14	1	38,7	+0,3	—	41,55	+27,7	+2,9
15	2	38,2	+0,3	+0,5	25,01	+13,2	+1,1
16	3	38,4	−0,3	−0,3	16,76	+8,4	+3,3
17	4	38,3	+0,8	−0,3	13,54	+9,0	+2,8
18	5	39,3	−0,3	−0,5	11,40	+9,9	+9,7
I 60 Landverkehr; Transport							
1	Insgesamt	41,1	+0,5	−0,2	16,32	+11,4	+6,0
2	1	39,7	−0,3	−0,5	60,36	+57,6	+28,0
3	2	39,7	—	—	22,61	+11,9	+4,8
4	3	40,3	+0,5	−0,2	16,28	+7,6	+5,5
5	4	41,9	+0,5	—	13,14	+6,8	+2,6
6	5	44,2	+1,1	−1,8	10,33	+7,6	+3,6
7	Männer	41,3	+0,5	−0,2	16,27	+11,0	+5,9
8	1	39,7	−0,3	−0,3	62,54	+60,0	+29,9
9	2	40,0	—	—	22,55	+10,8	+4,6
10	3	40,4	+0,5	−0,5	16,31	+7,4	+5,5
11	4	42,2	+0,5	+0,2	13,14	+6,3	+2,0
12	5	44,7	+1,4	−2,0	10,34	+7,5	+3,0
13	Frauen	39,0	+0,3	−0,5	16,78	+15,4	+7,0
14	1	39,7	—	−1,0	46,47	+38,1	+12,2
15	2	38,0	−0,3	—	22,93	+17,7	+6,1
16	3	38,8	+0,3	—	15,95	+10,8	+6,1
17	4	38,8	+0,3	−2,0	13,16	+14,5	+10,5
18	5	41,3	+0,2	—	10,28	+9,4	+8,1
I 61 Schifffahrt							
1	Insgesamt	39,5	−0,3	+0,3	33,94	+52,9	+6,9
2	1	39,1	−0,3	−0,3	104,41	+156,2	+13,5
3	2	39,3	−0,8	−0,8	28,48	+27,1	+6,2
4	3	39,6	−0,3	+0,3	18,53	+6,7	−4,7
5	4	39,4	+1,0	+0,3	13,87	+2,2	−0,6
6	5	/	/	/	/	/	/
7	Männer	39,6	—	—	36,59	+57,2	+8,7
8	1	39,1	−0,3	−0,5	115,34	+169,6	+20,9
9	2	39,4	−0,8	−0,8	27,63	+23,2	+6,2
10	3	39,7	+0,3	−0,3	19,12	+4,2	−5,4
11	4	39,5	+1,0	+0,3	13,37	+2,2	−1,8
12	5	/	/	/	/	/	/
13	Frauen	39,2	−1,0	+1,6	24,31	+33,6	+0,5
14	1	/	/	/	/	/	/
15	2	38,8	—	−0,3	33,26	+48,9	+5,2
16	3	39,4	−1,7	+2,3	17,05	+14,7	−2,7
17	4
18	5

**sowie Sonderzahlungen der Arbeitnehmerinnen und Arbeitnehmer
II. Quartal 2008 nach Geschlecht und Leistungsgruppen**

nach Wirtschaftszweigen

verdienst			Bruttonomatsverdienst						Sonder- zahlungen	Lfd. Nr.
ohne Sonderzahlungen			insgesamt			ohne Sonderzahlungen				
II. Quartal 2008	Veränderung II. Quartal 2008 gegenüber dem		II. Quartal 2008	Veränderung II. Quartal 2008 gegenüber dem		II. Quartal 2008	Veränderung II. Quartal 2008 gegenüber dem			
	Vorquartal	entsprechenden Vorjahresquartal		Vorquartal	entsprechenden Vorjahresquartal		Vorquartal	entsprechenden Vorjahresquartal		
EUR	%		EUR	%		EUR	%		EUR	
Nachrichtenübermittlung										
15,99	+1,1	+2,5	3 194	+10,0	+3,9	2 825	+1,5	+2,7	369	1
36,84	+1,6	+3,2	9 011	+30,8	+8,9	6 267	+1,7	+3,5	2 744	2
23,32	+1,4	+2,2	4 631	+10,0	+3,4	3 957	+1,7	+3,7	674	3
15,32	+1,1	+1,9	2 902	+6,6	+3,6	2 685	+1,4	+2,6	217	4
12,38	+1,4	+2,2	2 394	+7,2	+1,9	2 247	+2,1	+1,4	147	5
10,23	+1,4	+4,2	1 969	+6,7	+5,5	1 845	+1,4	+3,9	124	6
16,08	+1,3	+2,6	3 236	+9,7	+4,1	2 873	+1,7	+2,8	363	7
37,92	+1,7	+3,5	9 358	+31,1	+9,8	6 462	+1,9	+3,8	2 895	8
23,99	+1,4	+2,4	4 766	+9,1	+3,9	4 094	+1,5	+4,1	672	9
15,40	+1,3	+1,9	2 927	+6,2	+3,8	2 729	+1,6	+2,8	198	10
12,42	+1,5	+2,6	2 415	+6,8	+1,8	2 282	+2,1	+1,6	133	11
10,23	+1,7	+3,8	1 973	+6,1	+4,7	1 867	+1,8	+3,5	106	12
15,55	+0,7	+2,2	2 996	+11,3	+3,3	2 597	+0,9	+2,0	399	13
30,48	+0,3	+1,8	6 986	+27,9	+2,9	5 125	+0,5	+1,8	1 861	14
20,92	+1,6	+1,5	4 155	+13,7	+1,7	3 475	+2,0	+2,1	680	15
15,00	+0,7	+2,2	2 799	+8,3	+3,1	2 504	+0,5	+1,9	295	16
12,13	+0,9	-0,3	2 254	+9,7	+2,5	2 018	+1,6	-0,7	235	17
10,21	-0,1	+5,9	1 949	+9,7	+9,4	1 745	-0,3	+5,5	204	18
in Rohrfernleitungen										
14,78	+2,5	+3,1	2 914	+11,9	+5,8	2 639	+3,0	+2,9	275	1
36,25	+4,0	+8,7	10 416	+57,4	+27,5	6 255	+3,9	+8,3	4 161	2
20,46	+2,5	+3,8	3 898	+11,9	+4,7	3 528	+2,6	+3,8	370	3
15,38	+2,8	+4,1	2 849	+8,1	+5,2	2 691	+3,3	+3,8	158	4
12,45	+2,0	+1,7	2 393	+7,3	+2,6	2 266	+2,4	+1,8	127	5
9,74	+2,4	+0,4	1 984	+9,0	+1,7	1 870	+3,6	-1,4	114	6
14,78	+2,5	+3,0	2 921	+11,6	+5,7	2 653	+2,9	+2,9	269	7
36,90	+4,3	+9,0	10 795	+59,8	+29,5	6 369	+4,2	+8,7	4 426	8
20,62	+2,6	+3,8	3 921	+10,9	+4,5	3 586	+2,7	+3,8	334	9
15,43	+2,7	+4,1	2 864	+7,9	+5,1	2 710	+3,2	+3,8	153	10
12,48	+1,7	+1,5	2 407	+6,8	+2,2	2 286	+2,2	+1,6	121	11
9,76	+2,3	-0,2	2 007	+8,9	+0,9	1 894	+3,7	-2,3	113	12
14,76	+2,8	+3,7	2 840	+15,4	+6,3	2 500	+3,0	+3,1	341	13
32,10	+0,8	+5,5	8 007	+38,1	+10,8	5 532	+0,8	+4,3	2 475	14
19,61	+2,0	+3,9	3 788	+17,5	+6,0	3 240	+1,9	+3,8	548	15
14,74	+2,9	+3,8	2 688	+10,9	+6,0	2 484	+3,0	+3,8	204	16
11,94	+4,8	+5,1	2 219	+14,7	+8,4	2 013	+5,0	+3,0	206	17
9,60	+3,0	+4,8	1 844	+9,5	+8,1	1 722	+3,2	+4,8	122	18
21,53	-1,2	+0,5	5 825	+52,5	+7,1	3 695	-1,5	+0,7	2 130	1
39,32	-1,4	-1,9	17 756	+155,6	+13,2	6 688	-1,6	-2,2	11 068	2
22,21	+1,6	+2,6	4 866	+26,2	+5,4	3 794	+0,9	+1,8	1 072	3
17,13	-0,3	-0,2	3 190	+6,4	-4,3	2 949	-0,6	+0,2	241	4
13,60	+0,4	+1,8	2 372	+3,3	-0,4	2 326	+1,5	+2,1	46	5
/	/	/	/	/	/	/	/	/	/	6
22,53	-1,4	+0,9	6 291	+57,2	+8,5	3 874	-1,5	+0,8	2 417	7
41,55	-0,7	+0,7	19 608	+168,8	+20,4	7 063	-1,1	+0,2	12 545	8
22,21	+1,7	+3,1	4 732	+22,2	+5,4	3 804	+0,9	+2,2	928	9
18,12	-0,4	+1,1	3 299	+4,5	-5,7	3 128	-0,1	+0,7	172	10
13,09	+0,3	-0,4	2 297	+3,2	-1,4	2 248	+1,3	-0	49	11
/	/	/	/	/	/	/	/	/	/	12
17,89	-	+0,2	4 142	+32,4	+2,0	3 048	-0,9	+1,7	1 094	13
/	/	/	/	/	/	/	/	/	/	14
22,19	+1,0	-0	5 605	+48,8	+5,0	3 740	+1,0	-0,2	1 865	15
14,65	+0,2	-3,6	2 921	+12,9	-0,4	2 509	-1,5	-1,3	411	16
.	17
.	18

Noch: **5. Durchschnittliche Wochenarbeitszeiten, Bruttostunden- und Bruttomonatsverdienste im Produzierenden Gewerbe und im Dienstleistungsbereich*) im**

Noch: **5.1 Vollzeitbeschäftigte**

Lfd. Nr.	Geschlecht —— Leistungs- gruppe	Bezahlte Wochenarbeitszeit			Bruttostunden		
					insgesamt		
		II. Quartal 2008	Veränderung II. Quartal 2008 gegenüber dem		II. Quartal 2008	Veränderung II. Quartal 2008 gegenüber dem	
			Vorquartal	entsprechenden Vorjahresquartal		Vorquartal	entsprechenden Vorjahresquartal
		Stunden	%		EUR	%	
		noch: I Verkehr und					
		I 62 Luftfahrt					
1	Insgesamt	38,7	+0,5	—	26,47	+15,6	—
2	1	38,3	—	+0,3	53,93	+15,8	—2,1
3	2	/	/	/	/	/	/
4	3	38,4	+0,3	—	24,40	+19,2	+3,8
5	4	38,9	+2,1	+0,8	16,92	+19,1	—11,2
6	5	38,1	+0,5	—2,1	16,00	+9,4	+5,1
7	Männer	38,9	+0,3	—	32,22	+17,0	+1,2
8	1	38,4	+0,3	+0,5	56,70	+17,2	—1,7
9	2	39,4	+0,3	+0,3	33,86	+15,9	+4,9
10	3	39,0	—	—0,3	26,03	+18,1	+4,4
11	4	38,8	+0,5	+0,8	18,13	+19,8	—15,9
12	5	37,4	+0,8	—2,9	18,19	+17,9	+8,0
13	Frauen	38,4	+0,8	—	18,59	+13,4	—0,7
14	1	(38,2)	(—0,3)	(—)	(39,33)	(+5,3)	(—5,0)
15	2	/	/	/	/	/	/
16	3	/	/	/	/	/	/
17	4	38,9	+2,6	+0,5	16,39	+18,7	—8,9
18	5	38,6	—	—1,8	14,38	+3,0	+3,1
		I 63 Hilfs- und Nebentätigkeiten für					
1	Insgesamt	41,2	+0,5	—0,2	15,93	+7,3	+2,9
2	1	39,5	+0,3	—	41,66	+12,5	+2,7
3	2	39,2	+0,5	—0,3	22,32	+7,8	+0,8
4	3	41,3	+0,2	+1,5	15,33	+6,5	+1,5
5	4	42,1	+1,0	—2,1	12,82	+6,2	+3,1
6	5	39,9	—1,2	—0,7	10,84	+6,5	+8,5
7	Männer	41,9	+0,5	—0,2	16,01	+6,9	+2,8
8	1	39,6	+0,3	—0,3	43,03	+12,2	+3,1
9	2	39,5	+0,5	—0,3	23,09	+7,7	+1,4
10	3	42,1	+0,2	+1,7	15,30	+5,9	+1,1
11	4	42,8	+0,9	—2,3	12,88	+6,0	+3,5
12	5	40,2	—1,2	—0,5	10,71	+5,1	+7,2
13	Frauen	38,5	+0,3	—0,3	15,58	+9,6	+3,0
14	1	38,8	+0,5	+0,3	32,90	+17,0	+3,8
15	2	38,5	+0,8	+0,3	20,22	+8,2	—1,0
16	3	38,6	—0,3	—0,5	15,43	+8,6	+2,7
17	4	38,3	+1,1	+0,5	12,49	+8,0	+1,4
18	5	38,3	—0,8	—1,5	11,51	+13,6	+15,3
		I 64 Nachrichten					
1	Insgesamt	38,5	—	+1,3	26,88	+9,2	+7,0
2	1	38,4	—	+1,3	59,54	+28,4	+4,6
3	2	38,5	—	+4,1	34,61	+10,2	+1,1
4	3	38,3	—0,3	—	19,69	+2,8	+5,1
5	4	38,4	—0,3	—	16,46	+4,0	+8,1
6	5	40,3	+0,2	+0,7	12,14	—0,3	+2,2
7	Männer	38,6	—0,3	+1,6	28,02	+8,7	+7,2
8	1	38,4	—	+1,3	61,60	+27,3	+4,5
9	2	38,7	—	+4,6	34,79	+8,6	+0,9
10	3	38,5	—	+0,3	19,86	+1,3	+5,4
11	4	38,9	—0,3	+0,5	15,89	+5,2	+8,2
12	5	40,7	+0,5	+0,2	12,60	—0,6	+1,0
13	Frauen	37,9	—	—	23,57	+10,7	+6,3
14	1	38,0	—0,3	+0,3	48,74	+34,4	+4,0
15	2	37,8	+0,5	+1,6	33,83	+17,3	+1,6
16	3	38,0	—0,3	—0,3	19,31	+6,3	+4,4
17	4	37,4	—0,3	—1,1	17,86	+1,1	+8,7
18	5	/	/	/	/	/	/

**sowie Sonderzahlungen der Arbeitnehmerinnen und Arbeitnehmer
II. Quartal 2008 nach Geschlecht und Leistungsgruppen**

nach Wirtschaftszweigen

verdienst			Bruttonomatsverdienst						Sonder- zahlungen	Lfd. Nr.
ohne Sonderzahlungen			insgesamt			ohne Sonderzahlungen				
II. Quartal 2008	Veränderung II. Quartal 2008 gegenüber dem		II. Quartal 2008	Veränderung II. Quartal 2008 gegenüber dem		II. Quartal 2008	Veränderung II. Quartal 2008 gegenüber dem			
	Vorquartal	entsprechenden Vorjahresquartal		Vorquartal	entsprechenden Vorjahresquartal		Vorquartal	entsprechenden Vorjahresquartal		
EUR	%		EUR	%		EUR	%		EUR	
Nachrichtenübermittlung										
22,22	+1,1	+0,7	4 449	+16,3	-0,1	3 735	+1,7	+0,6	714	1
42,42	+4,6	+2,5	8 984	+16,0	-1,8	7 065	+4,7	+2,8	1 918	2
/	/	/	/	/	/	/	/	/	/	3
20,67	+2,6	+1,3	4 074	+19,5	+3,8	3 450	+2,9	+1,2	623	4
14,07	+0,5	-8,0	2 858	+21,5	-10,7	2 376	+2,5	-7,5	482	5
13,35	-8,1	+4,3	2 648	+10,0	+2,9	2 211	-7,5	+2,2	438	6
26,96	+2,3	+1,8	5 440	+17,3	+1,1	4 554	+2,6	+1,7	887	7
44,51	+4,5	+2,1	9 449	+17,4	-1,3	7 419	+4,7	+2,4	2 031	8
29,61	+2,1	+4,0	5 798	+16,1	+5,2	5 071	+2,3	+4,2	727	9
22,22	+2,4	+1,1	4 416	+18,2	+4,3	3 770	+2,5	+1,0	646	10
15,14	+1,0	-7,3	3 059	+20,6	-15,2	2 555	+1,7	-6,5	504	11
14,80	-3,6	+7,3	2 956	+19,0	+5,0	2 407	-2,7	+4,4	550	12
15,72	-0,8	+0,1	3 104	+14,5	-0,8	2 624	+0,1	+0,1	480	13
(31,34)	(+3,5)	(+6,4)	(6 535)	(+5,3)	(-5,0)	(5 207)	(+3,4)	(+6,5)	(1 327)	14
/	/	/	/	/	/	/	/	/	/	15
/	/	/	/	/	/	/	/	/	/	16
13,59	+0,1	-8,5	2 770	+21,8	-8,5	2 298	+2,8	-8,0	472	17
12,29	-11,2	+2,2	2 414	+3,1	+1,4	2 061	-11,2	+0,5	352	18
den Verkehr; Verkehrsvermittlung										
14,53	+1,0	+2,6	2 851	+7,8	+2,6	2 601	+1,4	+2,4	250	1
34,50	+1,3	+1,8	7 148	+12,9	+2,6	5 920	+1,7	+1,7	1 228	2
20,06	+1,3	+1,7	3 803	+8,4	+0,6	3 417	+1,9	+1,5	386	3
14,12	+0,6	+1,1	2 749	+6,8	+2,8	2 531	+0,8	+2,3	218	4
12,01	+0,9	+3,2	2 344	+7,2	+0,9	2 195	+1,8	+0,9	149	5
10,15	+1,4	+7,6	1 879	+5,2	+7,8	1 760	+0,2	+6,9	119	6
14,68	+1,0	+2,7	2 912	+7,3	+2,6	2 671	+1,5	+2,4	242	7
35,59	+1,5	+2,1	7 404	+12,6	+3,0	6 126	+1,8	+2,0	1 279	8
20,80	+1,3	+2,1	3 960	+8,3	+1,0	3 567	+1,8	+1,8	393	9
14,19	+0,6	+0,5	2 799	+6,3	+2,9	2 595	+0,9	+2,2	204	10
12,13	+1,2	+3,8	2 393	+6,9	+0,9	2 254	+2,0	+1,2	138	11
10,19	+1,7	+7,4	1 871	+3,7	+6,7	1 781	+0,4	+6,8	90	12
13,90	+0,7	+2,5	2 604	+9,8	+2,8	2 322	+0,8	+2,2	282	13
27,50	+1,4	+3,6	5 542	+17,6	+4,0	4 632	+1,9	+3,7	910	14
18,03	+1,3	+0,5	3 384	+9,0	-0,8	3 016	+2,0	+0,7	368	15
13,86	+0,4	+2,7	2 585	+8,3	+2,2	2 322	+0,1	+2,1	264	16
11,25	-1,1	-0,5	2 076	+9,0	+1,8	1 870	-0,2	-0,1	206	17
9,95	-	+9,2	1 917	+12,8	+13,6	1 657	-0,7	+7,5	260	18
übermittlung										
22,20	+0,4	+5,5	4 491	+9,1	+8,3	3 709	+0,3	+6,7	782	1
39,71	+0,4	+2,5	9 923	+28,4	+5,8	6 618	+0,4	+3,7	3 305	2
28,01	+1,8	+1,7	5 792	+10,2	+5,2	4 687	+1,8	+5,8	1 105	3
17,86	-0,1	+3,4	3 279	+2,7	+5,2	2 974	-0,2	+3,5	305	4
15,12	+2,6	+6,0	2 749	+3,8	+8,3	2 526	+2,3	+6,1	223	5
11,93	+0,6	+2,7	2 127	+0	+3,1	2 088	+0,9	+3,5	38	6
23,08	+0,2	+5,9	4 702	+8,6	+8,8	3 874	+0,1	+7,6	828	7
40,94	+0,3	+2,7	10 283	+27,4	+5,9	6 835	+0,3	+4,1	3 448	8
28,33	+1,4	+1,5	5 847	+8,5	+5,6	4 761	+1,3	+6,2	1 086	9
18,22	-0,3	+4,2	3 318	+1,3	+5,6	3 043	-0,4	+4,4	274	10
14,83	+2,8	+7,3	2 685	+5,0	+8,8	2 505	+2,5	+7,9	180	11
12,33	-0,1	+1,5	2 228	-0	+1,4	2 180	+0,5	+1,8	47	12
19,62	+0,6	+3,9	3 885	+10,7	+6,5	3 234	+0,7	+4,1	651	13
33,24	+0,2	+0,8	8 054	+34,2	+4,4	5 493	+0	+1,2	2 561	14
26,61	+3,5	+2,0	5 557	+17,8	+3,2	4 371	+3,9	+3,6	1 186	15
17,04	+0,3	+2,0	3 192	+6,3	+4,4	2 817	+0,2	+2,0	375	16
15,85	+2,0	+3,6	2 902	+0,8	+7,5	2 575	+1,7	+2,5	327	17
/	/	/	/	/	/	/	/	/	/	18

Noch: **5. Durchschnittliche Wochenarbeitszeiten, Bruttostunden- und Bruttomonatsverdienste im Produzierenden Gewerbe und im Dienstleistungsbereich*) im**

Noch: **5.1 Vollzeitbeschäftigte**

Lfd. Nr.	Geschlecht — Leistungs- gruppe	Bezahlte Wochenarbeitszeit			Bruttostunden		
					insgesamt		
		II. Quartal 2008	Veränderung II. Quartal 2008 gegenüber dem		II. Quartal 2008	Veränderung II. Quartal 2008 gegenüber dem	
			Vorquartal	entsprechenden Vorjahresquartal		Vorquartal	entsprechenden Vorjahresquartal
		Stunden	%		EUR	%	
J Kredit- und							
1	Insgesamt	38,5	—	+0,3	31,27	+21,0	+8,7
2	1	38,7	+0,3	+0,5	58,22	+44,0	+16,4
3	2	38,5	—	+0,3	28,80	+10,9	+7,5
4	3	38,4	−0,3	—	21,19	+15,0	+7,1
5	4	38,5	—	+0,5	17,33	+7,2	−0,5
6	5	38,4	−0,3	—	16,98	+17,8	+3,1
7	Männer	38,6	—	+0,3	36,24	+22,8	+9,0
8	1	38,7	+0,3	+0,3	61,38	+44,3	+16,8
9	2	38,5	−0,3	—	30,36	+8,5	+6,6
10	3	38,5	−0,3	—	22,74	+14,7	+6,5
11	4	38,5	+0,3	+0,5	18,93	+6,7	+2,0
12	5	38,6	−0,3	+0,3	17,07	+12,7	+1,3
13	Frauen	38,4	−0,3	+0,3	24,20	+17,4	+8,0
14	1	38,7	+0,5	+0,8	44,84	+38,9	+13,3
15	2	38,5	—	+0,3	26,18	+15,7	+9,1
16	3	38,3	−0,3	+0,3	19,97	+15,4	+7,9
17	4	38,5	−0,3	+0,5	16,23	+8,0	−2,6
18	5	38,3	—	—	16,88	+23,4	+4,5
J 65 Kredit							
1	Insgesamt	38,8	—	—	31,34	+24,0	+11,6
2	1	38,9	—	+0,3	60,85	+50,8	+13,7
3	2	38,8	—	—	26,36	+7,1	+8,0
4	3	38,7	—	—	18,94	+10,0	+9,1
5	4	38,9	−0,3	—	14,96	+3,5	−2,5
6	5	38,9	−0,3	−0,5	16,55	+8,5	+1,0
7	Männer	38,9	—	+0,3	36,86	+27,5	+12,3
8	1	38,9	—	—	64,10	+51,5	+14,3
9	2	38,8	—	—	27,24	+4,2	+7,3
10	3	38,8	−0,3	—	19,76	+7,6	+9,0
11	4	39,0	+0,3	+0,3	15,80	+4,8	−1,1
12	5	38,9	−0,5	−0,3	17,26	+8,9	−1,4
13	Frauen	38,7	−0,3	+0,3	23,51	+17,2	+9,9
14	1	38,8	—	—	46,54	+44,7	+10,5
15	2	38,8	—	+0,3	25,00	+13,1	+9,4
16	3	38,6	—	+0,3	18,34	+11,9	+9,2
17	4	38,9	−0,3	—	14,45	+2,6	−3,3
18	5	38,9	+0,3	−0,8	15,19	+8,7	+0,5
J 66 Versicherungs							
1	Insgesamt	37,8	+0,3	+0,5	30,89	+17,1	+2,6
2	1	37,7	+0,3	+0,5	42,25	+12,4	+10,9
3	2	37,8	—	+0,8	33,68	+20,8	+5,3
4	3	37,8	—	+0,5	26,30	+26,4	+1,9
5	4	37,6	+0,3	+0,8	22,05	+13,7	+2,8
6	5	37,8	−0,3	+0,5	17,54	+27,7	+4,3
7	Männer	37,8	—	+0,5	34,11	+15,3	+1,9
8	1	37,7	+0,5	+0,5	44,33	+11,7	+10,7
9	2	37,8	—	+0,5	36,02	+17,9	+2,5
10	3	38,0	+0,3	+0,5	28,31	+27,6	+2,5
11	4	37,5	—	+0,3	24,36	+9,4	+4,1
12	5	37,8	−0,3	+0,8	17,01	+21,2	+2,4
13	Frauen	37,7	+0,3	+0,5	26,30	+20,6	+4,4
14	1	37,8	+0,5	+0,8	35,37	+12,3	+12,1
15	2	37,6	−0,3	+0,5	29,14	+24,7	+8,9
16	3	37,6	—	+0,3	24,43	+25,5	+2,0
17	4	37,6	+0,3	+0,8	20,03	+19,6	−0,3
18	5	37,7	−0,5	—	17,86	+31,6	+5,6

**sowie Sonderzahlungen der Arbeitnehmerinnen und Arbeitnehmer
II. Quartal 2008 nach Geschlecht und Leistungsgruppen**

nach Wirtschaftszweigen

verdienst			Bruttomonatsverdienst						Sonder- zahlungen	Lfd. Nr.
ohne Sonderzahlungen			insgesamt			ohne Sonderzahlungen				
II. Quartal 2008	Veränderung II. Quartal 2008 gegenüber dem		II. Quartal 2008	Veränderung II. Quartal 2008 gegenüber dem		II. Quartal 2008	Veränderung II. Quartal 2008 gegenüber dem			
	Vorquartal	entsprechenden Vorjahresquartal		Vorquartal	entsprechenden Vorjahresquartal		Vorquartal	entsprechenden Vorjahresquartal		
EUR	%		EUR	%		EUR	%		EUR	
Versicherungsgewerbe										
23,83	+1,7	+3,5	5 232	+20,9	+8,9	3 987	+1,6	+3,7	1 244	1
37,31	+3,6	+5,6	9 794	+44,4	+17,0	6 275	+3,9	+6,1	3 518	2
23,79	+2,3	+4,5	4 819	+10,8	+7,7	3 980	+2,2	+4,6	839	3
17,71	+2,2	+4,1	3 536	+14,8	+7,2	2 955	+2,0	+4,1	581	4
15,00	-1,6	-2,2	2 898	+7,1	+0	2 508	-1,7	-1,7	390	5
14,26	+2,5	+1,9	2 835	+17,5	+3,1	2 380	+2,2	+2,0	455	6
26,72	+1,8	+3,2	6 074	+22,8	+9,2	4 479	+1,7	+3,4	1 595	7
38,74	+3,1	+5,6	10 327	+44,7	+17,4	6 519	+3,3	+6,0	3 808	8
25,01	+1,8	+4,0	5 081	+8,5	+6,6	4 185	+1,7	+4,0	896	9
18,85	+2,7	+3,9	3 807	+14,6	+6,5	3 155	+2,5	+3,8	652	10
15,93	-1,8	-1,3	3 164	+6,8	+2,4	2 661	-1,7	-1,0	503	11
14,60	+0,4	-0,4	2 863	+12,5	+1,5	2 448	+0,2	-0,2	415	12
19,72	+1,6	+4,1	4 039	+17,3	+8,3	3 291	+1,5	+4,3	748	13
31,21	+4,2	+5,3	7 531	+39,4	+14,0	5 242	+4,7	+6,0	2 290	14
21,74	+3,1	+5,2	4 378	+15,5	+9,5	3 635	+3,0	+5,5	743	15
16,81	+1,8	+4,3	3 323	+15,2	+8,0	2 798	+1,6	+4,5	525	16
14,36	-1,2	-3,0	2 715	+7,7	-2,0	2 402	-1,5	-2,4	313	17
13,88	+4,6	+3,5	2 805	+23,1	+4,3	2 307	+4,3	+3,3	498	18
gewerbe										
23,42	+1,5	+3,0	5 282	+23,9	+11,6	3 947	+1,4	+3,1	1 335	1
37,45	+1,0	+2,6	10 283	+50,9	+13,9	6 328	+1,0	+2,7	3 954	2
22,13	+1,2	+1,8	4 446	+7,1	+8,1	3 731	+1,1	+1,9	714	3
16,40	+1,4	+3,0	3 183	+9,9	+9,1	2 757	+1,2	+3,1	426	4
13,99	-1,0	-3,9	2 531	+3,3	-2,5	2 367	-1,1	-3,9	164	5
15,03	+1,8	+1,7	2 799	+8,3	+0,6	2 543	+1,6	+1,4	256	6
26,36	+1,4	+2,8	6 223	+27,4	+12,3	4 451	+1,4	+2,8	1 772	7
38,82	+0,6	+2,7	10 836	+51,6	+14,4	6 562	+0,6	+2,9	4 273	8
22,95	+0,8	+1,2	4 596	+4,2	+7,3	3 872	+0,8	+1,2	724	9
17,05	+0,4	+2,1	3 335	+7,6	+9,0	2 877	+0,3	+2,1	458	10
14,57	-0,6	-3,8	2 674	+4,9	-1,1	2 467	-0,6	-3,7	207	11
15,39	+0,6	-2,0	2 920	+8,4	-1,5	2 604	+0,2	-2,1	316	12
19,24	+1,7	+3,4	3 953	+17,0	+10,0	3 235	+1,6	+3,6	718	13
31,41	+1,8	+1,8	7 856	+44,8	+10,7	5 301	+1,9	+2,0	2 554	14
20,84	+2,0	+2,9	4 211	+12,9	+9,7	3 512	+1,9	+3,2	700	15
15,94	+2,2	+3,8	3 074	+11,7	+9,3	2 671	+2,0	+3,9	404	16
13,64	-1,1	-3,9	2 444	+2,4	-3,3	2 307	-1,4	-4,0	138	17
14,35	+5,0	+4,7	2 569	+8,9	-0,1	2 426	+5,2	+4,0	143	18
gewerbe										
24,58	+2,5	+5,0	5 068	+17,3	+3,1	4 033	+2,7	+5,5	1 035	1
34,57	+12,4	+13,3	6 925	+12,8	+11,5	5 665	+12,8	+13,9	1 260	2
27,04	+3,8	+9,2	5 525	+20,7	+5,8	4 436	+3,8	+9,8	1 089	3
20,50	+3,3	+4,6	4 320	+26,6	+2,4	3 366	+3,3	+5,1	954	4
16,96	-2,9	-0,2	3 599	+13,9	+3,4	2 769	-2,7	+0,4	831	5
13,37	+0,8	+1,1	2 878	+27,2	+4,8	2 193	+0,4	+1,5	685	6
27,02	+3,1	+4,9	5 607	+15,5	+2,5	4 441	+3,2	+5,5	1 166	7
36,08	+12,6	+13,4	7 259	+12,1	+11,2	5 908	+13,0	+13,9	1 351	8
28,62	+1,9	+7,0	5 918	+17,8	+3,1	4 702	+1,8	+7,5	1 216	9
21,95	+6,2	+6,6	4 670	+27,7	+3,0	3 622	+6,3	+7,1	1 048	10
18,42	-3,2	-0,2	3 970	+9,5	+4,5	3 001	-3,1	+0,2	968	11
13,17	-1,0	-2,2	2 795	+21,2	+3,3	2 163	-1,1	-1,4	632	12
21,11	+1,5	+5,6	4 302	+20,7	+4,9	3 453	+1,6	+6,1	849	13
29,54	+9,4	+13,2	5 811	+12,8	+13,0	4 854	+9,9	+14,1	957	14
23,98	+6,2	+11,8	4 766	+24,6	+9,4	3 923	+6,2	+12,5	843	15
19,13	+0,4	+3,1	3 995	+25,7	+2,5	3 129	+0,5	+3,5	866	16
15,69	-2,0	-1,9	3 275	+19,9	+0,6	2 565	-1,8	-1,0	710	17
13,49	+2,0	+3,0	2 927	+30,8	+5,7	2 210	+1,3	+3,1	717	18

Noch: **5. Durchschnittliche Wochenarbeitszeiten, Bruttostunden- und Bruttomonatsverdienste im Produzierenden Gewerbe und im Dienstleistungsbereich*) im**

Noch: **5.1 Vollzeitbeschäftigte**

Lfd. Nr.	Geschlecht — Leistungs- gruppe	Bezahlte Wochenarbeitszeit			Bruttostunden		
		II. Quartal 2008	Veränderung II. Quartal 2008 gegenüber dem		II. Quartal 2008	insgesamt	
			Vorquartal	entsprechenden Vorjahresquartal		Veränderung II. Quartal 2008 gegenüber dem	
						Vorquartal	entsprechenden Vorjahresquartal
		Stunden	%		EUR	%	
noch: J Kredit- und							
J 67 Mit dem Kredit- und Versicherungs							
1	Insgesamt	38,4	−0,5	+0,3	32,00	+5,3	+2,2
2	1	38,9	−0,5	−0,3	65,65	+12,5	+14,0
3	2	38,3	—	+0,5	36,79	+4,2	+1,5
4	3	38,4	−0,3	+0,3	21,61	+4,6	+1,1
5	4	38,8	−0,8	+1,8	16,46	+1,7	+4,6
6	5	/	/	/	/	/	/
7	Männer	38,5	−0,3	−0,3	37,89	+4,9	+2,1
8	1	38,9	−0,8	−0,3	66,79	+9,6	+15,5
9	2	38,3	—	+0,5	40,00	+2,5	+0,3
10	3	38,4	−0,5	−1,0	24,41	+7,6	−1,7
11	4	39,3	+0,3	+1,8	16,49	+2,5	+3,8
12	5	/	/	/	/	/	/
13	Frauen	38,4	−0,3	+1,3	23,49	+7,0	+3,2
14	1	39,0	+0,8	+0,3	58,88	+35,3	+4,8
15	2	38,3	−0,5	+0,8	29,75	+9,3	+4,1
16	3	38,3	−0,5	+1,1	19,14	+1,9	+4,5
17	4	38,5	−1,3	+2,1	16,45	+1,2	+5,2
18	5	/	/	/	/	/	/
K Grundstücks- und Wohnungswesen, Vermietung beweglicher							
1	Insgesamt	38,8	—	+0,3	23,41	+7,9	+4,8
2	1	39,2	+0,3	+0,5	55,39	+14,5	+3,8
3	2	39,0	−0,3	—	29,82	+7,3	+2,7
4	3	39,1	—	—	18,12	+3,9	+2,8
5	4	38,7	+0,3	−0,5	12,33	+4,6	+1,5
6	5	37,3	−0,3	+0,8	9,17	+3,7	+5,9
7	Männer	39,0	—	+0,3	25,24	+7,5	+5,4
8	1	39,2	—	+0,3	58,33	+13,5	+4,3
9	2	39,2	−0,3	+0,3	31,63	+6,6	+2,9
10	3	39,4	—	—	18,78	+2,1	+2,8
11	4	39,3	+0,8	—	12,35	+4,7	+2,7
12	5	37,3	−0,8	+0,8	9,34	+3,9	+6,3
13	Frauen	38,3	—	—	18,93	+9,0	+3,7
14	1	39,0	+0,3	+0,5	41,26	+19,2	+1,2
15	2	38,7	−0,3	+0,3	25,06	+9,5	+3,1
16	3	38,6	—	—	16,90	+7,6	+2,9
17	4	37,2	−1,1	−1,6	12,27	+4,3	−1,4
18	5	37,2	+0,3	+0,8	8,69	+3,5	+5,1
K 70 Grundstücks- und							
1	Insgesamt	38,9	+0,5	+0,3	28,16	+19,6	+11,1
2	1	38,5	+0,3	+0,3	72,37	+36,7	+33,8
3	2	38,8	+0,3	+0,8	29,21	+14,8	+0
4	3	39,1	+0,3	−0,3	20,16	+11,3	+4,9
5	4	/	/	/	/	/	/
6	5	/	/	/	/	/	/
7	Männer	39,2	+0,5	+0,5	32,12	+21,7	+13,9
8	1	38,5	—	+0,3	78,07	+36,0	+36,2
9	2	38,8	+0,3	+0,5	30,81	+15,1	+0,6
10	3	39,4	—	−0,5	21,38	+12,1	+10,3
11	4	40,9	+3,0	+3,3	15,64	+3,2	+1,2
12	5	/	/	/	/	/	/
13	Frauen	38,4	+0,3	—	21,12	+14,0	+4,7
14	1	38,4	+0,8	−0,3	45,89	+32,4	+21,6
15	2	38,7	+0,3	+1,3	25,10	+15,2	−0,8
16	3	38,7	+0,3	+0,3	18,81	+10,4	−0,9
17	4	/	/	/	/	/	/
18	5	/	/	/	/	/	/

**sowie Sonderzahlungen der Arbeitnehmerinnen und Arbeitnehmer
II. Quartal 2008 nach Geschlecht und Leistungsgruppen**

nach Wirtschaftszweigen

verdienst			Bruttonomatsverdienst						Sonder- zahlungen	Lfd. Nr.
ohne Sonderzahlungen			insgesamt			ohne Sonderzahlungen				
II. Quartal 2008	Veränderung II. Quartal 2008 gegenüber dem		II. Quartal 2008	Veränderung II. Quartal 2008 gegenüber dem		II. Quartal 2008	Veränderung II. Quartal 2008 gegenüber dem			
	Vorquartal	entsprechenden Vorjahresquartal		Vorquartal	entsprechenden Vorjahresquartal		Vorquartal	entsprechenden Vorjahresquartal		
EUR	%		EUR	%		EUR	%		EUR	
Versicherungsgewerbe										
gewerbe verbundene Tätigkeiten										
25,52	+0,2	+2,8	5 344	+4,9	+2,5	4 262	-0,2	+3,1	1 082	1
45,59	+0,9	+7,5	11 097	+11,9	+13,7	7 706	+0,4	+7,3	3 391	2
29,52	+1,4	+5,2	6 119	+4,0	+1,9	4 910	+1,3	+5,7	1 209	3
18,64	+0,2	+1,6	3 604	+4,2	+1,3	3 108	-0,3	+1,8	495	4
14,74	-0,7	+4,3	2 777	+1,1	+6,6	2 486	-1,3	+6,4	291	5
/	/	/	/	/	/	/	/	/	/	6
29,68	+0,1	+2,7	6 335	+4,6	+1,8	4 963	-0,2	+2,4	1 372	7
47,13	+0,7	+8,0	11 283	+8,8	+15,1	7 961	-0,1	+7,6	3 322	8
31,85	+0,9	+5,6	6 649	+2,5	+0,7	5 294	+0,9	+6,0	1 355	9
20,85	+1,0	-0,9	4 078	+7,1	-2,6	3 483	+0,5	-1,9	595	10
14,32	-1,6	+5,8	2 813	+2,6	+5,5	2 443	-1,6	+7,5	370	11
/	/	/	/	/	/	/	/	/	/	12
19,50	+0,9	+3,6	3 917	+6,5	+4,4	3 252	+0,5	+4,7	665	13
36,46	+1,9	+3,9	9 989	+36,7	+5,3	6 186	+3,0	+4,4	3 803	14
24,42	+3,0	+3,4	4 954	+8,9	+4,8	4 067	+2,6	+4,2	888	15
16,69	-0,3	+4,6	3 186	+1,4	+5,7	2 778	-0,7	+5,9	407	16
15,03	-0,1	+3,4	2 753	+0	+7,5	2 516	-1,2	+5,7	237	17
/	/	/	/	/	/	/	/	/	/	18
Sachen, Erbringung von wirtschaftlichen Dienstleistungen, a. n. g.										
19,69	+1,3	+3,1	3 947	+7,8	+5,0	3 320	+1,2	+3,3	627	1
39,69	+2,2	+0,9	9 423	+14,5	+4,2	6 753	+2,3	+1,3	2 670	2
25,40	+1,0	+1,8	5 057	+7,0	+2,9	4 307	+0,7	+2,0	750	3
16,43	+0,8	+1,7	3 077	+3,8	+2,8	2 790	+0,7	+1,7	287	4
11,58	+0,7	+1,5	2 074	+4,9	+1,1	1 947	+0,9	+1,0	127	5
8,79	+1,3	+4,6	1 486	+3,3	+6,8	1 424	+0,8	+5,5	62	6
20,99	+1,4	+3,5	4 279	+7,5	+5,7	3 559	+1,3	+3,8	720	7
41,52	+2,2	+1,2	9 934	+13,6	+4,6	7 072	+2,2	+1,6	2 862	8
26,76	+0,6	+1,7	5 382	+6,3	+3,0	4 554	+0,4	+1,9	829	9
17,11	+0,6	+2,0	3 211	+1,9	+2,8	2 926	+0,6	+1,9	285	10
11,63	+0,9	+2,6	2 111	+5,6	+2,8	1 988	+1,8	+2,7	123	11
8,97	+1,2	+4,9	1 513	+3,1	+7,1	1 454	+0,6	+5,8	59	12
16,51	+0,9	+2,5	3 149	+8,8	+3,7	2 746	+0,7	+2,5	403	13
30,91	+1,6	-0,7	6 986	+19,5	+1,7	5 233	+1,8	-0,3	1 752	14
21,81	+1,9	+2,8	4 212	+9,2	+3,4	3 666	+1,6	+3,2	547	15
15,16	+0,7	+1,3	2 833	+7,6	+2,9	2 542	+0,8	+1,4	291	16
11,43	-	-1,6	1 985	+3,4	-3,0	1 849	-0,9	-3,0	136	17
8,25	+0,7	+4,0	1 404	+3,7	+5,9	1 333	+0,9	+4,8	71	18
Wohnungswesen										
21,58	+1,9	+0	4 757	+20,0	+11,4	3 645	+2,3	+0,2	1 112	1
42,91	+5,7	+0,9	12 103	+37,0	+33,9	7 177	+5,9	+1,0	4 926	2
23,93	+1,1	-1,9	4 925	+15,2	+0,8	4 035	+1,4	-1,2	890	3
17,22	+0,1	+0,9	3 422	+11,5	+4,6	2 923	+0,2	+0,6	499	4
/	/	/	/	/	/	/	/	/	/	5
/	/	/	/	/	/	/	/	/	/	6
23,70	+2,6	-0,3	5 467	+22,3	+14,3	4 034	+3,2	+0	1 433	7
45,11	+5,9	+0,8	13 063	+36,2	+36,5	7 549	+6,1	+1,1	5 514	8
24,96	+1,5	-2,4	5 201	+15,5	+1,2	4 213	+1,9	-1,9	988	9
18,07	+0,1	+3,3	3 663	+12,3	+9,7	3 095	+0,3	+2,8	568	10
14,28	-3,2	-1,9	2 778	+6,2	+4,6	2 536	-0,4	+1,4	242	11
/	/	/	/	/	/	/	/	/	/	12
17,80	+0,2	+1,1	3 521	+14,3	+4,6	2 967	+0,4	+1,1	554	13
32,68	+0,5	+4,2	7 655	+33,4	+21,1	5 452	+1,2	+3,8	2 202	14
21,29	+0,8	+0,5	4 222	+15,6	+0,5	3 581	+1,1	+1,8	641	15
16,28	+0,1	-1,8	3 159	+10,6	-1,0	2 735	+0,3	-1,7	424	16
/	/	/	/	/	/	/	/	/	/	17
/	/	/	/	/	/	/	/	/	/	18

Noch: **5. Durchschnittliche Wochenarbeitszeiten, Bruttostunden- und Bruttomonatsverdienste im Produzierenden Gewerbe und im Dienstleistungsbereich*) im**

Noch: **5.1 Vollzeitbeschäftigte**

Lfd. Nr.	Geschlecht — Leistungs- gruppe	Bezahlte Wochenarbeitszeit			Bruttostunden		
					insgesamt		
		II. Quartal 2008	Veränderung II. Quartal 2008 gegenüber dem		II. Quartal 2008	Veränderung II. Quartal 2008 gegenüber dem	
			Vorquartal	entsprechenden Vorjahresquartal		Vorquartal	entsprechenden Vorjahresquartal
		Stunden	%		EUR	%	
noch: K Grundstücks- und Wohnungswesen, Vermietung beweglicher							
K 71 Vermietung beweglicher Sachen							
1	Insgesamt	40,1	+0,5	—	17,47	+1,5	–2,1
2	1	39,6	+0,8	–0,3	40,08	–6,5	–6,7
3	2	39,6	–0,5	–1,0	22,67	+5,1	+0,7
4	3	40,7	+0,5	–0,7	15,93	+3,4	—
5	4	41,0	+2,0	+1,7	12,08	+8,3	–1,5
6	5	38,0	+0,5	+1,9	9,14	+0,3	+7,0
7	Männer	40,6	+0,5	—	18,14	–0,7	–2,3
8	1	39,6	+0,3	—	41,28	–9,8	–5,1
9	2	39,8	—	–1,0	22,76	+4,2	+0,8
10	3	41,2	+0,7	–1,0	16,32	+1,5	–0,4
11	4	42,2	+3,2	+2,9	12,20	+8,7	–3,1
12	5	38,3	–0,5	+3,8	8,82	–8,4	+4,9
13	Frauen	38,8	+0,5	–0,3	15,53	+8,7	–0,3
14	1	/	/	/	/	/	/
15	2	(39,1)	(–1,0)	(–1,0)	(22,29)	(+9,3)	(–)
16	3	39,3	—	+0,3	14,88	+9,0	+1,7
17	4	37,8	+1,6	+0,5	11,73	+8,0	+6,0
18	5	37,3	+0,3	–2,1	9,78	+14,5	+11,3
K 72 Datenverarbeitung							
1	Insgesamt	39,1	—	+0,3	31,32	+4,9	+6,6
2	1	39,1	—	+0,3	54,35	+10,9	+9,5
3	2	39,0	–0,3	–0,3	32,22	+5,7	+4,0
4	3	39,2	—	–0,3	23,86	–1,9	+6,6
5	4	39,0	+0,3	+4,3	16,53	+12,4	+8,6
6	5	37,5	+1,1	–1,1	13,62	+21,2	+11,1
7	Männer	39,2	—	—	33,42	+4,6	+6,9
8	1	39,2	+0,3	+0,5	55,59	+11,7	+9,3
9	2	39,1	–0,3	–0,3	33,25	+5,7	+4,5
10	3	39,2	—	–0,8	25,22	–4,0	+7,0
11	4	39,4	+1,0	+3,1	17,77	+12,8	+10,8
12	5	37,5	+1,4	–1,3	13,33	+16,4	+11,3
13	Frauen	38,7	–0,3	+1,0	23,14	+7,2	+5,3
14	1	39,0	+0,3	+0,8	42,82	+2,3	+10,8
15	2	38,3	–1,3	–0,3	26,97	+5,6	+2,6
16	3	39,1	+0,5	+1,3	19,89	+8,0	+5,1
17	4	38,5	–0,3	+6,1	14,61	+9,5	+3,7
18	5	37,6	+0,5	–0,3	14,04	+29,5	+11,1
K 73 Forschung							
1	Insgesamt	39,4	+0,5	+0,3	26,59	+8,7	+1,7
2	1	38,3	—	—	38,29	+8,0	–1,5
3	2	38,7	—	–0,3	26,35	+4,6	+3,0
4	3	40,8	+0,7	—	19,23	+16,1	+10,5
5	4	40,3	+3,9	+6,3	14,79	+8,0	–4,8
6	5	39,9	+5,3	+6,4	10,09	+7,5	+3,7
7	Männer	39,7	+0,5	+0,3	27,86	+9,0	+1,6
8	1	38,4	—	+0,0	39,60	+7,9	–1,8
9	2	38,7	—	–0,3	27,64	+5,9	+3,3
10	3	41,7	+0,7	—	19,54	+17,6	+13,5
11	4	40,8	+4,9	+7,9	15,14	+5,9	–2,8
12	5	40,5	+3,8	+6,9	9,89	+11,6	+13,7
13	Frauen	38,3	–0,3	—	22,54	+7,0	+2,6
14	1	37,9	–0,3	+0,3	32,03	+8,0	+1,8
15	2	38,5	–0,5	–0,3	22,91	+0,7	+3,7
16	3	38,4	+0,3	+0,3	18,38	+11,7	+2,6
17	4	/	/	/	/	/	/
18	5	/	/	/	/	/	/

**sowie Sonderzahlungen der Arbeitnehmerinnen und Arbeitnehmer
II. Quartal 2008 nach Geschlecht und Leistungsgruppen**

nach Wirtschaftszweigen

verdienst			Bruttonomatsverdienst						Sonder- zahlungen	Lfd. Nr.
ohne Sonderzahlungen			insgesamt			ohne Sonderzahlungen				
II. Quartal 2008	Veränderung II. Quartal 2008 gegenüber dem		II. Quartal 2008	Veränderung II. Quartal 2008 gegenüber dem		II. Quartal 2008	Veränderung II. Quartal 2008 gegenüber dem			
	Vorquartal	entsprechenden Vorjahresquartal		Vorquartal	entsprechenden Vorjahresquartal		Vorquartal	entsprechenden Vorjahresquartal		
EUR	%		EUR	%		EUR	%		EUR	
Sachen, Erbringung von wirtschaftlichen Dienstleistungen, a. n. g.										
ohne Bedienungspersonal										
16,10	+0,8	+2,0	3 045	+1,9	-2,1	2 807	+1,2	+1,9	238	1
34,72	+1,2	+4,0	6 892	-5,8	-7,0	5 971	+1,9	+3,7	921	2
20,71	+1,1	+4,4	3 905	+4,8	-0,3	3 567	+0,8	+3,4	338	3
14,89	+1,1	+1,2	2 817	+3,9	-0,6	2 632	+1,6	+0,5	184	4
11,53	+6,6	+4,2	2 150	+10,6	+0,2	2 052	+8,7	+6,0	98	5
8,76	-3,4	+6,3	1 509	+0,7	+9,0	1 445	-3,2	+8,2	64	6
16,81	+0,4	+1,9	3 201	-0,3	-2,2	2 967	+0,8	+2,0	235	7
35,95	+1,0	+5,4	7 101	-9,7	-5,2	6 183	+1,1	+5,2	918	8
20,87	+1,4	+3,6	3 934	+4,0	-0,2	3 607	+1,2	+2,6	327	9
15,33	+0,1	+1,1	2 924	+2,2	-1,3	2 746	+0,8	+0,2	178	10
11,82	+8,1	+3,4	2 236	+12,1	-0,4	2 167	+11,4	+6,3	69	11
8,72	-9,1	+4,3	1 470	-8,7	+8,9	1 452	-9,5	+8,2	18	12
14,06	+1,7	+3,2	2 615	+9,1	-0,6	2 367	+2,1	+2,9	248	13
/	/	/	/	/	/	/	/	/	/	14
(20,04)	(-)	(+7,0)	(3 787)	(+8,1)	(-0,9)	(3 404)	(-1,0)	(+5,9)	(383)	15
13,71	+3,9	+1,6	2 544	+9,0	+2,0	2 344	+3,9	+2,0	201	16
10,68	+2,9	+10,2	1 927	+9,6	+6,4	1 754	+4,5	+10,7	173	17
8,84	+3,9	+10,6	1 586	+15,0	+9,1	1 433	+4,3	+8,4	153	18
und Datenbanken										
26,27	+1,5	+3,4	5 319	+4,9	+6,8	4 461	+1,5	+3,6	859	1
42,19	+1,8	+3,4	9 242	+11,1	+10,0	7 173	+1,9	+3,8	2 068	2
27,40	+1,1	+2,5	5 459	+5,3	+3,8	4 642	+0,7	+2,4	817	3
20,77	+1,1	+3,4	4 063	-1,8	+6,3	3 536	+1,2	+3,2	527	4
15,02	+5,3	+7,1	2 803	+12,9	+13,4	2 547	+5,7	+11,9	256	5
11,78	+9,6	+11,3	2 221	+22,5	+10,1	1 920	+10,7	+10,2	301	6
27,93	+1,6	+3,7	5 688	+4,7	+6,8	4 754	+1,6	+3,6	934	7
43,12	+2,0	+3,2	9 456	+12,0	+9,7	7 335	+2,2	+3,6	2 121	8
28,15	+1,0	+2,8	5 652	+5,6	+4,3	4 785	+0,8	+2,7	867	9
22,08	+1,7	+4,3	4 299	-4,0	+6,3	3 764	+1,7	+3,6	536	10
16,20	+5,7	+9,2	3 042	+13,8	+14,4	2 773	+6,7	+12,8	269	11
12,14	+12,6	+16,1	2 171	+18,0	+9,6	1 977	+14,1	+14,3	194	12
19,77	+1,4	+2,2	3 896	+7,0	+6,7	3 328	+1,2	+3,5	569	13
33,50	+0,4	+4,7	7 251	+2,4	+11,7	5 673	+0,5	+5,5	1 578	14
23,56	+1,8	+1,9	4 491	+4,2	+2,4	3 924	+0,5	+1,7	567	15
16,94	-0,2	+0,4	3 377	+8,4	+6,4	2 877	+0,2	+1,6	500	16
13,20	+2,3	+2,1	2 444	+9,1	+9,8	2 208	+1,9	+8,2	236	17
11,24	+5,0	+4,6	2 294	+30,2	+10,9	1 836	+5,6	+4,4	458	18
und Entwicklung										
23,10	+2,2	+0,8	4 551	+9,2	+2,0	3 953	+2,6	+1,1	597	1
32,57	+2,7	+0,4	6 377	+8,0	-1,3	5 424	+2,7	+0,6	953	2
23,40	+0,9	+1,5	4 429	+4,7	+2,7	3 934	+0,9	+1,3	495	3
16,72	+3,2	+4,6	3 406	+16,8	+10,5	2 962	+3,9	+4,7	443	4
13,74	+5,0	-0,9	2 592	+12,3	+1,3	2 408	+9,3	+5,3	184	5
9,39	+1,2	+1,0	1 749	+13,0	+10,3	1 628	+6,4	+7,3	121	6
23,98	+2,0	+0,6	4 809	+9,7	+2,0	4 139	+2,6	+1,0	671	7
33,35	+2,3	+0,2	6 610	+8,0	-1,7	5 567	+2,4	+0,3	1 043	8
24,34	+0,4	+1,8	4 653	+6,2	+3,1	4 097	+0,6	+1,5	556	9
16,86	+4,2	+6,0	3 545	+18,5	+13,7	3 057	+4,9	+6,1	488	10
14,19	+4,8	-3,4	2 680	+11,0	+4,7	2 513	+9,9	+4,2	167	11
9,18	+5,8	+8,0	1 738	+15,9	+21,5	1 614	+9,7	+15,5	124	12
20,31	+2,9	+2,2	3 755	+7,0	+2,8	3 383	+2,9	+2,3	372	13
28,83	+4,9	+2,6	5 277	+7,7	+2,2	4 750	+4,6	+3,1	527	14
20,90	+2,4	+2,1	3 836	+0,3	+3,5	3 501	+2,0	+1,9	335	15
16,37	+0,8	+1,1	3 066	+12,0	+2,7	2 730	+1,0	+1,2	336	16
/	/	/	/	/	/	/	/	/	/	17
/	/	/	/	/	/	/	/	/	/	18

Noch: **5. Durchschnittliche Wochenarbeitszeiten, Bruttostunden- und Bruttomonatsverdienste im Produzierenden Gewerbe und im Dienstleistungsbereich*) im**

Noch: **5.1 Vollzeitbeschäftigte**

Lfd. Nr.	Geschlecht — Leistungs- gruppe	Bezahlte Wochenarbeitszeit			Bruttostunden		
					insgesamt		
		II. Quartal 2008	Veränderung II. Quartal 2008 gegenüber dem		II. Quartal 2008	Veränderung II. Quartal 2008 gegenüber dem	
			Vorquartal	entsprechenden Vorjahresquartal		Vorquartal	entsprechenden Vorjahresquartal
		Stunden	%		EUR	%	
		noch: K Grundstücks- und Wohnungswesen, Vermietung beweglicher					
		K 74 Erbringung von wirtschaftlichen					
1	Insgesamt	38,7	−0,3	+0,3	21,26	+8,1	+4,1
2	1	39,3	—	+0,3	56,70	+14,6	+0,2
3	2	39,1	−0,3	+0,3	29,09	+7,7	+2,4
4	3	38,9	−0,3	—	16,61	+4,9	+1,4
5	4	38,6	—	−1,0	11,85	+3,6	+1,5
6	5	37,2	−0,5	+0,8	9,09	+3,6	+5,5
7	Männer	38,9	−0,3	+0,3	22,68	+7,8	+4,5
8	1	39,4	—	+0,5	60,36	+12,9	+0,5
9	2	39,2	−0,8	+0,3	31,24	+6,5	+2,2
10	3	39,2	−0,3	—	16,85	+3,7	+0,5
11	4	39,2	+0,8	−0,5	11,83	+3,6	+2,4
12	5	37,3	−0,8	+0,8	9,29	+3,8	+6,1
13	Frauen	38,2	−0,3	−0,3	18,06	+9,1	+3,6
14	1	39,1	+0,3	+0,3	41,76	+22,4	−1,5
15	2	38,8	—	+0,5	24,75	+10,6	+3,6
16	3	38,5	—	−0,3	16,21	+7,0	+3,2
17	4	37,1	−1,1	−2,4	11,88	+3,3	−1,3
18	5	37,1	—	+0,8	8,48	+2,7	+3,9
		M 80 Erziehung					
1	Insgesamt	38,9	—	—	19,33	+3,1	+4,7
2	1	39,1	—	—	24,02	+0,4	+3,2
3	2	38,8	—	—	19,87	+2,0	+4,1
4	3	38,8	—	—	15,50	+7,9	+7,3
5	4	38,8	—	—	13,48	+8,4	+7,8
6	5	38,8	—	—	10,43	+10,5	+8,9
7	Männer	39,1	—	—	20,54	+1,7	+3,9
8	1	39,2	—	—	24,11	+0,4	+3,2
9	2	39,0	—	—	19,90	+0,7	+3,3
10	3	39,0	—	—	16,15	+6,8	+7,0
11	4	39,0	—	—	14,03	+7,3	+7,2
12	5	39,0	—	—	10,24	+7,7	+7,3
13	Frauen	38,8	—	—	18,28	+4,5	+5,4
14	1	38,9	—	—	23,84	+0,6	+3,3
15	2	38,7	—	—	19,84	+3,0	+4,6
16	3	38,7	—	—	15,19	+8,5	+7,5
17	4	38,7	—	—	12,69	+10,5	+8,7
18	5	38,7	—	—	10,49	+11,4	+9,3
		N 85 Gesundheits-, Veterinär-					
1	Insgesamt	38,7	+0,3	+0,3	19,06	+1,2	+3,4
2	1	39,7	−0,3	+0,8	36,91	+1,3	+4,3
3	2	38,6	—	—	20,11	+1,1	+2,5
4	3	38,5	+0,3	+0,3	15,28	+1,1	+1,3
5	4	38,4	+0,3	+0,3	12,80	+1,2	+2,2
6	5	37,7	—	−0,5	10,71	+1,6	+6,8
7	Männer	38,9	—	—	23,00	+1,1	+3,1
8	1	39,8	−0,5	+0,8	40,40	+0,8	+4,0
9	2	38,7	—	—	21,69	+1,5	+3,0
10	3	38,8	+0,3	—	16,20	+1,1	+1,0
11	4	38,6	+0,3	+0,5	13,24	+0,6	−0,4
12	5	37,3	+1,1	−1,1	10,08	+2,0	+9,3
13	Frauen	38,5	—	+0,3	16,75	+1,3	+3,2
14	1	39,5	−0,3	+0,5	30,83	+2,5	+6,1
15	2	38,6	+0,3	+0,3	19,00	+0,6	+1,9
16	3	38,4	+0,3	+0,3	14,90	+1,0	+1,5
17	4	38,3	—	—	12,64	+1,5	+3,1
18	5	37,9	−0,3	−0,3	11,00	+1,9	+6,4

**sowie Sonderzahlungen der Arbeitnehmerinnen und Arbeitnehmer
II. Quartal 2008 nach Geschlecht und Leistungsgruppen**

nach Wirtschaftszweigen

verdienst			Bruttomonatsverdienst						Sonder- zahlungen	Lfd. Nr.
ohne Sonderzahlungen			insgesamt			ohne Sonderzahlungen				
II. Quartal 2008	Veränderung II. Quartal 2008 gegenüber dem		II. Quartal 2008	Veränderung II. Quartal 2008 gegenüber dem		II. Quartal 2008	Veränderung II. Quartal 2008 gegenüber dem			
	Vorquartal	entsprechenden Vorjahresquartal		Vorquartal	entsprechenden Vorjahresquartal		Vorquartal	entsprechenden Vorjahresquartal		
EUR	%		EUR	%		EUR	%		EUR	
Sachen, Erbringung von wirtschaftlichen Dienstleistun gen, a. n. g.										
Dienstleistungen, a. n. g.										
17,98	+1,2	+3,5	3 573	+7,9	+4,3	3 023	+1,1	+3,7	550	1
39,57	+2,1	+0,2	9 686	+14,6	+0,5	6 760	+2,1	+0,5	2 926	2
24,80	+0,9	+1,7	4 940	+7,3	+2,7	4 212	+0,6	+2,0	729	3
15,37	+0,7	+1,4	2 811	+4,7	+1,4	2 600	+0,5	+1,4	211	4
11,19	+0,2	+1,7	1 987	+3,7	+0,5	1 876	+0,3	+0,8	110	5
8,73	+1,3	+4,3	1 471	+3,1	+6,3	1 412	+0,6	+5,1	59	6
18,94	+1,3	+4,0	3 834	+7,6	+4,9	3 202	+1,2	+4,3	632	7
41,77	+1,9	+0,6	10 323	+12,9	+0,8	7 144	+1,9	+1,0	3 180	8
26,43	+0,4	+1,4	5 324	+5,8	+2,4	4 505	-0,2	+1,7	819	9
15,73	+0,4	+1,0	2 871	+3,5	+0,6	2 680	+0,2	+1,2	191	10
11,19	+0,2	+2,6	2 015	+4,3	+2,1	1 906	+0,9	+2,1	109	11
8,93	+1,2	+4,8	1 505	+3,0	+6,9	1 447	+0,5	+5,6	58	12
15,83	+0,8	+2,9	2 996	+8,8	+3,3	2 626	+0,6	+2,6	370	13
30,61	+1,5	-2,3	7 099	+22,7	-1,1	5 204	+1,8	-1,8	1 895	14
21,51	+2,0	+3,2	4 170	+10,6	+4,0	3 623	+1,9	+3,6	547	15
14,75	+0,9	+2,1	2 710	+6,9	+3,0	2 466	+0,8	+1,9	244	16
11,18	+0,2	-0,4	1 915	+2,3	-3,5	1 802	-0,9	-2,8	113	17
8,10	+0,6	+3,2	1 369	+2,9	+4,8	1 307	+0,8	+4,0	62	18
und Unterricht										
18,83	+0,4	+2,5	3 267	+3,1	+4,7	3 182	+0,4	+2,5	85	1
23,93	+0	+2,8	4 080	+0,4	+3,2	4 064	+0	+2,8	16	2
19,53	+0,3	+2,6	3 352	+2,0	+4,1	3 296	+0,3	+2,6	57	3
14,52	+1,0	+2,0	2 614	+7,9	+7,3	2 449	+1,1	+2,0	165	4
12,57	+1,1	+2,1	2 274	+8,4	+7,7	2 122	+1,2	+2,2	152	5
9,58	+1,5	+2,4	1 758	+10,6	+8,9	1 614	+1,5	+2,3	143	6
20,24	+0,2	+2,7	3 486	+1,8	+4,0	3 434	+0,2	+2,7	52	7
24,03	+0	+2,9	4 101	+0,4	+3,1	4 088	+0	+2,8	13	8
19,78	+0,1	+2,8	3 374	+0,7	+3,3	3 353	+0,1	+2,8	21	9
15,26	+0,9	+2,1	2 733	+6,8	+6,9	2 583	+0,9	+2,2	150	10
13,22	+1,1	+2,2	2 374	+7,2	+7,2	2 237	+1,0	+2,2	137	11
9,61	+1,1	+2,3	1 736	+7,7	+7,4	1 629	+1,1	+2,4	106	12
17,60	+0,6	+2,3	3 078	+4,5	+5,4	2 964	+0,6	+2,3	114	13
23,71	+0,1	+2,8	4 032	+0,6	+3,3	4 011	+0,1	+2,8	21	14
19,34	+0,4	+2,5	3 336	+3,0	+4,6	3 253	+0,4	+2,5	83	15
14,16	+1,1	+1,8	2 557	+8,5	+7,5	2 384	+1,1	+1,8	172	16
11,65	+1,5	+2,0	2 132	+10,5	+8,7	1 958	+1,5	+2,0	174	17
9,57	+1,6	+2,2	1 764	+11,4	+9,3	1 609	+1,6	+2,3	155	18
und Sozialwesen										
18,72	+1,4	+2,9	3 202	+1,4	+3,6	3 146	+1,6	+3,2	56	1
35,99	+1,2	+3,8	6 367	+1,0	+5,0	6 209	+0,9	+4,5	158	2
19,80	+1,4	+1,9	3 375	+1,2	+2,6	3 324	+1,6	+2,0	51	3
15,06	+1,3	+1,0	2 558	+1,3	+1,6	2 520	+1,5	+1,3	38	4
12,58	+1,5	+2,4	2 136	+1,4	+2,4	2 098	+1,7	+2,5	38	5
10,59	+3,4	+7,0	1 754	+1,6	+6,1	1 733	+3,3	+6,3	20	6
22,53	+1,3	+2,7	3 890	+1,2	+3,3	3 812	+1,4	+2,9	78	7
39,38	+1,0	+3,7	6 987	+0,3	+4,8	6 811	+0,5	+4,4	176	8
21,34	+1,8	+2,4	3 648	+1,7	+3,1	3 589	+1,9	+2,5	58	9
15,93	+1,1	+0,7	2 728	+1,3	+1,0	2 683	+1,3	+0,6	46	10
12,95	+0,6	+0,5	2 219	+0,8	+0,1	2 170	+0,7	+1,0	49	11
9,91	+2,6	+9,0	1 633	+3,0	+8,2	1 606	+3,6	+8,0	27	12
16,49	+1,5	+2,7	2 804	+1,4	+3,5	2 760	+1,7	+3,1	44	13
30,09	+1,7	+5,1	5 297	+2,5	+6,6	5 169	+1,6	+5,7	127	14
18,73	+1,1	+1,5	3 185	+0,8	+2,1	3 139	+1,3	+1,6	45	15
14,69	+1,4	+1,2	2 488	+1,3	+1,9	2 453	+1,6	+1,6	35	16
12,44	+2,0	+3,0	2 104	+1,6	+3,1	2 071	+2,1	+2,9	34	17
10,89	+3,9	+6,7	1 809	+1,4	+5,9	1 792	+3,6	+6,2	17	18

Noch: **5. Durchschnittliche Wochenarbeitszeiten, Bruttostunden- und Bruttomonatsverdienste im Produzierenden Gewerbe und im Dienstleistungsbereich*) im**

Noch: **5.1 Vollzeitbeschäftigte**

Lfd. Nr.	Geschlecht — Leistungs- gruppe	Bezahlte Wochenarbeitszeit			Bruttostunden		
		II. Quartal 2008	Veränderung II. Quartal 2008 gegenüber dem		II. Quartal 2008	insgesamt	
			Vorquartal	entsprechenden Vorjahresquartal		Veränderung II. Quartal 2008 gegenüber dem	
						Vorquartal	entsprechenden Vorjahresquartal
		Stunden	%		EUR	%	
O Erbringung von sonstigen öffentlichen							
1	Insgesamt	39,0	—	−0,3	20,50	+8,9	+5,0
2	1	38,9	—	+0,3	39,85	+15,3	+14,6
3	2	38,9	—	+0,3	25,72	+6,5	+1,8
4	3	39,2	−0,3	−0,3	16,72	+7,2	+5,0
5	4	38,6	−0,8	−1,5	13,37	+5,1	−1,3
6	5	/	/	/	/	/	/
7	Männer	39,3	−0,3	−0,3	22,56	+9,6	+6,2
8	1	38,9	−0,3	+0,3	42,22	+15,2	+15,8
9	2	39,1	−0,3	—	27,84	+7,0	+1,1
10	3	39,5	−0,8	−0,8	17,96	+7,3	+5,2
11	4	39,2	−0,8	−1,3	14,15	+5,6	+0,4
12	5	/	/	/	/	/	/
13	Frauen	38,4	—	−0,5	17,02	+7,6	+2,8
14	1	38,8	—	+0,3	32,33	+15,8	+7,9
15	2	38,4	—	+0,3	22,07	+5,8	+4,0
16	3	38,7	+0,3	—	15,00	+7,1	+4,3
17	4	/	/	/	/	/	/
18	5	/	/	/	/	/	/
O 90 Abwasser- und Abfallbeseitigung							
1	Insgesamt	39,9	−0,5	−0,7	17,93	+7,6	+6,2
2	1	38,9	−0,8	—	43,51	+21,3	+16,1
3	2	39,4	−0,8	−0,3	23,66	+7,5	+7,2
4	3	40,1	−1,0	−1,2	16,47	+8,1	+5,2
5	4	40,0	—	−0,7	14,71	+5,6	+5,4
6	5	40,3	+0,5	+3,9	13,14	−10,3	−9,5
7	Männer	40,1	−0,5	−0,5	17,92	+7,6	+6,1
8	1	38,9	−0,8	—	44,44	+20,3	+16,7
9	2	39,6	−0,8	—	23,96	+8,0	+7,7
10	3	40,3	−1,0	−1,5	16,57	+8,1	+5,1
11	4	40,0	—	−0,7	14,72	+5,6	+5,4
12	5	40,3	+0,5	+3,9	13,21	−10,5	−9,6
13	Frauen	38,6	—	−0,3	18,12	+8,1	+7,0
14	1	38,6	−1,3	−0,5	33,34	+25,0	+11,1
15	2	38,5	+0,5	−0,5	22,12	+5,2	+4,5
16	3	38,7	−0,3	−0,3	15,73	+8,0	+6,2
17	4	37,8	−0,3	−0,8	14,23	+6,3	+7,4
18	5	/	/	/	/	/	/
O 91 Interessenvertretungen sowie kirchliche und sonstige							
1	Insgesamt	38,6	—	−0,3	21,65	+6,8	+2,3
2	1	38,7	—	—	36,33	+10,7	+6,1
3	2	38,4	−0,3	—	23,25	+4,9	+3,1
4	3	38,8	+0,3	−0,3	17,86	+6,4	+2,9
5	4	38,1	−1,3	−2,3	13,11	+3,6	−1,4
6	5	38,7	+0,8	−1,0	9,58	+6,2	+9,1
7	Männer	38,8	−0,3	—	25,29	+8,4	+3,4
8	1	38,7	—	—	38,24	+11,8	+6,9
9	2	38,5	−0,3	+0,3	25,12	+5,9	+2,8
10	3	39,1	−0,3	—	20,43	+6,4	+1,9
11	4	38,8	−0,5	−1,0	13,05	+6,2	+1,1
12	5	/	/	/	/	/	/
13	Frauen	38,4	—	−0,5	18,23	+5,1	+0,9
14	1	38,7	−0,3	−0,3	29,95	+6,7	+0,6
15	2	38,3	−0,3	—	21,25	+3,8	+3,6
16	3	38,6	+0,3	−0,3	16,43	+6,5	+3,4
17	4	37,4	−1,6	−3,1	13,17	+0,2	−4,0
18	5	38,2	+1,1	−2,3	8,99	+7,4	+1,0

**sowie Sonderzahlungen der Arbeitnehmerinnen und Arbeitnehmer
II. Quartal 2008 nach Geschlecht und Leistungsgruppen**

nach Wirtschaftszweigen

verdienst			Bruttomonatsverdienst						Sonder- zahlungen	Lfd. Nr.
ohne Sonderzahlungen			insgesamt			ohne Sonderzahlungen				
II. Quartal 2008	Veränderung II. Quartal 2008 gegenüber dem		II. Quartal 2008	Veränderung II. Quartal 2008 gegenüber dem		II. Quartal 2008	Veränderung II. Quartal 2008 gegenüber dem			
	Vorquartal	entsprechenden Vorjahresquartal		Vorquartal	entsprechenden Vorjahresquartal		Vorquartal	entsprechenden Vorjahresquartal		
EUR	%		EUR	%		EUR	%		EUR	
und persönlichen Dienstleistungen										
18,99	+3,5	+3,0	3 471	+8,6	+4,6	3 215	+3,2	+2,7	257	1
34,52	+4,0	+9,1	6 730	+15,1	+14,8	5 831	+3,8	+9,4	899	2
24,11	+2,4	+1,0	4 344	+6,5	+2,1	4 073	+2,4	+1,2	271	3
15,69	+2,5	+3,2	2 847	+6,9	+4,6	2 672	+2,2	+2,8	175	4
12,83	+3,1	-1,8	2 243	+4,3	-2,8	2 151	+2,2	-3,3	92	5
/	/	/	/	/	/	/	/	/	/	6
20,87	+4,5	+4,2	3 851	+9,2	+5,9	3 562	+4,1	+3,9	289	7
36,74	+4,7	+11,2	7 138	+14,9	+16,0	6 211	+4,5	+11,4	926	8
26,07	+3,1	+0,4	4 733	+6,8	+1,2	4 433	+2,9	+0,5	300	9
16,88	+3,1	+3,3	3 084	+6,6	+4,4	2 900	+2,4	+2,6	185	10
13,57	+3,7	-0,4	2 409	+4,6	-0,9	2 311	+2,8	-1,6	98	11
/	/	/	/	/	/	/	/	/	/	12
15,80	+1,5	+0,8	2 841	+7,7	+2,5	2 639	+1,7	+0,4	203	13
27,50	+0,8	-0,3	5 446	+15,8	+8,0	4 633	+0,8	-0,2	814	14
20,74	+1,2	+2,9	3 687	+5,9	+4,5	3 465	+1,3	+3,4	222	15
14,04	+1,7	+2,6	2 525	+7,4	+4,4	2 362	+1,9	+2,7	163	16
/	/	/	/	/	/	/	/	/	/	17
/	/	/	/	/	/	/	/	/	/	18
und sonstige Entsorgung										
16,84	+4,3	+4,5	3 111	+7,0	+5,5	2 921	+3,7	+3,8	190	1
35,52	+5,1	+5,9	7 347	+20,3	+15,9	5 998	+4,3	+5,7	1 349	2
22,28	+3,8	+4,9	4 049	+6,8	+6,9	3 813	+3,1	+4,7	236	3
15,68	+5,1	+4,3	2 873	+7,1	+4,0	2 735	+4,2	+3,1	138	4
14,06	+3,8	+4,6	2 554	+5,6	+4,7	2 441	+3,8	+3,8	113	5
12,92	-0,2	-3,1	2 300	-9,8	-6,0	2 263	+0,4	+0,7	37	6
16,82	+4,3	+4,5	3 118	+6,9	+5,4	2 927	+3,8	+3,8	191	7
36,04	+4,1	+6,3	7 511	+19,4	+16,6	6 090	+3,3	+6,2	1 420	8
22,57	+4,5	+5,6	4 119	+7,1	+7,5	3 880	+3,6	+5,3	239	9
15,78	+5,3	+4,3	2 903	+7,0	+3,8	2 765	+4,3	+2,9	137	10
14,07	+3,9	+4,6	2 559	+5,6	+4,6	2 446	+3,9	+3,8	113	11
12,99	-0,2	-3,1	2 314	-10,0	-6,0	2 277	+0,5	+0,8	37	12
17,02	+3,1	+4,4	3 038	+8,0	+6,7	2 855	+3,1	+4,1	183	13
29,85	+12,3	+2,3	5 587	+23,3	+10,5	5 003	+10,9	+1,7	584	14
20,81	+0,8	+1,9	3 704	+5,8	+4,1	3 484	+1,2	+1,5	219	15
14,86	+3,7	+4,4	2 647	+7,9	+6,1	2 501	+3,6	+4,4	146	16
13,29	+1,2	+3,8	2 335	+5,9	+6,4	2 181	+0,9	+2,9	155	17
/	/	/	/	/	/	/	/	/	/	18
Vereinigungen (ohne Sozialwesen, Kultur und Sport)										
20,17	+1,3	+0,6	3 630	+6,6	+2,1	3 382	+1,2	+0,4	248	1
32,88	+2,8	+1,5	6 105	+10,6	+6,0	5 526	+2,6	+1,4	580	2
22,01	+1,0	+3,0	3 884	+4,7	+3,4	3 676	+0,8	+3,2	208	3
16,65	+0,8	+1,7	3 010	+6,5	+2,7	2 805	+0,9	+1,4	204	4
12,54	+0,8	-1,7	2 170	+2,3	-3,6	2 076	-0,4	-3,8	94	5
9,01	+1,2	+5,1	1 611	+7,1	+8,1	1 515	+2,0	+4,1	96	6
23,37	+2,1	+1,2	4 262	+8,1	+3,4	3 940	+1,9	+1,2	322	7
34,51	+3,6	+1,9	6 427	+11,7	+7,0	5 800	+3,5	+1,9	627	8
23,53	+0,7	+2,5	4 206	+5,6	+3,1	3 939	+0,5	+2,8	266	9
19,01	+0,8	+0,7	3 470	+6,1	+1,8	3 229	+0,6	+0,6	241	10
12,53	+3,6	+0,6	2 202	+5,7	+0	2 114	+3,2	-0,4	88	11
/	/	/	/	/	/	/	/	/	/	12
17,16	+0,6	-0,1	3 042	+5,2	+0,4	2 864	+0,7	-0,6	178	13
27,44	-0,2	-2,5	5 034	+6,4	+0,2	4 612	-0,5	-2,9	421	14
20,37	+1,3	+3,5	3 540	+3,7	+3,8	3 394	+1,2	+3,7	146	15
15,33	+0,9	+2,1	2 756	+6,9	+3,1	2 572	+1,3	+1,8	184	16
12,55	-2,6	-4,2	2 137	-1,5	-7,2	2 037	-4,3	-7,4	101	17
8,30	+0,6	-5,0	1 491	+8,5	-1,5	1 377	+1,7	-7,3	115	18

Noch: **5. Durchschnittliche Wochenarbeitszeiten, Bruttostunden- und Bruttomonatsverdienste im Produzierenden Gewerbe und im Dienstleistungsbereich*) im**

Noch: **5.1 Vollzeitbeschäftigte**

Lfd. Nr.	Geschlecht — Leistungs- gruppe	Bezahlte Wochenarbeitszeit			Bruttostunden		
					insgesamt		
		II. Quartal 2008	Veränderung II. Quartal 2008 gegenüber dem		II. Quartal 2008	Veränderung II. Quartal 2008 gegenüber dem	
			Vorquartal	entsprechenden Vorjahresquartal		Vorquartal	entsprechenden Vorjahresquartal
		Stunden	%		EUR	%	
noch: O Erbringung von sonstigen öffentlichen							
O 92 Kultur, Sport							
1	Insgesamt	38,8	+0,3	—	25,07	+12,4	+7,2
2	1	39,0	—	+0,8	44,10	+18,7	+22,8
3	2	39,1	+0,3	+0,3	30,33	+7,9	+0,2
4	3	39,2	+0,5	+0,8	18,10	+7,0	+5,0
5	4	36,3	−2,9	−2,9	13,06	+5,9	−13,3
6	5	40,4	+3,6	−0,2	11,33	+15,4	+56,3
7	Männer	38,9	−0,3	−0,3	27,94	+13,0	+8,8
8	1	39,1	−0,3	+0,5	47,08	+17,4	+26,0
9	2	39,4	+0,3	—	33,03	+7,2	−0,6
10	3	39,2	+0,3	+0,5	18,25	+5,8	+6,8
11	4	36,7	−4,9	−3,9	14,03	+5,9	−18,8
12	5	/	/	/	/	/	/
13	Frauen	38,6	+0,8	—	20,26	+11,5	+4,5
14	1	38,7	+0,5	+0,8	36,41	+23,0	+12,2
15	2	38,5	+0,3	+1,0	24,76	+9,7	+5,3
16	3	39,3	+1,6	+1,3	17,83	+9,0	+2,1
17	4	35,9	—	−1,9	11,86	+6,9	−4,2
18	5	40,8	—	−8,7	11,58	−1,4	+58,4
O 93 Erbringung von							
1	Insgesamt	38,6	−0,5	−0,5	14,68	+6,8	+4,0
2	1	39,5	−0,3	—	33,75	+13,0	+12,9
3	2	39,1	—	+0,3	22,00	+6,1	−0,1
4	3	38,6	−1,0	−0,8	13,97	+6,5	+6,2
5	4	38,7	−0,3	−0,3	10,80	+3,3	−2,7
6	5	37,2	+0,3	−1,3	9,32	+6,4	—
7	Männer	38,9	−0,8	−0,8	19,01	+7,9	+5,8
8	1	39,4	−0,5	—	38,18	+12,8	+11,7
9	2	39,3	—	+0,3	24,98	+7,1	−0,3
10	3	38,7	−1,3	−1,5	17,99	+7,7	+5,9
11	4	39,2	−0,5	+0,5	12,73	+3,9	+2,4
12	5	38,6	+0,8	+0,5	10,94	+5,5	+0,6
13	Frauen	38,2	−0,3	−0,8	10,44	+4,6	+2,5
14	1	/	/	/	/	/	/
15	2	38,8	—	+0,5	16,07	+3,8	+0,8
16	3	38,6	−0,3	—	10,22	+4,1	+6,7
17	4	38,2	—	−1,0	8,75	+1,7	−6,3
18	5	36,7	—	−1,9	8,73	+6,7	−0,2

**sowie Sonderzahlungen der Arbeitnehmerinnen und Arbeitnehmer
II. Quartal 2008 nach Geschlecht und Leistungsgruppen**

nach Wirtschaftszweigen

verdienst			Bruttomonatsverdienst						Sonder- zahlungen	Lfd. Nr.
ohne Sonderzahlungen			insgesamt			ohne Sonderzahlungen				
II. Quartal 2008	Veränderung II. Quartal 2008 gegenüber dem		II. Quartal 2008	Veränderung II. Quartal 2008 gegenüber dem		II. Quartal 2008	Veränderung II. Quartal 2008 gegenüber dem			
	Vorquartal	entsprechenden Vorjahresquartal		Vorquartal	entsprechenden Vorjahresquartal		Vorquartal	entsprechenden Vorjahresquartal		
EUR	%		EUR	%		EUR	%		EUR	
und persönlichen Dienstleistungen										
und Unterhaltung										
22,77	+5,1	+4,6	4 227	+12,6	+7,1	3 839	+5,3	+4,5	388	1
37,42	+5,0	+19,5	7 467	+18,6	+23,5	6 335	+4,9	+20,2	1 131	2
28,24	+3,8	−0,7	5 158	+8,3	+0,6	4 803	+4,2	−0,3	355	3
16,69	+0,6	+1,7	3 084	+7,7	+5,8	2 844	+1,3	+2,5	240	4
12,46	+2,3	−14,3	2 062	+3,0	−15,8	1 967	−0,6	−16,8	95	5
10,94	+12,2	+55,8	1 990	+19,7	+55,8	1 923	+16,5	+55,5	67	6
25,57	+7,1	+7,0	4 727	+12,9	+8,7	4 325	+6,9	+6,9	401	7
40,78	+6,4	+25,9	7 996	+17,2	+26,7	6 925	+6,2	+26,6	1 071	8
30,99	+4,6	−1,1	5 659	+7,6	−0,5	5 310	+4,9	−1,0	349	9
16,96	+0,5	+3,8	3 106	+6,0	+7,3	2 887	+0,7	+4,3	219	10
13,44	+2,4	−20,1	2 237	+0,7	−21,9	2 143	−2,6	−23,3	94	11
/	/	/	/	/	/	/	/	/	/	12
18,08	+1,3	+0,4	3 398	+12,3	+4,6	3 032	+1,9	+0,4	366	13
28,75	−0,1	−0,1	6 116	+23,4	+13,0	4 829	+0,2	+0,6	1 287	14
22,57	+1,6	+3,1	4 147	+10,1	+6,6	3 780	+2,1	+4,3	367	15
16,21	+0,6	−1,9	3 046	+10,6	+3,5	2 769	+2,1	−0,4	277	16
11,25	+3,1	−4,3	1 850	+7,0	−6,0	1 755	+3,2	−6,1	95	17
11,28	−3,3	+61,6	2 054	−1,3	+44,7	2 001	−3,2	+47,7	53	18
sonstigen Dienstleistungen										
13,74	+2,6	+2,0	2 460	+6,3	+3,4	2 303	+2,1	+1,4	157	1
27,82	+2,1	+4,3	5 789	+12,6	+12,8	4 771	+1,7	+4,2	1 018	2
20,18	−0,3	−1,2	3 738	+6,1	+0,1	3 430	−0,3	−0,9	308	3
13,30	+3,1	+4,0	2 345	+5,6	+5,4	2 233	+2,3	+3,2	113	4
10,58	+3,0	−2,0	1 815	+2,9	−3,1	1 779	+2,7	−2,4	36	5
8,93	+2,9	+2,1	1 507	+6,7	−1,2	1 443	+3,0	+0,8	64	6
17,49	+2,7	+2,8	3 215	+7,1	+5,2	2 958	+1,9	+2,1	256	7
30,61	+0,8	+2,6	6 529	+12,1	+11,4	5 233	+0,2	+2,4	1 296	8
22,78	+0,2	−1,2	4 261	+7,1	−0,1	3 887	+0,2	−1,0	374	9
16,92	+3,5	+2,8	3 028	+6,4	+4,4	2 848	+2,3	+1,4	180	10
12,46	+4,0	+3,3	2 168	+3,4	+2,9	2 121	+3,4	+3,8	46	11
10,47	+1,7	+1,5	1 835	+6,2	+1,0	1 756	+2,4	+1,9	79	12
10,07	+2,1	+2,0	1 734	+4,4	+1,8	1 672	+1,9	+1,4	62	13
/	/	/	/	/	/	/	/	/	/	14
15,02	−1,1	−0,5	2 710	+3,9	+1,3	2 532	−1,1	−0	178	15
9,92	+2,2	+6,0	1 713	+3,7	+6,6	1 662	+1,7	+5,9	50	16
8,60	+1,3	−5,8	1 451	+1,6	−7,3	1 427	+1,3	−6,8	24	17
8,37	+3,3	+2,4	1 393	+6,7	−2,0	1 335	+3,2	+0,5	59	18

Noch: **5. Durchschnittliche Wochenarbeitszeiten, Bruttostunden- und Bruttomonatsverdienste im Produzierenden Gewerbe und im Dienstleistungsbereich*) im**

5.2 Teilzeitbeschäftigte nach

Lfd. Nr.	Geschlecht — Leistungs- gruppe	Bezahlte Wochenarbeitszeit			Bruttostunden		
		II. Quartal 2008	Veränderung II. Quartal 2008 gegenüber dem		II. Quartal 2008	insgesamt	
			Vorquartal	entsprechenden Vorjahresquartal		Veränderung II. Quartal 2008 gegenüber dem	
						Vorquartal	entsprechenden Vorjahresquartal
		Stunden	%		EUR	%	
C – O Produzierendes Gewerbe							
1	Insgesamt	23,0	–	+0,9	15,59	+5,8	+3,0
2	1	23,2	–	+2,2	30,15	+8,7	+4,3
3	2	23,9	+0,4	+0,8	21,54	+5,3	+3,0
4	3	23,1	–	+0,9	16,32	+6,0	+2,4
5	4	23,3	–	+0,9	12,57	+6,6	+2,3
6	5	21,8	+0,5	+1,9	9,82	+3,9	+1,4
7	Männer	23,7	–	+1,7	15,53	+5,6	+5,8
8	1	22,7	–	+2,7	30,13	+8,3	+0,3
9	2	25,2	–	–	23,98	+6,9	+3,9
10	3	25,4	+1,2	+2,8	17,22	+6,5	+5,5
11	4	24,3	–0,4	+2,5	12,08	+4,8	+5,0
12	5	21,9	–0,9	+1,4	9,03	+3,2	+1,5
13	Frauen	22,9	–	+0,9	15,60	+5,9	+2,4
14	1	23,5	–	+2,2	30,15	+8,9	+6,2
15	2	23,8	+0,4	+1,3	21,19	+5,1	+3,0
16	3	23,0	+0,4	+0,9	16,23	+5,9	+2,2
17	4	23,2	+0,4	+0,9	12,66	+6,9	+1,6
18	5	21,8	+0,9	+2,3	10,07	+4,0	+1,0
C – F Produzierendes							
1	Insgesamt	23,8	+0,4	+2,1	17,46	+9,5	+0,9
2	1	24,9	+1,6	+1,2	38,57	+16,8	+6,0
3	2	23,4	–0,8	+0,9	24,97	+12,2	+0,5
4	3	23,9	+0,8	+2,1	17,20	+9,2	+0,9
5	4	24,6	+0,8	+3,4	13,35	+7,1	+0,2
6	5	22,6	–	+3,2	11,68	+5,4	–1,8
7	Männer	24,1	–0,8	+4,3	18,51	+8,9	+3,8
8	1	24,6	+3,8	+2,1	41,64	+15,2	+5,3
9	2	26,6	–2,2	–1,5	28,32	+10,9	+0,2
10	3	25,6	+0,4	+4,5	18,48	+12,1	+3,6
11	4	23,9	–1,6	+4,8	14,22	+8,2	+1,6
12	5	20,0	–2,9	+7,0	10,03	+1,1	+2,8
13	Frauen	23,8	+0,8	+2,1	17,28	+9,6	+0,4
14	1	24,9	+0,4	+0,8	37,76	+17,3	+5,9
15	2	23,1	–0,4	+1,3	24,51	+12,4	+0,5
16	3	23,7	+0,9	+1,7	17,01	+8,8	+0,5
17	4	24,7	+1,2	+2,9	13,20	+6,8	–0,1
18	5	23,1	+0,4	+1,8	12,00	+6,2	–2,5
C Bergbau und Gewinnung							
1	Insgesamt	24,6	–0,8	–3,1	19,40	–3,7	–3,7
2	1
3	2	(26,5)	(+0,4)	(+1,9)	(24,57)	(+16,8)	(+3,4)
4	3	(24,9)	(–3,1)	(–4,2)	(18,87)	(–2,6)	(–2,1)
5	4	(26,9)	(–1,8)	(–5,6)	(20,00)	(–18,7)	(–0,8)
6	5	(21,3)	(+6,5)	(–)	(13,26)	(–18,6)	(–10,4)
7	Männer	24,9	+1,6	–2,7	18,05	–12,5	–6,7
8	1	/	/	/	/	/	/
9	2	/	/	/	/	/	/
10	3	/	/	/	/	/	/
11	4	/	/	/	/	/	/
12	5	/	/	/	/	/	/
13	Frauen	24,5	–2,4	–3,2	20,22	+2,3	–2,5
14	1
15	2	26,3	+0,8	+4,0	23,77	+16,1	+2,1
16	3	/	/	/	/	/	/
17	4	/	/	/	/	/	/
18	5	/	/	/	/	/	/

**sowie Sonderzahlungen der Arbeitnehmerinnen und Arbeitnehmer
II. Quartal 2008 nach Geschlecht und Leistungsgruppen**

ausgewählten Wirtschaftszweigen

verdienst			Bruttonomatsverdienst						Sonder- zahlungen	Lfd. Nr.
ohne Sonderzahlungen			insgesamt			ohne Sonderzahlungen				
II. Quartal 2008	Veränderung II. Quartal 2008 gegenüber dem		II. Quartal 2008	Veränderung II. Quartal 2008 gegenüber dem		II. Quartal 2008	Veränderung II. Quartal 2008 gegenüber dem			
	Vorquartal	entsprechenden Vorjahresquartal		Vorquartal	entsprechenden Vorjahresquartal		Vorquartal	entsprechenden Vorjahresquartal		
EUR	%		EUR	%		EUR	%		EUR	
und Dienstleistungen										
14,50	+1,0	+2,1	1 561	+6,1	+4,3	1 452	+1,2	+3,4	109	1
27,08	+1,7	+2,9	3 043	+8,8	+6,8	2 734	+1,7	+5,5	309	2
19,98	+0,9	+2,3	2 239	+5,6	+4,1	2 077	+1,2	+3,3	162	3
15,17	+1,1	+1,5	1 641	+6,1	+3,3	1 526	+1,2	+2,4	115	4
11,72	+1,2	+1,7	1 275	+6,7	+3,2	1 188	+1,2	+2,7	87	5
9,39	+0,8	+0,9	931	+4,4	+3,6	891	+1,4	+3,0	40	6
14,40	+0,7	+5,2	1 598	+5,4	+7,8	1 481	+0,5	+7,1	117	7
27,05	-0,1	-	2 967	+8,3	+2,9	2 663	-0,2	+2,6	304	8
21,85	+1,1	+3,7	2 628	+7,0	+4,0	2 394	+1,1	+3,7	234	9
15,72	+1,0	+4,3	1 897	+7,5	+8,1	1 732	+2,0	+6,9	165	10
11,49	+1,8	+4,5	1 275	+4,3	+7,4	1 213	+1,3	+7,0	62	11
8,75	+1,0	+1,6	858	+2,0	+2,5	831	-0,1	+2,7	26	12
14,52	+1,0	+1,5	1 554	+6,1	+3,6	1 447	+1,3	+2,8	107	13
27,10	+2,7	+4,4	3 084	+9,0	+8,9	2 771	+2,8	+7,0	312	14
19,71	+0,9	+2,1	2 186	+5,5	+4,3	2 034	+1,3	+3,4	152	15
15,12	+1,1	+1,3	1 619	+6,0	+3,0	1 508	+1,1	+2,0	111	16
11,76	+1,1	+1,1	1 275	+7,1	+2,4	1 183	+1,1	+1,8	91	17
9,60	+0,7	+0,3	955	+5,2	+3,6	910	+1,8	+2,8	45	18
Gewerbe										
15,51	+1,2	+1,6	1 805	+9,9	+3,1	1 604	+1,6	+3,8	201	1
31,76	+3,5	+5,4	4 168	+18,3	+7,3	3 433	+5,0	+6,6	735	2
21,63	+1,8	+2,4	2 542	+11,2	+1,4	2 202	+1,0	+3,3	340	3
15,36	+0,8	+1,0	1 790	+10,2	+3,1	1 598	+1,7	+3,2	192	4
12,23	+1,2	+1,2	1 425	+7,9	+3,3	1 305	+2,0	+4,3	119	5
10,78	+0,5	-0,2	1 144	+5,3	+1,1	1 056	+0,5	+2,6	88	6
16,49	+1,3	+4,4	1 936	+7,8	+8,2	1 724	+0,2	+8,8	212	7
35,01	+4,2	+4,4	4 457	+19,9	+7,7	3 748	+8,5	+6,9	709	8
24,58	+2,1	+4,2	3 269	+8,4	-1,5	2 837	-0,2	+2,4	432	9
16,36	+2,1	+3,6	2 059	+12,6	+8,3	1 823	+2,6	+8,3	236	10
13,12	+3,0	+1,1	1 478	+6,4	+6,8	1 364	+1,3	+6,2	114	11
9,66	+2,9	+4,9	872	-1,6	+9,8	840	+0,1	+12,0	32	12
15,35	+1,1	+1,1	1 784	+10,3	+2,4	1 584	+1,7	+3,0	200	13
30,90	+3,4	+5,2	4 091	+18,0	+6,9	3 348	+4,0	+6,2	742	14
21,23	+1,9	+2,1	2 456	+11,8	+1,6	2 127	+1,3	+3,2	329	15
15,21	+0,6	+0,7	1 751	+9,7	+2,4	1 566	+1,5	+2,6	186	16
12,08	+0,8	+1,2	1 415	+8,0	+2,7	1 295	+2,0	+4,0	120	17
11,00	+0,2	-1,1	1 207	+6,9	-0,5	1 105	+0,7	+0,8	101	18
von Steinen und Erden										
17,63	-2,6	-3,1	2 077	-4,3	-6,6	1 888	-3,2	-6,1	189	1
(20,69)	(+1,6)	(+4,3)	(2 826)	(+17,0)	(+5,2)	(2 381)	(+1,8)	(+6,2)	(446)	2
(17,29)	(-2,3)	(-2,0)	(2 040)	(-5,9)	(-6,1)	(1 869)	(-5,5)	(-6,0)	(171)	3
(19,46)	(+0,2)	(-0,6)	(2 337)	(-20,1)	(-6,4)	(2 273)	(-1,6)	(-6,2)	(63)	4
(13,24)	(-4,5)	(-9,3)	(1 226)	(-13,3)	(-10,4)	(1 223)	(+1,7)	(-9,3)	(2)	5
17,14	-3,1	-6,0	1 950	-11,1	-9,3	1 851	-1,6	-8,8	98	6
/	/	/	/	/	/	/	/	/	/	7
/	/	/	/	/	/	/	/	/	/	8
/	/	/	/	/	/	/	/	/	/	9
/	/	/	/	/	/	/	/	/	/	10
/	/	/	/	/	/	/	/	/	/	11
/	/	/	/	/	/	/	/	/	/	12
17,93	-2,7	-1,3	2 153	+0	-5,4	1 909	-4,7	-4,4	244	13
20,10	+1,4	+2,3	2 714	+16,7	+5,9	2 295	+2,0	+6,1	419	14
/	/	/	/	/	/	/	/	/	/	15
/	/	/	/	/	/	/	/	/	/	16
/	/	/	/	/	/	/	/	/	/	17
/	/	/	/	/	/	/	/	/	/	18

Noch: **5. Durchschnittliche Wochenarbeitszeiten, Bruttostunden- und Bruttomonatsverdienste im Produzierenden Gewerbe und im Dienstleistungsbereich*) im**

Noch: **5.2 Teilzeitbeschäftigte nach**

Lfd. Nr.	Geschlecht — Leistungs- gruppe	Bezahlte Wochenarbeitszeit			Bruttostunden		
		II. Quartal 2008	Veränderung II. Quartal 2008 gegenüber dem		II. Quartal 2008	insgesamt	
			Vorquartal	entsprechenden Vorjahresquartal		Veränderung II. Quartal 2008 gegenüber dem	
						Vorquartal	entsprechenden Vorjahresquartal
		Stunden	%		EUR	%	
D Verarbeitendes							
1	Insgesamt	24,4	+0,8	+3,0	17,26	+9,4	+0,3
2	1	25,3	+0,8	+2,0	38,24	+16,1	+4,5
3	2	24,0	+0,4	+2,1	25,16	+12,7	+0,3
4	3	24,3	+0,8	+2,1	16,95	+8,7	+0,2
5	4	25,6	+0,8	+4,1	13,15	+8,0	−0,5
6	5	23,1	+0,4	+3,1	11,78	+5,7	−2,4
7	Männer	24,3	−1,6	+3,8	18,34	+9,4	+2,5
8	1	26,7	+1,1	−2,9	42,33	+13,4	+1,4
9	2	26,4	−2,9	−2,6	28,28	+10,9	+0
10	3	26,0	−0,4	+5,3	18,40	+11,4	+1,8
11	4	24,7	—	+5,6	14,09	+10,8	−0,1
12	5	19,9	−3,4	+5,3	9,80	+3,0	+1,6
13	Frauen	24,4	+0,8	+2,5	17,08	+9,4	—
14	1	25,0	+0,8	+2,9	37,24	+16,6	+4,8
15	2	23,6	+0,4	+2,6	24,70	+13,3	+0,2
16	3	24,1	+0,8	+1,7	16,73	+8,1	+0,1
17	4	25,7	+0,8	+3,6	12,99	+7,4	−0,6
18	5	23,8	+0,8	+2,1	12,18	+6,4	−2,9
DA Ernährungsgewerbe und							
1	Insgesamt	26,8	−0,4	+1,5	11,31	+4,2	−0,9
2	1	/	/	/	/	/	/
3	2	23,4	−2,5	+5,9	17,72	+10,3	−11,3
4	3	26,4	−1,5	+0,8	11,43	+2,5	−2,2
5	4	29,2	+1,4	+3,9	10,01	+3,7	−0,4
6	5	25,4	−0,8	−0,4	10,84	+7,9	+5,9
7	Männer	/	/	/	/	/	/
8	1	/	/	/	/	/	/
9	2	/	/	/	/	/	/
10	3	/	/	/	/	/	/
11	4	/	/	/	/	/	/
12	5	/	/	/	/	/	/
13	Frauen	27,0	—	+2,3	11,26	+3,9	−0,3
14	1	/	/	/	/	/	/
15	2	23,5	−0,4	+9,3	17,49	+8,6	−14,4
16	3	26,4	−1,5	+0,8	11,49	+3,4	+0,3
17	4	29,9	+2,7	+6,4	9,58	+1,6	−1,0
18	5	25,3	−1,2	−1,6	10,98	+5,0	+3,0
DA 15 Ernährungs							
1	Insgesamt	26,8	−0,4	+1,5	11,30	+4,3	−0,8
2	1	/	/	/	/	/	/
3	2	23,4	−2,5	+5,9	17,68	+10,6	−11,5
4	3	26,4	−1,5	+0,8	11,42	+2,5	−2,2
5	4	29,2	+1,4	+3,9	10,00	+3,6	−0,4
6	5	25,4	−0,8	−0,8	10,84	+7,9	+5,8
7	Männer	/	/	/	/	/	/
8	1	/	/	/	/	/	/
9	2	/	/	/	/	/	/
10	3	/	/	/	/	/	/
11	4	/	/	/	/	/	/
12	5	/	/	/	/	/	/
13	Frauen	27,0	—	+2,3	11,25	+3,9	−0,3
14	1	/	/	/	/	/	/
15	2	23,4	−0,8	+9,3	17,45	+9,0	−14,5
16	3	26,4	−1,5	+0,8	11,48	+3,4	+0,3
17	4	29,9	+2,7	+6,4	9,58	+1,6	−0,9
18	5	25,3	−1,2	−1,6	10,98	+5,0	+2,9

**sowie Sonderzahlungen der Arbeitnehmerinnen und Arbeitnehmer
II. Quartal 2008 nach Geschlecht und Leistungsgruppen**

ausgewählten Wirtschaftszweigen

verdienst			Bruttomonatsverdienst						Sonder- zahlungen	Lfd. Nr.
ohne Sonderzahlungen			insgesamt			ohne Sonderzahlungen				
II. Quartal 2008	Veränderung II. Quartal 2008 gegenüber dem		II. Quartal 2008	Veränderung II. Quartal 2008 gegenüber dem		II. Quartal 2008	Veränderung II. Quartal 2008 gegenüber dem			
	Vorquartal	entsprechenden Vorjahresquartal		Vorquartal	entsprechenden Vorjahresquartal		Vorquartal	entsprechenden Vorjahresquartal		
EUR	%		EUR	%		EUR	%		EUR	
Gewerbe										
15,33	+1,0	+1,4	1 826	+10,0	+2,9	1 622	+1,4	+4,0	204	1
31,49	+3,7	+4,5	4 202	+17,1	+6,5	3 460	+4,6	+6,5	742	2
21,63	+1,9	+2,0	2 619	+12,7	+2,5	2 252	+1,9	+4,3	367	3
15,20	+0,5	+1,1	1 791	+9,5	+2,2	1 606	+1,3	+3,1	185	4
12,03	+1,2	+0,8	1 461	+8,5	+3,6	1 337	+1,8	+5,0	124	5
10,86	+0,6	-0,8	1 181	+6,0	+0,3	1 089	+0,8	+2,1	92	6
16,25	+1,0	+3,8	1 939	+8,0	+6,5	1 718	-0,4	+8,0	221	7
34,89	+2,3	+2,0	4 912	+14,6	-1,7	4 049	+3,4	-1,1	863	8
24,55	+2,0	+4,4	3 249	+7,8	-2,3	2 821	-0,8	+2,0	428	9
16,23	+0,7	+2,9	2 076	+11,0	+7,0	1 831	+0,3	+8,1	245	10
12,90	+3,1	-0,5	1 510	+10,5	+5,2	1 383	+2,8	+4,8	127	11
9,43	+3,5	+4,0	847	-0,2	+7,1	814	+0,1	+9,6	33	12
15,18	+0,9	+1,0	1 807	+10,3	+2,3	1 606	+1,7	+3,4	201	13
30,65	+3,8	+4,5	4 039	+17,5	+7,4	3 324	+4,6	+7,2	715	14
21,20	+2,0	+1,5	2 535	+13,8	+2,8	2 176	+2,5	+4,1	359	15
15,04	+0,3	+0,9	1 751	+9,1	+1,7	1 574	+1,3	+2,5	177	16
11,88	+0,8	+1,0	1 453	+8,3	+3,3	1 329	+1,6	+5,1	124	17
11,15	+0,2	-1,4	1 261	+7,5	-0,6	1 154	+1,2	+0,8	107	18
Tabakverarbeitung										
10,79	+0,4	-0,7	1 318	+3,8	+0,6	1 258	-	+0,7	60	1
/	/	/	/	/	/	/	/	/	/	2
15,98	+1,6	-8,9	1 804	+7,6	-5,9	1 627	-0,9	-3,3	177	3
10,95	-1,2	-2,5	1 310	+1,0	-1,6	1 255	-2,6	-1,9	55	4
9,72	+1,4	-0,3	1 271	+5,4	+3,8	1 233	+2,8	+3,7	37	5
10,28	+3,4	+5,7	1 198	+7,2	+5,5	1 136	+2,8	+5,3	62	6
/	/	/	/	/	/	/	/	/	/	7
/	/	/	/	/	/	/	/	/	/	8
/	/	/	/	/	/	/	/	/	/	9
/	/	/	/	/	/	/	/	/	/	10
/	/	/	/	/	/	/	/	/	/	11
/	/	/	/	/	/	/	/	/	/	12
10,75	-	-0,1	1 319	+3,7	+1,8	1 259	-0,2	+1,9	60	13
/	/	/	/	/	/	/	/	/	/	14
15,72	-0,1	-11,4	1 782	+8,0	-6,4	1 602	-0,6	-3,2	181	15
11,00	-0,5	-0,5	1 320	+2,1	+1,1	1 262	-1,8	+0,2	57	16
9,34	-0,4	-0,6	1 245	+4,3	+5,2	1 214	+2,3	+5,7	31	17
10,43	+1,1	+3,2	1 206	+3,8	+1,4	1 145	-0,2	+1,5	60	18
gewerbe										
10,78	+0,4	-0,8	1 317	+3,8	+0,6	1 257	-0,1	+0,7	60	1
/	/	/	/	/	/	/	/	/	/	2
15,94	+1,5	-9,1	1 799	+7,9	-6,0	1 623	-1,0	-3,4	176	3
10,94	-1,2	-2,5	1 309	+0,9	-1,7	1 254	-2,6	-1,9	55	4
9,71	+1,3	-0,4	1 270	+5,3	+3,8	1 234	+2,9	+3,8	37	5
10,28	+3,4	+5,5	1 198	+7,2	+5,3	1 136	+2,8	+5,1	62	6
/	/	/	/	/	/	/	/	/	/	7
/	/	/	/	/	/	/	/	/	/	8
/	/	/	/	/	/	/	/	/	/	9
/	/	/	/	/	/	/	/	/	/	10
/	/	/	/	/	/	/	/	/	/	11
/	/	/	/	/	/	/	/	/	/	12
10,74	-	-0,1	1 318	+3,7	+1,8	1 258	-0,2	+1,9	60	13
/	/	/	/	/	/	/	/	/	/	14
15,68	-0,2	-11,6	1 777	+8,4	-6,5	1 597	-0,7	-3,3	180	15
10,99	-0,5	-0,5	1 319	+2,1	+1,2	1 262	-1,8	+0,3	57	16
9,34	-0,3	-0,6	1 245	+4,3	+5,2	1 214	+2,3	+5,7	31	17
10,43	+1,0	+3,1	1 206	+3,7	+1,2	1 146	-0,2	+1,4	60	18

Noch: **5. Durchschnittliche Wochenarbeitszeiten, Bruttostunden- und Bruttomonatsverdienste im Produzierenden Gewerbe und im Dienstleistungsbereich*) im**

Noch: **5.2 Teilzeitbeschäftigte nach**

Lfd. Nr.	Geschlecht — Leistungs- gruppe	Bezahlte Wochenarbeitszeit			Bruttostunden		
					insgesamt		
		II. Quartal 2008	Veränderung II. Quartal 2008 gegenüber dem		II. Quartal 2008	Veränderung II. Quartal 2008 gegenüber dem	
			Vorquartal	entsprechenden Vorjahresquartal		Vorquartal	entsprechenden Vorjahresquartal
		Stunden	%		EUR	%	
noch: D Verarbeitendes							
DB Textil- und							
1	Insgesamt	25,4	+1,2	+0,8	14,70	+5,5	+0,5
2	1	/	/	/	/	/	/
3	2	23,3	+2,2	+1,7	22,96	+1,5	+1,4
4	3	25,3	+0,8	−0,8	14,47	+6,2	+0,3
5	4	26,8	+0,4	+2,7	12,75	+5,0	+1,6
6	5	25,6	+3,2	+1,6	10,52	+8,2	−3,2
7	Männer	/	/	/	/	/	/
8	1	/	/	/	/	/	/
9	2	/	/	/	/	/	/
10	3	/	/	/	/	/	/
11	4	/	/	/	/	/	/
12	5	/	/	/	/	/	/
13	Frauen	25,6	+1,6	+0,8	14,40	+6,0	+0,3
14	1	24,3	−3,2	−4,0	27,43	+3,0	+0,6
15	2	23,2	+2,2	+1,8	22,47	+2,6	+1,4
16	3	25,4	+0,8	−1,2	14,40	+5,9	+0,1
17	4	27,1	+1,1	+3,8	12,86	+5,7	+2,2
18	5	25,7	+2,4	+0,4	10,53	+8,8	−2,8
DB 17 Textil							
1	Insgesamt	25,6	+0,8	+0,4	14,59	+7,8	+0,8
2	1	/	/	/	/	/	/
3	2	22,8	+0,9	+2,2	24,69	+4,8	+1,7
4	3	25,4	−0,4	−3,4	14,13	+7,9	+3,1
5	4	27,0	+1,1	+2,3	12,52	+8,2	−0,1
6	5	26,5	+1,9	+4,3	10,68	+8,0	−3,2
7	Männer	/	/	/	/	/	/
8	1	/	/	/	/	/	/
9	2	/	/	/	/	/	/
10	3	/	/	/	/	/	/
11	4	/	/	/	/	/	/
12	5	/	/	/	/	/	/
13	Frauen	25,9	+0,8	+0,4	14,17	+8,3	+0,7
14	1	/	/	/	/	/	/
15	2	22,6	+0,9	+2,7	24,15	+6,8	+2,0
16	3	25,7	−0,4	−3,4	13,88	+7,3	+2,8
17	4	27,5	+2,6	+4,2	12,65	+9,3	+0,6
18	5	26,5	+1,1	+2,7	10,68	+8,6	−2,6
DB 18 Bekleidungs							
1	Insgesamt	25,1	+2,9	+1,6	14,94	+0,6	+0,1
2	1	/	/	/	/	/	/
3	2	(24,3)	(+3,8)	(+0,8)	(19,71)	(−4,7)	(−1,5)
4	3	25,1	+3,7	+2,9	15,13	+1,1	−2,7
5	4	26,5	−1,1	+3,1	13,13	+0,8	+4,4
6	5	/	/	/	/	/	/
7	Männer	/	/	/	/	/	/
8	1	/	/	/	/	/	/
9	2	/	/	/	/	/	/
10	3	/	/	/	/	/	/
11	4	/	/	/	/	/	/
12	5	/	/	/	/	/	/
13	Frauen	25,0	+2,9	+1,2	14,86	+0,5	−
14	1	/	/	/	/	/	/
15	2	(24,3)	(+3,8)	(+0,8)	(19,71)	(−4,7)	(−1,5)
16	3	24,8	+4,6	+2,1	15,42	+0,3	−2,7
17	4	26,6	−1,1	+3,5	13,16	+0,7	+4,5
18	5	/	/	/	/	/	/

**sowie Sonderzahlungen der Arbeitnehmerinnen und Arbeitnehmer
II. Quartal 2008 nach Geschlecht und Leistungsgruppen**

ausgewählten Wirtschaftszweigen

verdienst			Bruttomonatsverdienst						Sonder- zahlungen	Lfd. Nr.
ohne Sonderzahlungen			insgesamt			ohne Sonderzahlungen				
II. Quartal 2008	Veränderung II. Quartal 2008 gegenüber dem		II. Quartal 2008	Veränderung II. Quartal 2008 gegenüber dem		II. Quartal 2008	Veränderung II. Quartal 2008 gegenüber dem			
	Vorquartal	entsprechenden Vorjahresquartal		Vorquartal	entsprechenden Vorjahresquartal		Vorquartal	entsprechenden Vorjahresquartal		
EUR	%		EUR	%		EUR	%		EUR	
Gewerbe										
Bekleidungsgewerbe										
13,76	+0,1	-0,4	1 623	+6,9	+1,2	1 519	+1,3	+0,3	104	1
/	/	/	/	/	/	/	/	/	/	2
21,63	-2,9	+0,5	2 323	+3,5	+2,9	2 189	-1,0	+2,0	135	3
13,60	+1,0	-1,4	1 589	+7,0	-0,7	1 494	+1,8	-2,4	95	4
11,85	-1,4	+0,8	1 485	+5,2	+4,4	1 380	-1,1	+3,5	105	5
9,62	+0,1	-1,9	1 171	+11,5	-1,8	1 071	+3,2	-0,4	100	6
/	/	/	/	/	/	/	/	/	/	7
/	/	/	/	/	/	/	/	/	/	8
/	/	/	/	/	/	/	/	/	/	9
/	/	/	/	/	/	/	/	/	/	10
/	/	/	/	/	/	/	/	/	/	11
/	/	/	/	/	/	/	/	/	/	12
13,45	+0,1	-0,5	1 600	+7,3	+0,9	1 495	+1,5	+0,2	105	13
26,19	+1,2	+1,2	2 901	-0	-3,3	2 770	-1,9	-2,8	131	14
21,02	-3,2	+0,2	2 263	+4,7	+3,0	2 118	-1,1	+1,9	146	15
13,55	+1,0	-1,5	1 588	+6,8	-1,0	1 495	+1,9	-2,5	93	16
11,96	-0,7	+1,4	1 516	+6,8	+6,2	1 410	+0,4	+5,4	106	17
9,63	+0,7	-0,7	1 175	+11,6	-2,3	1 074	+3,2	-0,4	101	18
gewerbe										
13,46	+0,5	-0,4	1 622	+8,5	+1,1	1 497	+1,2	-0,2	125	1
/	/	/	/	/	/	/	/	/	/	2
23,20	+0,2	+0,9	2 443	+5,5	+3,8	2 296	+1,0	+3,0	147	3
13,04	+1,0	+0,2	1 559	+7,7	-0,4	1 439	+0,8	-3,2	120	4
11,38	-1,3	-1,1	1 470	+9,5	+2,4	1 336	-0,1	+1,4	134	5
9,72	-1,3	-1,8	1 228	+10,1	+1,0	1 119	+0,7	+2,5	109	6
/	/	/	/	/	/	/	/	/	/	7
.	8
/	/	/	/	/	/	/	/	/	/	9
/	/	/	/	/	/	/	/	/	/	10
/	/	/	/	/	/	/	/	/	/	11
/	/	/	/	/	/	/	/	/	/	12
13,05	+0,7	-0,4	1 592	+9,0	+0,8	1 466	+1,4	-0,2	126	13
/	/	/	/	/	/	/	/	/	/	14
22,45	+0,3	+0,8	2 366	+7,7	+4,4	2 199	+1,1	+3,2	167	15
12,85	+0,9	+0,4	1 549	+7,1	-0,7	1 434	+0,7	-3,0	115	16
11,50	-0,3	-0,3	1 510	+12,2	+4,6	1 373	+2,3	+3,5	137	17
9,72	-0,7	-0,3	1 230	+9,7	-	1 120	+0,4	+2,4	110	18
gewerbe										
14,37	-1,6	+0,3	1 626	+3,4	+1,4	1 565	+1,3	+1,6	62	1
/	/	/	/	/	/	/	/	/	/	2
(18,69)	(-8,9)	(-2,3)	(2 081)	(-0,9)	(-0,5)	(1 973)	(-5,3)	(-1,3)	(108)	3
14,68	-1,1	-2,5	1 647	+4,8	-0,2	1 598	+2,4	+0,1	49	4
12,62	-1,2	+4,3	1 509	-0,5	+7,3	1 450	-2,4	+7,2	59	5
/	/	/	/	/	/	/	/	/	/	6
/	/	/	/	/	/	/	/	/	/	7
/	/	/	/	/	/	/	/	/	/	8
/	/	/	/	/	/	/	/	/	/	9
/	/	/	/	/	/	/	/	/	/	10
/	/	/	/	/	/	/	/	/	/	11
/	/	/	/	/	/	/	/	/	/	12
14,28	-1,7	+0,1	1 615	+3,6	+1,3	1 551	+1,2	+1,4	64	13
/	/	/	/	/	/	/	/	/	/	14
(18,69)	(-8,9)	(-2,3)	(2 081)	(-0,9)	(-0,5)	(1 973)	(-5,3)	(-1,3)	(108)	15
14,93	-2,0	-2,4	1 664	+5,0	-0,4	1 611	+2,5	-0,1	53	16
12,64	-1,3	+4,4	1 524	-0,5	+8,3	1 463	-2,4	+8,1	60	17
/	/	/	/	/	/	/	/	/	/	18

Noch: **5. Durchschnittliche Wochenarbeitszeiten, Bruttostunden- und Bruttomonatsverdienste im Produzierenden Gewerbe und im Dienstleistungsbereich*) im**

Noch: **5.2 Teilzeitbeschäftigte nach**

Lfd. Nr.	Geschlecht — Leistungs- gruppe	Bezahlte Wochenarbeitszeit			Bruttostunden		
		II. Quartal 2008	Veränderung II. Quartal 2008 gegenüber dem		II. Quartal 2008	insgesamt	
			Vorquartal	entsprechenden Vorjahresquartal		Veränderung II. Quartal 2008 gegenüber dem	
						Vorquartal	entsprechenden Vorjahresquartal
		Stunden	%		EUR	%	
noch: D Verarbeitendes							
DE Papier-, Verlags-							
1	Insgesamt	22,6	—	+2,3	17,93	+8,1	−1,2
2	1	/	/	/	/	/	/
3	2	23,4	−1,7	+4,9	24,66	+14,9	+2,7
4	3	22,8	−0,9	—	19,60	+10,8	+4,7
5	4	22,1	−0,9	+4,2	13,93	+8,2	−7,6
6	5	21,7	+4,3	+3,3	12,58	−5,3	−11,2
7	Männer	22,3	−0,9	+3,2	15,63	−0,3	−4,9
8	1	/	/	/	/	/	/
9	2	/	/	/	/	/	/
10	3	/	/	/	/	/	/
11	4	/	/	/	/	/	/
12	5	/	/	/	/	/	/
13	Frauen	22,6	—	+1,8	18,34	+9,7	−0,6
14	1	/	/	/	/	/	/
15	2	23,4	−2,1	+4,9	23,93	+15,8	+4,0
16	3	22,4	−0,9	−0,4	19,69	+10,6	+3,0
17	4	22,4	+0,4	+3,7	13,90	+6,8	−8,1
18	5	22,8	+4,1	+2,7	13,69	+1,9	−8,9
DE 22 Verlagsgewerbe, Druckgewerbe, Vervielfältigung							
1	Insgesamt	22,6	−0,4	+1,8	18,05	+8,1	−1,4
2	1	/	/	/	/	/	/
3	2	23,6	−0,4	+8,3	24,40	+14,4	+2,6
4	3	22,8	−0,4	−0,9	19,71	+10,3	+3,7
5	4	22,4	−1,8	+4,7	14,34	+8,6	−7,1
6	5	21,8	+4,3	+3,3	13,04	−3,0	−10,2
7	Männer	22,6	−2,2	+3,2	16,30	+2,2	−4,2
8	1	/	/	/	/	/	/
9	2	/	/	/	/	/	/
10	3	/	/	/	/	/	/
11	4	/	/	/	/	/	/
12	5	19,5	+8,9	+12,1	11,31	−12,7	−6,3
13	Frauen	22,7	+0,4	+2,3	18,37	+9,3	−1,0
14	1	/	/	/	/	/	/
15	2	23,8	—	+9,2	24,02	+17,3	+6,0
16	3	22,3	−0,4	−0,9	19,78	+10,0	+1,9
17	4	22,7	+0,4	+4,1	14,26	+7,1	−7,5
18	5	23,1	+4,5	+2,2	13,88	+1,9	−9,2
DG 24 Herstellung von							
1	Insgesamt	25,6	+0,8	+5,8	27,13	+25,1	+3,0
2	1	26,5	−1,9	+0,8	59,47	+50,4	+4,0
3	2	25,6	+0,4	—	31,56	+27,7	+0,2
4	3	25,9	+0,8	+2,8	24,92	+19,9	+0,4
5	4	24,3	+0,4	+1,3	18,05	+11,7	−0,2
6	5	(25,0)	(−0,4)	(+34,4)	(12,73)	(+9,4)	(−16,1)
7	Männer	30,3	—	+22,2	29,32	+33,7	+6,6
8	1	/	/	/	/	/	/
9	2	32,5	+0,9	—	34,63	+30,7	−0,8
10	3	32,3	+0,6	+12,9	28,27	+27,4	+0,2
11	4	/	/	/	/	/	/
12	5	/	/	/	/	/	/
13	Frauen	24,6	+0,8	+2,5	26,56	+22,8	+2,3
14	1	26,1	−1,1	+2,0	57,29	+47,5	+3,0
15	2	25,0	+0,8	+0,8	31,16	+27,3	+0,6
16	3	24,0	+0,8	—	23,58	+16,7	+0,7
17	4	24,0	+2,1	+3,9	17,66	+8,3	+0,9
18	5	(25,5)	(−0,8)	(+13,8)	(13,13)	(+9,6)	(−15,7)

**sowie Sonderzahlungen der Arbeitnehmerinnen und Arbeitnehmer
II. Quartal 2008 nach Geschlecht und Leistungsgruppen**

ausgewählten Wirtschaftszweigen

verdienst			Bruttomonatsverdienst						Sonder- zahlungen	Lfd. Nr.
ohne Sonderzahlungen			insgesamt			ohne Sonderzahlungen				
II. Quartal 2008	Veränderung II. Quartal 2008 gegenüber dem		II. Quartal 2008	Veränderung II. Quartal 2008 gegenüber dem		II. Quartal 2008	Veränderung II. Quartal 2008 gegenüber dem			
	Vorquartal	entsprechenden Vorjahresquartal		Vorquartal	entsprechenden Vorjahresquartal		Vorquartal	entsprechenden Vorjahresquartal		
EUR	%		EUR	%		EUR	%		EUR	
Gewerbe										
und Druckgewerbe										
15,86	-0,6	-0,5	1 758	+7,9	+0,7	1 556	-0,7	+1,5	202	1
/	/	/	/	/	/	/	/	/	/	2
21,02	+2,4	+1,9	2 502	+12,6	+7,5	2 133	+0,4	+6,8	369	3
17,13	+0,4	+4,4	1 945	+10,1	+4,8	1 700	-0,2	+4,5	245	4
12,63	+1,1	-4,2	1 339	+7,1	-3,7	1 214	+0,2	-0,2	124	5
11,88	-5,0	-9,5	1 184	-1,3	-8,3	1 118	-1,0	-6,4	65	6
14,24	-3,9	-2,9	1 517	-1,1	-1,8	1 382	-4,7	+0,1	135	7
/	/	/	/	/	/	/	/	/	/	8
/	/	/	/	/	/	/	/	/	/	9
/	/	/	/	/	/	/	/	/	/	10
/	/	/	/	/	/	/	/	/	/	11
/	/	/	/	/	/	/	/	/	/	12
16,16	+0,2	-	1 802	+9,6	+1,1	1 588	+0,2	+1,8	214	13
/	/	/	/	/	/	/	/	/	/	14
20,50	+3,0	+3,6	2 433	+13,2	+9,1	2 084	+0,7	+8,7	349	15
17,17	+0,2	+2,7	1 919	+9,8	+2,8	1 673	-0,5	+2,4	246	16
12,59	-0,1	-4,5	1 353	+7,2	-4,5	1 226	+0,2	-0,7	127	17
12,71	-1,9	-7,9	1 355	+5,8	-6,7	1 258	+1,9	-5,6	97	18
von bespielten Ton-, Bild- und Datenträgern										
16,02	-0,4	-0,2	1 776	+8,1	+0,7	1 577	-0,4	+2,0	199	1
/	/	/	/	/	/	/	/	/	/	2
20,89	+2,7	+3,5	2 502	+13,8	+10,9	2 143	+2,1	+12,0	359	3
17,28	-	+3,7	1 951	+9,6	+2,7	1 710	-0,6	+2,8	241	4
12,97	+0,8	-3,6	1 398	+7,2	-2,6	1 264	-0,6	+1,1	134	5
12,35	-2,4	-8,3	1 235	+1,3	-7,1	1 170	+2,0	-5,3	65	6
14,95	-0,9	-0,9	1 601	+0,1	-1,1	1 469	-2,8	+2,4	132	7
/	/	/	/	/	/	/	/	/	/	8
/	/	/	/	/	/	/	/	/	/	9
/	/	/	/	/	/	/	/	/	/	10
/	/	/	/	/	/	/	/	/	/	11
11,06	-1,2	-3,8	957	-4,7	+4,9	936	+7,8	+7,7	22	12
16,22	-0,2	-0,1	1 808	+9,6	+0,9	1 596	-	+1,9	212	13
/	/	/	/	/	/	/	/	/	/	14
20,35	+3,4	+5,7	2 479	+16,8	+15,7	2 100	+2,9	+15,4	379	15
17,29	-0,4	+1,8	1 918	+9,5	+1,1	1 677	-0,8	+1,0	241	16
12,90	-0,5	-3,5	1 404	+7,3	-3,7	1 270	-0,3	+0,5	133	17
12,99	-1,2	-7,9	1 396	+6,6	-7,1	1 306	+3,2	-5,7	90	18
chemischen Erzeugnissen										
21,29	+3,8	+4,4	3 012	+25,7	+8,9	2 364	+4,3	+10,3	649	1
38,13	+4,8	+5,0	6 837	+47,6	+4,5	4 384	+2,8	+5,5	2 453	2
24,28	+4,1	+1,3	3 516	+28,5	+0,5	2 705	+4,8	+1,6	811	3
20,52	+2,6	+2,9	2 809	+20,9	+3,3	2 313	+3,5	+5,8	496	4
15,32	+3,2	+3,4	1 902	+12,1	+1,0	1 614	+3,6	+4,6	288	5
(11,44)	(+2,1)	(-13,0)	(1 383)	(+9,0)	(+12,9)	(1 243)	(+1,8)	(+16,9)	(140)	6
22,72	+6,9	+8,5	3 861	+33,9	+30,4	2 993	+7,1	+32,8	868	7
/	/	/	/	/	/	/	/	/	/	8
26,97	+3,5	+4,6	4 884	+31,6	-0,9	3 803	+4,2	+4,4	1 080	9
22,45	+3,8	+2,4	3 964	+28,2	+13,3	3 149	+4,5	+15,8	815	10
/	/	/	/	/	/	/	/	/	/	11
/	/	/	/	/	/	/	/	/	/	12
20,91	+2,9	+3,3	2 833	+23,8	+4,6	2 231	+3,7	+5,7	602	13
37,11	+3,4	+3,3	6 487	+45,8	+4,7	4 202	+2,1	+5,0	2 285	14
23,93	+4,3	+1,0	3 380	+28,2	+1,2	2 595	+4,9	+1,6	785	15
19,74	+2,1	+3,2	2 464	+17,9	+0,7	2 063	+3,2	+3,3	401	16
15,05	+2,0	+5,0	1 839	+10,3	+4,8	1 568	+3,9	+9,2	271	17
(11,73)	(+1,8)	(-14,3)	(1 457)	(+9,1)	(-3,7)	(1 301)	(+1,3)	(-2,1)	(156)	18

Noch: **5. Durchschnittliche Wochenarbeitszeiten, Bruttostunden- und Bruttomonatsverdienste im Produzierenden Gewerbe und im Dienstleistungsbereich*) im**

Noch: **5.2 Teilzeitbeschäftigte nach**

Lfd. Nr.	Geschlecht — Leistungs- gruppe	Bezahlte Wochenarbeitszeit			Bruttostunden		
		II. Quartal 2008	Veränderung II. Quartal 2008 gegenüber dem		II. Quartal 2008	insgesamt	
			Vorquartal	entsprechenden Vorjahresquartal		Veränderung II. Quartal 2008 gegenüber dem	
						Vorquartal	entsprechenden Vorjahresquartal
		Stunden	%		EUR	%	
noch: D Verarbeitendes							
DH 25 Herstellung von Gummi-							
1	Insgesamt	(24,4)	(+4,7)	(+3,8)	(17,60)	(+6,9)	(+10,7)
2	1	/	/	/	/	/	/
3	2	(21,9)	(−1,8)	(−8,4)	(24,58)	(+0,7)	(+1,5)
4	3	(27,4)	(+10,9)	(+10,5)	(16,40)	(+5,7)	(−0,7)
5	4	/	/	/	/	/	/
6	5	(23,2)	(+2,7)	(+8,9)	(11,02)	(+9,4)	(+21,5)
7	Männer	/	/	/	/	/	/
8	1
9	2	/	/	/	/	/	/
10	3	/	/	/	/	/	/
11	4	/	/	/	/	/	/
12	5	/	/	/	/	/	/
13	Frauen	(24,8)	(+5,1)	(+6,0)	(17,99)	(+8,3)	(+8,8)
14	1	/	/	/	/	/	/
15	2	(21,9)	(−1,8)	(−8,8)	(24,59)	(+1,0)	(+1,6)
16	3	(28,0)	(+12,4)	(+13,4)	(16,67)	(+6,1)	(−3,3)
17	4	/	/	/	/	/	/
18	5	(24,3)	(+1,7)	(+22,7)	(11,00)	(+12,6)	(+17,5)
DJ Metallerzeugung und -bearbeitung,							
1	Insgesamt	23,1	+2,2	+2,7	17,52	+6,5	+1,9
2	1	25,1	+2,9	−0,8	32,14	−5,7	+5,8
3	2	22,9	+0,4	+6,0	23,62	+10,2	+1,9
4	3	23,0	+5,0	+6,0	18,01	+7,2	+2,4
5	4	25,5	+1,6	+6,7	14,21	+8,8	+1,3
6	5	21,5	−1,4	−6,1	12,22	+5,7	+0,2
7	Männer	/	/	/	/	/	/
8	1	/	/	/	/	/	/
9	2	/	/	/	/	/	/
10	3	/	/	/	/	/	/
11	4	/	/	/	/	/	/
12	5	/	/	/	/	/	/
13	Frauen	23,1	+2,7	+2,7	17,60	+6,6	+1,7
14	1	25,4	−	+0,8	31,20	−5,9	+3,6
15	2	22,5	+1,4	+4,7	23,00	+9,6	+3,1
16	3	22,8	+5,1	+5,6	17,93	+6,9	+0,6
17	4	24,4	−	+0,4	14,00	+8,2	−1,2
18	5	22,8	+2,2	−0,9	12,82	+7,5	+2,2
DJ 27 Metallerzeugung							
1	Insgesamt	24,3	+3,0	+10,5	21,45	+0,8	−2,8
2	1	23,8	+1,3	+3,9	31,98	−13,4	+8,0
3	2	21,3	+0,5	+1,4	23,25	+4,9	+3,2
4	3	23,7	−	+2,2	21,65	+14,2	−1,9
5	4	32,4	+8,0	+27,1	14,92	+0,5	−13,8
6	5	/	/	/	/	/	/
7	Männer	/	/	/	/	/	/
8	1	/	/	/	/	/	/
9	2	/	/	/	/	/	/
10	3	/	/	/	/	/	/
11	4	/	/	/	/	/	/
12	5	/	/	/	/	/	/
13	Frauen	22,6	−	+3,7	22,26	+3,0	+0,7
14	1	23,4	+0,9	+4,0	30,90	−13,8	+5,7
15	2	20,9	+0,5	+0,5	23,08	+5,2	+2,4
16	3	23,4	−0,8	+1,3	21,28	+13,3	−3,2
17	4	/	/	/	/	/	/
18	5	/	/	/	/	/	/

**sowie Sonderzahlungen der Arbeitnehmerinnen und Arbeitnehmer
II. Quartal 2008 nach Geschlecht und Leistungsgruppen**

ausgewählten Wirtschaftszweigen

verdienst			Bruttomonatsverdienst						Sonder- zahlungen	Lfd. Nr.
ohne Sonderzahlungen			insgesamt			ohne Sonderzahlungen				
II. Quartal 2008	Veränderung II. Quartal 2008 gegenüber dem		II. Quartal 2008	Veränderung II. Quartal 2008 gegenüber dem		II. Quartal 2008	Veränderung II. Quartal 2008 gegenüber dem			
	Vorquartal	entsprechenden Vorjahresquartal		Vorquartal	entsprechenden Vorjahresquartal		Vorquartal	entsprechenden Vorjahresquartal		
EUR	%		EUR	%		EUR	%		EUR	
Gewerbe										
und Kunststoffwaren										
(16,23)	(+5,0)	(+13,6)	(1 865)	(+11,8)	(+14,8)	(1 721)	(+9,9)	(+17,8)	(144)	1
/	/	/	/	/	/	/	/	/	/	2
(22,43)	(+0,6)	(+3,8)	(2 338)	(−1,1)	(−6,9)	(2 135)	(−1,1)	(−4,7)	(204)	3
(15,18)	(+4,1)	(+0,5)	(1 953)	(+17,1)	(+9,8)	(1 808)	(+15,4)	(+11,2)	(145)	4
/	/	/	/	/	/	/	/	/	/	5
(10,26)	(+3,3)	(+19,7)	(1 109)	(+12,2)	(+32,2)	(1 033)	(+6,1)	(+30,4)	(76)	6
/	/	/	/	/	/	/	/	/	/	7
.	8
/	/	/	/	/	/	/	/	/	/	9
/	/	/	/	/	/	/	/	/	/	10
/	/	/	/	/	/	/	/	/	/	11
/	/	/	/	/	/	/	/	/	/	12
(16,53)	(+6,2)	(+12,1)	(1 937)	(+13,9)	(+15,4)	(1 781)	(+11,8)	(+19,0)	(157)	13
/	/	/	/	/	/	/	/	/	/	14
(22,42)	(+0,7)	(+3,9)	(2 341)	(−0,8)	(−7,3)	(2 135)	(−1,1)	(−5,2)	(206)	15
(15,37)	(+4,8)	(−1,4)	(2 029)	(+19,5)	(+9,7)	(1 870)	(+18,0)	(+11,8)	(159)	16
/	/	/	/	/	/	/	/	/	/	17
(10,13)	(+5,3)	(+15,4)	(1 162)	(+14,5)	(+44,2)	(1 069)	(+6,9)	(+41,2)	(92)	18
Herstellung von Metallerzeugnissen										
15,83	+0,5	+4,3	1 761	+8,9	+4,7	1 591	+2,8	+7,1	170	1
29,07	+0,8	+4,7	3 508	−3,0	+5,2	3 173	+3,6	+4,1	335	2
21,25	+2,3	+6,4	2 354	+10,9	+8,0	2 118	+3,0	+12,8	236	3
16,06	−0,7	+4,3	1 800	+12,7	+8,4	1 606	+4,4	+10,5	194	4
13,22	+3,8	+5,2	1 576	+10,8	+8,2	1 466	+5,8	+12,4	110	5
11,14	−1,2	+1,5	1 142	+4,5	−5,9	1 041	−2,4	−4,6	101	6
/	/	/	/	/	/	/	/	/	/	7
/	/	/	/	/	/	/	/	/	/	8
/	/	/	/	/	/	/	/	/	/	9
/	/	/	/	/	/	/	/	/	/	10
/	/	/	/	/	/	/	/	/	/	11
/	/	/	/	/	/	/	/	/	/	12
15,87	+0,6	+3,6	1 770	+9,6	+4,4	1 596	+3,4	+6,4	174	13
28,42	+0,6	+2,7	3 447	−5,9	+4,5	3 140	+0,5	+3,6	307	14
20,83	+2,7	+6,3	2 247	+10,8	+7,9	2 035	+3,8	+11,1	212	15
15,96	−1,0	+2,6	1 778	+12,4	+6,2	1 584	+4,3	+8,5	195	16
12,92	+2,7	+2,1	1 487	+8,2	−0,6	1 372	+2,6	+2,7	115	17
11,55	−0,5	+3,0	1 270	+10,1	+1,4	1 145	+2,0	+2,2	125	18
und -bearbeitung										
19,37	−0,6	−0,4	2 261	+3,7	+7,3	2 041	+2,4	+9,9	220	1
28,34	+1,3	+7,3	3 302	−12,6	+12,3	2 926	+2,2	+11,6	375	2
21,76	+2,1	+5,0	2 149	+5,4	+4,7	2 011	+2,7	+6,5	138	3
18,57	+2,3	+0,4	2 227	+13,9	+0,1	1 910	+2,0	+2,4	317	4
13,84	−3,9	−7,4	2 099	+8,3	+9,4	1 947	+3,5	+17,6	151	5
/	/	/	/	/	/	/	/	/	/	6
/	/	/	/	/	/	/	/	/	/	7
/	/	/	/	/	/	/	/	/	/	8
/	/	/	/	/	/	/	/	/	/	9
/	/	/	/	/	/	/	/	/	/	10
/	/	/	/	/	/	/	/	/	/	11
/	/	/	/	/	/	/	/	/	/	12
20,07	+1,7	+2,5	2 186	+3,1	+4,4	1 972	+1,9	+6,3	215	13
27,47	+0,3	+4,8	3 146	−12,8	+9,9	2 796	+1,5	+8,9	349	14
21,61	+2,4	+4,3	2 094	+5,5	+2,6	1 961	+2,7	+4,5	134	15
18,44	+2,6	−0,2	2 165	+12,2	−1,9	1 876	+1,6	+1,2	289	16
/	/	/	/	/	/	/	/	/	/	17
/	/	/	/	/	/	/	/	/	/	18

Noch: **5. Durchschnittliche Wochenarbeitszeiten, Bruttostunden- und Bruttomonatsverdienste im Produzierenden Gewerbe und im Dienstleistungsbereich*) im**

Noch: **5.2 Teilzeitbeschäftigte nach**

Lfd. Nr.	Geschlecht — Leistungs- gruppe	Bezahlte Wochenarbeitszeit			Bruttostunden		
					insgesamt		
		II. Quartal 2008	Veränderung II. Quartal 2008 gegenüber dem		II. Quartal 2008	Veränderung II. Quartal 2008 gegenüber dem	
			Vorquartal	entsprechenden Vorjahresquartal		Vorquartal	entsprechenden Vorjahresquartal
		Stunden	%		EUR	%	
noch: D Verarbeitendes							
DJ 28 Herstellung von							
1	Insgesamt	22,9	+2,2	+1,3	16,59	+7,5	+2,2
2	1	/	/	/	/	/	/
3	2	24,0	+1,3	+9,1	23,84	+13,2	+1,4
4	3	22,9	+6,0	+6,5	17,39	+5,8	+3,7
5	4	24,0	-1,2	+1,3	14,00	+10,0	+2,5
6	5	21,5	-0,9	-7,7	12,20	+5,8	-0,2
7	Männer	/	/	/	/	/	/
8	1	/	/	/	/	/	/
9	2	/	/	/	/	/	/
10	3	/	/	/	/	/	/
11	4	/	/	/	/	/	/
12	5	/	/	/	/	/	/
13	Frauen	23,3	+3,6	+2,6	16,58	+7,2	+1,7
14	1	/	/	/	/	/	/
15	2	23,6	+2,2	+7,8	22,95	+12,2	+3,6
16	3	22,7	+6,1	+6,1	17,33	+5,5	+1,8
17	4	24,2	-0,4	—	13,83	+8,5	-0,6
18	5	22,9	+2,7	-2,1	12,75	+7,4	+1,5
DK 29 Maschinen							
1	Insgesamt	23,4	+0,4	+2,6	19,83	+9,1	—
2	1	24,7	—	-0,4	32,28	+9,1	-0,9
3	2	24,9	+0,8	+2,9	25,66	+11,4	-1,0
4	3	22,6	+0,4	+1,8	19,20	+8,3	+2,6
5	4	24,3	+0,8	+4,3	16,65	+11,7	-5,0
6	5	22,3	-1,3	+3,7	12,15	+3,9	-0,7
7	Männer	(23,1)	(-1,7)	(+4,1)	(17,92)	(+6,0)	(-4,9)
8	1	/	/	/	/	/	/
9	2	25,5	-1,5	-7,9	25,89	+16,0	+2,9
10	3	/	/	/	/	/	/
11	4	/	/	/	/	/	/
12	5	/	/	/	/	/	/
13	Frauen	23,4	+0,4	+2,6	20,18	+9,6	+1,0
14	1	24,4	+0,8	+2,1	32,22	+13,7	+1,4
15	2	24,8	+1,2	+4,6	25,62	+10,7	-1,6
16	3	22,7	+0,4	+0,4	19,46	+8,2	+2,6
17	4	24,5	+1,7	+4,7	17,74	+12,8	-0,1
18	5	22,6	-0,9	+4,1	12,58	+3,8	-3,9
DL Herstellung von Büromaschinen, Datenverarbeitungsgeräten							
1	Insgesamt	23,6	—	+0,9	18,63	+9,8	+1,7
2	1	24,1	-0,8	+5,7	34,78	+7,3	-5,0
3	2	23,5	—	-2,5	24,34	+9,1	+3,1
4	3	23,9	+0,8	+0,4	18,50	+9,1	+1,5
5	4	24,7	-0,8	+6,5	14,70	+11,7	-1,7
6	5	21,8	+0,9	-3,1	14,57	+11,7	-0,1
7	Männer	22,2	+1,8	-5,5	19,46	+10,1	+7,2
8	1	/	/	/	/	/	/
9	2	/	/	/	/	/	/
10	3	/	/	/	/	/	/
11	4	/	/	/	/	/	/
12	5	16,5	—	-17,1	8,40	-4,4	-8,9
13	Frauen	23,9	—	+2,1	18,49	+9,8	+0,8
14	1	22,5	-0,4	+5,6	34,17	+7,6	-7,1
15	2	23,1	-0,4	-2,1	23,46	+8,1	-0,2
16	3	23,9	+0,4	+1,3	18,48	+8,6	+0,8
17	4	24,8	-0,4	+5,5	14,70	+11,1	-1,8
18	5	23,5	+0,4	+2,2	15,94	+13,2	+2,8

**sowie Sonderzahlungen der Arbeitnehmerinnen und Arbeitnehmer
II. Quartal 2008 nach Geschlecht und Leistungsgruppen**

ausgewählten Wirtschaftszweigen

verdienst			Bruttomonatsverdienst						Sonder- zahlungen	Lfd. Nr.
ohne Sonderzahlungen			insgesamt			ohne Sonderzahlungen				
II. Quartal 2008	Veränderung II. Quartal 2008 gegenüber dem		II. Quartal 2008	Veränderung II. Quartal 2008 gegenüber dem		II. Quartal 2008	Veränderung II. Quartal 2008 gegenüber dem			
	Vorquartal	entsprechenden Vorjahresquartal		Vorquartal	entsprechenden Vorjahresquartal		Vorquartal	entsprechenden Vorjahresquartal		
EUR	%		EUR	%		EUR	%		EUR	
Gewerbe										
Metallerzeugnissen										
14,99	+0,2	+4,5	1 650	+9,6	+3,4	1 491	+2,2	+5,7	159	1
/	/	/	/	/	/	/	/	/	/	2
20,96	+2,3	+6,9	2 488	+14,5	+10,8	2 188	+3,5	+16,9	300	3
15,64	-1,3	+5,5	1 730	+12,3	+10,6	1 556	+4,7	+12,4	174	4
13,03	+4,9	+5,9	1 459	+8,4	+3,6	1 358	+3,4	+7,1	101	5
11,10	-1,4	+0,7	1 138	+4,6	-8,0	1 035	-2,5	-7,1	103	6
/	/	/	/	/	/	/	/	/	/	7
/	/	/	/	/	/	/	/	/	/	8
/	/	/	/	/	/	/	/	/	/	9
/	/	/	/	/	/	/	/	/	/	10
/	/	/	/	/	/	/	/	/	/	11
/	/	/	/	/	/	/	/	/	/	12
14,95	-0,1	+3,6	1 677	+11,0	+4,2	1 512	+3,3	+6,3	165	13
/	/	/	/	/	/	/	/	/	/	14
20,33	+2,5	+7,1	2 355	+14,6	+11,9	2 087	+4,7	+15,6	268	15
15,52	-1,7	+3,6	1 711	+12,1	+8,4	1 533	+4,5	+10,3	178	16
12,81	+3,1	+3,0	1 454	+8,2	-0,8	1 346	+2,7	+2,9	107	17
11,48	-0,6	+2,2	1 269	+10,2	-0,7	1 142	+1,9	-	127	18
bau										
17,34	-1,2	+0,6	2 014	+9,3	+2,7	1 761	-1,0	+3,3	254	1
28,06	-0,4	+0,9	3 460	+8,8	-1,4	3 008	-0,7	+0,4	452	2
21,97	-0,8	-0,7	2 772	+12,2	+1,8	2 373	-0,1	+2,1	399	3
16,89	-1,3	+3,4	1 883	+8,6	+4,2	1 656	-1,0	+4,9	227	4
14,35	-1,6	-5,4	1 760	+12,9	-0,8	1 517	-0,5	-1,2	243	5
11,25	-1,0	+0,9	1 177	+2,7	+3,2	1 090	-2,1	+4,8	87	6
(16,04)	(-1,7)	(-5,3)	(1 796)	(+3,9)	(-1,3)	(1 608)	(-3,7)	(-1,7)	(188)	7
/	/	/	/	/	/	/	/	/	/	8
21,75	-0,1	+4,7	2 869	+14,3	-5,3	2 410	-1,6	-3,7	459	9
/	/	/	/	/	/	/	/	/	/	10
/	/	/	/	/	/	/	/	/	/	11
/	/	/	/	/	/	/	/	/	/	12
17,57	-1,1	+1,7	2 055	+10,4	+3,6	1 789	-0,5	+4,3	266	13
27,22	+0,7	+5,0	3 418	+14,5	+3,4	2 888	+1,4	+7,1	530	14
22,00	-0,9	-1,5	2 757	+11,9	+2,8	2 367	+0,2	+2,9	389	15
17,05	-1,7	+3,1	1 915	+8,6	+2,8	1 678	-1,4	+3,4	237	16
15,23	-1,0	-0,1	1 887	+14,6	+4,5	1 620	+0,6	+4,5	267	17
11,65	-1,8	-1,4	1 235	+3,0	+0,1	1 144	-2,5	+2,7	91	18
und -einrichtungen; Elektrotechnik, Feinmechanik und Optik										
16,52	+2,5	+3,7	1 910	+10,1	+2,6	1 695	+2,9	+4,7	216	1
30,33	+0,3	-1,1	3 648	+6,7	+0,4	3 181	-0,3	+4,5	467	2
21,34	+1,5	+6,0	2 482	+8,7	+0,6	2 176	+1,2	+3,4	306	3
16,75	+3,5	+3,4	1 922	+9,9	+2,0	1 740	+4,3	+3,9	182	4
13,02	+2,0	-0,7	1 578	+11,0	+4,5	1 397	+1,3	+5,6	181	5
12,57	+2,9	+1,1	1 380	+12,9	-3,0	1 191	+3,9	-1,8	189	6
17,61	+5,2	+7,1	1 878	+12,2	+1,5	1 700	+7,3	+1,5	179	7
/	/	/	/	/	/	/	/	/	/	8
/	/	/	/	/	/	/	/	/	/	9
/	/	/	/	/	/	/	/	/	/	10
/	/	/	/	/	/	/	/	/	/	11
8,15	+0,5	-7,3	602	-4,3	-24,3	584	+0,7	-23,1	18	12
16,34	+2,1	+3,0	1 916	+9,7	+2,8	1 694	+2,1	+5,1	222	13
30,19	+0,6	-2,9	3 347	+7,2	-1,8	2 957	+0,3	+2,7	390	14
20,55	+1,5	+3,5	2 353	+7,6	-2,5	2 061	+1,0	+1,1	292	15
16,63	+2,5	+2,7	1 917	+8,9	+1,9	1 725	+2,7	+3,8	191	16
13,01	+1,3	-0,4	1 586	+10,8	+3,9	1 403	+1,0	+5,3	183	17
13,56	+2,5	+3,8	1 627	+13,9	+5,0	1 383	+3,1	+6,1	244	18

Noch: **5. Durchschnittliche Wochenarbeitszeiten, Bruttostunden- und Bruttomonatsverdienste im Produzierenden Gewerbe und im Dienstleistungsbereich*) im**

Noch: **5.2 Teilzeitbeschäftigte nach**

Lfd. Nr.	Geschlecht — Leistungs- gruppe	Bezahlte Wochenarbeitszeit			Bruttostunden		
		II. Quartal 2008	Veränderung II. Quartal 2008 gegenüber dem		II. Quartal 2008	insgesamt	
			Vorquartal	entsprechenden Vorjahresquartal		Veränderung II. Quartal 2008 gegenüber dem	
						Vorquartal	entsprechenden Vorjahresquartal
		Stunden	%		EUR	%	
noch: D Verarbeitendes							
DL 31 Herstellung von Geräten der							
1	Insgesamt	23,5	+2,2	+1,3	19,49	+13,4	-5,1
2	1	23,5	-0,4	+4,0	34,16	+9,5	-7,4
3	2	22,1	+1,4	—	24,77	+8,2	-4,0
4	3	23,6	+5,4	+2,6	19,73	+15,2	-2,6
5	4	25,9	+0,4	+8,4	15,88	+15,3	-11,8
6	5	22,2	+0,9	-6,3	15,83	+17,0	-4,6
7	Männer	/	/	/	/	/	/
8	1	/	/	/	/	/	/
9	2	/	/	/	/	/	/
10	3	/	/	/	/	/	/
11	4	/	/	/	/	/	/
12	5	/	/	/	/	/	/
13	Frauen	23,9	+0,8	+3,0	19,94	+13,4	-2,7
14	1	23,2	—	+6,9	33,70	+12,4	-8,8
15	2	22,2	+1,4	—	24,76	+8,3	-3,6
16	3	23,5	+2,6	+2,2	19,98	+14,1	-1,8
17	4	25,8	—	+8,4	15,81	+14,1	-12,3
18	5	24,0	-0,4	+0,4	17,58	+19,2	+3,9
DM Fahrzeugbau							
1	Insgesamt	24,0	-1,2	+2,1	24,24	+11,4	+6,2
2	1	25,8	+1,6	+2,4	37,43	+15,0	+2,2
3	2	23,2	-4,9	-3,3	24,57	+4,3	-3,5
4	3	23,8	-0,8	+4,4	19,80	+10,1	+6,5
5	4	23,7	-3,3	+0,4	20,00	+24,1	+9,8
6	5	/	/	/	/	/	/
7	Männer	23,0	-7,3	+6,5	27,53	+10,3	+9,9
8	1	/	/	/	/	/	/
9	2	/	/	/	/	/	/
10	3	/	/	/	/	/	/
11	4	/	/	/	/	/	/
12	5	/	/	/	/	/	/
13	Frauen	24,2	—	+0,4	23,42	+12,3	+5,3
14	1	25,3	+2,4	+2,4	35,51	+12,7	+2,6
15	2	24,2	-0,4	-0,8	25,61	+10,2	+2,2
16	3	24,0	-0,8	+1,3	19,58	+11,6	+5,2
17	4	23,6	-3,7	-4,8	17,73	+15,8	+0,6
18	5	/	/	/	/	/	/
DM 34 Herstellung von Kraftwagen							
1	Insgesamt	24,6	-1,2	+2,5	25,28	+12,8	+6,7
2	1	25,7	+1,2	+2,4	38,22	+16,6	+1,6
3	2	23,4	-5,3	-4,1	23,95	+1,9	-4,5
4	3	25,0	-0,8	+5,9	20,74	+10,0	+5,8
5	4	23,8	-3,6	+0,8	20,18	+24,6	+10,0
6	5	/	/	/	/	/	/
7	Männer	23,3	-6,8	+6,9	28,85	+14,7	+12,2
8	1	27,3	-2,8	-0,7	43,51	+21,2	-1,7
9	2	/	/	/	/	/	/
10	3	/	/	/	/	/	/
11	4	/	/	/	/	/	/
12	5	/	/	/	/	/	/
13	Frauen	24,9	+0,4	+0,8	24,29	+13,1	+5,2
14	1	25,2	+2,4	+2,9	36,33	+14,4	+2,2
15	2	25,1	+0,8	-0,4	25,46	+10,6	+2,4
16	3	25,7	-0,4	+2,0	20,54	+11,8	+5,0
17	4	23,5	-3,7	-4,9	17,65	+15,4	+0,5
18	5	/	/	/	/	/	/

**sowie Sonderzahlungen der Arbeitnehmerinnen und Arbeitnehmer
II. Quartal 2008 nach Geschlecht und Leistungsgruppen**

ausgewählten Wirtschaftszweigen

verdienst			Bruttomonatsverdienst						Sonder- zahlungen	Lfd. Nr.
ohne Sonderzahlungen			insgesamt			ohne Sonderzahlungen				
II. Quartal 2008	Veränderung II. Quartal 2008 gegenüber dem		II. Quartal 2008	Veränderung II. Quartal 2008 gegenüber dem		II. Quartal 2008	Veränderung II. Quartal 2008 gegenüber dem			
	Vorquartal	entsprechenden Vorjahresquartal		Vorquartal	entsprechenden Vorjahresquartal		Vorquartal	entsprechenden Vorjahresquartal		
EUR	%		EUR	%		EUR	%		EUR	
Gewerbe										
Elektrizitätserzeugung, -verteilung u. Ä.										
16,74	+2,1	-1,9	1 988	+15,9	-4,1	1 707	+4,3	-0,8	280	1
29,62	+1,1	-3,8	3 484	+9,0	-3,8	3 021	+0,6	-0,1	463	2
21,49	+1,2	+2,4	2 374	+9,2	-4,3	2 060	+2,1	+2,1	314	3
17,08	+2,9	-0,9	2 025	+21,8	-0	1 753	+8,7	+1,7	272	4
13,60	+1,4	-9,0	1 783	+15,6	-4,8	1 527	+1,7	-1,7	256	5
13,29	+3,8	-2,1	1 525	+18,0	-10,8	1 280	+4,7	-8,5	245	6
/	/	/	/	/	/	/	/	/	/	7
/	/	/	/	/	/	/	/	/	/	8
/	/	/	/	/	/	/	/	/	/	9
/	/	/	/	/	/	/	/	/	/	10
/	/	/	/	/	/	/	/	/	/	11
/	/	/	/	/	/	/	/	/	/	12
17,09	+1,5	+0,6	2 072	+14,5	+0,3	1 776	+2,5	+3,7	297	13
29,45	+1,0	-4,8	3 392	+12,2	-2,4	2 965	+0,8	+1,9	427	14
21,45	+1,3	+2,8	2 385	+9,6	-3,6	2 066	+2,5	+2,9	319	15
17,27	+1,8	-0,2	2 041	+17,2	+0,4	1 764	+4,6	+2,0	278	16
13,58	+0,5	-9,2	1 771	+14,0	-5,0	1 522	+0,6	-1,6	249	17
14,53	+3,6	+5,4	1 834	+18,7	+4,6	1 515	+3,1	+6,0	319	18
21,24	+0,8	+5,3	2 527	+9,8	+8,4	2 214	-0,7	+7,3	313	1
32,22	+3,4	+0,7	4 192	+16,6	+4,6	3 609	+4,9	+3,1	584	2
22,13	-2,4	-1,4	2 473	-0,8	-6,8	2 228	-7,2	-4,7	246	3
17,73	+0,5	+5,8	2 045	+9,1	+11,1	1 831	-0,4	+10,4	214	4
15,96	+1,3	+1,5	2 062	+20,0	+10,4	1 645	-2,1	+2,0	417	5
/	/	/	/	/	/	/	/	/	/	6
23,41	-3,6	+7,3	2 756	+2,5	+17,2	2 344	-10,5	+14,5	412	7
/	/	/	/	/	/	/	/	/	/	8
/	/	/	/	/	/	/	/	/	/	9
/	/	/	/	/	/	/	/	/	/	10
/	/	/	/	/	/	/	/	/	/	11
/	/	/	/	/	/	/	/	/	/	12
20,70	+2,7	+4,7	2 467	+12,4	+6,1	2 180	+2,8	+5,5	287	13
30,85	+3,4	+0,7	3 910	+15,5	+5,4	3 396	+6,0	+3,5	514	14
22,87	+2,3	+3,6	2 695	+9,6	+1,4	2 407	+1,8	+2,8	288	15
17,58	+1,9	+4,9	2 046	+11,0	+6,7	1 836	+1,3	+6,4	209	16
15,07	+0,7	-0,7	1 820	+11,5	-4,2	1 547	-3,0	-5,4	273	17
/	/	/	/	/	/	/	/	/	/	18
und Kraftwagenteilen										
21,90	+0,9	+5,2	2 699	+11,4	+9,3	2 338	-0,4	+7,7	361	1
32,56	+3,2	-0,1	4 276	+18,2	+4,3	3 643	+4,7	+2,5	634	2
21,54	-4,9	-2,5	2 438	-3,4	-8,2	2 194	-9,9	-6,3	245	3
18,34	-0,8	+4,6	2 251	+9,0	+11,9	1 991	-1,6	+10,6	260	4
15,99	+1,1	+1,1	2 089	+20,3	+10,9	1 655	-2,4	+2,0	434	5
/	/	/	/	/	/	/	/	/	/	6
24,40	-0,6	+8,9	2 922	+6,7	+20,2	2 471	-7,5	+16,6	451	7
36,36	+2,1	-2,1	5 161	+17,7	-2,3	4 314	-0,8	-2,7	847	8
/	/	/	/	/	/	/	/	/	/	9
/	/	/	/	/	/	/	/	/	/	10
/	/	/	/	/	/	/	/	/	/	11
/	/	/	/	/	/	/	/	/	/	12
21,21	+2,3	+4,2	2 632	+13,6	+6,1	2 299	+2,7	+5,1	334	13
31,20	+3,3	+0	3 984	+17,4	+5,5	3 421	+6,0	+3,3	563	14
22,48	+1,4	+3,5	2 777	+11,6	+2,1	2 452	+2,3	+3,2	325	15
18,18	+0,6	+3,9	2 291	+11,3	+7,0	2 029	+0,1	+5,9	263	16
15,01	+0,5	-0,7	1 801	+11,2	-4,6	1 531	-3,2	-5,7	269	17
/	/	/	/	/	/	/	/	/	/	18

Noch: **5. Durchschnittliche Wochenarbeitszeiten, Bruttostunden- und Bruttomonatsverdienste im Produzierenden Gewerbe und im Dienstleistungsbereich*) im**

Noch: **5.2 Teilzeitbeschäftigte nach**

Lfd. Nr.	Geschlecht — Leistungs- gruppe	Bezahlte Wochenarbeitszeit			Bruttostunden		
		II. Quartal 2008	Veränderung II. Quartal 2008 gegenüber dem		II. Quartal 2008	insgesamt	
			Vorquartal	entsprechenden Vorjahresquartal		Veränderung II. Quartal 2008 gegenüber dem	
						Vorquartal	entsprechenden Vorjahresquartal
		Stunden	%		EUR	%	
noch: D Verarbeitendes							
DN Herstellung von Möbeln, Schmuck, Musikinstrumenten, Sportgeräten.							
1	Insgesamt	23,7	+1,3	+3,5	14,55	+4,7	-4,1
2	1	/	/	/	/	/	/
3	2	24,2	+6,6	+4,3	22,65	+17,7	+4,3
4	3	21,1	-2,3	-	16,75	+9,0	+7,0
5	4	23,8	-0,8	-4,0	12,71	+5,6	-1,4
6	5	25,6	+5,3	+6,7	9,70	+0,9	-3,0
7	Männer	/	/	/	/	/	/
8	1
9	2	/	/	/	/	/	/
10	3	/	/	/	/	/	/
11	4	/	/	/	/	/	/
12	5	/	/	/	/	/	/
13	Frauen	23,9	+0,8	+3,0	14,69	+5,3	-4,3
14	1	/	/	/	/	/	/
15	2	(24,0)	(+6,2)	(+4,3)	(22,21)	(+19,9)	(+3,7)
16	3	21,1	-1,4	-0,9	16,42	+8,5	+5,1
17	4	24,5	-3,5	-3,9	13,13	+9,2	+0,8
18	5	25,5	+4,9	+9,0	9,85	+0,6	-5,9
DN 36 Herstellung von Möbeln, Schmuck, Musikinstrumenten,							
1	Insgesamt	/	/	/	/	/	/
2	1	/	/	/	/	/	/
3	2	/	/	/	/	/	/
4	3	/	/	/	/	/	/
5	4	/	/	/	/	/	/
6	5	/	/	/	/	/	/
7	Männer	/	/	/	/	/	/
8	1
9	2	/	/	/	/	/	/
10	3	/	/	/	/	/	/
11	4	/	/	/	/	/	/
12	5	/	/	/	/	/	/
13	Frauen	23,8	+0,8	+2,6	15,24	+6,0	-3,6
14	1	/	/	/	/	/	/
15	2	24,2	+7,6	+5,2	22,20	+19,9	+3,5
16	3	21,0	-1,4	-1,4	16,61	+8,7	+5,5
17	4	24,6	-3,5	-3,5	13,14	+9,7	+0,5
18	5	25,5	+5,8	+4,1	10,28	+0,4	-8,4
E Energie- und							
1	Insgesamt	23,6	+0,9	+0,9	24,61	+15,3	+7,6
2	1	25,9	-1,5	+2,8	46,64	+32,2	+4,5
3	2	23,4	-	-1,7	26,12	+16,5	+0,8
4	3	23,5	+1,3	+2,2	25,29	+17,4	+6,5
5	4	23,9	-	-1,2	18,65	-0,6	+9,3
6	5	22,6	+0,9	+4,1	15,49	+10,5	+2,8
7	Männer	27,9	+2,2	+6,5	25,62	+4,2	+4,4
8	1	/	/	/	/	/	/
9	2	28,2	+4,8	+7,2	29,23	+7,9	-0,1
10	3	28,4	-0,7	+10,1	24,59	+1,6	+7,6
11	4	/	/	/	/	/	/
12	5	/	/	/	/	/	/
13	Frauen	23,2	+0,4	+0,4	24,49	+16,4	+8,0
14	1	25,2	-1,2	+3,7	47,82	+34,2	+5,5
15	2	23,0	-0,4	-1,7	25,77	+17,1	+1,3
16	3	23,1	+1,3	+1,3	25,38	+19,0	+6,5
17	4	23,7	-0,4	-0,8	18,39	-0,4	+8,7
18	5	22,5	+0,9	+4,2	15,56	+12,8	+2,4

**sowie Sonderzahlungen der Arbeitnehmerinnen und Arbeitnehmer
II. Quartal 2008 nach Geschlecht und Leistungsgruppen**

ausgewählten Wirtschaftszweigen

verdienst			Bruttomonatsverdienst						Sonder- zahlungen	Lfd. Nr.	
ohne Sonderzahlungen			insgesamt			ohne Sonderzahlungen					
II. Quartal 2008	Veränderung II. Quartal 2008 gegenüber dem		II. Quartal 2008	Veränderung II. Quartal 2008 gegenüber dem		II. Quartal 2008	Veränderung II. Quartal 2008 gegenüber dem				
	Vorquartal	entsprechenden Vorjahresquartal		Vorquartal	entsprechenden Vorjahresquartal		Vorquartal	entsprechenden Vorjahresquartal			
EUR	%		EUR	%		EUR	%		EUR		
Gewerbe											
Spielwaren und sonstigen Erzeugnissen; Recycling											
13,48	-1,6	-3,2	1 499	+6,2	-0,6	1 389	-0,3	+0,3	110	1	
/	/	/	/	/	/	/	/	/	/	2	
20,17	+6,4	+3,0	2 387	+25,8	+9,2	2 125	+13,8	+7,9	261	3	
15,24	+0,7	+7,1	1 536	+6,6	+7,3	1 397	-1,6	+7,3	139	4	
11,75	-0,9	+0,7	1 317	+4,8	-5,3	1 217	-1,8	-3,4	100	5	
9,45	-0,5	-1,4	1 077	+6,2	+3,5	1 050	+4,7	+5,3	27	6	
/	/	/	/	/	/	/	/	/	/	7	
.	8	
/	/	/	/	/	/	/	/	/	/	9	
/	/	/	/	/	/	/	/	/	/	10	
/	/	/	/	/	/	/	/	/	/	11	
/	/	/	/	/	/	/	/	/	/	12	
13,53	-1,5	-3,4	1 524	+6,1	-1,4	1 404	-0,7	-0,4	120	13	
/	/	/	/	/	/	/	/	/	/	14	
(19,47)	(+6,9)	(+1,8)	(2 319)	(+27,6)	(+8,5)	(2 033)	(+13,8)	(+6,6)	(286)	15	
15,00	+0,7	+6,0	1 505	+7,1	+4,0	1 375	-0,5	+5,0	130	16	
11,82	+0,4	+1,5	1 400	+5,6	-3,0	1 260	-3,1	-2,2	140	17	
9,59	-0,9	-3,8	1 090	+5,4	+2,3	1 061	+3,9	+4,4	29	18	
Sportgeräten, Spielwaren und sonstigen Erzeugnissen											
/	/	/	/	/	/	/	/	/	/	1	
/	/	/	/	/	/	/	/	/	/	2	
/	/	/	/	/	/	/	/	/	/	3	
/	/	/	/	/	/	/	/	/	/	4	
/	/	/	/	/	/	/	/	/	/	5	
/	/	/	/	/	/	/	/	/	/	6	
/	/	/	/	/	/	/	/	/	/	7	
.	8	
/	/	/	/	/	/	/	/	/	/	9	
/	/	/	/	/	/	/	/	/	/	10	
/	/	/	/	/	/	/	/	/	/	11	
/	/	/	/	/	/	/	/	/	/	12	
13,97	-1,2	-2,8	1 576	+6,7	-1,3	1 445	-0,5	-0,4	132	13	
/	/	/	/	/	/	/	/	/	/	14	
19,43	+6,9	+1,7	2 332	+28,8	+8,9	2 041	+14,9	+7,0	291	15	
15,13	+0,7	+6,2	1 512	+7,1	+3,9	1 378	-0,7	+4,7	134	16	
11,82	+0,6	+1,4	1 405	+5,9	-2,9	1 263	-2,9	-2,1	141	17	
9,94	-1,2	-5,2	1 138	+6,2	-4,8	1 101	+4,5	-1,4	38	18	
Wasserversorgung											
20,34	+3,0	+4,8	2 522	+16,2	+8,5	2 085	+3,8	+5,8	437	1	
32,57	-1,5	+0,1	5 251	+30,4	+7,3	3 667	-2,8	+2,8	1 584	2	
22,53	+5,2	+2,7	2 659	+16,8	-0,6	2 293	+5,5	+1,2	365	3	
20,65	+2,4	+3,1	2 586	+19,1	+8,8	2 111	+3,9	+5,3	475	4	
16,16	+1,7	+5,3	1 939	-0,6	+8,3	1 680	+1,7	+4,3	259	5	
12,76	+1,0	+0,1	1 521	+11,4	+7,1	1 253	+2,0	+4,3	268	6	
22,39	+2,4	+3,8	3 103	+6,3	+11,1	2 711	+4,4	+10,4	392	7	
/	/	/	/	/	/	/	/	/	/	8	
25,54	+2,9	+1,7	3 577	+12,8	+7,0	3 125	+7,7	+9,0	452	9	
21,38	+0,7	+4,7	3 038	+1,2	+18,4	2 642	+0,3	+15,3	396	10	
/	/	/	/	/	/	/	/	/	/	11	
/	/	/	/	/	/	/	/	/	/	12	
20,11	+2,9	+5,0	2 467	+16,9	+8,5	2 025	+3,2	+5,4	441	13	
32,61	-1,8	+1,2	5 236	+32,6	+9,5	3 570	-3,0	+5,0	1 666	14	
22,19	+5,1	+3,2	2 573	+16,6	-0,7	2 216	+4,7	+1,2	357	15	
20,56	+2,4	+3,0	2 542	+20,1	+7,8	2 060	+3,4	+4,3	482	16	
15,81	+1,2	+4,2	1 897	-0,5	+8,0	1 631	+1,1	+3,6	266	17	
12,69	+1,2	-0,6	1 522	+13,7	+6,5	1 241	+2,0	+3,4	280	18	

Noch: **5. Durchschnittliche Wochenarbeitszeiten, Bruttostunden- und Bruttomonatsverdienste im Produzierenden Gewerbe und im Dienstleistungsbereich*) im**

Noch: **5.2 Teilzeitbeschäftigte nach**

Lfd. Nr.	Geschlecht — Leistungs- gruppe	Bezahlte Wochenarbeitszeit			Bruttostunden		
		II. Quartal 2008	Veränderung II. Quartal 2008 gegenüber dem		II. Quartal 2008	insgesamt Veränderung II. Quartal 2008 gegenüber dem	
			Vorquartal	entsprechenden Vorjahresquartal		Vorquartal	entsprechenden Vorjahresquartal
noch: E Energie- und							
E 40 Energie							
1	Insgesamt	23,7	+0,4	+0,4	25,31	+16,3	+8,2
2	1	26,2	−1,5	+1,6	46,83	+32,4	+4,0
3	2	23,4	+0,4	−1,7	26,42	+17,1	+0,5
4	3	23,6	+0,9	+1,3	26,08	+18,5	+7,9
5	4	24,1	—	−0,4	18,69	−1,3	+7,8
6	5	22,7	+0,9	+4,1	15,60	+14,9	+3,8
7	Männer	28,0	+1,4	+1,1	26,11	+5,2	+3,1
8	1	/	/	/	/	/	/
9	2	(28,0)	(+5,3)	(−0,4)	(29,41)	(+7,6)	(−5,5)
10	3	28,3	−0,7	+2,9	25,08	+3,4	+7,0
11	4	/	/	/	/	/	/
12	5	/	/	/	/	/	/
13	Frauen	23,2	—	—	25,21	+17,5	+8,7
14	1	25,4	−1,2	+3,3	48,06	+34,4	+4,9
15	2	22,9	−0,4	−2,1	26,06	+17,9	+1,0
16	3	23,1	+0,4	+0,9	26,20	+20,3	+8,0
17	4	23,9	—	−0,4	18,39	−1,3	+7,0
18	5	22,5	+0,9	+4,2	15,62	+18,8	+2,6
F 45 Bau							
1	Insgesamt	19,4	−1,5	−2,5	15,39	+5,7	+0,1
2	1	/	/	/	/	/	/
3	2	18,5	−8,0	−5,6	21,65	+0,5	+7,8
4	3	21,5	+0,5	+1,4	15,04	+7,4	−1,0
5	4	16,8	−0,6	−5,6	12,96	+5,8	+4,9
6	5	(16,6)	(−1,2)	(−1,8)	(8,40)	(+3,1)	(+0,6)
7	Männer	20,3	−3,3	+1,0	17,45	+8,2	+14,9
8	1	/	/	/	/	/	/
9	2	/	/	/	/	/	/
10	3	/	/	/	/	/	/
11	4	/	/	/	/	/	/
12	5	/	/	/	/	/	/
13	Frauen	19,3	−1,0	−3,0	15,09	+5,7	−2,1
14	1	/	/	/	/	/	/
15	2	18,5	−8,0	−5,1	21,65	+0,5	+8,3
16	3	21,3	+0,9	+2,4	14,68	+6,0	−3,2
17	4	/	/	/	/	/	/
18	5	(16,5)	(−1,2)	(−3,5)	(8,39)	(+3,1)	(+0,1)
G – O Dienst							
1	Insgesamt	22,9	—	+0,9	15,35	+5,4	+3,2
2	1	23,1	—	+2,7	29,16	+7,6	+4,1
3	2	24,0	+0,4	+1,3	21,07	+4,2	+3,3
4	3	23,0	—	+0,4	16,19	+5,5	+2,7
5	4	23,2	—	+0,9	12,47	+6,6	+2,5
6	5	21,8	+0,9	+2,3	9,62	+3,7	+1,8
7	Männer	23,6	−0,4	+1,3	15,17	+5,1	+5,9
8	1	22,5	−0,4	+2,3	29,34	+7,8	−0,2
9	2	25,1	+0,4	+0,4	23,43	+6,4	+4,2
10	3	25,3	+1,2	+2,0	16,92	+5,1	+5,8
11	4	24,3	−0,4	+2,1	11,84	+4,2	+5,1
12	5	22,0	−0,9	+0,9	8,96	+3,2	+1,2
13	Frauen	22,8	—	+0,9	15,38	+5,3	+2,7
14	1	23,4	+0,4	+3,1	29,07	+7,5	+6,6
15	2	23,8	+0,4	+1,3	20,74	+4,0	+3,4
16	3	22,9	—	+0,9	16,13	+5,6	+2,4
17	4	23,0	—	+0,4	12,60	+7,1	+1,9
18	5	21,7	+1,4	+2,8	9,84	+3,7	+1,5

**sowie Sonderzahlungen der Arbeitnehmerinnen und Arbeitnehmer
II. Quartal 2008 nach Geschlecht und Leistungsgruppen**

ausgewählten Wirtschaftszweigen

verdienst			Bruttomonatsverdienst						Sonder- zahlungen	Lfd. Nr.
ohne Sonderzahlungen			insgesamt			ohne Sonderzahlungen				
II. Quartal 2008	Veränderung II. Quartal 2008 gegenüber dem		II. Quartal 2008	Veränderung II. Quartal 2008 gegenüber dem		II. Quartal 2008	Veränderung II. Quartal 2008 gegenüber dem			
	Vorquartal	entsprechenden Vorjahresquartal		Vorquartal	entsprechenden Vorjahresquartal		Vorquartal	entsprechenden Vorjahresquartal		
EUR	%		EUR	%		EUR	%		EUR	
Wasserversorgung										
versorgung										
20,77	+2,9	+5,7	2 602	+16,8	+8,5	2 136	+3,3	+6,1	466	1
32,56	-1,5	-0,1	5 336	+30,5	+5,8	3 709	-2,9	+1,6	1 627	2
22,72	+5,3	+3,4	2 684	+17,5	-1,4	2 308	+5,6	+1,5	376	3
20,97	+2,1	+3,8	2 673	+19,5	+9,1	2 150	+2,9	+4,9	523	4
16,48	+1,6	+6,4	1 956	-1,3	+7,1	1 725	+1,7	+5,7	232	5
12,76	+0,9	+1,9	1 538	+15,8	+8,2	1 258	+1,8	+6,3	281	6
22,73	+3,4	+4,7	3 179	+6,9	+4,1	2 766	+5,0	+5,7	413	7
/	/	/	/	/	/	/	/	/	/	8
(25,62)	(+2,8)	(+1,6)	(3 580)	(+13,2)	(-6,0)	(3 118)	(+8,1)	(+1,1)	(462)	9
21,71	+2,1	+4,4	3 079	+2,4	+10,0	2 665	+1,1	+7,3	414	10
/	/	/	/	/	/	/	/	/	/	11
/	/	/	/	/	/	/	/	/	/	12
20,54	+2,6	+5,7	2 545	+17,6	+8,8	2 073	+2,7	+5,8	472	13
32,67	-1,8	+0,8	5 297	+32,7	+8,2	3 601	-3,1	+4,0	1 696	14
22,38	+5,2	+3,5	2 597	+17,4	-1,1	2 229	+4,7	+1,2	367	15
20,88	+2,0	+3,7	2 630	+20,8	+8,8	2 096	+2,4	+4,4	534	16
16,11	+0,9	+5,0	1 907	-1,3	+6,4	1 671	+0,8	+4,4	236	17
12,61	+0,9	+0,1	1 528	+19,7	+6,8	1 233	+1,6	+4,1	295	18
gewerbe										
14,44	+0,7	+0,1	1 300	+4,4	-2,4	1 220	-0,5	-2,3	80	1
/	/	/	/	/	/	/	/	/	/	2
20,77	-2,6	+9,3	1 744	-7,2	+2,1	1 673	-10,1	+3,5	70	3
13,82	+0,9	-3,2	1 405	+7,9	+0,4	1 291	+1,3	-1,9	114	4
12,43	+2,3	+5,0	946	+4,9	-1,4	908	+1,5	-1,1	38	5
(8,27)	(+2,1)	(+2,6)	(606)	(+1,8)	(-1,3)	(596)	(+0,8)	(+0,5)	(9)	6
16,35	+2,1	+11,4	1 539	+4,8	+16,0	1 442	-1,2	+12,4	97	7
/	/	/	/	/	/	/	/	/	/	8
/	/	/	/	/	/	/	/	/	/	9
/	/	/	/	/	/	/	/	/	/	10
/	/	/	/	/	/	/	/	/	/	11
/	/	/	/	/	/	/	/	/	/	12
14,17	+0,9	-1,3	1 267	+4,9	-5,0	1 190	+0,2	-4,2	78	13
/	/	/	/	/	/	/	/	/	/	14
20,78	-2,6	+9,7	1 743	-7,2	+3,1	1 672	-10,1	+4,4	70	15
13,53	+0,2	-4,8	1 356	+6,7	-1,2	1 250	+0,9	-3,0	106	16
/	/	/	/	/	/	/	/	/	/	17
(8,26)	(+2,1)	(+2,2)	(602)	(+2,0)	(-3,5)	(592)	(+0,9)	(-1,7)	(9)	18
leistungen										
14,37	+0,9	+2,1	1 530	+5,5	+4,4	1 433	+1,1	+3,3	97	1
26,53	+1,5	+2,7	2 921	+7,5	+6,9	2 658	+1,4	+5,4	263	2
19,76	+0,7	+2,2	2 197	+4,8	+4,5	2 060	+1,2	+3,4	137	3
15,15	+1,1	+1,6	1 621	+5,5	+3,4	1 516	+1,1	+2,3	105	4
11,65	+1,1	+1,8	1 257	+6,6	+3,2	1 174	+1,1	+2,4	83	5
9,24	+0,8	+0,9	909	+4,2	+3,8	874	+1,4	+3,1	35	6
14,14	+0,6	+5,1	1 557	+5,0	+7,5	1 452	+0,4	+6,8	105	7
26,50	-0,4	-0,5	2 873	+7,5	+2,4	2 595	-0,7	+2,2	278	8
21,50	+0,9	+3,4	2 551	+6,7	+4,3	2 341	+1,2	+3,5	210	9
15,57	+0,7	+4,4	1 860	+6,2	+8,1	1 711	+1,8	+6,6	149	10
11,31	+1,6	+4,6	1 252	+3,9	+7,3	1 196	+1,3	+6,9	56	11
8,68	+0,8	+1,3	856	+2,1	+1,9	830	-0,2	+2,0	26	12
14,41	+1,0	+1,6	1 526	+5,6	+3,9	1 430	+1,3	+2,7	96	13
26,55	+2,5	+4,4	2 949	+7,5	+9,5	2 694	+2,6	+7,3	255	14
19,51	+0,8	+2,1	2 149	+4,5	+4,8	2 021	+1,3	+3,4	127	15
15,11	+1,1	+1,3	1 602	+5,5	+3,0	1 501	+1,1	+2,0	101	16
11,72	+1,1	+1,2	1 258	+7,1	+2,4	1 170	+1,1	+1,7	88	17
9,43	+0,6	+0,4	926	+4,8	+4,0	888	+1,8	+3,0	38	18

Noch: **5. Durchschnittliche Wochenarbeitszeiten, Bruttostunden- und Bruttomonatsverdienste im Produzierenden Gewerbe und im Dienstleistungsbereich*) im**

Noch: **5.2 Teilzeitbeschäftigte nach**

Lfd. Nr.	Geschlecht — Leistungs- gruppe	Bezahlte Wochenarbeitszeit			Bruttostunden		
					insgesamt		
		II. Quartal 2008	Veränderung II. Quartal 2008 gegenüber dem		II. Quartal 2008	Veränderung II. Quartal 2008 gegenüber dem	
			Vorquartal	entsprechenden Vorjahresquartal		Vorquartal	entsprechenden Vorjahresquartal
		Stunden	%		EUR	%	
G Handel; Instandhaltung und Reparatur							
1	Insgesamt	23,3	−0,4	+0,9	14,07	+10,9	+1,7
2	1	23,8	−3,3	−0,8	29,55	+16,4	+5,0
3	2	25,1	+2,4	+3,3	20,56	+3,8	+2,6
4	3	23,7	—	+1,7	15,22	+9,7	−0,7
5	4	24,0	−0,8	+0,4	13,17	+13,9	+3,9
6	5	20,6	−1,4	+1,5	9,40	+8,0	+2,5
7	Männer	21,7	−2,7	+1,9	13,42	+7,4	+4,8
8	1	(19,0)	(−1,0)	(+6,7)	(57,16)	(+12,6)	(+11,7)
9	2	23,8	−4,8	−1,2	26,89	+6,0	+10,2
10	3	25,9	−2,3	+2,0	19,91	+12,5	+9,0
11	4	24,2	−2,0	+3,9	13,08	+11,5	+4,7
12	5	19,2	−3,5	+2,7	8,15	+5,0	+4,1
13	Frauen	23,5	—	+0,9	14,15	+11,2	+1,3
14	1	24,9	−3,1	−1,6	24,76	+15,7	−0,4
15	2	25,2	+3,3	+3,7	19,87	+4,1	+2,4
16	3	23,5	—	+1,3	14,95	+9,7	−1,2
17	4	24,0	−0,4	—	13,18	+14,1	+3,9
18	5	21,4	−0,5	+0,5	10,06	+9,7	+1,6
G 50 Kraftfahrzeughandel; Instandhaltung und							
1	Insgesamt	23,0	−5,0	−4,6	16,12	+10,9	−2,2
2	1	/	/	/	/	/	/
3	2	26,5	−3,3	+0,8	23,85	+7,3	−0,7
4	3	24,3	−2,8	−0,8	20,05	+11,8	+5,4
5	4	22,0	−3,9	−4,8	13,03	+14,6	—
6	5	/	/	/	/	/	/
7	Männer	24,3	−11,0	−12,0	16,84	+10,7	−13,7
8	1	/	/	/	/	/	/
9	2	/	/	/	/	/	/
10	3	33,3	+0,0	+8,1	27,08	+20,5	+14,3
11	4	/	/	/	/	/	/
12	5	/	/	/	/	/	/
13	Frauen	22,2	−1,8	−1,8	15,69	+11,4	+5,0
14	1	/	/	/	/	/	/
15	2	26,4	−1,9	+2,3	20,76	+11,4	−2,7
16	3	21,9	−1,8	+0,5	17,24	+9,7	+5,8
17	4	21,1	−7,0	−7,5	12,99	+13,6	−2,0
18	5	/	/	/	/	/	/
G 51 Handelsvermittlung und Großhandel							
1	Insgesamt	22,2	+0,9	+2,8	14,40	+8,3	+6,2
2	1	24,0	−2,8	+2,1	44,89	+30,2	+6,6
3	2	25,3	+2,0	+4,5	22,71	+0,9	+0,3
4	3	24,1	—	+2,6	17,40	+10,0	+1,8
5	4	24,2	−0,8	+2,1	13,12	+10,9	+6,0
6	5	19,0	+1,6	+1,6	8,55	+5,0	+7,4
7	Männer	19,9	+0,5	+2,6	12,04	+6,2	+13,2
8	1	/	/	/	/	/	/
9	2	(23,2)	(−5,3)	(−)	(25,14)	(+3,6)	(+0,3)
10	3	27,8	+5,3	+14,4	18,30	+10,1	+6,8
11	4	22,8	+3,6	+2,2	13,24	+12,3	+19,1
12	5	18,1	—	+0,6	7,63	+2,8	+6,1
13	Frauen	23,0	+1,3	+2,2	15,06	+8,7	+3,0
14	1	(26,4)	(−2,2)	(+1,5)	(35,89)	(+30,2)	(−0,4)
15	2	25,8	+3,6	+5,7	22,24	+0,5	+0,5
16	3	23,8	−0,4	+1,7	17,32	+10,0	+1,3
17	4	24,4	−1,2	+1,7	13,11	+10,8	+3,5
18	5	19,7	+3,1	+1,5	9,23	+6,5	+6,5

**sowie Sonderzahlungen der Arbeitnehmerinnen und Arbeitnehmer
II. Quartal 2008 nach Geschlecht und Leistungsgruppen**

ausgewählten Wirtschaftszweigen

verdienst			Bruttomonatsverdienst						Sonder- zahlungen	Lfd. Nr.
ohne Sonderzahlungen			insgesamt			ohne Sonderzahlungen				
II. Quartal 2008	Veränderung II. Quartal 2008 gegenüber dem		II. Quartal 2008	Veränderung II. Quartal 2008 gegenüber dem		II. Quartal 2008	Veränderung II. Quartal 2008 gegenüber dem			
	Vorquartal	entsprechenden Vorjahresquartal		Vorquartal	entsprechenden Vorjahresquartal		Vorquartal	entsprechenden Vorjahresquartal		
EUR	%		EUR	%		EUR	%		EUR	
von Kraftfahrzeugen und Gebrauchsgütern										
12,56	+0,7	+1,0	1 426	+10,5	+2,9	1 273	+0,4	+2,2	152	1
25,85	+7,4	+1,7	3 061	+12,7	+4,1	2 677	+4,1	+0,9	384	2
18,72	-1,6	+2,7	2 240	+6,5	+5,9	2 039	+0,8	+5,9	201	3
13,63	+0,1	-0,7	1 565	+9,4	+0,7	1 401	-0,1	+0,7	163	4
11,55	+0,6	+2,3	1 376	+13,3	+4,4	1 207	+0,2	+2,8	169	5
8,65	+0,8	+1,4	839	+6,1	+3,7	773	-0,9	+2,7	66	6
11,98	-0,1	+2,6	1 263	+4,2	+6,6	1 127	-3,1	+4,2	136	7
(49,43)	(+1,9)	(+10,3)	(4 721)	(+11,3)	(+19,5)	(4 082)	(+0,7)	(+18,0)	(638)	8
23,96	-1,8	+9,3	2 782	+1,2	+8,7	2 479	-6,3	+7,9	303	9
16,46	+1,0	+1,9	2 241	+10,1	+11,2	1 853	-1,2	+3,9	388	10
11,74	+1,5	+4,4	1 375	+9,3	+8,7	1 234	-0,5	+8,4	140	11
7,89	+3,0	+4,1	678	+1,3	+6,4	656	-0,8	+6,3	22	12
12,63	+0,8	+0,8	1 447	+11,2	+2,3	1 293	+0,9	+1,9	155	13
21,75	+7,6	-3,9	2 683	+12,1	-1,9	2 357	+4,2	-5,3	326	14
18,14	-1,0	+2,5	2 177	+7,7	+6,1	1 988	+2,4	+6,3	189	15
13,47	+0,3	-0,7	1 530	+9,7	+0,3	1 378	+0,3	+0,8	152	16
11,54	+0,6	+2,2	1 376	+13,6	+4,0	1 205	+0,2	+2,4	171	17
9,07	+0,4	+0,2	936	+9,2	+2,4	843	-0,1	+0,8	93	18
Reparatur von Kraftfahrzeugen; Tankstellen										
14,30	+1,3	-3,4	1 609	+5,1	-6,7	1 428	-3,9	-7,9	182	1
/	/	/	/	/	/	/	/	/	/	2
20,97	-3,3	-1,4	2 747	+3,8	+0,3	2 415	-6,4	-0,5	333	3
17,16	-0,1	+1,7	2 116	+8,5	+4,6	1 811	-3,1	+1,0	305	4
11,74	+4,3	+0,9	1 247	+10,0	-4,6	1 124	+0,1	-3,7	123	5
/	/	/	/	/	/	/	/	/	/	6
14,64	+0,9	-13,7	1 780	-1,5	-24,0	1 548	-10,2	-24,0	233	7
/	/	/	/	/	/	/	/	/	/	8
/	/	/	/	/	/	/	/	/	/	9
21,95	+6,1	+10,6	3 918	+20,5	+23,7	3 176	+6,2	+19,8	743	10
/	/	/	/	/	/	/	/	/	/	11
/	/	/	/	/	/	/	/	/	/	12
14,10	+1,8	+2,8	1 516	+9,5	+3,3	1 362	+0,1	+1,1	154	13
/	/	/	/	/	/	/	/	/	/	14
18,51	+3,4	-3,4	2 384	+9,4	-0,4	2 126	+1,5	-1,1	258	15
15,25	-1,4	+0,8	1 641	+7,6	+6,1	1 451	-3,4	+1,0	190	16
11,80	+4,2	-0,2	1 190	+5,6	-9,2	1 080	-3,3	-7,6	110	17
/	/	/	/	/	/	/	/	/	/	18
(ohne Handel mit Kraftfahrzeugen)										
12,97	+0,3	+5,6	1 389	+9,2	+9,2	1 251	+1,2	+8,6	138	1
36,51	+12,7	+4,3	4 672	+26,2	+8,7	3 799	+9,2	+6,4	872	2
20,32	-3,8	+0,5	2 499	+3,0	+4,9	2 236	-1,9	+5,2	263	3
15,52	+1,0	+1,8	1 824	+10,2	+4,4	1 626	+1,1	+4,4	198	4
11,71	-0,3	+4,5	1 378	+10,1	+8,2	1 229	-1,3	+6,6	149	5
8,13	+1,2	+7,0	705	+6,8	+9,0	670	+2,9	+8,4	35	6
11,19	+0,6	+10,8	1 040	+6,6	+15,7	967	+1,2	+13,4	73	7
/	/	/	/	/	/	/	/	/	/	8
(22,89)	(-1,6)	(+2,2)	(2 536)	(-1,9)	(+0,1)	(2 308)	(-7,0)	(+2,0)	(227)	9
15,90	-0,9	-	2 213	+16,2	+22,5	1 924	+4,7	+14,7	289	10
12,26	+4,5	+15,7	1 314	+16,5	+22,1	1 216	+8,4	+18,5	97	11
7,56	+2,4	+6,2	601	+2,9	+6,7	596	+2,6	+6,8	6	12
13,47	+0,1	+3,1	1 503	+9,8	+5,2	1 343	+1,1	+5,2	159	13
(28,94)	(+13,0)	(-2,5)	(4 122)	(+27,3)	(+1,2)	(3 323)	(+10,4)	(-0,9)	(799)	14
19,83	-4,1	+0,5	2 491	+4,1	+6,1	2 221	-0,7	+6,0	271	15
15,48	+1,2	+2,0	1 793	+9,9	+3,0	1 602	+1,0	+3,7	191	16
11,62	-1,2	+2,4	1 388	+9,1	+4,9	1 231	-2,6	+3,9	157	17
8,55	+0,5	+6,1	789	+9,7	+7,9	730	+3,5	+7,5	59	18

Noch: **5. Durchschnittliche Wochenarbeitszeiten, Bruttostunden- und Bruttomonatsverdienste im Produzierenden Gewerbe und im Dienstleistungsbereich*) im**

Noch: **5.2 Teilzeitbeschäftigte nach**

Lfd. Nr.	Geschlecht —— Leistungs- gruppe	Bezahlte Wochenarbeitszeit			Bruttostunden		
					insgesamt		
		II. Quartal 2008	Veränderung II. Quartal 2008 gegenüber dem		II. Quartal 2008	Veränderung II. Quartal 2008 gegenüber dem	
			Vorquartal	entsprechenden Vorjahresquartal		Vorquartal	entsprechenden Vorjahresquartal
		Stunden	%		EUR	%	
noch: G Handel; Instandhaltung und Reparatur							
G 52 Einzelhandel (ohne Handel mit Kraftfahrzeugen und							
1	Insgesamt	23,7	−0,4	+0,9	13,83	+11,7	+0,5
2	1	24,4	−2,4	−2,0	20,28	+7,6	−5,0
3	2	24,6	+3,8	+2,1	18,21	+5,0	+2,7
4	3	23,5	—	+1,3	14,52	+9,9	−1,6
5	4	24,1	−0,4	+0,4	13,19	+14,5	+3,8
6	5	22,5	−3,0	+1,4	10,46	+11,4	−1,9
7	Männer	22,8	−3,0	+1,3	13,46	+8,5	+0,1
8	1	/	/	/	/	/	/
9	2	23,7	+3,0	−2,9	22,04	+5,9	+10,3
10	3	22,9	−3,0	−3,0	17,51	+13,6	+11,7
11	4	24,5	−5,0	+3,4	13,01	+10,5	−2,2
12	5	20,7	−2,4	+6,2	9,17	+2,2	−4,1
13	Frauen	23,8	—	+1,3	13,85	+11,9	+0,5
14	1	24,3	−2,4	−2,4	20,13	+7,7	−5,2
15	2	24,7	+3,8	+2,5	18,06	+5,2	+2,9
16	3	23,6	+0,4	+1,7	14,41	+9,7	−2,1
17	4	24,1	—	+0,4	13,20	+14,7	+4,1
18	5	23,0	−3,0	+0,9	10,77	+13,6	−1,1
H 55 Gast							
1	Insgesamt	25,7	+1,6	+6,2	9,30	+1,1	−0,1
2	1	/	/	/	/	/	/
3	2	24,9	−0,8	−0,8	17,05	+4,9	+0,5
4	3	22,5	−3,0	−2,6	12,04	+3,2	+1,6
5	4	26,8	+5,1	+9,8	8,73	−1,4	−0,6
6	5	25,4	−1,2	+5,4	8,13	+3,0	+0,7
7	Männer	26,2	−1,1	+6,5	9,03	+2,7	+2,0
8	1	/	/	/	/	/	/
9	2	/	/	/	/	/	/
10	3	(21,3)	(−2,7)	(−10,1)	(11,84)	(+2,3)	(+12,1)
11	4	27,4	+0,4	+7,9	8,82	−1,3	+0,9
12	5	25,9	−1,9	+8,4	7,82	+2,6	+0,1
13	Frauen	25,5	+2,4	+6,3	9,40	+0,6	−1,2
14	1	/	/	/	/	/	/
15	2	(25,2)	(+0,4)	(+0,8)	(16,37)	(+2,5)	(−2,3)
16	3	22,8	−2,6	−0,4	12,07	+3,3	−1,2
17	4	26,6	+6,8	+10,8	8,70	−1,4	−1,1
18	5	25,2	−0,8	+3,7	8,25	+3,1	+0,9
I Verkehr und							
1	Insgesamt	23,2	−0,4	−1,7	17,11	+13,4	+7,0
2	1	29,7	−3,3	+12,1	48,93	+34,4	+1,3
3	2	26,2	−1,5	−0,4	28,12	+23,8	+3,8
4	3	23,8	+0,8	−2,9	17,51	+12,6	+7,2
5	4	20,5	−1,0	−0,5	14,92	+8,0	+0,6
6	5	25,1	−0,8	−0,4	11,03	+7,1	+8,6
7	Männer	25,7	−0,4	−0,8	17,25	+16,0	+8,7
8	1	32,1	−1,2	+13,8	57,18	+39,8	+7,0
9	2	31,3	+0,6	−0,3	37,31	+31,0	+8,8
10	3	25,0	+2,0	−6,7	17,71	+13,7	+13,7
11	4	23,7	−0,8	+3,0	14,07	+8,7	−1,7
12	5	26,0	−0,4	+0,4	10,64	+6,4	+6,7
13	Frauen	21,9	−0,5	−1,4	17,02	+11,8	+5,8
14	1	26,3	−5,1	+11,9	35,05	+25,9	−5,2
15	2	24,7	−2,0	+1,6	24,69	+20,4	+4,9
16	3	23,5	+0,9	−1,3	17,44	+12,2	+5,0
17	4	19,6	−0,5	−1,5	15,23	+7,6	+1,5
18	5	23,1	−1,3	−2,9	11,99	+8,2	+13,1

**sowie Sonderzahlungen der Arbeitnehmerinnen und Arbeitnehmer
II. Quartal 2008 nach Geschlecht und Leistungsgruppen**

ausgewählten Wirtschaftszweigen

verdienst			Bruttomonatsverdienst						Sonder- zahlungen	Lfd. Nr.
ohne Sonderzahlungen			insgesamt			ohne Sonderzahlungen				
II. Quartal 2008	Veränderung II. Quartal 2008 gegenüber dem		II. Quartal 2008	Veränderung II. Quartal 2008 gegenüber dem		II. Quartal 2008	Veränderung II. Quartal 2008 gegenüber dem			
	Vorquartal	entsprechenden Vorjahresquartal		Vorquartal	entsprechenden Vorjahresquartal		Vorquartal	entsprechenden Vorjahresquartal		
EUR	%		EUR	%		EUR	%		EUR	
von Kraftfahrzeugen und Gebrauchsgütern										
ohne Tankstellen); Reparatur von Gebrauchsgütern										
12,32	+0,8	-0,2	1 424	+11,3	+1,4	1 269	+0,6	+0,8	155	1
18,76	+4,4	-8,5	2 151	+5,2	-6,8	1 990	+2,1	-10,3	162	2
17,00	+0,2	+3,2	1 948	+8,9	+4,7	1 819	+3,9	+5,2	129	3
13,06	+0,4	-1,4	1 485	+9,8	-0,3	1 336	+0,4	+0,0	149	4
11,52	+0,7	+2,0	1 381	+14,0	+4,1	1 207	+0,4	+2,5	175	5
9,29	+0,5	-3,4	1 023	+7,9	-0,4	909	-2,5	-2,0	115	6
11,70	+0,2	-2,8	1 334	+5,2	+1,5	1 159	-2,9	-1,4	175	7
/	/	/	/	/	/	/	/	/	/	8
19,49	+2,5	+4,4	2 273	+9,3	+7,3	2 010	+5,7	+1,6	263	9
14,30	+3,5	+0,9	1 743	+10,2	+8,7	1 423	+0,3	-1,9	320	10
11,58	+0,1	-0,6	1 385	+4,9	+0,9	1 232	-5,0	+2,5	152	11
8,46	-2,1	-2,1	826	+0,1	+1,7	761	-4,2	+3,7	64	12
12,36	+0,9	-	1 430	+11,7	+1,4	1 276	+0,8	+0,9	154	13
18,57	+4,3	-9,4	2 124	+5,0	-7,6	1 959	+1,7	-11,6	165	14
16,90	+0,2	+3,6	1 935	+9,1	+5,2	1 811	+4,0	+5,9	124	15
13,02	+0,3	-1,4	1 475	+9,8	-0,6	1 333	+0,4	+0,2	143	16
11,52	+0,8	+2,2	1 381	+14,6	+4,4	1 205	+0,7	+2,5	176	17
9,49	+1,4	-3,5	1 076	+10,4	-0,4	948	-1,6	-2,8	128	18
gewerbe										
9,12	-	+0,3	1 039	+2,9	+6,2	1 018	+1,7	+6,7	21	1
/	/	/	/	/	/	/	/	/	/	2
15,65	-2,1	-3,6	1 847	+4,3	-0,3	1 696	-2,6	-4,3	152	3
11,64	+1,8	+1,8	1 179	+0,1	-0,8	1 139	-1,2	-0,5	39	4
8,61	-2,0	-0,5	1 017	+3,6	+9,2	1 003	+2,9	+9,4	14	5
8,05	+2,3	+2,2	897	+1,9	+6,0	888	+1,1	+7,4	9	6
8,93	+1,9	+2,6	1 030	+1,9	+8,9	1 018	+1,0	+9,5	12	7
/	/	/	/	/	/	/	/	/	/	8
/	/	/	/	/	/	/	/	/	/	9
(11,78)	(+2,1)	(+15,8)	(1 096)	(-0,5)	(+0,9)	(1 091)	(-0,6)	(+4,4)	(5)	10
8,77	-1,5	+1,2	1 051	-0,7	+8,9	1 045	-0,9	+9,2	5	11
7,80	+2,5	+1,4	879	+0,5	+8,5	877	+0,3	+9,9	3	12
9,18	-0,6	-0,9	1 042	+3,3	+5,1	1 018	+2,0	+5,6	24	13
/	/	/	/	/	/	/	/	/	/	14
(15,28)	(-2,5)	(-4,2)	(1 795)	(+3,2)	(-1,3)	(1 676)	(-1,8)	(-3,1)	(119)	15
11,61	+1,8	-1,5	1 193	+0,3	-1,9	1 148	-1,1	-2,1	45	16
8,55	-2,3	-1,0	1 006	+5,2	+9,8	988	+4,2	+9,9	17	17
8,15	+2,3	+2,3	904	+2,5	+4,9	893	+1,5	+6,3	11	18
Nachrichtenübermittlung										
14,80	+1,1	+5,1	1 725	+12,9	+5,3	1 492	+0,6	+3,4	233	1
35,77	-	+0,1	6 307	+30,0	+13,2	4 611	-3,3	+11,9	1 696	2
22,13	+0,9	+1,0	3 202	+22,0	+3,5	2 520	-0,6	+0,7	682	3
15,20	+2,1	+5,3	1 813	+13,6	+4,1	1 573	+2,9	+2,3	239	4
13,69	+1,9	+0,2	1 331	+6,9	+0,3	1 220	+0,8	-0,2	110	5
10,16	-0,5	+5,3	1 202	+6,0	+7,9	1 107	-1,5	+4,6	96	6
14,61	+1,0	+7,1	1 930	+16,0	+8,2	1 634	+1,0	+6,6	296	7
41,17	+2,4	+5,6	7 972	+38,0	+22,0	5 740	+1,1	+20,4	2 233	8
27,73	+0,2	+5,4	5 066	+31,4	+8,3	3 766	+0,5	+4,9	1 301	9
15,26	+3,8	+13,3	1 921	+16,1	+5,8	1 656	+6,0	+5,5	266	10
12,92	+3,5	-0,8	1 449	+7,7	+1,3	1 331	+2,5	+2,1	118	11
9,87	-0,7	+4,2	1 201	+5,7	+7,0	1 114	-1,3	+4,5	87	12
14,91	+1,0	+3,5	1 617	+11,2	+4,4	1 417	+0,6	+2,2	200	13
26,69	-2,4	-6,5	4 010	+19,7	+6,1	3 054	-7,2	+4,7	956	14
20,04	+1,5	+1,6	2 651	+18,1	+6,6	2 152	-0,4	+3,2	499	15
15,17	+1,4	+2,8	1 779	+12,9	+3,6	1 548	+2,0	+1,4	231	16
13,97	+1,3	+0,7	1 295	+6,8	-0,2	1 187	+0,4	-0,9	108	17
10,86	-0,5	+7,7	1 205	+6,8	+9,9	1 091	-1,9	+4,8	113	18

Noch: **5. Durchschnittliche Wochenarbeitszeiten, Bruttostunden- und Bruttomonatsverdienste im Produzierenden Gewerbe und im Dienstleistungsbereich*) im**

Noch: **5.2 Teilzeitbeschäftigte nach**

Lfd. Nr.	Geschlecht — Leistungs- gruppe	Bezahlte Wochenarbeitszeit			Bruttostunden		
		II. Quartal 2008	Veränderung II. Quartal 2008 gegenüber dem		II. Quartal 2008	insgesamt	
			Vorquartal	entsprechenden Vorjahresquartal		Veränderung II. Quartal 2008 gegenüber dem	
						Vorquartal	entsprechenden Vorjahresquartal
		Stunden	%		EUR	%	
noch: I Verkehr und							
I 60 Landverkehr; Transport							
1	Insgesamt	24,9	+1,2	−0,4	13,48	+7,8	+9,3
2	1	/	/	/	/	/	/
3	2	25,0	−1,6	−3,1	20,56	+13,8	+10,5
4	3	24,7	+1,2	+2,5	16,61	+9,0	+9,3
5	4	24,8	−0,4	+0,4	12,41	+8,5	+2,3
6	5	24,9	+2,9	−2,7	9,14	−0,8	+2,8
7	Männer	27,0	+1,9	+0,7	11,48	+3,7	+8,6
8	1	/	/	/	/	/	/
9	2	/	/	/	/	/	/
10	3	28,3	+0,7	+3,3	17,25	+9,4	+22,3
11	4	26,8	−0,7	+2,3	11,58	+7,8	−1,8
12	5	26,6	+3,9	−0,7	8,74	−2,5	−0,7
13	Frauen	23,0	+0,4	−0,4	15,57	+10,8	+7,5
14	1	/	/	/	/	/	/
15	2	24,7	−1,2	−3,5	20,55	+15,5	+8,2
16	3	23,2	+1,3	+3,6	16,29	+8,8	+2,3
17	4	23,3	+1,3	−2,1	13,12	+7,6	+6,1
18	5	19,8	−1,5	−8,3	10,75	+5,7	+15,8
I 63 Hilfs- und Nebentätigkeiten für							
1	Insgesamt	24,5	−0,4	+2,1	14,88	+12,4	+4,0
2	1	22,5	−6,6	+46,1	31,11	+4,4	−6,2
3	2	22,8	−0,9	+5,6	20,66	+10,7	+3,6
4	3	23,8	—	−2,9	17,18	+13,8	+7,6
5	4	24,2	+1,3	+6,1	14,33	+11,4	−0,1
6	5	26,2	−2,2	+0,4	10,78	+12,9	+7,4
7	Männer	26,1	−0,4	+2,0	13,69	+13,5	+3,3
8	1	/	/	/	/	/	/
9	2	/	/	/	/	/	/
10	3	24,1	+0,8	−17,2	20,80	+21,9	+3,7
11	4	24,9	−0,8	+5,5	15,24	+10,3	+3,5
12	5	27,3	−1,1	+1,1	10,21	+13,2	+5,9
13	Frauen	23,6	−0,4	+2,2	15,65	+11,5	+4,5
14	1	(23,3)	(−7,2)	(+30,2)	(29,27)	(+0,9)	(−5,3)
15	2	22,4	−1,3	+5,7	19,46	+9,9	+3,0
16	3	23,8	+0,4	−0,4	16,46	+12,2	+7,5
17	4	23,7	+2,2	+6,8	13,73	+12,8	−2,3
18	5	24,1	−3,2	−0,8	12,03	+11,5	+11,0
I 64 Nachrichten							
1	Insgesamt	21,3	−1,4	−5,3	19,06	+15,4	+9,5
2	1	32,9	—	−0,3	54,28	+58,8	+4,3
3	2	30,6	−1,6	−1,9	35,08	+33,6	+3,2
4	3	23,3	+0,9	−4,5	16,88	+10,3	+7,6
5	4	18,0	−2,2	−3,2	15,50	+4,9	+0,5
6	5	23,7	−3,3	−2,9	13,03	+3,6	+21,0
7	Männer	24,6	−0,8	−3,1	21,46	+24,3	+15,6
8	1	34,2	+0,3	+0,3	56,02	+60,9	+4,1
9	2	32,8	—	−1,2	36,10	+35,9	+1,9
10	3	/	/	/	/	/	/
11	4	20,6	−0,5	−1,0	14,11	+5,0	−6,4
12	5	23,8	−4,0	−3,3	13,35	+5,0	+22,6
13	Frauen	20,0	−1,5	−3,8	17,83	+10,5	+7,3
14	1	29,1	−0,7	−2,0	48,35	+50,7	+6,0
15	2	29,0	−3,0	−0,3	34,26	+31,9	+5,8
16	3	23,1	+0,4	−2,9	17,51	+10,4	+4,9
17	4	17,6	−2,2	−3,3	15,77	+4,9	+1,8
18	5	23,5	−0,4	−2,1	12,20	+0,1	+16,2

**sowie Sonderzahlungen der Arbeitnehmerinnen und Arbeitnehmer
II. Quartal 2008 nach Geschlecht und Leistungsgruppen**

ausgewählten Wirtschaftszweigen

verdienst			Bruttonomatsverdienst						Sonder- zahlungen	Lfd. Nr.	
ohne Sonderzahlungen			insgesamt			ohne Sonderzahlungen					
II. Quartal 2008	Veränderung II. Quartal 2008 gegenüber dem		II. Quartal 2008	Veränderung II. Quartal 2008 gegenüber dem		II. Quartal 2008	Veränderung II. Quartal 2008 gegenüber dem				
	Vorquartal	entsprechenden Vorjahresquartal		Vorquartal	entsprechenden Vorjahresquartal		Vorquartal	entsprechenden Vorjahresquartal			
EUR	%		EUR	%		EUR	%		EUR		
Nachrichtenübermittlung											
in Rohrfernleitungen											
12,50	+0,9	+7,1	1 456	+8,9	+8,6	1 351	+2,0	+6,5	105	1	
/	/	/	/	/	/	/	/	/	/	2	
18,21	+1,6	+9,6	2 237	+12,4	+7,3	1 982	+0,4	+6,3	256	3	
15,41	+2,1	+7,6	1 781	+10,2	+11,7	1 652	+3,3	+10,0	129	4	
11,65	+2,9	-0,4	1 338	+7,9	+2,6	1 256	+2,4	-0,1	82	5	
8,81	-3,6	+1,6	990	+2,1	-	955	-0,7	-1,1	35	6	
10,91	-0,5	+6,5	1 347	+5,6	+9,4	1 279	+1,3	+7,2	68	7	
/	/	/	/	/	/	/	/	/	/	8	
/	/	/	/	/	/	/	/	/	/	9	
16,00	+2,8	+19,9	2 119	+10,2	+26,2	1 966	+3,6	+23,6	153	10	
10,99	+3,1	-4,5	1 348	+6,8	+0,2	1 278	+2,0	-2,7	70	11	
8,48	-4,6	-1,5	1 011	+1,3	-1,2	982	-0,8	-2,0	29	12	
14,17	+1,6	+5,6	1 553	+11,2	+6,7	1 414	+2,2	+4,9	139	13	
/	/	/	/	/	/	/	/	/	/	14	
18,05	+1,9	+7,8	2 201	+13,9	+4,3	1 933	+0,5	+3,9	268	15	
15,11	+1,7	+1,0	1 639	+9,9	+5,8	1 520	+2,8	+4,5	119	16	
12,22	+1,6	+3,4	1 330	+9,0	+3,9	1 239	+2,8	+1,2	91	17	
10,14	+0,6	+13,8	926	+4,4	+6,3	873	-0,7	+4,3	52	18	
den Verkehr; Verkehrsvermittlung											
13,13	+1,7	+1,8	1 586	+11,9	+6,4	1 399	+1,2	+4,1	187	1	
28,02	-5,0	-5,9	3 041	-2,6	+37,4	2 739	-11,3	+37,8	302	2	
18,90	+2,7	+2,4	2 048	+9,6	+9,6	1 874	+1,7	+8,4	175	3	
14,86	+1,6	+4,7	1 779	+14,1	+4,8	1 539	+1,9	+2,1	241	4	
12,68	+2,3	-0,6	1 504	+12,5	+5,8	1 331	+3,3	+5,2	172	5	
9,58	+1,1	+3,1	1 228	+10,6	+8,0	1 091	-1,0	+3,7	137	6	
12,00	+2,1	+1,4	1 549	+12,7	+5,2	1 359	+1,5	+3,3	190	7	
/	/	/	/	/	/	/	/	/	/	8	
/	/	/	/	/	/	/	/	/	/	9	
16,88	+2,4	+1,7	2 176	+23,0	-14,1	1 766	+3,3	-15,7	411	10	
13,70	+5,1	+4,5	1 648	+9,4	+9,1	1 482	+4,3	+10,2	167	11	
9,10	+1,1	+2,4	1 210	+11,8	+6,8	1 079	-0,2	+3,4	131	12	
13,85	+1,2	+2,1	1 608	+11,4	+7,1	1 423	+1,1	+4,6	185	13	
(26,35)	(-7,8)	(-4,0)	(2 969)	(-6,2)	(+23,2)	(2 673)	(-14,3)	(+24,9)	(296)	14	
17,89	+2,6	+1,5	1 892	+8,3	+8,9	1 740	+1,2	+7,4	152	15	
14,46	+1,6	+4,8	1 701	+12,4	+7,2	1 494	+1,8	+4,4	207	16	
12,01	+0,7	-4,0	1 413	+15,3	+4,0	1 237	+3,0	+2,3	176	17	
10,63	+0,5	+5,2	1 262	+8,0	+10,2	1 115	-2,8	+4,5	147	18	
übermittlung											
16,07	+1,3	+7,7	1 766	+13,8	+4,0	1 489	-0,1	+2,3	277	1	
34,31	+1,1	+1,5	7 756	+58,9	+3,8	4 902	+1,1	+1,0	2 854	2	
24,71	-	-0,5	4 665	+31,4	+1,3	3 285	-1,7	-2,3	1 380	3	
14,53	+2,3	+5,9	1 712	+11,5	+2,8	1 474	+3,4	+1,2	238	4	
14,59	+1,6	+0,8	1 214	+2,7	-2,6	1 142	-0,5	-2,5	72	5	
12,50	+0,3	+20,3	1 341	+0,1	+17,4	1 286	-3,0	+16,8	55	6	
16,97	+1,8	+13,8	2 292	+23,4	+11,8	1 812	+1,1	+10,0	479	7	
35,08	+1,2	+2,1	8 324	+61,2	+4,5	5 213	+1,4	+2,5	3 111	8	
25,42	-0,4	+0,4	5 150	+36,2	+0,7	3 628	-0,1	-0,8	1 523	9	
/	/	/	/	/	/	/	/	/	/	10	
13,19	+0,7	-3,9	1 264	+4,8	-7,3	1 181	+0,4	-4,9	82	11	
12,73	+1,1	+21,9	1 378	+0,4	+18,5	1 314	-3,3	+17,7	64	12	
15,61	+1,1	+4,6	1 547	+8,9	+3,1	1 354	-0,4	+0,4	193	13	
31,68	+0,3	-0,4	6 104	+49,5	+3,7	3 999	-0,5	-2,6	2 105	14	
24,12	+0,3	-0,7	4 314	+28,0	+5,3	3 038	-2,6	-1,1	1 276	15	
15,01	+1,0	+1,4	1 759	+11,2	+1,8	1 508	+1,8	-1,6	251	16	
14,85	+1,7	+1,5	1 206	+2,4	-1,8	1 136	-0,6	-2,0	70	17	
11,89	-1,7	+15,8	1 243	-0,4	+13,5	1 211	-2,2	+13,1	32	18	

Noch: **5. Durchschnittliche Wochenarbeitszeiten, Bruttostunden- und Bruttomonatsverdienste im Produzierenden Gewerbe und im Dienstleistungsbereich*) im**

Noch: **5.2 Teilzeitbeschäftigte nach**

Lfd. Nr.	Geschlecht — Leistungs- gruppe	Bezahlte Wochenarbeitszeit			Bruttostunden		
					insgesamt		
		II. Quartal 2008	Veränderung II. Quartal 2008 gegenüber dem		II. Quartal 2008	Veränderung II. Quartal 2008 gegenüber dem	
			Vorquartal	entsprechenden Vorjahresquartal		Vorquartal	entsprechenden Vorjahresquartal
		Stunden	%		EUR	%	
J Kredit- und							
1	Insgesamt	22,2	+0,5	+3,3	22,79	+16,8	+7,6
2	1	24,9	+0,8	+2,9	42,02	+36,6	+12,2
3	2	23,5	—	+3,5	26,38	+14,6	+7,6
4	3	21,6	+0,5	+2,4	20,93	+16,7	+8,2
5	4	22,9	+2,7	+5,5	16,15	+10,7	—0,1
6	5	17,5	—1,1	—0,6	13,61	+12,7	+9,3
7	Männer	25,6	+2,0	+8,9	25,05	+16,9	+7,2
8	1	29,2	+2,1	+9,8	44,28	+41,7	+15,1
9	2	27,3	+0,4	—	29,52	+12,5	+6,8
10	3	25,4	+2,8	+12,9	20,79	+15,2	+7,1
11	4	22,7	+7,6	+12,4	14,48	+11,4	—2,1
12	5	(20,8)	(—7,6)	(+14,9)	(14,29)	(+7,1)	(+11,5)
13	Frauen	22,0	+0,5	+2,8	22,64	+16,8	+7,8
14	1	24,3	+0,4	+2,1	41,62	+35,7	+11,7
15	2	23,3	+0,4	+4,5	26,13	+14,9	+7,8
16	3	21,5	+0,5	+2,4	20,93	+16,7	+8,3
17	4	22,9	+1,8	+5,0	16,35	+10,8	+0,2
18	5	17,3	—0,6	—1,1	13,57	+13,2	+9,3
J 65 Kredit							
1	Insgesamt	21,9	+0,5	+3,3	22,12	+15,0	+9,6
2	1	25,1	+0,4	+1,6	45,12	+39,9	+9,9
3	2	23,6	—	+4,4	25,80	+12,4	+8,9
4	3	21,2	+0,5	+2,4	19,75	+13,2	+10,5
5	4	23,3	+2,2	+7,4	15,54	+6,7	—0,4
6	5	16,4	—0,6	—2,4	12,63	+9,2	+7,0
7	Männer	26,2	+2,3	+10,1	25,70	+13,9	+9,0
8	1	29,6	+1,0	+3,5	45,85	+41,0	+10,3
9	2	27,8	+0,4	—0,4	28,06	+7,8	+8,5
10	3	25,3	+5,4	+20,5	18,62	+7,1	+8,4
11	4	(23,8)	(+10,2)	(+14,4)	(13,87)	(+2,3)	(—3,89)
12	5	/	/	/	/	/	/
13	Frauen	21,7	—	+2,8	21,91	+15,0	+9,8
14	1	24,3	—0,4	+1,3	44,98	+39,6	+9,8
15	2	23,3	—0,4	+4,5	25,63	+13,0	+9,1
16	3	21,1	+0,5	+1,9	19,78	+13,4	+10,4
17	4	23,3	+1,7	+6,9	15,69	+7,2	—
18	5	16,3	+0,6	—3,0	12,50	+9,5	+7,2
J 66 Versicherungs							
1	Insgesamt	22,8	+0,4	+2,2	26,06	+23,7	+1,9
2	1	24,5	+1,7	+3,8	31,27	+13,2	+2,1
3	2	23,7	+1,3	+2,6	27,94	+21,3	+3,3
4	3	22,5	—0,4	+1,8	26,00	+28,3	+0,7
5	4	21,5	—0,5	—2,7	18,94	+26,6	+0,5
6	5	18,6	—2,1	+6,3	18,09	+35,2	+15,4
7	Männer	24,3	—0,4	+3,0	25,10	+22,7	+1,7
8	1	/	/	/	/	/	/
9	2	26,2	+1,6	+3,1	32,20	+24,9	+2,6
10	3	25,3	—1,2	—0,8	25,32	+22,3	+0,3
11	4	/	/	/	/	/	/
12	5	/	/	/	/	/	/
13	Frauen	22,6	—	+1,8	26,16	+23,7	+1,9
14	1	24,2	+1,7	+2,1	30,91	+11,2	+0,7
15	2	23,6	+1,7	+3,1	27,57	+20,9	+3,5
16	3	22,3	—0,4	+1,8	26,06	+28,8	+0,8
17	4	21,7	—	—1,8	20,35	+29,5	+4,1
18	5	18,8	—1,1	+5,0	18,31	+35,8	+11,5

**sowie Sonderzahlungen der Arbeitnehmerinnen und Arbeitnehmer
II. Quartal 2008 nach Geschlecht und Leistungsgruppen**

ausgewählten Wirtschaftszweigen

verdienst			Bruttomonatsverdienst						Sonder- zahlungen	Lfd. Nr.
ohne Sonderzahlungen			insgesamt			ohne Sonderzahlungen				
II. Quartal 2008	Veränderung II. Quartal 2008 gegenüber dem		II. Quartal 2008	Veränderung II. Quartal 2008 gegenüber dem		II. Quartal 2008	Veränderung II. Quartal 2008 gegenüber dem			
	Vorquartal	entsprechenden Vorjahresquartal		Vorquartal	entsprechenden Vorjahresquartal		Vorquartal	entsprechenden Vorjahresquartal		
EUR	%		EUR	%		EUR	%		EUR	
Versicherungsgewerbe										
18,89	+1,8	+3,3	2 197	+17,3	+11,0	1 821	+2,2	+6,6	376	1
29,75	+2,2	+5,5	4 551	+38,0	+15,5	3 223	+3,2	+8,6	1 328	2
21,88	+2,3	+3,0	2 698	+14,8	+11,6	2 237	+2,4	+6,8	460	3
17,61	+2,3	+3,5	1 966	+17,1	+10,9	1 654	+2,7	+6,2	312	4
14,37	+0,3	-0,7	1 606	+13,4	+5,6	1 429	+2,8	+5,0	177	5
12,13	+2,3	+7,4	1 033	+11,3	+8,6	920	+1,0	+6,7	113	6
20,13	+1,7	+4,5	2 789	+19,2	+16,9	2 242	+3,7	+14,0	547	7
30,82	+3,6	+7,8	5 624	+44,7	+26,4	3 915	+5,9	+18,5	1 709	8
23,95	+3,7	+2,7	3 506	+13,1	+7,0	2 844	+4,3	+2,8	661	9
17,52	+2,6	+6,9	2 291	+18,5	+20,5	1 931	+5,5	+20,2	360	10
12,72	+0,5	+0,2	1 425	+19,6	+10,0	1 252	+7,9	+12,7	173	11
(12,84)	(+2,2)	(+9,4)	(1 290)	(-1,1)	(+28,1)	(1 159)	(-5,6)	(+25,7)	(131)	12
18,80	+1,7	+3,2	2 162	+17,2	+10,9	1 796	+2,2	+6,3	366	13
29,56	+1,9	+5,0	4 394	+36,4	+14,0	3 121	+2,4	+7,2	1 273	14
21,71	+2,2	+3,1	2 644	+15,1	+12,3	2 197	+2,4	+7,5	447	15
17,61	+2,3	+3,3	1 952	+17,0	+10,7	1 643	+2,6	+5,6	310	16
14,57	+0,5	-0,5	1 628	+12,9	+5,2	1 450	+2,3	+4,4	177	17
12,08	+2,3	+7,4	1 019	+12,3	+7,8	907	+1,6	+6,0	112	18
gewerbe										
18,48	+1,7	+2,7	2 109	+15,6	+13,2	1 762	+2,2	+6,1	347	1
30,93	+0,9	+4,1	4 911	+40,0	+11,5	3 366	+1,1	+5,6	1 545	2
21,48	+2,1	+1,2	2 640	+11,9	+13,3	2 198	+1,7	+5,3	442	3
16,93	+1,6	+3,0	1 820	+13,9	+13,3	1 560	+2,2	+5,6	260	4
14,32	+0,4	-1,4	1 574	+9,1	+6,8	1 450	+2,6	+5,6	124	5
11,75	+2,7	+6,1	901	+8,7	+4,5	838	+2,2	+3,6	63	6
20,55	+0,9	+3,3	2 928	+16,6	+20,2	2 342	+3,3	+13,9	586	7
31,43	+1,0	+5,6	5 896	+42,2	+14,4	4 041	+1,8	+9,5	1 855	8
23,14	+4,2	+1,4	3 389	+8,2	+8,0	2 795	+4,6	+0,9	594	9
16,18	+0,4	+3,4	2 049	+13,1	+31,0	1 780	+6,0	+24,9	269	10
(12,60)	(-2,9)	(-0,3)	(1 436)	(+12,9)	(+10,1)	(1 305)	(+7,1)	(+14,3)	(132)	11
/	/	/	/	/	/	/	/	/	/	12
18,36	+1,7	+2,8	2 070	+15,5	+13,2	1 735	+2,2	+6,0	336	13
30,83	+0,9	+3,8	4 755	+39,3	+11,4	3 259	+0,6	+5,3	1 496	14
21,35	+2,0	+1,3	2 593	+12,6	+14,1	2 160	+1,7	+5,9	433	15
16,95	+1,6	+2,9	1 814	+13,9	+12,7	1 554	+2,1	+5,1	259	16
14,47	+0,8	-1,4	1 585	+8,9	+6,6	1 462	+2,5	+5,1	123	17
11,63	+2,6	+6,3	884	+9,7	+4,1	823	+3,0	+3,4	61	18
gewerbe										
20,97	+2,3	+4,5	2 578	+23,9	+3,9	2 074	+2,4	+6,5	504	1
25,52	-1,8	+1,3	3 330	+15,1	+5,8	2 718	-0,1	+5,0	613	2
23,13	+2,8	+7,5	2 882	+23,1	+6,1	2 387	+4,3	+10,4	496	3
20,59	+4,2	+3,7	2 542	+27,5	+2,4	2 013	+3,6	+5,4	529	4
14,74	-0,6	+1,4	1 772	+26,1	-2,0	1 379	-0,9	-1,2	393	5
13,49	+2,7	+8,4	1 462	+32,4	+22,4	1 091	+0,6	+15,2	372	6
20,49	+2,6	+4,4	2 650	+22,2	+4,7	2 163	+2,1	+7,6	487	7
/	/	/	/	/	/	/	/	/	/	8
25,51	+0,5	+5,0	3 664	+27,0	+6,0	2 903	+2,2	+8,5	761	9
21,11	+5,1	+7,6	2 788	+21,1	-0,5	2 324	+4,0	+6,7	464	10
/	/	/	/	/	/	/	/	/	/	11
/	/	/	/	/	/	/	/	/	/	12
21,02	+2,2	+4,5	2 571	+24,0	+3,8	2 065	+2,4	+6,4	506	13
25,37	-2,8	+0,8	3 244	+13,0	+2,7	2 663	-1,3	+2,8	581	14
22,93	+2,9	+7,9	2 821	+22,5	+6,3	2 346	+4,4	+10,7	475	15
20,55	+4,2	+3,4	2 523	+28,1	+2,7	1 989	+3,5	+5,3	534	16
15,51	-0,3	+4,2	1 918	+29,7	+2,2	1 462	-0,2	+2,3	456	17
13,55	+2,5	+5,4	1 495	+34,4	+17,3	1 106	+1,5	+10,8	389	18

Noch: **5. Durchschnittliche Wochenarbeitszeiten, Bruttostunden- und Bruttomonatsverdienste im Produzierenden Gewerbe und im Dienstleistungsbereich*) im**

Noch: **5.2 Teilzeitbeschäftigte nach**

Lfd. Nr.	Geschlecht — Leistungs- gruppe	Bezahlte Wochenarbeitszeit			Bruttostunden		
		II. Quartal 2008	Veränderung II. Quartal 2008 gegenüber dem		II. Quartal 2008	insgesamt	
			Vorquartal	entsprechenden Vorjahresquartal		Veränderung II. Quartal 2008 gegenüber dem	
						Vorquartal	entsprechenden Vorjahresquartal
		Stunden	%		EUR	%	
noch: J Kredit- und							
J 67 Mit dem Kredit- und Versicherungs							
1	Insgesamt	23,2	+0,9	+4,0	19,77	+11,5	+1,5
2	1	/	/	/	/	/	/
3	2	(21,5)	(+1,4)	(+1,9)	(26,96)	(+10,5)	(+0,7)
4	3	23,9	−0,4	+3,9	19,67	+13,0	+3,5
5	4	(22,1)	(+12,8)	(+13,9)	(14,87)	(+9,3)	(+1,2)
6	5	(22,3)	(−3,5)	(−1,3)	(13,46)	(+5,5)	(+12,4)
7	Männer	26,5	+7,7	+22,1	20,28	+17,8	+8,8
8	1
9	2	/	/	/	/	/	/
10	3	/	/	/	/	/	/
11	4	/	/	/	/	/	/
12	5	/	/	/	/	/	/
13	Frauen	22,9	−	+2,7	19,71	+10,8	+0,7
14	1	/	/	/	/	/	/
15	2	(21,2)	(+1,4)	(+1,9)	(26,17)	(+11,4)	(+2,7)
16	3	23,7	−0,8	+3,5	19,85	+12,4	+3,3
17	4	21,8	+8,5	+3,3	14,37	+4,4	−3,7
18	5	(21,5)	(−4,4)	(−4,9)	(13,56)	(+6,1)	(+10,9)
K Grundstücks- und Wohnungswesen, Vermietung beweglicher							
1	Insgesamt	23,2	+1,3	+1,8	13,19	+3,4	+2,8
2	1	24,4	−0,4	+5,2	31,86	+4,0	+12,8
3	2	24,1	+1,3	+1,7	23,81	+5,8	+2,9
4	3	24,2	+2,1	+1,7	16,76	+4,4	+0,5
5	4	24,1	+0,4	−1,6	11,21	+4,1	+4,0
6	5	22,1	+1,4	+3,3	8,68	+1,4	−0,6
7	Männer	24,9	+0,4	+0,8	13,27	+3,6	+7,4
8	1	23,4	−2,1	+1,7	29,43	+5,8	−12,3
9	2	24,1	+2,1	+0,8	26,16	+9,8	+6,4
10	3	25,7	+2,4	+4,9	16,36	+4,9	+7,6
11	4	26,2	−	+0,8	11,49	+2,0	+7,5
12	5	24,3	+0,4	+1,3	8,68	+0,2	−0,5
13	Frauen	22,7	+1,3	+2,3	13,17	+3,3	+1,4
14	1	25,1	+0,8	+7,3	33,54	+3,2	+28,7
15	2	24,1	+0,8	+2,1	23,31	+5,1	+2,3
16	3	23,9	+1,3	+1,3	16,82	+4,4	−0,9
17	4	23,2	−	−1,3	11,08	+5,0	+2,2
18	5	21,6	+1,9	+4,3	8,68	+1,6	−0,6
K 70 Grundstücks- und							
1	Insgesamt	23,5	−0,8	+1,3	15,89	+1,1	−2,6
2	1	/	/	/	/	/	/
3	2	25,8	+5,3	+2,0	26,87	−4,8	−4,9
4	3	24,0	+1,7	+3,0	18,38	+3,1	−1,2
5	4	23,5	−1,3	+1,3	13,07	+7,3	−3,0
6	5	22,4	−3,9	−	10,31	+1,3	+1,5
7	Männer	24,6	−4,3	+2,5	14,92	−1,5	−3,9
8	1	/	/	/	/	/	/
9	2	/	/	/	/	/	/
10	3	/	/	/	/	/	/
11	4	/	/	/	/	/	/
12	5	/	/	/	/	/	/
13	Frauen	23,2	−	+0,4	16,16	+1,9	−2,1
14	1	/	/	/	/	/	/
15	2	24,9	+3,7	+1,2	25,83	−5,3	−5,1
16	3	23,2	−	+0,9	18,83	+3,1	−3,5
17	4	22,0	+0,9	+1,4	14,23	+13,0	−0,2
18	5	23,3	−1,3	+0,4	10,69	+2,2	+1,6

**sowie Sonderzahlungen der Arbeitnehmerinnen und Arbeitnehmer
II. Quartal 2008 nach Geschlecht und Leistungsgruppen**

ausgewählten Wirtschaftszweigen

verdienst			Bruttonomatsverdienst						Sonder- zahlungen	Lfd. Nr.	
ohne Sonderzahlungen			insgesamt			ohne Sonderzahlungen					
II. Quartal 2008	Veränderung II. Quartal 2008 gegenüber dem		II. Quartal 2008	Veränderung II. Quartal 2008 gegenüber dem		II. Quartal 2008	Veränderung II. Quartal 2008 gegenüber dem				
	Vorquartal	entsprechenden Vorjahresquartal		Vorquartal	entsprechenden Vorjahresquartal		Vorquartal	entsprechenden Vorjahresquartal			
EUR	%		EUR	%		EUR	%		EUR		
Versicherungsgewerbe											
gewerbe verbundene Tätigkeiten											
16,73	+0,1	+2,3	1 996	+12,5	+6,0	1 690	+1,0	+6,9	307	1	
/	/	/	/	/	/	/	/	/	/	2	
(20,67)	(+0,7)	(+5,0)	(2 522)	(+12,2)	(+2,8)	(1 934)	(+2,2)	(+7,2)	(588)	3	
16,73	-0,4	+3,3	2 045	+12,7	+7,6	1 739	-0,7	+7,5	306	4	
(13,70)	(+2,4)	(+2,1)	(1 426)	(+22,8)	(+15,4)	(1 314)	(+15,2)	(+16,4)	(112)	5	
(12,44)	(+2,5)	(+12,1)	(1 303)	(+1,7)	(+10,6)	(1 204)	(-1,2)	(+10,3)	(99)	6	
15,94	+3,2	+9,2	2 335	+27,0	+32,7	1 835	+11,3	+33,2	500	7	
/	/	/	/	/	/	/	/	/	/	8	
/	/	/	/	/	/	/	/	/	/	9	
/	/	/	/	/	/	/	/	/	/	10	
/	/	/	/	/	/	/	/	/	/	11	
/	/	/	/	/	/	/	/	/	/	12	
16,82	-0,2	+1,4	1 965	+11,1	+3,4	1 676	-0,1	+4,1	289	13	
/	/	/	/	/	/	/	/	/	/	14	
(20,19)	(+0,9)	(+6,0)	(2 415)	(+13,3)	(+5,0)	(1 863)	(+2,6)	(+8,3)	(552)	15	
17,01	-0,4	+2,8	2 046	+11,6	+7,3	1 754	-1,1	+6,8	292	16	
13,30	-2,0	-3,1	1 361	+13,2	-0,3	1 260	+6,3	+0,3	101	17	
(12,59)	(+2,7)	(+12,2)	(1 268)	(+1,8)	(+5,5)	(1 177)	(-1,6)	(+6,7)	(91)	18	
Sachen, Erbringung von wirtschaftlichen Dienstleistungen, a. n. g.											
12,30	+0,4	+2,5	1 329	+4,6	+4,6	1 239	+1,6	+4,2	90	1	
26,61	-1,3	+9,9	3 377	+3,7	+18,4	2 821	-1,6	+15,3	556	2	
21,26	+1,5	+3,2	2 491	+7,0	+4,5	2 225	+2,7	+4,9	266	3	
15,30	-0,2	+1,0	1 759	+6,2	+2,2	1 606	+1,6	+2,7	153	4	
10,76	+2,0	+3,2	1 173	+4,3	+2,3	1 126	+2,2	+1,4	47	5	
8,55	+0,5	-0,2	834	+3,0	+2,8	822	+2,1	+3,3	13	6	
12,47	+0,3	+7,0	1 438	+4,2	+8,3	1 351	+0,9	+7,9	87	7	
25,10	-5,8	-10,4	2 997	+3,6	-10,5	2 556	-7,7	-8,6	440	8	
23,21	+4,1	+5,9	2 741	+12,3	+7,2	2 432	+6,5	+6,6	309	9	
15,17	+1,5	+8,6	1 826	+7,3	+12,9	1 694	+3,9	+14,0	133	10	
11,22	+2,0	+7,2	1 308	+2,1	+8,3	1 277	+2,1	+7,9	31	11	
8,58	-0,5	+0,6	916	+0,8	+0,8	905	-	+1,8	11	12	
12,25	+0,4	+1,1	1 302	+4,8	+3,9	1 211	+1,9	+3,6	91	13	
27,66	+1,8	+22,1	3 660	+4,3	+38,4	3 018	+2,9	+31,3	642	14	
20,85	+1,1	+2,9	2 439	+6,0	+4,2	2 181	+2,0	+4,8	257	15	
15,32	-0,4	-0,5	1 749	+6,0	+0,4	1 593	+1,1	+0,8	156	16	
10,55	+1,9	+1,3	1 118	+5,2	+0,9	1 065	+2,1	+0,1	54	17	
8,54	+0,7	-0,5	815	+3,8	+3,8	802	+2,8	+3,9	13	18	
Wohnungswesen											
14,54	-1,4	+1,0	1 624	+0,5	-1,4	1 486	-2,0	+2,3	138	1	
/	/	/	/	/	/	/	/	/	/	2	
23,76	-2,3	-0,5	3 008	+0,3	-2,9	2 660	+2,9	+1,6	348	3	
16,59	-0,4	+2,9	1 912	+4,6	+1,5	1 727	+1,1	+5,8	186	4	
12,10	+0,3	-5,9	1 337	+6,0	-1,5	1 237	-0,9	-4,5	100	5	
10,18	+1,4	+2,7	1 005	-2,5	+1,5	993	-2,4	+2,9	13	6	
14,15	-4,8	-1,8	1 592	-5,8	-1,5	1 510	-9,0	+0,6	82	7	
/	/	/	/	/	/	/	/	/	/	8	
/	/	/	/	/	/	/	/	/	/	9	
/	/	/	/	/	/	/	/	/	/	10	
/	/	/	/	/	/	/	/	/	/	11	
/	/	/	/	/	/	/	/	/	/	12	
14,65	-0,5	+1,8	1 632	+2,0	-1,3	1 479	-0,4	+2,6	153	13	
/	/	/	/	/	/	/	/	/	/	14	
22,04	-1,3	+0,6	2 792	-1,9	-3,9	2 382	+2,2	+1,9	410	15	
16,89	-0,5	+1,1	1 898	+3,2	-2,6	1 702	-0,4	+2,0	196	16	
12,85	+2,8	-4,9	1 358	+14,1	+0,9	1 226	+3,8	-3,8	132	17	
10,55	+2,3	+3,0	1 081	+0,8	+1,7	1 066	+0,9	+3,0	14	18	

Noch: **5. Durchschnittliche Wochenarbeitszeiten, Bruttostunden- und Bruttomonatsverdienste im Produzierenden Gewerbe und im Dienstleistungsbereich*) im**

Noch: **5.2 Teilzeitbeschäftigte nach**

Lfd. Nr.	Geschlecht — Leistungs- gruppe	Bezahlte Wochenarbeitszeit			Bruttostunden		
		II. Quartal 2008	Veränderung II. Quartal 2008 gegenüber dem		II. Quartal 2008	insgesamt	
			Vorquartal	entsprechenden Vorjahresquartal		Veränderung II. Quartal 2008 gegenüber dem	
						Vorquartal	entsprechenden Vorjahresquartal
		Stunden	%		EUR	%	
noch: K Grundstücks- und Wohnungswesen, Vermietung beweglicher Sachen,							
K 72 Datenverarbeitung							
1	Insgesamt	22,7	+0,4	−2,2	20,82	+5,7	+5,3
2	1	24,5	+6,1	+8,9	36,47	+0,1	+7,8
3	2	24,3	+4,7	+2,5	27,98	+7,5	+5,0
4	3	23,8	—	−0,8	20,05	+8,6	+7,4
5	4	19,8	−7,0	−7,5	13,03	+5,7	+4,2
6	5	21,1	+8,2	−3,2	10,67	+9,8	−2,6
7	Männer	21,7	−3,1	−8,1	20,62	+7,3	+4,6
8	1	22,8	−3,8	+3,6	34,43	−4,0	+2,3
9	2	26,4	+17,9	+3,5	32,74	+27,0	+15,6
10	3	27,3	−3,9	+6,6	21,84	+20,6	+29,2
11	4	17,5	−11,6	−8,4	11,85	−2,4	−1,9
12	5	/	/	/	/	/	/
13	Frauen	23,0	+1,3	+0,4	20,89	+5,1	+5,5
14	1	25,2	+10,0	+10,5	37,21	+1,6	+9,7
15	2	23,7	+0,9	+3,0	26,66	+2,0	+2,8
16	3	23,0	+0,9	−1,7	19,58	+5,6	+0,6
17	4	22,3	−0,9	−3,9	14,00	+12,4	+9,6
18	5	21,6	+3,8	+2,9	10,98	+13,3	+6,2
K 73 Forschung							
1	Insgesamt	21,6	+0,5	+1,9	19,49	+6,7	+2,1
2	1	23,8	−2,9	−0,8	28,71	+11,2	+0,9
3	2	23,2	−0,4	−0,4	22,41	+5,0	+0,4
4	3	24,2	+2,5	+6,1	17,88	+4,6	−0,1
5	4	/	/	/	/	/	/
6	5	15,7	+0,6	−1,3	9,25	—	+3,6
7	Männer	18,3	−2,1	−3,2	19,65	+12,9	+9,8
8	1	20,9	−8,7	−8,7	33,47	+18,9	+4,5
9	2	/	/	/	/	/	/
10	3	/	/	/	/	/	/
11	4
12	5	14,8	+0,7	−1,3	9,12	−2,1	+3,9
13	Frauen	23,4	+1,7	+3,5	19,42	+4,1	−1,2
14	1	26,2	+2,3	+4,8	25,51	+5,2	−0,5
15	2	23,3	—	+1,7	21,68	+2,4	−2,2
16	3	24,0	+1,3	+3,4	17,85	+4,1	−3,2
17	4	19,8	+5,3	+3,7	13,95	+11,1	−2,5
18	5	18,3	—	−0,5	9,57	+5,5	+3,2
K 74 Erbringung von wirtschaftlichen							
1	Insgesamt	23,2	+1,3	+1,8	12,38	+3,1	+3,0
2	1	24,4	−0,8	+5,6	31,58	+2,0	+18,9
3	2	24,0	+0,4	+1,7	22,80	+6,6	+3,7
4	3	24,2	+2,1	+1,7	16,22	+4,2	—
5	4	24,5	+0,8	−1,2	10,99	+3,4	+3,7
6	5	22,2	+1,8	+3,7	8,59	+1,2	−0,6
7	Männer	25,7	+1,6	+2,0	12,37	+2,6	+7,8
8	1	23,9	−0,4	+3,9	27,98	+2,8	−16,5
9	2	23,2	−2,5	+0,9	23,85	+5,8	+5,9
10	3	25,2	+3,3	+3,3	15,23	+2,1	+2,8
11	4	27,7	+2,6	+4,5	11,52	+2,4	+8,1
12	5	25,2	+1,2	+2,4	8,68	+0,6	—
13	Frauen	22,7	+1,8	+2,7	12,38	+3,3	+1,4
14	1	24,9	−0,4	+7,8	34,41	+1,7	+41,1
15	2	24,2	+0,8	+1,7	22,61	+7,0	+3,4
16	3	24,0	+1,7	+1,3	16,36	+4,5	−0,7
17	4	23,3	—	−1,7	10,76	+3,9	+2,0
18	5	21,6	+2,4	+4,9	8,57	+1,5	−0,7

**sowie Sonderzahlungen der Arbeitnehmerinnen und Arbeitnehmer
II. Quartal 2008 nach Geschlecht und Leistungsgruppen**

ausgewählten Wirtschaftszweigen

verdienst			Bruttomonatsverdienst						Sonder- zahlungen	Lfd. Nr.
ohne Sonderzahlungen			insgesamt			ohne Sonderzahlungen				
II. Quartal 2008	Veränderung II. Quartal 2008 gegenüber dem		II. Quartal 2008	Veränderung II. Quartal 2008 gegenüber dem		II. Quartal 2008	Veränderung II. Quartal 2008 gegenüber dem			
	Vorquartal	entsprechenden Vorjahresquartal		Vorquartal	entsprechenden Vorjahresquartal		Vorquartal	entsprechenden Vorjahresquartal		
EUR	%		EUR	%		EUR	%		EUR	
Erbringung von wirtschaftlichen Dienstleistungen, a. n. g.										
und Datenbanken										
18,61	+1,0	+7,0	2 050	+5,8	+3,0	1 833	+1,1	+4,7	217	1
33,07	-4,4	+12,8	3 878	+6,0	+17,5	3 517	+1,2	+22,9	361	2
24,42	+4,4	+5,6	2 949	+12,6	+7,5	2 574	+9,4	+8,2	375	3
17,98	+2,3	+8,9	2 070	+8,3	+6,2	1 856	+1,9	+7,6	213	4
12,19	+1,8	+4,2	1 123	-1,7	-3,6	1 050	-5,2	-3,7	72	5
9,34	-3,7	+2,8	978	+19,0	-5,9	856	+4,4	-0,7	122	6
17,96	+1,4	+7,0	1 939	+3,8	-4,3	1 690	-1,9	-1,9	250	7
31,66	-6,2	-0,3	3 405	-7,6	+6,0	3 132	-9,7	+3,5	273	8
26,46	+16,2	+11,5	3 762	+50,1	+20,0	3 040	+37,3	+15,8	721	9
18,95	+11,9	+35,6	2 589	+16,0	+37,5	2 246	+7,7	+44,4	343	10
11,18	-4,9	-1,4	900	-13,8	-10,4	849	-15,9	-10,0	51	11
/	/	/	/	/	/	/	/	/	/	12
18,84	+0,8	+6,5	2 091	+6,5	+5,9	1 886	+2,1	+7,0	205	13
33,58	-3,7	+21,5	4 067	+11,5	+20,9	3 671	+5,6	+34,0	396	14
23,85	+0,9	+4,3	2 747	+3,1	+5,9	2 458	+2,0	+7,5	289	15
17,73	-0,2	+0,3	1 956	+6,2	-1,1	1 771	+0,5	-1,4	185	16
13,03	+7,5	+9,2	1 355	+11,2	+5,3	1 261	+6,5	+4,8	94	17
9,52	-1,7	+3,9	1 031	+17,6	+9,1	894	+2,1	+6,8	137	18
und Entwicklung										
17,97	+1,1	+2,3	1 829	+7,2	+4,0	1 687	+1,6	+4,2	143	1
25,91	+1,8	+1,3	2 971	+8,2	-	2 681	-0,9	+0,3	290	2
20,80	+1,8	+0,3	2 256	+4,6	+0,1	2 094	+1,4	+0,0	162	3
16,59	+0,1	+0,5	1 880	+7,1	+5,9	1 744	+2,6	+6,5	136	4
/	/	/	/	/	/	/	/	/	/	5
8,80	-3,7	+1,4	630	+0,6	+2,1	600	-2,9	-	30	6
17,44	+2,0	+6,6	1 563	+10,5	+6,3	1 388	-0,1	+3,3	176	7
28,51	+1,5	+3,5	3 046	+8,5	-4,4	2 595	-7,4	-5,3	451	8
/	/	/	/	/	/	/	/	/	/	9
/	/	/	/	/	/	/	/	/	/	10
8,75	-5,2	+0,7	588	-1,3	+2,4	564	-4,6	-0,7	24	11
18,20	+0,6	+0,3	1 974	+5,7	+2,5	1 850	+2,2	+4,0	125	12
24,16	+2,2	+0,5	2 907	+7,7	+4,2	2 753	+4,6	+5,3	154	13
20,28	-0,5	-1,2	2 196	+2,5	-0,5	2 054	-0,4	+0,5	142	14
16,63	+0,2	-1,8	1 860	+5,5	+0,2	1 732	+1,5	+1,6	127	15
13,11	+5,3	+3,2	1 203	+17,1	+1,4	1 130	+11,1	+7,3	72	16
8,93	+0,3	+3,1	762	+5,4	+3,0	711	+0,3	+2,9	51	17
Dienstleistungen, a. n. g.										
11,61	+0,4	+2,1	1 251	+4,5	+4,9	1 173	+1,8	+4,1	78	1
25,67	-2,5	+11,5	3 353	+1,4	+25,9	2 726	-3,1	+18,1	627	2
20,44	+1,3	+3,5	2 377	+6,9	+5,4	2 130	+1,4	+5,2	247	3
14,84	-0,3	-	1 704	+6,2	+1,7	1 559	+1,7	+1,7	145	4
10,60	+1,7	+3,0	1 171	+4,2	+2,4	1 129	+2,5	+1,7	42	5
8,48	+0,6	-0,4	829	+3,0	+3,2	818	+2,3	+3,3	11	6
11,77	+0,1	+7,2	1 381	+4,0	+10,0	1 314	+1,5	+9,2	67	7
23,77	-8,2	-12,7	2 908	+2,4	-12,9	2 470	-8,6	-9,0	437	8
21,63	+0,9	+6,2	2 401	+2,7	+6,7	2 178	-1,9	+7,1	223	9
14,38	+0,1	+2,4	1 665	+5,3	+6,0	1 572	+3,4	+5,6	92	10
11,29	+2,7	+7,9	1 389	+5,5	+13,0	1 361	+5,7	+12,9	28	11
8,59	-	+0,6	950	+1,6	+2,2	939	+1,0	+2,6	10	12
11,57	+0,5	+0,6	1 219	+4,7	+4,0	1 139	+2,0	+3,2	80	13
27,17	+1,9	+25,2	3 719	+1,1	+51,9	2 936	+1,3	+34,7	782	14
20,22	+1,5	+3,2	2 372	+7,8	+5,0	2 121	+2,3	+4,8	251	15
14,90	-0,3	-0,5	1 709	+6,3	+0,9	1 557	+1,5	+1,0	152	16
10,30	+1,4	+1,4	1 092	+4,0	+0,4	1 045	+1,5	-0,3	47	17
8,45	+0,7	-0,6	803	+3,7	+3,9	792	+3,0	+4,1	11	18

Noch: **5. Durchschnittliche Wochenarbeitszeiten, Bruttostunden- und Bruttomonatsverdienste im Produzierenden Gewerbe und im Dienstleistungsbereich*) im**

Noch: **5.2 Teilzeitbeschäftigte nach**

Lfd. Nr.	Geschlecht — Leistungs- gruppe	Bezahlte Wochenarbeitszeit			Bruttostunden		
		II. Quartal 2008	Veränderung II. Quartal 2008 gegenüber dem		II. Quartal 2008	insgesamt	
			Vorquartal	entsprechenden Vorjahresquartal		Veränderung II. Quartal 2008 gegenüber dem	
						Vorquartal	entsprechenden Vorjahresquartal
		Stunden	%		EUR	%	
M 80 Erziehung							
1	Insgesamt	21,1	—	—	17,48	+5,5	+6,7
2	1	21,4	—	—	21,83	+0,2	+3,1
3	2	23,3	—	—	20,26	+1,9	+4,2
4	3	22,4	—	—	16,07	+11,8	+10,8
5	4	18,3	—	—	13,40	+8,5	+8,9
6	5	16,8	—	—	11,12	+12,4	+11,5
7	Männer	18,7	—	—	17,33	+0,7	+3,3
8	1	20,7	—	—	21,09	+0,1	+3,0
9	2	21,2	—	—	19,27	+1,0	+3,6
10	3	18,6	—	—	14,36	+5,7	+6,8
11	4	16,9	—	—	12,98	+2,4	+4,6
12	5	14,2	—	—	8,14	+1,0	+3,6
13	Frauen	21,8	—	—	17,52	+6,7	+7,5
14	1	22,0	—	—	22,46	+0,4	+3,1
15	2	23,8	—	—	20,43	+2,0	+4,2
16	3	22,5	—	—	16,12	+12,0	+10,9
17	4	18,9	—	—	13,56	+10,9	+10,4
18	5	18,0	—	—	12,16	+15,5	+13,6
N 85 Gesundheits-, Veterinär-							
1	Insgesamt	22,8	—	+0,4	16,23	+0,9	+2,7
2	1	22,7	—	+4,1	31,38	+2,4	+2,1
3	2	23,8	—	+0,4	19,32	+0,4	+2,5
4	3	22,7	−0,4	+0,4	16,06	+0,9	+2,6
5	4	22,1	−0,9	—	12,90	+2,5	+3,5
6	5	22,5	+2,3	+2,7	11,29	−0,4	+1,4
7	Männer	24,5	+0,8	+3,4	17,33	+0,5	+2,2
8	1	22,4	—	+6,2	33,15	−2,3	−3,0
9	2	26,5	−0,4	+0,4	20,37	+0,4	+3,6
10	3	25,8	+0,4	+4,0	15,99	+1,2	+0,6
11	4	22,0	+2,8	+6,3	12,58	+1,7	+8,7
12	5	21,4	+4,4	+2,4	10,25	+3,1	−0,5
13	Frauen	22,6	−0,4	—	16,12	+0,9	+2,8
14	1	22,9	+0,9	+4,1	30,86	+3,9	+3,7
15	2	23,5	—	+0,4	19,18	+0,4	+2,3
16	3	22,5	−0,4	—	16,07	+0,9	+2,8
17	4	22,1	−1,3	−0,9	12,94	+2,6	+3,2
18	5	22,6	+1,8	+2,7	11,38	−1,0	+1,3
O Erbringung von sonstigen öffentlichen							
1	Insgesamt	23,0	+1,3	+2,7	15,35	+3,0	+0,1
2	1	26,2	+3,1	+4,8	29,78	+11,7	+0,9
3	2	24,7	+1,6	+2,9	20,99	+5,4	+1,8
4	3	23,5	+1,3	+1,3	15,29	+2,2	−0,1
5	4	21,8	—	−0,5	12,09	−3,0	−2,7
6	5	20,8	+0,5	+6,7	10,26	+2,8	−1,3
7	Männer	23,3	+3,1	+6,4	16,17	+0,5	+2,5
8	1	28,4	+2,5	+4,4	30,16	+13,0	+0,2
9	2	25,3	+5,9	+5,0	25,66	+12,4	+12,3
10	3	24,9	+11,2	+2,0	15,98	−4,9	+4,9
11	4	21,7	−0,9	+8,0	11,04	−2,5	−7,7
12	5	20,1	−3,8	+9,2	9,40	+1,1	−5,4
13	Frauen	22,9	+0,9	+1,8	15,23	+3,4	−0,3
14	1	25,5	+3,2	+5,4	29,65	+11,2	+1,3
15	2	24,7	+1,6	+2,9	20,34	+4,5	+0,6
16	3	23,4	+0,4	+1,3	15,22	+3,2	−0,6
17	4	21,8	—	−1,8	12,26	−3,3	−1,9
18	5	20,9	+1,0	+5,6	10,43	+3,5	−0,8

**sowie Sonderzahlungen der Arbeitnehmerinnen und Arbeitnehmer
II. Quartal 2008 nach Geschlecht und Leistungsgruppen**

ausgewählten Wirtschaftszweigen

verdienst			Bruttomonatsverdienst						Sonder- zahlungen	Lfd. Nr.
ohne Sonderzahlungen			insgesamt			ohne Sonderzahlungen				
II. Quartal 2008	Veränderung II. Quartal 2008 gegenüber dem		II. Quartal 2008	Veränderung II. Quartal 2008 gegenüber dem		II. Quartal 2008	Veränderung II. Quartal 2008 gegenüber dem			
	Vorquartal	entsprechenden Vorjahresquartal		Vorquartal	entsprechenden Vorjahresquartal		Vorquartal	entsprechenden Vorjahresquartal		
EUR	%		EUR	%		EUR	%		EUR	
und Unterricht										
16,71	+0,8	+2,7	1 603	+5,5	+6,7	1 532	+0,8	+2,7	71	1
21,78	–	+2,9	2 026	+0,2	+3,1	2 022	–	+2,8	4	2
19,94	+0,3	+2,7	2 055	+1,8	+4,2	2 023	+0,2	+2,7	32	3
14,61	+1,7	+2,3	1 563	+11,9	+10,8	1 421	+1,7	+2,3	142	4
12,50	+1,2	+2,7	1 063	+8,5	+8,8	992	+1,2	+2,8	71	5
10,07	+1,8	+2,9	813	+12,4	+11,5	736	+1,8	+2,8	77	6
17,23	+0,1	+2,9	1 408	+0,7	+3,4	1 399	+0,1	+2,9	8	7
21,07	–	+2,9	1 897	+0,1	+3,0	1 895	–	+2,9	2	8
19,11	+0,2	+2,9	1 773	+1,0	+3,6	1 758	+0,2	+2,8	15	9
13,69	+0,8	+2,6	1 163	+5,7	+6,7	1 109	+0,8	+2,6	54	10
12,72	+0,4	+2,9	950	+2,4	+4,5	931	+0,3	+2,8	19	11
8,08	+0,2	+2,9	501	+1,0	+3,7	497	+0,2	+3,1	4	12
16,58	+1,0	+2,7	1 659	+6,7	+7,4	1 570	+1,0	+2,6	89	13
22,39	–	+2,8	2 145	+0,3	+3,1	2 139	+0	+2,9	6	14
20,09	+0,3	+2,8	2 111	+2,0	+4,2	2 075	+0,3	+2,7	35	15
14,64	+1,7	+2,4	1 575	+12,0	+10,8	1 431	+1,8	+2,4	145	16
12,42	+1,6	+2,7	1 111	+10,9	+10,4	1 018	+1,6	+2,7	93	17
10,77	+2,3	+2,9	952	+15,5	+13,6	843	+2,3	+2,8	109	18
und Sozialwesen										
15,97	+1,3	+2,2	1 606	+0,7	+3,2	1 581	+1,2	+2,7	25	1
30,87	+3,1	+1,3	3 102	+2,7	+6,6	3 051	+3,4	+5,8	51	2
19,02	+0,6	+1,8	2 001	+0,5	+3,0	1 970	+0,8	+2,3	31	3
15,83	+1,6	+2,3	1 585	+0,6	+2,9	1 561	+1,2	+2,6	24	4
12,67	+2,9	+2,9	1 236	+1,4	+3,2	1 214	+1,8	+2,6	22	5
11,09	+0,2	+0,8	1 102	+1,7	+3,9	1 083	+2,3	+3,3	20	6
16,97	+0,8	+1,2	1 843	+1,1	+5,7	1 806	+1,5	+4,7	37	7
32,52	+0,1	–4,0	3 224	–2,5	+2,9	3 163	–0,1	+1,9	61	8
20,02	+0,4	+2,8	2 348	+0,3	+4,1	2 308	+0,2	+3,3	41	9
15,64	+1,3	–0,3	1 794	+1,5	+4,9	1 754	+1,6	+3,8	40	10
12,25	+1,4	+6,8	1 201	+4,6	+15,3	1 170	+4,4	+13,2	32	11
10,16	+4,3	+0,8	953	+7,8	+1,8	944	+9,0	+2,9	9	12
15,87	+1,4	+2,3	1 584	+0,6	+3,0	1 559	+1,1	+2,5	24	13
30,38	+4,0	+2,9	3 065	+4,4	+7,8	3 017	+4,5	+7,0	48	14
18,89	+0,6	+1,7	1 962	+0,5	+2,8	1 932	+0,8	+2,1	30	15
15,84	+1,6	+2,5	1 570	+0,6	+2,8	1 547	+1,2	+2,5	22	16
12,71	+3,1	+2,7	1 240	+1,1	+2,2	1 219	+1,7	+1,8	21	17
11,17	–0,4	+0,6	1 115	+0,5	+3,7	1 095	+1,2	+3,0	21	18
und persönlichen Dienstleistungen										
14,69	+0,6	+0,3	1 531	+4,1	+2,5	1 465	+1,7	+2,7	66	1
27,31	+4,2	–0,9	3 385	+14,8	+5,8	3 105	+7,2	+3,8	280	2
19,84	+1,0	+1,5	2 256	+7,4	+4,9	2 133	+2,9	+4,6	123	3
14,68	+0,3	–0,1	1 564	+3,5	+1,2	1 501	+1,6	+1,1	62	4
11,79	–3,1	–1,0	1 145	–3,0	–3,1	1 117	–3,0	–1,5	28	5
9,98	+2,5	+0,2	927	+3,1	+5,2	902	+2,9	+6,9	25	6
15,38	–3,1	+2,5	1 634	+3,4	+8,9	1 554	–0,3	+8,9	80	7
27,66	+5,4	–1,7	3 723	+15,8	+4,6	3 415	+8,0	+2,7	308	8
23,53	+4,6	+10,7	2 823	+19,1	+17,7	2 588	+10,8	+16,0	235	9
15,39	–7,5	+5,3	1 726	+5,4	+6,7	1 663	+2,6	+7,2	63	10
10,89	–1,8	–7,3	1 039	–3,5	–0,4	1 025	–2,8	–	15	11
9,25	+0,5	–2,6	822	–2,5	+3,3	810	–2,9	+6,4	12	12
14,59	+1,2	–0,1	1 516	+4,2	+1,6	1 452	+2,0	+1,8	64	13
27,19	+3,9	–0,6	3 280	+14,5	+6,6	3 008	+7,0	+4,7	272	14
19,33	+0,5	+0,4	2 179	+5,8	+3,5	2 071	+1,8	+3,3	108	15
14,60	+1,4	–0,7	1 547	+3,4	+0,7	1 485	+1,6	+0,6	62	16
11,94	–3,6	–	1 162	–3,1	–3,6	1 132	–3,2	–1,7	30	17
10,12	+3,1	+0,3	949	+4,5	+4,7	921	+4,2	+6,0	28	18

Noch: **5. Durchschnittliche Wochenarbeitszeiten, Bruttostunden- und Bruttomonatsverdienste im Produzierenden Gewerbe und im Dienstleistungsbereich*) im**

Noch: **5.2 Teilzeitbeschäftigte nach**

Lfd. Nr.	Geschlecht — Leistungs- gruppe	Bezahlte Wochenarbeitszeit			Bruttostunden		
		II. Quartal 2008	Veränderung II. Quartal 2008 gegenüber dem		II. Quartal 2008	insgesamt	
			Vorquartal	entsprechenden Vorjahresquartal		Veränderung II. Quartal 2008 gegenüber dem	
						Vorquartal	entsprechenden Vorjahresquartal
		Stunden	%		EUR	%	
noch: O Erbringung von sonstigen öffentlichen							
O 90 Abwasser- und Abfallbeseitigung							
1	Insgesamt	24,6	+0,4	+4,2	16,48	+5,2	+0,1
2	1	/	/	/	/	/	/
3	2	25,9	+1,2	—	20,12	+10,7	−0,9
4	3	24,4	−2,0	+1,2	16,59	+6,1	+1,2
5	4	22,4	−1,3	−4,7	12,72	+3,2	+6,9
6	5	/	/	/	/	/	/
7	Männer	30,8	+1,3	+15,4	16,65	+0,3	+3,9
8	1	/	/	/	/	/	/
9	2	/	/	/	/	/	/
10	3	/	/	/	/	/	/
11	4	/	/	/	/	/	/
12	5	/	/	/	/	/	/
13	Frauen	23,4	+0,0	+2,2	16,44	+6,6	−1,0
14	1	/	/	/	/	/	/
15	2	25,8	+1,6	+0,8	19,56	+11,2	−0,9
16	3	22,9	−2,6	+1,3	16,19	+7,4	+1,4
17	4	/	/	/	/	/	/
18	5	/	/	/	/	/	/
O 91 Interessenvertretungen sowie kirchliche und sonstige							
1	Insgesamt	23,5	+0,9	+2,2	16,64	+1,5	−1,0
2	1	25,2	+0,8	+2,4	30,44	+7,8	+3,8
3	2	25,1	+2,4	+4,1	20,90	+2,8	+2,0
4	3	24,0	+0,8	+1,7	16,60	+0,9	−0,4
5	4	21,2	−1,4	−0,5	12,61	−4,5	−1,3
6	5	21,9	+1,4	+6,8	9,99	+4,2	−5,4
7	Männer	24,5	+2,5	+6,1	18,13	+1,0	−0,7
8	1	/	/	/	/	/	/
9	2	/	/	/	/	/	/
10	3	24,2	−0,4	+3,4	14,90	−5,2	+1,8
11	4	/	/	/	/	/	/
12	5	/	/	/	/	/	/
13	Frauen	23,4	+0,4	+1,7	16,50	+1,5	−1,0
14	1	24,7	—	+2,1	30,31	+8,6	+5,0
15	2	25,0	+1,6	+4,2	20,16	+1,7	+0,8
16	3	24,0	+0,8	+1,7	16,72	+1,3	−0,4
17	4	21,3	−0,5	−0,9	12,62	−4,8	−1,6
18	5	21,4	−0,5	+4,9	10,19	+4,9	−6,7
O 92 Kultur, Sport							
1	Insgesamt	21,6	—	+3,8	16,32	+7,0	+4,7
2	1	26,4	+0,8	+2,3	34,75	+24,7	+4,7
3	2	23,7	+0,4	+0,4	23,46	+12,9	+6,1
4	3	23,3	+6,4	+4,5	16,01	+2,4	−0,5
5	4	22,4	−1,3	+1,4	12,59	−1,1	−4,3
6	5	17,8	−4,3	+1,7	10,59	+2,1	+0,2
7	Männer	21,4	+3,4	+6,5	15,92	−1,8	+4,5
8	1	28,9	+1,4	+0,7	34,09	+19,0	−1,2
9	2	24,1	−0,4	+5,2	23,70	+11,5	+9,2
10	3	24,2	+25,4	+3,0	17,03	−8,5	+3,0
11	4	21,3	—	+13,9	10,98	−5,1	−16,9
12	5	16,8	−9,2	−4,5	9,57	+0,4	−8,4
13	Frauen	21,7	−0,9	+3,3	16,44	+9,8	+4,6
14	1	25,4	+0,8	+2,4	35,04	+27,5	+7,5
15	2	23,6	+0,4	−0,4	23,41	+13,3	+5,3
16	3	23,1	+0,9	+5,5	15,72	+7,2	−1,4
17	4	22,9	−1,3	−0,9	13,24	+0,9	+0,8
18	5	18,2	−2,7	+4,6	10,89	+3,0	+2,4

**sowie Sonderzahlungen der Arbeitnehmerinnen und Arbeitnehmer
II. Quartal 2008 nach Geschlecht und Leistungsgruppen**

ausgewählten Wirtschaftszweigen

verdienst			Bruttomonatsverdienst						Sonder- zahlungen	Lfd. Nr.	
ohne Sonderzahlungen			insgesamt			ohne Sonderzahlungen					
II. Quartal 2008	Veränderung II. Quartal 2008 gegenüber dem		II. Quartal 2008	Veränderung II. Quartal 2008 gegenüber dem		II. Quartal 2008	Veränderung II. Quartal 2008 gegenüber dem				
	Vorquartal	entsprechenden Vorjahresquartal		Vorquartal	entsprechenden Vorjahresquartal		Vorquartal	entsprechenden Vorjahresquartal			
EUR	%		EUR	%		EUR	%		EUR		
und persönlichen Dienstleistungen											
und sonstige Entsorgung											
15,72	+1,4	-0,9	1 762	+5,6	+4,3	1 680	+1,8	+3,2	81	1	
/	/	/	/	/	/	/	/	/	/	2	
18,92	+4,4	-0,5	2 268	+12,3	-0,9	2 133	+6,0	-0,5	135	3	
15,92	+2,8	-	1 762	+4,1	+2,7	1 691	+0,9	+1,4	71	4	
12,08	+0,5	+5,4	1 236	+1,5	+1,9	1 174	-1,1	+0,5	62	5	
/	/	/	/	/	/	/	/	/	/	6	
16,11	-1,4	+3,1	2 227	+1,7	+19,9	2 155	-0	+19,0	73	7	
/	/	/	/	/	/	/	/	/	/	8	
/	/	/	/	/	/	/	/	/	/	9	
/	/	/	/	/	/	/	/	/	/	10	
/	/	/	/	/	/	/	/	/	/	11	
/	/	/	/	/	/	/	/	/	/	12	
15,62	+2,1	-1,9	1 673	+6,8	+1,3	1 590	+2,3	+0,3	83	13	
/	/	/	/	/	/	/	/	/	/	14	
18,38	+4,8	-0,1	2 193	+12,8	-0,2	2 061	+6,2	+0,7	132	15	
15,50	+3,9	-	1 611	+4,6	+3,0	1 543	+1,2	+1,6	68	16	
/	/	/	/	/	/	/	/	/	/	17	
/	/	/	/	/	/	/	/	/	/	18	
Vereinigungen (ohne Sozialwesen, Kultur und Sport)											
16,09	+0,6	-0,8	1 697	+2,1	+0,8	1 641	+1,2	+1,1	56	1	
29,00	+5,4	+2,9	3 334	+8,7	+6,5	3 177	+6,3	+5,6	157	2	
20,34	+1,8	+2,2	2 278	+5,3	+6,2	2 218	+4,3	+6,5	61	3	
15,94	-0,3	-0,3	1 731	+1,6	+1,3	1 662	+0,4	+1,3	69	4	
12,38	-4,6	-1,0	1 163	-5,8	-1,7	1 142	-6,0	-1,4	21	5	
9,87	+5,8	-2,3	952	+5,8	+1,3	941	+7,5	+4,7	11	6	
17,47	-1,1	-0,9	1 932	+3,6	+5,3	1 862	+1,5	+5,1	70	7	
/	/	/	/	/	/	/	/	/	/	8	
/	/	/	/	/	/	/	/	/	/	9	
14,81	-4,7	+3,1	1 569	-5,3	+5,7	1 560	-4,8	+6,9	9	10	
/	/	/	/	/	/	/	/	/	/	11	
/	/	/	/	/	/	/	/	/	/	12	
15,96	+0,8	-0,7	1 676	+1,9	+0,5	1 622	+1,2	+0,8	55	13	
28,79	+5,8	+4,1	3 251	+8,4	+7,0	3 088	+5,5	+6,1	162	14	
19,79	+1,5	+1,3	2 187	+3,1	+4,9	2 147	+3,0	+5,5	40	15	
16,02	+0,1	-0,4	1 742	+2,1	+1,0	1 669	+0,8	+1,1	73	16	
12,38	-5,0	-1,4	1 167	-5,4	-2,4	1 145	-5,6	-2,1	22	17	
10,06	+6,8	-3,4	949	+4,7	-2,1	937	+6,6	+1,4	12	18	
und Unterhaltung											
15,15	+1,1	+5,0	1 533	+7,2	+9,1	1 424	+1,4	+9,4	109	1	
29,82	+7,9	+2,2	3 985	+25,6	+6,9	3 420	+8,7	+4,3	565	2	
20,93	+1,5	+5,1	2 417	+13,2	+6,8	2 156	+1,8	+5,8	261	3	
15,13	-1,6	-1,1	1 622	+8,9	+4,2	1 533	+4,6	+3,6	89	4	
12,18	-0,6	+1,5	1 225	-2,4	-2,8	1 185	-1,8	+3,0	40	5	
10,30	+1,7	+1,9	821	-2,1	+2,1	799	-2,6	+3,9	22	6	
14,85	-7,2	+4,6	1 478	+1,4	+11,0	1 379	-4,3	+11,2	99	7	
29,35	+3,1	-3,0	4 281	+20,7	-0,6	3 686	+4,5	-2,5	595	8	
21,47	+2,5	+8,7	2 484	+11,0	+14,9	2 250	+2,1	+14,4	234	9	
15,93	-13,6	+2,7	1 790	+14,8	+6,2	1 674	+8,6	+5,8	116	10	
10,83	-4,7	-15,9	1 017	-5,1	-5,1	1 003	-4,7	-4,0	14	11	
9,44	+0,4	-4,5	698	-8,8	-12,9	688	-8,9	-9,1	10	12	
15,25	+4,0	+5,0	1 550	+9,1	+8,2	1 437	+3,2	+8,5	112	13	
30,03	+10,3	+4,6	3 868	+28,3	+10,2	3 315	+11,1	+7,3	553	14	
20,80	+1,3	+4,3	2 402	+13,8	+4,8	2 135	+1,8	+3,8	268	15	
14,90	+3,4	-2,2	1 577	+7,9	+3,8	1 495	+4,1	+3,1	82	16	
12,72	+1,4	+8,1	1 314	-0,5	-0,5	1 263	-	+6,8	51	17	
10,56	+2,4	+3,2	860	+0,2	+6,8	834	-0,4	+7,6	26	18	

Noch: **5. Durchschnittliche Wochenarbeitszeiten, Bruttostunden- und Bruttomonatsverdienste im Produzierenden Gewerbe und im Dienstleistungsbereich*) im**

Noch: **5.2 Teilzeitbeschäftigte nach**

Lfd. Nr.	Geschlecht — Leistungs- gruppe	Bezahlte Wochenarbeitszeit			Bruttostunden		
					insgesamt		
		II. Quartal 2008	Veränderung II. Quartal 2008 gegenüber dem		II. Quartal 2008	Veränderung II. Quartal 2008 gegenüber dem	
			Vorquartal	entsprechenden Vorjahresquartal		Vorquartal	entsprechenden Vorjahresquartal
		Stunden	%		EUR	%	
		noch: O Erbringung von sonstigen öffentlichen					
		O 93 Erbringung von					
1	Insgesamt	23,0	+2,7	+0,4	10,68	+2,3	+0,8
2	1	/	/	/	/	/	/
3	2	/	/	/	/	/	/
4	3	22,3	−0,9	−1,8	10,86	+4,3	+2,2
5	4	22,4	+8,7	−3,4	9,84	−2,2	−2,7
6	5	24,0	+6,2	+5,3	10,11	+1,6	+1,2
7	Männer	24,0	+2,1	−1,6	12,04	+5,2	+4,6
8	1	/	/	/	/	/	/
9	2	/	/	/	/	/	/
10	3	/	/	/	/	/	/
11	4	/	/	/	/	/	/
12	5	/	/	/	/	/	/
13	Frauen	23,0	+3,1	+0,9	10,55	+2,0	+0,5
14	1	/	/	/	/	/	/
15	2	/	/	/	/	/	/
16	3	22,2	−0,9	−1,3	10,56	+3,5	+1,6
17	4	22,3	+8,8	−3,9	9,97	−3,9	−4,4
18	5	24,0	+7,1	+4,8	10,16	+2,0	+1,0

**sowie Sonderzahlungen der Arbeitnehmerinnen und Arbeitnehmer
II. Quartal 2008 nach Geschlecht und Leistungsgruppen**

ausgewählten Wirtschaftszweigen

verdienst			Bruttomonatsverdienst						Sonder- zahlungen	Lfd. Nr.
ohne Sonderzahlungen			insgesamt			ohne Sonderzahlungen				
II. Quartal 2008	Veränderung II. Quartal 2008 gegenüber dem		II. Quartal 2008	Veränderung II. Quartal 2008 gegenüber dem		II. Quartal 2008	Veränderung II. Quartal 2008 gegenüber dem			
	Vorquartal	entsprechenden Vorjahresquartal		Vorquartal	entsprechenden Vorjahresquartal		Vorquartal	entsprechenden Vorjahresquartal		
EUR	%		EUR	%		EUR	%		EUR	
und persönlichen Dienstleistungen										
sonstigen Dienstleistungen										
10,38	+0,7	+0,8	1 070	+5,3	+1,2	1 039	+3,7	+1,2	31	1
/	/	/	/	/	/	/	/	/	/	2
/	/	/	/	/	/	/	/	/	/	3
10,60	+2,7	+2,5	1 052	+3,3	+0,1	1 027	+1,7	+0,5	25	4
9,61	-3,1	-3,8	956	+6,3	-6,2	933	+5,2	-7,3	23	5
9,70	-	+1,0	1 053	+7,9	+6,4	1 011	+6,2	+6,2	43	6
11,66	+3,1	+5,0	1 255	+7,3	+3,0	1 216	+5,0	+3,4	39	7
/	/	/	/	/	/	/	/	/	/	8
/	/	/	/	/	/	/	/	/	/	9
/	/	/	/	/	/	/	/	/	/	10
/	/	/	/	/	/	/	/	/	/	11
/	/	/	/	/	/	/	/	/	/	12
10,25	+0,5	+0,4	1 052	+5,2	+1,3	1 022	+3,5	+1,1	30	13
/	/	/	/	/	/	/	/	/	/	14
/	/	/	/	/	/	/	/	/	/	15
10,33	+2,1	+2,0	1 020	+2,6	+0,4	998	+1,2	+0,7	23	16
9,72	-4,8	-5,5	965	+4,3	-8,3	940	+3,2	-9,4	25	17
9,73	+0,2	+0,7	1 059	+9,4	+6,0	1 014	+7,4	+5,7	45	18

6. Durchschnittliche Wochenarbeitszeiten, Bruttostunden- und Bruttomonatsverdienste sowie im Produzierenden Gewerbe und im Dienstleistungsbereich*) im II. Quartal 2008

Lfd. Nr.	Geschlecht — Leistungsgruppe	Bezahlte Wochenarbeitszeit			Bruttostunden		
					insgesamt		
		II. Quartal 2008	Veränderung II. Quartal 2008 gegenüber dem		II. Quartal 2008	Veränderung II. Quartal 2008 gegenüber dem	
			Vorquartal	entsprechenden Vorjahresquartal		Vorquartal	entsprechenden Vorjahresquartal
		Stunden	%		EUR	%	
C – O Produzierendes Gewerbe							
Betriebe mit bis zu 49							
1	Insgesamt	39,2	+0,3	–0,5	18,06	+6,2	+2,0
2	1	39,2	–0,3	–	39,37	+10,1	+3,4
3	2	39,0	–	–	22,82	+5,7	+2,4
4	3	39,1	+0,3	–0,5	15,68	+5,2	+1,6
5	4	39,9	+1,3	–0,5	12,41	+5,9	+1,1
6	5	39,2	+0,3	–	9,85	+4,0	+0,8
7	Männer	39,5	+0,5	–0,5	19,16	+6,3	+2,3
8	1	39,3	–0,3	–	41,46	+10,3	+3,3
9	2	39,2	–	–	23,80	+6,0	+2,1
10	3	39,3	+0,3	–0,8	16,26	+5,2	+1,9
11	4	40,7	+1,8	–0,5	12,91	+5,5	+1,2
12	5	39,4	+0,3	–0,3	10,62	+3,7	+2,5
13	Frauen	38,4	–2,8	–0,3	15,23	+5,7	+1,0
14	1	38,9	–	–0,3	29,79	+7,7	+2,3
15	2	38,5	–0,3	–0,3	20,40	+5,4	+3,7
16	3	38,5	–	–	14,21	+4,9	+0,5
17	4	37,9	–0,3	–1,0	11,16	+6,3	+1,8
18	5	38,8	–0,3	+0,5	8,62	+6,7	–0,3
Betriebe mit 50 – 99							
1	Insgesamt	39,1	–0,5	–0,3	19,55	+7,7	+4,8
2	1	39,0	–0,3	–	48,33	+18,0	+15,8
3	2	38,8	–0,3	–0,3	25,01	+5,6	+3,8
4	3	39,1	–0,5	+0,3	17,17	+5,6	+2,1
5	4	39,5	–0,8	–0,8	13,17	+4,1	–2,4
6	5	38,9	–1,3	–1,3	11,07	+7,0	+4,2
7	Männer	39,4	–0,8	–0,3	20,60	+7,7	+4,6
8	1	39,1	–0,3	+0,3	51,71	+20,5	+17,7
9	2	38,9	–0,3	–0,5	26,19	+5,2	+3,9
10	3	39,3	–0,8	+0,3	17,59	+5,1	+1,5
11	4	40,3	–0,7	–1,0	13,51	+4,1	–3,4
12	5	39,5	–1,3	–1,3	11,13	+4,5	+4,1
13	Frauen	38,2	–0,3	–	16,43	+7,0	+3,7
14	1	38,7	–0,5	–	32,70	+3,5	+6,8
15	2	38,7	–	+0,5	21,10	+6,1	+1,6
16	3	38,4	–	+0,3	16,03	+7,2	+3,3
17	4	37,4	–0,8	–0,8	12,19	+5,3	–0,8
18	5	37,5	–2,1	–1,3	10,92	+11,5	+4,6
Betriebe mit 100 – 249							
1	Insgesamt	38,8	+0,3	+0,3	20,93	+5,9	+3,1
2	1	38,7	+0,3	+0,5	45,31	+3,7	+4,9
3	2	38,7	–	+0,3	26,45	+7,4	+3,1
4	3	38,8	+0,3	–0,3	18,44	+7,0	+2,4
5	4	39,2	+0,3	+0,5	14,33	+5,6	+1,1
6	5	38,1	+0,8	+0,8	11,59	+3,8	+3,5
7	Männer	39,0	+0,3	+0,3	22,17	+5,9	+2,8
8	1	38,7	+0,3	+0,5	47,07	+3,5	+4,9
9	2	38,8	–	–	27,63	+7,5	+3,1
10	3	39,0	+0,3	–0,3	18,98	+7,0	+2,0
11	4	39,6	+0,3	+0,5	15,04	+6,1	+1,3
12	5	38,6	+1,3	+1,6	11,87	+6,6	+4,2
13	Frauen	38,1	–	–0,3	17,47	+5,8	+3,4
14	1	38,5	–	+0,3	35,65	+5,6	+5,6
15	2	38,4	–	+0,5	22,95	+6,7	+3,0
16	3	38,3	–	–	17,07	+7,6	+3,3
17	4	38,0	–0,3	–0,5	12,36	+4,0	+0,4
18	5	37,1	–0,5	–0,5	11,01	–1,9	+1,7

*) ohne öffentliche Verwaltung, Verteidigung, Sozialversicherung

Sonderzahlungen der vollzeitbeschäftigten Arbeitnehmerinnen und Arbeitnehmer nach Betriebsgrößenklassen, Geschlecht und Leistungsgruppen

verdienst			Bruttomonatsverdienst						Sonder- zahlungen	Lfd. Nr.	
ohne Sonderzahlungen			insgesamt			ohne Sonderzahlungen					
II. Quartal 2008	Veränderung II. Quartal 2008 gegenüber dem		II. Quartal 2008	Veränderung II. Quartal 2008 gegenüber dem		II. Quartal 2008	Veränderung II. Quartal 2008 gegenüber dem				
	Vorquartal	entsprechenden Vorjahresquartal		Vorquartal	entsprechenden Vorjahresquartal		Vorquartal	entsprechenden Vorjahresquartal			
EUR	%		EUR	%		EUR	%		EUR		
und Dienstleistungen											
Arbeitnehmerinnen und Arbeitnehmern											
16,55	+1,0	+1,7	3 075	+6,5	+1,5	2 819	+1,3	+1,2	256	1	
33,42	+1,4	+1,7	6 706	+9,8	+3,3	5 693	+1,1	+1,6	1 013	2	
20,77	+0,5	+1,9	3 864	+5,6	+2,2	3 517	+0,3	+1,7	347	3	
14,71	+0,9	+1,7	2 662	+5,5	+1,1	2 497	+1,1	+1,1	165	4	
11,73	+1,9	+1,8	2 149	+7,1	+0,4	2 032	+3,1	+1,1	117	5	
9,30	+0,2	+0,4	1 678	+4,2	+0,9	1 583	+0,3	+0,4	94	6	
17,46	+0,9	+1,9	3 290	+6,8	+1,8	2 998	+1,4	+1,4	292	7	
34,82	+1,2	+1,2	7 073	+9,9	+3,3	5 940	+0,8	+1,2	1 133	8	
21,48	+0,4	+1,6	4 052	+6,0	+2,0	3 658	+0,4	+1,5	395	9	
15,24	+0,8	+1,9	2 777	+5,6	+1,1	2 605	+1,3	+1,3	173	10	
12,24	+2,1	+1,8	2 284	+7,3	+0,8	2 166	+3,8	+1,5	118	11	
10,05	+0,2	+2,1	1 819	+4,1	+2,5	1 721	+0,6	+2,1	97	12	
14,22	+1,1	+1,0	2 543	+5,6	+0,8	2 374	+0,9	+0,8	169	13	
27,02	+1,7	+3,2	5 035	+7,6	+2,1	4 567	+1,6	+3,0	469	14	
19,02	+1,0	+3,0	3 412	+5,1	+3,4	3 180	+0,7	+2,7	232	15	
13,34	+0,7	+0,5	2 375	+4,8	+0,4	2 229	+0,5	+0,3	145	16	
10,47	+1,0	+2,9	1 837	+5,8	+0,7	1 723	+0,5	+1,8	114	17	
8,09	+1,9	-0,6	1 454	+6,4	+0,2	1 365	+1,6	-0,1	89	18	
Arbeitnehmerinnen und Arbeitnehmern											
17,44	+1,9	+2,3	3 321	+7,1	+4,5	2 963	+1,3	+2,1	359	1	
37,04	+2,2	+3,8	8 193	+17,7	+15,9	6 280	+1,9	+3,9	1 913	2	
22,57	+2,2	+2,8	4 219	+5,3	+3,5	3 807	+2,0	+2,6	412	3	
15,83	+1,5	+1,7	2 914	+5,1	+2,4	2 687	+1,0	+2,1	227	4	
12,37	+0,6	-2,7	2 263	+3,4	-3,1	2 125	-0,1	-3,3	138	5	
10,43	+2,7	+4,6	1 871	+5,5	+2,9	1 763	+1,3	+3,2	108	6	
18,23	+1,7	+2,0	3 531	+7,1	+4,3	3 124	+1,1	+1,7	407	7	
38,72	+2,3	+3,8	8 782	+20,2	+17,8	6 576	+2,1	+3,9	2 206	8	
23,46	+2,1	+3,0	4 421	+4,8	+3,4	3 960	+1,8	+2,5	461	9	
16,27	+1,6	+1,8	3 005	+4,4	+1,8	2 779	+1,0	+2,1	226	10	
12,73	+1,0	-3,1	2 367	+3,5	-4,3	2 229	+0,3	-4,2	137	11	
10,50	+0,6	+4,0	1 911	+3,2	+2,9	1 802	-0,8	+2,7	110	12	
15,10	+2,0	+2,3	2 725	+6,6	+3,7	2 504	+1,6	+2,2	221	13	
29,29	+2,0	+6,4	5 502	+2,9	+6,9	4 928	+1,5	+6,4	574	14	
19,60	+1,7	+0,9	3 550	+6,2	+2,1	3 299	+1,8	+1,4	252	15	
14,65	+1,2	+1,3	2 672	+7,0	+3,4	2 442	+1,0	+1,4	230	16	
11,32	+0,2	-2,6	1 982	+4,6	-1,5	1 841	-0,4	-3,2	141	17	
10,28	+6,6	+6,6	1 780	+9,1	+3,3	1 675	+4,2	+5,3	104	18	
Arbeitnehmerinnen und Arbeitnehmern											
18,49	+0,2	+1,9	3 526	+6,0	+3,2	3 116	+0,4	+2,1	410	1	
36,04	-	+2,1	7 612	+3,8	+5,3	6 053	+0,1	+2,4	1 559	2	
23,46	+0,6	+2,0	4 448	+7,4	+3,3	3 945	+0,6	+2,2	502	3	
16,70	+0,3	+1,5	3 110	+7,3	+2,2	2 816	+0,5	+1,3	294	4	
13,22	+0,6	+1,2	2 439	+5,7	+1,5	2 250	+0,7	+1,6	189	5	
10,90	+1,8	+4,1	1 917	+4,4	+4,3	1 803	+2,4	+4,9	114	6	
19,48	+0,3	+1,8	3 760	+6,2	+3,1	3 304	+0,6	+2,1	456	7	
37,23	+0,1	+2,3	7 914	+3,7	+5,4	6 259	+0,2	+2,7	1 655	8	
24,37	+0,5	+2,0	4 659	+7,5	+3,2	4 110	+0,6	+2,1	550	9	
17,20	+0,4	+1,4	3 218	+7,3	+1,9	2 916	+0,7	+1,2	301	10	
13,84	+0,7	+1,5	2 588	+6,4	+2,0	2 383	+0,9	+2,2	205	11	
11,17	+3,1	+4,5	1 989	+7,9	+5,7	1 872	+4,3	+6,1	117	12	
15,75	+0,1	+2,1	2 893	+5,7	+3,2	2 608	-0	+2,0	285	13	
29,47	-0,5	+1,0	5 960	+5,5	+5,7	4 928	-0,6	+1,1	1 032	14	
20,77	+0,6	+2,0	3 830	+6,7	+3,5	3 466	+0,6	+2,5	364	15	
15,41	+0,2	+1,8	2 838	+7,6	+3,2	2 561	+0,2	+1,5	276	16	
11,48	+0,3	+0,4	2 040	+3,8	-0,1	1 895	+0,1	-0,1	145	17	
10,34	-1,1	+3,0	1 777	-2,4	+1,1	1 668	-1,7	+2,5	109	18	

Noch: **6. Durchschnittliche Wochenarbeitszeiten, Bruttostunden- und Bruttomonatsverdienste sowie im Produzierenden Gewerbe und im Dienstleistungsbereich*) im II. Quartal 2008**

Lfd. Nr.	Geschlecht — Leistungsgruppe	Bezahlte Wochenarbeitszeit			Bruttostunden		
					insgesamt		
		II. Quartal 2008	Veränderung II. Quartal 2008 gegenüber dem		II. Quartal 2008	Veränderung II. Quartal 2008 gegenüber dem	
			Vorquartal	entsprechenden Vorjahresquartal		Vorquartal	entsprechenden Vorjahresquartal
		Stunden	%		EUR	%	
noch: C – O Produzierendes Gewerbe							
Betriebe mit 250 – 499							
1	Insgesamt	38,7	+0,3	+0,8	23,88	+8,5	+3,0
2	1	38,7	+0,3	+0,8	47,56	+14,4	+6,0
3	2	38,6	—	+0,3	29,04	+7,0	+2,8
4	3	38,9	+0,3	+1,0	19,42	+5,0	+0,7
5	4	38,7	+0,3	—	16,10	+8,3	+0,6
6	5	38,2	+0,3	+1,9	12,76	+5,5	+2,3
7	Männer	39,0	+0,3	+1,0	25,48	+8,8	+3,2
8	1	38,7	—	+0,8	49,11	+14,3	+6,3
9	2	38,8	+0,3	+0,5	30,81	+6,9	+3,2
10	3	39,2	+0,3	+1,3	20,30	+4,7	+0,1
11	4	39,0	+0,5	—	16,69	+9,1	+0,1
12	5	38,6	—	+2,4	13,12	+4,5	+3,1
13	Frauen	38,2	+0,3	+0,5	19,57	+7,2	+2,5
14	1	38,5	+0,5	+0,5	39,10	+14,2	+4,6
15	2	38,4	+0,3	+0,5	24,59	+7,1	+1,7
16	3	38,2	—	+0,5	17,36	+5,7	+2,4
17	4	37,9	+0,3	+0,3	14,08	+6,3	+2,8
18	5	37,5	+1,1	+0,8	12,09	+7,6	+1,2
Betriebe mit 500 – 999							
1	Insgesamt	38,2	—	—	25,25	+8,2	+5,3
2	1	38,8	—	+0,8	45,52	+15,5	+5,4
3	2	38,3	—	–0,3	28,44	+5,4	+5,1
4	3	38,0	+0,3	–0,3	20,81	+7,5	+4,5
5	4	38,1	+0,5	+0,3	17,74	+6,5	+4,7
6	5	38,2	–0,3	+1,3	14,29	+4,0	+7,4
7	Männer	38,3	—	—	27,23	+8,3	+5,1
8	1	38,9	+0,3	+1,0	47,17	+15,5	+5,1
9	2	38,4	—	–0,3	30,13	+4,5	+4,6
10	3	38,1	+0,3	–0,3	22,17	+8,0	+4,4
11	4	38,3	+0,8	+0,3	18,68	+6,3	+5,0
12	5	38,2	–0,5	+1,3	14,82	+0,9	+9,1
13	Frauen	38,0	+0,3	+0,3	20,17	+7,7	+5,8
14	1	38,7	—	+1,0	37,20	+14,7	+7,1
15	2	38,0	—	–0,3	24,04	+8,2	+6,7
16	3	37,9	+0,3	–0,3	17,85	+5,9	+4,1
17	4	37,6	+0,3	+0,8	15,11	+8,5	+3,6
18	5	38,2	+0,3	+1,1	13,45	+9,5	+5,0
Betriebe mit 1 000 und mehr							
1	Insgesamt	38,1	—	—	27,99	+15,9	+4,5
2	1	38,8	—	—	45,67	+22,3	+4,7
3	2	38,2	—	+0,3	28,46	+12,9	+4,6
4	3	37,9	—	—	21,46	+12,8	+2,3
5	4	37,4	—	–0,8	19,82	+13,5	+2,2
6	5	37,0	–0,8	–1,3	15,05	+4,2	–1,2
7	Männer	38,1	—	—	29,82	+16,2	+4,8
8	1	38,8	—	–0,3	47,59	+22,5	+4,7
9	2	38,3	+0,3	+0,3	29,72	+12,3	+4,4
10	3	37,8	–0,3	—	22,59	+13,0	+2,5
11	4	37,3	–0,5	–1,1	20,89	+14,6	+2,7
12	5	37,3	–0,8	–1,6	16,34	+3,9	+0,7
13	Frauen	38,0	+0,3	—	22,63	+14,7	+3,7
14	1	38,7	+0,3	+0,5	37,26	+21,1	+4,8
15	2	38,0	—	—	25,06	+14,8	+5,4
16	3	38,0	—	–0,3	18,46	+11,9	+2,6
17	4	37,4	—	–0,5	15,95	+8,4	–0,1
18	5	36,6	–0,5	–0,5	13,23	+4,7	–3,8

Sonderzahlungen der vollzeitbeschäftigten Arbeitnehmerinnen und Arbeitnehmer nach Betriebsgrößenklassen, Geschlecht und Leistungsgruppen

verdienst			Bruttomonatsverdienst						Sonder- zahlungen	Lfd. Nr.
ohne Sonderzahlungen			insgesamt			ohne Sonderzahlungen				
II. Quartal 2008	Veränderung II. Quartal 2008 gegenüber dem		II. Quartal 2008	Veränderung II. Quartal 2008 gegenüber dem		II. Quartal 2008	Veränderung II. Quartal 2008 gegenüber dem			
	Vorquartal	entsprechenden Vorjahresquartal		Vorquartal	entsprechenden Vorjahresquartal		Vorquartal	entsprechenden Vorjahresquartal		
EUR	%		EUR	%		EUR	%		EUR	
und Dienstleistungen										
Arbeitnehmerinnen und Arbeitnehmern										
20,53	+1,9	+2,9	4 020	+8,7	+3,8	3 455	+2,1	+3,7	565	1
36,38	+3,1	+6,1	7 997	+14,7	+7,0	6 117	+3,4	+7,1	1 880	2
25,06	+2,0	+2,6	4 877	+7,2	+3,3	4 208	+2,2	+3,1	669	3
17,49	–	+0,6	3 283	+5,2	+1,7	2 958	+0,2	+1,7	325	4
14,58	+2,2	+1,2	2 708	+8,8	+0,6	2 453	+2,6	+1,2	255	5
11,70	+1,1	+2,2	2 117	+5,6	+4,1	1 942	+1,4	+4,1	175	6
21,70	+2,1	+3,0	4 314	+9,1	+4,2	3 673	+2,3	+3,9	641	7
37,33	+3,1	+6,1	8 265	+14,5	+7,3	6 282	+3,3	+7,1	1 983	8
26,46	+2,0	+2,8	5 187	+7,1	+3,7	4 455	+2,1	+3,4	732	9
18,17	–0,4	+0,1	3 459	+4,9	+1,3	3 096	–0,2	+1,3	363	10
15,09	+2,9	+0,9	2 825	+9,6	+0	2 555	+3,4	+0,9	271	11
12,10	+1,8	+3,4	2 200	+4,5	+5,7	2 028	+1,7	+6,0	172	12
17,37	+1,3	+2,8	3 244	+7,5	+3,0	2 880	+1,5	+3,3	364	13
31,21	+2,7	+6,3	6 537	+14,7	+5,2	5 219	+3,2	+6,9	1 318	14
21,54	+2,1	+2,1	4 102	+7,3	+2,2	3 592	+2,2	+2,5	510	15
15,93	+1,1	+2,6	2 883	+5,8	+3,0	2 646	+1,3	+3,2	237	16
12,84	+0,2	+2,7	2 318	+6,7	+2,9	2 113	+0,5	+2,8	205	17
10,99	+0,2	+0,5	1 972	+8,7	+2,2	1 791	+1,2	+1,4	180	18
Arbeitnehmerinnen und Arbeitnehmern										
21,75	+1,6	+4,0	4 193	+8,3	+5,4	3 611	+1,7	+4,1	582	1
35,60	+2,0	+2,9	7 683	+15,7	+6,5	6 009	+2,2	+3,9	1 674	2
24,74	+1,2	+3,0	4 732	+5,3	+4,8	4 118	+1,2	+2,7	615	3
18,66	+2,7	+4,2	3 437	+7,7	+4,2	3 081	+2,9	+3,8	356	4
15,97	+1,7	+4,1	2 936	+7,0	+5,0	2 644	+2,2	+4,5	292	5
12,93	–0,2	+6,1	2 373	+3,9	+8,9	2 146	–0,4	+7,5	226	6
23,18	+1,6	+3,9	4 534	+8,5	+5,2	3 860	+1,8	+3,9	674	7
36,51	+2,0	+2,8	7 967	+15,7	+6,1	6 165	+2,2	+3,8	1 801	8
26,00	+0,7	+2,6	5 030	+4,5	+4,3	4 342	+0,7	+2,4	689	9
19,70	+3,2	+4,2	3 667	+8,3	+4,1	3 258	+3,3	+3,9	409	10
16,80	+2,0	+4,5	3 106	+6,9	+5,1	2 793	+2,6	+4,6	313	11
13,54	–1,0	+7,2	2 459	+0,3	+10,6	2 247	–1,5	+8,7	212	12
18,06	+1,2	+4,2	3 328	+7,9	+5,9	2 980	+1,4	+4,3	348	13
31,05	+1,4	+3,3	6 258	+14,7	+8,3	5 224	+1,4	+4,4	1 035	14
21,47	+2,9	+4,4	3 969	+8,4	+6,6	3 544	+3,0	+4,1	425	15
16,38	+1,3	+3,5	2 939	+6,0	+3,8	2 698	+1,5	+3,2	241	16
13,68	+1,6	+2,9	2 471	+9,0	+4,4	2 238	+2,0	+3,8	233	17
11,95	+0,5	+4,5	2 234	+10,0	+6,3	1 986	+1,0	+5,8	249	18
Arbeitnehmerinnen und Arbeitnehmern										
22,93	+2,5	+2,8	4 630	+16,0	+4,4	3 793	+2,5	+2,8	837	1
33,62	+1,7	+2,1	7 691	+22,2	+4,6	5 662	+1,6	+2,0	2 029	2
24,22	+2,6	+3,3	4 728	+13,1	+4,9	4 023	+2,7	+3,6	705	3
18,75	+3,0	+1,9	3 534	+12,8	+2,4	3 087	+3,0	+1,9	447	4
16,91	+1,8	+1,1	3 217	+13,2	+1,3	2 744	+1,5	+0,2	473	5
13,72	+0,5	–0,1	2 421	+3,5	–2,4	2 207	–0,1	–1,3	213	6
24,16	+2,5	+3,1	4 936	+16,1	+4,7	4 000	+2,5	+3,0	936	7
34,59	+1,7	+2,1	8 019	+22,3	+4,5	5 829	+1,6	+1,9	2 190	8
25,22	+2,6	+3,4	4 946	+12,5	+4,7	4 197	+2,8	+3,7	749	9
19,63	+3,2	+2,1	3 713	+12,9	+2,5	3 226	+3,0	+2,1	487	10
17,69	+2,4	+1,6	3 390	+14,3	+1,8	2 870	+2,1	+0,7	520	11
14,92	+0,9	+1,3	2 649	+3,0	–0,8	2 420	+0,1	–0,2	229	12
19,32	+2,0	+2,1	3 733	+14,8	+3,8	3 187	+2,1	+2,1	546	13
29,36	+1,6	+2,1	6 258	+21,3	+5,3	4 930	+1,6	+2,5	1 328	14
21,51	+2,4	+3,2	4 142	+14,8	+5,6	3 555	+2,4	+3,4	587	15
16,40	+2,3	+1,9	3 052	+12,2	+2,6	2 711	+2,5	+1,8	341	16
14,09	–0,6	–1,0	2 592	+8,3	–0,6	2 291	–0,6	–1,5	302	17
12,03	–0,2	–1,5	2 105	+4,3	–4,2	1 914	–0,6	–1,9	191	18

Noch: **6. Durchschnittliche Wochenarbeitszeiten, Bruttostunden- und Bruttomonatsverdienste sowie im Produzierenden Gewerbe und im Dienstleistungsbereich*) im II. Quartal 2008**

Lfd. Nr.	Geschlecht — Leistungsgruppe	Bezahlte Wochenarbeitszeit			Bruttostunden		
		II. Quartal 2008	Veränderung II. Quartal 2008 gegenüber dem		II. Quartal 2008	insgesamt	
			Vorquartal	entsprechenden Vorjahresquartal		Veränderung II. Quartal 2008 gegenüber dem	
						Vorquartal	entsprechenden Vorjahresquartal
		Stunden	%		EUR	%	
C – F Produzierendes							
Betriebe mit bis zu 49							
1	Insgesamt	39,0	+0,5	–1,3	17,68	+4,6	+1,6
2	1	39,2	–0,3	–0,3	37,46	+3,4	+2,0
3	2	39,1	+0,3	–1,3	21,80	+6,1	+2,7
4	3	38,9	+0,3	–1,5	15,95	+4,3	+1,9
5	4	38,8	+1,6	–1,5	13,33	+6,6	+1,3
6	5	39,5	–	+0,8	11,07	+5,2	+0,2
7	Männer	39,2	+0,8	–1,0	18,13	+4,3	+2,1
8	1	39,2	–0,5	–0,5	38,00	+2,8	+1,8
9	2	39,2	–	–1,3	22,00	+6,1	+2,9
10	3	39,0	+0,5	–1,5	16,09	+4,1	+1,9
11	4	39,4	+2,3	–1,0	13,96	+6,5	+2,4
12	5	40,1	+0,5	+1,0	11,40	+4,6	+0,4
13	Frauen	37,8	–0,5	–1,3	14,57	+7,6	–0,9
14	1	38,9	+0,3	–0,3	31,24	+11,5	+2,4
15	2	37,9	–0,5	–1,8	20,27	+6,8	+1,6
16	3	38,1	–0,3	–1,0	14,48	+6,4	+0,4
17	4	37,1	–0,8	–1,6	11,36	+6,9	+3,2
18	5	38,0	–1,6	+0,3	10,23	+8,0	–
Betriebe mit 50 – 99							
1	Insgesamt	38,7	–0,8	–0,5	20,13	+8,1	+2,8
2	1	38,9	–0,8	+0,3	48,14	+20,0	+11,8
3	2	38,8	–0,5	–0,3	26,19	+4,4	+2,0
4	3	38,6	–0,8	+0,3	18,03	+7,5	+0,4
5	4	38,7	–1,0	–2,3	14,95	+4,8	+1,2
6	5	39,0	–	–0,8	12,68	+7,5	+1,8
7	Männer	38,8	–1,0	–0,8	20,80	+8,1	+2,1
8	1	39,0	–0,8	+0,3	49,73	+21,9	+13,2
9	2	38,9	–0,3	–0,3	26,62	+3,5	+2,3
10	3	38,6	–1,0	+0,3	18,24	+7,5	–0,4
11	4	39,0	–1,3	–3,5	15,36	+4,7	–
12	5	39,6	–	–0,3	13,22	+7,8	+3,9
13	Frauen	38,0	–	+0,5	16,43	+6,2	+3,7
14	1	38,0	–1,0	+0,3	34,61	–0,5	+0,7
15	2	38,3	–0,5	+0,8	22,90	+10,0	–1,0
16	3	38,3	–	+0,3	16,67	+6,7	+4,1
17	4	37,5	+0,3	+1,4	13,09	+5,6	+3,2
18	5	37,7	+0,5	–1,0	11,32	+5,3	–3,3
Betriebe mit 100 – 249							
1	Insgesamt	38,7	+0,3	+0,5	20,82	+6,0	+0,3
2	1	38,4	+0,3	+0,3	40,80	+3,5	+1,5
3	2	38,5	+0,3	–	26,49	+8,9	+2,2
4	3	38,6	+0,5	–	19,31	+7,3	+1,2
5	4	39,4	+0,3	+1,5	15,31	+6,9	–2,2
6	5	38,2	+0,8	+0,3	13,17	+0,7	+1,4
7	Männer	38,9	+0,3	+0,3	21,70	+6,4	+0,2
8	1	38,5	+0,5	+0,5	41,49	+4,3	+1,8
9	2	38,6	–	–0,3	26,87	+8,7	+2,1
10	3	38,8	+0,5	–	19,58	+7,5	+1,6
11	4	39,7	+0,3	+1,8	16,05	+7,3	–2,7
12	5	39,0	+1,3	+0,5	13,83	+4,9	+2,4
13	Frauen	37,6	–0,3	+0,3	16,82	+3,6	–0,1
14	1	37,8	–0,5	–0,3	34,08	–4,8	–1,0
15	2	37,8	+0,5	+0,8	24,03	+9,2	+2,5
16	3	37,5	+0,3	–	17,95	+7,1	–0,2
17	4	38,1	–0,5	+0,3	12,24	+2,9	–1,6
18	5	36,9	–0,5	–0,8	12,07	–6,7	–1,6

Sonderzahlungen der vollzeitbeschäftigten Arbeitnehmerinnen und Arbeitnehmer nach Betriebsgrößenklassen, Geschlecht und Leistungsgruppen

verdienst			Bruttomonatsverdienst						Sonder- zahlungen	Lfd. Nr.
ohne Sonderzahlungen			insgesamt			ohne Sonderzahlungen				
II. Quartal 2008	Veränderung II. Quartal 2008 gegenüber dem		II. Quartal 2008	Veränderung II. Quartal 2008 gegenüber dem		II. Quartal 2008	Veränderung II. Quartal 2008 gegenüber dem			
	Vorquartal	entsprechenden Vorjahresquartal		Vorquartal	entsprechenden Vorjahresquartal		Vorquartal	entsprechenden Vorjahresquartal		
EUR	%		EUR	%		EUR	%		EUR	
Gewerbe										
Arbeitnehmerinnen und Arbeitnehmern										
16,43	+0,6	+2,0	2 995	+5,1	+0,4	2 783	+1,0	+0,8	212	1
32,92	+0,1	+1,3	6 379	+3,0	+1,6	5 607	-0,3	+1,0	772	2
19,91	+0,1	+2,1	3 700	+6,1	+1,4	3 379	+0,1	+0,7	320	3
15,08	+0,6	+2,7	2 698	+4,7	+0,4	2 551	+0,9	+1,2	147	4
12,63	+2,9	+2,7	2 248	+8,2	-0,3	2 130	+4,5	+1,0	118	5
10,39	+1,4	+0,5	1 899	+5,1	+1,0	1 781	+1,2	+1,3	118	6
16,86	+0,5	+2,4	3 086	+4,9	+0,9	2 869	+1,1	+1,2	217	7
33,35	-0	+1,0	6 477	+2,3	+1,5	5 684	-0,4	+0,6	793	8
20,07	+0,1	+1,8	3 750	+6,3	+1,6	3 421	+0,3	+0,6	329	9
15,23	+0,5	+2,8	2 728	+4,5	+0,5	2 582	+0,9	+1,3	146	10
13,27	+3,3	+4,1	2 389	+9,0	+1,3	2 271	+5,8	+2,9	119	11
10,82	+1,8	+0,7	1 985	+5,1	+1,3	1 883	+2,2	+1,7	101	12
13,50	+1,4	+0,4	2 392	+6,9	-2,1	2 215	+0,6	-0,9	177	13
28,02	+1,1	+3,9	5 280	+11,8	+2,2	4 735	+1,4	+3,7	544	14
18,72	+0,8	+4,2	3 335	+6,1	-0,3	3 082	+0,1	+2,3	254	15
13,52	+1,0	+1,3	2 396	+6,1	-0,7	2 236	+0,6	+0,1	160	16
10,63	+0,9	+3,6	1 829	+5,9	+1,6	1 713	+0,1	+2,1	116	17
9,28	+0,9	+0,4	1 688	+6,4	+0,2	1 531	-0,7	+0,6	157	18
Arbeitnehmerinnen und Arbeitnehmern										
17,99	+2,7	+2,0	3 385	+7,3	+2,2	3 026	+2,0	+1,5	360	1
36,04	+3,0	+2,9	8 138	+19,1	+12,0	6 093	+2,3	+3,2	2 046	2
23,48	+2,0	+1,6	4 418	+4,1	+1,9	3 961	+1,6	+1,5	457	3
16,76	+3,6	+2,1	3 022	+6,6	+0,7	2 808	+2,7	+2,4	214	4
13,84	+1,7	+0,3	2 515	+3,8	-1,1	2 328	+0,6	-1,9	186	5
11,81	+2,3	+3,1	2 150	+7,8	+1,1	2 003	+2,5	+2,5	147	6
18,54	+2,5	+1,3	3 510	+7,2	+1,4	3 128	+1,6	+0,5	382	7
36,79	+2,9	+3,3	8 430	+21,0	+13,5	6 236	+2,2	+3,6	2 194	8
23,86	+1,5	+1,9	4 499	+3,2	+2,1	4 033	+1,2	+1,7	466	9
16,97	+3,5	+1,2	3 061	+6,5	-0,1	2 847	+2,4	+1,5	214	10
14,26	+1,9	-0,6	2 602	+3,3	-3,5	2 415	+0,5	-4,1	187	11
12,31	+2,7	+4,9	2 276	+7,8	+3,8	2 118	+2,6	+4,6	158	12
14,98	+2,7	+4,1	2 711	+6,2	+4,1	2 473	+2,7	+4,6	239	13
29,67	+3,2	+2,8	5 720	-1,3	+1,1	4 904	+2,3	+3,2	817	14
20,57	+4,2	-1,7	3 814	+9,4	-0,3	3 426	+3,7	-0,9	388	15
15,39	+3,4	+5,6	2 775	+6,6	+4,3	2 561	+3,2	+5,8	214	16
11,96	+1,0	+1,4	2 133	+5,9	+4,6	1 948	+1,1	+2,6	184	17
10,58	+0,1	-0,1	1 853	+5,7	-4,5	1 732	+0,5	-1,3	121	18
Arbeitnehmerinnen und Arbeitnehmern										
18,61	+0,3	+0,6	3 499	+6,3	+0,7	3 128	+0,5	+1,1	371	1
34,72	+1,1	+2,4	6 810	+3,8	+1,9	5 795	+1,4	+2,7	1 015	2
23,43	+1,0	+2,2	4 431	+9,1	+2,3	3 920	+1,2	+2,3	512	3
17,42	+0,2	+1,3	3 236	+7,8	+1,2	2 919	+0,7	+1,2	317	4
14,02	+1,7	-1,5	2 620	+7,0	-0,6	2 400	+1,9	+0,1	221	5
12,29	-0,3	+2,9	2 183	+1,3	+1,5	2 038	+0,3	+3,2	145	6
19,37	+0,4	+0,5	3 671	+6,9	+0,6	3 278	+0,8	+1,0	393	7
35,15	+1,2	+2,4	6 937	+4,8	+2,2	5 877	+1,7	+2,8	1 060	8
23,80	+1,0	+2,1	4 509	+8,9	+1,9	3 993	+1,1	+2,0	516	9
17,71	+0,6	+1,6	3 298	+8,0	+1,5	2 984	+1,1	+1,6	315	10
14,65	+1,2	-2,1	2 771	+7,6	-0,8	2 530	+1,5	-0,2	241	11
12,90	-	+3,5	2 342	+6,3	+2,9	2 184	+1,3	+4,1	158	12
15,16	+0,1	+0,5	2 746	+3,4	-0	2 474	-0,1	+0,6	271	13
30,50	-0,2	+2,1	5 596	-5,5	-1,2	5 008	-0,8	+1,9	587	14
21,07	+0,9	+1,5	3 949	+9,9	+3,4	3 462	+1,5	+2,5	487	15
15,94	-1,1	-0,3	2 927	+7,4	-0	2 599	-0,8	-0,2	328	16
11,40	+2,6	-0,2	2 024	+2,2	-1,5	1 885	+1,8	-0,1	139	17
11,29	-1,7	+0,7	1 934	-7,3	-2,5	1 808	-2,4	-0,1	126	18

Noch: **6. Durchschnittliche Wochenarbeitszeiten, Bruttostunden- und Bruttomonatsverdienste sowie im Produzierenden Gewerbe und im Dienstleistungsbereich*) im II. Quartal 2008**

Lfd. Nr.	Geschlecht —— Leistungsgruppe	Bezahlte Wochenarbeitszeit			Bruttostunden		
		insgesamt					
		II. Quartal 2008	Veränderung II. Quartal 2008 gegenüber dem		II. Quartal 2008	Veränderung II. Quartal 2008 gegenüber dem	
			Vorquartal	entsprechenden Vorjahresquartal		Vorquartal	entsprechenden Vorjahresquartal
		Stunden	%		EUR	%	
		noch: C – F Produzierendes					
		Betriebe mit 250 – 499					
1	Insgesamt	38,3	+0,5	+0,5	23,99	+8,1	+4,7
2	1	38,4	+0,3	+1,1	40,19	+6,9	+4,8
3	2	38,5	+0,5	+1,0	27,39	+7,3	+1,9
4	3	38,3	+0,5	+0,5	21,49	+8,8	+3,1
5	4	38,3	+0,3	—	18,40	+8,9	+4,3
6	5	38,2	+1,3	+1,1	15,16	+4,3	–0,9
7	Männer	38,5	+0,5	+0,5	24,86	+7,9	+4,9
8	1	38,5	+0,3	+1,3	40,45	+6,5	+4,5
9	2	38,6	+0,3	+0,8	27,72	+6,9	+2,5
10	3	38,4	+0,5	+0,3	22,09	+8,7	+3,2
11	4	38,4	+0,3	–0,3	18,97	+8,8	+3,4
12	5	38,7	+1,6	+1,3	16,09	+3,8	+1,3
13	Frauen	37,5	+0,5	+0,8	19,55	+9,0	+3,9
14	1	37,4	—	—	37,54	+11,0	+9,1
15	2	37,5	+0,3	+0,3	25,48	+9,5	–2,0
16	3	37,6	+0,5	+1,9	18,36	+10,0	+3,3
17	4	37,7	+1,1	—	15,22	+8,7	+8,9
18	5	37,5	+1,4	+1,4	13,65	+7,6	–2,6
		Betriebe mit 500 – 999					
1	Insgesamt	37,7	—	–0,3	25,67	+5,9	+1,9
2	1	38,4	+0,3	+1,1	39,10	+6,9	–0,1
3	2	37,8	–0,3	–0,3	29,55	+3,2	+1,8
4	3	37,4	—	–0,8	23,24	+7,7	+3,7
5	4	37,7	+0,5	+0,3	20,08	+6,9	+3,8
6	5	37,5	—	—	16,18	+3,5	–1,2
7	Männer	37,9	+0,3	—	26,49	+5,5	+2,0
8	1	38,5	+0,3	+1,0	39,40	+6,5	–0,3
9	2	37,9	–0,5	–0,5	29,98	+2,7	+2,1
10	3	37,6	+0,3	–0,8	23,59	+7,6	+3,6
11	4	37,9	+0,5	+0,3	20,78	+6,6	+4,5
12	5	37,7	+0,3	+0,3	16,93	–0,9	–2,9
13	Frauen	36,8	—	—	20,87	+10,1	+2,3
14	1	37,6	+0,5	+1,3	35,31	+14,1	+1,6
15	2	36,8	—	+0,5	26,67	+8,7	+1,3
16	3	36,5	–0,3	–0,8	20,70	+8,3	+3,9
17	4	36,8	—	+0,8	16,79	+9,8	+1,4
18	5	37,2	–0,3	–0,5	14,99	+12,1	+0,7
		Betriebe mit 1 000 und mehr					
1	Insgesamt	37,6	—	—	30,11	+16,3	+4,1
2	1	38,2	—	–0,3	48,66	+20,1	+3,4
3	2	37,8	+0,3	—	30,02	+13,0	+3,3
4	3	37,4	—	+0,3	23,70	+14,4	+1,8
5	4	36,9	—	–0,3	23,01	+16,2	+2,4
6	5	37,1	—	–0,8	17,90	+4,6	+0,1
7	Männer	37,7	—	—	30,59	+15,7	+4,2
8	1	38,3	—	–0,3	49,65	+19,5	+3,3
9	2	38,0	+0,3	+0,3	30,20	+12,5	+3,5
10	3	37,5	—	+0,3	23,78	+14,1	+1,8
11	4	37,0	+0,3	–0,3	23,63	+16,3	+2,6
12	5	38,0	+0,5	—	19,36	+2,5	+1,3
13	Frauen	36,5	–0,3	–0,3	26,80	+20,1	+3,7
14	1	37,2	—	+0,3	41,87	+25,8	+5,0
15	2	36,7	—	—	28,83	+17,2	+2,3
16	3	36,3	–0,3	–0,3	22,93	+18,4	+1,4
17	4	36,5	+0,3	–0,3	18,58	+15,0	+0,7
18	5	35,9	–0,6	–1,1	15,51	+8,0	–1,5

Sonderzahlungen der vollzeitbeschäftigten Arbeitnehmerinnen und Arbeitnehmer nach Betriebsgrößenklassen, Geschlecht und Leistungsgruppen

verdienst			Bruttomonatsverdienst						Sonder- zahlungen	Lfd. Nr.
ohne Sonderzahlungen			insgesamt			ohne Sonderzahlungen				
II. Quartal 2008	Veränderung II. Quartal 2008 gegenüber dem		II. Quartal 2008	Veränderung II. Quartal 2008 gegenüber dem		II. Quartal 2008	Veränderung II. Quartal 2008 gegenüber dem			
	Vorquartal	entsprechenden Vorjahresquartal		Vorquartal	entsprechenden Vorjahresquartal		Vorquartal	entsprechenden Vorjahresquartal		
EUR	%		EUR	%		EUR	%		EUR	
Gewerbe										
Arbeitnehmerinnen und Arbeitnehmern										
20,89	+1,6	+4,7	3 994	+8,6	+5,3	3 477	+2,0	+5,3	516	1
33,25	+1,1	+4,2	6 704	+7,1	+6,0	5 546	+1,2	+5,4	1 158	2
24,18	+1,3	+3,2	4 577	+7,7	+2,7	4 041	+1,7	+4,1	536	3
18,85	+1,2	+2,8	3 572	+9,3	+3,6	3 133	+1,7	+3,3	439	4
16,37	+2,3	+4,4	3 063	+9,3	+4,3	2 725	+2,7	+4,3	338	5
13,69	+0,1	−0,4	2 519	+5,7	+0,3	2 275	+1,5	+0,9	244	6
21,64	+1,7	+4,9	4 156	+8,4	+5,5	3 618	+2,1	+5,5	539	7
33,53	+1,1	+4,2	6 765	+6,7	+5,8	5 608	+1,3	+5,5	1 157	8
24,48	+1,2	+3,6	4 653	+7,4	+3,5	4 109	+1,7	+4,5	544	9
19,39	+1,3	+2,9	3 685	+9,2	+3,5	3 233	+1,7	+3,2	452	10
16,85	+2,3	+3,5	3 166	+9,0	+3,2	2 813	+2,5	+3,4	353	11
14,59	+1,3	+2,2	2 707	+5,4	+2,7	2 454	+2,9	+3,7	253	12
17,07	+0,5	+3,8	3 189	+9,7	+4,9	2 785	+1,1	+4,8	404	13
30,35	+0,5	+4,7	6 102	+11,0	+9,1	4 933	+0,5	+4,8	1 169	14
22,45	+1,7	+0,9	4 149	+9,6	−1,7	3 655	+1,8	+1,2	494	15
16,06	+0,9	+2,9	2 996	+10,5	+5,1	2 621	+1,4	+4,7	375	16
13,69	+1,6	+8,7	2 494	+9,8	+9,1	2 243	+2,6	+8,8	251	17
12,23	−0,4	−2,7	2 223	+9,0	−1,3	1 993	+1,0	−1,3	230	18
Arbeitnehmerinnen und Arbeitnehmern										
22,09	+1,2	+2,0	4 205	+6,1	+1,8	3 618	+1,3	+1,8	587	1
31,55	+1,0	+0,3	6 524	+7,3	+0,9	5 264	+1,3	+1,3	1 260	2
25,42	−0,3	+1,2	4 852	+2,9	+1,4	4 174	−0,6	+0,9	678	3
20,39	+2,5	+4,0	3 780	+7,9	+2,9	3 317	+2,6	+3,2	463	4
17,82	+2,3	+3,6	3 287	+7,2	+4,1	2 917	+2,6	+3,9	370	5
14,42	−0,7	−2,3	2 639	+3,7	−1,2	2 352	−0,5	−2,3	287	6
22,79	+1,2	+2,0	4 357	+5,6	+1,8	3 749	+1,4	+1,9	608	7
31,76	+0,9	+0,2	6 587	+6,8	+0,6	5 310	+1,3	+1,2	1 277	8
25,81	−0,3	+1,5	4 941	+2,4	+1,7	4 255	−0,7	+1,1	687	9
20,74	+2,7	+4,0	3 851	+7,8	+2,8	3 385	+2,8	+3,2	466	10
18,46	+2,7	+4,2	3 419	+7,1	+4,7	3 037	+3,1	+4,5	381	11
15,33	−1,4	−4,2	2 775	−0,7	−2,7	2 514	−1,1	−3,9	262	12
17,95	+1,2	+2,2	3 341	+10,0	+2,3	2 874	+1,2	+2,2	467	13
28,87	+1,8	−	5 765	+14,6	+2,8	4 713	+2,3	+1,2	1 051	14
22,79	+1,1	+1,5	4 267	+8,9	+2,0	3 648	+1,3	+2,2	620	15
17,91	+0,8	+3,9	3 283	+8,1	+3,2	2 840	+0,6	+3,2	443	16
14,80	+1,2	+2,1	2 684	+9,8	+2,2	2 365	+1,2	+2,9	318	17
12,98	+0,4	−0,2	2 425	+12,1	+0,2	2 100	+0,4	−0,6	326	18
Arbeitnehmerinnen und Arbeitnehmern										
24,22	+3,0	+3,3	4 917	+16,3	+4,1	3 956	+3,1	+3,3	961	1
34,60	+1,8	+2,3	8 072	+20,2	+3,2	5 740	+1,8	+2,1	2 333	2
25,45	+3,2	+3,0	4 935	+13,4	+3,5	4 184	+3,5	+3,2	751	3
20,30	+3,2	+1,9	3 848	+14,3	+2,0	3 297	+3,1	+2,1	551	4
18,98	+2,0	+1,9	3 690	+16,4	+2,0	3 043	+2,1	+1,5	646	5
16,20	+1,6	+2,4	2 889	+4,7	−0,6	2 614	+1,6	+1,7	275	6
24,63	+3,0	+3,2	5 017	+15,8	+4,2	4 039	+3,1	+3,3	977	7
35,24	+1,8	+2,2	8 268	+19,6	+3,0	5 869	+1,8	+1,9	2 399	8
25,70	+3,3	+3,1	4 988	+12,9	+3,7	4 244	+3,6	+3,3	744	9
20,45	+3,3	+1,8	3 873	+13,9	+2,1	3 331	+3,2	+2,0	543	10
19,46	+2,2	+2,0	3 796	+16,5	+2,2	3 125	+2,3	+1,6	671	11
17,61	+1,3	+2,9	3 193	+2,9	+1,0	2 904	+1,6	+2,6	289	12
21,42	+2,9	+4,0	4 255	+19,9	+3,4	3 401	+2,7	+3,8	854	13
30,18	+1,8	+3,4	6 761	+25,8	+5,2	4 873	+1,8	+3,6	1 888	14
23,84	+2,8	+3,1	4 597	+17,1	+2,2	3 800	+2,6	+3,0	797	15
18,93	+2,3	+3,0	3 614	+17,8	+1,0	2 982	+1,7	+2,5	632	16
15,58	+0,9	+2,0	2 948	+15,2	+0,4	2 473	+1,2	+1,7	476	17
13,89	+1,4	+2,5	2 421	+7,6	−2,7	2 168	+0,9	+1,3	253	18

Noch: **6. Durchschnittliche Wochenarbeitszeiten, Bruttostunden- und Bruttomonatsverdienste sowie im Produzierenden Gewerbe und im Dienstleistungsbereich*) im II. Quartal 2008**

Lfd. Nr.	Geschlecht — Leistungsgruppe	Bezahlte Wochenarbeitszeit			Bruttostunden		
		II. Quartal 2008	Veränderung II. Quartal 2008 gegenüber dem		II. Quartal 2008	insgesamt	
			Vorquartal	entsprechenden Vorjahresquartal		Veränderung II. Quartal 2008 gegenüber dem	
						Vorquartal	entsprechenden Vorjahresquartal
		Stunden	%		EUR	%	
G – O Dienst							
Betriebe mit bis zu 49							
1	Insgesamt	39,3	+0,3	—	18,28	+7,2	+2,2
2	1	39,2	−0,3	—	40,31	+13,5	+4,1
3	2	38,9	−0,3	+0,3	23,25	+5,5	+2,3
4	3	39,2	+0,3	+0,3	15,50	+5,8	+1,4
5	4	40,4	+1,0	−0,2	11,94	+5,4	+0,9
6	5	39,0	+0,3	−0,5	9,02	+3,8	+1,1
7	Männer	39,8	+0,3	—	20,00	+7,9	+2,6
8	1	39,3	−0,3	+0,3	43,47	+14,6	+4,1
9	2	39,2	—	+0,8	24,87	+5,9	+2,0
10	3	39,6	+0,3	—	16,44	+6,4	+1,9
11	4	41,5	+1,5	—	12,32	+4,7	+0,7
12	5	38,8	+0,3	−1,3	9,92	+3,1	+3,8
13	Frauen	38,5	−0,3	−0,3	15,37	+5,4	+1,5
14	1	38,9	−0,3	−0,3	29,54	+7,1	+2,4
15	2	38,6	−0,3	—	20,42	+5,3	+4,0
16	3	38,5	−0,3	—	14,17	+4,7	+0,5
17	4	38,2	−0,3	−0,8	11,09	+6,1	+1,3
18	5	39,2	+0,3	+0,5	7,94	+6,9	+0,5
Betriebe mit 50 – 99							
1	Insgesamt	39,4	−0,3	+0,3	19,19	+7,6	+6,1
2	1	39,1	—	—	48,42	+16,9	+18,0
3	2	38,8	−0,3	−0,5	24,42	+6,2	+5,2
4	3	39,4	−0,3	+0,3	16,63	+4,5	+2,9
5	4	40,1	−0,5	+0,3	12,04	+3,9	−4,0
6	5	38,8	−2,5	−1,8	9,93	+8,3	+8,2
7	Männer	39,9	−0,5	—	20,46	+7,5	+6,7
8	1	39,1	—	—	52,82	+19,2	+20,2
9	2	38,8	−0,5	−0,8	25,92	+6,3	+5,4
10	3	39,9	−0,5	+0,3	17,04	+3,1	+2,8
11	4	41,4	—	+0,7	12,13	+3,4	−4,9
12	5	39,4	−2,5	−2,0	9,63	+4,8	+6,9
13	Frauen	38,2	−0,5	−0,3	16,44	+7,4	+3,8
14	1	38,9	−0,5	—	32,24	+5,2	+8,4
15	2	38,8	+0,3	+0,5	20,74	+5,3	+2,5
16	3	38,4	—	—	15,87	+7,4	+3,1
17	4	37,4	−1,1	−1,6	11,85	+5,4	−2,1
18	5	37,4	−3,9	−1,3	10,63	+16,3	+11,0
Betriebe mit 100 – 249							
1	Insgesamt	38,9	+0,3	—	21,02	+5,7	+5,4
2	1	38,9	—	+0,5	48,92	+4,1	+7,2
3	2	38,8	−0,3	+0,3	26,42	+6,5	+3,6
4	3	39,0	—	−0,3	17,68	+6,7	+3,6
5	4	38,9	—	−1,0	13,26	+3,9	+3,7
6	5	38,0	+0,5	+1,3	10,11	+2,7	+3,8
7	Männer	39,1	—	—	22,68	+5,5	+5,7
8	1	38,9	—	+0,5	52,15	+3,2	+7,1
9	2	39,0	—	+0,3	28,25	+6,8	+4,1
10	3	39,3	—	−0,3	18,26	+6,3	+2,8
11	4	39,5	+0,3	−0,8	13,68	+3,8	+4,9
12	5	38,2	+0,8	+1,9	10,27	+3,3	+2,7
13	Frauen	38,4	—	—	17,77	+6,9	+5,0
14	1	38,7	—	+0,3	36,22	+9,6	+8,1
15	2	38,6	—	+0,5	22,67	+6,0	+3,3
16	3	38,5	—	−0,3	16,73	+7,6	+4,6
17	4	38,0	+0,3	−0,8	12,43	+4,6	+1,6
18	5	37,5	—	—	9,73	+1,1	+7,2

Sonderzahlungen der vollzeitbeschäftigten Arbeitnehmerinnen und Arbeitnehmer nach Betriebsgrößenklassen, Geschlecht und Leistungsgruppen

verdienst			Bruttomonatsverdienst						Sonder- zahlungen	Lfd. Nr.
ohne Sonderzahlungen			insgesamt			ohne Sonderzahlungen				
II. Quartal 2008	Veränderung II. Quartal 2008 gegenüber dem		II. Quartal 2008	Veränderung II. Quartal 2008 gegenüber dem		II. Quartal 2008	Veränderung II. Quartal 2008 gegenüber dem			
	Vorquartal	entsprechenden Vorjahresquartal		Vorquartal	entsprechenden Vorjahresquartal		Vorquartal	entsprechenden Vorjahresquartal		
EUR	%		EUR	%		EUR	%		EUR	
leistungen										
Arbeitnehmerinnen und Arbeitnehmern										
16,62	+1,2	+1,5	3 123	+7,4	+2,2	2 840	+1,4	+1,5	283	1
33,67	+2,0	+1,8	6 866	+13,2	+4,1	5 735	+1,7	+1,9	1 131	2
21,14	+0,6	+1,9	3 934	+5,3	+2,7	3 576	+0,4	+2,2	358	3
14,45	+1,0	+0,9	2 637	+6,0	+1,5	2 460	+1,3	+1,0	177	4
11,27	+1,3	+1,3	2 096	+6,3	+0,7	1 980	+2,3	+1,1	116	5
8,56	—	+0,2	1 528	+4,1	+0,6	1 450	+0,3	−0,3	78	6
17,96	+1,2	+1,6	3 460	+8,3	+2,6	3 106	+1,6	+1,7	354	7
35,67	+1,8	+1,3	7 421	+14,2	+4,2	6 090	+1,6	+1,5	1 331	8
22,32	+0,5	+1,7	4 231	+5,7	+2,5	3 798	+0,4	+2,2	433	9
15,26	+1,2	+1,2	2 832	+6,9	+1,9	2 630	+1,6	+1,3	202	10
11,67	+1,1	+0,8	2 222	+6,2	+0,6	2 104	+2,6	+0,7	118	11
9,36	−1,1	+2,6	1 674	+3,5	+2,6	1 579	−0,7	+1,4	94	12
14,37	+1,1	+1,3	2 574	+5,3	+1,4	2 407	+1,0	+1,2	167	13
26,84	+1,8	+3,1	4 993	+6,9	+2,1	4 537	+1,6	+2,9	456	14
19,06	+1,1	+2,9	3 423	+5,0	+3,9	3 194	+0,8	+2,8	229	15
13,32	+0,7	+0,3	2 372	+4,6	+0,6	2 228	+0,5	+0,4	143	16
10,41	+0,9	+2,6	1 840	+5,8	+0,5	1 727	+0,6	+1,7	113	17
7,59	+3,3	−0,4	1 352	+7,0	+1,0	1 292	+3,4	+0,1	60	18
Arbeitnehmerinnen und Arbeitnehmern										
17,10	+1,4	+2,5	3 282	+7,1	+6,1	2 924	+0,9	+2,5	358	1
37,54	+1,5	+4,0	8 220	+16,8	+18,0	6 373	+1,4	+4,1	1 848	2
22,11	+2,4	+3,9	4 119	+6,0	+4,8	3 729	+2,1	+3,5	390	3
15,26	+0,4	+1,4	2 845	+4,3	+3,3	2 610	+0,1	+1,7	235	4
11,43	−0,1	−3,9	2 098	+3,4	−3,7	1 991	−0,5	−3,6	106	5
9,45	+4,8	+7,1	1 674	+5,5	+6,2	1 593	+2,0	+5,2	80	6
18,00	+1,1	+2,5	3 547	+7,1	+6,8	3 121	+0,7	+2,6	426	7
39,80	+1,6	+3,7	8 978	+19,3	+20,2	6 766	+1,6	+3,8	2 212	8
23,21	+2,6	+4,1	4 373	+5,9	+4,7	3 915	+2,1	+3,3	457	9
15,68	+0,1	+1,9	2 957	+2,7	+3,3	2 721	−0,2	+2,3	236	10
11,58	—	−4,1	2 180	+3,4	−4,3	2 082	+0,0	−3,3	98	11
9,19	+1,8	+5,1	1 650	+2,4	+4,7	1 575	−0,6	+3,0	75	12
15,14	+1,8	+1,7	2 729	+6,8	+3,4	2 513	+1,2	+1,4	216	13
29,20	+1,8	+7,2	5 448	+4,6	+8,4	4 934	+1,2	+7,2	514	14
19,41	+1,3	+1,6	3 496	+5,5	+2,9	3 273	+1,5	+2,0	224	15
14,47	+0,7	+0,2	2 647	+7,3	+3,2	2 413	+0,5	+0,3	234	16
11,08	+0,1	−3,9	1 925	+4,4	−3,7	1 800	−0,9	−5,4	125	17
10,06	+11,7	+11,8	1 728	+11,8	+9,5	1 636	+7,3	+10,4	92	18
Arbeitnehmerinnen und Arbeitnehmern										
18,39	+0,2	+3,0	3 549	+5,8	+5,4	3 105	+0,2	+3,0	444	1
37,09	−0,7	+1,7	8 259	+4,0	+7,6	6 261	−0,8	+2,1	1 998	2
23,48	+0,3	+1,9	4 458	+6,4	+3,9	3 962	+0,2	+2,1	496	3
16,06	+0,2	+1,6	2 997	+6,7	+3,2	2 723	+0,3	+1,4	274	4
12,34	−1,0	+3,2	2 243	+3,9	+2,7	2 088	−0,9	+2,3	154	5
9,60	+0,2	+3,6	1 670	+3,3	+5,2	1 584	+0,7	+4,8	85	6
19,60	+0,3	+3,2	3 854	+5,6	+5,8	3 331	+0,4	+3,3	523	7
39,12	−0,7	+2,0	8 811	+3,1	+7,6	6 609	−0,8	+2,4	2 202	8
24,84	+0,4	+2,0	4 782	+6,7	+4,4	4 205	+0,3	+2,3	577	9
16,59	+0,1	+1,1	3 120	+6,3	+2,5	2 834	+0,2	+0,7	285	10
12,77	−0,5	+4,7	2 346	+3,9	+4,1	2 189	−0,5	+3,8	157	11
9,77	+1,6	+2,6	1 705	+4,2	+4,5	1 621	+2,3	+4,3	84	12
16,02	+0,1	+2,8	2 962	+6,8	+4,8	2 671	+0,1	+2,6	291	13
29,10	−0,7	+0,7	6 097	+9,7	+8,3	4 898	−0,5	+0,9	1 199	14
20,69	+0,5	+2,2	3 798	+5,9	+3,6	3 467	+0,3	+2,5	331	15
15,21	+0,6	+2,5	2 803	+7,6	+4,3	2 547	+0,6	+2,2	256	16
11,53	−1,2	+0,9	2 051	+4,9	+0,7	1 901	−1,0	−0,1	149	17
9,19	−3,3	+6,7	1 585	+1,1	+7,2	1 497	−3,3	+6,7	88	18

Noch: **6. Durchschnittliche Wochenarbeitszeiten, Bruttostunden- und Bruttomonatsverdienste sowie im Produzierenden Gewerbe und im Dienstleistungsbereich*) im II. Quartal 2008**

Lfd. Nr.	Geschlecht —— Leistungsgruppe	Bezahlte Wochenarbeitszeit			Bruttostunden		
		insgesamt					
		II. Quartal 2008	Veränderung II. Quartal 2008 gegenüber dem		II. Quartal 2008	Veränderung II. Quartal 2008 gegenüber dem	
			Vorquartal	entsprechenden Vorjahresquartal		Vorquartal	entsprechenden Vorjahresquartal
		Stunden	%		EUR	%	
noch: G – O Dienst							
Betriebe mit 250 – 499							
1	Insgesamt	39,1	—	+1,0	23,80	+8,9	+1,6
2	1	39,0	+0,3	+0,8	54,66	+19,9	+7,7
3	2	38,8	—	+0,3	30,12	+6,7	+3,4
4	3	39,5	—	+1,5	17,75	+1,8	–0,9
5	4	39,1	+0,5	–0,3	13,83	+7,1	–1,4
6	5	38,2	–0,8	+2,7	10,45	+8,4	+11,4
7	Männer	39,5	—	+1,3	26,15	+9,8	+1,3
8	1	39,0	+0,3	+0,8	58,79	+20,4	+8,6
9	2	38,9	—	+0,3	33,53	+6,6	+3,7
10	3	40,2	–0,2	+2,0	18,25	+0,1	–3,1
11	4	39,6	+0,8	–0,3	13,96	+7,9	–2,0
12	5	38,5	–1,8	+3,8	10,47	+9,5	+14,2
13	Frauen	38,4	—	+0,3	19,57	+6,5	+1,9
14	1	38,9	+0,5	+0,8	39,72	+15,4	+3,2
15	2	38,6	—	+0,5	24,36	+6,5	+2,7
16	3	38,4	—	+0,3	17,05	+4,3	+2,1
17	4	38,0	—	—	13,52	+5,5	—
18	5	37,6	+0,8	+0,5	10,41	+6,3	+6,2
Betriebe mit 500 – 999							
1	Insgesamt	38,7	+0,3	+0,3	24,89	+10,3	+8,6
2	1	39,2	—	+0,8	51,01	+22,1	+9,1
3	2	38,7	+0,3	–0,3	27,64	+7,3	+7,8
4	3	38,5	+0,3	—	18,99	+7,5	+6,1
5	4	38,7	+0,8	+0,5	14,60	+7,7	+5,9
6	5	39,3	–0,8	+3,7	11,22	+4,7	+8,0
7	Männer	38,9	—	+0,3	28,14	+11,7	+9,0
8	1	39,3	+0,3	+1,0	55,30	+23,4	+9,3
9	2	38,9	—	–0,3	30,28	+6,5	+7,4
10	3	38,7	+0,3	+0,3	20,45	+9,0	+6,8
11	4	39,0	+0,8	–0,3	14,93	+7,6	+7,1
12	5	38,9	–2,0	+3,2	11,41	+5,6	+9,6
13	Frauen	38,3	—	—	19,95	+7,0	+6,9
14	1	39,0	–0,3	+0,8	37,70	+15,0	+8,6
15	2	38,3	+0,3	–0,3	23,42	+8,0	+7,7
16	3	38,2	+0,3	–0,3	17,28	+5,3	+4,4
17	4	38,2	+0,5	+1,1	14,09	+8,1	+3,9
18	5	40,0	+1,5	+4,7	10,92	+3,1	+5,6
Betriebe mit 1 000 und mehr							
1	Insgesamt	38,7	—	–0,3	25,36	+15,2	+5,4
2	1	39,5	—	+0,3	42,17	+24,6	+6,0
3	2	38,7	—	+0,3	26,70	+12,5	+6,9
4	3	38,6	+0,3	–0,3	18,51	+9,8	+3,5
5	4	38,0	–0,8	–1,8	15,14	+7,4	+3,4
6	5	36,9	–1,6	–1,9	11,41	+4,7	+7,2
7	Männer	38,8	–0,3	–0,5	28,39	+16,9	+6,3
8	1	39,4	–0,5	—	44,77	+26,5	+6,4
9	2	38,8	—	+0,3	28,90	+11,9	+6,6
10	3	38,7	—	–0,5	19,70	+9,7	+4,0
11	4	38,1	–1,0	–2,3	15,44	+9,0	+5,5
12	5	36,4	–2,7	–3,2	11,91	+7,2	+13,9
13	Frauen	38,5	—	—	21,01	+12,0	+4,0
14	1	39,6	+0,5	+0,8	34,61	+17,8	+4,6
15	2	38,5	—	+0,3	23,73	+13,4	+6,7
16	3	38,5	+0,5	—	17,36	+9,9	+3,5
17	4	37,9	–0,3	–0,8	14,59	+4,4	–0,4
18	5	37,4	–0,5	–0,3	10,82	+1,6	–0,6

Sonderzahlungen der vollzeitbeschäftigten Arbeitnehmerinnen und Arbeitnehmer nach Betriebsgrößenklassen, Geschlecht und Leistungsgruppen

verdienst			Bruttomonatsverdienst						Sonder- zahlungen	Lfd. Nr.
ohne Sonderzahlungen			insgesamt			ohne Sonderzahlungen				
II. Quartal 2008	Veränderung II. Quartal 2008 gegenüber dem		II. Quartal 2008	Veränderung II. Quartal 2008 gegenüber dem		II. Quartal 2008	Veränderung II. Quartal 2008 gegenüber dem			
	Vorquartal	entsprechenden Vorjahresquartal		Vorquartal	entsprechenden Vorjahresquartal		Vorquartal	entsprechenden Vorjahresquartal		
EUR	%		EUR	%		EUR	%		EUR	
leistungen										
Arbeitnehmerinnen und Arbeitnehmern										
20,23	+2,3	+1,4	4 042	+8,9	+2,5	3 436	+2,3	+2,3	605	1
39,40	+4,6	+8,2	9 261	+20,4	+8,5	6 675	+5,0	+8,9	2 586	2
25,64	+2,4	+2,3	5 074	+6,7	+3,6	4 318	+2,4	+2,5	756	3
16,41	-0,7	-0,7	3 044	+1,7	+0,5	2 814	-0,8	+0,6	230	4
12,81	+1,5	-0,4	2 350	+7,7	-1,6	2 177	+2,0	-0,5	173	5
9,79	+3,6	+9,4	1 732	+7,4	+14,2	1 623	+2,7	+12,2	109	6
21,76	+2,5	+0,8	4 486	+9,8	+2,5	3 734	+2,5	+2,1	752	7
41,57	+4,6	+8,5	9 966	+20,8	+9,4	7 046	+4,9	+9,2	2 920	8
28,20	+2,3	+2,3	5 660	+6,4	+3,8	4 761	+2,2	+2,4	899	9
16,77	-2,2	-3,1	3 189	-0,2	-1,0	2 932	-2,4	-0,9	258	10
12,98	+2,3	-0,5	2 403	+8,8	-2,3	2 235	+3,2	-0,7	168	11
9,87	+5,6	+12,2	1 750	+7,6	+18,3	1 650	+3,8	+16,2	100	12
17,48	+1,5	+2,3	3 265	+6,6	+2,3	2 917	+1,6	+2,7	348	13
31,56	+3,6	+7,0	6 718	+16,2	+4,2	5 337	+4,2	+7,9	1 380	14
21,30	+2,2	+2,4	4 089	+6,7	+3,3	3 575	+2,3	+2,9	514	15
15,89	+1,2	+2,5	2 847	+4,2	+2,3	2 654	+1,2	+2,7	193	16
12,41	-0,2	-0,2	2 230	+5,3	-	2 048	-0,2	-0,2	182	17
9,63	-0,1	+4,1	1 698	+7,1	+6,6	1 572	+0,7	+4,7	126	18
Arbeitnehmerinnen und Arbeitnehmern										
21,45	+1,9	+5,9	4 183	+10,5	+8,9	3 605	+2,1	+6,2	578	1
39,07	+2,9	+4,6	8 695	+22,2	+10,1	6 659	+3,0	+5,6	2 036	2
24,26	+2,5	+4,5	4 646	+7,4	+7,6	4 077	+2,7	+4,2	569	3
17,35	+3,0	+4,9	3 172	+7,6	+6,1	2 899	+3,2	+4,8	273	4
13,51	+2,1	+4,7	2 454	+8,3	+6,3	2 270	+2,7	+5,1	184	5
10,50	+0,2	+7,6	1 918	+4,0	+12,2	1 795	-0,4	+11,7	123	6
23,66	+2,1	+6,1	4 757	+11,9	+9,4	3 999	+2,2	+6,4	758	7
41,47	+3,0	+4,8	9 440	+23,6	+10,3	7 079	+3,2	+5,8	2 361	8
26,20	+1,9	+3,8	5 122	+6,7	+7,2	4 431	+2,0	+3,6	691	9
18,44	+4,1	+5,5	3 436	+9,1	+7,0	3 098	+4,2	+5,6	337	10
13,82	+2,1	+5,8	2 529	+8,3	+6,8	2 342	+2,8	+5,6	187	11
10,64	+0,3	+8,0	1 930	+3,5	+13,1	1 801	-1,6	+11,5	130	12
18,10	+1,3	+4,9	3 324	+7,2	+7,1	3 015	+1,5	+5,1	309	13
31,62	+1,4	+3,9	6 393	+14,9	+9,6	5 363	+1,4	+4,8	1 030	14
21,15	+3,3	+4,8	3 896	+8,1	+7,4	3 518	+3,3	+4,5	377	15
16,08	+1,5	+3,5	2 867	+5,5	+4,1	2 668	+1,6	+3,3	199	16
13,01	+2,2	+2,8	2 337	+8,6	+5,0	2 158	+2,8	+3,8	179	17
10,26	-0,3	+7,1	1 899	+4,7	+10,6	1 785	+1,4	+12,3	113	18
Arbeitnehmerinnen und Arbeitnehmern										
21,33	+1,5	+2,4	4 261	+15,0	+5,2	3 584	+1,4	+2,1	678	1
32,47	+1,4	+1,6	7 230	+24,3	+6,1	5 568	+1,3	+1,8	1 662	2
22,82	+1,5	+4,1	4 489	+12,6	+7,2	3 837	+1,6	+4,4	652	3
16,69	+2,2	+2,0	3 106	+10,1	+3,3	2 800	+2,5	+1,8	306	4
13,87	+1,1	+0,5	2 503	+6,5	+1,7	2 292	+0,3	-1,2	211	5
10,56	-0,3	+4,3	1 827	+2,9	+5,1	1 692	-1,9	+2,5	135	6
23,30	+1,5	+3,1	4 782	+16,5	+5,7	3 924	+1,2	+2,5	858	7
33,71	+1,5	+1,8	7 669	+26,1	+6,5	5 774	+1,2	+1,8	1 894	8
24,40	+1,2	+4,3	4 874	+11,9	+6,8	4 115	+1,3	+4,5	759	9
17,63	+2,2	+2,6	3 313	+9,7	+3,5	2 965	+2,2	+2,1	347	10
14,16	+2,4	+2,1	2 558	+7,8	+3,2	2 346	+1,3	-0,1	211	11
10,99	+0,3	+10,1	1 885	+4,4	+10,2	1 739	-2,2	+6,6	146	12
18,50	+1,5	+1,3	3 519	+12,2	+4,1	3 099	+1,7	+1,4	420	13
28,89	+1,3	+1,3	5 949	+18,1	+5,2	4 966	+1,6	+1,9	984	14
20,69	+2,0	+3,1	3 974	+13,6	+7,0	3 464	+2,1	+3,5	510	15
15,78	+2,2	+1,8	2 906	+10,4	+3,5	2 640	+2,6	+1,8	266	16
13,33	-1,3	-2,6	2 402	+4,3	-1,1	2 194	-1,6	-3,3	209	17
10,06	-0,9	-2,2	1 758	+1,0	-0,8	1 635	-1,4	-2,4	123	18

Anhang

Vierteljährliche Verdiensterhebung

Rücksendung bitte bis:

 Name des Amtes
 Org. Einheit
 Anschrift + Hausnummer
 PLZ, Ort

Bei Fensterbriefumschlag: postal. Anschrift der befragenden Behörde

 Ansprechpartner/-in für Rückfragen
 (freiwillige Angabe):

Name:

 Bei Rückfragen erreichen Sie uns unter
 Telefon: XXXXX - Durchwahl

 Ansprechpartner/-in
 Herr XXXXXXXXXXXXXXXXXXXX - XXXX
 Frau XXXXXXXXXXXXXXXXXXXX - XXXX
 Telefax: XXXXXXXXXXXX - XXXX
 E-Mail: XXXXxxXXXXXXXXXX@XXXXX.de

Vielen Dank für Ihre Mitarbeit.

 Die Rechtsgrundlagen und
 Erläuterungen zum Fragebogen
 finden Sie auf dem Informationsblatt,
 das Bestandteil des Fragebogens ist.

Falls Anschrift oder Firmierung nicht mehr zutreffen, bitte auf der Rückseite korrigieren.

 Identnummer
 (bei Rückfragen bitte angeben)

- 1 **Wirtschaftliche Tätigkeit**
 Eintragungen sind nur erforderlich, falls der Schwerpunkt der Tätigkeit von der bereits vorgedruckten abweicht.

Identnummer

- 2 Sofern die Arbeitnehmer/-innen nach Tarifvertrag bezahlt werden, geben Sie bitte den Tarifvertrag an:

10

- 3 Angaben für **vollzeitbeschäftigte** Arbeitnehmer/-innen (ohne Auszubildende) für das **Berichtsquartal [1], als Summe der 3 Monate des Quartals.**

Beschäftigungsart	Geschlecht	Leistungsgruppe [2]	Summe der Arbeitnehmer/-innen (Personenmonate) [3]	Bruttoverdienstsumme der einbezogenen Arbeitnehmer/-innen in vollen Euro		Bezahlte Arbeitsstunden der einbezogenen Arbeitnehmer/-innen [6]
				Insgesamt [4]	darunter: Sonderzahlungen [5]	
1	2	3	4	5	6	7
Vollzeitbeschäftigte (1)	Männlich (1)	1				
		2				
		3				
		4				
		5				
	Weiblich (2)	1				
		2				
		3				
		4				
		5				

Bitte korrigieren Sie, falls erforderlich, Ihre Anschrift.

Name und Adresse des Betriebes

Bitte zurücksenden an:

Name der befragenden Behörde
Anschrift

Bemerkungen:

Zur Vermeidung von Rückfragen unsererseits können Sie hier auf besondere Ereignisse und Umstände hinweisen, aus denen auffällige Veränderungen oder außergewöhnliche Verhältnisse erklärt werden können.

4 Angaben für **teilzeitbeschäftigte** Arbeitnehmer/-innen (ohne Auszubildende)
für das **Berichtsquartal [1]**, als **Summe der 3 Monate des Quartals**.

Beschäfti- gungsart	Ge- schlecht	Leis- tungs- gruppe [2]	Summe der Arbeitnehmer/ -innen (Perso- nenmonate) [3]	Bruttoverdienstsumme der einbezogenen Arbeitnehmer/-innen in vollen Euro		Bezahlte Arbeitsstunden der einbezogenen Arbeitnehmer/-innen [6]
				Insgesamt [4]	darunter: Sonderzahlungen [5]	
1	2	3	4	5	6	7
Teilzeitbeschäftigte (ohne geringfügig Beschäftigte) (2)	Männlich (1)	1				
		2				
		3				
		4				
		5				
	Weiblich (2)	1				
		2				
		3				
		4				
		5				
Geringfügig Beschäftigte (3)	Männlich (1)					
	Weiblich (2)					

Zur Vermeidung zusätzlicher Rückfragen bitten wir um Hinweise, falls besondere Umstände die Verdienstentwicklung gegenüber der letzten Erhebung beeinflusst haben. Um Ihnen diese Hinweise zu erleichtern, sind nebenstehend mögliche Gründe für Abweichungen zum Ankreuzen genannt.

Bitte beschreiben Sie die **Sonstigen Gründe** unter Bemerkungen im oberen Abschnitt des Bogens.

- Kurzarbeit 11 ☐
- Streik 12 ☐
- Schlechtwettergeld 13 ☐
- Sonstige Gründe 14 ☐

Vierteljährliche Verdiensterhebung

Unterrichtung nach § 17 Bundesstatistikgesetz

Zweck, Art und Umfang der Erhebung

Die vierteljährliche Erhebung der Arbeitsverdienste, der Sonderzahlungen sowie der Arbeitszeiten der Beschäftigten in der Verdiensterhebung erstreckt sich auf eine repräsentative Auswahl von Betrieben der gesamten Wirtschaft mit Ausnahme der Land- und Forstwirtschaft, der Fischerei und Fischzucht, der öffentlichen Verwaltung, der Verteidigung und der Sozialversicherung sowie der privaten Haushalte für alle Quartale eines jeden Jahres.

Die Ergebnisse dieser Erhebungen dienen vor allem der laufenden Wirtschaftsbeobachtung und bilden damit eine der Grundlagen für wirtschafts-, sozial- und konjunkturpolitische Entscheidungen sowie zur Klärung lohn- und tarifpolitischer Fragen.

Rechtsgrundlagen

Verdienststatistikgesetz (VerdStatG) vom 21. Dezember 2006 (BGBl. I S. 3291), in Verbindung mit dem Bundesstatistikgesetz (BStatG) vom 22. Januar 1987 (BGBl. I S. 462, 565), zuletzt geändert durch Artikel 2 des

Gesetzes vom 9. Juni 2005 (BGBl. I S. 1534).

Erhoben werden die Angaben zu § 3 Abs. 1 VerdStatG.

Auskunftspflicht

Die Auskunftspflicht ergibt sich aus § 8 VerdStatG in Verbindung mit § 15 BStatG. Danach sind die Inhaber der in die Erhebung einbezogenen Betriebe sowie die mit deren Leitung Beauftragten im Rahmen der ihnen übertragenen Aufgaben und Befugnisse auskunftspflichtig.

Widerspruch und Anfechtungsklage gegen die Aufforderung zur Auskunftserteilung haben nach § 15 Abs. 6 BStatG keine aufschiebende Wirkung.

Geheimhaltung

Die erhobenen Einzelangaben werden nach § 16 BStatG grundsätzlich geheimgehalten. Nur in ausdrücklich gesetzlich geregelten Ausnahmefällen dürfen Einzelangaben übermittelt werden.

Eine Übermittlung der erhobenen Einzelangaben ist nach § 9 VerdStatG an oberste Bundes- und Landesbehörden in Form von Tabellen mit statistischen Ergebnissen zulässig, auch soweit Tabellenfelder nur einen einzigen Fall ausweisen.

Nach § 16 Abs. 6 BStatG ist es zulässig, den Hochschulen oder sonstigen Einrichtungen mit der Aufgabe unabhängiger wissenschaftlicher Forschung Einzelangaben für die Durchführung wissenschaftlicher Vorhaben dann zur Verfügung zu stellen, wenn diese so anonymisiert sind, dass sie nur mit einem unverhältnismäßig großen Aufwand an Zeit, Kosten und Arbeitskraft dem Befragten oder Betroffenen zugeordnet werden können.

Die Pflicht zur Geheimhaltung besteht auch für Personen, die Empfänger von Einzelangaben sind.

Hilfsmerkmale, Trennen und Löschen, Ordnungsnummern, Unternehmensregister

Name und Anschrift des Betriebs, Name sowie Rufnummer oder Adresse für elektronische Post der für Rückfragen zur Verfügung stehenden Person sind Hilfsmerkmale, die der technischen Durchführung der Erhebung dienen. Sie werden zum frühestmöglichen Zeitpunkt vom Fragebogen getrennt, gesondert aufbewahrt und mit Ausnahme des Namens und der Anschrift spätestens nach Abschluss der maschinellen Aufbereitung vernichtet. Die verwendete Identnummer dient der technischen und organisatorischen Durchführung der Erhebung und ist eine Hilfe bei Rückfragen sowie bei der rationellen Aufbereitung der Erhebung. Die Identnummer ist eine neunstellige Nummer aus dem Statistikregister, teilweise wird zusätzlich eine zweistellige Landnummer vorangestellt. Die Nummern im Statistikregister werden fortlaufend aus länderspezifisch festgelegten achtstelligen Nummerblöcken vergeben. Der achtstelligen Nummer aus dem Länderkontingent wird automatisch eine maschinell errechnete Prüfziffer angefügt.

Name und Anschrift des Betriebs, Identnummer und Wirtschaftszweig werden zusammen mit der Beschäftigtenanzahl zur Führung des Unternehmensregisters für statistische Verwendungszwecke (Statistikregister) verwendet. Rechtsgrundlagen hierfür sind § 13 BStatG und die Verordnung (EWG) Nr. 2186/93 des Rates vom 22. Juli 1993 über die innergemeinschaftliche Koordinierung des Aufbaus von Unternehmensregistern für statistische Verwendungszwecke (ABl. EG Nr. L 196 S. 1), geändert durch Anhang II Nr. 15 der Verordnung (EG) Nr. 1882/2003 des Europäischen Parlaments und des Rates vom 29. September 2003 (ABl. EU Nr. L 284 S. 1).

Vierteljährliche Verdiensterhebung

Erläuterungen zum Fragebogen

- [1] Die Angaben für das **Berichtsquartal** umfassen den Zeitraum von einem Kalenderquartal. Dafür werden keine Durchschnitte gebildet, sondern die Monatsangaben für Verdienste, Arbeitnehmerzahlen und Arbeitszeiten werden jeweils addiert. Arbeitnehmer/-innen z. B., die das ganze Quartal beschäftigt waren, werden dementsprechend drei Mal gezählt und der Bruttomonatsverdienst ebenso wie die bezahlten Arbeitsstunden der drei Monate addiert. (Siehe die Erläuterungen zu den einzelnen Merkmalen.)

- [2] Bitte tragen Sie die Summe der Arbeitnehmer/-innen, Verdienst- und Arbeitszeitangaben für jede **Leistungsgruppe** getrennt ein.

Maßgeblich für die Zuordnung zu den Leistungsgruppen ist in Betrieben, in denen eine Tarifregelung gilt, die „Anweisung für die Eingliederung der tariflichen Verdienstgruppen in die Leistungsgruppen der Verdienststatistik“. Diese erhalten Sie von Ihrem Statistischen Landesamt.

In Betrieben, die keine Tarifregelung anwenden, ist die Zuordnung der Arbeitnehmer/-innen zu den Leistungsgruppen anhand der „Definitionen der Leistungsgruppen“ vorzunehmen. Die Definitionen finden Sie am Ende der Erläuterungen.

- [3] Die **Summe der Arbeitnehmer/-innen** für das Berichtsquartal **ergibt sich aus der Addition der Arbeitnehmerzahl der drei Monate des Quartals**. Hat z. B. ein Betrieb im Januar 100, im Februar 100 und im März 110 Arbeitnehmer/-innen beschäftigt, so sind für das erste Quartal 310 Arbeitnehmer/-innen einzutragen. Der Durchschnitt, hier im Beispiel 103,3 Arbeitnehmer/-innen, soll nicht eingetragen werden, dieser wird in den Statistischen Ämtern errechnet. In die Meldung sind für jeden Monat grundsätzlich alle Arbeitnehmer/-innen des Betriebes einzubeziehen, die für den ganzen Monat entlohnt wurden. Arbeitnehmer/-innen die im Laufe eines Monats eingestellt oder entlassen wurden, sollen für diesen Monat nicht einbezogen werden.

Zu den Arbeitnehmer(n)/-innen zählen alle sozialversicherungspflichtigen **Arbeitnehmer/-innen, geringfügig Beschäftigte sowie nicht sozialversicherungspflichtige Arbeitnehmer/-innen** mit einem Arbeitsvertrag, die zumindest teilweise fest vereinbarte Verdienstbestandteile für die geleistete Arbeit erhalten. Einbezogen werden auch Arbeitnehmer/-innen, die ihren Wohnsitz im Ausland haben und zur Arbeit einpendeln, Heimarbeiter/-innen, Saison- oder Gelegenheitsarbeiter/-innen sowie Aushilfskräfte, die als abhängig Beschäftigte eine bezahlte Leistung für den Betrieb erbringen.

Arbeitnehmer/-innen, die von **Kurzarbeit** betroffen sind oder gestreikt haben, werden als Arbeitnehmer/-innen gezählt und mit gekürzten Verdiensten bzw. Arbeitszeiten einbezogen. Für Arbeitnehmer/-innen, die aus anderen Gründen nicht für alle Monate des Quartals voll bezahlt wurden (z. B. Erziehungsurlaub, unbezahlter Urlaub, Verdienstfortzahlung im Krankheitsfall abgelaufen, Einstellung, Entlassung u.ä.), werden nur die **Angaben der vollen Monate** einbezogen.

Arbeitnehmer/-innen gelten als **teilzeitbeschäftigt**, wenn ihre regelmäßige Wochenarbeitszeit kürzer ist als die vergleichbarer vollzeitbeschäftigter Arbeitnehmer/-innen.

Eine **geringfügig** entlohnte Beschäftigung liegt vor, wenn das Arbeitsentgelt aus dieser Beschäftigung regelmäßig im Monat 400 Euro nicht übersteigt. Kurzfristig Beschäftigte oder Saisonarbeiter/-innen werden entsprechend ihres Arbeitsumfangs bei den Voll- oder Teilzeitbeschäftigten erfasst, sofern sie zumindest einen Monat des Quartals entlohnt wurden.

Nicht in die Erhebung einbezogen werden:

- Beamte/-innen,
- Arbeitnehmer/-innen in Altersteilzeit,
- Auszubildende, Praktikant(inn)en,
- Personen, die keinen Verdienst für ihre Leistung erhalten (ehrenamtlich Tätige, Volontär(e)/-innen u.ä.),
- tätige Inhaber/-innen, Mitinhaber/-innen und Familienangehörige ohne Arbeitsvertrag,
- ausschließlich auf Provisions- oder Honorarbasis bezahlte Personen,
- Personen im Vorruhestand sowie Personen in so genannten 1-Euro-Jobs.

Leih- oder Zeitarbeiter/-innen sind bei den Verleihern bzw. den Zeitarbeitsfirmen nachzuweisen und nicht dort, wo sie ihre Arbeitsleistung erbringen.

- [4] Zur **Bruttoverdienstsumme** zählt der regelmäßige steuerpflichtige Arbeitslohn gemäß den Lohnsteuerrichtlinien aller einbezogenen Arbeitnehmer/-innen einschließlich der unregelmäßigen Sonderzahlungen (sonstige Bezüge). Die Bruttoverdienstsumme für das Berichtsquartal ergibt sich als Summe der drei Monate, zuzüglich der folgenden Verdienstbestandteile:

- steuerfreie Zuschläge für Schicht-, Samstags-, Sonntags-, Feiertags- oder Nachtarbeit,
- steuerfreie Beiträge des Arbeitgebers für seine Arbeitnehmer/-innen im Rahmen der Entgeltumwandlung, z. B. an Pensionskassen oder -fonds nach § 3 Nr. 63 des EStG sowie
- steuerfreie Essenszuschüsse.

Einzuschließen ist auch pauschal besteufter Arbeitslohn, z. B. von geringfügig Beschäftigten.

Liegt für erfasste Arbeitnehmer/-innen kein steuerpflichtiger Arbeitslohn vor, tragen Sie bitte einen vergleichbaren Bruttoverdienst ein (z. B. das sozialversicherungspflichtige Arbeitsentgelt).

Die Bruttoverdienstsumme für das Quartal errechnet sich aus den vollen Bruttomonatsverdiensten aller einbezogenen Arbeitnehmer/-innen. Waren z. B. Arbeitnehmer/-innen drei Monate ohne unbezahlte Fehlzeiten beschäftigt, so sind die drei Monatsgehälter zu addieren. Waren Arbeitnehmer/-innen nur einen Monat des Quartals beschäftigt, so ist nur ein Bruttomonatsverdienst zu addieren. Entsprechend wird er auch bei der Zahl der Arbeitnehmer/-innen nur einmal gezählt.

- [5] Als **Sonderzahlungen** sind die „**sonstigen Bezüge**“ gemäß den Lohnsteuerrichtlinien anzugeben, die an die einbezogenen Arbeitnehmer/-innen im Berichtsquartal geflossen sind. Dies sind unregelmäßige, nicht jeden Monat geleistete Zahlungen wie Urlaubs-, Weihnachtsgeld, Leistungsprämien, Abfindungen, Gewinnbeteiligungen, Prämien für Verbesserungsvorschläge, Vergütungen für Erfindungen oder der steuerliche Wert (geldwerte Vorteil) von Aktienoptionen. Auch hier sind Zahlungen aller drei Monate des Berichtsquartals einzubeziehen.
- [6] Hier sind die **bezahlten Arbeitsstunden** anzugeben, die der Verdienstsomme zugrunde liegen. Hierzu gehören im Einzelnen
- die im Berichtszeitraum geleistete und bezahlte Arbeitszeit sowie
 - die bezahlten arbeitsfreien Stunden des Quartals.
- Z. B. vom Arbeitgeber bezahlte Krankheits-, Urlaubs- und gesetzliche Feiertage und sonstige bezahlte arbeitsfreie Zeiten (Hochzeit, Geburt, Todesfall in der Familie, Betriebsausflüge), die auf das Berichtsquartal entfallen.
- Für Arbeitnehmer/-innen, die **stundenweise bezahlt** werden, muss die Summe der bezahlten Arbeitsstunden (einschließlich Überstunden) für das Quartal z. B. aus den monatlichen Abrechnungen gebildet werden.
- Für Arbeitnehmer/-innen (Voll- und Teilzeit), die **nicht stundenweise entlohnt** werden, können die bezahlten Arbeitsstunden auf Grundlage der vertraglichen Wochenarbeitszeit errechnet werden. Dazu wird die vertragliche Wochenarbeitszeit, z. B. 40 Stunden, mit 4,345 multipliziert. Das ergibt die monatliche Arbeitszeit. Zur Berechnung des Quartalwertes werden die drei Monatswerte addiert. (Sofern die Arbeitnehmer/-innen alle drei Monate des Quartals im Betrieb beschäftigt waren.) Wurden zusätzlich Überstunden bezahlt, so sind diese hinzuzuzählen.

Liegt für Vollzeitbeschäftigte keine vertragliche Arbeitszeit vor, so verwenden Sie ersatzweise eine betriebsübliche Arbeitszeit.

Wurden in vorangegangenen Quartalen geleistete Stunden im Berichtsquartal bezahlt oder Stunden im Berichtsquartal bezahlt, die in den folgenden Quartalen noch (ohne Vergütung) nachzuarbeiten sind, so sind sie hier gleichfalls anzugeben. Im **Baugewerbe** zählen hierzu auch die im Berichtsquartal bei witterungsbedingtem Arbeitsausfall **bezahlten** Stunden, wenn die Arbeitnehmer/-innen eingesetzte Stunden aus Arbeitszeitguthaben in Anspruch nehmen, die in den vorangegangenen Quartalen vor- oder in den folgenden Quartalen nachgearbeitet wurden.

Nicht anzugeben sind im Berichtsquartal **geleistete Arbeitsstunden**, die in diesem Quartal **nicht vergütet** werden.

Nicht anzugeben sind arbeitsfreie Stunden, die aus Mitteln der Bundesagentur für Arbeit als Kurzarbeit oder Schlechtwettergeld abgegolten werden.

Werden wegen gesundheitsgefährdender Arbeit oder besonderer Erschwernisse mehr Stunden bezahlt als geleistet worden sind, so ist nur die Zahl der tatsächlich geleisteten Stunden zu berücksichtigen.

Bei reinem **Stückakkord** ohne kontrollierte Anwesenheitszeiten im Betrieb sind die Stunden zu berücksichtigen, die der Akkordberechnung zugrunde liegen.

Grundsätzlich sollen die Angaben über die Arbeitnehmerzahl, die Arbeitsstunden und die Bruttoverdienstsomme zueinander passen.

Definitionen der Leistungsgruppen

Leistungsgruppe 1

Arbeitnehmer/-innen in leitender Stellung mit Aufsichts- und Dispositionsbefugnis. Hierzu zählen z. B. auch angestellte Geschäftsführer/-innen, sofern deren Verdienst zumindest noch teilweise erfolgsunabhängige Zahlungen enthält. Eingeschlossen sind ferner alle Arbeitnehmer/-innen, die in größeren Führungsbereichen Dispositions- oder Führungsaufgaben wahrnehmen (z. B. Abteilungsleiter/-innen) und Arbeitnehmer/-innen, mit Tätigkeiten, die umfassende kaufmännische oder technische Fachkenntnisse erfordern. In der Regel werden die Fachkenntnisse durch ein Hochschulstudium erworben. Die Tätigkeiten werden selbstständig ausgeführt.

Leistungsgruppe 2

Arbeitnehmer/-innen mit sehr schwierigen bis komplexen oder vielgestaltigen Tätigkeiten, für die i. d. R. nicht nur eine abgeschlossene Berufsausbildung, sondern darüber hinaus mehrjährige Berufserfahrung und spezielle Fachkenntnisse erforderlich sind. Die Tätigkeiten werden überwiegend selbstständig ausgeführt. Dazu gehören auch Arbeitnehmer/-innen, die in kleinen Verantwortungsbereichen gegenüber anderen Mitarbeiter(n)/-innen Dispositions- oder Führungsaufgaben wahrnehmen (z. B. Vorarbeiter/-innen, Meister/-innen).

Leistungsgruppe 3

Arbeitnehmer/-innen mit schwierigen Fachtätigkeiten, für deren Ausübung i. d. R. eine abgeschlossene Berufsausbildung, zum Teil verbunden mit Berufserfahrung, erforderlich ist.

Leistungsgruppe 4

Angelernte Arbeitnehmer/-innen mit überwiegend einfachen Tätigkeiten, für deren Ausführung keine berufliche Ausbildung, aber besondere Kenntnisse und Fertigkeiten für spezielle, branchengebundene Aufgaben erforderlich sind. Die erforderlichen Kenntnisse und Fertigkeiten werden in der Regel durch eine Anlernzeit von bis zu zwei Jahren erworben.

Leistungsgruppe 5

Ungelernte Arbeitnehmer/-innen mit einfachen, schematischen Tätigkeiten oder isolierten Arbeitsvorgängen, für deren Ausübung keine berufliche Ausbildung erforderlich ist. Das erforderliche Wissen und die notwendigen Fertigkeiten können durch Anlernen von bis zu drei Monaten vermittelt werden.