



Straßenverkehrsunfälle in Nordrhein-Westfalen

2007

Herausgegeben vom
Landesamt für Datenverarbeitung und Statistik Nordrhein-Westfalen
Mauerstraße 51, 40476 Düsseldorf • Postfach 10 11 05, 40002 Düsseldorf
Telefon 0211 9449-01 • Telefax 0211 442006
Internet: <http://www.lids.nrw.de>
E-Mail: poststelle@lds.nrw.de

Erschienen im September 2008

Preis der gedruckten Ausgabe:
11,10 EUR

Eine kostenlose PDF-Version dieser Ausgabe finden Sie
zum Download in unserer Internet-Rubrik „Publikationsservice“.

© Landesamt für Datenverarbeitung und Statistik NRW, Düsseldorf, 2008
Vervielfältigung und Verbreitung, auch auszugsweise, mit Quellenangabe
gestattet.

Inhalt

Seite

Vorbemerkungen	5
---------------------------------	---

Grafiken

Verunglückte bei Straßenverkehrsunfällen 2007 nach Alter und Geschlecht	8
Verunglückte bei Straßenverkehrsunfällen 2007 nach Straßenklassen	8
Verunglückte bei Straßenverkehrsunfällen 1985 – 2007	9
Verunglückte bei Straßenverkehrsunfällen 2003 – 2007 nach Regierungsbezirken	10

Tabellenteil

1. Straßenverkehrsunfälle und Verunglückte 1953 – 2007	13
2. An Straßenverkehrsunfällen mit Personenschaden beteiligte und verunglückte Verkehrsteilnehmer 1958 – 2007	14
3. Straßenverkehrsunfälle mit Personenschaden und Verunglückte 1999 – 2007 nach Straßenarten	15
4. Straßenverkehrsunfälle und Unfallfolgen 2007	
4.1 Nach Ortschaft und Monaten	16
4.2 Nach Ortschaft, Unfalltypen und Straßenkategorien	17
4.3 Nach Ortschaft und Art der Verkehrsbeteiligung	23
4.4 Unfälle mit Personenschaden nach Ortschaft, Uhrzeit und Wochentagen	24
4.5 Getötete und Verletzte nach Ortschaft, Uhrzeit und Wochentagen	26
4.6 Unfälle mit Personenschaden und/oder schwerwiegende Unfälle mit Sachschaden nach Ortschaft, Uhrzeit und Monaten	28
4.7 Unfälle mit Personenschaden nach Ortschaft, Uhrzeit und Monaten	30
4.8 Nach Ortschaft und zulässigen Höchstgeschwindigkeiten	32
4.9 Nach Geschwindigkeitsbegrenzungen in Baustellenbereichen und freien Strecken auf Bundesautobahnen	33
5. Beteiligte an Straßenverkehrsunfällen 2007	
5.1 Alleinunfälle und Unfälle mit zwei Beteiligten nach Ortschaft, Unfallverursachern und Unfallgegnern	36
5.2 Unfallflucht	38
5.3 Nach Monaten	39
5.4 Bei Unfällen mit Personenschaden nach Altersgruppen und Geschlecht	41
5.5 Hauptverursacher bei Unfällen mit Personenschaden nach Altersgruppen und Geschlecht	42
5.6 Hauptverursacher nach Altersgruppen, Geschlecht und Unfallfolgen	43
5.7 Hauptverursacher nach Art der Verkehrsbeteiligung und Unfallfolgen	45
5.8 Nach Wohnsitz und ihrer Nationalität	46
5.9 Alkoholisierter Beteiligte nach Altersgruppen und Ortschaft bei Unfällen mit Personenschaden	48
5.10 Alkoholisierter Beteiligte nach Blutalkoholwerten, Altersgruppen und Geschlecht bei Unfällen mit Personenschaden	50
5.11 Alkoholisierter Beteiligte nach Blutalkoholwerten, Altersgruppen und Geschlecht bei schwerwiegenden Unfällen mit Sachschaden (i. e. S.)	51
5.12 Hauptverursacher nach Dauer der Fahrerlaubnis, Altersgruppen und Geschlecht	52
5.13 Hauptverursacher nach Dauer der Fahrerlaubnis, Altersgruppen und Geschlecht	54
5.14 Fahrzeugbesetzung und Unfallfolgen nach Art der Verkehrsbeteiligung und Ortschaft	56

6.	Verunglückte nach Art der Verkehrsbeteiligung und Verletzungsschwere 2007	
6.1	Fahrzeugführer nach Altersgruppen	58
6.2	Mitfahrer nach Altersgruppen	60
6.3	Verunglückte Fahrzeugführer und Mitfahrer von anderen Fahrzeugen, Fußgänger nach Altersgruppen	62
6.4	Verunglückte nach Geschlecht und Altersgruppen	64
6.5	Kraftfahrzeugführer bzw. Mitfahrer nach Altersgruppen und Geschlecht	66
6.6	Verunglückte nach Monaten und Ortslage	68
6.7	Nach Lichtverhältnissen, Straßenzustand und Ortslage	70
6.8	Kinder, Jugendliche und Heranwachsende bis 20 Jahre nach Geschlecht	72
6.9	Fußgänger und Radfahrer im Alter von 6 bis 14 Jahren	74
6.10	Verunglückte Beteiligte und Mitfahrer nach Altersjahren und Geschlecht	75
6.11	Führer und Mitfahrer von Kraftomnibussen, Personenkraftwagen und Leichtkrafträdern nach Altersgruppen	83
7.	Ursachen von Straßenverkehrsunfällen 2007	
7.1	Fehlverhalten der Fahrzeugführer nach Art der Verkehrsbeteiligung und Unfallschwere	85
7.2	Fehlverhalten der Fahrzeugführer nach Altersgruppen bei Unfällen mit Personenschaden	91
7.3	Fehlverhalten der Fahrzeugführer von Personenkraftwagen bzw. Motorrädern nach Altersgruppen bei Unfällen mit Personenschaden	92
7.4	Fehlverhalten der Fahrzeugführer nach Altersgruppen und Geschlecht bei Unfällen mit Personenschaden	93
7.5	Fehlverhalten der Fahrer von Personenkraftwagen nach Altersgruppen und Geschlecht bei Unfällen mit Personenschaden	94
7.6	Fehlverhalten der Fahrzeugführer nach Altersgruppen bei Unfällen mit Personenschaden nach Art der Verkehrsbeteiligung	95
7.7	Fehlverhalten der Fahrzeugführer nach Altersgruppen bei schwerwiegenden Unfällen mit Sachschaden (i. e. S.)	96
7.8	Fehlverhalten der Fahrzeugführer je 1 000 Beteiligte nach Altersgruppen und Geschlecht bei Unfällen mit Personenschaden	97
7.9	Fehlverhalten der Fahrzeugführer je 1 000 Beteiligte nach Altersgruppen bei Unfällen mit Personenschaden	98
7.10	Technische Mängel der Fahrzeuge nach der Fahrzeugart	99
7.11	Fehlverhalten der Fußgänger nach Altersklassen	100
7.12	Allgemeine Unfallursachen nach Straßenkategorien	101
7.13	Straßenverkehrsunfälle und Verunglückte nach Unfallursachen	104
7.14	Straßenverkehrsunfälle und Verunglückte nach Art des Nachweises	107
8.	Bei Straßenverkehrsunfällen mit Personenschaden Verunglückte 2007 nach Art der Verkehrsbeteiligung und kreisfreien Städten und Kreisen	110
9.	Straßenverkehrsunfälle, beteiligte Verkehrsteilnehmer, Verunglückte und Unfallursachen 2007 nach kreisfreien Städten und Kreisen	
9.1	Innerhalb von Ortschaften	118
9.2	Außerhalb von Ortschaften	134
9.3	Innerhalb und außerhalb von Ortschaften	150

Karte

Unfälle mit Personenschaden in kreisfreien Städten und Kreisen 2007

10.	Straßenverkehrsunfälle und verunglückte Personen 2007 nach kreisfreien Städten und Kreisen	169
-----	---	-----

Veröffentlichungen	198
-------------------------------------	-----

Vorbemerkungen

Rechtsgrundlage

Rechtsgrundlage für die Zusammenstellung der vorliegenden Ergebnisse ist das Gesetz über die Statistik der Straßenverkehrsunfälle vom 15. Juni 1990 sowie das Erste Gesetz zur Änderung des Straßenverkehrsunfallstatistikgesetzes vom 23. November 1994 und die Verordnung zur näheren Bestimmung des schwerwiegenden Unfalls mit Sachschaden im Sinne des Straßenverkehrsunfallstatistikgesetzes vom 21. Dezember 1994. Alle Unfälle, bei denen infolge des Fahrverkehrs auf öffentlichen Wegen und Plätzen Personen getötet oder verletzt oder Sachschäden verursacht worden sind, werden erfasst und statistisch ausgewertet.

Erläuterungen

Bei den Unfällen wird unterschieden in:

Unfälle mit Personenschaden

Unfälle mit Getöteten

Dazu zählen alle Personen, die innerhalb von 30 Tagen an der Unfallfolge verstorben sind.

Unfälle mit Schwerverletzten

Dazu zählen alle Personen, die zur stationären Behandlung in ein Krankenhaus eingeliefert worden sind.

Unfälle mit Leichtverletzten

Dazu zählen alle Personen, deren Verletzungen keinen stationären Krankenhausaufenthalt erforderlich machten.

Unfälle mit Sachschaden

– bis 1994

Schwere Sachschadensunfälle

Unfälle, bei denen der Sachschaden bei einem der Geschädigten folgende Wertgrenzen überschreitet.

1960 und früher:	200 DM
1961 – 1964:	500 DM
1965 – 1982:	1 000 DM
1983 – 1990:	3 000 DM
1991 – 1994:	4 000 DM

Bagatellunfälle

Unfälle, bei denen der Sachschaden bei jedem der Geschädigten obenstehende Wertgrenzen unterschreitet.

– ab 1995

Schwerwiegender Unfall mit Sachschaden (im engeren Sinne)

Straftatbestand oder Ordnungswidrigkeit (Bußgeld) und wenn gleichzeitig mindestens ein Kraftfahrzeug aufgrund eines Unfallschadens von der Unfallstelle abgeschleppt werden muss (nicht fahrbereit). Dies betrifft auch Fälle mit Alkoholeinwirkung.

Sonstiger Sachschadensunfall unter Alkoholeinwirkung

Unfallbeteiligter oder Unfallbeteiligte standen unter Alkoholeinfluss und falls Kraftfahrzeuge beteiligt waren, waren diese alle noch fahrbereit (wenn gleichzeitig ein Kraftfahrzeug nicht fahrbereit war, dann ist die Unfallkategorie schwerwiegender Unfall mit Sachschaden zutreffend).

Sonstiger Sachschadensunfall ohne Alkoholeinwirkung

Alle sonstigen Sachschadensunfälle, dazu zählen alle Sachschadensunfälle

- ohne Straftatbestand oder Ordnungswidrigkeit (Bußgeld), unabhängig davon ob ein beteiligtes Kraftfahrzeug fahrbereit war oder nicht
- mit Straftatbestand oder Ordnungswidrigkeit (Bußgeld) und alle Kraftfahrzeuge fahrbereit. Diese Unfälle sind analog dem früheren Bagatellunfall zu behandeln.

Kriterium für die Zuordnung eines Unfalles ist die jeweils schwerste Folge.

Zeichenerklärung

(nach DIN 55 301)

- 0 weniger als die Hälfte von 1 in der letzten besetzten Stelle, jedoch mehr als nichts
- nichts vorhanden (genau null)
- ... Angabe fällt später an
- / keine Angabe, da Zahlenwert nicht sicher genug
- . Zahlen sind unbekannt oder geheim zu halten
- x Tabellenfach gesperrt, weil Aussage nicht sinnvoll (u. a. für Veränderungsraten von 100 und mehr % sowie im Falle des Vergleichs einstelliger Zahlenwerte)

Grafiken

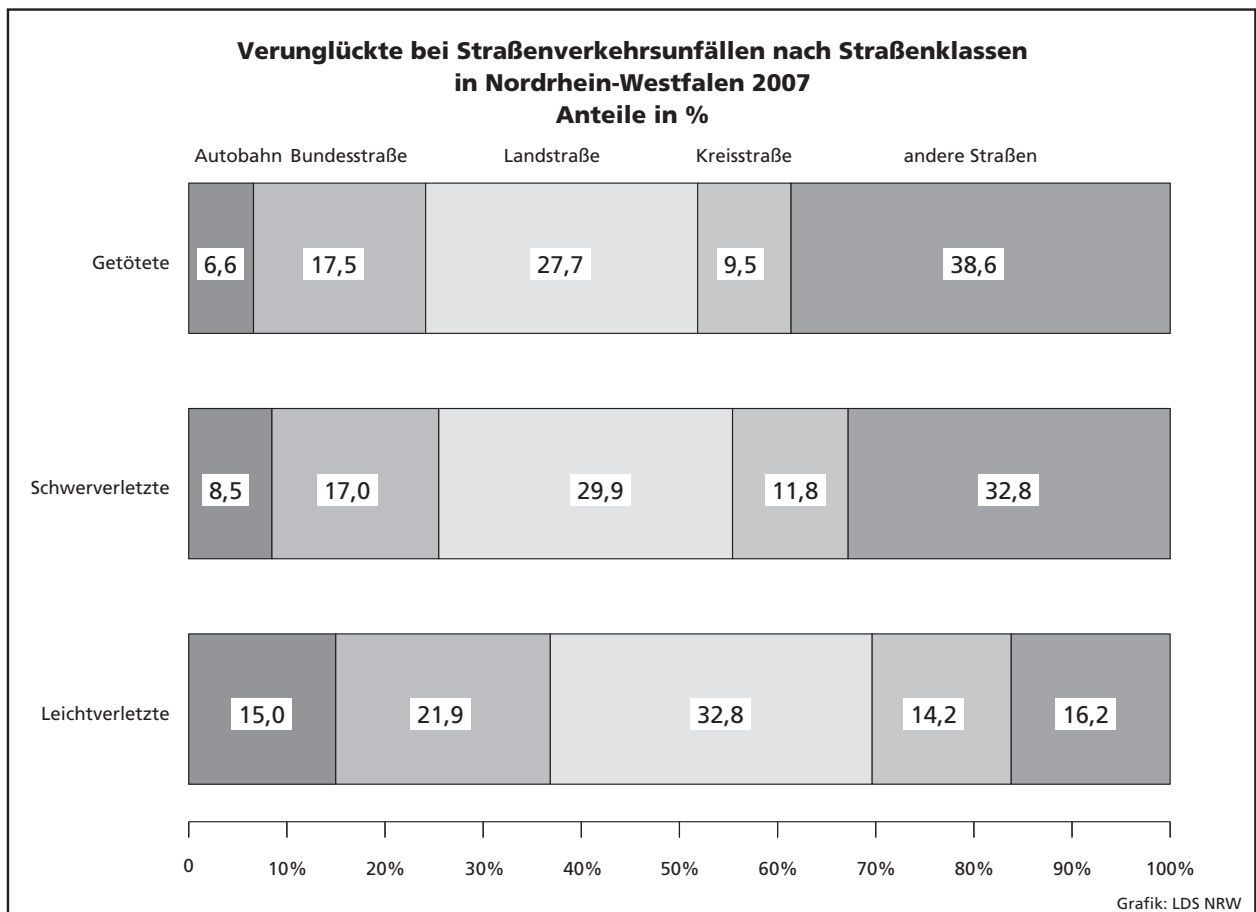
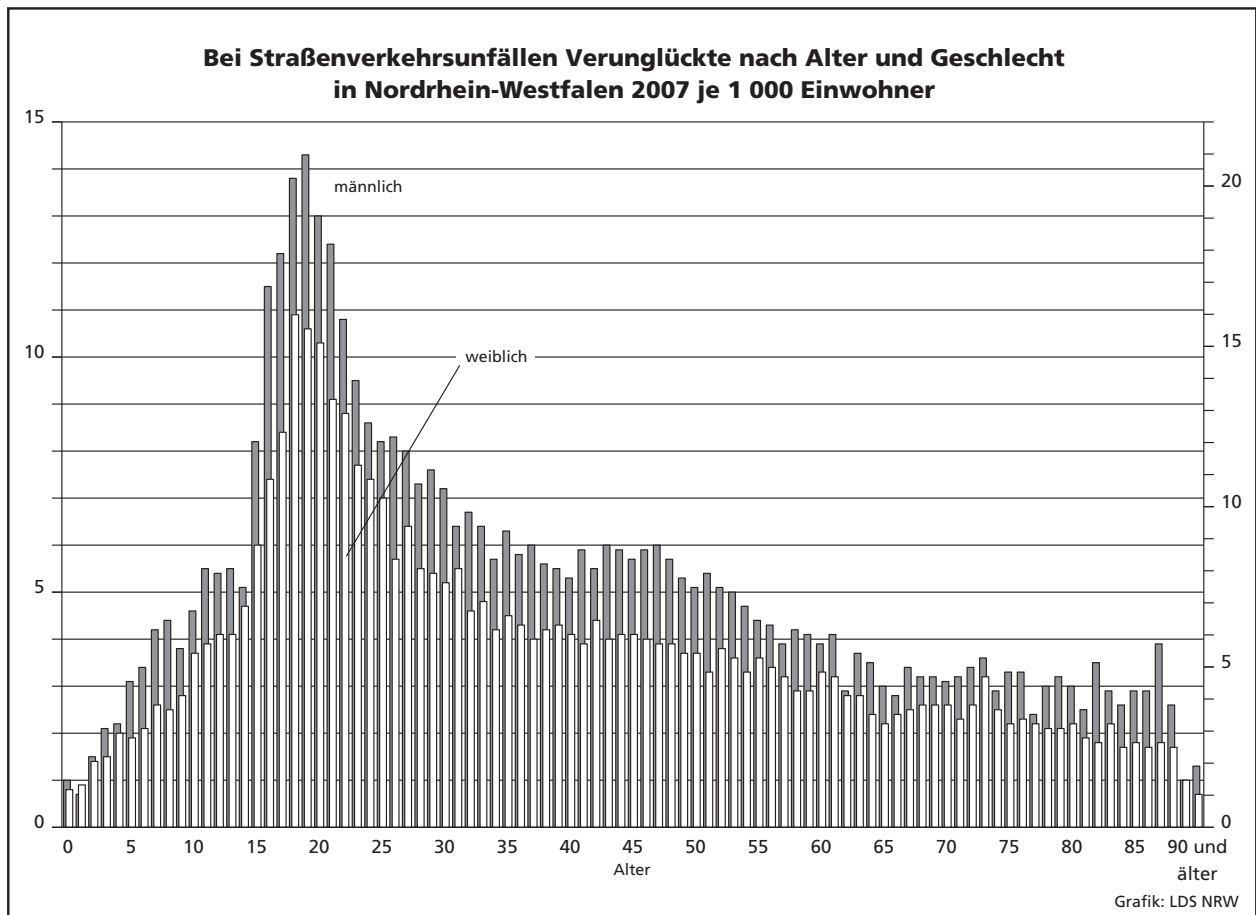

Verunglückte bei Straßenverkehrsunfällen 1985 – 2007

1985 = 100

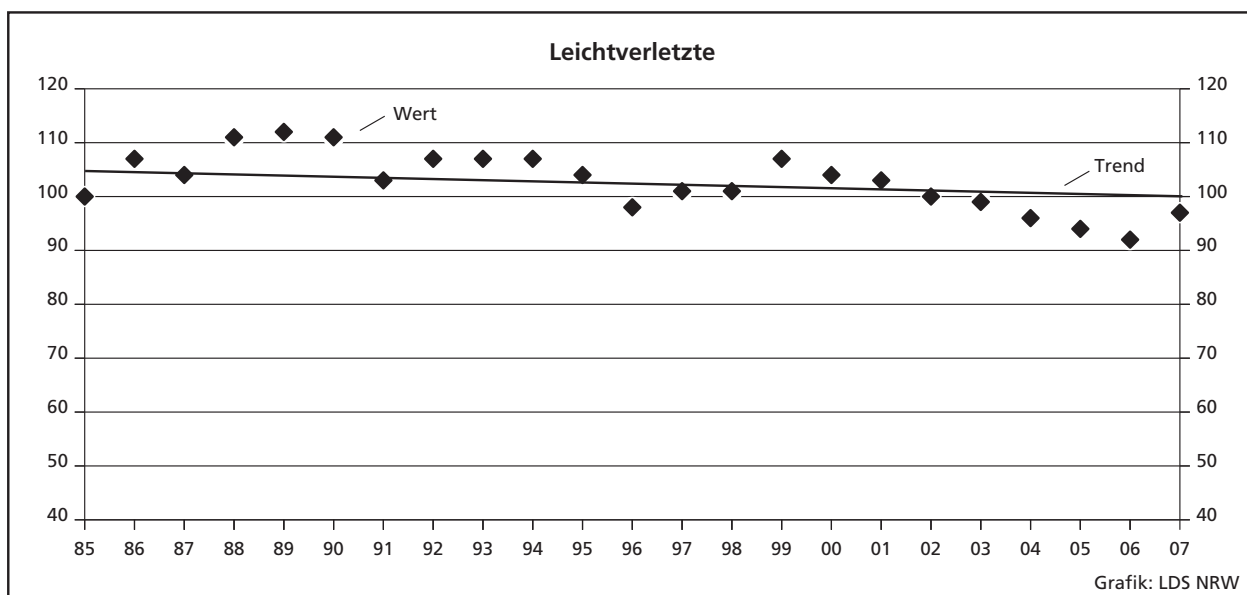
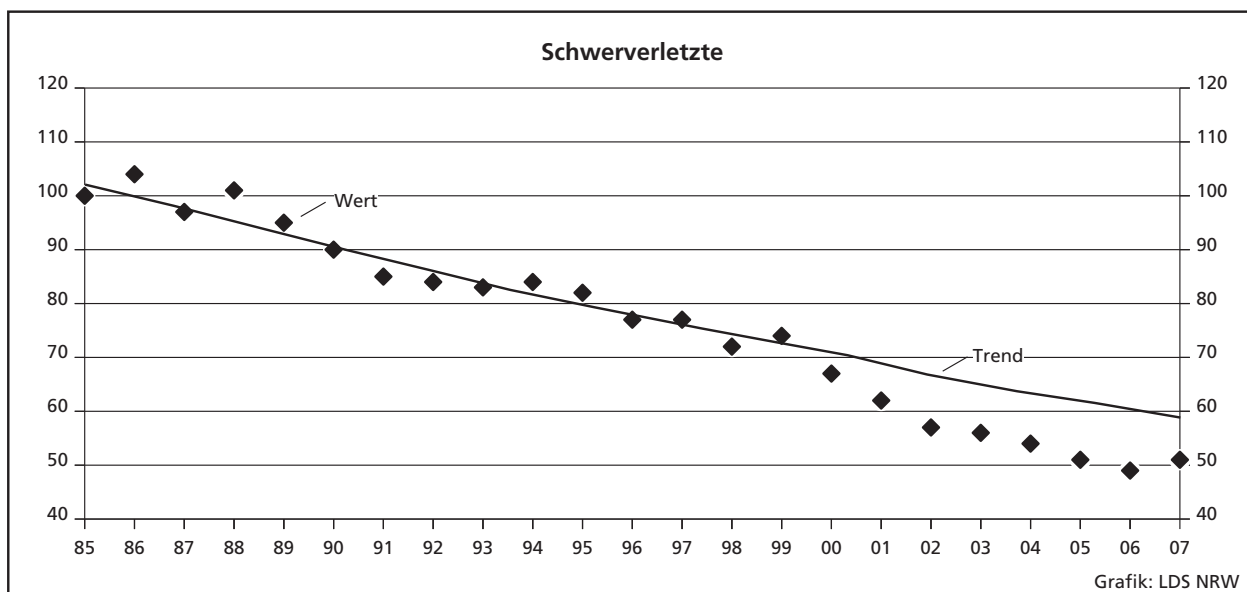
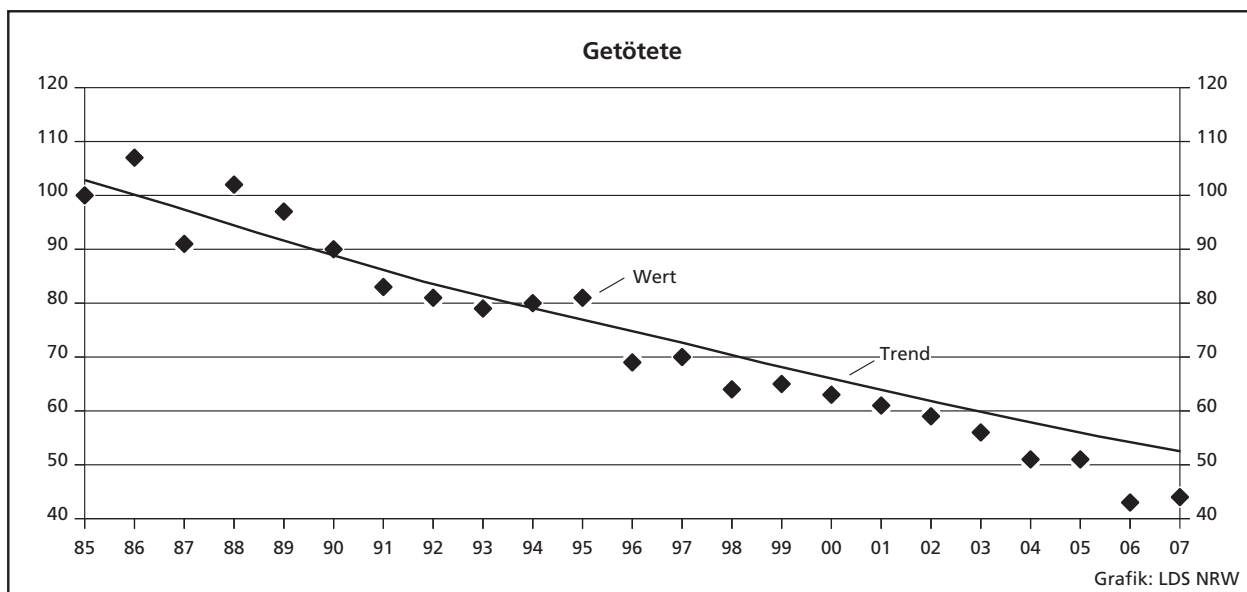

Verunglückte bei Straßenverkehrsunfällen 2003 – 2007 in den Regierungsbezirken je 100 000 Einwohner

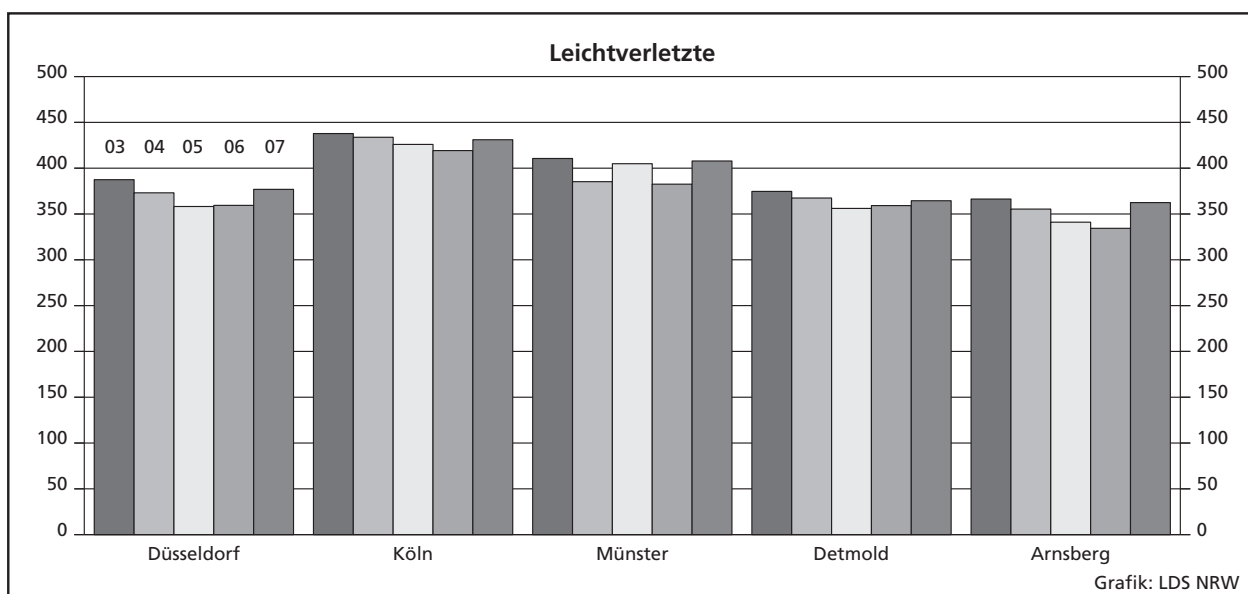
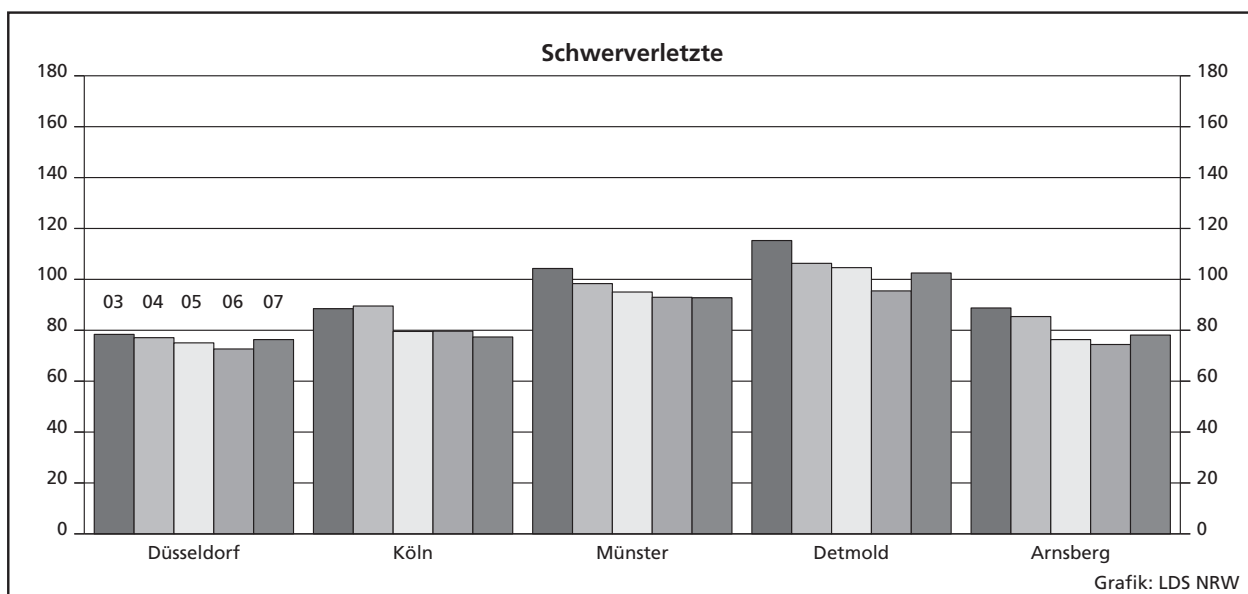
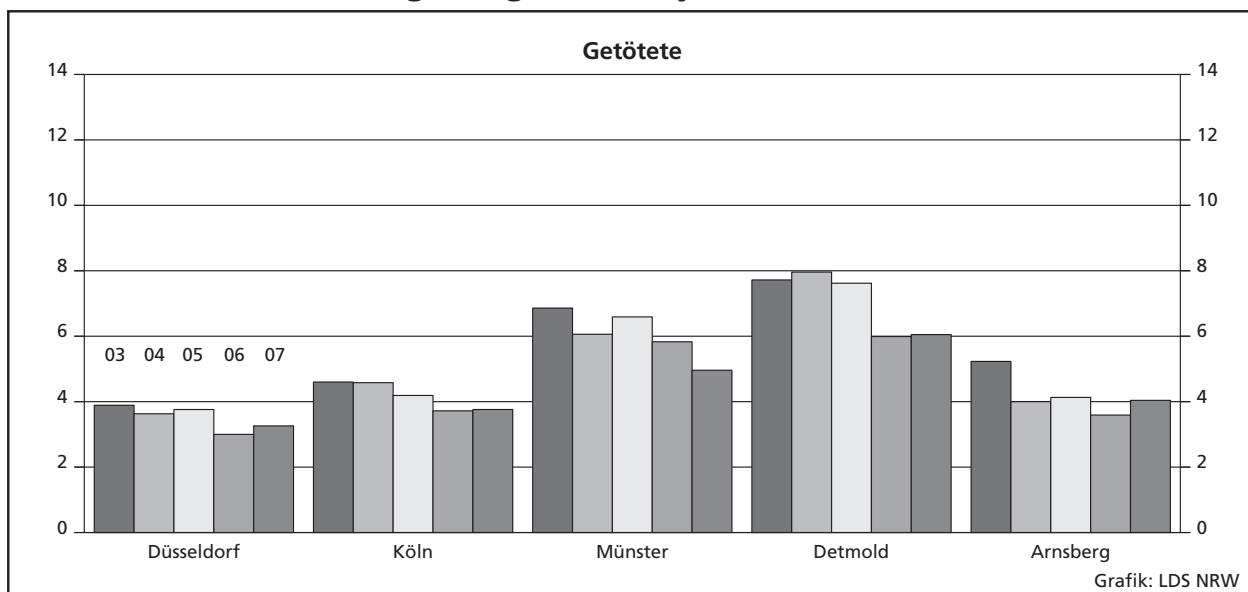

Tabellenteil

1. Straßenverkehrsunfälle und Verunglückte 1953 – 2007

Jahr	Unfälle							Verunglückte			
	insgesamt	davon				innerhalb von Ort-schaften ²⁾	außerhalb von Ort-schaften ²⁾	ins-gesamt	davon		
		mit Personen-schaden	mit schwer-wiegendem Sach-schaden (i. e. S.) ¹⁾	sonstiger Sach-schadens-unfall unter Alkohol ¹⁾	sonstiger Sach-schadens-unfall ohne Alkohol ¹⁾				Getötete	Schwer-	Leicht-
										verletzte	
1953	130 360	69 706	20 741	.	39 913	107 510	22 850	89 532	3 397	34 746	51 389
1954	146 499	76 491	22 879	.	47 129	121 196	25 303	98 475	3 681	37 533	57 261
1955	171 164	85 650	29 427	.	56 087	141 259	29 905	110 175	3 891	40 454	65 830
1956	192 820	90 696	35 099	.	67 025	160 654	32 166	116 049	4 188	43 676	68 185
1957	195 586	88 069	33 956	.	73 561	161 584	34 002	113 396	3 855	42 726	66 815
1958	216 477	87 442	39 756	.	89 279	172 281	44 196	112 072	3 585	40 357	68 130
1959	239 915	96 981	60 197	.	82 737	192 193	47 722	126 114	3 993	43 810	78 311
1960	282 312	105 141	102 001	.	75 170	224 738	57 574	139 246	4 163	42 339	92 744
1961	298 037	103 463	60 586	.	133 988	237 060	60 977	138 549	4 267	40 606	93 676
1962	312 845	97 171	76 268	.	139 406	247 846	64 999	131 064	4 074	37 762	89 228
1963	298 262	92 857	82 841	.	122 564	233 805	64 457	126 977	4 000	37 140	85 837
1964	293 228	97 895	101 188	.	94 145	152 605	46 478	134 525	4 709	40 563	89 253
1965	282 562	92 434	31 465	.	158 663	90 398	33 501	127 732	4 377	35 385	87 970
1966	302 198	96 105	36 224	.	169 869	96 427	35 902	133 719	4 594	37 401	91 724
1967	296 466	95 253	36 455	.	164 758	96 277	35 431	132 250	4 668	39 213	88 369
1968	296 340	96 280	37 649	.	162 411	97 335	36 594	133 140	4 324	39 219	89 597
1969	297 887	97 079	36 503	.	164 305	96 329	37 253	135 741	4 285	40 053	91 403
1970	336 128	106 377	42 870	.	186 881	107 737	41 510	149 631	4 632	44 011	100 988
1971	316 694	101 213	42 856	.	172 625	103 364	40 705	141 848	4 386	41 604	95 858
1972	324 872	101 312	47 634	.	175 926	109 451	39 495	141 518	4 236	42 210	95 072
1973	306 741	93 216	44 680	.	168 845	101 215	36 681	128 288	3 690	38 624	85 974
1974	287 085	87 254	43 456	.	156 375	97 153	33 557	117 561	3 162	35 949	78 450
1975	290 914	86 602	43 361	.	160 951	94 458	35 505	117 448	3 257	37 367	76 824
1976	333 569	93 659	55 195	.	184 715	108 991	39 863	125 476	3 284	39 781	82 411
1977	361 466	99 049	65 044	.	197 373	119 599	44 494	133 090	3 225	41 746	88 119
1978	386 478	97 212	73 539	.	215 727	125 416	45 335	129 588	3 203	40 606	85 779
1979	400 984	93 468	80 646	.	226 870	129 133	44 981	122 956	2 681	38 359	81 916
1980	412 958	98 311	88 340	.	226 307	138 555	48 096	128 813	2 885	39 398	86 530
1981	413 998	93 810	93 021	.	227 167	139 831	47 000	122 846	2 497	37 429	82 920
1982	409 471	94 096	96 555	.	218 820	142 330	48 321	122 653	2 521	37 817	82 315
1983	446 326	97 886	52 758	.	295 682	108 669	41 975	127 678	2 608	39 204	85 866
1984	481 333	93 749	53 501	.	334 083	105 990	41 260	120 551	2 182	35 470	82 899
1985	492 124	81 405	51 350	.	359 369	94 374	38 381	103 718	1 692	29 342	72 684
1986	521 255	86 393	52 524	.	382 338	98 066	40 851	110 416	1 807	30 521	78 088
1987	541 715	81 764	50 761	.	409 190	91 727	40 798	105 363	1 544	28 346	75 473
1988	563 793	86 497	50 982	.	426 314	93 828	43 651	112 270	1 727	29 547	80 996
1989	553 814	85 471	48 948	.	419 395	91 315	43 104	110 681	1 642	27 994	81 045
1990	543 482	83 336	47 400	.	412 746	87 030	43 706	108 327	1 520	26 400	80 407
1991	524 987	78 105	33 157	.	413 725	73 233	38 029	101 150	1 410	24 841	74 899
1992	528 810	80 830	33 344	.	414 636	75 876	38 298	104 224	1 378	24 758	78 088
1993	524 543	79 690	34 293	.	410 560	74 701	39 282	103 284	1 329	24 449	77 506
1994	507 788	79 791	33 693	.	394 304	73 936	39 548	103 481	1 346	24 636	77 499
1995	502 304	77 849	22 098	6 601	395 756	71 792	34 756	101 070	1 364	24 157	75 549
1996	503 618	73 085	21 072	6 400	403 061	67 892	32 665	95 021	1 163	22 531	71 327
1997	502 630	75 510	20 841	6 204	400 075	69 364	33 191	97 419	1 188	22 686	73 545
1998	525 915	74 392	22 081	5 662	423 780	68 606	33 529	95 928	1 077	21 227	73 624
1999	558 637	78 181	23 111	5 448	451 897	71 949	34 791	100 759	1 092	21 704	77 963
2000	553 297	74 632	24 075	5 105	449 485	69 524	34 288	96 046	1 067	19 748	75 231
2001	561 508	73 348	24 403	5 038	458 719	68 786	34 003	94 051	1 038	18 166	74 847
2002	546 239	70 287	23 918	4 789	447 245	66 950	32 044	90 508	996	16 839	72 673
2003	545 774	69 904	22 645	4 685	448 540	66 745	30 489	89 172	942	16 447	71 783
2004	552 424	67 929	23 665	4 354	456 476	66 545	29 403	86 438	865	15 954	69 619
2005	543 018	67 033	22 597	4 167	449 221	66 950	26 847	84 049	867	14 947	68 235
2006	541 034	65 297	21 841	3 943	449 953	65 702	25 379	82 410	732	14 496	67 182
2007	574 052	68 190	22 275	4 270	479 317	69 221	25 515	85 923	741	14 845	70 337

1) Siehe Erläuterungen Seite 5. – 2) ab 1964 ohne sonstige Sachschadensunfälle ohne Alkoholeinwirkung

2. An Straßenverkehrsunfällen mit Personenschaden beteiligte und verunglückte Verkehrsteilnehmer 1958 – 2007

Jahr	Verkehrsbeteiligte					Verunglückte				
	insgesamt	darunter				insgesamt	darunter			
		Führer von			Fuß- gänger		in Personen- kraft- wagen	auf motori- sierten Zweirädern	auf Fahr- rädern	als Fuß- gänger
		Personen- kraft- wagen	motori- sierten Zweirädern	Fahr- rädern						
1958	167 354	54 670	48 006	16 586	25 810	112 072	24 782	44 232	13 963	24 059
1959	184 948	64 592	52 677	18 225	26 632	126 114	30 109	49 920	15 567	25 160
1960	201 855	80 064	51 787	17 163	28 851	139 246	40 460	50 315	14 958	26 923
1961	199 519	87 044	44 031	16 390	28 378	138 549	46 098	43 790	14 483	26 922
1962	187 000	93 040	30 399	14 984	26 288	131 064	54 665	30 638	13 586	25 188
1963	178 760	94 348	23 943	14 061	25 133	126 977	58 065	24 579	12 862	24 256
1964	188 429	104 594	22 164	15 154	26 545	134 525	65 387	22 774	13 989	25 794
1965	179 423	103 987	17 332	13 686	25 311	127 732	65 991	17 799	12 763	24 638
1966	186 668	113 355	15 873	14 032	25 516	133 708	73 283	16 363	13 096	24 889
1967	184 207	111 792	15 837	15 022	24 827	132 520	71 986	16 385	14 052	24 256
1968	186 128	114 262	15 705	14 899	24 058	133 140	74 007	16 268	13 890	23 467
1969	187 932	117 151	14 826	13 822	23 863	135 741	77 640	15 929	13 003	23 302
1970	206 816	132 780	15 442	13 483	26 210	149 631	89 014	15 787	12 762	25 735
1971	196 178	125 172	16 469	13 134	24 298	141 848	83 030	16 966	12 450	23 825
1972	197 358	126 627	17 724	12 308	24 219	141 518	82 359	18 197	11 677	23 766
1973	182 403	114 137	18 269	12 203	22 182	128 288	71 126	18 701	11 557	21 764
1974	170 436	104 712	19 205	11 726	21 367	117 561	61 749	19 533	11 087	20 902
1975	166 068	100 957	20 388	11 745	19 799	117 448	61 829	20 851	11 010	19 273
1976	180 091	108 537	23 487	13 452	20 406	125 476	64 264	23 258	12 696	19 829
1977	193 250	119 271	24 540	14 415	20 520	133 090	70 324	24 845	13 542	19 932
1978	190 621	118 303	24 532	13 956	19 717	129 588	68 223	24 868	13 101	19 196
1979	183 866	111 681	24 482	14 556	18 457	122 956	62 433	24 761	13 684	17 952
1980	192 513	117 851	26 057	15 285	19 296	128 813	65 666	26 316	14 255	18 766
1981	184 838	113 668	24 978	15 551	17 914	122 846	62 016	25 312	14 432	17 346
1982	184 646	112 208	26 480	17 205	17 360	122 653	59 569	26 894	15 935	16 786
1983	192 591	119 094	26 157	18 583	16 864	127 678	64 153	26 624	17 197	16 255
1984	185 718	115 471	24 428	18 204	16 307	120 551	59 808	24 708	16 867	15 752
1985	162 065	100 889	19 293	16 990	14 256	103 718	51 386	19 619	15 772	13 759
1986	173 105	111 615	17 113	18 495	14 925	110 416	58 035	17 330	17 199	14 422
1987	164 550	109 713	13 486	16 659	13 853	105 363	59 237	13 593	15 497	13 383
1988	174 274	118 896	12 500	18 105	14 149	112 270	65 358	12 599	16 891	13 662
1989	172 492	116 905	11 228	19 781	13 290	110 681	64 392	11 312	18 398	12 817
1990	168 550	115 072	10 793	18 716	12 717	108 327	64 190	10 873	17 365	12 220
1991	156 997	104 136	10 321	18 290	11 878	101 150	58 021	10 438	16 844	11 386
1992	163 204	108 495	10 852	20 078	11 917	104 224	59 526	10 941	18 461	11 429
1993	160 405	107 819	10 722	18 376	11 704	103 284	60 302	10 786	16 902	11 299
1994	160 380	107 010	11 391	18 517	11 376	103 481	60 089	11 514	16 955	10 910
1995	156 630	103 161	11 712	18 280	11 262	101 070	57 748	11 795	16 778	10 766
1996	146 466	96 782	11 451	16 050	10 794	95 021	54 662	11 432	14 764	10 293
1997	151 725	98 529	13 465	17 247	10 676	97 419	53 967	13 543	15 995	10 146
1998	149 124	97 602	13 126	16 081	10 462	95 928	53 935	13 215	14 865	9 966
1999	156 434	100 320	14 291	17 954	10 695	100 759	55 069	14 392	16 597	10 129
2000	149 004	95 687	13 624	16 963	10 310	96 046	52 688	13 635	15 593	9 735
2001	146 136	93 746	13 196	16 728	10 127	94 051	51 550	13 215	15 281	9 637
2002	140 436	89 975	12 652	16 156	10 015	90 508	49 360	12 658	14 847	9 415
2003	138 479	86 380	12 936	17 992	9 769	89 172	46 362	13 042	16 421	9 181
2004	134 635	84 271	12 057	17 382	9 617	86 438	44 974	12 058	15 964	8 877
2005	132 517	81 822	12 090	18 311	9 475	84 049	42 377	12 032	16 694	8 851
2006	129 004	79 306	11 978	17 750	9 268	82 410	41 384	12 002	16 233	8 693
2007	134 199	81 717	13 183	18 394	9 827	85 923	42 360	13 163	16 865	9 235

3. Straßenverkehrsunfälle mit Personenschaden und Verunglückte 1999 – 2007 nach Straßenarten

Art des Nachweises	1999	2000	2001	2002	2003	2004	2005	2006	2007
auf Bundesautobahnen									
Unfälle mit Personenschaden	5 583	5 469	5 404	4 930	4 463	4 336	3 997	3 892	3 984
Verunglückte Personen	8 631	8 509	8 326	7 693	6 882	6 799	6 111	5 884	6 011
davon									
Getötete	154	136	139	163	138	115	97	109	111
Schwerverletzte	1 862	1 801	1 691	1 493	1 417	1 355	1 223	1 205	1 259
Leichtverletzte	6 615	6 572	6 496	6 037	5 327	5 329	4 791	4 570	4 641
auf Bundesstraßen									
Unfälle mit Personenschaden	14 857	14 354	14 064	13 375	12 891	11 939	11 616	11 133	11 114
davon									
innerhalb von Ortschaften	9 759	9 426	9 257	8 916	8 556	7 917	7 873	7 654	7 601
außerhalb von Ortschaften	5 098	4 928	4 807	4 459	4 335	4 022	3 743	3 479	3 513
Verunglückte Personen	20 203	19 565	19 085	18 388	17 518	16 230	15 414	14 916	15 023
davon									
Getötete	290	273	252	234	227	192	209	164	162
Schwerverletzte	4 193	3 914	3 553	3 453	3 129	2 992	2 719	2 632	2 524
Leichtverletzte	15 720	15 378	15 280	14 701	14 162	13 046	12 486	12 120	12 337
auf Landstraßen									
Unfälle mit Personenschaden	22 044	20 888	20 688	19 839	19 860	18 780	18 384	17 549	18 553
davon									
innerhalb von Ortschaften	13 790	13 127	13 123	12 737	12 811	12 252	12 492	11 859	12 762
außerhalb von Ortschaften	8 254	7 761	7 565	7 102	7 049	6 528	5 892	5 690	5 791
Verunglückte Personen	29 228	27 548	27 190	26 073	26 108	24 502	23 674	22 960	24 182
davon									
Getötete	366	379	367	331	312	283	293	247	243
Schwerverletzte	6 745	6 083	5 628	5 076	5 090	4 778	4 492	4 263	4 443
Leichtverletzte	22 117	21 086	21 195	20 666	20 706	19 441	18 889	18 450	19 496
auf Kreisstraßen									
Unfälle mit Personenschaden	8 280	7 662	7 639	7 325	7 468	7 175	6 955	6 649	6 836
davon									
innerhalb von Ortschaften	5 429	4 821	4 839	4 788	4 916	4 795	4 698	4 579	4 756
außerhalb von Ortschaften	2 851	2 841	2 800	2 537	2 552	2 380	2 257	2 070	2 080
Verunglückte Personen	10 625	9 730	9 715	9 342	9 475	9 167	8 759	8 432	8 547
davon									
Getötete	136	137	131	117	139	143	129	103	105
Schwerverletzte	2 660	2 300	2 046	1 964	1 979	1 932	1 815	1 763	1 748
Leichtverletzte	7 829	7 293	7 538	7 261	7 357	7 092	6 815	6 566	6 694
auf anderen Straßen									
Unfälle mit Personenschaden	27 417	26 259	25 553	24 818	25 222	25 699	26 081	26 074	27 703
davon									
innerhalb von Ortschaften	25 378	24 240	23 753	22 952	23 397	24 065	24 661	24 676	26 215
außerhalb von Ortschaften	2 039	2 019	1 800	1 866	1 825	1 634	1 420	1 398	1 488
Verunglückte Personen	32 072	30 694	29 735	29 012	29 189	29 740	30 091	30 218	32 160
davon									
Getötete	146	142	149	151	126	132	139	109	120
Schwerverletzte	6 244	5 650	5 248	4 853	4 832	4 897	4 698	4 633	4 871
Leichtverletzte	25 682	24 902	24 338	24 008	24 231	24 711	25 254	25 476	27 169
auf Straßen aller Art									
Unfälle mit Personenschaden	78 181	74 632	73 348	70 287	69 904	67 929	67 033	65 297	68 190
davon									
innerhalb von Ortschaften	54 356	51 614	50 972	49 393	49 680	49 029	49 724	48 768	51 334
außerhalb von Ortschaften	23 825	23 018	22 376	20 894	20 224	18 900	17 309	16 529	16 856
Verunglückte Personen	100 759	96 046	94 051	90 508	89 172	86 438	84 049	82 410	85 923
davon									
Getötete	1 092	1 067	1 038	996	942	865	867	732	741
Schwerverletzte	21 704	19 748	18 166	16 839	16 447	15 954	14 947	14 496	14 845
Leichtverletzte	77 963	75 231	74 847	72 673	71 783	69 619	68 235	67 182	70 337

4. Straßenverkehrsunfälle und Unfallfolgen 2007

4.1 Nach Ortslage und Monaten

Unfälle Verunglückte	Straßenverkehrsunfälle												
	ins- gesamt	Jan.	Febr.	März	April	Mai	Juni	Juli	Aug.	Sept.	Okt.	Nov.	Dez.
innerhalb von Ortschaften													
Unfälle													
mit Personenschaden	51 334	3 651	3 345	4 201	4 710	4 883	4 568	3 935	5 027	4 376	4 580	4 219	3 839
mit Sachschaden (i. e. S.)	14 189	1 299	1 154	1 270	1 040	1 222	1 083	1 048	1 097	1 160	1 183	1 306	1 327
Zusammen	65 523	4 950	4 499	5 471	5 750	6 105	5 651	4 983	6 124	5 536	5 763	5 525	5 166
Verunglückte													
Getötete	275	32	22	9	26	20	20	18	32	22	17	22	35
Schwerverletzte	9 123	655	608	717	872	838	809	728	888	722	804	787	695
Leichtverletzte	52 146	3 687	3 382	4 341	4 732	5 008	4 647	3 983	5 108	4 493	4 632	4 263	3 870
Zusammen	61 544	4 374	4 012	5 067	5 630	5 866	5 476	4 729	6 028	5 237	5 453	5 072	4 600
außerhalb von Ortschaften, ohne Bundesautobahnen													
Unfälle													
mit Personenschaden	12 872	922	842	1 045	1 203	1 201	1 141	1 061	1 249	1 103	1 131	985	989
mit Sachschaden (i. e. S.)	4 642	418	401	369	301	378	359	355	364	393	382	476	446
Zusammen	17 514	1 340	1 243	1 414	1 504	1 579	1 500	1 416	1 613	1 496	1 513	1 461	1 435
Verunglückte													
Getötete	355	26	25	38	31	37	27	32	38	30	22	21	28
Schwerverletzte	4 463	292	313	352	470	417	428	359	449	405	364	293	321
Leichtverletzte	13 550	1 043	866	1 101	1 162	1 243	1 227	1 072	1 332	1 135	1 167	1 071	1 131
Zusammen	18 368	1 361	1 204	1 491	1 663	1 697	1 682	1 463	1 819	1 570	1 553	1 385	1 480
auf Bundesautobahnen													
Unfälle													
mit Personenschaden	3 984	295	266	364	353	356	338	359	391	316	329	309	308
mit Sachschaden (i. e. S.)	3 444	317	224	292	160	345	350	292	337	305	233	310	279
Zusammen	7 428	612	490	656	513	701	688	651	728	621	562	619	587
Verunglückte													
Getötete	111	5	7	14	6	18	11	12	12	7	9	4	6
Schwerverletzte	1 259	86	85	120	126	108	117	100	121	109	102	100	85
Leichtverletzte	4 641	340	312	408	407	380	391	428	467	358	419	349	382
Zusammen	6 011	431	404	542	539	506	519	540	600	474	530	453	473
außerhalb von Ortschaften, einschließlich Bundesautobahnen													
Unfälle													
mit Personenschaden	16 856	1 217	1 108	1 409	1 556	1 557	1 479	1 420	1 640	1 419	1 460	1 294	1 297
mit Sachschaden (i. e. S.)	8 086	735	625	661	461	723	709	647	701	698	615	786	725
Zusammen	24 942	1 952	1 733	2 070	2 017	2 280	2 188	2 067	2 341	2 117	2 075	2 080	2 022
Verunglückte													
Getötete	466	31	32	52	37	55	38	44	50	37	31	25	34
Schwerverletzte	5 722	378	398	472	596	525	545	459	570	514	466	393	406
Leichtverletzte	18 191	1 383	1 178	1 509	1 569	1 623	1 618	1 500	1 799	1 493	1 586	1 420	1 513
Zusammen	24 379	1 792	1 608	2 033	2 202	2 203	2 201	2 003	2 419	2 044	2 083	1 838	1 953
innerhalb und außerhalb von Ortschaften													
Unfälle													
mit Personenschaden	68 190	4 868	4 453	5 610	6 266	6 440	6 047	5 355	6 667	5 795	6 040	5 513	5 136
mit Sachschaden (i. e. S.)	22 275	2 034	1 779	1 931	1 501	1 945	1 792	1 695	1 798	1 858	1 798	2 092	2 052
Insgesamt	90 465	6 902	6 232	7 541	7 767	8 385	7 839	7 050	8 465	7 653	7 838	7 605	7 188
Verunglückte													
Getötete	741	63	54	61	63	75	58	62	82	59	48	47	69
Schwerverletzte	14 845	1 033	1 006	1 189	1 468	1 363	1 354	1 187	1 458	1 236	1 270	1 180	1 101
Leichtverletzte	70 337	5 070	4 560	5 850	6 301	6 631	6 265	5 483	6 907	5 986	6 218	5 683	5 383
Insgesamt	85 923	6 166	5 620	7 100	7 832	8 069	7 677	6 732	8 447	7 281	7 536	6 910	6 553

Noch: **4. Straßenverkehrsunfälle und Unfallfolgen 2007**
4.2 Nach Ortslage, Unfalltypen und Straßenkategorien

Unfalltyp	Unfälle mit Personenschaden			Verunglückte				Schwer- wiegende Unfälle mit Sachschaden (i. e. S.)
	insgesamt	mit		insgesamt	davon			
		Getöteten	Schwer- verletzten		Leicht- verletzten	Getötete	Schwer- verletzte	

auf Bundesstraßen

innerhalb von Ortschaften

Fahrunfall	600	9	166	425	745	9	189	547	263
Abbiege-Unfall	1 641	6	254	1 381	2 114	6	270	1 838	608
Einbiegen/Kreuzen-Unfall	1 546	6	258	1 282	1 973	6	279	1 688	723
Überschreiten-Unfall	584	18	214	352	670	19	220	431	–
Unfall durch ruhenden Verkehr	228	1	37	190	272	1	39	232	60
Unfall im Längsverkehr	2 372	8	195	2 169	3 216	8	234	2 974	208
Sonstiger Unfall	630	4	98	528	751	4	102	645	174
Zusammen	7 601	52	1 222	6 327	9 741	53	1 333	8 355	2 036

außerhalb von Ortschaften

Fahrunfall	887	44	322	521	1 181	47	395	739	380
Abbiege-Unfall	639	6	157	476	1 014	7	197	810	307
Einbiegen/Kreuzen-Unfall	590	12	163	415	924	13	200	711	361
Überschreiten-Unfall	46	8	22	16	55	8	23	24	–
Unfall durch ruhenden Verkehr	26	–	4	22	33	–	4	29	9
Unfall im Längsverkehr	1 046	26	194	826	1 702	28	276	1 398	175
Sonstiger Unfall	279	6	84	189	373	6	96	271	95
Zusammen	3 513	102	946	2 465	5 282	109	1 191	3 982	1 327

innerhalb und außerhalb von Ortschaften

Fahrunfall	1 487	53	488	946	1 926	56	584	1 286	643
Abbiege-Unfall	2 280	12	411	1 857	3 128	13	467	2 648	915
Einbiegen/Kreuzen-Unfall	2 136	18	421	1 697	2 897	19	479	2 399	1 084
Überschreiten-Unfall	630	26	236	368	725	27	243	455	–
Unfall durch ruhenden Verkehr	254	1	41	212	305	1	43	261	69
Unfall im Längsverkehr	3 418	34	389	2 995	4 918	36	510	4 372	383
Sonstiger Unfall	909	10	182	717	1 124	10	198	916	269
Insgesamt	11 114	154	2 168	8 792	15 023	162	2 524	12 337	3 363

Noch: **4. Straßenverkehrsunfälle und Unfallfolgen 2007**
 Noch: **4.2 Nach Ortslage, Unfalltypen und Straßenkategorien**

Unfalltyp	Unfälle mit Personenschaden			Verunglückte				Schwer- wiegende Unfälle mit Sachschaden (i. e. S.)
	insgesamt	mit		insgesamt	davon			
		Getöteten	Schwer- verletzten		Leicht- verletzten	Getötete	Schwer- verletzte	

auf Landstraßen

innerhalb von Ortschaften

Fahrunfall	1 269	25	368	876	1 552	26	412	1 114	549
Abbiege-Unfall	2 789	8	513	2 268	3 517	8	537	2 972	978
Einbiegen/Kreuzen-Unfall	3 152	14	481	2 657	3 872	14	514	3 344	1 391
Überschreiten-Unfall	1 075	26	400	649	1 214	26	412	776	5
Unfall durch ruhenden Verkehr	448	1	65	382	509	1	67	441	111
Unfall im Längsverkehr	2 942	5	237	2 700	3 955	7	267	3 681	289
Sonstiger Unfall	1 087	7	204	876	1 290	7	210	1 073	293
Zusammen	12 762	86	2 268	10 408	15 909	89	2 419	13 401	3 616

außerhalb von Ortschaften

Fahrunfall	1 846	65	635	1 146	2 358	70	753	1 535	614
Abbiege-Unfall	922	9	242	671	1 446	9	307	1 130	430
Einbiegen/Kreuzen-Unfall	1 286	28	379	879	1 979	29	477	1 473	649
Überschreiten-Unfall	70	9	34	27	91	9	36	46	–
Unfall durch ruhenden Verkehr	31	–	11	20	37	–	11	26	5
Unfall im Längsverkehr	1 260	30	240	990	1 901	32	322	1 547	235
Sonstiger Unfall	376	5	103	268	461	5	118	338	150
Zusammen	5 791	146	1 644	4 001	8 273	154	2 024	6 095	2 083

innerhalb und außerhalb von Ortschaften

Fahrunfall	3 115	90	1 003	2 022	3 910	96	1 165	2 649	1 163
Abbiege-Unfall	3 711	17	755	2 939	4 963	17	844	4 102	1 408
Einbiegen/Kreuzen-Unfall	4 438	42	860	3 536	5 851	43	991	4 817	2 040
Überschreiten-Unfall	1 145	35	434	676	1 305	35	448	822	5
Unfall durch ruhenden Verkehr	479	1	76	402	546	1	78	467	116
Unfall im Längsverkehr	4 202	35	477	3 690	5 856	39	589	5 228	524
Sonstiger Unfall	1 463	12	307	1 144	1 751	12	328	1 411	443
Insgesamt	18 553	232	3 912	14 409	24 182	243	4 443	19 496	5 699

Noch: **4. Straßenverkehrsunfälle und Unfallfolgen 2007**
 Noch: **4.2 Nach Ortslage, Unfalltypen und Straßenkategorien**

Unfalltyp	Unfälle mit Personenschaden			Verunglückte				Schwer- wiegende Unfälle mit Sachschaden (i. e. S.)
	insgesamt	mit		insgesamt	davon			
		Getöteten	Schwer- verletzten		Leicht- verletzten	Getötete	Schwer- verletzte	

auf Kreisstraßen

innerhalb von Ortschaften

Fahrunfall	535	5	157	373	620	5	175	440	223
Abbiege-Unfall	984	4	179	801	1 205	4	191	1 010	320
Einbiegen/Kreuzen-Unfall	1 405	8	246	1 151	1 666	8	270	1 388	604
Überschreiten-Unfall	382	8	129	245	423	8	131	284	1
Unfall durch ruhenden Verkehr	231	1	38	192	263	1	40	222	46
Unfall im Längsverkehr	804	–	68	736	1 045	–	76	969	101
Sonstiger Unfall	415	2	91	322	464	2	97	365	118
Zusammen	4 756	28	908	3 820	5 686	28	980	4 678	1 413

außerhalb von Ortschaften

Fahrunfall	815	40	307	468	1 050	40	367	643	254
Abbiege-Unfall	260	7	63	190	376	7	83	286	96
Einbiegen/Kreuzen-Unfall	451	9	124	318	665	9	148	508	214
Überschreiten-Unfall	19	4	7	8	25	4	8	13	–
Unfall durch ruhenden Verkehr	15	1	2	12	19	1	2	16	5
Unfall im Längsverkehr	356	13	83	260	537	15	111	411	86
Sonstiger Unfall	164	1	47	116	189	1	49	139	43
Zusammen	2 080	75	633	1 372	2 861	77	768	2 016	698

innerhalb und außerhalb von Ortschaften

Fahrunfall	1 350	45	464	841	1 670	45	542	1 083	477
Abbiege-Unfall	1 244	11	242	991	1 581	11	274	1 296	416
Einbiegen/Kreuzen-Unfall	1 856	17	370	1 469	2 331	17	418	1 896	818
Überschreiten-Unfall	401	12	136	253	448	12	139	297	1
Unfall durch ruhenden Verkehr	246	2	40	204	282	2	42	238	51
Unfall im Längsverkehr	1 160	13	151	996	1 582	15	187	1 380	187
Sonstiger Unfall	579	3	138	438	653	3	146	504	161
Insgesamt	6 836	103	1 541	5 192	8 547	105	1 748	6 694	2 111

Noch: **4. Straßenverkehrsunfälle und Unfallfolgen 2007**
 Noch: **4.2 Nach Ortslage, Unfalltypen und Straßenkategorien**

Unfalltyp	Unfälle mit Personenschaden				Verunglückte				Schwer- wiegende Unfälle mit Sachschaden (i. e. S.)
	insgesamt	mit			insgesamt	davon			
		Getöteten	Schwer- verletzten	Leicht- verletzten		Getötete	Schwer- verletzte	Leicht- verletzte	

auf anderen Straßen

innerhalb von Ortschaften

Fahrunfall	2 781	18	766	1 997	3 178	18	803	2 357	1 152
Abbiege-Unfall	3 730	15	528	3 187	4 369	15	547	3 807	1 022
Einbiegen/Kreuzen-Unfall	7 053	15	908	6 130	8 229	15	967	7 247	3 027
Überschreiten-Unfall	2 919	33	735	2 151	3 192	34	751	2 407	10
Unfall durch ruhenden Verkehr	1 735	5	223	1 507	1 899	5	225	1 669	524
Unfall im Längsverkehr	3 744	5	339	3 400	4 671	6	351	4 314	479
Sonstiger Unfall	4 253	12	726	3 515	4 670	12	747	3 911	910
Zusammen	26 215	103	4 225	21 887	30 208	105	4 391	25 712	7 124

außerhalb von Ortschaften

Fahrunfall	505	8	176	321	651	8	199	444	191
Abbiege-Unfall	93	1	28	64	128	1	34	93	40
Einbiegen/Kreuzen-Unfall	342	5	95	242	478	5	110	363	204
Überschreiten-Unfall	31	–	8	23	37	–	8	29	–
Unfall durch ruhenden Verkehr	14	–	3	11	16	–	3	13	3
Unfall im Längsverkehr	292	1	53	238	394	1	58	335	58
Sonstiger Unfall	211	–	65	146	248	–	68	180	38
Zusammen	1 488	15	428	1 045	1 952	15	480	1 457	534

innerhalb und außerhalb von Ortschaften

Fahrunfall	3 286	26	942	2 318	3 829	26	1 002	2 801	1 343
Abbiege-Unfall	3 823	16	556	3 251	4 497	16	581	3 900	1 062
Einbiegen/Kreuzen-Unfall	7 395	20	1 003	6 372	8 707	20	1 077	7 610	3 231
Überschreiten-Unfall	2 950	33	743	2 174	3 229	34	759	2 436	10
Unfall durch ruhenden Verkehr	1 749	5	226	1 518	1 915	5	228	1 682	527
Unfall im Längsverkehr	4 036	6	392	3 638	5 065	7	409	4 649	537
Sonstiger Unfall	4 464	12	791	3 661	4 918	12	815	4 091	948
Insgesamt	27 703	118	4 653	22 932	32 160	120	4 871	27 169	7 658

Noch: **4. Straßenverkehrsunfälle und Unfallfolgen 2007**
 Noch: **4.2 Nach Ortslage, Unfalltypen und Straßenkategorien**

Unfalltyp	Unfälle mit Personenschaden			Verunglückte				Schwer- wiegende Unfälle mit Sachschaden (i. e. S.)
	insgesamt	mit		insgesamt	davon			
		Getöteten	Schwer- verletzten		Leicht- verletzten	Getötete	Schwer- verletzte	

auf Straßen aller Art zusammen

innerhalb von Ortschaften

Fahrunfall	5 185	57	1 457	3 671	6 095	58	1 579	4 458	2 187
Abbiege-Unfall	9 144	33	1 474	7 637	11 205	33	1 545	9 627	2 928
Einbiegen/Kreuzen-Unfall	13 156	43	1 893	11 220	15 740	43	2 030	13 667	5 745
Überschreiten-Unfall	4 960	85	1 478	3 397	5 499	87	1 514	3 898	16
Unfall durch ruhenden Verkehr	2 642	8	363	2 271	2 943	8	371	2 564	741
Unfall im Längsverkehr	9 862	18	839	9 005	12 887	21	928	11 938	1 077
Sonstiger Unfall	6 385	25	1 119	5 241	7 175	25	1 156	5 994	1 495
Zusammen	51 334	269	8 623	42 442	61 544	275	9 123	52 146	14 189

außerhalb von Ortschaften

Fahrunfall	5 229	198	1 792	3 239	6 891	209	2 174	4 508	3 191
Abbiege-Unfall	1 928	23	490	1 415	2 979	24	621	2 334	877
Einbiegen/Kreuzen-Unfall	2 765	55	786	1 924	4 178	57	965	3 156	1 596
Überschreiten-Unfall	177	27	74	76	227	27	79	121	1
Unfall durch ruhenden Verkehr	98	1	23	74	122	1	24	97	25
Unfall im Längsverkehr	5 157	111	988	4 058	8 025	120	1 330	6 575	1 624
Sonstiger Unfall	1 502	27	448	1 027	1 957	28	529	1 400	772
Zusammen	16 856	442	4 601	11 813	24 379	466	5 722	18 191	8 086

innerhalb und außerhalb von Ortschaften

Fahrunfall	10 414	255	3 249	6 910	12 986	267	3 753	8 966	5 378
Abbiege-Unfall	11 072	56	1 964	9 052	14 184	57	2 166	11 961	3 805
Einbiegen/Kreuzen-Unfall	15 921	98	2 679	13 144	19 918	100	2 995	16 823	7 341
Überschreiten-Unfall	5 137	112	1 552	3 473	5 726	114	1 593	4 019	17
Unfall durch ruhenden Verkehr	2 740	9	386	2 345	3 065	9	395	2 661	766
Unfall im Längsverkehr	15 019	129	1 827	13 063	20 912	141	2 258	18 513	2 701
Sonstiger Unfall	7 887	52	1 567	6 268	9 132	53	1 685	7 394	2 267
Insgesamt	68 190	711	13 224	54 255	85 923	741	14 845	70 337	22 275

Noch: **4. Straßenverkehrsunfälle und Unfallfolgen 2007**
 Noch: **4.2 Nach Ortslage, Unfalltypen und Straßenkategorien**

Unfalltyp	Unfälle mit Personenschaden				Verunglückte				Schwer- wiegende Unfälle mit Sachschaden (i. e. S.)
	insgesamt	mit			insgesamt	davon			
		Getöteten	Schwer- verletzten	Leicht- verletzten		Getötete	Schwer- verletzte	Leicht- verletzte	

auf Straßen aller Art außerhalb von Ortschaften

außerhalb von Ortschaften, ohne Bundesautobahnen

Fahrunfall	4 053	157	1 440	2 456	5 240	165	1 714	3 361	1 439
Abbiege-Unfall	1 914	23	490	1 401	2 964	24	621	2 319	873
Einbiegen/Kreuzen-Unfall	2 669	54	761	1 854	4 046	56	935	3 055	1 428
Überschreiten-Unfall	166	21	71	74	208	21	75	112	–
Unfall durch ruhenden Verkehr	86	1	20	65	105	1	20	84	22
Unfall im Längsverkehr	2 954	70	570	2 314	4 534	76	767	3 691	554
Sonstiger Unfall	1 030	12	299	719	1 271	12	331	928	326
Zusammen	12 872	338	3 651	8 883	18 368	355	4 463	13 550	4 642

auf Bundesautobahnen

Fahrunfall	1 176	41	352	783	1 651	44	460	1 147	1 752
Abbiege-Unfall	14	–	–	14	15	–	–	15	4
Einbiegen/Kreuzen-Unfall	96	1	25	70	132	1	30	101	168
Überschreiten-Unfall	11	6	3	2	19	6	4	9	1
Unfall durch ruhenden Verkehr	12	–	3	9	17	–	4	13	3
Unfall im Längsverkehr	2 203	41	418	1 744	3 491	44	563	2 884	1 070
Sonstiger Unfall	472	15	149	308	686	16	198	472	446
Zusammen	3 984	104	950	2 930	6 011	111	1 259	4 641	3 444

außerhalb von Ortschaften, einschließlich Bundesautobahnen

Fahrunfall	5 229	198	1 792	3 239	6 891	209	2 174	4 508	3 191
Abbiege-Unfall	1 928	23	490	1 415	2 979	24	621	2 334	877
Einbiegen/Kreuzen-Unfall	2 765	55	786	1 924	4 178	57	965	3 156	1 596
Überschreiten-Unfall	177	27	74	76	227	27	79	121	1
Unfall durch ruhenden Verkehr	98	1	23	74	122	1	24	97	25
Unfall im Längsverkehr	5 157	111	988	4 058	8 025	120	1 330	6 575	1 624
Sonstiger Unfall	1 502	27	448	1 027	1 957	28	529	1 400	772
Insgesamt	16 856	442	4 601	11 813	24 379	466	5 722	18 191	8 086

Noch: 4. Straßenverkehrsunfälle und Unfallfolgen 2007
4.3 Nach Ortslage und Art der Verkehrsbeteiligung*)

Art der Verkehrsbeteiligung	Unfälle mit Personenschaden				Verunglückte				Schwer- wiegende Unfälle mit Sachschaden (i. e. S.)
	insgesamt	mit			insgesamt	davon			
		Getöteten	Schwer- verletzten	Leicht- verletzten		Getötete	Schwer- verletzte	Leicht- verletzte	
innerhalb von Ortschaften									
Unfälle insgesamt	51 334	269	8 623	42 442	61 544	275	9 123	52 146	14 189
darunter mit Beteiligung von									
Führern von									
Motorzweirädern	9 863	53	1 978	7 832	10 893	56	2 067	8 770	565
Personenkraftwagen	41 995	177	6 377	35 441	50 809	181	6 804	43 824	13 930
Kraftomnibussen	1 264	9	185	1 070	1 908	9	203	1 696	189
Güterkraftfahrzeugen	4 017	47	674	3 296	4 958	47	724	4 187	1 546
landwirtschaftl. Zugmaschinen	118	3	30	85	139	3	31	105	48
Fahrrädern	15 533	51	2 598	12 884	16 475	51	2 628	13 796	62
Fußgängern	8 993	110	2 244	6 639	9 958	112	2 293	7 553	40
außerhalb von Ortschaften, ohne Bundesautobahnen									
Unfälle insgesamt	12 872	338	3 651	8 883	18 368	355	4 463	13 550	4 642
darunter mit Beteiligung von									
Führern von									
Motorzweirädern	2 702	93	1 027	1 582	3 215	95	1 117	2 003	153
Personenkraftwagen	10 601	277	2 757	7 567	15 660	294	3 500	11 866	4 498
Kraftomnibussen	122	6	34	82	234	6	46	182	26
Güterkraftfahrzeugen	1 435	52	414	969	2 023	54	500	1 469	645
landwirtschaftl. Zugmaschinen	167	13	57	97	255	15	73	167	66
Fahrrädern	1 510	26	460	1 024	1 713	27	477	1 209	11
Fußgängern	366	30	129	207	453	31	143	279	3
auf Bundesautobahnen									
Unfälle insgesamt	3 984	104	950	2 930	6 011	111	1 259	4 641	3444
darunter mit Beteiligung von									
Führern von									
Motorzweirädern	279	18	112	149	326	18	127	181	34
Personenkraftwagen	3 518	82	790	2 646	5 416	89	1 069	4 258	3 190
Kraftomnibussen	16	1	5	10	43	1	8	34	23
Güterkraftfahrzeugen	1 265	43	321	901	1 942	46	430	1 466	963
landwirtschaftl. Zugmaschinen	3	—	—	3	3	—	—	3	5
Fahrrädern	3	—	—	3	3	—	—	3	—
Fußgängern	22	7	9	6	35	7	11	17	1
außerhalb von Ortschaften, einschließlich Bundesautobahnen									
Unfälle insgesamt	16 856	442	4 601	11 813	24 379	466	5 722	18 191	8 086
darunter mit Beteiligung von									
Führern von									
Motorzweirädern	2 981	111	1 139	1 731	3 541	113	1 244	2 184	187
Personenkraftwagen	14 119	359	3 547	10 213	21 076	383	4 569	16 124	7 688
Kraftomnibussen	138	7	39	92	277	7	54	216	49
Güterkraftfahrzeugen	2 700	95	735	1 870	3 965	100	930	2 935	1 608
landwirtschaftl. Zugmaschinen	170	13	57	100	258	15	73	170	71
Fahrrädern	1 513	26	460	1 027	1 716	27	477	1 212	11
Fußgängern	388	37	138	213	488	38	154	296	4
innerhalb und außerhalb von Ortschaften									
Unfälle insgesamt	68 190	711	13 224	54 255	85 923	741	14 845	70 337	22 275
darunter mit Beteiligung von									
Führern von									
Motorzweirädern	12 844	164	3 117	9 563	14 434	169	3 311	10 954	752
Personenkraftwagen	56 114	536	9 924	45 654	71 885	564	11 373	59 948	21 618
Kraftomnibussen	1 402	16	224	1 162	2 185	16	257	1 912	238
Güterkraftfahrzeugen	6 717	142	1 409	5 166	8 923	147	1 654	7 122	3 154
landwirtschaftl. Zugmaschinen	288	16	87	185	397	18	104	275	119
Fahrrädern	17 046	77	3 058	13 911	18 191	78	3 105	15 008	73
Fußgängern	9 381	147	2 382	6 852	10 446	150	2 447	7 849	44

*) Tabelle enthält Mehrfachzählungen, da bei einem Unfall mehrere Verkehrsarten beteiligt sein können.

Noch: **4. Straßenverkehrsunfälle**
4.4 Unfälle mit Personenschaden

Lfd. Nr.	Wochentag	Unfälle mit Personenschaden											
		0.00 0.59	1.00 1.59	2.00 2.59	3.00 3.59	4.00 4.59	5.00 5.59	6.00 6.59	7.00 7.59	8.00 8.59	9.00 9.59	10.00 10.59	11.00 11.59
	innerhalb												
	1 Montag	47	25	21	23	28	117	224	578	428	370	394	510
	2 Dienstag	49	20	11	14	24	117	219	610	367	347	344	427
	3 Mittwoch	32	22	7	17	29	85	197	585	361	351	384	436
	4 Donnerstag	41	31	18	16	30	100	195	603	393	341	396	419
	5 Freitag	48	26	24	18	20	99	171	544	324	324	387	462
	6 Samstag	113	78	93	73	67	82	76	79	127	239	374	511
	7 Sonntag	157	117	116	59	71	72	63	41	65	100	182	244
8 Zusammen	487	319	290	220	269	672	1 145	3 040	2 065	2 072	2 461	3 009	
	außerhalb von Ortschaften,												
	9 Montag	12	9	9	7	13	51	100	170	85	95	84	73
	10 Dienstag	17	15	9	5	9	42	85	139	80	75	65	75
	11 Mittwoch	6	5	7	1	8	48	98	166	82	57	75	67
	12 Donnerstag	13	13	8	13	15	61	70	126	92	58	73	77
	13 Freitag	16	9	6	13	11	44	92	126	80	53	72	91
	14 Samstag	29	27	19	25	33	37	36	37	43	67	89	115
	15 Sonntag	50	40	45	38	29	28	33	18	26	43	77	121
16 Zusammen	143	118	103	102	118	311	514	782	488	448	535	619	
	auf Bundes												
	17 Montag	11	7	7	9	6	22	42	57	50	27	27	23
	18 Dienstag	10	4	6	2	2	18	26	38	36	32	18	30
	19 Mittwoch	4	8	6	2	8	12	26	47	42	22	26	28
	20 Donnerstag	5	7	6	7	6	16	17	29	36	38	27	22
	21 Freitag	10	15	6	3	6	17	26	35	25	21	20	26
	22 Samstag	15	11	18	7	14	10	21	23	19	33	27	34
	23 Sonntag	18	13	17	10	14	6	20	10	9	20	13	25
24 Zusammen	73	65	66	40	56	101	178	239	217	193	158	188	
	außerhalb von Ortschaften,												
	25 Montag	23	16	16	16	19	73	142	227	135	122	111	96
	26 Dienstag	27	19	15	7	11	60	111	177	116	107	83	105
	27 Mittwoch	10	13	13	3	16	60	124	213	124	79	101	95
	28 Donnerstag	18	20	14	20	21	77	87	155	128	96	100	99
	29 Freitag	26	24	12	16	17	61	118	161	105	74	92	117
	30 Samstag	44	38	37	32	47	47	57	60	62	100	116	149
	31 Sonntag	68	53	62	48	43	34	53	28	35	63	90	146
32 Zusammen	216	183	169	142	174	412	692	1 021	705	641	693	807	
	innerhalb und außerhalb												
	33 Montag	70	41	37	39	47	190	366	805	563	492	505	606
	34 Dienstag	76	39	26	21	35	177	330	787	483	454	427	532
	35 Mittwoch	42	35	20	20	45	145	321	798	485	430	485	531
	36 Donnerstag	59	51	32	36	51	177	282	758	521	437	496	518
	37 Freitag	74	50	36	34	37	160	289	705	429	398	479	579
	38 Samstag	157	116	130	105	114	129	133	139	189	339	490	660
	39 Sonntag	225	170	178	107	114	106	116	69	100	163	272	390
40 Insgesamt	703	502	459	362	443	1 084	1 837	4 061	2 770	2 713	3 154	3 816	

und Unfallfolgen 2007
nach Ortslage, Uhrzeit und Wochentagen

in der Zeit von ... bis ... Uhr														Lfd. Nr.
12.00 12.59	13.00 13.59	14.00 14.59	15.00 15.59	16.00 16.59	17.00 17.59	18.00 18.59	19.00 19.59	20.00 20.59	21.00 21.59	22.00 22.59	23.00 23.59	ohne Angabe	insgesamt	
von Ortschaften														
522	583	634	759	825	831	642	406	233	150	151	63	—	8 564	1
423	564	530	632	837	803	640	431	239	153	121	50	—	7 972	2
532	561	546	614	716	787	640	398	259	155	135	78	—	7 927	3
494	547	560	613	803	821	603	416	202	172	136	80	—	8 030	4
534	677	682	645	701	660	572	427	278	199	196	160	—	8 178	5
508	527	485	485	434	445	397	340	238	191	193	159	—	6 314	6
271	317	376	321	342	370	369	271	165	122	86	52	—	4 349	7
3 284	3 776	3 813	4 069	4 658	4 717	3 863	2 689	1 614	1 142	1 018	642	—	51 334	8
ohne Bundesautobahnen														
112	131	154	130	172	172	122	89	80	35	41	37	—	1 983	9
71	100	139	135	141	169	122	100	54	39	36	17	—	1 739	10
81	94	134	140	183	175	129	93	79	42	50	12	—	1 832	11
90	123	140	138	156	179	130	84	79	60	35	24	—	1 857	12
113	158	169	169	160	126	126	89	58	55	56	45	—	1 937	13
115	137	140	147	90	114	128	78	73	41	43	43	—	1 706	14
135	139	190	161	166	141	115	76	46	40	37	24	—	1 818	15
717	882	1 066	1 020	1 068	1 076	872	609	469	312	298	202	—	12 872	16
autobahnen														
33	43	32	30	37	37	26	38	17	17	25	5	—	628	17
24	22	25	45	35	44	28	23	13	8	10	5	—	504	18
22	25	33	20	53	40	32	32	18	8	15	14	—	543	19
28	38	37	36	39	40	41	27	31	13	17	11	—	574	20
30	59	45	60	55	61	37	23	34	17	21	15	—	667	21
40	29	36	38	23	33	30	26	17	18	14	15	—	551	22
24	43	31	42	33	31	35	30	23	16	15	19	—	517	23
201	259	239	271	275	286	229	199	153	97	117	84	—	3 984	24
einschließlich Bundesautobahnen														
145	174	186	160	209	209	148	127	97	52	66	42	—	2 611	25
95	122	164	180	176	213	150	123	67	47	46	22	—	2 243	26
103	119	167	160	236	215	161	125	97	50	65	26	—	2 375	27
118	161	177	174	195	219	171	111	110	73	52	35	—	2 431	28
143	217	214	229	215	187	163	112	92	72	77	60	—	2 604	29
155	166	176	185	113	147	158	104	90	59	57	58	—	2 257	30
159	182	221	203	199	172	150	106	69	56	52	43	—	2 335	31
918	1 141	1 305	1 291	1 343	1 362	1 101	808	622	409	415	286	—	16 856	32
von Ortschaften														
667	757	820	919	1 034	1 040	790	533	330	202	217	105	—	11 175	33
518	686	694	812	1 013	1 016	790	554	306	200	167	72	—	10 215	34
635	680	713	774	952	1 002	801	523	356	205	200	104	—	10 302	35
612	708	737	787	998	1 040	774	527	312	245	188	115	—	10 461	36
677	894	896	874	916	847	735	539	370	271	273	220	—	10 782	37
663	693	661	670	547	592	555	444	328	250	250	217	—	8 571	38
430	499	597	524	541	542	519	377	234	178	138	95	—	6 684	39
4 202	4 917	5 118	5 360	6 001	6 079	4 964	3 497	2 236	1 551	1 433	928	—	68 190	40

Noch: **4. Straßenverkehrsunfälle**
4.5 Getötete und Verletzte

Lfd. Nr.	Wochentag	Getötete und Verletzte											
		0.00 0.59	1.00 1.59	2.00 2.59	3.00 3.59	4.00 4.59	5.00 5.59	6.00 6.59	7.00 7.59	8.00 8.59	9.00 9.59	10.00 10.59	11.00 11.59
		innerhalb											
1	Montag	61	30	25	33	38	141	242	675	489	436	452	600
2	Dienstag	70	23	13	17	29	126	245	742	435	398	420	493
3	Mittwoch	45	24	8	17	35	101	217	676	419	413	437	494
4	Donnerstag	60	35	26	20	37	135	219	673	442	390	456	500
5	Freitag	63	32	28	21	21	115	199	628	374	370	451	547
6	Samstag	146	105	128	89	83	93	89	92	149	305	447	621
7	Sonntag	224	169	157	90	103	96	73	47	83	124	220	293
8	Zusammen	669	418	385	287	346	807	1 284	3 533	2 391	2 436	2 883	3 548
		außerhalb von Ortschaften,											
9	Montag	18	15	13	9	19	65	137	225	116	142	108	98
10	Dienstag	20	22	10	5	12	54	114	219	104	107	88	102
11	Mittwoch	6	5	9	2	12	56	134	214	113	80	108	96
12	Donnerstag	17	15	9	14	17	83	90	163	117	85	95	115
13	Freitag	20	15	6	13	12	53	115	162	118	67	99	120
14	Samstag	46	37	25	36	42	50	47	50	59	101	129	160
15	Sonntag	80	55	62	49	47	40	42	20	42	64	109	185
16	Zusammen	207	164	134	128	161	401	679	1 053	669	646	736	876
		auf Bundes											
17	Montag	16	10	11	14	9	32	56	79	75	38	39	33
18	Dienstag	15	10	9	2	3	26	35	57	40	40	26	39
19	Mittwoch	6	13	8	2	9	21	36	65	57	26	41	40
20	Donnerstag	11	8	7	9	10	21	25	42	51	52	41	34
21	Freitag	16	21	8	3	14	23	35	46	32	26	24	40
22	Samstag	29	27	30	9	23	15	44	30	33	55	43	56
23	Sonntag	35	25	28	22	30	7	43	18	14	34	16	37
24	Zusammen	128	114	101	61	98	145	274	337	302	271	230	279
		außerhalb von Ortschaften,											
25	Montag	34	25	24	23	28	97	193	304	191	180	147	131
26	Dienstag	35	32	19	7	15	80	149	276	144	147	114	141
27	Mittwoch	12	18	17	4	21	77	170	279	170	106	149	136
28	Donnerstag	28	23	16	23	27	104	115	205	168	137	136	149
29	Freitag	36	36	14	16	26	76	150	208	150	93	123	160
30	Samstag	75	64	55	45	65	65	91	80	92	156	172	216
31	Sonntag	115	80	90	71	77	47	85	38	56	98	125	222
32	Zusammen	335	278	235	189	259	546	953	1 390	971	917	966	1 155
		innerhalb und außerhalb											
33	Montag	95	55	49	56	66	238	435	979	680	616	599	731
34	Dienstag	105	55	32	24	44	206	394	1 018	579	545	534	634
35	Mittwoch	57	42	25	21	56	178	387	955	589	519	586	630
36	Donnerstag	88	58	42	43	64	239	334	878	610	527	592	649
37	Freitag	99	68	42	37	47	191	349	836	524	463	574	707
38	Samstag	221	169	183	134	148	158	180	172	241	461	619	837
39	Sonntag	339	249	247	161	180	143	158	85	139	222	345	515
40	Insgesamt	1 004	696	620	476	605	1 353	2 237	4 923	3 362	3 353	3 849	4 703

und Unfallfolgen 2007
nach Ortslage, Uhrzeit und Wochentagen

in der Zeit von ... bis ... Uhr														Lfd. Nr.
12.00 – 12.59	13.00 – 13.59	14.00 – 14.59	15.00 – 15.59	16.00 – 16.59	17.00 – 17.59	18.00 – 18.59	19.00 – 19.59	20.00 – 20.59	21.00 – 21.59	22.00 – 22.59	23.00 – 23.59	ohne Angabe	insgesamt	
von Ortschaften														
636	716	763	905	960	966	741	479	279	186	184	91	–	10 128	1
497	658	629	751	985	939	760	515	304	192	162	61	–	9 464	2
624	649	640	715	824	919	754	472	317	190	181	102	–	9 273	3
589	651	647	725	955	977	710	497	256	213	177	100	–	9 490	4
617	776	804	763	819	786	669	526	346	254	259	220	–	9 688	5
615	653	605	607	532	538	499	436	300	273	263	234	–	7 902	6
355	416	472	403	433	461	484	355	196	171	110	64	–	5 599	7
3 933	4 519	4 560	4 869	5 508	5 586	4 617	3 280	1 998	1 479	1 336	872	–	61 544	8
ohne Bundesautobahnen														
152	193	219	192	251	246	168	128	111	48	64	53	–	2 790	9
101	140	189	187	188	262	186	141	82	53	48	23	–	2 457	10
110	130	189	208	267	257	198	151	107	59	64	17	–	2 592	11
127	170	198	215	213	258	197	124	111	88	51	32	–	2 604	12
140	225	235	229	226	178	176	124	98	83	72	63	–	2 649	13
163	185	242	220	136	175	204	142	124	64	70	72	–	2 579	14
183	187	287	246	262	214	181	122	67	62	63	28	–	2 697	15
976	1 230	1 559	1 497	1 543	1 590	1 310	932	700	457	432	288	–	18 368	16
autobahnen														
46	62	41	47	50	53	34	59	21	29	36	7	–	897	17
36	35	30	62	51	62	41	29	17	10	17	7	–	699	18
34	39	43	26	78	62	47	43	25	16	17	26	–	780	19
34	51	47	48	59	57	56	41	45	15	24	17	–	805	20
46	87	68	95	85	95	74	37	50	27	32	30	–	1 014	21
57	52	60	56	37	56	68	48	21	38	24	33	–	944	22
27	76	56	58	59	54	56	47	38	36	25	31	–	872	23
280	402	345	392	419	439	376	304	217	171	175	151	–	6 011	24
einschließlich Bundesautobahnen														
198	255	260	239	301	299	202	187	132	77	100	60	–	3 687	25
137	175	219	249	239	324	227	170	99	63	65	30	–	3 156	26
144	169	232	234	345	319	245	194	132	75	81	43	–	3 372	27
161	221	245	263	272	315	253	165	156	103	75	49	–	3 409	28
186	312	303	324	311	273	250	161	148	110	104	93	–	3 663	29
220	237	302	276	173	231	272	190	145	102	94	105	–	3 523	30
210	263	343	304	321	268	237	169	105	98	88	59	–	3 569	31
1 256	1 632	1 904	1 889	1 962	2 029	1 686	1 236	917	628	607	439	–	24 379	32
von Ortschaften														
834	971	1 023	1 144	1 261	1 265	943	666	411	263	284	151	–	13 815	33
634	833	848	1 000	1 224	1 263	987	685	403	255	227	91	–	12 620	34
768	818	872	949	1 169	1 238	999	666	449	265	262	145	–	12 645	35
750	872	892	988	1 227	1 292	963	662	412	316	252	149	–	12 899	36
803	1 088	1 107	1 087	1 130	1 059	919	687	494	364	363	313	–	13 351	37
835	890	907	883	705	769	771	626	445	375	357	339	–	11 425	38
565	679	815	707	754	729	721	524	301	269	198	123	–	9 168	39
5 189	6 151	6 464	6 758	7 470	7 615	6 303	4 516	2 915	2 107	1 943	1 311	–	85 923	40

Noch: **4. Straßenverkehrsunfälle**
4.6 Unfälle mit Personenschaden und/oder schwerwiegende

Lfd. Nr.	Monate	Unfälle mit Personenschaden und/oder schwerwiegende Unfälle											
		0.00 0.59	1.00 1.59	2.00 2.59	3.00 3.59	4.00 4.59	5.00 5.59	6.00 6.59	7.00 7.59	8.00 8.59	9.00 9.59	10.00 10.59	11.00 11.59
		innerhalb											
1	Januar	59	59	40	47	45	96	169	383	245	181	212	231
2	Februar	57	33	34	32	39	81	132	284	182	159	211	265
3	März	49	42	41	28	49	78	139	304	245	236	267	310
4	April	46	37	41	34	39	82	93	248	227	252	279	357
5	Mai	78	51	54	30	55	60	101	355	262	273	298	351
6	Juni	70	44	52	43	34	65	114	205	194	224	293	354
7	Juli	89	68	43	31	32	58	116	149	171	185	265	332
8	August	65	47	48	37	38	103	117	344	263	259	297	356
9	September	61	53	44	34	40	78	157	289	233	231	266	315
10	Oktober	69	40	34	30	31	88	153	358	225	236	292	324
11	November	63	38	42	37	36	103	168	420	233	223	237	286
12	Dezember	93	61	39	45	44	95	126	342	192	205	249	308
13	Zusammen	799	573	512	428	482	987	1 585	3 681	2 672	2 664	3 166	3 789
		außerhalb											
14	Januar	25	17	23	20	22	63	122	161	101	91	77	78
15	Februar	21	24	22	24	28	39	92	123	74	71	70	81
16	März	26	23	25	28	37	74	74	119	106	74	74	112
17	April	29	26	22	21	16	49	58	94	54	60	94	104
18	Mai	27	36	27	23	16	57	78	116	107	98	91	113
19	Juni	39	32	25	29	31	83	70	92	79	84	94	100
20	Juli	33	14	25	21	21	51	96	85	63	82	90	94
21	August	33	35	21	25	23	53	83	142	101	99	103	128
22	September	28	32	15	20	31	56	100	103	88	86	90	106
23	Oktober	30	21	28	19	22	61	120	166	89	71	77	94
24	November	40	29	24	19	24	61	120	163	103	82	81	87
25	Dezember	40	36	28	26	32	47	87	133	87	79	88	99
26	Zusammen	371	325	285	275	303	694	1 100	1 497	1 052	977	1 029	1 196
		innerhalb und außerhalb											
27	Januar	84	76	63	67	67	159	291	544	346	272	289	309
28	Februar	78	57	56	56	67	120	224	407	256	230	281	346
29	März	75	65	66	56	86	152	213	423	351	310	341	422
30	April	75	63	63	55	55	131	151	342	281	312	373	461
31	Mai	105	87	81	53	71	117	179	471	369	371	389	464
32	Juni	109	76	77	72	65	148	184	297	273	308	387	454
33	Juli	122	82	68	52	53	109	212	234	234	267	355	426
34	August	98	82	69	62	61	156	200	486	364	358	400	484
35	September	89	85	59	54	71	134	257	392	321	317	356	421
36	Oktober	99	61	62	49	53	149	273	524	314	307	369	418
37	November	103	67	66	56	60	164	288	583	336	305	318	373
38	Dezember	133	97	67	71	76	142	213	475	279	284	337	407
39	Insgesamt	1 170	898	797	703	785	1 681	2 685	5 178	3 724	3 641	4 195	4 985

1) schwerwiegende Unfälle mit Sachschaden (im engeren Sinne)

und Unfallfolgen 2007**Unfälle mit Sachschaden nach Ortslage, Uhrzeit und Monaten**

mit Sachschaden ¹⁾ in der Zeit von ... bis ... Uhr														Lfd. Nr.
12.00 12.59	13.00 13.59	14.00 14.59	15.00 15.59	16.00 16.59	17.00 17.59	18.00 18.59	19.00 19.59	20.00 20.59	21.00 21.59	22.00 22.59	23.00 23.59	ohne Angabe	insgesamt	
von Ortschaften														
296	292	307	307	356	485	404	279	182	102	100	73	–	4 950	1
278	335	324	341	339	314	357	259	162	100	117	64	–	4 499	2
342	423	392	472	513	411	358	265	198	126	116	67	–	5 471	3
352	386	451	477	526	499	465	303	189	147	136	84	–	5 750	4
386	432	421	519	558	544	413	292	183	159	138	92	–	6 105	5
376	417	421	448	522	490	377	324	220	141	123	100	–	5 651	6
324	333	400	374	438	419	386	267	185	128	108	82	–	4 983	7
371	426	452	486	542	518	431	335	175	165	157	92	–	6 124	8
363	408	406	443	550	439	349	243	179	143	114	98	–	5 536	9
341	402	402	475	545	534	359	312	197	134	107	75	–	5 763	10
299	366	393	335	392	562	467	273	190	142	133	87	–	5 525	11
335	374	353	300	351	511	361	258	164	123	144	93	–	5 166	12
4 063	4 594	4 722	4 977	5 632	5 726	4 727	3 410	2 224	1 610	1 493	1 007	–	65 523	13
von Ortschaften														
89	111	98	111	124	164	135	106	69	56	67	22	–	1 952	14
102	131	121	129	109	100	113	84	67	42	30	36	–	1 733	15
103	116	162	167	164	151	119	84	74	64	51	43	–	2 070	16
124	141	160	177	170	164	147	105	56	63	44	39	–	2 017	17
130	149	171	169	183	157	125	115	107	52	80	53	–	2 280	18
136	148	180	137	164	173	139	100	104	57	59	33	–	2 188	19
124	148	166	171	180	152	124	89	93	40	58	47	–	2 067	20
127	137	172	161	184	196	130	126	83	70	62	47	–	2 341	21
105	117	180	172	154	150	138	99	79	58	74	36	–	2 117	22
95	137	146	136	182	145	117	109	72	45	56	37	–	2 075	23
90	119	113	137	144	170	139	106	72	61	45	51	–	2 080	24
99	123	130	117	131	173	121	98	84	61	51	52	–	2 022	25
1 324	1 577	1 799	1 784	1 889	1 895	1 547	1 221	960	669	677	496	–	24 942	26
von Ortschaften														
385	403	405	418	480	649	539	385	251	158	167	95	–	6 902	27
380	466	445	470	448	414	470	343	229	142	147	100	–	6 232	28
445	539	554	639	677	562	477	349	272	190	167	110	–	7 541	29
476	527	611	654	696	663	612	408	245	210	180	123	–	7 767	30
516	581	592	688	741	701	538	407	290	211	218	145	–	8 385	31
512	565	601	585	686	663	516	424	324	198	182	133	–	7 839	32
448	481	566	545	618	571	510	356	278	168	166	129	–	7 050	33
498	563	624	647	726	714	561	461	258	235	219	139	–	8 465	34
468	525	586	615	704	589	487	342	258	201	188	134	–	7 653	35
436	539	548	611	727	679	476	421	269	179	163	112	–	7 838	36
389	485	506	472	536	732	606	379	262	203	178	138	–	7 605	37
434	497	483	417	482	684	482	356	248	184	195	145	–	7 188	38
5 387	6 171	6 521	6 761	7 521	7 621	6 274	4 631	3 184	2 279	2 170	1 503	–	90 465	39

Noch: **4. Straßenverkehrsunfälle**
4.7 Unfälle mit Personenschaden

Lfd. Nr.	Monate	Unfälle mit Personenschaden											
		0.00 0.59	1.00 1.59	2.00 2.59	3.00 3.59	4.00 4.59	5.00 5.59	6.00 6.59	7.00 7.59	8.00 8.59	9.00 9.59	10.00 10.59	11.00 11.59
		innerhalb											
1	Januar	40	34	21	16	22	66	124	320	180	129	146	166
2	Februar	30	16	20	20	21	57	98	230	145	115	156	204
3	März	29	22	19	14	23	51	97	260	174	183	201	231
4	April	30	23	24	15	23	56	63	200	178	208	233	300
5	Mai	49	27	34	18	37	40	74	296	206	207	239	269
6	Juni	39	24	27	26	17	40	77	167	152	178	246	296
7	Juli	58	43	28	15	21	41	86	112	123	149	212	272
8	August	44	28	30	18	21	66	94	285	206	219	245	295
9	September	30	26	33	22	18	61	114	237	190	188	204	251
10	Oktober	42	27	16	18	18	63	119	302	180	180	224	264
11	November	41	22	22	15	18	66	118	338	185	169	179	222
12	Dezember	55	27	16	23	30	65	81	293	146	147	176	239
13	Zusammen	487	319	290	220	269	672	1 145	3 040	2 065	2 072	2 461	3 009
		außerhalb											
14	Januar	10	7	11	8	13	33	70	108	70	59	45	41
15	Februar	14	15	11	9	20	24	57	83	45	42	44	47
16	März	12	14	15	14	16	43	48	91	69	58	53	71
17	April	19	21	13	10	12	34	42	68	39	42	76	76
18	Mai	20	21	17	13	12	31	48	77	74	59	61	81
19	Juni	19	16	13	19	19	47	43	62	50	55	73	76
20	Juli	23	7	17	11	12	24	64	58	45	55	48	68
21	August	21	21	14	13	15	33	54	102	65	74	80	90
22	September	11	19	13	12	22	36	57	62	62	55	60	76
23	Oktober	19	9	17	10	7	42	83	114	67	47	51	63
24	November	23	14	11	8	11	39	77	105	67	46	51	55
25	Dezember	25	19	17	15	15	26	49	91	52	49	51	63
26	Zusammen	216	183	169	142	174	412	692	1 021	705	641	693	807
		innerhalb und außerhalb											
27	Januar	50	41	32	24	35	99	194	428	250	188	191	207
28	Februar	44	31	31	29	41	81	155	313	190	157	200	251
29	März	41	36	34	28	39	94	145	351	243	241	254	302
30	April	49	44	37	25	35	90	105	268	217	250	309	376
31	Mai	69	48	51	31	49	71	122	373	280	266	300	350
32	Juni	58	40	40	45	36	87	120	229	202	233	319	372
33	Juli	81	50	45	26	33	65	150	170	168	204	260	340
34	August	65	49	44	31	36	99	148	387	271	293	325	385
35	September	41	45	46	34	40	97	171	299	252	243	264	327
36	Oktober	61	36	33	28	25	105	202	416	247	227	275	327
37	November	64	36	33	23	29	105	195	443	252	215	230	277
38	Dezember	80	46	33	38	45	91	130	384	198	196	227	302
39	Insgesamt	703	502	459	362	443	1 084	1 837	4 061	2 770	2 713	3 154	3 816

und Unfallfolgen 2007
nach Ortslage, Uhrzeit und Monaten

in der Zeit von ... bis ... Uhr														Lfd. Nr.
12.00 12.59	13.00 13.59	14.00 14.59	15.00 15.59	16.00 16.59	17.00 17.59	18.00 18.59	19.00 19.59	20.00 20.59	21.00 21.59	22.00 22.59	23.00 23.59	ohne Angabe	insgesamt	
von Ortschaften														
219	224	231	230	270	391	329	200	134	61	61	37	–	3 651	1
201	254	255	265	269	231	270	196	114	65	71	42	–	3 345	2
269	351	304	376	414	347	288	213	141	74	80	40	–	4 201	3
305	325	391	402	453	437	396	253	143	104	98	50	–	4 710	4
316	370	358	434	455	452	335	248	138	119	93	69	–	4 883	5
311	359	350	379	444	414	321	269	157	114	96	65	–	4 568	6
261	263	319	312	365	349	320	218	137	98	80	53	–	3 935	7
315	374	376	412	465	446	380	277	140	119	111	61	–	5 027	8
287	342	328	370	466	352	290	190	130	105	80	62	–	4 376	9
292	334	322	395	460	443	288	232	149	98	60	54	–	4 580	10
240	281	313	271	318	455	370	203	130	103	92	48	–	4 219	11
268	299	266	223	279	400	276	190	101	82	96	61	–	3 839	12
3 284	3 776	3 813	4 069	4 658	4 717	3 863	2 689	1 614	1 142	1 018	642	–	51 334	13
von Ortschaften														
60	73	60	73	75	104	98	63	46	39	41	10	–	1 217	14
63	88	77	87	68	70	81	53	41	24	19	26	–	1 108	15
70	84	123	117	119	111	81	60	51	40	26	23	–	1 409	16
102	116	129	138	141	136	117	80	41	44	34	26	–	1 556	17
91	106	131	124	130	111	92	87	68	28	45	30	–	1 557	18
96	104	127	111	110	115	97	65	66	34	40	22	–	1 479	19
92	111	126	121	124	110	89	70	59	25	35	26	–	1 420	20
80	107	123	130	140	153	85	82	50	48	36	24	–	1 640	21
80	84	122	127	108	104	97	57	51	38	44	22	–	1 419	22
70	110	119	94	139	111	89	70	45	27	36	21	–	1 460	23
50	77	74	87	95	118	96	59	49	29	27	26	–	1 294	24
64	81	94	82	94	119	79	62	55	33	32	30	–	1 297	25
918	1 141	1 305	1 291	1 343	1 362	1 101	808	622	409	415	286	–	16 856	26
von Ortschaften														
279	297	291	303	345	495	427	263	180	100	102	47	–	4 868	27
264	342	332	352	337	301	351	249	155	89	90	68	–	4 453	28
339	435	427	493	533	458	369	273	192	114	106	63	–	5 610	29
407	441	520	540	594	573	513	333	184	148	132	76	–	6 266	30
407	476	489	558	585	563	427	335	206	147	138	99	–	6 440	31
407	463	477	490	554	529	418	334	223	148	136	87	–	6 047	32
353	374	445	433	489	459	409	288	196	123	115	79	–	5 355	33
395	481	499	542	605	599	465	359	190	167	147	85	–	6 667	34
367	426	450	497	574	456	387	247	181	143	124	84	–	5 795	35
362	444	441	489	599	554	377	302	194	125	96	75	–	6 040	36
290	358	387	358	413	573	466	262	179	132	119	74	–	5 513	37
332	380	360	305	373	519	355	252	156	115	128	91	–	5 136	38
4 202	4 917	5 118	5 360	6 001	6 079	4 964	3 497	2 236	1 551	1 433	928	–	68 190	39

Noch: 4. Straßenverkehrsunfälle und Unfallfolgen 2007
4.8 Nach Ortslage und zulässigen Höchstgeschwindigkeiten

Geschwindigkeitsbegrenzung am Unfallort	Unfälle mit Personenschaden				Verunglückte				Schwer- wiegende Unfälle mit Sach- schaden (i. e. S.)
	insgesamt	mit			insgesamt	davon			
		Getöteten	Schwer- verletzten	Leicht- verletzten		Getötete	Schwer- verletzte	Leicht- verletzte	
innerhalb von Ortschaften									
Insgesamt	51 334	269	8 623	42 442	61 544	275	9 123	52 146	14 189
davon									
bis 5 km/h	48	1	9	38	55	1	10	44	6
bis 10 km/h	69	—	5	64	75	—	5	70	25
bis 15 km/h	1	—	—	1	1	—	—	1	—
bis 20 km/h	61	2	15	44	70	2	16	52	12
bis 25 km/h	—	—	—	—	—	—	—	—	—
bis 30 km/h	5 660	20	939	4 701	6 344	20	967	5 357	1 485
bis 40 km/h	125	2	25	98	134	2	26	106	38
bis 50 km/h	11 843	76	2 086	9 681	14 813	78	2 229	12 506	3 644
bis 60 km/h	410	2	55	353	554	2	58	494	109
bis 70 km/h	1 085	12	247	826	1 533	14	282	1 237	348
bis 80 km/h	70	1	14	55	102	1	16	85	32
bis 90 km/h	—	—	—	—	—	—	—	—	1
bis 100 km/h	71	5	22	44	96	7	29	60	27
Fußgänger-/Verkehrs- beruhigter Bereich	412	2	57	353	437	2	57	378	54
Zone 20 km/h	16	—	1	15	17	—	1	16	1
Zone 30 km/h	2 312	5	378	1 929	2 579	5	397	2 177	676
ohne Angabe	29 151	141	4 770	24 240	34 734	141	5 030	29 563	7 731
außerhalb von Ortschaften, ohne Bundesautobahnen									
Insgesamt	12 872	338	3 651	8 883	18 368	355	4 463	13 550	4 642
davon									
bis 5 km/h	—	—	—	—	—	—	—	—	—
bis 10 km/h	7	—	1	6	7	—	1	6	1
bis 15 km/h	—	—	—	—	—	—	—	—	—
bis 20 km/h	3	—	1	2	6	—	1	5	3
bis 25 km/h	—	—	—	—	—	—	—	—	—
bis 30 km/h	153	1	40	112	205	1	45	159	62
bis 40 km/h	33	1	12	20	41	1	13	27	23
bis 50 km/h	2 192	28	481	1 683	3 057	29	560	2 468	945
bis 60 km/h	276	6	62	208	401	8	73	320	117
bis 70 km/h	4 584	124	1 234	3 226	6 818	128	1 511	5 179	1 652
bis 80 km/h	117	5	34	78	190	9	48	133	41
bis 90 km/h	11	1	4	6	13	1	4	8	1
bis 100 km/h	737	30	271	436	1 050	31	327	692	216
bis 110 km/h	—	—	—	—	—	—	—	—	—
bis 120 km/h	19	—	4	15	27	—	5	22	20
bis 130 km/h	—	—	—	—	—	—	—	—	—
ohne Angabe	4 740	142	1 507	3 091	6 553	147	1 875	4 531	1 561
auf Bundesautobahnen									
Insgesamt	3 984	104	950	2 930	6 011	111	1 259	4 641	3 444
davon									
bis 30 km/h	3	—	—	3	3	—	—	3	2
bis 40 km/h	15	—	1	14	19	—	1	18	45
bis 50 km/h	18	—	—	18	22	—	—	22	10
bis 60 km/h	261	4	37	220	366	4	48	314	181
bis 70 km/h	10	—	1	9	12	—	1	11	6
bis 80 km/h	398	9	82	307	632	10	103	519	336
bis 90 km/h	—	—	—	—	—	—	—	—	—
bis 100 km/h	464	10	103	351	685	10	142	533	288
bis 110 km/h	—	—	—	—	—	—	—	—	—
bis 120 km/h	357	10	89	258	550	10	119	421	257
bis 130 km/h	8	—	1	7	13	—	1	12	8
ohne Angabe	2 450	71	636	1 743	3 709	77	844	2 788	2 311

Noch: **4. Straßenverkehrsunfälle und Unfallfolgen 2007**
4.9 Nach Geschwindigkeitsbegrenzungen in Baustellenbereichen und freien Strecken auf Bundesautobahnen

Geschwindigkeitsbegrenzung am Unfallort	Unfälle mit Personenschaden				Verunglückte				Schwer- wiegende Unfälle mit Sach- schaden (i. e. S.)
	insgesamt	mit			insgesamt	davon			
		Getöteten	Schwer- verletzten	Leicht- verletzten		Getötete	Schwer- verletzte	Leicht- verletzte	

Geschwindigkeitsunfälle¹⁾

im Baustellenbereich

Insgesamt	92	2	24	66	165	2	32	131	56
ohne Geschwindigkeits- begrenzung am Unfallort	8	–	5	3	20	–	8	12	4
mit Geschwindigkeits- begrenzung am Unfallort	84	2	19	63	145	2	24	119	52
bis 60 km/h	32	2	6	24	41	2	8	31	31
bis 80 km/h	47	–	13	34	94	–	16	78	21
bis 100 km/h	5	–	–	5	10	–	–	10	–
bis 120 km/h	–	–	–	–	–	–	–	–	–
bis 130 km/h	–	–	–	–	–	–	–	–	–

auf anderen Strecken

Insgesamt	1 456	45	388	1 023	2 271	50	532	1 689	1 795
ohne Geschwindigkeits- begrenzung am Unfallort	964	32	266	666	1 488	36	358	1 094	1 277
mit Geschwindigkeits- begrenzung am Unfallort	492	13	122	357	783	14	174	595	518
bis 60 km/h	56	1	6	49	78	1	7	70	86
bis 80 km/h	136	3	39	94	225	4	54	167	168
bis 100 km/h	173	7	46	120	274	7	71	196	131
bis 120 km/h	124	2	31	91	201	2	42	157	127
bis 130 km/h	3	–	–	3	5	–	–	5	6

Geschwindigkeitsunfälle

Insgesamt	1 548	47	412	1 089	2 436	52	564	1 820	1 851
ohne Geschwindigkeits- begrenzung am Unfallort	972	32	271	669	1 508	36	366	1 106	1 281
mit Geschwindigkeits- begrenzung am Unfallort	576	15	141	420	928	16	198	714	570
bis 60 km/h	88	3	12	73	119	3	15	101	117
bis 80 km/h	183	3	52	128	319	4	70	245	189
bis 100 km/h	178	7	46	125	284	7	71	206	131
bis 120 km/h	124	2	31	91	201	2	42	157	127
bis 130 km/h	3	–	–	3	5	–	–	5	6

1) Unfälle, bei denen mindesten einem der Beteiligten nicht „angepasste Geschwindigkeit“ vorgeworfen wurde – 2) Unfälle, bei denen „nicht angepasste Geschwindigkeit“ nicht mitverursachend war

Noch: 4. Straßenverkehrsunfälle und Unfallfolgen 2007

Noch: 4.9 Nach Geschwindigkeitsbegrenzungen in Baustellenbereichen und freien Strecken auf Bundesautobahnen

Geschwindigkeitsbegrenzung am Unfallort	Unfälle mit Personenschaden				Verunglückte				Schwer- wiegende Unfälle mit Sach- schaden (i. e. S.)
	insgesamt	mit			insgesamt	davon			
		Getöteten	Schwer- verletzten	Leicht- verletzten		Getötete	Schwer- verletzte	Leicht- verletzte	

andere Unfälle²⁾

im Baustellenbereich

Insgesamt	235	1	32	202	331	1	42	288	158
ohne Geschwindigkeits- begrenzung am Unfallort	10	1	2	7	14	1	3	10	2
mit Geschwindigkeits- begrenzung am Unfallort	225	–	30	195	317	–	39	278	156
bis 60 km/h	144	–	19	125	203	–	27	176	96
bis 80 km/h	72	–	11	61	103	–	12	91	58
bis 100 km/h	8	–	–	8	9	–	–	9	2
bis 120 km/h	1	–	–	1	2	–	–	2	–
bis 130 km/h	–	–	–	–	–	–	–	–	–

auf anderen Strecken

Insgesamt	2 201	56	506	1 639	3 244	58	653	2 533	1 435
ohne Geschwindigkeits- begrenzung am Unfallort	1 468	38	363	1 067	2 187	40	475	1 672	1 028
mit Geschwindigkeits- begrenzung am Unfallort	733	18	143	572	1 057	18	178	861	407
bis 60 km/h	65	1	7	57	88	1	7	80	25
bis 80 km/h	153	6	20	127	222	6	22	194	95
bis 100 km/h	278	3	57	218	392	3	71	318	155
bis 120 km/h	232	8	58	166	347	8	77	262	130
bis 130 km/h	5	–	1	4	8	–	1	7	2

andere Unfälle

Insgesamt	2 436	57	538	1 841	3 575	59	695	2 821	1 593
ohne Geschwindigkeits- begrenzung am Unfallort	1 478	39	365	1 074	2 201	41	478	1 682	1 030
mit Geschwindigkeits- begrenzung am Unfallort	958	18	173	767	1 374	18	217	1 139	563
bis 60 km/h	209	1	26	182	291	1	34	256	121
bis 80 km/h	225	6	31	188	325	6	34	285	153
bis 100 km/h	286	3	57	226	401	3	71	327	157
bis 120 km/h	233	8	58	167	349	8	77	264	130
bis 130 km/h	5	–	1	4	8	–	1	7	2

Noch: 4. Straßenverkehrsunfälle und Unfallfolgen 2007

Noch: 4.9 Nach Geschwindigkeitsbegrenzungen in Baustellenbereichen und freien Strecken auf Bundesautobahnen

Geschwindigkeitsbegrenzung am Unfallort	Unfälle mit Personenschaden				Verunglückte				Schwer- wiegende Unfälle mit Sach- schaden (i. e. S.)
	insgesamt	mit			insgesamt	davon			
		Getöteten	Schwer- verletzten	Leicht- verletzten		Getötete	Schwer- verletzte	Leicht- verletzte	

Insgesamt

im Baustellenbereich

Insgesamt	327	3	56	268	496	3	74	419	214
ohne Geschwindigkeits- begrenzung am Unfallort	18	1	7	10	34	1	11	22	6
mit Geschwindigkeits- begrenzung am Unfallort	309	2	49	258	462	2	63	397	208
bis 60 km/h	176	2	25	149	244	2	35	207	127
bis 80 km/h	119	–	24	95	197	–	28	169	79
bis 100 km/h	13	–	–	13	19	–	–	19	2
bis 120 km/h	1	–	–	1	2	–	–	2	–
bis 130 km/h	–	–	–	–	–	–	–	–	–

auf anderen Strecken

Insgesamt	3 657	101	894	2 662	5 515	108	1 185	4 222	3 230
ohne Geschwindigkeits- begrenzung am Unfallort	2 432	70	629	1 733	3 675	76	833	2 766	2 305
mit Geschwindigkeits- begrenzung am Unfallort	1 225	31	265	929	1 840	32	352	1 456	925
bis 60 km/h	121	2	13	106	166	2	14	150	111
bis 80 km/h	289	9	59	221	447	10	76	361	263
bis 100 km/h	451	10	103	338	666	10	142	514	286
bis 120 km/h	356	10	89	257	548	10	119	419	257
bis 130 km/h	8	–	1	7	13	–	1	12	8

Insgesamt

Insgesamt	3 984	104	950	2 930	6 011	111	1 259	4 641	3 444
ohne Geschwindigkeits- begrenzung am Unfallort	2 450	71	636	1 743	3 709	77	844	2 788	2 311
mit Geschwindigkeits- begrenzung am Unfallort	1 534	33	314	1 187	2 302	34	415	1 853	1 133
bis 60 km/h	297	4	38	255	410	4	49	357	238
bis 80 km/h	408	9	83	316	644	10	104	530	342
bis 100 km/h	464	10	103	351	685	10	142	533	288
bis 120 km/h	357	10	89	258	550	10	119	421	257
bis 130 km/h	8	–	1	7	13	–	1	12	8

5. Beteiligte an Straßenverkehrsunfällen 2007

5.1 Alleinunfälle und Unfälle mit zwei Beteiligten nach Ortslage, Unfallverursachern und Unfallgegnern

Unfälle Verkehrsteilnehmer (zweiter Beteiligter)	Beteiligte an Unfällen														
	ins- gesamt	darunter erster Beteiligter (Hauptverursacher)													
		Mofa, Moped	Motor- rad	Per- sonen- kraft- wagen	Kraft- omni- bus, Obus	Liefer- und Last- kraft- wagen	Sattel- schlep- per	landwirt. Zug- ma- schine	andere Zug- ma- schine	Lkw mit Spezial- aufbau	Fahr- rad	anderes Fahr- zeug	Fuß- gänger	sonstige Person	
Unfälle mit Personenschaden															
innerhalb von Ortschaften															
Alleinunfälle	5 357	1 049	700	1 719	132	57	16	9	1	6	1 605	63	–	–	
Unfälle zwischen zwei Beteiligten															
insgesamt	41 529	1 688	907	28 458	357	2 040	248	55	13	45	4 568	444	2 525	181	
Mofa, Moped	2 684	54	14	2 213	18	163	14	3	–	6	60	42	78	19	
Motorrad	2 461	42	39	2 029	13	119	13	9	1	4	75	28	67	22	
Personenkraftwagen	18 520	1 242	660	10 928	82	812	115	23	9	16	2 675	138	1 806	14	
Kraftomnibus, Obus	657	13	8	400	4	30	7	–	–	1	70	11	107	6	
Liefer-, Lastkraft- wagen	885	72	41	486	5	70	17	1	–	2	116	14	59	2	
Sattelschlepper	124	5	4	75	2	12	2	–	–	–	14	2	8	–	
landw. Zugmaschine	44	4	5	25	–	2	–	–	–	–	6	–	1	1	
andere Zugmaschine	6	–	1	4	–	–	–	–	–	–	1	–	–	–	
Lkw mit Spezial- aufbau	16	1	–	9	–	1	–	1	–	1	2	–	1	–	
Fahrrad	9 727	114	60	7 469	62	498	57	12	2	10	924	91	313	115	
anderes Fahrzeug	519	25	10	289	3	33	5	–	–	–	60	9	85	–	
Fußgänger	5 768	106	60	4 477	148	291	18	6	1	4	547	108	–	2	
sonstige Person	118	10	5	54	20	9	–	–	–	1	18	1	–	–	
außerhalb von Ortschaften															
Alleinunfälle	5 130	230	836	3 459	11	209	86	19	1	2	243	34	–	–	
Unfälle zwischen zwei Beteiligten															
insgesamt	9 607	209	438	7 061	36	729	282	79	8	3	480	98	138	46	
Mofa, Moped	395	12	6	303	2	33	5	3	–	–	13	9	3	6	
Motorrad	793	5	63	608	1	31	13	16	1	1	28	13	6	7	
Personenkraftwagen	6 273	131	286	4 689	21	474	196	47	6	2	253	59	96	13	
Kraftomnibus, Obus	61	3	5	37	1	4	2	–	–	–	2	1	5	1	
Liefer-, Lastkraft- wagen	587	15	27	392	2	83	34	3	–	–	23	2	5	1	
Sattelschlepper	248	–	4	168	1	46	21	–	1	–	4	2	1	–	
landw. Zugmaschine	62	2	15	38	–	3	–	1	–	–	3	–	–	–	
andere Zugmaschine	10	1	1	5	–	1	1	–	–	–	1	–	–	–	
Lkw mit Spezial- aufbau	19	2	–	14	–	2	1	–	–	–	–	–	–	–	
Fahrrad	842	23	14	592	3	37	5	5	–	–	119	7	20	17	
anderes Fahrzeug	86	4	7	61	1	4	2	1	–	–	3	–	2	1	
Fußgänger	209	9	9	145	2	8	2	1	–	–	29	4	–	–	
sonstige Person	22	2	1	9	2	3	–	2	–	–	2	1	–	–	
innerhalb und außerhalb von Ortschaften															
Alleinunfälle	10 487	1 279	1 536	5 178	143	266	102	28	2	8	1 848	97	–	–	
Unfälle zwischen zwei Beteiligten															
insgesamt	51 136	1 897	1 345	35 519	393	2 769	530	134	21	48	5 048	542	2 663	227	
Mofa, Moped	3 079	66	20	2 516	20	196	19	6	–	6	73	51	81	25	
Motorrad	3 254	47	102	2 637	14	150	26	25	2	5	103	41	73	29	
Personenkraftwagen	24 793	1 373	946	15 617	103	1 286	311	70	15	18	2 928	197	1 902	27	
Kraftomnibus, Obus	718	16	13	437	5	34	9	–	–	1	72	12	112	7	
Liefer-, Lastkraft- wagen	1 472	87	68	878	7	153	51	4	–	2	139	16	64	3	
Sattelschlepper	372	5	8	243	3	58	23	–	1	–	18	4	9	–	
landw. Zugmaschine	106	6	20	63	–	5	–	1	–	–	9	–	1	1	
andere Zugmaschine	16	1	2	9	–	1	1	–	–	–	2	–	–	–	
Lkw mit Spezial- aufbau	35	3	–	23	–	3	1	1	–	1	2	–	1	–	
Fahrrad	10 569	137	74	8 061	65	535	62	17	2	10	1 043	98	333	132	
anderes Fahrzeug	605	29	17	350	4	37	7	1	–	–	63	9	87	1	
Fußgänger	5 977	115	69	4 622	150	299	20	7	1	4	576	112	–	2	
sonstige Person	140	12	6	63	22	12	–	2	–	1	20	2	–	–	

Noch: 5. Beteiligte an Straßenverkehrsunfällen 2007
5.2 Unfallflucht

Art der Verkehrsbeteiligung	Beteiligte an Unfällen mit									
	Personenschaden		Getöteten		Schwer- verletzten	Leicht- verletzten	Sachschaden (schwerw. i. e. S.)		Personen- und Sachschaden (i. e. S.)	
	zusammen	darunter unfall- flüchtig	zusammen	darunter unfall- flüchtig			zusammen	darunter unfall- flüchtig	zusammen	darunter unfall- flüchtig
Führer von										
Kleinkrafträdern	4 291	139	14	–	773	3 504	193	21	4 484	160
Mofas 25	2 253	88	8	–	422	1 823	139	15	2 392	103
Leichtkrafträdern	1 218	21	10	–	278	930	61	2	1 279	23
Kraftträdern	5 054	66	137	–	1 678	3 239	367	23	5 421	89
Kraftrollern	367	37	–	–	75	292	17	4	384	41
Motorzweirädern										
zusammen	13 183	351	169	–	3 226	9 788	777	65	13 960	416
Personenkraftwagen	81 717	4 586	736	12	13 345	67 636	37 048	2 531	118 765	7 117
Kraftomnibussen	1 398	133	16	–	223	1 159	240	17	1 638	150
Oberleitungsomnibussen	11	1	–	–	1	10	1	–	12	1
Liefer- und Lastkraftwagen										
ohne Anhänger	4 997	311	78	3	929	3 990	2 198	200	7 195	511
davon										
mit zulässigem										
Gesamtgewicht										
bis 2 000 kg	623	27	10	–	105	508	266	11	889	38
2 001 – 3 500 kg	2 638	113	21	1	466	2 151	1 083	41	3 721	154
3 501 – 7 500 kg	756	25	17	–	150	589	288	10	1 044	35
7 501 – 9 000 kg	14	–	–	–	4	10	6	–	20	–
9 001 – 12 000 kg	156	6	5	–	34	117	65	1	221	7
12 001 – 16 000 kg	38	1	1	–	5	32	25	–	63	1
16 001 und mehr kg	414	15	17	1	97	300	210	3	624	18
ohne Angabe	358	124	7	1	68	283	255	134	613	258
Liefer- und Lastkraftwagen										
mit Anhänger	781	57	23	–	215	543	430	55	1 211	112
davon										
mit zulässigem										
Gesamtgewicht ¹⁾										
bis 2 000 kg	5	–	–	–	–	5	1	–	6	–
2 001 – 3 500 kg	115	6	1	–	24	90	65	1	180	7
3 501 – 7 500 kg	86	4	3	–	21	62	37	2	123	6
7 501 – 9 000 kg	1	–	–	–	–	1	1	–	2	–
9 001 – 12 000 kg	18	1	–	–	7	11	10	1	28	2
12 001 – 16 000 kg	10	–	–	–	1	9	8	–	18	–
16 001 und mehr kg	366	12	15	–	118	233	207	16	573	28
ohne Angabe	180	34	4	–	44	132	101	35	281	69
Liefer- und Lastkraftwagen										
zusammen	5 778	368	101	3	1 144	4 533	2 628	255	8 406	623
darunter mit Tankauflagen	35	–	1	–	7	27	11	1	46	1
Sattelschleppern	1 454	63	67	3	409	978	742	94	2 196	157
darunter mit										
Tankauflagen	35	1	3	–	6	26	16	–	51	1
landwirtschaftlichen										
Zugmaschinen	289	13	16	–	87	186	119	6	408	19
anderen Zugmaschinen	47	2	–	–	18	29	30	2	77	4
darunter mit Tankauflagen	3	–	–	–	1	2	–	–	3	–
Tankkraftwagen	4	1	–	–	1	3	2	–	6	1
Lastkraftwagen mit										
Spezialaufbau	102	4	3	–	24	75	40	4	142	8
Güterkraftfahrzeugen,										
ohne landwirtschaftliche										
Zugmaschinen zusammen	7 385	438	171	6	1 596	5 618	3 442	355	10 827	793
übrigen Kraftfahrzeugen	538	21	9	–	110	419	208	15	746	36
Kraftfahrzeugen zusammen	104 521	5 543	1 117	18	18 588	84 816	41 835	2 989	146 356	8 532
Straßenbahnen	324	16	14	–	70	240	88	–	412	16
Eisenbahnen	32	1	5	–	14	13	13	–	45	1
Fahrrädern	18 394	712	79	2	3 341	14 974	77	29	18 471	741
Fußgänger	9 827	292	154	–	2 511	7 162	53	28	9 880	320
Handwagen, Handkarren	6	2	–	–	1	5	1	1	7	3
Tierführer, Treiber	123	16	–	–	20	103	7	2	130	18
Bespannte Fuhrwerke	13	–	–	–	7	6	–	–	13	–
Sonstige und unbekannte										
Fahrzeuge	583	236	6	1	113	464	331	244	914	480
Andere Personen	376	28	3	–	51	322	45	19	421	47
Unfallbeteiligte insgesamt	134 199	6 846	1 378	21	24 716	108 105	42 450	3 312	176 649	10 158
darunter Fahrzeugführer	123 867	6 508	1 221	21	22 133	100 513	42 344	3 262	166 211	9 770

1) mit zulässigem Gesamtgewicht des Zugfahrzeuges

Noch: 5. Beteiligte an Straßenverkehrsunfällen 2007
5.3 Nach Monaten

Art der Verkehrsbeteiligung	Straßenverkehrsunfälle												
	ins-gesamt	Jan.	Febr.	März	April	Mai	Juni	Juli	Aug.	Sept.	Okt.	Nov.	Dez.
bei Unfällen mit Personenschaden													
Führer von													
Kleinkrafträdern	4 291	255	245	277	336	420	393	351	480	415	431	379	309
Mofas 25	2 253	144	110	181	196	213	223	167	240	239	218	181	141
Leichtkrafträdern	1 218	75	69	99	123	116	113	94	119	99	147	104	60
Krafträdern	5 054	129	172	446	806	545	508	501	650	536	459	187	115
Kraftrollern	367	24	14	32	38	38	38	32	40	33	34	24	20
Motorzweirädern zusammen	13 183	627	610	1 035	1 499	1 332	1 275	1 145	1 529	1 322	1 289	875	645
Personenkraftwagen	81 717	6 461	5 812	7 150	6 992	7 353	6 833	6 016	7 411	6 722	7 235	7 026	6 706
Kraftomnibussen	1 398	80	96	121	123	134	130	98	138	125	137	107	109
Oberleitungsomnibussen	11	—	1	—	1	2	1	2	1	1	2	—	—
Liefer- und Lastkraftwagen ohne Anhänger	4 997	353	332	407	393	485	432	418	467	444	460	448	358
davon mit zulässigem Gesamtgewicht													
bis 2 000 kg	623	42	45	53	53	52	61	47	55	49	48	69	49
2 001 – 3 500 kg	2 638	180	170	229	203	254	226	222	239	233	241	234	207
3 501 – 7 500 kg	756	51	51	57	56	77	58	71	76	68	72	75	44
7 501 – 9 000 kg	14	3	—	—	—	3	1	2	1	1	3	—	—
9 001 – 12 000 kg	156	15	9	12	10	22	11	10	19	10	14	9	15
12 001 – 16 000 kg	38	2	1	4	1	5	7	4	2	1	5	4	2
16 001 und mehr kg	414	35	27	29	38	38	41	41	37	47	39	23	19
ohne Angabe	358	25	29	23	32	34	27	21	38	35	38	34	22
Liefer- und Lastkraftwagen mit Anhänger	781	57	57	82	66	72	84	54	70	62	83	50	44
davon mit zulässigem Gesamtgewicht ¹⁾													
bis 2 000 kg	5	—	—	2	—	1	—	1	1	—	—	—	—
2 001 – 3 500 kg	115	9	7	9	11	10	13	7	12	10	11	7	9
3 501 – 7 500 kg	86	2	5	12	10	9	6	7	8	9	7	7	4
7 501 – 9 000 kg	1	—	—	—	—	—	—	—	—	1	—	—	—
9 001 – 12 000 kg	18	1	2	2	2	2	—	3	4	—	1	—	1
12 001 – 16 000 kg	10	1	1	—	—	1	—	2	1	—	2	—	2
16 001 und mehr kg	366	22	27	37	30	31	44	22	30	29	44	30	20
ohne Angabe	180	22	15	20	13	18	21	12	14	13	18	6	8
Liefer- und Lastkraftwagen zusammen	5 778	410	389	489	459	557	516	472	537	506	543	498	402
darunter mit Tankauflagen	35	7	2	—	3	—	3	4	1	—	6	8	1
Sattelschleppern	1 454	109	105	132	126	132	141	122	118	103	134	126	106
darunter mit Tankauflagen	35	2	6	2	10	2	1	2	3	2	1	2	2
landwirtschaftlichen													
Zugmaschinen	289	10	7	23	32	32	18	30	35	24	46	17	15
anderen Zugmaschinen	47	2	1	6	1	3	6	6	5	5	4	2	6
darunter mit Tankauflagen	3	—	—	—	—	—	3	—	—	—	—	—	—
Tankkraftwagen	4	1	—	—	—	—	—	—	1	—	1	—	1
Lastkraftwagen mit Spezialaufbau	102	8	8	13	9	5	9	8	12	6	9	6	9
Güterkraftfahrzeugen, ohne landwirtschaftliche													
Zugmaschinen zusammen	7 385	530	503	640	595	697	672	608	673	620	691	632	524
übrigen Kraftfahrzeugen	538	34	34	39	45	51	61	36	53	59	46	47	33
Kraftfahrzeugen zusammen	104 521	7 742	7 063	9 008	9 287	9 601	8 990	7 935	9 840	8 873	9 446	8 704	8 032
Straßenbahnen	324	25	26	20	27	32	28	20	26	31	33	30	26
Eisenbahnen	32	—	2	2	4	1	4	3	3	1	5	2	5
Fahrrädern	18 394	941	886	1 318	2 121	2 011	1 964	1 638	2 167	1 586	1 608	1 204	950
Fußgänger	9 827	946	844	826	774	777	727	574	789	700	832	1 001	1 037
Handwagen, Handkarren	6	1	—	3	1	—	—	—	—	—	—	—	1
Tierführer, Treiber	123	6	5	13	17	15	9	15	9	11	11	8	4
Bespannte Fuhrwerke	13	1	—	—	1	1	1	—	2	2	2	1	2
Sonstige und unbekannte Fzg.	583	42	36	34	66	62	49	37	56	65	57	41	38
Andere Personen	376	27	18	29	37	47	33	27	28	39	36	34	21
Unfallbeteiligte insgesamt	134 199	9 731	8 880	253	12 335	12 547	11 805	10 249	12 920	11 308	12 030	11 025	10 116
darunter Fahrzeugführer	123 867	8 751	8 013	382	11 506	11 708	11 036	9 633	12 094	10 558	11 151	9 982	9 053

1) mit zulässigem Gesamtgewicht des Zugfahrzeuges

Noch: 5. Beteiligte an Straßenverkehrsunfällen 2007
Noch: 5.3 Nach Monaten

Art der Verkehrsbeteiligung	Straßenverkehrsunfälle												
	ins-gesamt	Jan.	Febr.	März	April	Mai	Juni	Juli	Aug.	Sept.	Okt.	Nov.	Dez.
bei schwerwiegenden Unfällen mit Sachschaden (i. e. S.)													
Führer von													
Kleinkrafträdern	193	12	16	18	11	17	16	20	17	18	21	12	15
Mofas 25	139	17	11	8	8	11	9	9	10	15	16	10	15
Leichtkrafträdern	61	3	4	3	5	4	3	9	7	5	5	10	3
Krafträdern	367	14	14	30	58	47	37	30	39	41	30	21	6
Kraftrollern	17	1	1	2	1	3	2	—	—	1	3	3	—
Motorzweirädern zusammen	777	47	46	61	83	82	67	68	73	80	75	56	39
Personenkraftwagen	37 048	3 419	2 993	3 240	2 572	3 176	2 915	2 701	2 917	3 104	3 017	3 503	3 491
Kraftomnibussen	240	18	21	32	13	23	15	28	18	15	19	16	22
Oberleitungsomnibussen	1	—	—	—	—	1	—	—	—	—	—	—	—
Liefer- und Lastkraftwagen ohne Anhänger	2 198	194	191	186	148	168	187	181	196	197	184	190	176
davon mit zulässigem Gesamtgewicht													
bis 2 000 kg	266	27	25	22	15	18	28	19	24	21	19	22	26
2 001 – 3 500 kg	1 083	97	98	92	72	81	94	85	109	92	86	95	82
3 501 – 7 500 kg	288	16	21	27	20	23	18	19	28	31	32	20	33
7 501 – 9 000 kg	6	1	1	—	1	—	1	—	1	1	—	—	—
9 001 – 12 000 kg	65	6	7	5	3	6	6	9	8	5	5	2	3
12 001 – 16 000 kg	25	2	2	2	1	2	3	—	3	2	3	3	2
16 001 und mehr kg	210	17	19	17	17	18	17	24	13	19	18	20	11
ohne Angabe	255	28	18	21	19	20	20	25	10	26	21	28	19
Liefer- und Lastkraftwagen mit Anhänger	430	42	39	32	25	26	34	31	40	36	47	49	29
davon mit zulässigem Gesamtgewicht ¹⁾													
bis 2 000 kg	1	—	1	—	—	—	—	—	—	—	—	—	—
2 001 – 3 500 kg	65	6	4	6	6	2	6	4	7	6	8	6	4
3 501 – 7 500 kg	37	2	1	3	1	4	3	4	2	6	2	7	2
7 501 – 9 000 kg	1	—	—	—	—	—	—	1	—	—	—	—	—
9 001 – 12 000 kg	10	1	—	1	—	2	2	2	—	1	—	1	—
12 001 – 16 000 kg	8	1	1	—	1	—	—	—	—	1	3	—	1
16 001 und mehr kg	207	18	21	14	12	15	17	11	23	15	22	25	14
ohne Angabe	101	14	11	8	5	3	6	9	8	7	12	10	8
Liefer- und Lastkraftwagen zusammen	2 628	236	230	218	173	194	221	212	236	233	231	239	205
darunter mit Tankauflagen	11	4	—	—	—	—	—	—	1	1	1	3	1
Sattelschleppern	742	75	54	65	54	77	57	52	58	58	71	72	49
darunter mit Tankauflagen	16	—	3	2	3	1	—	—	4	1	—	1	1
landwirtschaftlichen Zugma- schinen	119	7	6	9	9	5	8	14	7	13	19	13	9
anderen Zugmaschinen	30	1	2	1	4	5	2	3	—	6	3	3	—
darunter mit Tankauflagen	—	—	—	—	—	—	—	—	—	—	—	—	—
Tankkraftwagen	2	—	—	—	—	—	—	—	—	—	—	—	2
Lastkraftwagen mit Spezialaufbau	40	4	5	7	3	1	1	1	5	3	2	3	5
Güterkraftfahrzeugen, ohne landwirtschaftliche Zugma- schinen zusammen	3 442	316	291	291	234	277	281	268	299	300	307	317	261
übrigen Kraftfahrzeugen	208	20	16	19	15	14	16	14	14	26	23	14	17
Kraftfahrzeugen zusammen	41 835	3 827	3 373	3 652	2 926	3 578	3 302	3 093	3 328	3 538	3 460	3 919	3 839
Straßenbahnen	88	5	10	10	5	6	2	7	7	3	7	11	15
Eisenbahnen	13	—	1	—	2	4	1	—	1	1	—	2	1
Fahrrädern	77	7	5	9	3	5	7	7	12	5	6	6	5
Fußgänger	53	4	3	2	12	6	3	2	4	—	3	7	7
Handwagen, Handkarren	1	—	—	—	—	—	—	—	—	1	—	—	—
Tierführer, Treiber	7	—	—	3	—	—	1	1	1	—	—	1	—
Bespannte Fuhrwerke	—	—	—	—	—	—	—	—	—	—	—	—	—
Sonstige und unbekannte Fzg.	331	26	27	26	25	27	18	22	28	26	38	34	34
Andere Personen	45	10	2	3	5	4	1	4	1	4	7	1	3
Unfallbeteiligte insgesamt	42 450	3 879	3 421	3 705	2 978	3 630	3 335	3 136	3 382	3 578	3 521	3 981	3 904
darunter Fahrzeugführer	42 344	3 865	3 416	3 697	2 961	3 620	3 330	3 129	3 376	3 573	3 511	3 972	3 894

Noch: 5. Beteiligte an Straßenverkehrsunfällen 2007
5.4 Bei Unfällen mit Personenschaden nach Altersgruppen und Geschlecht*)

Alter von ... bis unter ... Jahren a = Zusammen b = männlich c = weiblich		Beteiligte an Unfällen mit Personenschaden											
		ins- gesamt	Fahrzeugführer von								Fuß- gänger	sonstige	
			Mofas, Mopeds	Motor- rädern	Per- sonen- kraft- wagen	Kraft- omni- bussen, Obussen	Güter- kraft- fahr- zeugen	landwirt. Zug- ma- schinen	übrigen Kraft- fahr- zeugen	Kraftfahr- zeugen zu- sammen	Fahr- rädern		
unter 15	a	6 196	28	6	15	—	—	—	1	50	3 393	2 696	57
	b	3 963	21	6	11	—	—	—	1	39	2 276	1 608	40
	c	2 231	7	—	4	—	—	—	—	11	1 117	1 087	16
15 – 18	a	4 756	2 005	505	138	1	1	21	—	2 671	1 427	626	32
	b	3 259	1 495	445	94	1	1	21	—	2 057	878	302	22
	c	1 497	510	60	44	—	—	—	—	614	549	324	10
18 – 21	a	10 103	721	495	7 368	—	190	21	28	8 823	832	424	24
	b	6 564	519	434	4 645	—	176	19	23	5 816	504	232	12
	c	3 538	202	61	2 723	—	14	2	5	3 007	328	191	12
21 – 25	a	10 807	444	469	8 010	9	418	28	47	9 425	879	461	42
	b	6 816	312	429	4 784	7	396	26	42	5 996	536	261	23
	c	3 990	132	40	3 225	2	22	2	5	3 428	343	200	19
25 – 30	a	11 423	428	496	8 041	50	723	29	69	9 836	1 026	477	84
	b	7 501	313	445	4 943	47	691	27	58	6 524	649	262	66
	c	3 922	115	51	3 098	3	32	2	11	3 312	377	215	18
30 – 35	a	10 116	354	448	6 986	116	761	19	50	8 734	892	410	80
	b	6 592	273	416	4 113	106	739	18	47	5 712	577	237	66
	c	3 524	81	32	2 873	10	22	1	3	3 022	315	173	14
35 – 40	a	12 807	470	654	8 604	191	1 013	30	62	11 024	1 151	503	129
	b	8 309	385	588	4 975	167	976	29	53	7 173	741	292	103
	c	4 498	85	66	3 629	24	37	1	9	3 851	410	211	26
40 – 45	a	14 086	555	979	8 943	255	1 119	33	75	11 959	1 423	515	189
	b	9 324	418	887	5 242	227	1 079	33	66	7 952	921	306	145
	c	4 761	137	92	3 701	28	40	—	9	4 007	502	208	44
45 – 50	a	12 186	459	1 013	7 472	283	926	16	55	10 224	1 326	510	126
	b	8 217	374	914	4 498	248	889	15	51	6 989	852	282	94
	c	3 969	85	99	2 974	35	37	1	4	3 235	474	228	32
50 – 55	a	9 342	343	657	5 639	214	724	23	47	7 647	1 095	482	118
	b	6 362	282	607	3 482	203	705	22	44	5 345	668	245	104
	c	2 980	61	50	2 157	11	19	1	3	2 302	427	237	14
55 – 60	a	7 231	202	387	4 509	153	514	11	28	5 804	928	429	70
	b	4 926	165	368	2 920	149	489	11	24	4 126	555	193	52
	c	2 303	37	19	1 589	4	25	—	4	1 678	373	235	17
60 – 65	a	5 088	161	213	3 123	66	256	14	15	3 848	835	360	45
	b	3 521	138	204	2 147	63	251	14	13	2 830	492	165	34
	c	1 567	23	9	976	3	5	—	2	1 018	343	195	11
65 – 70	a	5 297	123	152	3 214	30	159	17	12	3 707	1 074	482	34
	b	3 619	114	149	2 238	29	156	17	9	2 712	657	229	21
	c	1 678	9	3	976	1	3	—	3	995	417	253	13
70 – 75	a	3 932	104	72	2 390	16	50	8	10	2 650	836	423	23
	b	2 596	95	72	1 681	16	47	8	9	1 928	489	168	11
	c	1 336	9	—	709	—	3	—	1	722	347	255	12
75 und mehr	a	4 620	79	29	2 637	1	27	9	13	2 795	868	905	52
	b	2 897	74	29	1 947	1	26	9	13	2 099	486	288	24
	c	1 723	5	—	690	—	1	—	—	696	382	617	28
Zusammen	a	127 990	6 476	6 575	77 089	1 385	6 881	279	512	99 197	17 985	9 703	1 105
	b	84 466	4 978	5 993	47 720	1 264	6 621	269	453	67 298	11 281	5 070	817
	c	43 517	1 498	582	29 368	121	260	10	59	31 898	6 704	4 629	286
Ohne Angabe	a	6 209	68	64	4 628	24	504	10	26	5 324	409	124	352
Insgesamt	a	134 199	6 544	6 639	81 717	1 409	7 385	289	538	104 521	18 394	9 827	1 457

*) Summenzeilen einschl. ohne Angabe des Geschlechts

Noch: 5. Beteiligte an Straßenverkehrsunfällen 2007
5.5 Hauptverursacher bei Unfällen mit Personenschaden nach Altersgruppen und Geschlecht*)

Alter von ... bis unter ... Jahren a = Zusammen b = männlich c = weiblich		Hauptverursacher bei Unfällen mit Personenschaden											
		ins- gesamt	Fahrzeugführer von								Fuß- gänger	sonstige	
			Mofas, Mopeds	Motor- rädern	Per- sonen- kraft- wagen	Kraft- omni- bussen, Obussen	Güter- kraft- fahr- zeugen	landwirt. Zug- ma- schinen	übrigen Kraft- fahr- zeugen	Kraftfahr- zeugen zu- sammen	Fahr- rädern		
unter 15	a	2 539	24	6	13	—	—	—	1	44	1 493	979	23
	b	1 758	18	6	9	—	—	—	1	34	1 083	623	18
	c	781	6	—	4	—	—	—	—	10	410	356	5
15 – 18	a	2 467	1 187	259	107	1	1	17	—	1 572	623	254	18
	b	1 820	899	230	77	1	1	17	—	1 225	437	145	13
	c	647	288	29	30	—	—	—	—	347	186	109	5
18 – 21	a	6 520	394	245	5 184	—	159	12	21	6 015	358	135	12
	b	4 394	290	215	3 379	—	148	11	17	4 060	246	83	5
	c	2 126	104	30	1 805	—	11	1	4	1 955	112	52	7
21 – 25	a	6 356	219	264	5 032	3	303	20	33	5 874	332	133	17
	b	4 185	150	237	3 140	3	286	19	28	3 863	233	81	8
	c	2 170	69	27	1 891	—	17	1	5	2 010	99	52	9
25 – 30	a	5 970	210	260	4 417	22	465	12	36	5 422	384	122	42
	b	4 034	146	233	2 790	22	443	11	28	3 673	262	67	32
	c	1 936	64	27	1 627	—	22	1	8	1 749	122	55	10
30 – 35	a	5 017	140	221	3 652	45	481	12	17	4 568	315	108	26
	b	3 344	110	211	2 170	42	467	11	17	3 028	226	70	20
	c	1 673	30	10	1 482	3	14	1	—	1 540	89	38	6
35 – 40	a	6 135	187	279	4 393	64	604	9	37	5 573	393	124	45
	b	4 035	147	244	2 569	59	587	9	32	3 647	272	82	34
	c	2 100	40	35	1 824	5	17	—	5	1 926	121	42	11
40 – 45	a	6 676	236	419	4 537	90	646	15	39	5 982	488	123	83
	b	4 460	176	375	2 675	75	623	15	35	3 974	343	86	57
	c	2 216	60	44	1 862	15	23	—	4	2 008	145	37	26
45 – 50	a	5 684	219	398	3 765	113	533	9	31	5 068	441	133	42
	b	3 904	175	356	2 312	97	512	9	28	3 489	294	88	33
	c	1 780	44	42	1 453	16	21	—	3	1 579	147	45	9
50 – 55	a	4 417	140	256	2 928	91	433	19	23	3 890	356	123	48
	b	3 055	114	228	1 815	88	423	18	23	2 709	231	74	41
	c	1 362	26	28	1 113	3	10	1	—	1 181	125	49	7
55 – 60	a	3 530	67	162	2 460	78	312	8	17	3 104	305	94	27
	b	2 425	51	153	1 569	76	297	8	16	2 170	189	45	21
	c	1 103	16	9	891	2	15	—	1	934	116	48	5
60 – 65	a	2 496	73	79	1 763	26	156	7	8	2 112	293	68	23
	b	1 805	62	76	1 214	26	153	7	8	1 546	202	37	20
	c	691	11	3	549	—	3	—	—	566	91	31	3
65 – 70	a	2 641	47	71	1 910	19	114	14	6	2 181	353	96	11
	b	1 911	44	69	1 344	19	111	14	4	1 605	231	64	11
	c	730	3	2	566	—	3	—	2	576	122	32	—
70 – 75	a	2 127	45	44	1 590	13	36	7	8	1 743	283	85	16
	b	1 487	43	44	1 106	13	33	7	7	1 253	180	44	10
	c	640	2	—	484	—	3	—	1	490	103	41	6
75 und mehr	a	2 674	47	18	2 010	1	21	7	10	2 114	369	167	24
	b	1 852	45	18	1 464	1	20	7	10	1 565	207	67	13
	c	822	2	—	546	—	1	—	—	549	162	100	11
Zusammen	a	65 249	3 235	2 981	43 761	566	4 264	168	287	55 262	6 786	2 744	457
	b	44 469	2 470	2 695	27 633	522	4 104	163	254	37 841	4 636	1 656	336
	c	20 777	765	286	16 127	44	160	5	33	17 420	2 150	1 087	120
Ohne Angabe	a	2 941	54	49	1 935	17	198	5	8	2 266	346	93	236
Insgesamt	a	68 190	3 289	3 030	45 696	583	4 462	173	295	57 528	7 132	2 837	693

*) Summenzeile einschl. ohne Angabe des Geschlechts

Noch: 5. Beteiligte an Straßenverkehrsunfällen 2007
5.6 Hauptverursacher nach Altersgruppen, Geschlecht und Unfallfolgen*)

Alter von ... bis unter ... Jahren a = Zusammen b = männlich c = weiblich		Unfälle mit Personenschaden				Verunglückte				Schwer- wiegende Unfälle mit Sach- schaden (i. e. S.)	
		insgesamt	mit			insgesamt	davon				
			Getöteten	Schwer- verletzten	Leicht- verletzten		Getötete	Schwer- verletzte	Leicht- verletzte		
alle Hauptverursacher											
unter 15	a	2 539	6	608	1 925	2 780	6	623	2 151	23	
	b	1 758	4	388	1 366	1 909	4	398	1 507	19	
	c	781	2	220	559	871	2	225	644	4	
15 – 18	a	2 467	17	524	1 926	2 891	18	564	2 309	190	
	b	1 820	17	388	1 415	2 132	18	421	1 693	170	
	c	647	–	136	511	759	–	143	616	20	
18 – 21	a	6 520	69	1 315	5 136	9 096	74	1 593	7 429	2 825	
	b	4 394	55	928	3 411	6 083	59	1 121	4 903	2 143	
	c	2 126	14	387	1 725	3 013	15	472	2 526	682	
21 – 25	a	6 356	79	1 171	5 106	8 525	85	1 403	7 037	2 631	
	b	4 185	66	806	3 313	5 622	72	984	4 566	1 984	
	c	2 170	13	364	1 793	2 902	13	418	2 471	647	
25 – 30	a	5 970	65	1 067	4 838	7 729	66	1 226	6 437	2 341	
	b	4 034	53	755	3 226	5 232	54	880	4 298	1 721	
	c	1 936	12	312	1 612	2 497	12	346	2 139	620	
30 – 35	a	5 017	47	908	4 062	6 478	51	1 063	5 364	1 751	
	b	3 344	38	640	2 666	4 263	42	736	3 485	1 245	
	c	1 673	9	268	1 396	2 215	9	327	1 879	506	
35 – 40	a	6 135	48	1 124	4 963	7 745	50	1 253	6 442	2 085	
	b	4 035	44	776	3 215	5 089	46	862	4 181	1 456	
	c	2 100	4	348	1 748	2 656	4	391	2 261	629	
40 – 45	a	6 676	65	1 282	5 329	8 381	65	1 428	6 888	2 147	
	b	4 460	57	913	3 490	5 541	57	1 022	4 462	1 446	
	c	2 216	8	369	1 839	2 840	8	406	2 426	701	
45 – 50	a	5 684	79	1 119	4 486	6 937	81	1 236	5 620	1 708	
	b	3 904	65	789	3 050	4 762	67	883	3 812	1 182	
	c	1 780	14	330	1 436	2 175	14	353	1 808	526	
50 – 55	a	4 417	47	927	3 443	5 451	49	994	4 408	1 268	
	b	3 055	42	662	2 351	3 775	44	716	3 015	868	
	c	1 362	5	265	1 092	1 676	5	278	1 393	400	
55 – 60	a	3 530	39	691	2 800	4 355	41	756	3 558	1 017	
	b	2 425	33	474	1 918	3 012	34	529	2 449	726	
	c	1 103	6	216	881	1 341	7	226	1 108	291	
60 – 65	a	2 496	26	508	1 962	3 007	27	553	2 427	684	
	b	1 805	18	358	1 429	2 145	18	388	1 739	485	
	c	691	8	150	533	862	9	165	688	199	
65 – 70	a	2 641	32	543	2 066	3 233	34	593	2 606	743	
	b	1 911	24	385	1 502	2 330	26	414	1 890	511	
	c	730	8	158	564	903	8	179	716	232	
70 – 75	a	2 127	27	476	1 624	2 695	28	513	2 154	593	
	b	1 487	19	332	1 136	1 876	20	349	1 507	412	
	c	640	8	144	488	819	8	164	647	181	
75 und mehr	a	2 674	63	665	1 946	3 432	64	734	2 634	805	
	b	1 852	46	418	1 388	2 395	47	475	1 873	586	
	c	822	17	247	558	1 037	17	259	761	219	
Zusammen	a	65 249	709	12 928	51 612	82 735	739	14 532	67 464	20 811	
	b	44 469	581	9 012	34 876	56 166	608	10 178	45 380	14 954	
	c	20 777	128	3 914	16 735	26 566	131	4 352	22 083	5 857	
Ohne Angabe	a	2 941	2	296	2 643	3 188	2	313	2 873	1 464	
Insgesamt	a	68 190	711	13 224	54 255	85 923	741	14 845	70 337	22 275	

*) Summenzeile einschl. ohne Angabe des Geschlechts

Noch: 5. Beteiligte an Straßenverkehrsunfällen 2007
Noch: 5.6 Hauptverursacher nach Altersgruppen, Geschlecht und Unfallfolgen*)

Alter von ... bis unter ... Jahren a = Zusammen b = männlich c = weiblich		Unfälle mit Personenschaden				Verunglückte				Schwer- wiegende Unfälle mit Sach- schaden (i. e. S.)
		insgesamt	mit			insgesamt	davon			
			Getöteten	Schwer- verletzten	Leicht- verletzten		Getötete	Schwer- verletzte	Leicht- verletzte	
Führer von Personenkraftwagen (Hauptverursacher)										
unter 15	a	13	—	2	11	15	—	2	13	5
	b	9	—	2	7	11	—	2	9	5
	c	4	—	—	4	4	—	—	4	—
15 — 18	a	107	2	23	82	155	2	31	122	100
	b	77	2	18	57	109	2	26	81	91
	c	30	—	5	25	46	—	5	41	9
18 — 21	a	5 184	58	1 003	4 123	7 554	63	1 259	6 232	2 743
	b	3 379	45	675	2 659	4 892	49	851	3 992	2 063
	c	1 805	13	328	1 464	2 662	14	408	2 240	680
21 — 25	a	5 032	63	868	4 101	6 935	69	1 067	5 799	2 477
	b	3 140	51	555	2 534	4 344	57	702	3 585	1 837
	c	1 891	12	312	1 567	2 590	12	364	2 214	640
25 — 30	a	4 417	41	733	3 643	5 835	42	866	4 927	2 107
	b	2 790	31	484	2 275	3 688	32	586	3 070	1 501
	c	1 627	10	249	1 368	2 147	10	280	1 857	606
30 — 35	a	3 652	29	573	3 050	4 838	31	702	4 105	1 563
	b	2 170	21	353	1 796	2 847	23	425	2 399	1 066
	c	1 482	8	220	1 254	1 991	8	277	1 706	497
35 — 40	a	4 393	26	677	3 690	5 685	28	776	4 881	1 803
	b	2 569	22	400	2 147	3 340	24	457	2 859	1 183
	c	1 824	4	277	1 543	2 345	4	319	2 022	620
40 — 45	a	4 537	25	719	3 793	5 848	25	831	4 992	1 859
	b	2 675	19	441	2 215	3 409	19	517	2 873	1 169
	c	1 862	6	278	1 578	2 439	6	314	2 119	690
45 — 50	a	3 765	40	600	3 125	4 689	42	677	3 970	1 437
	b	2 312	29	366	1 917	2 884	31	423	2 430	926
	c	1 453	11	234	1 208	1 805	11	254	1 540	511
50 — 55	a	2 928	20	485	2 423	3 669	21	527	3 121	1 088
	b	1 815	15	305	1 495	2 276	16	334	1 926	697
	c	1 113	5	180	928	1 393	5	193	1 195	391
55 — 60	a	2 460	20	383	2 057	3 054	21	430	2 603	886
	b	1 569	14	237	1 318	1 944	14	276	1 654	598
	c	891	6	146	739	1 110	7	154	949	288
60 — 65	a	1 763	17	305	1 441	2 181	18	346	1 817	603
	b	1 214	11	196	1 007	1 478	11	222	1 245	406
	c	549	6	109	434	703	7	124	572	197
65 — 70	a	1 910	10	301	1 599	2 379	11	343	2 025	680
	b	1 344	6	201	1 137	1 664	7	225	1 432	452
	c	566	4	100	462	715	4	118	593	228
70 — 75	a	1 590	16	288	1 286	2 075	17	323	1 735	573
	b	1 106	10	214	882	1 433	11	229	1 193	392
	c	484	6	74	404	642	6	94	542	181
75 und mehr	a	2 010	29	414	1 567	2 699	30	479	2 190	789
	b	1 464	27	279	1 158	1 968	28	334	1 606	572
	c	546	2	135	409	731	2	145	584	217
Zusammen	a	43 761	396	7 374	35 991	57 611	420	8 659	48 532	18 713
	b	27 633	303	4 726	22 604	36 287	324	5 609	30 354	12 958
	c	16 127	93	2 647	13 387	21 323	96	3 049	18 178	5 755
Ohne Angabe	a	1 935	—	197	1 738	2 097	—	208	1 889	920
Insgesamt	a	45 696	396	7 571	37 729	59 708	420	8 867	50 421	19 633

Noch: 5. Beteiligte an Straßenverkehrsunfällen 2007
5.7 Hauptverursacher nach Art der Verkehrsbeteiligung und Unfallfolgen

Art der Verkehrsbeteiligung	Unfälle mit Personenschaden				Verunglückte				Schwer- wiegende Unfälle mit Sach- schaden (i. e. S.)
	insgesamt	mit			insgesamt	davon			
		Getöteten	Schwer- verletzten	Leicht- verletzten		Getötete	Schwer- verletzte	Leicht- verletzte	
Führer von									
Kleinkrafträdern	2 052	9	427	1 616	2 265	10	441	1 814	85
Mofas 25	1 237	7	280	950	1 382	7	293	1 082	79
Leichtkrafträdern	526	4	134	388	594	4	141	449	16
Krafträdern	2 357	87	906	1 364	2 715	88	971	1 656	132
Kraftrollern	147	—	38	109	159	—	40	119	7
Motorzweirädern zusammen	6 319	107	1 785	4 427	7 115	109	1 886	5 120	319
Personenkraftwagen	45 696	396	7 571	37 729	59 708	420	8 867	50 421	19 633
Kraftomnibussen	582	6	96	480	831	6	113	712	76
Oberleitungsomnibussen	1	—	—	1	1	—	—	1	—
Liefer- und Lastkraftwagen ohne Anhänger	3 123	42	513	2 568	3 900	42	574	3 284	1 109
davon mit zulässigem Gesamtgewicht									
bis 2 000 kg	367	4	60	303	454	4	66	384	125
2 001 – 3 500 kg	1 689	12	273	1 404	2 120	12	311	1 797	566
3 501 – 7 500 kg	459	9	74	376	570	9	84	477	123
7 501 – 9 000 kg	9	—	2	7	9	—	2	7	1
9 001 – 12 000 kg	95	2	24	69	121	2	25	94	26
12 001 – 16 000 kg	23	1	2	20	29	1	2	26	11
16 001 und mehr kg	230	11	44	175	284	11	45	228	87
ohne Angabe	251	3	34	214	313	3	39	271	170
Liefer- und Lastkraftwagen mit Anhänger	434	9	91	334	581	9	109	463	216
davon mit zulässigem Gesamt- gewicht des Zugfahrzeuges									
bis 2 000 kg	3	—	—	3	3	—	—	3	1
2 001 – 3 500 kg	72	—	13	59	90	—	13	77	35
3 501 – 7 500 kg	50	2	7	41	61	2	8	51	14
7 501 – 9 000 kg	1	—	—	1	1	—	—	1	—
9 001 – 12 000 kg	9	—	3	6	11	—	3	8	5
12 001 – 16 000 kg	4	—	—	4	6	—	—	6	2
16 001 und mehr kg	187	6	46	135	250	6	49	195	99
ohne Angabe	108	1	22	85	159	1	36	122	60
Liefer- und Lastkraftwagen zusammen	3 557	51	604	2 902	4 481	51	683	3 747	1 325
darunter mit Tankauflagen	18	1	2	15	22	1	2	19	5
Sattelschleppern	812	16	179	617	1 077	17	210	850	355
darunter mit Tankauflagen	17	1	3	13	23	1	3	19	10
landwirtschaftlichen Zugmaschinen	173	8	55	110	252	9	70	173	48
anderen Zugmaschinen	29	—	11	18	42	—	11	31	10
darunter mit Tankauflagen	3	—	1	2	6	—	1	5	—
Tankkraftwagen	3	—	1	2	3	—	1	2	1
Lastkraftwagen mit Spezialaufbau	61	2	10	49	65	2	11	52	21
Güterkraftfahrzeugen, ohne landwirtschaftliche Zug- maschinen zusammen	4 462	69	805	3 588	5 668	70	916	4 682	1 712
übrigen Kraftfahrzeugen	295	3	58	234	398	3	68	327	114
Kraftfahrzeugen zusammen	57 528	589	10 370	46 569	73 973	617	11 920	61 436	21 902
Straßenbahnen	53	1	8	44	82	1	9	72	5
Eisenbahnen	1	—	1	—	1	—	1	—	—
Fahrrädern	7 132	46	1 790	5 296	7 881	46	1 828	6 007	42
Fußgänger	2 837	72	951	1 814	3 240	74	970	2 196	32
Handwagen, Handkarren	5	—	—	5	5	—	—	5	1
Tierführer, Treiber	106	—	17	89	109	—	17	92	6
Bespannte Fuhrwerke	7	—	5	2	11	—	5	6	—
Sonstige und unbekannte Fahrzeuge	369	3	69	297	462	3	82	377	261
Andere Personen	152	—	13	139	159	—	13	146	26
Unfallbeteiligte insgesamt	68 190	711	13 224	54 255	85 923	741	14 845	70 337	22 275

Noch: 5. Beteiligte an Straßenverkehrsunfällen 2007
5.8 Nach Wohnsitz und ihrer Nationalität

Nationalität	Beteiligte an Unfällen mit Personenschaden								Verunglückte Beteiligte ¹⁾			
	ins- gesamt	Kraft- fahr- zeug- führer	darunter von				Rad- fahrer	Fuß- gänger	ins- gesamt	davon		
			Motor- zwei- rädern	Per- sonen- kraft- wagen	Kraft- omni- bussen	Güter- kraft- fahr- zeugen				Getötete	Schwer- verletzte	Leicht- verletzte
innerhalb von Ortschaften												
Beteiligte zusammen	102 679	75 347	10 062	59 311	1 270	4 200	16 698	9 424	51 787	256	8 309	43 222
darunter												
Ausländer mit Wohnsitz im Inland	10 058	7 407	588	6 233	116	452	1 400	1 192	5 157	22	795	4 340
davon mit Staats- angehörigkeit												
Baltische Staaten	35	24	—	24	—	—	11	—	16	—	1	15
Frankreich	59	42	5	32	1	4	14	3	30	—	6	24
Griechenland	376	279	19	235	7	18	43	53	177	3	37	137
GUS ²⁾	563	329	36	263	4	26	152	79	346	3	73	270
Iran	215	163	6	145	5	7	28	21	100	—	10	90
Italien	733	609	71	495	6	36	65	57	362	—	60	302
Jugoslawien ³⁾	439	323	29	260	10	23	53	58	228	1	40	187
Kroatien/Slowenien	201	148	9	121	1	16	32	20	98	—	17	81
Marokko	259	174	10	145	2	15	39	42	153	—	18	135
Niederlande	171	136	15	102	6	13	27	6	68	—	12	56
Österreich	68	47	5	38	—	3	14	6	32	1	2	29
Polen	600	413	37	332	8	33	117	66	289	1	41	247
Rumänien/Bulgarien	92	57	5	47	1	4	19	14	50	—	5	45
Slowakische/ Tschechische Republik	18	14	3	10	—	1	3	1	12	—	3	9
Spanien/Portugal	287	211	31	168	2	10	44	31	129	—	29	100
Ungarn	19	12	—	12	—	—	7	—	10	—	2	8
Vereinigtes Königreich	181	132	13	104	3	10	31	17	100	—	12	88
Vereinigte Staaten	34	26	3	22	1	—	5	3	19	—	4	15
Türkei	4 150	3 264	220	2 822	44	172	382	479	2 032	9	287	1 736
andere	1 558	1 004	71	856	15	61	314	236	906	4	136	766
außerhalb von Ortschaften												
Beteiligte zusammen	31 520	29 174	3 121	22 406	139	3 185	1 696	403	18 280	396	4 503	13 381
darunter												
Ausländer mit Wohnsitz im Inland	1 977	1 862	121	1 508	14	208	77	29	1 176	19	282	875
davon mit Staats- angehörigkeit												
Baltische Staaten	15	15	—	14	—	1	—	—	11	—	3	8
Frankreich	12	12	—	12	—	—	—	—	7	—	2	5
Griechenland	67	60	2	46	—	12	3	3	41	—	11	30
GUS ²⁾	132	124	7	106	1	10	6	2	79	—	13	66
Iran	23	22	2	18	—	2	—	1	17	1	5	11
Italien	108	101	12	78	1	10	4	2	66	—	17	49
Jugoslawien ³⁾	79	77	6	61	1	9	1	1	38	—	9	29
Kroatien/Slowenien	32	32	1	23	1	7	—	—	14	—	2	12
Marokko	27	25	2	21	1	1	2	—	18	—	3	15
Niederlande	80	78	9	65	—	4	2	—	47	1	12	34
Österreich	30	29	3	22	—	2	1	—	21	—	7	14
Polen	134	121	7	90	1	19	9	3	68	1	13	54
Rumänien/Bulgarien	20	19	—	18	—	—	1	—	11	—	—	11
Slowakische/ Tschechische Republik	10	8	1	6	—	1	1	1	6	—	3	3
Spanien/Portugal	64	61	6	48	—	7	2	1	44	1	6	37
Ungarn	4	4	—	3	—	1	—	—	3	—	—	3
Vereinigtes Königreich	109	104	14	77	—	10	3	1	66	3	23	40
Vereinigte Staaten	10	7	1	6	—	—	2	1	8	—	4	4
Türkei	752	727	30	602	7	87	13	8	427	6	101	320
andere	269	236	18	192	1	25	27	5	184	6	48	130

1) ohne Mitfahrer – 2) ehemalige Sowjetunion ohne Baltische Staaten – 3) Restjugoslawien, einschl. Bosnien-Herzegowina sowie der ehem. Jugoslawischen Republik Mazedonien, die seit 1992 bzw. 1993 selbstständige Staaten sind

Noch: **5. Beteiligte an Straßenverkehrsunfällen 2007**
 Noch: **5.8 Nach Wohnsitz und ihrer Nationalität**

Nationalität	Beteiligte an Unfällen mit Personenschaden								Verunglückte Beteiligte ¹⁾			
	ins- gesamt	Kraft- fahr- zeug- führer	darunter von				Rad- fahrer	Fuß- gänger	ins- gesamt	davon		
			Motor- zwei- rädern	Per- sonen- kraft- wagen	Kraft- omni- bussen	Güter- kraft- fahr- zeugen				Getötete	Schwer- verletzte	Leicht- verletzte
innerhalb und außerhalb von Ortschaften												
Beteiligte insgesamt	134 199	104 521	13 183	81 717	1 409	7 385	18 394	9 827	70 067	652	12 812	56 603
darunter												
Ausländer mit Wohnsitz												
im Inland	12 035	9 269	709	7 741	130	660	1 477	1 221	6 333	41	1 077	5 215
davon mit Staats- angehörigkeit												
Baltische Staaten	50	39	—	38	—	1	11	—	27	—	4	23
Frankreich	71	54	5	44	1	4	14	3	37	—	8	29
Griechenland	443	339	21	281	7	30	46	56	218	3	48	167
GUS ²⁾	695	453	43	369	5	36	158	81	425	3	86	336
Iran	238	185	8	163	5	9	28	22	117	1	15	101
Italien	841	710	83	573	7	46	69	59	428	—	77	351
Jugoslawien ³⁾	518	400	35	321	11	32	54	59	266	1	49	216
Kroatien/Slowenien	233	180	10	144	2	23	32	20	112	—	19	93
Marokko	286	199	12	166	3	16	41	42	171	—	21	150
Niederlande	251	214	24	167	6	17	29	6	115	1	24	90
Österreich	98	76	8	60	—	5	15	6	53	1	9	43
Polen	734	534	44	422	9	52	126	69	357	2	54	301
Rumänien/Bulgarien	112	76	5	65	1	4	20	14	61	—	5	56
Slowakische/ Tschechische Republik	28	22	4	16	—	2	4	2	18	—	6	12
Spanien/Portugal	351	272	37	216	2	17	46	32	173	1	35	137
Ungarn	23	16	—	15	—	1	7	—	13	—	2	11
Vereinigtes Königreich	290	236	27	181	3	20	34	18	166	3	35	128
Vereinigte Staaten	44	33	4	28	1	—	7	4	27	—	8	19
Türkei	4 902	3 991	250	3 424	51	259	395	487	2 459	15	388	2 056
andere	1 827	1 240	89	1 048	16	86	341	241	1 090	10	184	896

Noch: **5. Beteiligte an Straßenverkehrsunfällen 2007**
5.9 Alkoholisierte Beteiligte nach Altersgruppen und Ortslage bei Unfällen mit Personenschaden

Art der Verkehrsbeteiligung	Beteiligte an Unfällen mit Personenschaden									
	ins- gesamt ¹⁾	darunter im Alter von ... bis unter ... Jahren								
		15 – 18	18 – 21	21 – 25	25 – 35	35 – 45	45 – 55	55 – 65	65 – 75	75 und mehr

innerhalb und außerhalb von Ortschaften

Beteiligte insgesamt

Führer von										
Mofas, Mopeds	6 544	2 005	721	444	782	1 025	802	363	227	79
Leichtkrafträdern	1 218	401	123	43	47	99	263	163	64	10
Krafträdern, Kraftrollern	5 421	104	372	426	897	1 534	1 407	437	160	19
Personenkraftwagen	81 717	138	7 368	8 010	15 027	17 547	13 111	7 632	5 604	2 637
Güterkraftfahrzeugen	7 385	1	190	418	1 484	2 132	1 650	770	209	27
übrigen Kraftfahrzeugen	538	–	28	47	119	137	102	43	22	13
Fahrrädern	18 394	1 427	832	879	1 918	2 574	2 421	1 763	1 910	868
Fußgänger	9 827	626	424	461	887	1 018	992	789	905	905
Insgesamt²⁾	134 199	4 756	10 103	10 807	21 539	26 893	21 528	12 319	9 229	4 620
darunter weiblich	43 797	1 497	3 538	3 990	7 446	9 259	6 949	3 870	3 014	1 723

alkoholisierte Beteiligte

Führer von										
Mofas, Mopeds	359	56	37	17	50	82	78	27	10	2
Leichtkrafträdern	22	5	–	3	–	3	5	4	2	–
Krafträdern, Kraftrollern	104	4	8	11	21	36	21	3	–	–
Personenkraftwagen	1 801	29	237	322	447	339	260	114	40	12
Güterkraftfahrzeugen	63	–	3	7	8	20	17	6	2	–
übrigen Kraftfahrzeugen	6	–	–	–	2	–	3	1	–	–
Fahrrädern	986	35	52	70	171	246	201	124	78	8
Fußgänger	240	12	19	23	40	44	49	29	19	5
Insgesamt²⁾	3 592	142	357	454	741	775	635	308	151	27
darunter weiblich	432	15	32	40	78	104	103	44	12	4

von je 1 000 Beteiligten insgesamt waren alkoholisiert

Führer von										
Mofas, Mopeds	55	28	51	38	64	80	97	74	44	25
Leichtkrafträdern	18	12	–	70	–	30	19	25	31	–
Krafträdern, Kraftrollern	19	38	22	26	23	23	15	7	–	–
Personenkraftwagen	22	210	32	40	30	19	20	15	7	5
Güterkraftfahrzeugen	9	–	16	17	5	9	10	8	10	–
übrigen Kraftfahrzeugen	11	–	–	–	17	–	29	23	–	–
Fahrrädern	54	25	63	80	89	96	83	70	41	9
Fußgänger	24	19	45	50	45	43	49	37	21	6
Insgesamt²⁾	27	30	35	42	34	29	29	25	16	6
darunter weiblich	10	10	9	10	10	11	15	11	4	2

1) einschl. ohne Angabe des Alters – 2) einschl. sonstiger Beteiligter

Noch: 5. Beteiligte an Straßenverkehrsunfällen 2007
Noch: 5.9 Alkoholisierte Beteiligte nach Altersgruppen und Ortslage bei Unfällen mit Personenschaden

Art der Verkehrsbeteiligung	Beteiligte an Unfällen mit Personenschaden									
	ins- gesamt ¹⁾	darunter im Alter von ... bis unter ... Jahren								
		15 – 18	18 – 21	21 – 25	25 – 35	35 – 45	45 – 55	55 – 65	65 – 75	75 und mehr

darunter: innerhalb von Ortschaften

Beteiligte insgesamt

Führer von										
Mofas, Mopeds	5 682	1 694	628	397	698	896	714	307	193	72
Leichtkrafträdern	968	312	97	30	39	82	218	129	52	6
Krafträdern, Kraftrollern	3 412	85	251	266	526	956	884	291	91	11
Personenkraftwagen	59 311	97	4 914	5 407	10 647	12 657	9 484	5 700	4 306	1 966
Güterkraftfahrzeugen	4 200	1	113	228	839	1 203	881	420	117	15
übrigen Kraftfahrzeugen	386	–	17	37	78	103	73	31	13	11
Fahrrädern	16 698	1 316	755	825	1 751	2 326	2 102	1 566	1 672	782
Fußgänger	9 424	598	395	432	854	949	934	746	874	881
Insgesamt²⁾	102 679	4 142	7 195	7 669	15 727	19 860	15 972	9 495	7 421	3 798
darunter weiblich	34 844	1 344	2 551	2 872	5 697	7 203	5 487	3 177	2 569	1 535

alkoholisierte Beteiligte

Führer von										
Mofas, Mopeds	299	51	31	13	41	67	65	21	8	2
Leichtkrafträdern	15	3	–	2	–	2	4	2	2	–
Krafträdern, Kraftrollern	74	2	4	9	13	28	15	3	–	–
Personenkraftwagen	1 105	21	157	185	262	201	157	84	29	9
Güterkraftfahrzeugen	37	–	3	5	5	11	10	1	2	–
übrigen Kraftfahrzeugen	4	–	–	–	1	–	2	1	–	–
Fahrrädern	883	31	44	64	153	225	178	108	73	6
Fußgänger	205	11	16	18	34	37	43	25	18	3
Insgesamt²⁾	2 632	120	256	297	510	576	475	245	132	20
darunter weiblich	323	14	22	29	59	70	81	36	10	2

von je 1 000 Beteiligten insgesamt waren alkoholisiert

Führer von										
Mofas, Mopeds	53	30	49	33	59	75	91	68	41	28
Leichtkrafträdern	15	10	–	67	–	24	18	16	38	–
Krafträdern, Kraftrollern	22	24	16	34	25	29	17	10	–	–
Personenkraftwagen	19	216	32	34	25	16	17	15	7	5
Güterkraftfahrzeugen	9	–	27	22	6	9	11	2	17	–
übrigen Kraftfahrzeugen	10	–	–	–	13	–	27	32	–	–
Fahrrädern	53	24	58	78	87	97	85	69	44	8
Fußgänger	22	18	41	42	40	39	46	34	21	3
Insgesamt²⁾	26	29	36	39	32	29	30	26	18	5
darunter weiblich	9	10	9	10	10	10	15	11	4	1

Noch: 5. Beteiligte an Straßenverkehrsunfällen 2007
5.10 Alkoholisierte Beteiligte nach Blutalkoholwerten, Altersgruppen und Geschlecht*)
bei Unfällen mit Personenschaden

Alter von ... bis unter ... Jahren a = Zusammen b = männlich c = weiblich	Insgesamt	Alkoholisierte Beteiligte mit einer Blutalkoholkonzentration von ... bis unter ... Promille ¹⁾									Ohne Angabe	
		unter 0,5	0,5 – 0,8	0,8 – 1,1	1,1 – 1,4	1,4 – 1,7	1,7 – 2,0	2,0– 2,5	2,5 – 3,0	3,0 und mehr		
alle Beteiligte												
unter 15	a	2	–	–	–	1	–	1	–	–	–	–
	b	2	–	–	–	1	–	1	–	–	–	–
	c	–	–	–	–	–	–	–	–	–	–	–
15 – 18	a	142	12	16	32	30	25	16	9	2	–	–
	b	127	10	14	26	29	22	15	9	2	–	–
	c	15	2	2	6	1	3	1	–	–	–	–
18 – 21	a	357	25	35	63	66	75	62	27	3	1	–
	b	325	22	31	54	63	72	54	25	3	1	–
	c	32	3	4	9	3	3	8	2	–	–	–
21 – 25	a	454	20	43	59	82	101	68	65	16	–	–
	b	414	20	35	50	77	92	63	61	16	–	–
	c	40	–	8	9	5	9	5	4	–	–	–
25 – 30	a	412	21	34	48	69	69	73	72	22	4	–
	b	368	19	28	45	62	61	64	65	20	4	–
	c	44	2	6	3	7	8	9	7	2	–	–
30 – 35	a	329	14	21	36	38	57	60	66	28	9	–
	b	295	13	20	34	35	52	49	58	26	8	–
	c	34	1	1	2	3	5	11	8	2	1	–
35 – 40	a	370	11	32	33	35	59	56	83	40	21	–
	b	329	11	27	26	30	53	53	75	35	19	–
	c	41	–	5	7	5	6	3	8	5	2	–
40 – 45	a	405	19	22	35	50	62	62	90	41	24	–
	b	342	18	19	29	49	48	53	75	36	15	–
	c	63	1	3	6	1	14	9	15	5	9	–
45 – 50	a	361	20	24	26	38	47	57	77	51	21	–
	b	290	14	22	21	31	37	50	60	38	17	–
	c	71	6	2	5	7	10	7	17	13	4	–
50 – 55	a	274	12	24	25	25	33	44	60	33	18	–
	b	242	10	20	23	23	29	40	54	28	15	–
	c	32	2	4	2	2	4	4	6	5	3	–
55 – 60	a	181	12	16	16	17	20	36	41	19	4	–
	b	153	11	16	13	16	13	33	32	16	3	–
	c	28	1	–	3	1	7	3	9	3	1	–
60 – 65	a	127	5	12	14	17	16	24	33	5	1	–
	b	111	4	10	13	17	13	20	29	4	1	–
	c	16	1	2	1	–	3	4	4	1	–	–
65 – 70	a	99	6	6	10	12	19	20	22	4	–	–
	b	92	5	5	10	11	18	20	20	3	–	–
	c	7	1	1	–	1	1	–	2	1	–	–
70 – 75	a	52	1	3	10	7	11	7	11	2	–	–
	b	47	1	3	10	4	10	6	11	2	–	–
	c	5	–	–	–	3	1	1	–	–	–	–
75 und mehr	a	27	2	4	4	6	6	4	1	–	–	–
	b	23	2	3	3	6	5	3	1	–	–	–
	c	4	–	1	1	–	1	1	–	–	–	–
Zusammen	a	3 592	180	292	411	493	600	590	657	266	103	–
	b	3 160	160	253	357	454	525	524	575	229	83	–
	c	432	20	39	54	39	75	66	82	37	20	–
Ohne Angabe	a	–	–	–	–	–	–	–	–	–	–	–
Insgesamt	a	3 592	180	292	411	493	600	590	657	266	103	–

*) Summenzeilen einschl. ohne Angabe des Geschlechts – 1) BAK-Wert zum Zeitpunkt der ersten Blutentnahme

Noch: **5. Beteiligte an Straßenverkehrsunfällen 2007**
5.11 Alkoholisierte Beteiligte nach Blutalkoholwerten, Altersgruppen und Geschlecht*)
bei schwerwiegenden Unfällen mit Sachschaden (i. e. S.)

Alter von ... bis unter ... Jahren a = Zusammen b = männlich c = weiblich	Insgesamt	Alkoholisierte Beteiligte mit einer Blutalkoholkonzentration von ... bis unter ... Promille ¹⁾									Ohne Angabe	
		unter 0,5	0,5 – 0,8	0,8 – 1,1	1,1 – 1,4	1,4 – 1,7	1,7 – 2,0	2,0 – 2,5	2,5 – 3,0	3,0 und mehr		
alle Beteiligte												
unter 15	a	–	–	–	–	–	–	–	–	–	–	–
	b	–	–	–	–	–	–	–	–	–	–	–
	c	–	–	–	–	–	–	–	–	–	–	–
15 – 18	a	27	2	5	7	10	2	1	–	–	–	–
	b	26	1	5	7	10	2	1	–	–	–	–
	c	1	1	–	–	–	–	–	–	–	–	–
18 – 21	a	328	15	39	61	79	60	41	30	2	–	1
	b	308	14	36	58	74	55	39	29	2	–	1
	c	20	1	3	3	5	5	2	1	–	–	–
21 – 25	a	401	30	39	58	75	73	65	51	9	1	–
	b	368	27	34	51	68	68	65	46	8	1	–
	c	33	3	5	7	7	5	–	5	1	–	–
25 – 30	a	299	13	31	29	45	55	62	50	12	1	1
	b	267	13	27	24	42	49	56	45	9	1	1
	c	32	–	4	5	3	6	6	5	3	–	–
30 – 35	a	206	10	12	32	30	32	40	36	11	3	–
	b	170	7	9	28	24	26	32	31	10	3	–
	c	36	3	3	4	6	6	8	5	1	–	–
35 – 40	a	216	12	17	24	30	35	34	34	22	7	1
	b	179	12	12	18	26	32	30	27	14	7	1
	c	37	–	5	6	4	3	4	7	8	–	–
40 – 45	a	227	8	17	25	31	40	33	52	16	5	–
	b	171	7	14	20	24	30	27	36	9	4	–
	c	56	1	3	5	7	10	6	16	7	1	–
45 – 50	a	166	11	16	17	17	24	23	30	22	6	–
	b	140	11	13	13	14	21	21	23	18	6	–
	c	26	–	3	4	3	3	2	7	4	–	–
50 – 55	a	89	5	6	9	8	17	17	19	6	2	–
	b	67	4	5	8	7	12	10	14	6	1	–
	c	22	1	1	1	1	5	7	5	–	1	–
55 – 60	a	58	3	4	4	7	11	8	12	7	2	–
	b	52	2	4	3	7	11	7	11	5	2	–
	c	6	1	–	1	–	–	1	1	2	–	–
60 – 65	a	45	7	–	8	3	6	9	11	1	–	–
	b	35	6	–	8	2	5	7	7	–	–	–
	c	10	1	–	–	1	1	2	4	1	–	–
65 – 70	a	31	1	6	3	6	4	3	6	2	–	–
	b	22	1	5	1	5	2	2	4	2	–	–
	c	9	–	1	2	1	2	1	2	–	–	–
70 – 75	a	20	2	1	–	8	4	2	3	–	–	–
	b	18	2	1	–	7	3	2	3	–	–	–
	c	2	–	–	–	1	1	–	–	–	–	–
75 und mehr	a	8	2	2	–	1	–	2	1	–	–	–
	b	7	2	2	–	–	–	2	1	–	–	–
	c	1	–	–	–	1	–	–	–	–	–	–
Zusammen	a	2 121	121	195	277	350	363	340	335	110	27	3
	b	1 830	109	167	239	310	316	301	277	83	25	3
	c	291	12	28	38	40	47	39	58	27	2	–
Ohne Angabe	a	2	1	–	–	–	–	1	–	–	–	–
Insgesamt	a	2 123	122	195	277	350	363	341	335	110	27	3

*) Summenzeilen einschl. ohne Angabe des Geschlechts – 1) BAK-Wert zum Zeitpunkt der ersten Blutentnahme

Noch: 5. Beteiligte an Straßenverkehrsunfällen 2007
5.12 Hauptverursacher nach Dauer der Fahrerlaubnis, Altersgruppen und Geschlecht*)

Alter von ... bis unter ... Jahren a = Zusammen b = männlich c = weiblich		Kraftfahrzeugführer												ohne erfor- derliche Fahr- erlaubnis			
		ins- gesamt	zu- sammen	Dauer der Fahrerlaubnis									ohne Angabe				
				von ... bis unter ... Monaten			von ... bis unter ... Jahren										
				unter 3	3 – 6	6 – 12	1 – 2	2 – 3	3 – 5	5 – 10	10 – 20	20 und mehr					
bei Unfällen mit Personenschaden																	
unter 16	a	410	307	7	3	5	–	–	–	–	–	–	292	103			
	b	319	230	7	3	3	–	–	–	–	–	–	217	89			
	c	91	77	–	–	2	–	–	–	–	–	–	75	14			
16 – 17	a	609	500	95	78	103	19	–	–	–	–	–	205	109			
	b	488	392	71	58	85	13	–	–	–	–	–	165	96			
	c	121	108	24	20	18	6	–	–	–	–	–	40	13			
17 – 18	a	597	517	98	47	82	156	4	1	–	–	–	129	80			
	b	452	381	63	29	58	126	3	1	–	–	–	101	71			
	c	145	136	35	18	24	30	1	–	–	–	–	28	9			
18 – 19	a	1 994	1 911	378	418	693	321	44	3	–	–	–	54	83			
	b	1 331	1 262	254	282	430	213	40	2	–	–	–	41	69			
	c	663	649	124	136	263	108	4	1	–	–	–	13	14			
19 – 20	a	2 141	2 092	83	123	441	1 310	89	12	–	–	–	34	49			
	b	1 462	1 420	54	95	313	875	45	9	–	–	–	29	42			
	c	679	672	29	28	128	435	44	3	–	–	–	5	7			
20 – 21	a	1 880	1 836	48	54	122	504	1 007	85	–	–	–	16	44			
	b	1 267	1 228	33	39	94	345	656	50	–	–	–	11	39			
	c	613	608	15	15	28	159	351	35	–	–	–	5	5			
21 – 25	a	5 874	5 691	81	124	219	474	751	2 575	1 421	–	–	46	183			
	b	3 863	3 702	67	93	166	343	510	1 629	855	–	–	39	161			
	c	2 010	1 988	14	31	53	131	241	946	566	–	–	6	22			
25 – 30	a	5 422	5 256	60	63	142	307	289	569	3 039	752	–	35	166			
	b	3 673	3 536	45	52	109	246	213	412	1 961	472	–	26	137			
	c	1 749	1 720	15	11	33	61	76	157	1 078	280	–	9	29			
30 – 35	a	4 568	4 475	45	40	88	168	178	392	1 028	2 501	–	35	93			
	b	3 028	2 958	37	30	73	137	131	283	749	1 489	–	29	70			
	c	1 540	1 517	8	10	15	31	47	109	279	1 012	–	6	23			
35 – 45	a	11 555	11 318	54	64	168	276	288	572	1 682	4 699	3 403	112	237			
	b	7 621	7 423	38	56	134	221	218	407	1 191	3 038	2 036	84	198			
	c	3 934	3 895	16	8	34	55	70	165	491	1 661	1 367	28	39			
45 – 55	a	8 958	8 801	23	39	104	203	197	399	1 028	1 773	4 892	143	157			
	b	6 198	6 074	20	30	91	176	158	302	751	1 288	3 145	113	124			
	c	2 760	2 727	3	9	13	27	39	97	277	485	1 747	30	33			
55 – 65	a	5 216	5 140	14	27	30	109	141	175	604	754	3 206	80	76			
	b	3 716	3 655	12	21	26	99	116	129	455	577	2 154	66	61			
	c	1 500	1 485	2	6	4	10	25	46	149	177	1 052	14	15			
65 – 70	a	2 181	2 165	5	3	13	30	33	59	201	237	1 555	29	16			
	b	1 605	1 591	3	3	12	27	26	46	165	190	1 094	25	14			
	c	576	574	2	–	1	3	7	13	36	47	461	4	2			
70 – 75	a	1 743	1 712	5	1	4	20	19	52	150	166	1 268	27	31			
	b	1 253	1 225	3	–	4	16	15	41	113	126	882	25	28			
	c	490	487	2	1	–	4	4	11	37	40	386	2	3			
75 und mehr	a	2 114	2 082	–	–	–	3	6	19	118	149	1 762	25	32			
	b	1 565	1 536	–	–	–	2	4	15	102	116	1 274	23	29			
	c	549	546	–	–	–	1	2	4	16	33	488	2	3			
Zusammen	a	55 262	53 803	996	1 084	2 214	3 900	3 046	4 913	9 271	11 031	16 086	1 262	1 459			
	b	37 841	36 613	707	791	1 598	2 839	2 135	3 326	6 342	7 296	10 585	994	1 228			
	c	17 420	17 189	289	293	616	1 061	911	1 587	2 929	3 735	5 501	267	231			
Ohne Angabe	a	2 266	2 247	–	–	1	1	–	2	5	9	6	2 223	19			
Insgesamt	a	57 528	56 050	996	1 084	2 215	3 901	3 046	4 915	9 276	11 040	16 092	3 485	1 478			

*) Summenzeilen einschl. ohne Angabe des Geschlechts

Noch: 5. Beteiligte an Straßenverkehrsunfällen 2007
Noch: 5.12 Hauptverursacher nach Dauer der Fahrerlaubnis, Altersgruppen und Geschlecht*)

Alter von ... bis unter ... Jahren a = Zusammen b = männlich c = weiblich		Kraftfahrzeugführer												ohne erfor- derliche Fahr- erlaubnis			
		ins- gesamt	Dauer der Fahrerlaubnis										ohne Angabe				
			zu- sammen	von ... bis unter ... Monaten			von ... bis unter ... Jahren										
				unter 3	3 – 6	6 – 12	1 – 2	2 – 3	3 – 5	5 – 10	10 – 20	20 und mehr					
bei schwerwiegenden Unfällen mit Sachschaden (i. e. S.)																	
unter 16	a	43	14	–	–	–	–	–	–	–	–	–	14	29			
	b	41	13	–	–	–	–	–	–	–	–	–	13	28			
	c	2	1	–	–	–	–	–	–	–	–	–	1	1			
16 – 17	a	59	32	2	2	6	2	–	–	–	–	–	20	27			
	b	51	27	1	2	4	2	–	–	–	–	–	18	24			
	c	8	5	1	–	2	–	–	–	–	–	–	2	3			
17 – 18	a	94	46	15	8	6	11	–	–	–	–	–	6	48			
	b	85	42	14	7	5	10	–	–	–	–	–	6	43			
	c	9	4	1	1	1	1	–	–	–	–	–	–	5			
18 – 19	a	941	880	202	187	357	129	1	–	–	–	–	4	61			
	b	731	679	166	138	279	91	1	–	–	–	–	4	52			
	c	210	201	36	49	78	38	–	–	–	–	–	–	9			
19 – 20	a	1 043	999	51	51	197	651	45	–	–	–	–	4	44			
	b	780	740	37	43	147	477	32	–	–	–	–	4	40			
	c	263	259	14	8	50	174	13	–	–	–	–	–	4			
20 – 21	a	836	791	19	27	56	192	458	38	–	–	–	1	45			
	b	628	584	18	22	47	143	329	24	–	–	–	1	44			
	c	208	207	1	5	9	49	129	14	–	–	–	–	1			
21 – 25	a	2 626	2 498	31	50	118	234	341	1 081	640	–	–	3	128			
	b	1 979	1 864	24	46	94	195	263	785	455	–	–	2	115			
	c	647	634	7	4	24	39	78	296	185	–	–	1	13			
25 – 30	a	2 333	2 226	19	28	66	135	105	283	1 259	330	–	1	107			
	b	1 716	1 619	16	23	53	105	90	229	863	239	–	1	97			
	c	617	607	3	5	13	30	15	54	396	91	–	–	10			
30 – 35	a	1 746	1 686	14	17	39	67	84	147	401	913	–	4	60			
	b	1 241	1 183	8	14	28	55	69	112	305	591	–	1	58			
	c	505	503	6	3	11	12	15	35	96	322	–	3	2			
35 – 45	a	4 217	4 115	19	34	51	115	116	223	656	1 694	1 202	5	102			
	b	2 889	2 794	18	28	40	91	97	168	494	1 118	735	5	95			
	c	1 328	1 321	1	6	11	24	19	55	162	576	467	–	7			
45 – 55	a	2 963	2 899	16	17	33	68	69	140	351	613	1 575	17	64			
	b	2 039	1 985	14	15	28	58	56	109	261	441	989	14	54			
	c	924	914	2	2	5	10	13	31	90	172	586	3	10			
55 – 65	a	1 696	1 671	5	6	11	41	31	57	173	266	1 078	3	25			
	b	1 206	1 184	5	6	9	41	27	44	136	206	707	3	22			
	c	490	487	–	–	2	–	4	13	37	60	371	–	3			
65 – 70	a	741	739	2	1	1	14	14	21	71	97	517	1	2			
	b	511	509	2	–	–	14	11	18	52	74	337	1	2			
	c	230	230	–	1	1	–	3	3	19	23	180	–	–			
70 – 75	a	591	584	–	2	2	6	4	7	53	60	449	1	7			
	b	410	404	–	2	2	5	3	4	38	44	305	1	6			
	c	181	180	–	–	–	1	1	3	15	16	144	–	1			
75 und mehr	a	801	789	–	–	–	–	3	14	37	61	673	1	12			
	b	583	572	–	–	–	–	3	13	30	42	483	1	11			
	c	218	217	–	–	–	–	–	1	7	19	190	–	1			
Zusammen	a	20 730	19 969	395	430	943	1 665	1 271	2 011	3 641	4 034	5 494	85	761			
	b	14 890	14 199	323	346	736	1 287	981	1 506	2 634	2 755	3 556	75	691			
	c	5 840	5 770	72	84	207	378	290	505	1 007	1 279	1 938	10	70			
Ohne Angabe	a	1 172	1 162	–	–	–	–	–	1	1	1	1	1 158	10			
Insgesamt	a	21 902	21 131	395	430	943	1 665	1 271	2 012	3 642	4 035	5 495	1 243	771			

Noch: 5. Beteiligte an Straßenverkehrsunfällen 2007
5.13 Hauptverursacher nach Dauer der Fahrerlaubnis, Altersgruppen und Geschlecht*)

Alter von ... bis unter ... Jahren a = Zusammen b = männlich c = weiblich		Führer von Personenkraftwagen												ohne erforderliche Fahrerlaubnis	
		insgesamt	Dauer der Fahrerlaubnis										ohne Angabe		
			zu-sammen	von ... bis unter ... Monaten			von ... bis unter ... Jahren					20 und mehr			
				unter 3	3 – 6	6 – 12	1 – 2	2 – 3	3 – 5	5 – 10	10 – 20				
bei Unfällen mit Personenschaden															
unter 16	a	24	–	–	–	–	–	–	–	–	–	–	–	24	
	b	18	–	–	–	–	–	–	–	–	–	–	–	18	
	c	6	–	–	–	–	–	–	–	–	–	–	–	6	
16 – 17	a	25	–	–	–	–	–	–	–	–	–	–	–	25	
	b	21	–	–	–	–	–	–	–	–	–	–	–	21	
	c	4	–	–	–	–	–	–	–	–	–	–	–	4	
17 – 18	a	71	35	16	8	11	–	–	–	–	–	–	–	36	
	b	47	17	9	4	4	–	–	–	–	–	–	–	30	
	c	24	18	7	4	7	–	–	–	–	–	–	–	6	
18 – 19	a	1 672	1 622	326	377	643	275	–	–	–	–	–	1	50	
	b	1 071	1 030	215	247	391	177	–	–	–	–	–	–	41	
	c	601	592	111	130	252	98	–	–	–	–	–	1	9	
19 – 20	a	1 857	1 828	74	107	388	1 181	78	–	–	–	–	–	29	
	b	1 228	1 205	48	80	269	770	38	–	–	–	–	–	23	
	c	629	623	26	27	119	411	40	–	–	–	–	–	6	
20 – 21	a	1 655	1 630	37	42	106	448	926	70	–	–	–	1	25	
	b	1 080	1 059	25	28	80	301	584	40	–	–	–	1	21	
	c	575	571	12	14	26	147	342	30	–	–	–	–	4	
21 – 25	a	5 032	4 906	64	95	149	377	630	2 309	1 280	–	–	2	126	
	b	3 140	3 035	51	68	105	257	404	1 414	736	–	–	–	105	
	c	1 891	1 870	13	27	44	120	226	895	544	–	–	1	21	
25 – 30	a	4 417	4 295	42	41	85	212	227	450	2 584	653	–	1	122	
	b	2 790	2 694	29	30	57	157	156	306	1 571	387	–	1	96	
	c	1 627	1 601	13	11	28	55	71	144	1 013	266	–	–	26	
30 – 35	a	3 652	3 588	26	25	54	118	136	289	784	2 152	–	4	64	
	b	2 170	2 125	19	15	40	88	90	189	519	1 164	–	1	45	
	c	1 482	1 463	7	10	14	30	46	100	265	988	–	3	19	
35 – 45	a	8 930	8 770	33	31	81	160	200	404	1 274	3 747	2 835	5	160	
	b	5 244	5 116	22	23	58	121	135	259	824	2 161	1 510	3	128	
	c	3 686	3 654	11	8	23	39	65	145	450	1 586	1 325	2	32	
45 – 55	a	6 693	6 604	8	23	51	118	116	277	784	1 317	3 908	2	89	
	b	4 127	4 063	7	15	43	97	87	192	523	852	2 245	2	64	
	c	2 566	2 541	1	8	8	21	29	85	261	465	1 663	–	25	
55 – 65	a	4 223	4 167	8	18	17	61	83	137	495	614	2 732	2	56	
	b	2 783	2 741	7	12	13	51	58	95	354	440	1 710	1	42	
	c	1 440	1 426	1	6	4	10	25	42	141	174	1 022	1	14	
65 – 70	a	1 910	1 899	4	3	9	20	27	55	181	214	1 383	3	11	
	b	1 344	1 334	2	3	8	17	20	42	145	167	929	1	10	
	c	566	565	2	–	1	3	7	13	36	47	454	2	1	
70 – 75	a	1 590	1 562	5	1	3	14	16	49	140	157	1 177	–	28	
	b	1 106	1 081	3	–	3	10	12	38	103	118	794	–	25	
	c	484	481	2	1	–	4	4	11	37	39	383	–	3	
75 und mehr	a	2 010	1 985	–	–	–	3	6	19	112	144	1 700	1	25	
	b	1 464	1 442	–	–	–	2	4	15	96	111	1 213	1	22	
	c	546	543	–	–	–	1	2	4	16	33	487	–	3	
Zusammen	a	43 761	42 891	643	771	1 597	2 987	2 445	4 059	7 634	8 998	13 735	22	870	
	b	27 633	26 942	437	525	1 071	2 048	1 588	2 590	4 871	5 400	8 401	11	691	
	c	16 127	15 948	206	246	526	939	857	1 469	2 763	3 598	5 334	10	179	
Ohne Angabe	a	1 935	1 918	–	–	1	1	–	2	4	7	6	1 897	17	
Insgesamt	a	45 696	44 809	643	771	1 598	2 988	2 445	4 061	7 638	9 005	13 741	1 919	887	

*) Summenzeilen einschl. ohne Angabe des Geschlechts

Noch: 5. Beteiligte an Straßenverkehrsunfällen 2007
Noch: 5.13 Hauptverursacher nach Dauer der Fahrerlaubnis, Altersgruppen und Geschlecht*)

Alter von ... bis unter ... Jahren a = Zusammen b = männlich c = weiblich		Führer von Personenkraftwagen												ohne erfor- derliche Fahr- erlaubnis			
		ins- gesamt	Dauer der Fahrerlaubnis										ohne Angabe				
			zu- sammen	von ... bis unter ... Monaten			von ... bis unter ... Jahren					20 und mehr					
				unter 3	3 – 6	6 – 12	1 – 2	2 – 3	3 – 5	5 – 10	10 – 20						
bei schwerwiegenden Unfällen mit Sachschaden (i. e. S.)																	
unter 16	a	17	–	–	–	–	–	–	–	–	–	–	–	17			
	b	17	–	–	–	–	–	–	–	–	–	–	–	17			
	c	–	–	–	–	–	–	–	–	–	–	–	–	–			
16 – 17	a	22	–	–	–	–	–	–	–	–	–	–	–	22			
	b	19	–	–	–	–	–	–	–	–	–	–	–	19			
	c	3	–	–	–	–	–	–	–	–	–	–	–	3			
17 – 18	a	66	23	12	6	5	–	–	–	–	–	–	–	43			
	b	60	22	12	6	4	–	–	–	–	–	–	–	38			
	c	6	1	–	–	1	–	–	–	–	–	–	–	5			
18 – 19	a	918	860	199	183	350	127	–	–	–	–	–	1	58			
	b	709	659	163	134	272	89	–	–	–	–	–	1	50			
	c	209	201	36	49	78	38	–	–	–	–	–	–	8			
19 – 20	a	1 012	973	51	49	194	634	45	–	–	–	–	–	39			
	b	749	714	37	41	144	460	32	–	–	–	–	–	35			
	c	263	259	14	8	50	174	13	–	–	–	–	–	4			
20 – 21	a	813	772	19	26	54	187	447	38	–	–	–	1	41			
	b	605	565	18	21	45	138	318	24	–	–	–	1	40			
	c	208	207	1	5	9	49	129	14	–	–	–	–	1			
21 – 25	a	2 477	2 361	30	46	107	221	321	1 015	620	–	–	1	116			
	b	1 837	1 734	23	42	84	183	244	720	438	–	–	–	103			
	c	640	627	7	4	23	38	77	295	182	–	–	1	13			
25 – 30	a	2 107	2 016	16	23	50	118	87	249	1 168	305	–	–	91			
	b	1 501	1 420	13	18	37	90	72	195	780	215	–	–	81			
	c	606	596	3	5	13	28	15	54	388	90	–	–	10			
30 – 35	a	1 563	1 509	14	13	28	62	68	128	352	843	–	1	54			
	b	1 066	1 014	8	10	17	50	54	93	258	524	–	–	52			
	c	497	495	6	3	11	12	14	35	94	319	–	1	2			
35 – 45	a	3 662	3 577	17	17	39	86	94	183	557	1 488	1 096	–	85			
	b	2 352	2 274	16	11	29	63	75	131	397	919	633	–	78			
	c	1 310	1 303	1	6	10	23	19	52	160	569	463	–	7			
45 – 55	a	2 525	2 469	9	12	24	47	53	106	301	521	1 393	3	56			
	b	1 623	1 577	7	10	19	37	40	75	215	355	818	1	46			
	c	902	892	2	2	5	10	13	31	86	166	575	2	10			
55 – 65	a	1 489	1 471	4	4	10	23	23	46	153	240	968	–	18			
	b	1 004	989	4	4	8	23	19	33	116	181	601	–	15			
	c	485	482	–	–	2	–	4	13	37	59	367	–	3			
65 – 70	a	680	679	1	1	1	8	10	18	65	87	488	–	1			
	b	452	451	1	–	–	8	7	15	46	64	310	–	1			
	c	228	228	–	1	1	–	3	3	19	23	178	–	–			
70 – 75	a	573	566	–	2	1	3	4	7	51	59	439	–	7			
	b	392	386	–	2	1	2	3	4	36	43	295	–	6			
	c	181	180	–	–	–	1	1	3	15	16	144	–	1			
75 und mehr	a	789	777	–	–	–	–	3	14	36	61	663	–	12			
	b	572	561	–	–	–	–	3	13	29	42	474	–	11			
	c	217	216	–	–	–	–	–	1	7	19	189	–	1			
Zusammen	a	18 713	18 053	372	382	863	1 516	1 155	1 804	3 303	3 604	5 047	7	660			
	b	12 958	12 366	302	299	660	1 143	867	1 303	2 315	2 343	3 131	3	592			
	c	5 755	5 687	70	83	203	373	288	501	988	1 261	1 916	4	68			
Ohne Angabe	a	920	911	–	–	–	–	–	1	1	–	1	908	9			
Insgesamt	a	19 633	18 964	372	382	863	1 516	1 155	1 805	3 304	3 604	5 048	915	669			

Noch: 5. Beteiligte an Straßenverkehrsunfällen 2007
5.14 Fahrzeugbesetzung und Unfallfolgen bei Straßenverkehrsunfällen
nach Art der Verkehrsbeteiligung und Ortslage*)

Art der Verkehrsbeteiligung	Unfälle mit Personen- und Sachschaden (schwerwiegend i. e. S.)			Darunter Unfälle mit Personenschaden			Dabei Verunglückte			
	Beteiligte		Fahrzeugbenutzer	Beteiligte		Fahrzeugbenutzer	insgesamt	Getötete	Schwer-	Leicht-
	insgesamt	Zahl der Fahrzeugbenutzer bekannt		insgesamt	Zahl der Fahrzeugbenutzer bekannt				verletzte	
innerhalb von Ortschaften										
Kraftfahrzeuge zusammen	103 048	96 891	149 519	75 347	71 675	114 101	36 830	112	4 379	32 339
davon										
Kleinkraftrad										
(Moped, Mokick)	3 916	3 886	4 293	3 755	3 741	4 134	3 790	8	617	3 165
Mofa 25	2 051	2 040	2 197	1 927	1 922	2 069	1 863	3	300	1 560
Leichtkraftrad	1 016	1 010	1 104	968	967	1 060	985	7	189	789
Krafttrad, Kraftroller	3 657	3 623	3 946	3 412	3 397	3 700	3 362	34	845	2 483
Personenkraftwagen	84 428	78 886	112 793	59 311	56 047	81 297	24 704	53	2 223	22 428
Kraftomnibus, Obus	1 462	1 449	17 648	1 270	1 260	16 356	1 144	2	75	1 067
Liefer- und Lastkraftwagen	5 066	4 629	5 738	3 651	3 344	4 162	717	4	82	631
anderes Güterkraftfahrzeug	763	712	780	549	515	573	78	—	17	61
landwirt. Zugmaschine	166	162	192	118	114	136	33	—	6	27
übriges Kraftfahrzeug	523	494	828	386	368	614	154	1	25	128
Fahrrad	16 764	16 683	16 885	16 698	16 634	16 835	15 320	50	2 493	12 777
außerhalb von Ortschaften, ohne Bundesautobahnen										
Kraftfahrzeuge zusammen	28 888	28 401	41 291	20 776	20 501	30 296	16 376	303	3 864	12 209
davon										
Kleinkraftrad										
(Moped, Mokick)	568	564	623	536	533	591	547	7	134	406
Mofa 25	341	341	366	326	326	350	321	4	95	222
Leichtkraftrad	245	244	274	233	232	260	244	3	83	158
Krafttrad, Kraftroller	1 846	1 843	2 022	1 741	1 741	1 913	1 756	78	747	931
Personenkraftwagen	23 107	22 714	33 266	15 988	15 762	23 603	12 654	204	2 613	9 837
Kraftomnibus, Obus	149	146	1 576	123	121	1 335	88	—	8	80
Liefer- und Lastkraftwagen	1 797	1 738	2 166	1 243	1 215	1 528	531	5	120	406
anderes Güterkraftfahrzeug	454	437	479	314	304	331	91	1	21	69
landwirt. Zugmaschine	234	231	295	168	165	221	77	1	21	55
übriges Kraftfahrzeug	147	143	224	104	102	164	67	—	22	45
Fahrrad	1 704	1 700	1 706	1 693	1 689	1 695	1 557	24	452	1 081
auf Bundesautobahnen										
Kraftfahrzeuge zusammen	14 420	13 744	21 282	8 398	8 170	12 800	5 974	103	1 247	4 624
davon										
Kleinkraftrad										
(Moped, Mokick)	—	—	—	—	—	—	—	—	—	—
Mofa 25	—	—	—	—	—	—	—	—	—	—
Leichtkraftrad	18	18	20	17	17	19	17	—	5	12
Krafttrad, Kraftroller	302	301	335	268	268	296	280	18	118	144
Personenkraftwagen	11 230	10 764	16 968	6 418	6 257	10 242	5 007	70	947	3 990
Kraftomnibus, Obus	39	38	769	16	16	313	19	—	1	18
Liefer- und Lastkraftwagen	1 543	1 405	1 817	884	843	1 067	413	9	102	302
anderes Güterkraftfahrzeug	1 204	1 135	1 234	744	719	784	213	6	67	140
landwirt. Zugmaschine	8	8	8	3	3	3	1	—	—	1
übriges Kraftfahrzeug	76	75	131	48	47	76	24	—	7	17
Fahrrad	3	3	3	3	3	3	3	—	—	3
innerhalb und außerhalb von Ortschaften										
Kraftfahrzeuge zusammen	146 356	139 036	212 092	104 521	100 346	157 197	59 180	518	9 490	49 172
davon										
Kleinkraftrad										
(Moped, Mokick)	4 484	4 450	4 916	4 291	4 274	4 725	4 337	15	751	3 571
Mofa 25	2 392	2 381	2 563	2 253	2 248	2 419	2 184	7	395	1 782
Leichtkraftrad	1 279	1 272	1 398	1 218	1 216	1 339	1 246	10	277	959
Krafttrad, Kraftroller	5 805	5 767	6 303	5 421	5 406	5 909	5 398	130	1 710	3 558
Personenkraftwagen	118 765	112 364	163 027	81 717	78 066	115 142	42 365	327	5 783	36 255
Kraftomnibus, Obus	1 650	1 633	19 993	1 409	1 397	18 004	1 251	2	84	1 165
Liefer- und Lastkraftwagen	8 406	7 772	9 721	5 778	5 402	6 757	1 661	18	304	1 339
anderes Güterkraftfahrzeug	2 421	2 284	2 493	1 607	1 538	1 688	382	7	105	270
landwirt. Zugmaschine	408	401	495	289	282	360	111	1	27	83
übriges Kraftfahrzeug	746	712	1 183	538	517	854	245	1	54	190
Fahrrad	18 471	18 386	18 594	18 394	18 326	18 533	16 880	74	2 945	13 861

*) Spalten 2 und 5 enthalten die Zahlen der unfallbeteiligten Fahrzeuge, für die die Zahl der Benutzer bekannt war. Dazu gehören alle Fahrzeuge, bei denen Benutzer verletzt oder getötet wurden.

**6. Verunglückte bei Straßenverkehrsunfällen
nach Art der Verkehrsbeteiligung und Verletzungsschwere**

**6. Verunglückte bei Straßenverkehrsunfällen 2007 nach Art der Verkehrsbeteiligung
und Verletzungsschwere**
6.1 Fahrzeugführer nach Altersgruppen

Verletzungsschwere Altersgruppe	Verunglückte										
	insgesamt	davon als Führer von									
		Mofas	Mopeds	Motor- rädern	Personen- kraftwagen	Kraft- omni- bussen, Obussen	Lastkraft- wagen ¹⁾	Sattelzug- maschinen	land- wirtsch. Zug- maschinen	anderen Zug- maschinen	übrigen Kraftfahr- zeugen
Getötete	429	7	13	133	255	–	16	5	–	–	–
davon im Alter von ... bis unter ... Jahren											
unter 6	–	–	–	–	–	–	–	–	–	–	–
6 – 10	–	–	–	–	–	–	–	–	–	–	–
10 – 15	–	–	–	–	–	–	–	–	–	–	–
15 – 18	9	1	2	4	2	–	–	–	–	–	–
18 – 21	44	–	1	6	36	–	1	–	–	–	–
21 – 25	60	–	1	13	45	–	1	–	–	–	–
25 – 30	50	–	–	18	30	–	2	–	–	–	–
30 – 35	32	–	1	8	22	–	1	–	–	–	–
35 – 40	27	–	1	10	14	–	1	1	–	–	–
40 – 45	43	–	1	25	15	–	1	1	–	–	–
45 – 50	52	1	2	21	22	–	5	1	–	–	–
50 – 55	27	1	–	9	13	–	2	2	–	–	–
55 – 60	22	1	–	8	13	–	–	–	–	–	–
60 – 65	14	–	2	4	7	–	1	–	–	–	–
65 – 70	16	–	1	5	9	–	1	–	–	–	–
70 – 75	15	3	–	2	10	–	–	–	–	–	–
75 und mehr	18	–	1	–	17	–	–	–	–	–	–
ohne Angabe	–	–	–	–	–	–	–	–	–	–	–
Schwerverletzte	7 494	378	711	1 867	4 128	6	257	86	15	4	42
davon im Alter von ... bis unter ... Jahren											
unter 6	–	–	–	–	–	–	–	–	–	–	–
6 – 10	–	–	–	–	–	–	–	–	–	–	–
10 – 15	7	2	1	3	1	–	–	–	–	–	–
15 – 18	408	136	142	111	18	–	1	–	–	–	–
18 – 21	828	26	88	117	576	–	15	–	1	1	4
21 – 25	777	8	39	146	558	–	18	6	1	–	1
25 – 30	697	11	51	141	456	1	23	2	3	–	9
30 – 35	604	12	50	157	342	–	30	7	3	–	3
35 – 40	704	11	77	197	357	1	38	18	–	1	4
40 – 45	829	26	75	286	385	–	34	13	1	1	8
45 – 50	746	39	62	274	321	–	38	11	–	–	1
50 – 55	562	25	50	195	251	2	24	11	–	–	4
55 – 60	425	21	22	118	229	2	19	11	1	–	2
60 – 65	253	19	19	47	151	–	9	4	1	–	3
65 – 70	226	17	11	39	149	–	5	2	2	–	1
70 – 75	190	9	12	27	138	–	2	1	1	–	–
75 und mehr	237	16	12	9	195	–	1	–	1	1	2
ohne Angabe	1	–	–	–	1	–	–	–	–	–	–

1) Lastkraftwagen mit Normal- bzw. Spezialaufbau

Noch: **6. Verunglückte bei Straßenverkehrsunfällen 2007 nach Art der Verkehrsbeteiligung und Verletzungsschwere**

Noch: **6.1 Fahrzeugführer nach Altersgruppen**

Verletzungsschwere Altersgruppe	Verunglückte										
	insgesamt	davon als Führer von									
		Mofas	Mopeds	Motor- rädern	Personen- kraftwagen	Kraft- omni- bussen, Obussen	Lastkraft- wagen ¹⁾	Sattelzug- maschinen	land- wirtsch. Zug- maschinen	anderen Zug- maschinen	übrigen Kraftfahr- zeugen
Leichtverletzte	35 667	1 700	3 308	4 185	24 913	99	1 066	224	47	7	118
davon im Alter von ... bis unter ... Jahren											
unter 6	–	–	–	–	–	–	–	–	–	–	–
6 – 10	2	1	–	–	1	–	–	–	–	–	–
10 – 15	22	6	12	1	2	–	–	–	–	–	1
15 – 18	1 972	808	742	366	52	–	–	–	4	–	–
18 – 21	3 825	131	425	344	2 862	–	51	3	3	1	5
21 – 25	3 959	72	302	294	3 175	1	87	9	5	1	13
25 – 30	3 741	49	295	314	2 895	6	140	19	5	–	18
30 – 35	3 170	34	240	260	2 465	6	121	25	5	–	14
35 – 40	3 874	57	313	410	2 875	14	155	31	9	1	9
40 – 45	4 075	97	336	597	2 791	23	165	41	3	3	19
45 – 50	3 453	112	225	642	2 284	15	127	31	2	1	14
50 – 55	2 483	92	167	413	1 652	19	95	33	1	–	11
55 – 60	1 709	72	82	236	1 229	7	61	16	1	–	5
60 – 65	1 056	46	66	151	746	5	27	11	3	–	1
65 – 70	941	51	42	100	717	3	19	3	3	–	3
70 – 75	683	39	41	38	549	–	11	2	1	–	2
75 und mehr	680	32	17	15	605	–	7	–	1	–	3
ohne Angabe	22	1	3	4	13	–	–	–	1	–	–
Verunglückte insgesamt	43 590	2 085	4 032	6 185	29 296	105	1 339	315	62	11	160
davon im Alter von ... bis unter ... Jahren											
unter 6	–	–	–	–	–	–	–	–	–	–	–
6 – 10	2	1	–	–	1	–	–	–	–	–	–
10 – 15	29	8	13	4	3	–	–	–	–	–	1
15 – 18	2 389	945	886	481	72	–	1	–	4	–	–
18 – 21	4 697	157	514	467	3 474	–	67	3	4	2	9
21 – 25	4 796	80	342	453	3 778	1	106	15	6	1	14
25 – 30	4 488	60	346	473	3 381	7	165	21	8	–	27
30 – 35	3 806	46	291	425	2 829	6	152	32	8	–	17
35 – 40	4 605	68	391	617	3 246	15	194	50	9	2	13
40 – 45	4 947	123	412	908	3 191	23	200	55	4	4	27
45 – 50	4 251	152	289	937	2 627	15	170	43	2	1	15
50 – 55	3 072	118	217	617	1 916	21	121	46	1	–	15
55 – 60	2 156	94	104	362	1 471	9	80	27	2	–	7
60 – 65	1 323	65	87	202	904	5	37	15	4	–	4
65 – 70	1 183	68	54	144	875	3	25	5	5	–	4
70 – 75	888	51	53	67	697	–	13	3	2	–	2
75 und mehr	935	48	30	24	817	–	8	–	2	1	5
ohne Angabe	23	1	3	4	14	–	–	–	1	–	–

**Noch: 6. Verunglückte bei Straßenverkehrsunfällen 2007 nach Art der Verkehrsbeteiligung
und Verletzungsschwere
6.2 Mitfahrer nach Altersgruppen**

Verletzungsschwere Altersgruppe	Verunglückte										
	insgesamt	davon als Mitfahrer von									
		Mofas	Mopeds	Motor- rädern	Personen- kraftwagen	Kraft- omni- bussen, Obussen	Lastkraft- wagen ¹⁾	Sattelzug- maschinen	land- wirtsch. Zug- maschinen	anderen Zug- maschinen	übrigen Kraftfahr- zeugen
Getötete	89	–	2	7	72	2	4	–	1	–	1
davon im Alter von ... bis unter ... Jahren											
unter 6	3	–	–	–	2	–	–	–	1	–	–
6 – 10	3	–	–	–	3	–	–	–	–	–	–
10 – 15	–	–	–	–	–	–	–	–	–	–	–
15 – 18	12	–	2	1	8	–	1	–	–	–	–
18 – 21	14	–	–	1	12	–	1	–	–	–	–
21 – 25	9	–	–	–	8	–	1	–	–	–	–
25 – 30	4	–	–	–	4	–	–	–	–	–	–
30 – 35	5	–	–	–	5	–	–	–	–	–	–
35 – 40	6	–	–	2	4	–	–	–	–	–	–
40 – 45	4	–	–	–	4	–	–	–	–	–	–
45 – 50	4	–	–	1	3	–	–	–	–	–	–
50 – 55	4	–	–	1	2	–	1	–	–	–	–
55 – 60	3	–	–	–	3	–	–	–	–	–	–
60 – 65	1	–	–	–	1	–	–	–	–	–	–
65 – 70	2	–	–	1	1	–	–	–	–	–	–
70 – 75	–	–	–	–	–	–	–	–	–	–	–
75 und mehr	15	–	–	–	12	2	–	–	–	–	1
ohne Angabe	–	–	–	–	–	–	–	–	–	–	–
Schwerverletzte	1 996	17	40	120	1 655	78	52	10	12	–	12
davon im Alter von ... bis unter ... Jahren											
unter 6	94	2	–	–	84	6	2	–	–	–	–
6 – 10	62	1	1	6	49	4	1	–	–	–	–
10 – 15	113	1	5	10	87	4	2	3	1	–	–
15 – 18	188	9	16	15	141	2	3	–	2	–	–
18 – 21	267	2	3	12	238	3	4	1	4	–	–
21 – 25	227	–	3	11	197	2	8	1	2	–	3
25 – 30	160	–	3	8	142	1	3	1	1	–	1
30 – 35	93	–	1	6	75	2	3	2	1	–	3
35 – 40	101	–	2	7	84	4	3	1	–	–	–
40 – 45	120	1	3	14	96	1	4	–	1	–	–
45 – 50	110	–	1	18	72	4	12	1	–	–	2
50 – 55	83	–	1	9	69	1	2	–	–	–	1
55 – 60	72	–	–	4	62	3	2	–	–	–	1
60 – 65	41	1	–	–	37	2	1	–	–	–	–
65 – 70	74	–	1	–	67	5	1	–	–	–	–
70 – 75	63	–	–	–	56	6	–	–	–	–	1
75 und mehr	128	–	–	–	99	28	1	–	–	–	–
ohne Angabe	–	–	–	–	–	–	–	–	–	–	–

1) Lastkraftwagen mit Normal- bzw. Spezialaufbau

Noch: **6. Verunglückte bei Straßenverkehrsunfällen 2007 nach Art der Verkehrsbeteiligung und Verletzungsschwere**

Noch: **6.2 Mitfahrer nach Altersgruppen**

Verletzungsschwere Altersgruppe	Verunglückte										
	insgesamt	davon als Mitfahrer von									
		Mofas	Mopeds	Motor- rädern	Personen- kraftwagen	Kraft- omni- bussen, Obussen	Lastkraft- wagen ¹⁾	Sattelzug- maschinen	land- wirtsch. Zug- maschinen	anderen Zug- maschinen	übrigen Kraftfahr- zeugen
Leichtverletzte	13 505	82	263	332	11 342	1 066	296	13	36	3	72
davon im Alter von ... bis unter ... Jahren											
unter 6	715	1	1	1	638	67	3	–	1	–	3
6 – 10	698	1	8	8	629	37	13	–	1	–	1
10 – 15	933	18	30	26	728	115	9	1	6	–	–
15 – 18	1 242	46	128	75	899	71	15	–	6	–	2
18 – 21	1 550	7	46	35	1 400	28	24	–	6	–	4
21 – 25	1 309	3	14	25	1 183	39	33	1	3	–	8
25 – 30	1 132	–	16	20	996	46	37	1	2	–	14
30 – 35	783	–	2	16	692	36	30	–	2	–	5
35 – 40	799	3	4	25	687	43	30	1	–	1	5
40 – 45	795	2	8	36	645	54	37	2	2	–	9
45 – 50	728	1	2	33	598	58	21	5	3	1	6
50 – 55	595	–	1	21	483	64	19	1	3	–	3
55 – 60	468	–	1	7	386	58	12	1	–	1	2
60 – 65	421	–	–	2	351	58	6	–	1	–	3
65 – 70	444	–	–	1	373	62	5	–	–	–	3
70 – 75	365	–	1	1	278	83	1	–	–	–	1
75 und mehr	528	–	1	–	376	147	1	–	–	–	3
ohne Angabe	–	–	–	–	–	–	–	–	–	–	–
Verunglückte insgesamt	15 590	99	305	459	13 069	1 146	352	23	49	3	85
davon im Alter von ... bis unter ... Jahren											
unter 6	812	3	1	1	724	73	5	–	2	–	3
6 – 10	763	2	9	14	681	41	14	–	1	–	1
10 – 15	1 046	19	35	36	815	119	11	4	7	–	–
15 – 18	1 442	55	146	91	1 048	73	19	–	8	–	2
18 – 21	1 831	9	49	48	1 650	31	29	1	10	–	4
21 – 25	1 545	3	17	36	1 388	41	42	2	5	–	11
25 – 30	1 296	–	19	28	1 142	47	40	2	3	–	15
30 – 35	881	–	3	22	772	38	33	2	3	–	8
35 – 40	906	3	6	34	775	47	33	2	–	1	5
40 – 45	919	3	11	50	745	55	41	2	3	–	9
45 – 50	842	1	3	52	673	62	33	6	3	1	8
50 – 55	682	–	2	31	554	65	22	1	3	–	4
55 – 60	543	–	1	11	451	61	14	1	–	1	3
60 – 65	463	1	–	2	389	60	7	–	1	–	3
65 – 70	520	–	1	2	441	67	6	–	–	–	3
70 – 75	428	–	1	1	334	89	1	–	–	–	2
75 und mehr	671	–	1	–	487	177	2	–	–	–	4
ohne Angabe	–	–	–	–	–	–	–	–	–	–	–

Noch: **6. Verunglückte bei Straßenverkehrsunfällen 2007 nach Art der Verkehrsbeteiligung und Verletzungsschwere**

6.3 Verunglückte Fahrzeugführer und Mitfahrer von anderen Fahrzeugen und Fußgänger nach Altersgruppen

Verletzungsschwere Altersgruppe	Verunglückte										
	insgesamt	Fahrzeugführer von				Mitfahrer von				Fußgänger	sonstige Personen ²⁾
		Fahrrädern	Straßen- bahnen	anderen Fahr- zeugen ¹⁾	Fahr- zeugen aller Art	Fahr- rädern	Straßen- bahnen	anderen Fahr- zeugen ¹⁾	Fahr- zeugen aller Art		
Getötete	741	74	–	2	505	–	–	–	89	146	1
davon im Alter von ... bis unter ... Jahren											
unter 6	6	–	–	–	–	–	–	–	3	3	–
6 – 10	3	–	–	–	–	–	–	–	3	–	–
10 – 15	8	4	–	–	4	–	–	–	–	4	–
15 – 18	27	3	–	1	13	–	–	–	12	2	–
18 – 21	65	1	–	–	45	–	–	–	14	6	–
21 – 25	72	1	–	–	61	–	–	–	9	2	–
25 – 30	59	2	–	–	52	–	–	–	4	3	–
30 – 35	43	3	–	–	35	–	–	–	5	3	–
35 – 40	42	4	–	–	31	–	–	–	6	5	–
40 – 45	62	8	–	1	52	–	–	–	4	6	–
45 – 50	68	3	–	–	55	–	–	–	4	8	1
50 – 55	39	2	–	–	29	–	–	–	4	6	–
55 – 60	31	3	–	–	25	–	–	–	3	3	–
60 – 65	28	4	–	–	18	–	–	–	1	9	–
65 – 70	45	10	–	–	26	–	–	–	2	17	–
70 – 75	33	7	–	–	22	–	–	–	–	11	–
75 und mehr	110	19	–	–	37	–	–	–	15	58	–
ohne Angabe	–	–	–	–	–	–	–	–	–	–	–
Schwerverletzte	14 845	2 925	2	44	10 465	20	5	12	2 033	2 323	24
davon im Alter von ... bis unter ... Jahren											
unter 6	299	24	–	–	24	5	–	1	100	174	1
6 – 10	375	72	–	3	75	4	–	–	66	231	3
10 – 15	704	303	–	1	311	4	–	2	119	272	2
15 – 18	898	164	–	3	575	4	–	2	194	128	1
18 – 21	1 274	94	–	1	923	1	–	2	270	81	–
21 – 25	1 197	105	–	3	885	1	–	–	228	83	1
25 – 30	1 046	120	–	3	820	1	–	3	164	60	2
30 – 35	886	119	–	2	725	–	–	–	93	67	1
35 – 40	1 095	178	–	6	888	–	–	–	101	105	1
40 – 45	1 261	221	–	5	1 055	–	–	–	120	80	6
45 – 50	1 216	259	1	1	1 007	–	–	1	111	98	–
50 – 55	950	199	1	–	762	–	–	1	84	104	–
55 – 60	794	181	–	–	606	–	1	–	73	115	–
60 – 65	562	177	–	3	433	–	1	–	42	87	–
65 – 70	690	249	–	4	479	–	–	–	74	136	1
70 – 75	603	203	–	3	396	–	–	–	63	142	2
75 und mehr	994	257	–	6	500	–	3	–	131	360	3
ohne Angabe	1	–	–	–	1	–	–	–	–	–	–

1) Eisenbahnen, bespannte Fuhrwerke sowie sonstige und unbekannte Fahrzeuge – 2) Handwagen, Handkarren, Tierführer/Treiber und andere Personen

Noch: **6. Verunglückte bei Straßenverkehrsunfällen 2007 nach Art der Verkehrsbeteiligung und Verletzungsschwere**

Noch: **6.3 Verunglückte Fahrzeugführer und Mitfahrer von anderen Fahrzeugen und Fußgänger nach Altersgruppen**

Verletzungsschwere Altersgruppe	Verunglückte										
	insgesamt	Fahrzeugführer von				Mitfahrer von				Fußgänger	sonstige Personen ²⁾
		Fahrrädern	Straßen- bahnen	anderen Fahr- zeugen ¹⁾	Fahr- zeugen aller Art	Fahr- rädern	Straßen- bahnen	anderen Fahr- zeugen ¹⁾	Fahr- zeugen aller Art		
Leichtverletzte	70 337	13 785	85	137	49 674	76	96	57	13 734	6 773	156
davon im Alter von ... bis unter ... Jahren											
unter 6	1 246	103	–	1	104	33	5	2	755	384	3
6 – 10	1 996	577	–	3	582	7	–	10	715	691	8
10 – 15	3 842	2 019	–	3	2 044	16	4	9	962	827	9
15 – 18	4 790	1 096	–	6	3 074	9	6	3	1 260	443	13
18 – 21	6 371	667	–	7	4 499	3	2	1	1 556	309	7
21 – 25	6 327	690	–	5	4 654	–	4	7	1 320	343	10
25 – 30	6 106	806	5	12	4 564	1	6	4	1 143	386	13
30 – 35	4 993	695	5	7	3 877	2	6	3	794	312	10
35 – 40	5 970	894	14	11	4 793	2	6	10	817	358	2
40 – 45	6 407	1 091	19	19	5 204	1	5	3	804	386	13
45 – 50	5 590	985	26	4	4 468	–	6	2	736	372	14
50 – 55	4 288	835	11	6	3 335	1	6	1	603	341	9
55 – 60	3 195	698	4	6	2 417	–	12	1	481	290	7
60 – 65	2 373	618	–	9	1 683	–	9	–	430	254	6
65 – 70	2 497	770	–	5	1 716	–	7	–	451	318	12
70 – 75	1 918	602	–	5	1 290	1	4	1	371	254	3
75 und mehr	2 292	572	1	20	1 273	–	8	–	536	471	12
ohne Angabe	136	67	–	8	97	–	–	–	–	34	5
Verunglückte insgesamt	85 923	16 784	87	183	60 644	96	101	69	15 856	9 242	181
davon im Alter von ... bis unter ... Jahren											
unter 6	1 551	127	–	1	128	38	5	3	858	561	4
6 – 10	2 374	649	–	6	657	11	–	10	784	922	11
10 – 15	4 554	2 326	–	4	2 359	20	4	11	1 081	1 103	11
15 – 18	5 715	1 263	–	10	3 662	13	6	5	1 466	573	14
18 – 21	7 710	762	–	8	5 467	4	2	3	1 840	396	7
21 – 25	7 596	796	–	8	5 600	1	4	7	1 557	428	11
25 – 30	7 211	928	5	15	5 436	2	6	7	1 311	449	15
30 – 35	5 922	817	5	9	4 637	2	6	3	892	382	11
35 – 40	7 107	1 076	14	17	5 712	2	6	10	924	468	3
40 – 45	7 730	1 320	19	25	6 311	1	5	3	928	472	19
45 – 50	6 874	1 247	27	5	5 530	–	6	3	851	478	15
50 – 55	5 277	1 036	12	6	4 126	1	6	2	691	451	9
55 – 60	4 020	882	4	6	3 048	–	13	1	557	408	7
60 – 65	2 963	799	–	12	2 134	–	10	–	473	350	6
65 – 70	3 232	1 029	–	9	2 221	–	7	–	527	471	13
70 – 75	2 554	812	–	8	1 708	1	4	1	434	407	5
75 und mehr	3 396	848	1	26	1 810	–	11	–	682	889	15
ohne Angabe	137	67	–	8	98	–	–	–	–	34	5

Noch: **6. Verunglückte bei Straßenverkehrsunfällen 2007 nach Art der Verkehrsbeteiligung und Verletzungsschwere**

6.4 Verunglückte nach Geschlecht und Altersgruppen

Verletzungsschwere Altersgruppe	Verunglückte										
	ins- gesamt ¹⁾	männlich					weiblich				
		zu- sammen	darunter				zu- sammen	darunter			
			Fahrer und Mitfahrer von			Fuß- gänger		Fahrer und Mitfahrer von			Fuß- gänger
Personen- kraftwagen	Motor- zwei- rädern	Fahr- rädern	Personen- kraftwagen	Motor- zwei- rädern	Fahr- rädern						
Getötete	741	536	227	151	49	80	205	100	11	25	66
davon im Alter von ... bis unter ... Jahren											
unter 6	6	2	1	–	–	1	4	1	–	–	2
6 – 10	3	2	2	–	–	–	1	1	–	–	–
10 – 15	8	4	–	–	2	2	4	–	–	2	2
15 – 18	27	21	7	8	3	1	6	3	2	–	1
18 – 21	65	49	35	7	1	4	16	13	1	–	2
21 – 25	72	61	43	14	1	1	11	10	–	–	1
25 – 30	59	46	22	18	2	2	13	12	–	–	1
30 – 35	43	33	19	9	1	3	10	8	–	2	–
35 – 40	42	32	12	11	3	4	10	6	2	1	1
40 – 45	62	50	11	24	7	5	12	8	2	1	1
45 – 50	68	58	21	23	2	5	10	4	2	1	3
50 – 55	39	32	10	10	2	5	7	5	1	–	1
55 – 60	31	23	9	9	3	2	8	7	–	–	1
60 – 65	28	18	5	6	–	6	10	3	–	4	3
65 – 70	45	30	6	6	4	13	15	4	1	6	4
70 – 75	33	20	6	5	5	4	13	4	–	2	7
75 und mehr	110	55	18	1	13	22	55	11	–	6	36
ohne Angabe	–	–	–	–	–	–	–	–	–	–	–
Schwerverletzte	14 845	9 270	3 115	2 648	1 856	1 136	5 575	2 668	485	1 089	1 187
davon im Alter von ... bis unter ... Jahren											
unter 6	299	184	43	2	22	108	115	41	–	7	66
6 – 10	375	241	30	5	60	138	134	19	3	16	93
10 – 15	704	406	39	16	189	151	298	49	6	118	121
15 – 18	898	590	72	348	102	59	308	87	81	66	69
18 – 21	1 274	814	489	195	57	46	460	325	53	38	35
21 – 25	1 197	757	427	180	66	50	440	328	27	40	33
25 – 30	1 046	675	341	176	87	32	371	257	38	34	28
30 – 35	886	582	216	204	80	31	304	201	22	39	36
35 – 40	1 095	737	229	255	125	60	358	212	39	53	45
40 – 45	1 261	864	259	338	146	52	397	222	67	75	28
45 – 50	1 216	825	220	325	166	54	391	173	69	93	44
50 – 55	950	632	166	240	135	51	318	154	40	64	53
55 – 60	794	507	156	145	122	48	287	135	20	59	67
60 – 65	562	339	96	74	115	33	223	92	12	62	54
65 – 70	690	373	96	63	146	56	317	120	5	103	80
70 – 75	603	322	101	48	104	61	281	93	–	99	81
75 und mehr	994	421	134	34	134	106	573	160	3	123	254
ohne Angabe	1	1	1	–	–	–	–	–	–	–	–

1) einschl. ohne Angabe des Geschlechts

Noch: **6. Verunglückte bei Straßenverkehrsunfällen 2007 nach Art der Verkehrsbeteiligung und Verletzungsschwere**

Noch: **6.4 Verunglückte nach Geschlecht und Altersgruppen**

Verletzungsschwere Altersgruppe	Verunglückte										
	ins- gesamt ¹⁾	männlich					weiblich				
		zu- sammen	darunter				zu- sammen	darunter			
			Fahrer und Mitfahrer von			Fuß- gänger		Fahrer und Mitfahrer von			Fuß- gänger
			Personen- kraftwagen	Motor- zwei- rädern	Fahr- rädern			Personen- kraftwagen	Motor- zwei- rädern	Fahr- rädern	
Leichtverletzte	70 337	39 221	16 964	7 824	8 538	3 560	31 082	19 286	2 044	5 308	3 206
davon im Alter von ... bis unter ... Jahren											
unter 6	1 246	698	302	2	95	259	548	336	1	41	125
6 – 10	1 996	1 229	298	13	432	445	767	332	5	152	246
10 – 15	3 842	2 194	321	52	1 310	429	1 647	409	41	725	397
15 – 18	4 790	2 854	382	1 548	654	211	1 936	569	617	451	232
18 – 21	6 371	3 550	2 159	733	387	162	2 820	2 103	255	283	146
21 – 25	6 327	3 432	2 141	534	406	187	2 895	2 217	176	284	156
25 – 30	6 106	3 376	1 884	542	490	210	2 730	2 007	152	317	176
30 – 35	4 993	2 770	1 471	446	445	189	2 223	1 686	106	252	123
35 – 40	5 970	3 383	1 672	671	562	210	2 587	1 890	141	334	148
40 – 45	6 407	3 668	1 568	866	687	221	2 738	1 868	210	405	164
45 – 50	5 590	3 229	1 294	863	629	199	2 361	1 588	152	356	173
50 – 55	4 288	2 428	977	592	480	174	1 860	1 158	102	356	167
55 – 60	3 195	1 718	722	357	398	132	1 477	893	41	300	158
60 – 65	2 373	1 253	472	243	351	118	1 120	625	22	267	136
65 – 70	2 497	1 332	465	185	477	152	1 165	625	9	293	166
70 – 75	1 918	967	370	109	364	92	951	457	11	239	162
75 und mehr	2 292	1 058	458	62	326	153	1 234	523	3	246	318
ohne Angabe	136	82	8	6	45	17	23	–	–	7	13
Verunglückte insgesamt	85 923	49 027	20 306	10 623	10 443	4 776	36 862	22 054	2 540	6 422	4 459
davon im Alter von ... bis unter ... Jahren											
unter 6	1 551	884	346	4	117	368	667	378	1	48	193
6 – 10	2 374	1 472	330	18	492	583	902	352	8	168	339
10 – 15	4 554	2 604	360	68	1 501	582	1 949	458	47	845	520
15 – 18	5 715	3 465	461	1 904	759	271	2 250	659	700	517	302
18 – 21	7 710	4 413	2 683	935	445	212	3 296	2 441	309	321	183
21 – 25	7 596	4 250	2 611	728	473	238	3 346	2 555	203	324	190
25 – 30	7 211	4 097	2 247	736	579	244	3 114	2 276	190	351	205
30 – 35	5 922	3 385	1 706	659	526	223	2 537	1 895	128	293	159
35 – 40	7 107	4 152	1 913	937	690	274	2 955	2 108	182	388	194
40 – 45	7 730	4 582	1 838	1 228	840	278	3 147	2 098	279	481	193
45 – 50	6 874	4 112	1 535	1 211	797	258	2 762	1 765	223	450	220
50 – 55	5 277	3 092	1 153	842	617	230	2 185	1 317	143	420	221
55 – 60	4 020	2 248	887	511	523	182	1 772	1 035	61	359	226
60 – 65	2 963	1 610	573	323	466	157	1 353	720	34	333	193
65 – 70	3 232	1 735	567	254	627	221	1 497	749	15	402	250
70 – 75	2 554	1 309	477	162	473	157	1 245	554	11	340	250
75 und mehr	3 396	1 534	610	97	473	281	1 862	694	6	375	608
ohne Angabe	137	83	9	6	45	17	23	–	–	7	13

Verletzungsschwere Altersgruppe	Verunglückte											
	männlich						weiblich					
	Fahrer von			Mitfahrer von			Fahrer von			Mitfahrer von		
	Mofas, Mopeds	Motor- rädern	Per- sonen- kraft- wagen	Mofas, Mopeds	Motor- rädern	Per- sonen- kraft- wagen	Mofas, Mopeds	Motor- rädern	Per- sonen- kraft- wagen	Mofas, Mopeds	Motor- rädern	Per- sonen- kraft- wagen
Getötete	20	130	192	–	1	35	–	3	63	2	6	37
davon im Alter von ... bis unter ... Jahren												
unter 6	–	–	–	–	–	1	–	–	–	–	–	1
6 – 10	–	–	–	–	–	2	–	–	–	–	–	1
10 – 15	–	–	–	–	–	–	–	–	–	–	–	–
15 – 18	3	4	2	–	1	5	–	–	–	2	–	3
18 – 21	1	6	26	–	–	9	–	–	10	–	1	3
21 – 25	1	13	37	–	–	6	–	–	8	–	–	2
25 – 30	–	18	21	–	–	1	–	–	9	–	–	3
30 – 35	1	8	16	–	–	3	–	–	6	–	–	2
35 – 40	1	10	11	–	–	1	–	–	3	–	2	3
40 – 45	1	23	10	–	–	1	–	2	5	–	–	3
45 – 50	3	20	19	–	–	2	–	1	3	–	1	1
50 – 55	1	9	9	–	–	1	–	–	4	–	1	1
55 – 60	1	8	9	–	–	–	–	–	4	–	–	3
60 – 65	2	4	5	–	–	–	–	–	2	–	–	1
65 – 70	1	5	6	–	–	–	–	–	3	–	1	1
70 – 75	3	2	6	–	–	–	–	–	4	–	–	–
75 und mehr	1	–	15	–	–	3	–	–	2	–	–	9
ohne Angabe	–	–	–	–	–	–	–	–	–	–	–	–
Schwerverletzte	874	1 709	2 450	26	39	665	215	158	1 678	31	81	990
davon im Alter von ... bis unter ... Jahren												
unter 6	–	–	–	2	–	43	–	–	–	–	–	41
6 – 10	–	–	–	1	4	30	–	–	–	1	2	19
10 – 15	2	3	1	3	8	38	1	–	–	3	2	49
15 – 18	226	98	15	14	10	57	52	13	3	11	5	84
18 – 21	84	102	370	2	7	119	30	15	206	3	5	119
21 – 25	34	141	324	1	4	103	13	5	234	2	7	94
25 – 30	47	127	277	–	2	64	15	14	179	3	6	78
30 – 35	56	146	185	1	1	31	6	11	157	–	5	44
35 – 40	68	185	196	1	1	33	20	12	161	1	6	51
40 – 45	80	257	223	1	–	36	21	29	162	3	14	60
45 – 50	82	242	192	–	1	28	19	32	129	1	17	44
50 – 55	64	176	144	–	–	22	11	19	107	1	9	47
55 – 60	31	113	135	–	1	21	12	5	94	–	3	41
60 – 65	29	45	90	–	–	6	9	2	61	1	–	31
65 – 70	25	38	82	–	–	14	3	1	67	1	–	53
70 – 75	21	27	96	–	–	5	–	–	42	–	–	51
75 und mehr	25	9	119	–	–	15	3	–	76	–	–	84
ohne Angabe	–	–	1	–	–	–	–	–	–	–	–	–

Noch: 6. Verunglückte bei Straßenverkehrsunfällen 2007 nach Art der Verkehrsbeteiligung und Verletzungsschwere

6.6 Verunglückte nach Monaten und Ortslage

Art der Verkehrsbeteiligung Verletzungsschwere	Ins- gesamt	Jan.	Febr.	März	April	Mai	Juni	Juli	Aug.	Sept.	Okt.	Nov.	Dez.
innerhalb und außerhalb von Ortschaften													
Insgesamt													
Verunglückte	85 923	6 166	5 620	7 100	7 832	8 069	7 677	6 732	8 447	7 281	7 536	6 910	6 553
Getötete	741	63	54	61	63	75	58	62	82	59	48	47	69
Schwerverletzte	14 845	1 033	1 006	1 189	1 468	1 363	1 354	1 187	1 458	1 236	1 270	1 180	1 101
Leichtverletzte	70 337	5 070	4 560	5 850	6 301	6 631	6 265	5 483	6 907	5 986	6 218	5 683	5 383
darunter													
Mofas, Mopeds													
Verunglückte	6 521	391	348	467	546	635	610	528	716	644	637	547	452
Getötete	22	–	1	1	4	5	–	–	5	1	1	2	2
Schwerverletzte	1 146	72	68	80	97	95	110	87	133	119	112	87	86
Leichtverletzte	5 353	319	279	386	445	535	500	441	578	524	524	458	364
Motorräder													
Verunglückte	6 644	222	251	570	975	698	652	636	830	656	646	316	192
Getötete	140	5	5	8	27	16	10	13	23	19	7	7	–
Schwerverletzte	1 987	46	66	170	321	186	219	196	267	187	207	76	46
Leichtverletzte	4 517	171	180	392	627	496	423	427	540	450	432	233	146
Personenkraftwagen													
Verunglückte	42 365	3 475	3 118	3 735	3 288	3 743	3 575	3 200	3 810	3 507	3 580	3 630	3 704
Getötete	327	28	27	32	17	36	29	33	36	23	21	19	26
Schwerverletzte	5 783	488	457	499	470	534	478	434	491	477	454	487	514
Leichtverletzte	36 255	2 959	2 634	3 204	2 801	3 173	3 068	2 733	3 283	3 007	3 105	3 124	3 164
Fahrräder													
Verunglückte	16 880	891	822	1 197	1 944	1 815	1 793	1 503	1 974	1 465	1 468	1 117	891
Getötete	74	3	3	6	8	8	10	9	9	4	6	2	6
Schwerverletzte	2 945	144	130	197	363	313	333	291	354	245	230	193	152
Leichtverletzte	13 861	744	689	994	1 573	1 494	1 450	1 203	1 611	1 216	1 232	922	733
Fußgänger													
Verunglückte	9 242	915	808	790	710	719	660	530	719	657	781	960	993
Getötete	146	25	16	9	6	6	5	3	8	11	11	13	33
Schwerverletzte	2 323	246	236	198	163	165	151	122	158	161	200	274	249
Leichtverletzte	6 773	644	556	583	541	548	504	405	553	485	570	673	711
innerhalb von Ortschaften													
Insgesamt													
Verunglückte	61 544	4 374	4 012	5 067	5 630	5 866	5 476	4 729	6 028	5 237	5 453	5 072	4 600
Getötete	275	32	22	9	26	20	20	18	32	22	17	22	35
Schwerverletzte	9 123	655	608	717	872	838	809	728	888	722	804	787	695
Leichtverletzte	52 146	3 687	3 382	4 341	4 732	5 008	4 647	3 983	5 108	4 493	4 632	4 263	3 870
darunter													
Mofas, Mopeds													
Verunglückte	5 653	347	311	409	470	544	546	462	600	560	539	471	394
Getötete	11	–	1	–	1	2	–	–	3	1	–	1	2
Schwerverletzte	917	57	57	68	68	72	91	70	105	96	90	67	76
Leichtverletzte	4 725	290	253	341	401	470	455	392	492	463	449	403	316
Motorräder													
Verunglückte	4 347	164	183	385	589	454	410	382	503	434	435	250	158
Getötete	41	1	1	1	10	5	4	4	4	5	3	3	–
Schwerverletzte	1 034	33	35	96	154	100	106	94	124	86	114	55	37
Leichtverletzte	3 272	130	147	288	425	349	300	284	375	343	318	192	121
Personenkraftwagen													
Verunglückte	24 704	1 982	1 815	2 224	1 925	2 234	2 027	1 826	2 223	2 063	2 125	2 174	2 086
Getötete	53	6	3	3	4	3	6	5	10	3	4	3	3
Schwerverletzte	2 223	192	165	184	170	203	163	182	190	173	190	210	201
Leichtverletzte	22 428	1 784	1 647	2 037	1 751	2 028	1 858	1 639	2 023	1 887	1 931	1 961	1 882
Fahrräder													
Verunglückte	15 320	833	764	1 090	1 726	1 642	1 628	1 338	1 777	1 324	1 339	1 034	825
Getötete	50	2	3	1	6	7	6	5	7	3	4	1	5
Schwerverletzte	2 493	128	118	171	299	265	281	245	298	193	198	169	128
Leichtverletzte	12 777	703	643	918	1 421	1 370	1 341	1 088	1 472	1 128	1 137	864	692
Fußgänger													
Verunglückte	8 873	877	773	754	691	692	639	515	690	627	740	929	946
Getötete	111	22	13	4	5	3	3	3	7	10	6	12	23
Schwerverletzte	2 188	229	218	184	160	158	142	115	150	152	185	259	236
Leichtverletzte	6 574	626	542	566	526	531	494	397	533	465	549	658	687

Noch: 6. Verunglückte bei Straßenverkehrsunfällen 2007 nach Art der Verkehrsbeteiligung und Verletzungsschwere

Noch: 6.6 Verunglückte nach Monaten und Ortslage

Art der Verkehrsbeteiligung Verletzungsschwere	Ins- gesamt	Jan.	Febr.	März	April	Mai	Juni	Juli	Aug.	Sept.	Okt.	Nov.	Dez.
außerhalb von Ortschaften, ohne Bundesautobahnen													
Insgesamt													
Verunglückte	18 368	1 361	1 204	1 491	1 663	1 697	1 682	1 463	1 819	1 570	1 553	1 385	1 480
Getötete	355	26	25	38	31	37	27	32	38	30	22	21	28
Schwerverletzte	4 463	292	313	352	470	417	428	359	449	405	364	293	321
Leichtverletzte	13 550	1 043	866	1 101	1 162	1 243	1 227	1 072	1 332	1 135	1 167	1 071	1 131
darunter													
Mofas, Mopeds													
Verunglückte	868	44	37	58	76	91	64	66	116	84	98	76	58
Getötete	11	–	–	1	3	3	–	–	2	–	1	1	–
Schwerverletzte	229	15	11	12	29	23	19	17	28	23	22	20	10
Leichtverletzte	628	29	26	45	44	65	45	49	86	61	75	55	48
Motorräder													
Verunglückte	2 000	47	58	162	343	214	208	217	283	195	184	59	30
Getötete	81	3	3	6	14	8	5	7	16	13	4	2	–
Schwerverletzte	830	13	27	66	146	74	98	87	124	89	79	19	8
Leichtverletzte	1 089	31	28	90	183	132	105	123	143	93	101	38	22
Personenkraftwagen													
Verunglückte	12 654	1 123	952	1 055	940	1 097	1 120	937	1 097	1 052	1 023	1 052	1 206
Getötete	204	19	20	21	11	23	16	19	17	14	11	15	18
Schwerverletzte	2 613	222	226	218	210	243	230	185	215	222	199	195	248
Leichtverletzte	9 837	882	706	816	719	831	874	733	865	816	813	842	940
Fahrräder													
Verunglückte	1 557	58	58	107	218	173	164	165	197	141	128	83	65
Getötete	24	1	–	5	2	1	4	4	2	1	2	1	1
Schwerverletzte	452	16	12	26	64	48	52	46	56	52	32	24	24
Leichtverletzte	1 081	41	46	76	152	124	108	115	139	88	94	58	40
Fußgänger													
Verunglückte	346	33	33	34	19	24	19	13	29	27	39	30	46
Getötete	28	3	2	3	1	2	1	–	1	1	4	1	9
Schwerverletzte	127	13	17	14	3	7	9	7	8	8	14	14	13
Leichtverletzte	191	17	14	17	15	15	9	6	20	18	21	15	24
auf Bundesautobahnen													
Insgesamt													
Verunglückte	6 011	431	404	542	539	506	519	540	600	474	530	453	473
Getötete	111	5	7	14	6	18	11	12	12	7	9	4	6
Schwerverletzte	1 259	86	85	120	126	108	117	100	121	109	102	100	85
Leichtverletzte	4 641	340	312	408	407	380	391	428	467	358	419	349	382
darunter													
Mofas, Mopeds													
Verunglückte	–	–	–	–	–	–	–	–	–	–	–	–	–
Getötete	–	–	–	–	–	–	–	–	–	–	–	–	–
Schwerverletzte	–	–	–	–	–	–	–	–	–	–	–	–	–
Leichtverletzte	–	–	–	–	–	–	–	–	–	–	–	–	–
Motorräder													
Verunglückte	297	11	10	23	43	30	34	37	44	27	27	7	4
Getötete	18	1	1	1	3	3	1	2	3	1	–	2	–
Schwerverletzte	123	–	4	8	21	12	15	15	19	12	14	2	1
Leichtverletzte	156	10	5	14	19	15	18	20	22	14	13	3	3
Personenkraftwagen													
Verunglückte	5 007	370	351	456	423	412	428	437	490	392	432	404	412
Getötete	70	3	4	8	2	10	7	9	9	6	6	1	5
Schwerverletzte	947	74	66	97	90	88	85	67	86	82	65	82	65
Leichtverletzte	3 990	293	281	351	331	314	336	361	395	304	361	321	342
Fahrräder													
Verunglückte	3	–	–	–	–	–	1	–	–	–	1	–	1
Getötete	–	–	–	–	–	–	–	–	–	–	–	–	–
Schwerverletzte	–	–	–	–	–	–	–	–	–	–	–	–	–
Leichtverletzte	3	–	–	–	–	–	1	–	–	–	1	–	1
Fußgänger													
Verunglückte	23	5	2	2	–	3	2	2	–	3	2	1	1
Getötete	7	–	1	2	–	1	1	–	–	–	1	–	1
Schwerverletzte	8	4	1	–	–	–	–	–	–	1	1	1	–
Leichtverletzte	8	1	–	–	–	2	1	2	–	2	–	–	–

Noch: 6. Verunglückte bei Straßenverkehrsunfällen 2007

6.7 Nach Lichtverhältnissen,

Lfd. Nr.	Lichtverhältnisse Straßenzustand	Verunglückte						Getötete					
		ins- gesamt	darunter Benutzer von				Fuß- gänger	ins- gesamt	darunter Benutzer von				Fuß- gänger
			Mofas, Mopeds	Motor- rädern	Per- sonen- kraft- wagen	Fahr- rädern			Mofas, Mopeds	Motor- rädern	Per- sonen- kraft- wagen	Fahr- rädern	
innerhalb													
1	Lichtverhältnisse												
2	Tageslicht	45 249	3 961	3 414	17 327	12 379	5 968	146	7	27	20	40	45
3	Dämmerung	3 005	343	231	1 152	708	482	11	1	2	3	—	5
4	Dunkelheit	13 290	1 349	702	6 225	2 233	2 423	118	3	12	30	10	61
5	Zusammen	61 544	5 653	4 347	24 704	15 320	8 873	275	11	41	53	50	111
6	Straßenzustand												
7	trocken	41 233	3 362	3 323	14 879	11 848	5 904	187	9	36	33	39	65
8	nass/feucht/schlüpfrig												
9	(Öl, Laub usw.)	19 885	2 235	1 013	9 596	3 415	2 934	84	1	5	19	11	46
10	winterglatt	426	56	11	229	57	35	4	1	—	1	—	—
11	Zusammen	61 544	5 653	4 347	24 704	15 320	8 873	275	11	41	53	50	111
außerhalb von Ortschaften,													
12	Lichtverhältnisse												
13	Tageslicht	12 968	552	1 691	8 562	1 269	162	211	5	70	107	19	6
14	Dämmerung	957	52	77	685	72	19	23	—	4	18	—	1
15	Dunkelheit	4 443	264	232	3 407	216	165	121	6	7	79	5	21
16	Zusammen	18 368	868	2 000	12 654	1 557	346	355	11	81	204	24	28
17	Straßenzustand												
18	trocken	11 373	544	1 723	7 067	1 257	210	225	10	74	100	21	15
19	nass/feucht/schlüpfrig												
20	(Öl, Laub usw.)	6 587	320	271	5 222	298	131	117	1	7	91	3	13
21	winterglatt	408	4	6	365	2	5	13	—	—	13	—	—
22	Zusammen	18 368	868	2 000	12 654	1 557	346	355	11	81	204	24	28
auf Bundes													
23	Lichtverhältnisse												
24	Tageslicht	3 883	—	236	3 184	—	11	61	—	12	36	—	2
25	Dämmerung	304	—	13	261	1	—	8	—	—	6	—	—
26	Dunkelheit	1 824	—	48	1 562	2	12	42	—	6	28	—	5
27	Zusammen	6 011	—	297	5 007	3	23	111	—	18	70	—	7
28	Straßenzustand												
29	trocken	4 012	—	250	3 264	2	17	79	—	17	46	—	6
30	nass/feucht/schlüpfrig												
31	(Öl, Laub usw.)	1 926	—	47	1 681	1	3	32	—	1	24	—	1
32	winterglatt	73	—	—	62	—	3	—	—	—	—	—	—
33	Zusammen	6 011	—	297	5 007	3	23	111	—	18	70	—	7
außerhalb von Ortschaften,													
34	Lichtverhältnisse												
35	Tageslicht	16 851	552	1 927	11 746	1 269	173	272	5	82	143	19	8
36	Dämmerung	1 261	52	90	946	73	19	31	—	4	24	—	1
37	Dunkelheit	6 267	264	280	4 969	218	177	163	6	13	107	5	26
38	Zusammen	24 379	868	2 297	17 661	1 560	369	466	11	99	274	24	35
39	Straßenzustand												
40	trocken	15 385	544	1 973	10 331	1 259	227	304	10	91	146	21	21
41	nass/feucht/schlüpfrig												
42	(Öl, Laub usw.)	8 513	320	318	6 903	299	134	149	1	8	115	3	14
43	winterglatt	481	4	6	427	2	8	13	—	—	13	—	—
44	Zusammen	24 379	868	2 297	17 661	1 560	369	466	11	99	274	24	35
innerhalb und außerhalb													
45	Lichtverhältnisse												
46	Tageslicht	62 100	4 513	5 341	29 073	13 648	6 141	418	12	109	163	59	53
47	Dämmerung	4 266	395	321	2 098	781	501	42	1	6	27	—	6
48	Dunkelheit	19 557	1 613	982	11 194	2 451	2 600	281	9	25	137	15	87
49	Zusammen	85 923	6 521	6 644	42 365	16 880	9 242	741	22	140	327	74	146
50	Straßenzustand												
51	trocken	56 618	3 906	5 296	25 210	13 107	6 131	491	19	127	179	60	86
52	nass/feucht/schlüpfrig												
53	(Öl, Laub usw.)	28 398	2 555	1 331	16 499	3 714	3 068	233	2	13	134	14	60
54	winterglatt	907	60	17	656	59	43	17	1	—	14	—	—
55	Zusammen	85 923	6 521	6 644	42 365	16 880	9 242	741	22	140	327	74	146

nach Art der Verkehrsbeteiligug und Verletzungsschwere
Straßenzustand und Ortslage

Schwerverletzte						Leichtverletzte						Lfd. Nr.
ins- gesamt	darunter Benutzer von				Fuß- gänger	ins- gesamt	darunter Benutzer von				Fuß- gänger	
	Mofas, Mopeds	Motor- rädern	Per- sonen- kraft- wagen	Fahr- rädern			Mofas, Mopeds	Motor- rädern	Per- sonen- kraft- wagen	Fahr- rädern		
von Ortschaften												
6 205	585	785	1 318	1 939	1 353	38 898	3 369	2 602	15 989	10 400	4 570	1
436	51	56	111	107	103	2 558	291	173	1 038	601	374	2
2 482	281	193	794	447	732	10 690	1 065	497	5 401	1 776	1 630	3
9 123	917	1 034	2 223	2 493	2 188	52 146	4 725	3 272	22 428	12 777	6 574	4
6 199	563	828	1 337	1 905	1 382	34 847	2 790	2 459	13 509	9 904	4 457	5
2 864	347	204	863	581	796	16 937	1 887	804	8 714	2 823	2 092	6
60	7	2	23	7	10	362	48	9	205	50	25	7
9 123	917	1 034	2 223	2 493	2 188	52 146	4 725	3 272	22 428	12 777	6 574	8
ohne Bundesautobahnen												
3 106	147	698	1 674	380	47	9 651	400	923	6 781	870	109	9
208	9	26	140	14	4	726	43	47	527	58	14	10
1 149	73	106	799	58	76	3 173	185	119	2 529	153	68	11
4 463	229	830	2 613	452	127	13 550	628	1 089	9 837	1 081	191	12
2 939	153	745	1 457	371	78	8 209	381	904	5 510	865	117	13
1 432	74	85	1 076	79	47	5 038	245	179	4 055	216	71	14
92	2	—	80	2	2	303	2	6	272	—	3	15
4 463	229	830	2 613	452	127	13 550	628	1 089	9 837	1 081	191	16
autobahnen												
700	—	103	494	—	2	3 122	—	121	2 654	—	7	17
60	—	4	51	—	—	236	—	9	204	1	—	18
499	—	16	402	—	6	1 283	—	26	1 132	2	1	19
1 259	—	123	947	—	8	4 641	—	156	3 990	3	8	20
877	—	110	636	—	4	3 056	—	123	2 582	2	7	21
362	—	13	295	—	2	1 532	—	33	1 362	1	—	22
20	—	—	16	—	2	53	—	—	46	—	1	23
1 259	—	123	947	—	8	4 641	—	156	3 990	3	8	24
einschließlich Bundesautobahnen												
3 806	147	801	2 168	380	49	12 773	400	1 044	9 435	870	116	25
268	9	30	191	14	4	962	43	56	731	59	14	26
1 648	73	122	1 201	58	82	4 456	185	145	3 661	155	69	27
5 722	229	953	3 560	452	135	18 191	628	1 245	13 827	1 084	199	28
3 816	153	855	2 093	371	82	11 265	381	1 027	8 092	867	124	29
1 794	74	98	1 371	79	49	6 570	245	212	5 417	217	71	30
112	2	—	96	2	4	356	2	6	318	—	4	31
5 722	229	953	3 560	452	135	18 191	628	1 245	13 827	1 084	199	32
von Ortschaften												
10 011	732	1 586	3 486	2 319	1 402	51 671	3 769	3 646	25 424	11 270	4 686	33
704	60	86	302	121	107	3 520	334	229	1 769	660	388	34
4 130	354	315	1 995	505	814	15 146	1 250	642	9 062	1 931	1 699	35
14 845	1 146	1 987	5 783	2 945	2 323	70 337	5 353	4 517	36 255	13 861	6 773	36
10 015	716	1 683	3 430	2 276	1 464	46 112	3 171	3 486	21 601	10 771	4 581	37
4 658	421	302	2 234	660	845	23 507	2 132	1 016	14 131	3 040	2 163	38
172	9	2	119	9	14	718	50	15	523	50	29	39
14 845	1 146	1 987	5 783	2 945	2 323	70 337	5 353	4 517	36 255	13 861	6 773	40

Noch: **6. Verunglückte bei Straßenverkehrsunfällen 2007 nach Art der Verkehrsbeteiligung und Verletzungsschwere**

6.8 Kinder, Jugendliche und Heranwachsende bis 20 Jahre nach Geschlecht

Alter ¹⁾ in Jahren	Insge- samt ²⁾	Darunter				Männlich					Weiblich				
		Fuß- gänger	Rad- fahrer	Führer	Mitfahrer	zu- sammen	darunter				zu- sammen	darunter			
				von Kfz	Fuß- gänger		Rad- fahrer	Führer	Mitfahrer	Fuß- gänger		Rad- fahrer	Führer	Mitfahrer	
								von Kfz					von Kfz		
innerhalb von Ortschaften															
0	76	7	–	–	67	47	4	–	–	42	29	3	–	–	25
1	92	20	–	–	65	40	11	–	–	25	52	9	–	–	40
2	179	86	–	–	83	99	57	–	–	34	80	29	–	–	49
3	231	124	9	–	92	144	89	6	–	48	87	35	3	–	44
4	288	141	43	–	90	159	86	31	–	37	129	55	12	–	53
5	366	172	73	–	111	230	113	62	–	49	136	59	11	–	62
0 – 5	1 232	550	125	–	508	719	360	99	–	235	513	190	26	–	273
6	406	199	87	–	114	263	138	66	–	55	143	61	21	–	59
7	522	257	144	2	106	333	159	109	1	56	189	98	35	1	50
8	557	257	172	–	116	367	175	134	–	49	190	82	38	–	67
9	557	200	227	–	125	336	108	162	–	63	221	92	65	–	62
10	692	242	323	1	116	395	135	211	1	44	297	107	112	–	72
11	786	243	400	2	134	475	153	254	1	65	311	90	146	1	69
12	814	218	460	1	126	478	120	294	1	58	336	98	166	–	68
13	829	203	500	–	118	490	102	321	–	61	338	100	179	–	57
14	870	168	513	23	156	472	61	323	18	65	398	107	190	5	91
6 – 14	6 033	1 987	2 826	29	1 111	3 609	1 151	1 874	22	516	2 423	835	952	7	595
0 – 14	7 265	2 537	2 951	29	1 619	4 328	1 511	1 973	22	751	2 936	1 025	978	7	868
15	1 259	185	412	434	214	760	84	251	336	80	499	101	161	98	134
16	1 670	191	383	773	305	1 035	94	229	587	117	635	97	154	186	188
17	1 694	170	369	758	385	1 023	77	203	574	162	671	93	166	184	223
18	1 731	116	262	923	423	966	52	153	581	177	765	64	109	342	246
19	1 659	122	222	977	335	936	64	116	598	156	722	57	106	379	179
20	1 523	133	205	871	309	840	75	119	512	132	683	58	86	359	177
15 – 20	9 536	917	1 853	4 736	1 971	5 560	446	1 071	3 188	824	3 975	470	782	1 548	1 147
außerhalb von Ortschaften															
0	58	–	–	–	57	32	–	–	–	32	26	–	–	–	25
1	36	2	–	–	34	19	2	–	–	17	17	–	–	–	17
2	53	2	–	–	51	24	2	–	–	22	29	–	–	–	29
3	61	2	–	–	58	32	1	–	–	31	29	1	–	–	27
4	53	3	1	–	49	24	2	1	–	21	29	1	–	–	28
5	58	2	1	–	55	34	1	1	–	32	24	1	–	–	23
0 – 5	319	11	2	–	304	165	8	2	–	155	154	3	–	–	149
6	83	6	3	–	74	41	2	2	–	37	42	4	1	–	37
7	86	–	3	–	82	49	–	3	–	45	37	–	–	–	37
8	85	1	4	–	79	47	1	3	–	42	38	–	1	–	37
9	78	2	9	–	67	36	–	7	–	29	42	2	2	–	38
10	99	5	11	–	82	52	3	7	–	42	47	2	4	–	40
11	98	10	21	–	66	52	4	15	–	33	46	6	6	–	33
12	98	3	23	1	70	52	1	15	1	34	46	2	8	–	36
13	130	7	43	–	78	69	2	29	–	37	61	5	14	–	41
14	138	4	32	1	100	69	1	22	1	44	69	3	10	–	56
6 – 14	895	38	149	2	698	467	14	103	2	343	428	24	46	–	355
0 – 14	1 214	49	151	2	1 002	632	22	105	2	498	582	27	46	–	504
15	234	6	30	65	132	119	2	16	50	51	115	4	14	15	81
16	383	11	35	169	166	243	8	26	141	68	140	3	9	28	98
17	475	10	34	190	240	285	6	28	135	115	190	4	6	55	125
18	928	8	32	587	297	544	6	22	364	150	384	2	10	223	147
19	966	10	22	683	250	600	10	19	436	134	366	–	3	247	116
20	903	7	19	656	217	527	5	15	402	103	376	2	4	254	114
15 – 20	3 889	52	172	2 350	1 302	2 318	37	126	1 528	621	1 571	15	46	822	681

1) vollendetes Lebensjahr – 2) einschl. ohne Angabe des Geschlechts

Noch: **6. Verunglückte bei Straßenverkehrsunfällen 2007 nach Art der Verkehrsbeteiligung und Verletzungsschwere**

Noch: **6.8 Kinder, Jugendliche und Heranwachsende bis 20 Jahre nach Geschlecht**

Alter ¹⁾ in Jahren	Insge- samt ²⁾	Darunter				Männlich					Weiblich				
		Fuß- gänger	Rad- fahrer	Führer	Mitfahrer	zu- sammen	darunter				zu- sammen	darunter			
				von Kfz	Fuß- gänger		Rad- fahrer	Führer	Mitfahrer	Fuß- gänger		Rad- fahrer	Führer	Mitfahrer	
								von Kfz					von Kfz		
innerhalb und außerhalb von Ortschaften															
0	134	7	–	–	124	79	4	–	–	74	55	3	–	–	50
1	128	22	–	–	99	59	13	–	–	42	69	9	–	–	57
2	232	88	–	–	134	123	59	–	–	56	109	29	–	–	78
3	292	126	9	–	150	176	90	6	–	79	116	36	3	–	71
4	341	144	44	–	139	183	88	32	–	58	158	56	12	–	81
5	424	174	74	–	166	264	114	63	–	81	160	60	11	–	85
0 – 5	1 551	561	127	–	812	884	368	101	–	390	667	193	26	–	422
6	489	205	90	–	188	304	140	68	–	92	185	65	22	–	96
7	608	257	147	2	188	382	159	112	1	101	226	98	35	1	87
8	642	258	176	–	195	414	176	137	–	91	228	82	39	–	104
9	635	202	236	–	192	372	108	169	–	92	263	94	67	–	100
10	791	247	334	1	198	447	138	218	1	86	344	109	116	–	112
11	884	253	421	2	200	527	157	269	1	98	357	96	152	1	102
12	912	221	483	2	196	530	121	309	2	92	382	100	174	–	104
13	959	210	543	–	196	559	104	350	–	98	399	105	193	–	98
14	1 008	172	545	24	256	541	62	345	19	109	467	110	200	5	147
6 – 14	6 928	2 025	2 975	31	1 809	4 076	1 165	1 977	24	859	2 851	859	998	7	950
0 – 14	8 479	2 586	3 102	31	2 621	4 960	1 533	2 078	24	1 249	3 518	1 052	1 024	7	1 372
15	1 493	191	442	499	346	879	86	267	386	131	614	105	175	113	215
16	2 053	202	418	942	471	1 278	102	255	728	185	775	100	163	214	286
17	2 169	180	403	948	625	1 308	83	231	709	277	861	97	172	239	348
18	2 659	124	294	1 510	720	1 510	58	175	945	327	1 149	66	119	565	393
19	2 625	132	244	1 660	585	1 536	74	135	1 034	290	1 088	57	109	626	295
20	2 426	140	224	1 527	526	1 367	80	134	914	235	1 059	60	90	613	291
15 – 20	13 425	969	2 025	7 086	3 273	7 878	483	1 197	4 716	1 445	5 546	485	828	2 370	1 828

Noch: 6. Verunglückte bei Straßenverkehrsunfällen 2007 nach Art der Verkehrsbeteiligung

6.9 Fußgänger und Radfahrer im Alter von 6 bis 14 Jahren

Uhrzeit von ... bis ... Uhr	Ins- gesamt	Januar	Februar	März	April	Mai	Juni	Juli	August	Sep- tember	Oktober	No- vember	De- zember
Fußgänger													
6.00 – 6.59	15	1	4	1	–	1	–	–	1	2	–	2	3
7.00 – 7.59	278	36	28	29	10	23	7	–	17	16	27	45	40
8.00 – 8.59	63	12	7	4	2	8	3	–	4	4	5	7	7
9.00 – 9.59	16	2	–	2	3	4	3	–	–	1	–	–	1
10.00 – 10.59	36	1	1	–	4	2	4	5	1	3	4	4	7
11.00 – 11.59	89	6	3	9	9	9	10	4	8	9	6	9	7
12.00 – 12.59	145	16	12	14	6	11	12	10	7	9	17	16	15
13.00 – 13.59	238	12	19	24	19	24	18	5	24	18	25	23	27
14.00 – 14.59	146	9	14	21	7	13	14	5	15	8	14	12	14
15.00 – 15.59	198	16	16	28	18	12	15	9	19	19	19	15	12
16.00 – 16.59	239	22	16	31	20	24	23	9	21	19	19	21	14
17.00 – 17.59	212	21	13	15	29	28	16	13	13	18	9	18	19
18.00 – 18.59	191	6	14	18	20	20	21	13	21	24	13	12	9
19.00 – 19.59	95	3	6	7	10	11	8	12	8	10	7	7	6
20.00 – 20.59	40	2	2	2	6	5	5	6	5	–	2	3	2
21.00 – 23.59	21	1	–	4	4	2	2	1	2	2	–	1	2
0.00 – 5.59	3	1	1	–	–	–	–	–	–	–	1	–	–
Ohne Angabe	–	–	–	–	–	–	–	–	–	–	–	–	–
Insgesamt	2 025	167	156	209	167	197	161	92	166	162	168	195	185
Radfahrer													
6.00 – 6.59	9	1	–	1	–	1	2	–	1	1	–	2	–
7.00 – 7.59	410	29	22	45	35	46	26	–	52	38	45	47	25
8.00 – 8.59	74	7	6	7	6	10	3	–	10	5	5	10	5
9.00 – 9.59	22	–	–	–	–	4	4	3	2	3	2	2	2
10.00 – 10.59	47	1	3	2	5	6	12	2	3	6	3	3	1
11.00 – 11.59	98	7	2	5	17	6	15	9	8	12	11	2	4
12.00 – 12.59	165	8	6	13	27	19	30	12	18	13	15	3	1
13.00 – 13.59	327	9	14	35	36	36	31	20	49	32	25	20	20
14.00 – 14.59	229	9	7	13	37	21	23	18	28	20	28	16	9
15.00 – 15.59	321	6	20	25	43	43	42	18	35	31	29	19	10
16.00 – 16.59	354	14	12	20	57	45	43	25	41	33	36	16	12
17.00 – 17.59	350	13	13	28	37	48	38	24	37	34	40	22	16
18.00 – 18.59	287	15	12	17	55	34	42	17	32	28	13	12	10
19.00 – 19.59	182	7	2	7	35	26	33	15	22	13	13	9	–
20.00 – 20.59	69	5	3	2	12	13	8	8	6	7	4	1	–
21.00 – 23.59	30	1	–	–	4	3	6	6	7	2	–	1	–
0.00 – 5.59	1	–	–	–	–	1	–	–	–	–	–	–	–
Ohne Angabe	–	–	–	–	–	–	–	–	–	–	–	–	–
Insgesamt	2 975	132	122	220	406	362	358	177	351	278	269	185	115
Fußgänger und Radfahrer													
6.00 – 6.59	24	2	4	2	–	2	2	–	2	3	–	4	3
7.00 – 7.59	688	65	50	74	45	69	33	–	69	54	72	92	65
8.00 – 8.59	137	19	13	11	8	18	6	–	14	9	10	17	12
9.00 – 9.59	38	2	–	2	3	8	7	3	2	4	2	2	3
10.00 – 10.59	83	2	4	2	9	8	16	7	4	9	7	7	8
11.00 – 11.59	187	13	5	14	26	15	25	13	16	21	17	11	11
12.00 – 12.59	310	24	18	27	33	30	42	22	25	22	32	19	16
13.00 – 13.59	565	21	33	59	55	60	49	25	73	50	50	43	47
14.00 – 14.59	375	18	21	34	44	34	37	23	43	28	42	28	23
15.00 – 15.59	519	22	36	53	61	55	57	27	54	50	48	34	22
16.00 – 16.59	593	36	28	51	77	69	66	34	62	52	55	37	26
17.00 – 17.59	562	34	26	43	66	76	54	37	50	52	49	40	35
18.00 – 18.59	478	21	26	35	75	54	63	30	53	52	26	24	19
19.00 – 19.59	277	10	8	14	45	37	41	27	30	23	20	16	6
20.00 – 20.59	109	7	5	4	18	18	13	14	11	7	6	4	2
21.00 – 23.59	51	2	–	4	8	5	8	7	9	4	–	2	2
0.00 – 5.59	4	1	1	–	–	1	–	–	–	–	1	–	–
Ohne Angabe	–	–	–	–	–	–	–	–	–	–	–	–	–
Insgesamt	5 000	299	278	429	573	559	519	269	517	440	437	380	300

Noch: 6. Verunglückte bei Straßenverkehrsunfällen 2007 nach Art der Verkehrsbeteiligung und Verletzungsschwere

6.10 Verunglückte Beteiligte und Mitfahrer nach Altersjahren und Geschlecht

Alter von ... bis unter ... Jahren	Verunglückte Beteiligte und Mitfahrer												
	ins- gesamt	männ- lich	darunter Fahrer und Mitfahrer von				Fuß- gänger	weib- lich	darunter Fahrer und Mitfahrer von				Fuß- gänger
			Mofas, Mopeds	Motor- rädern	PKW	Fahr- rädern			Mofas, Mopeds	Motor- rädern	PKW	Fahr- rädern	
Getötete und Verletzte zusammen													
unter 1	134	79	—	—	67	—	4	55	—	—	48	1	3
1 – 2	128	59	—	—	39	2	13	69	—	—	44	2	9
2 – 3	232	123	—	—	50	5	59	109	—	—	68	2	29
3 – 4	292	176	3	—	64	7	90	116	—	—	64	7	36
4 – 5	341	183	—	1	53	36	88	158	—	—	73	21	56
5 – 6	424	264	—	—	73	67	114	160	1	—	81	15	60
6 – 7	489	304	1	1	85	69	140	185	1	—	91	23	65
7 – 8	608	382	4	1	88	116	159	226	—	1	79	37	98
8 – 9	642	414	2	3	80	138	176	228	1	2	92	41	82
9 – 10	635	372	2	4	77	169	108	263	1	2	90	67	94
10 – 11	791	447	3	3	73	218	138	344	3	2	96	118	109
11 – 12	884	527	4	3	72	271	157	357	4	3	82	153	96
12 – 13	912	530	2	3	72	313	121	382	3	1	88	176	100
13 – 14	959	559	6	2	76	351	104	399	2	3	87	196	105
14 – 15	1 008	541	28	14	67	348	62	467	20	6	105	202	110
15 – 16	1 493	879	405	18	76	270	86	614	146	10	155	178	105
16 – 17	2 053	1 278	543	216	142	256	102	775	226	47	211	166	100
17 – 18	2 169	1 308	485	237	243	233	83	861	227	44	293	173	97
18 – 19	2 659	1 510	231	163	846	176	58	1 149	111	26	813	121	66
19 – 20	2 625	1 536	159	155	963	135	74	1 088	68	22	819	109	57
20 – 21	2 426	1 367	106	121	874	134	80	1 059	54	28	809	91	60
21 – 22	2 156	1 248	93	130	798	133	48	908	42	17	682	83	60
22 – 23	1 973	1 099	85	115	670	111	70	874	36	11	672	89	51
23 – 24	1 767	979	59	93	621	112	44	788	32	18	603	74	43
24 – 25	1 700	924	66	87	522	117	76	776	29	18	598	78	36
25 – 26	1 610	869	68	81	513	113	41	741	32	13	541	77	57
26 – 27	1 502	889	69	99	476	133	48	613	24	17	450	68	32
27 – 28	1 466	815	62	91	434	113	53	651	27	16	469	78	42
28 – 29	1 304	742	46	78	402	112	49	562	25	11	404	65	43
29 – 30	1 329	782	57	85	422	108	53	547	15	10	412	63	31
30 – 31	1 275	736	52	73	402	95	59	539	17	12	408	59	30
31 – 32	1 195	645	51	86	323	104	28	550	17	9	401	66	41
32 – 33	1 157	687	58	76	340	113	40	470	12	11	350	65	23
33 – 34	1 161	660	47	82	317	117	47	501	19	10	379	48	33
34 – 35	1 134	657	53	81	324	97	49	477	14	7	357	55	32
35 – 36	1 345	793	62	103	384	130	61	552	10	15	406	71	39
36 – 37	1 330	768	61	93	388	108	53	562	13	17	408	75	34
37 – 38	1 443	877	87	124	375	155	55	566	18	18	406	66	42
38 – 39	1 478	849	84	116	374	148	56	629	19	21	448	76	42
39 – 40	1 511	865	86	121	392	149	49	646	28	23	440	100	37
40 – 41	1 491	858	74	145	356	142	54	633	30	24	425	103	30
41 – 42	1 551	944	72	154	391	192	59	607	28	27	423	71	39
42 – 43	1 582	896	76	169	379	160	42	686	30	24	467	104	44
43 – 44	1 586	969	98	180	379	173	62	616	23	33	398	96	44
44 – 45	1 520	915	86	174	333	173	61	605	32	28	385	107	36
45 – 46	1 457	854	61	170	314	174	63	603	14	28	418	78	44
46 – 47	1 472	885	97	179	332	169	44	587	20	30	383	85	47
47 – 48	1 412	860	77	193	322	147	63	552	23	32	342	90	46
48 – 49	1 313	790	72	164	295	165	38	523	15	28	296	118	42
49 – 50	1 220	723	53	145	272	142	50	497	13	20	326	79	41

Noch: 6. Verunglückte bei Straßenverkehrsunfällen 2007 nach Art der Verkehrsbeteiligung und Verletzungsschwere

Noch: 6.10 Verunglückte Beteiligte und Mitfahrer nach Altersjahren und Geschlecht

Alter von ... bis unter ... Jahren	Verunglückte Beteiligte und Mitfahrer												
	ins- gesamt	männ- lich	darunter Fahrer und Mitfahrer von				Fuß- gänger	weib- lich	darunter Fahrer und Mitfahrer von				Fuß- gänger
			Mofas, Mopeds	Motor- rädern	PKW	Fahr- rädern			Mofas, Mopeds	Motor- rädern	PKW	Fahr- rädern	
noch: Getötete und Verletzte zusammen													
50 – 51	1 146	673	57	125	248	149	54	473	11	25	296	78	46
51 – 52	1 084	673	63	130	257	127	45	411	15	11	246	86	35
52 – 53	1 092	623	59	118	228	115	52	469	14	15	281	97	47
53 – 54	1 014	579	48	105	214	120	43	435	13	12	250	95	49
54 – 55	941	544	48	89	206	106	36	397	9	18	244	64	44
55 – 56	900	489	39	82	182	119	36	411	8	11	227	92	50
56 – 57	880	486	33	92	185	99	36	394	9	6	241	70	52
57 – 58	808	438	29	60	180	111	32	370	8	5	208	81	47
58 – 59	752	440	38	68	162	111	30	312	7	2	190	59	39
59 – 60	680	395	23	47	178	83	48	285	5	–	169	57	38
60 – 61	639	341	27	40	130	83	34	298	6	1	160	75	38
61 – 62	555	307	20	44	97	100	26	248	6	4	142	49	35
62 – 63	556	275	28	35	106	65	28	281	4	1	158	68	34
63 – 64	641	357	25	44	120	113	39	284	4	2	139	73	52
64 – 65	572	330	29	31	120	105	30	242	4	2	121	68	34
65 – 66	596	333	15	33	113	123	36	263	2	1	136	72	35
66 – 67	646	337	18	30	111	117	48	309	2	1	163	73	54
67 – 68	707	390	24	32	140	138	39	317	3	1	155	89	54
68 – 69	658	349	35	26	108	128	38	309	2	1	147	87	54
69 – 70	625	326	21	20	95	121	60	299	1	1	148	81	53
70 – 71	588	301	24	19	106	113	26	287	2	–	130	91	46
71 – 72	546	296	26	18	104	108	30	250	3	–	108	63	53
72 – 73	548	286	18	7	108	112	35	262	1	–	121	72	51
73 – 74	490	238	13	12	90	81	36	252	3	1	117	63	50
74 – 75	382	188	14	11	69	59	30	194	1	–	78	51	50
75 – 76	384	207	11	6	79	64	38	177	–	–	75	60	32
76 – 77	404	210	10	4	82	82	26	194	1	–	91	40	47
77 – 78	316	140	15	5	53	52	11	176	1	–	65	52	43
78 – 79	339	169	9	1	71	58	22	170	1	–	69	33	51
79 – 80	308	153	7	2	64	44	28	155	2	–	65	36	40
80 – 81	283	122	4	1	49	35	23	161	–	–	52	38	58
81 – 82	223	91	4	2	38	27	16	132	1	–	60	18	36
82 – 83	222	103	4	1	47	30	15	119	–	–	41	19	44
83 – 84	204	71	3	2	23	19	22	133	–	–	38	22	53
84 – 85	160	61	4	–	26	13	17	99	–	–	35	19	37
85 – 86	157	59	–	–	28	12	15	98	–	–	34	18	37
86 – 87	128	49	–	–	16	11	18	79	–	–	21	12	34
87 – 88	100	42	1	–	19	9	12	58	–	–	15	4	30
88 – 89	48	16	–	–	5	5	3	32	–	–	12	3	15
89 – 90	21	5	–	–	1	2	2	16	–	–	4	–	11
90 – 91	25	8	–	–	2	4	1	17	–	–	4	–	11
91 – 92	22	10	–	–	1	4	5	12	–	–	3	–	9
92 – 93	14	4	–	–	1	1	2	10	–	–	2	–	5
93 – 94	13	4	–	–	1	1	1	9	–	–	2	–	7
94 – 95	10	3	–	–	–	–	2	7	–	–	3	1	3
95 und mehr	15	7	1	–	4	–	2	8	–	–	3	–	5
Ohne Angabe	137	83	3	3	9	45	17	23	–	–	–	7	13
Zusammen	85 923	49 027	4 846	5 777	20 306	10 443	4 776	36 862	1 674	866	22 054	6 422	4 459

Noch: **6. Verunglückte bei Straßenverkehrsunfällen 2007 nach Art der Verkehrsbeteiligung und Verletzungsschwere**

Noch: **6.10 Verunglückte Beteiligte und Mitfahrer nach Altersjahren und Geschlecht**

Alter von ... bis unter ... Jahren	Verunglückte Beteiligte und Mitfahrer												Fuß- gänger
	ins- gesamt	männ- lich	darunter Fahrer und Mitfahrer von				Fuß- gänger	weib- lich	darunter Fahrer und Mitfahrer von				
			Mofas, Mopeds	Motor- rädern	PKW	Fahr- rädern			Mofas, Mopeds	Motor- rädern	PKW	Fahr- rädern	
Getötete													
unter 1	–	–	–	–	–	–	–	–	–	–	–	–	–
1 – 2	2	–	–	–	–	–	–	2	–	–	1	–	–
2 – 3	–	–	–	–	–	–	–	–	–	–	–	–	–
3 – 4	3	1	–	–	–	–	1	2	–	–	–	–	2
4 – 5	–	–	–	–	–	–	–	–	–	–	–	–	–
5 – 6	1	1	–	–	1	–	–	–	–	–	–	–	–
6 – 7	–	–	–	–	–	–	–	–	–	–	–	–	–
7 – 8	2	1	–	–	1	–	–	1	–	–	1	–	–
8 – 9	–	–	–	–	–	–	–	–	–	–	–	–	–
9 – 10	1	1	–	–	1	–	–	–	–	–	–	–	–
10 – 11	1	1	–	–	–	1	–	–	–	–	–	–	–
11 – 12	–	–	–	–	–	–	–	–	–	–	–	–	–
12 – 13	2	1	–	–	–	–	1	1	–	–	–	1	–
13 – 14	2	1	–	–	–	1	–	1	–	–	–	–	1
14 – 15	3	1	–	–	–	–	1	2	–	–	–	1	1
15 – 16	6	4	1	–	2	–	–	2	2	–	–	–	–
16 – 17	11	9	–	2	4	2	–	2	–	–	1	–	1
17 – 18	10	8	2	3	1	1	1	2	–	–	2	–	–
18 – 19	26	19	–	2	15	1	1	7	–	1	5	–	1
19 – 20	22	15	1	–	10	–	2	7	–	–	7	–	–
20 – 21	17	15	–	4	10	–	1	2	–	–	1	–	1
21 – 22	26	23	–	4	19	–	–	3	–	–	3	–	–
22 – 23	18	16	–	5	10	1	–	2	–	–	2	–	–
23 – 24	11	7	–	1	5	–	–	4	–	–	3	–	1
24 – 25	17	15	1	3	9	–	1	2	–	–	2	–	–
25 – 26	16	12	–	6	5	1	–	4	–	–	4	–	–
26 – 27	19	18	–	7	8	–	2	1	–	–	–	–	1
27 – 28	8	5	–	–	4	1	–	3	–	–	3	–	–
28 – 29	6	5	–	2	2	–	–	1	–	–	1	–	–
29 – 30	10	6	–	3	3	–	–	4	–	–	4	–	–
30 – 31	9	8	–	4	4	–	–	1	–	–	1	–	–
31 – 32	6	2	–	–	1	–	1	4	–	–	3	1	–
32 – 33	7	7	–	1	6	–	–	–	–	–	–	–	–
33 – 34	11	8	1	–	5	1	–	3	–	–	2	1	–
34 – 35	10	8	–	3	3	–	2	2	–	–	2	–	–
35 – 36	6	5	–	4	–	1	–	1	–	–	1	–	–
36 – 37	11	9	–	4	4	–	1	2	–	–	2	–	–
37 – 38	7	6	–	1	2	1	2	1	–	–	–	–	1
38 – 39	7	4	–	–	3	–	–	3	–	–	2	1	–
39 – 40	11	8	1	1	3	1	1	3	–	2	1	–	–
40 – 41	11	10	–	5	2	1	–	1	–	–	–	–	1
41 – 42	16	10	1	1	3	2	3	6	–	2	4	–	–
42 – 43	7	5	–	3	1	–	1	2	–	–	1	1	–
43 – 44	14	13	–	8	2	1	1	1	–	–	1	–	–
44 – 45	14	12	–	6	3	3	–	2	–	–	2	–	–
45 – 46	19	17	1	7	6	–	2	2	–	1	1	–	–
46 – 47	16	12	1	4	5	1	–	4	–	1	2	–	1
47 – 48	12	11	1	4	3	–	2	1	–	–	1	–	–
48 – 49	13	10	–	2	4	1	–	3	–	–	–	1	2
49 – 50	8	8	–	3	3	–	1	–	–	–	–	–	–

Noch: **6. Verunglückte bei Straßenverkehrsunfällen 2007 nach Art der Verkehrsbeteiligung und Verletzungsschwere**

Noch: **6.10 Verunglückte Beteiligte und Mitfahrer nach Altersjahren und Geschlecht**

Alter von ... bis unter ... Jahren	Verunglückte Beteiligte und Mitfahrer												
	ins- gesamt	männ- lich	darunter Fahrer und Mitfahrer von				Fuß- gänger	weib- lich	darunter Fahrer und Mitfahrer von				Fuß- gänger
			Mofas, Mopeds	Motor- rädern	PKW	Fahr- rädern			Mofas, Mopeds	Motor- rädern	PKW	Fahr- rädern	
noch: Getötete													
50 – 51	9	8	1	4	1	–	2	1	–	–	–	–	1
51 – 52	7	6	–	–	3	–	1	1	–	–	1	–	–
52 – 53	7	6	–	2	2	–	1	1	–	1	–	–	–
53 – 54	7	6	–	2	1	1	1	1	–	–	1	–	–
54 – 55	9	6	–	1	3	1	–	3	–	–	3	–	–
55 – 56	9	8	–	5	–	3	–	1	–	–	1	–	–
56 – 57	5	4	–	1	3	–	–	1	–	–	1	–	–
57 – 58	8	6	–	2	4	–	–	2	–	–	2	–	–
58 – 59	5	3	1	–	1	–	1	2	–	–	1	–	1
59 – 60	4	2	–	–	1	–	1	2	–	–	2	–	–
60 – 61	4	2	–	–	1	–	1	2	–	–	1	1	–
61 – 62	4	2	1	1	–	–	–	2	–	–	1	–	1
62 – 63	3	1	–	–	1	–	–	2	–	–	–	1	1
63 – 64	9	6	1	–	2	–	2	3	–	–	1	1	1
64 – 65	8	7	–	3	1	–	3	1	–	–	–	1	–
65 – 66	6	5	–	2	2	–	1	1	–	–	–	–	1
66 – 67	10	9	–	1	2	–	5	1	–	–	–	1	–
67 – 68	6	4	1	1	–	1	1	2	–	–	–	2	–
68 – 69	13	7	–	1	–	1	5	6	–	1	1	2	2
69 – 70	10	5	–	–	2	2	1	5	–	–	3	1	1
70 – 71	6	3	–	–	1	1	1	3	–	–	1	1	1
71 – 72	7	5	–	1	2	–	2	2	–	–	–	–	2
72 – 73	8	7	1	1	3	2	–	1	–	–	–	–	1
73 – 74	5	3	1	–	–	2	–	2	–	–	1	–	1
74 – 75	7	2	1	–	–	–	1	5	–	–	2	1	2
75 – 76	3	2	–	–	–	–	2	1	–	–	–	1	–
76 – 77	8	6	–	–	2	2	2	2	–	–	–	–	2
77 – 78	12	7	1	–	2	3	1	5	–	–	2	–	3
78 – 79	11	8	–	–	5	3	–	3	–	–	1	–	2
79 – 80	7	2	–	–	–	1	1	5	–	–	2	1	–
80 – 81	9	5	–	–	2	1	2	4	–	–	–	–	4
81 – 82	10	7	–	–	1	1	5	3	–	–	1	–	2
82 – 83	9	4	–	–	1	–	2	5	–	–	1	2	2
83 – 84	12	3	–	–	1	–	2	9	–	–	2	1	6
84 – 85	7	3	–	–	2	1	–	4	–	–	1	1	2
85 – 86	4	1	–	–	–	–	1	3	–	–	1	–	2
86 – 87	8	3	–	–	–	–	3	5	–	–	–	–	5
87 – 88	2	2	–	–	1	1	–	–	–	–	–	–	–
88 – 89	–	–	–	–	–	–	–	–	–	–	–	–	–
89 – 90	–	–	–	–	–	–	–	–	–	–	–	–	–
90 – 91	2	1	–	–	1	–	–	1	–	–	–	–	1
91 – 92	2	–	–	–	–	–	–	2	–	–	–	–	2
92 – 93	–	–	–	–	–	–	–	–	–	–	–	–	–
93 – 94	2	–	–	–	–	–	–	2	–	–	–	–	2
94 – 95	2	1	–	–	–	–	1	1	–	–	–	–	1
95 und mehr	–	–	–	–	–	–	–	–	–	–	–	–	–
Ohne Angabe	–	–	–	–	–	–	–	–	–	–	–	–	–
Zusammen	741	536	20	131	227	49	80	205	2	9	100	25	66

Noch: **6. Verunglückte bei Straßenverkehrsunfällen 2007 nach Art der Verkehrsbeteiligung und Verletzungsschwere**

Noch: **6.10 Verunglückte Beteiligte und Mitfahrer nach Altersjahren und Geschlecht**

Alter von ... bis unter ... Jahren	Verunglückte Beteiligte und Mitfahrer												
	ins- gesamt	männ- lich	darunter Fahrer und Mitfahrer von				Fuß- gänger	weib- lich	darunter Fahrer und Mitfahrer von				Fuß- gänger
			Mofas, Mopeds	Motor- rädern	PKW	Fahr- rädern			Mofas, Mopeds	Motor- rädern	PKW	Fahr- rädern	
Schwerverletzte													
unter 1	34	22	—	—	13	—	3	12	—	—	10	—	2
1 – 2	16	9	—	—	4	—	4	7	—	—	4	1	2
2 – 3	41	22	—	—	6	—	15	19	—	—	8	—	10
3 – 4	54	36	2	—	5	—	28	18	—	—	5	1	12
4 – 5	70	38	—	—	7	9	22	32	—	—	11	3	18
5 – 6	84	57	—	—	8	13	36	27	—	—	3	2	22
6 – 7	85	54	—	—	7	10	34	31	—	—	5	3	23
7 – 8	97	56	—	—	7	14	34	41	—	1	6	3	29
8 – 9	101	78	1	2	11	18	44	23	1	—	2	5	15
9 – 10	92	53	—	2	5	18	26	39	—	1	6	5	26
10 – 11	126	67	1	1	6	23	35	59	1	—	11	15	31
11 – 12	132	90	1	3	8	34	41	42	—	—	3	17	20
12 – 13	137	76	—	1	10	26	36	61	—	—	13	23	25
13 – 14	158	85	1	1	4	55	21	73	—	1	9	35	27
14 – 15	151	88	2	5	11	51	18	63	3	1	13	28	18
15 – 16	209	127	62	5	8	31	20	82	10	3	21	19	29
16 – 17	362	238	100	49	22	40	22	124	32	7	34	26	21
17 – 18	327	225	78	54	42	31	17	102	21	8	32	21	19
18 – 19	438	267	35	40	151	22	11	171	18	8	111	16	16
19 – 20	437	303	25	46	190	14	20	134	8	6	106	7	6
20 – 21	399	244	26	23	148	21	15	155	7	6	108	15	13
21 – 22	351	229	9	47	140	19	8	122	2	4	90	11	10
22 – 23	316	198	10	34	113	16	15	118	2	3	95	12	4
23 – 24	280	178	8	37	100	16	9	102	7	3	69	9	10
24 – 25	250	152	8	27	74	15	18	98	4	2	74	8	9
25 – 26	239	157	8	27	88	20	5	82	4	3	57	12	3
26 – 27	234	155	13	30	79	20	6	79	4	5	52	5	7
27 – 28	202	128	11	28	60	17	9	74	5	3	53	5	6
28 – 29	191	120	7	23	58	16	9	71	3	5	50	6	6
29 – 30	180	115	8	21	56	14	3	65	2	4	45	6	6
30 – 31	188	119	7	32	44	16	12	69	3	2	48	10	6
31 – 32	179	117	8	31	46	16	5	62	—	2	42	7	10
32 – 33	183	129	13	31	46	21	4	54	1	5	29	11	6
33 – 34	170	106	12	25	45	14	4	64	2	4	43	8	6
34 – 35	166	111	17	28	35	13	6	55	—	3	39	3	8
35 – 36	204	142	10	37	44	28	14	62	3	1	42	8	7
36 – 37	213	134	16	30	50	11	13	79	4	6	45	10	11
37 – 38	214	155	13	41	45	28	11	59	5	3	36	6	8
38 – 39	244	162	16	39	44	30	16	82	4	4	51	9	11
39 – 40	220	144	14	39	46	28	6	76	5	4	38	20	8
40 – 41	220	142	15	43	37	21	10	78	4	4	48	18	3
41 – 42	256	185	12	56	65	29	10	71	4	8	37	15	5
42 – 43	246	169	18	50	48	31	8	77	5	6	44	16	6
43 – 44	283	187	13	54	54	39	13	96	5	17	46	19	7
44 – 45	256	181	23	54	55	26	11	75	6	8	47	7	7
45 – 46	268	180	13	60	53	30	12	88	3	11	47	11	12
46 – 47	235	162	22	44	36	38	7	73	4	8	34	18	8
47 – 48	246	168	17	48	45	30	13	78	9	9	33	18	8
48 – 49	257	172	19	51	48	36	10	85	1	15	25	33	8
49 – 50	210	143	11	40	38	32	12	67	3	6	34	13	8

Noch: **6. Verunglückte bei Straßenverkehrsunfällen 2007 nach Art der Verkehrsbeteiligung und Verletzungsschwere**

Noch: **6.10 Verunglückte Beteiligte und Mitfahrer nach Altersjahren und Geschlecht**

Alter von ... bis unter ... Jahren	Verunglückte Beteiligte und Mitfahrer												
	ins- gesamt	männ- lich	darunter Fahrer und Mitfahrer von				Fuß- gänger	weib- lich	darunter Fahrer und Mitfahrer von				Fuß- gänger
			Mofas, Mopeds	Motor- rädern	PKW	Fahr- rädern			Mofas, Mopeds	Motor- rädern	PKW	Fahr- rädern	
noch: Schwerverletzte													
50 – 51	189	128	12	37	26	33	11	61	1	9	27	12	11
51 – 52	192	138	16	45	35	25	8	54	6	4	21	13	8
52 – 53	198	130	21	29	33	24	15	68	3	3	36	14	12
53 – 54	185	119	8	31	38	25	8	66	2	6	32	12	12
54 – 55	186	117	7	34	34	28	9	69	–	6	38	13	10
55 – 56	181	115	8	30	31	28	8	66	5	5	29	11	15
56 – 57	179	109	8	32	26	24	12	70	5	1	36	12	14
57 – 58	153	104	2	16	41	27	10	49	1	2	24	11	11
58 – 59	159	106	10	21	32	25	10	53	1	–	25	13	12
59 – 60	122	73	3	15	26	18	8	49	–	–	21	12	15
60 – 61	101	62	8	4	23	14	5	39	4	–	14	11	9
61 – 62	117	73	1	14	19	25	10	44	4	1	22	8	8
62 – 63	98	57	7	9	16	17	5	41	1	1	20	9	10
63 – 64	132	69	6	10	12	32	5	63	–	–	24	21	17
64 – 65	114	78	7	8	26	27	8	36	1	–	12	13	10
65 – 66	111	69	5	9	18	29	6	42	–	1	17	13	9
66 – 67	151	78	3	10	21	29	11	73	2	–	30	20	19
67 – 68	154	89	6	7	28	33	12	65	1	–	23	22	18
68 – 69	135	67	7	7	15	28	8	68	1	–	19	24	23
69 – 70	139	70	4	5	14	27	19	69	–	–	31	24	11
70 – 71	111	60	4	8	18	24	6	51	–	–	17	19	15
71 – 72	125	73	5	6	24	21	14	52	–	–	20	19	13
72 – 73	130	70	6	2	20	28	12	60	–	–	15	26	16
73 – 74	121	64	2	7	24	16	14	57	–	–	19	16	17
74 – 75	116	55	4	4	15	15	15	61	–	–	22	19	20
75 – 76	119	58	4	3	21	17	12	61	–	–	17	24	18
76 – 77	110	54	3	–	19	19	12	56	1	–	22	10	22
77 – 78	92	48	7	2	15	19	4	44	1	–	18	12	12
78 – 79	102	42	3	1	13	15	9	60	–	–	23	13	21
79 – 80	88	43	2	1	13	11	15	45	1	–	10	14	18
80 – 81	82	34	2	–	11	11	8	48	–	–	12	11	24
81 – 82	47	15	2	–	5	4	3	32	–	–	13	7	8
82 – 83	56	19	–	–	5	12	2	37	–	–	10	6	19
83 – 84	67	24	1	2	5	6	9	43	–	–	10	7	20
84 – 85	46	17	–	–	5	2	10	29	–	–	7	7	13
85 – 86	48	15	–	–	7	3	4	33	–	–	5	8	17
86 – 87	40	20	–	–	5	8	6	20	–	–	4	3	13
87 – 88	41	17	1	–	9	2	5	24	–	–	4	1	15
88 – 89	12	3	–	–	–	1	1	9	–	–	4	–	5
89 – 90	12	2	–	–	–	1	1	10	–	–	–	–	10
90 – 91	10	4	–	–	1	2	–	6	–	–	1	–	5
91 – 92	8	4	–	–	–	1	3	4	–	–	–	–	4
92 – 93	4	–	–	–	–	–	–	4	–	–	–	–	2
93 – 94	4	–	–	–	–	–	–	4	–	–	–	–	4
94 – 95	2	1	–	–	–	–	1	1	–	–	–	–	1
95 und mehr	4	1	–	–	–	–	1	3	–	–	–	–	3
Ohne Angabe	1	1	–	–	1	–	–	–	–	–	–	–	–
Zusammen	14 845	9 270	900	1 748	3 115	1 856	1 136	5 575	246	239	2 668	1 089	1 187

Noch: **6. Verunglückte bei Straßenverkehrsunfällen 2007 nach Art der Verkehrsbeteiligung und Verletzungsschwere**

Noch: **6.10 Verunglückte Beteiligte und Mitfahrer nach Altersjahren und Geschlecht**

Alter von ... bis unter ... Jahren	Verunglückte Beteiligte und Mitfahrer												
	ins- gesamt	männ- lich	darunter Fahrer und Mitfahrer von				Fuß- gänger	weib- lich	darunter Fahrer und Mitfahrer von				Fuß- gänger
			Mofas, Mopeds	Motor- rädern	PKW	Fahr- rädern			Mofas, Mopeds	Motor- rädern	PKW	Fahr- rädern	
Leichtverletzte													
unter 1	100	57	–	–	54	–	1	43	–	–	38	1	1
1 – 2	110	50	–	–	35	2	9	60	–	–	39	1	7
2 – 3	191	101	–	–	44	5	44	90	–	–	60	2	19
3 – 4	235	139	1	–	59	7	61	96	–	–	59	6	22
4 – 5	271	145	–	1	46	27	66	126	–	–	62	18	38
5 – 6	339	206	–	–	64	54	78	133	1	–	78	13	38
6 – 7	404	250	1	1	78	59	106	154	1	–	86	20	42
7 – 8	509	325	4	1	80	102	125	184	–	–	72	34	69
8 – 9	541	336	1	1	69	120	132	205	–	2	90	36	67
9 – 10	542	318	2	2	71	151	82	224	1	1	84	62	68
10 – 11	664	379	2	2	67	194	103	285	2	2	85	103	78
11 – 12	752	437	3	–	64	237	116	315	4	3	79	136	76
12 – 13	773	453	2	2	62	287	84	320	3	1	75	152	75
13 – 14	799	473	5	1	72	295	83	325	2	2	78	161	77
14 – 15	854	452	26	9	56	297	43	402	17	5	92	173	91
15 – 16	1 278	748	342	13	66	239	66	530	134	7	134	159	76
16 – 17	1 680	1 031	443	165	116	214	80	649	194	40	176	140	78
17 – 18	1 832	1 075	405	180	200	201	65	757	206	36	259	152	78
18 – 19	2 195	1 224	196	121	680	153	46	971	93	17	697	105	49
19 – 20	2 166	1 218	133	109	763	121	52	947	60	16	706	102	51
20 – 21	2 010	1 108	80	94	716	113	64	902	47	22	700	76	46
21 – 22	1 779	996	84	79	639	114	40	783	40	13	589	72	50
22 – 23	1 639	885	75	76	547	94	55	754	34	8	575	77	47
23 – 24	1 476	794	51	55	516	96	35	682	25	15	531	65	32
24 – 25	1 433	757	57	57	439	102	57	676	25	16	522	70	27
25 – 26	1 355	700	60	48	420	92	36	655	28	10	480	65	54
26 – 27	1 249	716	56	62	389	113	40	533	20	12	398	63	24
27 – 28	1 256	682	51	63	370	95	44	574	22	13	413	73	36
28 – 29	1 107	617	39	53	342	96	40	490	22	6	353	59	37
29 – 30	1 139	661	49	61	363	94	50	478	13	6	363	57	25
30 – 31	1 078	609	45	37	354	79	47	469	14	10	359	49	24
31 – 32	1 010	526	43	55	276	88	22	484	17	7	356	58	31
32 – 33	967	551	45	44	288	92	36	416	11	6	321	54	17
33 – 34	980	546	34	57	267	102	43	434	17	6	334	39	27
34 – 35	958	538	36	50	286	84	41	420	14	4	316	52	24
35 – 36	1 135	646	52	62	340	101	47	489	7	14	363	63	32
36 – 37	1 106	625	45	59	334	97	39	481	9	11	361	65	23
37 – 38	1 222	716	74	82	328	126	42	506	13	15	370	60	33
38 – 39	1 227	683	68	77	327	118	40	544	15	17	395	66	31
39 – 40	1 280	713	71	81	343	120	42	567	23	17	401	80	29
40 – 41	1 260	706	59	97	317	120	44	554	26	20	377	85	26
41 – 42	1 279	749	59	97	323	161	46	530	24	17	382	56	34
42 – 43	1 329	722	58	116	330	129	33	607	25	18	422	87	38
43 – 44	1 289	769	85	118	323	133	48	519	18	16	351	77	37
44 – 45	1 250	722	63	114	275	144	50	528	26	20	336	100	29
45 – 46	1 170	657	47	103	255	144	49	513	11	16	370	67	32
46 – 47	1 221	711	74	131	291	130	37	510	16	21	347	67	38
47 – 48	1 154	681	59	141	274	117	48	473	14	23	308	72	38
48 – 49	1 043	608	53	111	243	128	28	435	14	13	271	84	32
49 – 50	1 002	572	42	102	231	110	37	430	10	14	292	66	33

Noch: **6. Verunglückte bei Straßenverkehrsunfällen 2007 nach Art der Verkehrsbeteiligung und Verletzungsschwere**

Noch: **6.10 Verunglückte Beteiligte und Mitfahrer nach Altersjahren und Geschlecht**

Alter von ... bis unter ... Jahren	Verunglückte Beteiligte und Mitfahrer												
	ins- gesamt	männ- lich	darunter Fahrer und Mitfahrer von				Fuß- gänger	weib- lich	darunter Fahrer und Mitfahrer von				Fuß- gänger
			Mofas, Mopeds	Motor- rädern	PKW	Fahr- rädern			Mofas, Mopeds	Motor- rädern	PKW	Fahr- rädern	
noch: Leichtverletzte													
50 – 51	948	537	44	84	221	116	41	411	10	16	269	66	34
51 – 52	885	529	47	85	219	102	36	356	9	7	224	73	27
52 – 53	887	487	38	87	193	91	36	400	11	11	245	83	35
53 – 54	822	454	40	72	175	94	34	368	11	6	217	83	37
54 – 55	746	421	41	54	169	77	27	325	9	12	203	51	34
55 – 56	710	366	31	47	151	88	28	344	3	6	197	81	35
56 – 57	696	373	25	59	156	75	24	323	4	5	204	58	38
57 – 58	647	328	27	42	135	84	22	319	7	3	182	70	36
58 – 59	588	331	27	47	129	86	19	257	6	2	164	46	26
59 – 60	554	320	20	32	151	65	39	234	5	–	146	45	23
60 – 61	534	277	19	36	106	69	28	257	2	1	145	63	29
61 – 62	434	232	18	29	78	75	16	202	2	3	119	41	26
62 – 63	455	217	21	26	89	48	23	238	3	–	138	58	23
63 – 64	500	282	18	34	106	81	32	218	4	2	114	51	34
64 – 65	450	245	22	20	93	78	19	205	3	2	109	54	24
65 – 66	479	259	10	22	93	94	29	220	2	–	119	59	25
66 – 67	485	250	15	19	88	88	32	235	–	1	133	52	35
67 – 68	547	297	17	24	112	104	26	250	2	1	132	65	36
68 – 69	510	275	28	18	93	99	25	235	1	–	127	61	29
69 – 70	476	251	17	15	79	92	40	225	1	1	114	56	41
70 – 71	471	238	20	11	87	88	19	233	2	–	112	71	30
71 – 72	414	218	21	11	78	87	14	196	3	–	88	44	38
72 – 73	410	209	11	4	85	82	23	201	1	–	106	46	34
73 – 74	364	171	10	5	66	63	22	193	3	1	97	47	32
74 – 75	259	131	9	7	54	44	14	128	1	–	54	31	28
75 – 76	262	147	7	3	58	47	24	115	–	–	58	35	14
76 – 77	286	150	7	4	61	61	12	136	–	–	69	30	23
77 – 78	212	85	7	3	36	30	6	127	–	–	45	40	28
78 – 79	226	119	6	–	53	40	13	107	1	–	45	20	28
79 – 80	213	108	5	1	51	32	12	105	1	–	53	21	22
80 – 81	192	83	2	1	36	23	13	109	–	–	40	27	30
81 – 82	166	69	2	2	32	22	8	97	1	–	46	11	26
82 – 83	157	80	4	1	41	18	11	77	–	–	30	11	23
83 – 84	125	44	2	–	17	13	11	81	–	–	26	14	27
84 – 85	107	41	4	–	19	10	7	66	–	–	27	11	22
85 – 86	105	43	–	–	21	9	10	62	–	–	28	10	18
86 – 87	80	26	–	–	11	3	9	54	–	–	17	9	16
87 – 88	57	23	–	–	9	6	7	34	–	–	11	3	15
88 – 89	36	13	–	–	5	4	2	23	–	–	8	3	10
89 – 90	9	3	–	–	1	1	1	6	–	–	4	–	1
90 – 91	13	3	–	–	–	2	1	10	–	–	3	–	5
91 – 92	12	6	–	–	1	3	2	6	–	–	3	–	3
92 – 93	10	4	–	–	1	1	2	6	–	–	2	–	3
93 – 94	7	4	–	–	1	1	1	3	–	–	2	–	1
94 – 95	6	1	–	–	–	–	–	5	–	–	3	1	1
95 und mehr	11	6	1	–	4	–	1	5	–	–	3	–	2
Ohne Angabe	136	82	3	3	8	45	17	23	–	–	–	7	13
Zusammen	70 337	39 221	3 926	3 898	16 964	8 538	3 560	31 082	1 426	618	19 286	5 308	3 206

Noch: **6. Verunglückte bei Straßenverkehrsunfällen 2007 nach Art der Verkehrsbeteiligung und Verletzungsschwere**

6.11 Führer und Mitfahrer von Kraftomnibussen, Personenkraftwagen und Leichtkrafträdern nach Altersgruppen

Verletzungsschwere Alter von ... bis unter ... Jahren	Führer und Mitfahrer von													
	Kraftomnibussen						Personenkraftwagen				Leichtkrafträdern			
	ins- gesamt	davon					ins- gesamt	davon			ins- gesamt	davon		
		Reise- busse	Linien- busse	Schul- busse	Ober- leitungs- busse	sonstige Busse		mit Wohn- an- hänger	mit sonst. An- hänger	ohne An- hänger		bis 50 cm ³	bis 125 cm ³	ohne An- gabe
Getötete	2	1	–	–	–	1	327	–	1	326	10	–	10	–
unter 6	–	–	–	–	–	–	2	–	–	2	–	–	–	–
6 – 10	–	–	–	–	–	–	3	–	–	3	–	–	–	–
10 – 15	–	–	–	–	–	–	–	–	–	–	–	–	–	–
15 – 18	–	–	–	–	–	–	10	–	–	10	4	–	4	–
18 – 21	–	–	–	–	–	–	48	–	–	48	2	–	2	–
21 – 25	–	–	–	–	–	–	53	–	–	53	–	–	–	–
25 – 30	–	–	–	–	–	–	34	–	–	34	–	–	–	–
30 – 35	–	–	–	–	–	–	27	–	–	27	–	–	–	–
35 – 40	–	–	–	–	–	–	18	–	–	18	–	–	–	–
40 – 45	–	–	–	–	–	–	19	–	1	18	–	–	–	–
45 – 50	–	–	–	–	–	–	25	–	–	25	2	–	2	–
50 – 55	–	–	–	–	–	–	15	–	–	15	1	–	1	–
55 – 60	–	–	–	–	–	–	16	–	–	16	–	–	–	–
60 – 65	–	–	–	–	–	–	8	–	–	8	–	–	–	–
65 – 70	–	–	–	–	–	–	10	–	–	10	1	–	1	–
70 – 75	–	–	–	–	–	–	10	–	–	10	–	–	–	–
75 und mehr	2	1	–	–	–	1	29	–	–	29	–	–	–	–
Ohne Angabe	–	–	–	–	–	–	–	–	–	–	–	–	–	–
Schwerverletzte	84	7	42	6	–	29	5 783	–	35	5 748	277	–	265	12
unter 6	6	–	3	–	–	3	84	–	–	84	–	–	–	–
6 – 10	4	–	1	2	–	1	49	–	1	48	–	–	–	–
10 – 15	4	–	2	1	–	1	88	–	1	87	2	–	2	–
15 – 18	2	–	1	–	–	1	159	–	1	158	101	–	98	3
18 – 21	3	–	2	1	–	–	814	–	4	810	26	–	24	2
21 – 25	2	–	–	–	–	2	755	–	1	754	5	–	5	–
25 – 30	2	–	–	–	–	2	598	–	–	598	3	–	3	–
30 – 35	2	–	2	–	–	–	417	–	2	415	2	–	2	–
35 – 40	5	–	2	1	–	2	441	–	2	439	7	–	7	–
40 – 45	1	–	1	–	–	–	481	–	3	478	16	–	16	–
45 – 50	4	–	3	–	–	1	393	–	4	389	28	–	27	1
50 – 55	3	–	2	–	–	1	320	–	4	316	32	–	28	4
55 – 60	5	–	2	–	–	2	291	–	2	289	25	–	25	–
60 – 65	2	–	–	–	–	2	188	–	2	186	11	–	11	–
65 – 70	5	–	4	–	–	1	216	–	2	214	4	–	4	–
70 – 75	6	1	3	–	–	2	194	–	1	193	10	–	9	1
75 und mehr	28	6	14	–	–	8	294	–	5	289	5	–	4	1
Ohne Angabe	–	–	–	–	–	–	1	–	–	1	–	–	–	–

Noch: **6. Verunglückte bei Straßenverkehrsunfällen 2007 nach Art der Verkehrsbeteiligung und Verletzungsschwere**

Noch: **6.11 Führer und Mitfahrer von Kraftomnibussen, Personenkraftwagen und Leichtkrafträdern nach Altersgruppen**

Verletzungsschwere Alter von ... bis unter ... Jahren	Führer und Mitfahrer von													
	Kraftomnibussen						Personenkraftwagen				Leichtkrafträdern			
	ins- gesamt	davon					ins- gesamt	davon			ins- gesamt	davon		
		Reise- busse	Linien- busse	Schul- busse	Ober- leitungs- busse	sonstige Busse		mit Wohn- an- hänger	mit sonst. An- hänger	ohne An- hänger		bis 50 cm³	bis 125 cm³	ohne An- gabe
Leichtverletzte	1 165	32	669	78	7	379	36 255	15	92	36 148	959	1	918	40
unter 6	67	–	45	–	–	22	638	3	2	633	1	–	1	–
6 – 10	37	–	20	7	–	10	630	–	1	629	–	–	–	–
10 – 15	115	12	44	32	1	26	730	2	3	725	6	–	6	–
15 – 18	71	4	27	21	–	19	951	–	4	947	338	–	325	13
18 – 21	28	–	17	6	–	5	4 262	–	7	4 255	101	–	98	3
21 – 25	40	–	29	2	–	9	4 358	1	9	4 348	38	–	37	1
25 – 30	52	–	37	1	–	14	3 891	1	9	3 881	30	–	27	3
30 – 35	42	–	28	–	1	13	3 157	1	8	3 148	12	–	12	–
35 – 40	57	1	32	1	–	23	3 562	1	13	3 548	28	–	23	5
40 – 45	77	1	48	2	1	25	3 436	1	10	3 425	43	–	40	3
45 – 50	73	–	34	1	–	38	2 882	1	16	2 865	104	–	100	4
50 – 55	83	1	48	1	1	32	2 135	1	3	2 131	84	–	81	3
55 – 60	65	1	44	1	1	18	1 615	1	2	1 612	71	1	67	3
60 – 65	63	3	33	3	–	24	1 097	1	1	1 095	53	–	52	1
65 – 70	65	1	40	–	–	24	1 090	–	1	1 089	35	–	34	1
70 – 75	83	4	48	–	1	30	827	–	3	824	11	–	11	–
75 und mehr	147	4	95	–	2	47	981	1	–	980	4	–	4	–
Ohne Angabe	–	–	–	–	–	–	13	–	–	13	–	–	–	–
Verunglückte insgesamt	1 251	40	711	84	7	409	42 365	15	128	42 222	1 246	1	1 193	52
unter 6	73	–	48	–	–	25	724	3	2	719	1	–	1	–
6 – 10	41	–	21	9	–	11	682	–	2	680	–	–	–	–
10 – 15	119	12	46	33	1	27	818	2	4	812	8	–	8	–
15 – 18	73	4	28	21	–	20	1 120	–	5	1 115	443	–	427	16
18 – 21	31	–	19	7	–	5	5 124	–	11	5 113	129	–	124	5
21 – 25	42	–	29	2	–	11	5 166	1	10	5 155	43	–	42	1
25 – 30	54	–	37	1	–	16	4 523	1	9	4 513	33	–	30	3
30 – 35	44	–	30	–	1	13	3 601	1	10	3 590	14	–	14	–
35 – 40	62	1	34	2	–	25	4 021	1	15	4 005	35	–	30	5
40 – 45	78	1	49	2	1	25	3 936	1	14	3 921	59	–	56	3
45 – 50	77	–	37	–	1	39	3 300	1	20	3 279	134	–	129	5
50 – 55	86	1	50	1	1	33	2 470	1	7	2 462	117	–	110	7
55 – 60	70	1	46	2	1	20	1 922	1	4	1 917	96	1	92	3
60 – 65	65	3	33	3	–	26	1 293	1	3	1 289	64	–	63	1
65 – 70	70	1	44	–	–	25	1 316	–	3	1 313	40	–	39	1
70 – 75	89	5	51	–	1	32	1 031	–	4	1 027	21	–	20	1
75 und mehr	177	11	109	–	2	56	1 304	1	5	1 298	9	–	8	1
Ohne Angabe	–	–	–	–	–	–	14	–	–	14	–	–	–	–

7. Ursachen von Straßenverkehrsunfällen 2007

7.1 Fehlverhalten der Fahrzeugführer nach Art der Verkehrsbeteiligung und Unfallschwere

Unfallursache	Fahrzeugführer									
	ins- gesamt ¹⁾	Kraftfahrzeugführer							Führer von Fahrrädern	
		zu- sammen	darunter Führer von						zu- sammen	darunter Kinder im Alter von 6 – 14 Jahren
			Mofas, Mopeds	Motor- rädern	Per- sonen- kraft- wagen	Kraft- omni- bussen, Obussen	Güter- kraft- fahr- zeugen	land- wirtsch. Zug- ma- schinen		
bei Unfällen mit Getöteten										
Fehlverhalten der Fahrzeugführer	960	882	25	126	599	9	105	12	68	4
davon in Bezug auf										
Verkehrstüchtigkeit	75	67	2	5	56	–	4	–	8	–
Alkoholeinfluss	48	41	2	4	34	–	1	–	7	–
Einfluss anderer berauschender Mittel (z. B. Drogen, Rauschgift)	3	3	–	1	2	–	–	–	–	–
Übermüdung	7	7	–	–	7	–	–	–	–	–
sonstige körperliche oder geistige Mängel	17	16	–	–	13	–	3	–	1	–
falsche Straßenbenutzung	51	42	2	3	31	–	6	–	8	1
Benutzung der falschen Fahrbahn (auch Richtungsfahrbahn) oder verbotswidrige Benutzung anderer Straßenteile	26	18	–	1	14	–	3	–	7	1
Verstoß gegen das Rechtsfahrgebot	25	24	2	2	17	–	3	–	1	–
Geschwindigkeit	261	258	3	60	173	2	17	1	2	–
nicht angepaßte Geschwindigkeit mit gleichzeitigem Überschreiten der zulässigen Höchstgeschwindigkeit	46	46	–	9	32	1	4	–	–	–
nicht angepaßte Geschwindigkeit in anderen Fällen	215	212	3	51	141	1	13	1	2	–
Abstand	25	25	2	1	13	–	9	–	–	–
ungenügender Sicherheitsabstand	25	25	2	1	13	–	9	–	–	–
starkes Bremsen des Vorausfahrenden ohne zwingenden Grund	–	–	–	–	–	–	–	–	–	–
Überholen	45	45	1	10	31	–	3	–	–	–
unzulässiges Rechtsüberholen	2	2	–	–	2	–	–	–	–	–
Überholen trotz Gegenverkehrs	13	13	–	6	7	–	–	–	–	–
Überholen trotz unklarer Verkehrslage	8	8	–	1	7	–	–	–	–	–
Überholen trotz unzureichender Sichtverhältnisse	1	1	–	–	1	–	–	–	–	–
Überholen ohne Beachtung des nachfolgenden Verkehrs und/oder ohne rechtzeitige und deutliche Ankündigung des Ausscherens	5	5	–	–	4	–	1	–	–	–
Fehler beim Wiedereinordnen nach rechts	8	8	–	1	7	–	–	–	–	–
sonstige Fehler beim Überholen (z. B. ohne genügenden Seitenabstand)	7	7	–	2	3	–	2	–	–	–
Fehler beim Überholtwerden	1	1	1	–	–	–	–	–	–	–
Vorbeifahren	4	4	1	1	1	–	1	–	–	–
Nichtbeachten des Vorranges entgegenkommender Fahrzeuge beim Vorbeifahren an haltenden Fahrzeugen, Absperrungen oder Hindernissen	3	3	–	1	1	–	1	–	–	–
Nichtbeachten des nachfolgenden Verkehrs beim Vorbeifahren an haltenden Fahrzeugen, Absperrungen oder Hindernissen und/oder ohne rechtzeitige und deutliche Ankündigung des Ausscherens	1	1	1	–	–	–	–	–	–	–
Nebeneinanderfahren, fehlerhaftes Wechseln des Fahrbahnstreifens beim Nebeneinanderfahren oder Nichtbeachten des Reißverschluss- verfahrens	6	6	1	–	5	–	–	–	–	–

1) einschl. Fahrzeugführern von Straßenbahnen, Eisenbahnen, bespannten Fuhrwerken sowie sonstigen und unbekannten Fahrzeugen

7. Ursachen von Straßenverkehrsunfällen 2007

Noch: **7.1 Fehlverhalten der Fahrzeugführer nach Art der Verkehrsbeteiligung und Unfallschwere**

Unfallursache	Fahrzeugführer									
	insgesamt ¹⁾	Kraftfahrzeugführer							Führer von Fahrrädern	
		zusammen	darunter Führer von						zusammen	darunter Kinder im Alter von 6 – 14 Jahren
			Mofas, Mopeds	Motorrädern	Personenkraftwagen	Kraftomnibussen, Obussen	Güterkraftfahrzeugen	landwirtsch. Zugmaschinen		

noch: **bei Unfällen mit Getöteten**

Noch: **Fehlverhalten der Fahrzeugführer**

Vorfahrt, Vorrang	84	68	2	–	57	–	4	4	15	2
Nichtbeachten der Regel rechts vor links	–	–	–	–	–	–	–	–	–	–
Nichtbeachten der die Vorfahrt regelnden Verkehrszeichen	61	49	2	–	41	–	4	2	11	2
Nichtbeachten der Vorfahrt des durchgehenden Verkehrs auf Autobahnen oder Kraftfahrstraßen	1	1	–	–	1	–	–	–	–	–
Nichtbeachten der Vorfahrt durch Fahrzeuge, die aus Feld- und Waldwegen kommen	4	3	–	–	2	–	–	1	1	–
Nichtbeachten der Verkehrsregelung durch Polizeibeamte oder Lichtzeichen	13	10	–	–	8	–	–	1	3	–
Nichtbeachten des Vorranges entgegenkommender Fahrzeuge	2	2	–	–	2	–	–	–	–	–
Nichtbeachten des Vorranges von Schienenfahrzeugen an Bahnübergängen	3	3	–	–	3	–	–	–	–	–
Abbiegen, Wenden, Rückwärtsfahren, Ein- und Anfahren	65	52	2	1	29	1	17	2	13	–
Fehler beim Abbiegen	39	36	2	1	16	1	14	2	3	–
Fehler beim Wenden oder Rückwärtsfahren	13	13	–	–	10	–	3	–	–	–
Fehler beim Einfahren in den fließenden Verkehr (z. B. aus einem Grundstück, von einem anderen Straßenteil oder beim Anfahren vom Fahrbahnrand)	13	3	–	–	3	–	–	–	10	–
falsches Verhalten gegenüber Fußgängern	69	64	1	1	46	5	10	1	2	1
an Fußgängerüberwegen	3	3	–	–	2	1	–	–	–	–
an Fußgängerfurten	10	9	–	–	3	1	4	1	–	–
beim Abbiegen	9	8	–	–	6	2	–	–	1	1
an Haltestellen (auch haltenden Schulbussen mit eingeschaltetem Warmblicklicht)	–	–	–	–	–	–	–	–	–	–
an anderen Stellen	47	44	1	1	35	1	6	–	1	–
ruhender Verkehr, Verkehrssicherung	5	5	–	–	3	–	1	1	–	–
unzulässiges Halten oder Parken	1	1	–	–	–	–	1	–	–	–
mangelnde Sicherung haltender oder liegengebliebener Fahrzeuge und von Unfallstellen sowie Schulbussen bei denen Kinder ein- oder aussteigen	1	1	–	–	–	–	–	1	–	–
verkehrswidriges Verhalten beim Ein- oder Aussteigen, Be- oder Entladen	3	3	–	–	3	–	–	–	–	–
Nichtbeachten der Beleuchtungsvorschrift	1	–	–	–	–	–	–	–	1	–
Ladung, Besetzung	3	3	1	–	–	–	1	1	–	–
Überladung, Überbesetzung	2	2	1	–	–	–	–	1	–	–
unzureichend gesicherte Ladung oder Fahrzeugzubehörteile	1	1	–	–	–	–	1	–	–	–
andere Fehler beim Fahrzeugführer	266	243	7	44	154	1	32	2	19	–

7. Ursachen von Straßenverkehrsunfällen 2007

Noch: 7.1 Fehlverhalten der Fahrzeugführer nach Art der Verkehrsbeteiligung und Unfallschwere

Unfallursache	Fahrzeugführer									
	ins- gesamt ¹⁾	Kraftfahrzeugführer							Führer von Fahrrädern	
		zu- sammen	darunter Führer von						zu- sammen	darunter Kinder im Alter von 6 – 14 Jahren
			Mofas, Mopeds	Motor- rädern	Per- sonen- kraft- wagen	Kraft- omni- bussen, Obussen	Güter- kraft- fahr- zeugen	land- wirtsch. Zug- ma- schinen		
bei Unfällen mit Personenschaden										
Fehlverhalten der Fahrzeugführer	84 566	72 500	4 545	4 088	57 000	708	5 596	212	11 595	2 112
davon in Bezug auf										
Verkehrstüchtigkeit	4 633	3 510	430	146	2 771	2	149	2	1 115	4
Alkoholeinfluss	3 341	2 350	359	125	1 796	–	62	2	986	1
Einfluss anderer berauschender Mittel (z. B. Drogen, Rauschgift)	282	226	41	6	172	–	7	–	56	–
Übermüdung	314	312	3	3	264	1	40	–	2	–
sonstige körperliche oder geistige Mängel	696	622	27	12	539	1	40	–	71	3
falsche Straßenbenutzung	4 859	1 890	269	105	1 325	14	153	15	2 950	501
Benutzung der falschen Fahrbahn (auch Richtungsfahrbahn) oder verbotswidrige Benutzung anderer Straßenteile	3 120	709	144	43	464	2	51	2	2 400	394
Verstoß gegen das Rechtsfahrgebot	1 739	1 181	125	62	861	12	102	13	550	107
Geschwindigkeit	10 828	10 310	795	1 340	7 406	56	655	21	473	106
nicht angepaßte Geschwindigkeit mit gleichzeitigem Überschreiten der zulässigen Höchstgeschwindigkeit	853	846	27	119	615	9	71	–	6	2
nicht angepaßte Geschwindigkeit in anderen Fällen	9 975	9 464	768	1 221	6 791	47	584	21	467	104
Abstand	8 624	8 387	428	416	6 507	72	923	9	212	39
ungenügender Sicherheitsabstand	8 426	8 192	424	412	6 328	70	917	9	211	39
starkes Bremsen des Vorausfahrenden ohne zwingenden Grund	198	195	4	4	179	2	6	–	1	–
Überholen	2 758	2 534	193	391	1 653	28	254	7	209	33
unzulässiges Rechtsüberholen	192	147	39	37	67	–	4	–	44	5
Überholen trotz Gegenverkehrs	287	273	4	39	215	–	15	–	12	1
Überholen trotz unklarer Verkehrslage	825	790	87	221	444	8	25	1	35	4
Überholen trotz unzureichender Sichtverhältnisse	59	58	2	12	38	–	6	–	1	–
Überholen ohne Beachtung des nachfolgenden Verkehrs und/oder ohne rechtzeitige und deutliche Ankündigung des Ausscherens	304	298	5	2	208	1	79	2	4	–
Fehler beim Wiedereinordnen nach rechts	315	302	3	15	224	5	54	–	9	3
sonstige Fehler beim Überholen (z. B. ohne genügenden Seitenabstand)	641	563	37	64	385	13	60	2	73	12
Fehler beim Überholtwerden	135	103	16	1	72	1	11	2	31	8
Vorbeifahren	300	261	19	13	190	9	25	2	35	8
Nichtbeachten des Vorranges entgegenkommender Fahrzeuge beim Vorbeifahren an haltenden Fahrzeugen, Absperrungen oder Hindernissen	238	211	13	12	153	9	21	1	23	7
Nichtbeachten des nachfolgenden Verkehrs beim Vorbeifahren an haltenden Fahrzeugen, Absperrungen oder Hindernissen und/oder ohne rechtzeitige und deutliche Ankündigung des Ausscherens	62	50	6	1	37	–	4	1	12	1
Nebeneinanderfahren, fehlerhaftes Wechseln des Fahrbahnstreifens beim Nebeneinanderfahren oder Nichtbeachten des Reißverschluss- verfahrens	1 247	1 198	48	30	840	8	264	–	43	1

7. Ursachen von Straßenverkehrsunfällen 2007

Noch: 7.1 Fehlverhalten der Fahrzeugführer nach Art der Verkehrsbeteiligung und Unfallschwere

Unfallursache	Fahrzeugführer									
	ins- gesamt ¹⁾	Kraftfahrzeugführer							Führer von Fahrrädern	
		zu- sammen	darunter Führer von						zu- sammen	darunter Kinder im Alter von 6 – 14 Jahren
			Mofas, Mopeds	Motor- rädern	Per- sonen- kraft- wagen	Kraft- omni- bussen, Obussen	Güter- kraft- fahr- zeugen	land- wirtsch. Zug- ma- schinen		

noch: bei Unfällen mit Personenschaden

Noch: Fehlverhalten der Fahrzeugführer

Vorfahrt, Vorrang	12 403	11 099	323	147	9 837	38	656	46	1 271	286
Nichtbeachten der Regel rechts vor links	1 431	1 084	126	32	837	6	71	7	343	68
Nichtbeachten der die Vorfahrt regelnden Verkehrszeichen	8 456	7 903	142	66	7 180	19	447	27	534	135
Nichtbeachten der Vorfahrt des durchgehenden Verkehrs auf Autobahnen oder Kraftfahrstraßen	117	117	–	5	102	–	9	–	–	–
Nichtbeachten der Vorfahrt durch Fahrzeuge, die aus Feld- und Waldwegen kommen	93	61	5	3	39	–	5	9	29	8
Nichtbeachten der Verkehrsregelung durch Polizeibeamte oder Lichtzeichen	1 967	1 612	45	37	1 390	11	104	2	348	70
Nichtbeachten des Vorranges entgegenkommender Fahrzeuge	296	288	5	4	260	2	16	–	8	2
Nichtbeachten des Vorranges von Schienenfahrzeugen an Bahnübergängen	43	34	–	–	29	–	4	1	9	3
Abbiegen, Wenden, Rückwärtsfahren, Ein- und Anfahren	14 571	13 258	381	127	11 644	63	931	44	1 264	436
Fehler beim Abbiegen	7 402	6 947	254	83	6 020	47	471	38	437	95
Fehler beim Wenden oder Rückwärtsfahren	2 837	2 819	23	16	2 494	5	265	2	9	1
Fehler beim Einfahren in den fließenden Verkehr (z. B. aus einem Grundstück, von einem anderen Straßenteil oder beim Anfahren vom Fahrbahnrand)	4 332	3 492	104	28	3 130	11	195	4	818	340
falsches Verhalten gegenüber Fußgängern	4 923	4 510	84	54	4 006	109	235	5	362	41
an Fußgängerüberwegen	421	409	2	3	378	8	17	–	10	2
an Fußgängerfurten	661	627	7	8	570	7	34	1	29	2
beim Abbiegen	1 137	1 122	10	3	1 026	12	67	–	10	1
an Haltestellen (auch haltenden Schulbussen mit eingeschaltetem Warnblinklicht)	286	258	6	6	180	59	7	–	19	–
an anderen Stellen	2 418	2 094	59	34	1 852	23	110	4	294	36
ruhender Verkehr, Verkehrssicherung	898	885	1	1	745	12	114	1	2	–
unzulässiges Halten oder Parken	86	85	–	–	58	2	24	–	–	–
mangelnde Sicherung haltender oder liegengebliebener Fahrzeuge und von Unfallstellen sowie Schulbussen bei denen Kinder ein- oder aussteigen	87	84	1	1	48	1	30	1	–	–
verkehrswidriges Verhalten beim Ein- oder Aussteigen, Be- oder Entladen	725	716	–	–	639	9	60	–	2	–
Nichtbeachten der Beleuchtungsvorschrift	180	47	9	1	23	1	12	1	132	18
Ladung, Besetzung	194	137	21	1	38	–	65	10	50	8
Überladung, Überbesetzung	73	46	20	–	11	–	12	3	27	5
unzureichend gesicherte Ladung oder Fahrzeugzubehörteile	121	91	1	1	27	–	53	7	23	3
andere Fehler beim Fahrzeugführer	18 148	14 474	1 544	1 316	10 015	296	1 160	49	3 477	631

7. Ursachen von Straßenverkehrsunfällen 2007

Noch: 7.1 Fehlverhalten der Fahrzeugführer nach Art der Verkehrsbeteiligung und Unfallschwere

Unfallursache	Fahrzeugführer									
	ins- gesamt ¹⁾	Kraftfahrzeugführer							Führer von Fahrrädern	
		zu- sammen	darunter Führer von						zu- sammen	darunter Kinder im Alter von 6 – 14 Jahren
			Mofas, Mopeds	Motor- rädern	Per- sonen- kraft- wagen	Kraft- omni- bussen, Obussen	Güter- kraft- fahr- zeugen	land- wirtsch. Zug- ma- schinen		
bei schwerwiegenden Unfällen mit Sachschaden (i. e. S.)										
Fehlverhalten der Fahrzeugführer	28 727	28 391	231	233	25 451	97	2 153	76	52	7
davon in Bezug auf										
Verkehrstüchtigkeit	2 742	2 741	23	14	2 577	4	112	–	–	–
Alkoholeinfluss	2 119	2 118	17	11	2 029	2	53	–	–	–
Einfluss anderer berauschender Mittel (z. B. Drogen, Rauschgift)	157	157	2	2	149	–	2	–	–	–
Übermüdung	272	272	2	–	225	1	41	–	–	–
sonstige körperliche oder geistige Mängel	194	194	2	1	174	1	16	–	–	–
falsche Straßenbenutzung	986	951	19	10	805	8	96	8	11	–
Benutzung der falschen Fahrbahn (auch Richtungsfahrbahn) oder verbotswidrige Benutzung anderer Straßenteile	267	256	5	3	225	–	22	–	6	–
Verstoß gegen das Rechtsfahrgebot	719	695	14	7	580	8	74	8	5	–
Geschwindigkeit	5 281	5 270	18	69	4 872	8	286	4	2	–
nicht angepaßte Geschwindigkeit mit gleichzeitigem Überschreiten der zulässigen Höchstgeschwindigkeit	405	405	–	6	371	2	26	–	–	–
nicht angepaßte Geschwindigkeit in anderen Fällen	4 876	4 865	18	63	4 501	6	260	4	2	–
Abstand	834	824	10	15	688	3	104	1	–	–
ungenügender Sicherheitsabstand	745	736	10	14	604	3	102	1	–	–
starkes Bremsen des Vorausfahrenden ohne zwingenden Grund	89	88	–	1	84	–	2	–	–	–
Überholen	1 256	1 251	12	40	997	7	190	1	–	–
unzulässiges Rechtsüberholen	58	58	4	2	51	–	1	–	–	–
Überholen trotz Gegenverkehrs	92	91	1	4	79	–	7	–	–	–
Überholen trotz unklarer Verkehrslage	430	430	4	20	382	1	23	–	–	–
Überholen trotz unzureichender Sichtverhältnisse	23	23	–	2	20	–	1	–	–	–
Überholen ohne Beachtung des nachfolgenden Verkehrs und/oder ohne rechtzeitige und deutliche Ankündigung des Ausscherens	338	336	–	2	213	5	115	–	–	–
Fehler beim Wiedereinordnen nach rechts	117	116	–	2	99	–	15	–	–	–
sonstige Fehler beim Überholen (z. B. ohne genügenden Seitenabstand)	133	132	2	7	109	1	12	–	–	–
Fehler beim Überholtwerden	65	65	1	1	44	–	16	1	–	–
Vorbeifahren	115	115	–	4	99	2	7	2	–	–
Nichtbeachten des Vorranges entgegenkommender Fahrzeuge beim Vorbeifahren an haltenden Fahrzeugen, Absperrungen oder Hindernissen	92	92	–	2	81	2	5	1	–	–
Nichtbeachten des nachfolgenden Verkehrs beim Vorbeifahren an haltenden Fahrzeugen, Absperrungen oder Hindernissen und/oder ohne rechtzeitige und deutliche Ankündigung des Ausscherens	23	23	–	2	18	–	2	1	–	–
Nebeneinanderfahren, fehlerhaftes Wechseln des Fahrbahnstreifens beim Nebeneinanderfahren oder Nichtbeachten des Reißverschluss- verfahrens	560	552	1	–	423	9	117	–	–	–

7. Ursachen von Straßenverkehrsunfällen 2007

Noch: **7.1 Fehlverhalten der Fahrzeugführer nach Art der Verkehrsbeteiligung und Unfallschwere**

Unfallursache	Fahrzeugführer									
	ins- gesamt ¹⁾	Kraftfahrzeugführer							Führer von Fahrrädern	
		zu- sammen	darunter Führer von						zu- sammen	darunter Kinder im Alter von 6 – 14 Jahren
			Mofas, Mopeds	Motor- rädern	Per- sonen- kraft- wagen	Kraft- omni- bussen, Obussen	Güter- kraft- fahr- zeugen	land- wirtsch. Zug- ma- schinen		

noch: **bei schwerwiegenden Unfällen mit Sachschaden (i. e. S.)**

Noch: **Fehlverhalten der Fahrzeugführer**

Vorfahrt, Vorrang	7 617	7 582	64	24	7 007	22	408	16	16	2
Nichtbeachten der Regel rechts vor links	1 147	1 145	24	5	1 032	4	71	3	–	–
Nichtbeachten der die Vorfahrt regelnden Verkehrszeichen	4 917	4 903	33	13	4 579	16	234	13	6	–
Nichtbeachten der Vorfahrt des durchgehenden Verkehrs auf Autobahnen oder Kraftfahrstraßen	173	173	–	1	159	1	12	–	–	–
Nichtbeachten der Vorfahrt durch Fahrzeuge, die aus Feld- und Waldwegen kommen	10	9	–	–	9	–	–	–	1	–
Nichtbeachten der Verkehrsregelung durch Polizeibeamte oder Lichtzeichen	1 209	1 191	6	4	1 078	1	83	–	9	2
Nichtbeachten des Vorranges entgegenkommender Fahrzeuge	148	148	1	1	139	–	6	–	–	–
Nichtbeachten des Vorranges von Schienenfahrzeugen an Bahnübergängen	13	13	–	–	11	–	2	–	–	–
Abbiegen, Wenden, Rückwärtsfahren, Ein- und Anfahren	4 798	4 777	27	15	4 284	18	370	32	7	2
Fehler beim Abbiegen	3 334	3 325	19	9	3 056	10	186	28	1	1
Fehler beim Wenden oder Rückwärtsfahren	1 034	1 027	4	4	851	4	151	3	1	–
Fehler beim Einfahren in den fließenden Verkehr (z. B. aus einem Grundstück, von einem anderen Straßenteil oder beim Anfahren vom Fahrbahnrand)	430	425	4	2	377	4	33	1	5	1
falsches Verhalten gegenüber Fußgängern	5	5	–	–	5	–	–	–	–	–
an Fußgängerüberwegen	1	1	–	–	1	–	–	–	–	–
an Fußgängerfurten	–	–	–	–	–	–	–	–	–	–
beim Abbiegen	2	2	–	–	2	–	–	–	–	–
an Haltestellen (auch haltenden Schulbussen mit eingeschaltetem Warnblinklicht)	–	–	–	–	–	–	–	–	–	–
an anderen Stellen	2	2	–	–	2	–	–	–	–	–
ruhender Verkehr, Verkehrssicherung	46	44	–	–	39	1	4	–	–	–
unzulässiges Halten oder Parken	9	8	–	–	7	–	1	–	–	–
mangelnde Sicherung haltender oder liegengebliebener Fahrzeuge und von Unfallstellen sowie Schulbussen bei denen Kinder ein- oder aussteigen	15	15	–	–	11	1	3	–	–	–
verkehrswidriges Verhalten beim Ein- oder Aussteigen, Be- oder Entladen	22	21	–	–	21	–	–	–	–	–
Nichtbeachten der Beleuchtungsvorschrift	25	24	1	–	21	–	2	–	–	–
Ladung, Besetzung	208	181	1	–	63	–	112	3	–	–
Überladung, Überbesetzung	26	25	1	–	15	–	7	–	–	–
unzureichend gesicherte Ladung oder Fahrzeugzubehörteile	182	156	–	–	48	–	105	3	–	–
andere Fehler beim Fahrzeugführer	4 254	4 074	55	42	3 571	15	345	9	16	3

Noch: 7. Ursachen von Straßenverkehrsunfällen 2007
7.2 Fehlverhalten der Fahrzeugführer nach Altersgruppen bei Unfällen mit Personenschaden

Unfallursache	Fahrzeugführer									
	ins- gesamt ¹⁾	darunter im Alter von ... bis unter ... Jahren								
		15 – 18	18 – 21	21 – 25	25 – 35	35 – 45	45 – 55	55 – 65	65 – 75	75 und mehr

bei Unfällen mit Personenschaden

Beteiligte	123 867	4 109	9 664	10 322	20 584	25 769	20 453	11 480	8 293	3 699
Fehlverhalten der Fahrzeugführer	84 566	3 110	8 394	8 246	14 187	16 221	12 666	7 455	5 758	3 056
Verkehrstüchtigkeit	4 633	164	459	564	923	948	760	407	256	146
darunter Alkoholeinfluss	3 341	129	336	429	698	729	585	279	132	22
falsche Straßenbenutzung	4 859	425	386	374	666	738	506	383	374	196
nicht angepaßte Geschwindigkeit	10 828	483	1 993	1 625	2 181	1 917	1 315	585	353	151
Abstand	8 624	226	908	975	1 750	1 877	1 274	729	454	238
Überholen	2 758	116	255	264	400	506	399	185	139	71
Vorbeifahren	300	14	24	23	44	62	43	27	18	9
Nebeneinanderfahren	1 247	24	71	98	237	239	225	112	70	28
Vorfahrt, Vorrang	12 403	334	995	1 028	1 855	2 456	1 930	1 278	1 146	709
Nichtbeachten der die Vorfahrt regelnden Verkehrszeichen	8 456	159	690	692	1 250	1 714	1 366	925	797	510
Nichtbeachten der Verkehrsregelung durch Polizeibeamte oder Lichtzeichen	1 967	47	141	177	327	371	291	185	177	110
Abbiegen, Wenden, Rückwärtsfahren, Ein- und Anfahren	14 571	351	1 186	1 250	2 344	2 890	2 377	1 462	1 218	645
falsches Verhalten gegenüber Fußgängern	4 923	69	292	323	651	957	831	587	497	231
darunter										
an Fußgängerüberwegen und -furten	1 082	7	60	84	121	200	188	148	117	64
ruhender Verkehr, Verkehrssicherung	898	6	23	49	147	213	153	101	38	14
Nichtbeachten der Beleuchtungsvorschriften	180	25	21	13	35	15	18	4	8	5
Ladung, Besetzung	194	22	8	12	27	40	27	16	11	–
andere Fehler beim Fahrzeugführer	18 148	851	1 773	1 648	2 927	3 363	2 808	1 579	1 176	613

bei Unfällen mit Getöteten

Beteiligte	1 221	19	92	129	204	254	221	119	83	60
Fehlverhalten der Fahrzeugführer	960	22	94	111	169	180	159	91	68	59
Verkehrstüchtigkeit	75	–	7	8	11	16	14	7	8	4
darunter Alkoholeinfluss	48	–	3	6	9	15	8	4	1	2
falsche Straßenbenutzung	51	3	5	4	8	9	7	5	6	3
nicht angepaßte Geschwindigkeit	261	6	44	48	61	47	31	14	6	4
Abstand	25	1	1	1	8	4	4	2	3	1
Überholen	45	–	7	9	12	9	4	2	1	–
Vorbeifahren	4	–	1	–	–	1	2	–	–	–
Nebeneinanderfahren	6	–	1	–	1	–	1	1	1	1
Vorfahrt, Vorrang	84	3	4	3	4	12	14	10	14	18
Nichtbeachten der die Vorfahrt regelnden Verkehrszeichen	61	3	3	3	3	7	12	6	9	13
Nichtbeachten der Verkehrsregelung durch Polizeibeamte oder Lichtzeichen	13	–	1	–	–	3	1	4	3	1
Abbiegen, Wenden, Rückwärtsfahren, Ein- und Anfahren	65	2	3	3	5	8	21	9	6	8
falsches Verhalten gegenüber Fußgängern	69	2	3	3	10	20	13	9	2	6
darunter										
an Fußgängerüberwegen und -furten	13	–	–	–	2	7	1	1	1	1
ruhender Verkehr, Verkehrssicherung	5	–	–	1	–	2	1	–	–	–
Nichtbeachten der Beleuchtungsvorschriften	1	–	–	–	–	–	–	–	1	–
Ladung, Besetzung	3	1	–	–	–	–	–	2	–	–
andere Fehler beim Fahrzeugführer	266	4	18	31	49	52	47	30	20	14

1) einschl. ohne Angabe des Alters

Noch: 7. Ursachen von Straßenverkehrsunfällen 2007
7.3 Fehlverhalten der Fahrzeugführer von Personenkraftwagen bzw. Motorrädern
nach Altersgruppen bei Unfällen mit Personenschaden

Unfallursache	Fahrer von Personenkraftwagen bzw. Motorrädern									
	ins- gesamt ¹⁾	darunter im Alter von ... bis unter ... Jahren								
		15 – 18	18 – 21	21 – 25	25 – 35	35 – 45	45 – 55	55 – 65	65 – 75	75 und mehr
bei Fahrern von Personenkraftwagen										
Beteiligte	81 717	138	7 368	8 010	15 027	17 547	13 111	7 632	5 604	2 637
Fehlverhalten der Fahrzeugführer	57 000	159	6 660	6 503	10 362	11 100	8 286	5 138	4 175	2 391
Verkehrstüchtigkeit	2 771	34	333	432	617	489	380	217	143	125
darunter Alkoholeinfluss	1 796	29	236	321	446	338	259	114	40	12
falsche Straßenbenutzung	1 325	5	162	135	220	243	141	110	101	66
nicht angepaßte Geschwindigkeit	7 406	47	1 681	1 315	1 585	1 205	750	365	247	131
Abstand	6 507	7	754	813	1 348	1 414	892	562	375	225
Überholen	1 653	1	196	186	258	269	186	105	106	55
Vorbeifahren	190	–	20	20	34	40	23	16	9	6
Nebeneinanderfahren	840	1	60	80	175	150	127	67	46	22
Vorfahrt, Vorrang	9 837	8	859	893	1 537	2 045	1 592	1 073	952	569
Nichtbeachten der die Vorfahrt regelnden Verkehrszeichen	7 180	7	628	629	1 088	1 505	1 179	821	704	427
Nichtbeachten der Verkehrsregelung durch Polizeibeamte oder Lichtzeichen	1 390	–	109	135	248	269	221	143	137	86
Abbiegen, Wenden, Rückwärtsfahren, Ein- und Anfahren	11 644	11	1 031	1 105	2 013	2 411	1 972	1 221	1 037	543
falsches Verhalten gegenüber Fußgängern	4 006	3	253	290	528	783	691	499	442	220
darunter										
an Fußgängerüberwegen und -furten	948	–	53	74	103	174	165	136	109	62
ruhender Verkehr, Verkehrssicherung	745	6	21	44	124	175	123	88	37	13
Nichtbeachten der Beleuchtungsvorschriften	23	–	3	1	3	2	3	1	2	1
Ladung, Besetzung	38	–	–	5	5	12	7	2	3	–
andere Fehler beim Fahrzeugführer	10 015	36	1 287	1 184	1 915	1 862	1 399	812	675	415
bei Fahrern von Motorrädern										
Beteiligte	6 639	505	495	469	944	1 633	1 670	600	224	29
Fehlverhalten der Fahrzeugführer	4 088	349	341	356	633	957	901	307	150	21
Verkehrstüchtigkeit	146	11	11	15	20	44	32	9	4	–
darunter Alkoholeinfluss	125	9	8	14	20	39	26	7	2	–
falsche Straßenbenutzung	105	15	9	5	11	28	15	8	4	1
nicht angepaßte Geschwindigkeit	1 340	95	128	145	264	309	275	76	35	4
Abstand	416	44	45	32	60	91	98	23	15	3
Überholen	391	28	20	38	50	99	97	32	11	4
Vorbeifahren	13	1	2	–	2	2	6	–	–	–
Nebeneinanderfahren	30	1	1	4	3	6	8	4	1	2
Vorfahrt, Vorrang	147	28	6	4	21	25	26	16	12	3
Nichtbeachten der die Vorfahrt regelnden Verkehrszeichen	66	14	3	3	7	11	9	10	6	1
Nichtbeachten der Verkehrsregelung durch Polizeibeamte oder Lichtzeichen	37	4	2	–	8	7	7	4	3	–
Abbiegen, Wenden, Rückwärtsfahren, Ein- und Anfahren	127	18	9	10	16	24	26	10	9	–
falsches Verhalten gegenüber Fußgängern	54	8	5	3	2	11	10	4	2	1
darunter										
an Fußgängerüberwegen und -furten	11	2	–	1	–	3	3	1	–	1
ruhender Verkehr, Verkehrssicherung	1	–	–	–	1	–	–	–	–	–
Nichtbeachten der Beleuchtungsvorschriften	1	–	–	–	–	–	1	–	–	–
Ladung, Besetzung	1	–	–	–	–	–	–	–	1	–
andere Fehler beim Fahrzeugführer	1 316	100	105	100	183	318	307	125	56	3

1) einschl. ohne Angabe des Alters

Noch: **7. Ursachen von Straßenverkehrsunfällen 2007**
7.4 Fehlverhalten der Fahrzeugführer nach Altersgruppen und Geschlecht bei Unfällen mit Personenschaden

Unfallursache	Fahrzeugführer									
	ins- gesamt ¹⁾	darunter im Alter von ... bis unter ... Jahren								
		15 – 18	18 – 21	21 – 25	25 – 35	35 – 45	45 – 55	55 – 65	65 – 75	75 und mehr

bei männlichen Fahrzeugführern²⁾

Beteiligte	79 958	2 944	6 325	6 543	13 550	16 962	13 992	8 052	5 803	2 606
Fehlverhalten der Fahrzeugführer	57 634	2 357	5 834	5 604	9 773	11 017	8 891	5 328	4 138	2 187
Verkehrstüchtigkeit	3 954	150	410	503	804	792	621	343	222	106
darunter Alkoholeinfluss	2 937	117	305	391	625	630	486	242	120	19
falsche Straßenbenutzung	3 102	287	267	261	449	491	318	238	235	108
nicht angepaßte Geschwindigkeit	8 141	390	1 508	1 198	1 631	1 423	1 026	434	273	119
Abstand	5 959	175	594	619	1 207	1 294	928	542	333	192
Überholen	1 991	101	213	214	326	411	330	157	108	56
Vorbeifahren	201	10	16	17	30	44	29	22	16	7
Nebeneinanderfahren	851	20	47	69	181	174	177	85	51	25
Vorfahrt, Vorrang	7 790	256	607	627	1 170	1 464	1 232	847	772	505
Nichtbeachten der die Vorfahrt regelnden Verkehrszeichen	5 190	121	418	405	763	976	869	598	523	361
Nichtbeachten der Verkehrsregelung durch Polizeibeamte oder Lichtzeichen	1 321	33	93	120	226	250	196	126	128	80
Abbiegen, Wenden, Rückwärtsfahren, Ein- und Anfahren	9 310	254	760	790	1 433	1 783	1 517	969	868	458
falsches Verhalten gegenüber Fußgängern	3 268	59	199	197	430	628	550	443	377	179
darunter										
an Fußgängerüberwegen und -furten	697	7	41	43	84	128	116	106	90	50
ruhender Verkehr, Verkehrssicherung	494	2	13	31	89	139	103	72	27	8
Nichtbeachten der Beleuchtungsvorschriften	126	19	17	11	30	12	13	3	3	3
Ladung, Besetzung	153	17	5	10	23	37	26	15	10	–
andere Fehler beim Fahrzeugführer	12 294	617	1 178	1 057	1 970	2 325	2 021	1 158	843	421

bei weiblichen Fahrzeugführern²⁾

Beteiligte	38 970	1 165	3 339	3 778	7 034	8 807	6 461	3 428	2 490	1 093
Fehlverhalten der Fahrzeugführer	24 851	753	2 560	2 641	4 414	5 204	3 775	2 127	1 620	869
Verkehrstüchtigkeit	678	14	49	61	119	156	139	64	34	40
darunter Alkoholeinfluss	404	12	31	38	73	99	99	37	12	3
falsche Straßenbenutzung	1 576	138	119	113	217	247	188	145	139	88
nicht angepaßte Geschwindigkeit	2 621	93	485	427	550	494	289	151	80	32
Abstand	2 560	51	314	356	543	583	346	187	121	46
Überholen	439	15	42	50	74	95	69	28	31	15
Vorbeifahren	79	4	8	6	14	18	14	5	2	2
Nebeneinanderfahren	281	4	24	29	56	65	48	27	19	3
Vorfahrt, Vorrang	4 377	78	388	401	685	992	698	431	374	204
Nichtbeachten der die Vorfahrt regelnden Verkehrszeichen	3 140	38	272	287	487	738	497	327	274	149
Nichtbeachten der Verkehrsregelung durch Polizeibeamte oder Lichtzeichen	606	14	48	57	101	121	95	59	49	30
Abbiegen, Wenden, Rückwärtsfahren, Ein- und Anfahren	5 070	97	426	460	911	1 107	860	493	350	187
falsches Verhalten gegenüber Fußgängern	1 444	10	93	126	221	329	281	144	120	52
darunter										
an Fußgängerüberwegen und -furten	342	–	19	41	37	72	72	42	27	14
ruhender Verkehr, Verkehrssicherung	265	4	10	18	58	74	50	29	11	6
Nichtbeachten der Beleuchtungsvorschriften	38	6	4	2	5	3	5	1	5	2
Ladung, Besetzung	23	5	3	2	4	3	1	1	1	–
andere Fehler beim Fahrzeugführer	5 400	234	595	590	957	1 038	787	421	333	192

1) einschl. ohne Angabe des Alters – 2) Fahrzeugführer ohne Angabe des Geschlechts wurden nicht ausgewertet

Noch: **7. Ursachen von Straßenverkehrsunfällen 2007**
7.5 Fehlverhalten der Fahrer von Personenkraftwagen nach Altersgruppen und Geschlecht
bei Unfällen mit Personenschaden

Unfallursache	Fahrer von Personenkraftwagen									
	ins- gesamt ¹⁾	darunter im Alter von ... bis unter ... Jahren								
		15 – 18	18 – 21	21 – 25	25 – 35	35 – 45	45 – 55	55 – 65	65 – 75	75 und mehr

bei männlichen Fahrzeugführern²⁾

Beteiligte	48 226	94	4 645	4 784	9 056	10 217	7 980	5 067	3 919	1 947
Fehlverhalten der Fahrzeugführer	35 938	121	4 469	4 189	6 553	6 695	5 216	3 437	2 946	1 761
Verkehrstüchtigkeit	2 273	30	292	381	523	379	288	174	117	88
darunter Alkoholeinfluss	1 538	26	210	292	394	276	203	95	32	9
falsche Straßenbenutzung	813	4	112	97	149	148	89	82	70	39
nicht angepaßte Geschwindigkeit	5 166	42	1 240	931	1 108	787	510	237	178	103
Abstand	4 118	4	474	480	845	876	575	383	266	181
Überholen	1 064	1	158	138	197	195	137	84	77	41
Vorbeifahren	115	–	12	15	21	25	12	13	8	5
Nebeneinanderfahren	501	1	39	52	120	92	87	42	28	19
Vorfahrt, Vorrang	5 827	4	509	526	904	1 126	950	678	637	416
Nichtbeachten der die Vorfahrt regelnden Verkehrszeichen	4 190	4	368	356	624	800	708	513	457	308
Nichtbeachten der Verkehrsregelung durch Polizeibeamte oder Lichtzeichen	877	–	67	87	158	166	137	89	98	64
Abbiegen, Wenden, Rückwärtsfahren, Ein- und Anfahren	7 015	6	644	671	1 148	1 368	1 178	774	730	394
falsches Verhalten gegenüber Fußgängern	2 535	2	165	171	326	477	424	363	331	174
darunter										
an Fußgängerüberwegen und -furten	587	–	35	36	67	107	94	96	82	49
ruhender Verkehr, Verkehrssicherung	386	2	11	27	67	105	74	59	26	7
Nichtbeachten der										
Beleuchtungsvorschriften	11	–	1	1	3	1	3	–	1	1
Ladung, Besetzung	31	–	–	4	4	12	7	2	2	–
andere Fehler beim Fahrzeugführer	6 083	25	812	695	1 138	1 104	882	546	475	293

bei weiblichen Fahrzeugführern²⁾

Beteiligte	29 544	44	2 723	3 225	5 971	7 330	5 131	2 565	1 685	690
Fehlverhalten der Fahrzeugführer	19 571	38	2 191	2 313	3 809	4 405	3 070	1 701	1 229	630
Verkehrstüchtigkeit	498	4	41	51	94	110	92	43	26	37
darunter Alkoholeinfluss	258	3	26	29	52	62	56	19	8	3
falsche Straßenbenutzung	397	1	50	38	71	95	52	28	31	27
nicht angepaßte Geschwindigkeit	2 192	5	441	384	477	418	240	128	69	28
Abstand	2 308	3	280	333	503	538	317	179	109	44
Überholen	340	–	38	48	61	74	49	21	29	14
Vorbeifahren	59	–	8	5	13	15	11	3	1	1
Nebeneinanderfahren	254	–	21	28	55	58	40	25	18	3
Vorfahrt, Vorrang	3 810	4	350	367	633	919	642	395	315	153
Nichtbeachten der die Vorfahrt regelnden Verkehrszeichen	2 876	3	260	273	464	705	471	308	247	119
Nichtbeachten der Verkehrsregelung durch Polizeibeamte oder Lichtzeichen	484	–	42	48	90	103	84	54	39	22
Abbiegen, Wenden, Rückwärtsfahren, Ein- und Anfahren	4 475	5	387	434	865	1 043	794	447	307	149
falsches Verhalten gegenüber Fußgängern	1 319	1	88	119	202	306	267	136	111	46
darunter										
an Fußgängerüberwegen und -furten	324	–	18	38	36	67	71	40	27	13
ruhender Verkehr, Verkehrssicherung	257	4	10	17	57	70	49	29	11	6
Nichtbeachten der										
Beleuchtungsvorschriften	5	–	2	–	–	1	–	1	1	–
Ladung, Besetzung	3	–	–	1	1	–	–	–	1	–
andere Fehler beim Fahrzeugführer	3 654	11	475	488	777	758	517	266	200	122

1) einschl. ohne Angabe des Alters – 2) Fahrzeugführer ohne Angabe des Geschlechts wurden nicht ausgewertet

Noch: 7. Ursachen von Straßenverkehrsunfällen 2007
7.6 Fehlverhalten der Fahrzeugführer nach Altersgruppen bei Unfällen mit Personenschaden
nach Art der Verkehrsbeteiligung

Unfallursache	Fahrzeugführer									
	ins- gesamt ¹⁾	darunter im Alter von ... bis unter ... Jahren								
		15 – 18	18 – 21	21 – 25	25 – 35	35 – 45	45 – 55	55 – 65	65 – 75	75 und mehr
Insgesamt										
Beteiligte Fahrzeugführer	123 867	4 109	9 664	10 322	20 584	25 769	20 453	11 480	8 293	3 699
Fehlverhalten der Fahrzeugführer										
insgesamt	84 566	3 110	8 394	8 246	14 187	16 221	12 666	7 455	5 758	3 056
darunter										
Verkehrstüchtigkeit	4 633	164	459	564	923	948	760	407	256	146
darunter Alkoholeinfluss	3 341	129	336	429	698	729	585	279	132	22
falsche Straßenbenutzung	4 859	425	386	374	666	738	506	383	374	196
nicht angepaßte Geschwindigkeit	10 828	483	1 993	1 625	2 181	1 917	1 315	585	353	151
Abstand	8 624	226	908	975	1 750	1 877	1 274	729	454	238
Überholen	2 758	116	255	264	400	506	399	185	139	71
Vorfahrt, Vorrang	12 403	334	995	1 028	1 855	2 456	1 930	1 278	1 146	709
Fehler beim Abbiegen	7 402	198	700	647	1 135	1 440	1 230	754	638	381
Fehler beim Ein- und Anfahren	4 332	133	274	321	678	825	683	397	367	166
Falsches Verhalten gegen Fußgänger	4 923	69	292	323	651	957	831	587	497	231
andere Fehler beim Fahrzeugführer	18 148	851	1 773	1 648	2 927	3 363	2 808	1 579	1 176	613
Motorräder										
Beteiligte Fahrzeugführer	6 639	505	495	469	944	1 633	1 670	600	224	29
Fehlverhalten der Fahrzeugführer										
insgesamt	4 088	349	341	356	633	957	901	307	150	21
darunter										
Verkehrstüchtigkeit	146	11	11	15	20	44	32	9	4	–
darunter Alkoholeinfluss	125	9	8	14	20	39	26	7	2	–
falsche Straßenbenutzung	105	15	9	5	11	28	15	8	4	1
nicht angepaßte Geschwindigkeit	1 340	95	128	145	264	309	275	76	35	4
Abstand	416	44	45	32	60	91	98	23	15	3
Überholen	391	28	20	38	50	99	97	32	11	4
Vorfahrt, Vorrang	147	28	6	4	21	25	26	16	12	3
Fehler beim Abbiegen	83	12	5	6	8	16	20	7	5	–
Fehler beim Ein- und Anfahren	28	4	2	2	6	6	3	1	3	–
Falsches Verhalten gegen Fußgänger	54	8	5	3	2	11	10	4	2	1
andere Fehler beim Fahrzeugführer	1 316	100	105	100	183	318	307	125	56	3
Personenkraftwagen										
Beteiligte Fahrzeugführer	81 717	138	7 368	8 010	15 027	17 547	13 111	7 632	5 604	2 637
Fehlverhalten der Fahrzeugführer										
insgesamt	57 000	159	6 660	6 503	10 362	11 100	8 286	5 138	4 175	2 391
darunter										
Verkehrstüchtigkeit	2 771	34	333	432	617	489	380	217	143	125
darunter Alkoholeinfluss	1 796	29	236	321	446	338	259	114	40	12
falsche Straßenbenutzung	1 325	5	162	135	220	243	141	110	101	66
nicht angepaßte Geschwindigkeit	7 406	47	1 681	1 315	1 585	1 205	750	365	247	131
Abstand	6 507	7	754	813	1 348	1 414	892	562	375	225
Überholen	1 653	1	196	186	258	269	186	105	106	55
Vorfahrt, Vorrang	9 837	8	859	893	1 537	2 045	1 592	1 073	952	569
Fehler beim Abbiegen	6 020	7	621	567	994	1 186	1 011	620	542	334
Fehler beim Ein- und Anfahren	3 130	3	208	279	572	693	561	318	291	112
Falsches Verhalten gegen Fußgänger	4 006	3	253	290	528	783	691	499	442	220
andere Fehler beim Fahrzeugführer	10 015	36	1 287	1 184	1 915	1 862	1 399	812	675	415
Güterkraftfahrzeuge										
Beteiligte Fahrzeugführer	7 385	1	190	418	1 484	2 132	1 650	770	209	27
Fehlverhalten der Fahrzeugführer										
insgesamt	5 596	1	204	391	1 189	1 569	1 208	594	182	21
darunter										
Verkehrstüchtigkeit	149	–	8	11	20	52	39	14	4	–
darunter Alkoholeinfluss	62	–	3	6	8	20	17	6	2	–
falsche Straßenbenutzung	153	–	7	14	35	39	27	10	5	1
nicht angepaßte Geschwindigkeit	655	1	46	75	151	166	132	63	15	1
Abstand	923	–	31	74	235	250	196	100	27	2
Überholen	254	–	5	12	47	68	50	20	7	1
Vorfahrt, Vorrang	656	–	21	31	137	196	149	74	24	8
Fehler beim Abbiegen	471	–	19	27	79	150	103	58	21	–
Fehler beim Ein- und Anfahren	195	–	4	12	38	63	46	20	8	1
Falsches Verhalten gegen Fußgänger	235	–	10	10	42	60	49	30	17	2
andere Fehler beim Fahrzeugführer	1 160	–	40	86	243	323	254	131	41	2

1) einschl. ohne Angabe des Alters

Noch: **7. Ursachen von Straßenverkehrsunfällen 2007****7.7 Fehlverhalten der Fahrzeugführer nach Altersgruppen bei schwerwiegenden Unfällen mit Sachschaden (i. e. S.)**

Unfallursache	Fahrzeugführer									
	ins- gesamt ¹⁾	darunter im Alter von ... bis unter ... Jahren								
		15 – 18	18 – 21	21 – 25	25 – 35	35 – 45	45 – 55	55 – 65	65 – 75	75 und mehr
alle Fahrzeugführer										
Beteiligte	42 344	278	4 130	4 378	7 722	8 749	6 305	3 466	2 352	1 139
Fehlverhalten der Fahrzeugführer	28 727	285	3 735	3 657	5 531	5 501	3 810	2 089	1 590	925
Verkehrstüchtigkeit	2 742	36	392	502	638	541	309	153	95	71
darunter Alkoholeinfluss	2 119	27	328	400	503	442	255	103	51	8
falsche Straßenbenutzung	986	18	90	117	141	166	118	84	58	30
nicht angepaßte Geschwindigkeit	5 281	73	1 160	1 030	1 213	882	497	196	72	19
Abstand	834	10	66	107	185	186	131	53	26	12
Überholen	1 256	8	95	124	220	218	163	81	59	13
Vorbeifahren	115	–	16	6	26	18	11	11	11	1
Nebeneinanderfahren	560	–	18	32	79	88	78	47	27	6
Vorfahrt, Vorrang	7 617	50	779	691	1 303	1 555	1 200	735	718	489
Nichtbeachten der die Vorfahrt regeln- den Verkehrszeichen	4 917	25	539	440	785	969	755	486	509	365
Nichtbeachten der Verkehrsregelung durch Polizeibeamte oder Lichtzeichen	1 209	7	107	109	241	244	204	118	95	68
Abbiegen, Wenden, Rückwärtsfahren, Ein- und Anfahren	4 798	29	600	496	858	1 002	736	465	351	178
falsches Verhalten gegenüber Fußgängern	5	–	–	2	1	2	–	–	–	–
darunter										
an Fußgängerüberwegen und -furten	1	–	–	–	–	1	–	–	–	–
ruhender Verkehr, Verkehrssicherung	46	–	4	1	7	8	6	3	2	–
Nichtbeachten der Beleuchtungsvor- schriften	25	1	3	3	2	3	4	3	1	–
Ladung, Besetzung	208	1	3	7	34	58	39	20	4	–
andere Fehler beim Fahrzeugführer	4 254	59	509	539	824	774	518	238	166	106
Fahrer von Personenkraftwagen										
Beteiligte	37 048	115	3 971	4 111	6 846	7 438	5 229	2 986	2 213	1 115
Fehlverhalten der Fahrzeugführer	25 451	152	3 638	3 435	4 955	4 758	3 238	1 820	1 484	908
Verkehrstüchtigkeit	2 577	30	386	487	597	502	276	134	90	71
darunter Alkoholeinfluss	2 029	24	322	394	486	416	231	96	50	8
falsche Straßenbenutzung	805	6	83	103	120	136	93	70	55	30
nicht angepaßte Geschwindigkeit	4 872	55	1 141	978	1 122	784	426	165	61	19
Abstand	688	3	64	93	156	143	109	45	21	12
Überholen	997	1	91	109	175	172	121	62	49	13
Vorbeifahren	99	–	16	6	24	10	10	9	11	1
Nebeneinanderfahren	423	–	16	25	65	59	55	36	27	5
Vorfahrt, Vorrang	7 007	8	756	661	1 195	1 412	1 064	674	682	479
Nichtbeachten der die Vorfahrt regeln- den Verkehrszeichen	4 579	5	527	425	726	895	676	444	486	360
Nichtbeachten der Verkehrsregelung durch Polizeibeamte oder Lichtzeichen	1 078	1	104	104	214	204	180	105	89	65
Abbiegen, Wenden, Rückwärtsfahren, Ein- und Anfahren	4 284	12	583	464	758	861	632	414	331	174
falsches Verhalten gegenüber Fußgängern	5	–	–	2	1	2	–	–	–	–
darunter										
an Fußgängerüberwegen und -furten	1	–	–	–	–	1	–	–	–	–
ruhender Verkehr, Verkehrssicherung	39	–	4	1	5	7	6	3	2	–
Nichtbeachten der Beleuchtungsvor- schriften	21	–	3	3	2	3	2	3	1	–
Ladung, Besetzung	63	–	2	3	14	14	14	8	2	–
andere Fehler beim Fahrzeugführer	3 571	37	493	500	721	653	430	197	152	104

1) einschl. ohne Angabe des Alters

Noch: **7. Ursachen von Straßenverkehrsunfällen 2007**
7.8 Fehlverhalten der Fahrzeugführer je 1 000 Beteiligte nach Altersgruppen und Geschlecht
bei Unfällen mit Personenschaden

Unfallursache	Fahrzeugführer									
	ins- gesamt ¹⁾	darunter im Alter von ... bis unter ... Jahren								
		15 – 18	18 – 21	21 – 25	25 – 35	35 – 45	45 – 55	55 – 65	65 – 75	75 und mehr
männliche Fahrzeugführer ²⁾										
Beteiligte	79 958	2 944	6 325	6 543	13 550	16 962	13 992	8 052	5 803	2 606
Fehlverhalten der Fahrzeugführer je 1 000 Beteiligte	721	801	922	856	721	650	635	662	713	839
Verkehrstüchtigkeit	49	51	65	77	59	47	44	43	38	41
darunter Alkoholeinfluss	37	40	48	60	46	37	35	30	21	7
falsche Straßenbenutzung	39	97	42	40	33	29	23	30	40	41
nicht angepaßte Geschwindigkeit	102	132	238	183	120	84	73	54	47	46
Abstand	75	59	94	95	89	76	66	67	57	74
Überholen	25	34	34	33	24	24	24	19	19	21
Vorbeifahren	3	3	3	3	2	3	2	3	3	3
Nebeneinanderfahren	11	7	7	11	13	10	13	11	9	10
Vorfahrt, Vorrang	97	87	96	96	86	86	88	105	133	194
Nichtbeachten der die Vorfahrt regelnden Verkehrszeichen	65	41	66	62	56	58	62	74	90	139
Nichtbeachten der Verkehrsregelung durch Polizeibeamte oder Lichtzeichen	17	11	15	18	17	15	14	16	22	31
Abbiegen, Wenden, Rückwärtsfahren, Ein- und Anfahren	116	86	120	121	106	105	108	120	150	176
falsches Verhalten gegenüber Fußgängern	41	20	31	30	32	37	39	55	65	69
darunter										
an Fußgängerüberwegen und -furten	9	2	6	7	6	8	8	13	16	19
ruhender Verkehr, Verkehrssicherung	6	1	2	5	7	8	7	9	5	3
Nichtbeachten der Beleuchtungsvorschriften	2	6	3	2	2	1	1	–	1	1
Ladung, Besetzung	2	6	1	2	2	2	2	2	2	–
andere Fehler beim Fahrzeugführer	154	210	186	162	145	137	144	144	145	162
weibliche Fahrzeugführer ²⁾										
Beteiligte	38 970	1 165	3 339	3 778	7 034	8 807	6 461	3 428	2 490	1 093
Fehlverhalten der Fahrzeugführer je 1 000 Beteiligte	638	646	767	699	628	591	584	620	651	795
Verkehrstüchtigkeit	17	12	15	16	17	18	22	19	14	37
darunter Alkoholeinfluss	10	10	9	10	10	11	15	11	5	3
falsche Straßenbenutzung	40	118	36	30	31	28	29	42	56	81
nicht angepaßte Geschwindigkeit	67	80	145	113	78	56	45	44	32	29
Abstand	66	44	94	94	77	66	54	55	49	42
Überholen	11	13	13	13	11	11	11	8	12	14
Vorbeifahren	2	3	2	2	2	2	2	1	1	2
Nebeneinanderfahren	7	3	7	8	8	7	7	8	8	3
Vorfahrt, Vorrang	112	67	116	106	97	113	108	126	150	187
Nichtbeachten der die Vorfahrt regelnden Verkehrszeichen	81	33	81	76	69	84	77	95	110	136
Nichtbeachten der Verkehrsregelung durch Polizeibeamte oder Lichtzeichen	16	12	14	15	14	14	15	17	20	27
Abbiegen, Wenden, Rückwärtsfahren, Ein- und Anfahren	130	83	128	122	130	126	133	144	141	171
falsches Verhalten gegenüber Fußgängern	37	9	28	33	31	37	43	42	48	48
darunter										
an Fußgängerüberwegen und -furten	9	–	6	11	5	8	11	12	11	13
ruhender Verkehr, Verkehrssicherung	7	3	3	5	8	8	8	8	4	5
Nichtbeachten der Beleuchtungsvorschriften	1	5	1	1	1	–	1	–	2	2
Ladung, Besetzung	1	4	1	1	1	–	–	–	–	–
andere Fehler beim Fahrzeugführer	139	201	178	156	136	118	122	123	134	176

1) einschl. ohne Angabe des Alters – 2) Fahrzeugführer ohne Angabe des Geschlechts wurden nicht ausgewertet

Noch: **7. Ursachen von Straßenverkehrsunfällen 2007**
7.9 Fehlverhalten der Fahrzeugführer je 1 000 Beteiligte nach Altersgruppen bei Unfällen mit Personenschaden

Unfallursache	Fahrzeugführer									
	ins- gesamt ¹⁾	darunter im Alter von ... bis unter ... Jahren								
		15 – 18	18 – 21	21 – 25	25 – 35	35 – 45	45 – 55	55 – 65	65 – 75	75 und mehr
Insgesamt										
Beteiligte Fahrzeugführer	123 867	4 109	9 664	10 322	20 584	25 769	20 453	11 480	8 293	3 699
Fehlverhalten der Fahrzeugführer insgesamt	683	757	869	799	689	629	619	649	694	826
darunter										
Verkehrstüchtigkeit	37	40	47	55	45	37	37	35	31	39
darunter Alkoholeinfluss	27	31	35	42	34	28	29	24	16	6
falsche Straßenbenutzung	39	103	40	36	32	29	25	33	45	53
nicht angepaßte Geschwindigkeit	87	118	206	157	106	74	64	51	43	41
Abstand	70	55	94	94	85	73	62	64	55	64
Überholen	22	28	26	26	19	20	20	16	17	19
Vorfahrt, Vorrang	100	81	103	100	90	95	94	111	138	192
Fehler beim Abbiegen	60	48	72	63	55	56	60	66	77	103
Fehler beim Ein- und Anfahren	35	32	28	31	33	32	33	35	44	45
falsches Verhalten gegen Fußgänger	40	17	30	31	32	37	41	51	60	62
andere Fehler beim Fahrzeugführer	147	207	183	160	142	131	137	138	142	166
Motorräder										
Beteiligte Fahrzeugführer	6 639	505	495	469	944	1 633	1 670	600	224	29
Fehlverhalten der Fahrzeugführer insgesamt	616	691	689	759	671	586	540	512	670	724
darunter										
Verkehrstüchtigkeit	22	22	22	32	21	27	19	15	18	–
darunter Alkoholeinfluss	19	18	16	30	21	24	16	12	9	–
falsche Straßenbenutzung	16	30	18	11	12	17	9	13	18	34
nicht angepaßte Geschwindigkeit	202	188	259	309	280	189	165	127	156	138
Abstand	63	87	91	68	64	56	59	38	67	103
Überholen	59	55	40	81	53	61	58	53	49	138
Vorfahrt, Vorrang	22	55	12	9	22	15	16	27	54	103
Fehler beim Abbiegen	13	24	10	13	8	10	12	12	22	–
Fehler beim Ein- und Anfahren	4	8	4	4	6	4	2	2	13	–
falsches Verhalten gegen Fußgänger	8	16	10	6	2	7	6	7	9	34
andere Fehler beim Fahrzeugführer	198	198	212	213	194	195	184	208	250	103
Personenkraftwagen										
Beteiligte Fahrzeugführer	81 717	138	7 368	8 010	15 027	17 547	13 111	7 632	5 604	2 637
Fehlverhalten der Fahrzeugführer insgesamt	698	1 152	904	812	690	633	632	673	745	907
darunter										
Verkehrstüchtigkeit	34	246	45	54	41	28	29	28	26	47
darunter Alkoholeinfluss	22	210	32	40	30	19	20	15	7	5
falsche Straßenbenutzung	16	36	22	17	15	14	11	14	18	25
nicht angepaßte Geschwindigkeit	91	341	228	164	105	69	57	48	44	50
Abstand	80	51	102	101	90	81	68	74	67	85
Überholen	20	7	27	23	17	15	14	14	19	21
Vorfahrt, Vorrang	120	58	117	111	102	117	121	141	170	216
Fehler beim Abbiegen	74	51	84	71	66	68	77	81	97	127
Fehler beim Ein- und Anfahren	38	22	28	35	38	39	43	42	52	42
falsches Verhalten gegen Fußgänger	49	22	34	36	35	45	53	65	79	83
andere Fehler beim Fahrzeugführer	123	261	175	148	127	106	107	106	120	157
Güterkraftfahrzeuge										
Beteiligte Fahrzeugführer	7 385	1	190	418	1 484	2 132	1 650	770	209	27
Fehlverhalten der Fahrzeugführer insgesamt	758	1 000	1 074	935	801	736	732	771	871	778
darunter										
Verkehrstüchtigkeit	20	–	42	26	13	24	24	18	19	–
darunter Alkoholeinfluss	8	–	16	14	5	9	10	8	10	–
falsche Straßenbenutzung	21	–	37	33	24	18	16	13	24	37
nicht angepaßte Geschwindigkeit	89	1 000	242	179	102	78	80	82	72	37
Abstand	125	–	163	177	158	117	119	130	129	74
Überholen	34	–	26	29	32	32	30	26	33	37
Vorfahrt, Vorrang	89	–	111	74	92	92	90	96	115	296
Fehler beim Abbiegen	64	–	100	65	53	70	62	75	100	–
Fehler beim Ein- und Anfahren	26	–	21	29	26	30	28	26	38	37
falsches Verhalten gegen Fußgänger	32	–	53	24	28	28	30	39	81	74
andere Fehler beim Fahrzeugführer	157	–	211	206	164	152	154	170	196	74

1) einschl. ohne Angabe des Alters

Noch: **7. Ursachen von Straßenverkehrsunfällen 2007**
7.10 Technische Mängel der Fahrzeuge nach der Fahrzeugart

Unfallursache a = Insgesamt b = innerhalb von Ortschaften c = außerhalb von Ortschaften		Straßenverkehrsunfälle									
		ins- gesamt ¹⁾	Kraftfahr- zeugführer zusammen	darunter mit Führern von						Führer von Fahrrädern	
				Mofas, Mopeds	Motor- rädern	Personen- kraftwagen	Kraft- omni- bussen, Obussen	Güterkraft- fahrzeugen	landwirt- schaftl. Zug- maschinen	zu- sammen	darunter Kinder im Alter von 6 – 14 Jahren
bei Unfällen mit Getöteten											
Technische Mängel, Wartungsmängel	a	7	4	–	–	4	–	–	–	2	1
	b	3	–	–	–	–	–	–	–	2	1
	c	4	4	–	–	4	–	–	–	–	–
Beleuchtung	a	–	–	–	–	–	–	–	–	–	–
	b	–	–	–	–	–	–	–	–	–	–
	c	–	–	–	–	–	–	–	–	–	–
Bereifung	a	4	4	–	–	4	–	–	–	–	–
	b	–	–	–	–	–	–	–	–	–	–
	c	4	4	–	–	4	–	–	–	–	–
Bremsen	a	2	–	–	–	–	–	–	–	2	1
	b	2	–	–	–	–	–	–	–	2	1
	c	–	–	–	–	–	–	–	–	–	–
Lenkung	a	–	–	–	–	–	–	–	–	–	–
	b	–	–	–	–	–	–	–	–	–	–
	c	–	–	–	–	–	–	–	–	–	–
Zugvorrichtung	a	–	–	–	–	–	–	–	–	–	–
	b	–	–	–	–	–	–	–	–	–	–
	c	–	–	–	–	–	–	–	–	–	–
andere Mängel	a	1	–	–	–	–	–	–	–	–	–
	b	1	–	–	–	–	–	–	–	–	–
	c	–	–	–	–	–	–	–	–	–	–
bei Unfällen mit Personenschaden											
Technische Mängel, Wartungsmängel	a	1 010	648	112	71	348	12	92	7	333	79
	b	658	329	97	33	145	9	39	3	307	76
	c	352	319	15	38	203	3	53	4	26	3
Beleuchtung	a	175	34	11	5	11	1	3	2	140	14
	b	149	19	8	3	7	–	1	–	129	14
	c	26	15	3	2	4	1	2	2	11	–
Bereifung	a	280	272	17	30	188	1	35	–	7	–
	b	89	82	15	12	48	–	7	–	7	–
	c	191	190	2	18	140	1	28	–	–	–
Bremsen	a	228	104	28	7	45	2	20	1	122	49
	b	191	76	27	3	29	2	14	1	115	48
	c	37	28	1	4	16	–	6	–	7	1
Lenkung	a	49	41	3	5	28	–	4	–	6	2
	b	32	24	2	4	16	–	1	–	6	2
	c	17	17	1	1	12	–	3	–	–	–
Zugvorrichtung	a	13	10	2	1	2	–	5	–	2	1
	b	12	9	2	1	1	–	5	–	2	1
	c	1	1	–	–	1	–	–	–	–	–
andere Mängel	a	265	187	51	23	74	8	25	4	56	13
	b	185	119	43	10	44	7	11	2	48	11
	c	80	68	8	13	30	1	14	2	8	2
bei schwerwiegenden Unfällen mit Sachschaden (i. e. S.)											
Technische Mängel, Wartungsmängel	a	316	308	7	2	231	2	57	8	1	–
	b	143	140	7	1	106	2	20	4	1	–
	c	173	168	–	1	125	–	37	4	–	–
Beleuchtung	a	13	10	3	1	3	–	2	1	1	–
	b	6	4	3	–	–	–	1	–	1	–
	c	7	6	–	1	3	–	1	1	–	–
Bereifung	a	174	173	1	1	143	–	26	1	–	–
	b	59	59	1	1	49	–	7	1	–	–
	c	115	114	–	–	94	–	19	–	–	–
Bremsen	a	38	38	2	–	29	–	7	–	–	–
	b	28	28	2	–	22	–	4	–	–	–
	c	10	10	–	–	7	–	3	–	–	–
Lenkung	a	15	15	–	–	12	–	3	–	–	–
	b	11	11	–	–	9	–	2	–	–	–
	c	4	4	–	–	3	–	1	–	–	–
Zugvorrichtung	a	11	10	–	–	7	–	2	1	–	–
	b	5	5	–	–	4	–	1	–	–	–
	c	6	5	–	–	3	–	1	1	–	–
andere Mängel	a	65	62	1	–	37	2	17	5	–	–
	b	34	33	1	–	22	2	5	3	–	–
	c	31	29	–	–	15	–	12	2	–	–

1) einschl. Straßenbahnen, Eisenbahnen, bespannter Fuhrwerke sowie sonstiger und unbekannter Fahrzeuge

Noch: **7. Ursachen von Straßenverkehrsunfällen 2007**
7.11 Fehlverhalten der Fußgänger nach Altersklassen

Unfallursache a = Insgesamt b = innerhalb von Ortschaften c = außerhalb von Ortschaften		Fehlverhalten der Fußgänger bei Unfällen						
		mit Getöteten			mit Personenschaden			schwer- wiegende Unfälle mit Sachschaden (i. e. S.)
		insgesamt	darunter im Alter von ... bis unter ... Jahren		insgesamt	darunter im Alter von ... bis unter ... Jahren		
			6 – 14	65 und mehr		6 – 14	65 und mehr	
Fehlverhalten der Fußgänger	a	127	3	62	4 836	1 490	559	47
	b	91	3	53	4 571	1 467	529	42
	c	36	–	9	265	23	30	5
davon in Bezug auf Verkehrstüchtigkeit	a	23	–	8	296	1	35	2
	b	17	–	7	253	1	31	1
	c	6	–	1	43	–	4	1
Alkoholeinfluss	a	20	–	6	240	–	24	1
	b	15	–	5	205	–	21	1
	c	5	–	1	35	–	3	–
Einfluss anderer berauschender Mittel (z. B. Drogen)	a	1	–	–	17	–	–	–
	b	–	–	–	13	–	–	–
	c	1	–	–	4	–	–	–
Übermüdung	a	–	–	–	1	–	–	–
	b	–	–	–	1	–	–	–
	c	–	–	–	–	–	–	–
sonstige körperliche oder geistige Mängel	a	2	–	2	38	1	11	1
	b	2	–	2	34	1	10	–
	c	–	–	–	4	–	1	1
falsches Verhalten der Fußgänger	a	104	3	54	4 540	1 489	524	45
	b	74	3	46	4 318	1 466	498	41
	c	30	–	8	222	23	26	4
beim Überschreiten der Fahrbahn	a	83	2	47	3 655	1 289	441	30
	b	63	2	39	3 518	1 273	420	30
	c	20	–	8	137	16	21	–
an Stellen, an denen der Fußgänger- verkehr durch Polizeibeamte oder Lichtzeichen geregelt war	a	7	1	5	392	107	41	1
	b	7	1	5	379	105	39	1
	c	–	–	–	13	2	2	–
auf Fußgängerüberwegen ohne Verkehrsregelung durch Polizeibeamte oder Lichtzeichen	a	–	–	–	7	3	–	–
	b	–	–	–	7	3	–	–
	c	–	–	–	–	–	–	–
in der Nähe von Kreuzungen oder Einmündungen, Lichtzeichen- anlagen oder Fußgängerüberwegen bei dichtem Verkehr	a	2	–	1	170	46	26	1
	b	2	–	1	165	46	25	1
	c	–	–	–	5	–	1	–
an anderen Stellen durch plötzliches Hervortreten hinter Hindernissen	a	5	–	2	763	403	35	8
	b	5	–	2	753	401	34	8
	c	–	–	–	10	2	1	–
ohne auf den Fahrzeugverkehr zu achten	a	59	1	34	2 115	696	300	19
	b	44	1	27	2 025	684	287	19
	c	15	–	7	90	12	13	–
durch sonstiges falsches Verhalten	a	10	–	5	208	34	39	1
	b	5	–	4	189	34	35	1
	c	5	–	1	19	–	4	–
Nichtbenutzen des Gehweges	a	–	–	–	94	13	7	2
	b	–	–	–	86	13	6	1
	c	–	–	–	8	–	1	1
Nichtbenutzen der vorgeschriebenen Straßenseite	a	2	–	–	20	4	2	–
	b	–	–	–	7	3	1	–
	c	2	–	–	13	1	1	–
Spielen auf oder neben der Fahrbahn	a	–	–	–	94	65	–	–
	b	–	–	–	92	64	–	–
	c	–	–	–	2	1	–	–
andere Fehler der Fußgänger	a	19	1	7	677	118	74	13
	b	11	1	7	615	113	71	10
	c	8	–	–	62	5	3	3

Noch: **7. Ursachen von Straßenverkehrsunfällen 2007**
7.12 Allgemeine Unfallursachen nach Straßenkategorien

Unfallursache	Straßenkategorien									
	innerhalb von Ort- schaften	außerhalb von Ort- schaften	ins- gesamt	davon auf						
				Bundes- auto- bahnen	Bundesstraßen		Land- und Kreisstraßen		anderen Straßen	
					zu- sammen	darunter außerhalb	zu- sammen	darunter außerhalb	zu- sammen	darunter außerhalb

bei Unfällen mit Getöteten

Straßenverhältnisse als Unfallursachen

Straßenverhältnisse	9	40	49	9	15	12	20	19	5	–
Glätte oder Schlüpfrigkeit der Fahrbahn	9	35	44	9	15	12	15	14	5	–
Verunreinigung durch ausgeflossenes Öl	–	1	1	–	1	1	–	–	–	–
andere Verunreinigungen durch Straßenbenutzer	–	–	–	–	–	–	–	–	–	–
Schnee, Eis	3	7	10	–	6	5	2	2	2	–
Regen	6	22	28	9	7	5	9	8	3	–
andere Einflüsse (u. a. Laub, angeschwemmter Lehm)	–	5	5	–	1	1	4	4	–	–
Zustand der Straße	–	4	4	–	–	–	4	4	–	–
Spurrillen, im Zusammenhang mit Regen, Schnee oder Eis	–	1	1	–	–	–	1	1	–	–
anderer Zustand der Straße	–	3	3	–	–	–	3	3	–	–
nicht ordnungsgemäßer Zustand der Verkehrszeichen oder -einrichtungen	–	–	–	–	–	–	–	–	–	–
mangelhafte Beleuchtung der Straße	–	1	1	–	–	–	1	1	–	–
mangelhafte Sicherung von Bahnübergängen	–	–	–	–	–	–	–	–	–	–

Witterungseinflüsse als Unfallursachen

Witterungseinflüsse	5	8	13	2	1	1	9	5	1	–
Sichtbehinderung durch Nebel	–	–	–	–	–	–	–	–	–	–
starken Regen, Hagel, Schneegestöber usw.	–	3	3	1	1	1	1	1	–	–
blendende Sonne	4	5	9	1	–	–	8	4	–	–
Seitenwind	–	–	–	–	–	–	–	–	–	–
Unwetter oder sonstige Witterungseinflüsse	1	–	1	–	–	–	–	–	1	–

Hindernisse und sonstige Unfallursachen

Hindernisse, sonstige Unfallursachen	8	22	30	7	4	3	15	12	4	–
Hindernisse	3	5	8	2	1	1	4	2	1	–
nicht oder unzureichend gesicherte Arbeitsstellen auf der Fahrbahn	–	–	–	–	–	–	–	–	–	–
Wild auf der Fahrbahn	–	2	2	1	–	–	1	1	–	–
anderes Tier auf der Fahrbahn	–	1	1	–	1	1	–	–	–	–
sonstiges Hindernis auf der Fahrbahn	3	2	5	1	–	–	3	1	1	–
sonstige Ursachen allgemeiner Art	5	17	22	5	3	2	11	10	3	–

Unfallursachen von anderen Personen soweit nicht Fahrzeugführer oder Fußgänger

Führer von Handwagen, Tieren und andere zu Fuß gehende Personen	1	1	2	1	–	–	1	–	–	–
Unfallursachen bei Unfällen mit Getöteten insgesamt	460	728	1 188	202	253	162	530	340	203	24

Noch: **7. Ursachen von Straßenverkehrsunfällen 2007**
 Noch: **7.12 Allgemeine Unfallursachen nach Straßenkategorien**

Unfallursache	Straßenkategorien									
	innerhalb von Ort- schaften	außerhalb von Ort- schaften	ins- gesamt	davon auf						
				Bundes- auto- bahnen	Bundesstraßen		Land- und Kreisstraßen		anderen Straßen	
					zu- sammen	darunter außerhalb	zu- sammen	darunter außerhalb	zu- sammen	darunter außerhalb

bei Unfällen mit Personenschaden

Straßenverhältnisse als Unfallursachen

Straßenverhältnisse	2 263	1 659	3 922	635	580	253	1 485	627	1 222	144
Glätte oder Schlüpfrigkeit der Fahrbahn	2 109	1 571	3 680	622	545	244	1 384	578	1 129	127
Verunreinigung durch ausgeflossenes Öl	145	50	195	11	31	13	86	23	67	3
andere Verunreinigungen durch Straßenbenutzer	37	38	75	3	9	3	37	23	26	9
Schnee, Eis	244	305	549	47	96	71	241	159	165	28
Regen	1 477	1 079	2 556	557	384	147	912	319	703	56
andere Einflüsse (u. a. Laub, angeschwemmter Lehm)	206	99	305	4	25	10	108	54	168	31
Zustand der Straße	119	78	197	12	25	6	85	44	75	16
Spurrillen, im Zusammenhang mit Regen, Schnee oder Eis	19	13	32	3	7	2	15	8	7	–
anderer Zustand der Straße	100	65	165	9	18	4	70	36	68	16
nicht ordnungsgemäßer Zustand der Verkehrszeichen oder -einrichtungen	15	5	20	1	4	1	9	2	6	1
mangelhafte Beleuchtung der Straße	20	4	24	–	6	2	6	2	12	–
mangelhafte Sicherung von Bahnübergängen	–	1	1	–	–	–	1	1	–	–

Witterungseinflüsse als Unfallursachen

Witterungseinflüsse	597	299	896	61	153	64	396	159	286	15
Sichtbehinderung durch Nebel	11	32	43	3	10	7	20	18	10	4
starken Regen, Hagel, Schneegestöber usw.	129	41	170	14	36	12	63	14	57	1
blendende Sonne	394	147	541	27	75	25	257	87	182	8
Seitenwind	13	28	41	7	8	7	16	13	10	1
Unwetter oder sonstige Witterungseinflüsse	50	51	101	10	24	13	40	27	27	1

Hindernisse und sonstige Unfallursachen

Hindernisse, sonstige Unfallursachen	1 166	932	2 098	292	272	145	707	399	827	96
Hindernisse	286	358	644	30	94	69	268	202	252	57
nicht oder unzureichend gesicherte Arbeitsstellen auf der Fahrbahn	25	4	29	–	4	1	2	1	23	2
Wild auf der Fahrbahn	27	214	241	16	43	40	150	139	32	19
anderes Tier auf der Fahrbahn	154	87	241	4	23	12	79	44	135	27
sonstiges Hindernis auf der Fahrbahn	80	53	133	10	24	16	37	18	62	9
sonstige Ursachen allgemeiner Art	880	574	1 454	262	178	76	439	197	575	39

Unfallursachen von anderen Personen soweit nicht Fahrzeugführer oder Fußgänger

Führer von Handwagen, Tieren und andere zu Fuß gehende Personen	137	35	172	7	21	4	34	13	110	11
---	-----	----	-----	---	----	---	----	----	-----	----

Unfallursachen bei Unfällen mit Personenschaden insgesamt	71 730	25 770	97 500	7 216	15 589	5 108	35 741	11 248	38 954	2 198
--	---------------	---------------	---------------	--------------	---------------	--------------	---------------	---------------	---------------	--------------

Noch: **7. Ursachen von Straßenverkehrsunfällen 2007**
 Noch: **7.12 Allgemeine Unfallursachen nach Straßenkategorien**

Unfallursache	Straßenkategorien									
	innerhalb von Ort- schaften	außerhalb von Ort- schaften	ins- gesamt	davon auf						
				Bundes- auto- bahnen	Bundesstraßen		Land- und Kreisstraßen		anderen Straßen	
					zu- sammen	darunter außerhalb	zu- sammen	darunter außerhalb	zu- sammen	darunter außerhalb

bei schwerwiegenden Unfällen mit Sachschaden (i. e. S.)

Straßenverhältnisse als Unfallursachen

Straßenverhältnisse	622	1 791	2 413	1 361	198	129	495	266	359	35
Glätte oder Schlüpfrigkeit der Fahrbahn	594	1 744	2 338	1 332	192	124	469	253	345	35
Verunreinigung durch ausgeflossenes Öl	15	19	34	6	3	1	20	11	5	1
andere Verunreinigungen durch Straßenbenutzer	7	3	10	–	–	–	5	3	5	–
Schnee, Eis	128	256	384	134	52	40	111	70	87	12
Regen	403	1 439	1 842	1 187	134	81	306	153	215	18
andere Einflüsse (u. a. Laub, angeschwemmter Lehm)	41	27	68	5	3	2	27	16	33	4
Zustand der Straße	15	42	57	29	3	2	17	11	8	–
Spurrillen, im Zusammenhang mit Regen, Schnee oder Eis	2	25	27	20	2	2	4	3	1	–
anderer Zustand der Straße	13	17	30	9	1	–	13	8	7	–
nicht ordnungsgemäßer Zustand der Verkehrszeichen oder -einrichtungen	9	5	14	–	3	3	8	2	3	–
mangelhafte Beleuchtung der Straße	3	–	3	–	–	–	1	–	2	–
mangelhafte Sicherung von Bahnübergängen	1	–	1	–	–	–	–	–	1	–

Witterungseinflüsse als Unfallursachen

Witterungseinflüsse	133	102	235	45	41	22	83	32	66	3
Sichtbehinderung durch Nebel	5	17	22	2	5	5	12	10	3	–
starken Regen, Hagel, Schneegestöber usw.	22	33	55	24	6	3	19	6	6	–
blendende Sonne	100	31	131	1	29	13	48	14	53	3
Seitenwind	–	10	10	10	–	–	–	–	–	–
Unwetter oder sonstige Witterungseinflüsse	6	11	17	8	1	1	4	2	4	–

Hindernisse und sonstige Unfallursachen

Hindernisse, sonstige Unfallursachen	331	463	794	286	89	49	210	108	209	20
Hindernisse	46	135	181	75	25	19	51	34	30	7
nicht oder unzureichend gesicherte Arbeitsstellen auf der Fahrbahn	3	1	4	1	1	–	1	–	1	–
Wild auf der Fahrbahn	2	26	28	1	5	4	17	17	5	4
anderes Tier auf der Fahrbahn	11	13	24	3	7	4	9	6	5	–
sonstiges Hindernis auf der Fahrbahn	30	95	125	70	12	11	24	11	19	3
sonstige Ursachen allgemeiner Art	285	328	613	211	64	30	159	74	179	13

Unfallursachen von anderen Personen soweit nicht Fahrzeugführer oder Fußgänger

Führer von Handwagen, Tieren und andere zu Fuß gehende Personen	15	10	25	3	3	2	9	5	10	–
Unfallursachen bei schwerwiegenden Unfällen mit Sachschaden (i. e. S.) insgesamt	19 289	13 268	32 557	6 612	4 638	1 931	10 722	3 944	10 585	781

Noch: 7. Ursachen von Straßenverkehrsunfällen 2007
7.13 Straßenverkehrsunfälle und Verunglückte nach Unfallursachen*)

Unfallursache	Unfälle mit Personen- schaden	Verunglückte				Schwer- wiegende Unfälle mit Sachschaden (i. e. S.)
		insgesamt	davon			
			Getötete	Schwerverletzte	Leichtverletzte	
Fehlverhalten der Fahrzeugführer						
Alkoholeinfluss	3 306	4 118	51	1 076	2 991	2 100
Einfluss anderer berauschender Mittel (z. B. Drogen, Rauschgift)	280	373	3	115	255	154
Übermüdung	313	452	7	123	322	272
Sonstige körperliche oder geistige Mängel	695	914	18	345	551	194
Benutzung der falschen Fahrbahn (auch Richtungsfahrbahn) oder verbotswidrig Benutzung anderer Straßenteile	3 072	3 553	28	512	3 013	262
Verstoß gegen das Rechtsfahrgebot	1 638	2 225	26	484	1 715	667
Nicht angepaßte Geschwindigkeit mit gleichzeitigem Überschreiten der zulässigen Höchstgeschwindigkeit	843	1 284	46	353	885	401
Nicht angepaßte Geschwindigkeit in anderen Fällen	9 844	13 452	228	3 012	10 212	4 830
Ungenügender Sicherheitsabstand	8 268	11 522	27	832	10 663	707
Starkes Bremsen des Vorausfahrenden ohne zwingenden Grund	198	276	—	32	244	89
Unzulässiges Rechtsüberholen	192	230	2	36	192	57
Überholen trotz Gegenverkehrs	287	454	16	127	311	91
Überholen trotz unklarer Verkehrslage	821	1 090	9	203	878	423
Überholen trotz unzureichender Sichtverhältnisse	59	81	1	26	54	23
Überholen ohne Beachtung des nachfolgenden Verkehrs und/oder ohne rechtzeitige und deutliche Ankündigung des Ausscherens	303	426	6	77	343	335
Fehler beim Wiedereinordnen nach rechts	315	424	8	90	326	117
Sonstige Fehler beim Überholen (z. B. ohne genügenden Seitenabstand)	636	745	7	124	614	132
Fehler beim Überholtwerden	135	182	1	31	150	65
Nichtbeachten des Vorranges entgegenkommender Fahrzeuge beim Vorbeifahren an haltenden Fahrzeugen, Absperrungen oder Hindernissen	234	299	3	43	253	89
Nichtbeachten des nachfolgenden Verkehrs beim Vorbeifahren an haltenden Fahrzeugen oder Hindernissen und/oder ohne rechtzeitige und deutliche Ankündigung des Ausscherens	62	65	1	8	56	23
Nebeneinanderfahren, fehlerhaftes Wechseln des Fahrstreifens beim Nebeneinanderfahren oder Nichtbeachtung des Reißverschlussverfahrens	1 213	1 565	6	179	1 380	530
Nichtbeachten der Regel rechts vor links	1 426	1 695	—	217	1 478	1 144
Nichtbeachten der die Vorfahrt regelnden Verkehrszeichen	8 443	10 891	63	1 702	9 126	4 901
Nichtbeachten der Vorfahrt des durchgehenden Verkehrs auf Autobahnen oder Kraftfahrstraßen	116	173	1	42	130	172
Nichtbeachten der Vorfahrt durch Fahrzeuge, die aus Feld- und Waldwegen kommen	93	123	4	34	85	10
Nichtbeachten der Verkehrsregelung durch Polizeibeamte oder Lichtzeichen	1 858	2 728	12	408	2 308	1 094
Nichtbeachten des Vorranges entgegenkommender Fahrzeuge	296	422	2	70	350	148
Nichtbeachten des Vorranges von Schienenfahrzeu- gen an Bahnübergängen	43	68	3	22	43	13
Fehler beim Abbiegen	7 391	9 513	39	1 468	8 006	3 321
Fehler beim Wenden oder Rückwärtsfahren	2 828	3 306	13	466	2 827	1 026
Fehler beim Einfahren in den fließenden Verkehr (z. B. aus einem Grundstück, von einem anderen Straßenteil oder beim Anfahren vom Fahrbahnrand)	4 321	4 904	13	647	4 244	428

*) Tabelle enthält Mehrfachzahlungen, weil bei einem Unfall bis zu acht Ursachen eingetragen werden

Noch: 7. Ursachen von Straßenverkehrsunfällen 2007
Noch: 7.13 Straßenverkehrsunfälle und Verunglückte nach Unfallursachen*)

Unfallursache	Unfälle mit Personen- schaden	Verunglückte				Schwer- wiegende Unfälle mit Sachschaden (i. e. S.)
		insgesamt	davon			
			Getötete	Schwerverletzte	Leichtverletzte	

noch: Fehlverhalten der Fahrzeugführer						
Falsches Verhalten gegenüber Fußgängern						
an Fußgängerüberwegen	421	450	3	92	355	1
an Fußgängerfurten	660	733	10	180	543	–
beim Abbiegen	1 137	1 222	9	270	943	2
an Haltestellen (auch haltenden Schulbussen mit eingeschaltetem Warnblinklicht)	286	325	–	83	242	–
an anderen Stellen	2 415	2 625	48	553	2 024	2
Unzulässiges Halten oder Parken	86	98	1	12	85	9
Mangelnde Sicherung haltender oder liegengebliebener Fahrzeuge und von Unfallstellen sowie Schulbussen, bei denen Kinder ein- oder aussteigen	87	99	1	22	76	15
Verkehrswidriges Verhalten beim Ein- oder Aussteigen, Be- oder Entladen	721	740	3	91	646	22
Nichtbeachten der Beleuchtungsvorschriften	173	211	1	38	172	25
Überladung, Überbesetzung	72	111	2	34	75	26
Unzureichend gesicherte Ladung oder Fahrzeugzubehörteile	121	155	1	33	121	181
Andere Fehler beim Fahrzeugführer	17 624	21 849	259	4 349	17 241	4 082

technische Mängel, Wartungsmängel

Beleuchtung	172	193	–	42	151	13
Bereifung	279	400	5	112	283	173
Bremsen	228	298	2	46	250	38
Lenkung	49	64	–	17	47	15
Zugvorrichtung	13	14	–	1	13	10
Andere Mängel	265	327	1	79	247	65

Fehlverhalten der Fußgänger

Alkoholeinfluss	237	284	20	119	145	1
Einfluss anderer berauschender Mittel (z. B. Drogen, Rauschgift)	17	24	1	9	14	–
Übermüdung	1	1	–	–	1	–
Sonstige körperliche oder geistige Mängel	38	44	2	15	27	1
Falsches Verhalten beim Überschreiten der Fahrbahn						
an Stellen, an denen der Fußgängerverkehr durch Polizeibeamte oder Lichtzeichen geregelt war	386	435	7	166	262	1
auf Fußgängerüberwegen ohne Verkehrsregelung durch Polizeibeamte oder Lichtzeichen	7	7	–	2	5	–
in der Nähe von Kreuzungen oder Einmündungen, Lichtzeichen oder Fußgängerüberwegen bei dichtem Verkehr	168	184	2	66	116	1
an anderen Stellen						
durch plötzliches Hervortreten hinter Sichthindernissen	757	827	5	255	567	7
ohne auf den Fahrzeugverkehr zu achten	2 090	2 365	60	799	1 506	18
durch sonstiges falsches Verhalten	206	241	10	61	170	1
Nichtbenutzen des Gehweges	91	109	–	24	85	2
Nichtbenutzen der vorgeschriebenen Straßenseite	20	26	2	11	13	–
Spiele auf oder neben der Fahrbahn	89	97	–	28	69	–
Andere Fehler der Fußgänger	673	765	19	164	582	11

Noch: **7. Ursachen von Straßenverkehrsunfällen 2007**
 Noch: **7.13 Straßenverkehrsunfälle und Verunglückte nach Unfallursachen*)**

Unfallursache	Unfälle mit Personen- schaden	Verunglückte				Schwer- wiegende Unfälle mit Sachschaden (i. e. S.)
		insgesamt	davon			
			Getötete	Schwerverletzte	Leichtverletzte	
Straßenverhältnisse						
Verunreinigung durch ausgeflossenes Öl	195	243	1	37	205	34
Andere Verunreinigungen durch Straßenbenutzer	75	99	–	15	84	10
Schnee, Eis	549	781	15	158	608	384
Regen	2 556	3 370	30	608	2 732	1 842
Andere Einflüsse	305	349	5	82	262	68
Spurrillen im Zusammenhang mit Regen, Schnee oder Eis	32	38	1	4	33	27
Anderer Zustand der Straße	165	192	3	56	133	30
Nicht ordnungsgemäßer Zustand der Verkehrszeichen oder -einrichtungen	20	27	–	2	25	14
Mangelhafte Beleuchtung der Straße	24	26	1	9	16	3
Mangelhafte Sicherung von Bahnübergängen	1	1	–	1	–	1
Witterungseinflüsse						
Sichtbehinderung durch Nebel	43	50	–	9	41	22
starken Regen, Hagel, Schneegestöber usw.	170	203	4	50	149	55
blendende Sonne	541	715	10	139	566	131
Seitenwind	41	49	–	20	29	10
Unwetter oder sonstige Witterungseinflüsse	101	112	1	24	87	17
Hindernisse						
Nicht oder unzureichend gesicherte Arbeitsstelle auf der Fahrbahn	29	30	–	7	23	4
Wild auf der Fahrbahn	241	281	2	65	214	28
Anderes Tier auf der Fahrbahn	241	267	1	53	213	24
Sonstiges Hindernis auf der Fahrbahn	133	155	5	38	112	125
sonstige Ursachen						
Sonstige Ursachen	1 454	1 853	23	368	1 462	613

Noch: **7. Ursachen von Straßenverkehrsunfällen 2007**
7.14 Straßenverkehrsunfälle und Verunglückte nach Art des Nachweises

Art des Nachweises	Unfälle mit Personen- schaden	Verunglückte	Getötete	Schwer- verletzte	Leicht- verletzte	Schwer- wiegende Unfälle mit Sachschaden (i. e. S.)	Sonstige Alkoholunfälle
Unfälle insgesamt							
Ortslage							
innerhalb von Ortschaften	51 334	61 544	275	9 123	52 146	14 189	3 698
außerhalb von Ortschaften, ohne Bundesautobahnen	12 872	18 368	355	4 463	13 550	4 642	404
auf Bundesautobahnen	3 984	6 011	111	1 259	4 641	3 444	168
Insgesamt	68 190	85 923	741	14 845	70 337	22 275	4 270
Unfalltyp							
Fahrunfall	10 414	12 986	267	3 753	8 966	5 378	1 081
Abbiege-Unfall	11 072	14 184	57	2 166	11 961	3 805	176
Einbiegen/Kreuzen-Unfall	15 921	19 918	100	2 995	16 823	7 341	248
Überschreiten-Unfall	5 137	5 726	114	1 593	4 019	17	13
Unfall durch ruhenden Verkehr	2 740	3 065	9	395	2 661	766	661
Unfall im Längsverkehr	15 019	20 912	141	2 258	18 513	2 701	777
sonstiger Unfall	7 887	9 132	53	1 685	7 394	2 267	1 314
Insgesamt	68 190	85 923	741	14 845	70 337	22 275	4 270
Lichtverhältnisse							
Tageslicht	49 821	62 100	418	10 011	51 671	13 940	1 696
Dämmerung	3 408	4 266	42	704	3 520	1 190	228
Dunkelheit	14 961	19 557	281	4 130	15 146	7 145	2 346
Insgesamt	68 190	85 923	741	14 845	70 337	22 275	4 270
Monat							
Januar	4 868	6 166	63	1 033	5 070	2 034	319
Februar	4 453	5 620	54	1 006	4 560	1 779	303
März	5 610	7 100	61	1 189	5 850	1 931	321
April	6 266	7 832	63	1 468	6 301	1 501	360
Mai	6 440	8 069	75	1 363	6 631	1 945	380
Juni	6 047	7 677	58	1 354	6 265	1 792	388
Juli	5 355	6 732	62	1 187	5 483	1 695	364
August	6 667	8 447	82	1 458	6 907	1 798	346
September	5 795	7 281	59	1 236	5 986	1 858	378
Oktober	6 040	7 536	48	1 270	6 218	1 798	344
November	5 513	6 910	47	1 180	5 683	2 092	366
Dezember	5 136	6 553	69	1 101	5 383	2 052	401
Insgesamt	68 190	85 923	741	14 845	70 337	22 275	4 270
Wochentag							
Montag	11 175	13 815	113	2 216	11 486	3 358	482
Dienstag	10 215	12 620	103	2 096	10 421	3 156	424
Mittwoch	10 302	12 645	99	2 135	10 411	3 108	432
Donnerstag	10 461	12 899	90	2 117	10 692	3 364	460
Freitag	10 782	13 351	114	2 184	11 053	3 494	574
Samstag	8 571	11 425	115	2 093	9 217	3 255	953
Sonntag	6 684	9 168	107	2 004	7 057	2 540	945
Insgesamt	68 190	85 923	741	14 845	70 337	22 275	4 270
Uhrzeit							
0.00 Uhr bis 1.59 Uhr	1 205	1 700	28	424	1 248	863	464
2.00 Uhr bis 3.59 Uhr	821	1 096	26	321	749	679	372
4.00 Uhr bis 5.59 Uhr	1 527	1 958	36	478	1 444	939	291
6.00 Uhr bis 7.59 Uhr	5 898	7 160	63	1 197	5 900	1 965	226
8.00 Uhr bis 9.59 Uhr	5 483	6 715	49	1 067	5 599	1 882	161
10.00 Uhr bis 11.59 Uhr	6 970	8 552	62	1 377	7 113	2 210	185
12.00 Uhr bis 13.59 Uhr	9 119	11 340	68	1 747	9 525	2 439	233
14.00 Uhr bis 15.59 Uhr	10 478	13 222	91	2 141	10 990	2 804	307
16.00 Uhr bis 17.59 Uhr	12 080	15 085	121	2 422	12 542	3 062	477
18.00 Uhr bis 19.59 Uhr	8 461	10 819	78	1 925	8 816	2 444	560
20.00 Uhr bis 21.59 Uhr	3 787	5 022	59	1 006	3 957	1 676	477
22.00 Uhr bis 23.59 Uhr	2 361	3 254	60	740	2 454	1 312	517
Zusammen¹⁾	68 190	85 923	741	14 845	70 337	22 275	4 270

1) Unfälle mit fehlenden Merkmalen wurden nicht ausgewertet – 2) mindestens ein Beteiligter war alkoholisiert

Noch: **7. Ursachen von Straßenverkehrsunfällen 2007**
 Noch: **7.14 Straßenverkehrsunfälle und Verunglückte nach Art des Nachweises**

Art des Nachweises	Unfälle mit Personen- schaden	Verunglückte	Getötete	Schwer- verletzte	Leicht- verletzte	Schwer- wiegende Unfälle mit Sachschaden (i. e. S.)	Sonstige Alkoholunfälle
Unfälle mit Alkoholeinfluss²⁾							
Ortslage							
innerhalb von Ortschaften	2 602	3 119	40	770	2 309	1 461	3 698
außerhalb von Ortschaften, ohne Bundesautobahnen	759	1 025	23	353	649	425	404
auf Bundesautobahnen	180	257	7	69	181	215	168
Insgesamt	3 541	4 401	70	1 192	3 139	2 101	4 270
Unfalltyp							
Fahrerunfall	1 706	2 041	26	650	1 365	1 313	1 081
Abbiege-Unfall	176	223	1	45	177	86	176
Einbiegen/Kreuzen-Unfall	328	443	6	109	328	72	248
Überschreiten-Unfall	227	279	19	119	141	1	13
Unfall durch ruhenden Verkehr	201	219	1	32	186	231	661
Unfall im Längsverkehr	471	698	10	110	578	171	777
sonstiger Unfall	432	498	7	127	364	227	1 314
Insgesamt	3 541	4 401	70	1 192	3 139	2 101	4 270
Lichtverhältnisse							
Tageslicht	1 220	1 491	15	340	1 136	511	1 696
Dämmerung	187	235	4	46	185	103	228
Dunkelheit	2 134	2 675	51	806	1 818	1 487	2 346
Insgesamt	3 541	4 401	70	1 192	3 139	2 101	4 270
Monat							
Januar	247	327	10	82	235	186	319
Februar	252	312	7	88	217	147	303
März	269	325	3	92	230	167	321
April	301	372	3	105	264	152	360
Mai	341	420	—	109	311	167	380
Juni	328	394	4	92	298	199	388
Juli	341	416	6	97	313	160	364
August	335	419	11	122	286	166	346
September	278	343	3	97	243	188	378
Oktober	281	353	7	95	251	160	344
November	273	339	2	97	240	208	366
Dezember	295	381	14	116	251	201	401
Insgesamt	3 541	4 401	70	1 192	3 139	2 101	4 270
Wochentag							
Montag	356	433	10	104	319	201	482
Dienstag	312	405	11	89	305	186	424
Mittwoch	293	344	6	92	246	138	432
Donnerstag	389	490	5	132	353	187	460
Freitag	479	556	10	158	388	260	574
Samstag	872	1 089	13	289	787	514	953
Sonntag	840	1 084	15	328	741	615	945
Insgesamt	3 541	4 401	70	1 192	3 139	2 101	4 270
Uhrzeit							
0.00 Uhr bis 1.59 Uhr	430	541	6	155	380	333	464
2.00 Uhr bis 3.59 Uhr	365	462	6	155	301	308	372
4.00 Uhr bis 5.59 Uhr	291	389	11	132	246	281	291
6.00 Uhr bis 7.59 Uhr	217	266	2	70	194	201	226
8.00 Uhr bis 9.59 Uhr	116	158	3	29	126	78	161
10.00 Uhr bis 11.59 Uhr	85	106	—	24	82	36	185
12.00 Uhr bis 13.59 Uhr	126	150	3	34	113	54	233
14.00 Uhr bis 15.59 Uhr	233	276	2	63	211	77	307
16.00 Uhr bis 17.59 Uhr	320	384	6	83	295	104	477
18.00 Uhr bis 19.59 Uhr	417	508	14	120	374	151	560
20.00 Uhr bis 21.59 Uhr	429	517	6	141	370	200	477
22.00 Uhr bis 23.59 Uhr	512	644	11	186	447	278	517
Zusammen¹⁾	3 541	4 401	70	1 192	3 139	2 101	4 270

**8. Bei Straßenverkehrsunfällen mit Personenschaden Verunglückte
nach Art der Verkehrsbeteiligung und Verwaltungsbezirken**

8. Bei Straßenverkehrsunfällen mit Personenschaden Verunglückte

Lfd. Nr.	Verwaltungsbezirk a = Getötete b = Schwerverletzte c = Leichtverletzte		insgesamt	männlich				
				zusammen	darunter			Fußgänger
					Fahrer und Mitfahrer von			
					Personen- kraftwagen	motorisierten Zweirädern	Fahrrädern	
1	Kreisfreie Städte Düsseldorf	a	14	8	3	1	1	2
		b	463	270	61	70	66	68
		c	2 729	1 494	571	308	349	175
2	Duisburg	a	12	7	3	3	—	—
		b	356	217	58	59	44	44
		c	1 704	1 007	384	237	238	98
3	Essen	a	10	10	3	2	2	3
		b	366	229	66	70	40	43
		c	2 194	1 199	584	255	158	137
4	Krefeld	a	8	6	2	3	—	1
		b	153	87	15	32	23	17
		c	994	537	151	103	186	65
5	Mönchengladbach	a	8	3	—	2	—	1
		b	225	130	34	47	29	16
		c	1 185	638	287	122	132	62
6	Mülheim an der Ruhr	a	4	4	2	—	—	1
		b	104	67	13	25	14	12
		c	568	329	141	62	64	41
7	Oberhausen	a	3	3	—	1	—	2
		b	155	109	36	24	12	28
		c	749	410	168	87	81	47
8	Remscheid	a	5	5	3	1	—	1
		b	73	45	14	13	6	9
		c	423	220	124	38	18	23
9	Solingen	a	1	1	—	—	1	—
		b	102	63	14	23	6	20
		c	520	283	123	68	32	41
10	Wuppertal	a	5	2	—	2	—	—
		b	163	107	22	37	8	33
		c	1 096	620	273	137	68	103
11	Kreise Kleve	a	24	14	7	4	1	1
		b	380	247	107	60	40	18
		c	1 225	636	282	135	133	46
12	Mettmann	a	10	8	5	1	—	2
		b	398	245	76	71	47	39
		c	1 720	949	392	189	205	105
13	Rhein-Kreis Neuss	a	18	16	6	2	3	4
		b	324	201	51	63	59	20
		c	1 606	916	366	172	245	91
14	Viersen	a	18	15	7	2	2	3
		b	291	164	59	44	38	18
		c	1 118	601	245	114	150	62
15	Wesel	a	30	24	10	11	—	3
		b	430	266	76	92	55	29
		c	1 832	1 003	368	208	291	77
16	Reg.-Bez. Düsseldorf	a	170	126	51	35	10	24
		b	3 983	2 447	702	730	487	414
		c	19 663	10 842	4 459	2 235	2 350	1 173

2007 nach Art der Verkehrsbeteiligung und Verwaltungsbezirken

Verunglückte						Lfd. Nr.
weiblich					ohne Angabe des Geschlechts	
zusammen	darunter					
	Fahrer und Mitfahrer von			Fußgänger		
	Personen- kraftwagen	motorisierten Zweirädern	Fahrrädern			
6	1	—	1	4	—	1
193	67	12	42	67	—	
1 231	713	79	215	163	4	
5	1	1	2	1	—	2
139	65	12	23	35	—	
696	413	41	103	98	1	
—	—	—	—	—	—	3
137	59	13	11	49	—	
993	681	48	52	157	2	
2	1	—	1	—	—	4
66	24	4	21	14	—	
457	222	32	145	45	—	
5	2	—	—	3	—	5
95	33	11	16	32	—	
547	306	43	107	59	—	
—	—	—	—	—	—	6
37	17	—	4	16	—	
239	161	15	19	35	—	
—	—	—	—	—	—	7
46	23	4	5	13	—	
339	233	15	30	40	—	
—	—	—	—	—	—	8
28	12	3	—	10	—	
203	151	14	4	25	—	
—	—	—	—	—	—	9
39	14	6	4	14	—	
236	163	15	16	29	1	
3	—	—	—	—	—	10
56	18	5	3	29	—	
476	293	33	12	81	—	
10	6	1	1	2	—	11
133	79	9	27	16	—	
589	340	51	148	39	—	
2	1	—	—	1	—	12
153	72	12	29	38	—	
770	486	48	124	94	1	
2	1	—	—	1	—	13
123	68	7	31	15	—	
690	403	34	168	64	—	
3	3	—	—	—	—	14
127	66	11	30	19	—	
517	329	37	107	41	—	
6	4	—	2	—	—	15
164	83	16	43	20	—	
829	448	69	225	73	—	
44	20	2	7	15	—	16
1 536	700	125	289	387	—	
8 812	5 342	574	1 475	1 043	9	

Noch: **8. Bei Straßenverkehrsunfällen mit Personenschaden Verunglückte**

Lfd. Nr.	Verwaltungsbezirk a = Getötete b = Schwerverletzte c = Leichtverletzte		insgesamt	männlich				
				zusammen	darunter			Fußgänger
					Fahrer und Mitfahrer von			
					Personen- kraftwagen	motorisierten Zweirädern	Fahrrädern	
17	Kreisfreie Städte Aachen	a	12	8	2	3	—	1
		b	211	131	37	39	20	29
		c	1 349	740	315	130	166	78
18	Bonn	a	4	2	1	—	1	—
		b	188	110	27	22	37	23
		c	1 394	761	261	140	210	102
19	Köln	a	28	20	4	4	3	8
		b	734	449	114	114	123	85
		c	5 371	3 035	1 233	506	740	328
20	Leverkusen	a	1	—	—	—	—	—
		b	64	35	8	9	11	6
		c	624	372	144	83	83	42
21	Kreise Aachen	a	12	11	4	5	2	—
		b	258	177	54	62	39	13
		c	1 090	634	273	173	111	51
22	Düren	a	16	10	3	4	1	1
		b	295	186	52	60	36	15
		c	1 248	718	301	170	126	65
23	Rhein-Erft-Kreis	a	15	12	4	3	2	2
		b	281	197	74	44	41	19
		c	1 748	985	407	207	209	97
24	Euskirchen	a	12	9	4	2	1	1
		b	255	165	61	63	16	10
		c	838	474	230	97	60	24
25	Heinsberg	a	7	6	3	1	1	1
		b	233	152	76	46	22	4
		c	1 034	567	248	138	106	41
26	Oberbergischer Kreis	a	18	11	5	6	—	—
		b	288	193	81	65	25	14
		c	952	551	301	115	55	39
27	Rhein.-Berg. Kreis	a	17	13	7	5	—	1
		b	240	173	53	67	33	13
		c	1 040	600	249	149	123	47
28	Rhein-Sieg-Kreis	a	23	17	10	5	—	—
		b	345	237	92	78	35	18
		c	2 212	1 197	542	263	226	95
29	Reg.-Bez. Köln	a	165	119	47	38	11	15
		b	3 392	2 205	729	669	438	249
		c	18 900	10 634	4 504	2 171	2 215	1 009
30	Kreisfreie Städte Bottrop	a	7	5	4	1	—	—
		b	98	68	18	18	16	13
		c	418	235	80	59	52	23
31	Gelsenkirchen	a	8	7	2	3	1	1
		b	167	100	31	27	19	20
		c	1 035	608	271	125	129	63
32	Münster	a	2	2	—	—	1	1
		b	296	156	48	25	54	18
		c	1 333	686	222	97	276	65

2007 nach Art der Verkehrsbeteiligung und Verwaltungsbezirken

Verunglückte						Lfd. Nr.
weiblich					ohne Angabe des Geschlechts	
zusammen	darunter					
	Fahrer und Mitfahrer von			Fußgänger		
	Personen- kraftwagen	motorisierten Zweirädern	Fahrrädern			
4	3	—	—	1	—	17
80	47	4	9	19	—	
607	358	40	75	79	2	
2	1	—	1	—	—	18
78	12	6	34	24	—	
633	308	43	168	77	—	
8	1	—	2	5	—	19
285	86	32	72	85	—	
2 334	1 241	148	524	298	2	
1	1	—	—	—	—	20
29	19	1	4	5	—	
252	148	24	45	21	—	
1	—	—	—	1	—	21
81	43	10	6	18	—	
455	293	44	45	58	1	
6	2	—	—	4	—	22
109	55	8	25	19	—	
529	341	46	67	58	1	
3	3	—	—	—	—	23
84	49	7	17	11	—	
763	460	63	146	65	—	
3	3	—	—	—	—	24
90	48	19	8	10	—	
363	277	25	21	25	1	
1	—	—	—	—	—	25
81	46	13	15	6	—	
466	292	45	87	38	1	
7	4	—	1	2	—	26
95	48	10	7	26	—	
401	301	34	20	36	—	
4	1	1	2	—	—	27
67	31	3	13	19	—	
439	284	44	45	53	1	
6	2	—	—	4	—	28
108	59	8	16	24	—	
1 013	660	85	137	95	2	
46	21	1	6	17	—	29
1 187	543	121	226	266	—	
8 255	4 963	641	1 380	903	11	
2	1	—	1	—	—	30
30	11	2	9	6	—	
183	121	14	26	19	—	
1	—	—	—	—	—	31
67	34	3	9	20	—	
427	270	17	47	70	—	
—	—	—	—	—	—	32
140	51	5	55	26	—	
647	266	32	256	69	—	

Noch: **8. Bei Straßenverkehrsunfällen mit Personenschaden Verunglückte**

Lfd. Nr.	Verwaltungsbezirk a = Getötete b = Schwerverletzte c = Leichtverletzte		insgesamt	männlich				
				zusammen	darunter			
					Fahrer und Mitfahrer von			Fußgänger
					Personen- kraftwagen	motorisierten Zweirädern	Fahrrädern	
33	Kreise Borken	a	28	21	10	7	3	1
		b	369	225	83	58	59	15
		c	1 492	781	302	156	253	37
34	Coesfeld	a	17	10	6	3	–	1
		b	203	120	49	32	25	8
		c	856	468	218	88	111	16
35	Recklinghausen	a	30	21	9	4	4	3
		b	504	314	97	91	76	37
		c	2 597	1 461	582	281	412	144
36	Steinfurt	a	15	8	3	3	1	1
		b	476	283	119	68	62	15
		c	1 695	967	425	177	256	45
37	Warendorf	a	23	17	7	3	3	2
		b	317	196	90	34	43	18
		c	1 257	716	333	108	179	35
38	Reg.-Bez. Münster	a	130	91	41	24	13	10
		b	2 430	1 462	535	353	354	144
		c	10 683	5 922	2 433	1 091	1 668	428
39	Kreisfreie Stadt Bielefeld	a	12	9	4	2	–	2
		b	265	176	43	39	54	30
		c	1 281	714	309	120	194	62
40	Kreise Gütersloh	a	25	18	8	3	4	1
		b	422	257	109	68	54	12
		c	1 597	906	378	170	272	45
41	Herford	a	11	8	6	1	1	–
		b	227	136	59	33	27	12
		c	900	483	253	85	112	18
42	Höxter	a	11	7	2	4	–	1
		b	195	117	51	34	12	9
		c	380	215	121	36	37	8
43	Lippe	a	22	14	7	3	–	2
		b	270	178	74	62	22	10
		c	966	542	244	114	127	35
44	Minden-Lübbecke	a	23	15	11	2	1	1
		b	320	186	84	44	27	13
		c	1 173	638	318	110	138	34
45	Paderborn	a	21	16	6	7	1	1
		b	418	266	113	50	64	16
		c	1 231	678	343	104	162	43
46	Reg.-Bez. Detmold	a	125	87	44	22	7	8
		b	2 117	1 316	533	330	260	102
		c	7 528	4 176	1 966	739	1 042	245

2007 nach Art der Verkehrsbeteiligung und Verwaltungsbezirken

Verunglückte						Lfd. Nr.
weiblich					ohne Angabe des Geschlechts	
zusammen	darunter					
	Fahrer und Mitfahrer von			Fußgänger		
	Personen- kraftwagen	motorisierten Zweirädern	Fahrrädern			
7	5	—	—	2	—	33
144	63	9	56	14	—	
710	400	29	226	42	1	
7	2	—	3	2	—	34
83	50	5	20	7	—	
388	240	24	99	19	—	
9	2	1	1	5	—	35
190	73	17	47	47	—	
1 134	676	71	222	103	2	
7	4	—	1	2	—	36
193	98	12	52	23	—	
727	462	45	179	36	1	
6	5	—	1	—	—	37
121	50	10	51	9	—	
541	330	27	144	25	—	
39	19	1	7	11	—	38
968	430	63	299	152	—	
4 757	2 765	259	1 199	383	4	
3	2	—	—	1	—	39
89	33	7	17	27	—	
567	361	26	104	57	—	
7	5	—	1	1	—	40
165	82	8	56	16	—	
691	411	20	220	32	—	
3	3	—	—	—	—	41
91	51	12	15	12	—	
417	279	40	53	30	—	
4	3	—	—	—	—	42
78	53	6	6	8	—	
165	124	10	13	11	—	
8	5	—	1	2	—	43
92	52	8	17	12	—	
422	278	27	64	43	2	
8	5	2	1	—	—	44
134	75	12	21	23	—	
534	388	30	84	23	1	
5	2	—	1	2	—	45
152	88	5	33	22	—	
553	366	28	104	32	—	
38	25	2	4	6	—	46
801	434	58	165	120	—	
3 349	2 207	181	642	228	3	

Noch: **8. Bei Straßenverkehrsunfällen mit Personenschaden Verunglückte**

Lfd. Nr.	Verwaltungsbezirk a = Getötete b = Schwerverletzte c = Leichtverletzte		insgesamt	männlich				
				zusammen	darunter			
					Fahrer und Mitfahrer von			Fußgänger
					Personen- kraftwagen	motorisierten Zweirädern	Fahrrädern	
47	Kreisfreie Städte Bochum	a	8	6	1	1	–	4
		b	154	98	22	27	15	28
		c	1 318	692	308	162	113	68
48	Dortmund	a	19	16	6	3	2	4
		b	356	220	63	64	40	45
		c	2 489	1 405	645	260	249	166
49	Hagen	a	9	6	2	–	1	1
		b	168	110	25	36	18	17
		c	774	445	205	98	47	56
50	Hamm	a	8	5	2	1	1	1
		b	179	104	28	32	29	8
		c	747	417	158	96	107	22
51	Herne	a	2	–	–	–	–	–
		b	48	31	8	9	4	7
		c	455	251	88	56	68	28
52	Kreise Ennepe-Ruhr-Kreis	a	10	8	2	3	–	2
		b	204	123	40	44	25	10
		c	1 098	629	292	154	77	67
53	Hochsauerlandkreis	a	20	15	6	5	1	2
		b	281	176	67	56	23	16
		c	857	501	267	106	57	45
54	Märkischer Kreis	a	24	17	7	9	–	–
		b	388	257	80	89	32	37
		c	1 571	897	453	192	105	85
55	Olpe	a	16	14	5	5	1	3
		b	188	125	50	41	15	11
		c	489	265	155	54	22	16
56	Siegen-Wittgenstein	a	8	3	2	1	–	–
		b	294	180	68	59	32	10
		c	904	520	266	118	72	32
57	Soest	a	13	11	5	2	1	3
		b	360	225	97	63	43	13
		c	1 152	641	314	118	125	45
58	Unna	a	14	12	6	2	1	3
		b	303	191	68	46	41	25
		c	1 709	984	451	174	221	75
59	Reg.-Bez. Arnsberg	a	151	113	44	32	8	23
		b	2 923	1 840	616	566	317	227
		c	13 563	7 647	3 602	1 588	1 263	705
60	Nordrhein-Westfalen	a	741	536	227	151	49	80
		b	14 845	9 270	3 115	2 648	1 856	1 136
		c	70 337	39 221	16 964	7 824	8 538	3 560

2007 nach Art der Verkehrsbeteiligung und Verwaltungsbezirken

Verunglückte						Lfd. Nr.
weiblich					ohne Angabe des Geschlechts	
zusammen	darunter					
	Fahrer und Mitfahrer von			Fußgänger		
	Personen- kraftwagen	motorisierten Zweirädern	Fahrrädern			
2	—	—	—	2	—	47
56	25	5	4	21	—	
626	432	37	47	81	—	
3	1	—	—	2	—	48
136	57	11	18	47	—	
1 080	722	54	109	155	4	
3	2	—	—	1	—	49
58	15	5	2	29	—	
329	232	14	8	41	—	
3	2	—	—	1	—	50
75	32	6	18	17	—	
330	192	17	78	30	—	
2	—	—	—	2	—	51
17	5	3	2	7	—	
204	122	18	32	21	—	
2	—	1	—	1	—	52
81	36	10	9	17	—	
467	305	43	22	66	2	
5	2	2	—	1	—	53
105	61	14	8	22	—	
356	262	32	16	30	—	
7	3	2	—	2	—	54
131	82	12	3	30	—	
674	486	47	31	77	—	
2	—	—	—	2	—	55
63	45	9	—	9	—	
224	177	9	12	21	—	
5	3	—	1	1	—	56
114	65	14	7	26	—	
384	283	30	19	37	—	
2	1	—	—	1	—	57
135	81	13	19	22	—	
511	347	35	87	31	—	
2	1	—	—	1	—	58
112	57	16	20	15	—	
724	449	53	151	59	1	
38	15	5	1	17	—	59
1 083	561	118	110	262	—	
5 909	4 009	389	612	649	7	
205	100	11	25	66	—	60
5 575	2 668	485	1 089	1 187	—	
31 082	19 286	2 044	5 308	3 206	34	

9. Straßenverkehrsunfälle, beteiligte Verkehrsteilnehmer, Verunglückte
9.1 Innerhalb

Lfd. Nr.	Art des Nachweises	Nordrhein-Westfalen					
			krfr. Stadt Düsseldorf	krfr. Stadt Duisburg	krfr. Stadt Essen	krfr. Stadt Krefeld	krfr. Stadt Mönchengladbach
1	Unfälle insgesamt	69 221	3 278	1 973	2 614	1 249	1 392
	davon						
2	mit Getöteten	269	11	8	8	4	5
3	mit Verletzten	51 065	2 475	1 497	1 887	936	1 020
4	mit Personenschaden zusammen	51 334	2 486	1 505	1 895	940	1 025
5	schwerwiegende Unfälle mit Sachschaden (i. e. S.)	14 189	631	366	595	240	308
6	sonstige Sachschadensunfälle unter Alkoholeinwirkung	3 698	161	102	124	69	59
	Unfälle mit Personenschaden						
	davon auf						
7	Bundesautobahnen	—	—	—	—	—	—
8	Bundesstraßen	7 601	361	27	306	180	193
9	Landstraßen	12 762	652	526	714	142	241
10	Kreisstraßen	4 756	63	285	246	36	142
11	anderen Straßen	26 215	1 410	667	629	582	449
12	Beteiligte an Unfällen mit Personenschaden	102 679	5 072	3 005	3 852	1 861	2 086
	darunter im Alter von ... bis ... unter Jahren						
13	18 – 21	7 195	195	213	261	124	157
14	21 – 25	7 669	363	206	290	134	144
15	65 und mehr	11 219	512	350	365	241	228
	an Unfällen mit Personenschaden beteiligte Verkehrsteilnehmer						
	Führer von						
16	Mofas, Kleinkrafträdern (Mopeds, Mokicks)	5 682	209	202	190	98	137
17	Motorzweirädern mit amtlichem Kennzeichen	4 380	243	121	173	68	65
18	Personenkraftwagen	59 311	2 979	1 759	2 495	1 013	1 264
19	Kraftomnibussen, Obussen	1 270	49	37	60	19	38
20	landwirtschaftlichen Zugmaschinen	118	1	—	1	—	—
21	Güterkraftfahrzeugen	4 200	245	128	167	74	74
22	übrigen Kraftfahrzeugen	386	21	6	17	8	9
23	Kraftfahrzeugen zusammen	75 347	3 747	2 253	3 103	1 280	1 587
24	Fahrrädern	16 698	721	435	281	396	292
25	Fußgänger	9 424	509	282	407	158	186
26	Sonstige	1 210	95	35	61	27	21
27	Verunglückte Personen insgesamt	61 544	3 003	1 770	2 419	1 091	1 234
	getötete Führer und Mitfahrer von						
28	Mofas, Kleinkrafträdern (Mopeds, Mokicks)	11	—	—	—	—	—
29	Motorzweirädern mit amtlichem Kennzeichen	41	1	1	1	2	1
30	Personenkraftwagen	53	3	3	2	—	1
31	Güterkraftfahrzeugen	4	—	1	—	—	—
32	Fahrrädern	50	2	2	2	1	—
33	getötete Fußgänger	111	6	1	3	1	3
34	übrige Getötete	5	—	—	—	—	—
35	Getötete insgesamt	275	12	8	8	4	5
	darunter im Alter von ... bis ... Jahren						
36	unter 6	3	—	1	—	—	—
37	6 – 15	7	—	—	—	—	—
38	18 – 21	10	—	—	—	—	—
39	21 – 25	15	1	—	1	—	—
40	65 und mehr	118	6	2	3	2	4

**und Unfallursachen 2007 nach Verwaltungsbezirken
von Ortschaften**

Verwaltungsbezirke									Lfd. Nr.
krfr. Stadt Mülheim an der Ruhr	krfr. Stadt Oberhausen	krfr. Stadt Remscheid	krfr. Stadt Solingen	krfr. Stadt Wuppertal	Kreis Kleve	Kreis Mettmann	Rhein-Kreis Neuss	Kreis Viersen	
648	896	450	673	1 301	910	1 670	1 470	949	1
3	3	2	1	3	4	5	6	3	2
522	656	321	470	913	673	1 301	1 115	714	3
525	659	323	471	916	677	1 306	1 121	717	4
93	190	107	161	310	175	274	270	179	5
30	47	20	41	75	58	90	79	53	6
—	—	—	—	—	—	—	—	—	7
72	103	87	92	193	107	242	82	45	8
194	214	88	153	243	109	368	236	161	9
63	132	9	33	84	41	69	75	77	10
196	210	139	193	396	420	627	728	434	11
1 049	1 359	635	971	1 882	1 347	2 602	2 206	1 428	12
60	102	51	68	113	107	147	139	105	13
59	79	50	62	161	97	155	131	84	14
140	152	49	119	192	158	355	319	178	15
52	71	23	53	97	98	104	121	93	16
47	54	36	52	103	44	139	91	53	17
667	864	431	636	1 178	709	1 490	1 150	764	18
10	17	12	17	54	6	34	21	10	19
1	—	—	—	1	6	4	—	4	20
38	55	29	42	69	42	113	99	50	21
3	7	4	3	10	1	8	9	4	22
818	1 068	535	803	1 512	906	1 892	1 491	978	23
111	140	27	57	96	304	408	487	304	24
107	131	69	106	255	117	284	197	136	25
13	20	4	5	19	20	18	31	10	26
611	791	424	579	1 118	776	1 498	1 299	821	27
—	—	—	—	—	—	—	—	—	28
—	1	—	—	—	—	—	1	—	29
1	—	1	—	—	1	2	—	—	30
—	—	—	—	—	—	—	1	—	31
—	—	—	1	—	1	—	2	1	32
1	2	1	—	3	2	3	2	2	33
1	—	—	—	—	—	—	—	—	34
3	3	2	1	3	4	5	6	3	35
—	—	—	—	—	—	—	1	—	36
—	—	—	—	—	—	—	—	—	37
—	—	—	—	—	—	—	—	—	38
—	—	1	—	—	—	—	—	—	39
2	2	—	1	3	1	1	3	1	40

Noch: **9. Straßenverkehrsunfälle, beteiligte Verkehrsteilnehmer, Verunglückte**
Noch: **9.1 Innerhalb**

Lfd. Nr.	Art des Nachweises	Nordrhein- Westfalen					
			krfr. Stadt Düsseldorf	krfr. Stadt Duisburg	krfr. Stadt Essen	krfr. Stadt Krefeld	krfr. Stadt Mönchen- gladbach
	Noch: Verunglückte Personen insgesamt						
	verletzte Führer und Mitfahrer von						
41	Mofas, Kleinkrafträdern (Mopeds, Mokicks)	5 642	213	197	198	98	140
42	Motorzweirädern mit amtlichem Kennzeichen	4 306	241	118	169	67	64
43	Personenkraftwagen	24 651	1 241	693	1 272	369	522
44	Güterkraftfahrzeugen	791	46	18	34	17	10
45	Fahrrädern	15 270	670	406	257	370	275
46	verletzte Fußgänger	8 762	470	270	387	140	168
47	übrige Verletzte	1 847	110	60	94	26	50
48	Verletzte insgesamt	61 269	2 991	1 762	2 411	1 087	1 229
	darunter im Alter von ... bis ... Jahren						
49	unter 6	1 229	45	45	53	22	18
50	6 – 15	6 026	207	151	189	103	101
51	18 – 21	4 903	152	144	213	88	97
52	21 – 25	4 850	243	134	197	73	97
53	65 und mehr	7 017	331	235	232	157	154
	Polizeilich festgestellte Unfallursachen bei Unfällen mit Personenschaden						
54	Fehlverhalten der Fahrzeugführer	62 338	3 187	1 831	2 393	1 087	1 247
	darunter						
55	Alkoholeinfluss	2 422	80	61	70	51	41
56	nicht angepasste Geschwindigkeit	5 498	328	209	238	58	60
57	Nichtbeachten der Vorfahrt	9 730	406	305	308	154	212
58	Fehler beim Abbiegen	6 145	313	227	229	134	164
59	falsche Fahrbahnbenutzung	3 974	210	132	98	62	72
60	ungenügender Sicherheitsabstand	5 854	291	188	288	84	101
61	Fehler beim Überholen	1 455	63	33	38	28	16
62	falsches Verhalten gegenüber Fußgängern	4 763	266	185	281	72	105
63	Fehlverhalten bei Fußgängern	4 571	278	159	229	75	85
	darunter						
64	Alkoholeinfluss	205	15	9	13	2	2
65	fahrzeugbezogene Mängel	658	35	11	35	10	14
66	unfallbezogene Ursachen	4 026	316	130	152	30	53
67	Straßenverhältnisse	2 263	256	81	114	15	35
68	Witterungseinflüsse	597	22	24	26	10	9
69	Hindernisse und sonstige	1 166	38	25	12	5	9

**und Unfallursachen 2007 nach Verwaltungsbezirken
von Ortschaften**

Verwaltungsbezirke									Lfd. Nr.
krfr. Stadt Mülheim an der Ruhr	krfr. Stadt Oberhausen	krfr. Stadt Remscheid	krfr. Stadt Solingen	krfr. Stadt Wuppertal	Kreis Kleve	Kreis Mettmann	Rhein-Kreis Neuss	Kreis Viersen	
52	71	23	51	97	96	103	121	85	41
46	52	36	55	99	43	137	85	56	42
280	368	248	282	496	233	559	423	266	43
7	15	5	16	18	9	28	13	9	44
101	128	26	54	89	272	373	448	268	45
103	125	67	103	243	113	266	179	129	46
19	29	17	17	73	6	27	24	5	47
608	788	422	578	1 115	772	1 493	1 293	818	48
15	23	16	10	29	17	30	20	20	49
57	67	34	65	113	101	181	138	120	50
30	58	41	55	87	79	93	90	61	51
34	50	34	44	105	51	99	77	55	52
75	78	32	64	112	96	213	222	103	53
556	844	342	512	992	808	1 493	1 328	868	54
16	30	7	9	40	39	47	67	27	55
82	82	53	43	71	52	83	76	79	56
76	120	36	80	102	183	201	224	172	57
55	68	18	42	71	87	143	144	89	58
25	28	8	18	32	57	83	111	64	59
61	90	27	70	154	49	38	53	60	60
14	10	4	15	23	20	37	36	15	61
52	77	33	62	134	45	158	81	57	62
40	52	40	77	172	51	144	92	63	63
4	1	3	6	1	5	8	4	2	64
6	7	4	—	9	8	17	13	13	65
109	23	25	21	33	35	98	89	39	66
99	10	15	13	18	19	40	30	15	67
4	10	7	3	9	9	19	16	15	68
6	3	3	5	6	7	39	43	9	69

Noch: **9. Straßenverkehrsunfälle, beteiligte Verkehrsteilnehmer, Verunglückte**
 Noch: **9.1 Innerhalb**

Lfd. Nr.	Art des Nachweises						
		Kreis Wesel	Reg.-Bez. Düsseldorf	krfr. Stadt Aachen	krfr. Stadt Bonn	krfr. Stadt Köln	krfr. Stadt Leverkusen
1	Unfälle insgesamt	1 598	21 071	1 391	1 575	5 469	646
	davon						
2	mit Getöteten	9	75	5	3	22	–
3	mit Verletzten	1 210	15 710	1 059	1 178	4 328	478
4	mit Personenschaden zusammen	1 219	15 785	1 064	1 181	4 350	478
5	schwerwiegende Unfälle mit Sachschaden (i. e. S.)	285	4 184	260	331	850	133
6	sonstige Sachschadensunfälle unter Alkoholeinwirkung	94	1 102	67	63	269	35
	Unfälle mit Personenschaden						
	davon auf						
7	Bundesautobahnen	–	–	–	–	–	–
8	Bundesstraßen	120	2 210	363	219	692	67
9	Landstraßen	279	4 320	206	109	342	90
10	Kreisstraßen	79	1 434	37	46	131	22
11	anderen Straßen	741	7 821	458	807	3 185	299
12	Beteiligte an Unfällen mit Personenschaden	2 418	31 773	2 190	2 385	8 871	953
	darunter						
	im Alter von ... bis ... unter Jahren						
13	18 – 21	199	2 041	150	117	436	61
14	21 – 25	154	2 169	198	168	661	75
15	65 und mehr	301	3 659	192	246	751	109
	an Unfällen mit Personenschaden beteiligte Verkehrsteilnehmer						
	Führer von						
16	Mofas, Kleinkrafträdern (Mopeds, Mokicks)	180	1 728	122	114	386	66
17	Motorzweirädern mit amtlichem Kennzeichen	92	1 381	78	80	357	46
18	Personenkraftwagen	1 251	18 650	1 285	1 266	4 920	551
19	Kraftomnibussen, Obussen	24	408	74	57	103	20
20	landwirtschaftlichen Zugmaschinen	4	22	1	–	2	1
21	Güterkraftfahrzeugen	69	1 294	95	100	442	31
22	übrigen Kraftfahrzeugen	5	115	9	4	37	3
23	Kraftfahrzeugen zusammen	1 625	23 598	1 664	1 621	6 247	718
24	Fahrrädern	568	4 627	294	474	1 591	147
25	Fußgänger	202	3 146	218	243	866	84
26	Sonstige	23	402	14	47	167	4
27	Verunglückte Personen insgesamt	1 411	18 845	1 339	1 403	5 307	583
	getötete Führer und Mitfahrer von						
28	Mofas, Kleinkrafträdern (Mopeds, Mokicks)	1	1	2	–	2	–
29	Motorzweirädern mit amtlichem Kennzeichen	3	11	–	–	2	–
30	Personenkraftwagen	3	17	–	1	1	–
31	Güterkraftfahrzeugen	–	2	–	–	–	–
32	Fahrrädern	1	13	–	2	5	–
33	getötete Fußgänger	2	32	2	–	12	–
34	übrige Getötete	–	1	1	–	–	–
35	Getötete insgesamt	10	77	5	3	22	–
	darunter im Alter von ... bis ... Jahren						
36	unter 6	–	2	1	–	–	–
37	6 – 15	1	1	–	–	2	–
38	18 – 21	1	1	–	–	1	–
39	21 – 25	–	3	1	–	1	–
40	65 und mehr	3	34	2	2	14	–

**und Unfallursachen 2007 nach Verwaltungsbezirken
von Ortschaften**

Verwaltungsbezirke									Lfd. Nr.
Kreis Aachen	Kreis Düren	Rhein-Erft- Kreis	Kreis Euskirchen	Kreis Heinsberg	Oberbergischer Kreis	Rheinisch- Bergischer Kreis	Rhein-Sieg Kreis	Reg.-Bez. Köln	
1 229	1 034	1 399	535	851	775	990	1 732	17 626	1
3	4	4	—	1	4	7	4	57	2
874	774	1 037	371	639	504	747	1 229	13 218	3
877	778	1 041	371	640	508	754	1 233	13 275	4
286	218	275	132	172	205	178	393	3 433	5
66	38	83	32	39	62	58	106	918	6
—	—	—	—	—	—	—	—	—	7
147	140	71	44	55	124	77	132	2 131	8
252	137	279	26	203	100	340	401	2 485	9
98	44	138	8	57	35	52	58	726	10
380	457	553	293	325	249	285	642	7 933	11
1 718	1 531	2 064	734	1 274	965	1 479	2 445	26 609	12
135	123	142	62	100	97	99	213	1 735	13
117	118	148	47	86	75	108	205	2 006	14
161	165	218	81	145	99	182	234	2 583	15
147	114	151	66	98	57	92	179	1 592	16
88	65	81	33	75	63	101	115	1 182	17
1 022	856	1 131	428	717	584	849	1 364	14 973	18
23	13	11	4	15	13	18	30	381	19
6	6	2	1	4	2	—	4	29	20
74	61	83	30	49	37	64	99	1 165	21
7	8	5	1	8	9	10	12	113	22
1 367	1 123	1 464	563	966	765	1 134	1 803	19 435	23
194	238	379	96	208	85	197	373	4 276	24
137	157	198	67	85	110	134	229	2 528	25
20	13	23	8	15	5	14	40	370	26
1 043	929	1 241	491	776	601	904	1 475	16 092	27
—	—	1	—	—	—	2	—	7	28
—	—	—	—	—	1	4	—	7	29
—	—	1	—	1	1	—	2	7	30
—	—	—	—	—	—	—	—	—	31
2	1	1	—	—	1	2	—	14	32
1	3	1	—	—	1	—	2	22	33
—	—	—	—	—	—	—	—	1	34
3	4	4	—	1	4	8	4	58	35
—	—	—	—	—	—	—	—	1	36
—	—	—	—	—	1	—	—	3	37
—	—	—	—	—	1	—	—	2	38
—	—	1	—	—	—	—	—	3	39
1	2	2	—	1	—	—	2	26	40

Noch: **9. Straßenverkehrsunfälle, beteiligte Verkehrsteilnehmer, Verunglückte**
 Noch: **9.1 Innerhalb**

Lfd. Nr.	Art des Nachweises						
		Kreis Wesel	Reg.-Bez. Düsseldorf	krfr. Stadt Aachen	krfr. Stadt Bonn	krfr. Stadt Köln	krfr. Stadt Leverkusen
	Noch: Verunglückte Personen insgesamt						
	verletzte Führer und Mitfahrer von						
41	Mofas, Kleinkraftträdern (Mopeds, Mokicks)	169	1 714	119	111	389	64
42	Motorzweirädern mit amtlichem Kennzeichen	81	1 349	78	82	356	47
43	Personenkraftwagen	405	7 657	570	471	2 007	229
44	Güterkraftfahrzeugen	16	261	19	19	98	12
45	Fahrrädern	514	4 251	264	434	1 438	138
46	verletzte Fußgänger	185	2 948	203	222	788	74
47	übrige Verletzte	31	588	81	61	209	19
48	Verletzte insgesamt	1 401	18 768	1 334	1 400	5 285	583
	darunter im Alter von ... bis ... Jahren						
49	unter 6	26	389	16	30	113	12
50	6 – 15	209	1 836	64	101	342	51
51	18 – 21	121	1 409	113	87	335	44
52	21 – 25	79	1 372	150	121	447	41
53	65 und mehr	189	2 293	130	140	456	65
	Polizeilich festgestellte Unfallursachen bei Unfällen mit Personenschaden						
54	Fehlverhalten der Fahrzeugführer	1 679	19 167	1 143	1 479	5 233	574
	darunter						
55	Alkoholeinfluss	51	636	33	60	139	28
56	nicht angepaßte Geschwindigkeit	162	1 676	61	95	371	43
57	Nichtbeachten der Vorfahrt	297	2 876	170	191	787	92
58	Fehler beim Abbiegen	168	1 952	144	164	527	43
59	falsche Fahrbahnbenutzung	140	1 140	46	86	378	33
60	ungenügender Sicherheitsabstand	105	1 659	184	114	661	52
61	Fehler beim Überholen	45	397	20	42	161	11
62	falsches Verhalten gegenüber Fußgängern	79	1 687	102	112	396	35
63	Fehlverhalten bei Fußgängern	94	1 651	99	103	493	41
	darunter						
64	Alkoholeinfluss	8	83	–	1	9	–
65	fahrzeugbezogene Mängel	12	194	10	25	67	1
66	unfallbezogene Ursachen	67	1 220	56	126	352	82
67	Straßenverhältnisse	37	797	43	62	213	23
68	Witterungseinflüsse	8	191	5	16	30	8
69	Hindernisse und sonstige	22	232	8	48	109	51

**und Unfallursachen 2007 nach Verwaltungsbezirken
von Ortschaften**

Verwaltungsbezirke									Lfd. Nr.
Kreis Aachen	Kreis Düren	Rhein-Erft- Kreis	Kreis Euskirchen	Kreis Heinsberg	Oberbergischer Kreis	Rheinisch- Bergischer Kreis	Rhein-Sieg Kreis	Reg.-Bez. Köln	
149	110	150	58	101	55	92	177	1 575	41
89	63	82	32	75	60	100	108	1 172	42
450	360	423	191	299	277	361	580	6 218	43
17	10	21	12	7	8	8	5	236	44
181	220	349	88	197	79	186	342	3 916	45
132	147	185	64	79	105	126	212	2 337	46
22	15	27	46	17	13	23	47	580	47
1 040	925	1 237	491	775	597	896	1 471	16 034	48
25	20	27	7	15	15	15	31	326	49
104	109	146	66	100	64	79	139	1 365	50
97	99	87	44	78	63	69	135	1 251	51
71	70	90	30	54	53	72	123	1 322	52
104	109	129	54	89	60	109	146	1 591	53
989	873	1 332	514	954	599	867	1 492	16 049	54
41	31	40	18	25	26	30	70	541	55
83	93	105	99	151	82	78	141	1 402	56
168	129	186	89	158	87	129	226	2 412	57
83	80	113	42	83	35	65	135	1 514	58
16	42	67	31	68	31	50	96	944	59
113	60	110	50	68	36	70	121	1 639	60
20	29	29	11	37	22	20	47	449	61
68	67	101	35	34	60	72	111	1 193	62
55	67	76	33	33	39	40	92	1 171	63
2	3	1	4	–	2	2	3	27	64
8	7	23	4	13	7	7	19	191	65
29	81	82	18	50	49	72	169	1 166	66
20	25	60	6	30	26	52	70	630	67
2	8	15	4	13	10	6	17	134	68
7	48	7	8	7	13	14	82	402	69

Noch: **9. Straßenverkehrsunfälle, beteiligte Verkehrsteilnehmer, Verunglückte**
 Noch: **9.1 Innerhalb**

Lfd. Nr.	Art des Nachweises						
		krfr. Stadt Bottrop	krfr. Stadt Gelsenkirchen	krfr. Stadt Münster	Kreis Borken	Kreis Coesfeld	Kreis Recklinghausen
1	Unfälle insgesamt	416	1 130	1 522	1 248	549	2 556
	davon						
2	mit Getöteten	3	6	2	8	2	14
3	mit Verletzten	318	840	1 240	961	410	2 015
4	mit Personenschaden zusammen	321	846	1 242	969	412	2 029
5	schwerwiegende Unfälle mit Sachschaden (i. e. S.)	68	204	222	219	110	390
6	sonstige Sachschadensunfälle unter Alkoholeinwirkung	27	80	58	60	27	137
	Unfälle mit Personenschaden						
	davon auf						
7	Bundesautobahnen	—	—	—	—	—	—
8	Bundesstraßen	10	81	243	124	70	203
9	Landstraßen	140	288	284	205	63	652
10	Kreisstraßen	38	62	239	94	87	250
11	anderen Straßen	133	415	476	546	192	924
12	Beteiligte an Unfällen mit Personenschaden	654	1 708	2 526	1 897	807	4 075
	darunter						
	im Alter von ... bis ... unter Jahren						
13	18 – 21	53	113	156	150	65	288
14	21 – 25	44	106	261	136	64	286
15	65 und mehr	76	167	249	249	94	505
	an Unfällen mit Personenschaden beteiligte Verkehrsteilnehmer						
	Führer von						
16	Mofas, Kleinkrafträdern (Mopeds, Mokicks)	43	97	77	105	41	227
17	Motorzweirädern mit amtlichem Kennzeichen	29	61	75	56	31	147
18	Personenkraftwagen	379	1 047	1 282	954	406	2 364
19	Kraftomnibussen, Obussen	8	26	37	7	3	57
20	landwirtschaftlichen Zugmaschinen	1	—	3	4	3	4
21	Güterkraftfahrzeugen	23	68	95	74	25	118
22	übrigen Kraftfahrzeugen	—	10	5	8	6	12
23	Kraftfahrzeugen zusammen	483	1 309	1 574	1 208	515	2 929
24	Fahrrädern	109	210	730	567	229	757
25	Fußgänger	59	174	200	101	53	349
26	Sonstige	3	15	22	21	10	40
27	Verunglückte Personen insgesamt	380	985	1 437	1 088	492	2 405
	getötete Führer und Mitfahrer von						
	Mofas, Kleinkrafträdern (Mopeds, Mokicks)	—	—	—	1	—	—
28	Motorzweirädern mit amtlichem Kennzeichen	1	2	—	3	—	1
29	Personenkraftwagen	2	1	—	1	—	3
30	Güterkraftfahrzeugen	—	—	—	—	—	—
31	Fahrrädern	1	1	1	—	1	3
32	getötete Fußgänger	—	1	1	3	1	7
33	übrige Getötete	—	1	—	—	—	—
34							
35	Getötete insgesamt	4	6	2	8	2	14
	darunter im Alter von ... bis ... Jahren						
	unter 6	—	—	—	—	—	—
36	6 – 15	—	—	—	—	—	—
37	18 – 21	—	—	—	1	—	1
38	21 – 25	—	—	—	—	—	1
39	65 und mehr	—	3	1	4	1	9
40							

**und Unfallursachen 2007 nach Verwaltungsbezirken
von Ortschaften**

Verwaltungsbezirke									Lfd. Nr.
Kreis Steinfurt	Kreis Warendorf	Reg.-Bez. Münster	krfr. Stadt Bielefeld	Kreis Gütersloh	Kreis Herford	Kreis Höxter	Kreis Lippe	Kreis Minden- Lübbecke	
1 419	953	9 793	1 410	1 417	944	292	909	1 171	1
4	4	43	4	5	3	2	7	6	2
1 068	728	7 580	1 043	1 034	588	202	611	790	3
1 072	732	7 623	1 047	1 039	591	204	618	796	4
285	178	1 676	295	286	299	69	242	316	5
62	43	494	68	92	54	19	49	59	6
—	—	—	—	—	—	—	—	—	7
66	96	893	143	114	17	43	118	165	8
289	176	2 097	244	277	255	38	159	211	9
118	87	975	150	153	72	27	68	82	10
599	373	3 658	510	495	247	96	273	338	11
2 106	1 451	15 224	2 141	2 001	1 157	382	1 237	1 548	12
155	105	1 085	141	154	111	27	113	141	13
131	100	1 128	211	167	100	22	89	132	14
272	178	1 790	210	255	120	46	158	189	15
117	68	775	93	95	84	19	53	97	16
79	44	522	70	70	47	24	56	45	17
1 136	778	8 346	1 301	1 070	687	225	729	948	18
14	4	156	18	9	5	2	11	9	19
2	6	23	—	4	1	2	1	5	20
71	51	525	73	73	52	17	43	77	21
6	2	49	8	9	5	2	7	2	22
1 425	953	10 396	1 563	1 330	881	291	900	1 183	23
535	400	3 537	369	556	192	54	219	266	24
123	92	1 151	179	105	72	34	100	89	25
23	6	140	30	10	12	3	18	10	26
1 261	862	8 910	1 253	1 202	744	256	725	953	27
—	—	1	—	—	—	—	—	1	28
—	—	7	1	2	1	—	—	—	29
2	—	9	1	—	2	—	2	3	30
—	—	—	—	—	—	—	1	—	31
—	2	9	—	2	—	—	1	2	32
2	2	17	1	2	—	1	3	—	33
—	—	1	1	—	—	1	—	—	34
4	4	44	4	6	3	2	7	6	35
—	—	—	—	—	—	—	—	—	36
—	—	—	—	—	—	—	—	1	37
—	—	2	—	1	—	—	1	—	38
—	—	1	—	1	1	—	—	—	39
2	1	21	—	—	—	2	4	2	40

Noch: **9. Straßenverkehrsunfälle, beteiligte Verkehrsteilnehmer, Verunglückte**
Noch: **9.1 Innerhalb**

Lfd. Nr.	Art des Nachweises						
		krfr. Stadt Bottrop	krfr. Stadt Gelsenkirchen	krfr. Stadt Münster	Kreis Borken	Kreis Coesfeld	Kreis Reckling- hausen
	Noch: Verunglückte Personen insgesamt						
	verletzte Führer und Mitfahrer von						
41	Mofas, Kleinkraftträdern (Mopeds, Mokicks)	42	96	73	98	40	216
42	Motorzweirädern mit amtlichem Kennzeichen	30	59	65	55	27	145
43	Personenkraftwagen	140	420	454	306	152	912
44	Güterkraftfahrzeugen	2	6	10	8	7	16
45	Fahrrädern	100	196	622	509	211	702
46	verletzte Fußgänger	57	168	174	91	45	320
47	übrige Verletzte	5	34	37	13	8	80
48	Verletzte insgesamt	376	979	1 435	1 080	490	2 391
	darunter im Alter von ... bis ... Jahren						
49	unter 6	12	24	16	12	6	63
50	6 – 15	35	107	113	160	76	290
51	18 – 21	29	83	104	89	39	187
52	21 – 25	33	61	177	74	32	167
53	65 und mehr	53	108	166	162	60	329
	Polizeilich festgestellte Unfallursachen bei Unfällen mit Personenschaden						
54	Fehlverhalten der Fahrzeugführer	425	1 164	1 446	1 174	532	2 549
	darunter						
55	Alkoholeinfluss	22	28	74	46	23	129
56	nicht angepaßte Geschwindigkeit	28	243	47	79	62	206
57	Nichtbeachten der Vorfahrt	65	161	249	275	115	374
58	Fehler beim Abbiegen	51	80	181	125	50	231
59	falsche Fahrbahnbenutzung	25	88	97	93	52	191
60	ungenügender Sicherheitsabstand	32	138	188	61	21	256
61	Fehler beim Überholen	4	21	37	31	16	43
62	falsches Verhalten gegenüber Fußgängern	28	96	92	43	21	195
63	Fehlverhalten bei Fußgängern	23	107	84	24	13	161
	darunter						
64	Alkoholeinfluss	–	5	4	–	–	10
65	fahrzeugbezogene Mängel	2	13	18	8	6	30
66	unfallbezogene Ursachen	15	64	65	56	29	131
67	Straßenverhältnisse	6	51	41	26	16	70
68	Witterungseinflüsse	4	9	10	8	8	22
69	Hindernisse und sonstige	5	4	14	22	5	39

**und Unfallursachen 2007 nach Verwaltungsbezirken
von Ortschaften**

Verwaltungsbezirke									Lfd. Nr.
Kreis Steinfurt	Kreis Warendorf	Reg.-Bez. Münster	krfr. Stadt Bielefeld	Kreis Gütersloh	Kreis Herford	Kreis Höxter	Kreis Lippe	Kreis Minden- Lübbecke	
118	70	753	96	97	84	22	54	98	41
76	41	498	67	67	48	24	58	49	42
437	289	3 110	534	422	340	106	288	452	43
17	10	76	12	11	10	3	6	12	44
480	365	3 185	341	500	182	51	202	239	45
112	81	1 048	168	90	65	32	93	85	46
17	2	196	31	9	12	16	17	12	47
1 257	858	8 866	1 249	1 196	741	254	718	947	48
22	11	166	31	19	13	2	11	21	49
181	134	1 096	90	127	71	33	71	92	50
86	62	679	107	99	85	19	64	99	51
73	60	677	121	99	67	12	53	84	52
166	111	1 155	136	161	80	39	102	105	53
1 312	924	9 526	1 269	1 366	754	239	772	1 044	54
37	53	412	46	77	46	14	29	57	55
134	64	863	123	98	71	43	63	87	56
301	191	1 731	201	237	139	39	104	182	57
121	96	935	160	138	70	19	82	100	58
107	83	736	103	153	81	15	47	97	59
102	64	862	90	95	62	22	78	103	60
36	18	206	18	30	23	10	16	21	61
59	35	569	82	45	35	16	49	46	62
42	46	500	83	41	36	20	26	50	63
–	4	23	7	2	2	4	1	3	64
10	2	89	7	17	6	2	7	12	65
172	47	579	137	77	35	9	71	43	66
30	21	261	104	33	26	3	18	20	67
22	7	90	20	13	4	3	6	9	68
120	19	228	13	31	5	3	47	14	69

Noch: **9. Straßenverkehrsunfälle, beteiligte Verkehrsteilnehmer, Verunglückte**
Noch: **9.1 Innerhalb**

Lfd. Nr.	Art des Nachweises						
		Kreis Paderborn	Reg.-Bez. Detmold	krfr. Stadt Bochum	krfr. Stadt Dortmund	krfr. Stadt Hagen	krfr. Stadt Hamm
1	Unfälle insgesamt	1 058	7 201	1 493	2 756	846	948
	davon						
2	mit Getöteten	8	35	7	11	3	5
3	mit Verletzten	764	5 032	1 005	2 024	595	659
4	mit Personenschaden zusammen	772	5 067	1 012	2 035	598	664
5	schwerwiegende Unfälle mit Sachschaden (i. e. S.)	224	1 731	394	567	198	228
6	sonstige Sachschadensunfälle unter Alkoholeinwirkung	62	403	87	154	50	56
	Unfälle mit Personenschaden						
	davon auf						
7	Bundesautobahnen	–	–	–	–	–	–
8	Bundesstraßen	16	616	165	317	157	127
9	Landstraßen	145	1 329	184	583	98	174
10	Kreisstraßen	77	629	262	185	42	105
11	anderen Straßen	534	2 493	401	950	301	258
12	Beteiligte an Unfällen mit Personenschaden	1 470	9 936	2 018	4 159	1 203	1 303
	darunter						
	im Alter von ... bis ... unter Jahren						
13	18 – 21	141	828	157	244	79	105
14	21 – 25	144	865	168	348	90	111
15	65 und mehr	177	1 155	233	429	134	141
	an Unfällen mit Personenschaden beteiligte Verkehrsteilnehmer						
	Führer von						
16	Mofas, Kleinkrafträdern (Mopeds, Mokicks)	71	512	119	190	71	89
17	Motorzweirädern mit amtlichem Kennzeichen	50	362	93	183	62	52
18	Personenkraftwagen	833	5 793	1 285	2 614	716	734
19	Kraftomnibussen, Obussen	30	84	28	40	35	19
20	landwirtschaftlichen Zugmaschinen	2	15	–	–	2	–
21	Güterkraftfahrzeugen	31	366	65	181	62	58
22	übrigen Kraftfahrzeugen	7	40	2	17	5	10
23	Kraftfahrzeugen zusammen	1 024	7 172	1 592	3 225	953	962
24	Fahrrädern	313	1 969	186	440	81	247
25	Fußgänger	118	697	211	432	156	89
26	Sonstige	15	98	29	62	13	5
27	Verunglückte Personen insgesamt	938	6 071	1 257	2 479	712	796
	getötete Führer und Mitfahrer von						
	Mofas, Kleinkrafträdern (Mopeds, Mokicks)						
28	–	–	1	–	–	–	–
29	Motorzweirädern mit amtlichem Kennzeichen	4	8	1	2	–	1
30	Personenkraftwagen	–	8	–	2	1	1
31	Güterkraftfahrzeugen	–	1	–	–	–	–
32	Fahrrädern	2	7	–	2	1	1
33	getötete Fußgänger	2	9	6	5	2	2
34	übrige Getötete	–	2	–	–	–	–
35	Getötete insgesamt	8	36	7	11	4	5
	darunter im Alter von ... bis ... Jahren						
	unter 6						
36	–	–	–	–	–	–	–
37	6 – 15	–	1	–	–	–	1
38	18 – 21	–	2	–	–	–	–
39	21 – 25	1	3	–	1	1	–
40	65 und mehr	2	10	4	4	2	2

**und Unfallursachen 2007 nach Verwaltungsbezirken
von Ortschaften**

Verwaltungsbezirke									Lfd. Nr.
krfr. Stadt Herne	Ennepe-Ruhr- Kreis	Hoch- sauerland- kreis	Märkischer Kreis	Kreis Olpe	Kreis Siegen- Wittgenstein	Kreis Soest	Kreis Unna	Reg.-Bez. Arnsberg	
572	1 000	711	1 546	357	866	937	1 498	13 530	1
2	5	3	8	5	3	2	5	59	2
389	696	464	1 062	255	613	677	1 086	9 525	3
391	701	467	1 070	260	616	679	1 091	9 584	4
127	215	208	408	88	202	210	320	3 165	5
54	84	36	68	9	48	48	87	781	6
—	—	—	—	—	—	—	—	—	7
21	127	90	176	76	215	81	199	1 751	8
128	196	103	371	49	157	137	351	2 531	9
71	26	18	42	16	55	57	113	992	10
171	352	256	481	119	189	404	428	4 310	11
783	1 374	914	2 139	520	1 199	1 347	2 178	19 137	12
56	87	85	211	51	119	124	188	1 506	13
62	95	70	171	43	93	93	157	1 501	
82	151	97	198	53	111	144	259	2 032	
55	90	52	101	30	89	71	118	1 075	16
25	102	57	133	27	66	48	85	933	17
464	795	539	1 346	316	719	781	1 240	11 549	18
10	26	5	28	7	18	9	16	241	19
—	1	7	4	4	2	5	4	29	20
35	59	43	115	29	69	52	82	850	21
2	4	4	5	2	6	4	8	69	22
591	1 077	707	1 732	415	969	970	1 553	14 746	23
118	123	89	156	40	119	265	425	2 289	24
71	153	110	235	59	103	106	177	1 902	25
3	21	8	16	6	8	6	23	200	26
450	858	594	1 313	314	792	811	1 250	11 626	27
—	—	—	—	—	—	—	1	1	28
—	2	—	2	—	—	—	—	8	29
—	—	—	3	1	2	—	2	12	30
—	—	—	1	—	—	—	—	1	31
—	—	1	—	1	1	—	—	7	32
2	3	2	2	3	—	2	2	31	33
—	—	—	—	—	—	—	—	—	34
2	5	3	8	5	3	2	5	60	35
—	—	—	—	—	—	—	—	—	36
—	—	—	1	—	—	—	—	2	37
—	1	—	1	—	—	—	1	3	38
—	—	—	1	1	—	—	1	5	39
2	2	2	2	4	1	1	1	27	40

Noch: **9. Straßenverkehrsunfälle, beteiligte Verkehrsteilnehmer, Verunglückte**
Noch: **9.1 Innerhalb**

Lfd. Nr.	Art des Nachweises						
		Kreis Paderborn	Reg.-Bez. Detmold	krfr. Stadt Bochum	krfr. Stadt Dortmund	krfr. Stadt Hagen	krfr. Stadt Hamm
	Noch: Verunglückte Personen insgesamt						
	verletzte Führer und Mitfahrer von						
41	Mofas, Kleinkrafträdern (Mopeds, Mokicks)	73	524	118	189	70	90
42	Motorzweirädern mit amtlichem Kennzeichen	47	360	97	170	60	52
43	Personenkraftwagen	387	2 529	606	1 187	296	321
44	Güterkraftfahrzeugen	2	56	13	35	14	5
45	Fahrrädern	290	1 805	174	407	70	224
46	verletzte Fußgänger	109	642	196	413	143	77
47	übrige Verletzte	22	119	46	67	55	22
48	Verletzte insgesamt	930	6 035	1 250	2 468	708	791
	darunter im Alter von ... bis ... Jahren						
49	unter 6	27	124	29	42	17	16
50	6 – 15	78	562	104	187	54	92
51	18 – 21	90	563	114	162	53	75
52	21 – 25	96	532	104	237	53	66
53	65 und mehr	125	748	141	253	84	79
	Polizeilich festgestellte Unfallursachen bei Unfällen mit Personenschaden						
54	Fehlverhalten der Fahrzeugführer	915	6 359	1 234	2 327	682	792
	darunter						
55	Alkoholeinfluss	65	334	53	115	24	30
56	nicht angepasste Geschwindigkeit	107	592	122	148	57	41
57	Nichtbeachten der Vorfahrt	119	1 021	155	353	70	166
58	Fehler beim Abbiegen	93	662	103	259	54	99
59	falsche Fahrbahnbenutzung	69	565	49	94	30	50
60	ungenügender Sicherheitsabstand	44	494	152	279	90	89
61	Fehler beim Überholen	17	135	29	45	21	19
62	falsches Verhalten gegenüber Fußgängern	46	319	102	216	86	38
63	Fehlverhalten bei Fußgängern	51	307	132	204	91	57
	darunter						
64	Alkoholeinfluss	3	22	12	16	1	1
65	fahrzeugbezogene Mängel	17	68	7	18	8	6
66	unfallbezogene Ursachen	34	406	92	113	12	31
67	Straßenverhältnisse	17	221	65	57	5	13
68	Witterungseinflüsse	11	66	17	22	–	3
69	Hindernisse und sonstige	6	119	10	34	7	15

**und Unfallursachen 2007 nach Verwaltungsbezirken
von Ortschaften**

Verwaltungsbezirke									Lfd. Nr.
krfr. Stadt Herne	Ennepe-Ruhr- Kreis	Hoch- sauerland- kreis	Märkischer Kreis	Kreis Olpe	Kreis Siegen- Wittgenstein	Kreis Soest	Kreis Unna	Reg.-Bez. Arnsberg	
56	91	51	100	30	91	74	116	1 076	41
27	100	59	137	26	67	51	81	927	42
177	354	259	623	147	386	319	462	5 137	43
3	14	8	33	2	12	10	13	162	44
105	109	86	149	37	112	246	394	2 113	45
63	146	106	224	54	101	100	164	1 787	46
17	39	22	39	13	20	9	15	364	47
448	853	591	1 305	309	789	809	1 245	11 566	48
9	11	15	35	1	17	17	15	224	49
48	89	88	139	37	64	103	162	1 167	50
33	59	49	135	40	82	79	120	1 001	51
32	64	50	106	23	57	60	95	947	52
56	95	54	110	32	83	88	155	1 230	53
481	806	556	1 210	307	713	818	1 311	11 237	54
22	35	18	45	15	34	43	65	499	55
30	82	53	109	35	86	95	107	965	56
88	96	75	179	44	107	151	206	1 690	57
45	62	56	91	26	61	89	137	1 082	58
37	42	34	41	16	26	57	113	589	59
62	71	57	101	17	49	71	162	1 200	60
7	30	14	32	9	7	25	30	268	61
41	91	67	136	36	44	54	84	995	62
44	55	55	112	28	42	35	87	942	63
2	4	2	5	—	2	1	4	50	64
5	3	9	18	1	12	9	20	116	65
13	63	46	74	12	62	45	92	655	66
9	34	25	37	3	25	25	56	354	67
—	6	15	22	5	6	8	12	116	68
4	23	6	15	4	31	12	24	185	69

9. Straßenverkehrsunfälle, beteiligte Verkehrsteilnehmer, Verunglückte
9.2 Außerhalb

Lfd. Nr.	Art des Nachweises	Nordrhein-Westfalen					
			krfr. Stadt Düsseldorf	krfr. Stadt Duisburg	krfr. Stadt Essen	krfr. Stadt Krefeld	krfr. Stadt Mönchengladbach
1	Unfälle insgesamt	25 514	224	401	208	78	199
	davon						
2	mit Getöteten	442	2	4	2	4	3
3	mit Verletzten	16 414	144	208	112	45	123
4	mit Personenschaden zusammen	16 856	146	212	114	49	126
5	schwerwiegende Unfälle mit Sachschaden (i. e. S.)	8 086	72	178	88	24	69
6	sonstige Sachschadensunfälle unter Alkoholeinwirkung	572	6	11	6	5	4
	Unfälle mit Personenschaden						
	davon auf						
7	Bundesautobahnen	3 984	88	181	77	13	72
8	Bundesstraßen	3 513	21	8	6	17	12
9	Landstraßen	5 791	26	16	22	10	28
10	Kreisstraßen	2 080	2	3	3	2	7
11	anderen Straßen	1 488	9	4	6	7	7
12	Beteiligte an Unfällen mit Personenschaden	31 520	291	415	233	90	242
	darunter						
	im Alter von ... bis ... unter Jahren						
13	18 – 21	2 908	19	23	16	5	21
14	21 – 25	3 138	26	40	26	13	18
15	65 und mehr	2 630	19	23	12	7	17
	an Unfällen mit Personenschaden beteiligte Verkehrsteilnehmer						
	Führer von						
16	Mofas, Kleinkrafträdern (Mopeds, Mokicks)	862	2	4	5	1	9
17	Motorzweirädern mit amtlichem Kennzeichen	2 259	16	30	13	6	12
18	Personenkraftwagen	22 406	221	308	178	66	176
19	Kraftomnibussen, Obussen	139	–	1	–	–	1
20	landwirtschaftlichen Zugmaschinen	171	1	–	–	–	–
21	Güterkraftfahrzeugen	3 185	38	60	29	11	26
22	übrigen Kraftfahrzeugen	152	–	2	–	–	1
23	Kraftfahrzeugen zusammen	29 174	278	405	225	84	225
24	Fahrrädern	1 696	6	2	6	5	10
25	Fußgänger	403	4	5	2	1	2
26	Sonstige	247	3	3	–	–	5
27	Verunglückte Personen insgesamt	24 379	203	302	151	64	184
	getötete Führer und Mitfahrer von						
	Mofas, Kleinkrafträdern (Mopeds, Mokicks)	11	–	–	–	–	–
28	Motorzweirädern mit amtlichem Kennzeichen	99	–	3	1	1	1
29	Personenkraftwagen	274	1	1	1	3	1
30	Güterkraftfahrzeugen	21	1	–	–	–	–
31	Fahrrädern	24	–	–	–	–	–
32	getötete Fußgänger	35	–	–	–	–	1
33	übrige Getötete	2	–	–	–	–	–
34							
35	Getötete insgesamt	466	2	4	2	4	3
	darunter im Alter von ... bis ... Jahren						
36	unter 6	3	–	–	–	–	–
37	6 – 15	4	1	–	–	–	–
38	18 – 21	55	–	–	1	1	–
39	21 – 25	57	–	–	1	2	1
40	65 und mehr	70	–	1	–	–	–

**und Unfallursachen 2007 nach Verwaltungsbezirken
von Ortschaften**

Verwaltungsbezirke									Lfd. Nr.
krfr. Stadt Mülheim an der Ruhr	krfr. Stadt Oberhausen	krfr. Stadt Remscheid	krfr. Stadt Solingen	krfr. Stadt Wuppertal	Kreis Kleve	Kreis Mettmann	Rhein-Kreis Neuss	Kreis Viersen	
101	126	84	37	171	819	674	692	584	1
1	—	3	—	2	20	5	12	14	2
43	78	53	26	102	548	425	446	385	3
44	78	56	26	104	568	430	458	399	4
54	47	26	11	60	239	225	218	175	5
3	1	2	—	7	12	19	16	10	6
42	78	14	4	64	49	183	168	55	7
—	—	20	8	11	181	50	60	102	8
1	—	18	9	24	190	154	140	144	9
—	—	2	2	1	75	32	54	64	10
1	—	2	3	4	73	11	36	34	11
96	179	101	52	197	1 040	872	907	747	12
6	9	11	4	15	108	52	49	69	13
7	24	14	2	22	103	83	85	63	14
4	6	5	4	13	108	72	80	71	15
—	—	2	1	1	50	19	18	25	16
4	6	8	5	18	72	58	48	41	17
76	140	72	36	146	704	649	647	538	18
—	—	1	—	2	3	7	10	2	19
—	—	—	—	—	10	—	1	5	20
15	27	12	4	23	94	82	101	54	21
—	1	—	—	1	5	5	2	3	22
95	174	95	46	191	938	820	827	668	23
—	—	2	5	3	87	36	59	63	24
1	4	—	1	3	9	10	15	13	25
—	1	4	—	—	6	6	6	3	26
65	116	77	44	146	853	630	649	606	27
—	—	—	—	—	1	1	—	—	28
—	—	1	—	2	4	—	1	2	29
1	—	2	—	—	12	4	7	10	30
—	—	—	—	—	1	—	—	1	31
—	—	—	—	—	1	—	1	1	32
—	—	—	—	—	1	—	3	1	33
—	—	—	—	—	—	—	—	—	34
1	—	3	—	2	20	5	12	15	35
—	—	—	—	—	—	—	—	—	36
—	—	—	—	—	—	—	—	—	37
—	—	—	—	—	3	—	1	3	38
—	—	1	—	—	2	—	1	4	39
1	—	—	—	—	1	—	2	2	40

Noch: **9. Straßenverkehrsunfälle, beteiligte Verkehrsteilnehmer, Verunglückte**

Noch: **9.2 Außerhalb**

Lfd. Nr.	Art des Nachweises	Nordrhein- Westfalen					
			krfr. Stadt Düsseldorf	krfr. Stadt Duisburg	krfr. Stadt Essen	krfr. Stadt Krefeld	krfr. Stadt Mönchen- gladbach
	Noch: Verunglückte Personen insgesamt						
41	verletzte Führer und Mitfahrer von Mofas, Kleinkraftträdern (Mopeds, Mokicks)	857	2	5	5	1	8
42	Motorzweirädern mit amtlichem Kennzeichen	2 198	14	29	14	5	11
43	Personenkraftwagen	17 387	171	227	118	43	138
44	Güterkraftfahrzeugen	1 227	5	25	7	5	12
45	Fahrrädern	1 536	4	2	4	5	9
46	verletzte Fußgänger	334	4	5	1	1	1
47	übrige Verletzte	374	1	5	–	–	2
48	Verletzte insgesamt	23 913	201	298	149	60	181
	darunter im Alter von ... bis ... Jahren						
49	unter 6	316	4	2	–	–	5
50	6 – 15	891	2	14	–	3	8
51	18 – 21	2 742	20	15	15	2	17
52	21 – 25	2 674	24	38	19	10	12
53	65 und mehr	1 977	13	12	6	2	13
	Polizeilich festgestellte Unfallursachen bei Unfällen mit Personenschaden						
54	Fehlverhalten der Fahrzeugführer	22 228	208	322	177	70	160
	darunter						
55	Alkoholeinfluss	919	5	13	7	2	3
56	nicht angepasste Geschwindigkeit	5 330	54	101	45	9	53
57	Nichtbeachten der Vorfahrt	2 673	16	10	7	5	11
58	Fehler beim Abbiegen	1 257	1	4	5	6	5
59	falsche Fahrbahnbenutzung	885	8	3	5	–	3
60	ungenügender Sicherheitsabstand	2 572	34	42	29	10	28
61	Fehler beim Überholen	1 303	13	15	10	3	4
62	falsches Verhalten gegenüber Fußgängern	160	1	3	–	1	–
63	Fehlverhalten bei Fußgängern	265	3	4	1	–	1
	darunter						
64	Alkoholeinfluss	35	1	1	–	–	–
65	fahrzeugbezogene Mängel	352	7	11	2	–	3
66	unfallbezogene Ursachen	2 890	26	71	28	7	19
67	Straßenverhältnisse	1 659	24	60	23	5	12
68	Witterungseinflüsse	299	1	5	1	1	3
69	Hindernisse und sonstige	932	1	6	4	1	4

**und Unfallursachen 2007 nach Verwaltungsbezirken
von Ortschaften**

Verwaltungsbezirke									Lfd. Nr.
krfr. Stadt Mülheim an der Ruhr	krfr. Stadt Oberhausen	krfr. Stadt Remscheid	krfr. Stadt Solingen	krfr. Stadt Wuppertal	Kreis Kleve	Kreis Mettmann	Rhein-Kreis Neuss	Kreis Viersen	
–	–	3	1	2	46	19	17	25	41
4	7	6	5	14	70	61	53	40	42
52	92	53	32	110	575	467	465	433	43
7	12	7	–	10	47	26	33	19	44
–	–	2	5	2	76	33	55	57	45
1	3	–	1	3	6	10	11	11	46
–	2	3	–	3	13	9	3	6	47
64	116	74	44	144	833	625	637	591	48
–	3	1	1	–	12	10	6	12	49
–	–	2	3	2	37	22	25	36	50
5	5	10	4	13	100	42	42	61	51
5	24	13	1	17	95	70	75	55	52
3	4	2	5	11	83	54	67	55	53
72	101	66	31	138	685	567	567	489	54
6	5	3	–	2	28	15	23	15	55
21	32	26	7	39	119	103	115	90	56
3	4	6	2	1	162	37	79	109	57
1	–	2	3	3	50	30	40	61	58
–	1	1	–	2	27	11	11	11	59
12	14	7	3	29	59	62	74	59	60
6	15	4	1	8	22	46	35	30	61
–	–	–	1	1	2	6	3	5	62
–	–	–	–	3	6	5	15	4	63
–	–	–	–	–	2	1	1	–	64
3	5	–	–	1	8	13	11	8	65
21	23	14	2	24	67	68	45	44	66
18	16	12	2	14	38	50	26	22	67
3	–	1	–	6	14	5	8	15	68
–	7	1	–	4	15	13	11	7	69

Noch: 9. Straßenverkehrsunfälle, beteiligte Verkehrsteilnehmer, Verunglückte

Noch: 9.2 Außerhalb

Lfd. Nr.	Art des Nachweises						
		Kreis Wesel	Reg.-Bez. Düsseldorf	krfr. Stadt Aachen	krfr. Stadt Bonn	krfr. Stadt Köln	krfr. Stadt Leverkusen
1	Unfälle insgesamt	924	5 322	226	203	877	143
	davon						
2	mit Getöteten	18	90	6	1	6	1
3	mit Verletzten	597	3 335	136	133	565	76
4	mit Personenschaden zusammen	615	3 425	142	134	571	77
5	schwerwiegende Unfälle mit Sachschaden (i. e. S.)	290	1 776	77	64	285	64
6	sonstige Sachschadensunfälle unter Alkoholeinwirkung	19	121	7	5	21	2
	Unfälle mit Personenschaden						
	davon auf						
7	Bundesautobahnen	93	1 181	67	77	388	67
8	Bundesstraßen	159	655	24	14	44	2
9	Landstraßen	258	1 040	41	29	44	6
10	Kreisstraßen	49	296	7	6	14	–
11	anderen Straßen	56	253	3	8	81	2
12	Beteiligte an Unfällen mit Personenschaden	1 185	6 647	282	280	1 223	168
	darunter						
	im Alter von ... bis ... unter Jahren						
13	18 – 21	108	515	22	12	49	6
14	21 – 25	114	640	38	31	104	15
15	65 und mehr	128	569	16	24	80	12
	an Unfällen mit Personenschaden beteiligte Verkehrsteilnehmer						
	Führer von						
16	Mofas, Kleinkrafträdern (Mopeds, Mokicks)	51	188	3	8	16	–
17	Motorzweirädern mit amtlichem Kennzeichen	89	426	12	10	36	6
18	Personenkraftwagen	797	4 754	218	214	938	120
19	Kraftomnibussen, Obussen	4	31	–	1	6	–
20	landwirtschaftlichen Zugmaschinen	9	26	1	1	1	–
21	Güterkraftfahrzeugen	99	675	34	19	177	35
22	übrigen Kraftfahrzeugen	4	24	1	1	10	–
23	Kraftfahrzeugen zusammen	1 053	6 124	269	254	1 184	161
24	Fahrrädern	112	396	9	19	25	7
25	Fußgänger	16	86	2	4	10	–
26	Sonstige	4	41	2	3	4	–
27	Verunglückte Personen insgesamt	881	4 971	233	183	826	106
	getötete Führer und Mitfahrer von						
	Mofas, Kleinkrafträdern (Mopeds, Mokicks)	–	2	–	–	–	–
28	Motorzweirädern mit amtlichem Kennzeichen	7	23	1	–	–	–
29	Personenkraftwagen	11	54	5	1	4	1
30	Güterkraftfahrzeugen	–	3	1	–	1	–
31	Fahrrädern	1	4	–	–	–	–
32	getötete Fußgänger	1	7	–	–	1	–
33	übrige Getötete	–	–	–	–	–	–
34							
35	Getötete insgesamt	20	93	7	1	6	1
	darunter im Alter von ... bis ... Jahren						
36	unter 6	–	–	–	–	–	–
37	6 – 15	–	1	–	–	–	–
38	18 – 21	–	9	–	–	–	–
39	21 – 25	4	16	1	–	1	–
40	65 und mehr	5	12	–	–	1	–

**und Unfallursachen 2007 nach Verwaltungsbezirken
von Ortschaften**

Verwaltungsbezirke									Lfd. Nr.
Kreis Aachen	Kreis Düren	Rhein-Erft- Kreis	Kreis Euskirchen	Kreis Heinsberg	Oberbergischer Kreis	Rheinisch- Bergischer Kreis	Rhein-Sieg Kreis	Reg.-Bez. Köln	
305	608	820	560	459	721	462	1 157	6 541	1
9	12	11	11	6	13	9	19	104	2
225	411	550	400	334	457	274	760	4 321	3
234	423	561	411	340	470	283	779	4 425	4
65	174	240	139	104	232	171	352	1 967	5
6	11	19	10	15	19	8	26	149	6
27	42	149	49	28	39	76	107	1 116	7
50	116	106	140	74	121	30	172	893	8
129	175	212	142	156	234	151	366	1 685	9
17	62	67	54	41	39	19	69	395	10
11	28	27	26	41	37	7	65	336	11
430	747	1 076	688	626	771	527	1 444	8 262	12
44	83	84	78	80	109	44	139	750	13
37	61	96	68	67	90	49	125	781	14
38	77	66	55	52	69	52	123	664	15
17	27	35	24	25	18	8	43	224	16
42	89	55	95	41	92	66	107	651	17
293	467	740	464	461	540	369	1 026	5 850	18
1	4	11	2	1	4	2	11	43	19
2	7	6	3	8	4	—	12	45	20
38	85	132	58	37	59	37	123	834	21
4	6	9	4	—	8	6	5	54	22
397	685	988	650	573	725	488	1 327	7 701	23
24	39	73	18	41	29	28	77	389	24
8	13	9	7	11	11	8	25	108	25
1	10	6	13	1	6	3	15	64	26
317	630	803	614	498	657	393	1 105	6 365	27
—	—	—	1	—	—	—	—	1	28
5	4	2	1	1	5	—	5	24	29
4	5	6	7	2	8	8	10	61	30
—	—	1	1	—	—	—	2	6	31
—	—	1	1	1	—	—	—	3	32
—	2	1	1	1	1	1	2	10	33
—	1	—	—	1	—	—	—	2	34
9	12	11	12	6	14	9	19	107	35
—	—	—	—	1	—	—	—	1	36
—	—	—	—	—	—	—	—	—	37
—	1	1	1	3	5	3	3	17	38
1	—	1	1	—	1	1	1	8	39
1	2	4	4	1	3	3	2	21	40

Noch: **9. Straßenverkehrsunfälle, beteiligte Verkehrsteilnehmer, Verunglückte**

Noch: **9.2 Außerhalb**

Lfd. Nr.	Art des Nachweises						
		Kreis Wesel	Reg.-Bez. Düsseldorf	krfr. Stadt Aachen	krfr. Stadt Bonn	krfr. Stadt Köln	krfr. Stadt Leverkusen
	Noch: Verunglückte Personen insgesamt						
	verletzte Führer und Mitfahrer von						
41	Mofas, Kleinkrafträdern (Mopeds, Mokicks)	52	186	3	7	17	–
42	Motorzweirädern mit amtlichem Kennzeichen	83	416	13	11	38	6
43	Personenkraftwagen	570	3 546	187	137	667	90
44	Güterkraftfahrzeugen	33	248	12	6	51	4
45	Fahrrädern	100	354	8	15	23	5
46	verletzte Fußgänger	14	72	2	4	8	–
47	übrige Verletzte	9	56	1	2	16	–
48	Verletzte insgesamt	861	4 878	226	182	820	105
	darunter im Alter von ... bis ... Jahren						
49	unter 6	12	68	5	2	9	2
50	6 – 15	36	190	10	3	36	4
51	18 – 21	92	443	28	9	56	5
52	21 – 25	88	546	32	21	81	10
53	65 und mehr	81	411	9	16	60	12
	Polizeilich festgestellte Unfallursachen bei Unfällen mit Personenschaden						
54	Fehlverhalten der Fahrzeugführer	894	4 547	213	198	807	108
	darunter						
55	Alkoholeinfluss	37	164	5	7	28	3
56	nicht angepasste Geschwindigkeit	180	994	51	38	149	18
57	Nichtbeachten der Vorfahrt	150	602	10	16	31	3
58	Fehler beim Abbiegen	59	270	10	3	21	2
59	falsche Fahrbahnbenutzung	48	131	3	4	16	2
60	ungenügender Sicherheitsabstand	99	561	38	51	232	28
61	Fehler beim Überholen	51	263	10	7	33	5
62	falsches Verhalten gegenüber Fußgängern	7	30	3	3	2	–
63	Fehlverhalten bei Fußgängern	12	54	1	–	9	–
	darunter						
64	Alkoholeinfluss	1	7	–	–	–	–
65	fahrzeugbezogene Mängel	12	84	2	1	22	1
66	unfallbezogene Ursachen	71	530	20	18	84	11
67	Straßenverhältnisse	43	365	13	11	67	11
68	Witterungseinflüsse	4	67	2	1	8	–
69	Hindernisse und sonstige	24	98	5	6	9	–

**und Unfallursachen 2007 nach Verwaltungsbezirken
von Ortschaften**

Verwaltungsbezirke									Lfd. Nr.
Kreis Aachen	Kreis Düren	Rhein-Erft- Kreis	Kreis Euskirchen	Kreis Heinsberg	Oberbergischer Kreis	Rheinisch- Bergischer Kreis	Rhein-Sieg Kreis	Reg.-Bez. Köln	
17	25	33	20	26	21	8	44	221	41
34	86	56	95	40	88	63	105	635	42
213	389	567	425	363	454	257	773	4 522	43
10	45	50	32	15	30	14	50	319	44
21	35	64	17	34	28	28	72	350	45
8	10	7	5	10	10	6	21	91	46
5	28	15	8	4	12	8	21	120	47
308	618	792	602	492	643	384	1 086	6 258	48
2	9	17	4	5	7	6	20	88	49
5	16	29	22	18	21	11	35	210	50
38	85	80	81	76	117	41	117	733	51
34	63	84	73	59	80	33	95	665	52
27	64	46	34	38	51	38	91	486	53
272	522	796	542	525	599	356	1 049	5 987	54
13	17	19	19	14	24	15	48	212	55
54	135	132	172	128	206	95	268	1 446	56
32	69	80	64	74	56	31	109	575	57
17	39	37	31	44	40	12	72	328	58
10	25	29	21	28	36	14	48	236	59
40	43	116	35	32	31	41	105	792	60
18	25	53	37	38	33	26	58	343	61
5	2	4	2	5	5	5	13	49	62
4	8	6	4	10	8	3	12	65	63
1	2	1	1	1	–	–	1	7	64
2	7	13	11	13	13	7	16	108	65
20	64	61	72	31	81	48	163	673	66
13	29	42	44	15	57	32	86	420	67
4	7	8	4	10	7	6	13	70	68
3	28	11	24	6	17	10	64	183	69

Noch: 9. Straßenverkehrsunfälle, beteiligte Verkehrsteilnehmer, Verunglückte

Noch: 9.2 Außerhalb

Lfd. Nr.	Art des Nachweises						
		krfr. Stadt Bottrop	krfr. Stadt Gelsenkirchen	krfr. Stadt Münster	Kreis Borken	Kreis Coesfeld	Kreis Recklinghausen
1	Unfälle insgesamt	155	215	201	780	590	809
	davon						
2	mit Getöteten	2	2	—	18	11	15
3	mit Verletzten	100	144	140	517	382	507
4	mit Personenschaden zusammen	102	146	140	535	393	522
5	schwerwiegende Unfälle mit Sachschaden (i. e. S.)	49	64	54	225	183	266
6	sonstige Sachschadensunfälle unter Alkoholeinwirkung	4	5	7	20	14	21
	Unfälle mit Personenschaden						
	davon auf						
7	Bundesautobahnen	40	43	37	33	34	138
8	Bundesstraßen	19	14	24	92	99	104
9	Landstraßen	36	51	40	185	137	134
10	Kreisstraßen	5	28	23	133	85	94
11	anderen Straßen	2	10	16	92	38	52
12	Beteiligte an Unfällen mit Personenschaden	209	300	275	950	707	1 026
	darunter						
	im Alter von ... bis ... unter Jahren						
13	18 – 21	7	31	19	93	66	84
14	21 – 25	26	31	21	96	70	97
15	65 und mehr	18	26	23	88	65	89
	an Unfällen mit Personenschaden beteiligte Verkehrsteilnehmer						
	Führer von						
16	Mofas, Kleinkrafträdern (Mopeds, Mokicks)	8	5	10	40	19	24
17	Motorzweirädern mit amtlichem Kennzeichen	14	12	11	59	68	76
18	Personenkraftwagen	138	244	184	640	484	762
19	Kraftomnibussen, Obussen	3	2	2	2	2	3
20	landwirtschaftlichen Zugmaschinen	—	—	1	20	9	5
21	Güterkraftfahrzeugen	36	20	36	55	63	67
22	übrigen Kraftfahrzeugen	2	1	1	3	3	7
23	Kraftfahrzeugen zusammen	201	284	245	819	648	944
24	Fahrrädern	3	9	22	100	47	63
25	Fußgänger	4	6	4	18	9	14
26	Sonstige	1	1	4	13	3	5
27	Verunglückte Personen insgesamt	143	225	194	801	584	726
	getötete Führer und Mitfahrer von						
28	Mofas, Kleinkrafträdern (Mopeds, Mokicks)	—	—	—	1	—	1
29	Motorzweirädern mit amtlichem Kennzeichen	—	1	—	2	3	3
30	Personenkraftwagen	3	1	—	14	8	8
31	Güterkraftfahrzeugen	—	—	—	—	—	1
32	Fahrrädern	—	—	—	3	2	2
33	getötete Fußgänger	—	—	—	—	2	1
34	übrige Getötete	—	—	—	—	—	—
35	Getötete insgesamt	3	2	—	20	15	16
	darunter im Alter von ... bis ... Jahren						
36	unter 6	—	—	—	—	—	1
37	6 – 15	—	—	—	—	—	1
38	18 – 21	2	—	—	1	3	2
39	21 – 25	—	—	—	3	3	1
40	65 und mehr	—	1	—	4	2	3

**und Unfallursachen 2007 nach Verwaltungsbezirken
von Ortschaften**

Verwaltungsbezirke									Lfd. Nr.
Kreis Steinfurt	Kreis Warendorf	Reg.-Bez. Münster	krfr. Stadt Bielefeld	Kreis Gütersloh	Kreis Herford	Kreis Höxter	Kreis Lippe	Kreis Minden- Lübbecke	
938	655	4 343	343	913	430	314	558	583	1
11	19	78	7	19	7	9	13	17	2
639	461	2 890	213	587	250	231	385	345	3
650	480	2 968	220	606	257	240	398	362	4
267	167	1 275	109	288	166	70	151	208	5
21	8	100	14	19	7	4	9	13	6
83	38	446	41	45	44	6	10	40	7
100	123	575	54	141	41	96	107	85	8
263	164	1 010	89	225	118	69	187	117	9
110	102	580	21	112	32	49	74	64	10
94	53	357	15	83	22	20	20	56	11
1 154	822	5 443	455	1 125	461	405	704	656	12
121	83	504	29	108	57	42	91	76	13
136	97	574	41	117	55	38	64	61	14
90	90	489	36	105	39	34	65	67	15
46	23	175	8	46	19	6	28	19	16
71	47	358	23	56	18	41	73	31	17
802	601	3 855	318	742	356	291	480	484	18
3	4	21	4	4	2	1	4	3	19
6	7	48	1	4	—	5	7	2	20
115	67	459	56	122	28	31	61	67	21
9	3	29	2	5	4	1	2	3	22
1 052	752	4 945	412	979	427	376	655	609	23
76	60	380	30	115	26	19	30	33	24
10	6	71	10	16	7	5	11	10	25
16	4	47	3	15	1	5	8	4	26
925	735	4 333	305	842	394	330	533	563	27
1	—	3	—	—	—	—	—	—	28
2	3	14	1	1	—	4	3	3	29
5	12	51	5	13	7	5	10	13	30
—	2	3	—	2	—	—	1	—	31
2	2	11	—	3	1	—	—	—	32
1	—	4	2	—	—	—	1	1	33
—	—	—	—	—	—	—	—	—	34
11	19	86	8	19	8	9	15	17	35
—	—	1	—	—	1	—	—	—	36
—	—	1	—	1	—	—	—	1	37
1	—	9	—	—	3	2	2	1	38
2	4	13	—	3	2	—	—	2	39
3	4	17	1	3	1	—	3	3	40

Noch: **9. Straßenverkehrsunfälle, beteiligte Verkehrsteilnehmer, Verunglückte**

Noch: **9.2 Außerhalb**

Lfd. Nr.	Art des Nachweises						
		krfr. Stadt Bottrop	krfr. Stadt Gelsenkirchen	krfr. Stadt Münster	Kreis Borken	Kreis Coesfeld	Kreis Reckling- hausen
	Noch: Verunglückte Personen insgesamt						
	verletzte Führer und Mitfahrer von						
41	Mofas, Kleinkraftträdern (Mopeds, Mokicks)	7	4	10	40	19	22
42	Motorzweirädern mit amtlichem Kennzeichen	14	13	11	59	63	77
43	Personenkraftwagen	90	186	133	542	405	516
44	Güterkraftfahrzeugen	20	5	15	33	25	19
45	Fahrrädern	3	8	19	85	44	57
46	verletzte Fußgänger	4	5	4	17	5	11
47	übrige Verletzte	2	2	2	5	8	8
48	Verletzte insgesamt	140	223	194	781	569	710
	darunter im Alter von ... bis ... Jahren						
49	unter 6	4	2	5	12	10	10
50	6 – 15	4	10	4	51	31	21
51	18 – 21	5	26	16	93	64	60
52	21 – 25	26	31	16	94	64	76
53	65 und mehr	13	14	16	69	51	67
	Polizeilich festgestellte Unfallursachen bei Unfällen mit Personenschaden						
54	Fehlverhalten der Fahrzeugführer	135	229	193	657	504	679
	darunter						
55	Alkoholeinfluss	4	4	13	32	17	37
56	nicht angepaßte Geschwindigkeit	27	73	38	113	148	134
57	Nichtbeachten der Vorfahrt	18	21	25	139	97	76
58	Fehler beim Abbiegen	5	10	8	47	35	56
59	falsche Fahrbahnbenutzung	2	6	9	20	23	25
60	ungenügender Sicherheitsabstand	27	48	34	48	31	111
61	Fehler beim Überholen	5	12	10	37	33	57
62	falsches Verhalten gegenüber Fußgängern	2	4	–	3	6	6
63	Fehlverhalten bei Fußgängern	7	3	5	12	5	10
	darunter						
64	Alkoholeinfluss	1	–	–	3	1	1
65	fahrzeugbezogene Mängel	1	6	1	9	6	13
66	unfallbezogene Ursachen	25	27	14	69	55	109
67	Straßenverhältnisse	13	12	6	34	31	53
68	Witterungseinflüsse	2	2	6	6	10	7
69	Hindernisse und sonstige	10	13	2	29	14	49

**und Unfallursachen 2007 nach Verwaltungsbezirken
von Ortschaften**

Verwaltungsbezirke									Lfd. Nr.
Kreis Steinfurt	Kreis Warendorf	Reg.-Bez. Münster	krfr. Stadt Bielefeld	Kreis Gütersloh	Kreis Herford	Kreis Höxter	Kreis Lippe	Kreis Minden- Lübbecke	
44	23	169	7	48	20	6	30	21	41
64	45	346	22	54	18	34	69	28	42
667	514	3 053	212	558	302	243	361	413	43
53	34	204	16	39	11	14	15	24	44
69	52	337	28	102	25	17	28	32	45
8	6	60	8	15	7	4	7	8	46
9	42	78	4	7	3	3	8	20	47
914	716	4 247	297	823	386	321	518	546	48
17	7	67	3	8	8	2	3	13	49
29	32	182	18	27	15	9	12	27	50
102	82	448	29	101	57	39	79	73	51
100	90	497	36	88	51	38	49	53	52
75	63	368	27	80	34	25	47	61	53
824	632	3 853	305	780	323	282	482	479	54
34	28	169	15	56	22	12	25	30	55
181	160	874	55	143	82	101	99	92	56
132	81	589	34	139	51	38	83	110	57
43	32	236	17	48	22	26	35	30	58
49	35	169	18	42	23	27	20	32	59
66	43	408	40	60	30	16	40	34	60
52	46	252	12	61	23	20	31	18	61
–	2	23	4	4	3	3	4	3	62
10	3	55	11	7	6	3	6	8	63
1	–	7	4	1	–	1	–	1	64
15	8	59	1	8	6	3	5	7	65
160	89	548	43	85	32	31	65	43	66
47	43	239	26	38	13	21	23	24	67
18	13	64	2	10	5	3	7	6	68
95	33	245	15	37	14	7	35	13	69

Noch: 9. Straßenverkehrsunfälle, beteiligte Verkehrsteilnehmer, Verunglückte

Noch: 9.2 Außerhalb

Lfd. Nr.	Art des Nachweises						
		Kreis Paderborn	Reg.-Bez. Detmold	krfr. Stadt Bochum	krfr. Stadt Dortmund	krfr. Stadt Hagen	krfr. Stadt Hamm
1	Unfälle insgesamt	805	3 946	243	445	265	175
	davon						
2	mit Getöteten	13	85	1	8	5	2
3	mit Verletzten	478	2 489	154	253	157	108
4	mit Personenschaden zusammen	491	2 574	155	261	162	110
5	schwerwiegende Unfälle mit Sachschaden (i. e. S.)	299	1 291	83	175	97	58
6	sonstige Sachschadensunfälle unter Alkoholeinwirkung	15	81	5	9	6	7
	Unfälle mit Personenschaden						
	davon auf						
7	Bundesautobahnen	51	237	121	106	92	48
8	Bundesstraßen	84	608	3	47	24	11
9	Landstraßen	188	993	22	62	41	27
10	Kreisstraßen	80	432	7	16	1	16
11	anderen Straßen	88	304	2	30	4	8
12	Beteiligte an Unfällen mit Personenschaden	868	4 674	338	541	340	221
	darunter						
	im Alter von ... bis ... unter Jahren						
13	18 – 21	97	500	20	46	24	12
14	21 – 25	96	472	40	57	31	23
15	65 und mehr	75	421	19	29	27	14
	an Unfällen mit Personenschaden beteiligte Verkehrsteilnehmer						
	Führer von						
16	Mofas, Kleinkrafträdern (Mopeds, Mokicks)	27	153	2	11	8	3
17	Motorzweirädern mit amtlichem Kennzeichen	42	284	14	19	15	6
18	Personenkraftwagen	623	3 294	263	411	255	142
19	Kraftomnibussen, Obussen	4	22	–	3	1	1
20	landwirtschaftlichen Zugmaschinen	9	28	–	–	–	1
21	Güterkraftfahrzeugen	65	430	45	76	51	58
22	übrigen Kraftfahrzeugen	4	21	1	4	3	1
23	Kraftfahrzeugen zusammen	774	4 232	325	524	333	212
24	Fahrrädern	77	330	5	11	5	8
25	Fußgänger	5	64	2	2	–	–
26	Sonstige	12	48	6	4	2	1
27	Verunglückte Personen insgesamt	732	3 699	223	385	239	138
	getötete Führer und Mitfahrer von						
28	Mofas, Kleinkrafträdern (Mopeds, Mokicks)	1	1	–	1	–	–
29	Motorzweirädern mit amtlichem Kennzeichen	2	14	–	–	–	–
30	Personenkraftwagen	8	61	1	5	3	3
31	Güterkraftfahrzeugen	1	4	–	1	2	–
32	Fahrrädern	–	4	–	–	–	–
33	getötete Fußgänger	1	5	–	1	–	–
34	übrige Getötete	–	–	–	–	–	–
35	Getötete insgesamt	13	89	1	8	5	3
	darunter im Alter von ... bis ... Jahren						
36	unter 6	–	1	–	–	–	–
37	6 – 15	–	2	–	–	–	–
38	18 – 21	1	9	1	2	1	–
39	21 – 25	2	9	–	1	–	–
40	65 und mehr	1	12	–	–	–	1

**und Unfallursachen 2007 nach Verwaltungsbezirken
von Ortschaften**

Verwaltungsbezirke									Lfd. Nr.
krfr. Stadt Herne	Ennepe-Ruhr- Kreis	Hoch- sauerland- kreis	Märkischer Kreis	Kreis Olpe	Kreis Siegen- Wittgenstein	Kreis Soest	Kreis Unna	Reg.-Bez. Arnsberg	
62	478	551	691	431	480	690	851	5 362	1
—	5	15	13	11	5	11	9	85	2
36	313	375	447	257	283	469	527	3 379	3
36	318	390	460	268	288	480	536	3 464	4
26	151	153	216	155	183	191	289	1 777	5
—	9	8	15	8	9	19	26	121	6
35	97	20	80	39	55	87	224	1 004	7
—	66	123	124	63	80	131	110	782	8
—	102	163	181	111	118	139	97	1 063	9
—	26	56	48	28	25	84	70	377	10
1	27	28	27	27	10	39	35	238	11
79	596	641	818	455	495	841	1 129	6 494	12
6	58	83	99	67	68	80	76	639	13
8	58	82	87	38	52	95	100	671	14
2	38	50	74	37	31	80	86	487	15
—	8	11	19	8	10	19	23	122	16
3	49	94	88	49	51	81	71	540	17
60	423	430	589	341	345	599	795	4 653	18
—	2	—	2	1	6	3	3	22	19
—	1	8	4	2	1	5	2	24	20
14	62	63	80	31	54	82	171	787	21
—	—	5	1	2	—	4	3	24	22
77	545	611	783	434	467	793	1 068	6 172	23
2	26	18	22	14	20	29	41	201	24
—	15	8	7	7	6	13	14	74	25
—	10	4	6	—	2	6	6	47	26
55	454	564	670	379	414	714	776	5 011	27
—	—	—	2	1	—	—	—	4	28
—	2	7	7	4	1	2	1	24	29
—	2	8	7	4	3	6	5	47	30
—	1	1	—	—	—	—	—	5	31
—	—	—	—	—	—	1	1	2	32
—	—	1	—	2	1	2	2	9	33
—	—	—	—	—	—	—	—	—	34
—	5	17	16	11	5	11	9	91	35
—	—	—	—	—	—	—	—	—	36
—	—	—	—	—	—	—	—	—	37
—	—	1	2	1	—	2	1	11	38
—	—	3	3	—	1	2	1	11	39
—	—	2	3	—	1	1	—	8	40

Noch: 9. Straßenverkehrsunfälle, beteiligte Verkehrsteilnehmer, Verunglückte

Noch: 9.2 Außerhalb

Lfd. Nr.	Art des Nachweises						
		Kreis Paderborn	Reg.-Bez. Detmold	krfr. Stadt Bochum	krfr. Stadt Dortmund	krfr. Stadt Hagen	krfr. Stadt Hamm
	Noch: Verunglückte Personen insgesamt						
	verletzte Führer und Mitfahrer von						
41	Mofas, Kleinkrafträdern (Mopeds, Mokicks)	27	159	2	12	8	3
42	Motorzweirädern mit amtlichem Kennzeichen	40	265	14	18	15	6
43	Personenkraftwagen	523	2 612	181	301	181	89
44	Güterkraftfahrzeugen	36	155	16	31	20	27
45	Fahrrädern	73	305	5	10	5	8
46	verletzte Fußgänger	4	53	2	1	—	—
47	übrige Verletzte	16	61	2	4	5	2
48	Verletzte insgesamt	719	3 610	222	377	234	135
	darunter im Alter von ... bis ... Jahren						
49	unter 6	10	47	3	4	4	1
50	6 – 15	33	141	8	14	9	2
51	18 – 21	94	472	21	43	26	13
52	21 – 25	79	394	29	55	19	16
53	65 und mehr	65	339	12	26	16	8
	Polizeilich festgestellte Unfallursachen bei Unfällen mit Personenschaden						
54	Fehlverhalten der Fahrzeugführer	582	3 233	236	382	233	160
	darunter						
55	Alkoholeinfluss	33	193	2	19	5	11
56	nicht angepasste Geschwindigkeit	136	708	56	90	52	30
57	Nichtbeachten der Vorfahrt	98	553	12	18	9	9
58	Fehler beim Abbiegen	40	218	3	12	10	7
59	falsche Fahrbahnbenutzung	25	187	—	12	5	2
60	ungenügender Sicherheitsabstand	30	250	50	63	47	37
61	Fehler beim Überholen	27	192	5	19	9	11
62	falsches Verhalten gegenüber Fußgängern	3	24	1	—	—	—
63	Fehlverhalten bei Fußgängern	2	43	1	3	—	—
	darunter						
64	Alkoholeinfluss	—	7	—	—	—	—
65	fahrzeugbezogene Mängel	9	39	2	5	5	—
66	unfallbezogene Ursachen	90	389	41	51	28	15
67	Straßenverhältnisse	55	200	18	30	13	5
68	Witterungseinflüsse	10	43	1	4	1	—
69	Hindernisse und sonstige	25	146	22	17	14	10

**und Unfallursachen 2007 nach Verwaltungsbezirken
von Ortschaften**

Verwaltungsbezirke									Lfd. Nr.
krfr. Stadt Herne	Ennepe-Ruhr- Kreis	Hoch- sauerland- kreis	Märkischer Kreis	Kreis Olpe	Kreis Siegen- Wittgenstein	Kreis Soest	Kreis Unna	Reg.-Bez. Arnsberg	
—	8	12	18	9	9	18	23	122	41
3	52	86	85	48	54	86	69	536	42
46	320	398	478	280	296	520	564	3 654	43
5	25	19	38	14	25	27	54	301	44
1	24	18	22	12	18	28	39	190	45
—	15	7	5	3	4	11	10	58	46
—	5	7	8	2	3	13	8	59	47
55	449	547	654	368	409	703	767	4 920	48
2	5	2	3	3	2	7	10	46	49
4	13	15	17	10	22	21	33	168	50
3	56	95	106	64	63	86	70	646	51
9	60	72	71	34	46	83	78	572	52
2	28	44	56	23	26	77	55	373	53
59	404	458	580	346	386	628	736	4 608	54
4	13	16	26	14	10	36	25	181	55
20	111	174	161	122	148	182	162	1 308	56
1	31	43	46	26	18	78	63	354	57
—	13	34	27	11	15	41	32	205	58
1	21	16	28	21	9	32	15	162	59
17	40	30	40	29	28	43	137	561	60
3	20	27	39	17	21	46	36	253	61
—	7	7	3	2	1	7	6	34	62
—	9	5	4	6	3	7	10	48	63
—	1	—	1	1	—	1	3	7	64
—	12	7	7	8	8	5	3	62	65
13	65	124	89	53	92	77	102	750	66
6	41	88	53	38	47	45	51	435	67
—	3	16	8	3	3	9	7	55	68
7	21	20	28	12	42	23	44	260	69

9. Straßenverkehrsunfälle, beteiligte Verkehrsteilnehmer, Verunglückte
9.3 Innerhalb und außerhalb

Lfd. Nr.	Art des Nachweises	Nordrhein-Westfalen					
			krfr. Stadt Düsseldorf	krfr. Stadt Duisburg	krfr. Stadt Essen	krfr. Stadt Krefeld	krfr. Stadt Mönchengladbach
1	Unfälle insgesamt	94 735	3 502	2 374	2 822	1 327	1 591
	davon						
2	mit Getöteten	711	13	12	10	8	8
3	mit Verletzten	67 479	2 619	1 705	1 999	981	1 143
4	mit Personenschaden zusammen	68 190	2 632	1 717	2 009	989	1 151
5	schwerwiegende Unfälle mit Sachschaden (i. e. S.)	22 275	703	544	683	264	377
6	sonstige Sachschadensunfälle unter Alkoholeinwirkung	4 270	167	113	130	74	63
	Unfälle mit Personenschaden						
	davon auf						
7	Bundesautobahnen	3 984	88	181	77	13	72
8	Bundesstraßen	11 114	382	35	312	197	205
9	Landstraßen	18 553	678	542	736	152	269
10	Kreisstraßen	6 836	65	288	249	38	149
11	anderen Straßen	27 703	1 419	671	635	589	456
12	Beteiligte an Unfällen mit Personenschaden	134 199	5 363	3 420	4 085	1 951	2 328
	darunter						
	im Alter von ... bis ... unter Jahren						
13	18 – 21	10 103	214	236	277	129	178
14	21 – 25	10 807	389	246	316	147	162
15	65 und mehr	13 849	531	373	377	248	245
	an Unfällen mit Personenschaden beteiligte Verkehrsteilnehmer						
	Führer von						
16	Mofas, Kleinkrafträdern (Mopeds, Mokicks)	6 544	211	206	195	99	146
17	Motorzweirädern mit amtlichem Kennzeichen	6 639	259	151	186	74	77
18	Personenkraftwagen	81 717	3 200	2 067	2 673	1 079	1 440
19	Kraftomnibussen, Obussen	1 409	49	38	60	19	39
20	landwirtschaftlichen Zugmaschinen	289	2	–	1	–	–
21	Güterkraftfahrzeugen	7 385	283	188	196	85	100
22	übrigen Kraftfahrzeugen	538	21	8	17	8	10
23	Kraftfahrzeugen zusammen	104 521	4 025	2 658	3 328	1 364	1 812
24	Fahrrädern	18 394	727	437	287	401	302
25	Fußgänger	9 827	513	287	409	159	188
26	Sonstige	1 457	98	38	61	27	26
27	Verunglückte Personen insgesamt	85 923	3 206	2 072	2 570	1 155	1 418
	getötete Führer und Mitfahrer von						
28	Mofas, Kleinkrafträdern (Mopeds, Mokicks)	22	–	–	–	–	–
29	Motorzweirädern mit amtlichem Kennzeichen	140	1	4	2	3	2
30	Personenkraftwagen	327	4	4	3	3	2
31	Güterkraftfahrzeugen	25	1	1	–	–	–
32	Fahrrädern	74	2	2	2	1	–
33	getötete Fußgänger	146	6	1	3	1	4
34	übrige Getötete	7	–	–	–	–	–
35	Getötete insgesamt	741	14	12	10	8	8
	darunter im Alter von ... bis ... Jahren						
	unter 6	6	–	1	–	–	–
36	6 – 15	11	1	–	–	–	–
37	18 – 21	65	–	–	1	1	–
38	21 – 25	72	1	–	2	2	1
39	65 und mehr	188	6	3	3	2	4

**und Unfallursachen 2007 nach Verwaltungsbezirken
von Ortschaften**

Verwaltungsbezirke									Lfd. Nr.
krfr. Stadt Mülheim an der Ruhr	krfr. Stadt Oberhausen	krfr. Stadt Remscheid	krfr. Stadt Solingen	krfr. Stadt Wuppertal	Kreis Kleve	Kreis Mettmann	Rhein-Kreis Neuss	Kreis Viersen	
749	1 022	534	710	1 472	1 729	2 344	2 162	1 533	1
4	3	5	1	5	24	10	18	17	2
565	734	374	496	1 015	1 221	1 726	1 561	1 099	3
569	737	379	497	1 020	1 245	1 736	1 579	1 116	4
147	237	133	172	370	414	499	488	354	5
33	48	22	41	82	70	109	95	63	6
42	78	14	4	64	49	183	168	55	7
72	103	107	100	204	288	292	142	147	8
195	214	106	162	267	299	522	376	305	9
63	132	11	35	85	116	101	129	141	10
197	210	141	196	400	493	638	764	468	11
1 145	1 538	736	1 023	2 079	2 387	3 474	3 113	2 175	12
66	111	62	72	128	215	199	188	174	13
66	103	64	64	183	200	238	216	147	14
144	158	54	123	205	266	427	399	249	15
52	71	25	54	98	148	123	139	118	16
51	60	44	57	121	116	197	139	94	17
743	1 004	503	672	1 324	1 413	2 139	1 797	1 302	18
10	17	13	17	56	9	41	31	12	19
1	—	—	—	1	16	4	1	9	20
53	82	41	46	92	136	195	200	104	21
3	8	4	3	11	6	13	11	7	22
913	1 242	630	849	1 703	1 844	2 712	2 318	1 646	23
111	140	29	62	99	391	444	546	367	24
108	135	69	107	258	126	294	212	149	25
13	21	8	5	19	26	24	37	13	26
676	907	501	623	1 264	1 629	2 128	1 948	1 427	27
—	—	—	—	—	1	1	—	—	28
—	1	1	—	2	4	—	2	2	29
2	—	3	—	—	13	6	7	10	30
—	—	—	—	—	1	—	1	1	31
—	—	—	1	—	2	—	3	2	32
1	2	1	—	3	3	3	5	3	33
1	—	—	—	—	—	—	—	—	34
4	3	5	1	5	24	10	18	18	35
—	—	—	—	—	—	—	1	—	36
—	—	—	—	—	—	—	—	—	37
—	—	—	—	—	3	—	1	3	38
—	—	2	—	—	2	—	1	4	39
3	2	—	1	3	2	1	5	3	40

Noch: 9. Straßenverkehrsunfälle, beteiligte Verkehrsteilnehmer, Verunglückte
Noch: 9.3 Innerhalb und außerhalb

Lfd. Nr.	Art des Nachweises	Nordrhein- Westfalen					
			krfr. Stadt Düsseldorf	krfr. Stadt Duisburg	krfr. Stadt Essen	krfr. Stadt Krefeld	krfr. Stadt Mönchen- gladbach
	Noch: Verunglückte Personen insgesamt						
41	verletzte Führer und Mitfahrer von Mofas, Kleinkrafträdern (Mopeds, Mokicks)	6 499	215	202	203	99	148
42	Motorzweirädern mit amtlichem Kennzeichen	6 504	255	147	183	72	75
43	Personenkraftwagen	42 038	1 412	920	1 390	412	660
44	Güterkraftfahrzeugen	2 018	51	43	41	22	22
45	Fahrrädern	16 806	674	408	261	375	284
46	verletzte Fußgänger	9 096	474	275	388	141	169
47	übrige Verletzte	2 221	111	65	94	26	52
48	Verletzte insgesamt	85 182	3 192	2 060	2 560	1 147	1 410
	darunter im Alter von ... bis ... Jahren						
49	unter 6	1 545	49	47	53	22	23
50	6 – 15	6 917	209	165	189	106	109
51	18 – 21	7 645	172	159	228	90	114
52	21 – 25	7 524	267	172	216	83	109
53	65 und mehr	8 994	344	247	238	159	167
	Polizeilich festgestellte Unfallursachen bei Unfällen mit Personenschaden						
54	Fehlverhalten der Fahrzeugführer	84 566	3 395	2 153	2 570	1 157	1 407
	darunter						
55	Alkoholeinfluss	3 341	85	74	77	53	44
56	nicht angepasste Geschwindigkeit	10 828	382	310	283	67	113
57	Nichtbeachten der Vorfahrt	12 403	422	315	315	159	223
58	Fehler beim Abbiegen	7 402	314	231	234	140	169
59	falsche Fahrbahnbenutzung	4 859	218	135	103	62	75
60	ungenügender Sicherheitsabstand	8 426	325	230	317	94	129
61	Fehler beim Überholen	2 758	76	48	48	31	20
62	falsches Verhalten gegenüber Fußgängern	4 923	267	188	281	73	105
63	Fehlverhalten bei Fußgängern	4 836	281	163	230	75	86
	darunter						
64	Alkoholeinfluss	240	16	10	13	2	2
65	fahrzeugbezogene Mängel	1 010	42	22	37	10	17
66	unfallbezogene Ursachen	6 916	342	201	180	37	72
67	Straßenverhältnisse	3 922	280	141	137	20	47
68	Witterungseinflüsse	896	23	29	27	11	12
69	Hindernisse und sonstige	2 098	39	31	16	6	13

**und Unfallursachen 2007 nach Verwaltungsbezirken
von Ortschaften**

Verwaltungsbezirke									Lfd. Nr.
krfr. Stadt Mülheim an der Ruhr	krfr. Stadt Oberhausen	krfr. Stadt Remscheid	krfr. Stadt Solingen	krfr. Stadt Wuppertal	Kreis Kleve	Kreis Mettmann	Rhein-Kreis Neuss	Kreis Viersen	
52	71	26	52	99	142	122	138	110	41
50	59	42	60	113	113	198	138	96	42
332	460	301	314	606	808	1 026	888	699	43
14	27	12	16	28	56	54	46	28	44
101	128	28	59	91	348	406	503	325	45
104	128	67	104	246	119	276	190	140	46
19	31	20	17	76	19	36	27	11	47
672	904	496	622	1 259	1 605	2 118	1 930	1 409	48
15	26	17	11	29	29	40	26	32	49
57	67	36	68	115	138	203	163	156	50
35	63	51	59	100	179	135	132	122	51
39	74	47	45	122	146	169	152	110	52
78	82	34	69	123	179	267	289	158	53
628	945	408	543	1 130	1 493	2 060	1 895	1 357	54
22	35	10	9	42	67	62	90	42	55
103	114	79	50	110	171	186	191	169	56
79	124	42	82	103	345	238	303	281	57
56	68	20	45	74	137	173	184	150	58
25	29	9	18	34	84	94	122	75	59
73	104	34	73	183	108	100	127	119	60
20	25	8	16	31	42	83	71	45	61
52	77	33	63	135	47	164	84	62	62
40	52	40	77	175	57	149	107	67	63
4	1	3	6	1	7	9	5	2	64
9	12	4	—	10	16	30	24	21	65
130	46	39	23	57	102	166	134	83	66
117	26	27	15	32	57	90	56	37	67
7	10	8	3	15	23	24	24	30	68
6	10	4	5	10	22	52	54	16	69

Noch: 9. Straßenverkehrsunfälle, beteiligte Verkehrsteilnehmer, Verunglückte
Noch: 9.3 Innerhalb und außerhalb

Lfd. Nr.	Art des Nachweises						
		Kreis Wesel	Reg.-Bez. Düsseldorf	krfr. Stadt Aachen	krfr. Stadt Bonn	krfr. Stadt Köln	krfr. Stadt Leverkusen
1	Unfälle insgesamt	2 522	26 393	1 617	1 778	6 346	789
	davon						
2	mit Getöteten	27	165	11	4	28	1
3	mit Verletzten	1 807	19 045	1 195	1 311	4 893	554
4	mit Personenschaden zusammen	1 834	19 210	1 206	1 315	4 921	555
5	schwerwiegende Unfälle mit Sachschaden (i. e. S.)	575	5 960	337	395	1 135	197
6	sonstige Sachschadensunfälle unter Alkoholeinwirkung	113	1 223	74	68	290	37
	Unfälle mit Personenschaden						
	davon auf						
7	Bundesautobahnen	93	1 181	67	77	388	67
8	Bundesstraßen	279	2 865	387	233	736	69
9	Landstraßen	537	5 360	247	138	386	96
10	Kreisstraßen	128	1 730	44	52	145	22
11	anderen Straßen	797	8 074	461	815	3 266	301
12	Beteiligte an Unfällen mit Personenschaden	3 603	38 420	2 472	2 665	10 094	90
	darunter						
	im Alter von ... bis ... unter Jahren						
13	18 – 21	307	2 556	172	129	485	67
14	21 – 25	268	2 809	236	199	765	90
15	65 und mehr	429	4 228	208	270	831	121
	an Unfällen mit Personenschaden beteiligte Verkehrsteilnehmer						
	Führer von						
16	Mofas, Kleinkrafträdern (Mopeds, Mokicks)	231	1 916	125	122	402	66
17	Motorzweirädern mit amtlichem Kennzeichen	181	1 807	90	90	393	52
18	Personenkraftwagen	2 048	23 404	1 503	1 480	5 858	671
19	Kraftomnibussen, Obussen	28	439	74	58	109	20
20	landwirtschaftlichen Zugmaschinen	13	48	2	1	3	1
21	Güterkraftfahrzeugen	168	1 969	129	119	619	66
22	übrigen Kraftfahrzeugen	9	139	10	5	47	3
23	Kraftfahrzeugen zusammen	2 678	29 722	1 933	1 875	7 431	879
24	Fahrrädern	680	5 023	303	493	1 616	154
25	Fußgänger	218	3 232	220	247	876	84
26	Sonstige	27	443	16	50	171	4
27	Verunglückte Personen insgesamt	2 292	23 816	1 572	1 586	6 133	689
	getötete Führer und Mitfahrer von						
28	Mofas, Kleinkrafträdern (Mopeds, Mokicks)	1	3	2	–	2	–
29	Motorzweirädern mit amtlichem Kennzeichen	10	34	1	–	2	–
30	Personenkraftwagen	14	71	5	2	5	1
31	Güterkraftfahrzeugen	–	5	1	–	1	–
32	Fahrrädern	2	17	–	2	5	–
33	getötete Fußgänger	3	39	2	–	13	–
34	übrige Getötete	–	1	1	–	–	–
35	Getötete insgesamt	30	170	12	4	28	1
	darunter im Alter von ... bis ... Jahren						
36	unter 6	–	2	1	–	–	–
37	6 – 15	1	2	–	–	2	–
38	18 – 21	1	10	–	–	1	–
39	21 – 25	4	19	2	–	2	–
40	65 und mehr	8	46	2	2	15	–

**und Unfallursachen 2007 nach Verwaltungsbezirken
von Ortschaften**

Verwaltungsbezirke									Lfd. Nr.
Kreis Aachen	Kreis Düren	Rhein-Erft- Kreis	Kreis Euskirchen	Kreis Heinsberg	Oberbergischer Kreis	Rheinisch- Bergischer Kreis	Rhein-Sieg Kreis	Reg.-Bez. Köln	
1 534	1 642	2 219	1 095	1 310	1 496	1 452	2 889	24 167	1
12	16	15	11	7	17	16	23	161	2
1 099	1 185	1 587	771	973	961	1 021	1 989	17 539	3
1 111	1 201	1 602	782	980	978	1 037	2 012	17 700	4
351	392	515	271	276	437	349	745	5 400	5
72	49	102	42	54	81	66	132	1 067	6
27	42	149	49	28	39	76	107	1 116	7
197	256	177	184	129	245	107	304	3 024	8
381	312	491	168	359	334	491	767	4 170	9
115	106	205	62	98	74	71	127	1 121	10
391	485	580	319	366	286	292	707	8 269	11
154	179	244	115	153	165	157	330	2 787	12
179	206	226	140	180	206	143	352	2 485	13
154	179	244	115	153	165	157	330	2 787	14
199	242	284	136	197	168	234	357	3 247	15
164	141	186	90	123	75	100	222	1 816	16
130	154	136	128	116	155	167	222	1 833	17
1 315	1 323	1 871	892	1 178	1 124	1 218	2 390	20 823	18
24	17	22	6	16	17	20	41	424	19
8	13	8	4	12	6	—	16	74	20
112	146	215	88	86	96	101	222	1 999	21
11	14	14	5	8	17	16	17	167	22
1 764	1 808	2 452	1 213	1 539	1 490	1 622	3 130	27 136	23
218	277	452	114	249	114	225	450	4 665	24
145	170	207	74	96	121	142	254	2 636	25
21	23	29	21	16	11	17	55	434	26
1 360	1 559	2 044	1 105	1 274	1 258	1 297	2 580	22 457	27
—	—	1	1	—	—	2	—	8	28
5	4	2	1	1	6	4	5	31	29
4	5	7	7	3	9	8	12	68	30
—	—	1	1	—	—	—	2	6	31
2	1	2	1	1	1	2	—	17	32
1	5	2	1	1	2	1	4	32	33
—	1	—	—	1	—	—	—	3	34
12	16	15	12	7	18	17	23	165	35
—	—	—	—	1	—	—	—	2	36
—	—	—	—	—	1	—	—	3	37
—	1	1	1	3	6	3	3	19	38
1	—	2	1	—	1	1	1	11	39
2	4	6	4	2	3	3	4	47	40

Noch: **9. Straßenverkehrsunfälle, beteiligte Verkehrsteilnehmer, Verunglückte**
Noch: **9.3 Innerhalb und außerhalb**

Lfd. Nr.	Art des Nachweises						
		Kreis Wesel	Reg.-Bez. Düsseldorf	krfr. Stadt Aachen	krfr. Stadt Bonn	krfr. Stadt Köln	krfr. Stadt Leverkusen
	Noch: Verunglückte Personen insgesamt						
	verletzte Führer und Mitfahrer von						
41	Mofas, Kleinkrafträdern (Mopeds, Mokicks)	221	1 900	122	118	406	64
42	Motorzweirädern mit amtlichem Kennzeichen	164	1 765	91	93	394	53
43	Personenkraftwagen	975	11 203	757	608	2 674	319
44	Güterkraftfahrzeugen	49	509	31	25	149	16
45	Fahrrädern	614	4 605	272	449	1 461	143
46	verletzte Fußgänger	199	3 020	205	226	796	74
47	übrige Verletzte	40	644	82	63	225	19
48	Verletzte insgesamt	2 262	23 646	1 560	1 582	6 105	688
	darunter im Alter von ... bis ... Jahren						
49	unter 6	38	457	21	32	122	14
50	6 – 15	245	2 026	74	104	378	55
51	18 – 21	213	1 852	141	96	391	49
52	21 – 25	167	1 918	182	142	528	51
53	65 und mehr	270	2 704	139	156	516	77
	Polizeilich festgestellte Unfallursachen bei Unfällen mit Personenschaden						
54	Fehlverhalten der Fahrzeugführer	2 573	23 714	1 356	1 677	6 040	682
	darunter						
55	Alkoholeinfluss	88	800	38	67	167	31
56	nicht angepaßte Geschwindigkeit	342	2 670	112	133	520	61
57	Nichtbeachten der Vorfahrt	447	3 478	180	207	818	95
58	Fehler beim Abbiegen	227	2 222	154	167	548	45
59	falsche Fahrbahnbenutzung	188	1 271	49	90	394	35
60	ungenügender Sicherheitsabstand	204	2 220	222	165	893	80
61	Fehler beim Überholen	96	660	30	49	194	16
62	falsches Verhalten gegenüber Fußgängern	86	1 717	105	115	398	35
63	Fehlverhalten bei Fußgängern	106	1 705	100	103	502	41
	darunter						
64	Alkoholeinfluss	9	90	–	1	9	–
65	fahrzeugbezogene Mängel	24	278	12	26	89	2
66	unfallbezogene Ursachen	138	1 750	76	144	436	93
67	Straßenverhältnisse	80	1 162	56	73	280	34
68	Witterungseinflüsse	12	258	7	17	38	8
69	Hindernisse und sonstige	46	330	13	54	118	51

**und Unfallursachen 2007 nach Verwaltungsbezirken
von Ortschaften**

Verwaltungsbezirke									Lfd. Nr.
Kreis Aachen	Kreis Düren	Rhein-Erft- Kreis	Kreis Euskirchen	Kreis Heinsberg	Oberbergischer Kreis	Rheinisch- Bergischer Kreis	Rhein-Sieg Kreis	Reg.-Bez. Köln	
166	135	183	78	127	76	100	221	1 796	41
123	149	138	127	115	148	163	213	1 807	42
663	749	990	616	662	731	618	1 353	10 740	43
27	55	71	44	22	38	22	55	555	44
202	255	413	105	231	107	214	414	4 266	45
140	157	192	69	89	115	132	233	2 428	46
27	43	42	54	21	25	31	68	700	47
1 348	1 543	2 029	1 093	1 267	1 240	1 280	2 557	22 292	48
27	29	44	11	20	22	21	51	414	49
109	125	175	88	118	85	90	174	1 575	50
135	184	167	125	154	180	110	252	1 984	51
105	133	174	103	113	133	105	218	1 987	52
131	173	175	88	127	111	147	237	2 077	53
1 261	1 395	2 128	1 056	1 479	1 198	1 223	2 541	22 036	54
54	48	59	37	39	50	45	118	753	55
137	228	237	271	279	288	173	409	2 848	56
200	198	266	153	232	143	160	335	2 987	57
100	119	150	73	127	75	77	207	1 842	58
26	67	96	52	96	67	64	144	1 180	59
153	103	226	85	100	67	111	226	2 431	60
38	54	82	48	75	55	46	105	792	61
73	69	105	37	39	65	77	124	1 242	62
59	75	82	37	43	47	43	104	1 236	63
3	5	2	5	1	2	2	4	34	64
10	14	36	15	26	20	14	35	299	65
49	145	143	90	81	130	120	332	1 839	66
33	54	102	50	45	83	84	156	1 050	67
6	15	23	8	23	17	12	30	204	68
10	76	18	32	13	30	24	146	585	69

Noch: **9. Straßenverkehrsunfälle, beteiligte Verkehrsteilnehmer, Verunglückte**
 Noch: **9.3 Innerhalb und außerhalb**

Lfd. Nr.	Art des Nachweises						
		krfr. Stadt Bottrop	krfr. Stadt Gelsenkirchen	krfr. Stadt Münster	Kreis Borken	Kreis Coesfeld	Kreis Reckling- hausen
1	Unfälle insgesamt	571	1 345	1 723	2 028	1 139	3 365
	davon						
2	mit Getöteten	5	8	2	26	13	29
3	mit Verletzten	418	984	1 380	1 478	792	2 522
4	mit Personenschaden zusammen	423	992	1 382	1 504	805	2 551
5	schwerwiegende Unfälle mit Sachschaden (i. e. S.)	117	268	276	444	293	656
6	sonstige Sachschadensunfälle unter Alkoholeinwirkung	31	85	65	80	41	158
	Unfälle mit Personenschaden						
	davon auf						
7	Bundesautobahnen	40	43	37	33	34	138
8	Bundesstraßen	29	95	267	216	169	307
9	Landstraßen	176	339	324	390	200	786
10	Kreisstraßen	43	90	262	227	172	344
11	anderen Straßen	135	425	492	638	230	976
12	Beteiligte an Unfällen mit Personenschaden	863	2 008	2 801	2 847	1 514	5 101
	darunter						
	im Alter von ... bis ... unter Jahren						
13	18 – 21	60	144	175	243	131	372
14	21 – 25	70	137	282	232	134	383
15	65 und mehr	94	193	272	337	159	594
	an Unfällen mit Personenschaden beteiligte Verkehrsteilnehmer						
	Führer von						
16	Mofas, Kleinkrafträdern (Mopeds, Mokicks)	51	102	87	145	60	251
17	Motorzweirädern mit amtlichem Kennzeichen	43	73	86	115	99	223
18	Personenkraftwagen	517	1 291	1 466	1 594	890	3 126
19	Kraftomnibussen, Obussen	11	28	39	9	5	60
20	landwirtschaftlichen Zugmaschinen	1	–	4	24	12	9
21	Güterkraftfahrzeugen	59	88	131	129	88	185
22	übrigen Kraftfahrzeugen	2	11	6	11	9	19
23	Kraftfahrzeugen zusammen	684	1 593	1 819	2 027	1 163	3 873
24	Fahrrädern	112	219	752	667	276	820
25	Fußgänger	63	180	204	119	62	363
26	Sonstige	4	16	26	34	13	45
27	Verunglückte Personen insgesamt	523	1 210	1 631	1 889	1 076	3 131
	getötete Führer und Mitfahrer von						
28	Mofas, Kleinkrafträdern (Mopeds, Mokicks)	–	–	–	2	–	1
29	Motorzweirädern mit amtlichem Kennzeichen	1	3	–	5	3	4
30	Personenkraftwagen	5	2	–	15	8	11
31	Güterkraftfahrzeugen	–	–	–	–	–	1
32	Fahrrädern	1	1	1	3	3	5
33	getötete Fußgänger	–	1	1	3	3	8
34	übrige Getötete	–	1	–	–	–	–
35	Getötete insgesamt	7	8	2	28	17	30
	darunter im Alter von ... bis ... Jahren						
36	unter 6	–	–	–	–	–	1
37	6 – 15	–	–	–	–	–	1
38	18 – 21	2	–	–	2	3	3
39	21 – 25	–	–	–	3	3	2
40	65 und mehr	–	4	1	8	3	12

**und Unfallursachen 2007 nach Verwaltungsbezirken
von Ortschaften**

Verwaltungsbezirke									Lfd. Nr.
Kreis Steinfurt	Kreis Warendorf	Reg.-Bez. Münster	krfr. Stadt Bielefeld	Kreis Gütersloh	Kreis Herford	Kreis Höxter	Kreis Lippe	Kreis Minden- Lübbecke	
2 357	1 608	14 136	1 753	2 330	1 374	606	1 467	1 754	1
15	23	121	11	24	10	11	20	23	2
1 707	1 189	10 470	1 256	1 621	838	433	996	1 135	3
1 722	1 212	10 591	1 267	1 645	848	444	1 016	1 158	4
552	345	2 951	404	574	465	139	393	524	5
83	51	594	82	111	61	23	58	72	6
83	38	446	41	45	44	6	10	40	7
166	219	1 468	197	255	58	139	225	250	8
552	340	3 107	333	502	373	107	346	328	9
228	189	1 555	171	265	104	76	142	146	10
693	426	4 015	525	578	269	116	293	394	11
3 260	2 273	20 667	2 596	3 126	1 618	787	1 941	2 204	12
276	188	1 589	170	262	168	69	204	217	13
267	197	1 702	252	284	155	60	153	193	14
362	268	2 279	246	360	159	80	223	256	15
163	91	950	101	141	103	25	81	116	16
150	91	880	93	126	65	65	129	76	17
1 938	1 379	12 201	1 619	1 812	1 043	516	1 209	1 432	18
17	8	177	22	13	7	3	15	12	19
8	13	71	1	8	1	7	8	7	20
186	118	984	129	195	80	48	104	144	21
15	5	78	10	14	9	3	9	5	22
2 477	1 705	15 341	1 975	2 309	1 308	667	1 555	1 792	23
611	460	3 917	399	671	218	73	249	299	24
133	98	1 222	189	121	79	39	111	99	25
39	10	187	33	25	13	8	26	14	26
2 186	1 597	13 243	1 558	2 044	1 138	586	1 258	1 516	27
1	—	4	—	—	—	—	—	1	28
2	3	21	2	3	1	4	3	3	29
7	12	60	6	13	9	5	12	16	30
—	2	3	—	2	—	—	2	—	31
2	4	20	—	5	1	—	1	2	32
3	2	21	3	2	—	1	4	1	33
—	—	1	1	—	—	1	—	—	34
15	23	130	12	25	11	11	22	23	35
—	—	1	—	—	1	—	—	—	36
—	—	1	—	1	—	—	—	2	37
1	—	11	—	1	3	2	3	1	38
2	4	14	—	4	3	—	—	2	39
5	5	38	1	3	1	2	7	5	40

Noch: **9. Straßenverkehrsunfälle, beteiligte Verkehrsteilnehmer, Verunglückte**
 Noch: **9.3 Innerhalb und außerhalb**

Lfd. Nr.	Art des Nachweises						
		krfr. Stadt Bottrop	krfr. Stadt Gelsenkirchen	krfr. Stadt Münster	Kreis Borken	Kreis Coesfeld	Kreis Reckling- hausen
	Noch: Verunglückte Personen insgesamt						
	verletzte Führer und Mitfahrer von						
41	Mofas, Kleinkraftträdern (Mopeds, Mokicks)	49	100	83	138	59	238
42	Motorzweirädern mit amtlichem Kennzeichen	44	72	76	114	90	222
43	Personenkraftwagen	230	606	587	848	557	1 428
44	Güterkraftfahrzeugen	22	11	25	41	32	35
45	Fahrrädern	103	204	641	594	255	759
46	verletzte Fußgänger	61	173	178	108	50	331
47	übrige Verletzte	7	36	39	18	16	88
48	Verletzte insgesamt	516	1 202	1 629	1 861	1 059	3 101
	darunter im Alter von ... bis ... Jahren						
49	unter 6	16	26	21	24	16	73
50	6 – 15	39	117	117	211	107	311
51	18 – 21	34	109	120	182	103	247
52	21 – 25	59	92	193	168	96	243
53	65 und mehr	66	122	182	231	111	396
	Polizeilich festgestellte Unfallursachen bei Unfällen mit Personenschaden						
54	Fehlverhalten der Fahrzeugführer	560	1 393	1 639	1 831	1 036	3 228
	darunter						
55	Alkoholeinfluss	26	32	87	78	40	166
56	nicht angepaßte Geschwindigkeit	55	316	85	192	210	340
57	Nichtbeachten der Vorfahrt	83	182	274	414	212	450
58	Fehler beim Abbiegen	56	90	189	172	85	287
59	falsche Fahrbahnbenutzung	27	94	106	113	75	216
60	ungenügender Sicherheitsabstand	59	186	222	109	52	367
61	Fehler beim Überholen	9	33	47	68	49	100
62	falsches Verhalten gegenüber Fußgängern	30	100	92	46	27	201
63	Fehlverhalten bei Fußgängern	30	110	89	36	18	171
	darunter						
64	Alkoholeinfluss	1	5	4	3	1	11
65	fahrzeugbezogene Mängel	3	19	19	17	12	43
66	unfallbezogene Ursachen	40	91	79	125	84	240
67	Straßenverhältnisse	19	63	47	60	47	123
68	Witterungseinflüsse	6	11	16	14	18	29
69	Hindernisse und sonstige	15	17	16	51	19	88

**und Unfallursachen 2007 nach Verwaltungsbezirken
von Ortschaften**

Verwaltungsbezirke									Lfd. Nr.
Kreis Steinfurt	Kreis Warendorf	Reg.-Bez. Münster	krfr. Stadt Bielefeld	Kreis Gütersloh	Kreis Herford	Kreis Höxter	Kreis Lippe	Kreis Minden- Lübbecke	
162	93	922	103	145	104	28	84	119	41
140	86	844	89	121	66	58	127	77	42
1 104	803	6 163	746	980	642	349	649	865	43
70	44	280	28	50	21	17	21	36	44
549	417	3 522	369	602	207	68	230	271	45
120	87	1 108	176	105	72	36	100	93	46
26	44	274	35	16	15	19	25	32	47
2 171	1 574	13 113	1 546	2 019	1 127	575	1 236	1 493	48
39	18	233	34	27	21	4	14	34	49
210	166	1 278	108	154	86	42	83	119	50
188	144	1 127	136	200	142	58	143	172	51
173	150	1 174	157	187	118	50	102	137	52
241	174	1 523	163	241	114	64	149	166	53
2 136	1 556	13 379	1 574	2 146	1 077	521	1 254	1 523	54
71	81	581	61	133	68	26	54	87	55
315	224	1 737	178	241	153	144	162	179	56
433	272	2 320	235	376	190	77	187	292	57
164	128	1 171	177	186	92	45	117	130	58
156	118	905	121	195	104	42	67	129	59
168	107	1 270	130	155	92	38	118	137	60
88	64	458	30	91	46	30	47	39	61
59	37	592	86	49	38	19	53	49	62
52	49	555	94	48	42	23	32	58	63
1	4	30	11	3	2	5	1	4	64
25	10	148	8	25	12	5	12	19	65
332	136	1 127	180	162	67	40	136	86	66
77	64	500	130	71	39	24	41	44	67
40	20	154	22	23	9	6	13	15	68
215	52	473	28	68	19	10	82	27	69

Noch: 9. Straßenverkehrsunfälle, beteiligte Verkehrsteilnehmer, Verunglückte
Noch: 9.3 Innerhalb und außerhalb

Lfd. Nr.	Art des Nachweises						
		Kreis Paderborn	Reg.-Bez. Detmold	krfr. Stadt Bochum	krfr. Stadt Dortmund	krfr. Stadt Hagen	krfr. Stadt Hamm
1	Unfälle insgesamt	1 863	11 147	1 736	3 201	1 111	1 123
	davon						
2	mit Getöteten	21	120	8	19	8	7
3	mit Verletzten	1 242	7 521	1 159	2 277	752	767
4	mit Personenschaden zusammen	1 263	7 641	1 167	2 296	760	774
5	schwerwiegende Unfälle mit Sachschaden (i. e. S.)	523	3 022	477	742	295	286
6	sonstige Sachschadensunfälle unter Alkoholeinwirkung	77	484	92	163	56	63
	Unfälle mit Personenschaden						
	davon auf						
7	Bundesautobahnen	51	237	121	106	92	48
8	Bundesstraßen	100	1 224	168	364	181	138
9	Landstraßen	333	2 322	206	645	139	201
10	Kreisstraßen	157	1 061	269	201	43	121
11	anderen Straßen	622	2 797	403	980	305	266
12	Beteiligte an Unfällen mit Personenschaden	2 338	14 610	2 356	4 700	1 543	1 524
	darunter						
	im Alter von ... bis ... unter Jahren						
13	18 – 21	238	1 328	177	290	103	117
14	21 – 25	240	1 337	208	405	121	134
15	65 und mehr	252	1 576	252	458	161	155
	an Unfällen mit Personenschaden beteiligte Verkehrsteilnehmer						
	Führer von						
16	Mofas, Kleinkrafträdern (Mopeds, Mokicks)	98	665	121	201	79	92
17	Motorzweirädern mit amtlichem Kennzeichen	92	646	107	202	77	58
18	Personenkraftwagen	1 456	9 087	1 548	3 025	971	876
19	Kraftomnibussen, Obussen	34	106	28	43	36	20
20	landwirtschaftlichen Zugmaschinen	11	43	–	–	2	1
21	Güterkraftfahrzeugen	96	796	110	257	113	116
22	übrigen Kraftfahrzeugen	11	61	3	21	8	11
23	Kraftfahrzeugen zusammen	1 798	11 404	1 917	3 749	1 286	1 174
24	Fahrrädern	390	2 299	191	451	86	255
25	Fußgänger	123	761	213	434	156	89
26	Sonstige	27	146	35	66	15	6
27	Verunglückte Personen insgesamt	1 670	9 770	1 480	2 864	951	934
	getötete Führer und Mitfahrer von						
28	Mofas, Kleinkrafträdern (Mopeds, Mokicks)	1	2	–	1	–	–
29	Motorzweirädern mit amtlichem Kennzeichen	6	22	1	2	–	1
30	Personenkraftwagen	8	69	1	7	4	4
31	Güterkraftfahrzeugen	1	5	–	1	2	–
32	Fahrrädern	2	11	–	2	1	1
33	getötete Fußgänger	3	14	6	6	2	2
34	übrige Getötete	–	2	–	–	–	–
35	Getötete insgesamt	21	125	8	19	9	8
	darunter im Alter von ... bis ... Jahren						
36	unter 6	–	1	–	–	–	–
37	6 – 15	–	3	–	–	–	1
38	18 – 21	1	11	1	2	1	–
39	21 – 25	3	12	–	2	1	–
40	65 und mehr	3	22	4	4	2	3

**und Unfallursachen 2007 nach Verwaltungsbezirken
von Ortschaften**

Verwaltungsbezirke									Lfd. Nr.
krfr. Stadt Herne	Ennepe-Ruhr- Kreis	Hoch- sauerland- kreis	Märkischer Kreis	Kreis Olpe	Kreis Siegen- Wittgenstein	Kreis Soest	Kreis Unna	Reg.-Bez. Arnsberg	
634	1 478	1 262	2 237	788	1 346	1 627	2 349	18 892	1
2	10	18	21	16	8	13	14	144	2
425	1 009	839	1 509	512	896	1 146	1 613	12 904	3
427	1 019	857	1 530	528	904	1 159	1 627	13 048	4
153	366	361	624	243	385	401	609	4 942	5
54	93	44	83	17	57	67	113	902	6
35	97	20	80	39	55	87	224	1 004	7
21	193	213	300	139	295	212	309	2 533	8
128	298	266	552	160	275	276	448	3 594	9
71	52	74	90	44	80	141	183	1 369	10
172	379	284	508	146	199	443	463	4 548	11
862	1 970	1 555	2 957	975	1 694	2 188	3 307	25 631	12
62	145	168	310	118	187	204	264	2 145	13
70	153	152	258	81	145	188	257	2 172	14
84	189	147	272	90	142	224	345	2 519	15
55	98	63	120	38	99	90	141	1 197	16
28	151	151	221	76	117	129	156	1 473	17
524	1 218	969	1 935	657	1 064	1 380	2 035	16 202	18
10	28	5	30	8	24	12	19	263	19
–	2	15	8	6	3	10	6	53	20
49	121	106	195	60	123	134	253	1 637	21
2	4	9	6	4	6	8	11	93	22
668	1 622	1 318	2 515	849	1 436	1 763	2 621	20 918	23
120	149	107	178	54	139	294	466	2 490	24
71	168	118	242	66	109	119	191	1 976	25
3	31	12	22	6	10	12	29	247	26
505	1 312	1 158	1 983	693	1 206	1 525	2 026	16 637	27
–	–	–	2	1	–	–	1	5	28
–	4	7	9	4	1	2	1	32	29
–	2	8	10	5	5	6	7	59	30
–	1	1	1	–	–	–	–	6	31
–	–	1	–	1	1	1	1	9	32
2	3	3	2	5	1	4	4	40	33
–	–	–	–	–	–	–	–	–	34
2	10	20	24	16	8	13	14	151	35
–	–	–	–	–	–	–	–	–	36
–	–	–	1	–	–	–	–	2	37
–	1	1	3	1	–	2	2	14	38
–	–	3	4	1	1	2	2	16	39
2	2	4	5	4	2	2	1	35	40

Noch: **9. Straßenverkehrsunfälle, beteiligte Verkehrsteilnehmer, Verunglückte**
Noch: **9.3 Innerhalb und außerhalb**

Lfd. Nr.	Art des Nachweises						
		Kreis Paderborn	Reg.-Bez. Detmold	krfr. Stadt Bochum	krfr. Stadt Dortmund	krfr. Stadt Hagen	krfr. Stadt Hamm
	Noch: Verunglückte Personen insgesamt						
	verletzte Führer und Mitfahrer von						
41	Mofas, Kleinkrafträdern (Mopeds, Mokicks)	100	683	120	201	78	93
42	Motorzweirädern mit amtlichem Kennzeichen	87	625	111	188	75	58
43	Personenkraftwagen	910	5 141	787	1 488	477	410
44	Güterkraftfahrzeugen	38	211	29	66	34	32
45	Fahrrädern	363	2 110	179	417	75	232
46	verletzte Fußgänger	113	695	198	414	143	77
47	übrige Verletzte	38	180	48	71	60	24
48	Verletzte insgesamt	1 649	9 645	1 472	2 845	942	926
	darunter im Alter von ... bis ... Jahren						
49	unter 6	37	171	32	46	21	17
50	6 – 15	111	703	112	201	63	94
51	18 – 21	184	1 035	135	205	79	88
52	21 – 25	175	926	133	292	72	82
53	65 und mehr	190	1 087	153	279	100	87
	Polizeilich festgestellte Unfallursachen bei Unfällen mit Personenschaden						
54	Fehlverhalten der Fahrzeugführer	1 497	9 592	1 470	2 709	915	952
	darunter						
55	Alkoholeinfluss	98	527	55	134	29	41
56	nicht angepasste Geschwindigkeit	243	1 300	178	238	109	71
57	Nichtbeachten der Vorfahrt	217	1 574	167	371	79	175
58	Fehler beim Abbiegen	133	880	106	271	64	106
59	falsche Fahrbahnbenutzung	94	752	49	106	35	52
60	ungenügender Sicherheitsabstand	74	744	202	342	137	126
61	Fehler beim Überholen	44	327	34	64	30	30
62	falsches Verhalten gegenüber Fußgängern	49	343	103	216	86	38
63	Fehlverhalten bei Fußgängern	53	350	133	207	91	57
	darunter						
64	Alkoholeinfluss	3	29	12	16	1	1
65	fahrzeugbezogene Mängel	26	107	9	23	13	6
66	unfallbezogene Ursachen	124	795	133	164	40	46
67	Straßenverhältnisse	72	421	83	87	18	18
68	Witterungseinflüsse	21	109	18	26	1	3
69	Hindernisse und sonstige	31	265	32	51	21	25

**und Unfallursachen 2007 nach Verwaltungsbezirken
von Ortschaften**

Verwaltungsbezirke									Lfd. Nr.
krfr. Stadt Herne	Ennepe-Ruhr- Kreis	Hoch- sauerland- kreis	Märkischer Kreis	Kreis Olpe	Kreis Siegen- Wittgenstein	Kreis Soest	Kreis Unna	Reg.-Bez. Arnsberg	
56	99	63	118	39	100	92	139	1 198	41
30	152	145	222	74	121	137	150	1 463	42
223	674	657	1 101	427	682	839	1 026	8 791	43
8	39	27	71	16	37	37	67	463	44
106	133	104	171	49	130	274	433	2 303	45
63	161	113	229	57	105	111	174	1 845	46
17	44	29	47	15	23	22	23	423	47
503	1 302	1 138	1 959	677	1 198	1 512	2 012	16 486	48
11	16	17	38	4	19	24	25	270	49
52	102	103	156	47	86	124	195	1 335	50
36	115	144	241	104	145	165	190	1 647	51
41	124	122	177	57	103	143	173	1 519	52
58	123	98	166	55	109	165	210	1 603	53
540	1 210	1 014	1 790	653	1 099	1 446	2 047	15 845	54
26	48	34	71	29	44	79	90	680	55
50	193	227	270	157	234	277	269	2 273	56
89	127	118	225	70	125	229	269	2 044	57
45	75	90	118	37	76	130	169	1 287	58
38	63	50	69	37	35	89	128	751	59
79	111	87	141	46	77	114	299	1 761	60
10	50	41	71	26	28	71	66	521	61
41	98	74	139	38	45	61	90	1 029	62
44	64	60	116	34	45	42	97	990	63
2	5	2	6	1	2	2	7	57	64
5	15	16	25	9	20	14	23	178	65
26	128	170	163	65	154	122	194	1 405	66
15	75	113	90	41	72	70	107	789	67
–	9	31	30	8	9	17	19	171	68
11	44	26	43	16	73	35	68	445	69

Unfälle mit Personenschaden in kreisfreien Städten und Kreisen in Nordrhein-Westfalen im Jahr 2007

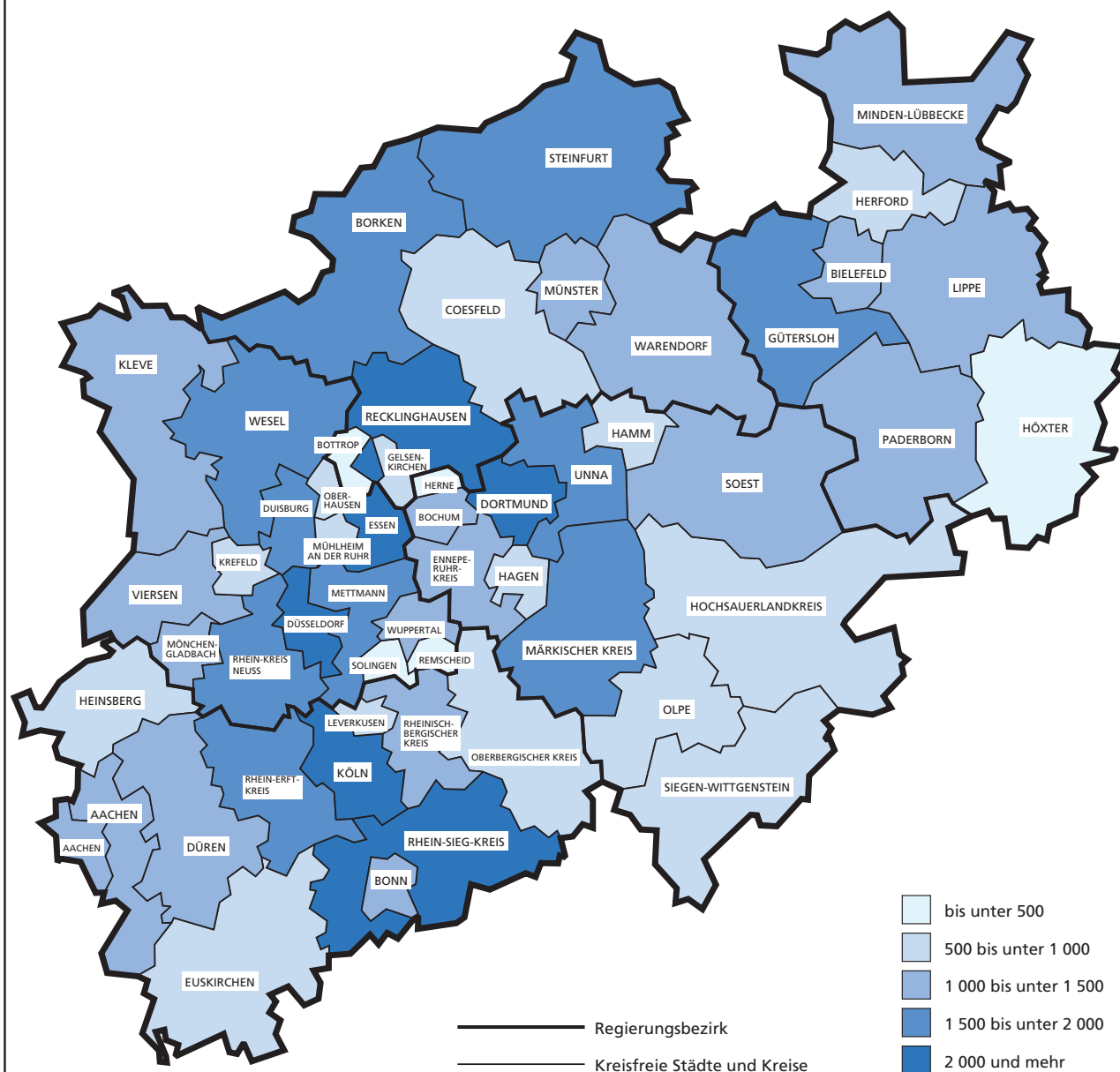

Grafik: LDS NRW

10. Straßenverkehrsunfälle und verunglückte Personen 2007 nach Verwaltungsbezirken

Verwaltungsbezirk a = Zusammen b = innerhalb von Ortschaften c = außerhalb von Ortschaften d = auf Bundesautobahnen		Straßenverkehrsunfälle				Verunglückte			
		insgesamt	davon			insgesamt	davon		
			mit Personen- schaden	mit schwer- wiegendem Sachschaden (i. e. S.)	sonstige Alkoholunfälle		Getötete	Schwer- verletzte	Leicht- verletzte
Kreisfreie Städte									
Düsseldorf	a	3 502	2 632	703	167	3 206	14	463	2 729
	b	3 278	2 486	631	161	3 003	12	427	2 564
	c	81	58	21	2	85	—	14	71
	d	143	88	51	4	118	2	22	94
Duisburg	a	2 374	1 717	544	113	2 072	12	356	1 704
	b	1 973	1 505	366	102	1 770	8	293	1 469
	c	53	31	19	3	50	—	9	41
	d	348	181	159	8	252	4	54	194
Essen	a	2 822	2 009	683	130	2 570	10	366	2 194
	b	2 614	1 895	595	124	2 419	8	339	2 072
	c	49	37	12	—	42	—	8	34
	d	159	77	76	6	109	2	19	88
Krefeld	a	1 327	989	264	74	1 155	8	153	994
	b	1 249	940	240	69	1 091	4	141	946
	c	48	36	10	2	47	2	9	36
	d	30	13	14	3	17	2	3	12
Mönchengladbach	a	1 591	1 151	377	63	1 418	8	225	1 185
	b	1 392	1 025	308	59	1 234	5	183	1 046
	c	74	54	20	—	69	1	17	51
	d	125	72	49	4	115	2	25	88
Mülheim an der Ruhr	a	749	569	147	33	676	4	104	568
	b	648	525	93	30	611	3	93	515
	c	3	2	1	—	2	—	1	1
	d	98	42	53	3	63	1	10	52
Oberhausen	a	1 022	737	237	48	907	3	155	749
	b	896	659	190	47	791	3	123	665
	c	1	—	1	—	—	—	—	—
	d	125	78	46	1	116	—	32	84
Remscheid	a	534	379	133	22	501	5	73	423
	b	450	323	107	20	424	2	58	364
	c	52	42	9	1	57	3	11	43
	d	32	14	17	1	20	—	4	16
Solingen	a	710	497	172	41	623	1	102	520
	b	673	471	161	41	579	1	92	486
	c	31	22	9	—	40	—	8	32
	d	6	4	2	—	4	—	2	2
Wuppertal	a	1 472	1 020	370	82	1 264	5	163	1 096
	b	1 301	916	310	75	1 118	3	138	977
	c	48	40	8	—	59	1	8	50
	d	123	64	52	7	87	1	17	69
Kreis Kleve	a	1 729	1 245	414	70	1 629	24	380	1 225
	b	910	677	175	58	776	4	136	636
	c	727	519	199	9	764	16	213	535
	d	92	49	40	3	89	4	31	54
Bedburg-Hau	a	56	43	12	1	50	1	14	35
	b	14	9	4	1	9	—	3	6
	c	42	34	8	—	41	1	11	29
	d	—	—	—	—	—	—	—	—
Emmerich am Rhein, Stadt	a	186	124	52	10	163	2	35	126
	b	112	86	17	9	98	—	17	81
	c	48	29	19	—	51	1	10	40
	d	26	9	16	1	14	1	8	5
Geldern, Stadt	a	179	128	42	9	168	1	44	123
	b	104	70	26	8	86	—	20	66
	c	75	58	16	1	82	1	24	57
	d	—	—	—	—	—	—	—	—
Goch, Stadt	a	198	135	55	8	165	1	32	132
	b	138	103	29	6	121	1	21	99
	c	50	28	20	2	37	—	10	27
	d	10	4	6	—	7	—	1	6
Issum	a	92	61	29	2	82	2	25	55
	b	34	24	9	1	27	1	3	23
	c	51	32	18	1	48	—	17	31
	d	7	5	2	—	7	1	5	1

Noch: **10. Straßenverkehrsunfälle und verunglückte Personen 2007 nach Verwaltungsbezirken**

Verwaltungsbezirk a = Zusammen b = innerhalb von Ortschaften c = außerhalb von Ortschaften d = auf Bundesautobahnen		Straßenverkehrsunfälle				Verunglückte			
		insgesamt	davon			insgesamt	davon		
			mit Personen- schaden	mit schwer- wiegendem Sachschaden (i. e. S.)	sonstige Alkoholunfälle		Getötete	Schwer- verletzte	Leicht- verletzte
Noch: Kreis Kleve									
Kalkar, Stadt	a	74	51	20	3	75	1	15	59
	b	31	23	6	2	25	—	4	21
	c	43	28	14	1	50	1	11	38
	d	—	—	—	—	—	—	—	—
Kerken	a	56	40	15	1	66	2	21	43
	b	17	13	3	1	16	—	6	10
	c	35	23	12	—	39	1	12	26
	d	4	4	—	—	11	1	3	7
Kevelaer, Stadt	a	148	107	33	8	133	5	26	102
	b	78	54	16	8	56	1	9	46
	c	62	48	14	—	67	3	13	51
	d	8	5	3	—	10	1	4	5
Kleve, Stadt	a	263	207	44	12	239	4	43	192
	b	219	167	40	12	189	1	29	159
	c	44	40	4	—	50	3	14	33
	d	—	—	—	—	—	—	—	—
Kranenburg	a	42	28	9	5	37	—	11	26
	b	22	14	3	5	19	—	4	15
	c	20	14	6	—	18	—	7	11
	d	—	—	—	—	—	—	—	—
Rees, Stadt	a	103	81	19	3	111	1	29	81
	b	40	34	4	2	41	—	5	36
	c	53	43	9	1	62	1	23	38
	d	10	4	6	—	8	—	1	7
Rheurdt	a	33	31	2	—	39	1	8	30
	b	10	10	—	—	10	—	—	10
	c	22	20	2	—	27	1	8	18
	d	1	1	—	—	2	—	—	2
Straelen, Stadt	a	97	74	20	3	112	2	30	80
	b	31	26	4	1	29	—	5	24
	c	61	44	16	1	72	2	22	48
	d	5	4	—	1	11	—	3	8
Uedem	a	49	33	14	2	41	—	11	30
	b	20	13	7	—	16	—	5	11
	c	29	20	7	2	25	—	6	19
	d	—	—	—	—	—	—	—	—
Wachtendonk	a	78	51	26	1	78	1	15	62
	b	15	12	3	—	12	—	—	12
	c	46	29	17	—	51	1	11	39
	d	17	10	6	1	15	—	4	11
Weeze	a	75	51	22	2	70	—	21	49
	b	25	19	4	2	22	—	5	17
	c	46	29	17	—	44	—	14	30
	d	4	3	1	—	4	—	2	2
Kreis Mettmann									
	a	2 344	1 736	499	109	2 128	10	398	1 720
	b	1 670	1 306	274	90	1 498	5	268	1 225
	c	328	247	67	14	337	2	63	272
	d	346	183	158	5	293	3	67	223
Erkrath, Stadt	a	155	109	37	9	119	1	17	101
	b	119	85	28	6	88	1	14	73
	c	16	11	3	2	14	—	—	14
	d	20	13	6	1	17	—	3	14
Haan, Stadt	a	121	89	28	4	108	1	18	89
	b	83	66	15	2	72	1	9	62
	c	13	8	4	1	12	—	1	11
	d	25	15	9	1	24	—	8	16
Heiligenhaus, Stadt	a	88	66	17	5	90	—	18	72
	b	79	61	14	4	84	—	17	67
	c	9	5	3	1	6	—	1	5
	d	—	—	—	—	—	—	—	—
Hilden, Stadt	a	269	208	53	8	251	—	24	227
	b	211	171	33	7	193	—	17	176
	c	15	11	3	1	16	—	1	15
	d	43	26	17	—	42	—	6	36

Noch: **10. Straßenverkehrsunfälle und verunglückte Personen 2007 nach Verwaltungsbezirken**

Verwaltungsbezirk a = Zusammen b = innerhalb von Ortschaften c = außerhalb von Ortschaften d = auf Bundesautobahnen		Straßenverkehrsunfälle				Verunglückte			
		insgesamt	davon			insgesamt	davon		
			mit Personen- schaden	mit schwer- wiegendem Sachschaden (i. e. S.)	sonstige Alkoholunfälle		Getötete	Schwer- verletzte	Leicht- verletzte
Noch: Kreis Mettmann									
Langenfeld (Rheinland), Stadt	a	376	305	61	10	372	—	73	299
	b	258	215	34	9	250	—	50	200
	c	68	59	8	1	77	—	10	67
	d	50	31	19	—	45	—	13	32
Mettmann, Stadt	a	175	145	27	3	178	2	31	145
	b	140	116	21	3	137	2	20	115
	c	35	29	6	—	41	—	11	30
	d	—	—	—	—	—	—	—	—
Monheim am Rhein, Stadt	a	145	115	14	16	127	1	25	101
	b	123	96	11	16	104	—	19	85
	c	20	18	2	—	22	1	6	15
	d	2	1	1	—	1	—	—	1
Ratingen, Stadt	a	561	381	156	24	496	4	86	406
	b	295	234	45	16	267	1	43	223
	c	82	61	16	5	85	—	13	72
	d	184	86	95	3	144	3	30	111
Velbert, Stadt	a	380	266	87	27	324	1	91	232
	b	299	217	57	25	251	—	67	184
	c	59	38	19	2	53	1	17	35
	d	22	11	11	—	20	—	7	13
Wülfrath, Stadt	a	74	52	19	3	63	—	15	48
	b	63	45	16	2	52	—	12	40
	c	11	7	3	1	11	—	3	8
	d	—	—	—	—	—	—	—	—
Rhein-Kreis Neuss									
	a	2 162	1 579	488	95	1 948	18	324	1 606
	b	1 470	1 121	270	79	1 299	6	190	1 103
	c	378	290	83	5	402	7	78	317
	d	314	168	135	11	247	5	56	186
Dormagen, Stadt	a	304	237	56	11	304	6	47	251
	b	181	146	25	10	172	2	25	145
	c	98	78	20	—	116	3	20	93
	d	25	13	11	1	16	1	2	13
Grevenbroich, Stadt	a	345	262	70	13	319	—	43	276
	b	244	188	45	11	220	—	27	193
	c	85	66	17	2	91	—	12	79
	d	16	8	8	—	8	—	4	4
Jüchen	a	107	73	28	6	95	—	15	80
	b	63	43	16	4	49	—	5	44
	c	25	19	6	—	24	—	6	18
	d	19	11	6	2	22	—	4	18
Kaarst, Stadt	a	181	130	45	6	164	1	25	138
	b	100	77	18	5	84	—	10	74
	c	24	19	5	—	27	—	8	19
	d	57	34	22	1	53	1	7	45
Korschenbroich, Stadt	a	108	88	15	5	107	2	19	86
	b	60	46	10	4	51	1	9	41
	c	46	40	5	1	54	1	10	43
	d	2	2	—	—	2	—	—	2
Meerbusch, Stadt	a	251	175	68	8	204	2	44	158
	b	150	118	26	6	128	—	28	100
	c	26	22	4	—	28	1	6	21
	d	75	35	38	2	48	1	10	37
Neuss, Stadt	a	812	576	192	44	712	7	123	582
	b	637	478	122	37	567	3	82	482
	c	55	33	20	2	47	2	12	33
	d	120	65	50	5	98	2	29	67
Rommerskirchen	a	54	38	14	2	43	—	8	35
	b	35	25	8	2	28	—	4	24
	c	19	13	6	—	15	—	4	11
	d	—	—	—	—	—	—	—	—

Noch: **10. Straßenverkehrsunfälle und verunglückte Personen 2007 nach Verwaltungsbezirken**

Verwaltungsbezirk a = Zusammen b = innerhalb von Ortschaften c = außerhalb von Ortschaften d = auf Bundesautobahnen		Straßenverkehrsunfälle				Verunglückte			
		insgesamt	davon			insgesamt	davon		
			mit Personen- schaden	mit schwer- wiegendem Sachschaden (i. e. S.)	sonstige Alkoholunfälle		Getötete	Schwer- verletzte	Leicht- verletzte
Kreis Viersen	a	1 533	1 116	354	63	1 427	18	291	1 118
	b	949	717	179	53	821	3	146	672
	c	465	344	113	8	511	13	116	382
	d	119	55	62	2	95	2	29	64
Brüggen	a	71	56	10	5	67	1	12	54
	b	45	33	7	5	38	—	7	31
	c	26	23	3	—	29	1	5	23
	d	—	—	—	—	—	—	—	—
Grefrath	a	61	51	7	3	72	—	7	65
	b	38	31	4	3	34	—	4	30
	c	23	20	3	—	38	—	3	35
	d	—	—	—	—	—	—	—	—
Kempen, Stadt	a	162	124	35	3	148	1	26	121
	b	100	78	19	3	83	—	12	71
	c	54	41	13	—	54	1	8	45
	d	8	5	3	—	11	—	6	5
Nettetal, Stadt	a	243	181	52	10	225	6	54	165
	b	157	126	25	6	140	1	26	113
	c	72	47	21	4	75	4	23	48
	d	14	8	6	—	10	1	5	4
Niederkrüchten	a	85	65	18	2	96	2	14	80
	b	30	25	3	2	30	—	4	26
	c	45	36	9	—	57	2	9	46
	d	10	4	6	—	9	—	1	8
Schwalmtal	a	112	84	27	1	114	3	24	87
	b	55	40	14	1	50	—	10	40
	c	51	43	8	—	62	2	14	46
	d	6	1	5	—	2	1	—	1
Tönisvorst, Stadt	a	136	98	30	8	130	3	32	95
	b	68	54	8	6	60	—	15	45
	c	68	44	22	2	70	3	17	50
	d	—	—	—	—	—	—	—	—
Viersen, Stadt	a	394	287	93	14	355	2	87	266
	b	314	240	63	11	284	2	55	227
	c	57	37	18	2	52	—	22	30
	d	23	10	12	1	19	—	10	9
Willich, Stadt	a	269	170	82	17	220	—	35	185
	b	142	90	36	16	102	—	13	89
	c	69	53	16	—	74	—	15	59
	d	58	27	30	1	44	—	7	37
Kreis Wesel	a	2 522	1 834	575	113	2 292	30	430	1 832
	b	1 598	1 219	285	94	1 411	10	207	1 194
	c	692	522	159	11	724	14	185	525
	d	232	93	131	8	157	6	38	113
Alpen	a	71	52	18	1	83	2	24	57
	b	20	17	2	1	30	1	4	25
	c	45	32	13	—	45	—	15	30
	d	6	3	3	—	8	1	5	2
Dinslaken, Stadt	a	403	306	77	20	380	3	53	324
	b	348	268	62	18	326	3	47	276
	c	31	24	6	1	32	—	5	27
	d	24	14	9	1	22	—	1	21
Hamminkeln, Stadt	a	149	106	40	3	139	5	43	91
	b	48	34	13	1	35	—	6	29
	c	86	64	21	1	91	4	30	57
	d	15	8	6	1	13	1	7	5
Hünxe	a	117	78	35	4	105	1	26	78
	b	17	11	3	3	12	—	2	10
	c	63	50	13	—	63	1	16	46
	d	37	17	19	1	30	—	8	22
Kamp-Lintfort, Stadt	a	189	140	38	11	170	2	29	139
	b	131	97	23	11	112	—	15	97
	c	48	39	9	—	53	2	13	38
	d	10	4	6	—	5	—	1	4

Noch: **10. Straßenverkehrsunfälle und verunglückte Personen 2007 nach Verwaltungsbezirken**

Verwaltungsbezirk a = Zusammen b = innerhalb von Ortschaften c = außerhalb von Ortschaften d = auf Bundesautobahnen		Straßenverkehrsunfälle				Verunglückte			
		insgesamt	davon			insgesamt	davon		
			mit Personen- schaden	mit schwer- wiegendem Sachschaden (i. e. S.)	sonstige Alkoholunfälle		Getötete	Schwer- verletzte	Leicht- verletzte
Noch: Kreis Wesel									
Moers, Stadt	a	610	424	155	31	537	2	67	468
	b	418	322	69	27	374	—	43	331
	c	99	74	24	1	113	1	15	97
	d	93	28	62	3	50	1	9	40
Neukirchen-Vluyn, Stadt	a	147	98	40	9	122	1	15	106
	b	84	59	18	7	71	—	8	63
	c	39	27	10	2	37	1	5	31
	d	24	12	12	—	14	—	2	12
Rheinberg, Stadt	a	108	84	18	6	103	5	22	76
	b	72	58	8	6	64	3	11	50
	c	33	25	8	—	37	2	10	25
	d	3	1	2	—	2	—	1	1
Schermbeck	a	83	51	28	4	64	1	15	48
	b	29	19	8	2	19	1	2	16
	c	45	30	13	2	41	—	11	30
	d	9	2	7	—	4	—	2	2
Sonsbeck	a	54	36	16	2	43	1	18	24
	b	27	18	8	1	19	—	9	10
	c	20	16	4	—	20	1	8	11
	d	7	2	4	1	4	—	1	3
Voerde (Niederrhein), Stadt	a	167	120	33	14	134	—	22	112
	b	116	85	21	10	91	—	9	82
	c	51	35	12	4	43	—	13	30
	d	—	—	—	—	—	—	—	—
Wesel, Stadt	a	333	267	59	7	327	4	72	251
	b	250	203	41	6	228	1	47	180
	c	79	62	17	—	94	—	24	70
	d	4	2	1	1	5	3	1	1
Xanten, Stadt	a	91	72	18	1	85	3	24	58
	b	38	28	9	1	30	1	4	25
	c	53	44	9	—	55	2	20	33
	d	—	—	—	—	—	—	—	—
Regierungsbezirk Düsseldorf									
	a	26 393	19 210	5 960	1 223	23 816	170	3 983	19 663
	b	21 071	15 785	4 184	1 102	18 845	77	2 834	15 934
	c	3 030	2 244	731	55	3 189	59	740	2 390
	d	2 292	1 181	1 045	66	1 782	34	409	1 339
Kreisfreie Städte									
Aachen	a	1 617	1 206	337	74	1 572	12	211	1 349
	b	1 391	1 064	260	67	1 339	5	164	1 170
	c	101	75	23	3	127	1	20	106
	d	125	67	54	4	106	6	27	73
Bonn	a	1 778	1 315	395	68	1 586	4	188	1 394
	b	1 575	1 181	331	63	1 403	3	170	1 230
	c	77	57	19	1	70	—	5	65
	d	126	77	45	4	113	1	13	99
Köln	a	6 346	4 921	1 135	290	6 133	28	734	5 371
	b	5 469	4 350	850	269	5 307	22	647	4 638
	c	249	183	59	7	267	3	34	230
	d	628	388	226	14	559	3	53	503
Leverkusen	a	789	555	197	37	689	1	64	624
	b	646	478	133	35	583	—	41	542
	c	13	10	3	—	16	—	3	13
	d	130	67	61	2	90	1	20	69
Kreis Aachen									
	a	1 534	1 111	351	72	1 360	12	258	1 090
	b	1 229	877	286	66	1 043	3	169	871
	c	253	207	41	5	284	8	82	194
	d	52	27	24	1	33	1	7	25
Alsdorf, Stadt	a	255	169	65	21	204	2	24	178
	b	220	140	59	21	161	1	20	140
	c	27	24	3	—	38	1	4	33
	d	8	5	3	—	5	—	—	5

Noch: **10. Straßenverkehrsunfälle und verunglückte Personen 2007 nach Verwaltungsbezirken**

Verwaltungsbezirk a = Zusammen b = innerhalb von Ortschaften c = außerhalb von Ortschaften d = auf Bundesautobahnen		Straßenverkehrsunfälle				Verunglückte			
		insgesamt	davon			insgesamt	davon		
			mit Personen- schaden	mit schwer- wiegendem Sachschaden (i. e. S.)	sonstige Alkoholunfälle		Getötete	Schwer- verletzte	Leicht- verletzte
Noch: Kreis Aachen									
Baesweiler, Stadt	a	103	73	23	7	85	1	16	68
	b	84	58	20	6	66	1	11	54
	c	19	15	3	1	19	—	5	14
	d	—	—	—	—	—	—	—	—
Eschweiler, Stadt	a	346	234	96	16	291	3	58	230
	b	272	188	70	14	226	1	45	180
	c	42	30	10	2	45	1	7	37
	d	32	16	16	—	20	1	6	13
Herzogenrath, Stadt	a	190	147	34	9	180	—	29	151
	b	173	135	29	9	163	—	22	141
	c	17	12	5	—	17	—	7	10
	d	—	—	—	—	—	—	—	—
Monschau, Stadt	a	65	51	12	2	67	1	22	44
	b	37	26	9	2	33	—	9	24
	c	28	25	3	—	34	1	13	20
	d	—	—	—	—	—	—	—	—
Rötgen	a	40	31	5	4	36	1	9	26
	b	33	25	4	4	27	—	7	20
	c	7	6	1	—	9	1	2	6
	d	—	—	—	—	—	—	—	—
Simmerath	a	83	60	19	4	74	3	27	44
	b	37	24	11	2	32	—	7	25
	c	46	36	8	2	42	3	20	19
	d	—	—	—	—	—	—	—	—
Stolberg (Rheinland), Stadt	a	218	168	46	4	206	1	47	158
	b	184	139	41	4	166	—	35	131
	c	34	29	5	—	40	1	12	27
	d	—	—	—	—	—	—	—	—
Würselen, Stadt	a	234	178	51	5	217	—	26	191
	b	189	142	43	4	169	—	13	156
	c	33	30	3	—	40	—	12	28
	d	12	6	5	1	8	—	1	7
Kreis Düren									
	a	1 642	1 201	392	49	1 559	16	295	1 248
	b	1 034	778	218	38	929	4	141	784
	c	516	381	126	9	561	10	135	416
	d	92	42	48	2	69	2	19	48
Aldenhoven	a	71	42	26	3	49	1	14	34
	b	32	20	10	2	21	—	5	16
	c	27	18	9	—	22	1	6	15
	d	12	4	7	1	6	—	3	3
Düren, Stadt	a	646	494	128	24	635	3	101	531
	b	540	423	95	22	510	2	78	430
	c	85	60	23	2	96	—	15	81
	d	21	11	10	—	29	1	8	20
Heimbach, Stadt	a	36	26	9	1	39	1	13	25
	b	10	6	3	1	9	—	—	9
	c	26	20	6	—	30	1	13	16
	d	—	—	—	—	—	—	—	—
Hürtgenwald	a	57	43	12	2	49	1	17	31
	b	18	13	3	2	14	—	5	9
	c	39	30	9	—	35	1	12	22
	d	—	—	—	—	—	—	—	—
Inden	a	30	22	8	—	24	1	5	18
	b	15	13	2	—	14	—	3	11
	c	15	9	6	—	10	1	2	7
	d	—	—	—	—	—	—	—	—
Jülich, Stadt	a	247	176	66	5	233	2	37	194
	b	143	106	35	2	129	—	14	115
	c	84	62	19	3	95	2	21	72
	d	20	8	12	—	9	—	2	7
Kreuzau	a	87	65	17	5	86	2	8	76
	b	69	49	16	4	64	2	6	56
	c	18	16	1	1	22	—	2	20
	d	—	—	—	—	—	—	—	—

Noch: **10. Straßenverkehrsunfälle und verunglückte Personen 2007 nach Verwaltungsbezirken**

Verwaltungsbezirk a = Zusammen b = innerhalb von Ortschaften c = außerhalb von Ortschaften d = auf Bundesautobahnen		Straßenverkehrsunfälle				Verunglückte			
		insgesamt	davon			insgesamt	davon		
			mit Personen- schaden	mit schwer- wiegendem Sachschaden (i. e. S.)	sonstige Alkoholunfälle		Getötete	Schwer- verletzte	Leicht- verletzte
Noch: Kreis Düren									
Langerwehe	a	55	38	17	—	46	—	9	37
	b	30	20	10	—	24	—	5	19
	c	20	16	4	—	20	—	3	17
	d	5	2	3	—	2	—	1	1
Linnich, Stadt	a	68	43	22	3	57	1	11	45
	b	39	22	15	2	25	—	3	22
	c	29	21	7	1	32	1	8	23
	d	—	—	—	—	—	—	—	—
Merzenich	a	51	34	15	2	45	—	9	36
	b	19	14	5	—	18	—	2	16
	c	25	18	5	2	24	—	6	18
	d	7	2	5	—	3	—	1	2
Nideggen, Stadt	a	56	41	14	1	52	1	10	41
	b	24	18	5	1	21	—	4	17
	c	32	23	9	—	31	1	6	24
	d	—	—	—	—	—	—	—	—
Niederzier	a	64	51	11	2	82	—	26	56
	b	34	30	3	1	33	—	8	25
	c	27	20	7	—	48	—	18	30
	d	3	1	1	1	1	—	—	1
Nörvenich	a	53	42	11	—	55	—	8	47
	b	26	21	5	—	22	—	1	21
	c	27	21	6	—	33	—	7	26
	d	—	—	—	—	—	—	—	—
Titz	a	63	44	18	1	59	2	14	43
	b	16	12	3	1	12	—	4	8
	c	23	18	5	—	28	1	6	21
	d	24	14	10	—	19	1	4	14
Vettweiß	a	58	40	18	—	48	1	13	34
	b	19	11	8	—	13	—	3	10
	c	39	29	10	—	35	1	10	24
	d	—	—	—	—	—	—	—	—
Rhein-Erft-Kreis		2 219	1 602	515	102	2 044	15	281	1 748
	b	1 399	1 041	275	83	1 241	4	127	1 110
	c	555	412	128	15	577	9	94	474
	d	265	149	112	4	226	2	60	164
Bedburg, Stadt	a	114	80	29	5	103	1	16	86
	b	68	51	13	4	60	1	5	54
	c	32	19	12	1	30	—	5	25
	d	14	10	4	—	13	—	6	7
Bergheim, Stadt	a	294	215	68	11	271	1	34	236
	b	197	148	40	9	179	1	17	161
	c	77	57	18	2	81	—	14	67
	d	20	10	10	—	11	—	3	8
Brühl, Stadt	a	201	149	42	10	193	1	26	166
	b	160	122	28	10	148	—	12	136
	c	24	18	6	—	31	1	9	21
	d	17	9	8	—	14	—	5	9
Elsdorf	a	88	65	19	4	79	1	11	67
	b	50	38	8	4	47	—	6	41
	c	33	23	10	—	28	1	5	22
	d	5	4	1	—	4	—	—	4
Erftstadt, Stadt	a	222	154	57	11	216	2	48	166
	b	101	78	17	6	95	—	15	80
	c	65	44	18	3	67	1	17	49
	d	56	32	22	2	54	1	16	37
Frechen, Stadt	a	284	207	67	10	254	—	31	223
	b	205	150	47	8	177	—	15	162
	c	45	36	7	2	44	—	5	39
	d	34	21	13	—	33	—	11	22
Hürth, Stadt	a	261	196	53	12	245	3	31	211
	b	172	132	31	9	158	1	20	137
	c	67	53	12	2	71	2	6	63
	d	22	11	10	1	16	—	5	11

Noch: **10. Straßenverkehrsunfälle und verunglückte Personen 2007 nach Verwaltungsbezirken**

Verwaltungsbezirk a = Zusammen b = innerhalb von Ortschaften c = außerhalb von Ortschaften d = auf Bundesautobahnen		Straßenverkehrsunfälle				Verunglückte			
		insgesamt	davon			insgesamt	davon		
			mit Personen- schaden	mit schwer- wiegendem Sachschaden (i. e. S.)	sonstige Alkoholunfälle		Getötete	Schwer- verletzte	Leicht- verletzte
Noch: Rhein-Erft-Kreis									
Kerpen, Stadt	a	406	275	106	25	358	4	45	309
	b	212	147	46	19	179	1	17	161
	c	104	79	20	5	102	2	14	86
	d	90	49	40	1	77	1	14	62
Pulheim, Stadt	a	199	145	44	10	189	1	20	168
	b	124	89	25	10	103	—	7	96
	c	75	56	19	—	86	1	13	72
	d	—	—	—	—	—	—	—	—
Wesseling, Stadt	a	150	116	30	4	136	1	19	116
	b	110	86	20	4	95	—	13	82
	c	33	27	6	—	37	1	6	30
	d	7	3	4	—	4	—	—	4
Kreis Euskirchen									
	a	1 095	782	271	42	1 105	12	255	838
	b	535	371	132	32	491	—	89	402
	c	482	362	114	6	546	11	150	385
	d	78	49	25	4	68	1	16	51
Bad Münstereifel, Stadt	a	96	72	19	5	97	—	20	77
	b	36	23	8	5	31	—	5	26
	c	60	49	11	—	66	—	15	51
	d	—	—	—	—	—	—	—	—
Blankenheim	a	60	42	16	2	60	2	25	33
	b	15	8	5	2	9	—	5	4
	c	43	33	10	—	49	2	20	27
	d	2	1	1	—	2	—	—	2
Dahlem	a	14	10	4	—	14	—	4	10
	b	4	2	2	—	2	—	1	1
	c	10	8	2	—	12	—	3	9
	d	—	—	—	—	—	—	—	—
Euskirchen, Stadt	a	354	260	81	13	375	2	60	313
	b	236	174	54	8	247	—	34	213
	c	86	68	16	2	104	2	23	79
	d	32	18	11	3	24	—	3	21
Hellenthal	a	36	26	7	3	29	1	6	22
	b	15	8	4	3	8	—	2	6
	c	21	18	3	—	21	1	4	16
	d	—	—	—	—	—	—	—	—
Kall	a	66	38	26	2	62	1	13	48
	b	28	15	11	2	21	—	7	14
	c	38	23	15	—	41	1	6	34
	d	—	—	—	—	—	—	—	—
Mechernich, Stadt	a	156	107	42	7	153	2	46	105
	b	65	46	15	4	62	—	9	53
	c	79	52	24	3	80	1	34	45
	d	12	9	3	—	11	1	3	7
Nettersheim	a	48	30	16	2	37	—	12	25
	b	13	7	4	2	7	—	2	5
	c	21	15	6	—	19	—	4	15
	d	14	8	6	—	11	—	6	5
Schleiden, Stadt	a	89	66	21	2	92	2	31	59
	b	29	19	9	1	24	—	13	11
	c	60	47	12	1	68	2	18	48
	d	—	—	—	—	—	—	—	—
Weilerswist	a	75	55	19	1	74	1	12	61
	b	40	31	9	—	35	—	3	32
	c	17	11	6	—	19	1	5	13
	d	18	13	4	1	20	—	4	16
Zülpich, Stadt	a	101	76	20	5	112	1	26	85
	b	54	38	11	5	45	—	8	37
	c	47	38	9	—	67	1	18	48
	d	—	—	—	—	—	—	—	—

Noch: 10. Straßenverkehrsunfälle und verunglückte Personen 2007 nach Verwaltungsbezirken

Verwaltungsbezirk a = Zusammen b = innerhalb von Ortschaften c = außerhalb von Ortschaften d = auf Bundesautobahnen		Straßenverkehrsunfälle				Verunglückte			
		insgesamt	davon			insgesamt	davon		
			mit Personen- schaden	mit schwer- wiegendem Sachschaden (i. e. S.)	sonstige Alkoholunfälle		Getötete	Schwer- verletzte	Leicht- verletzte
Kreis Heinsberg	a	1 310	980	276	54	1 274	7	233	1 034
	b	851	640	172	39	776	1	97	678
	c	416	312	91	13	457	6	127	324
	d	43	28	13	2	41	—	9	32
Erkelenz, Stadt	a	259	198	55	6	250	—	48	202
	b	147	116	29	2	131	—	16	115
	c	86	67	17	2	95	—	26	69
	d	26	15	9	2	24	—	6	18
Gangelt	a	56	49	5	2	74	1	15	58
	b	39	36	2	1	47	—	8	39
	c	17	13	3	1	27	1	7	19
	d	—	—	—	—	—	—	—	—
Geilenkirchen, Stadt	a	151	113	29	9	163	2	46	115
	b	87	63	20	4	82	—	17	65
	c	64	50	9	5	81	2	29	50
	d	—	—	—	—	—	—	—	—
Heinsberg, Stadt	a	246	181	53	12	230	1	30	199
	b	159	119	30	10	146	1	14	131
	c	81	57	22	2	76	—	14	62
	d	6	5	1	—	8	—	2	6
Hückelhoven, Stadt	a	185	131	43	11	160	—	16	144
	b	141	99	31	11	117	—	6	111
	c	33	24	9	—	34	—	9	25
	d	11	8	3	—	9	—	1	8
Selfkant	a	54	40	13	1	59	—	11	48
	b	35	26	8	1	39	—	6	33
	c	19	14	5	—	20	—	5	15
	d	—	—	—	—	—	—	—	—
Übach-Palenberg, Stadt	a	118	90	24	4	117	—	21	96
	b	106	80	22	4	101	—	19	82
	c	12	10	2	—	16	—	2	14
	d	—	—	—	—	—	—	—	—
Waldfeucht	a	46	33	13	—	40	2	3	35
	b	34	24	10	—	27	—	2	25
	c	12	9	3	—	13	2	1	10
	d	—	—	—	—	—	—	—	—
Wassenberg, Stadt	a	69	48	15	6	63	1	15	47
	b	35	24	7	4	26	—	2	24
	c	34	24	8	2	37	1	13	23
	d	—	—	—	—	—	—	—	—
Wegberg, Stadt	a	126	97	26	3	118	—	28	90
	b	68	53	13	2	60	—	7	53
	c	58	44	13	1	58	—	21	37
	d	—	—	—	—	—	—	—	—
Oberbergischer Kreis	a	1 496	978	437	81	1 258	18	288	952
	b	775	508	205	62	601	4	113	484
	c	635	431	187	17	598	14	165	419
	d	86	39	45	2	59	—	10	49
Bergneustadt, Stadt	a	76	52	14	10	68	—	19	49
	b	55	39	8	8	47	—	14	33
	c	21	13	6	2	21	—	5	16
	d	—	—	—	—	—	—	—	—
Engelskirchen	a	112	77	31	4	99	1	18	80
	b	49	37	8	4	44	1	5	38
	c	41	31	10	—	41	—	10	31
	d	22	9	13	—	14	—	3	11
Gummersbach, Stadt	a	257	175	71	11	220	3	38	179
	b	189	122	57	10	150	2	24	124
	c	61	50	10	1	64	1	14	49
	d	7	3	4	—	6	—	—	6
Hückeswagen, Stadt	a	66	45	19	2	59	3	14	42
	b	36	24	10	2	30	1	8	21
	c	30	21	9	—	29	2	6	21
	d	—	—	—	—	—	—	—	—

Noch: **10. Straßenverkehrsunfälle und verunglückte Personen 2007 nach Verwaltungsbezirken**

Verwaltungsbezirk a = Zusammen b = innerhalb von Ortschaften c = außerhalb von Ortschaften d = auf Bundesautobahnen		Straßenverkehrsunfälle				Verunglückte			
		insgesamt	davon			insgesamt	davon		
			mit Personen- schaden	mit schwer- wiegendem Sachschaden (i. e. S.)	sonstige Alkoholunfälle		Getötete	Schwer- verletzte	Leicht- verletzte
Noch: Oberbergischer Kreis									
Lindlar	a	91	64	26	1	81	—	21	60
	b	33	23	9	1	25	—	6	19
	c	58	41	17	—	56	—	15	41
	d	—	—	—	—	—	—	—	—
Marienheide	a	63	47	14	2	58	2	13	43
	b	36	27	7	2	34	—	8	26
	c	27	20	7	—	24	2	5	17
	d	—	—	—	—	—	—	—	—
Morsbach	a	53	35	13	5	51	2	15	34
	b	22	12	5	5	13	—	1	12
	c	31	23	8	—	38	2	14	22
	d	—	—	—	—	—	—	—	—
Nümbrecht	a	97	63	27	7	86	4	18	64
	b	37	20	11	6	21	—	3	18
	c	60	43	16	1	65	4	15	46
	d	—	—	—	—	—	—	—	—
Radevormwald, Stadt	a	120	79	38	3	97	1	29	67
	b	83	53	27	3	63	—	13	50
	c	37	26	11	—	34	1	16	17
	d	—	—	—	—	—	—	—	—
Reichshof	a	158	90	55	13	119	—	35	84
	b	34	18	9	7	20	—	4	16
	c	90	53	32	5	74	—	24	50
	d	34	19	14	1	25	—	7	18
Waldbröl, Stadt	a	110	77	25	8	97	1	24	72
	b	59	43	14	2	51	—	7	44
	c	51	34	11	6	46	1	17	28
	d	—	—	—	—	—	—	—	—
Wiehl, Stadt	a	158	85	63	10	114	—	15	99
	b	69	41	21	7	48	—	6	42
	c	66	36	28	2	52	—	9	43
	d	23	8	14	1	14	—	—	14
Wipperfürth, Stadt	a	135	89	41	5	109	1	29	79
	b	73	49	19	5	55	—	14	41
	c	62	40	22	—	54	1	15	38
	d	—	—	—	—	—	—	—	—
Rheinisch-Bergischer Kreis		1 452	1 037	349	66	1 297	17	240	1 040
Bergisch Gladbach, Stadt	a	990	754	178	58	904	8	146	750
	b	271	207	59	5	269	4	77	188
	c	191	76	112	3	124	5	17	102
	d	519	386	106	27	461	7	56	398
Burscheid, Stadt	a	444	349	71	24	415	3	47	365
	b	28	21	6	1	27	3	6	18
	c	47	16	29	2	19	1	3	15
	d	130	84	40	6	114	2	27	85
Kürten	a	68	47	16	5	57	—	15	42
	b	22	18	3	1	22	—	8	14
	c	40	19	21	—	35	2	4	29
	d	90	67	20	3	83	—	20	63
Leichlingen (Rheinland), Stadt	a	48	34	11	3	44	—	6	38
	b	42	33	9	—	39	—	14	25
	c	—	—	—	—	—	—	—	—
	d	114	86	24	4	111	2	24	85
Odenthal	a	84	64	16	4	77	2	15	60
	b	25	19	6	—	27	—	5	22
	c	5	3	2	—	7	—	4	3
	d	60	47	10	3	63	—	9	54
Overath, Stadt	a	25	20	3	2	26	—	1	25
	b	35	27	7	1	37	—	8	29
	c	—	—	—	—	—	—	—	—
	d	183	113	66	4	142	3	22	117
	a	97	68	26	3	80	1	14	65
	b	45	33	11	1	43	1	6	36
	c	41	12	29	—	19	1	2	16
	d								

Noch: **10. Straßenverkehrsunfälle und verunglückte Personen 2007 nach Verwaltungsbezirken**

Verwaltungsbezirk a = Zusammen b = innerhalb von Ortschaften c = außerhalb von Ortschaften d = auf Bundesautobahnen		Straßenverkehrsunfälle				Verunglückte			
		insgesamt	davon			insgesamt	davon		
			mit Personen- schaden	mit schwer- wiegendem Sachschaden (i. e. S.)	sonstige Alkoholunfälle		Getötete	Schwer- verletzte	Leicht- verletzte
Noch: Rheinisch-Bergischer Kreis									
Rösrath, Stadt	a	143	101	34	8	133	1	24	108
	b	85	68	10	7	86	—	17	69
	c	22	19	3	—	26	—	6	20
	d	36	14	21	1	21	1	1	19
Wermelskirchen, Stadt	a	213	153	49	11	190	2	58	130
	b	139	104	25	10	119	2	31	86
	c	52	37	14	1	48	—	24	24
	d	22	12	10	—	23	—	3	20
Rhein-Sieg-Kreis	a	2 889	2 012	745	132	2 580	23	345	2 212
	b	1 732	1 233	393	106	1 475	4	150	1 321
	c	923	672	229	22	940	13	159	768
	d	234	107	123	4	165	6	36	123
Alfter	a	67	51	13	3	69	—	7	62
	b	51	39	11	1	49	—	3	46
	c	16	12	2	2	20	—	4	16
	d	—	—	—	—	—	—	—	—
Bad Honnef, Stadt	a	183	115	61	7	150	—	24	126
	b	90	65	20	5	79	—	13	66
	c	59	38	19	2	54	—	9	45
	d	34	12	22	—	17	—	2	15
Bornheim, Stadt	a	220	148	63	9	198	4	36	158
	b	127	83	35	9	103	1	14	88
	c	80	57	23	—	83	1	20	62
	d	13	8	5	—	12	2	2	8
Eitorf	a	103	76	23	4	103	1	15	87
	b	73	53	17	3	67	1	5	61
	c	30	23	6	1	36	—	10	26
	d	—	—	—	—	—	—	—	—
Hennef (Sieg), Stadt	a	330	234	78	18	307	4	31	272
	b	203	146	43	14	182	—	13	169
	c	114	84	26	4	120	4	18	98
	d	13	4	9	—	5	—	—	5
Königswinter, Stadt	a	244	157	80	7	207	1	33	173
	b	129	86	38	5	101	—	12	89
	c	84	61	21	2	88	—	12	76
	d	31	10	21	—	18	1	9	8
Lohmar, Stadt	a	134	90	39	5	119	3	16	100
	b	50	33	13	4	38	—	4	34
	c	62	48	14	—	68	2	10	56
	d	22	9	12	1	13	1	2	10
Meckenheim, Stadt	a	120	74	45	1	89	—	15	74
	b	65	39	25	1	41	—	6	35
	c	35	24	11	—	32	—	5	27
	d	20	11	9	—	16	—	4	12
Much	a	72	55	14	3	71	—	9	62
	b	25	17	5	3	19	—	5	14
	c	47	38	9	—	52	—	4	48
	d	—	—	—	—	—	—	—	—
Neunkirchen-Seelscheid	a	76	67	7	2	84	1	11	72
	b	34	28	4	2	32	—	5	27
	c	42	39	3	—	52	1	6	45
	d	—	—	—	—	—	—	—	—
Niederkassel, Stadt	a	102	76	16	10	89	1	20	68
	b	85	65	13	7	75	1	17	57
	c	17	11	3	3	14	—	3	11
	d	—	—	—	—	—	—	—	—
Rheinbach, Stadt	a	184	123	57	4	165	1	26	138
	b	87	61	23	3	76	—	6	70
	c	81	54	27	—	78	1	19	58
	d	16	8	7	1	11	—	1	10
Ruppichterath	a	47	32	12	3	44	—	8	36
	b	19	14	3	2	21	—	6	15
	c	28	18	9	1	23	—	2	21
	d	—	—	—	—	—	—	—	—

Noch: **10. Straßenverkehrsunfälle und verunglückte Personen 2007 nach Verwaltungsbezirken**

Verwaltungsbezirk a = Zusammen b = innerhalb von Ortschaften c = außerhalb von Ortschaften d = auf Bundesautobahnen		Straßenverkehrsunfälle				Verunglückte			
		insgesamt	davon			insgesamt	davon		
			mit Personen- schaden	mit schwer- wiegendem Sachschaden (i. e. S.)	sonstige Alkoholunfälle		Getötete	Schwer- verletzte	Leicht- verletzte
Noch: Rhein-Sieg-Kreis									
Sankt Augustin, Stadt	a	251	194	46	11	252	2	18	232
	b	173	140	23	10	175	1	7	167
	c	31	29	2	—	41	—	3	38
	d	47	25	21	1	36	1	8	27
Siegburg, Stadt	a	210	148	42	20	170	1	16	153
	b	177	130	31	16	149	—	12	137
	c	25	15	6	4	18	1	4	13
	d	8	3	5	—	3	—	—	3
Swisttal	a	85	56	27	2	72	1	12	59
	b	36	24	11	1	28	—	4	24
	c	40	27	13	—	33	—	6	27
	d	9	5	3	1	11	1	2	8
Troisdorf, Stadt	a	314	223	76	15	270	—	26	244
	b	235	166	55	14	192	—	14	178
	c	58	45	12	1	55	—	6	49
	d	21	12	9	—	23	—	6	17
Wachtberg	a	62	34	26	2	41	—	4	37
	b	32	16	15	1	17	—	2	15
	c	30	18	11	1	24	—	2	22
	d	—	—	—	—	—	—	—	—
Windeck	a	85	59	20	6	80	3	18	59
	b	41	28	8	5	31	—	2	29
	c	44	31	12	1	49	3	16	30
	d	—	—	—	—	—	—	—	—
Regierungsbezirk Köln									
	a	24 167	17 700	5 400	1 067	22 457	165	3 392	18 900
	b	17 626	13 275	3 433	918	16 092	58	2 054	13 980
	c	4 491	3 309	1 079	103	4 712	79	1 051	3 582
	d	2 050	1 116	888	46	1 653	28	287	1 338
Kreisfreie Städte									
Bottrop	a	571	423	117	31	523	7	98	418
	b	416	321	68	27	380	4	69	307
	c	78	62	14	2	79	1	17	61
	d	77	40	35	2	64	2	12	50
Gelsenkirchen	a	1 345	992	268	85	1 210	8	167	1 035
	b	1 130	846	204	80	985	6	130	849
	c	126	103	19	4	153	1	15	137
	d	89	43	45	1	72	1	22	49
Münster	a	1 723	1 382	276	65	1 631	2	296	1 333
	b	1 522	1 242	222	58	1 437	2	227	1 208
	c	134	103	27	4	134	—	53	81
	d	67	37	27	3	60	—	16	44
Kreis Borken									
	a	2 028	1 504	444	80	1 889	28	369	1 492
	b	1 248	969	219	60	1 088	8	162	918
	c	708	502	187	19	752	20	193	539
	d	72	33	38	1	49	—	14	35
Ahaus, Stadt	a	252	193	48	11	241	2	39	200
	b	155	122	27	6	140	—	17	123
	c	97	71	21	5	101	2	22	77
	d	—	—	—	—	—	—	—	—
Bocholt, Stadt	a	398	313	67	18	359	5	52	302
	b	329	265	49	15	299	4	35	260
	c	69	48	18	3	60	1	17	42
	d	—	—	—	—	—	—	—	—
Borken, Stadt	a	233	176	49	8	224	3	35	186
	b	142	115	21	6	125	—	14	111
	c	91	61	28	2	99	3	21	75
	d	—	—	—	—	—	—	—	—
Gescher, Stadt	a	91	62	26	3	95	1	34	60
	b	34	27	5	2	30	—	6	24
	c	36	26	9	1	51	1	23	27
	d	21	9	12	—	14	—	5	9

Noch: **10. Straßenverkehrsunfälle und verunglückte Personen 2007 nach Verwaltungsbezirken**

Verwaltungsbezirk a = Zusammen b = innerhalb von Ortschaften c = außerhalb von Ortschaften d = auf Bundesautobahnen		Straßenverkehrsunfälle				Verunglückte			
		insgesamt	davon			insgesamt	davon		
			mit Personen- schaden	mit schwer- wiegendem Sachschaden (i. e. S.)	sonstige Alkoholunfälle		Getötete	Schwer- verletzte	Leicht- verletzte
Noch: Kreis Borken									
Gronau (Westfalen), Stadt	a	291	208	69	14	234	3	43	188
	b	243	181	50	12	197	1	32	164
	c	48	27	19	2	37	2	11	24
	d	—	—	—	—	—	—	—	—
Heek	a	74	47	24	3	66	1	16	49
	b	25	18	5	2	19	1	4	14
	c	27	19	8	—	32	—	9	23
	d	22	10	11	1	15	—	3	12
Heiden	a	45	33	12	—	51	3	11	37
	b	15	11	4	—	12	—	1	11
	c	22	18	4	—	32	3	8	21
	d	8	4	4	—	7	—	2	5
Isselburg, Stadt	a	65	43	19	3	67	—	20	47
	b	17	9	6	2	10	—	2	8
	c	40	31	8	1	52	—	15	37
	d	8	3	5	—	5	—	3	2
Legden	a	55	36	17	2	46	—	10	36
	b	18	11	5	2	12	—	2	10
	c	27	20	7	—	28	—	7	21
	d	10	5	5	—	6	—	1	5
Raesfeld	a	42	28	13	1	35	2	5	28
	b	22	14	7	1	15	—	3	12
	c	20	14	6	—	20	2	2	16
	d	—	—	—	—	—	—	—	—
Reken	a	53	37	14	2	46	—	4	42
	b	23	16	6	1	19	—	1	18
	c	30	21	8	1	27	—	3	24
	d	—	—	—	—	—	—	—	—
Rhede, Stadt	a	80	67	10	3	88	—	16	72
	b	43	36	5	2	43	—	4	39
	c	37	31	5	1	45	—	12	33
	d	—	—	—	—	—	—	—	—
Schöppingen	a	31	20	10	1	25	1	6	18
	b	11	7	3	1	7	—	1	6
	c	20	13	7	—	18	1	5	12
	d	—	—	—	—	—	—	—	—
Stadtlohn, Stadt	a	96	67	25	4	83	—	23	60
	b	73	52	17	4	62	—	16	46
	c	23	15	8	—	21	—	7	14
	d	—	—	—	—	—	—	—	—
Südlohn	a	41	33	5	3	46	1	12	33
	b	21	18	1	2	23	—	9	14
	c	20	15	4	1	23	1	3	19
	d	—	—	—	—	—	—	—	—
Velen	a	59	49	7	3	67	6	10	51
	b	30	25	3	2	33	2	4	27
	c	26	22	3	1	32	4	6	22
	d	3	2	1	—	2	—	—	2
Vreden, Stadt	a	122	92	29	1	116	—	33	83
	b	47	42	5	—	42	—	11	31
	c	75	50	24	1	74	—	22	52
	d	—	—	—	—	—	—	—	—
Kreis Coesfeld									
	a	1 139	805	293	41	1 076	17	203	856
	b	549	412	110	27	492	2	71	419
	c	534	359	161	14	530	14	116	400
	d	56	34	22	—	54	1	16	37
Ascheberg	a	68	45	21	2	67	1	19	47
	b	26	17	8	1	18	—	7	11
	c	31	24	6	1	41	1	9	31
	d	11	4	7	—	8	—	3	5
Billerbeck, Stadt	a	44	31	12	1	45	7	6	32
	b	12	8	4	—	9	1	—	8
	c	32	23	8	1	36	6	6	24
	d	—	—	—	—	—	—	—	—

Noch: **10. Straßenverkehrsunfälle und verunglückte Personen 2007 nach Verwaltungsbezirken**

Verwaltungsbezirk a = Zusammen b = innerhalb von Ortschaften c = außerhalb von Ortschaften d = auf Bundesautobahnen		Straßenverkehrsunfälle				Verunglückte			
		insgesamt	davon			insgesamt	davon		
			mit Personen- schaden	mit schwer- wiegendem Sachschaden (i. e. S.)	sonstige Alkoholunfälle		Getötete	Schwer- verletzte	Leicht- verletzte
Noch: Kreis Coesfeld									
Coesfeld, Stadt	a	220	149	63	8	193	—	24	169
	b	132	91	34	7	112	—	6	106
	c	88	58	29	1	81	—	18	63
	d	—	—	—	—	—	—	—	—
Dülmen, Stadt	a	280	208	61	11	266	2	60	204
	b	140	116	18	6	133	—	20	113
	c	114	73	36	5	107	1	32	74
	d	26	19	7	—	26	1	8	17
Havixbeck	a	60	43	17	—	57	2	13	42
	b	24	20	4	—	22	—	2	20
	c	36	23	13	—	35	2	11	22
	d	—	—	—	—	—	—	—	—
Lüdinghausen, Stadt	a	134	103	26	5	138	1	23	114
	b	68	53	10	5	57	—	8	49
	c	66	50	16	—	81	1	15	65
	d	—	—	—	—	—	—	—	—
Nordkirchen	a	26	15	10	1	22	—	11	11
	b	11	6	5	—	11	—	6	5
	c	15	9	5	1	11	—	5	6
	d	—	—	—	—	—	—	—	—
Nottuln	a	90	66	19	5	93	2	16	75
	b	43	35	6	2	45	1	5	39
	c	33	23	7	3	31	1	6	24
	d	14	8	6	—	17	—	5	12
Olfen, Stadt	a	68	46	18	4	60	1	12	47
	b	27	20	5	2	23	—	6	17
	c	41	26	13	2	37	1	6	30
	d	—	—	—	—	—	—	—	—
Rosendahl	a	52	33	19	—	44	—	2	42
	b	22	14	8	—	15	—	—	15
	c	30	19	11	—	29	—	2	27
	d	—	—	—	—	—	—	—	—
Senden	a	97	66	27	4	91	1	17	73
	b	44	32	8	4	47	—	11	36
	c	48	31	17	—	41	1	6	34
	d	5	3	2	—	3	—	—	3
Kreis Recklinghausen									
	a	3 365	2 551	656	158	3 131	30	504	2 597
	b	2 556	2 029	390	137	2 405	14	365	2 026
	c	481	384	81	16	525	12	99	414
	d	328	138	185	5	201	4	40	157
Castrop-Rauxel, Stadt	a	399	288	91	20	373	3	43	327
	b	304	231	55	18	286	2	34	250
	d	48	40	8	—	58	—	5	53
	d	47	17	28	2	29	1	4	24
Datteln, Stadt	a	212	179	29	4	222	3	44	175
	b	180	153	24	3	184	2	31	151
	c	32	26	5	1	38	1	13	24
	d	—	—	—	—	—	—	—	—
Dorsten, Stadt	a	387	287	79	21	345	2	71	272
	b	287	218	50	19	254	1	50	203
	c	69	56	11	2	74	1	18	55
	d	31	13	18	—	17	—	3	14
Gladbeck, Stadt	a	399	283	93	23	347	—	53	294
	b	309	227	65	17	258	—	44	214
	c	49	36	9	4	62	—	5	57
	d	41	20	19	2	27	—	4	23
Haltern am See, Stadt	a	209	167	34	8	216	7	38	171
	b	94	83	7	4	102	1	13	88
	c	83	68	11	4	88	6	21	61
	d	32	16	16	—	26	—	4	22
Herten, Stadt	a	276	213	56	7	251	5	44	202
	b	229	187	35	7	216	2	32	182
	c	24	19	5	—	20	—	7	13
	d	23	7	16	—	15	3	5	7

Noch: **10. Straßenverkehrsunfälle und verunglückte Personen 2007 nach Verwaltungsbezirken**

Verwaltungsbezirk a = Zusammen b = innerhalb von Ortschaften c = außerhalb von Ortschaften d = auf Bundesautobahnen		Straßenverkehrsunfälle				Verunglückte				
		insgesamt	davon			insgesamt	davon			
			mit Personen- schaden	mit schwer- wiegendem Sachschaden (i. e. S.)	sonstige Alkoholunfälle		Getötete	Schwer- verletzte	Leicht- verletzte	
Noch: Kreis Recklinghausen										
Marl, Stadt	a	472	367	79	26	431	4	64	363	
	b	363	301	39	23	344	3	48	293	
	c	56	43	11	2	55	1	10	44	
	d	53	23	29	1	32	—	6	26	
Oer-Erkenschwick, Stadt	a	124	99	21	4	128	1	25	102	
	b	104	83	18	3	106	1	22	83	
	c	20	16	3	1	22	—	3	19	
	d	—	—	—	—	—	—	—	—	
Recklinghausen, Stadt	a	757	564	156	37	684	3	95	586	
	b	591	470	85	36	557	2	70	485	
	c	65	52	12	1	72	1	11	60	
	d	101	42	59	—	55	—	14	41	
Waltrop, Stadt	a	130	104	18	8	134	2	27	105	
	b	95	76	12	7	98	—	21	77	
	c	35	28	6	1	36	2	6	28	
	d	—	—	—	—	—	—	—	—	
Kreis Steinfurt		a	2 357	1 722	552	83	2 186	15	476	1 695
		b	1 419	1 072	285	62	1 261	4	221	1 036
		c	793	567	207	19	783	10	220	553
		d	145	83	60	2	142	1	35	106
Altenberge	a	76	51	22	3	60	1	18	41	
	b	24	18	3	3	18	—	2	16	
	c	52	33	19	—	42	1	16	25	
	d	—	—	—	—	—	—	—	—	
Emsdetten, Stadt	a	141	95	39	7	111	—	14	97	
	b	113	72	34	7	84	—	10	74	
	c	28	23	5	—	27	—	4	23	
	d	—	—	—	—	—	—	—	—	
Greven, Stadt	a	240	191	43	6	220	—	40	180	
	b	156	126	24	6	134	—	26	108	
	c	68	53	15	—	67	—	11	56	
	d	16	12	4	—	19	—	3	16	
Hörstel, Stadt	a	90	66	18	6	85	—	11	74	
	b	47	34	11	2	43	—	4	39	
	c	30	23	4	3	29	—	5	24	
	d	13	9	3	1	13	—	2	11	
Hopsten	a	33	29	3	1	53	—	17	36	
	b	8	7	—	1	12	—	1	11	
	c	25	22	3	—	41	—	16	25	
	d	—	—	—	—	—	—	—	—	
Horstmar, Stadt	a	25	19	6	—	29	—	8	21	
	b	11	11	—	—	13	—	2	11	
	c	14	8	6	—	16	—	6	10	
	d	—	—	—	—	—	—	—	—	
Ibbenbüren, Stadt	a	285	205	70	10	264	1	42	221	
	b	181	137	37	7	173	1	21	151	
	c	83	57	23	3	74	—	18	56	
	d	21	11	10	—	17	—	3	14	
Ladbergen	a	42	27	12	3	39	2	15	22	
	b	11	9	—	2	10	—	3	7	
	c	17	10	6	1	18	2	6	10	
	d	14	8	6	—	11	—	6	5	
Laer	a	29	23	6	—	31	1	14	16	
	b	18	13	5	—	15	—	4	11	
	c	11	10	1	—	16	1	10	5	
	d	—	—	—	—	—	—	—	—	
Lengerich, Stadt	a	134	92	38	4	129	1	34	94	
	b	80	59	18	3	77	1	19	57	
	c	45	30	14	1	49	—	14	35	
	d	9	3	6	—	3	—	1	2	
Lienen	a	50	37	13	—	49	1	19	29	
	b	14	10	4	—	11	—	2	9	
	c	36	27	9	—	38	1	17	20	
	d	—	—	—	—	—	—	—	—	

Noch: **10. Straßenverkehrsunfälle und verunglückte Personen 2007 nach Verwaltungsbezirken**

Verwaltungsbezirk a = Zusammen b = innerhalb von Ortschaften c = außerhalb von Ortschaften d = auf Bundesautobahnen		Straßenverkehrsunfälle				Verunglückte			
		insgesamt	davon			insgesamt	davon		
			mit Personen- schaden	mit schwer- wiegendem Sachschaden (i. e. S.)	sonstige Alkoholunfälle		Getötete	Schwer- verletzte	Leicht- verletzte
Noch: Kreis Steinfurt									
Lotte	a	66	42	17	7	61	—	7	54
	b	29	19	6	4	22	—	1	21
	c	21	13	6	2	17	—	1	16
	d	16	10	5	1	22	—	5	17
Metelen	a	24	17	7	—	23	—	14	9
	b	12	10	2	—	12	—	6	6
	c	12	7	5	—	11	—	8	3
	d	—	—	—	—	—	—	—	—
Mettingen	a	61	46	13	2	53	1	13	39
	b	32	26	6	—	30	—	6	24
	c	29	20	7	2	23	1	7	15
	d	—	—	—	—	—	—	—	—
Neuenkirchen	a	51	33	14	4	41	1	9	31
	b	32	18	10	4	21	1	3	17
	c	19	15	4	—	20	—	6	14
	d	—	—	—	—	—	—	—	—
Nordwalde	a	47	40	7	—	56	—	5	51
	b	29	26	3	—	33	—	3	30
	c	18	14	4	—	23	—	2	21
	d	—	—	—	—	—	—	—	—
Ochtrup, Stadt	a	119	89	28	2	118	2	38	78
	b	75	60	13	2	69	—	23	46
	c	31	23	8	—	35	2	12	21
	d	13	6	7	—	14	—	3	11
Recke	a	54	45	8	1	57	—	14	43
	b	32	26	6	—	30	—	7	23
	c	22	19	2	1	27	—	7	20
	d	—	—	—	—	—	—	—	—
Rheine, Stadt	a	442	342	88	12	420	2	76	342
	b	339	275	55	9	317	1	48	268
	c	81	53	25	3	76	—	20	56
	d	22	14	8	—	27	1	8	18
Saerbeck	a	33	17	15	1	21	1	1	19
	b	14	8	5	1	10	—	—	10
	c	19	9	10	—	11	1	1	9
	d	—	—	—	—	—	—	—	—
Steinfurt, Stadt	a	141	105	28	8	122	—	32	90
	b	95	68	20	7	76	—	17	59
	c	46	37	8	1	46	—	15	31
	d	—	—	—	—	—	—	—	—
Tecklenburg, Stadt	a	68	41	23	4	53	—	14	39
	b	18	13	2	3	17	—	3	14
	c	35	22	12	1	27	—	10	17
	d	15	6	9	—	9	—	1	8
Westerkappeln	a	77	50	26	1	68	1	12	55
	b	34	19	15	—	25	—	5	20
	c	37	27	9	1	36	1	4	31
	d	6	4	2	—	7	—	3	4
Wettringen	a	29	20	8	1	23	—	9	14
	b	15	8	6	1	9	—	5	4
	c	14	12	2	—	14	—	4	10
	d	—	—	—	—	—	—	—	—
Kreis Warendorf									
	a	1 608	1 212	345	51	1 597	23	317	1 257
	b	953	732	178	43	862	4	146	712
	c	584	442	135	7	654	17	154	483
	d	71	38	32	1	81	2	17	62
Ahlen, Stadt	a	320	258	48	14	319	1	40	278
	b	265	217	38	10	262	1	32	229
	c	55	41	10	4	57	—	8	49
	d	—	—	—	—	—	—	—	—
Beckum, Stadt	a	230	158	65	7	220	3	45	172
	b	137	95	36	6	114	1	26	87
	c	47	37	10	—	49	1	11	37
	d	46	26	19	1	57	1	8	48

Noch: **10. Straßenverkehrsunfälle und verunglückte Personen 2007 nach Verwaltungsbezirken**

Verwaltungsbezirk a = Zusammen b = innerhalb von Ortschaften c = außerhalb von Ortschaften d = auf Bundesautobahnen		Straßenverkehrsunfälle				Verunglückte			
		insgesamt	davon			insgesamt	davon		
			mit Personen- schaden	mit schwer- wiegendem Sachschaden (i. e. S.)	sonstige Alkoholunfälle		Getötete	Schwer- verletzte	Leicht- verletzte
Noch: Kreis Warendorf									
Beelen	a	37	30	7	—	38	—	8	30
	b	13	10	3	—	12	—	4	8
	c	24	20	4	—	26	—	4	22
	d	—	—	—	—	—	—	—	—
Drensteinfurt, Stadt	a	70	57	13	—	74	—	11	63
	b	19	14	5	—	17	—	3	14
	c	51	43	8	—	57	—	8	49
	d	—	—	—	—	—	—	—	—
Ennigerloh, Stadt	a	100	72	25	3	97	—	26	71
	b	62	47	12	3	61	—	15	46
	c	38	25	13	—	36	—	11	25
	d	—	—	—	—	—	—	—	—
Everswinkel	a	51	36	13	2	49	3	12	34
	b	16	11	4	1	11	—	2	9
	c	35	25	9	1	38	3	10	25
	d	—	—	—	—	—	—	—	—
Oelde, Stadt	a	183	136	42	5	169	5	46	118
	b	113	91	17	5	101	2	20	79
	c	45	33	12	—	44	2	17	25
	d	25	12	13	—	24	1	9	14
Ostbevern	a	57	44	13	—	72	1	13	58
	b	17	12	5	—	14	—	1	13
	c	40	32	8	—	58	1	12	45
	d	—	—	—	—	—	—	—	—
Sassenberg, Stadt	a	88	63	23	2	85	—	20	65
	b	41	31	9	1	36	—	8	28
	c	47	32	14	1	49	—	12	37
	d	—	—	—	—	—	—	—	—
Sendenhorst, Stadt	a	78	60	16	2	77	4	20	53
	b	35	29	4	2	33	—	5	28
	c	43	31	12	—	44	4	15	25
	d	—	—	—	—	—	—	—	—
Telgte, Stadt	a	99	77	20	2	102	1	27	74
	b	44	35	7	2	37	—	7	30
	c	55	42	13	—	65	1	20	44
	d	—	—	—	—	—	—	—	—
Wadersloh	a	53	39	12	2	52	2	15	35
	b	21	13	7	1	13	—	4	9
	c	32	26	5	1	39	2	11	26
	d	—	—	—	—	—	—	—	—
Warendorf, Stadt	a	242	182	48	12	243	3	34	206
	b	170	127	31	12	151	—	19	132
	c	72	55	17	—	92	3	15	74
	d	—	—	—	—	—	—	—	—
Regierungsbezirk Münster									
	a	14 136	10 591	2 951	594	13 243	130	2 430	10 683
	b	9 793	7 623	1 676	494	8 910	44	1 391	7 475
	c	3 438	2 522	831	85	3 610	75	867	2 668
	d	905	446	444	15	723	11	172	540
Kreisfreie Stadt Bielefeld									
	a	1 753	1 267	404	82	1 558	12	265	1 281
	b	1 410	1 047	295	68	1 253	4	213	1 036
	c	251	179	60	12	237	3	36	198
	d	92	41	49	2	68	5	16	47
Kreis Gütersloh									
	a	2 330	1 645	574	111	2 044	25	422	1 597
	b	1 417	1 039	286	92	1 202	6	205	991
	c	810	561	231	18	763	16	181	566
	d	103	45	57	1	79	3	36	40
Borgholzhausen, Stadt	a	84	58	24	2	79	2	19	58
	b	21	16	4	1	20	—	3	17
	c	63	42	20	1	59	2	16	41
	d	—	—	—	—	—	—	—	—

Noch: **10. Straßenverkehrsunfälle und verunglückte Personen 2007 nach Verwaltungsbezirken**

Verwaltungsbezirk		Straßenverkehrsunfälle				Verunglückte			
		insgesamt	davon			insgesamt	davon		
			mit Personen- schaden	mit schwer- wiegendem Sachschaden (i. e. S.)	sonstige Alkoholunfälle		Getötete	Schwer- verletzte	Leicht- verletzte
a = Zusammen b = innerhalb von Ortschaften c = außerhalb von Ortschaften d = auf Bundesautobahnen									
Noch: Kreis Gütersloh									
Gütersloh, Stadt	a	680	498	152	30	610	6	115	489
	b	563	426	107	30	512	5	87	420
	c	86	62	24	—	85	1	22	62
	d	31	10	21	—	13	—	6	7
Halle (Westfalen), Stadt	a	158	113	38	7	135	—	25	110
	b	66	51	11	4	58	—	11	47
	c	92	62	27	3	77	—	14	63
	d	—	—	—	—	—	—	—	—
Harsewinkel, Stadt	a	133	102	25	6	134	3	35	96
	b	89	70	14	5	83	1	14	68
	c	44	32	11	1	51	2	21	28
	d	—	—	—	—	—	—	—	—
Herzebrock-Clarholz	a	92	67	21	4	75	3	15	57
	b	46	30	13	3	32	—	4	28
	c	46	37	8	1	43	3	11	29
	d	—	—	—	—	—	—	—	—
Langenberg	a	27	19	6	2	22	—	5	17
	b	11	9	1	1	11	—	2	9
	c	16	10	5	1	11	—	3	8
	d	—	—	—	—	—	—	—	—
Rheda-Wiedenbrück, Stadt	a	359	243	95	21	299	3	51	245
	b	222	159	48	15	167	—	18	149
	c	96	65	25	6	92	2	15	75
	d	41	19	22	—	40	1	18	21
Rietberg, Stadt	a	163	111	43	9	148	—	42	106
	b	87	61	19	7	77	—	20	57
	c	76	50	24	2	71	—	22	49
	d	—	—	—	—	—	—	—	—
Schloß Holte-Stuckenbrock, Stadt	a	161	117	37	7	139	2	23	114
	b	102	77	19	6	86	—	14	72
	c	43	32	11	—	42	2	5	35
	d	16	8	7	1	11	—	4	7
Steinhagen	a	99	75	21	3	90	—	15	75
	b	41	31	9	1	32	—	4	28
	c	58	44	12	2	58	—	11	47
	d	—	—	—	—	—	—	—	—
Verl	a	157	98	48	11	122	3	34	85
	b	73	44	19	10	47	—	7	40
	c	69	46	22	1	60	1	19	40
	d	15	8	7	—	15	2	8	5
Versmold, Stadt	a	167	112	48	7	145	3	32	110
	b	76	52	17	7	62	—	15	47
	c	91	60	31	—	83	3	17	63
	d	—	—	—	—	—	—	—	—
Werther (Westfalen), Stadt	a	50	32	16	2	46	—	11	35
	b	20	13	5	2	15	—	6	9
	c	30	19	11	—	31	—	5	26
	d	—	—	—	—	—	—	—	—
Kreis Herford									
	a	1 374	848	465	61	1 138	11	227	900
	b	944	591	299	54	744	3	130	611
	c	339	213	119	7	327	7	75	245
	d	91	44	47	—	67	1	22	44
Bünde, Stadt	a	286	170	102	14	226	1	34	191
	b	224	134	78	12	170	—	21	149
	c	43	26	15	2	41	1	10	30
	d	19	10	9	—	15	—	3	12
Enger, Stadt	a	71	46	24	1	65	1	15	49
	b	50	29	20	1	40	—	6	34
	c	21	17	4	—	25	1	9	15
	d	—	—	—	—	—	—	—	—
Herford, Stadt	a	417	260	132	25	334	2	68	264
	b	300	194	84	22	237	2	49	186
	c	95	55	37	3	84	—	15	69
	d	22	11	11	—	13	—	4	9

Noch: **10. Straßenverkehrsunfälle und verunglückte Personen 2007 nach Verwaltungsbezirken**

Verwaltungsbezirk a = Zusammen b = innerhalb von Ortschaften c = außerhalb von Ortschaften d = auf Bundesautobahnen		Straßenverkehrsunfälle				Verunglückte			
		insgesamt	davon			insgesamt	davon		
			mit Personen- schaden	mit schwer- wiegendem Sachschaden (i. e. S.)	sonstige Alkoholunfälle		Getötete	Schwer- verletzte	Leicht- verletzte
Noch: Kreis Herford									
Hiddenhausen	a	105	69	33	3	101	1	23	77
	b	71	46	23	2	62	–	12	50
	c	33	22	10	1	38	1	11	26
	d	1	1	–	–	1	–	–	1
Kirchlengern	a	76	40	35	1	55	1	9	45
	b	47	25	21	1	34	1	6	27
	c	23	14	9	–	20	–	2	18
	d	6	1	5	–	1	–	1	–
Löhne, Stadt	a	218	144	60	14	186	2	40	144
	b	166	113	40	13	138	–	27	111
	c	36	21	14	1	33	1	6	26
	d	16	10	6	–	15	1	7	7
Rödinghausen	a	20	15	5	–	19	–	8	11
	b	8	7	1	–	7	–	4	3
	c	12	8	4	–	12	–	4	8
	d	–	–	–	–	–	–	–	–
Spenge, Stadt	a	60	41	16	3	57	1	8	48
	b	35	22	10	3	30	–	4	26
	c	25	19	6	–	27	1	4	22
	d	–	–	–	–	–	–	–	–
Vlotho, Stadt	a	121	63	58	–	95	2	22	71
	b	43	21	22	–	26	–	1	25
	c	51	31	20	–	47	2	14	31
	d	27	11	16	–	22	–	7	15
Kreis Höxter									
	a	606	444	139	23	586	11	195	380
	b	292	204	69	19	256	2	68	186
	c	301	234	63	4	322	9	124	189
	d	13	6	7	–	8	–	3	5
Bad Driburg, Stadt	a	69	55	11	3	69	2	18	49
	b	34	25	6	3	31	–	5	26
	c	35	30	5	–	38	2	13	23
	d	–	–	–	–	–	–	–	–
Beverungen, Stadt	a	62	47	13	2	62	1	28	33
	b	31	23	6	2	25	–	10	15
	c	31	24	7	–	37	1	18	18
	d	–	–	–	–	–	–	–	–
Borgentreich, Stadt	a	31	21	9	1	26	2	7	17
	b	12	9	3	–	11	–	3	8
	c	19	12	6	1	15	2	4	9
	d	–	–	–	–	–	–	–	–
Brakel, Stadt	a	93	68	19	6	86	2	32	52
	b	43	30	9	4	33	–	12	21
	c	50	38	10	2	53	2	20	31
	d	–	–	–	–	–	–	–	–
Höxter, Stadt	a	137	108	26	3	151	1	47	103
	b	71	56	13	2	84	1	19	64
	c	66	52	13	1	67	–	28	39
	d	–	–	–	–	–	–	–	–
Marienmünster, Stadt	a	21	18	3	–	21	1	9	11
	b	3	2	1	–	3	–	3	–
	c	18	16	2	–	18	1	6	11
	d	–	–	–	–	–	–	–	–
Nieheim, Stadt	a	19	13	6	–	17	–	11	6
	b	8	5	3	–	6	–	3	3
	c	11	8	3	–	11	–	8	3
	d	–	–	–	–	–	–	–	–
Steinheim, Stadt	a	48	29	15	4	39	–	8	31
	b	24	9	11	4	11	–	1	10
	c	24	20	4	–	28	–	7	21
	d	–	–	–	–	–	–	–	–
Warburg, Stadt	a	96	62	30	4	82	2	21	59
	b	56	37	15	4	41	1	8	32
	c	27	19	8	–	33	1	10	22
	d	13	6	7	–	8	–	3	5

Noch: **10. Straßenverkehrsunfälle und verunglückte Personen 2007 nach Verwaltungsbezirken**

Verwaltungsbezirk a = Zusammen b = innerhalb von Ortschaften c = außerhalb von Ortschaften d = auf Bundesautobahnen		Straßenverkehrsunfälle				Verunglückte			
		insgesamt	davon			insgesamt	davon		
			mit Personen- schaden	mit schwer- wiegendem Sachschaden (i. e. S.)	sonstige Alkoholunfälle		Getötete	Schwer- verletzte	Leicht- verletzte
Noch: Kreis Höxter									
Willebadessen, Stadt	a	30	23	7	–	33	–	14	19
	b	10	8	2	–	11	–	4	7
	c	20	15	5	–	22	–	10	12
	d	–	–	–	–	–	–	–	–
Kreis Lippe									
	a	1 467	1 016	393	58	1 258	22	270	966
	b	909	618	242	49	725	7	117	601
	c	540	388	143	9	521	15	150	356
	d	18	10	8	–	12	–	3	9
Augustdorf	a	42	23	17	2	27	–	6	21
	b	27	15	10	2	16	–	1	15
	c	15	8	7	–	11	–	5	6
	d	–	–	–	–	–	–	–	–
Bad Salzuflen, Stadt	a	274	177	87	10	235	4	43	188
	b	154	100	47	7	127	2	17	108
	c	102	67	32	3	96	2	23	71
	d	18	10	8	–	12	–	3	9
Barntrup, Stadt	a	34	28	6	–	39	1	12	26
	b	12	9	3	–	10	–	1	9
	c	22	19	3	–	29	1	11	17
	d	–	–	–	–	–	–	–	–
Blomberg, Stadt	a	55	38	15	2	48	2	14	32
	b	33	22	9	2	29	–	7	22
	c	22	16	6	–	19	2	7	10
	d	–	–	–	–	–	–	–	–
Detmold, Stadt	a	359	246	98	15	291	4	42	245
	b	281	194	74	13	221	3	30	188
	c	78	52	24	2	70	1	12	57
	d	–	–	–	–	–	–	–	–
Dörentrup	a	21	16	4	1	21	–	6	15
	b	10	5	4	1	5	–	–	5
	c	11	11	–	–	16	–	6	10
	d	–	–	–	–	–	–	–	–
Extertal	a	36	30	5	1	36	1	12	23
	b	11	9	1	1	11	–	3	8
	c	25	21	4	–	25	1	9	15
	d	–	–	–	–	–	–	–	–
Horn-Bad Meinberg, Stadt	a	93	65	28	–	86	1	29	56
	b	43	29	14	–	36	–	10	26
	c	50	36	14	–	50	1	19	30
	d	–	–	–	–	–	–	–	–
Kalletal	a	52	37	13	2	41	–	13	28
	b	21	11	9	1	11	–	3	8
	c	31	26	4	1	30	–	10	20
	d	–	–	–	–	–	–	–	–
Lage, Stadt	a	120	81	36	3	95	1	11	83
	b	72	48	22	2	53	–	5	48
	c	48	33	14	1	42	1	6	35
	d	–	–	–	–	–	–	–	–
Lemgo, Stadt	a	172	118	44	10	140	4	24	112
	b	129	90	30	9	100	–	14	86
	c	43	28	14	1	40	4	10	26
	d	–	–	–	–	–	–	–	–
Leopoldshöhe	a	55	38	13	4	47	–	12	35
	b	30	23	3	4	27	–	5	22
	c	25	15	10	–	20	–	7	13
	d	–	–	–	–	–	–	–	–
Lügde, Stadt	a	34	30	4	–	36	1	12	23
	b	19	15	4	–	19	–	6	13
	c	15	15	–	–	17	1	6	10
	d	–	–	–	–	–	–	–	–
Oerlinghausen, Stadt	a	56	37	15	4	44	2	14	28
	b	33	21	9	3	24	1	7	16
	c	23	16	6	1	20	1	7	12
	d	–	–	–	–	–	–	–	–

Noch: **10. Straßenverkehrsunfälle und verunglückte Personen 2007 nach Verwaltungsbezirken**

Verwaltungsbezirk a = Zusammen b = innerhalb von Ortschaften c = außerhalb von Ortschaften d = auf Bundesautobahnen		Straßenverkehrsunfälle				Verunglückte			
		insgesamt	davon			insgesamt	davon		
			mit Personen- schaden	mit schwer- wiegendem Sachschaden (i. e. S.)	sonstige Alkoholunfälle		Getötete	Schwer- verletzte	Leicht- verletzte
Noch: Kreis Lippe									
Schieder-Schwalenberg, Stadt	a	29	25	4	–	36	–	6	30
	b	16	15	1	–	22	–	3	19
	c	13	10	3	–	14	–	3	11
	d	–	–	–	–	–	–	–	–
Schlangen	a	35	27	4	4	36	1	14	21
	b	18	12	2	4	14	1	5	8
	c	17	15	2	–	22	–	9	13
	d	–	–	–	–	–	–	–	–
Kreis Minden-Lübbecke									
	a	1 754	1 158	524	72	1 516	23	320	1 173
	b	1 171	796	316	59	953	6	163	784
	c	488	322	156	10	505	14	139	352
	d	95	40	52	3	58	3	18	37
Bad Oeynhausen, Stadt	a	332	211	110	11	259	2	54	203
	b	251	173	68	10	205	–	38	167
	c	41	23	18	–	37	1	9	27
	d	40	15	24	1	17	1	7	9
Espelkamp, Stadt	a	150	92	51	7	119	4	36	79
	b	92	57	28	7	65	2	15	48
	c	58	35	23	–	54	2	21	31
	d	–	–	–	–	–	–	–	–
Hille	a	85	56	26	3	70	–	16	54
	b	53	34	17	2	38	–	10	28
	c	32	22	9	1	32	–	6	26
	d	–	–	–	–	–	–	–	–
Hüllhorst	a	46	30	13	3	39	1	9	29
	b	28	17	8	3	22	1	3	18
	c	18	13	5	–	17	–	6	11
	d	–	–	–	–	–	–	–	–
Lübbecke, Stadt	a	152	107	38	7	145	–	31	114
	b	111	79	27	5	98	–	15	83
	c	41	28	11	2	47	–	16	31
	d	–	–	–	–	–	–	–	–
Minden, Stadt	a	454	304	127	23	376	2	51	323
	b	411	281	108	22	336	1	42	293
	c	43	23	19	1	40	1	9	30
	d	–	–	–	–	–	–	–	–
Petershagen, Stadt	a	128	87	38	3	135	6	26	103
	b	44	30	13	1	34	1	9	24
	c	84	57	25	2	101	5	17	79
	d	–	–	–	–	–	–	–	–
Porta Westfalica, Stadt	a	232	149	74	9	215	3	49	163
	b	97	67	25	5	86	–	18	68
	c	80	57	21	2	88	1	20	67
	d	55	25	28	2	41	2	11	28
Preußisch Oldendorf, Stadt	a	55	39	12	4	44	–	10	34
	b	34	23	9	2	23	–	4	19
	c	21	16	3	2	21	–	6	15
	d	–	–	–	–	–	–	–	–
Rahden, Stadt	a	52	30	21	1	42	3	12	27
	b	26	18	7	1	21	–	3	18
	c	26	12	14	–	21	3	9	9
	d	–	–	–	–	–	–	–	–
Stemwede	a	68	53	14	1	72	2	26	44
	b	24	17	6	1	25	1	6	18
	c	44	36	8	–	47	1	20	26
	d	–	–	–	–	–	–	–	–
Kreis Paderborn									
	a	1 863	1 263	523	77	1 670	21	418	1 231
	b	1 058	772	224	62	938	8	187	743
	c	661	440	206	15	662	11	201	450
	d	144	51	93	–	70	2	30	38

Noch: **10. Straßenverkehrsunfälle und verunglückte Personen 2007 nach Verwaltungsbezirken**

Verwaltungsbezirk		Straßenverkehrsunfälle				Verunglückte			
		insgesamt	davon			insgesamt	davon		
			mit Personen- schaden	mit schwer- wiegendem Sachschaden (i. e. S.)	sonstige Alkoholunfälle		Getötete	Schwer- verletzte	Leicht- verletzte
a = Zusammen b = innerhalb von Ortschaften c = außerhalb von Ortschaften d = auf Bundesautobahnen									
Noch: Kreis Paderborn									
Altenbeken	a	33	22	10	1	32	1	11	20
	b	11	9	1	1	12	—	7	5
	c	22	13	9	—	20	1	4	15
	d	—	—	—	—	—	—	—	—
Bad Lippspringe, Stadt	a	80	62	17	1	76	—	28	48
	b	65	54	10	1	61	—	19	42
	c	15	8	7	—	15	—	9	6
	d	—	—	—	—	—	—	—	—
Borchen	a	83	50	30	3	61	2	21	38
	b	25	17	5	3	19	1	3	15
	c	29	19	10	—	25	1	9	15
	d	29	14	15	—	17	—	9	8
Büren, Stadt	a	142	93	46	3	142	3	55	84
	b	60	45	12	3	60	—	15	45
	c	52	38	14	—	63	2	30	31
	d	30	10	20	—	19	1	10	8
Delbrück, Stadt	a	173	131	39	3	175	—	48	127
	b	62	52	9	1	61	—	17	44
	c	111	79	30	2	114	—	31	83
	d	—	—	—	—	—	—	—	—
Hövelhof	a	80	52	26	2	67	1	26	40
	b	31	22	7	2	25	—	6	19
	c	37	25	12	—	37	1	17	19
	d	12	5	7	—	5	—	3	2
Lichtenau, Stadt	a	45	32	10	3	45	—	12	33
	b	15	10	2	3	12	—	2	10
	c	27	20	7	—	30	—	7	23
	d	3	2	1	—	3	—	3	—
Paderborn, Stadt	a	986	689	254	43	904	8	173	723
	b	692	501	155	36	617	4	106	507
	c	269	182	80	7	279	3	65	211
	d	25	6	19	—	8	1	2	5
Salzkotten, Stadt	a	130	83	37	10	99	5	23	71
	b	72	47	17	8	52	3	7	42
	c	58	36	20	2	47	2	16	29
	d	—	—	—	—	—	—	—	—
Bad Wünnenberg, Stadt	a	111	49	54	8	69	1	21	47
	b	25	15	6	4	19	—	5	14
	c	41	20	17	4	32	1	13	18
	d	45	14	31	—	18	—	3	15
Regierungsbezirk Detmold	a	11 147	7 641	3 022	484	9 770	125	2 117	7 528
	b	7 201	5 067	1 731	403	6 071	36	1 083	4 952
	c	3 390	2 337	978	75	3 337	75	906	2 356
	d	556	237	313	6	362	14	128	220
Kreisfreie Städte									
Bochum	a	1 736	1 167	477	92	1 480	8	154	1 318
	b	1 493	1 012	394	87	1 257	7	122	1 128
	c	59	34	25	—	47	—	5	42
	d	184	121	58	5	176	1	27	148
Dortmund	a	3 201	2 296	742	163	2 864	19	356	2 489
	b	2 756	2 035	567	154	2 479	11	300	2 168
	c	243	155	84	4	227	5	33	189
	d	202	106	91	5	158	3	23	132
Hagen	a	1 111	760	295	56	951	9	168	774
	b	846	598	198	50	712	4	126	582
	c	93	70	21	2	93	1	20	72
	d	172	92	76	4	146	4	22	120
Hamm	a	1 123	774	286	63	934	8	179	747
	b	948	664	228	56	796	5	155	636
	c	90	62	23	5	75	1	14	60
	d	85	48	35	2	63	2	10	51
Herne	a	634	427	153	54	505	2	48	455
	b	572	391	127	54	450	2	37	411
	c	2	1	1	—	1	—	—	1
	d	60	35	25	—	54	—	11	43

Noch: **10. Straßenverkehrsunfälle und verunglückte Personen 2007 nach Verwaltungsbezirken**

Verwaltungsbezirk a = Zusammen b = innerhalb von Ortschaften c = außerhalb von Ortschaften d = auf Bundesautobahnen		Straßenverkehrsunfälle				Verunglückte			
		insgesamt	davon			insgesamt	davon		
			mit Personen- schaden	mit schwer- wiegendem Sachschaden (i. e. S.)	sonstige Alkoholunfälle		Getötete	Schwer- verletzte	Leicht- verletzte
Ennepe-Ruhr-Kreis	a	1 478	1 019	366	93	1 312	10	204	1 098
	b	1 000	701	215	84	858	5	133	720
	c	300	221	73	6	315	4	48	263
	d	178	97	78	3	139	1	23	115
Breckelfeld, Stadt	a	35	27	6	2	37	—	11	26
	b	16	15	—	1	21	—	5	16
	c	19	12	6	1	16	—	6	10
	d	—	—	—	—	—	—	—	—
Ennepetal, Stadt	a	127	92	25	10	120	1	25	94
	b	93	69	14	10	89	—	17	72
	c	34	23	11	—	31	1	8	22
	d	—	—	—	—	—	—	—	—
Gevelsberg, Stadt	a	146	93	45	8	127	2	30	95
	b	111	69	35	7	84	1	20	63
	c	16	14	2	—	22	—	6	16
	d	19	10	8	1	21	1	4	16
Hattingen, Stadt	a	223	159	47	17	200	3	28	169
	b	160	113	33	14	141	1	18	122
	c	63	46	14	3	59	2	10	47
	d	—	—	—	—	—	—	—	—
Herdecke, Stadt	a	83	54	20	9	69	—	14	55
	b	50	30	11	9	38	—	8	30
	c	33	24	9	—	31	—	6	25
	d	—	—	—	—	—	—	—	—
Schwelm, Stadt	a	148	105	36	7	145	—	20	125
	b	115	82	27	6	102	—	14	88
	c	18	15	2	1	26	—	—	26
	d	15	8	7	—	17	—	6	11
Sprockhövel, Stadt	a	180	112	62	6	147	—	10	137
	b	55	43	8	4	47	—	5	42
	c	40	29	11	—	49	—	1	48
	d	85	40	43	2	51	—	4	47
Wetter (Ruhr), Stadt	a	122	88	26	8	114	—	20	94
	b	67	50	10	7	59	—	9	50
	c	35	26	8	1	36	—	5	31
	d	20	12	8	—	19	—	6	13
Witten, Stadt	a	414	289	99	26	353	4	46	303
	b	333	230	77	26	277	3	37	237
	c	42	32	10	—	45	1	6	38
	d	39	27	12	—	31	—	3	28
Hochsauerlandkreis	a	1 262	857	361	44	1 158	20	281	857
	b	711	467	208	36	594	3	103	488
	c	510	370	132	8	540	15	166	359
	d	41	20	21	—	24	2	12	10
Arnsberg, Stadt	a	360	246	104	10	321	3	62	256
	b	270	187	74	9	234	—	28	206
	c	71	51	19	1	77	3	26	48
	d	19	8	11	—	10	—	8	2
Bestwig	a	57	40	15	2	47	—	3	44
	b	42	26	14	2	31	—	1	30
	c	15	14	1	—	16	—	2	14
	d	—	—	—	—	—	—	—	—
Brilon, Stadt	a	139	85	45	9	114	3	40	71
	b	52	23	21	8	29	1	8	20
	c	87	62	24	1	85	2	32	51
	d	—	—	—	—	—	—	—	—
Eslohe (Sauerland)	a	49	33	15	1	45	1	6	38
	b	22	14	7	1	20	—	2	18
	c	27	19	8	—	25	1	4	20
	d	—	—	—	—	—	—	—	—
Hallenberg, Stadt	a	20	15	3	2	22	—	8	14
	b	4	2	1	1	2	—	1	1
	c	16	13	2	1	20	—	7	13
	d	—	—	—	—	—	—	—	—

Noch: **10. Straßenverkehrsunfälle und verunglückte Personen 2007 nach Verwaltungsbezirken**

Verwaltungsbezirk a = Zusammen b = innerhalb von Ortschaften c = außerhalb von Ortschaften d = auf Bundesautobahnen		Straßenverkehrsunfälle				Verunglückte			
		insgesamt	davon			insgesamt	davon		
			mit Personen- schaden	mit schwer- wiegendem Sachschaden (i. e. S.)	sonstige Alkoholunfälle		Getötete	Schwer- verletzte	Leicht- verletzte
Noch: Hochsauerlandkreis									
Marsberg, Stadt	a	62	40	19	3	59	1	18	40
	b	33	21	10	2	29	1	9	19
	c	25	17	7	1	27	—	8	19
	d	4	2	2	—	3	—	1	2
Medebach, Stadt	a	35	29	5	1	37	1	13	23
	b	14	11	3	—	12	—	3	9
	c	21	18	2	1	25	1	10	14
	d	—	—	—	—	—	—	—	—
Meschede, Stadt	a	151	98	45	8	128	7	33	88
	b	91	59	24	8	75	—	19	56
	c	42	29	13	—	42	5	11	26
	d	18	10	8	—	11	2	3	6
Olsberg, Stadt	a	88	62	25	1	101	—	21	80
	b	41	29	12	—	47	—	5	42
	c	47	33	13	1	54	—	16	38
	d	—	—	—	—	—	—	—	—
Schmallenberg, Stadt	a	93	63	27	3	85	2	22	61
	b	43	27	13	3	32	1	9	22
	c	50	36	14	—	53	1	13	39
	d	—	—	—	—	—	—	—	—
Sundern (Sauerland), Stadt	a	142	102	37	3	139	2	42	95
	b	77	52	23	2	64	—	13	51
	c	65	50	14	1	75	2	29	44
	d	—	—	—	—	—	—	—	—
Winterberg, Stadt	a	66	44	21	1	60	—	13	47
	b	22	16	6	—	19	—	5	14
	c	44	28	15	1	41	—	8	33
	d	—	—	—	—	—	—	—	—
Märkischer Kreis	a	2 237	1 530	624	83	1 983	24	388	1 571
	b	1 546	1 070	408	68	1 313	8	228	1 077
	c	541	380	150	11	559	14	144	401
	d	150	80	66	4	111	2	16	93
Altena, Stadt	a	74	53	19	2	71	1	16	54
	b	61	42	18	1	53	—	9	44
	c	13	11	1	1	18	1	7	10
	d	—	—	—	—	—	—	—	—
Balve, Stadt	a	68	47	16	5	59	4	19	36
	b	39	25	11	3	30	2	9	19
	c	29	22	5	2	29	2	10	17
	d	—	—	—	—	—	—	—	—
Halver, Stadt	a	101	64	32	5	87	3	26	58
	b	49	30	16	3	35	2	11	22
	c	52	34	16	2	52	1	15	36
	d	—	—	—	—	—	—	—	—
Hemer, Stadt	a	154	108	41	5	132	—	20	112
	b	133	94	34	5	115	—	16	99
	c	21	14	7	—	17	—	4	13
	d	—	—	—	—	—	—	—	—
Herscheid	a	36	22	12	2	30	—	6	24
	b	15	9	4	2	11	—	1	10
	c	21	13	8	—	19	—	5	14
	d	—	—	—	—	—	—	—	—
Iserlohn, Stadt	a	513	347	139	27	452	1	79	372
	b	390	262	104	24	321	1	57	263
	c	77	58	18	1	89	—	12	77
	d	46	27	17	2	42	—	10	32
Kierspe, Stadt	a	95	65	27	3	90	3	21	66
	b	48	34	11	3	40	—	6	34
	c	39	26	13	—	45	2	14	29
	d	8	5	3	—	5	1	1	3
Lüdenscheid, Stadt	a	420	290	120	10	374	2	53	319
	b	283	204	71	8	252	1	35	216
	c	78	59	17	2	82	—	15	67
	d	59	27	32	—	40	1	3	36

Noch: **10. Straßenverkehrsunfälle und verunglückte Personen 2007 nach Verwaltungsbezirken**

Verwaltungsbezirk a = Zusammen b = innerhalb von Ortschaften c = außerhalb von Ortschaften d = auf Bundesautobahnen		Straßenverkehrsunfälle				Verunglückte			
		insgesamt	davon			insgesamt	davon		
			mit Personen- schaden	mit schwer- wiegendem Sachschaden (i. e. S.)	sonstige Alkoholunfälle		Getötete	Schwer- verletzte	Leicht- verletzte
Noch: Märkischer Kreis									
Meinerzhagen, Stadt	a	132	88	41	3	117	3	23	91
	b	57	38	17	2	42	—	5	37
	c	53	39	13	1	64	3	17	44
	d	22	11	11	—	11	—	1	10
Menden (Sauerland), Stadt	a	243	171	61	11	215	1	43	171
	b	200	138	52	10	170	1	28	141
	c	43	33	9	1	45	—	15	30
	d	—	—	—	—	—	—	—	—
Nachrodt-Wiblingwerde	a	22	18	4	—	23	—	4	19
	b	15	13	2	—	18	—	2	16
	c	7	5	2	—	5	—	2	3
	d	—	—	—	—	—	—	—	—
Neuenrade, Stadt	a	54	40	13	1	50	1	7	42
	b	35	27	7	1	32	—	5	27
	c	19	13	6	—	18	1	2	15
	d	—	—	—	—	—	—	—	—
Plettenberg, Stadt	a	156	109	45	2	133	4	32	97
	b	110	82	26	2	97	—	20	77
	c	46	27	19	—	36	4	12	20
	d	—	—	—	—	—	—	—	—
Schalksmühle	a	64	37	24	3	62	—	16	46
	b	26	14	11	1	28	—	9	19
	c	23	13	10	—	21	—	6	15
	d	15	10	3	2	13	—	1	12
Werdohl, Stadt	a	105	71	30	4	88	1	23	64
	b	85	58	24	3	69	1	15	53
	c	20	13	6	1	19	—	8	11
	d	—	—	—	—	—	—	—	—
Kreis Olpe									
	a	788	528	243	17	693	16	188	489
	b	357	260	88	9	314	5	73	236
	c	335	229	99	7	312	10	99	203
	d	96	39	56	1	67	1	16	50
Attendorf, Stadt	a	145	94	49	2	119	1	30	88
	b	66	45	21	—	51	—	14	37
	c	79	49	28	2	68	1	16	51
	d	—	—	—	—	—	—	—	—
Drolshagen, Stadt	a	84	49	35	—	67	3	24	40
	b	20	16	4	—	20	—	3	17
	c	32	22	10	—	33	3	15	15
	d	32	11	21	—	14	—	6	8
Finnentrop	a	95	71	22	2	95	3	34	58
	b	52	40	12	—	49	1	14	34
	c	43	31	10	2	46	2	20	24
	d	—	—	—	—	—	—	—	—
Kirchhundem	a	60	41	17	2	54	3	15	36
	b	24	15	7	2	22	2	4	16
	c	36	26	10	—	32	1	11	20
	d	—	—	—	—	—	—	—	—
Lennestadt, Stadt	a	138	95	39	4	126	2	31	93
	b	87	62	23	2	75	2	19	54
	c	51	33	16	2	51	—	12	39
	d	—	—	—	—	—	—	—	—
Olpe, Stadt	a	164	113	45	6	135	3	36	96
	b	77	57	15	5	61	—	15	46
	c	65	46	18	1	57	2	15	40
	d	22	10	12	—	17	1	6	10
Wenden	a	102	65	36	1	97	1	18	78
	b	31	25	6	—	36	—	4	32
	c	29	22	7	—	25	1	10	14
	d	42	18	23	1	36	—	4	32

Noch: 10. Straßenverkehrsunfälle und verunglückte Personen 2007 nach Verwaltungsbezirken

Verwaltungsbezirk a = Zusammen b = innerhalb von Ortschaften c = außerhalb von Ortschaften d = auf Bundesautobahnen		Straßenverkehrsunfälle				Verunglückte			
		insgesamt	davon			insgesamt	davon		
			mit Personen- schaden	mit schwer- wiegendem Sachschaden (i. e. S.)	sonstige Alkoholunfälle		Getötete	Schwer- verletzte	Leicht- verletzte
Kreis Siegen-Wittgenstein	a	1 346	904	385	57	1 206	8	294	904
	b	866	616	202	48	792	3	177	612
	c	385	233	145	7	336	4	100	232
	d	95	55	38	2	78	1	17	60
Bad Berleburg, Stadt	a	94	60	32	2	76	2	23	51
	b	41	24	16	1	31	—	8	23
	c	53	36	16	1	45	2	15	28
	d	—	—	—	—	—	—	—	—
Burbach	a	89	49	37	3	67	1	17	49
	b	29	21	7	1	28	—	7	21
	c	44	21	21	2	31	—	9	22
	d	16	7	9	—	8	1	1	6
Erndtebrück	a	23	13	9	1	14	—	5	9
	b	12	8	3	1	8	—	2	6
	c	11	5	6	—	6	—	3	3
	d	—	—	—	—	—	—	—	—
Freudenberg, Stadt	a	83	58	24	1	77	—	24	53
	b	48	34	13	1	42	—	14	28
	c	25	16	9	—	23	—	8	15
	d	10	8	2	—	12	—	2	10
Hilchenbach, Stadt	a	70	44	23	3	64	1	21	42
	b	33	21	9	3	25	1	6	18
	c	37	23	14	—	39	—	15	24
	d	—	—	—	—	—	—	—	—
Kreuztal, Stadt	a	147	108	34	5	144	—	33	111
	b	123	93	25	5	121	—	28	93
	c	24	15	9	—	23	—	5	18
	d	—	—	—	—	—	—	—	—
Bad Laasphe, Stadt	a	58	39	15	4	45	—	8	37
	b	25	19	3	3	21	—	3	18
	c	33	20	12	1	24	—	5	19
	d	—	—	—	—	—	—	—	—
Netphen, Stadt	a	94	63	27	4	89	2	23	64
	b	66	44	18	4	62	1	17	44
	c	28	19	9	—	27	1	6	20
	d	—	—	—	—	—	—	—	—
Neunkirchen	a	46	38	7	1	50	1	13	36
	b	39	32	6	1	42	—	11	31
	c	7	6	1	—	8	1	2	5
	d	—	—	—	—	—	—	—	—
Siegen, Stadt	a	530	362	142	26	476	1	93	382
	b	415	296	95	24	382	1	72	309
	c	71	39	31	1	58	—	14	44
	d	44	27	16	1	36	—	7	29
Wilnsdorf	a	112	70	35	7	104	—	34	70
	b	35	24	7	4	30	—	9	21
	c	52	33	17	2	52	—	18	34
	d	25	13	11	1	22	—	7	15
Kreis Soest	a	1 627	1 159	401	67	1 525	13	360	1 152
	b	937	679	210	48	811	2	160	649
	c	553	393	145	15	583	8	169	406
	d	137	87	46	4	131	3	31	97
Anröchte	a	51	33	18	—	44	—	16	28
	b	20	12	8	—	16	—	6	10
	c	20	14	6	—	20	—	7	13
	d	11	7	4	—	8	—	3	5
Bad Sassendorf	a	51	34	14	3	48	3	16	29
	b	18	10	6	2	10	—	4	6
	c	25	17	8	—	24	—	10	14
	d	8	7	—	1	14	3	2	9
Ense	a	60	36	20	4	49	1	7	41
	b	24	14	9	1	19	—	2	17
	c	28	18	8	2	24	1	3	20
	d	8	4	3	1	6	—	2	4

Noch: **10. Straßenverkehrsunfälle und verunglückte Personen 2007 nach Verwaltungsbezirken**

Verwaltungsbezirk		Straßenverkehrsunfälle				Verunglückte			
		insgesamt	davon			insgesamt	davon		
			mit Personen- schaden	mit schwer- wiegendem Sachschaden (i. e. S.)	sonstige Alkoholunfälle		Getötete	Schwer- verletzte	Leicht- verletzte
a = Zusammen b = innerhalb von Ortschaften c = außerhalb von Ortschaften d = auf Bundesautobahnen									
Noch: Kreis Soest									
Erwitte, Stadt	a	110	68	38	4	97	—	20	77
	b	54	32	19	3	39	—	10	29
	c	45	30	14	1	50	—	9	41
	d	11	6	5	—	8	—	1	7
Geseke, Stadt	a	99	66	24	9	90	—	22	68
	b	55	37	12	6	45	—	5	40
	c	31	19	9	3	30	—	10	20
	d	13	10	3	—	15	—	7	8
Lippetal	a	63	47	14	2	68	1	20	47
	b	21	14	5	2	17	—	9	8
	c	35	30	5	—	43	1	11	31
	d	7	3	4	—	8	—	—	8
Lippstadt, Stadt	a	385	286	75	24	351	3	66	282
	b	313	237	56	20	282	1	49	232
	c	72	49	19	4	69	2	17	50
	d	—	—	—	—	—	—	—	—
Möhnesee	a	82	60	20	2	77	1	20	56
	b	30	21	7	2	26	—	7	19
	c	52	39	13	—	51	1	13	37
	d	—	—	—	—	—	—	—	—
Rüthen, Stadt	a	56	46	9	1	64	—	29	35
	b	12	11	1	—	12	—	5	7
	c	41	34	6	1	51	—	23	28
	d	3	1	2	—	1	—	1	—
Soest, Stadt	a	288	215	65	8	304	3	48	253
	b	199	153	39	7	188	—	23	165
	c	54	39	15	—	77	3	16	58
	d	35	23	11	1	39	—	9	30
Warstein, Stadt	a	112	87	23	2	120	—	35	85
	b	69	53	15	1	64	—	15	49
	c	43	34	8	1	56	—	20	36
	d	—	—	—	—	—	—	—	—
Welver	a	70	48	20	2	54	—	21	33
	b	29	17	11	1	18	—	7	11
	c	41	31	9	1	36	—	14	22
	d	—	—	—	—	—	—	—	—
Werl, Stadt	a	166	114	50	2	131	1	31	99
	b	74	59	15	—	65	1	16	48
	c	51	29	21	1	34	—	9	25
	d	41	26	14	1	32	—	6	26
Wickede (Ruhr)	a	34	19	11	4	28	—	9	19
	b	19	9	7	3	10	—	2	8
	c	15	10	4	1	18	—	7	11
	d	—	—	—	—	—	—	—	—
Kreis Unna									
	a	2 349	1 627	609	113	2 026	14	303	1 709
	b	1 498	1 091	320	87	1 250	5	147	1 098
	c	458	312	125	21	432	5	101	326
	d	393	224	164	5	344	4	55	285
Bergkamen, Stadt	a	188	147	30	11	179	—	31	148
	b	145	116	21	8	132	—	18	114
	c	34	26	5	3	40	—	10	30
	d	9	5	4	—	7	—	3	4
Bönen	a	118	82	33	3	125	4	22	99
	b	50	37	11	2	49	—	8	41
	c	25	15	9	1	25	—	6	19
	d	43	30	13	—	51	4	8	39
Fröndenberg/Ruhr, Stadt	a	87	53	27	7	63	—	7	56
	b	56	35	17	4	40	—	4	36
	c	28	16	9	3	19	—	2	17
	d	3	2	1	—	4	—	1	3
Holzwickede	a	121	76	37	8	92	2	19	71
	b	76	45	24	7	48	1	7	40
	c	31	21	9	1	26	1	7	18
	d	14	10	4	—	18	—	5	13

Noch: **10. Straßenverkehrsunfälle und verunglückte Personen 2007 nach Verwaltungsbezirken**

Verwaltungsbezirk a = Zusammen b = innerhalb von Ortschaften c = außerhalb von Ortschaften d = auf Bundesautobahnen		Straßenverkehrsunfälle				Verunglückte			
		insgesamt	davon			insgesamt	davon		
			mit Personen- schaden	mit schwer- wiegendem Sachschaden (i. e. S.)	sonstige Alkoholunfälle		Getötete	Schwer- verletzte	Leicht- verletzte
Noch: Kreis Unna									
Kamen, Stadt	a	270	166	90	14	216	1	23	192
	b	142	105	30	7	118	—	11	107
	c	50	33	13	4	59	1	10	48
	d	78	28	47	3	39	—	2	37
Lünen, Stadt	a	515	397	97	21	484	2	50	432
	b	432	346	69	17	409	2	39	368
	c	61	38	19	4	54	—	5	49
	d	22	13	9	—	21	—	6	15
Schwerte, Stadt	a	330	227	86	17	283	—	56	227
	b	161	118	29	14	131	—	25	106
	c	76	55	18	3	67	—	17	50
	d	93	54	39	—	85	—	14	71
Selm, Stadt	a	114	92	17	5	115	2	31	82
	b	60	48	7	5	54	—	5	49
	c	54	44	10	—	61	2	26	33
	d	—	—	—	—	—	—	—	—
Unna, Stadt	a	455	291	148	16	357	1	49	307
	b	281	180	86	15	203	1	22	180
	c	58	38	20	—	48	—	12	36
	d	116	73	42	1	106	—	15	91
Werne, Stadt	a	151	96	44	11	112	2	15	95
	b	95	61	26	8	66	1	8	57
	c	41	26	13	2	33	1	6	26
	d	15	9	5	1	13	—	1	12
Regierungsbezirk Arnsberg									
	a	18 892	13 048	4 942	902	16 637	151	2 923	13 563
	b	13 530	9 584	3 165	781	11 626	60	1 761	9 805
	c	3 569	2 460	1 023	86	3 520	67	899	2 554
	d	1 793	1 004	754	35	1 491	24	263	1 204
Nordrhein-Westfalen									
	a	94 735	68 190	22 275	4 270	85 923	741	14 845	70 337
	b	69 221	51 334	14 189	3 698	61 544	275	9 123	52 146
	c	17 918	12 872	4 642	404	18 368	355	4 463	13 550
	d	7 596	3 984	3 444	168	6 011	111	1 259	4 641
davon									
kreisfreie Städte	a	39 830	29 185	8 712	1 933	36 028	190	5 088	30 750
Kreise	a	54 905	39 005	13 563	2 337	49 895	551	9 757	39 587

Veröffentlichungen

Veröffentlichungen aus den Fachbereichen Handel und Verkehr

Entwicklung von Umsatz und Beschäftigung in nordrhein-westfälischen Unternehmen des Einzelhandels, des Großhandels, des Gastgewerbes

Inhalt: Jedes der drei monatlich erscheinenden Hefte enthält die vorläufigen Ergebnisse der Umsatzentwicklung und der Entwicklung der Beschäftigtenzahlen als Messzahlen auf der Basis des Jahres 2003 und als prozentuale Abweichung zum Vormonat und zum Vorjahresmonat. Die Ergebnisse werden in einigen Eckzahlen für die wichtigsten Wirtschaftszweige dargestellt.

Einzelhandel:	Bestell-Nr. G 11 3 2008*)	Preis: 1,30 EUR (Jahresbezugspreis: 13,00 EUR)
Großhandel:	Bestell-Nr. G 12 3 2008*)	Preis: 1,30 EUR (Jahresbezugspreis: 13,00 EUR)
Gastgewerbe:	Bestell-Nr. G 43 3 2008*)	Preis: 1,30 EUR (Jahresbezugspreis: 13,00 EUR)

Fachliche Auskünfte zu diesen Veröffentlichungen erteilt Ihnen gerne Marion Helling und Sabine Schmidt unter Telefon-Nr. 0211 9449-5521 bzw. 0211 9449-5481.

Straßenverkehrsunfälle in Nordrhein-Westfalen

Inhalt: Der Monatsbericht enthält Ergebnisse von Straßenverkehrsunfällen und dabei Verunglückten in Nordrhein-Westfalen nach Unfallkategorien, nach Straßen-, Unfallarten, Unfalltypen, nach Tagesdatum, Ortslage, Art der Verkehrsbeteiligung, Unfallursachen und nach Fehlverhalten der Fahrzeugführer sowie die Anzahl der Verunglückten nach der Schwere der Verletzung, Altersgruppen und Geschlecht. Dargestellt werden die monatlichen und die kumulierten Zahlen, die Vorjahresergebnisse und die prozentuale Veränderung gegenüber den Vorjahreszeiträumen. Auf Gemeindeebene sind Ergebnisse nach Ortslage und Unfallkategorien enthalten.

Bestell-Nr. H 12 3 2008*) Preis: 4,40 EUR (Jahresbezugspreis: 44,00 EUR)

Straßenverkehrsunfälle in Nordrhein-Westfalen 2007

Inhalt: Der Bericht enthält Ergebnisse von Straßenverkehrsunfällen und dabei Verunglückten in Nordrhein-Westfalen nach Unfallkategorien, nach Straßen-, Unfallarten, Unfalltypen, nach Tagesdatum, Ortslage, Art der Verkehrsbeteiligung, Unfallursachen und nach Fehlverhalten der Fahrzeugführer sowie die Anzahl der Verunglückten nach der Schwere der Verletzung, Altersgruppen und Geschlecht. Dargestellt werden die Jahreswerte, die Vorjahresergebnisse und die prozentuale Veränderung gegenüber den Vorjahreszeiträumen. Auf Gemeindeebene sind Ergebnisse nach Ortslage und Unfallkategorien enthalten. Zahlreiche Grafiken und eine Farbkarte runden den Bericht ab.

Bestell-Nr. H 13 3 2007 00 Preis: 11,10 EUR

Fachliche Auskünfte zu diesen Veröffentlichungen erteilen Ihnen gerne Petra Focks und Jörg Möller unter Telefon-Nr. 0211 9449-5517 bzw. 0211 9449-5482.

Personenverkehr mit Bussen und Bahnen in Nordrhein-Westfalen

Inhalt: Dieser vierteljährlich erscheinende Bericht enthält Ergebnisse über die Entwicklung von Unternehmen, Fahrgäste, Beförderungsleistungen und mittlere Reiseweite im Schienenbahnverkehr und im gewerblichen Omnibuslinienverkehr nach Unternehmensformen, Regierungsbezirken, Verkehrsarten und Verkehrsmitteln in Gegenüberstellung zum Vorjahreszeitraum.

Bestell-Nr. H 16 3 2008*) Preis: 1,30 EUR (Jahresbezugspreis: 5,20 EUR)

Binnenschifffahrt in Nordrhein-Westfalen

Inhalt: Der Monatsbericht enthält die Entwicklung des Güterverkehrs auf den nordrhein-westfälischen Binnenwasserstraßen nach Verkehrsbeziehungen und Güterabteilungen. Dargestellt werden die monatlichen Gütermengen in Tonnen bzw. der Containerumschlag für Nordrhein-Westfalen, die Mengen des Vormonats und des Vorjahresmonats sowie die kumulierten Jahresgütermengen im Vergleich zum Vorjahreszeitraum mit der prozentualen Veränderung.

Bestell-Nr. H 21 3 2008*) Preis: 1,30 EUR (Jahresbezugspreis: 13,00 EUR)

Fachliche Auskünfte zu diesen Veröffentlichungen erteilt Ihnen gerne Marion Helling und Sabine Schmidt unter Telefon-Nr. 0211 9449-5521 bzw. 0211 9449-5481.

*) Bei Bestellungen bitte gewünschten Monat / Vierteljahr angeben (01 = Januar; 02 = Februar usw. bzw. 41 = 1. Vierteljahr; 42 = 2. Vierteljahr usw.)